

— SAARLAND —

IN ZAHLEN



# Agrarberichterstattung 1995

- Strukturdaten der Landwirtschaft -



Sonderhefte  $\frac{192}{1998}$

Statistisches Landesamt



SAARLAND

Herausgegeben vom

Statistischen Landesamt SAARLAND  
Virchowstraße 7, 66119 Saarbrücken  
Postfach 10 30 44, 66030 Saarbrücken  
☎ (06 81) 5 01 - 59 51 / 59 56  
E-Mail: statistik@stala.saarland.de  
Internet: <http://www.statistik.saarland.de>

ISBN 3-88718-136-0  
ISSN 0178 - 9929 (Agrarberichterstattung)  
ISSN 0486 - 7890 (Saarland in Zahlen)

*Verwertung, auch auszugsweise, nur unter Bezugnahme auf das Statistische Landesamt Saarland gestattet.*

## VORWORT

Neben den laufenden Erhebungen über die Produktion sind die in größeren Zeitabständen durchzuführenden Strukturstatistiken von großer Bedeutung.

Bis 1971 diente hauptsächlich die etwa alle zehn Jahre stattfindende Landwirtschaftszählung (LZ) der Analyse landwirtschaftlicher Betriebsverhältnisse. Zur Überbrückung der Zwischenjahre wurde 1975 die Agrarberichterstattung (AB) eingeführt, die seither alle zwei Jahre erfolgt. Sie entspricht vom Konzept her der Haupterhebung der LZ, beruht jedoch zu einem größeren Teil auf repräsentativ erhobenen Daten. In der AB 1995 entstammen lediglich die Angaben zur Bodennutzung, zu den Viehbeständen sowie zu Buchführung und außerbetrieblichem Einkommen einer totalen Erfassung.

Im Gegensatz zu den landwirtschaftlichen Produktionsstatistiken, die sich mit Flächen, Viehbeständen und erzeugten Mengen beschäftigen, ist die Agrarberichterstattung ganz auf die Darstellung des Betriebes als technisch-wirtschaftliche Einheit ausgerichtet.

Das vorliegende Sonderheft enthält sämtliche Teile der Agrarberichterstattung 1995; es umfasst die veröffentlichungsfähigen Ergebnisse über Bodennutzung, Viehhaltung, Betriebssysteme, sozialökonomische Daten, Besitzverhältnisse, Beschäftigte und Arbeitsleistung.

Die Veröffentlichung wurde in der von Wirtschaftsdirektor Ernst Dürschmid geleiteten Abteilung "Wirtschaft und Verkehr, Sozialprodukt, Umwelt, Agrarstatistik" von dem zuständigen Referatsleiter, Dipl.-Volkswirt Norbert Eid, bearbeitet.

Saarbrücken, im Dezember 1998

Statistisches Landesamt  
SAARLAND

Josef Mailänder (Direktor)

### **Zeichenerklärung:**

- nichts vorhanden (genau Null)
- 0 mehr als nichts, aber mehr als die Hälfte der kleinsten dargest. Einheit
- . Zahlenwert unbekannt oder geheim zu halten
- ... Angabe fällt später an
- / nicht veröffentlicht, da zu ungenau oder nicht repräsentativ
- p vorläufige Zahl
- r berichtigte Zahl
- s geschätzte Zahl
- ( ) eingeschränkter Aussagewert
- X Tabellenfach gesperrt, da Aussage nicht sinnvoll

# INHALTSVERZEICHNIS

Seite

## TEXTTEIL

### Vorbemerkungen:

<b>A. Allgemeines</b> .....	7
<b>B. Erfassungs- und Darstellungsbereich</b> .....	7
<b>C. Der Betrieb als Erhebungs- und Darstellungseinheit</b> .....	10
<b>D. Definitionen und Erläuterungen</b> .....	11
<b>E. Ergebnisse</b> .....	16

## TABELLENTEIL

### A. Bodennutzung

1. (1) Betriebe nach Hauptnutzungsarten .....	20
2. (2) Betriebe mit landwirtschaftlich genutzter Fläche .....	22
3. (3) Betriebe mit Waldfläche .....	28
4. (6) Betriebe mit landwirtschaftlich genutzter Fläche nach Kulturarten .....	36
5. (7.1.) Betriebe mit Ackerland nach Fruchtarten .....	38
6. (7.2.) Betriebe mit Ackerland nach Größenklassen der Ackerfläche .....	42
7. (8) Betriebe mit Dauergrünland .....	44
8. (9) Landwirtschaftliche Betriebe nach Größenklassen ausgewählter Anbauflächen .....	48
- Betriebe mit Getreideanbau	
- Betriebe mit Kartoffelanbau	

### B. Viehhaltung

9. (11) Betriebe mit Viehhaltung .....	54
10. (12) Betriebe mit Rindvieh .....	57
11. (13) Betriebe mit Milchkühen .....	58
12. (14) Betriebe mit Mastschweinen .....	62
13. (15) Betriebe mit Schweinen insgesamt .....	64
14. (16) Betriebe mit Zuchtsauen .....	67
15. (17) Betriebe mit Legehennen .....	70

### C. Arbeitskräfte

16. (1) Landwirtschaftliche Betriebe und ihre LF nach Arbeitsbereichen und Beschäftigungsgruppen .....	74
17. (2) Betriebsinhaber und Familienangehörige in den landwirtschaftlichen Betrieben .....	76
18. (3) Familienfremde Arbeitskräfte .....	77
19. (4) Arbeitsleistung der Familienarbeitskräfte und der familienfremden Arbeitskräfte .....	78
20. (5) Betriebsinhaber, Familienangehörige und ständige familienfremde Arbeitskräfte nach Altersgruppen .....	80

### D. Regionalergebnisse für ausgewählte Merkmale

21. Gemeindestatistik, Teil I .....	82
22. Gemeindestatistik, Teil II .....	86
23. Kreisstatistik, Teil I .....	88
24. Ergebnisse für benachteiligte Gebiete .....	94

### E. Betriebssysteme und Standardbetriebseinkommen

25. (101) Betriebssysteme in den Betriebsbereichen Landwirtschaft, Gartenbau und Forstwirtschaft .....	98
26. (201) Grundtabelle zur sozialökonomischen Gliederung der landwirtschaftlichen Betriebe .....	106

## F. Sozialökonomische Verhältnisse

27. (-)	Wirtschaftliche Ausrichtung der Betriebe 1995 nach sozialökonomischen Verhältnissen und Größenklassen der LF	114
28. (401)	Betriebe nach sozialökonomischen Betriebstypen und buchführende Betriebe	115
29. (402)	Ergebnisse für sozialökonomische Betriebstypen	116
30. (403)	Ergebnisse für sozialökonomische Betriebstypen für ausgewählte Betriebssysteme nach Größenklassen des Standardbetriebseinkommens	118

## G. Schlepper und Mähdrescher

31. (473)	Landwirtschaftliche Betriebe mit betriebseigenen Schleppern	122
32. (474)	Landwirtschaftliche Betriebe mit betriebseigenen Schleppern nach der Nennleistung	123
33. (475)	Landwirtschaftliche Betriebe mit betriebseigenen Mähdreschern	124
34. (476)	Landwirtschaftliche Betriebe mit Schleppern und/oder Mähdreschern im Alleinbesitz	125

## H. Besitzverhältnisse und Pachtentgelte

35. (451)	Besitz- und Eigentumsverhältnisse an der LF der landwirtschaftlichen Betriebe	126
36. (452)	Landwirtschaftliche Betriebe mit gepachteter LF nach der Höhe der Jahrespacht	128
37. (460)	Landwirtschaftliche Betriebe nach Größenklassen der eigenen landwirtschaftlich genutzten Fläche und der gesamten selbstbewirtschafteten LF	130

## I. Wirtschaftsdünger tierischer Herkunft

38. (470)	Landwirtschaftliche Betriebe mit Anfall von Festmist und Gülle	132
39. (471)	Betriebe mit Lagerkapazität von Gülle	134
40. (472)	Betriebe, in denen Gülle anfällt	136

## ANHANG

Erhebungsbogen	140
----------------	-----

## A. Allgemeines

Den anhaltenden tief greifenden Veränderungen in den Produktionsgrundlagen und in der Struktur der landwirtschaftlichen Betriebe, die ständig aktuelle Ergebnisse erfordern, wird seit 1975 durch die zweijährlich durchgeführte Agrarberichterstattung (AB) Rechnung getragen. Diese umfasst sowohl Angaben über wichtige im Rahmen der Bodennutzungserhebung, der Viehzählung und der Arbeitskräfteerhebung in der Landwirtschaft erhobene Merkmale als auch über einige speziell für die Agrarberichterstattung erhobene Sachverhalte.

Das Schwergewicht der AB - und damit ihr wesentlicher Informationsgehalt - liegt in der **Kombination und Weiterverarbeitung** von Daten, die im Rahmen anderer agrarstatistischer Erhebungen erfragt werden. Charakteristisch für die Betriebsstatistik ist der tiefgegliederte Nachweis der Ergebnisse im Betriebszusammenhang, d.h., zu jedem Merkmal wird die Zahl der Betriebe mit diesem Merkmal angegeben. Dieses ermöglicht erst die Strukturanalyse.

Das Grundprogramm setzt sich aus den drei Basiserhebungen

- \* Bodennutzungshaupterhebung im Mai
- \* Viehzählung im Dezember des Vorjahres
- \* Statistik der Arbeitskräfte in der Landwirtschaft im April

zusammen.

Im **Ergänzungsprogramm** werden regelmäßig Angaben zu

- \* sozialökonomischen Verhältnissen
- \* außerbetrieblichen Erwerbs- und Unterhaltsquellen
- \* Besitzverhältnissen und Pachtentgelten
- \* Buchführung

erfragt.

Daneben kann durch Rechtsverordnung ein Zusatzprogramm angegliedert werden.

Alle Erhebungsbogen - auch zur Bodennutzung und Viehzählung - sind im Anhang abgedruckt, um dem Leser ein vollständiges Bild der komplexen Statistik zu vermitteln.

Die in den verschiedenen Erhebungsteilen der Agrarberichterstattung gewonnenen Daten werden von den Statistischen Landesämtern unter Verwendung einer

von ihnen vergebenen Betriebsnummer maschinell betriebsbezogen zusammengeführt.

Durch Verknüpfung der Angaben zu Bodennutzung und Viehhaltung mit den Standarddeckungsbeiträgen werden das Standardbetriebseinkommen sowie die betriebsystematische Zuordnung der Betriebe ermittelt.

Die Rechtsgrundlage für die Durchführung der AB 1993 bildete das Gesetz über Agrarstatistiken vom 23. Sept. 1992 (BGBl. I S. 1632). Sie deckte zugleich die in den einschlägigen EG-Verordnungen enthaltenen Datenwünsche ab.

## B. Erfassungs- und Darstellungsbereich

Hierzu gehören unabhängig von der steuerlichen Behandlung (landwirtschaftlicher Betrieb oder Gewerbebetrieb)

- \* alle Betriebseinheiten mit mindestens 1 ha landwirtschaftlich genutzter Fläche (LF),
- \* Einheiten unter 1 ha LF (einschließlich ohne LF), wenn sie eine oder mehrere der nachstehend genannten Erzeugungseinheiten erreichen oder überschreiten, deren Produktionswert "mindestens dem durchschnittlichen Wert einer jährlichen landwirtschaftlichen Markterzeugung von 1 ha LF entspricht" (Gesetzestext),
- \* Forstbetriebe mit mindestens 1 ha Waldfläche (nur im totalen Teil).

Die Erzeugungseinheiten sind seit 1979 wie folgt festgesetzt:

a) pflanzlich:

- \* 30 Ar Rebland (im Ertrag oder nicht im Ertrag)
- \* 30 Ar Obstanlagen (im Ertrag oder nicht im Ertrag)
- \* 30 Ar Hopfen
- \* 30 Ar Tabak
- \* 30 Ar Baumschulen
- \* 30 Ar Gemüsebau im Freiland
- \* 10 Ar Blumen und Zierpflanzen im Freiland
- \* 1 Ar Anbau unter Glas von Gemüse für Erwerbszwecke
- \* 1 Ar Anbau unter Glas von Blumen und Zierpflanzen für Erwerbszwecke
- \* 1 Ar Anbau von Heil- und Gewürzpflanzen für Erwerbszwecke (seit 1991);

# Schematische Übersicht über die Gliederung der Agrarberichterstattung 1993

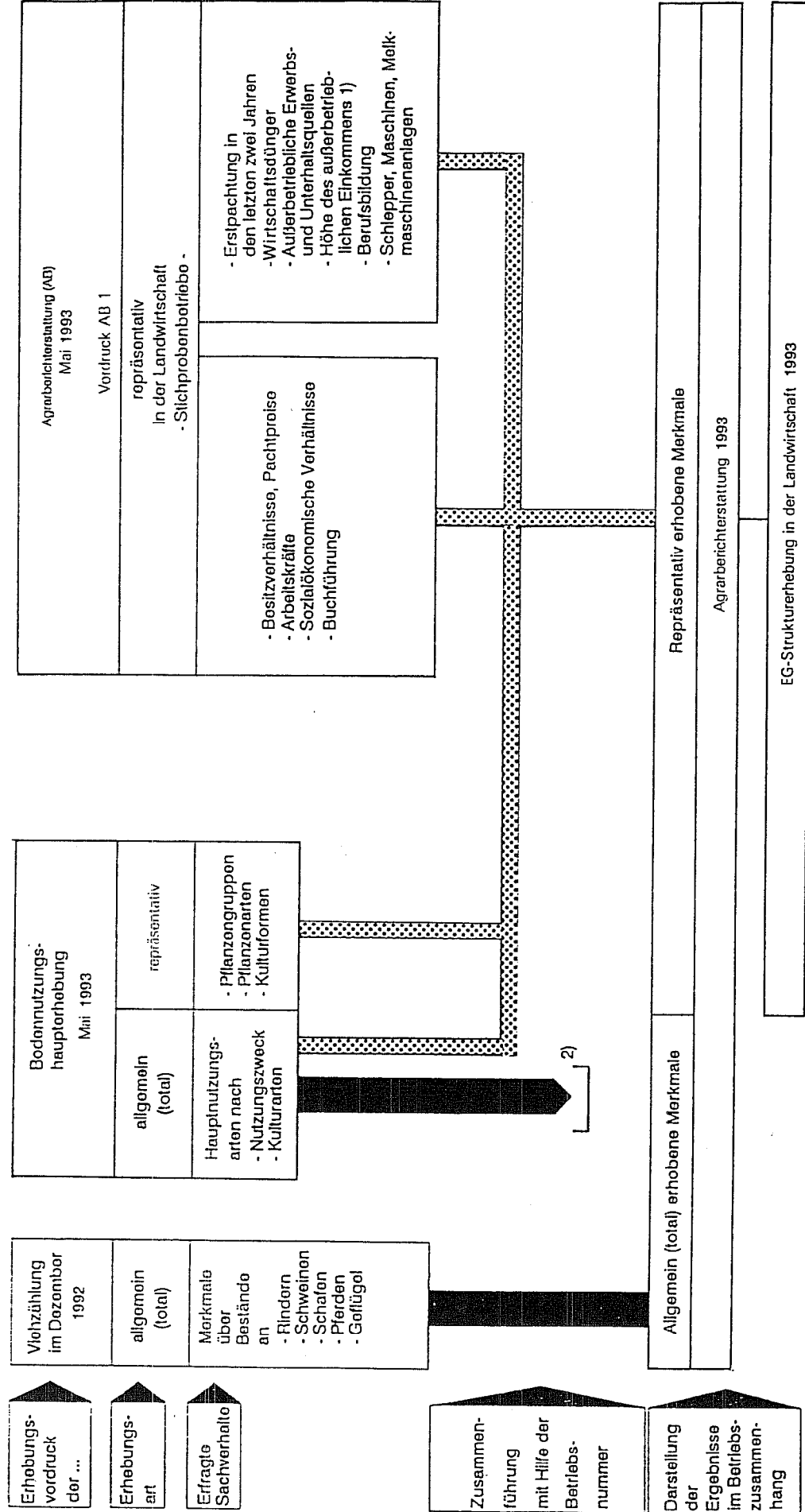

1) Im Verhältnis zum betrieblichen Einkommen. - 2) Aufbereitung als eigenständige Statistik.



# Schematische Übersicht über die Gliederung der Landwirtschaftszählung 1991

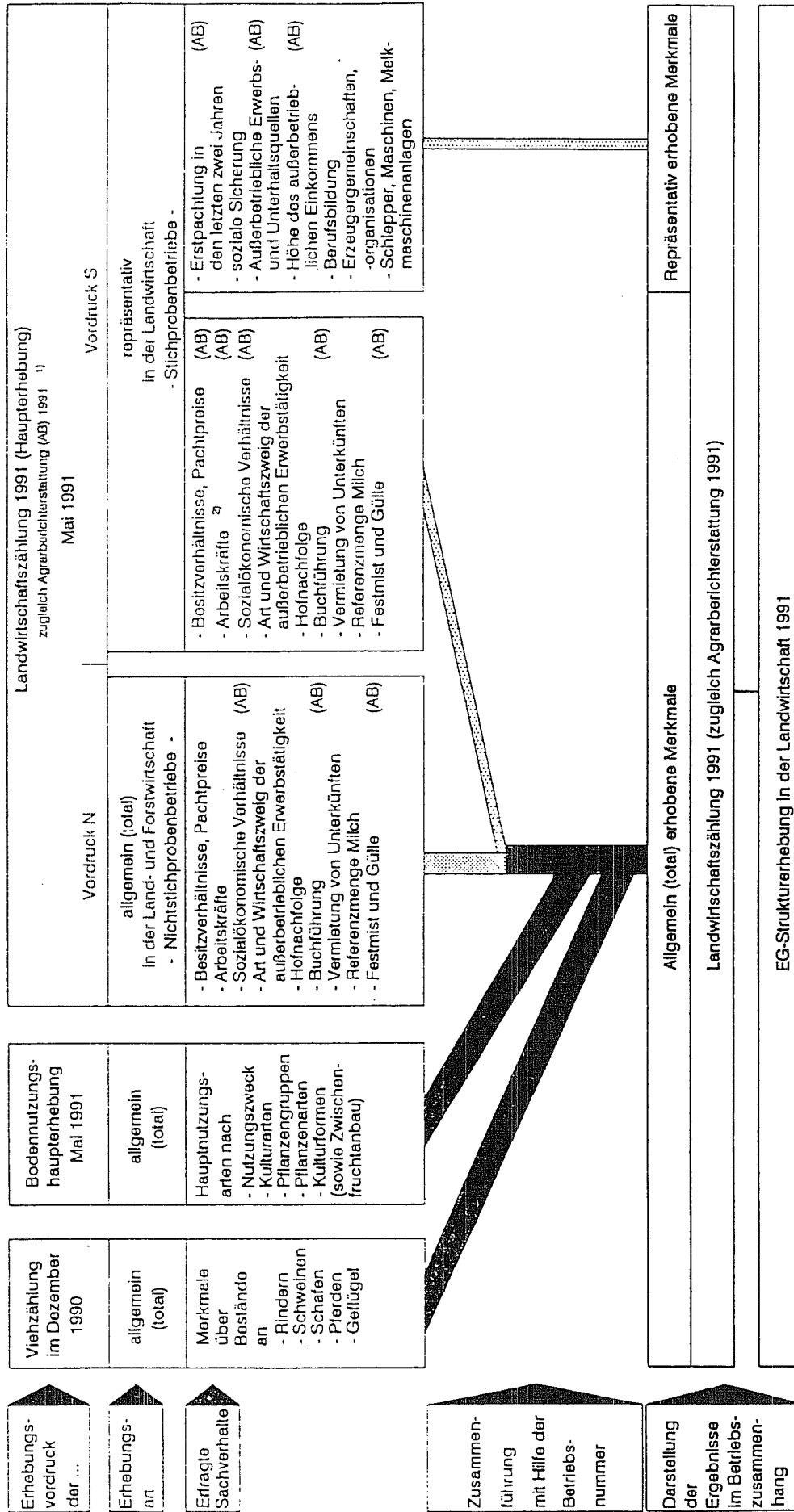

1) Die mit (AB) gekennzeichneten Sachverhalte sind zugleich Bestandteil der in jedem zweiten Jahr durchzuführenden Agrarberichterstattung, die übrigen Sachverhalte werden nur einmalig zur Landwirtschaftszählung 1991 erhoben.

2) Die Merkmale über die Arbeitskräfte sind zugleich Bestandteil der in jedem Jahr repräsentativ durchzuführenden Arbeitskräfteerhebung in der Landwirtschaft.

Quelle: Statistisches Bundesamt

## b) tierisch:

- \* 8 Stück Rindvieh jeden Alters
- \* 8 Stück Schweine jeden Gewichts
- \* 50 Schafe jeden Alters
- \* 200 Stück Legehennen
- \* 200 Stück Junghennen
- \* 200 Schlacht-, Masthähne und -hühner, sonstige Hähne
- \* 200 Stück Gänse, Enten, Truthühner.

Nicht mehr jedoch gelten

- \* Bullen- und Eberhaltungen, Brütereien,
- \* landwirtschaftliche Versuchsbetriebe, -anstalten,
- \* landwirtschaftliche Betriebe von Heil- und Pflegeanstalten
- \* und dgl. Wirtschaftseinheiten

bei dieser Erhebung als "landwirtschaftlicher Betrieb", auch nicht, wenn sie die angeführten Mindestgrenzen erreichen oder überschreiten. Man bezeichnet sie als Einheiten ohne Betriebseigenschaft.

Die in die Agrarberichterstattung wechselweise total und repräsentativ einbezogenen Ergebnisse der Bodennutzungserhebung und der Viehzählung erstrecken sich außerhalb des Bereiches der Agrarberichterstattung auch auf Betriebe (und Gesamtflächen bzw. sonstige Halter landwirtschaftlicher Tiere), die unterhalb der Erhebungsgrenzen des totalen Zählungsteils der Agrarberichterstattung liegen. Die in den repräsentativen Teil der Agrarberichterstattung einbezogenen Betriebe sind mit den Betrieben der Statistik der Arbeitskräfte in der Landwirtschaft und der repräsentativen Bodennutzungshaupterhebung identisch. Die Stichprobe zur AB 1995 umfaßte knapp 800 Betriebe - rund 30 % aller Einheiten.

Diese unterschiedlichen Darstellungsbereiche - einerseits im Rahmen der Agrarberichterstattung und andererseits als selbständige Erhebung - führen bei den Bodennutzungs- und Viehzählungsergebnissen zwangsläufig zu verschiedenen Werten.

Bei gleichzeitiger Benutzung der jeweiligen Veröffentlichungen muss folglich stets darauf geachtet werden, welcher Darstellungsbereich zugrundeliegt, denn nur vor diesem Hintergrund sind die Zahlen sinnvoll interpretierbar.

Hinzu kommt in Jahren mit repräsentativer AB der Stichprobenfehler, d.h. die zufallsbedingte Abweichung hochgerechneter Werte von den entsprechenden Totalergebnissen.

Um eine möglichst gute Repräsentativität zu erhalten, werden aus der bereinigten Auswahlgesamtheit der vorhergehenden Totalzählung (hier 1991) fünf voneinander unabhängige Stichproben gezogen und als Schattenaufbereitung hochgerechnet. Durch Vergleich mit dem tatsächlichen Ergebnis läßt sich die beste Stichprobe bestimmen.

## C. Der Betrieb als Erhebungs- und Darstellungseinheit

Bei der Agrarberichterstattung wird jede technisch-wirtschaftliche Einheit als Betrieb angesehen, die die in Abschnitt B genannten Flächengrößen oder Mindestgrößen an Erzeugungseinheiten erreicht oder überschreitet, einer einzigen Betriebsführung untersteht und land- und/oder forstwirtschaftliche Erzeugnisse hervorbringt.

Besitzeinheiten, die aus steuerlichen oder anderen Gründen "nominell" auf mehrere Betriebsinhaber aufgeteilt sind, gelten als **ein** Betrieb, sofern sie in betriebswirtschaftlicher Hinsicht eine organisatorische Einheit bilden.

Mehrere Besitzeinheiten in der Hand **eines** Inhabers gelten nur dann als **ein** Betrieb, wenn für ihre Bewirtschaftung in der Regel dieselben Produktionsmittel (insbesondere Gebäude und Maschinen) eingesetzt werden.

Auch Waldflächen, die mit landwirtschaftlich genutzten Flächen gemeinsam (und **nicht** als **gesonderter** Betrieb) bewirtschaft werden, bilden zusammen mit den landwirtschaftlich genutzten Flächen eine Betriebseinheit.

Gepachtete Flächen oder zur Bewirtschaftung unentgeltlich erhaltenes Land, aufgeteilte Allmende und dergleichen werden flächenmäßig **bei dem sie bewirtschaftenden Betrieb erfasst**.

Da sich die Ergebnisse der Agrarberichterstattung generell auf den Betrieb beziehen, werden sie in regionaler Hinsicht nicht nach der Belegenheit, sondern nach dem Ort des Betriebssitzes (das ist die Gemeinde, in der sich die wichtigsten Wirtschaftsgebäude befinden) nachgewiesen. Dies führt dazu, dass die Ergebnisse der Agrarberichterstattung über die Flächennutzung - insbesondere für kleinere Gebietseinheiten (Gemeinde, Kreis) - mehr oder weniger von der tatsächlichen Nutzung der Katasterfläche der betreffenden Gebietseinheiten abweichen können. Auch Bundes- und Landesforsten werden - u.a. auch zur Erleichterung des Erhebungsge-

schäftes für die beteiligten Stellen - jeweils am Sitz des zuständigen Forstamtes, und der von diesen Forstämtern vielfach mitbewirtschaftete Streubesitz (im Eigentum des Bundes) am Sitz der zuständigen Revierförsterei oder -wartei nachgewiesen.

Dieses "Betriebsprinzip" gilt auch für die Erfassung und den Nachweis der Ergebnisse in Bezug auf die Nachbarstaaten der Bundesrepublik Deutschland.

Im Ausland bewirtschaftete Flächen (und das auf diesen befindliche Vieh) von Betrieben mit Sitz im **Inland** sind demnach in den Ergebnissen enthalten, nicht aber im Inland gelegene Flächen (und das auf diesen befindliche Vieh) von Betrieben mit Sitz im Ausland. Dasselbe gilt für die einzelnen Bundesländer.

## D. Definitionen und Erläuterungen

### Betriebsinhaber

Diejenige natürliche oder juristische Person, für deren Rechnung der Betrieb bewirtschaftet wird, ohne Rücksicht auf die jeweiligen individuell gestalteten Eigentumsverhältnisse.

### Betriebsfläche (BF)

Die Betriebsfläche umfasst folgende Hauptnutzungsarten:

- \* landwirtschaftlich genutzte Fläche (LF)
- \* nicht mehr genutzte landwirtschaftliche Fläche (Brachland)
- \* Öd- und Unland
- \* unkultivierte Moorfläche
- \* Waldfläche
- \* Gewässerfläche
- \* sonstige Flächen (Gebäude-, Hoffläche, Parkanlagen, Ziergärten, private Rasenflächen).

### Landwirtschaftlich genutzte Fläche (LF)

Flächen, die als Ackerland (einschließlich Erwerbsgartenland), Dauergrünland, Haus- und Nutzgärten, Obstanlagen, Baumschulflächen, Rebland, Korbweiden-, Pappelanlagen oder Weihnachtsbaumkulturen außerhalb des Waldes genutzt werden; **ohne** nicht mehr genutzte Äcker, Wiesen, Weiden, Obstanlagen, Rebland und **ohne** Ziergärten, Park- und Rasenflächen.

### Eigene landwirtschaftlich genutzte Fläche

Sie umfasst die selbstbewirtschaftete eigene Fläche, die verpachtete eigene Fläche sowie die unentgeltlich abgegebene eigene Fläche.

### Eigene selbstbewirtschaftete landwirtschaftlich genutzte Fläche

Selbstbewirtschaftete landwirtschaftlich genutzte Fläche, die sich im Eigentum des Betriebsinhabers befindet, einschließlich der von ihm als Nutznießer oder Erbpächter bewirtschafteten Fläche. Altenteilsland rechnet zur selbstbewirtschafteten Fläche des abgegebenen Betriebes, sofern es vom Altenteiler nicht mit eigenen Produktionsmitteln bewirtschaftet wird.

### Gepachtete selbstbewirtschaftete landwirtschaftlich genutzte Fläche

Fläche, die vom Betrieb gegen Entgelt (Geld, Naturalien oder sonstige Leistungen) zur Nutzung übernommen worden ist. Es kann sich dabei um die Pacht von Einzelgrundstücken und/oder eines gesamten Betriebes handeln. Zu unterscheiden sind Pachtungen von Familienangehörigen (Familienpachtungen) und Pachtungen von sonstigen natürlichen oder juristischen (familienfremden) Personen.

### Nicht mehr genutzte landwirtschaftliche Fläche (Brachland)

Nicht mehr bestelltes Ackerland, nicht mehr genutztes Gartenland, nicht mehr gemähtes oder beweidetes Dauergrünland, nicht mehr genutztes Rebland, nicht mehr genutzte Obstanlagen, **ohne** Flächen, für die eine Stilllegungsprämie gezahlt wird.

### Ackerland

Flächen für landwirtschaftliche Feldfrüchte einschließlich Hopfen, Grasanbau (zum Abmähen oder Abweiden) sowie Gemüse, Erdbeeren, Blumen und sonstige Gartengewächse im feldmäßigen Anbau und im Erwerbsgartenbau, auch unter Glas. Auch Ackerflächen mit Obstbäumen, bei denen das Obst nur die Nebenutzung, Ackerfrüchte aber die Hauptnutzung darstellen, sowie Schwarzbrache.

Nicht zum Ackerland des Betriebes rechnen die Ackerflächen, die aus sozialen, wirtschaftlichen oder anderen Gründen brachliegen.

### Dauergrünland

Grünlandflächen (Wiesen, Mähweiden, Weiden, Hutungen), die zur Futter- oder Streugewinnung oder zum Abweiden - ohne Unterbrechung durch andere Kulturen - bestimmt sind. Auch Grünlandflächen mit Obstbäumen als Nebennutzung und Gras- oder Heugewinnung als Hauptnutzung.

**Nicht** zum Dauergrünland rechnen die Wiesen und Weiden mit Obstbäumen, bei denen das Obst die Hauptnutzung darstellt, sowie der Grasanbau auf dem

Ackerland und die Dauergrünlandflächen, die aus sozialen, wirtschaftlichen oder anderen Gründen nicht mehr genutzt werden.

### Waldfläche

Holzbodenfläche und forstliche Pflanzgärten für den Eigenbedarf. Zur Holzbodenfläche gehören auch Wege unter 5 m Breite, Blößen (Kahlflächen, die wieder aufgeforstet werden), gering bestockte (Nichtwirtschaftswald) und unbestockte Flächen (z. B. Holzlagerplätze), deren Größe den Zuwachs nicht wesentlich mindert.

**Nicht** zur Waldfläche rechnen alle innerhalb des Waldes gelegenen dauernd als Acker oder Wiese usw. genutzt

ten Flächen, ferner flächenmäßig ausgeschiedene Wege, Wasserläufe, Teiche, Öd- und Unlandflächen sowie bebaute Flächen und dazugehörige Hofräume und Gärten (z.B. Forstdienstgehöfte), ferner die Flächen der Weihnachtsbaumkulturen außerhalb des Waldes sowie der Korbweiden- und Pappelanlagen.

### Getreide

Weizen, Roggen, Gerste, Triticale, Hafer, Menggetreide, Körnermais.

### Zuckerrüben

Anbau von Zuckerrüben, jedoch ohne den Anbau zur Samengewinnung.

## Grundgesamtheit der Erhebungseinheiten für die land- und forstwirtschaftlichen Betriebsstatistiken 1991 und 1995 nach Erfassungs- und Darstellungsbereichen

Nachweis	Einheit	Land- und forstwirtschaftliche Betriebe, Flächenbewirtschafteter und Viehhalter insgesamt	Und zwar							
			Bereich der Bodennutzungserhebung					Bereich der Viehzählung		
			zu-sammen	davon				übrige	zu-sammen	darunter ausschließlich Viehzählung
				Bereich der Agrarberichterstattung						
zu-sammen	Landwirtschaft (ab 1 ha LF)	Forstwirtschaft (ab 1 ha WF)								
<b>1991</b>										
Betriebe (Erhebungseinheiten)	Anzahl	4 971	3 900	3 111	2 972	139	789	3 397	1 071	
davon mit LF	Anzahl	2 009	938	293	160	133	645	1 166	1 071	
von ...	Anzahl	1 457	1 457	1 326	1 320	6	131	894	-	
bis unter	Anzahl	738	738	726	726	-	12	609	-	
... ha	Anzahl	767	767	766	766	-	1	728	-	
Betriebe mit Gesamtfläche ab 1 ha	Anzahl	3 767	3 767	3 005	2 866	139	762	.	-	
Landwirtschaftlich genutzte Fläche	ha	.	71 254	70 431	70 394	37	823	.	.	
darunter: Ackerland	ha	.	38 916	38 654	38 643	11	262	.	.	
Dauergrünland	ha	.	31 676	31 157	31 154	3	519	.	.	
Wald	ha	.	75 115	74 216	2 260	71 956	899	.	.	
Rinder	Tiere	.	67 111	66 879	66 850	29	232	67 281	170	
Schweine	Tiere	.	35 427	35 274	35 236	38	153	35 710	283	
Schafe	Tiere	.	16 908	16 138	16 138	-	770	21 245	4 337	
Legehennen	Tiere	.	184 360	183 363	183 318	45	997	191 367	7 007	
<b>1995</b>										
Betriebe (Erhebungseinheiten)	Anzahl	3 940	3 233	2 625	2 498	127	608	2 673	707	
davon mit LF	Anzahl	1 466	759	276	154	122	483	872	707	
von ...	Anzahl	1 185	1 185	1 068	1 063	5	117	695	-	
bis unter	Anzahl	542	542	536	536	-	6	421	-	
...ha	Anzahl	747	747	745	745	-	2	685	-	
Betriebe mit Gesamtfläche ab 1 ha	Anzahl	3 139	3 139	2 531	2 404	127	608	.	-	
Landwirtschaftlich genutzte Fläche	ha	.	73 360	72 750	72 724	26	610	.	.	
darunter: Ackerland	ha	.	38 780	38 723	38 718	5	57	.	.	
Dauergrünland	ha	.	34 023	33 500	33 487	13	523	.	.	
Wald	ha	.	73 866	72 859	2 080	70 780	1 007	.	.	
Rinder	Tiere	.	61 576	61 496	61 482	14	80	62 508	932	
Schweine	Tiere	.	25 924	25 894	25 878	16	30	26 673	749	
Schafe	Tiere	.	15 154	14 775	14 775	-	379	17 776	2 622	
Legehennen	Tiere	.	135 773	135 226	135 226	-	547	165	30 090	

## Handelsgewächse

Zum Ausreifen bestimmte Ölf Früchte (Flächen mit in grünem Zustand abgeernteten Ölf fruchtpflanzen sind nicht enthalten), Hopfen, Tabak, Rüben und Gräser zur Samengewinnung, Flachs, Hanf, Heil- und Gewürzpflanzen, Zichorien und andere Handelsgewächse.

## Milchkühe

Hierzu gehören alle Kühe, die zur Milchgewinnung gehalten werden; ohne Ammen- und Mutterkühe und ohne Schlacht- und Mastkühe.

## Schweine

Schweine mit 20 kg und mehr Lebendgewicht (einschließlich Zuchttiere bzw. zur Zucht bestimmte Tiere). Ferkel sind nicht enthalten.

## Legehennen

Hierzu zählen alle Hennen, die zur Produktion von Eiern gehalten werden und 1/2 Jahr alt oder älter sind.

## Betriebssystematik

Bezeichnung für Gliederungen, denen die Betriebe in einem speziell hierfür entwickelten Klassifizierungsverfahren nach dem Verhältnis des Standarddeckungsbeitrages einzelner Merkmalsgruppen (Produktionsbereich, -richtung, -zweig) zueinander bzw. zum Standarddeckungsbeitrag des Betriebes zugeordnet werden. Der Begriff Betriebssystem wird auch allgemein für die in der Betriebssystematik im Einzelnen definierten Betriebsbereiche, -formen, -arten und -typen oder gegebenenfalls auch für genauer bezeichnete Zusammenfassungen hiervon verwendet. Er kennzeichnet die **wirtschaftliche** Ausrichtung des Betriebes, sprich die Hauptquelle des betrieblichen Einkommens. Zu beachten ist, dass die Zuordnung mittels **standardisierter, d.h. nicht betriebsindividueller Deckungsbeiträge erfolgt**.

## Standarddeckungsbeitrag (StDB)

Der Standarddeckungsbeitrag je Flächeneinheit einer Fruchtart oder je Tiereinheit einer Vieh art ist eine sich aus erzeugter Menge mal zugehörigem Preis ergebende geldliche Bruttoleistung abzüglich der zurechenbaren Kosten (variable Spezialkosten), wobei nicht mit betriebspezifischen, sondern mit standardisierten Erträgen, Preisen und Kosten gerechnet wird. Die Bruttoleistungen und die variablen Spezialkosten entstammen Statistiken und Buchführungsunterlagen über Preise, Erträge und Leistungen sowie über durchschnittliche Erlöse und Kosten. Die Standarddeckungsbeiträge je Flächen- bzw. Tiereinheit werden mit den betrieblichen Angaben über Art und Umfang der Bodennutzung

und Viehhaltung multipliziert und - um die Struktur des Standarddeckungsbeitrages des Betriebes für die Bestimmung des Betriebssystems ermitteln zu können - auf vier Aggregationsstufen zu Standarddeckungsbeiträgen der Produktionszweige, -richtungen und -bereiche sowie schließlich zum Standarddeckungsbeitrag des Betriebes summiert.

## Leistungsklasse

Um bei der Betriebsklassifizierung regionale Ertragsunterschiede berücksichtigen zu können, werden die Standarddeckungsbeiträge für fünf Leistungsklassen der wirtschaftlichen Ertragsfähigkeit errechnet.

Hierzu werden zunächst die Erzeugungseinheiten zu Gruppen (Betriebszweigen) zusammengefasst und sodann ein bedeutendes Merkmal betrachtet, z. B. Hektarertrag von Sommergetreide, Milchleistung je Kuh. Nach der Berechnung von Mittelwerten für die einzelnen Landkreise des gesamten Bundesgebietes und Sortierung in aufsteigender Reihenfolge geschieht die Einteilung dieser Werte für jeden Betriebszweig in fünf Teilmengen mit den Prozentanteilen 15-20-30-20-15. Die sich hieraus ergebenden Fraktile bilden die monetären oder naturalen Grenzwerte der Leistungsklassen 1 - 5 (1 = unterste, 5 = beste Klasse).

Abschließend wird für jeden Landkreis die Leistungsklasse jedes Betriebszweiges danach bestimmt, in welchem Teilbereich bzw. zwischen welchen Grenzwerten der jeweils berechnete Kreisdurchschnittswert liegt. Alle zu einem Betriebszweig gehörenden Erzeugungseinheiten erhalten dessen Leistungsklasse.

## Standardbetriebseinkommen (StBE)

Das Standardbetriebseinkommen ist ein unter Verwendung statistischer Quellen berechnetes Einkommen zur Kennzeichnung der wirtschaftlichen Größe der Betriebe ("monetäre Betriebskapazität"). Es wird unter **modellmäßigen Annahmen** anhand betrieblicher Angaben über Art und Umfang der Bodennutzung und Viehhaltung sowie durchschnittlicher, insbesondere aus Buchführungsunterlagen abgeleiteter Angaben über Erlöse und Kosten ermittelt.

Seine Berechnung stützt sich auf die für jede Frucht- und Vieh art eines Betriebes ermittelten Standarddeckungsbeiträge je Erzeugungseinheit (Fläche in Hektar, Tiere in Stück). Von der Summe dieser je Betrieb berechneten Standarddeckungsbeiträge, dem Standarddeckungsbeitrag des Betriebes, werden die den einzelnen Frucht- und Vieharten nicht zurechenbaren festen Spezialkosten und Gemeinkosten - differenziert nach dem Betriebssystem und dem Standarddeckungsbeitrag des Betriebes - abgezogen und sonstige Erträge (z. B. eine Pauschale für Einnahmen

aus Jagd- und Fischereiverpachtung, Arbeiten für Dritte, Vermietung von Maschinen und Gebäuden) hinzugezählt.

Das so berechnete Standardbetriebseinkommen entspricht vom Konzept her etwa der im Rahmen der Volkswirtschaftlichen Gesamtrechnung ermittelten Nettowertschöpfung zu Faktorkosten. Die vom Betriebsinhaber gezahlten Löhne, Pachten und Schuldzinsen sind somit noch im Standardbetriebseinkommen enthalten, was die auf den ersten Blick unplausible Höhe der Beträge erklärt. Einnahmen aus Lohnarbeiten und Verpachtungen sind nur teilweise berücksichtigt, und zwar pauschal als sonstige Erträge. Eingenommene Zinsen sind nicht einbezogen.

### Anmerkung

Die Berechnung der Standarddeckungsbeiträge sowie der zur Ermittlung des Standardbetriebseinkommens benötigten Kostenfunktionen erfolgt beim Kuratorium für Technik und Bauwesen in der Landwirtschaft e.V. (KTBL) in Darmstadt zentral für das gesamte Bundesgebiet. Sie werden jährlich - also auch in Jahren ohne Agrarberichterstattung - in Arbeitspapieren veröffentlicht und können dort nachgeschlagen werden.

Da die Berechnung von durchschnittlichen Angaben über Erlöse und Kosten ausgeht, kann das tatsächlich erzielte Betriebseinkommen der einzelnen Betriebe von dem statistisch berechneten Standardbetriebseinkommen mehr oder weniger stark abweichen.

### Außerbetriebliche Einkommen

Berücksichtigt werden nur die im Kalenderjahr vor der Agrarberichterstattung, hier also 1994 bezogenen Einkommen des Betriebsinhabers und seines Ehegatten. Man unterscheidet Einkommen:

- \* aus außerbetrieblicher Erwerbstätigkeit (abhängige Tätigkeit als Angestellter, Arbeiter, Beamter oder freiberufliche/selbständige Tätigkeit, z. B. auch in eigener Gaststätte, Metzgerei oder dgl. eigenem Gewerbebetrieb; auch Einkommen aus vorübergehender Erwerbstätigkeit, z. B. in einem fremden Forstbetrieb als Waldarbeiter oder aufgrund eines Heimarbeitsvertrages werden einbezogen),
- \* aus sonstigen außerbetrieblichen Quellen. Bei diesen wird z.T. unterschieden zwischen Quellen der sozialen Sicherung (Altershilfen, Landabgabenrente, Rente, Pension, Arbeitslosengeld oder -hilfe, Sozialhilfe) und aus Kapital (Verpachtung, Vermietung, Kapitalvermögen, Beteiligung oder dgl.).

Nicht in das außerbetriebliche Einkommen (sondern in das betriebliche Einkommen) einbezogen werden Einnahmen aus Zimmervermietung im Rahmen von "Ferien auf dem Bauernhof".

### Sozialökonomische Verhältnisse:

Die häufig gebrauchte Unterscheidung zwischen Haupt- und Nebenerwerbslandwirtschaft existiert streng genommen in der amtlichen Agrarstatistik nicht. Hier wird lediglich das Verhältnis des gesamten außerbetrieblichen Einkommens des Betriebsinhabers und/oder seines Ehegatten zum betrieblichen Einkommen betrachtet. Nahrungsweise lässt sich folgende Zuordnung aufstellen:

- \* Vollerwerbsbetriebe ohne außerbetrieblichen Einkommen.
- \* Haupterwerbsbetriebe, deren betrieblichen Einkommen größer sind als die außerbetrieblichen.
- \* Nebenerwerbsbetriebe, deren betrieblichen Einkommen kleiner sind als die außerbetrieblichen.

Die Differenz Haupterwerb minus Vollerwerb ergibt die Zuerwerbsbetriebe.

### Buchführung mit Jahresabschluss

Buchführung mit Jahresabschluss liegt vor, wenn alle drei nachstehend aufgeführten Kriterien erfüllt sind:

- \* systematische und regelmäßige Aufzeichnung aller Einnahmen und Ausgaben des Betriebes,
- \* jährliche Inventaraufnahme: Aufstellung über das bewegliche und unbewegliche Vermögen zu einem bestimmten Stichtag,
- \* Aufstellung einer Gewinn- und Verlustrechnung.

### Hauptproduktionsrichtung der Betriebe (HPR)

Kennzeichnung der Betriebe nach dem Verhältnis der landwirtschaftlich genutzten Fläche (LF) zur Waldfläche (WF), wobei folgende Schwellenwerte zugrunde gelegt werden:

- \* Landwirtschaftlicher Betrieb: Die LF ist gleich oder größer als 10 % der WF,
- \* Forstbetrieb: Die LF ist kleiner als 10 % der WF.

In begründeten Einzelfällen wird von dieser schematischen Zuordnung abgewichen und der Betrieb gezielt der anderen HPR zugeordnet (z.B. Betriebe, deren LF ausschließlich ertragsarme Almen umfasst, zur HPR Forstbetriebe; Betriebe mit relativ bedeutenden Waldflächen und großer Viehhaltung zur HPR landwirtschaftlicher Betriebe).

Die Abgrenzung der Betriebe nach der HPR, Landwirtschaftlicher Betrieb - Forstbetrieb, ist streng zu unterscheiden von den Betriebsbereichen (Produktionsberei-

chen) Landwirtschaft und Forstwirtschaft, wie sie im Rahmen der Betriebssystematik (s.d.) definiert sind.

Bei der HPR dient ausschließlich das Verhältnis LF zu WF der Zuordnung, während in der Betriebssystematik (Klassifizierung) die Anteile der Standarddeckungsbeiträge (s.d.) einzelner Produktionszweige, z. B. Rindermast, Extensivfrüchte, Baumschulen sowohl zueinander als auch zum gesamten Standarddeckungsbeitrag des Betriebes ins Verhältnis gesetzt werden.

Während die HPR den Darstellungsbereich der AB nur in zwei Gruppen einteilt, unterscheidet die Systematik der Klassifizierung neben Land- und Forstwirtschaft noch die Bereiche Gartenbau und Kombinationsbetriebe. Demnach kann ein Betrieb der HPR Forstwirtschaft zum Produktionsbereich Landwirtschaft gehören, oder - was häufiger vorkommt - ein nach der HPR landwirtschaftlicher Betrieb erscheint in der Klassifizierung als Forstbetrieb. Diese zunächst verwirrenden Zusammenhänge veranschaulicht die folgende Tabelle.

**Zuordnung der Betriebe nach der HPR und in der Klassifizierung  
- Zahl der Betriebe -**

HPR	Bereich				Insgesamt
	Landwirtschaft	Forstwirtschaft	Gartenbau	Kombination	
<b>1991</b>					
Landwirtschaft	2 755	29	129	59	2 972
Forstwirtschaft	1	126	-	12	139
<b>Insgesamt</b>	<b>2 756</b>	<b>155</b>	<b>129</b>	<b>71</b>	<b>3 111</b>
<b>1995</b>					
Landwirtschaft	2 246	39	140	73	2 498
Forstwirtschaft	1	120	-	6	127
<b>Insgesamt</b>	<b>2 247</b>	<b>159</b>	<b>140</b>	<b>79</b>	<b>2 625</b>

Die Stichprobe zur AB umfasst nur Betriebe der HPR Landwirtschaft, so dass beim Vergleichen die entsprechenden Zeilen der vorstehenden Tabelle zu benutzen sind.

### Betriebe in der Hand natürlicher Personen

Betriebe, deren Inhaber eine oder mehrere natürliche Personen sind, also Einzelpersonen, Ehepaare, Geschwister, Erbengemeinschaft, nichteingetragener Verein, BGB-Gesellschaft, offene Handelsgesellschaft, Kommanditgesellschaft oder dergleichen.

### Betriebe in der Hand juristischer Personen

Betriebe, deren Inhaber eine juristische Person ist, und zwar

des privaten Rechts:

\* eingetragene Genossenschaft, eingetragener Verein, Gesellschaft mit beschränkter Haftung, Aktiengesellschaft, Stiftung des privaten Rechts;

des öffentlichen Rechts:

\* Kirche, kirchliche Anstalt oder dergleichen Anstalt oder Stiftung des öffentlichen Rechts,

\* Gebietskörperschaften: Bund, Bundesland, Bezirk, Kreis, Gemeinde, Bezirks-, Kreis- oder Gemeindeverband.

### Auf dem Betrieb lebende Familienangehörige

Verwandte und Verschwägte des Betriebsinhabers einschließlich Kinder, die während des Berichtszeitraumes, auch wenn nur vorübergehend, dem mit dem Betrieb räumlich verbundenen Haushalt des Betriebsinhabers angehörten; ferner Verwandte und Verschwägte des Betriebsinhabers, die im vorgenannten Zeitraum einem anderen, räumlich mit dem Betrieb verbundenen Haushalt angehörten, sofern ihre Verpflegung überwiegend vom Betrieb bezogen wurde.

### Arbeitskräfte

Personen im Alter von 15 Jahren und älter, die in den Arbeitsbereichen

\* landwirtschaftlicher Betrieb

\* Haushalt des Betriebsinhabers

während des Berichtszeitraumes tätig waren.

### Familienarbeitskräfte

Betriebsinhaber und ihre auf dem Betrieb lebenden Familienangehörigen (15 Jahre und älter), die während des Berichtszeitraumes in den genannten Arbeitsbereichen beschäftigt waren.

### Ständige familienfremde Arbeitskräfte

Arbeitskräfte (15 Jahre und älter), die im Berichtszeitraum mit betrieblichen Arbeiten und/oder im Haushalt des Betriebsinhabers beschäftigt waren und in einem unbefristeten oder auf mindestens 3 Monate abgeschlossenen Arbeitsverhältnis zum Betrieb standen, einschließlich im Betrieb beschäftigte Verwandte und Verschwägte des Betriebsinhabers, die nicht auf dem Betrieb leben.

## **Nichtständige familienfremde Arbeitskräfte**

Alle übrigen Arbeitskräfte, die im Berichtszeitraum für Rechnung des Betriebsinhabers, auch wenn nur gelegentlich, mit betrieblichen Arbeiten beschäftigt waren. Nicht hierzu zählen Arbeitskräfte, die im Rahmen der Nachbarschaftshilfe oder im Auftrag von Lohnunternehmen im Betrieb tätig waren.

## **Vollbeschäftigte**

Betriebsinhaber und Familienangehörige sowie ständige familienfremde Arbeitskräfte, die im jeweiligen Arbeitsbereich in jeder der 4 Wochen des Berichtszeitraumes 42 (Betriebsinhaber und Familienangehörige) bzw. 38 - früher 40 - (familienfremde Arbeitskräfte) oder mehr Stunden beschäftigt waren.

## **AK-Einheit**

Maßeinheit der Arbeitsleistung einer im Berichtszeitraum mit betrieblichen Arbeiten beschäftigten und nach ihrem Alter voll leistungsfähigen Person. Sie wird aus der je Arbeitskraft für den Arbeitsbereich Betrieb angegebenen Arbeitszeit (Zahl der Wochen und Zahl der durchschnittlichen wöchentlichen Arbeitsstunden) ermittelt. Dabei wird die Arbeitsleistung einer mit betrieblichen Arbeiten vollbeschäftigten Arbeitskraft im Alter von 16 Jahren bis unter 65 Jahren mit 1,0 AK-Einheit, im Alter von 15 bis unter 16 Jahren mit 0,5 AK-Einheiten, im Alter von 65 oder mehr Jahren mit 0,3 AK-Einheiten bewertet; der Betriebsinhaber erhält dabei keinen altersabhängigen Abzug. Entsprechend wird die Leistung der teilbeschäftigten Kräfte gemäß der Zahl ihrer Stunden an der durchschnittlichen Arbeitsleistung der Vollbeschäftigten gemessen und in Bruchteilen einer AK-Einheit errechnet. Die Summe der AK-Einheiten eines Betriebes entspricht dessen (manuellem) Arbeitsaufwand.

## **Anderweitige Erwerbstätigkeit**

Alle im Berichtszeitraum auf Erwerb ausgerichteten Tätigkeiten des Betriebsinhabers und seiner auf dem Betrieb lebenden Familienangehörigen außerhalb des Betriebes (in einem Gewerbebetrieb des Betriebsinhabers; in Staats-, Körperschafts- oder fremden Privatforsten, z. B. als Waldarbeiter; aufgrund eines Heimarbeitsvertrages; in der Industrie u.ä.), gleichgültig ob sie regelmäßig oder nur gelegentlich ausgeübt wird. Nicht zur anderen Erwerbstätigkeit rechnen dagegen die Nachbarschaftshilfe in einem anderen Betrieb sowie die Tätigkeit in der - in steuerlicher Hinsicht - "gewerblichen" Viehhaltung des eigenen Betriebes.

## **E. Ergebnisse**

Die Vielzahl der im Rahmen der Agrarberichterstattung erhobenen Merkmale sowie die Möglichkeiten ihrer mul-

tidimensionalen Kombination in der Darstellung gestatten auch in einem umfangreichen Materialband nur die Wiedergabe einer Auswahl der am häufigsten verlangten Tabellen. Auf Anfragen von Konsumenten müssen jedoch immer wieder den jeweils speziellen Wünschen angepasste Sonderauswertungen durchgeführt werden. Hieraus lässt sich leicht schließen, dass eine textliche Kommentierung **aller** aus dem Datenmaterial zu gewinnenden Erkenntnisse von vornherein aussichtslos ist. Aus diesem Grund wird hier nur eine kompakte Übersicht über die Entwicklung der wichtigsten Eckzahlen seit der letzten großen Bestandsaufnahme des Agrarsektors (LZ) zu Beginn dieses Jahrzehnts gegeben.

Auch die Agrarberichterstattung 1995 lässt in allen ihren Teilen das seit Jahrzehnten andauernde langsame, aber stetige Fortschreiten des Konzentrationsprozesses zu weniger, dafür größeren Wirtschaftseinheiten erkennen. Das gilt sowohl für die Flächenausstattung der Betriebe als auch für die Viehhaltung. Mit der zunehmenden Übernahme der Flächen aufgelöster Betriebe stieg auch deutlich der Anteil gepachteten Landes. Gleichzeitig sank die Zahl der Arbeitskräfte je Hektar. Die Verteilung der Haupt- und Nebenerwerbslandwirte blieb im letzten Jahrzehnt prozentual fast gleich, wobei allerdings zahlreiche Betriebe ihren sozialökonomischen Status wechselten. Hinsichtlich des wirtschaftlichen Schwerpunktes dominieren nach wie vor die Futterbaubetriebe.

Die Zahl der Erhebungseinheiten, die nach dem Kriterium der Hauptproduktionsrichtung als landwirtschaftliche Betriebe gelten, lag im Berichtsjahr bei 2 498 - das sind fast 16 % weniger als bei der Landwirtschaftszählung 1991. Sie bewirtschafteten zusammen 72 724 ha. Damit stieg die durchschnittliche Betriebsgröße von knapp 24 ha auf nunmehr 29 ha. In der Größenklasse über 50 ha nahm die Betriebszahl kontinuierlich zu; in diesem Bereich befanden sich im Berichtsjahr 1995 insgesamt 514 Betriebe mit 68 % der Agrarfläche.

Der Anstieg der LF von 67 156 ha in 1983 über 70 394 ha in 1991 auf den jetzigen Umfang ist zum Teil aus statistisch-methodischen Gründen zu erklären. Infolge der Realteilung gerieten in früherer Zeit zahlreiche Besitzeinheiten unter die statistische Erfassungsgrenze. Nachdem diese Kleinbetriebe aufgegeben wurden, übernahmen andere Landwirte deren Flächen, so dass sie nun in größeren Einheiten in der amtlichen Statistik wieder enthalten sind.

Im Zusammenhang mit der Ende der 80er Jahre einsetzenden stärkeren Verbreitung der Schafhaltung ist eine deutliche Zunahme der Nutzung des Grünlandes zu verzeichnen. Mit 33 487 ha war die Fläche, die als Wiese oder Weide genutzt wurde, um ein rundes Viertel größer als der Vergleichswert von 1983 und - obwohl sich die Schafhaltung in den letzten Jahren wieder rückläufig entwickelte - noch 7 % größer als 1991.



**Veränderung wichtiger Eckdaten der Landwirtschaft  
zwischen 1991 und 1995**

Merkmal	Einheit	1991	1995	Veränderung in %
Landwirtschaftliche Betriebe	Anzahl	2 972	2 498	- 15,9
Landwirtschaftlich genutzte Fläche (LF)	ha	70 394	72 724	+ 3,3
LF je Betrieb	ha	23,7	29,1	+ 22,9
Betriebe mit weniger als 50 ha LF	Anzahl	2482	1984	- 20,1
Betriebe mit 50 ha und mehr LF	Anzahl	490	514	+ 4,9
Anteil der Betriebe mit 50 und mehr ha	%	16,5	20,6	+ 24,8
Betriebe mit Ackerland	Anzahl	2 501	1 953	- 21,9
Ackerland	ha	38 643	38 718	+ 0,2
Ackerland je Betrieb	ha	15,5	19,8	+ 28,3
Betriebe mit Getreide	Anzahl	2 273	1 717	- 24,5
Getreidefläche	ha	28 920	25 902	- 10,4
Getreidefläche je Betrieb	ha	12,7	15,1	+ 18,6
Betriebe mit Dauergrünland	Anzahl	2 480	2 098	- 15,4
Dauergrünland	ha	31 154	33 487	+ 7,5
Dauergrünland je Betrieb	ha	12,6	16,0	+ 27,1
Anteil des Dauergrünlands an der LF	%	44,3	46,0	+ 4,0
Haupterwerbsbetriebe	Anzahl	1 016	785	- 22,7
Nebenerwerbsbetriebe	Anzahl	1 941	1 700	- 12,4
Anteil der Nebenerwerbsbetriebe	%	65,6	68,4	+ 4,2
Verhältnis Haupt- zu Nebenerwerb	-	11 / 21	6 / 13	X
Marktfuchtbetriebe	Anzahl	951	779	- 18,1
Futterbaubetriebe	Anzahl	1 422	1 136	- 20,1
Viehhaltungen	Anzahl	2 280	1 829	- 19,8
Betriebe mit Rindern	Anzahl	1 614	1 260	- 21,9
Rinder	Tiere	66 850	61 482	- 8,0
Rinder je Betrieb	Tiere	41,4	48,8	+ 17,8
Betriebe mit Milchkühen	Anzahl	1 005	615	- 38,8
Milchkühe	Tiere	20 648	17 496	- 15,3
Milchkühe je Betrieb	Tiere	20,5	28,4	+ 38,5
Betriebe mit Ammen- und Mutterkühen	Anzahl	421	553	+ 31,4
Ammen- und Mutterkühe	Tiere	4 002	6 780	+ 69,4
Ammen- und Mutterkühe je Betrieb	Tiere	9,5	12,3	+ 29,0
Betriebe mit Schweinen	Anzahl	885	572	- 35,4
Schweine	Tiere	35 236	25 878	- 26,6
Schweine je Betrieb	Tiere	39,8	45,2	+ 13,6
Betriebe mit Schafen	Anzahl	352	349	- 0,9
Schafe	Tiere	16 138	14 775	- 8,4
Schafe je Betrieb	Tiere	45,8	42,3	- 7,7
Betriebe mit Legehennen	Anzahl	815	599	- 26,5
Legehennen	Tiere	183 318	135 226	- 26,2
Legehennen je Betrieb	Tiere	224,9	225,8	+ 0,4
Arbeitskräfte	Personen	6 433	5 327	- 17,2
Arbeitskräfteeinheiten	Anzahl	3 054	2 508	- 17,9
AK-Einheiten je Betrieb	Anzahl	1,03	1,00	- 2,3
AK-Einheiten je 100 ha LF	Anzahl	4,34	3,45	- 20,5
Betriebe mit gepachteter LF	Anzahl	2 056	1 690	- 17,8
Gepachtete LF	ha	41 061	47 596	+ 15,9
Pachtfläche je Betrieb	ha	20,0	28,2	+ 41,0
Anteil der Pachtfläche an der LF	%	58,3	65,4	+ 12,2

Die Getreidefläche lag nach den Ergebnissen der Agrarberichterstattung 1995 bei 25 902 ha, verteilt auf etwa 1 700 Betriebe. Das macht im Mittel 15 ha je Betrieb gegenüber 13 ha vor vier Jahren.

Im Bereich der Viehhaltung wurden 1995 insgesamt 1 260 Rinderhalter mit einem Viehbestand von 61 482 Tieren gezählt. Die durchschnittliche Zahl der Rinder je Betrieb stieg damit von 41 auf 49, was nach wie vor den Relationen von Familienbetrieben entspricht.

Eine ähnliche Entwicklung zeigt die Milchkuhhaltung, wo der Durchschnittsbestand von 20 auf nunmehr 28

vergrößert wurde. Im Berichtsjahr wurden 17 496 Kühe in 615 Betrieben festgestellt.

In 553 Betrieben wurden Ammen- und Mutterkühe gehalten. Mit 6 780 Tieren ist bei der Gesamtzahl eine Zunahme von fast 70 % zu verzeichnen

Mit 25 878 Stück lag die Zahl der Schweine um ein gutes Viertel unter dem Vergleichswert von 1991. Die Anzahl der Halter (572) ist seither um ein Drittel gesunken.

Bei Legehennen sanken die Zahl der Betriebe und der Bestand gleichermaßen um rund 26 %.

Hinsichtlich der wirtschaftlichen Ausrichtung der landwirtschaftlichen Betriebe wurden 779 Marktfrucht- und 1 136 Futterbaubetriebe klassifiziert. Dies entspricht Veränderungsraten von - 18 bzw. - 20 %, wobei allerdings die Relationen gewahrt blieben. Veredlungs- (97) und Dauerkulturbetriebe (121) sind weiterhin nur von untergeordneter Bedeutung. Das Verhältnis von Haupt- und Nebenerwerbsbetrieben blieb mit rund 1 : 2 nahezu unverändert, ebenso die Flächenverteilung mit dem umgekehrten Verhältnis.

Der Anteil der Pachtfläche stieg seit 1991 von 58 % auf 65 % der gesamten Nutzfläche. Nahezu alle Betriebe, die über eigene Fläche verfügen, bewirtschaften diese

auch. Nur rund 1 000 ha waren von ihnen verpachtet oder unentgeltlich zur Nutzung anderweitig abgegeben bzw. überlassen.

Der Arbeitskräftebesatz der Landwirtschaft im Jahr 1995 bestand aus 5 327 Personen oder 2 508 Arbeitseinheiten (Vollbeschäftigteinheiten). Damit sank die Zahl der AK-Einheiten pro 100 ha LF seit 1991 um 0,89 auf 3,45, was im Zuge steigender Betriebsgrößen aus verstärkten Rationalisierungseffekten erklärt werden kann. Pro Betrieb ergibt sich im Mittel - fast unverändert - nur noch 1 AK-Einheit. Etwa jeder dritte Betriebsinhaber war im Betrieb vollbeschäftigt, von den Familienangehörigen dagegen nur gut jeder zehnte.

### Betriebssysteme Agrarwirtschaft

Betriebssysteme nach der Struktur des Standarddeckungsbeitrages

QUELLE: KTBL - Arbeitskreis 1995 S. 29

Code	Bezeichnung	Kurzbezeichnung	Anteil am Standarddeckungsbeitrag des Betriebes		
1000	Landwirtschaft	LA			
1100	Marktfruchtbetriebe	M	M ≥ 50 %		
1110	Marktfrucht-Spezialbetriebe	M1			
1111	Intensivfruchtbetriebe	MIN	M ≥ 75 %		IN ≥ EX
1112	Extensivfruchtbetriebe	MEK			EX > IN
1120	Marktfrucht-Verbundbetriebe	M2			
1122	Marktfrucht-Futterbaubetriebe	M - F	50 % ≤ M < 75 %	V ≤ F ≥ 20 %	
1123	Marktfrucht-Veredlungsbetriebe	M - V		F < V ≥ 20 %	
1124	Marktfrucht-Dauerkulturbetriebe	M - D		F < D > V	
1200	Futterbaubetriebe	F	F ≥ 50 %		
1210	Futterbau-Spezialbetriebe	F1			
1211	Milchviehbetriebe	FMI	F ≥ 75 %		MI ≥ RI
1212	Rindermastbetriebe	FRI			RI > MI
1220	Futterbau-Verbundbetriebe	F2			
1221	Futterbau-Marktfruchtbetriebe	F - M	50 % ≤ F < 75 %	V ≤ M ≥ 20 %	
1223	Futterbau-Veredlungsbetriebe	F - V		M < V ≥ 20 %	
1224	Futterbau-Dauerkulturbetriebe	F - D		M < D > V	
1300	Veredlungsbetriebe	V	V ≥ 50 %		
1310	Veredlungs-Spezialbetriebe	V1			
1311	Schweinebetriebe	VSW	V > 75 %		SW ≥ GE
1312	Geflügelbetriebe	VGE			GE > SW
1320	Veredlungs-Verbundbetriebe	V2			
1321	Veredlungs-Marktfruchtbetriebe	V - M	50 % ≤ V < 75 %	F ≤ M ≥ 20 %	
1322	Veredlungs-Futterbaubetriebe	V - F		M < F ≥ 20 %	
1324	Veredlungs-Dauerkulturbetriebe	V - D		M < D > F	
1400	Dauerkulturbetriebe	D	D ≥ 50 %		
1410	Dauerkultur-Spezialbetriebe	D1			
1411	Obstbaubetriebe	DOB	D ≥ 75 %		WE ≤ OB ≥ 20 %
1412	Weinbaubetriebe	DWE			OB < WE ≥ 20 %
1413	Kopfenbaubetriebe	DHO			OB < HO > WE
1420	Dauerkultur-Verbundbetriebe	D2			
1421	Dauerkultur-Marktfruchtbetriebe	D - M	50 % ≤ D < 75 %	F ≤ M ≥ 20 %	
1422	Dauerkultur-Futterbaubetriebe	D - F		M < F ≥ 20 %	
1423	Dauerkultur-Veredlungsbetriebe	D - V		M < V > F	
1590	Landw.-Gemischtbetriebe	XLA			
1591	Landwirtschaft mit Marktfrucht	XLH	M, F, V u. D	F ≤ M ≥ 20 %	
1592	Landwirtschaft mit Futterbau	XLF	Jeweils < 50 %	M ≤ F ≥ 20 %	
1593	Landwirtschaft mit Veredlung	XLV		M ≤ V ≥ 20 %	
1594	Landwirtschaft mit Dauerkultur	XLO		M ≤ D ≥ 20 %	
2000	Gartenbau	GA			
2600	Gemüsebetriebe	G	G ≥ 50 %		
2610	Gemüse-Spezialbetriebe	G1			
2611	Freilandgemüsebetriebe	GFR	G ≥ 75 %		FR ≥ UN
2612	Unterlassgemüsebetriebe	GUN			UN > FR
2620	Gemüse-Verbundbetriebe	G2	50 % ≤ G < 75 %		
2700	Zierpflanzenbetriebe	Z	Z ≥ 50 %		
2710	Zierpflanzen-Spezialbetriebe	Z1			
2711	Freilandzierpflanzenbetriebe	ZFR	Z ≥ 75 %		TO ≤ FR ≥ 20 %
2712	Topfpflanzenbetriebe	ZTO			FR < TO ≥ 20 %
2713	Unterlassschnittblumenbetriebe	ZSN			FR < SN > TO
2720	Zierpflanzen-Verbundbetriebe	Z2	50 % ≤ Z < 75 %		
2800	Baumschulen	B	B ≥ 50 %		
2810	Baumschul-Spezialbetriebe	B1	B ≥ 75 %		
2820	Baumschul-Verbundbetriebe	B2	50 % ≤ B < 75 %		
2990	Gartenbaul.-Gemischtbetriebe	XGA	G, Z u. B		
3000	Forstwirtschaft	FO	FO ≥ 75 %		
3000	Kombinationsbetriebe	KO	LA, GA u. FO Jeweils < 50 %		
3102	Landwirtschaft - Gartenbau	LAG	50 % ≤ LA < 75 %		GA ≥ FO
3103	Landwirtschaft - Forstwirtschaft	LAF			FO > GA
3201	Gartenbau - Landwirtschaft	GAL	50 % ≤ GA < 75 %		LA ≥ FO
3203	Gartenbau - Forstwirtschaft	GAF			FO > LA
3301	Forstwirtschaft - Landwirtschaft	FOL	50 % ≤ FO < 75 %		LA ≥ GA
3302	Forstwirtschaft - Gartenbau	FOG			GA > LA
3530	Kombinierte Verbundbetriebe	KOX	LA, GA u. FO Jeweils < 50 %		

# Zuordnung der Erhebungsmerkmale

(QUELLE KTBL - Arbeitspapier 105 S. 24)

Merkmalsgruppen der Betriebssystematik						Merkmale der Bodennutzungserhebung Mai 1984 bzw. der allgemeinen Viehzählung Dezember 1982			Betriebszweige für die Einstufung der Kreise	
Produktionsbereich		Produktionsrichtung		Produktionszweig		Kurzbezeichnung	Code der Bo./Vi. 84	AB 83	Bezeichnung	Nr.
Kurzbezeichnung	Bezeichnung	Kurzbezeichnung	Bezeichnung	Kurzbezeichnung	Bezeichnung					
1	2	3	4	5	6	7	8	83	10	11
Landwirtschaft	M Marktfrüchte	IN Intensivfrüchte	Frühkartoffeln	37	37	Kartoffeln	8			
			Spätkartoffeln	38	38					
			Zuckerrüben	39	39			Zuckerrüben	7	
			Tabak	52	52					
			Gemüse i.W.m.landw. Kult.	43	43			Feldgemüse	9	
		Rüben u. Gräser z.Samengew.	53	53	Sommergetreide	5				
		Alle and. Handelsgewächse	54	54						
		EX Extensivfrüchte	Winterweizen	24	24	Wintergetreide	6			
			Winterroggen	26	26					
			Wintergerste	28	28					
	Wintermenggetreide		31	31						
	Sommerweizen		25	25	Sommergetreide	5				
	Sommerroggen	27	27							
	Sommergerste	29	29							
	Hafer	30	30							
	Sommermenggetreide	32	32							
	Speisehülsenfrüchte	34	34							
	Ackerbohnen	35	35							
	Alle and. Hülsenfrüchte	36	36							
	Körnermais	33	33	Zuckerrüben	7					
Winterraps	49	49	Ölfrüchte	10						
Sommerraps, Rübsen	50	50								
F Futterbau	MI Milchkühe	Milchkühe	17	08	Milchkühe	1				
		RI Rindermast	Andere Pferde	02-04	02	Rindermast	2			
	Kälber unt. 6 Monate		08	03						
	Jungvieh 6 Mon.b.u. 1 Jahr		09+10	04						
	Männl. Rinder, 1 b.u.2 J.		11	05						
	Weibl. Rinder, 1 b.u.2 J.		12+13	06						
	Männl. Rinder, 2 Jahre u.ä.		14	11						
	Färsen, Kalbinnen		15+16	07						
	Ammen-, Mutterkühe		18	09						
	Mast- und Schlachtkühe	19	10							
Schafe jeden Alters	25	13								
SW Schweine	Alle anderen Schweine	27-31	16	Schweine	3					
	Zuchtsauen	32-35	14							
GE Geflügel	Legehennen 1/2 Jahr u.ä.	37	18	Geflügel	4					
	Jungennen unter 1/2 Jahr	38	19							
	Masthähnchen u. -hühnchen	39	20							
	Gänse, Enten, Truthühner	44	21							
OB Obstbau	Obstanlagen	64	64	Obstanlagen	11					
	WE Weinbau	Rebland im Ertrag	70	70	Rebland	12				
		Rebland nicht im Ertrag	71	71						
HO Hopfenbau	Hopfen	51	51	Zuckerrüben	7					
GA Gartenbau	G Gemüse	FR Freilandgemüse	Gemüse i.W.m.gärtn. Kult.	44	44	Gartenbau	13			
		UN Unterglasgemüse	Gemüse unter Glas	45	45					
	Z Zierpflanzen	FR Freilandzierpfl.	Blumen, Zierpfl. i. Freil. Gartenbausämereien	46	46					
		SN Unterglaszierpfl.	Blumen u. Zierpfl. u. Glas	47	47					
	B Baumsch.	Baumschulen	65	65						
	FO Forstwirtschaft	Korbweiden, Pappelanlagen	72	72	Forst			14		
Waldflächen		77	77							

## 1 BETRIEBE NACH

## 1.2 NACH GROSSENKLASSEN DER LAND

10 SAARLAND

LFDI NR.	LANDW. GENUTZTE FLAECHE VON ... BIS UNTER ... HA			BETRIEBSFLAECHE INSGESAMT		LANDWIRTSCHAFTLICH GENUTZTE FLAECHE			NICHT MEHR GENUTZTE LANDWIRT- SCHAFTLICHE FLAECHE		OED- UND UNLAND		UNKULTIVIERTE MOORFLAECHE	
	1	2	3	4	5	6	7	8	9	10	11	12	13	14
LANDWIRTSCHAFT														
01	0	AR		14	124	-	-	5	98	1	0	-	-	-
02	0,01-		1	140	182	140	59	47	63	15	8	-	-	-
03	1	-	2	251	581	251	356	41	49	36	50	-	-	-
04	2	-	5	491	1896	491	1623	48	64	45	27	-	-	-
05	5	-	10	321	2484	321	2265	18	36	22	18	-	-	-
06	10	-	15	177	2350	177	2167	18	58	11	14	-	-	-
07	15	-	20	140	2511	140	2435	8	10	13	4	-	-	-
08	20	-	25	127	3057	127	2833	3	19	9	5	-	-	-
09	25	-	30	92	2810	92	2512	3	42	5	52	-	-	-
10	30	-	40	129	4579	129	4466	2	2	19	30	-	-	-
11	40	-	50	102	4754	102	4605	2	2	15	17	-	-	-
12	50	-	75	182	11498	182	11189	2	7	26	59	-	-	-
13	75	-	100	151	13590	151	13119	6	10	16	47	-	-	-
14	100	-	150	129	15669	129	15364	2	19	25	58	-	-	-
15	150	-	200	40	7017	40	6732	2	9	5	9	-	-	-
16	200	UND MEHR		12	3265	12	2999	-	-	2	13	-	-	-
17		ZUSAMMEN		2498	76367	2484	72724	207	488	265	410	-	-	-
FORST														
18	0	AR		106	84300	-	-	50	3913	50	1231	-	-	-
19	0,01-		1	16	588	16	3	7	51	2	0	-	-	-
20	1	-	2	-	-	-	-	-	-	-	-	-	-	-
21	2	-	5	3	343	3	8	1	4	1	20	-	-	-
22	5	-	10	2	2566	2	14	-	-	1	0	-	-	-
23	10	-	15	-	-	-	-	-	-	-	-	-	-	-
24	15	-	20	-	-	-	-	-	-	-	-	-	-	-
25	20	-	25	-	-	-	-	-	-	-	-	-	-	-
26	25	-	30	-	-	-	-	-	-	-	-	-	-	-
27	30	-	40	-	-	-	-	-	-	-	-	-	-	-
28	40	-	50	-	-	-	-	-	-	-	-	-	-	-
29	50	-	75	-	-	-	-	-	-	-	-	-	-	-
30	75	-	100	-	-	-	-	-	-	-	-	-	-	-
31	100	-	150	-	-	-	-	-	-	-	-	-	-	-
32	150	-	200	-	-	-	-	-	-	-	-	-	-	-
33	200	UND MEHR		-	-	-	-	-	-	-	-	-	-	-
34		ZUSAMMEN		127	87797	21	26	58	3969	54	1252	-	-	-
INS														
35	0	AR		120	84424	-	-	55	4011	51	1231	-	-	-
36	0,01-		1	156	769	156	62	54	115	17	9	-	-	-
37	1	-	2	251	581	251	356	41	49	36	50	-	-	-
38	2	-	5	494	2238	494	1631	49	68	46	47	-	-	-
39	5	-	10	323	5050	323	2279	18	36	23	19	-	-	-
40	10	-	15	177	2350	177	2167	18	58	11	14	-	-	-
41	15	-	20	140	2511	140	2435	8	10	13	4	-	-	-
42	20	-	25	127	3057	127	2833	3	19	9	5	-	-	-
43	25	-	30	92	2810	92	2512	3	42	5	52	-	-	-
44	30	-	40	129	4579	129	4466	2	2	19	30	-	-	-
45	40	-	50	102	4754	102	4605	2	2	15	17	-	-	-
46	50	-	75	182	11498	182	11189	2	7	26	59	-	-	-
47	75	-	100	151	13590	151	13119	6	10	16	47	-	-	-
48	100	-	150	129	15669	129	15364	2	19	25	58	-	-	-
49	150	-	200	40	7017	40	6732	2	9	5	9	-	-	-
50	200	UND MEHR		12	3265	12	2999	-	-	2	13	-	-	-
51		INSGESAMT		2625	164164	2505	72750	265	4456	319	1662	-	-	-

1) GEBAEUDE-, HOFFLAECHE, WEGELAND UND SONSTIGE FLAECHE DES BETRIEBES (ZIERGAERTEN, PARKANLAGEN, RASENFLAECHE).

HAUPTNUTZUNGSARTEN 1995

WIRTSCHAFTLICH GENUTZTEN FLAECHE

10 SAARLAND

WALD		GEWAESSER		KEIN NACHWEIS VORGESEHEN		SONSTIGE FLAECHE 1)		LANDW. GEN. (SP. 4)	ANTEIL DER NICHT M. GEN. LANDW. FLAECHE AN DER BETRIEBSFL. FLAECHE %	WALD-FLAECHE (SP. 12)	WALD-FLAECHE (SP. 2)
BE-TRIEBE	FLAECHE HA	BE-TRIEBE	FLAECHE HA	BE-TRIEBE	FLAECHE HA	BE-TRIEBE	FLAECHE HA	19	20	21	
11	12	13	14	15	16	17	18	I	I	I	I
<b>LICHE BETRIEBE</b>											
4	22	-	-	-	-	10	4	-	79,2	17,7	01
22	21	2	0	-	-	127	30	32,6	34,9	11,3	02
77	95	11	5	-	-	151	27	61,2	8,4	16,3	03
120	137	12	3	-	-	280	42	85,6	3,4	7,2	04
79	132	9	2	-	-	187	30	91,2	1,5	5,3	05
44	90	4	1	-	-	113	21	92,2	2,5	3,8	06
34	38	4	5	-	-	93	20	97,0	0,4	1,5	07
26	151	5	1	-	-	95	47	92,7	0,6	4,9	08
27	178	1	10	-	-	69	17	89,4	1,5	6,3	09
38	49	3	1	-	-	97	30	97,5	0,0	1,1	10
33	78	3	2	-	-	81	50	96,9	0,0	1,6	11
56	168	5	2	-	-	160	74	97,3	0,1	1,5	12
41	337	2	1	-	-	125	78	96,5	0,1	2,5	13
53	134	6	3	-	-	122	92	98,1	0,1	0,9	14
17	225	2	2	-	-	35	41	95,9	0,1	3,2	15
5	226	1	2	-	-	12	25	91,8	-	6,9	16
676	2080	70	40	-	-	1757	627	95,2	0,6	2,7	17
<b>BETRIEBE</b>											
106	67811	51	626	-	-	69	10719	-	4,6	80,4	18
16	523	1	0	-	-	13	10	0,6	8,7	88,9	19
-	-	-	-	-	-	-	-	-	-	-	20
3	308	1	1	-	-	2	1	2,4	1,1	90,0	21
2	2138	1	14	-	-	2	400	0,6	-	83,3	22
-	-	-	-	-	-	-	-	-	-	-	23
-	-	-	-	-	-	-	-	-	-	-	24
-	-	-	-	-	-	-	-	-	-	-	25
-	-	-	-	-	-	-	-	-	-	-	26
-	-	-	-	-	-	-	-	-	-	-	27
-	-	-	-	-	-	-	-	-	-	-	28
-	-	-	-	-	-	-	-	-	-	-	29
-	-	-	-	-	-	-	-	-	-	-	30
-	-	-	-	-	-	-	-	-	-	-	31
-	-	-	-	-	-	-	-	-	-	-	32
-	-	-	-	-	-	-	-	-	-	-	33
127	70780	54	641	-	-	86	11130	0,0	4,5	80,6	34
<b>GESAMT</b>											
110	67833	51	626	-	-	79	10722	-	4,8	80,3	55
38	543	3	1	-	-	140	40	8,1	14,9	70,6	36
77	95	11	5	-	-	151	27	61,2	8,4	16,3	37
123	445	13	4	-	-	282	43	72,9	3,0	19,9	38
81	2270	10	16	-	-	189	431	45,1	0,7	44,9	39
44	90	4	1	-	-	113	21	92,2	2,5	3,8	40
34	38	4	5	-	-	93	20	97,0	0,4	1,5	41
26	151	5	1	-	-	95	47	92,7	0,6	4,9	42
27	178	1	10	-	-	69	17	89,4	1,5	6,3	43
38	49	3	1	-	-	97	30	97,5	0,0	1,1	44
33	78	3	2	-	-	81	50	96,9	0,0	1,6	45
56	168	5	2	-	-	160	74	97,3	0,1	1,5	46
41	337	2	1	-	-	125	78	96,5	0,1	2,5	47
53	134	6	3	-	-	122	92	98,1	0,1	0,9	48
17	225	2	2	-	-	35	41	95,9	0,1	3,2	49
5	226	1	2	-	-	12	25	91,8	-	6,9	50
803	72859	124	680	-	-	1843	11757	44,3	2,7	44,4	51

2 BETRIEBE MIT LANDWIRTSCHAFTLICH

10 SAARLAND

NR.	BETRIEBS- FLAECHEN			BETRIEBE INSGESAMT			OHNE LANDWIRTSCHAFTLICH GENUTZTE(R) FLAECHEN			DAVON BETRIEBE MIT FLAECHEN (LF)		
	VON ... UNTER ...	BIS ... HA	HA	BETRIEBE	BF HA	WF HA	BETRIEBE	BF HA	WF HA	BETRIEBE	BF HA	WF HA
	1	2	3	4	5	6	7	8	9	10	11	12
01		UNTER 1		94	44	2	6	2	1	88	42	2
02	1	-	2	207	307	10	2	2	-	205	305	10
03	2	-	5	507	1691	91	-	-	-	507	1691	91
04	5	-	10	363	2566	153	2	15	6	361	2551	147
05	10	-	15	188	2285	87	1	11	0	187	2275	86
06	15	-	20	150	2599	75	-	-	-	150	2599	75
07	20	-	30	222	5423	83	1	30	-	221	5394	83
08	30	-	50	241	9452	185	2	65	15	239	9387	170
09	50	-	75	183	11256	109	-	-	-	183	11256	109
10	75	-	100	151	13181	77	-	-	-	151	13181	77
11	100	-	200	176	23184	449	-	-	-	176	23184	449
12	200	-	500	16	4380	759	-	-	-	16	4380	759
13	500	-	1000	-	-	-	-	-	-	-	-	-
14	1000	UND MEHR		-	-	-	-	-	-	-	-	-
15		ZUSAMMEN		2498	76367	2080	14	124	22	2484	76244	2058
LANDWIRTSCHAFT												
16		UNTER 1		-	-	-	-	-	-	-	-	-
17	1	-	2	6	8	8	3	4	4	3	4	4
18	2	-	5	11	37	30	7	26	22	4	11	7
19	5	-	10	10	78	54	5	37	28	5	40	26
20	10	-	15	3	35	23	2	24	12	1	-	-
21	15	-	20	4	74	29	4	74	29	-	-	-
22	20	-	30	7	163	146	7	163	146	-	-	-
23	30	-	50	4	175	115	4	175	115	-	-	-
24	50	-	75	7	448	336	4	264	182	3	185	153
25	75	-	100	4	355	341	4	355	341	-	-	-
26	100	-	200	15	2104	1517	13	1803	1223	2	301	294
27	200	-	500	15	5182	3549	13	4648	3063	2	534	486
28	500	-	1000	18	13774	8790	18	13774	8790	-	-	-
29	1000	UND MEHR		23	65363	55843	22	62953	53856	1	-	-
30		ZUSAMMEN		127	37797	70780	106	84300	67811	21	3497	2969
FORST												
31		UNTER 1		94	44	2	6	2	1	88	42	2
32	1	-	2	213	315	18	5	6	4	208	309	14
33	2	-	5	518	1728	120	7	26	22	511	1702	98
34	5	-	10	373	2643	208	7	52	34	366	-	-
35	10	-	15	191	2321	109	3	35	12	188	2286	97
36	15	-	20	154	2673	104	4	74	29	150	2599	75
37	20	-	30	229	5587	229	8	193	146	221	5394	83
38	30	-	50	245	9627	300	6	239	129	239	9387	170
39	50	-	75	190	11704	445	4	264	182	186	11441	263
40	75	-	100	155	13536	419	4	355	341	151	13181	77
41	100	-	200	191	25288	1965	13	1803	1223	178	23485	742
42	200	-	500	31	9562	4308	13	4648	3063	18	4914	1245
43	500	-	1000	18	13774	8790	18	13774	8790	-	-	-
44	1000	UND MEHR		23	65363	55843	22	62953	53856	1	-	-
45		INSGESAMT		2625	164164	72859	120	84424	67833	2505	79740	5027

GENUTZTER FLAECHE 1995

10 SAARLAND

DAVON (SP.7) BETRIEBE MIT LANDWIRTSCHAFTLICH GENUTZTER FLAECHE VON ... BIS UNTER ... HA													
LF	BETR.	LF	BETR.	LF	BETR.	LF	BETR.	LF	BETR.	LF	BETR.	LF	BETR.
HA	11	HA	12	HA	13	HA	14	HA	15	HA	16	HA	17
10	I	I	I	I	I	I	I	I	I	I	I	I	I

LICHE BETRIEBE

28	88	28	-	-	-	-	-	-	-	-	-	-	-	01
258	31	20	174	239	-	-	-	-	-	-	-	-	-	02
1477	16	8	65	101	180	442	246	927	-	-	-	-	-	03
2258	3	2	7	9	8	20	53	220	187	1131	103	876	04	
2101	1	1	3	5	-	-	3	12	5	26	20	184	05	
2433	1	1	1	1	-	-	1	3	-	-	4	34	06	
5238	-	-	-	-	-	-	-	-	2	13	-	-	07	
9005	-	-	1	2	-	-	-	-	-	-	-	-	08	
11038	-	-	-	-	-	-	-	-	-	-	-	-	09	
12951	-	-	-	-	-	-	-	-	-	-	-	-	10	
22476	-	-	-	-	-	-	-	-	-	-	-	-	11	
3461	-	-	-	-	-	-	-	-	-	-	-	-	12	
-	-	-	-	-	-	-	-	-	-	-	-	-	13	
-	-	-	-	-	-	-	-	-	-	-	-	-	14	
72724	140	59	251	356	188	462	303	1162	194	1171	127	1094	15	

BETRIEBE

-	-	-	-	-	-	-	-	-	-	-	-	-	-	16
0	3	0	-	-	-	-	-	-	-	-	-	-	-	17
0	4	0	-	-	-	-	-	-	-	-	-	-	-	18
1	5	1	-	-	-	-	-	-	-	-	-	-	-	19
0	1	0	-	-	-	-	-	-	-	-	-	-	-	20
-	-	-	-	-	-	-	-	-	-	-	-	-	-	21
-	-	-	-	-	-	-	-	-	-	-	-	-	-	22
-	-	-	-	-	-	-	-	-	-	-	-	-	-	23
6	1	1	-	-	1	3	1	3	-	-	-	-	-	24
-	-	-	-	-	-	-	-	-	-	-	-	-	-	25
6	1	0	-	-	-	-	-	-	1	5	-	-	-	26
3	1	0	-	-	1	2	-	-	-	-	-	-	-	27
-	-	-	-	-	-	-	-	-	-	-	-	-	-	28
9	-	-	-	-	-	-	-	-	-	-	1	9	29	
26	16	3	-	-	2	5	1	3	1	5	1	9	30	

GESAMT

28	88	28	-	-	-	-	-	-	-	-	-	-	-	31
259	34	20	174	239	-	-	-	-	-	-	-	-	-	32
1477	20	8	65	101	180	442	246	927	-	-	-	-	-	33
2259	8	3	7	9	8	20	53	220	187	1131	103	876	34	
2101	2	1	3	5	-	-	3	12	5	26	20	184	35	
2433	1	1	1	1	-	-	1	3	-	-	4	34	36	
5238	-	-	-	-	-	-	-	-	2	13	-	-	37	
9005	-	-	1	2	-	-	-	-	-	-	-	-	38	
11045	1	1	-	-	1	3	1	3	-	-	-	-	39	
12951	-	-	-	-	-	-	-	-	-	-	-	-	40	
22482	1	0	-	-	-	-	-	-	1	5	-	-	41	
3464	1	0	-	-	1	2	-	-	-	-	-	-	42	
-	-	-	-	-	-	-	-	-	-	-	-	-	-	43
9	-	-	-	-	-	-	-	-	-	-	1	9	44	
72750	156	62	251	356	190	467	304	1165	195	1176	128	1103	45	

10 SAARLAND

		DABON (SP.7) BETRIEBE MIT LANDWIRTSCHAFT											
LFDI	NR.	BETRIEBS- FLAECHE VON ... BIS UNTER ... HA	10 - 15		15 - 20		20 - 25		25 - 30		30 - 40		
			BE- TRIEBE 23	LF HA 24	BE- TRIEBE 25	LF HA 26	BE- TRIEBE 27	LF HA 28	BE- TRIEBE 29	LF HA 30	BE- TRIEBE 31	LF HA 32	
													LANDWIRTSCHAFT
01		UNTER 1	-	-	-	-	-	-	-	-	-	-	
02	1	2	-	-	-	-	-	-	-	-	-	-	
03	2	5	-	-	-	-	-	-	-	-	-	-	
04	5	10	-	-	-	-	-	-	-	-	-	-	
05	10	15	155	1873	-	-	-	-	-	-	-	-	
06	15	20	19	261	124	2133	-	-	-	-	-	-	
07	20	30	-	-	16	302	122	2721	81	2201	-	-	
08	30	50	3	33	-	-	4	92	10	286	129	4466	
09	50	75	-	-	-	-	-	-	-	-	-	-	
10	75	100	-	-	-	-	-	-	-	-	-	-	
11	100	200	-	-	-	-	1	20	-	-	-	-	
12	200	500	-	-	-	-	-	-	1	25	-	-	
13	500	1000	-	-	-	-	-	-	-	-	-	-	
14	1000	UND MEHR	-	-	-	-	-	-	-	-	-	-	
15		ZUSAMMEN	177	2167	140	2435	127	2833	92	2512	129	4466	
													FORST
16		UNTER 1	-	-	-	-	-	-	-	-	-	-	
17	1	2	-	-	-	-	-	-	-	-	-	-	
18	2	5	-	-	-	-	-	-	-	-	-	-	
19	5	10	-	-	-	-	-	-	-	-	-	-	
20	10	15	-	-	-	-	-	-	-	-	-	-	
21	15	20	-	-	-	-	-	-	-	-	-	-	
22	20	30	-	-	-	-	-	-	-	-	-	-	
23	30	50	-	-	-	-	-	-	-	-	-	-	
24	50	75	-	-	-	-	-	-	-	-	-	-	
25	75	100	-	-	-	-	-	-	-	-	-	-	
26	100	200	-	-	-	-	-	-	-	-	-	-	
27	200	500	-	-	-	-	-	-	-	-	-	-	
28	500	1000	-	-	-	-	-	-	-	-	-	-	
29	1000	UND MEHR	-	-	-	-	-	-	-	-	-	-	
30		ZUSAMMEN	-	-	-	-	-	-	-	-	-	-	
													INS
31		UNTER 1	-	-	-	-	-	-	-	-	-	-	
32	1	2	-	-	-	-	-	-	-	-	-	-	
33	2	5	-	-	-	-	-	-	-	-	-	-	
34	5	10	-	-	-	-	-	-	-	-	-	-	
35	10	15	155	1873	-	-	-	-	-	-	-	-	
36	15	20	19	261	124	2133	-	-	-	-	-	-	
37	20	30	-	-	16	302	122	2721	81	2201	-	-	
38	30	50	3	33	-	-	4	92	10	286	129	4466	
39	50	75	-	-	-	-	-	-	-	-	-	-	
40	75	100	-	-	-	-	-	-	-	-	-	-	
41	100	200	-	-	-	-	1	20	-	-	-	-	
42	200	500	-	-	-	-	-	-	1	25	-	-	
43	500	1000	-	-	-	-	-	-	-	-	-	-	
44	1000	UND MEHR	-	-	-	-	-	-	-	-	-	-	
45		INSGESAMT	177	2167	140	2435	127	2833	92	2512	129	4466	





1 LANDWIRTSCHAFTLICHE BETRIEBE

NR.	GEBIET	BETRIEBSFLAECHE		LANDWIRTSCHAFTLICH GENUTZTE FLAECHE		NICHT MEHR GENUTZTE LANDWIRTSCHAFTLICHE FLAECHE		OED- UND UNLAND		UNKULTIVIERTE MOORFLAECHE	
		BETRIEBE	FLAECHE HA	BETRIEBE	FLAECHE HA	BETRIEBE	FLAECHE HA	BETRIEBE	FLAECHE HA	BETRIEBE	FLAECHE HA
1	2	3	4	5	6	7	8	9	10	11	12
041	STADTVERBAND SAARBRUECKE	238	6043	237	5650	22	61	21	90	-	-
042	KREIS MERZIG-WADERN	664	18453	662	17582	50	88	56	45	-	-
043	KREIS NEUNKIRCHEN	227	7226	222	7652	12	75	17	14	-	-
044	KREIS SAARLOUIS	460	15000	459	14340	39	55	56	67	-	-
045	SAAR-PFALZ-KREIS	429	13178	428	12640	41	61	48	85	-	-
046	KREIS ST.WENDEL	480	16467	476	15460	43	148	67	109	-	-

AGRARBERICHTERSTATTUNG 1995, TOTALER TEIL, TAB. 1

OHNE GROESSENKL.-GLIEDERUNG (OGKL),

SEITE 2 (ENDE)

INDEX: 01.10GKL 041STADTVERBAND

ERGEBNISSE IN VOLLER STELLENZAHL

LFD. SEITE 138

NACH HAUPTNUTZUNGSARTEN 1995

NR.	WALD		GEWAESSER		KEIN NACHWEIS VORGESEHEN		SONSTIGE FLAECHE 1)	AN DER BETRIEBESFL. FLAECHE	ANTEIL DER AN DER BETRIEBESFL. FLAECHE		ISCHLUESSEL-
	BETRIEBE	FLAECHE HA	BETRIEBE	FLAECHE HA	BETRIEBE	FLAECHE HA			LANDW. GEN. (SP.4)	NICHT M. GEN. LANDW. (SP.6)	
11	12	13	14	15	16	17	18	19	20	21	22
30	177	7	12	-	-	157	54	93,5	1,0	2,9	041
235	617	10	4	-	-	453	117	95,3	0,5	3,3	042
25	25	10	3	-	-	150	57	97,6	1,8	0,4	043
100	393	13	8	-	-	329	137	95,6	0,4	2,6	044
63	252	8	5	-	-	316	135	95,9	0,5	1,9	045
223	615	22	8	-	-	344	127	93,9	0,9	3,7	046

1) GEBAEUDE-, HOFFLAECHE, WEGELAND UND SONSTIGE FLAECHE DES BETRIEBES (ZIERGAERTEN, PARKANLAGEN, RASENFLAECHE).





WALDFLAECHE 1995

WIRTSCHAFTLICH GENUTZTEN FLAECHE

10 SAARLAND

DAVON (SP.5) BETRIEBE MIT WALDFLAECHE VON ... BIS UNTER ... HA

0,01 - 1		1 - 2		2 - 3		3 - 4							
BE- TRIEBE 9	WF HA 10	BE- TRIEBE 12	WF HA 13	BE- TRIEBE 15	WF HA 16	BE- TRIEBE 18	WF HA 19	BE- TRIEBE 21	WF HA 20	BE- TRIEBE 24	WF HA 23	BE- TRIEBE 27	WF HA 26
<b>LICHE BETRIEBE</b>													
2	1	-	-	-	-	-	-	-	-	-	-	-	-
13	4	7	6	9	3	3	7	2	-	-	-	-	01
54	20	78	9	12	13	8	19	11	1	3	1	03	
72	28	237	24	32	79	14	32	46	4	14	14	04	
45	18	325	16	21	112	7	17	53	2	7	11	05	
22	8	251	11	14	142	4	9	51	1	4	11	06	
19	6	328	9	12	153	2	4	34	3	10	49	07	
27	11	683	16	20	399	1	2	28	2	6	50	08	
36	16	1375	17	20	677	8	19	299	4	13	172	09	
40	18	2985	27	34	1775	15	36	1145	2	7	138	10	
31	16	3913	14	19	2039	11	27	1456	2	7	293	11	
361	147	10182	149	193	5393	73	172	3125	21	72	739	12	
346	141	10175	143	184	5390	70	165	3123	21	72	739	13	
<b>INSGESAMT</b>													
2	1	-	5	7	-	3	8	-	8	28	-	14	
13	4	7	12	17	3	5	12	2	1	3	0	15	
54	20	78	9	12	13	8	19	11	1	3	1	16	
72	28	237	24	32	79	14	32	46	4	14	14	17	
45	18	325	16	21	112	7	17	53	2	7	11	18	
22	8	251	11	14	142	4	9	51	1	4	11	19	
19	6	328	9	12	153	2	4	34	3	10	49	20	
27	11	683	16	20	399	1	2	28	2	6	50	21	
36	16	1375	17	20	677	8	19	299	4	13	172	22	
40	18	2985	27	34	1775	15	36	1145	2	7	138	23	
31	16	3913	14	19	2039	11	27	1456	2	7	293	24	
361	147	10182	160	209	5393	78	185	3125	30	103	739	25	
346	141	10175	143	184	5390	70	165	3123	21	72	739	26	
<b>NATUERLICHE PERSONEN SIND</b>													
2	1	-	-	-	-	-	-	-	-	-	-	-	27
13	4	7	6	9	3	3	7	2	-	-	-	-	28
54	20	78	9	12	13	8	19	11	1	3	1	29	
72	28	237	24	32	79	14	32	46	4	14	14	30	
45	18	325	16	21	112	7	17	53	1	3	5	31	
22	8	251	11	14	142	4	9	51	1	4	11	32	
19	6	328	9	12	153	2	4	34	3	10	49	33	
27	11	683	16	20	399	1	2	28	2	6	50	34	
36	16	1375	17	20	677	8	19	299	4	13	172	35	
40	18	2985	27	34	1775	15	36	1145	2	7	138	36	
31	16	3913	14	19	2039	11	27	1456	1	4	180	37	
361	147	10182	149	193	5393	73	172	3125	19	65	621	38	
346	141	10175	143	184	5390	70	165	3123	19	65	621	39	



WALDFLAECHE 1995  
DER BETRIEBSFLAECHE

10 SAARLAND

DAVON (SP. 5) BETRIEBE MIT WALDFLAECHE VON ... BIS UNTER ... HA

1		I I I I I		1 - 2		I I I I I		2 - 3		I I I I I		3 - 4		I I I I I		4 - 5		I L F D I I N R I				
WF HA	I I	LF HA	I I	BETR. I	I	WF HA	I I	LF HA	I I	BETR. I	I	WF HA	I I	LF HA	I I	BETR. I	I	WF HA	I I	LF HA	I I	
10	11	12	13	14	15	16	17	18	19	20	21	22	23	24	25	26	27	28	29	30	31	32
<b>LICHE BETRIEBE</b>																						
2	2	-	-	-	-	-	-	-	-	-	-	-	-	-	-	-	-	-	-	-	-	01
10	41	-	-	-	-	-	-	-	-	-	-	-	-	-	-	-	-	-	-	-	-	02
33	212	25	33	47	9	21	11	1	3	1	-	-	-	-	-	-	-	-	-	-	-	03
25	342	25	34	120	19	44	79	5	17	20	4	17	12	04								
16	590	23	30	297	10	23	106	1	4	5	8	35	75	05								
29	2096	33	42	1017	8	19	279	10	34	282	3	13	86	06								
18	2985	29	36	1872	14	33	1009	2	7	138	2	8	163	07								
16	3913	14	19	2039	13	32	1641	2	7	293	3	13	343	08								
147	10182	149	193	5393	73	172	3125	21	72	739	20	86	680	09								
<b>BETRIEBE</b>																						
-	-	-	-	-	-	-	-	-	-	-	-	-	-	-	-	-	-	-	-	-	-	10
-	-	6	8	0	-	-	-	-	-	-	-	-	-	-	-	-	-	-	-	-	-	11
-	-	2	2	0	5	13	0	4	15	-	-	-	-	-	-	-	-	-	-	-	-	12
-	-	1	2	0	-	-	-	2	6	0	1	4	-	13								
-	-	1	2	-	-	-	-	1	3	-	1	5	-	14								
-	-	-	-	-	-	-	-	1	3	-	-	-	-	15								
-	-	1	1	-	-	-	-	-	-	-	-	-	-	16								
-	-	-	-	-	-	-	-	1	4	-	-	-	-	17								
-	-	11	15	0	5	13	0	9	31	0	2	9	-	18								
<b>GESAMT</b>																						
2	2	-	-	-	-	-	-	-	-	-	-	-	-	-	-	-	-	-	-	-	-	19
10	41	6	8	0	-	-	-	-	-	-	-	-	-	-	-	-	-	-	-	-	-	20
33	212	27	36	47	14	34	12	5	18	1	-	-	-	21								
25	342	26	36	120	19	44	79	7	24	20	5	21	12	22								
16	590	24	32	297	10	23	106	2	7	5	9	40	75	23								
29	2096	33	42	1017	8	19	279	11	37	282	3	13	86	24								
18	2985	30	37	1872	14	33	1009	2	7	138	2	8	163	25								
16	3913	14	19	2039	13	32	1641	3	10	293	3	13	343	26								
147	10182	160	209	5393	78	185	3125	30	103	739	22	95	680	27								
<b>NATUERLICHE PERSONEN SIND</b>																						
2	2	-	-	-	-	-	-	-	-	-	-	-	-	-	-	-	-	-	-	-	-	28
10	41	6	8	0	-	-	-	-	-	-	-	-	-	-	-	-	-	-	-	-	-	29
33	212	27	36	47	14	34	12	5	18	1	-	-	-	30								
25	342	26	36	120	19	44	79	7	24	20	5	21	12	31								
16	590	24	32	297	10	23	106	1	3	-	9	40	75	32								
29	2096	33	42	1017	8	19	279	10	34	282	3	13	86	33								
18	2985	29	36	1872	14	33	1009	2	7	138	2	8	163	34								
16	3913	14	19	2039	13	32	1641	1	4	180	3	13	343	35								
147	10182	159	207	5393	78	185	3125	26	89	621	22	95	680	36								

## 3 BETRIEBE MIT

## 3.1 NACH GROESSENKLASSEN

10 SAARLAND

10 SAARLAND		DAVON (SP. 5) BETRIEBE MIT											
LFDI NR.	BETRIEBS- FLAECHE VON ... BIS UNTER ... HA	5 - 10			10 - 20			20 - 50			50 - 100		
		BETR. I 24	WF HA I 25	LF HA I 26	BETR. I 27	WF HA I 28	LF HA I 29	BETR. I 30	WF HA I 31	LF HA I 32	BETR. I 33	WF HA I 34	LF HA I 35
LANDWIRTSCHAFT													
01	UNTER 1	-	-	-	-	-	-	-	-	-	-	-	-
02	1 - 2	-	-	-	-	-	-	-	-	-	-	-	-
03	2 - 5	-	-	-	-	-	-	-	-	-	-	-	-
04	5 - 10	3	16	3	-	-	-	-	-	-	-	-	-
05	10 - 20	5	32	22	2	23	9	-	-	-	-	-	-
06	20 - 50	3	17	66	7	93	80	1	23	11	-	-	-
07	50 - 100	6	42	343	3	43	164	-	-	-	-	-	-
08	100 UND MEHR	8	56	1136	4	47	474	4	112	602	1	-	-
09	ZUSAMMEN	25	162	1570	16	206	728	5	135	613	1	-	-
FORST													
10	UNTER 1	-	-	-	-	-	-	-	-	-	-	-	-
11	1 - 2	-	-	-	-	-	-	-	-	-	-	-	-
12	2 - 5	-	-	-	-	-	-	-	-	-	-	-	-
13	5 - 10	6	42	1	-	-	-	-	-	-	-	-	-
14	10 - 20	2	16	-	2	26	0	-	-	-	-	-	-
15	20 - 50	1	7	-	1	20	-	8	231	-	-	-	-
16	50 - 100	-	-	-	-	-	-	2	75	3	8	601	4
17	100 UND MEHR	-	-	-	1	13	-	2	45	-	4	286	-
18	ZUSAMMEN	9	65	1	4	59	0	12	351	3	12	887	4
INS													
19	UNTER 1	-	-	-	-	-	-	-	-	-	-	-	-
20	1 - 2	-	-	-	-	-	-	-	-	-	-	-	-
21	2 - 5	-	-	-	-	-	-	-	-	-	-	-	-
22	5 - 10	9	58	4	-	-	-	-	-	-	-	-	-
23	10 - 20	7	48	22	4	49	10	-	-	-	-	-	-
24	20 - 50	4	24	66	8	112	80	9	254	11	-	-	-
25	50 - 100	6	42	343	3	43	164	2	75	3	8	601	4
26	100 UND MEHR	8	56	1136	5	61	474	6	157	602	5	358	74
27	INSGESAMT	34	227	1571	20	265	728	17	487	615	13	958	77
BETRIEBE, DEREN INHABER													
28	UNTER 1	-	-	-	-	-	-	-	-	-	-	-	-
29	1 - 2	-	-	-	-	-	-	-	-	-	-	-	-
30	2 - 5	-	-	-	-	-	-	-	-	-	-	-	-
31	5 - 10	9	58	4	-	-	-	-	-	-	-	-	-
32	10 - 20	5	32	22	4	49	10	-	-	-	-	-	-
33	20 - 50	4	24	66	6	81	78	3	69	11	-	-	-
34	50 - 100	6	42	343	3	43	164	2	75	3	5	363	4
35	100 UND MEHR	8	56	1136	4	47	474	4	112	602	1	-	-
36	ZUSAMMEN	32	212	1571	17	221	726	9	256	615	6	-	-



WALDFLAECHE 1995  
 DER BETRIEBSFLAECHE

10 SAARLAND

WALDFLAECHE VON ... BIS UNTER ... HA

100 - 200				200 - 500				500 - 1 000				1 000 UND MEHR				I L F D I N R .									
BETR. 36	I I	WF HA 37	I I	LF HA 38	I I	BETR. 39	I I	WF HA 40	I I	LF HA 41	I I	BETR. 42	I I	WF HA 43	I I		LF HA 44	I I	BETR. 45	I I	WF HA 46	I I	LF HA 47	I I	
<b>LICHE BETRIEBE</b>																									
-	-	-	-	-	-	-	-	-	-	-	-	-	-	-	-	-	-	-	-	-	-	-	-	-	- 01
-	-	-	-	-	-	-	-	-	-	-	-	-	-	-	-	-	-	-	-	-	-	-	-	-	- 02
-	-	-	-	-	-	-	-	-	-	-	-	-	-	-	-	-	-	-	-	-	-	-	-	-	- 03
-	-	-	-	-	-	-	-	-	-	-	-	-	-	-	-	-	-	-	-	-	-	-	-	-	- 04
-	-	-	-	-	-	-	-	-	-	-	-	-	-	-	-	-	-	-	-	-	-	-	-	-	- 05
-	-	-	-	-	-	-	-	-	-	-	-	-	-	-	-	-	-	-	-	-	-	-	-	-	- 06
-	-	-	-	-	-	-	-	-	-	-	-	-	-	-	-	-	-	-	-	-	-	-	-	-	- 07
3		428		207		2																			- 08
3		428		207		2																			- 09
<b>BETRIEBE</b>																									
-	-	-	-	-	-	-	-	-	-	-	-	-	-	-	-	-	-	-	-	-	-	-	-	-	- 10
-	-	-	-	-	-	-	-	-	-	-	-	-	-	-	-	-	-	-	-	-	-	-	-	-	- 11
-	-	-	-	-	-	-	-	-	-	-	-	-	-	-	-	-	-	-	-	-	-	-	-	-	- 12
-	-	-	-	-	-	-	-	-	-	-	-	-	-	-	-	-	-	-	-	-	-	-	-	-	- 13
-	-	-	-	-	-	-	-	-	-	-	-	-	-	-	-	-	-	-	-	-	-	-	-	-	- 14
-	-	-	-	-	-	-	-	-	-	-	-	-	-	-	-	-	-	-	-	-	-	-	-	-	- 15
16		2403		6		20		6818		3		12		9041		15		51088							- 16
16		2403		6		20		6818		3		12		9041		15		51088							9 17
16		2403		6		20		6818		3		12		9041		15		51088							9 18
<b>GESAMT</b>																									
-	-	-	-	-	-	-	-	-	-	-	-	-	-	-	-	-	-	-	-	-	-	-	-	-	- 19
-	-	-	-	-	-	-	-	-	-	-	-	-	-	-	-	-	-	-	-	-	-	-	-	-	- 20
-	-	-	-	-	-	-	-	-	-	-	-	-	-	-	-	-	-	-	-	-	-	-	-	-	- 21
-	-	-	-	-	-	-	-	-	-	-	-	-	-	-	-	-	-	-	-	-	-	-	-	-	- 22
-	-	-	-	-	-	-	-	-	-	-	-	-	-	-	-	-	-	-	-	-	-	-	-	-	- 23
-	-	-	-	-	-	-	-	-	-	-	-	-	-	-	-	-	-	-	-	-	-	-	-	-	- 24
19		2831		213		22		7224		362		12		9041		15		51088							- 25
19		2831		213		22		7224		362		12		9041		15		51088							9 26
19		2831		213		22		7224		362		12		9041		15		51088							9 27
<b>NATUERLICHE PERSONEN SIND</b>																									
-	-	-	-	-	-	-	-	-	-	-	-	-	-	-	-	-	-	-	-	-	-	-	-	-	- 28
-	-	-	-	-	-	-	-	-	-	-	-	-	-	-	-	-	-	-	-	-	-	-	-	-	- 29
-	-	-	-	-	-	-	-	-	-	-	-	-	-	-	-	-	-	-	-	-	-	-	-	-	- 30
-	-	-	-	-	-	-	-	-	-	-	-	-	-	-	-	-	-	-	-	-	-	-	-	-	- 31
-	-	-	-	-	-	-	-	-	-	-	-	-	-	-	-	-	-	-	-	-	-	-	-	-	- 32
-	-	-	-	-	-	-	-	-	-	-	-	-	-	-	-	-	-	-	-	-	-	-	-	-	- 33
5		703		50		4		829		362		1													- 34
5		703		50		4		829		362		1													- 35
5		703		50		4		829		362		1													- 36

OHNE GROSSENKL.-GLIEDERUNG (OGKL).

ERGEBNISSE IN VOLLER STELLENZAHL

3 BETRIEBE MIT

3.1.1 LANDWIRTSCHAFTLICHE

S.-NR.	GEBIET	BETRIEBE		OHNE		DAVON BETRIEBE		MIT		0,01
		INSGESAMT	BETRIEBE	BF HA	LF HA	BETRIEBE	BF HA	LF HA	WF HA	
041	STADTVERBAND SAARBRUECKE	238	208	4357	4290	30	1686	1359	177	17
042	KREIS MERZIG-WADERN	664	429	11215	11092	235	7237	6490	617	136
043	KREIS NEUNKIRCHEN	227	202	6458	6327	25	768	725	25	17
044	KREIS SAARLOUIS	460	360	9829	9684	100	5171	4656	393	50
045	SAAR-PFALZ-KREIS	429	366	10390	10223	63	2788	2418	252	36

046	KREIS ST. WENDEL	480	257	7578	7440	223	8889	8020	615	105
-----	------------------	-----	-----	------	------	-----	------	------	-----	-----

WALDFLAECHE 1995

BETRIEBE

DAVON (SP. 5) BETRIEBE MIT WALDFLAECHE VON ... BIS UNTER ... HA																
1		1 - 2			2 - 3			3 - 4			4 - 5			ISCHLUESSEL-NR.		
WF HA	LF HA	BETR.	WF HA	LF HA	BETR.	WF HA	LF HA	BETR.	WF HA	LF HA	BETR.	WF HA	LF HA			
10	11	12	13	14	15	16	17	18	19	20	21	22	23			
7	811	9	11	298	1			2	7	158	-	-	-	041		
56	3372	46	61	1564	29	71	863	9	30	117	5	22	119	042		
6	490	5	7	178	1			1						043		
18	1571	29	34	1141	11	27	973	1			1			044		
14	1188	10	12	439	5	12	177	1			2			045		
46	2748	50	68	1773	26	58	995	7	24	438	12	51	359	046		

DAVON (SP. 5) BETRIEBE MIT																
5 - 10		10 - 20			20 - 50			50 - 100			ISCHLUESSEL-NR.					
BETR.	WF HA	LF HA	BETR.	WF HA	LF HA	BETR.	WF HA	LF HA	BETR.	WF HA		LF HA				
24	25	26	27	28	29	30	31	32	33	34	35					
041	STADTVERBAND SAARBRUECKE	-	-	-	-	-	-	-	-	-	-	-	-			
042	KREIS MERZIG-WADERN	4	23	65	2	25	39	2	53	192	1					
043	KREIS NEUNKIRCHEN	1														
044	KREIS SAARLOUIS	2	11	29	3	36	172	2								
045	SAAR-PFALZ-KREIS	2			6	82	283									
046	KREIS ST. WENDEL	16	111	1300	5	63	233	1								

WALDFLAECHE VON ... BIS UNTER ... HA

100 - 200		200 - 500			500 - 1 000			1 000 UND MEHR			ISCHLUESSEL-NR.	
BETR.	WF HA	LF HA	BETR.	WF HA	LF HA	BETR.	WF HA	LF HA	BETR.	WF HA		LF HA
36	37	38	39	40	41	42	43	44	45	46	47	
1			-	-	-	-	-	-	-	-	-	041
-			1									042
-			-									043
1			1									044
-			-									045
1			-	-	-	-	-	-	-	-	-	046

OHNE GROESSENKL.-GLIEDERUNG (OGKL),  
 ERGEBNISSE IN VOLLER STELLENZAHL

3 BETRIEBE MIT  
 3.2.1 LANDWIRTSCHAFTLICHE

S.- NR.	GEBIET	DAVON BETRIEBE											
		OHNE					MIT						
		BETRIEBE		WALDFLAECHE (WF)		BETRIEBE		WALDFLAECHE (WF)		BETRIEBE		WALDFLAECHE (WF)	
		INSGESAMT		BF	LF	BF	LF	BF	LF	BF	LF	BF	LF
		1	2	3	4	5	6	7	8	9	10	11	12
041	STADTVERBAND SAARBRUECKE	238	208	4357	4290	30	1686	1359	177				
042	KREIS MERZIG-WADERN	664	429	11215	11092	235	7237	6490	617				
043	KREIS NEUNKIRCHEN	227	202	6458	6327	25	768	725	25				
044	KREIS SAARLOUIS	460	360	9829	9684	100	5171	4656	393				
045	SAAR-PFALZ-KREIS	429	366	10390	10223	63	2788	2418	252				
046	KREIS ST.WENDEL	480	257	7578	7440	223	8889	8020	615				

WALDFLAECHE 1995  
 BETRIEBE

DAVON (SP.5) BETRIEBE MIT WALDFLAECHE VON ... BIS UNTER ... HA														ISCHLUESSEL- NR.	
0,01 - 1				1 - 2				2 - 3				3 - 4			
BE- TRIEBE	WF HA	LF HA		BE- TRIEBE	WF HA	LF HA		BE- TRIEBE	WF HA	LF HA		BE- TRIEBE	WF HA	LF HA	
9	10	11		12	13	14		15	16	17		18	19	20	
17	7	811		9	11	298		1	2	68		2	7	158	
136	56	3372		46	61	1564		29	71	863		9	30	117	
17	6	490		5	7	178		1	3	48		1	4	5	
50	18	1571		29	34	1141		11	27	973		1	4	18	
36	14	1188		10	12	439		5	12	177		1	4	3	
105	46	2748		50	68	1773		26	58	995		7	24	438	

DAVON (SP.5) BETRIEBE MIT WALDFLAECHE														
4 - 5				5 - 7,5				7,5 - 10						
BE- TRIEBE	WF HA	LF HA		BE- TRIEBE	WF HA	LF HA		BE- TRIEBE	WF HA	LF HA		BE- TRIEBE	WF HA	LF HA
21	22	23		24	25	26		27	28	29		30	31	32
041	STADTVERBAND SAARBRUECKE	-	-	-	-	-	-	-	-	-	-	-	-	-
042	KREIS MERZIG-WADERN	5	22	119	4	23	65	-	-	-	-	-	-	-
043	KREIS NEUNKIRCHEN	-	-	-	1	6	3	-	-	-	-	-	-	-
044	KREIS SAARLOUIS	1	4	69	2	11	29	-	-	-	-	-	-	-
045	SAAR-PFALZ-KREIS	2	9	133	2	12	173	-	-	-	-	-	-	-
046	KREIS ST.WENDEL	12	51	359	11	67	1006	5	44	294				

VON ... BIS UNTER ... HA															
10 - 20				20 - 50				50 - 100				100 UND MEHR			
BE- TRIEBE	WF HA	LF HA		BE- TRIEBE	WF HA	LF HA		BE- TRIEBE	WF HA	LF HA		BE- TRIEBE	WF HA	LF HA	
30	31	32		33	34	35		36	37	38		39	40	41	
-	-	-		-	-	-		-	-	-		1	-	25	
2	-	-		2	-	-		1	-	-		1	-	86	
-	-	-		-	-	-		-	-	-		-	-	-	
3	36	172		2	-	-		-	-	-		1	-	273	
6	-	-		-	-	-		-	-	-		1	-	20	
5	63	233		1	-	-		-	-	-		1	-	162	

## 10 SAARLAND

LFDI NR.	LANDW. GENUTZTE FLAECHE VON ... BIS UNTER ... HA	LANDWIRTSCHAFTLICH GENUTZTE FLAECHE						DAUER			
		INSGESAMT		ACKERLAND		ZUSAMMEN		BETRIEBE	FLAECHE HA	BETRIEBE	FLAECHE HA
		BETRIEBE	FLAECHE HA	BETRIEBE	FLAECHE HA	BETRIEBE	FLAECHE HA				
1	2	3	4	5	6						
LANDWIRTSCHAFT											
01	0 AR	-	-	-	-	-	-	-	-	-	
02	0,01-	1	140	59	107	30	17	7			
03	1 - 2	2	251	356	129	99	206	210			
04	2 - 5	5	491	1623	316	565	419	951			
05	5 - 10	10	321	2265	230	931	277	1214			
06	10 - 15	15	177	2167	139	1107	154	1016			
07	15 - 20	20	140	2435	126	1437	121	934			
08	20 - 30	30	219	5345	198	2958	196	2358			
09	30 - 50	50	231	9072	216	4813	213	4207			
10	50 - 100	100	333	24307	320	12752	318	11533			
11	100 UND MEHR		181	25095	172	14025	177	11057			
12	INSGESAMT		2484	72724	1953	38718	2098	33487			
13	1 UND MEHR		2344	72665	1846	38688	2081	33480			
14	10 UND MEHR		1281	68421	1171	37095	1179	31105			
15	20 UND MEHR		964	63819	906	34549	904	29155			
16	30 UND MEHR		745	58474	708	31591	708	26798			
FORST											
17	INSGESAMT		21	26	5	5	7	13			
ANTEIL DER LANDW. BETRIEBE AN											
18	1 UND MEHR		94,4	99,9	94,5	99,9	99,2	100,0			
19	10 UND MEHR		51,6	94,1	60,0	95,8	56,2	92,9			
20	20 UND MEHR		38,8	87,8	46,4	89,2	43,1	87,1			
21	30 UND MEHR		30,0	80,4	36,3	81,6	33,7	80,0			

LFDI NR.	LANDW. GENUTZTE FLAECHE VON ... BIS UNTER ... HA	HAUS- UND NUTZGAERTEN						DAUER		
		INSGESAMT		ZUSAMMEN		OBSTANLAGEN		BAUMSCHULEN		
		BETRIEBE	FLAECHE HA	BETRIEBE	FLAECHE HA	BETRIEBE	FLAECHE HA	BETRIEBE	FLAECHE HA	
15	16	17	18	19	20	21	22			
LANDWIRTSCHAFT										
01	0 AR	-	-	-	-	-	-	-		
02	0,01-	1	39	3	41	19	28	14	8	2
03	1 - 2	2	115	9	48	38	42	27	4	5
04	2 - 5	5	168	14	70	94	52	40	8	22
05	5 - 10	10	83	6	30	114	15	23	6	42
06	10 - 15	15	47	5	12	39	9	16	2	17
07	15 - 20	20	34	4	11	60	10	41	1	.
08	20 - 30	30	55	6	8	24	4	3	1	.
09	30 - 50	50	54	5	15	46	13	6	1	.
10	50 - 100	100	72	9	14	13	13	9	-	-
11	100 UND MEHR		32	4	8	9	7	8	-	-
12	INSGESAMT		699	64	257	455	193	187	31	149
13	1 UND MEHR		660	62	216	435	165	174	23	147
14	10 UND MEHR		294	32	68	190	56	83	5	79
15	20 UND MEHR		213	23	45	91	37	25	2	43
16	30 UND MEHR		158	18	37	68	33	22	1	.
FORST										
17	INSGESAMT		12	1	4	7	4	1	1	6
ANTEIL DER LANDW. BETRIEBE AN										
18	1 UND MEHR		94,4	96,1	84,0	95,7	85,5	92,6	74,2	98,8
19	10 UND MEHR		42,1	50,2	26,5	41,9	29,0	44,2	16,1	52,8
20	20 UND MEHR		30,5	36,5	17,5	20,1	19,2	13,4	6,5	29,0
21	30 UND MEHR		22,6	27,7	14,4	14,9	17,1	12,0	3,2	27,0

1) IM ERTRAG ODER NICHT IM ERTRAG STEHEND. -

2) EINSCHL. PAPPELANLAGEN UND WEIHNACHTSBAUMKULTUREN AUSSERHALB DES

GRUENLAND											
WIESEN			MAEHWEIDEN			DAUERWEIDEN			HUTUNGEN UND STREUWIESEN		
BETRIEBE	I	FLAECHE HA	BETRIEBE	I	FLAECHE HA	BETRIEBE	I	FLAECHE HA	BETRIEBE	I	FLAECHE HA
7	I	8	9	I	10	11	I	12	13	I	14

LICHE BETRIEBE												
-		-	-		-	-		-	-		-	01
14		5	2		2	-		-	1		0	02
140		120	38		31	53		47	18		12	03
303		501	139		232	113		178	27		40	04
198		550	121		402	85		229	22		33	05
121		566	66		257	47		178	11		16	06
94		508	50		238	37		150	7		38	07
154		1165	115		884	61		287	11		21	08
173		1871	144		1811	78		460	24		65	09
268		5078	260		4898	160		1412	36		145	10
151		4374	148		4743	96		1554	18		386	11
1616		14738	1083		13497	730		4496	175		756	12
1602		14733	1081		13495	730		4496	174		756	13
961		13562	783		12831	479		4042	107		671	14
746		12488	667		12337	395		3713	89		618	15
592		11323	552		11452	334		3426	78		597	16
BETRIEBE												
3		6	3		1	1		5	1		1	17
ZEILE 12 (INSGESAMT) IN PROZENT												
99,1		100,0	99,8		100,0	100,0		100,0	99,4		100,0	18
59,5		92,0	72,3		95,1	65,6		89,9	61,1		88,7	19
46,2		84,7	61,6		91,4	54,1		82,6	50,9		81,7	20
36,6		76,8	51,0		84,9	45,8		76,2	44,6		78,9	21

KULTUREN											
REBLAND 1)			KORBWEIDENANLAGEN 2)			NICHT MEHR GENUTZTE LANDWIRTSCHAFTLICHE FLAECHE 3)			WALD 3)		
BETRIEBE	I	FLAECHE HA	BETRIEBE	I	FLAECHE HA	BETRIEBE	I	FLAECHE HA	BETRIEBE	I	FLAECHE HA
23	I	24	25	I	26	27	I	28	29	I	30

LICHE BETRIEBE												
-		-	-		-	-		-	-		-	01
6		4	1		0	47		63	22		21	02
2		3	3		2	41		49	77		95	03
9		20	5		11	48		64	120		137	04
9		47	2		2	18		36	79		132	05
2		6	-		-	18		58	44		90	06
-		-	-		-	8		10	34		38	07
2		.	2		17	6		61	53		329	08
1		.	-		-	4		4	71		127	09
-		-	1		3	8		17	97		504	10
-		-	1		1	4		28	75		585	11
31		81	15		37	202		390	672		2058	12
25		78	14		37	155		326	650		2037	13
5		7	4		22	48		177	374		1674	14
3		1	4		22	22		110	296		1545	15
1		.	2		4	16		49	243		1216	16
BETRIEBE												
-		-	-		-	8		55	21		2969	17
ZEILE 12 (INSGESAMT) IN PROZENT												
80,6		95,5	93,3		99,6	76,7		83,7	96,7		99,0	18
16,1		8,9	26,7		58,6	23,8		45,5	55,7		81,3	19
9,7		1,7	26,7		58,6	10,9		28,2	44,0		75,1	20
3,2		0,8	13,3		12,1	7,9		12,6	36,2		59,1	21

WALDES.- 3) DER BETRIEBE MIT LANDWIRTSCHAFTLICH GENUTZTER FLAECHE.

## 10 SAARLAND

I I I I I I I I I I	I I I I I I I I I I	I I I I I I I I I I	I I I I I I I I I I	I I I I I I I I I I	I I I I I I I I I I	I I I I I I I I I I	I I I I I I I I I I	I I I I I I I I I I	I I I I I I I I I I	I I I I I I I I I I	I I I I I I I I I I	GETREIDE EINSCHL. DAR			
												LANDW. GENUTZTE FLAECHE	ACKERLAND INSGESAMT	ZUSAMMEN	WEIZEN
NR.	VON ... BIS UNTER ... HA	BE-TRIEBE	FLAECHE HA	BE-TRIEBE	FLAECHE HA	BE-TRIEBE	FLAECHE HA	BE-TRIEBE	FLAECHE HA	BE-TRIEBE	FLAECHE HA	BE-TRIEBE	FLAECHE HA	BE-TRIEBE	FLAECHE HA

## LANDWIRTSCHAFT

01	0 AR	-	-	-	-	-	-	-	-	-	-	-	-	-	-
02	0,01- 1	107	30	4	1	1	0	1	0	1	0	1	0	1	-
03	1 - 2	129	99	98	66	50	17	19	8	9	3	9	3	9	3
04	2 - 5	316	565	265	429	141	88	86	98	32	19	32	19	32	19
05	5 - 10	230	931	210	751	126	167	75	138	26	24	26	24	26	24
06	10 - 15	139	1107	134	915	93	184	59	235	24	37	24	37	24	37
07	15 - 20	126	1437	121	1200	88	307	47	245	28	49	28	49	28	49
08	20 - 30	198	2958	194	2359	124	385	100	522	64	172	64	172	64	172
09	30 - 50	216	4813	208	3693	156	840	105	794	98	324	98	324	98	324
10	50 - 100	320	12752	313	8514	252	2308	166	1736	203	1104	203	1104	203	1104
11	100 UND MEHR	172	14025	170	7973	142	2684	89	1579	120	1195	120	1195	120	1195
12	INSGESAMT	1953	38718	1717	25902	1173	6982	747	5355	604	2927	604	2927	604	2927
13	1 UND MEHR	1846	38688	1713	25901	1172	6982	746	5354	604	2927	604	2927	604	2927
14	10 UND MEHR	1171	37093	1140	24655	855	6709	566	5111	537	2881	537	2881	537	2881
15	20 UND MEHR	906	34549	885	22540	674	6218	460	4631	485	2794	485	2794	485	2794
16	30 UND MEHR	708	31591	691	20180	550	5832	360	4109	421	2623	421	2623	421	2623

## FORST

17	INSGESAMT	5	5	2	2	1	1	1	1	1	0	1	1	1	0
----	-----------	---	---	---	---	---	---	---	---	---	---	---	---	---	---

## ANTEIL DER LANDW. BETRIEBE AN

18	1 UND MEHR	94,5	99,9	99,8	100,0	99,9	100,0	99,9	100,0	100,0	100,0	100,0	100,0	100,0	100,0
19	10 UND MEHR	60,0	95,8	66,4	95,2	72,9	96,1	75,8	95,5	88,9	98,4	88,9	98,4	88,9	98,4
20	20 UND MEHR	46,4	89,2	51,5	87,0	57,5	89,1	61,6	86,5	80,3	95,5	80,3	95,5	80,3	95,5
21	30 UND MEHR	36,3	81,6	40,2	77,9	47,9	83,5	48,2	76,7	69,7	89,6	69,7	89,6	69,7	89,6

I I I I I I I I I I	I I I I I I I I I I	I I I I I I I I I I	I I I I I I I I I I	I I I I I I I I I I	I I I I I I I I I I	I I I I I I I I I I	I I I I I I I I I I	I I I I I I I I I I	I I I I I I I I I I	I I I I I I I I I I	I I I I I I I I I I	I I I I I I I I I I	I I I I I I I I I I	I I I I I I I I I I	I I I I I I I I I I	GARTENGEWAECHSE DARUNTER		
																ZUSAMMEN 4)	ZUSAMMEN 2)	ZUSAMMEN 2)
NR.	VON ... BIS UNTER ... HA	BETR.	FL. HA	BETR.	FL. HA	BETR.	FL. HA	BETR.	FL. HA	BETR.	FL. HA	BETR.	FL. HA	BETR.	FL. HA			

## LANDWIRTSCHAFT

01	0 AR	-	-	-	-	-	-	-	-	-	-	-	-	-	-
02	0,01- 1	101	28	9	2	5	1	7	1	6	0	0	99	27	27
03	1 - 2	17	12	8	5	7	4	1	1	1	1	0	9	6	6
04	2 - 5	25	42	18	32	15	25	8	7	5	4	1	9	10	10
05	5 - 10	11	43	10	36	9	34	7	2	6	0	1	5	7	7
06	10 - 15	5	42	5	42	5	32	2	10	2	9	0	2	0	0
07	15 - 20	1	1	1	1	1	1	1	0	-	-	-	-	-	-
08	20 - 30	6	47	6	47	5	32	3	15	2	15	0	2	0	0
09	30 - 50	5	7	3	4	3	4	1	0	-	-	-	2	3	3
10	50 - 100	4	6	4	6	4	6	-	-	-	-	-	-	-	-
11	100 UND MEHR	4	13	3	12	3	12	-	-	-	-	-	1	0	0
12	INSGESAMT	179	240	67	186	57	150	30	36	22	30	2	129	52	52
13	1 UND MEHR	78	212	58	185	52	149	23	35	16	30	2	30	26	26
14	10 UND MEHR	25	115	22	111	21	86	7	26	4	24	0	7	3	3
15	20 UND MEHR	19	72	16	69	15	53	4	16	2	15	0	5	3	3
16	30 UND MEHR	13	25	10	22	10	22	1	0	-	-	-	3	3	3

## FORST

17	INSGESAMT	1	-	-	-	-	-	-	-	-	-	-	1	-	-
----	-----------	---	---	---	---	---	---	---	---	---	---	---	---	---	---

## ANTEIL DER LANDW. BETRIEBE AN

18	1 UND MEHR	43,6	88,2	86,6	99,1	91,2	99,2	76,7	98,6	72,7	99,6	82,8	23,3	49,3	49,3
19	10 UND MEHR	14,0	47,7	32,8	59,8	36,8	57,1	23,3	71,1	18,2	82,3	15,9	5,4	6,4	6,4
20	20 UND MEHR	10,6	30,1	23,9	37,1	26,3	35,6	13,3	43,5	9,1	50,4	7,5	3,9	6,3	6,3
21	30 UND MEHR	7,3	10,5	14,9	11,9	17,5	14,4	3,3	1,2	-	-	-	2,3	6,0	6,0

1) ZUM AUSREIFEN. - 2) OHNE SAMENBAU. - 3) OHNE SAMENBAU; RUNKELRUEBEN, KOHLRUEBEN, ALLE ANDEREN HACKFRUECHTE (Z. B. NUTZGAERTEN. - 4) RAPS UND RUEBSEN, HOPFEN, TABAK, RUEBEN UND GRAESER ZUR SAMENGEWINNUNG, ALLE ANDEREN HANDELSGE 7) GRUEN- UND SILOMAIS, KLEE, KLEEGRAS UND KLEE-LUZERNE-GEMISCH, LUZERNE, GRASANBAU AUF DEM ACKERLAND, SERRADELLA U. A.

ACKERLAND 1995

FRUCHTARTEN

10 SAARLAND

KOERNERMAIS UNTER				HUELSENFRUECHTE 1)				KARTOFFELN		ZUCKERRUEBEN 2)		FUTTERHACKFRUECHTE 3)	
SOMMERGERSTE		HAFER		KOERNERMAIS									
BETR.	FL. HA	BETR.	FL. HA	BETR.	FL. HA	BETR.	FL. HA	BETR.	FL. HA	BETR.	FL. HA	BETR.	FL. HA
11	12	13	14	15	16	17	18	19	20	21	22	23	24

LICHE BETRIEBE

-	0	1	0	-	-	-	-	6	0	-	-	3	0
40	16	51	19	-	-	-	-	80	11	-	-	14	1
118	86	144	104	6	5	1	0	164	34	-	-	47	8
114	170	147	209	3	1	5	5	110	26	-	-	28	9
90	247	97	186	1	0	2	3	62	16	-	-	26	8
82	275	91	235	3	6	-	-	48	12	-	-	14	6
132	519	149	498	10	31	5	9	84	35	-	-	20	13
145	731	155	707	4	14	3	3	81	31	-	-	16	12
201	1433	235	1377	7	55	13	56	83	59	-	-	10	9
105	1193	105	779	3	10	10	78	40	52	-	-	7	8
1029	4671	1175	4115	37	122	39	154	758	277	-	-	185	73
1027	4671	1174	4114	37	122	39	154	752	277	-	-	182	73
755	4399	832	3781	28	116	33	149	598	205	-	-	93	54
583	3876	644	3360	24	110	31	146	288	177	-	-	53	41
491	3358	495	2863	14	79	26	137	204	142	-	-	33	28

BETRIEBE

1	0	1	1	-	-	-	-	3	0	-	-	-	-
---	---	---	---	---	---	---	---	---	---	---	---	---	---

ZEILE 12 (INSGESAMT) IN PROZENT

99,8	100,0	99,9	100,0	100,0	100,0	100,0	100,0	99,2	99,8	-	-	98,4	99,5
73,4	94,2	70,8	91,9	75,7	95,3	84,6	96,4	52,5	74,0	-	-	50,3	74,7
56,7	83,0	54,8	81,7	64,9	90,1	79,5	94,3	38,0	63,9	-	-	28,6	56,0
43,8	71,9	42,1	69,6	37,8	64,6	66,7	88,7	26,9	51,2	-	-	17,8	38,6

ZIERPFLANZEN UNTER GLAS				HANDELSGEWAECHSE UND ZWAR				FUTTERPFLANZEN				GRUEN- UND PFLANZEN	
FREI-LAND		UNTER-GLAS		OHNE RUEBEN UND GRAESER SAMEN-GEWINNUNG		RAPS UND RUEBSEN 6)		ZUSAMMEN 7)		DAR. GRUEN-UND SILOMAIS		SCHWARZBRACHE	
BETR.	FL. HA	BETR.	FL. HA	BETR.	FL. HA	BETR.	FL. HA	BETR.	FL. HA	BETR.	FL. HA	BETR.	FL. HA
38	39	40	41	42	43	44	45	46	47	48	49	50	51

LICHE BETRIEBE

95	9	17	-	-	-	-	-	-	1	0	-	-	1	0
8	4	2	1	0	1	0	1	0	6	2	1	0	9	5
6	4	4	4	3	4	3	2	2	29	24	7	7	22	25
4	0	7	2	2	2	2	2	2	32	39	12	10	24	56
2	0	0	4	8	4	8	3	5	29	31	10	9	27	84
-	-	-	8	31	8	31	8	31	35	67	11	12	29	120
2	0	0	11	60	11	60	10	59	69	216	36	84	51	219
-	-	-	31	206	31	206	30	195	107	440	71	265	69	422
-	-	-	90	837	88	836	83	790	209	1908	163	1179	174	1365
1	-	0	73	1503	73	1503	66	1268	149	2512	119	1387	133	1886
118	17	30	224	2650	222	2649	205	2352	666	5239	430	2953	539	4182
23	8	13	224	2650	222	2649	205	2352	665	5239	430	2953	538	4182
5	0	0	217	2645	215	2644	200	2349	598	5174	410	2936	483	4096
3	0	0	205	2606	203	2605	189	2312	534	5076	389	2915	427	3891
1	-	0	194	2546	192	2545	179	2253	465	4860	353	2831	376	3672

BETRIEBE

1	-	-	-	-	-	-	-	-	-	-	-	-	-
---	---	---	---	---	---	---	---	---	---	---	---	---	---

ZEILE 12 (INSGESAMT) IN PROZENT

19,5	46,9	44,1	100,0	100,0	100,0	100,0	100,0	99,8	100,0	100,0	100,0	99,8	100,0
4,2	0,4	0,6	96,9	99,8	96,8	99,8	97,6	99,8	89,8	98,8	95,3	99,4	89,6
2,5	0,3	0,5	91,5	98,3	91,4	98,3	92,2	98,3	80,2	96,9	90,5	98,7	79,2
0,8	-	0,1	86,6	96,1	86,5	96,1	87,3	95,8	69,8	92,8	82,1	95,9	69,8

FUTTERMOEHREN, WAECHSE C, FUTTERKOHLE, MARKSTAMMKOHL, KOERNERSENF, FLACHS, TOPINAMBUR, ZICHORIEN, HEIL- UND GEWUERZPFLANZEN U.A.) - 4) EINSCHL. GARTENBAUSAEMEREIEN; OHNE ANBAU IN HAUS- UND WINTER- UND SOMMERFRUCHT.

OHNE GROSSENKL.-GLIEDERUNG (OGKL),  
 ERGEBNISSE IN VOLLER STELLENZAHL

6 LANDWIRTSCHAFTLICHE BETRIEBE MIT LANDWIRTSCHAFTLICH

S.- NR.	GEBIET	LANDWIRTSCHAFTLICH GENUTZTE FLAECHE			ACKERLAND			ZUSAMMEN			DAUER
		INSGESAMT									
		BETRIEBE	FLAECHE		BETRIEBE	FLAECHE		BETRIEBE	FLAECHE		
		1	HA 2		3	HA 4		5	HA 6		
041	STADTVERBAND SAARBRUECKE	237	5650		186	3340		191	2296		
042	KREIS MERZIG-WADERN	662	17582		533	9111		557	8188		
043	KREIS NEUNKIRCHEN	222	7052		156	3118		191	3924		
044	KREIS SAARLOUIS	459	14340		379	9417		345	4842		
045	SAAR-PFALZ-KREIS	428	12640		331	6484		377	6071		
046	KREIS ST. WENDEL	476	15460		368	7248		437	8166		

GENUTZTER FLAECHE NACH KULTURARTEN 1995

GRUENLAND												
WIESEN			MAEHWEIDEN			DAUERWEIDEN			HUTUNGEN UND STREUWIESEN			ISCHLUESSEL- NR.
BETRIEBE	FLAECHE		BETRIEBE	FLAECHE		BETRIEBE	FLAECHE		BETRIEBE	FLAECHE		
7	HA 8		9	HA 10		11	HA 12		13	HA 14		
151	1171		91	791		58	290		15	44	041	
415	2736		315	3898		196	1293		56	262	042	
132	1609		109	1756		83	483		17	76	043	
255	1873		198	2121		110	645		22	204	044	
307	3182		167	2102		128	698		34	89	045	
356	4168		203	2829		155	1087		31	82	046	

S.- NR.	GEBIET	HAUS- UND NUTZGAERTEN			ZUSAMMEN			OBSTANLAGEN			BAUMSCHULEN			DAUER
		BETRIEBE	FLAECHE		BETRIEBE	FLAECHE		BETRIEBE	FLAECHE		BETRIEBE	FLAECHE		
		15	HA 16		17	HA 18		19	HA 20		21	HA 22		
041	STADTVERBAND SAARBRUECKE	74	7		17	7		11	4		5	2		
042	KREIS MERZIG-WADERN	223	20		118	262		83	72		12	107		
043	KREIS NEUNKIRCHEN	48	3		15	7		12	6		2	0		
044	KREIS SAARLOUIS	126	10		49	72		42	46		3	18		
045	SAAR-PFALZ-KREIS	106	12		30	74		24	45		4	6		
046	KREIS ST. WENDEL	122	12		28	34		21	14		5	15		

KULTUREN												
REBLAND 1)			KORBWEIDENANLAGEN 2)			NICHT MEHR GENUTZTE LANDWIRTSCHAFTLICHE FLAECHE 3)			WALD 3)			ISCHLUESSEL- NR.
BETRIEBE	FLAECHE		BETRIEBE	FLAECHE		BETRIEBE	FLAECHE		BETRIEBE	FLAECHE		
23	HA 24		25	HA 26		27	HA 28		29	HA 30		
-	-		2	1		22	61		30	177	041	
31	81		2	2		49	79		234	616	042	
-	-		1	0		10	12		25	25	043	
-	-		5	8		39	55		100	393	044	
-	-		3	22		41	61		63	252	045	
-	-		2	4		41	121		220	594	046	

- 1) IM ERTRAG ODER NICHT IM ERTRAG STEHEND. - 2) EINSCHL. PAPPELANLAGEN UND WEIHNACHTSBAUMKULTUREN AUSSERHALB DES WALDES. -  
 3) DER BETRIEBE MIT LANDWIRTSCHAFTLICH GENUTZTER FLAECHE.



## OHNE GROESSENKL.-GLIEDERUNG (OGKL),

## ERGEBNISSE IN VOLLER STELLENZAHL

## 7 LANDWIRTSCHAFTLICHE BETRIEBE

## 7.1 NACH

S.-NR.	GEBIET	GETREIDE EINSCHL. DAR									
		ACKERLAND		ZUSAMMEN		WEIZEN		ROGGEN		WINTERGERSTE	
		INSGESAMT	BE-TRIEBE	FLAECHE	BE-TRIEBE	FLAECHE	BE-TRIEBE	FLAECHE	BE-TRIEBE	FLAECHE	BE-TRIEBE
		1	2	3	4	5	6	7	8	9	10

041	STADTVERBAND SAARBRUECKE	186	3340	145	2285	116	775	78	550	52	180
042	KREIS MERZIG-WADERN	533	9111	493	6138	307	1527	129	606	160	808
043	KREIS NEUNKIRCHEN	156	3118	134	2264	101	688	69	581	63	373
044	KREIS SAARLOUIS	379	9417	369	5735	231	1726	165	1576	116	699
045	SAAR-PFALZ-KREIS	331	6484	297	4484	247	1473	98	563	107	397

046	KREIS ST. WENDEL	368	7248	339	4996	171	793	208	1479	106	471
-----	------------------	-----	------	-----	------	-----	-----	-----	------	-----	-----

## MIT ACKERLAND 1995

## FRUCHTARTEN

S.-NR.	GEBIET	KOERNERMAIS UNTER															
		SOMMERGERSTE		HAFER		KOERNERMAIS		HUELSEN-FRUECHTE 1)		KARTOFFELN		ZUCKERRUEBEN 2)		FUTTERHACK-FRUECHTE 3)		ISCHLUESSEL-NR.	
		BETR.	FL.	BETR.	FL.	BETR.	FL.	BETR.	FL.	BETR.	FL.	BETR.	FL.	BETR.	FL.	BETR.	FL.
		11	12	13	14	15	16	17	18	19	20	21	22	23	24		

75	216	103	387	6	34	1	1	55	15	-	-	13	6	041
345	1615	343	1115	11	11	8	17	247	62	-	-	77	29	042
57	134	76	282	2	19	2	9	35	11	-	-	3	1	043
158	683	210	831	7	16	9	69	144	103	-	-	36	13	044
200	1214	195	508	7	30	9	28	120	35	-	-	28	11	045
194	809	248	992	4	12	10	29	157	50	-	-	28	13	046

S.-NR.	GEBIET	GARTENGEWAECHSE DARUNTER														
		ZUSAMMEN 4)		ZUSAMMEN 2)		GEMUESE, SPARGEL, ERDBEEREN IM WECHSEL MIT LANDW. KULTUREN		IM WECHSEL MIT GARTENGEWAECHSEN UNTER GLAS		ZUSAMMEN		UNTER GLAS		BLUMEN UND ZUSAMMEN 2)		
		BETR.	FL.	BETR.	FL.	BETR.	FL.	BETR.	FL.	BETR.	FL.	BETR.	FL.	BETR.	FL.	
		25	26	27	28	29	30	31	32	33	34	35	36	37		

041	STADTVERBAND SAARBRUECKE	38	20	4	2	2	1	2	1	2	1	0	35	16
042	KREIS MERZIG-WADERN	19	10	7	4	6	2	4	1	0	-	-	12	6
043	KREIS NEUNKIRCHEN	19	8	2	0	0	0	0	-	-	-	-	18	7
044	KREIS SAARLOUIS	66	184	41	170	36	138	21	32	18	29	2	38	14
045	SAAR-PFALZ-KREIS	24	15	10	9	8	6	5	3	1	-	0	15	6

046	KREIS ST. WENDEL	13	5	3	1	3	1	1	0	1	-	0	11	3
-----	------------------	----	---	---	---	---	---	---	---	---	---	---	----	---

S.-NR.	GEBIET	HANDELSGEWAECHSE UNTER GLAS										FUTTERPFLANZEN									
		ZUSAMMEN 5)		OHNE RUEBEN UND GRAESER ZUR SAMEN-GEWINNUNG		RAPS UND RUEBSEN 6)		ZUSAMMEN 7)		DAR. GRUEN-UND SILOMAIS		GRUEN-DUENGUNGS-PFLANZEN UNTER GLAS		SCHWARZBRACHE		ISCHLUESSEL-NR.					
		BETR.	FL.	BETR.	FL.	BETR.	FL.	BETR.	FL.	BETR.	FL.	BETR.	FL.	BETR.	FL.	BETR.	FL.				
		38	39	40	41	42	43	44	45	46	47	48	49	50	51	52					

32	4	11	18	245	18	245	18	243	52	383	28	155	47	384	041
10	1	1	62	569	62	569	58	521	184	1343	124	853	142	942	042
18	3	5	22	301	22	301	21	273	45	340	36	248	27	185	043
34	5	9	52	851	52	851	45	673	123	1155	78	642	132	1306	044
14	2	3	30	288	29	287	24	256	152	953	96	573	102	671	045
10	2	1	40	397	39	397	39	386	110	1065	68	482	89	693	046

1) ZUM AUSREIFEN. - 2) OHNE SAMENBAU. - 3) OHNE SAMENBAU; RUNKELRUEBEN, KOHLRUEBEN, ALLE ANDEREN HACKFRUECHTE (Z. B. FUTTER MOEHREN, FUTTERKOHL, MARKSTAMMKOHL, TOPINAMBUR).

## 10 SAARLAND

				BETRIEBE MIT ACKERFLAECHE								
LFDI NR.	LANDW. GENUTZTE FLAECHE VON ... BIS UNTER ... HA			INSGESAMT			0,01 - 1			1 - 2		
				BETR.	LF HA	ACKER- FLAECHE HA	BETR.	LF HA	ACKER- FLAECHE HA	BETR.	LF HA	ACKER- FLAECHE HA
			1	2	3	4	5	6	7	8	9	
LANDWIRTSCHAFT												
01	0 AR	-	-	-	-	-	-	-	-	-	-	-
02	0,01-	1	107	38	30	107	38	30	-	-	-	-
03	1 - 2		129	189	99	89	127	47	40	61	52	
04	2 - 5		316	1052	565	75	223	32	105	333	147	
05	5 - 10		230	1674	931	23	166	13	22	138	32	
06	10 - 15		139	1723	1107	-	-	-	4	47	6	
07	15 - 20		126	2188	1437	2	33	1	3	50	5	
08	20 - 30		198	4846	2958	1	26	0	1	21	2	
09	30 - 50		216	8492	4813	4	149	1	-	-	-	
10	50 - 100		320	23499	12752	-	-	-	-	-	-	
11	100 UND MEHR		172	23881	14025	-	-	-	-	-	-	
12	INSGESAMT		1953	67581	38718	301	762	125	175	650	243	
13	1 UND MEHR		1846	67544	38688	194	724	95	175	650	243	
14	10 UND MEHR		1171	64628	37093	7	208	2	8	118	12	
15	20 UND MEHR		906	60717	34549	5	175	1	1	21	2	
16	30 UND MEHR		708	55872	31591	4	149	1	-	-	-	
FORST												
17	INSGESAMT		5	12	5	3	0	0	-	-	-	
ANTEIL DER LANDW. BETRIEBE AN												
18	1 UND MEHR		94,5	99,9	99,9	64,5	95,0	75,7	100,0	100,0	100,0	
19	10 UND MEHR		60,0	95,6	95,8	2,3	27,3	1,6	4,6	18,1	5,1	
20	20 UND MEHR		46,4	89,8	89,2	1,7	22,9	1,0	0,6	3,2	0,6	
21	30 UND MEHR		36,3	82,7	81,6	1,3	19,5	1,0	-	-	-	

				BETRIEBE MIT ACKERFLAECHE									
LFDI NR.	LANDW. GENUTZTE FLAECHE VON ... BIS UNTER ... HA			7,5 - 10			10 - 15			15 - 20			20 -
				BETR.	LF HA	ACKER- FLAECHE HA	BETR.	LF HA	ACKER- FLAECHE HA	BETR.	LF HA	ACKER- FLAECHE HA	BETR.
			22	23	24	25	26	27	28	29	30	31	32
LANDWIRTSCHAFT													
01	0 AR	-	-	-	-	-	-	-	-	-	-	-	-
02	0,01-	1	-	-	-	-	-	-	-	-	-	-	-
03	1 - 2		-	-	-	-	-	-	-	-	-	-	-
04	2 - 5		-	-	-	-	-	-	-	-	-	-	-
05	5 - 10		20	176	170	-	-	-	-	-	-	-	-
06	10 - 15		24	306	208	44	569	527	-	-	-	-	-
07	15 - 20		25	426	219	39	677	469	36	651	625	-	-
08	20 - 30		21	498	182	70	1721	857	50	1243	860	33	784
09	30 - 50		6	232	54	28	1021	359	50	1916	869	42	1615
10	50 - 100		2	135	18	8	586	102	29	1956	514	29	1835
11	100 UND MEHR		-	-	-	2	221	29	-	-	-	6	677
12	INSGESAMT		98	1773	853	191	4795	2343	165	5766	2868	110	4911
13	1 UND MEHR		98	1773	853	191	4795	2343	165	5766	2868	110	4911
14	10 UND MEHR		78	1597	682	191	4795	2343	165	5766	2868	110	4911
15	20 UND MEHR		29	865	255	108	3549	1347	129	5115	2243	110	4911
16	30 UND MEHR		8	367	73	38	1828	490	79	3872	1383	77	4127
FORST													
17	INSGESAMT		-	-	-	-	-	-	-	-	-	-	-
ANTEIL DER LANDW. BETRIEBE AN													
18	1 UND MEHR		100,0	100,0	100,0	100,0	100,0	100,0	100,0	100,0	100,0	100,0	100,0
19	10 UND MEHR		79,6	90,1	80,0	100,0	100,0	100,0	100,0	100,0	100,0	100,0	100,0
20	20 UND MEHR		29,6	48,8	29,9	56,5	74,0	57,5	78,2	88,7	78,2	100,0	100,0
21	30 UND MEHR		8,2	20,7	8,5	19,9	38,1	20,9	47,9	67,2	48,2	70,0	84,0

ACKERLAND 1995  
DER ACKERFLAECHE

10 SAARLAND

VON ... BIS UNTER ... HA

2 - 3			3 - 4			4 - 5			5 - 7,5		
BE- TRIEBE	LF	ACKER- FLAECHE	BE- TRIEBE	LF	ACKER- FLAECHE	BE- TRIEBE	LF	ACKER- FLAECHE	BE- TRIEBE	LF	ACKER- FLAECHE
10	11	12	13	14	15	16	17	18	19	20	21

LICHE BETRIEBE

-	-	-	-	-	-	-	-	-	-	-	-	- 01
-	-	-	-	-	-	-	-	-	-	-	-	- 02
-	-	-	-	-	-	-	-	-	-	-	-	- 03
87	299	204	32	120	106	17	76	75	-	-	-	- 04
31	207	75	42	280	143	42	320	185	50	388	313	05
5	61	13	8	90	28	5	60	22	49	592	305	06
2	33	5	3	52	10	2	35	9	14	230	94	07
1	21	2	-	-	-	2	49	9	9	209	59	08
2	75	5	1	44	3	2	76	9	4	165	25	09
2	138	5	2	152	8	2	156	9	-	-	-	- 10
-	-	-	-	-	-	-	-	-	-	-	-	- 11
130	834	308	88	739	297	72	771	318	126	1584	794	12
130	834	308	88	739	297	72	771	318	126	1584	794	13
12	327	30	14	338	48	13	375	58	76	1196	482	14
5	234	12	3	196	11	6	281	27	13	374	83	15
4	213	10	3	196	11	4	232	18	4	165	25	16

BETRIEBE

2	11	5	-	-	-	-	-	-	-	-	-	- 17
---	----	---	---	---	---	---	---	---	---	---	---	------

ZEILE 12 (INSGESAMT) IN PROZENT

100,0	100,0	100,0	100,0	100,0	100,0	100,0	100,0	100,0	100,0	100,0	100,0	100,0 18
9,2	39,3	9,7	15,9	45,7	16,2	18,1	48,7	18,2	60,3	75,5	60,6	19
3,8	28,0	3,9	3,4	26,5	3,6	8,3	36,4	8,5	10,3	23,6	10,5	20
3,1	25,5	3,2	3,4	26,5	3,6	5,6	30,0	5,6	3,2	10,4	3,1	21

VON ... BIS UNTER ... HA

25 - 30			30 - 50			50 - 100			100 UND MEHR			
ACKER- FLAECHE	BETR.	LF	ACKER- FLAECHE	BETR.	LF	ACKER- FLAECHE	BETR.	LF	ACKER- FLAECHE	BETR.	LF	ACKER- FLAECHE
33	34	35	36	37	38	39	40	41	42	43	44	45

LICHE BETRIEBE

-	-	-	-	-	-	-	-	-	-	-	-	- 01
-	-	-	-	-	-	-	-	-	-	-	-	- 02
-	-	-	-	-	-	-	-	-	-	-	-	- 03
-	-	-	-	-	-	-	-	-	-	-	-	- 04
-	-	-	-	-	-	-	-	-	-	-	-	- 05
-	-	-	-	-	-	-	-	-	-	-	-	- 06
-	-	-	-	-	-	-	-	-	-	-	-	- 07
717	10	273	270	-	-	-	-	-	-	-	-	- 08
931	33	1390	904	44	1811	1654	-	-	-	-	-	- 09
655	25	1615	699	134	9778	5243	87	7147	5499	-	-	- 10
137	2	228	56	28	3214	1160	89	11313	6420	45	8229	6223 11
2440	70	3505	1929	206	14803	8057	176	18460	11919	45	8229	6223 12
2440	70	3505	1929	206	14803	8057	176	18460	11919	45	8229	6223 13
2440	70	3505	1929	206	14803	8057	176	18460	11919	45	8229	6223 14
2440	70	3505	1929	206	14803	8057	176	18460	11919	45	8229	6223 15
1723	60	3232	1659	206	14803	8057	176	18460	11919	45	8229	6223 16

BETRIEBE

-	-	-	-	-	-	-	-	-	-	-	-	- 17
---	---	---	---	---	---	---	---	---	---	---	---	------

ZEILE 12 (INSGESAMT) IN PROZENT

100,0	100,0	100,0	100,0	100,0	100,0	100,0	100,0	100,0	100,0	100,0	100,0	100,0 18
100,0	100,0	100,0	100,0	100,0	100,0	100,0	100,0	100,0	100,0	100,0	100,0	100,0 19
100,0	100,0	100,0	100,0	100,0	100,0	100,0	100,0	100,0	100,0	100,0	100,0	100,0 20
70,6	85,7	92,2	86,0	100,0	100,0	100,0	100,0	100,0	100,0	100,0	100,0	100,0 21

## 10 SAARLAND

				BETRIEBE MIT DAUERGRUENLAND								
LFDI	NR.	LANDW. GENUTZTE FLAECHE VON ... BIS UNTER ... HA	INSGESAMT	0,01 - 1			1 - 2					
				BETR.	LF HA	DAUER-GRUENL. HA	BETR.	LF HA	DAUER-GRUENL. HA			
			1	2	3	4	5	6	7	8	9	
LANDWIRTSCHAFT												
01	0	AR	-	-	-	-	-	-	-	-	-	
02	0,01-	1	17	12	7	17	12	7	-	-	-	
03	1	2	206	293	210	80	113	47	126	180	163	
04	2	5	419	1379	951	51	160	30	107	327	154	
05	5	10	277	1947	1214	11	83	6	33	224	47	
06	10	15	154	1877	1016	5	67	3	13	161	19	
07	15	20	121	2102	934	8	150	3	7	128	9	
08	20	30	196	4799	2358	7	164	2	3	71	5	
09	30	50	213	8379	4207	1	37	1	5	201	6	
10	50	100	318	23303	11533	1	57	0	2	141	3	
11	100	UND MEHR	177	24494	11057	1	114	0	1	101	1	
12	INSGESAMT		2098	68584	33487	182	956	100	297	1535	406	
13	1	UND MEHR	2081	68572	33480	165	944	93	297	1535	406	
14	10	UND MEHR	1179	64953	31105	23	588	10	31	803	43	
15	20	UND MEHR	904	60974	29155	10	372	4	11	514	16	
16	30	UND MEHR	708	56175	26798	3	208	1	8	444	11	
FORST												
17	INSGESAMT		7	13	13	4	2	1	-	-	-	
ANTEIL DER LANDW. BETRIEBE AN												
18	1	UND MEHR	99,2	100,0	100,0	90,7	98,8	93,2	100,0	100,0	100,0	
19	10	UND MEHR	56,2	94,7	92,9	12,6	61,5	10,1	10,4	52,4	10,5	
20	20	UND MEHR	43,1	88,9	87,1	5,5	38,9	3,8	3,7	33,5	3,8	
21	30	UND MEHR	33,7	81,9	80,0	1,6	21,8	1,4	2,7	28,9	2,6	

				BETRIEBE MIT DAUERGRUENLAND									
LFDI	NR.	LANDW. GENUTZTE FLAECHE VON ... BIS UNTER ... HA	INSGESAMT	7,5 - 10			10 - 15			15 - 20			20 -
				BETR.	LF HA	DAUER-GRUENL. HA	BETR.	LF HA	DAUER-GRUENL. HA	BETR.	LF HA	DAUER-GRUENL. HA	BETR.
			22	23	24	25	26	27	28	29	30	31	32
LANDWIRTSCHAFT													
01	0	AR	-	-	-	-	-	-	-	-	-	-	-
02	0,01-	1	-	-	-	-	-	-	-	-	-	-	-
03	1	2	-	-	-	-	-	-	-	-	-	-	-
04	2	5	-	-	-	-	-	-	-	-	-	-	-
05	5	10	30	256	249	-	-	-	-	-	-	-	-
06	10	15	17	219	140	41	481	470	-	-	-	-	-
07	15	20	26	445	231	12	207	148	17	295	283	-	-
08	20	30	26	621	231	62	1531	760	32	835	538	16	384
09	30	50	11	373	94	35	1256	440	35	1312	624	48	1972
10	50	100	3	183	28	18	1331	216	18	1112	317	28	2015
11	100	UND MEHR	1	109	10	4	688	48	5	685	83	3	528
12	INSGESAMT		114	2206	982	172	5493	2083	107	4239	1845	95	4900
13	1	UND MEHR	114	2206	982	172	5493	2083	107	4239	1845	95	4900
14	10	UND MEHR	84	1949	733	172	5493	2083	107	4239	1845	95	4900
15	20	UND MEHR	41	1286	362	119	4805	1465	90	3944	1562	95	4900
16	30	UND MEHR	15	664	132	57	3274	704	58	3109	1023	79	4516
FORST													
17	INSGESAMT		-	-	-	-	-	-	-	-	-	-	-
ANTEIL DER LANDW. BETRIEBE AN													
18	1	UND MEHR	100,0	100,0	100,0	100,0	100,0	100,0	100,0	100,0	100,0	100,0	100,0
19	10	UND MEHR	73,7	88,4	74,7	100,0	100,0	100,0	100,0	100,0	100,0	100,0	100,0
20	20	UND MEHR	36,0	58,3	36,9	69,2	87,5	70,3	84,1	93,1	84,7	100,0	100,0
21	30	UND MEHR	13,2	30,1	13,4	33,1	59,6	33,8	54,2	73,3	55,5	83,2	92,2

VON ... BIS UNTER ... HA

Table with 13 columns representing different size classes (2-3, 3-4, 4-5, 5-7,5) and 3 rows (BETR., LF, DAUERGRUENL.) for each class. Includes sub-rows for 'I' and 'R' categories.

LICHE BETRIEBE

Table showing data for 'LICHE BETRIEBE' across the same size classes and categories as above, with values ranging from 0 to 196.

BETRIEBE

Summary row for 'BETRIEBE' showing counts for each size class.

ZEILE 12 (INSGESAMT) IN PROZENT

Table showing percentages for 'ZEILE 12 (INSGESAMT) IN PROZENT' across size classes.

VON ... BIS UNTER ... HA

Table with 13 columns representing size classes (25, 25-30, 30-50, 50-100, 100 UND MEHR) and 3 rows (DAUERGRUENL., BETR., LF) for each class. Includes sub-rows for 'I' and 'R' categories.

LICHE BETRIEBE

Table showing data for 'LICHE BETRIEBE' across the same size classes and categories as above, with values ranging from 0 to 1751.

BETRIEBE

Summary row for 'BETRIEBE' showing counts for each size class.

ZEILE 12 (INSGESAMT) IN PROZENT

Table showing percentages for 'ZEILE 12 (INSGESAMT) IN PROZENT' across size classes.

OHNE GROESSENKL.-GLIEDERUNG (OGKL),

ERGEBNISSE IN VOLLER STELLENZAHL

7 LANDWIRTSCHAFTLICHE BETRIEBE

7.2 NACH GROESSENKLASSEN

S.-NR.	GEBIET	BETRIEBE MIT ACKERFLAECHE											
		INSGESAMT			0,01 - 1			1 - 2					
NR.		BETRIEBE	LF	ACKER-FLAECHE	BETRIEBE	LF	ACKER-FLAECHE	BETRIEBE	LF	ACKER-FLAECHE	BETRIEBE	LF	ACKER-FLAECHE
		1	2	3	4	5	6	7	8	9			

041	STADTVERBAND SAARBRUECKE	186	5282	3340	47	162	17	10	33	14			
042	KREIS MERZIG-WADERN	533	16185	9111	80	225	37	53	192	71			
043	KREIS NEUNKIRCHEN	156	6356	3118	26	35	10	10	44	14			
044	KREIS SAARLOUIS	379	13664	9417	57	100	22	36	117	50			
045	SAAR-PFALZ-KREIS	331	11596	6484	47	137	21	26	106	36			

046	KREIS ST.WENDEL	368	14499	7248	44	103	19	40	159	57			
-----	-----------------	-----	-------	------	----	-----	----	----	-----	----	--	--	--

MIT ACKERLAND 1995

DER ACKERFLAECHE

VON ... BIS UNTER ... HA

S.-NR.	GEBIET	ISCHLUESSEL-NR.											
		2 - 3			3 - 4			4 - 5			5 - 7,5		
NR.		BETRIEBE	LF	ACKER-FLAECHE	BETRIEBE	LF	ACKER-FLAECHE	BETRIEBE	LF	ACKER-FLAECHE	BETRIEBE	LF	ACKER-FLAECHE
		10	11	12	13	14	15	16	17	18	19	20	21

16	170	37	5	30	18	7	48	31	15	194	99	041
32	155	78	32	255	108	25	239	111	35	419	218	042
9	95	22	3	96	10	3	56	13	11	165	73	043
28	112	67	17	93	56	14	82	63	21	231	135	044
19	127	45	12	80	42	11	178	48	22	362	133	045

26	174	60	19	184	63	12	168	53	22	253	136	046
----	-----	----	----	-----	----	----	-----	----	----	-----	-----	-----

S.-NR.	GEBIET	BETRIEBE MIT ACKERFLAECHE										
		7,5 - 10			10 - 15			15 - 20			20 -	
NR.		BETR.	LF	ACKER-FLAECHE	BETR.	LF	ACKER-FLAECHE	BETR.	LF	ACKER-FLAECHE	BETR.	LF
		22	23	24	25	26	27	28	29	30	31	32

041	STADTVERBAND SAARBRUECKE	7	102	58	14	276	178	18	480	313	8	342
042	KREIS MERZIG-WADERN	30	472	263	59	1446	718	35	1093	609	25	1072
043	KREIS NEUNKIRCHEN	11	250	94	18	597	221	15	796	260	8	543
044	KREIS SAARLOUIS	17	257	148	27	555	332	25	665	429	23	785
045	SAAR-PFALZ-KREIS	17	293	152	42	1077	515	36	1175	633	18	747

046	KREIS ST.WENDEL	16	399	138	31	844	380	36	1558	624	28	1421
-----	-----------------	----	-----	-----	----	-----	-----	----	------	-----	----	------

VON ... BIS UNTER ... HA

S.-NR.	GEBIET	ISCHLUESSEL-NR.										
		25 - 30			30 - 50			50 - 100			100 UND MEHR	
NR.		ACKER-FLAECHE	BETR.	LF	ACKER-FLAECHE	BETR.	LF	ACKER-FLAECHE	BETR.	LF	ACKER-FLAECHE	BETR.
		33	34	35	36	37	38	39	40	41	42	43

173	7	321	196	14	862	547	13	1356	890	5	945	767	041
557	21	1063	569	56	3950	2148	43	4476	2869	7	1127	755	042
172	8	540	218	19	1396	728	11	1025	700	4	720	585	043
505	12	568	333	44	2814	1730	40	3923	2769	18	3363	2779	044
410	15	618	412	26	1914	1030	36	4086	2505	4	695	504	045

624	7	395	201	47	3866	1874	33	3594	2187	7	1379	832	046
-----	---	-----	-----	----	------	------	----	------	------	---	------	-----	-----

OHNE GROSSENKL.-GLIEDERUNG (OGKL),  
ERGEBNISSE IN VOLLER STELLENZAHL

8 LANDWIRTSCHAFTLICHE BETRIEBE

S.-NR.	GEBIET	BETRIEBE MIT DAUERGRUENLAND								
		INSGESAMT			0,01 - 1			1 - 2		
		BETRIEBE	LF	DAUER-GRUENL. HA	BETRIEBE	LF	DAUER-GRUENL. HA	BETRIEBE	LF	DAUER-GRUENL. HA
		1	2	3	4	5	6	7	8	9
041	STADTVERBAND SAARBRUECKE	191	5271	2296	16	66	10	23	61	30
042	KREIS MERZIG-WADERN	557	16589	8188	64	225	36	83	376	116
043	KREIS NEUNKIRCHEN	191	6663	3924	12	163	8	19	71	26
044	KREIS SAARLOUIS	345	12993	4842	30	150	16	58	455	79
045	SAAR-PFALZ-KREIS	377	12207	6071	26	108	13	51	249	66
046	KREIS ST. WENDEL	437	15060	8166	34	244	18	63	322	89

MIT DAUERGRUENLAND 1995

VON ... BIS UNTER ... HA

2 - 3		3 - 4			4 - 5			5 - 7,5			ISCHLUESSEL-NR.	
BETR.	LF	DAUER-GRUENL. HA	BETR.	LF	DAUER-GRUENL. HA	BETR.	LF	DAUER-GRUENL. HA	BETR.	LF		DAUER-GRUENL. HA
10	11	12	13	14	15	16	17	18	19	20	21	22
20	85	47	20	163	70	13	165	56	22	376	131	041
55	294	128	32	325	111	30	299	133	51	564	307	042
14	79	33	18	105	59	11	183	49	14	142	81	043
29	251	72	29	320	97	16	336	68	36	673	211	044
30	150	73	22	195	73	22	191	96	43	580	263	045
48	234	113	35	408	120	18	192	80	36	525	210	046

S.-NR.	GEBIET	BETRIEBE MIT DAUERGRUENLAND										
		7,5 - 10			10 - 15			15 - 20			20 -	
		BETR.	LF	DAUER-GRUENL. HA	BETR.	LF	DAUER-GRUENL. HA	BETR.	LF	DAUER-GRUENL. HA	BETR.	LF
		22	23	24	25	26	27	28	29	30	31	32
041	STADTVERBAND SAARBRUECKE	15	343	130	16	552	190	8	543	138	7	301
042	KREIS MERZIG-WADERN	31	633	268	45	1164	552	28	1181	483	26	1360
043	KREIS NEUNKIRCHEN	8	103	67	15	421	182	9	214	152	10	374
044	KREIS SAARLOUIS	13	261	115	32	1683	381	18	823	303	17	1232
045	SAAR-PFALZ-KREIS	24	526	208	36	1031	440	22	767	390	21	1004
046	KREIS ST. WENDEL	23	341	194	28	642	338	22	712	379	14	629

VON ... BIS UNTER ... HA

25		25 - 30			30 - 50			50 - 100			100 UND MEHR			ISCHLUESSEL-NR.
DAUER-GRUENL. HA	BETR.	LF	DAUER-GRUENL. HA	BETR.	LF	DAUER-GRUENL. HA	BETR.	LF	DAUER-GRUENL. HA	BETR.	LF	DAUER-GRUENL. HA		
33	34	35	36	37	38	39	40	41	42	43	44	45	46	
154	9	513	246	15	1099	614	7	1005	481	-	-	-	041	
576	19	1035	516	58	4687	2228	29	3360	1966	6	887	767	042	
217	10	486	274	23	1746	904	28	2577	1872	-	-	-	043	
377	11	822	309	37	3197	1402	16	2310	1078	3	481	335	044	
464	12	717	324	41	3392	1599	22	2464	1422	5	832	641	045	
312	12	787	332	48	3505	1910	51	5572	3427	5	947	644	046	

## 10 SAARLAND

NR.	FDI	LANDW. GENUTZTE FLAECHE VON ... BIS UNTER ... HA	BETRIEBE	LANDW. GENUTZTE FLAECHE	ACKER- LAND	DAUER- GRUEN- LAND 1)	FUTTER- PFLANZEN FLAECHE HA	GETREIDE	KAR- TOFFELN	ZUCKER- RUEBEN	KOERNER- MAIS
LANDWIRTSCHAFTLICHE BETRIEBE											
01	0 AR		-	-	-	-	-	-	-	-	-
02	0,01-	1	4	3	2	1	1	0	0	-	-
03	1 - 2		98	145	80	56	2	66	8	-	-
04	2 - 5		265	887	489	368	8	429	25	-	5
05	5 - 10		210	1535	847	650	29	751	21	-	1
06	10 - 15		134	1658	1056	589	29	915	16	-	0
07	15 - 20		121	2101	1403	671	50	1200	12	-	6
08	20 - 30		194	4746	2922	1804	209	2359	35	-	31
09	30 - 50		208	8178	4762	3356	429	3693	30	-	14
10	50 - 100		313	22981	12615	10211	1771	8514	59	-	55
11	100 UND MEHR		170	23603	13866	9638	2353	7973	52	-	10
12	INSGESAMT		1717	65837	38034	27344	4880	25902	259	-	122
13	DAR. 1 U.M.		1713	65833	38032	27343	4880	25901	258	-	122
LANDWIRTSCHAFTLICHE BETRIEBE											
14	0 AR		-	-	-	-	-	-	-	-	-
15	0,01-	1	6	5	2	1	0	1	0	-	-
16	1 - 2		80	115	57	51	2	37	11	-	-
17	2 - 5		164	541	291	233	11	213	34	-	1
18	5 - 10		110	792	434	334	17	335	26	-	0
19	10 - 15		62	765	458	296	20	387	16	-	0
20	15 - 20		48	835	570	262	21	480	12	-	4
21	20 - 30		84	2062	1238	809	108	976	35	-	7
22	30 - 50		81	3163	1837	1313	190	1396	31	-	9
23	50 - 100		83	6232	3398	2782	539	2199	59	-	4
24	100 UND MEHR		40	5442	3531	1902	561	2013	52	-	1
25	INSGESAMT		758	19952	11816	7982	1469	8038	277	-	25
26	DAR. 1 U.M.		752	19948	11814	7981	1469	8037	277	-	25
LANDWIRTSCHAFTLICHE BETRIEBE											
27	0 AR		-	-	-	-	-	-	-	-	-
28	0,01-	1	-	-	-	-	-	-	-	-	-
29	1 - 2		-	-	-	-	-	-	-	-	-
30	2 - 5		-	-	-	-	-	-	-	-	-
31	5 - 10		-	-	-	-	-	-	-	-	-
32	10 - 15		-	-	-	-	-	-	-	-	-
33	15 - 20		-	-	-	-	-	-	-	-	-
34	20 - 30		-	-	-	-	-	-	-	-	-
35	30 - 50		-	-	-	-	-	-	-	-	-
36	50 - 100		-	-	-	-	-	-	-	-	-
37	100 UND MEHR		-	-	-	-	-	-	-	-	-
38	INSGESAMT		-	-	-	-	-	-	-	-	-
39	DAR. 1 U.M.		-	-	-	-	-	-	-	-	-
LANDWIRTSCHAFTLICHE BETRIEBE											
40	0 AR		-	-	-	-	-	-	-	-	-
41	0,01-	1	-	-	-	-	-	-	-	-	-
42	1 - 2		-	-	-	-	-	-	-	-	-
43	2 - 5		6	21	13	5	-	10	1	-	5
44	5 - 10		3	21	10	11	-	9	0	-	1
45	10 - 15		1	13	6	7	-	5	0	-	0
46	15 - 20		3	48	29	19	-	26	0	-	6
47	20 - 30		10	243	165	77	5	139	1	-	31
48	30 - 50		4	164	101	61	9	81	2	-	14
49	50 - 100		7	516	271	239	28	205	0	-	55
50	100 UND MEHR		3	362	201	157	42	117	5	-	10
51	INSGESAMT		37	1387	795	578	85	593	9	-	122
52	DAR. 1 U.M.		37	1387	795	578	85	593	9	-	122

1) OHNE STREUWIESEN. - 2) GETREIDE- BZW. KARTOFFEL- BZW. ZUCKERRUEBEN- BZW. KOERNERMAISANBAUFLAECHE.



BETRIEBE MIT ANBAUFLAECHE 2) VON ... BIS UNTER ... HA

0,01 - 1			1 - 2			2 - 3			3 - 5			
BE- TRIEBE	ACKER- FLAECHE HA	ANBAU- FLAECHE HA	BE- TRIEBE	ACKER- FLAECHE HA	ANBAU- FLAECHE HA	BE- TRIEBE	ACKER- FLAECHE HA	ANBAU- FLAECHE HA	BE- TRIEBE	ACKER- FLAECHE HA	ANBAU- FLAECHE HA	I L F D N R I
10	11	12	13	14	15	16	17	18	19	20	21	I

MIT GETREIDEANBAU (EINSCHL. KOERNERMAIS)

-	-	-	-	-	-	-	-	-	-	-	-	- 01
4	2	1	-	-	-	-	-	-	-	-	-	- 02
79	56	43	19	24	23	-	-	-	-	-	-	- 03
71	61	40	102	164	140	68	172	160	24	92	90	04
25	28	15	25	50	37	36	104	89	78	337	298	05
2	17	1	6	17	9	7	29	17	21	101	84	06
-	-	-	5	11	7	4	34	11	7	56	28	07
-	-	-	2	15	3	2	29	4	11	104	47	08
1	0	0	1	6	2	-	-	-	4	33	15	09
-	-	-	-	-	-	2	5	5	3	30	12	10
-	-	-	-	-	-	-	-	-	1	15	5	11
182	164	101	160	286	223	119	374	287	149	768	578	12
178	163	100	160	286	223	119	374	287	149	768	578	13

MIT KARTOFFELANBAU

-	-	-	-	-	-	-	-	-	-	-	-	- 14
6	2	0	-	-	-	-	-	-	-	-	-	- 15
80	57	11	-	-	-	-	-	-	-	-	-	- 16
162	283	31	2	9	3	-	-	-	-	-	-	- 17
106	409	20	3	19	4	1	6	2	-	-	-	- 18
60	439	14	2	19	3	-	-	-	-	-	-	- 19
46	540	10	2	30	2	-	-	-	-	-	-	- 20
75	1090	21	7	133	8	1	8	3	1	8	4	21
74	1607	20	5	153	6	2	77	5	-	-	-	22
68	2613	19	7	345	8	4	185	10	1	74	4	23
28	2059	7	3	174	4	2	224	5	4	552	16	24
705	9098	153	31	881	38	10	500	24	6	633	24	25
699	9097	152	31	881	38	10	500	24	6	633	24	26

MIT ZUCKERRUEBENANBAU

-	-	-	-	-	-	-	-	-	-	-	-	- 27
-	-	-	-	-	-	-	-	-	-	-	-	- 28
-	-	-	-	-	-	-	-	-	-	-	-	- 29
-	-	-	-	-	-	-	-	-	-	-	-	- 30
-	-	-	-	-	-	-	-	-	-	-	-	- 31
-	-	-	-	-	-	-	-	-	-	-	-	- 32
-	-	-	-	-	-	-	-	-	-	-	-	- 33
-	-	-	-	-	-	-	-	-	-	-	-	- 34
-	-	-	-	-	-	-	-	-	-	-	-	- 35
-	-	-	-	-	-	-	-	-	-	-	-	- 36
-	-	-	-	-	-	-	-	-	-	-	-	- 37
-	-	-	-	-	-	-	-	-	-	-	-	- 38
-	-	-	-	-	-	-	-	-	-	-	-	- 39

MIT KOERNERMAISANBAU

-	-	-	-	-	-	-	-	-	-	-	-	- 40
-	-	-	-	-	-	-	-	-	-	-	-	- 41
-	-	-	-	-	-	-	-	-	-	-	-	- 42
4	7	1	1	1	1	1	4	3	-	-	-	- 43
3	10	1	-	-	-	-	-	-	-	-	-	- 44
1	6	0	-	-	-	-	-	-	-	-	-	- 45
1	11	1	-	-	-	1	10	2	1	7	4	46
1	12	1	5	66	8	2	35	4	-	-	-	47
-	-	-	-	-	-	2	53	4	1	24	4	48
-	-	-	-	-	-	1	80	2	3	62	13	49
1	73	1	-	-	-	-	-	-	1	42	3	50
11	120	4	6	67	9	7	182	16	6	135	24	51
11	120	4	6	67	9	7	182	16	6	135	24	52

## 10 SAARLAND

BETRIEBE MIT ANBAUFLAECHE 2)												
LFDI NR.	LANDW. GENUTZTE FLAECHE VON ... BIS UNTER ... HA	5 - 10			10 - 15			15 - 20				
		BETRIEBE	ACKER- FLAECHE HA	ANBAU- FLAECHE HA	BETRIEBE	ACKER- FLAECHE HA	ANBAU- FLAECHE HA	BETRIEBE	ACKER- FLAECHE HA	ANBAU- FLAECHE HA		
		22	23	24	25	26	27	28	29	30		
LANDWIRTSCHAFTLICHE BETRIEBE												
01	0 AR	-	-	-	-	-	-	-	-	-	-	
02	0,01-	-	-	-	-	-	-	-	-	-		
03	1 - 2	-	-	-	-	-	-	-	-	-		
04	2 - 5	-	-	-	-	-	-	-	-	-		
05	5 - 10	46	328	312	-	-	-	-	-	-		
06	10 - 15	69	537	466	29	347	337	-	-	-		
07	15 - 20	47	432	357	39	539	471	19	332	326		
08	20 - 30	56	631	447	70	1037	846	32	611	552		
09	30 - 50	24	340	191	46	782	564	58	1212	1004		
10	50 - 100	16	323	129	21	396	258	49	1368	876		
11	100 UND MEHR	-	-	-	4	93	45	10	459	174		
12	INSGESAMT	258	2592	1901	209	3195	2522	168	3982	2933		
13	DAR. 1 U.M.	258	2592	1901	209	3195	2522	168	3982	2933		
LANDWIRTSCHAFTLICHE BETRIEBE												
14	0 AR	-	-	-	-	-	-	-	-	-		
15	0,01-	-	-	-	-	-	-	-	-	-		
16	1 - 2	-	-	-	-	-	-	-	-	-		
17	2 - 5	-	-	-	-	-	-	-	-	-		
18	5 - 10	-	-	-	-	-	-	-	-	-		
19	10 - 15	-	-	-	-	-	-	-	-	-		
20	15 - 20	-	-	-	-	-	-	-	-	-		
21	20 - 30	-	-	-	-	-	-	-	-	-		
22	30 - 50	-	-	-	-	-	-	-	-	-		
23	50 - 100	3	181	19	-	-	-	-	-	-		
24	100 UND MEHR	3	522	20	-	-	-	-	-	-		
25	INSGESAMT	6	703	38	-	-	-	-	-	-		
26	DAR. 1 U.M.	6	703	38	-	-	-	-	-	-		
LANDWIRTSCHAFTLICHE BETRIEBE												
27	0 AR	-	-	-	-	-	-	-	-	-		
28	0,01-	-	-	-	-	-	-	-	-	-		
29	1 - 2	-	-	-	-	-	-	-	-	-		
30	2 - 5	-	-	-	-	-	-	-	-	-		
31	5 - 10	-	-	-	-	-	-	-	-	-		
32	10 - 15	-	-	-	-	-	-	-	-	-		
33	15 - 20	-	-	-	-	-	-	-	-	-		
34	20 - 30	-	-	-	-	-	-	-	-	-		
35	30 - 50	-	-	-	-	-	-	-	-	-		
36	50 - 100	-	-	-	-	-	-	-	-	-		
37	100 UND MEHR	-	-	-	-	-	-	-	-	-		
38	INSGESAMT	-	-	-	-	-	-	-	-	-		
39	DAR. 1 U.M.	-	-	-	-	-	-	-	-	-		
LANDWIRTSCHAFTLICHE BETRIEBE												
40	0 AR	-	-	-	-	-	-	-	-	-		
41	0,01-	-	-	-	-	-	-	-	-	-		
42	1 - 2	-	-	-	-	-	-	-	-	-		
43	2 - 5	-	-	-	-	-	-	-	-	-		
44	5 - 10	-	-	-	-	-	-	-	-	-		
45	10 - 15	-	-	-	-	-	-	-	-	-		
46	15 - 20	-	-	-	-	-	-	-	-	-		
47	20 - 30	1	28	5	1	23	14	-	-	-		
48	30 - 50	1	24	5	-	-	-	-	-	-		
49	50 - 100	1	31	5	-	-	-	2	98	34		
50	100 UND MEHR	1	86	7	-	-	-	-	-	-		
51	INSGESAMT	4	170	22	1	23	14	2	98	34		
52	DAR. 1 U.M.	4	170	22	1	23	14	2	98	34		

2) GETREIDE- BZW. KARTOFFEL- BZW. ZUCKERRUEBEN- BZW. KOERNERMAISANBAUFLAECHE.

VON ... BIS ... UNTER ... HA														
20 - 25			25 - 30			30 - 50			50 - 80			80 UND MEHR		
BETR.	ACKER- FL. HA	ANBAU- FL. HA	BETR.	ACKER- FL. HA	ANBAU- FL. HA	BETR.	ACKER- FL. HA	ANBAU- FL. HA	BETR.	ACKER- FL. HA	ANBAU- FL. HA	BETR.	ACKER- FL. HA	ANBAU- FL. HA
31									40			43		

MIT GETREIDEANBAU (EINSCHL. KOERNERMAIS)

-	-	-	-	-	-	-	-	-	-	-	-	-	-	-	01
-	-	-	-	-	-	-	-	-	-	-	-	-	-	-	02
-	-	-	-	-	-	-	-	-	-	-	-	-	-	-	03
-	-	-	-	-	-	-	-	-	-	-	-	-	-	-	04
-	-	-	-	-	-	-	-	-	-	-	-	-	-	-	05
-	-	-	-	-	-	-	-	-	-	-	-	-	-	-	06
-	-	-	-	-	-	-	-	-	-	-	-	-	-	-	07
21	495	460	-	-	-	-	-	-	-	-	-	-	-	-	08
39	1097	860	20	658	547	15	633	509	-	-	-	-	-	-	09
58	2007	1305	47	1879	1274	99	5239	3643	18	1368	1012	-	-	-	10
17	757	376	10	530	281	64	4548	2516	50	5174	3148	14	2290	1428	11
135	4355	3002	77	3067	2102	178	10420	6667	68	6542	4160	14	2290	1428	12
135	4355	3002	77	3067	2102	178	10420	6667	68	6542	4160	14	2290	1428	13

MIT KARTOFFELANBAU

-----50 UND MEHR-----

-	-	-	-	-	-	-	-	-	-	-	-	-	-	-	14
-	-	-	-	-	-	-	-	-	-	-	-	-	-	-	15
-	-	-	-	-	-	-	-	-	-	-	-	-	-	-	16
-	-	-	-	-	-	-	-	-	-	-	-	-	-	-	17
-	-	-	-	-	-	-	-	-	-	-	-	-	-	-	18
-	-	-	-	-	-	-	-	-	-	-	-	-	-	-	19
-	-	-	-	-	-	-	-	-	-	-	-	-	-	-	20
-	-	-	-	-	-	-	-	-	-	-	-	-	-	-	21
-	-	-	-	-	-	-	-	-	-	-	-	-	-	-	22
-	-	-	-	-	-	-	-	-	-	-	-	-	-	-	23
-	-	-	-	-	-	-	-	-	-	-	-	-	-	-	24
-	-	-	-	-	-	-	-	-	-	-	-	-	-	-	25
-	-	-	-	-	-	-	-	-	-	-	-	-	-	-	26

MIT ZUCKERRUEBENANBAU

-	-	-	-	-	-	-	-	-	-	-	-	-	-	-	27
-	-	-	-	-	-	-	-	-	-	-	-	-	-	-	28
-	-	-	-	-	-	-	-	-	-	-	-	-	-	-	29
-	-	-	-	-	-	-	-	-	-	-	-	-	-	-	30
-	-	-	-	-	-	-	-	-	-	-	-	-	-	-	31
-	-	-	-	-	-	-	-	-	-	-	-	-	-	-	32
-	-	-	-	-	-	-	-	-	-	-	-	-	-	-	33
-	-	-	-	-	-	-	-	-	-	-	-	-	-	-	34
-	-	-	-	-	-	-	-	-	-	-	-	-	-	-	35
-	-	-	-	-	-	-	-	-	-	-	-	-	-	-	36
-	-	-	-	-	-	-	-	-	-	-	-	-	-	-	37
-	-	-	-	-	-	-	-	-	-	-	-	-	-	-	38
-	-	-	-	-	-	-	-	-	-	-	-	-	-	-	39

MIT KOERNERMAISANBAU

-	-	-	-	-	-	-	-	-	-	-	-	-	-	-	40
-	-	-	-	-	-	-	-	-	-	-	-	-	-	-	41
-	-	-	-	-	-	-	-	-	-	-	-	-	-	-	42
-	-	-	-	-	-	-	-	-	-	-	-	-	-	-	43
-	-	-	-	-	-	-	-	-	-	-	-	-	-	-	44
-	-	-	-	-	-	-	-	-	-	-	-	-	-	-	45
-	-	-	-	-	-	-	-	-	-	-	-	-	-	-	46
-	-	-	-	-	-	-	-	-	-	-	-	-	-	-	47
-	-	-	-	-	-	-	-	-	-	-	-	-	-	-	48
-	-	-	-	-	-	-	-	-	-	-	-	-	-	-	49
-	-	-	-	-	-	-	-	-	-	-	-	-	-	-	50
-	-	-	-	-	-	-	-	-	-	-	-	-	-	-	51
-	-	-	-	-	-	-	-	-	-	-	-	-	-	-	52

OHNE GROESSENKL.-GLIEDERUNG (OGKL),  
 ERGEBNISSE IN VOLLER STELLENZAHL

9 LANDWIRTSCHAFTLICHE BETRIEBE NACH  
 9.1 LANDWIRTSCHAFTLICHE BETRIEBE

S.-NR.	GEBIET	BETRIEBE	LANDW. GENUTZTE FLAECHE	ACKER-LAND	DAUERGRUEN-LAND 1)	FUTTERPFLANZEN	GETREIDE	KAR-TOFFELN	ZUCKER-RUEBEN	KOERNER-MAIS
041	STADTVERBAND SAARBRUECKE	145	5131	3316	1770	381	2285	14	-	34
042	KREIS MERZIG-WADERN	493	15795	8923	6721	1188	6138	59	-	11
043	KREIS NEUNKIRCHEN	134	6245	3094	3099	336	2264	11	-	19
044	KREIS SAARLOUIS	309	13276	9149	4048	1096	5735	93	-	16
045	SAAR-PFALZ-KREIS	297	11345	6420	4848	914	4484	34	-	30
046	KREIS ST.WENDEL	339	14045	7132	6858	964	4996	47	-	12

GROESSENKlassen AUSGEWAHLTER ANBAUFLAECHE 1995  
 MIT GETREIDEANBAU (EINSCHL. KOERNERMAIS)

BETRIEBE MIT ANBAUFLAECHE 2) VON ... BIS UNTER ... HA														NR.
0,01 - 1			1 - 2			2 - 3			3 - 5			SCHLUESSEL-		
BETR.	ACKER-FL. HA	ANBAU-FL. HA	BETR.	ACKER-FL. HA	ANBAU-FL. HA	BETR.	ACKER-FL. HA	ANBAU-FL. HA	BETR.	ACKER-FL. HA	ANBAU-FL. HA		BETR.	ACKER-FL. HA
10	11	12	13	14	15	16	17	18	19	20	21	22	23	24
11	7	5	11	22	16	15	39	36	11	53	46	041		
72	64	39	48	95	64	35	108	89	51	265	196	042		
9	6	5	9	14	13	8	21	20	6	38	24	043		
27	21	15	34	59	47	21	81	49	20	100	79	044		
33	45	19	21	39	30	16	56	38	28	157	110	045		
30	21	17	37	58	51	24	69	54	33	155	124	046		

BETRIEBE MIT ANBAUFLAECHE 2)													
S.-NR.	GEBIET	5 - 10			10 - 15			15 - 20			NR.		
		BETR.	ACKER-FL. HA	ANBAU-FL. HA	BETR.	ACKER-FL. HA	ANBAU-FL. HA	BETR.	ACKER-FL. HA	ANBAU-FL. HA			
22	23	24	25	26	27	28	29	30					
041	STADTVERBAND SAARBRUECKE	20	159	138	22	323	266	40	491	360			
042	KREIS MERZIG-WADERN	80	865	603	53	782	636	47	1140	826			
043	KREIS NEUNKIRCHEN	25	215	186	24	363	285	14	307	249			
044	KREIS SAARLOUIS	39	385	290	31	526	380	22	536	374			
045	SAAR-PFALZ-KREIS	53	586	396	44	699	525	25	597	433			
046	KREIS ST.WENDEL	41	382	288	35	503	429	40	910	691			

VON ... BIS ... UNTER ... HA															
20 - 25			25 - 30			30 - 50			50 - 80			80 UND MEHR			NR.
BETR.	ACKER-FL. HA	ANBAU-FL. HA	BETR.	ACKER-FL. HA	ANBAU-FL. HA	BETR.	ACKER-FL. HA	ANBAU-FL. HA	BETR.	ACKER-FL. HA	ANBAU-FL. HA	BETR.	ACKER-FL. HA	ANBAU-FL. HA	
31	32	33	34	35	36	37	38	39	40	41	42	43	44	45	
9	305	204	6	210	160	11	701	416	7	649	428	2	358	209	
28	933	614	19	704	512	46	2691	1700	14	1277	860	-	-	-	
12	437	269	8	282	212	13	716	495	4	334	246	2	362	259	
35	1097	778	16	677	445	37	2352	1363	20	2076	1207	7	1239	708	
22	656	494	9	346	246	31	1778	1182	13			2		045	
29	927	643	19	848	527	40	2184	1511	10			1		046	

1) OHNE STREUWIESEN. - 2) GETREIDEANBAUFLAECHE. (EINSCHL. KOERNERMAIS).

## Wirtschaftliche Ausrichtung der Haupt- und Nebenerwerbsbetriebe im Saarland 1983 bis 1995

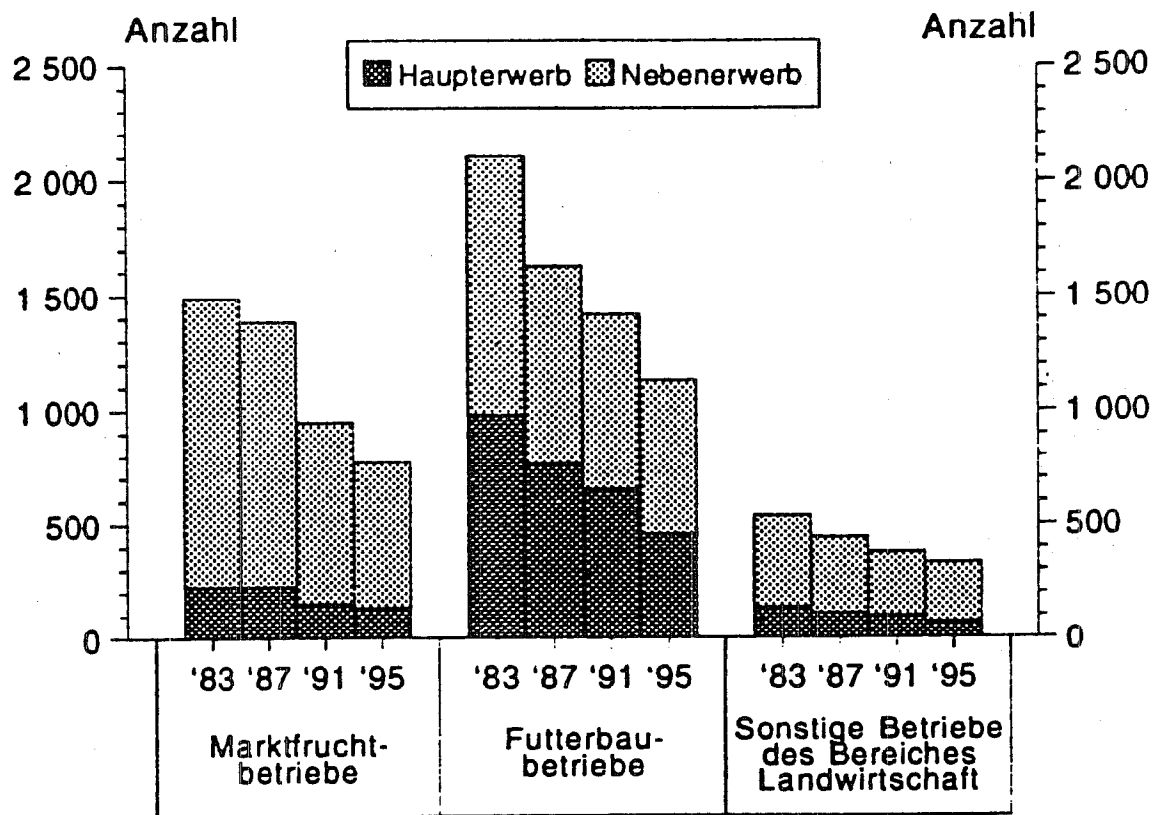

10 SAARLAND

LFDI NR.	LANDW. GENUTZTE FLAECHE VON ... BIS UNTER ... HA	PFERDE										KAE LBER BIS UNTER 1/2 JAHR 3)			RIND	
		INSGESAMT 1)										INSGESAMT			1/2 BIS UNTER 1 JAHR	
		BETRIEBE	TIERE	BETR.	TIERE	BETR.	TIERE	BETR.	TIERE	BETR.	TIERE	BETR.	TIERE	BETR.	TIERE	
		1	2	3	4	5	6	7	8	9	10	11				
01	0 AR	14	1	1	1	1	7	99	2	3	4	20				
02	0,01-	14	3	28	-	-	9	101	5	10	4	15				
03	1 -	137	29	90	23	53	32	184	16	29	18	33				
04	2 -	332	89	337	61	196	147	736	49	92	75	169				
05	5 -	226	61	279	49	157	124	1070	52	109	85	255				
06	10 -	126	28	167	23	92	95	1129	41	119	70	225				
07	15 -	111	29	266	21	84	73	1201	41	129	56	230				
08	20 -	184	44	304	32	120	159	4039	116	436	123	757				
09	30 -	202	57	452	40	216	175	7728	137	902	153	1483				
10	50 -	313	80	737	61	547	277	23404	235	3284	253	4008				
11	100 UND MEHR	170	51	622	36	261	162	21791	151	2837	155	3511				
12	INSGESAMT	1829	472	3283	347	1727	1260	61482	845	7950	996	10706				
13	1 UND MEHR	1801	468	3254	346	1726	1244	61282	838	7937	988	10671				
14	10 UND MEHR	1106	289	2548	213	1320	941	59292	721	7707	810	10214				
15	20 UND MEHR	869	232	2115	169	1144	773	56962	639	7459	684	9759				
16	30 UND MEHR	685	188	1811	137	1024	614	52923	523	7023	561	9002				
17	INSGESAMT	5	2	4	2	3	2	14	1	3	1	1				

LANDWIRTSCHAFT

FORST

ANTEIL DER LANDW. BETRIEBE AN

18	1 UND MEHR	98,5	99,2	99,1	99,7	99,9	98,7	99,7	99,2	99,8	99,2	99,7
19	10 UND MEHR	60,5	61,2	77,6	61,4	76,4	74,7	96,4	85,3	96,9	81,3	95,4
20	20 UND MEHR	47,5	49,2	64,4	48,7	66,2	61,3	92,6	75,6	93,8	68,7	91,2
21	30 UND MEHR	37,5	39,8	55,2	39,5	59,3	48,7	86,1	61,9	88,3	56,3	84,1

LFDI NR.	LANDW. GENUTZTE FLAECHE VON ... BIS UNTER ... HA	SCHA F E 7)										INSGESAMT			ZUCHTSAUEN 8)	
		KEIN NACHWEIS VORGESEHEN										INSGESAMT				
		BETR.	TIERE	BETR.	TIERE	BETR.	TIERE	BETR.	TIERE	BETR.	TIERE					
		24	25	26	27	28	29	30	31	32	33					
01	0 AR	-	-	-	-	-	-	7	2150	4	285					
02	0,01-	-	-	-	-	1	18	5	19	1	1					
03	1 -	-	-	-	-	58	831	29	86	1	1					
04	2 -	-	-	-	-	120	2535	74	321	7	10					
05	5 -	-	-	-	-	73	1906	60	503	5	21					
06	10 -	-	-	-	-	20	829	51	584	12	88					
07	15 -	-	-	-	-	16	896	49	1214	7	73					
08	20 -	-	-	-	-	16	559	76	1910	14	247					
09	30 -	-	-	-	-	14	599	80	4491	23	520					
10	50 -	-	-	-	-	22	3526	98	7796	37	912					
11	100 UND MEHR	-	-	-	-	9	3076	43	6804	18	708					
12	INSGESAMT	-	-	-	-	349	14775	572	25878	129	2866					
13	1 UND MEHR	-	-	-	-	348	14757	560	23709	124	2580					
14	10 UND MEHR	-	-	-	-	97	9485	397	22799	111	2548					
15	20 UND MEHR	-	-	-	-	61	7760	297	21001	92	2387					
16	30 UND MEHR	-	-	-	-	45	7201	221	19091	78	2140					
17	INSGESAMT	-	-	-	-	-	-	3	16	-	-					

LANDWIRTSCHAFT

FORST

ANTEIL DER LANDW. BETRIEBE AN

18	1 UND MEHR	-	-	-	-	99,7	99,9	97,9	91,6	96,1	90,0
19	10 UND MEHR	-	-	-	-	27,8	64,2	69,4	88,1	86,0	88,9
20	20 UND MEHR	-	-	-	-	17,5	52,5	51,9	81,2	71,3	83,3
21	30 UND MEHR	-	-	-	-	12,9	48,7	38,6	73,8	60,5	74,7

1) EINSCHL. PONYS UND KLEINPFERDE. - 2) OHNE PONYS UND KLEINPFERDE. - 3) ODER UNTER 220 KG LEBENDGEWICHT. - SCHLACHT- UND MASKUEHE. - 7) JEDEN ALTERS. - 8) UND ZUR ZUCHT BESTIMMTE JUNGSAUEN MIT 50 KG UND MEHR LEBENDGEWICHT. - ZUCHT BESTIMMTER KUEKEN. - 12) 1/2 JAHR UND AELTER. - 13) EINSCHL. DER HIERFUER BESTIMMTEN KUEKEN UND SONSTIGEN HAEHNE.

VIEH		2 JAHRE UND AELTER											UEBRIGES RINDVIEH 6)		
JUNGVIEH		1 BIS UNTER 2 JAHRE		FAERSEN 4)		MILCHKUEHE 5)		AMMEN- UND MUTTERKUEHE							
MAENNLICHTIERE		WEIBLICHTIERE													
BETR.	TIERE	BETR.	TIERE	BETR.	TIERE	BETR.	TIERE	BETR.	TIERE	BETR.	TIERE	BETR.	TIERE		
12	13	14	15	16	17	18	19	20	21	22	23				

LICHE BETRIEBE

7	14	5	22	-	-	1	14	4	22	3	4	01
5	9	8	31	1	1	7	26	1	2	1	7	02
13	28	17	34	1	1	11	23	8	31	4	5	03
56	118	62	123	12	26	35	78	46	115	9	15	04
58	148	55	123	24	47	27	104	64	261	15	23	05
44	147	54	149	22	52	27	131	49	253	21	53	06
43	139	48	151	22	58	21	194	44	268	21	32	07
94	384	119	540	52	151	66	779	98	890	42	102	08
116	794	140	959	71	335	93	1740	102	1354	66	161	09
200	2466	244	2984	165	1148	194	6843	97	2248	109	423	10
117	1882	149	3100	114	1282	133	7564	40	1336	58	279	11
753	6129	901	8216	484	3101	615	17496	553	6780	349	1104	12
741	6106	888	8163	483	3100	607	17456	548	6756	345	1093	13
614	5812	754	7883	446	3026	534	17251	430	6349	317	1050	14
527	5926	652	7583	402	2916	486	16926	337	5828	275	965	15
433	5142	533	7043	350	2765	420	16147	239	4938	233	863	16

BETRIEBE

1	2	1	2	1	1	-	-	2	5	-	-	17
---	---	---	---	---	---	---	---	---	---	---	---	----

ZEILE 12 (INSGESAMT) IN PROZENT

98,4	99,6	98,6	99,4	99,8	100,0	98,7	99,8	99,1	99,6	98,9	99,0	18
81,5	94,8	83,7	95,9	92,1	97,6	86,8	98,6	77,8	93,6	90,8	95,1	19
70,0	90,2	72,4	92,3	83,1	94,0	79,0	96,7	60,9	86,0	78,8	87,4	20
57,5	83,9	59,2	85,7	72,3	89,2	68,3	92,3	43,2	72,8	66,8	78,2	21

NE		GEFLUEGEL												
FERKEL 9)		UEBRIGE SCHWEINE 10)		INSGESAMT 11)		HENNEN		LEGEHENNEN 12)		SCHLACHT-, MASTHAEHNE UND -HUEHNER 13)		GAENSE, ENTEN, TRUTHUEHNER 14)		
BETR.	TIERE	BETR.	TIERE	BETR.	TIERE	BETR.	TIERE	BETR.	TIERE	BETR.	TIERE	BETR.	TIERE	
34	35	36	37	38	39	40	41	42	43	44	45			

LICHE BETRIEBE

3	515	7	1350	5	7925	5	7825	1	1	1	1	01
-	-	5	18	7	509	7	509	1	1	2	2	02
4	14	27	71	56	1065	56	1043	12	88	16	200	03
13	59	70	252	137	8259	136	6625	38	175	53	494	04
5	22	55	460	83	11136	83	11136	16	47	29	297	05
11	144	48	352	60	3896	60	3846	9	45	19	399	06
9	260	47	881	46	4893	45	4867	8	838	9	193	07
18	751	72	912	66	22295	65	22286	12	404	21	1000	08
28	1212	77	2759	60	26240	59	26213	11	273	20	404	09
44	1958	90	4926	58	77821	57	45919	6	18	19	237	10
17	1180	42	4916	27	4967	26	4957	1	2	8	143	11
152	6115	540	16897	605	169006	599	135226	115	1990	197	3609	12
149	5600	528	15529	593	160572	587	126892	113	1890	194	3367	13
127	5505	376	14746	317	140112	312	108088	47	1580	96	2376	14
107	5101	281	13513	211	131323	207	99375	30	697	68	1784	15
89	4350	209	12601	145	109028	142	77089	18	293	47	784	16

BETRIEBE

-	-	5	16	-	-	-	-	-	-	-	-	17
---	---	---	----	---	---	---	---	---	---	---	---	----

ZEILE 12 (INSGESAMT) IN PROZENT

98,0	91,6	97,8	91,9	98,0	95,0	98,0	93,8	98,3	95,9	98,5	93,3	18
83,6	90,0	69,6	87,3	52,4	82,9	52,1	79,9	40,9	79,4	48,7	65,8	19
70,4	83,4	52,0	80,0	34,9	77,7	34,6	73,5	26,1	35,0	34,5	49,4	20
58,6	71,1	38,7	74,6	24,0	64,5	23,7	57,0	15,7	14,7	23,9	21,7	21

4) SCHLACHT-, NUTZ- UND ZUCHTTIERE (AUCH KALBINNEN UND STERKEN).- 5) OHNE AMMEN- UND MUTTERKUEHE.- 6) BULLEN, OCHSEN,  
 9) UNTER 20 KG LEBENDGEWICHT.- 10) MIT 20 KG UND MEHR LEBENDGEWICHT UND EBER.- 11) EINSCHL. JUNGHENNEN UND ZUR AUF-  
 14) EINSCHL. DEREN KUEKEN.

OHNE GROESSENKL.-GLIEDERUNG (OGKL),  
 ERGEBNISSE IN VOLLER STELLENZAHL

11 LANDW. BETRIEBE MIT

S.-NR.	GEBIET	PFERDE					INSGESAMT			KAEHLER BIS UNTER 1/2 JAHR 3)			1/2 BIS UNTER 1 JAHR	
		HE-TRIEBE MIT VIEH-HALTUNG INS-GESAMT	INS-GESAMT 1)	TIERE	BETR.	TIERE	BETR.	TIERE	BETR.	TIERE	BETR.	TIERE	BETR.	TIERE
		1	2	3	4	5	6	7	8	9	10	11		

041 STADTVERBAND SAARBRUECKE		163	56	489	37	242	98	3772	61	454	68	670
042 KREIS MERZIG-WADERN		487	98	729	72	531	357	16135	236	1825	281	2965
043 KREIS NEUNKIRCHEN		179	51	269	37	164	122	6460	71	676	96	1280
044 KREIS SAARLOUIS		298	75	418	61	315	212	10249	126	1186	164	1736
045 SAAR-PFALZ-KREIS		329	104	922	77	450	216	9394	157	1219	172	1518

046 KREIS ST. WENDEL		373	88	456	63	225	255	15472	194	2590	215	2537
----------------------	--	-----	----	-----	----	-----	-----	-------	-----	------	-----	------

VIEHHALTUNG 1995

S.-NR.	GEBIET	JUNGVIEH		1 BIS UNTER 2 JAHRE		FAERSEN 4)		2 JAHRE UND AELTER		AMMEN- UND MUTTERKUEHE		UEBRIGES RINDVIEH 6)		ISCHLUESSEL-NR.
		MAENNLICH	WEIBLICH	BETR.	TIERE	BETR.	TIERE	BETR.	TIERE	BETR.	TIERE	BETR.	TIERE	
		12	13	14	15	16	17	18	19	20	21	22	23	

		52	367	58	444	24	136	40	949	47	576	28	176	041
		211	1478	262	2400	124	762	174	4449	168	1983	94	273	042
		70	719	81	785	47	391	61	1817	53	687	43	105	043
		124	1003	146	1281	86	639	103	3019	86	1145	64	240	044
		128	996	162	1238	82	446	102	2706	101	1162	55	109	045
		168	1566	192	2068	121	727	135	4556	98	1227	65	201	046

S.-NR.	GEBIET	SCHAFE 7)					INSGESAMT			ZUCHTSAUEN 8)	
		KEIN NACHWEIS VORGESEHEN					BETR.	TIERE	BETR.	TIERE	BETR.
		24	25	26	27	28	29	30	31	32	33

041 STADTVERBAND SAARBRUECKE		-	-	-	-	38	1414	57	698	6	33
042 KREIS MERZIG-WADERN		-	-	-	-	73	1908	190	8468	41	801
043 KREIS NEUNKIRCHEN		-	-	-	-	46	2019	35	2077	7	324
044 KREIS SAARLOUIS		-	-	-	-	49	2547	100	4289	29	582
045 SAAR-PFALZ-KREIS		-	-	-	-	77	3312	104	3474	23	454

046 KREIS ST. WENDEL		-	-	-	-	66	3575	86	6872	23	672
----------------------	--	---	---	---	---	----	------	----	------	----	-----

S.-NR.	GEBIET	FERKEL 9)		UEBRIGE SCHWEINE 10)		INSGESAMT 11)		HENNEN		SCHLACHT-, MASTHAEHNE UND -HUEHNER 13)		GAENSE, ENTEN, TRUTHUEHNER 14)		ISCHLUESSEL-NR.
		BETR.	TIERE	BETR.	TIERE	BETR.	TIERE	BETR.	TIERE	BETR.	TIERE	BETR.	TIERE	
		34	35	36	37	38	39	40	41	42	43	44	45	

		14	134	50	531	77	12912	77	12870	11	59	20	399	041
		44	1809	186	5858	141	29056	139	10046	20	328	36	391	042
		11	478	31	1275	45	40679	45	37679	10	23	24	878	043
		30	1185	95	2522	87	57000	87	47045	16	76	28	402	044
		23	1033	98	1987	139	17929	136	16310	41	1392	50	946	045
		30	1476	80	4724	116	11430	115	11276	17	112	39	593	046

- 1) EINSCHL. PONYS UND KLEINPFERDE. - 2) OHNE PONYS UND KLEINPFERDE. - 3) ODER UNTER 220 KG LEBENDGEWICHT. - 4) SCHLACHT-, NUTZ- UND ZUCHTTIERE (AUCH KALBINNEN UND STERKEN). - 5) OHNE AMMEN- UND MUTTERKUEHE. - 6) BULLEN, OCHSEN, SCHLACHT- UND MASTKUEHE. 7) JEDEN ALTERS. - 8) UND ZUR ZUCHT BESTIMMTE JUNGSAUEN MIT 50 KG UND MEHR LEBENDGEWICHT. - 9) UNTER 20 KG LEBENDGEWICHT. - 10) MIT 20 KG UND MEHR LEBENDGEWICHT UND EBER. - 11) EINSCHL. JUNGHENNEN UND ZUR AUZUCHT BESTIMMTER KUEKEN. - 12) 1/2 JAHR UND AELTER. - 13) EINSCHL. DER HIERFUER BESTIMMTEN KUEKEN UND SONSTIGEN HAEHNE. - 14) EINSCHL. DEREN KUEKEN.



12 BETRIEBE MIT RINDVIEH 1995

10 SAARLAND

BETRIEBE MIT ... STUECK RINDVIEH (EINSCHL. KAEHLBER)												
LFDI	NR.	LANDW. GENUTZTE FLAECHE VON ... BIS UNTER ... HA	INSGESAMT		1 - 2		3 - 9		10 - 14		15 - 19	
			BE-TRIEBE	TIERE	BE-TRIEBE	TIERE	BE-TRIEBE	TIERE	BE-TRIEBE	TIERE	BE-TRIEBE	TIERE
			1	2	3	4	5	6	7	8	9	10
LANDWIRTSCHAFTLICHE BETRIEBE												
01	0 AR		7	99	-	-	2	11	2	25	1	
02	0,01-	1	9	101	1	2	4	32	2	22	1	
03	1 -	2	32	184	12	20	15	68	2	24	1	
04	2 -	5	147	736	28	47	107	521	10	111	1	
05	5 -	10	124	1070	14	26	66	416	31	360	9	147
06	10 -	15	95	1129	5	9	31	197	30	353	16	272
07	15 -	20	73	1201	3	4	18	118	13	158	10	170
08	20 -	30	159	4039	5	7	19	112	22	263	16	282
09	30 -	50	175	7728	2	3	9	53	4	54	12	205
10	50 -	100	277	23404	1	2	5	31	2	25	2	34
11	UND MEHR		162	21791	1	2	-	-	-	-	2	34
12	INSGESAMT		1260	61482	72	122	276	1559	118	1395	71	1210
13	1 UND MEHR		1244	61282	71	120	270	1516	114	1348	69	1180
14	10 UND MEHR		941	59292	17	27	82	511	71	853	58	997
15	20 UND MEHR		773	56962	9	14	33	196	28	342	32	555
16	30 UND MEHR		614	52923	4	7	14	84	6	79	16	273
FORSTBETRIEBE												
17	INSGESAMT		2	14	1	2	-	-	1	12	-	-
ANTEIL DER LANDW. BETRIEBE AN ZEILE 12 (INSGESAMT) IN PROZENT												
18	1 UND MEHR		98,7	99,7	98,6	98,4	97,8	97,2	96,6	96,6	97,2	97,5
19	10 UND MEHR		74,7	96,4	23,6	22,1	29,7	32,8	60,2	61,1	81,7	82,4
20	20 UND MEHR		61,3	92,6	12,5	11,5	12,0	12,6	23,7	24,5	45,1	45,9
21	30 UND MEHR		48,7	86,1	5,6	5,7	5,1	5,4	5,1	5,7	22,5	22,6

BETRIEBE MIT ... STUECK RINDVIEH (EINSCHL. KAEHLBER)														
LFDI	NR.	LANDW. GENUTZTE FLAECHE VON ... BIS UNTER ... HA	20 - 29		30 - 39		40 - 49		50 - 59		60 - 99		100 UND MEHR	
			BETR.	TIERE	BETR.	TIERE	BETR.	TIERE	BETR.	TIERE	BETR.	TIERE	BETR.	TIERE
			11	12	13	14	15	16	17	18	19	20	21	22
LANDWIRTSCHAFTLICHE BETRIEBE														
01	0 AR		2	48	-	-	-	-	-	-	-	-	-	-
02	0,01-	1	-	-	1	-	-	-	-	-	-	-	-	-
03	1 -	2	1	-	1	-	-	-	-	-	-	-	-	-
04	2 -	5	-	-	1	-	-	-	-	-	-	-	-	-
05	5 -	10	3	-	-	-	1	-	-	-	-	-	-	-
06	10 -	15	13	298	-	-	-	-	-	-	-	-	-	-
07	15 -	20	23	548	6	203	-	-	-	-	-	-	-	-
08	20 -	30	42	1028	26	847	15	671	9	491	5	338	-	-
09	30 -	50	23	564	30	1029	30	1310	21	1116	41	3003	3	391
10	50 -	100	9	223	11	394	18	799	23	1269	133	10687	73	9940
11	UND MEHR		3	78	4	142	5	230	3	160	29	2343	115	18802
12	INSGESAMT		119	2883	80	2714	69	3059	56	3036	208	16371	191	29133
13	1 UND MEHR		117	2835	79	2684	69	3059	56	3036	208	16371	191	29133
14	10 UND MEHR		113	2759	77	2615	68	3010	56	3036	208	16371	191	29133
15	20 UND MEHR		77	1893	71	2412	68	3010	56	3036	208	16371	191	29133
16	30 UND MEHR		35	865	45	1565	53	2339	47	2545	203	16033	191	29133
FORSTBETRIEBE														
17	INSGESAMT		-	-	-	-	-	-	-	-	-	-	-	-
ANTEIL DER LANDW. BETRIEBE AN ZEILE 12 (INSGESAMT) IN PROZENT														
18	1 UND MEHR		98,3	98,3	98,8	98,9	100,0	100,0	100,0	100,0	100,0	100,0	100,0	100,0
19	10 UND MEHR		95,0	95,0	96,3	96,4	98,6	98,4	100,0	100,0	100,0	100,0	100,0	100,0
20	20 UND MEHR		64,7	65,7	88,8	88,9	98,6	98,4	100,0	100,0	100,0	100,0	100,0	100,0
21	30 UND MEHR		29,4	30,0	56,3	57,7	76,8	76,5	83,9	83,8	97,6	97,9	100,0	100,0

## 10 SAARLAND

				BETRIEBE MIT							
LFDI	NR.	LANDW. GENUTZTE FLAECHE VON ... BIS UNTER ... HA	INSGESAMT	1 - 2		3 - 4		5 - 6			
				BETRIEBE	TIERE	BETRIEBE	TIERE	BETRIEBE	TIERE	BETRIEBE	TIERE
			1	2	3	4	5	6	7	8	
LANDWIRTSCHAFT											
01	0	AR	1	14	-	-	-	-	-	-	
02	0,01-	1	7	26	1	1	4	15	2	10	
03	1	- 2	11	23	8	10	2	6	-	-	
04	2	- 5	35	78	25	38	8	28	2	12	
05	5	- 10	27	104	9	13	9	33	7	38	
06	10	- 15	27	131	8	10	6	23	4	22	
07	15	- 20	21	194	-	-	3	12	5	30	
08	20	- 30	66	779	6	9	3	9	8	43	
09	30	- 50	93	1740	2	4	3	12	3	16	
10	50	- 100	194	6843	-	-	-	-	2	11	
11	100	UND MEHR	133	7564	-	-	-	-	-	-	
12	INSGESAMT		615	17496	59	85	38	138	33	182	
13	1 UND MEHR		607	17456	58	84	34	123	31	172	
14	10 UND MEHR		534	17251	16	23	15	56	22	122	
15	20 UND MEHR		486	16926	8	13	6	21	13	70	
16	30 UND MEHR		420	16147	2	4	3	12	5	27	
FORST											
17	INSGESAMT		-	-	-	-	-	-	-	-	
ANTEIL DER LANDW. BETRIEBE AN											
18	1 UND MEHR		98,7	99,8	98,3	98,8	89,5	89,1	93,9	94,5	
19	10 UND MEHR		86,8	98,6	27,1	27,1	39,5	40,6	66,7	67,0	
20	20 UND MEHR		79,0	96,7	13,6	15,3	15,8	15,2	39,4	38,5	
21	30 UND MEHR		68,3	92,3	3,4	4,7	7,9	8,7	15,2	14,8	

BETRIEBE MIT ... MILCHKUEHEN 1)												
LFDI	NR.	LANDW. GENUTZTE FLAECHE VON ... BIS UNTER ... HA	30 - 39		40 - 49		50 - 59		60 - 99		100 UND MEHR	
			BE- TRIEBE	TIERE	BE- TRIEBE	TIERE	BE- TRIEBE	TIERE	BE- TRIEBE	TIERE	BE- TRIEBE	TIERE
			19	20	21	22	23	24	25	26	27	28
LANDWIRTSCHAFTLICHE BETRIEBE												
01	0	AR	-	-	-	-	-	-	-	-	-	-
02	0,01-	1	-	-	-	-	-	-	-	-	-	-
03	1	- 2	-	-	-	-	-	-	-	-	-	-
04	2	- 5	-	-	-	-	-	-	-	-	-	-
05	5	- 10	-	-	-	-	-	-	-	-	-	-
06	10	- 15	-	-	-	-	-	-	-	-	-	-
07	15	- 20	-	-	-	-	-	-	-	-	-	-
08	20	- 30	1	34	-	-	-	-	-	-	-	-
09	30	- 50	15	499	2	86	-	-	-	-	-	-
10	50	- 100	53	1794	39	1723	15	798	14	928	-	-
11	100	UND MEHR	17	578	22	969	22	1174	49	3585	7	904
12	INSGESAMT		86	2905	63	2778	37	1972	63	4513	7	904
13	1 UND MEHR		86	2905	63	2778	37	1972	63	4513	7	904
14	10 UND MEHR		86	2905	63	2778	37	1972	63	4513	7	904
15	20 UND MEHR		86	2905	63	2778	37	1972	63	4513	7	904
16	30 UND MEHR		85	2871	63	2778	37	1972	63	4513	7	904
FORSTBETRIEBE												
17	INSGESAMT		-	-	-	-	-	-	-	-	-	-
ANTEIL DER LANDW. BETRIEBE AN ZEILE 12 (INSGESAMT) IN PROZENT												
18	1 UND MEHR		100,0	100,0	100,0	100,0	100,0	100,0	100,0	100,0	100,0	100,0
19	10 UND MEHR		100,0	190,0	100,0	100,0	100,0	100,0	100,0	100,0	100,0	100,0
20	20 UND MEHR		100,0	100,0	100,0	100,0	100,0	100,0	100,0	100,0	100,0	100,0
21	30 UND MEHR		98,8	98,8	100,0	100,0	100,0	100,0	100,0	100,0	100,0	100,0

1) OHNE AMMEN- UND MUTTERKUEHE.

... MILCHKUEHEN 1)

7 - 8		9 - 10		11 - 14		15 - 19		20 - 29		ILFD	INR.
BETRIEBE	TIERE	BETRIEBE	TIERE	BETRIEBE	TIERE	BETRIEBE	TIERE	BETRIEBE	TIERE		
9	10	11	12	13	14	15	16	17	18		
<b>LICHE BETRIEBE</b>											
-	-	-	-	1	14	-	-	-	-	-	01
1	7	-	-	-	-	-	-	-	-	-	02
-	-	-	-	-	-	-	-	-	-	-	03
-	-	-	-	-	-	-	-	-	-	-	04
6	45	1	9	1	11	-	-	-	-	-	05
5	38	2	19	3	35	1	18	2	42	07	
7	52	5	49	16	204	13	224	7	155	08	
3	24	7	66	11	132	25	419	22	482	09	
1	8	3	30	1	14	13	227	53	1310	10	
-	-	-	-	1	12	1	17	14	325	11	
23	174	20	192	35	434	53	905	98	2314	12	
23	174	20	192	34	420	53	905	98	2314	13	
22	167	19	183	33	409	53	905	98	2314	14	
11	84	15	145	29	362	52	887	96	2272	15	
4	32	10	96	13	158	39	663	89	2117	16	
<b>BETRIEBE</b>											
-	-	-	-	-	-	-	-	-	-	-	17
<b>ZEILE 12 (INSGESAMT) IN PROZENT</b>											
100,0	100,0	100,0	100,0	97,1	96,8	100,0	100,0	100,0	100,0	100,0	18
95,7	96,0	95,0	95,3	94,3	94,2	100,0	100,0	100,0	100,0	100,0	19
47,8	48,3	75,0	75,5	82,9	83,4	98,1	98,0	98,0	98,0	98,2	20
17,4	18,4	50,0	50,0	37,1	36,4	73,6	73,3	90,8	91,5	91,5	21

BETRIEBE MIT ... MILCHKUEHEN 1)

100 - 199		200 - 499		500 UND MEHR		ILFD	INR.
BETRIEBE	TIERE	BETRIEBE	TIERE	BETRIEBE	TIERE		
29	30	31	32	33	34		
<b>LANDWIRTSCHAFTLICHE BETRIEBE</b>							
-	-	-	-	-	-	-	01
-	-	-	-	-	-	-	02
-	-	-	-	-	-	-	03
-	-	-	-	-	-	-	04
-	-	-	-	-	-	-	05
-	-	-	-	-	-	-	06
-	-	-	-	-	-	-	07
-	-	-	-	-	-	-	08
-	-	-	-	-	-	-	09
-	-	-	-	-	-	-	10
7	904	-	-	-	-	-	11
7	904	-	-	-	-	-	12
7	904	-	-	-	-	-	13
7	904	-	-	-	-	-	14
7	904	-	-	-	-	-	15
7	904	-	-	-	-	-	16
<b>FORSTBETRIEBE</b>							
-	-	-	-	-	-	-	17
<b>ANTEIL DER LANDW. BETRIEBE AN ZEILE 12 (INSGESAMT) IN PROZENT</b>							
100,0	100,0	-	-	-	-	-	18
100,0	100,0	-	-	-	-	-	19
100,0	100,0	-	-	-	-	-	20
100,0	100,0	-	-	-	-	-	21

## OHNE GROESSENKL.-GLIEDERUNG (OGKL),

## ERGEBNISSE IN VOLLER STELLENZAHL

## 12 LANDW. BETRIEBE MIT RINDVIEH 1995

S.- NR.	GEBIET	BETRIEBE MIT ... STUECK RINDVIEH (EINSCHL. KAE LBER)									
		INSGESAMT		1 - 2		3 - 9		10 - 14		15 - 19	
		BE- TRIEBE	TIERE	BE- TRIEBE	TIERE	BE- TRIEBE	TIERE	BE- TRIEBE	TIERE	BE- TRIEBE	TIERE
		1	2	3	4	5	6	7	8	9	10
041	STADTVERBAND SAARBRUECKE	98	3772	10	15	28	153	15	174	6	100
042	KREIS MERZIG-WADERN	357	16135	18	33	90	525	34	404	20	338
043	KREIS NEUNKIRCHEN	122	6460	5	9	26	130	9	107	6	97
044	KREIS SAARLOUIS	212	10249	18	31	40	227	21	243	8	137
045	SAAR-PFALZ-KREIS	216	9394	13	20	32	178	20	243	16	275
046	KREIS ST. WENDEL	255	15472	8	14	60	346	19	224	15	263

S.- NR.	GEBIET	BETRIEBE MIT ... STUECK RINDVIEH (EINSCHL. KAE LBER)											
		20 - 29		30 - 39		40 - 49		50 - 59		60 - 99		100 UND MEHR	
		BETR.	TIERE	BETR.	TIERE	BETR.	TIERE	BETR.	TIERE	BETR.	TIERE	BETR.	TIERE
		11	12	13	14	15	16	17	18	19	20	21	22
041	STADTVERBAND SAARBRUECKE	5	123	4	130	3	128	3	167	10	732	14	2050
042	KREIS MERZIG-WADERN	41	1022	20	662	11	484	15	808	59	4653	49	7206
043	KREIS NEUNKIRCHEN	14	336	5	168	5	225	5	257	26	2007	21	3124
044	KREIS SAARLOUIS	22	524	17	603	15	676	10	542	25	1931	36	5335
045	SAAR-PFALZ-KREIS	20	468	22	756	20	874	15	822	37	2922	21	2836
046	KREIS ST. WENDEL	17	410	12	395	15	672	8	440	51	4126	50	8582

## OHNE GROESSENKL.-GLIEDERUNG (OGKL),

## ERGEBNISSE IN VOLLER STELLENZAHL

## 13 LANDW. BETRIEBE MIT MILCHKUEHEN 1995

S.- NR.	GEBIET	BETRIEBE MIT ... MILCHKUEHEN 1)									
		INSGESAMT		1 - 2		3 - 4		5 - 6		7 - 8	
		BETRIEBE	TIERE	BETRIEBE	TIERE	BETRIEBE	TIERE	BETRIEBE	TIERE	BETRIEBE	TIERE
		1	2	3	4	5	6	7	8		
041	STADTVERBAND SAARBRUECKE	40	949	6	8	4	15	-	-		
042	KREIS MERZIG-WADERN	174	4449	16	23	10	38	16	84		
043	KREIS NEUNKIRCHEN	61	1817	8	13	2	7	4	22		
044	KREIS SAARLOUIS	105	3019	11	16	5	20	3	18		
045	SAAR-PFALZ-KREIS	102	2706	7	9	4	13	5	29		
046	KREIS ST. WENDEL	135	4556	11	16	13	45	5	29		

S.- NR.	GEBIET	BETRIEBE MIT ... MILCHKUEHEN 1)									
		7 - 8		9 - 10		11 - 14		15 - 19		20 - 29	
		BE- TRIEBE	TIERE	BE- TRIEBE	TIERE	BE- TRIEBE	TIERE	BE- TRIEBE	TIERE	BE- TRIEBE	TIERE
		9	10	11	12	13	14	15	16	17	18
041	STADTVERBAND SAARBRUECKE	3	22	1	9	2	36	1	18	9	213
042	KREIS MERZIG-WADERN	8	60	8	78	14	177	11	192	24	553
043	KREIS NEUNKIRCHEN	2	14	-	-	2	25	3	55	11	246
044	KREIS SAARLOUIS	2	15	6	58	8	100	5	84	20	458
045	SAAR-PFALZ-KREIS	7	56	3	29	4	48	17	281	16	390
046	KREIS ST. WENDEL	1	7	2	18	4	48	16	275	18	454

S.- NR.	GEBIET	BETRIEBE MIT ... MILCHKUEHEN 1)									
		30 - 39		40 - 49		50 - 59		60 - 99		100 UND MEHR	
		BE- TRIEBE	TIERE	BE- TRIEBE	TIERE	BE- TRIEBE	TIERE	BE- TRIEBE	TIERE	BE- TRIEBE	TIERE
		19	20	21	22	23	24	25	26	27	28
041	STADTVERBAND SAARBRUECKE	2	70	6	255	3	162	2	141	-	-
042	KREIS MERZIG-WADERN	30	1016	11	485	12	641	13	941	1	
043	KREIS NEUNKIRCHEN	9	298	11	496	1	7	7	475	1	
044	KREIS SAARLOUIS	11	372	12	527	7	12	12	861	1	
045	SAAR-PFALZ-KREIS	16	535	7	305	6	10	10	707	-	-
046	KREIS ST. WENDEL	18	614	16	710	8	431	19	1388	4	521

1) OHNE AMMEN- UND MUTTERKUEHE.

## 10 SAARLAND

LFDI NR.	LANDW. GENUTZTE FLAECHE VON ... BIS UNTER ... HA			INSGESAMT			1 - 2			3 - 4		
	BETRIEBE	TIERE	INSGESAMT	BETRIEBE	TIERE	INSGESAMT	BETRIEBE	TIERE	INSGESAMT	BETRIEBE	TIERE	INSGESAMT
LANDWIRTSCHAFT												
01	0 AR		7		1350		1		1		1	3
02	0,01-	1	5		8		3		3		1	4
03	1 -	2	27		71		17		24		6	20
04	2 -	5	70		252		31		56		22	71
05	5 -	10	55		460		22		39		15	53
06	10 -	15	48		352		19		29		8	27
07	15 -	20	47		881		12		19		15	53
08	20 -	30	72		912		24		41		19	65
09	30 -	50	77		2759		18		31		21	75
10	50 -	100	90		4926		15		25		13	47
11	100	UND MEHR	42		4916		7		11		7	25
12	INSGESAMT		540		16897		169		279		128	443
13	1	UND MEHR	528		15529		165		275		126	436
14	10	UND MEHR	376		14746		95		156		83	292
15	20	UND MEHR	281		13513		64		108		60	212
16	30	UND MEHR	209		12601		40		67		41	147
FORST												
17	INSGESAMT		3		16		1		2		-	-
ANTEIL DER LANDW. BETRIEBE AN												
18	1	UND MEHR	97,8		91,9		97,6		98,6		98,4	98,4
19	10	UND MEHR	69,6		87,3		56,2		55,9		64,8	65,9
20	20	UND MEHR	52,0		80,0		37,9		38,7		46,9	47,9
21	30	UND MEHR	38,7		74,6		23,7		24,0		32,0	33,2

LFDI NR.	LANDW. GENUTZTE FLAECHE VON ... BIS UNTER ... HA			50 - 99			100 - 199			200 - 399		
	BETRIEBE	TIERE	INSGESAMT	BETRIEBE	TIERE	INSGESAMT	BETRIEBE	TIERE	INSGESAMT	BETRIEBE	TIERE	INSGESAMT
LANDWIRTSCHAFT												
01	0 AR		1		.		1		.		-	-
02	0,01-	1	-		-		-		-		-	-
03	1 -	2	-		-		-		-		-	-
04	2 -	5	-		.		-		-		-	-
05	5 -	10	1		.		-		-		-	-
06	10 -	15	1		.		-		-		-	-
07	15 -	20	1		.		-		-		-	-
08	20 -	30	4		232		-		-		1	.
09	30 -	50	6		447		6		795		2	.
10	50 -	100	10		743		6		829		5	1526
11	100	UND MEHR	3		241		3		.		9	2484
12	INSGESAMT		27		1934		16		2179		17	4742
13	1	UND MEHR	26		1872		15		1987		17	4742
14	10	UND MEHR	25		1792		15		1987		17	4742
15	20	UND MEHR	23		1663		15		1987		17	4742
16	30	UND MEHR	19		1431		15		1987		16	4539
FORST												
17	INSGESAMT		-		-		-		-		-	-
ANTEIL DER LANDW. BETRIEBE AN												
18	1	UND MEHR	96,3		96,8		93,8		91,2		100,0	100,0
19	10	UND MEHR	92,6		92,7		93,8		91,2		100,0	100,0
20	20	UND MEHR	85,2		86,0		93,8		91,2		100,0	100,0
21	30	UND MEHR	70,4		74,0		93,8		91,2		94,1	95,7

1) MIT 20 KG UND MEHR LEBENDGEWICHT UND EBERN.

... MASTSCHWEINEN 1)

5 - 9		I I I I I I I	10 - 19		I I I I I I I	20 - 49		I I I I I I I
BETRIEBE 7	TIERE 8		BETRIEBE 9	TIERE 10		BETRIEBE 11	TIERE 12	
LICHE BETRIEBE								
2	11		-	-	-	-	-	01
-	-		1	11	-	-	-	02
3	17		1	10	-	-	-	03
14	87		3	38	-	-	-	04
7	44		3	36	7	-	-	05
11	66		5	73	4	-	-	06
10	67		5	84	3	103	-	07
9	60		7	80	8	231	-	08
14	86		5	69	4	109	-	09
19	131		7	99	13	462	-	10
6	42		-	-	4	132	-	11
95	611		37	500	43	1348	-	12
93	600		36	489	43	1348	-	13
69	452		29	405	36	1140	-	14
48	319		19	248	29	934	-	15
39	259		12	168	21	703	-	16
BETRIEBE								
2	14		-	-	-	-	-	17
ZEILE 12 (INSGESAMT) IN PROZENT								
97,9	98,2		97,3	97,8	100,0	100,0	18	
72,6	74,0		78,4	81,0	83,7	84,6	19	
50,5	52,2		51,4	49,6	67,4	69,3	20	
41,1	42,4		32,4	33,6	48,8	52,2	21	

... MASTSCHWEINEN 1)

400 - 599			I I I I I I I	600 - 999			I I I I I I I	1 000 - 1 499			I I I I I I I	1 500 UND MEHR			I I I I I I I
BETRIEBE 19	TIERE 20			BETRIEBE 21	TIERE 22			BETRIEBE 23	TIERE 24			BETRIEBE 25	TIERE 26		
LICHE BETRIEBE															
-	-		-	-		1	.		-	-	-	-	-	01	
-	-		-	-		-	-		-	-	-	-	-	02	
-	-		-	-		-	-		-	-	-	-	-	03	
-	-		-	-		-	-		-	-	-	-	-	04	
-	-		-	-		-	-		-	-	-	-	-	05	
-	-		-	-		-	-		-	-	-	-	-	06	
1	.		-	-		-	-		-	-	-	-	-	07	
-	-		-	-		-	-		-	-	-	-	-	08	
-	-		1	.		-	-		-	-	-	-	-	09	
1	.		1	.		-	-		-	-	-	-	-	10	
2	.		1	.		-	-		-	-	-	-	-	11	
4	1873		3	1907		1	.		-	-	-	-	-	12	
4	1873		3	1907		-	-		-	-	-	-	-	13	
4	1873		3	1907		-	-		-	-	-	-	-	14	
3	1393		3	1907		-	-		-	-	-	-	-	15	
3	1393		3	1907		-	-		-	-	-	-	-	16	
BETRIEBE															
-	-		-	-		-	-		-	-	-	-	-	17	
ZEILE 12 (INSGESAMT) IN PROZENT															
100,0	100,0		100,0	100,0		-	-		-	-	-	-	-	18	
100,0	100,0		100,0	100,0		-	-		-	-	-	-	-	19	
75,0	74,4		100,0	100,0		-	-		-	-	-	-	-	20	
75,0	74,4		100,0	100,0		-	-		-	-	-	-	-	21	

## 10 SAARLAND

			BETRIEBE MIT ...					
LFDI NR.	LANDW. GENUTZTE FLAECHE VON ... BIS UNTER ... HA		INSGESAMT		1 - 2		3 - 4	
			BETRIEBE	TIERE	BETRIEBE	TIERE	BETRIEBE	TIERE
			1	2	3	4	5	6
LANDWIRTSCHAFT								
01	0 AR		7	2150	-	-	1	3
02	0,01-	1	5	19	3	3	-	-
03	1 -	2	29	86	19	26	6	20
04	2 -	5	74	321	29	52	21	69
05	5 -	10	60	503	24	42	16	57
06	10 -	15	51	584	18	30	7	26
07	15 -	20	49	1214	9	16	15	53
08	20 -	30	76	1910	22	37	19	67
09	30 -	50	80	4491	14	26	18	64
10	50 -	100	98	7796	12	23	17	63
11	100 UND MEHR		43	6804	5	9	5	17
12	INSGESAMT		572	25878	155	264	125	439
13	1 UND MEHR		560	23709	152	261	124	436
14	10 UND MEHR		397	22799	80	141	81	290
15	20 UND MEHR		297	21001	53	95	59	211
16	30 UND MEHR		221	19091	31	58	40	144
FORST								
17	INSGESAMT		3	16	1	2	-	-
ANTEIL DER LANDW. BETRIEBE AN								
18	1 UND MEHR		97,9	91,6	98,1	98,9	99,2	99,3
19	10 UND MEHR		69,4	88,1	51,6	53,4	64,8	66,1
20	20 UND MEHR		51,9	81,2	34,2	36,0	47,2	48,1
21	30 UND MEHR		38,6	73,8	20,0	22,0	32,0	32,8

			BETRIEBE MIT ...					
LFDI NR.	LANDW. GENUTZTE FLAECHE VON ... BIS UNTER ... HA		50 - 99		100 - 199		200 - 399	
			BETRIEBE	TIERE	BETRIEBE	TIERE	BETRIEBE	TIERE
			13	14	15	16	17	18
LANDWIRTSCHAFT								
01	0 AR		1	-	1	-	1	-
02	0,01-	1	-	-	-	-	-	-
03	1 -	2	-	-	-	-	-	-
04	2 -	5	-	-	-	-	-	-
05	5 -	10	1	-	-	-	-	-
06	10 -	15	2	-	1	-	-	-
07	15 -	20	1	-	3	346	-	-
08	20 -	30	5	377	-	-	-	-
09	30 -	50	4	272	5	664	8	-
10	50 -	100	16	1166	8	1189	8	2228
11	100 UND MEHR		5	400	4	464	7	1981
12	INSGESAMT		35	2579	22	2904	24	6481
13	1 UND MEHR		34	2481	21	2769	23	6247
14	10 UND MEHR		33	2401	21	2769	23	6247
15	20 UND MEHR		30	2215	17	2317	23	6247
16	30 UND MEHR		25	1838	17	2317	23	6247
FORST								
17	INSGESAMT		-	-	-	-	-	-
ANTEIL DER LANDW. BETRIEBE AN								
18	1 UND MEHR		97,1	96,2	95,5	95,4	95,8	96,4
19	10 UND MEHR		94,3	93,1	95,5	95,4	95,8	96,4
20	20 UND MEHR		85,7	85,9	77,3	79,8	95,8	96,4
21	30 UND MEHR		71,4	71,3	77,3	79,8	95,8	96,4





OHNE GROESSENKL.-GLIEDERUNG (OGKL),  
 ERGEBNISSE IN VOLLER STELLENZAHL

14 LANDW. BETRIEBE MIT

S. - NR.	GEBIET	INSGESAMT						BETRIEBE MIT			
		1 - 2		3 - 4		5 - 6		7 - 8			
		BETRIEBE	TIERE	BETRIEBE	TIERE	BETRIEBE	TIERE	BETRIEBE	TIERE		
		1	2	3	4	5	6				
041	STADTVERBAND SAARBUECKE	50	531	24	39	10	34				
042	KREIS MERZIG-WADERN	186	5858	52	88	7	182				
043	KREIS NEUNKIRCHEN	31	1275	9	14	19	25				
044	KREIS SAARLOUIS	95	2522	30	48	19	61				
045	SAAR-PFALZ-KREIS	98	1987	37	63	27	93				
046	KREIS ST. WENDEL	80	4724	17	27	14	50				

MASTSCHWEINEN 1995

... MASTSCHWEINEN 1)

5 - 9		10 - 19		20 - 49		SCHLUESSEL- NR.
BETRIEBE	TIERE	BETRIEBE	TIERE	BETRIEBE	TIERE	
7	8	9	10	11	12	
7	50	5	59	1	30	041
34	220	11	144	14	409	042
7	42	2	33	3	100	043
18	115	10	135	9	285	044
18	109	5	65	3	117	045
11	75	4	64	13	407	046

S. - NR.	GEBIET	50 - 99				100 - 199				200 - 399			
		13 - 14		15 - 16		17 - 18		19 - 20		21 - 22		23 - 24	
		BETRIEBE	TIERE	BETRIEBE	TIERE	BETRIEBE	TIERE	BETRIEBE	TIERE	BETRIEBE	TIERE	BETRIEBE	TIERE
041	STADTVERBAND SAARBUECKE	2	-	1	-	-	-	-	-	-	-	-	
042	KREIS MERZIG-WADERN	8	622	6	817	8	2135						
043	KREIS NEUNKIRCHEN	-	-	1	-	1	-						
044	KREIS SAARLOUIS	4	247	3	347	1	-						
045	SAAR-PFALZ-KREIS	3	-	3	459	1	-						
046	KREIS ST. WENDEL	10	658	2	-	6	1802						

... MASTSCHWEINEN 1)

400 - 599		600 - 999		1 000 - 1 499		1 500 UND MEHR		SCHLUESSEL- NR.
BETRIEBE	TIERE	BETRIEBE	TIERE	BETRIEBE	TIERE	BETRIEBE	TIERE	
19	20	21	22	23	24	25	26	
-	-	2	-	-	-	-	-	041
-	-	1	-	-	-	-	-	042
-	-	-	-	1	-	-	-	043
-	-	-	-	-	-	-	-	044
1	-	-	-	-	-	-	-	045
3	-	-	-	-	-	-	-	046

1) MIT 20 KG UND MEHR LEBENDGEWICHT UND EBERN.

16 BETRIEBE MIT ZUCHTSAUEN 1995

10 SAARLAND

		BETRIEBE MIT ... ZUCHTSAUEN 1)												
LFDI NR.	LANDW. GENUTZTE FLAECHE VON ... BIS UNTER ... HA	INSGESAMT	ZUSAMMEN			1 - 9 MIT ... ZUCHTSAUEN								
			BE- TRIEBE	TIERE	BE- TRIEBE	TIERE	1	2	3	4	5	6	7	8
		1	2	3	4	5	6	7	8	9	10	11	12	13
LANDWIRTSCHAFTLICHE BETRIEBE														
01	0 AR	4	285	-	-	-	-	-	-	-	-	-	-	-
02	0,01-	1	1	1	1	1	-	-	-	-	-	-	-	-
03	1 - 2	1	1	1	1	-	-	-	-	-	-	-	-	-
04	2 - 5	7	10	7	10	5	1	1	-	-	-	-	-	-
05	5 - 10	5	21	4	10	1	1	1	-	-	-	-	-	-
06	10 - 15	12	88	10	39	3	1	-	3	-	1	1	-	1
07	15 - 20	7	73	4	13	2	-	-	-	1	1	-	-	-
08	20 - 30	14	247	10	46	2	-	2	2	1	-	1	-	2
09	30 - 50	23	520	9	30	3	3	-	1	-	-	-	1	1
10	50 - 100	37	912	15	46	8	-	1	2	1	-	2	1	-
11	100 UND MEHR	18	708	6	28	-	2	1	1	-	-	-	1	1
12	INSGESAMT	129	2866	67	224	26	8	6	10	3	2	4	3	5
13	1 UND MEHR	124	2580	66	223	25	8	6	10	3	2	4	3	5
14	10 UND MEHR	111	2548	54	202	18	6	4	9	3	2	4	3	5
15	20 UND MEHR	92	2387	40	150	13	5	4	6	2	-	3	3	4
16	30 UND MEHR	78	2140	30	104	11	5	2	4	1	-	2	3	2
FORSTBETRIEBE														
17	INSGESAMT	-	-	-	-	-	-	-	-	-	-	-	-	-
ANTEIL DER LANDW. BETRIEBE AN ZEILE 12 (INSGESAMT) IN PROZENT														
18	1 UND MEHR	96,1	90,0	98,5	99,6	96,2	100,0	100,0	100,0	100,0	100,0	100,0	100,0	100,0
19	10 UND MEHR	86,0	88,9	80,6	90,2	69,2	75,0	66,7	90,0	100,0	100,0	100,0	100,0	100,0
20	20 UND MEHR	71,3	83,3	59,7	67,0	50,0	62,5	66,7	60,0	66,7	-	75,0	100,0	80,0
21	30 UND MEHR	60,5	74,7	44,8	46,4	42,3	62,5	33,3	40,0	33,3	-	50,0	100,0	40,0

		BETRIEBE MIT ... ZUCHTSAUEN 1)												
LFDI NR.	LANDW. GENUTZTE FLAECHE VON ... BIS UNTER ... HA	10 - 19		20 - 29		30 - 49		50 - 74		75 - 99		100 UND MEHR		
		BETR.	TIERE	BETR.	TIERE	BETR.	TIERE	BETR.	TIERE	BETR.	TIERE	BETR.	TIERE	
		14	15	16	17	18	19	20	21	22	23	24	25	
LANDWIRTSCHAFTLICHE BETRIEBE														
01	0 AR	-	-	1	-	2	-	-	-	-	-	-	1	-
02	0,01-	-	-	-	-	-	-	-	-	-	-	-	-	-
03	1 - 2	-	-	-	-	-	-	-	-	-	-	-	-	-
04	2 - 5	-	-	-	-	-	-	-	-	-	-	-	-	-
05	5 - 10	1	-	-	-	-	-	-	-	-	-	-	-	-
06	10 - 15	1	-	-	-	1	-	-	-	-	-	-	-	-
07	15 - 20	2	-	1	-	-	-	-	-	-	-	-	-	-
08	20 - 30	2	32	-	-	-	-	1	-	-	-	1	-	-
09	30 - 50	5	76	3	72	3	125	2	-	-	-	1	-	-
10	50 - 100	7	87	3	75	3	124	7	386	1	-	1	-	-
11	100 UND MEHR	1	-	2	48	4	168	1	-	3	-	1	-	-
12	INSGESAMT	19	274	10	250	13	532	11	621	4	351	5	614	-
13	1 UND MEHR	19	274	9	223	11	447	11	621	4	351	4	441	-
14	10 UND MEHR	18	263	9	223	11	447	11	621	4	351	4	441	-
15	20 UND MEHR	15	212	8	195	10	417	11	621	4	351	4	441	-
16	30 UND MEHR	13	180	8	195	10	417	10	559	4	351	3	334	-
FORSTBETRIEBE														
17	INSGESAMT	-	-	-	-	-	-	-	-	-	-	-	-	-
ANTEIL DER LANDW. BETRIEBE AN ZEILE 12 (INSGESAMT) IN PROZENT														
18	1 UND MEHR	100,0	100,0	90,0	89,2	84,6	84,0	100,0	100,0	100,0	100,0	80,0	71,8	-
19	10 UND MEHR	94,7	96,0	90,0	89,2	84,6	84,0	100,0	100,0	100,0	100,0	80,0	71,8	-
20	20 UND MEHR	78,9	77,4	80,0	78,0	76,9	78,4	100,0	100,0	100,0	100,0	80,0	71,8	-
21	30 UND MEHR	68,4	65,7	80,0	78,0	76,9	78,4	90,9	90,0	100,0	100,0	60,0	54,4	-

1) UND ZUR ZUCHT BESTIMMTE JUNGS AUEN MIT 50 KG UND MEHR LEBENDGEWICHT.

OHNE GROESSENKL.-GLIEDERUNG (OGKL),  
 ERGEBNISSE IN VOLLER STELLENZAHL

15 LANDW. BETRIEBE MIT

S.- NR.	GEBIET	BETRIEBE MIT ...								
		INSGESAMT			1 - 2			3 - 4		
		BETRIEBE	TIERE		BETRIEBE	TIERE		BETRIEBE	TIERE	
		1	2		3	4		5	6	
041	STADTVERBAND SAARBRUECKE	57	698		25	41		11		39
042	KREIS MERZIG-WADERN	190	8468		45	80		42		151
043	KREIS NEUNKIRCHEN	35	2077		10	16		10		33
044	KREIS SAARLOUIS	100	4289		27	45		18		59
045	SAAR-PFALZ-KREIS	104	3474		32	57		27		97
046	KREIS ST. WENDEL	86	6872		16	25		17		60

S.- NR.	GEBIET	BETRIEBE MIT ...								
		50 - 99			100 - 199			200 - 399		
		BETRIEBE	TIERE		BETRIEBE	TIERE		BETRIEBE	TIERE	
		13	14		15	16		17	18	
041	STADTVERBAND SAARBRUECKE	1			2			-		-
042	KREIS MERZIG-WADERN	10	745		5	568		10		2525
043	KREIS NEUNKIRCHEN	1			2			1		
044	KREIS SAARLOUIS	7	507		3	450		4		990
045	SAAR-PFALZ-KREIS	5	402		4	502		3		
046	KREIS ST. WENDEL	11	749		6	807		6		1846

OHNE GROESSENKL.-GLIEDERUNG (OGKL),  
 ERGEBNISSE IN VOLLER STELLENZAHL

SCHWEINEN INSGESAMT 1995

SCHWEINEN INSGESAMT

5 - 9			I I I I I I I	10 - 19			I I I I I I I	20 - 49			I I I I I I I	SCHLUESSEL- NR.
BETRIEBE	I	TIERE		BETRIEBE	I	TIERE		BETRIEBE	I	TIERE		
7	I	8	9	I	10	11	I	12				
8		53	8		96	2		.	041			
37	I	229	18	I	245	17	I	502	042			
6	I	40	2	I	25	1	I	.	043			
17	I	118	15	I	194	8	I	257	044			
18	I	122	7	I	96	6	I	203	045			
10		70	5		83	10		324	046			

SCHWEINEN INSGESAMT

400 - 599			I I I I I I I	600 - 999			I I I I I I I	1 000 - 1 499			I I I I I I I	1 500 UND MEHR			I I I I I I I	SCHLUESSEL- NR.
BETRIEBE	I	TIERE		BETRIEBE	I	TIERE		BETRIEBE	I	TIERE		BETRIEBE	I	TIERE		
19	I	20	21	I	22	23	I	24	25	I	26					
-		-	-		-	-		-	-		-	-	-	041		
4		1909	2		1514	-		-	-		-	-	-	042		
1		.	1		.	-		-	-		-	-	-	043		
1		.	1		.	-		-	1		-	-	-	044		
1		.	1		.	-		-	-		-	-	-	045		
2		1011	3		1897	-		-	-		-	-	-	046		

## 10 SAARLAND

				BETRIEBE MIT ... LEGEHENNEN					
LFDI	NR.	LANDW. GENUTZTE FLAECHE VON ... BIS UNTER ... HA	INSGESAMT	1 - 19		20 - 49			
				BETRIEBE	TIERE	BETRIEBE	TIERE	BETRIEBE	TIERE
			1	2	3	4	5	6	
LANDWIRTSCHAFT									
01	0	AR	5	7825	1	11	-	-	
02	0,01-	1	7	509	3	29	3	80	
03	1	- 2	56	1043	41	381	13	332	
04	2	- 5	136	6625	88	895	42	1085	
05	5	- 10	83	1136	35	356	36	947	
06	10	- 15	60	3846	35	371	17	436	
07	15	- 20	45	4867	21	221	19	496	
08	20	- 30	65	22286	24	245	28	706	
09	30	- 50	59	26213	24	252	22	522	
10	50	- 100	57	45919	24	295	15	387	
11	100	UND MEHR	26	4957	12	138	8	209	
12	INSGESAMT		599	135226	308	3194	203	5200	
13	1 UND MEHR		587	126892	304	3154	200	5120	
14	10 UND MEHR		312	108088	140	1522	109	2756	
15	20 UND MEHR		207	99375	84	930	73	1824	
16	30 UND MEHR		142	77089	50	685	45	1118	
FORST									
17	INSGESAMT		-	-	-	-	-	-	
ANTEIL DER LANDW. BETRIEBE AN									
18	1 UND MEHR		98,0	93,8	98,7	98,7	98,5	98,5	
19	10 UND MEHR		52,1	79,9	45,5	47,7	53,7	53,0	
20	20 UND MEHR		34,6	73,5	27,3	29,1	36,0	35,1	
21	30 UND MEHR		23,7	57,0	19,5	21,4	22,2	21,5	

				BETRIEBE MIT ... LEGEHENNEN							
LFDI	NR.	LANDW. GENUTZTE FLAECHE VON ... BIS UNTER ... HA	1 000 - 2 999		3 000 - 4 999		5 000 - 9 999		10 000 - 29 999		
			BETRIEBE	TIERE	BETRIEBE	TIERE	BETRIEBE	TIERE	BETRIEBE	TIERE	
			15	16	17	18	19	20	21	22	
LANDWIRTSCHAFT											
01	0	AR	1	.	-	-	1	.	-	-	
02	0,01-	1	-	-	-	-	-	-	-	-	
03	1	- 2	-	-	-	-	-	-	-	-	
04	2	- 5	-	-	1	.	-	-	-	-	
05	5	- 10	1	-	2	7815	-	-	-	-	
06	10	- 15	1	.	-	-	-	-	-	-	
07	15	- 20	2	3300	-	-	-	-	-	-	
08	20	- 30	1	.	-	-	1	.	1	.	
09	30	- 50	3	4664	2	.	-	-	1	.	
10	50	- 100	1	.	2	6400	1	.	1	.	
11	100	UND MEHR	-	-	1	-	-	-	-	-	
12	INSGESAMT		10	17043	8	28475	3	17549	3	50843	
13	1 UND MEHR		9	15443	8	28475	2	12235	3	50843	
14	10 UND MEHR		8	14443	5	17160	2	12235	3	50843	
15	20 UND MEHR		5	8964	5	17160	2	12235	3	50843	
16	30 UND MEHR		4	7464	5	17160	1	.	2	.	
FORST											
17	INSGESAMT		-	-	-	-	-	-	-	-	
ANTEIL DER LANDW. BETRIEBE AN											
18	1 UND MEHR		90,0	90,6	100,0	100,0	66,7	69,7	100,0	100,0	
19	10 UND MEHR		80,0	84,7	62,5	60,3	66,7	69,7	100,0	100,0	
20	20 UND MEHR		50,0	52,6	62,5	60,3	66,7	69,7	100,0	100,0	
21	30 UND MEHR		40,0	43,8	62,5	60,3	33,3	36,5	66,7	75,4	

1/2 JAHR UND ALTER

50 - 99		100 - 249		250 - 499		500 - 999		ILFD INR.
BETRIEBE	TIERE	BETRIEBE	TIERE	BETRIEBE	TIERE	BETRIEBE	TIERE	
7	8	9	10	11	12	13	14	
<b>LICHE BETRIEBE</b>								
-	-	-	-	1	-	1	-	01
1	80	-	-	1	-	-	-	02
4	245	-	-	-	-	1	-	04
6	348	2	270	1	-	-	-	05
3	160	3	400	1	-	-	-	06
1	50	-	-	1	-	1	-	07
7	380	2	320	-	-	1	-	08
2	120	2	350	2	750	1	-	09
5	309	4	490	1	-	3	2100	10
2	100	1	150	1	-	1	-	11
31	1792	14	1980	10	3250	9	5900	12
31	1792	14	1980	8	2550	8	5300	13
20	1119	12	1719	6	1900	7	4400	14
16	909	9	1310	4	1300	6	3900	15
9	529	7	990	4	1300	5	3100	16
<b>BETRIEBE</b>								
-	-	-	-	-	-	-	-	17
<b>ZEILE 12 (INSGESAMT) IN PROZENT</b>								
100,0	100,0	100,0	100,0	80,0	78,5	88,9	89,8	18
64,5	62,4	85,7	86,4	60,0	58,5	77,8	74,6	19
51,6	50,7	64,3	66,2	40,0	40,0	66,7	66,1	20
29,0	29,5	50,0	50,0	40,0	40,0	55,6	52,5	21

1/2 JAHR UND ALTER

30 000 - 49 999		50 000 - 99 999		100 000 - 199 999		200 000 UND MEHR		ILFD INR.
BETRIEBE	TIERE	BETRIEBE	TIERE	BETRIEBE	TIERE	BETRIEBE	TIERE	
23	24	25	26	27	28	29	30	
<b>LICHE BETRIEBE</b>								
-	-	-	-	-	-	-	-	01
-	-	-	-	-	-	-	-	02
-	-	-	-	-	-	-	-	03
-	-	-	-	-	-	-	-	04
-	-	-	-	-	-	-	-	05
-	-	-	-	-	-	-	-	06
-	-	-	-	-	-	-	-	07
-	-	-	-	-	-	-	-	08
-	-	-	-	-	-	-	-	09
-	-	-	-	-	-	-	-	10
-	-	-	-	-	-	-	-	11
-	-	-	-	-	-	-	-	12
-	-	-	-	-	-	-	-	13
-	-	-	-	-	-	-	-	14
-	-	-	-	-	-	-	-	15
-	-	-	-	-	-	-	-	16
<b>BETRIEBE</b>								
-	-	-	-	-	-	-	-	17
<b>ZEILE 12 (INSGESAMT) IN PROZENT</b>								
-	-	-	-	-	-	-	-	18
-	-	-	-	-	-	-	-	19
-	-	-	-	-	-	-	-	20
-	-	-	-	-	-	-	-	21

OHNE GROESSENKL.-GLIEDERUNG (OGKL),  
 ERGEBNISSE IN VOLLER STELLENZAHL

16 LANDW. BETRIEBE MIT ZUCHTSAUEN 1995

S.-NR.	GEBIET	BETRIEBE MIT ... ZUCHTSAUEN 1)												
		INSGESAMT		ZUSAMMEN		MIT ... ZUCHTSAUEN								
		BE- TRIEBE	TIERE	BE- TRIEBE	TIERE	1	2	3	4	5	6	7	8	9
041	STADTVERBAND SAARBUECKE	6	33	5	15	1	2	1	-	-	-	-	-	-
042	KREIS MERZIG-WADERN	41	801	21	58	10	3	3	1	1	1	-	-	2
043	KREIS NEUNKIRCHEN	7	324	2	2	2	-	-	-	-	-	-	-	-
044	KREIS SAARLOUIS	29	582	19	76	5	2	2	4	2	-	-	1	3
045	SAAR-PFALZ-KREIS	23	454	12	46	5	-	-	3	-	1	1	2	-
046	KREIS ST. WENDEL	23	672	8	27	3	1	-	2	-	-	2	-	-

S.-NR.	GEBIET	BETRIEBE MIT ... ZUCHTSAUEN 1)												
		10 - 19		20 - 29		30 - 49		50 - 74		75 - 99		100 UND MEHR		
		BETR.	TIERE	BETR.	TIERE	BETR.	TIERE	BETR.	TIERE	BETR.	TIERE	BETR.	TIERE	
041	STADTVERBAND SAARBUECKE	1	.	-	-	-	-	-	-	-	-	-	-	
042	KREIS MERZIG-WADERN	5	.	4	100	5	186	5	284	1	.	-	-	
043	KREIS NEUNKIRCHEN	2	.	-	-	-	-	1	.	-	-	2	.	
044	KREIS SAARLOUIS	4	59	1	.	1	.	2	107	-	-	2	.	
045	SAAR-PFALZ-KREIS	5	61	2	.	1	.	1	.	1	.	1	.	
046	KREIS ST. WENDEL	2	27	3	76	6	260	2	109	2	173	-	-	

1) UND ZUR ZUCHT BESTIMMTE JUNGSAUEN MIT 50 KG UND MEHR LEBENDGEWICHT.



OHNE GROSSENKL.-GLIEDERUNG (OGKL),  
ERGEBNISSE IN VOLLER STELLENZAHL

17 LANDW. BETRIEBE MIT

S. - NR.	GEBIET	BETRIEBE MIT ... LEGEHENNEN								
		INSGESAM			1 - 19			20 - 49		
		BETRIEBE	TIERE		BETRIEBE	TIERE		BETRIEBE	TIERE	
		1	2	3	4	5	6			
041	STADTVERBAND SAARBRUECKE	77	12870	32	306	33	899			
042	KREIS MERZIG-WADERN	139	10046	82	862	38	929			
043	KREIS NEUNKIRCHEN	45	37679	17	191	16	424			
044	KREIS SAARLOUIS	87	47045	47	492	27	694			
045	SAAR-PFALZ-KREIS	136	16310	62	633	52	1362			
046	KREIS ST. WENDEL	115	11276	68	710	37	892			

LEGEHENNEN 1995

1/2 JAHR UND AELTER														SCHLUESSEL- NR.
50 - 99			100 - 249			250 - 499			500 - 999					
BETRIEBE	TIERE		BETRIEBE	TIERE		BETRIEBE	TIERE		BETRIEBE	TIERE				
7	8		9	10		11	12		13	14				
2	100		4	620		3	950		1				041	
8	445		4	610		3	900		2	1400			042	
3	200		1			-			-				043	
4	216		3	400		1			1				044	
10	572		1			2	700		3	2200			045	
4	259		1			1			2	1100			046	

S. - NR.	GEBIET	BETRIEBE MIT ... LEGEHENNEN									
		1 000 - 2 999		3 000 - 4 999		5 000 - 9 999		10 000 - 29 999			
		BETRIEBE	TIERE	BETRIEBE	TIERE	BETRIEBE	TIERE	BETRIEBE	TIERE		
		15	16	17	18	19	20	21	22		
041	STADTVERBAND SAARBRUECKE	-	-	1	-	1	-	-	-	-	
042	KREIS MERZIG-WADERN	2	4900	-	-	-	-	-	-	-	
043	KREIS NEUNKIRCHEN	1	-	3	9400	2	-	1	-	-	
044	KREIS SAARLOUIS	1	-	1	-	-	-	2	-	-	
045	SAAR-PFALZ-KREIS	5	7243	1	-	-	-	-	-	-	
046	KREIS ST. WENDEL	-	-	2	7815	-	-	-	-	-	

LEGEHENNEN 1995

1/2 JAHR UND AELTER														SCHLUESSEL- NR.
30 000 - 49 999			50 000 - 99 999			100 000 - 199 000			200 000 UND MEHR					
BETRIEBE	TIERE		BETRIEBE	TIERE		BETRIEBE	TIERE		BETRIEBE	TIERE				
23	24		25	26		27	28		29	30				
-	-		-	-		-	-		-	-		041		
-	-		-	-		-	-		-	-		042		
-	-		-	-		-	-		-	-		043		
-	-		-	-		-	-		-	-		044		
-	-		-	-		-	-		-	-		045		
-	-		-	-		-	-		-	-		046		



1 LANDW. BETRIEBE UND IHRE LANDW. GENUTZTE FLAECHE NACH ARBEITSBEREICHEN UND BESCHAEFFTIGENGRUPPEN 1995

1.2 LANDW. GENUTZTE FLAECHE DER BETRIEBE NACH ARBEITSBEREICHEN UND BESCHAEFFTIGENGRUPPEN

SAARLAND

NR. I	I	I	UND ZWAR LANDW. GENUTZTE FLAECHE DER BETRIEBE MIT											
			LANDW. I	IM BETRIEB VOLL- I	IM BETRIEB TEIL- I	ANDERWEITIG ERWERBSTAETIGEN I	STAENDIGEN I	NICHT- I	GENUTZTE I	BESCHAEFFTIGTEN I	BESCHAEFFTIGTEN I	U. ZWAR (SP.6) MIT I	FAMILIENFREMDEN I	STAEND. I
FLAECHE I	GENUTZTE I	FLAECHE I	FAMILIENARBEITSKRAEFTEN I	FAMILIENARBEITSKRAEFTEN I	FAMILIENARBEITSKRAEFTEN I	FAMILIENARBEITSKRAEFTEN I	FAMILIENARBEITSKRAEFTEN I	FAMILIENARBEITSKRAEFTEN I	FAMILIENARBEITSKRAEFTEN I	FAMILIENARBEITSKRAEFTEN I	FAMILIENARBEITSKRAEFTEN I	FAMILIENARBEITSKRAEFTEN I	FAMILIENARBEITSKRAEFTEN I	FAMILIENARBEITSKRAEFTEN I
1	2	3	4	5	6	7	8	9	10	11	12	13	14	15

BETRIEBE INSGESAMT

01	UNTER 1	40 D	14 E	4 E	34 D	26 E	16 E	11 E	11 E	18 E	16 E	15 E
02	1 - 2	255 E	9 E	-	253 E	246 E	130 E	114 E	111 E	8 E	7 E	1 A
03	2 - 5	1 774 C	64 C	12 A	1 742 C	1 702 D	1 155 D	1 145 D	1 095 D	64 E	60 E	44 A
04	5 - 10	2 085 D	281 E	59 E	2 042 D	1 797 D	1 592 E	1 423 E	1 438 E	122 E	52 A	232 E
05	10 - 20	4 066 D	795 E	33 A	3 626 D	3 252 D	2 991 D	2 991 D	2 693 D	352 E	67 A	274 E
06	20 - 30	5 765 D	2 069 E	309 E	5 060 D	3 696 D	3 749 D	3 749 D	3 644 D	261 E	240 E	390 E
07	30 - 50	9 541 C	5 362 C	400 E	8 673 C	4 180 D	6 926 C	6 455 C	4 806 D	340 E	305 E	343 E
08	50 - 100	23 089 B	19 686 B	4 045 D	20 144 B	3 245 D	11 822 C	9 870 C	6 270 D	2 058 E	1 319 E	3 509 D
09	100 U. MEHR	25 072 B	22 730 B	9 294 C	20 958 B	1 868 E	7 514 C	6 427 C	4 722 D	4 940 C	4 106 C	6 494 D
10	INSGESAMT	71 687 A	51 011 B	14 156 C	62 533 A	20 011 B	35 897 B	32 186 B	24 790 B	8 164 C	6 173 C	11 302 C

DARUNTER BETRIEBE, DEREN INHABER NATUERLICHE PERSONEN SIND, ZUSAMMEN

11	UNTER 1	40 D	14 E	4 E	34 D	26 E	16 E	11 E	11 E	18 E	16 E	15 E
12	1 - 2	255 E	9 E	-	253 E	246 E	130 E	114 E	111 E	8 E	7 E	1 A
13	2 - 5	1 766 C	64 C	12 A	1 742 C	1 702 D	1 155 D	1 145 D	1 095 D	57 E	53 E	40 A
14	5 - 10	2 078 D	281 E	59 E	2 042 D	1 797 D	1 592 E	1 423 E	1 438 E	115 E	45 A	232 E
15	10 - 20	4 047 D	795 E	33 A	3 626 D	3 252 D	2 991 D	2 991 D	2 693 D	333 E	47 A	254 E
16	20 - 30	5 765 D	2 069 E	309 E	5 060 D	3 696 D	3 749 D	3 749 D	3 644 D	261 E	240 E	390 E
17	30 - 50	9 541 C	5 362 C	400 E	8 673 C	4 180 D	6 926 C	6 455 C	4 806 D	340 E	305 E	343 E
18	50 - 100	22 931 B	19 686 B	4 045 D	20 144 B	3 245 D	11 822 C	9 870 C	6 270 D	1 900 E	1 160 E	3 509 D
19	100 U. MEHR	24 597 B	22 730 B	9 294 C	20 958 B	1 868 E	7 514 C	6 427 C	4 722 D	4 465 C	3 632 C	6 181 D
20	ZUSAMMEN	71 021 A	51 011 B	14 156 C	62 533 A	20 011 B	35 897 B	32 186 B	24 790 B	7 498 C	5 507 C	10 966 C

DAVON (ZEILEN 11-20):  
BETRIEBE OHNE AUSSERBETRIEBLICHES EINKOMMEN 4)

21	UNTER 1	9 E	6 E	4 E	6 E	3 E	-	-	-	9 E	8 E	6 E
22	1 - 2	7 E	7 E	-	6 E	-	1 A	-	-	4 A	3 A	-
23	2 - 5	77 E	42 A	8 A	62 E	35 E	4 A	4 A	-	13 A	13 A	15 A
24	5 - 10	107 D	89 D	28 E	100 D	18 A	9 A	9 A	-	24 A	24 A	61 E
25	10 - 20	550 E	412 E	33 A	214 E	139 E	74 E	74 E	74 E	126 E	29 A	42 A
26	20 - 30	1 277 E	1 277 E	155 E	683 E	-	105 E	105 E	-	41 A	20 A	20 A
27	30 - 50	3 745 D	3 745 D	264 E	3 310 D	-	1 877 E	1 693 E	44 A	44 A	44 A	44 A
28	50 - 100	15 199 C	14 950 C	3 329 D	13 819 C	249 E	4 962 D	4 145 D	110 E	1 094 E	708 E	2 428 E
29	100 U. MEHR	16 816 C	16 665 C	7 631 C	14 895 C	151 E	2 535 E	2 096 E	-	2 217 D	2 217 D	2 551 E
30	ZUSAMMEN	37 787 B	37 193 B	11 453 C	33 096 B	594 E	9 567 C	8 126 C	228 E	3 573 D	3 066 D	5 166 D

BETRIEBE 5), IN DENEN DAS BETRIEBLICHE EINKOMMEN GROESSER IST ALS DAS AUSSERBETRIEBLICHE EINKOMMEN 6)

31	UNTER 1	9 E	7 E	-	6 E	2 E	2 E	1 A	1 E	6 E	6 E	7 E
32	1 - 2	4 E	2 E	-	4 E	2 E	-	-	-	4 E	4 E	-
33	2 - 5	45 E	17 A	5 A	40 E	28 E	37 E	32 E	9 A	31 E	31 E	12 A
34	5 - 10	41 A	41 A	15 A	26 A	-	13 A	5 A	13 A	21 A	21 A	36 A
35	10 - 20	33 A	-	-	33 A	33 A	33 A	33 A	33 A	19 A	19 A	-
36	20 - 30	399 E	308 E	87 E	287 E	91 E	117 E	117 E	117 E	195 E	195 E	172 E
37	30 - 50	1 192 E	882 E	40 A	1 006 E	310 E	626 E	405 E	472 E	35 A	-	32 A
38	50 - 100	4 312 D	3 596 D	715 E	3 366 D	716 E	3 857 D	2 980 E	3 156 E	329 E	263 E	342 E
39	100 U. MEHR	6 361 D	5 435 D	1 663 E	4 754 D	926 E	3 559 E	2 910 D	3 301 E	1 653 E	820 E	2 898 E
40	ZUSAMMEN	12 395 C	10 287 C	2 525 E	9 523 C	2 108 E	8 244 C	6 482 D	7 102 C	2 292 E	1 358 E	3 499 E

BETRIEBE 5), IN DENEN DAS BETRIEBLICHE EINKOMMEN KLEINER IST ALS DAS AUSSERBETRIEBLICHE EINKOMMEN 6)

41	UNTER 1	22 E	1 E	-	22 E	21 E	14 E	11 E	10 E	4 E	2 E	2 E
42	1 - 2	243 E	-	-	243 E	243 E	129 E	114 E	111 E	-	-	1 A
43	2 - 5	1 645 D	5 E	-	1 640 D	1 640 D	1 114 D	1 109 D	1 086 D	12 E	9 E	13 A
44	5 - 10	1 931 D	152 E	15 E	1 916 D	1 779 D	1 570 E	1 408 E	1 425 E	70 E	-	136 E
45	10 - 20	3 464 D	384 E	-	3 379 D	3 080 D	2 885 D	2 885 D	2 586 D	188 E	-	212 E
46	20 - 30	4 089 D	485 E	66 E	4 089 D	3 605 D	3 527 D	3 527 D	3 527 D	25 A	25 A	198 E
47	30 - 50	4 604 D	735 E	96 E	4 357 D	3 870 D	4 423 D	4 357 D	4 291 D	262 E	262 E	268 E
48	50 - 100	3 420 D	1 140 E	-	2 959 E	2 281 E	3 003 E	2 746 E	3 003 E	477 E	190 E	738 E
49	100 U. MEHR	1 420 D	630 E	-	1 309 E	791 D	1 420 D	1 420 D	1 420 D	595 A	595 A	733 A
50	ZUSAMMEN	20 840 B	3 530 D	178 E	19 915 B	17 309 B	18 086 B	17 577 C	17 460 C	1 633 D	1 083 D	2 301 D

1) MIT ANDERWEITIG ERWERBSTAETIGEN BETRIEBSINHABERN UND/ODER FAMILIENANGEHOERIGEN. - 2) ANDERWEITIG ERWERBSTAETIGEN. -  
3) IM BETRIEB BESCHAEFFTIGT. - 4) DES BETRIEBSINHABERS UND SEINES EHEGATTEN. - 5) MIT AUSSERBETRIEBLICHEN EINKOMMEN  
DES BETRIEBSINHABERS UND/ODER SEINES EHEGATTEN. - 6) DES BETRIEBSINHABERS UND/ODER SEINES EHEGATTEN.

2 BETRIEBSINHABER UND FAMILIENANGEHÖRIGE IN DEN LANDW. BETRIEBEN NACH ARBEITSBEREICHEN UND BESCHÄFTIGTENGRUPPEN 1995

2.1 BETRIEBE, DEREN INHABER NATUERLICHE PERSONEN SIND, INSGESAMT

SAARLAND

LFDI NR. I	LANDW. GENUTZTE FLAECHE VON ... HA	PER-SONEN-GRUPPE	INS-GESAMT	FAMILIENARBEITSKRAEFTE							ANDERWEITIG ERWERBSTAETIGE UND IM BETRIEB BESCHAEFTIGT		
				UNTER 15 JAHREN I	15 JAHRE UNDE I	15 JAHRE UNDE I	15 JAHRE UNDE I	15 JAHRE UNDE I	15 JAHRE UNDE I	15 JAHRE UNDE I	ZU-SAMMEN I	ZU-SAMMEN I	UNDE I
1	2	3	4	5	6	7	8	9	10	11	12	13	
01	UNTER 1	BETR. INH.	89 C	-	89 C	89 C	41 E	89 C	36 E	15 E	15 E	13 E	
02		MAENNL.	80 D	-	80 D	80 D	36 C	80 D	36 E	15 E	15 E	13 E	
03		FAM. ANG.	165 D	38 E	128 D	107 D	40 E	71 E	8 E	34 E	14 E	10 E	
04		MAENNL.	49 E	20 E	29 E	22 E	2 E	19 E	2 E	13 E	9 E	6 E	
05		ZUSAMMEN	254 D	38 E	217 D	196 D	81 D	160 D	45 E	49 E	30 E	24 E	
06		MAENNL.	129 D	20 E	108 C	102 C	39 E	99 C	39 E	28 E	25 E	20 E	
07		EHEGAT.	71 D	-	71 D	71 D	33 E	41 E	4 E	15 E	6 E	3 E	
08	1 - 2	BETR. INH.	199 E	-	199 E	199 E	10 E	199 E	6 E	86 E	86 E	86 E	
09		MAENNL.	192 E	-	192 E	192 E	6 E	192 E	6 E	85 E	85 E	85 E	
10		FAM. ANG.	305 E	17 E	288 E	231 E	68 E	93 E	-	88 E	55 E	51 E	
11		MAENNL.	49 E	1 A	48 E	15 E	-	14 E	-	21 E	10 E	9 E	
12		ZUSAMMEN	503 E	17 E	486 E	429 E	78 E	291 E	6 E	174 E	141 E	137 E	
13		MAENNL.	241 E	1 A	240 E	207 D	6 E	206 D	6 E	106 E	95 E	94 E	
14		EHEGAT.	152 E	-	152 E	152 E	58 E	39 E	-	14 E	4 E	1 E	
15	2 - 5	BETR. INH.	497 C	-	497 C	497 C	32 E	497 C	18 C	309 D	309 D	282 D	
16		MAENNL.	450 D	-	450 D	450 D	19 C	450 D	17 C	275 E	275 E	258 E	
17		FAM. ANG.	718 D	93 E	624 D	532 D	139 E	238 E	3 A	125 E	71 E	51 E	
18		MAENNL.	217 E	64 E	153 E	102 E	1 A	92 E	1 A	69 E	56 E	46 E	
19		ZUSAMMEN	1 214 D	93 E	1 121 D	1 028 D	171 E	734 D	21 C	434 D	380 D	333 D	
20		MAENNL.	667 D	64 E	602 D	551 D	20 C	542 D	18 C	344 D	331 D	304 E	
21		EHEGAT.	397 D	-	397 D	386 D	132 E	148 E	1 A	71 E	33 E	13 E	
22	5 - 10	BETR. INH.	294 D	-	294 D	294 D	26 A	294 D	23 A	195 E	195 E	170 E	
23		MAENNL.	280 D	-	280 D	280 D	24 A	280 D	22 A	183 E	183 E	157 E	
24		FAM. ANG.	610 D	127 E	483 E	403 E	177 E	234 E	26 E	100 E	37 E	25 E	
25		MAENNL.	208 E	69 E	139 E	89 E	24 E	89 E	24 E	35 E	14 E	12 E	
26		ZUSAMMEN	904 D	127 E	777 D	697 D	203 E	528 D	49 E	295 E	233 E	195 E	
27		MAENNL.	488 D	69 E	419 D	369 D	48 E	369 D	46 E	218 E	197 E	169 E	
28		EHEGAT.	211 E	-	211 E	211 E	102 E	88 E	2 A	64 E	32 E	21 E	
29	10 - 20	BETR. INH.	271 D	-	271 D	271 D	58 E	271 D	46 E	170 D	170 D	131 E	
30		MAENNL.	241 D	-	241 D	241 D	42 E	241 D	36 E	150 D	150 D	121 E	
31		FAM. ANG.	469 D	58 E	411 D	358 D	134 E	227 E	9 E	142 E	58 E	37 E	
32		MAENNL.	173 E	33 E	140 E	115 E	12 E	115 E	8 E	66 E	47 E	35 E	
33		ZUSAMMEN	740 D	58 E	682 D	629 D	192 D	498 D	55 E	312 D	228 D	168 D	
34		MAENNL.	414 D	33 E	381 D	356 D	54 E	356 D	44 E	216 D	197 D	156 E	
35		EHEGAT.	162 D	-	162 D	162 D	92 E	74 E	1 A	49 E	6 E	5 E	
36	20 - 30	BETR. INH.	238 D	-	238 D	238 D	80 E	238 D	76 E	147 D	147 D	113 E	
37		MAENNL.	225 D	-	225 D	225 D	74 E	225 D	74 E	135 E	135 E	106 E	
38		FAM. ANG.	472 D	47 E	425 D	350 D	144 E	278 D	22 E	118 E	83 E	83 E	
39		MAENNL.	160 E	17 E	143 E	115 E	12 E	111 E	17 E	71 E	58 E	58 E	
40		ZUSAMMEN	710 D	47 E	663 D	588 D	224 D	517 D	98 E	265 E	230 E	196 E	
41		MAENNL.	385 D	17 E	368 D	340 D	86 E	336 D	86 E	206 E	193 E	164 E	
42		EHEGAT.	142 E	-	142 E	141 E	88 E	110 E	5 E	34 E	23 E	23 E	
43	30 - 50	BETR. INH.	244 C	-	244 C	244 C	125 C	244 C	123 C	108 D	108 D	96 E	
44		MAENNL.	237 C	-	237 C	237 C	123 C	237 C	123 C	104 D	104 D	92 E	
45		FAM. ANG.	617 C	98 E	519 C	433 C	192 C	331 C	20 E	171 D	115 D	91 E	
46		MAENNL.	227 D	51 E	176 D	145 D	20 E	145 D	18 E	93 E	83 E	72 E	
47		ZUSAMMEN	860 C	98 E	763 C	677 C	317 C	574 C	143 C	279 D	223 D	187 D	
48		MAENNL.	464 C	51 E	413 C	382 C	143 C	382 C	141 C	197 D	187 D	164 D	
49		EHEGAT.	193 C	-	193 C	193 C	138 D	140 D	3 E	42 E	20 E	10 E	
50	50 - 100	BETR. INH.	321 B	-	321 B	321 B	266 B	321 B	259 B	70 D	70 D	43 E	
51		MAENNL.	308 B	-	308 B	308 B	257 B	308 B	257 B	63 D	63 D	39 E	
52		FAM. ANG.	953 B	210 C	744 B	665 B	303 C	516 C	71 D	196 C	118 D	89 D	
53		MAENNL.	385 C	117 D	269 C	240 C	57 D	238 C	57 D	92 D	86 D	70 D	
54		ZUSAMMEN	1 275 B	210 C	1 065 B	986 B	569 B	837 B	331 C	267 C	188 C	131 D	
55		MAENNL.	693 B	117 D	577 B	548 B	314 C	546 B	314 C	155 C	149 C	109 D	
56		EHEGAT.	250 B	-	250 B	250 B	205 C	194 C	18 E	45 E	12 E	2 E	
57	100 U. MEHR	BETR. INH.	175 B	-	175 B	175 B	161 B	175 B	161 B	17 D	17 D	8 E	
58		MAENNL.	171 B	-	171 B	171 B	157 B	171 B	157 B	17 D	17 D	8 E	
59		FAM. ANG.	649 C	168 C	480 C	430 C	241 C	368 C	84 C	53 D	43 E	33 E	
60		MAENNL.	236 C	74 D	162 C	143 C	66 C	143 C	66 C	17 E	17 E	14 E	
61		ZUSAMMEN	824 C	168 C	655 C	606 B	402 B	543 B	244 C	70 D	59 D	41 E	
62		MAENNL.	407 C	74 D	333 C	315 B	222 C	315 B	222 C	34 D	34 D	23 E	
63		EHEGAT.	151 B	-	151 B	151 B	133 C	134 C	15 E	16 E	12 E	6 E	
64	INSGESAMT	BETR. INH.	2 328 A	-	2 328 A	2 328 A	799 B	2 328 A	749 B	1 119 B	1 119 B	943 C	
65		MAENNL.	2 183 B	-	2 183 B	2 183 B	739 B	2 183 B	729 B	1 027 C	1 027 C	880 C	
66		FAM. ANG.	4 956 B	855 C	4 101 B	3 508 B	1 438 B	2 355 B	244 C	1 028 C	594 C	470 D	
67		MAENNL.	1 704 B	446 C	1 258 B	986 C	194 C	966 C	188 C	476 C	380 C	323 D	
68		INSGESAMT	7 284 B	855 C	6 429 B	5 836 B	2 237 B	4 683 B	993 B	2 147 B	1 713 C	1 413 C	
69		MAENNL.	3 887 B	446 C	3 441 B	3 169 B	933 B	3 149 B	916 B	1 504 B	1 408 B	1 203 C	
70		EHEGAT.	1 730 B	-	1 730 B	1 718 B	981 B	967 B	48 D	349 D	148 E	84 E	

3 FAMILIENFRENDE ARBEITSKRAEFTE IN DEN LANDW. BETRIEBEN 1995

SAARLAND

NR.	I I I I I I I I I I	I I I I I I I I I I	STAENDIGE FAMILIENFRENDE ARBEITSKRAEFTE										I I I I I I I I I I
			IM BETRIEB EINSCHL. HAUSHALT DES BETRIEBSINH. BESCHAEFTIGT		IM BETRIEB VOLLBESCHAEFTIGT		IN KOST UND WOHNUNG		NICHTSTAENDIGE FAMILIENFRENDE ARBEITSKRAEFTE				
LDPI	LANDW. GENUTZTE FLAECHE	IM BETRIEB EINSCHL. HAUSHALT DES BETRIEBSINH. BESCHAEFTIGT	ZUSAMMEN	MAENN- LICH	ZUSAMMEN	MAENN- LICH	ZUSAMMEN	MAENN- LICH	ZUSAMMEN	MAENN- LICH	INS- GESAMT	MAENN- LICH	
I I I I I I I I I I	I I I I I I I I I I	I I I I I I I I I I	I I I I I I I I I I	I I I I I I I I I I	I I I I I I I I I I	I I I I I I I I I I	I I I I I I I I I I	I I I I I I I I I I	I I I I I I I I I I	I I I I I I I I I I	I I I I I I I I I I	I I I I I I I I I I	
1	2	1	3	4	5	6	7	8	9	10			

BETRIEBE INSGESAMT

01	UNTER 1	157 E	50 E	157 E	50 E	119 E	43 E	-	-	70 E	14 E
02	1 - 2	14 E	7 E	14 E	7 E	9 E	7 E	-	-	2 A	2 A
03	2 - 5	157 E	65 C	157 E	65 C	124 E	61 C	-	-	28 A	17 A
04	5 - 10	81 E	63 E	81 E	63 E	51 A	42 A	-	-	63 E	31 E
05	10 - 20	39 E	30 E	39 E	30 E	12 A	9 A	-	-	37 E	21 E
06	20 - 30	60 E	55 E	60 E	55 E	51 E	49 E	-	-	75 E	55 E
07	30 - 50	36 D	28 D	36 D	28 D	32 D	24 D	3 E	3 E	22 E	8 E
08	50 - 100	46 E	36 E	46 E	36 E	31 E	26 E	7 E	7 E	74 E	67 E
09	100 U. MEHR	56 D	49 C	54 D	49 C	42 D	40 D	4 E	4 E	107 D	75 D
10	INSGESAMT	646 D	383 D	644 D	383 D	470 D	301 D	13 E	13 E	478 C	291 D

DARUNTER BETRIEBE, DEREN INHABER NATUERLICHE PERSONEN SIND, ZUSAMMEN

11	UNTER 1	157 E	50 E	157 E	50 E	119 E	43 E	-	-	70 E	14 E
12	1 - 2	14 E	7 E	14 E	7 E	9 E	7 E	-	-	2 A	2 A
13	2 - 5	77 E	22 E	77 E	22 E	53 E	21 E	-	-	25 A	16 A
14	5 - 10	76 E	58 E	76 E	58 E	46 A	37 A	-	-	63 E	31 E
15	10 - 20	38 E	29 E	38 E	29 E	11 A	8 A	-	-	30 E	16 E
16	20 - 30	60 E	55 E	60 E	55 E	51 E	49 E	-	-	75 E	55 E
17	30 - 50	36 D	28 D	36 D	28 D	32 D	24 D	3 E	3 E	22 E	8 E
18	50 - 100	29 E	26 E	29 E	26 E	16 E	16 E	7 E	7 E	74 E	67 E
19	100 U. MEHR	35 C	32 C	33 C	32 C	25 C	24 C	4 E	4 E	98 D	70 D
20	ZUSAMMEN	521 D	307 E	519 D	307 E	361 D	229 E	13 E	13 E	460 C	280 D

DAVON (ZEILEN 11-20):  
BETRIEBE OHNE AUSSERBETRIEBLICHES EINKOMMEN 1)

21	UNTER 1	70 E	19 E	70 E	19 E	58 E	19 E	-	-	31 E	3 E
22	1 - 2	7 A	3 A	7 A	3 A	3 A	3 A	-	-	-	-
23	2 - 5	15 A	11 A	15 A	11 A	15 A	11 A	-	-	11 A	7 A
24	5 - 10	28 A	22 A	28 A	22 A	26 A	21 A	-	-	25 D	10 E
25	10 - 20	18 E	13 E	18 E	13 E	4 A	4 A	-	-	17 A	9 A
26	20 - 30	4 A	2 A	4 A	2 A	2 A	2 A	-	-	5 A	2 A
27	30 - 50	26 A	20 A	26 A	20 A	23 A	17 A	-	-	5 A	2 A
28	50 - 100	16 E	16 E	16 E	16 E	10 E	10 E	6 E	6 E	49 E	43 E
29	100 U. MEHR	15 D	14 D	14 D	14 D	14 D	14 D	3 E	3 E	42 E	38 E
30	ZUSAMMEN	199 D	120 C	198 D	120 C	155 D	101 C	9 E	9 E	184 C	113 D

BETRIEBE 2), IN DENEN DAS BETRIEBLICHE EINKOMMEN GROESSER IST ALS DAS AUSSERBETRIEBLICHE EINKOMMEN 3)

31	UNTER 1	68 E	13 E	68 E	13 E	47 E	9 E	-	-	32 E	4 E
32	1 - 2	7 E	4 E	7 E	4 E	6 E	4 E	-	-	-	-
33	2 - 5	48 E	2 A	48 E	2 A	25 E	2 A	-	-	8 A	5 A
34	5 - 10	23 A	16 A	23 A	16 A	20 A	16 A	-	-	17 A	6 A
35	10 - 20	8 A	4 A	8 A	4 A	7 A	4 A	-	-	-	-
36	20 - 30	54 E	51 E	54 E	51 E	47 E	45 E	-	-	63 E	46 E
37	30 - 50	1 A	1 A	1 A	1 A	-	-	-	-	2 A	-
38	50 - 100	4 E	4 E	4 E	4 E	3 E	3 E	-	-	9 E	8 E
39	100 U. MEHR	14 E	13 E	14 E	13 E	6 E	5 E	-	-	46 E	24 E
40	ZUSAMMEN	227 E	108 E	227 E	108 E	160 E	88 E	-	-	178 E	93 E

BETRIEBE 2), IN DENEN DAS BETRIEBLICHE EINKOMMEN KLEINER IST ALS DAS AUSSERBETRIEBLICHE EINKOMMEN 3)

41	UNTER 1	19 E	18 E	19 E	18 E	14 E	14 E	-	-	7 E	7 E
42	1 - 2	-	-	-	-	-	-	-	-	2 A	2 A
43	2 - 5	14 E	9 E	14 E	9 E	13 E	8 E	-	-	6 A	4 A
44	5 - 10	25 E	20 E	25 E	20 E	-	-	-	-	22 E	16 E
45	10 - 20	12 E	12 E	12 E	12 E	-	-	-	-	13 E	7 E
46	20 - 30	2 A	2 A	2 A	2 A	2 A	2 A	-	-	8 E	8 E
47	30 - 50	9 E	7 E	9 E	7 E	9 E	7 E	3 E	3 E	15 E	6 E
48	50 - 100	9 E	6 E	9 E	6 E	3 C	3 E	1 A	1 A	16 E	16 E
49	100 U. MEHR	6 A	5 A	5 A	5 A	5 A	5 A	1 A	1 A	10 A	8 A
50	ZUSAMMEN	95 E	79 E	94 E	79 E	46 E	39 E	5 E	5 E	98 E	73 E

1) DES BETRIEBSINHABERS UND SEINES EheGATTEN. - 2) MIT AUSSERBETRIEBLICHEM EINKOMMEN DES BETRIEBSINHABERS UND/ODER SEINES EheGATTEN. - 3) DES BETRIEBSINHABERS UND/ODER SEINES EheGATTEN.

4 ARBEITSLEISTUNG DER FAMILIENARBEITSKRAEFTE UND DER FAMILIENFREMDEN ARBEITSKRAEFTE IN DEN LANDW. BETRIEBEN 1995

4.1 BETRIEBE INSGESAMT

SAARLAND

LFDI NR.	GENUTZTE FLAECHE VON ... HA	PER-SONEN-GRUPPE	INSGESAMT	ARBEITSLEISTUNG IM BETRIEB DER FAMILIENARBEITSKRAEFTE					DER FAMILIENFREMDEN ARBEITSKRAEFTE			BETRIEBL. U. AUSSERBETRIEBL. ARBEITSLEISTUNG 3)
				ZUSAMMEN	VOLLBE-SCHAEFTIGT 1)	ANDERWEITIG ERWERBSTAETIG ZU-SAMMEN	VOLLBE-SCHAEFTIGT 2)	ZU-SAMMEN	STAEN-DIGE	NICHT-STAEN-DIGE		
			1	2	3	4	5	6	7	8	9	
01	UNTER 1	BETR. INH.	- X	55 D	36 E	3 E	3 E	- X	- X	- X	67 D	
02		MAENNL.	- X	51 D	36 E	3 E	3 E	- X	- X	- X	63 D	
03		FAM. ANG.	- X	33 E	8 F	3 E	2 E	- X	- X	- X	53 D	
04		MAENNL.	- X	9 E	2 E	3 E	2 E	- X	- X	- X	16 E	
05		ZUSAMMEN		252 E	89 D	45 E	5 E	164 E	138 E	26 E	120 D	
06		MAENNL.		111 D	59 D	39 E	6 E	52 E	47 E	5 E	78 D	
07		EHEGAT.	- X	19 E	4 E	2 E	1 E	- X	- X	- X	33 E	
08	1 - 2	BETR. INH.	- X	41 E	6 E	16 E	16 E	- X	- X	- X	111 E	
09		MAENNL.	- X	38 E	6 E	16 E	16 E	- X	- X	- X	107 E	
10		FAM. ANG.	- X	9 E	-	5 E	4 E	- X	- X	- X	62 E	
11		MAENNL.	- X	3 E	-	2 E	2 E	- X	- X	- X	12 E	
12		ZUSAMMEN		62 D	50 E	6 E	22 E	13 E	11 E	1 A	173 E	
13		MAENNL.		50 D	41 E	6 E	18 E	9 E	7 E	1 A	119 E	
14		EHEGAT.	- X	5 E	-	1 E	-	- X	- X	- X	11 E	
15	2 - 5	BETR. INH.	- X	123 C	18 C	65 E	59 E	- X	- X	- X	364 D	
16		MAENNL.	- X	113 D	17 C	59 E	55 E	- X	- X	- X	328 D	
17		FAM. ANG.	- X	45 E	3 A	9 E	6 E	- X	- X	- X	135 E	
18		MAENNL.	- X	11 E	1 A	7 E	6 E	- X	- X	- X	62 E	
19		ZUSAMMEN		318 D	167 D	21 C	74 E	151 E	138 E	13 A	499 D	
20		MAENNL.		196 C	123 D	18 C	66 E	72 C	65 C	8 A	389 D	
21		EHEGAT.	- X	32 E	1 A	4 E	1 E	- X	- X	- X	89 E	
22	5 - 10	BETR. INH.	- X	100 D	23 A	56 E	47 E	- X	- X	- X	239 D	
23		MAENNL.	- X	95 D	22 A	53 E	44 E	- X	- X	- X	225 D	
24		FAM. ANG.	- X	72 E	22 E	8 E	5 E	- X	- X	- X	139 E	
25		MAENNL.	- X	34 E	21 E	2 E	2 E	- X	- X	- X	51 E	
26		ZUSAMMEN		242 D	172 E	45 E	64 E	71 C	56 B	15 E	377 D	
27		MAENNL.		179 D	130 E	43 E	55 E	50 B	43 B	6 E	276 D	
28		EHEGAT.	- X	25 E	1 A	6 E	4 E	- X	- X	- X	80 E	
29	10 - 20	BETR. INH.	- X	115 D	46 E	47 E	39 E	- X	- X	- X	231 D	
30		MAENNL.	- X	100 D	36 E	43 E	35 E	- X	- X	- X	208 D	
31		FAM. ANG.	- X	52 E	9 E	11 E	7 E	- X	- X	- X	126 E	
32		MAENNL.	- X	31 E	8 E	10 E	6 E	- X	- X	- X	69 E	
33		ZUSAMMEN		204 D	166 D	55 E	58 D	38 D	27 E	11 C	357 D	
34		MAENNL.		159 D	131 D	44 E	52 D	28 E	22 E	7 D	277 D	
35		EHEGAT.	- X	16 E	1 A	3 E	2 E	- X	- X	- X	47 E	
36	20 - 30	BETR. INH.	- X	136 D	76 E	56 E	41 E	- X	- X	- X	227 D	
37		MAENNL.	- X	131 D	74 E	52 E	40 E	- X	- X	- X	214 D	
38		FAM. ANG.	- X	82 D	16 E	18 E	18 E	- X	- X	- X	172 E	
39		MAENNL.	- X	31 E	8 E	14 E	14 E	- X	- X	- X	87 E	
40		ZUSAMMEN		292 E	218 D	92 F	73 E	74 F	56 F	18 E	399 D	
41		MAENNL.		229 E	162 D	82 E	66 E	67 E	53 E	14 E	301 D	
42		EHEGAT.	- X	35 E	5 E	5 E	5 E	- X	- X	- X	63 E	
43	30 - 50	BETR. INH.	- X	174 C	123 C	46 D	41 E	- X	- X	- X	237 C	
44		MAENNL.	- X	171 C	123 C	44 E	40 E	- X	- X	- X	231 C	
45		FAM. ANG.	- X	109 C	15 E	32 E	28 E	- X	- X	- X	218 C	
46		MAENNL.	- X	47 D	13 E	27 E	24 E	- X	- X	- X	114 D	
47		ZUSAMMEN		319 C	283 C	138 C	78 D	37 D	34 D	3 E	455 C	
48		MAENNL.		245 C	218 C	136 C	71 D	27 D	26 D	1 E	345 C	
49		EHEGAT.	- X	50 D	3 E	4 E	2 E	- X	- X	- X	82 C	
50	50 - 100	BETR. INH.	- X	285 B	259 B	37 E	16 E	- X	- X	- X	318 B	
51		MAENNL.	- X	279 B	257 B	35 E	16 E	- X	- X	- X	307 B	
52		FAM. ANG.	- X	207 C	64 D	38 D	26 D	- X	- X	- X	334 C	
53		MAENNL.	- X	101 C	49 D	31 D	23 D	- X	- X	- X	173 C	
54		ZUSAMMEN		551 B	492 B	323 B	74 D	59 E	38 E	22 E	652 B	
55		MAENNL.		429 B	380 B	306 B	66 D	49 E	30 E	19 E	480 B	
56		EHEGAT.	- X	91 C	18 E	4 E	-	- X	- X	- X	126 C	
57	100 U. MEHR	BETR. INH.	- X	167 B	161 B	9 D	3 E	- X	- X	- X	175 B	
58		MAENNL.	- X	163 B	157 B	9 D	3 E	- X	- X	- X	171 B	
59		FAM. ANG.	- X	160 C	75 C	11 E	7 E	- X	- X	- X	213 C	
60		MAENNL.	- X	77 C	58 C	5 E	4 E	- X	- X	- X	104 C	
61		ZUSAMMEN		399 B	326 B	236 C	20 D	73 C	48 D	24 C	388 B	
62		MAENNL.		304 B	240 B	215 C	14 D	64 C	44 D	19 C	275 B	
63		EHEGAT.	- X	61 C	15 E	4 E	1 E	- X	- X	- X	71 C	
64	INSGESAMT	BETR. INH.	- X	1 195 B	749 D	335 C	266 C	- X	- X	- X	1 969 B	
65		MAENNL.	- X	1 141 B	729 B	314 C	252 C	- X	- X	- X	1 854 B	
66		FAM. ANG.	- X	768 B	213 C	135 C	103 C	- X	- X	- X	1 451 B	
67		MAENNL.	- X	344 C	160 C	100 C	82 D	- X	- X	- X	687 C	
68		INSGESAMT		2 641 B	1 963 B	962 B	469 B	678 C	545 D	133 C	3 420 B	
69		MAENNL.		1 903 B	1 485 B	889 B	413 C	418 D	337 D	81 D	2 540 B	
70		EHEGAT.	- X	335 B	47 D	31 E	16 E	- X	- X	- X	601 C	

1) IM BETRIEB. - 2) IN ANDERWEITIGER ERWERBSTAETIGKEIT. - 3) DER BETRIEBSINHABER, IHRER EHEGATTEN, SONSTIGER IM BETRIEB BESCHAEFFIGTER FAMILIENANGEHOERIGER.

## 4 ARBEITSLEISTUNG DER FAMILIENARBEITSKRAEFTE UND DER FAMILIENFREMDE ARBEITSKRAEFTE IN DEN LANDW. BETRIEBEN 1995

## 4.2 BETRIEBE, DEREN INHABER NATUERLICHE PERSONEN SIND, ZUSAMMEN

## SAARLAND

NR.	I I I I I I I I I I I	I I I I I I I I I I I	I I I I I I I I I I I	I I I I I I I I I I I	ARBEITSLEISTUNG TM BETRIEB DER FAMILIENARBEITSKRAEFTE					DER FAMILIENFREMDE ARBEITSKRAEFTE				I I I I I I I I I I I
					I I I I I I I I I I I	I I I I I I I I I I I	I I I I I I I I I I I	I I I I I I I I I I I	I I I I I I I I I I I	I I I I I I I I I I I	I I I I I I I I I I I	I I I I I I I I I I I	I I I I I I I I I I I	
1	2	3	4	5	6	7	8	9						
01	UNTER 1	BETR. INH.	- X	55 D	36 E	3 E	3 E	- X	- X	- X	67 D			
02		MAENNL.	- X	51 D	36 E	3 E	3 E	- X	- X	- X	63 D			
03		FAM. ANG.	- X	33 E	8 E	3 E	2 E	- X	- X	- X	53 D			
04		MAENNL.	- X	9 E	2 E	3 E	2 E	- X	- X	- X	16 E			
05		ZUSAMMEN		252 E	89 D	45 E	6 E	5 E	164 E	138 E	26 E	120 D		
06		MAENNL.		111 D	59 D	39 F	6 E	4 E	52 E	47 E	5 E	78 D		
07		EHEGAT.	- X	19 E	4 E	2 E	1 E	- X	- X	- X	33 E			
08	1 - 2	BETR. INH.	- X	41 E	6 E	16 E	16 E	- X	- X	- X	111 E			
09		MAENNL.	- X	38 E	6 E	16 E	16 E	- X	- X	- X	107 E			
10		FAM. ANG.	- X	9 E	-	5 E	4 E	- X	- X	- X	62 E			
11		MAENNL.	- X	3 E	-	2 E	2 E	- X	- X	- X	12 E			
12		ZUSAMMEN		62 D	50 E	6 E	22 E	21 E	13 E	11 E	1 A	173 E		
13		MAENNL.		50 D	41 E	6 E	18 E	18 E	9 E	7 E	1 A	119 E		
14		EHEGAT.	- X	5 E	-	1 E	-	- X	- X	- X	11 E			
15	2 - 5	BETR. INH.	- X	123 C	18 C	65 E	59 E	- X	- X	- X	364 D			
16		MAENNL.	- X	113 D	17 C	59 E	55 E	- X	- X	- X	328 D			
17		FAM. ANG.	- X	45 E	3 A	9 E	6 E	- X	- X	- X	135 E			
18		MAENNL.	- X	11 E	1 A	7 E	6 E	- X	- X	- X	62 E			
19		ZUSAMMEN		240 E	167 D	21 C	74 E	65 E	72 E	61 E	11 A	499 D		
20		MAENNL.		153 C	123 D	18 C	66 E	61 E	29 D	22 E	7 A	389 D		
21		EHEGAT.	- X	32 E	1 A	4 E	1 E	- X	- X	- X	89 E			
22	5 - 10	BETR. INH.	- X	100 D	23 A	56 E	47 E	- X	- X	- X	239 D			
23		MAENNL.	- X	95 D	22 A	53 E	44 E	- X	- X	- X	225 D			
24		FAM. ANG.	- X	72 E	22 E	8 E	5 E	- X	- X	- X	139 E			
25		MAENNL.	- X	34 E	21 E	2 E	2 E	- X	- X	- X	51 E			
26		ZUSAMMEN		237 D	172 E	45 E	64 E	51 E	66 C	51 B	15 E	377 D		
27		MAENNL.		174 D	130 E	43 E	55 E	45 E	45 C	38 B	6 E	276 D		
28		EHEGAT.	- X	25 E	1 A	6 E	4 E	- X	- X	- X	80 E			
29	10 - 20	BETR. INH.	- X	115 D	46 E	47 E	39 E	- X	- X	- X	231 D			
30		MAENNL.	- X	100 D	36 E	43 E	35 E	- X	- X	- X	208 D			
31		FAM. ANG.	- X	52 E	9 E	11 E	7 E	- X	- X	- X	126 E			
32		MAENNL.	- X	31 E	8 E	10 E	6 E	- X	- X	- X	69 E			
33		ZUSAMMEN		200 D	166 D	55 E	58 D	46 E	34 E	26 E	8 D	357 D		
34		MAENNL.		156 D	131 D	44 E	52 D	41 E	25 E	21 E	4 E	277 D		
35		EHEGAT.	- X	16 E	1 A	3 E	2 E	- X	- X	- X	47 E			
36	20 - 30	BETR. INH.	- X	136 D	76 E	56 E	41 E	- X	- X	- X	227 D			
37		MAENNL.	- X	131 D	74 E	52 E	40 E	- X	- X	- X	214 D			
38		FAM. ANG.	- X	82 D	16 E	18 E	18 E	- X	- X	- X	172 E			
39		MAENNL.	- X	31 E	8 E	14 E	14 E	- X	- X	- X	87 E			
40		ZUSAMMEN		292 E	218 D	92 F	73 E	59 E	74 E	56 E	18 E	399 D		
41		MAENNL.		229 E	162 D	82 E	66 E	54 E	67 E	53 E	14 E	301 D		
42		EHEGAT.	- X	35 E	5 E	5 E	5 E	- X	- X	- X	63 E			
43	30 - 50	BETR. INH.	- X	174 C	123 C	46 D	41 E	- X	- X	- X	237 C			
44		MAENNL.	- X	171 C	123 C	44 E	40 E	- X	- X	- X	231 C			
45		FAM. ANG.	- X	109 C	15 E	32 E	28 E	- X	- X	- X	218 C			
46		MAENNL.	- X	47 D	13 E	27 E	24 E	- X	- X	- X	114 D			
47		ZUSAMMEN		319 C	283 C	138 C	78 D	70 D	37 D	34 D	3 E	455 C		
48		MAENNL.		245 C	218 C	136 C	71 D	64 E	27 D	26 D	1 E	345 C		
49		EHEGAT.	- X	50 D	3 E	4 E	2 E	- X	- X	- X	82 C			
50	50 - 100	BETR. INH.	- X	285 B	259 B	37 E	16 E	- X	- X	- X	318 B			
51		MAENNL.	- X	279 B	257 B	35 E	16 E	- X	- X	- X	307 B			
52		FAM. ANG.	- X	207 C	64 D	38 D	26 D	- X	- X	- X	334 C			
53		MAENNL.	- X	101 C	49 D	31 D	23 D	- X	- X	- X	173 C			
54		ZUSAMMEN		535 B	492 B	323 B	74 D	42 D	43 D	21 E	22 E	652 B		
55		MAENNL.		419 B	380 B	306 B	66 D	39 D	39 D	20 E	19 E	480 B		
56		EHEGAT.	- X	91 C	18 E	4 E	-	- X	- X	- X	126 C			
57	100 U. MEHR	BETR. INH.	- X	167 B	161 B	9 D	3 E	- X	- X	- X	175 B			
58		MAENNL.	- X	163 B	157 B	9 D	3 E	- X	- X	- X	171 B			
59		FAM. ANG.	- X	160 C	75 C	11 E	7 E	- X	- X	- X	215 C			
60		MAENNL.	- X	77 C	58 C	5 E	4 E	- X	- X	- X	104 C			
61		ZUSAMMEN		376 B	326 B	236 C	20 D	10 E	50 C	28 C	21 C	388 B		
62		MAENNL.		286 B	240 B	215 C	14 D	7 E	46 C	27 C	18 D	275 B		
63		EHEGAT.	- X	61 C	15 E	4 E	1 E	- X	- X	- X	71 C			
64	INSGESAMT	BETR. INH.	- X	1 195 B	749 B	335 C	266 C	- X	- X	- X	1 969 B			
65		MAENNL.	- X	1 141 B	729 B	314 C	252 C	- X	- X	- X	1 854 B			
66		FAM. ANG.	- X	768 B	213 C	135 C	103 C	- X	- X	- X	1 451 B			
67		MAENNL.	- X	344 C	160 C	100 C	82 D	- X	- X	- X	687 C			
68	INSGESAMT			2 514 B	1 963 B	962 B	469 B	369 C	551 D	426 D	125 C	3 420 B		
69		MAENNL.		1 823 B	1 485 B	889 B	413 C	334 C	338 E	261 E	77 D	2 540 B		
70		EHEGAT.	- X	335 B	47 D	31 E	16 E	- X	- X	- X	601 C			

1) IM BETRIEB. - 2) IN ANDERWEITIGER ERWERBSTAETIGKEIT. - 3) DER BETRIEBSINHABER, IHRER EHEGATTEN, SONSTIGER IM BETRIEB BE-  
SCHAEFFTIGTER FAMILIENANGEHOERIGER.

5 BETRIEBSINHABER, FAMILIENANGEHÖRIGE UND STAENDIGE FAMILIENFREMDE ARBEITSKRAEFTE  
IN DEN LANDW. BETRIEBEN NACH DEM ALTER 1995  
5.1 NACH ALTERSGRUPPEN

SAARLAND													
BETRIEBSINHABER UND FAMILIENANGEHÖRIGE													
LFDI	ALTER	PER- SONEN- GRUPPE	INS- GESAMT	IM BETRIEB				ANDERWEITIG ERWERBSTAETIG				STAENDIGE	
				EINSCHL. DES BETRIEBSINH.	BESCHAEFTIGT	ZU- SAMMEN	VOLLBE- SCHAEFT.	UND IM BETRIEB	BESCHAEFTIGT	ZU- SAMMEN	VOLLBE- SCHAEFT.	FAMILIENFREMDE ARBEITSKRAEFTE 1)	INS- GESAMT
NR.	VON... BIS... JAHREN	I	I	1	2	3	4	5	6	7	8	9	10
P E R S O N E N													
INSGESAMT													
001	15 - 19	BETR. INH.	5 E	5 E	1 A	5 E	1 A	4 E	4 E	4 E	- X	- X	
002		MAENNL.	5 E	5 E	1 A	5 E	1 A	4 E	4 E	4 E	- X	- X	
003		FAM. ANG.	389 C	197 D	7 E	153 D	6 E	116 E	76 E	66 E	- X	- X	
004		MAENNL.	202 D	104 D	6 E	103 D	6 E	64 E	50 E	45 E	- X	- X	
005		ZUSAMMEN	394 C	202 D	8 E	159 D	7 E	120 E	80 E	70 E	70 E	63 E	
006		MAENNL.	207 D	109 D	7 E	108 D	7 E	68 E	54 E	49 E	22 B	19 C	
007		EHEGAT.	-	-	-	-	-	-	-	-	X	X	
008	20 - 24	BETR. INH.	42 E	42 E	10 E	42 E	10 E	32 E	32 E	32 E	- X	- X	
009		MAENNL.	38 E	38 E	10 E	38 E	10 E	28 E	28 E	28 E	- X	- X	
010		FAM. ANG.	388 C	278 D	36 E	221 D	32 E	249 D	136 E	120 E	- X	- X	
011		MAENNL.	167 D	117 E	29 E	117 E	29 E	92 E	67 E	58 E	- X	- X	
012		ZUSAMMEN	430 C	321 D	46 E	263 D	42 E	281 D	169 E	153 E	84 D	77 E	
013		MAENNL.	205 D	155 D	39 E	155 D	39 E	120 E	95 E	86 E	34 D	27 D	
014		EHEGAT.	36 E	36 E	6 E	24 E	2 E	30 E	18 E	16 E	- X	- X	
015	25 - 34	BETR. INH.	348 C	348 C	115 C	348 C	110 C	239 D	239 D	203 D	- X	- X	
016		MAENNL.	311 D	311 D	107 C	311 D	107 C	208 D	208 D	179 E	- X	- X	
017		FAM. ANG.	679 C	585 C	238 C	450 C	62 D	348 C	200 D	170 D	- X	- X	
018		MAENNL.	304 D	228 D	49 D	225 D	49 D	208 D	153 D	127 E	- X	- X	
019		ZUSAMMEN	1 027 C	934 C	353 C	778 C	171 C	587 C	439 C	372 D	218 D	168 D	
020		MAENNL.	615 C	539 C	156 C	536 C	156 C	416 C	361 D	306 D	159 E	124 E	
021		EHEGAT.	275 C	273 C	170 D	155 C	11 E	96 E	32 E	24 E	- X	- X	
022	35 - 44	BETR. INH.	566 C	566 C	218 C	566 C	213 C	353 D	353 D	308 D	- X	- X	
023		MAENNL.	544 C	544 C	211 C	544 C	210 C	340 D	340 D	296 D	- X	- X	
024		FAM. ANG.	603 C	600 C	345 C	410 C	31 E	205 E	128 E	82 E	- X	- X	
025		MAENNL.	100 E	98 E	13 E	98 E	13 E	73 E	71 E	68 E	- X	- X	
026		ZUSAMMEN	1 169 C	1 166 C	562 C	977 C	243 C	558 D	481 D	390 D	133 E	86 C	
027		MAENNL.	643 C	641 C	224 C	641 C	223 C	413 D	411 D	365 D	84 E	71 D	
028		EHEGAT.	481 C	481 C	319 C	303 C	15 E	140 E	68 E	29 E	- X	- X	
029	45 - 54	BETR. INH.	522 C	522 C	184 C	522 C	173 C	297 D	297 D	247 E	- X	- X	
030		MAENNL.	485 C	485 C	170 C	485 C	170 C	271 D	271 D	225 E	- X	- X	
031		FAM. ANG.	538 C	525 C	331 D	336 C	19 E	80 E	35 E	28 E	- X	- X	
032		MAENNL.	36 E	36 E	7 E	36 E	7 E	27 E	27 E	23 E	- X	- X	
033		ZUSAMMEN	1 060 C	1 047 C	516 C	857 C	191 C	376 D	332 D	275 D	79 E	50 E	
034		MAENNL.	521 C	521 C	176 C	521 C	176 C	297 D	297 D	249 D	47 E	40 E	
035		EHEGAT.	453 C	443 C	277 D	270 D	14 E	59 E	17 E	13 E	- X	- X	
036	55 - 59	BETR. INH.	381 D	381 D	153 D	381 D	135 D	192 E	152 E	115 E	- X	- X	
037		MAENNL.	361 D	361 D	135 D	361 D	134 D	137 E	137 E	115 E	- X	- X	
038		FAM. ANG.	425 C	414 C	221 D	255 D	24 E	23 E	15 E	5 E	- X	- X	
039		MAENNL.	65 E	60 E	21 E	60 E	17 E	11 E	11 E	-	- X	- X	
040		ZUSAMMEN	806 C	794 C	374 C	636 C	158 D	176 E	167 E	118 E	29 D	13 A	
041		MAENNL.	426 C	421 C	155 D	421 C	150 D	148 E	148 E	115 E	17 C	12 A	
042		EHEGAT.	272 D	272 D	140 E	154 E	6 E	20 E	13 E	1 E	- X	- X	
043	60 - 64	BETR. INH.	262 D	262 D	84 D	262 D	77 D	40 E	40 E	33 E	- X	- X	
044		MAENNL.	261 D	261 D	84 D	261 D	77 D	38 E	38 E	31 E	- X	- X	
045		FAM. ANG.	376 D	375 D	130 E	210 D	28 E	8 E	3 E	1 A	- X	- X	
046		MAENNL.	122 E	122 E	28 E	122 E	28 E	2 E	2 E	-	- X	- X	
047		ZUSAMMEN	638 C	637 C	214 D	473 C	104 D	48 E	43 E	34 E	22 E	9 E	
048		MAENNL.	382 D	382 D	111 D	382 D	104 D	40 E	40 E	31 E	14 E	4 A	
049		EHEGAT.	130 E	130 E	37 E	25 E	-	5 E	-	-	- X	- X	
050	65 - 69	BETR. INH.	135 E	135 E	32 E	135 E	31 E	1 A	1 A	1 A	- X	- X	
051		MAENNL.	124 E	124 E	21 E	124 E	21 E	1 A	1 A	1 A	- X	- X	
052		FAM. ANG.	312 D	287 D	105 E	193 D	42 E	-	-	-	- X	- X	
053		MAENNL.	114 D	107 D	37 E	103 D	37 E	-	-	-	- X	- X	
054		ZUSAMMEN	447 D	422 D	137 E	327 D	73 E	1 A	1 A	1 A	5 E	3 A	
055		MAENNL.	238 D	231 D	58 E	227 D	58 E	1 A	1 A	1 A	5 E	3 A	
056		EHEGAT.	56 E	56 E	15 E	25 E	-	-	-	-	- X	- X	
057	70 U. MCHR	BETR. INH.	66 E	66 E	2 A	66 E	-	-	-	-	- X	- X	
058		MAENNL.	54 E	54 E	1 A	54 E	-	-	-	-	- X	- X	
059		FAM. ANG.	391 C	246 D	25 E	146 D	2 A	-	-	-	- X	- X	
060		MAENNL.	150 D	116 E	5 E	104 E	2 A	-	-	-	- X	- X	
061		ZUSAMMEN	457 C	312 D	27 E	212 D	2 A	-	-	-	3 A	1 A	
062		MAENNL.	204 D	170 E	6 E	158 E	2 A	-	-	-	1 A	-	
063		EHEGAT.	28 E	28 E	16 E	12 E	1 A	-	-	-	- X	- X	
064	INSGESAMT	BETR. INH.	2 328 A	2 328 A	799 B	2 328 A	749 B	1 119 B	1 119 B	943 C	- X	- X	
065		MAENNL.	2 183 B	2 183 B	739 B	2 183 B	729 B	1 027 C	1 027 C	880 C	- X	- X	
066		FAM. ANG.	4 101 B	3 508 B	1 438 B	2 355 B	244 C	1 028 C	594 C	470 D	- X	- X	
067		MAENNL.	1 258 B	986 C	194 C	966 C	188 C	476 C	380 C	323 D	- X	- X	
068	INSGESAMT	BETR. INH.	6 429 B	5 836 B	2 237 B	4 683 B	993 B	2 147 B	1 713 C	1 413 C	644 D	470 D	
069		MAENNL.	3 441 B	3 169 B	933 B	3 149 B	916 B	1 504 B	1 408 B	1 203 C	383 D	301 D	
070		EHEGAT.	1 730 D	1 718 B	981 B	967 B	48 D	349 D	148 E	84 E	- X	- X	

1) IM BETRIEB BESCHAEFTIGT.



# Entwicklung der Betriebsgrößenstruktur im Saarland 1973 bis 1995

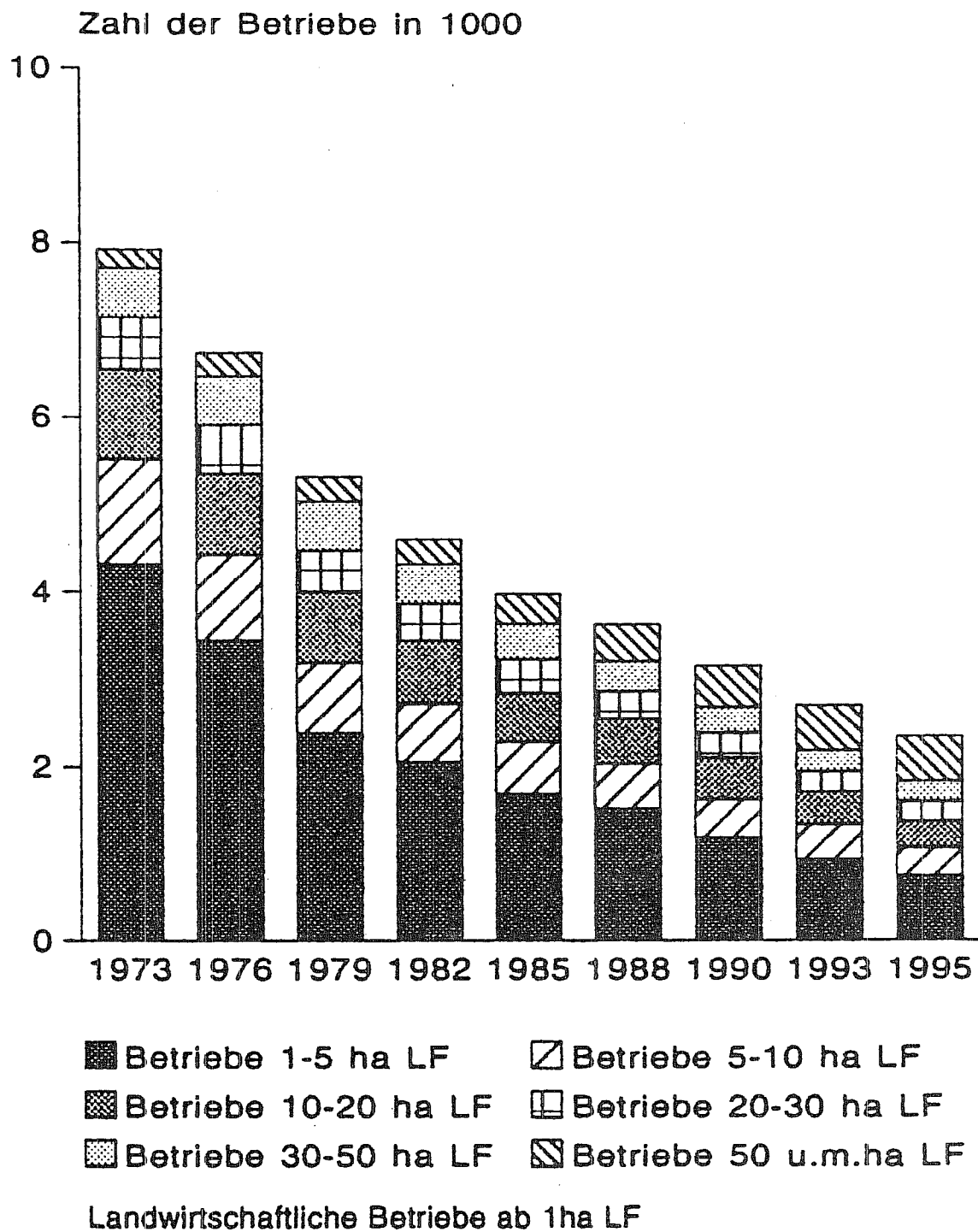

Schl.- Nr.	Kreis Gemeinde	Landw. Betriebe und Forstbetriebe 1995		Landwirtschaftliche							
		insgesamt		insgesamt	mit landwirtschaftlich genutzter Fläche (LF)						
		Betriebe	Betriebs- fläche ha		unter 2	2 - 5	5 - 10	10 - 20	20 - 30	30 - 50	50 und mehr
				Betriebe							
1	2	3	4	5	6	7	8	9	10		
10	SAARLAND	2625	164164	2498	405	491	321	317	219	231	514
041	STADTVERBAND SAARBRUECKEN	252	23619	238	55	41	32	33	24	19	34
100	SAARBRUECKEN, LANDESHAUPTST	62	5607	55	20	7	6	9	6	2	5
511	FRIEDRICHSTHAL, STADT	3	4	3	2	1	-	-	-	-	-
512	GROSSROSSELN	10	2923	9	3	1	1	-	1	1	2
513	HEUSWEILER	54	2949	53	6	8	8	5	5	7	14
514	KLEINBLITTERSDORF	49	1813	48	5	7	8	11	6	4	7
515	PUEITTLINGEN, STADT	42	1362	40	8	10	6	7	2	4	3
516	QUIERSCHIED	4	7081	3	1	1	1	-	-	-	-
517	RIEGELSBERG	14	264	14	5	5	2	-	-	-	2
518	SULZBACH/ SAAR, STADT	2	20	2	1	-	-	-	1	-	-
519	VOELKLINGEN, STADT	12	1596	11	4	1	-	1	3	1	1
042	MERZIG-WADERN	695	37304	664	95	141	101	87	58	62	120
111	BECKINGEN	55	2651	53	6	12	6	9	10	4	6
112	LOSHEIM	101	6466	97	17	18	18	15	8	6	15
113	MERZIG, KREISSTADT	121	9385	117	13	20	21	11	10	13	29
114	METTLACH	93	4497	89	17	15	12	14	1	14	16
115	PERL	169	5389	165	26	30	27	25	14	14	29
116	WADERN, STADT	109	7180	99	10	34	12	6	7	9	21
117	WEISKIRCHEN	47	1736	44	6	12	5	7	8	2	4
043	NEUNKIRCHEN	235	15239	227	37	42	23	28	19	20	58
111	EPELBOREN	59	2536	57	5	13	6	5	3	8	17
112	ILLINGEN	48	1854	47	7	3	5	5	5	4	18
113	MERCHWEILER	14	436	13	3	5	1	-	1	-	3
114	NEUNKIRCHEN, KREISSTADT	40	7907	38	11	7	7	3	2	3	5
115	OTTWEILER, STADT	49	1800	48	6	8	2	12	7	4	9
116	SCHIFFWEILER	22	596	22	4	5	2	3	1	1	6
117	SPIESEN-ELVERSBERG	3	110	2	1	1	-	-	-	-	-
044	SAARLOUIS	481	32998	460	81	99	48	56	34	42	100
111	DILLINGEN/ SAAR, STADT	14	1684	11	2	4	2	-	1	2	-
112	LEBACH, STADT	82	4367	81	7	17	4	7	8	12	26
113	NALBACH	23	972	22	3	7	3	2	2	1	4
114	REHLINGEN-SIERSBURG	81	4005	78	13	17	9	13	7	6	13
115	SAARLOUIS, KREISSTADT	58	9845	55	9	16	12	8	2	2	6
116	SAARWELLINGEN	45	2454	43	6	11	4	6	2	3	11
117	SCHMELZ	39	2506	38	5	7	4	2	4	5	11
118	SCHWALBACH	25	1941	24	7	5	2	3	-	3	4
119	UEBERHEKRN	37	1432	36	10	6	3	6	4	1	6
120	WADGASSEN	16	417	15	6	3	1	1	-	2	2
121	WALLERFANGEN	52	3055	50	12	3	3	7	3	5	17
122	BOUS	7	236	6	1	3	1	-	1	-	-
123	ENS DORF	2	85	1	-	-	-	1	-	-	-
045	SAARPFALZ-KREIS	445	26593	429	66	78	44	65	47	48	81
111	BEXBACH, STADT	25	1126	23	3	6	1	4	2	1	6
112	BLIESKASTEL, STADT	137	14117	134	17	26	14	26	9	13	29
113	GERSHEIM	106	3240	104	12	21	13	15	14	11	18
114	HOMBURG, KREISSTADT	45	1949	42	10	5	4	3	7	8	5
115	KIRKEL	20	1012	19	3	2	-	1	3	3	7
116	MANDELBACHTAL	90	3511	89	13	14	12	15	10	10	15
117	SANKT INGEBERT, STADT	22	1638	18	8	4	-	1	2	2	1
046	SANKT WENDEL	517	28410	480	71	90	73	48	37	40	121
111	FREISEN	57	2224	55	4	10	10	9	3	4	15
112	MARPINGEN	57	2241	55	11	9	8	7	3	3	14
113	NAMBORN	35	1915	34	3	9	5	-	2	3	12
114	NOHFELDEN	118	8062	100	16	21	20	10	9	9	15
115	NONNWEILER	54	2185	47	11	7	8	5	4	7	5
116	OBERTHAL	29	1747	28	5	4	4	-	1	1	13
117	SANKT WENDEL, KREISSTADT	116	7374	115	13	23	13	11	10	10	35
118	THOLEY	51	2663	46	8	7	5	6	5	3	12

Gemeindestatistik Teil I : Betriebsgrößenstruktur, Bodennutzung und Viehhaltung 1995 - Mindestveröffentlichungsprogramm

Betriebe 1995						Flächennutzung in den landwirtschaftlichen Betrieben 1995						Schl.- Nr.
von ... bis unter ... ha				mit Waldfläche (WF)		Hauptnutzungs- und Kulturarten			Anbauflächen			
unter 10	10 - 20	20 - 30	30 und mehr			LF insgesamt	Dauer- grün- land	Acker- land	Hackfrüchte			
				ins- gesamt	Kar- toffeln				Zucker- rüben			
LF ha				Be- triebe	WF ha	Fläche ha						
11	12	13	14	15	16	17	18	19	20	21	22	
4303	4602	5345	58474	676	2080	72724	33487	38718	350	277	-	10
412	485	592	4161	30	177	5650	2296	3340	21	15	-	041
75	140	151	750	8	158	1116	498	614	5	2	-	100
3	-	-	-	1	1	3	2	0	-	-	-	511
13	-	29	183	1	2	225	90	135	1	1	-	512
86	64	117	1535	12	8	1802	818	980	3	2	-	513
86	161	153	880	3	4	1280	463	816	7	6	-	514
94	101	55	508	3	1	757	184	571	4	3	-	515
12	-	-	-	-	-	12	11	-	-	-	-	516
36	-	-	213	1	2	249	83	165	1	1	-	517
0	-	20	-	-	-	20	20	0	-	-	-	518
7	19	68	92	1	1	186	127	58	1	1	-	519
1328	1232	1467	13555	235	617	17582	8188	9111	91	62	-	042
91	134	255	616	19	20	1095	523	562	8	5	-	111
225	196	208	2142	39	42	2771	1823	943	19	14	-	112
242	143	256	3313	38	40	3954	1704	2163	10	7	-	113
146	200	30	1884	27	234	2259	1003	1219	15	9	-	114
335	380	339	2935	40	63	3988	1462	2408	12	7	-	115
202	87	178	2285	50	173	2752	1379	1351	23	16	-	116
86	92	202	381	22	45	762	295	465	4	2	-	117
312	409	446	5885	25	25	7052	3924	3118	12	11	-	043
79	77	61	1837	7	6	2054	796	1256	1	1	-	111
54	68	117	1581	3	1	1820	1274	545	1	1	-	112
24	-	24	282	1	1	331	239	92	0	0	-	113
75	45	45	699	7	7	864	427	434	2	2	-	114
43	181	176	989	5	9	1389	878	509	3	3	-	115
32	38	23	497	2	1	590	307	282	3	3	-	116
4	-	-	-	-	-	4	4	0	-	-	-	117
738	819	793	11990	100	393	14340	4842	9417	116	103	-	044
27	-	26	61	-	-	114	24	88	1	1	-	111
95	106	188	2766	35	52	3154	1446	1705	9	9	-	112
45	33	48	366	2	1	493	177	310	2	2	-	113
128	179	163	1816	8	206	2286	952	1325	5	4	-	114
148	122	44	809	7	14	1124	125	995	34	30	-	115
69	108	52	1248	15	20	1476	545	907	8	6	-	116
55	31	90	1197	18	19	1374	550	820	6	5	-	117
34	43	-	453	1	37	529	156	355	10	9	-	118
51	80	93	1041	5	26	1265	198	1067	50	28	-	119
21	10	-	222	-	-	253	61	187	4	4	-	120
48	96	68	2011	9	19	2224	597	1619	5	4	-	121
18	.	21	-	-	-	.	.	.	1	1	-	122
-	.	-	-	-	-	.	.	.	-	-	-	123
640	988	1151	9861	63	252	12640	6071	6484	46	35	-	045
26	48	55	663	2	0	792	417	372	3	3	-	111
200	404	205	3609	12	137	4417	1898	2487	19	11	-	112
182	233	348	1963	14	17	2726	1424	1296	14	13	-	113
54	44	173	858	20	76	1130	555	573	4	4	-	114
7	16	74	806	5	2	903	366	536	1	1	-	115
152	229	248	1800	5	2	2429	1326	1069	3	2	-	116
20	14	47	163	5	17	244	85	150	2	2	-	117
874	669	896	13022	223	615	15460	8166	7248	63	50	-	046
103	132	72	1271	19	24	1578	865	711	4	2	-	111
97	93	67	1297	17	15	1554	619	927	5	4	-	112
72	-	50	1383	17	43	1505	877	627	2	2	-	113
226	129	212	1681	70	189	2248	1246	998	15	15	-	114
84	68	108	854	28	46	1113	645	462	7	4	-	115
43	-	27	1111	16	18	1180	718	448	4	4	-	116
179	171	240	4105	39	232	4695	2286	2403	21	15	-	117
71	75	119	1322	17	47	1587	912	673	5	4	-	118

Schl.- Nr.	Kreis Gemeinde	Flächennutzung in den landwirtschaftlichen Betrieben 1995									
		Anbauflächen									Sonder- kulturen
		Futterpflanzen		Getreide					Winter- raps		
		insgesamt	dar. Silomais	insgesamt	Weizen	Roggen	Gerste	Hafer			
		Fläche ha									
23	24	25	26	27	28	29	30	31			
10	SAARLAND	5239	2953	25902	6982	5355	7598	4115	2073	418	
041	STADTVERBAND SAARBRUECKEN	383	155	2285	775	550	396	387	213	6	
100	SAARBRUECKEN, LANDESHAUPTST	29	10	432	226	39	50	64	56	3	
511	FRIEDRICHSTHAL, STADT	-	-	-	-	-	-	-	-	-	
512	GROSSROSSELN	-	-	121	3	48	7	55	-	0	
513	HEUSWEILER	184	109	666	215	102	157	118	27	1	
514	KLEINBLITTERSDORF	155	21	534	200	108	109	97	2	0	
515	PUETTLINGEN, STADT	8	7	394	91	195	62	34	88	1	
516	QUIERSCHIED	-	-	-	-	-	-	-	-	-	
517	RIEGELSBURG	8	7	91	40	34	11	2	40	0	
518	SULZBACH/ SAAR, STADT	-	-	-	-	-	-	-	-	-	
519	VOELKLINGEN, STADT	-	-	47	-	24	-	16	-	1	
042	MERZIG-WADERN	1343	853	6138	1527	606	2423	1115	500	261	
111	BECKINGEN	77	21	403	28	105	61	167	18	9	
112	LOSHEIM	186	111	579	106	104	134	160	21	4	
113	MERZIG, KREISSTADT	518	241	1316	415	61	552	219	54	83	
114	METTLACH	175	154	862	257	22	445	113	103	35	
115	PERL	295	243	1687	604	11	881	154	222	110	
116	WADERN, STADT	83	75	937	91	207	273	188	59	20	
117	WEISKIRCHEN	9	7	355	27	96	77	114	24	1	
043	NEUNKIRCHEN	340	248	2264	688	581	507	282	258	7	
111	EPEL BORN	92	89	938	321	206	217	106	84	2	
112	ILLINGEN	98	90	414	115	88	87	63	21	-	
113	MERCHWEILER	15	-	71	12	7	21	12	-	0	
114	NEUNKIRCHEN, KREISSTADT	15	15	309	92	83	98	10	92	2	
115	OTTWEILER, STADT	78	48	348	102	130	56	58	34	1	
116	SCHIFFWEILER	42	6	184	46	66	28	33	27	1	
117	SPIESEN-ELVERSBERG	-	-	-	-	-	-	-	-	-	
044	SAARLOUIS	1155	642	5735	1726	1576	1381	831	536	64	
111	DILLINGEN/ SAAR, STADT	-	-	68	4	31	3	23	-	2	
112	LEBACH, STADT	263	187	1186	365	257	309	175	97	1	
113	NALBACH	19	15	242	78	82	29	50	11	4	
114	REHLINGEN-SIERSBURG	200	83	813	374	52	225	133	105	8	
115	SAARLOUIS, KREISSTADT	66	49	554	140	278	77	53	16	0	
116	SAARHELLINGEN	137	111	481	90	195	82	76	117	19	
117	SCHMELZ	55	26	612	111	202	135	120	34	3	
118	SCHWALBACH	64	18	222	16	138	29	36	21	17	
119	UEBERNEHRN	103	75	509	138	194	110	61	55	-	
120	WADGASSEN	19	-	110	42	41	14	9	3	4	
121	WALLERFANGEN	229	78	910	367	90	368	85	77	6	
122	BOUS	-	-	-	-	-	-	-	-	0	
123	ENS DORF	-	-	-	-	-	-	-	-	-	
045	SAARPFALZ-KREIS	953	573	4484	1473	563	1611	508	196	51	
111	BEXBACH, STADT	28	23	271	70	103	56	29	22	1	
112	BLIESKASTEL, STADT	311	178	1736	624	114	804	168	120	12	
113	GERSHEIM	243	151	906	320	24	382	110	12	4	
114	HOMBURG, KREISSTADT	150	85	331	54	79	60	61	-	1	
115	KIRKEL	53	52	421	73	171	78	24	-	-	
116	MANDELBACHTAL	161	84	726	298	50	210	109	2	31	
117	SANKT INGBERT, STADT	7	-	93	34	22	21	7	40	1	
046	SANKT WENDEL	1065	482	4996	793	1479	1280	992	370	30	
111	FREISEN	51	22	551	73	94	202	93	22	0	
112	MARPINGEN	65	43	729	134	286	143	130	52	6	
113	NAMBORN	168	101	350	73	74	106	59	60	0	
114	NOHFELDEN	120	34	760	50	251	201	203	-	1	
115	NONNWEILER	28	15	356	4	86	71	103	11	5	
116	OBERTHAL	134	48	273	64	54	79	38	27	10	
117	SANKT WENDEL, KREISSTADT	382	147	1503	283	490	384	291	196	6	
118	THOLEY	117	71	473	112	143	93	75	2	0	

Gemeindestatistik Teil I : Betriebsgrößenstruktur, Bodennutzung und Viehhaltung 1995 - Mindestveröffentlichungsprogramm

Landwirtschaftliche Betriebe mit Viehhaltung 1995													Schl.- Nr.
ins- gesamt	mit Rindvieh							mit Schweinen					
	insgesamt		darunter mit ... Milchkühen				Tiere	und zwar mit					
			insgesamt	1 - 9	10 - 19	20 und mehr		Mastschweinen		Zuchtsauen			
	Betriebe	Tiere	Betriebe				Tiere	Betriebe		Tiere	Betr.	Tiere	
32	33	34	35	36	37	38		39	40	41	42	43	44
1829	1260	61482	615	161	100	354	17496	572	540	16897	129	2866	10
163	98	3772	40	14	4	22	949	57	50	531	6	33	041
30	15	522	7	1	2	4	184	10	9	41	2	3	100
-	-	-	-	-	-	-	-	-	-	-	-	-	511
7	2	6	-	-	-	-	-	2	2	4	-	-	512
41	35	2187	16	2	-	14	561	13	9	353	2	25	513
35	20	578	7	4	1	2	92	14	14	64	1	.	514
28	16	190	8	7	-	1	61	12	11	47	1	.	515
2	2	21	1	-	1	-	.	1	1	.	-	-	516
13	5	228	1	-	-	1	.	4	3	9	-	-	517
1	1	10	-	-	-	-	-	1	1	.	-	-	518
6	2	30	-	-	-	-	-	-	-	-	-	-	519
487	357	16135	174	52	31	91	4449	190	186	5858	41	801	042
35	27	650	7	4	1	2	134	8	8	118	1	.	111
86	59	2685	32	19	3	10	638	23	22	348	2	20	112
92	72	3652	34	6	7	21	982	36	34	1493	11	322	113
70	53	2544	30	5	6	19	802	36	36	1378	8	58	114
104	78	4098	43	9	9	25	1224	57	56	1354	16	306	115
70	47	1993	20	5	3	12	563	16	16	865	1	.	116
30	21	513	8	4	2	2	106	14	14	302	2	57	117
179	122	6460	61	16	5	40	1817	35	31	1275	7	324	043
47	34	1891	18	5	-	13	577	12	11	921	2	233	111
41	32	2189	19	2	1	16	695	6	5	.	-	-	112
9	3	318	2	-	-	2	100	-	-	-	-	-	113
24	11	323	2	-	-	2	42	6	5	254	1	.	114
41	28	1216	12	4	2	6	295	9	9	68	3	30	115
16	14	523	8	5	2	1	408	2	1	.	1	.	116
1	-	-	-	-	-	-	-	-	-	-	-	-	117
298	212	10249	103	23	17	63	3019	100	95	2522	29	582	044
7	5	28	1	1	-	-	4	2	2	3	1	.	111
70	57	3337	35	7	8	20	1078	21	20	540	6	91	112
12	8	309	3	1	1	1	32	5	5	9	-	-	113
58	45	1817	17	3	4	10	581	21	21	1191	8	297	114
13	10	296	6	5	-	1	42	5	5	40	1	.	115
35	22	1157	13	2	1	10	388	15	12	231	4	34	116
33	25	1240	10	1	1	8	324	13	13	153	2	25	117
12	6	332	4	-	2	2	107	5	5	37	2	10	118
17	10	494	5	2	-	3	121	4	4	8	-	-	119
9	2	.	-	-	-	-	-	1	1	.	-	-	120
31	21	1182	9	1	-	8	342	7	6	306	5	120	121
-	-	-	-	-	-	-	-	-	-	-	-	-	122
1	1	.	-	-	-	-	-	1	1	.	-	-	123
329	216	9394	102	24	23	55	2706	104	98	1987	23	454	045
17	11	622	5	1	1	3	157	4	4	84	-	-	111
104	69	3276	35	6	7	22	1050	38	37	1099	12	245	112
86	58	2345	27	9	6	12	601	21	19	247	6	74	113
32	23	1089	12	1	4	7	395	6	6	21	2	.	114
16	13	654	5	1	1	3	.	9	9	113	1	.	115
66	39	1333	17	5	4	8	329	23	20	261	2	9	116
8	3	75	1	1	-	-	.	3	3	162	-	-	117
373	255	15472	135	32	20	83	4556	86	80	4724	23	672	046
45	33	2143	14	1	4	9	400	14	13	920	4	156	111
40	19	1006	12	3	1	8	391	6	6	311	2	.	112
26	23	2031	13	2	1	10	686	1	1	.	-	-	113
81	62	2098	22	10	3	9	403	27	23	484	7	146	114
35	23	951	11	4	1	6	275	3	3	638	1	.	115
22	17	1446	10	1	1	8	418	10	9	638	2	60	116
92	60	4417	39	7	8	24	1552	17	17	1649	4	224	117
32	18	1380	14	4	1	9	431	8	8	.	3	7	118

## Gemeindestatistik Teil II : Sozialökonomische Betriebstypisierung und Betriebssystematik

Schl.- Nr.	Kreis Gemeinde	Sozialökonomische Betriebstypen 1995						Betriebs	
		Landw. Betriebe, deren Inhaber natürliche Personen sind						Landw. Betriebe und Forstbetriebe insgesamt	LF ha
		insgesamt	mit überwiegend betrieblichem Einkommen 1) und zwar mit		m. überw. außerbetr. Einkommen 2) dar. mit		insgesamt		
			insgesamt	Erwerbsein- kommen 3)	20 ha LF und mehr	Erwerbsein- kommen 3)			
Betriebe									
1	2	3	4	5	6	7	8		
10	SAARLAND	2485	785	103	599	1700	1264	2625	72750
041	STADTVERBAND SAARBRUECKEN	237	71	7	41	166	121	252	5659
100	SAARBRUECKEN, LANDESHAUPTST	55	20	1	7	35	25	62	1125
511	FRIEDRICHSTHAL, STADT	3	2	1	-	1	1	3	3
512	GROSSROSSELN	9	3	-	2	6	3	10	225
513	HEUSWEILER	53	23	1	19	30	24	54	1802
514	KLEINBLITTERSDORF	47	9	1	7	38	31	49	1280
515	PUETTLINGEN, STADT	40	8	2	3	32	22	42	757
516	QUIERSCHIED	3	-	-	-	3	3	4	12
517	RIEGELSBERG	14	2	1	2	12	5	14	249
518	SULZBACH/ SAAR, STADT	2	1	-	-	1	1	2	20
519	VOELKLINGEN, STADT	11	3	-	1	8	7	12	186
042	MERZIG-WADERN	661	196	28	153	465	362	695	17583
111	BECKINGEN	53	10	2	7	43	31	55	1095
112	LOSHEIM	95	18	2	15	77	54	101	2771
113	MERZIG, KREISSTADT	117	50	7	39	67	54	121	3954
114	METTLACH	89	30	3	25	59	45	93	2259
115	PERL	165	59	10	42	106	93	169	3988
116	WADERN, STADT	98	20	4	17	78	61	109	2753
117	WEISKIRCHEN	44	9	-	8	35	24	47	762
043	NEUNKIRCHEN	226	81	8	64	145	102	235	7052
111	EPELBOORN	57	20	3	19	37	27	59	2054
112	ILLINGEN	47	23	1	20	24	18	48	1820
113	MERCHWEILER	13	5	-	4	8	7	14	331
114	NEUNKIRCHEN, KREISSTADT	37	11	3	5	26	15	40	864
115	OTTWEILER, STADT	48	13	1	12	35	26	49	1389
116	SCHIFFWEILER	22	8	-	4	14	8	22	590
117	SPIESEN-ELVERSBERG	2	1	-	-	1	1	3	4
044	SAARLOUIS	458	166	20	109	292	213	481	14346
111	DILLINGEN/ SAAR, STADT	11	3	-	2	8	6	14	114
112	LEBACH, STADT	81	30	4	27	51	34	82	3154
113	NALBACH	22	5	3	1	17	12	23	493
114	REHLINGEN-SIERSBURG	78	20	2	16	58	41	81	2291
115	SAARLOUIS, KREISSTADT	54	36	2	8	18	11	58	1124
116	SAARWELLINGEN	42	15	3	13	27	23	45	1476
117	SCHMELZ	38	15	2	15	23	17	39	1374
118	SCHWALBACH	24	8	-	4	16	12	25	529
119	UEBERHEKRN	36	10	2	6	26	19	37	1265
120	WADGASSEN	15	4	-	1	11	8	16	253
121	WALLERFANGEN	50	19	2	16	31	25	52	2224
122	BOUS	6	1	-	-	5	4	7	39
123	ENSDORF	1	-	-	-	1	1	2	11
045	SAARPFALZ-KREIS	426	133	14	109	293	228	445	12642
111	BEXBACH, STADT	23	9	1	6	14	8	25	792
112	BLIESKASTEL, STADT	133	42	1	35	91	76	137	4417
113	GERSHEIM	104	27	4	25	77	62	106	2726
114	HOMBURG, KREISSTADT	42	18	3	14	24	18	45	1130
115	KIRKEL	19	8	-	6	11	10	20	903
116	MANDELBACHTAL	88	23	4	19	65	46	90	2429
117	SANKT INGBERT, STADT	17	6	1	4	11	8	22	246
046	SANKT WENDEL	477	138	26	123	339	238	517	15467
111	FREISEN	55	16	3	15	39	24	57	1578
112	MARPINGEN	55	16	2	11	39	30	57	1554
113	NAMBORN	34	14	4	14	20	15	35	1505
114	NOHFELDEN	100	19	3	18	81	57	118	2249
115	NONNWEILER	47	7	3	6	40	24	54	1117
116	OBERTHAL	28	16	7	13	12	7	29	1180
117	SANKT WENDEL, KREISSTADT	113	39	2	35	74	58	116	4695
118	THOLEY	45	11	2	11	34	23	51	1590

 -----  
 Fußnoten am Ende des Tabellentails

Gemeindestatistik Teil II : Sozialökonomische Betriebstypisierung und Betriebssystematik

systematik 1995														Schl. - Nr.	
Betriebsbereich Landwirtschaft							Betriebsbereich			Anteil des Standardbetriebsseink. (StBE) der					
insgesamt	davon Betriebsform					Gartenbau	Forstwirtschaft	Kombinationsbetr. 4)	Marktfrucht- betr. am StBE	Futterbau- betr. der Betriebe	Veredlungs- betr. Sp. 7	Dauerkultur- betr.			
	Marktfrucht- betr.	Futterbau- betr.	Veredlungs- betr.	Dauerkultur- betr.	Landw. Gem. betr.								19		20
Betr.	LF ha	Betriebe						%							
9	10	11	12	13	14	15	16	17	18	19	20	21	22		
2247	71747	779	1137	97	121	113	140	159	79	8,7	51,0	4,9	1,4	10	
200	5561	89	86	10	5	10	36	15	1	9,9	26,6	1,3	0,1	041	
38	1042	16	17	2	1	2	16	7	1	8,1	12,6	0,0	0,1	100	
8	225	3	3	1	1	-	2	1	-	-	-	-	-	511	
48	1798	15	30	1	1	-	1	1	-	33,2	34,3	0,0	0,8	512	
44	1277	28	11	2	1	2	4	1	-	3,0	82,1	1,3	-	513	
37	754	23	10	2	1	1	3	2	-	27,5	24,2	0,3	0,1	514	
3	249	3	2	1	1	-	-	1	-	33,1	18,6	0,1	0,1	515	
14	249	3	7	1	-	3	-	-	-	-	0,7	-	0,1	516	
1	183	1	5	1	-	-	1	-	-	45,6	53,4	0,8	-	517	
7	183	1	5	1	-	-	4	1	-	-	0,8	-	-	518	
611	17268	207	289	17	59	39	19	37	28	2,2	2,2	22,8	-	519	
47	1082	23	16	1	5	2	2	3	3	6,3	49,7	4,0	3,5	042	
90	2749	20	61	-	4	5	1	7	3	12,8	37,1	6,1	1,2	111	
105	3864	33	59	5	4	4	5	5	2	3,3	60,6	-	0,1	112	
83	2144	18	50	2	6	7	3	5	2	5,1	36,4	5,3	0,2	113	
160	3980	52	55	6	37	10	2	4	3	1,6	63,7	2,8	0,6	114	
85	2699	37	37	2	2	7	2	10	12	7,6	62,0	6,3	14,9	115	
41	751	24	11	1	1	4	-	3	3	10,7	41,8	2,8	0,1	116	
205	7015	48	128	16	8	5	18	9	3	13,2	39,6	0,0	0,4	117	
56	2054	13	33	6	2	2	1	2	-	7,2	53,1	11,8	0,2	043	
43	1817	6	33	2	1	2	3	1	1	6,9	66,7	22,8	0,2	111	
9	856	11	15	1	1	1	3	1	1	2,7	87,1	5,5	-	112	
31	856	11	15	2	2	1	6	3	-	0,2	49,7	38,5	0,0	113	
46	1369	10	31	4	1	-	1	1	1	9,7	4,6	3,2	0,3	114	
19	588	7	10	-	2	-	3	-	-	7,3	74,1	11,2	0,6	115	
1	588	7	10	-	2	-	1	1	-	20,4	40,8	-	0,5	116	
403	14119	175	171	12	23	22	35	24	19	-	-	0,0	-	117	
10	114	3	4	-	1	2	1	3	-	17,1	40,5	5,8	0,9	044	
80	3153	20	51	3	2	4	1	1	-	10,1	3,2	-	2,5	111	
19	483	9	8	-	2	2	1	1	1	4,1	83,4	3,4	0,0	112	
77	2286	26	33	4	9	5	2	3	1	12,7	23,1	-	-	113	
33	1004	27	3	1	-	2	9	4	12	20,0	60,9	13,6	0,7	114	
39	1463	13	22	1	2	1	1	3	2	17,2	0,2	0,2	-	115	
36	1369	12	19	1	3	1	1	2	2	12,7	65,8	2,6	6,5	116	
18	514	11	5	-	1	1	6	1	1	7,2	54,0	24,9	0,6	117	
29	1225	19	8	1	1	1	3	2	1	10,4	21,1	-	1,1	118	
12	252	4	5	1	1	1	3	1	-	42,9	20,8	1,9	-	119	
44	2207	25	13	-	4	2	5	2	1	22,5	0,0	55,5	1,9	120	
5	2207	25	13	-	4	2	1	1	1	36,0	46,6	-	1,3	121	
1	2207	25	13	-	4	2	1	1	-	7,2	-	-	-	122	
397	12538	147	198	19	14	19	19	22	7	90,5	-	-	-	123	
20	788	7	11	1	-	1	3	2	-	9,0	54,2	3,6	1,3	045	
125	4367	53	55	4	4	9	5	5	-	14,1	59,0	4,3	-	111	
103	2724	29	60	7	2	5	-	3	2	6,1	42,8	3,2	0,1	112	
33	1096	9	20	1	1	2	4	4	-	5,8	85,3	3,7	0,6	113	
17	902	8	6	2	-	1	2	1	4	4,0	74,3	0,0	0,3	114	
86	2425	36	41	3	5	1	2	1	1	20,7	60,6	9,0	-	115	
13	236	5	5	1	2	-	3	6	-	15,2	56,0	4,3	7,4	116	
431	15246	113	265	23	12	18	13	52	21	21,6	0,0	6,0	0,7	117	
54	1573	9	39	3	-	3	1	1	1	2,9	73,3	4,4	0,1	046	
51	1541	22	22	4	3	-	3	2	1	1,0	78,9	10,1	-	111	
33	1504	5	25	1	2	-	-	2	1	6,6	67,8	6,1	0,9	112	
84	2133	21	46	7	2	8	1	20	13	2,3	95,4	0,0	0,1	113	
41	1100	11	24	2	2	2	2	9	2	1,9	47,6	3,9	0,1	114	
21	1161	-	17	1	-	3	3	3	2	1,2	61,2	4,8	0,3	115	
107	4683	32	67	4	2	2	3	5	1	-	69,9	3,1	-	116	
40	1551	13	25	1	1	-	-	10	1	4,4	79,9	4,4	0,0	117	
										2,2	80,8	4,0	0,1	118	

-----  
Fußnoten am Ende des Tabellenteils

Lfd. Nr.	Betriebe Landw. genutzte Fläche von ... bis unter ... ha Sozialök. Betriebstypen	Betriebsbereich Landwirtschaft									
		Betriebe insgesamt			davon Betriebsform						
		Be- triebe	Betriebs- fläche ha	LF	insgesamt		Markt- frucht- betriebe	Futter- bau- betr.	Vered- lungs- betriebe	Dauer- kultur- betr.	Landw. Gemischt betriebe
					Be- triebe	LF ha					
1	2	3	4	5	6	7	8	9	10		
<b>10 SAARLAND</b>											
01	Landw. Betriebe zusammen	2498	76367	72724	2246	71747	779	1136	97	121	113
	darunter :										
02	2 - 10	812	4380	3888	729	3507	275	328	23	49	54
03	10 - 20	317	4861	4602	303	4404	157	111	14	7	14
04	20 - 30	219	5867	5345	213	5208	99	97	7	-	10
05	30 - 50	231	9333	9072	229	8992	78	127	17	-	7
06	50 u. m.	514	51040	49402	513	49316	111	367	17	-	18
	darunter :										
	Betr. 3) mit Überwiegend										
07	-betriebl. Einkommen 4)	785	50444	49211	664	48827	136	457	40	14	17
08	-außerbetriebl. Eink. 5)	1700	25025	22882	1574	22310	643	673	57	106	95
09	Landw. Betr.u. Forstbetr.	2625	164164	72750	2247	71747	779	1137	97	121	113
<b>041 STADTVERBAND SAARBRUECKEN</b>											
01	Landw. Betriebe zusammen	238	6043	5650	200	5561	89	86	10	5	10
	darunter :										
02	2 - 10	73	384	368	70	357	26	34	2	1	7
03	10 - 20	33	494	485	33	485	23	8	2	-	-
04	20 - 30	24	851	592	23	567	12	9	2	-	-
05	30 - 50	19	758	743	18	707	9	7	1	-	1
06	50 u. m.	34	3486	3417	34	3417	14	19	-	-	1
	darunter :										
	Betr. 3) mit Überwiegend										
07	-betriebl. Einkommen 4)	71	3637	3565	45	3550	15	27	2	-	1
08	-außerbetriebl. Eink. 5)	166	2267	1971	154	1898	74	58	8	5	9
09	Landw. Betr.u. Forstbetr.	252	23619	5659	200	5561	89	86	10	5	10
<b>042 MERZIG-WADERN</b>											
01	Landw. Betriebe zusammen	664	18453	17582	611	17268	207	289	17	59	39
	darunter :										
02	2 - 10	242	1414	1216	213	1082	90	70	2	31	20
03	10 - 20	87	1290	1232	85	1200	41	32	3	3	6
04	20 - 30	58	1491	1467	58	1467	22	30	1	-	5
05	30 - 50	62	2474	2424	61	2380	18	38	4	-	1
06	50 u. m.	120	11602	11131	119	11045	21	89	5	-	4
	darunter :										
	Betr. 3) mit Überwiegend										
07	-betriebl. Einkommen 4)	196	11927	11690	179	11573	36	118	9	13	3
08	-außerbetriebl. Eink. 5)	465	6414	5780	429	5584	171	169	8	46	35
09	Landw. Betr.u. Forstbetr.	695	37304	17583	611	17268	207	289	17	59	39
<b>043 NEUNKIRCHEN</b>											
01	Landw. Betriebe zusammen	227	7226	7052	205	7015	48	128	16	8	5
	darunter :										
02	2 - 10	65	314	287	65	278	11	39	4	4	5
03	10 - 20	28	420	409	27	390	13	13	1	-	-
04	20 - 30	19	455	446	19	446	5	12	2	-	-
05	30 - 50	20	824	812	20	812	5	12	3	-	-
06	50 u. m.	58	5115	5073	58	5073	13	41	4	-	-
	darunter :										
	Betr. 3) mit Überwiegend										
07	-betriebl. Einkommen 4)	81	4946	4889	66	4883	10	49	7	-	-
08	-außerbetriebl. Eink. 5)	145	2271	2158	139	2132	38	79	9	8	5
09	Landw. Betr.u. Forstbetr.	235	15239	7052	205	7015	48	128	16	8	5
<b>044 SAARLOUIS</b>											
01	Landw. Betriebe zusammen	460	15000	14340	403	14119	175	171	12	23	22
	darunter :										
02	2 - 10	147	720	656	128	565	54	56	2	4	12
03	10 - 20	56	841	819	51	754	31	13	2	3	2
04	20 - 30	34	812	793	32	745	20	10	-	-	2
05	30 - 50	42	1710	1649	42	1649	21	16	4	-	1
06	50 u. m.	100	10770	10341	100	10341	34	61	2	-	3
	darunter :										
	Betr. 3) mit Überwiegend										
07	-betriebl. Einkommen 4)	166	9799	9580	129	9421	46	73	6	1	3
08	-außerbetriebl. Eink. 5)	292	5190	4753	274	4698	129	98	6	22	19
09	Landw. Betr.u. Forstbetr.	481	32998	14346	403	14119	175	171	12	23	22
<b>045 SAARPFALZ-KREIS</b>											
01	Landw. Betriebe zusammen	429	13178	12640	397	12538	147	198	19	14	19
	darunter :										
02	2 - 10	122	627	564	114	533	52	49	7	5	1
03	10 - 20	65	1012	988	63	953	30	25	3	1	4
04	20 - 30	47	1311	1151	46	1131	24	19	2	-	1
05	30 - 50	48	1958	1898	48	1898	13	29	2	-	4
06	50 u. m.	81	8114	7963	81	7963	17	57	1	-	6
	darunter :										
	Betr. 3) mit Überwiegend										
07	-betriebl. Einkommen 4)	133	8931	8619	117	8548	20	83	7	-	7
08	-außerbetriebl. Eink. 5)	293	4114	3929	278	3899	127	114	12	13	12
09	Landw. Betr.u. Forstbetr.	445	26593	12642	397	12538	147	198	19	14	19

 -----  
 Fußnoten am Ende des Tabellentails



Kreisstatistik Teil I : Betriebssystematik, Bodennutzung und Viehhaltung 1995 - Mindestveröffentlichungsprogramm

systematik 1995							Flächennutzung in den Betrieben 1995										Lfd. Nr.
Betriebsbereich			Anteil des Standardbetriebs- einkommens (StBE) der Betriebe Sp.6 (M)   Sp.7 (F)   Sp.8 (V)   Sp.9 (D) am StBE d. Betr. Sp.1				Betriebe mit Waldfläche (WF)	Hauptnutzungs- und Kulturarten				Anbauflächen					
								LF ins- gesamt	Dauer- grün- land	Acker- land	Sonder- kul- turen (2)	Hackfrüchte					
ins- gesamt	Kartof- feln	Zucker- rüben															
Betriebe			%				Betr.	Fläche ha									
11	12	13	14	15	16	17	18	19	20	21	22 <sup>a</sup>	23	24	25	26		
10																	
140	39	73	10,8	63,1	6,0	1,7	676	2080	72724	33487	38718	418	350	277	-	01	
23	17	43	3,3	5,5	3,0	12,7	199	269	3888	2165	1495	194	77	60	-	02	
2	2	10	14,8	20,6	6,4	7,8	78	128	4602	1950	2545	99	42	28	-	03	
2	2	2	16,1	49,5	12,5	0,0	53	329	5345	2358	2958	7	48	35	-	04	
2	-	-	11,1	56,1	12,1	0,0	71	127	9072	4207	4813	46	43	31	-	05	
-	-	1	11,8	80,8	4,6	0,0	172	1089	49402	22590	26777	17	127	111	-	06	
106	-	15	7,9	68,7	5,3	1,0	228	619	49211	22871	26055	244	146	119	-	07	
32	37	57	25,3	38,6	10,2	4,1	444	1271	22882	10284	12395	149	199	155	-	08	
140	159	79	8,7	51,0	4,9	1,4	803	72859	72750	33500	38723	424	350	277	-	09	
041																	
36	2	-	16,3	44,0	2,2	0,1	30	177	5650	2296	3340	6	21	15	-	01	
2	1	-	1,3	4,3	0,1	0,1	5	3	368	215	149	1	5	4	-	02	
-	-	-	45,5	52,7	1,8	0,0	4	2	485	201	283	0	5	4	-	03	
-	1	-	24,2	38,2	25,4	0,0	6	153	592	265	326	-	3	1	-	04	
1	-	-	27,4	57,1	6,6	0,0	3	5	743	372	372	-	2	1	-	05	
-	-	-	22,7	70,9	0,0	0,0	9	10	3417	1223	2192	1	5	4	-	06	
26	-	-	16,9	58,2	2,5	0,0	14	14	3565	1309	2252	2	2	1	-	07	
10	2	-	15,9	10,8	1,7	0,4	15	160	1971	935	1027	4	16	12	-	08	
36	15	1	9,9	26,6	1,3	0,1	44	12929	5659	2296	3342	12	21	15	-	09	
042																	
19	10	24	7,6	59,7	4,9	4,2	235	617	17582	8188	9111	261	91	62	-	01	
8	8	13	1,8	3,9	0,2	28,5	88	122	1216	558	510	139	25	19	-	02	
1	-	1	9,5	15,1	3,2	4,7	29	34	1232	512	675	42	14	8	-	03	
-	-	-	12,1	73,9	8,1	0,0	15	13	1467	666	798	2	15	8	-	04	
1	-	-	6,8	42,0	7,2	0,0	21	30	2424	1083	1297	43	12	8	-	05	
-	-	1	8,5	82,1	5,1	0,0	46	384	11131	5311	5802	14	21	15	-	06	
16	-	1	5,3	62,9	4,3	3,0	68	141	11690	5478	6028	179	20	9	-	07	
3	10	23	19,1	44,0	7,7	10,4	167	476	5780	2632	3051	82	71	52	-	08	
19	37	28	6,3	49,7	4,0	3,5	266	17147	17583	8189	9111	261	91	62	-	09	
043																	
18	1	3	9,0	65,9	14,7	0,3	25	25	7052	3924	3118	7	12	11	-	01	
-	1	1	14,9	44,0	9,6	26,3	6	12	287	200	82	4	2	2	-	02	
-	-	1	25,7	59,2	14,9	0,0	6	4	409	232	176	0	1	1	-	03	
-	-	-	5,1	40,0	54,9	0,0	-	-	446	282	164	-	1	1	-	04	
-	-	-	9,9	62,5	27,6	0,0	1	3	812	433	379	0	0	0	-	05	
-	-	-	10,2	79,8	10,1	0,0	7	5	5073	2765	2308	-	7	7	-	06	
15	-	-	6,2	69,3	13,5	0,0	9	8	4889	2742	2145	0	5	5	-	07	
3	-	3	22,8	49,1	20,6	1,7	15	14	2158	1176	973	6	7	7	-	08	
18	9	3	7,2	53,1	11,8	0,2	33	6784	7052	3924	3118	7	12	11	-	09	
044																	
35	3	19	20,5	48,6	7,0	1,1	100	393	14340	4842	9417	64	116	103	-	01	
7	1	11	8,0	2,6	0,0	1,4	19	30	656	327	310	11	26	19	-	02	
1	-	4	13,9	10,5	2,5	8,8	12	10	819	253	528	36	8	6	-	03	
1	-	1	15,3	20,5	0,0	0,0	6	8	793	240	552	-	9	7	-	04	
-	-	-	24,8	42,0	31,2	0,0	14	23	1649	636	1009	2	11	11	-	05	
-	-	-	25,2	68,5	5,2	0,0	34	313	10341	3353	6983	2	59	57	-	06	
26	-	11	15,8	54,9	5,4	0,8	43	97	9580	3321	6216	37	75	67	-	07	
7	3	8	42,0	29,0	14,2	2,7	57	296	4753	1521	3198	27	41	36	-	08	
35	24	19	17,1	40,5	5,8	0,9	121	13575	14346	4847	9417	64	116	103	-	09	
045																	
19	6	7	11,5	69,5	4,6	1,6	63	252	12640	6071	6484	51	46	35	-	01	
2	2	4	3,5	20,5	24,9	15,0	14	24	564	357	183	17	4	4	-	02	
-	-	2	20,9	37,6	12,5	21,6	6	9	988	448	518	21	9	5	-	03	
1	-	-	25,4	43,7	12,2	0,0	8	117	1151	485	644	3	10	10	-	04	
-	-	-	10,3	77,5	3,9	0,0	13	24	1898	905	991	0	10	7	-	05	
-	-	-	11,1	81,1	2,5	0,0	15	51	7963	3832	4130	0	12	10	-	06	
13	-	3	7,7	76,7	3,8	0,0	28	189	8619	4157	4430	13	22	17	-	07	
6	5	4	30,6	38,7	9,1	3,7	34	52	3929	1868	2028	19	22	18	-	08	
19	22	7	9,0	54,2	3,6	1,3	79	12463	12642	6071	6486	51	46	35	-	09	

-----  
Fußnoten am Ende des Tabellentails

Lfd. Nr.	Betriebe Landw. genutzte Fläche von ... bis unter ... ha Sozialök. Betriebstypen	Flächennutzung in den Betrieben 1995							
		Anbauflächen							Winterraps
		Futterpflanzen dar. Silomais		Getreide					
		insgesamt		insgesamt	Weizen	Roggen	Gerste	Hafer	
Fläche ha									
27	28	29	30	31	32	33	34		
<b>10 SAARLAND</b>									
01	Landw. Betriebe zusammen	5239	2953	25902	6982	5355	7598	4115	2073
	darunter :								
02	2 - 10	63	17	1180	256	235	299	314	2
03	10 - 20	98	21	2115	491	480	609	421	33
04	20 - 30	216	84	2359	385	522	690	498	53
05	30 - 50	440	265	3693	840	794	1055	707	176
06	50 u. m.	4420	2566	16487	4992	3316	4925	2156	1808
	darunter :								
	Betr. 3) mit überwiegend								
07	-betriebl. Einkommen 4)	4344	2588	16562	4855	2957	5194	2298	1530
08	-außerbetriebl. Eink. 5)	807	331	9200	2080	2373	2349	1809	544
09	Landw. Betr.u. Forstbetr.	5239	2953	25904	6982	5355	7599	4116	2073
<b>041 STADTVERBAND SAARBRUECKEN</b>									
01	Landw. Betriebe zusammen	383	155	2285	775	550	396	387	213
	darunter :								
02	2 - 10	6	0	131	34	27	30	37	1
03	10 - 20	15	1	247	75	60	54	43	1
04	20 - 30	12	6	279	58	77	62	60	2
05	30 - 50	24	19	292	96	69	50	48	41
06	50 u. m.	326	128	1332	510	317	200	198	168
	darunter :								
	Betr. 3) mit überwiegend								
07	-betriebl. Einkommen 4)	314	143	1406	536	311	234	209	184
08	-außerbetriebl. Eink. 5)	42	11	855	219	240	162	174	29
09	Landw. Betr.u. Forstbetr.	383	155	2285	775	550	396	387	213
<b>042 MERZIG-WADERN</b>									
01	Landw. Betriebe zusammen	1343	853	6138	1527	606	2423	1115	500
	darunter :								
02	2 - 10	27	5	406	86	57	139	86	1
03	10 - 20	42	7	547	141	69	185	124	18
04	20 - 30	89	28	601	92	81	200	155	35
05	30 - 50	131	88	997	204	94	435	196	53
06	50 u. m.	1053	725	3567	999	304	1456	548	393
	darunter :								
	Betr. 3) mit überwiegend								
07	-betriebl. Einkommen 4)	1016	759	3939	1078	238	1757	593	358
08	-außerbetriebl. Eink. 5)	323	89	2172	442	368	653	518	142
09	Landw. Betr.u. Forstbetr.	1343	853	6139	1527	606	2423	1115	500
<b>043 NEUNKIRCHEN</b>									
01	Landw. Betriebe zusammen	340	248	2264	688	581	507	282	258
	darunter :								
02	2 - 10	1	1	77	20	12	21	20	-
03	10 - 20	-	-	156	32	70	24	30	-
04	20 - 30	11	4	147	23	31	44	23	2
05	30 - 50	17	10	291	85	71	42	43	27
06	50 u. m.	311	234	1591	529	397	376	165	230
	darunter :								
	Betr. 3) mit überwiegend								
07	-betriebl. Einkommen 4)	267	209	1536	502	294	383	188	207
08	-außerbetriebl. Eink. 5)	73	39	728	186	287	123	95	52
09	Landw. Betr.u. Forstbetr.	340	248	2264	688	581	507	282	258
<b>044 SAARLOUIS</b>									
01	Landw. Betriebe zusammen	1155	642	5735	1726	1576	1381	831	536
	darunter :								
02	2 - 10	14	4	190	46	48	30	59	-
03	10 - 20	16	6	422	95	141	109	72	10
04	20 - 30	28	12	417	73	80	112	100	1
05	30 - 50	66	35	737	162	259	145	133	13
06	50 u. m.	1031	585	3954	1345	1048	980	462	512
	darunter :								
	Betr. 3) mit überwiegend								
07	-betriebl. Einkommen 4)	986	545	3643	1128	1000	878	485	293
08	-außerbetriebl. Eink. 5)	169	97	2092	598	576	504	346	244
09	Landw. Betr.u. Forstbetr.	1155	642	5735	1726	1576	1381	831	536
<b>045 SAARPFALZ-KREIS</b>									
01	Landw. Betriebe zusammen	953	573	4484	1473	563	1611	508	196
	darunter :								
02	2 - 10	8	3	151	50	26	46	23	-
03	10 - 20	20	7	415	124	45	157	67	4
04	20 - 30	66	29	499	102	108	159	70	12
05	30 - 50	172	94	727	224	110	228	112	21
06	50 u. m.	686	440	2679	972	271	1016	235	159
	darunter :								
	Betr. 3) mit überwiegend								
07	-betriebl. Einkommen 4)	794	498	2863	1019	255	1075	277	177
08	-außerbetriebl. Eink. 5)	147	74	1610	450	304	536	231	19
09	Landw. Betr.u. Forstbetr.	953	573	4486	1474	563	1612	509	196

- 1) Betriebe ohne außerbetriebliches Einkommen des Betriebsinhabers und seines Ehegatten und Betriebe mit außerbetrieblichem Einkommen des Betriebsinhabers und/oder seines Ehegatten, in denen das betriebliche Einkommen größer ist als das außerbetriebliche.
- 2) Des Betriebsinhabers und/oder seines Ehegatten.
- 3) Erwerbseinkommen des Betriebsinhabers und/oder seines Ehegatten aus anderweitiger Erwerbstätigkeit.
- 4) Kombinationsbetriebe und kombinierte Verbundbetriebe.

Betriebe mit Viehhaltung 1995															Lfd. Nr.
ins- gesamt	mit Rindvieh						mit Schweinen						mit Legehennen		
	darunter mit ... Milchkühen						und zwar mit								
	insgesamt		ins- gesamt	1 - 9	10-19	20 und mehr	Tiere	ins- gesamt	Mastschweinen		Zuchtsauen		Betr.	Tiere	
	Betriebe	Tiere							Betriebe	Tiere	Betr.	Tiere			
35	36	37	38	39	40	41	42	43	44	45	46	47	48	49	
10															
1829	1260	61482	615	161	100	354	17496	572	540	16897	129	2866	599	135226	01
558	271	1806	62	61	1	-	182	134	125	712	12	31	219	17761	02
237	168	2330	48	39	7	2	325	100	95	1233	19	161	105	8713	03
184	159	4039	66	25	33	8	779	76	72	912	14	247	65	22286	04
202	175	7728	93	15	39	39	1740	80	77	2759	23	520	59	26213	05
483	439	45195	327	3	19	305	14407	141	132	9842	55	1620	83	50876	06
610	545	47824	405	18	64	323	15458	196	185	10957	65	1710	140	92355	07
1212	708	13098	206	143	35	28	1845	372	351	5357	61	1068	455	41782	08
1834	1262	61496	615	161	100	354	17496	575	543	16913	129	2866	599	135226	09
041															
163	98	3772	40	14	4	22	949	57	50	531	6	33	77	12870	01
54	31	191	7	6	1	-	31	17	15	42	2	5	31	694	02
25	13	144	6	4	1	1	50	11	11	49	-	-	11	542	03
20	16	346	5	3	-	2	62	7	6	20	1	-	10	6010	04
17	14	664	3	-	1	2	61	7	6	253	1	-	6	736	05
30	23	2424	18	-	1	17	744	13	10	165	2	9	10	4490	06
43	32	2818	24	1	3	20	843	19	15	192	3	12	16	10873	07
119	65	878	15	13	1	1	78	38	35	339	3	21	60	1847	08
163	98	3772	40	14	4	22	949	57	50	531	6	33	77	12870	09
042															
487	357	16135	174	52	31	91	4449	190	186	5858	41	801	139	10046	01
152	81	565	14	14	-	-	49	50	50	335	3	15	49	1356	02
66	56	784	17	16	1	-	85	33	31	212	7	60	31	989	03
52	46	1312	27	8	15	4	336	23	22	522	6	100	11	410	04
56	50	2374	30	7	11	12	544	29	29	1279	7	138	15	2380	05
115	106	10902	78	-	3	75	3400	36	35	3442	16	486	19	4485	06
160	146	12162	107	5	15	87	3920	65	64	4493	24	585	31	5929	07
324	208	3857	67	47	16	4	529	124	121	1262	17	216	107	3217	08
489	358	16137	174	52	31	91	4449	192	188	5865	41	801	139	10046	09
043															
179	122	6460	61	16	5	40	1817	35	31	1275	7	324	45	37679	01
57	28	152	8	8	-	-	20	11	9	89	1	-	22	461	02
21	12	192	2	2	-	-	10	5	4	39	1	-	7	288	03
18	13	334	7	4	2	1	74	4	4	10	-	-	6	14095	04
16	15	732	8	-	2	6	203	4	3	265	2	163	3	3090	05
53	49	4993	35	1	1	33	1508	8	8	864	3	144	5	12831	06
62	54	5067	40	1	4	35	1595	9	9	881	3	246	9	26871	07
117	68	1393	21	15	1	5	222	26	22	394	4	78	36	10808	08
179	122	6460	61	16	5	40	1817	35	31	1275	7	324	45	37679	09
044															
298	212	10249	103	23	17	63	3019	100	95	2522	29	582	87	47045	01
90	47	252	12	12	-	-	30	26	23	88	4	5	30	545	02
35	27	374	5	1	3	1	69	16	16	135	6	37	15	2185	03
23	21	501	6	1	5	-	71	11	11	132	4	31	5	260	04
36	29	1116	11	3	5	3	166	11	11	311	4	51	12	16222	05
89	82	7977	65	2	4	59	2673	27	25	760	10	285	13	27640	06
108	96	7834	72	6	12	54	2614	33	31	930	11	260	25	33971	07
190	116	2415	31	17	5	9	405	67	64	1592	18	322	62	13074	08
298	212	10249	103	23	17	63	3019	100	95	2522	29	582	87	47045	09
045															
329	216	9394	102	24	23	55	2706	104	98	1987	23	454	136	16310	01
83	28	230	6	6	-	-	11	14	13	113	2	5	40	6095	02
55	38	565	12	10	2	-	79	22	20	95	2	10	25	4387	03
42	36	781	12	6	5	1	129	19	18	102	3	115	20	1290	04
41	39	1691	23	2	13	8	427	18	17	52	6	76	17	3715	05
79	70	6126	49	-	3	46	2060	27	26	1423	9	206	19	515	06
111	102	7352	73	4	16	53	2464	38	36	1310	13	241	39	10741	07
217	113	1988	28	20	6	2	223	65	61	669	9	212	96	5557	08
329	216	9394	102	24	23	55	2706	104	98	1987	23	454	136	16310	09

Lfd. Nr.	Betriebe Landw. genutzte Fläche von ... bis unter ... ha Sozialök. Betriebstypen	Betriebs									
		Betriebe insgesamt			Betriebsbereich Landwirtschaft						
		Be- triebe	Betriebs- fläche ha	LF	insgesamt		davon Betriebsform				
					Be- triebe	LF ha	Markt- frucht- betriebe	Futter- bau- betr.	Vered- lungs- betriebe	Dauer- kultur- betr.	Landw. Gemischt betriebe
1	2	3	4	5	6	7	8	9	10		

## 046 SANKT WENDEL

01	Landw. Betriebe zusammen	480	16467	15460	430	15246	115	264	23	12	18
	darunter :										
02	2 - 10	163	922	797	141	692	42	80	6	4	9
03	10 - 20	48	804	669	44	522	19	20	3	-	2
04	20 - 30	37	946	896	35	852	16	17	-	-	2
05	30 - 50	40	1609	1546	40	1546	12	25	3	-	-
06	50 u. m.	121	11952	11476	121	11476	12	100	5	-	4
	darunter :										
	Betr. 3) mit überwiegend										
07	-betriebl. Einkommen 4)	138	11204	10868	128	10852	9	107	9	-	3
08	-außerbetriebl. Eink. 5)	339	4769	4290	300	4098	104	155	14	12	15
09	Landw. Betr.u. Forstbetr.	517	28410	15467	431	15246	113	265	23	12	18

 Seite 2  
 Bahn 3

## Kreisstatistik Teil I : Betriebssystematik, Bodennutzung und Viehhaltung 1995 - Mindestveröffentlichungsprogramm

Lfd. Nr.	Betriebe Landw. genutzte Fläche von ... bis unter ... ha Sozialök. Betriebstypen	Flächennutzung in den Betrieben 1995							
		Anbauflächen							Winterraps
		Futterpflanzen dar.		Getreide					
		insgesamt	Silomais	insgesamt	Weizen	Roggen	Gerste	Hafer	
Fläche ha								34	
27	28	29	30	31	32	33	34		

## 046 SANKT WENDEL

01	Landw. Betriebe zusammen	1065	482	4996	793	1479	1280	992	370
	darunter :								
02	2 - 10	7	4	224	19	65	33	89	-
03	10 - 20	5	-	327	24	95	80	85	-
04	20 - 30	10	5	417	37	146	113	90	3
05	30 - 50	30	20	648	72	191	156	174	21
06	50 u. m.	1014	453	3363	638	978	896	548	346
	darunter :								
	Betr. 3) mit überwiegend								
07	-betriebl. Einkommen 4)	967	434	3174	593	859	867	546	312
08	-außerbetriebl. Eink. 5)	53	20	1743	184	599	371	446	58
09	Landw. Betr.u. Forstbetr.	1065	482	4996	793	1479	1280	992	370

- 1) Kombinationsbetriebe und kombinierte Verbundbetriebe.
- 2) Hopfen, Tabak, Obstanlagen (ohne Erdbeeren), Baumschulen (ohne forstliche Pflanzgärten für den Eigenbedarf), Rebland (im Ertrag stehendes Rebland einschließlich der nicht im Ertrag stehenden Rebfläche sowie Rebbrache zur Wiederbestockung).
- 3) Landwirtschaftliche Betriebe, deren Inhaber natürliche Personen sind.
- 4) Betriebe ohne außerbetriebliches Einkommen des Betriebsinhabers und seines Ehegatten und Betriebe mit außerbetrieblichem Einkommen des Betriebsinhabers und/oder seines Ehegatten, in denen das betriebliche Einkommen größer ist als das außerbetriebliche.
- 5) Des Betriebsinhabers und/oder seines Ehegatten.

systematik 1995							Flächennutzung in den Betrieben 1995										Lfd. Nr.
Betriebsbereich			Anteil des Standardbetriebs- einkommens (StBE) der Betriebe				Betriebe mit Waldfläche (WF)	Hauptnutzungs- und Kulturarten				Anbauflächen					
Gar- ten- bau	Forst- wirt- schaft	Kombi- nations- betriebe (1)	Sp. 6 (M)	Sp. 7 (F)	Sp. 8 (V)	Sp. 9 (D)		am StBE d. Betr. Sp. 1	LF ins- gesamt	Dauer- grün- land	Acker- land	Sonder- kul- turen (2)	Hackfrüchte				
							ins- gesamt						Kartof- feln	Zucker- rüben			
Betriebe			%				Betr.	Fläche ha									
11	12	13	14	15	16	17	18	19	20	21	22	23	24	25	26		
																046	
13	17	20	3,3	84,0	5,1	0,2	223	615	15460	8166	7248	30	63	50	-	01	
4	4	14	0,5	8,2	11,0	1,5	67	78	797	508	261	24	15	12	-	02	
-	2	2	12,6	39,7	35,9	0,0	21	70	669	304	364	-	5	4	-	03	
-	1	1	15,2	76,3	0,0	0,0	18	37	896	420	474	1	9	8	-	04	
-	-	-	6,8	83,1	10,1	0,0	19	43	1546	779	766	0	8	5	-	05	
-	-	-	2,7	91,9	3,5	0,0	61	326	11476	6106	5362	-	23	18	-	06	
10	-	-	1,8	87,4	4,4	0,0	66	170	10868	5866	4983	13	22	20	-	07	
3	17	19	13,9	62,5	10,7	1,2	156	273	4290	2152	2117	12	41	30	-	08	
13	52	21	2,9	73,3	4,4	0,1	260	9961	15467	8172	7248	30	63	50	-	09	

Seite 2  
Bahn 4

Betriebe mit Viehhaltung 1995															Lfd. Nr.
ins- gesamt	mit Rindvieh							mit Schweinen					mit Legehennen		
	insgesamt	darunter mit ... Milchkühen				Tiere	ins- gesamt	und zwar mit							
		ins- gesamt	1 - 9	10-19	20 und mehr			Mastschweinen	Zuchtsauen						
Betriebe	Tiere	Betriebe	Betriebe	Tiere	Betriebe	Tiere	Betr.	Tiere	Betr.	Tiere	Betr.	Tiere			
35	36	37	38	39	40	41	42	43	44	45	46	47	48	49	
															046
373	255	15472	135	32	20	83	4556	86	80	4724	23	672	115	11276	01
122	56	416	15	15	-	-	41	16	15	45	-	-	47	8610	02
35	22	291	6	6	-	-	32	13	13	703	3	38	16	322	03
29	27	765	9	3	6	-	107	12	11	126	-	-	13	221	04
36	28	1151	18	3	7	8	339	11	11	599	3	74	6	70	05
117	109	12773	82	-	7	75	4022	30	28	3188	15	490	17	915	06
126	115	12591	89	1	14	74	4022	32	30	5151	11	366	20	3970	07
245	138	2567	44	31	6	7	408	52	48	1101	10	219	94	7279	08
376	256	15484	135	32	20	83	4556	87	81	4733	23	672	115	11276	09

LFD. NR.	LANDW. GENUTZTE FLAECHE VON ... BIS UNTER ... HA	LANDWIRTSCHAFTLICHE BETRIEBE UND FORSTBETRIEBE (HPR)									
		INSGESAMT		DARUNTER BETRIEBE NACH DER BETRIEBSSYSTEMATIK IM BETRIEBSBEREICH LANDWIRTSCHAFT							GARTEN- BAU
		BETRIEBE 1	LF HA 2	ZUSAMMEN 3	MARKT- FRUCHT- BETRIEBE 4	DAVON			LANDW. GEMISCHT- BETRIEBE 8		
						FUTTER- BAU- BETRIEBE 5	VERED- LUNGS- BETRIEBE 6	DAUER- KULTUR- BETRIEBE 7			
001 INSGESAMT											
01	UNTER 2	527	418	260	59	107	19	65	10	111	
02	2 - 5	494	1 631	440	161	200	13	35	31	16	
03	5 - 10	323	2 279	289	114	128	10	14	23	7	
04	10 - 20	317	4 602	303	157	111	14	7	14	2	
05	20 - 30	219	5 345	213	99	97	7	-	10	2	
06	30 - 50	231	9 072	229	78	127	17	-	7	2	
07	50 U. MEHR	514	49 402	513	111	367	17	-	18	-	
08	INSGESAMT	2 625	72 750	2 247	779	1 137	97	121	113	140	
002 BENACHTEILIGTE GEBIETE											
01	UNTER 2	339	281	177	41	77	13	40	6	60	
02	2 - 5	325	1 065	289	103	144	8	17	17	5	
03	5 - 10	205	1 444	183	71	87	7	4	14	3	
04	10 - 20	209	2 985	200	103	73	9	3	12	1	
05	20 - 30	152	3 733	148	69	66	5	-	8	2	
06	30 - 50	139	5 405	139	43	80	10	-	6	-	
07	50 U. MEHR	344	33 366	344	71	251	9	-	13	-	
08	INSGESAMT	1 713	48 278	1 480	501	778	61	64	76	71	
003 BENACHTEILIGTE AGRARZONEN											
01	UNTER 2	110	81	53	13	27	5	6	2	6	
02	2 - 5	110	364	89	35	42	1	3	8	1	
03	5 - 10	77	540	67	23	36	-	-	6	1	
04	10 - 20	54	736	51	19	25	4	2	3	1	
05	20 - 30	41	1 029	39	16	18	-	-	5	-	
06	30 - 50	38	1 423	38	10	24	3	-	1	-	
07	50 U. MEHR	76	7 280	76	9	60	2	-	5	-	
08	INSGESAMT	506	11 452	413	125	232	15	11	30	9	
004 KLEINE GEBIETE											
01	UNTER 2	229	200	124	28	50	8	34	4	54	
02	2 - 5	215	701	200	68	102	7	14	9	4	
03	5 - 10	128	904	116	48	51	7	2	8	2	
04	10 - 20	155	2 249	149	84	48	5	3	9	-	
05	20 - 30	111	2 704	109	53	48	5	-	3	2	
06	30 - 50	101	3 962	101	33	56	7	-	5	-	
07	50 U. MEHR	268	26 086	268	62	191	7	-	8	-	
08	INSGESAMT	1 207	36 825	1 067	376	546	46	53	46	62	

1) OHNE AMMEN- UND MUTTERKUEHE.

ABKUERZUNGEN: LF = LANDWIRTSCHAFTLICH GENUTZTE FLAECHE. - STBE = STANDARDBETRIEBSEINKOMMEN. - HPR = HAUPTPRODUKTIONS  
RICHTUNG.

FUER NICHTADMINISTRATIVE GEBIETSEINHEITEN  
GEBIETE

LANDWIRTSCHAFTLICHE BETRIEBE (HPR)							LFD. NR.
ZUSAMMEN			MIT DAUERGRUENLAND				
BETRIEBE 10	LF HA 11	STBE JE BETRIEB DM 12	BETRIEBE 13	LF HA 14	DAUER- GRUENLAND HA 15	MILCHKUEHE 1) TIERE 16	
							001
405	415	7 263	223	305	217	36 01	
491	1 623	3 757	419	1 379	951	75 02	
321	2 265	9 487	277	1 947	1 214	104 03	
317	4 602	9 129	275	3 979	1 950	305 04	
219	5 345	13 458	196	4 799	2 358	770 05	
231	9 072	27 895	213	8 379	4 207	1 740 06	
514	49 402	73 692	495	47 796	22 590	14 407 07	
2 498	72 724	23 216	2 098	68 584	33 487	17 437 08	
							002
262	278	6 166	160	220	159	30 01	
322	1 057	1 738	295	970	689	59 02	
204	1 438	4 210	194	1 365	860	54 03	
209	2 985	7 199	180	2 563	1 309	174 04	
152	3 733	12 630	138	3 397	1 707	433 05	
139	5 405	22 171	132	5 151	2 811	1 054 06	
344	33 366	72 923	336	32 873	16 374	9 770 07	
1 632	48 262	21 217	1 435	46 539	23 910	11 574 08	
							003
67	79	1 623	50	68	49	23 01	
109	361	1 184	103	340	229	21 02	
77	540	2 098	74	520	316	27 03	
54	736	13 259	48	646	361	54 04	
41	1 029	8 074	39	981	560	110 05	
38	1 423	19 102	36	1 360	765	247 06	
76	7 280	67 831	76	7 280	4 109	1 941 07	
462	11 447	15 860	426	11 194	6 389	2 423 08	
							004
195	199	7 727	110	152	111	7 01	
213	696	2 021	192	631	460	38 02	
127	898	5 490	120	846	544	27 03	
155	2 249	5 088	132	1 917	947	120 04	
111	2 704	14 313	99	2 416	1 147	323 05	
101	3 962	23 326	96	3 791	2 046	807 06	
268	26 086	74 366	260	25 593	12 265	7 829 07	
1 170	36 814	23 332	1 009	35 345	17 521	9 151 08	

BENACHTEILIGTE LANDWIRTSCHAFTLICHE

LFD. NR.	LANDW. GENUTZTE FLAECHE VON ... BIS UNTER ... HA	LANDWIRTSCHAFTLICHE MIT VIEH						
		MIT DAUERGRUENLAND VON 50% UND MEHR DER LF				ZUSAMMEN 2)	RINDVIEH	
		BETRIEBE 17	LF HA 18	DAUER - GRUENLAND HA 19	MILCH - KUEHE 1) TIERE 20		BETRIEBE 21	TIERE 22
001	INSGESAMT							
01	UNTER 2	165	223	191	22	165	48	384
02	2 - 5	294	956	816	46	332	147	736
03	5 - 10	174	1 208	992	50	226	124	1 070
04	10 - 20	122	1 701	1 317	176	237	168	2 330
05	20 - 30	90	2 223	1 566	358	184	159	4 039
06	30 - 50	105	4 147	2 897	950	202	175	7 728
07	50 U. MEHR	232	20 930	13 968	7 221	483	439	45 195
08	INSGESAMT	1 182	31 388	21 747	8 823	1 829	1 260	61 482
002	BENACHTEILIGTE GEBIETE							
01	UNTER 2	119	162	140	17	114	38	305
02	2 - 5	217	708	603	32	237	95	526
03	5 - 10	125	863	711	30	150	80	678
04	10 - 20	83	1 127	892	104	162	112	1 392
05	20 - 30	71	1 770	1 227	276	131	114	2 667
06	30 - 50	72	2 840	2 025	615	125	109	4 713
07	50 U. MEHR	180	16 587	11 266	5 786	327	301	31 000
08	INSGESAMT	867	24 057	16 864	6 860	1 246	849	41 281
003	BENACHTEILIGTE AGRARZONEN							
01	UNTER 2	36	49	42	11	38	21	149
02	2 - 5	69	225	191	7	79	38	202
03	5 - 10	47	331	257	16	58	33	343
04	10 - 20	30	397	296	44	42	32	408
05	20 - 30	27	676	457	90	35	31	753
06	30 - 50	19	742	556	169	35	31	1 073
07	50 U. MEHR	46	4 452	3 039	1 360	75	71	7 705
08	INSGESAMT	274	6 873	4 837	1 697	362	257	10 633
004	KLEINE GEBIETE							
01	UNTER 2	83	113	98	6	76	17	156
02	2 - 5	148	482	412	25	158	57	324
03	5 - 10	78	532	454	14	92	47	335
04	10 - 20	53	730	597	60	120	80	984
05	20 - 30	44	1 094	771	186	96	83	1 914
06	30 - 50	53	2 038	1 469	446	90	78	3 640
07	50 U. MEHR	134	12 135	8 226	4 426	252	230	23 295
08	INSGESAMT	593	17 184	12 027	5 163	884	592	30 648

1) OHNE AMMEN- UND MUTTERKUEHE.- 2) PFERDE, RINDVIEH, SCHAFE, SCHWEINE, GEFLUEGEL.- 3) BETRIEBE OHNE AUSSERBETRIEB  
BETRIEBSINHABERS UND/ODER SEINES EHEGATTEN, IN DENEN DAS BETRIEBLICHE EINKOMMEN GROESSER IST ALS DAS AUSSERBETRIEB

ABKUEZUNGEN: LF = LANDWIRTSCHAFTLICH GENUTZTE FLAECHE.- HPR = HAUPTPRODUKTIONSRICHTUNG.



FUER NICHTADMINISTRATIVE GEBIETSEINHEITEN

GEBIETE

BETRIEBE (HPR)		DEREN INHABER NATUERLICHE PERSONEN SIND,  ZUSAMMEN	DAVON MIT UEBERWIEGEND BETRIEBLICHEM EINKOMMEN 3)		MIT UEBERWIEGEND AUSSER - BETRIEBLICHEM EINKOMMEN 4)		
HALTUNG			ZUSAMMEN	DAR. MIT EINKOMMEN AUS ANDERWEITIGER ERWERBSTAETIGKEIT 4)			
DARUNTER (SP. 22/23) MILCHKUEHE 1)				B E T R I E B E			
BETRIEBE 24	TIERE 25	26	27	28	29		
						001	
19	63	404	89	8	315	01	
35	78	489	30	5	459	02	
27	104	319	28	3	291	03	
48	325	315	39	3	276	04	
66	779	219	57	4	162	05	
93	1 740	230	115	16	115	06	
327	14 407	509	427	64	82	07	
615	17 496	2 485	785	103	1 700	08	
						002	
15	43	262	43	5	219	01	
24	59	322	9	1	313	02	
15	54	202	6	1	196	03	
29	174	207	17	2	190	04	
43	442	152	36	2	116	05	
60	1 054	138	62	12	76	06	
217	9 770	341	281	46	60	07	
403	11 596	1 624	454	69	1 170	08	
						003	
10	24	67	4	-	63	01	
7	21	109	2	1	107	02	
6	27	77	2	-	75	03	
10	54	53	3	1	50	04	
10	110	41	7	-	34	05	
17	247	37	11	2	26	06	
48	1 941	75	62	12	13	07	
108	2 424	459	91	16	368	08	
						004	
5	19	195	39	5	156	01	
17	38	213	7	-	206	02	
9	27	125	4	1	121	03	
19	120	154	14	1	140	04	
33	332	111	29	2	82	05	
43	807	101	51	10	50	06	
169	7 829	266	219	34	47	07	
295	9 172	1 165	363	53	802	08	

LICHES EINKOMMEN DES BETRIEBSINHABERS UND SEINES EHEGATTEN UND BETRIEBE MIT AUSSERBETRIEBLICHEM EINKOMMEN DES LICHE. - 4) DES BETRIEBSINHABERS UND/ODER SEINES EHEGATTEN.

101 BETRIEBSSYSTEME IN DEN BETRIEBSBEREICHEN

NACH DER GROSSE DER BETRIEBE UND DER HOEHE

10 SAARLAND

NR.	LANDW. GEN. FLAECHE VON ... BIS UNTER ... HA	MERKMAL	BETRIEBE INSGESAMT	ZUSAMMEN	SPEZIALBETRIEBE			BETRIEBSBEREICH MARKTFRUCHT
					INTENSIV-FRUCHT-BETRIEBE	EXTENSIV-FRUCHT-BETRIEBE	VERBUND MARKT	
1	2	3	4	5	6			
01	UNTER 1	BETRIEBE	ANZAHL	276	55	-	-	-
02		LF	HA	62	27	-	-	-
03		STBE	DM/BETRIEB	55338	6919	-	-	-
04	1 - 2	BETRIEBE	ANZAHL	251	205	19	26	3
05		LF	HA	356	293	29	38	5
06		STBE	DM/BETRIEB	2416	570	463	1	1
07	2 - 5	BETRIEBE	ANZAHL	494	440	22	85	35
08		LF	HA	1631	1459	65	271	120
09		STBE	DM/BETRIEB	3847	1073	2292	26	132
10	5 - 10	BETRIEBE	ANZAHL	323	289	3	68	34
11		LF	HA	2279	2048	20	505	242
12		STBE	DM/BETRIEB	11682	2669	12437	425	544
13	10 - 15	BETRIEBE	ANZAHL	177	167	1	52	26
14		LF	HA	2167	2041	14	654	318
15		STBE	DM/BETRIEB	8228	3541	.	1320	1823
16	15 - 20	BETRIEBE	ANZAHL	140	136	-	48	19
17		LF	HA	2435	2362	-	855	324
18		STBE	DM/BETRIEB	10269	6805	-	2936	3098
19	20 - 30	BETRIEBE	ANZAHL	219	213	1	59	35
20		LF	HA	5345	5208	24	1419	855
21		STBE	DM/BETRIEB	13459	11243	.	4089	5391
22	30 - 50	BETRIEBE	ANZAHL	231	229	1	49	27
23		LF	HA	9072	8992	48	1921	987
24		STBE	DM/BETRIEB	27895	23119	.	9054	8611
25	50 - 100	BETRIEBE	ANZAHL	333	332	-	49	25
26		LF	HA	24307	24221	-	3405	1900
27		STBE	DM/BETRIEB	54582	54445	-	18665	28317
28	100 UND MEHR	BETRIEBE	ANZAHL	181	181	1	18	11
29		LF	HA	25095	25095	161	2707	1998
30		STBE	DM/BETRIEB	108851	108851	.	59973	107673
31	INSGESAMT	BETRIEBE	ANZAHL	2625	2247	48	454	215
32		LF	HA	72750	71747	360	11775	6748
33		STBE	DM/BETRIEB	27321	21684	6804	6431	11362
34	UNTER 1000	BETRIEBE	ANZAHL	959	847	35	196	72
35		LF	HA	4462	4175	102	1148	394
36	1000 - 2000	BETRIEBE	ANZAHL	178	163	-	58	23
37		LF	HA	1980	1903	-	1013	282
38	2000 - 3000	BETRIEBE	ANZAHL	124	120	2	31	19
39		LF	HA	1902	1902	4	637	356
40	3000 - 4000	BETRIEBE	ANZAHL	102	84	-	23	16
41		LF	HA	1567	1530	-	558	383
42	4000 - 6000	BETRIEBE	ANZAHL	139	125	1	37	18
43		LF	HA	2517	2502	2	957	458
44	6000 - 8000	BETRIEBE	ANZAHL	87	73	2	21	15
45		LF	HA	1956	1929	8	770	418
46	8000 - 10000	BETRIEBE	ANZAHL	64	58	1	10	8
47		LF	HA	1582	1581	3	447	275
48	10000 - 12000	BETRIEBE	ANZAHL	67	50	3	12	6
49		LF	HA	1742	1694	11	561	268
50	12000 - 14000	BETRIEBE	ANZAHL	39	32	-	14	1
51		LF	HA	1241	1240	-	633	35
52	14000 - 16000	BETRIEBE	ANZAHL	48	35	-	8	5
53		LF	HA	1614	1611	-	414	332
54	16000 - 18000	BETRIEBE	ANZAHL	26	20	-	1	1
55		LF	HA	1040	1036	-	71	74
56	18000 - 20000	BETRIEBE	ANZAHL	31	25	-	6	5
57		LF	HA	1023	1021	-	328	265
58	20000 - 25000	BETRIEBE	ANZAHL	80	61	-	7	4
59		LF	HA	3029	3017	-	519	234
60	25000 - 30000	BETRIEBE	ANZAHL	57	42	1	2	1
61		LF	HA	1663	1646	7	163	85
62	30000 - 50000	BETRIEBE	ANZAHL	169	141	1	15	9
63		LF	HA	7858	7802	48	1516	846
64	50000 U.M.	BETRIEBE	ANZAHL	455	371	2	13	12
65		LF	HA	37574	37160	175	2038	2043
66		STBE	DM/BETRIEB	122937	96689	98729	69348	105694

LANDWIRTSCHAFT, GARTENBAU UND FORSTWIRTSCHAFT  
DES STANDARDBETRIEBSEINKOMMENS 1995

10 SAARLAND

LANDWIRTSCHAFT BETRIEBE		FUTTERBAUBETRIEBE							VEREDLUNGSBETRIEBE				
BETRIEBE FRUCHT-		SPEZIALBETRIEBE			VERBUNDBETRIEBE FUTTERBAU-				SPEZIALBETRIEBE		VERBUNDB. VEREDLUNG-		
VEREDLUNGS- BETRIEBE	DAUER- KULTUR- BETRIEBE	MILCHVIEH- BETRIEBE	RINDER- MAST- BETRIEBE	MARKT- FRUCHT- BETRIEBE	VER- EDLUNGS- BETRIEBE	DAUER- KULTUR- BETRIEBE	SCHWEINE- BETRIEBE	GEFLUEGEL- BETRIEBE	MARKT- FRUCHT- BETRIEBE	ILFD	INR.		
7	8	9	10	11	12	13	14	15	16				
-	-	7	7	-	1	-	5	5	-	01			
-	-	5	2	-	0	-	0	0	-	02			
-	-	5494	976	-	-	-	43164	15256	-	03			
9	2	7	65	15	5	-	-	7	2	04			
13	3	10	89	23	6	-	-	9	3	05			
1	14	2414	96	98	1	-	-	9	176	06			
14	5	20	124	44	11	1	1	6	1	07			
52	19	66	413	156	32	2	3	21	2	08			
191	273	2394	283	460	154	-	-	6286	-	09			
9	-	14	73	36	5	-	1	5	2	10			
71	-	103	489	258	31	-	7	38	13	11			
1470	-	6094	330	1277	1026	-	4753	17446	4226	12			
3	4	14	29	18	2	-	1	2	3	13			
37	45	170	335	228	22	-	11	21	35	14			
2810	2919	8908	1605	4261	1124	-	-	12290	5889	15			
4	-	10	13	25	-	-	1	1	4	16			
69	-	168	221	434	-	-	15	17	66	17			
3609	-	16823	3052	6735	-	-	-	20760	15007	18			
4	-	35	21	40	1	-	1	3	2	19			
95	-	909	521	944	20	-	24	70	49	20			
10843	-	27363	3413	10751	-	-	-	71203	44816	21			
1	-	55	19	53	-	-	1	1	12	22			
31	-	2234	721	2072	-	-	36	48	481	23			
-	-	42816	7318	21112	-	-	-	151541	39554	24			
3	-	136	18	70	6	-	1	2	10	25			
232	-	9902	1217	5492	434	-	52	120	731	26			
40240	-	75539	20259	51359	85963	-	-	186901	73316	27			
4	-	78	14	44	1	-	-	-	4	28			
559	-	10316	1814	6063	162	-	-	-	511	29			
89095	-	136063	30580	103207	-	-	-	-	117965	30			
51	11	376	383	345	32	1	12	32	40	31			
1158	67	23883	5821	15670	707	2	149	344	1891	32			
11064	1188	65639	2958	28980	24932	-	44019	30799	46408	33			
28	7	6	298	77	23	-	2	16	3	34			
109	22	9	1613	356	94	-	3	78	5	35			
1	2	10	16	16	1	1	-	1	-	36			
8	21	29	276	161	10	2	-	-	-	37			
7	-	8	10	19	-	-	-	1	1	38			
81	-	22	334	320	-	-	-	8	14	39			
2	1	5	9	11	-	-	-	-	1	40			
24	12	24	225	201	-	-	-	-	6	41			
2	1	14	10	21	1	-	1	1	2	42			
54	12	87	314	419	7	-	7	-	18	43			
-	-	8	4	14	-	-	-	-	-	44			
-	-	95	189	321	-	-	-	-	-	45			
2	-	8	5	9	-	-	1	1	2	46			
40	-	76	189	364	-	-	-	6	26	47			
1	-	4	5	12	-	-	-	-	-	48			
22	-	51	348	324	-	-	-	-	-	49			
1	-	1	2	8	-	-	1	1	1	50			
62	-	17	148	234	-	-	11	-	20	51			
-	-	5	2	11	-	-	-	-	1	52			
-	-	99	190	461	-	-	-	-	15	53			
1	-	5	6	3	-	-	-	-	-	54			
28	-	93	530	146	-	-	-	-	-	55			
-	-	4	-	5	-	-	1	-	1	56			
-	-	109	-	201	-	-	-	-	32	57			
-	-	11	6	20	1	-	-	2	3	58			
-	-	297	475	1036	58	-	-	27	70	59			
-	-	17	4	7	1	-	1	-	2	60			
-	-	537	231	379	88	-	-	-	77	61			
1	-	55	1	34	-	-	1	4	7	62			
85	-	2361	109	1997	-	-	15	74	344	63			
5	-	215	5	78	5	-	4	5	16	64			
643	-	19975	601	8752	450	-	112	159	1264	65			
83029	-	98997	82306	91381	147873	-	103591	151730	86168	66			

101 BETRIEBSSYSTEME IN DEN BETRIEBSBEREICHEN  
NACH DER GROESSE DER BETRIEBE UND DER HOEHE

10 SAARLAND

NR.	LANDW. GEN. FLAECHE VON ... BIS UNTER ... HA	MERKMAL	VEREDLUNGSBETRIEBE					BETRIEBSBEREICH DAUERKULTUR				
			VERBUNDBETRIEBE VEREDLUNG-		SPEZIALBETRIEBE			VERBUND DAUER		MARKT- FRUCHT- BETRIEBE		
			FUTTERBAU- BETRIEBE	DAUER- KULTUR- BETRIEBE	OBSTBAU- BETRIEBE	WEINBAU- BETRIEBE	HOPFENBAU- BETRIEBE					
			17	18	19	20	21					22
01	UNTER 1	BETRIEBE				23	6					
02		LF				15	4					
03		STBE				1135	2594					
04	1 - 2	BETRIEBE				26	2					5
05		LF				36	4					8
06		STBE				2219	9936					190
07	2 - 5	BETRIEBE	4		1	17	7					6
08		LF	12		3	53	27					21
09		STBE	94			6274	17073					1230
10	5 - 10	BETRIEBE	2			2	9					2
11		LF	12			15	56					13
12		STBE	1			16659	37460					2828
13	10 - 15	BETRIEBE	2			1	2					
14		LF	23			13	21					
15		STBE	4483				22084					
16	15 - 20	BETRIEBE				2						1
17		LF				39						15
18		STBE				78704						
19	20 - 30	BETRIEBE	1									
20		LF	21									
21		STBE										
22	30 - 50	BETRIEBE	3									
23		LF	126									
24		STBE	32409									
25	50 - 100	BETRIEBE										
26		LF										
27		STBE										
28	100 UND MEHR	BETRIEBE										
29		LF										
30		STBE										
31	INSGESAMT	BETRIEBE	12		1	71	26					14
32		LF	193		3	172	111					57
33		STBE	10040			5507	20625					1745
34	UNTER 1000	BETRIEBE	7			19						8
35		LF	36			19						17
36	1000 - 2000	BETRIEBE				17	2					3
37		LF				16	1					15
38	2000 - 3000	BETRIEBE				11	1					1
39		LF				18	1					4
40	3000 - 4000	BETRIEBE				8	3					
41		LF				16	2					
42	4000 - 6000	BETRIEBE				5	1					1
43		LF				14	4					7
44	6000 - 8000	BETRIEBE				2	1					
45		LF				12	3					
46	8000 - 10000	BETRIEBE	1		1	3	2					
47		LF	11		3	18	5					
48	10000 - 12000	BETRIEBE				1	2					1
49		LF				3	5					15
50	12000 - 14000	BETRIEBE	1									
51		LF	21									
52	14000 - 16000	BETRIEBE					1					
53		LF					10					
54	16000 - 18000	BETRIEBE				1						
55		LF				5						
56	18000 - 20000	BETRIEBE					1					
57		LF					7					
58	20000 - 25000	BETRIEBE	1			1						
59		LF	38			5						
60	25000 - 30000	BETRIEBE				1	4					
61		LF				7	24					
62	30000 - 50000	BETRIEBE	2				7					
63		LF	87				40					
64	50000 U.M.	BETRIEBE				2	1					
65		LF				39	8					
66		STBE				78704						

LANDWIRTSCHAFT BETRIEBE		LANDW. GEMISCHTBETRIEBE					BETRIEBSBEREICH ZUSAMMEN		GARTENBAU GEMUESEBETRIEBE		GEMUESE- VERBUND- BETRIEBE	ILFD INR.
BETRIEBE KULTUR-		LANDWIRTSCHAFT MIT					SPEZIALBETRIEBE					
FUTTERBAU- BETRIEBE	VER- EDLUNGS- BETRIEBE	MARKT- FRUCHT	FUTTERBAU	VEREDLUNG	DAUER- KULTUREN	FREILAND- GEMUESE- BETRIEBE	UNTERGLAS- GEMUESE- BETRIEBE					
23	24	25	26	27	28	30	31			32		
-	1	-	-	-	-	-	-	99	-	-	3	01
-	1	-	-	-	-	-	-	32	-	-	1	02
-	.	-	-	-	-	-	-	19684	-	-	-	03
2	-	4	3	2	1	12	1	-	-	-	-	04
3	-	5	4	3	2	17	1	-	-	-	-	05
757	-	78	1	1292	-	38735	-	-	-	-	-	06
5	-	15	10	3	3	16	3	-	-	-	-	07
18	-	48	33	11	11	55	9	-	-	-	-	08
2055	-	422	239	570	574	79308	29940	-	-	-	-	09
1	-	10	12	1	-	7	-	-	-	-	-	10
6	-	75	85	10	-	51	-	-	-	-	-	11
.	-	1983	944	.	-	264089	-	-	-	-	-	12
1	-	4	1	1	-	1	-	-	-	-	-	13
13	-	53	14	15	-	14	-	-	-	-	-	14
.	-	5025	.	.	-	.	-	-	-	-	-	15
-	-	6	2	-	-	1	-	-	-	-	-	16
-	-	105	33	-	-	19	-	-	-	-	-	17
-	-	6287	4064	-	-	.	-	-	-	-	-	18
-	-	7	1	-	-	2	-	-	-	-	-	19
-	-	173	27	-	-	58	27	-	-	-	-	20
-	-	7373	.	-	-	10623	171957	-	-	-	-	21
-	-	2	3	2	-	2	-	-	-	-	-	22
-	-	88	122	77	-	80	-	-	-	-	-	23
-	-	20043	22332	41563	-	574768	-	-	-	-	-	24
-	-	5	4	3	-	-	-	-	-	-	-	25
-	-	292	273	173	-	-	-	-	-	-	-	26
-	-	20303	18655	50937	-	-	-	-	-	-	-	27
-	-	1	5	-	-	-	-	-	-	-	-	28
-	-	180	624	-	-	-	-	-	-	-	-	29
-	-	.	110098	-	-	-	-	-	-	-	-	30
9	1	54	41	12	6	140	5	1	3	3	31	
40	1	1019	1215	289	71	313	38	1	3	1	32	
2134	.	6713	18077	20707	3828	56365	70798	.	.	.	33	
4	1	18	20	3	4	1	-	-	-	-	-	34
9	1	55	85	8	13	0	-	-	-	-	-	35
1	-	7	3	1	-	3	-	-	-	-	-	36
4	-	38	22	4	-	36	-	-	-	-	-	37
2	-	3	2	2	-	2	-	-	-	-	-	38
9	-	26	15	12	-	0	-	-	-	-	-	39
-	-	4	1	-	-	8	-	-	-	-	-	40
-	-	63	16	-	-	1	-	-	-	-	-	41
2	-	5	1	1	-	10	-	-	-	-	1	42
17	-	91	18	15	-	5	-	-	-	-	0	43
-	-	5	1	-	-	9	-	-	-	-	-	44
-	-	98	14	-	-	5	-	-	-	-	-	45
-	-	3	1	-	-	4	-	-	-	-	-	46
-	-	61	56	-	-	1	-	-	-	-	-	47
-	-	1	-	-	-	2	1	-	-	-	1	48
-	-	27	-	-	-	58	2	-	-	-	1	49
-	-	-	1	-	-	4	-	-	-	-	-	50
-	-	-	59	-	-	1	-	-	-	-	-	51
-	-	1	1	-	-	11	-	-	-	-	-	52
-	-	51	37	-	-	3	-	-	-	-	-	53
-	-	2	-	-	-	4	1	-	-	-	-	54
-	-	89	-	-	-	2	1	-	-	-	-	55
-	-	1	1	-	-	4	-	-	-	-	-	56
-	-	51	27	-	-	2	-	-	-	-	-	57
-	-	2	2	1	-	14	1	-	-	-	-	58
-	-	113	106	39	-	12	3	-	-	-	-	59
-	-	-	1	-	-	10	-	-	-	-	-	60
-	-	-	49	-	-	7	-	-	-	-	-	61
-	-	1	1	2	-	14	-	-	-	-	1	62
-	-	77	88	114	-	11	-	-	-	-	0	63
-	-	1	5	2	-	32	2	-	-	-	-	64
-	-	180	624	97	-	221	31	-	-	-	-	65
-	-	.	110098	60138	-	191454	152392	.	.	.	-	66

101 BETRIEBSSYSTEME IN DEN BETRIEBSBEREICHEN  
NACH DER GROESSE DER BETRIEBE UND DER HOEHE

10 SAARLAND

NR.	LANDW. GEN. FLAECHE VON ... BIS UNTER ... HA	MERKMAL	BETRIEBSBEREICH					GARTENBAU BAUMSCHULBETRIEBE	GARTENBAU- LICHE GEMISCHT- BETRIEBE
			SPEZIALBETRIEBE	UNTERGLAS- SCHNITT- BLUMEN UND TOPF- PFLANZENB.	ZIER- PFLANZEN VERBUND- BETRIEBE	BAUMSCHUL- BETRIEBE	VERBUND- BETRIEBE		
LFDI			33	34	35	36	37	38	
01	UNTER 1	BETRIEBE	ANZAHL	3	89	4	-	-	
02		LF	HA	1	27	3	-	-	
03		STBE	DM/BETRIEB	5859	20048	22435	-	-	
04	1 - 2	BETRIEBE	ANZAHL	3	5	-	3	-	
05		LF	HA	4	7	-	4	-	
06		STBE	DM/BETRIEB	28627	49328	-	38217	-	
07	2 - 5	BETRIEBE	ANZAHL	-	3	2	6	1	
08		LF	HA	-	10	6	22	4	
09		STBE	DM/BETRIEB	-	140161	73168	92961	-	
10	5 - 10	BETRIEBE	ANZAHL	-	1	-	6	-	
11		LF	HA	-	7	-	44	-	
12		STBE	DM/BETRIEB	-	-	-	187863	-	
13	10 - 15	BETRIEBE	ANZAHL	-	-	-	1	-	
14		LF	HA	-	-	-	14	-	
15		STBE	DM/BETRIEB	-	-	-	365564	-	
16	15 - 20	BETRIEBE	ANZAHL	-	-	-	1	-	
17		LF	HA	-	-	-	19	-	
18		STBE	DM/BETRIEB	-	-	-	500999	-	
19	20 - 30	BETRIEBE	ANZAHL	-	-	-	1	-	
20		LF	HA	-	-	-	20	-	
21		STBE	DM/BETRIEB	-	-	-	97392	-	
22	30 - 50	BETRIEBE	ANZAHL	1	-	-	1	-	
23		LF	HA	36	-	-	44	-	
24		STBE	DM/BETRIEB	-	-	-	1148448	-	
25	50 - 100	BETRIEBE	ANZAHL	-	-	-	-	-	
26		LF	HA	-	-	-	-	-	
27		STBE	DM/BETRIEB	-	-	-	-	-	
28	100 UND MEHR	BETRIEBE	ANZAHL	-	-	-	-	-	
29		LF	HA	-	-	-	-	-	
30		STBE	DM/BETRIEB	-	-	-	-	-	
31	INSGESAMT	BETRIEBE	ANZAHL	7	98	6	19	1	
32		LF	HA	41	50	9	166	4	
33		STBE	DM/BETRIEB	14935	32376	39346	205895	-	
34	UNTER 1000	BETRIEBE	ANZAHL	-	1	-	-	-	
35		LF	HA	-	0	-	-	-	
36	1000 - 2000	BETRIEBE	ANZAHL	2	1	-	-	-	
37		LF	HA	36	0	-	-	-	
38	2000 - 3000	BETRIEBE	ANZAHL	-	2	-	-	-	
39		LF	HA	-	0	-	-	-	
40	3000 - 4000	BETRIEBE	ANZAHL	1	7	-	-	-	
41		LF	HA	0	1	-	-	-	
42	4000 - 6000	BETRIEBE	ANZAHL	-	8	-	-	1	
43		LF	HA	-	1	-	-	4	
44	6000 - 8000	BETRIEBE	ANZAHL	-	9	-	-	-	
45		LF	HA	-	5	-	-	-	
46	8000 - 10000	BETRIEBE	ANZAHL	-	4	-	-	-	
47		LF	HA	-	1	-	-	-	
48	10000 - 12000	BETRIEBE	ANZAHL	-	8	-	-	-	
49		LF	HA	-	2	-	-	-	
50	12000 - 14000	BETRIEBE	ANZAHL	1	2	1	-	-	
51		LF	HA	1	0	0	-	-	
52	14000 - 16000	BETRIEBE	ANZAHL	-	10	1	-	-	
53		LF	HA	-	2	1	-	-	
54	16000 - 18000	BETRIEBE	ANZAHL	-	3	-	-	-	
55		LF	HA	-	1	-	-	-	
56	18000 - 20000	BETRIEBE	ANZAHL	-	4	-	-	-	
57		LF	HA	-	2	-	-	-	
58	20000 - 25000	BETRIEBE	ANZAHL	1	11	1	-	-	
59		LF	HA	2	5	2	-	-	
60	25000 - 30000	BETRIEBE	ANZAHL	1	8	1	-	-	
61		LF	HA	1	5	1	-	-	
62	30000 - 50000	BETRIEBE	ANZAHL	1	8	1	3	-	
63		LF	HA	1	4	1	4	-	
64	50000 U.M.	BETRIEBE	ANZAHL	-	12	1	16	-	
65		LF	HA	-	21	4	161	-	
66		STBE	DM/BETRIEB	-	154184	-	237334	-	

LANDWIRTSCHAFT, GARTENBAU UND FORSTWIRTSCHAFT  
DES STANDARDBETRIEBSEINKOMMENS 1995

10 SAARLAND

BETRIEBS- BEREICH FORST- WIRTSCHAFT	ZUSAMMEN	KOMBINATIONSBEREICHE						KOMBI- NIERTE VERBUND- BETRIEBE	ILFD INR.
		LANDWIRTSCHAFT-		GARTENBAU-		FORSTWIRTSCHAFT-			
		GARTENBAU	FORST- WIRTSCHAFT	LAND- WIRTSCHAFT	FORST- WIRTSCHAFT	LAND- WIRTSCHAFT	GARTENBAU		
39	40	41	42	43	44	45	46	47	
116	6	-	1	1	-	4	-	-	01
2	2	-	-	1	-	1	-	-	02
111512	1451	-	-	-	-	441	-	-	03
18	16	-	11	1	-	4	-	-	04
24	23	-	15	2	-	6	-	-	05
339	1166	-	117	-	-	59	-	-	06
14	24	1	19	2	-	2	-	-	07
42	75	5	58	6	-	7	-	-	08
4113	4241	-	321	33763	-	284	-	-	09
7	20	4	10	3	-	2	1	-	10
43	138	29	68	20	-	13	9	-	11
4013	56258	52052	1591	65791	-	1300	-	-	12
2	7	2	1	3	-	1	-	-	13
24	88	24	11	42	-	11	-	-	14
1854	70834	11752	-	155893	-	-	-	-	15
-	3	1	1	-	-	1	-	-	16
-	54	17	19	-	-	19	-	-	17
-	3751	-	182	-	-	468	-	-	18
2	2	1	1	-	-	-	-	-	19
48	41	20	21	-	-	-	-	-	20
17225	87206	-	-	-	-	-	-	-	21
-	-	-	-	-	-	-	-	-	22
-	-	-	-	-	-	-	-	-	23
-	-	-	-	-	-	-	-	-	24
-	1	-	1	-	-	-	-	-	25
-	86	-	86	-	-	-	-	-	26
-	-	-	-	-	-	-	-	-	27
-	-	-	-	-	-	-	-	-	28
-	-	-	-	-	-	-	-	-	29
-	-	-	-	-	-	-	-	-	30
159	79	9	45	10	-	14	1	-	31
183	508	94	278	70	-	56	9	-	32
82172	25768	48700	2910	75654	-	629	-	-	33
62	49	-	36	1	-	12	-	-	34
126	161	-	122	2	-	37	-	-	35
7	5	-	4	-	-	1	-	-	36
5	35	-	27	-	-	8	-	-	37
2	-	-	-	-	-	-	-	-	38
-	-	-	-	-	-	-	-	-	39
7	3	-	2	-	-	1	-	-	40
11	26	-	15	-	-	11	-	-	41
3	1	-	1	-	-	-	-	-	42
3	7	-	7	-	-	-	-	-	43
3	2	-	1	1	-	-	-	-	44
-	22	-	21	1	-	-	-	-	45
2	-	-	-	-	-	-	-	-	46
1	-	-	-	-	-	-	-	-	47
4	3	3	-	-	-	-	-	-	48
3	40	40	-	-	-	-	-	-	49
3	-	-	-	-	-	-	-	-	50
2	-	-	-	-	-	-	-	-	51
-	-	-	-	-	-	-	-	-	52
-	-	-	-	-	-	-	-	-	53
1	1	-	-	1	-	-	-	-	54
-	2	-	-	2	-	-	-	-	55
2	-	-	-	-	-	-	-	-	56
-	-	-	-	-	-	-	-	-	57
5	-	-	-	-	-	-	-	-	58
-	-	-	-	-	-	-	-	-	59
4	1	1	-	-	-	-	-	-	60
6	5	5	-	-	-	-	-	-	61
11	3	2	-	1	-	-	-	-	62
27	18	11	-	7	-	-	-	-	63
41	11	3	1	6	-	-	1	-	64
0	193	38	86	59	-	-	9	-	65
296285	162776	101883	-	113989	-	-	-	-	66

101 BETRIEBSSYSTEME IN DEN BETRIEBSBEREICHEN

S.-NR.	GEBIET	MERKMAL	BETRIEBE		ZUSAMMEN	SPEZIALBETRIEBE			BETRIEBSBEREICH	
			INSGESAMT			INTENSIV-FRUCHT-BETRIEBE	EXTENSIV-FRUCHT-BETRIEBE	MARKTFRUCHT	VERBUND MARKT	
			1 / 2		3	4	5		6	
041	STADTVERBAND SAARBRUEC	BETRIEBE ANZAHL	252		200	2		57		27
		LF HA	5659		5561	4		1757		731
		STBE DM/BETRIEB	27586		13993	1		7711		8668
042	KREIS MERZIG-WADERN	BETRIEBE ANZAHL	695		611	11		109		60
		LF HA	17583		17268	50		2153		1295
		STBE DM/BETRIEB	27044		20287	1		4586		6204
043	KREIS NEUNKIRCHEN	BETRIEBE ANZAHL	235		205	-		32		13
		LF HA	7052		7015	-		1307		438
		STBE DM/BETRIEB	27919		23179	-		10499		10462
044	KREIS SAARLOUIS	BETRIEBE ANZAHL	481		403	22		97		46
		LF HA	14346		14119	276		2921		2499
		STBE DM/BETRIEB	31413		24500	14836		8274		27621
045	SAAR-PFALZ-KREIS	BETRIEBE ANZAHL	445		397	3		91		43
		LF HA	12642		12538	7		2152		1077
		STBE DM/BETRIEB	23611		19029	1		6373		7262
046	KREIS ST.WENDEL	BETRIEBE ANZAHL	517		431	10		68		26
		LF HA	15467		15246	23		1487		710
		STBE DM/BETRIEB	26677		26336	17		3849		4530

101 BETRIEBSSYSTEME IN DEN BETRIEBSBEREICHEN

S.-NR.	GEBIET	MERKMAL	VEREDLUNGSBETRIEBE		VERBUND DAUER	SPEZIALBETRIEBE					BETRIEBSBEREICH	
			VEREDLUNG-			FUTTERBAU-BETRIEBE	DAUER-KULTUR-BETRIEBE	OBSTBAU-BETRIEBE	WEINBAU-BETRIEBE	HOPFENBAU-BETRIEBE	MARKTFRUCHT-BETRIEBE	
			17	18	19	20	21	22				
041	STADTVERBAND SAARBRUEC	BETRIEBE ANZAHL	-	-	-	3	-	-	-	-	-	
		LF HA	-	-	-	2	-	-	-	-	-	
		STBE DM/BETRIEB	-	-	-	1285	-	-	-	-	-	
042	KREIS MERZIG-WADERN	BETRIEBE ANZAHL	2	-	22	26	-	-	-	-	6	
		LF HA	40	-	45	111	-	-	-	-	22	
		STBE DM/BETRIEB	17697	-	4619	20625	-	-	-	-	1502	
043	KREIS NEUNKIRCHEN	BETRIEBE ANZAHL	2	-	6	-	-	-	-	-	1	
		LF HA	52	-	10	-	-	-	-	-	2	
		STBE DM/BETRIEB	20864	-	1735	-	-	-	-	-	.	
044	KREIS SAARLOUIS	BETRIEBE ANZAHL	2	-	19	-	-	-	-	-	3	
		LF HA	12	-	57	-	-	-	-	-	21	
		STBE DM/BETRIEB	1	-	6634	-	-	-	-	-	4147	
045	SAAR-PFALZ-KREIS	BETRIEBE ANZAHL	4	1	13	-	-	-	-	-	-	
		LF HA	74	3	49	-	-	-	-	-	-	
		STBE DM/BETRIEB	8547	.	10253	-	-	-	-	-	-	
046	KREIS ST.WENDEL	BETRIEBE ANZAHL	2	-	8	-	-	-	-	-	4	
		LF HA	16	-	9	-	-	-	-	-	13	
		STBE DM/BETRIEB	4588	-	1969	-	-	-	-	-	701	

101 BETRIEBSSYSTEME IN DEN BETRIEBSBEREICHEN

S.-NR.	GEBIET	MERKMAL	ZIERPFLANZENBETRIEBE		BETRIEBSBEREICH					GARTENBAU- GEMISCHT-BETRIEBE
			SPEZIALBETRIEBE	UNTERGLAS-	ZIERPFLANZEN	SPEZIALBETRIEBE	VERBUND-	BAUMSCHUL-	BAUMSCHULBETRIEBE	
			33	34	35	36	37	38		
041	STADTVERBAND SAARBRUEC	BETRIEBE ANZAHL	4	27	3	1	-	-	-	-
		LF HA	39	18	2	1	-	-	-	-
		STBE DM/BETRIEB	10379	45312	18234	-	-	-	-	-
042	KREIS MERZIG-WADERN	BETRIEBE ANZAHL	-	9	-	10	-	-	-	-
		LF HA	-	2	-	108	-	-	-	-
		STBE DM/BETRIEB	-	10239	-	287370	-	-	-	-
043	KREIS NEUNKIRCHEN	BETRIEBE ANZAHL	1	17	-	-	-	-	-	-
		LF HA	1	7	-	-	-	-	-	-
		STBE DM/BETRIEB	-	29717	-	-	-	-	-	-
044	KREIS SAARLOUIS	BETRIEBE ANZAHL	2	23	-	2	1	-	-	-
		LF HA	2	16	-	18	4	-	-	-
		STBE DM/BETRIEB	18623	40167	-	239137	-	-	-	-
045	SAAR-PFALZ-KREIS	BETRIEBE ANZAHL	-	13	2	3	-	-	-	-
		LF HA	-	5	3	23	-	-	-	-
		STBE DM/BETRIEB	-	25099	28816	58443	-	-	-	-
046	KREIS ST.WENDEL	BETRIEBE ANZAHL	-	9	1	3	-	-	-	-
		LF HA	-	2	4	15	-	-	-	-
		STBE DM/BETRIEB	-	11332	-	115993	-	-	-	-



LANDWIRTSCHAFT, GARTENBAU UND FORSTWIRTSCHAFT 1995

LANDWIRTSCHAFT BETRIEBE		FUTTERBAUBETRIEBE							VEREDLUNGSBETRIEBE				SCHLUESSEL- NR.
BETRIEBE FRUCHT-		SPEZIALBETRIEBE		VERBUNDBETRIEBE FUTTERBAU-			SPEZIALBETRIEBE		VERBUNDB. VEREDLUNG-				
VEREDLUNGS- BETRIEBE	DAUER- KULTUR- BETRIEBE	MILCHVIEH- BETRIEBE	RINDER- MAST- BETRIEBE	MARKT- FRUCHT- BETRIEBE	VER- EDLUNGS- BETRIEBE	DAUER- KULTUR- BETRIEBE	SCHWEINE- BETRIEBE	GEFLUEGEL- BETRIEBE	MARKT- FRUCHT- BETRIEBE				
7	8	9	10	11	12	13	14	15	16				
3	-	16	37	26	7	-	-	7	3	041			
68	-	678	407	1570	33	-	-	68	48				
4189	-	47276	1430	40001	200	-	-	10231	7276				
19	8	99	84	101	4	1	2	-	13	042			
545	52	5742	1860	3880	159	2	52	-	495				
15809	1422	62583	3639	25639	64051	-	73950	-	44364				
2	1	44	50	28	6	-	1	6	7	043			
5	11	2935	526	1099	111	-	36	84	376				
77	-	63776	1470	20613	4531	-	-	41185	61992				
10	-	49	61	58	3	-	1	3	6	044			
301	-	3234	756	3290	19	-	-	131	221				
18326	-	72145	1880	42679	245	-	-	170154	34921				
10	-	59	73	60	6	-	4	7	3	045			
132	-	3636	1103	3172	90	-	34	31	201				
5327	-	55487	3723	34252	15550	-	21298	10175	60137				
7	2	109	78	72	6	-	4	9	8	046			
106	4	7659	1168	2658	296	-	26	30	550				
2092	1	74433	4033	17510	69834	-	20303	9463	54235				

LANDWIRTSCHAFT, GARTENBAU UND FORSTWIRTSCHAFT 1995

LANDWIRTSCHAFT BETRIEBE		LANDW. GEMISCHTBETRIEBE							BETRIEBSBEREICH GARTENBAU GEMUESEBETRIEBE				SCHLUESSEL- NR.
BETRIEBE KULTUR-		LANDWIRTSCHAFT MIT							SPEZIALBETRIEBE		GEMUESE- VERBUND- BETRIEBE		
FUTTERBAU- BETRIEBE	VER- EDLUNGS- BETRIEBE	MARKT- FRUCHT	FUTTERBAU	VEREDLUNG	DAUER- KULTUREN	ZUSAMMEN	FREILAND- GEMUESE- BETRIEBE	UNTERGLAS- GEMUESE- BETRIEBE					
23	24	25	26	27	28	29	30	31	32				
2	-	4	4	1	1	36	1	-	-	041			
3	-	19	131	39	2	62	1	-	-				
760	-	347	34172	.	.	38166	.	-	-				
5	-	18	16	4	1	19	-	-	-	042			
29	-	218	383	107	29	110	-	-	-				
2417	-	3901	15888	27316	.	156098	-	-	-				
1	-	-	4	1	-	18	-	-	-	043			
3	-	-	17	5	-	8	-	-	-				
.	-	-	261	-	-	29499	-	-	-				
-	1	13	3	4	2	35	3	1	3	044			
-	1	148	148	78	7	77	33	3	1				
-	.	4015	13428	12967	663	53315	105004	.	19045				
1	-	9	9	1	-	19	1	-	-	045			
4	-	267	506	1	-	35	3	-	-				
.	-	10190	34261	.	-	30557	.	-	-				
-	-	10	5	1	2	13	-	-	-	046			
-	-	368	30	59	34	21	-	-	-				
-	-	14701	113	.	5712	44132	-	-	-				

LANDWIRTSCHAFT, GARTENBAU UND FORSTWIRTSCHAFT 1995

BETRIEB- BEREICH FORST- WIRTSCHAFT		KOMBINATIONSBETRIEBE											SCHLUESSEL- NR.
ZUSAMMEN		LANDWIRTSCHAFT-			GARTENBAU-			FORSTWIRTSCHAFT-			KOMBI- NIERTE VERBUND- BETRIEBE		
		GARTENBAU	FORST- WIRTSCHAFT	LAND- WIRTSCHAFT	FORST- WIRTSCHAFT	LAND- WIRTSCHAFT	GARTENBAU	FORST- WIRTSCHAFT	LAND- WIRTSCHAFT	GARTENBAU			
39	40	41	42	43	44	45	46	47					
15	1	-	-	-	-	-	-	1	-	041			
28	9	-	-	-	-	-	-	9	-				
138536	-	-	-	-	-	-	-	-	-				
37	28	-	19	3	-	-	-	6	-	042			
40	164	-	138	18	-	-	-	8	-				
84598	10875	-	5785	64237	-	-	-	309	-				
9	3	-	3	-	-	-	-	-	-	043			
5	24	-	24	-	-	-	-	-	-				
142011	77	-	77	-	-	-	-	-	-				
24	19	7	3	6	-	-	-	3	-	044			
13	138	71	7	46	-	-	-	13	-				
103834	46208	55424	92	81215	-	-	-	809	-				
22	7	2	4	-	-	-	-	1	-	045			
14	56	23	15	-	-	-	-	19	-				
105300	7865	25167	1064	-	-	-	-	-	-				
52	21	-	16	1	-	-	-	4	-	046			
83	117	-	95	7	-	-	-	16	-				
34048	4614	-	1018	.	-	-	-	1015	-				



MIT STANDARDBETRIEBSEINKOMMEN VON ...		BIS UNTER ...		DM													
4 000	5 000	6 000	7 000	8 000	9 000	10 000	11 000	12 000	13 000	14 000	15 000	16 000	17 000	18 000	19 000	20 000	ILFD

LICHE BETRIEBE

NATUERLICHE PERSONEN SIND

68	67	41	43	28	34	38	25	20	16	129
1254	1256	878	1078	705	876	1077	661	554	687	130
701	692	554	580	291	494	566	408	415	396	131
543	554	320	493	407	375	503	247	138	291	132
28	32	26	13	28	9	4	5	7	20	133
44	40	38	48	20	62	42	46	22	19	134
174	193	99	126	212	170	95	41	128	43	135
1026	858	406	594	1779	1144	50	230	2245	875	136

JURISTISCHE PERSONEN SIND

1	-	-	-	-	-	-	-	-	-	137
4	-	-	-	-	-	-	-	-	-	138
0	-	-	-	-	-	-	-	-	-	139
-	-	-	-	-	-	-	-	-	-	140
-	-	-	-	-	-	-	-	-	-	141
-	-	-	-	-	-	-	-	-	-	142
-	-	-	-	-	-	-	-	-	-	143
-	-	-	-	-	-	-	-	-	-	144

SAMMEN

69	67	41	43	28	34	38	25	20	16	145
1258	1256	878	1078	705	876	1077	661	554	687	146
60	61	38	41	22	32	32	24	19	15	147
701	692	554	580	291	494	566	408	415	396	148
57	51	29	36	20	27	29	17	13	11	149
543	554	320	493	407	375	503	247	138	291	150
14	20	12	9	9	5	6	6	5	5	151
28	32	26	13	28	9	4	5	7	20	152
11	11	9	10	3	9	6	9	3	3	153
44	40	38	48	20	62	42	46	22	19	154
25	19	10	17	9	8	9	7	8	7	155
174	193	99	126	212	170	95	41	128	43	156
22	19	9	17	7	11	3	7	5	3	157
1026	858	406	594	1779	1144	50	230	2245	875	158
5	5	5	4	1	3	6	4	3	1	159
5	1	3	2	0	1	4	1	1	0	160
1	0	1	0	0	0	2	1	1	0	161
0	0	0	0	0	0	0	0	0	0	162
-	1	1	-	1	1	2	-	-	-	163
-	4	3	-	4	2	5	-	-	-	164
-	1	1	-	2	2	3	-	-	-	165

BETRIEBE

NATUERLICHE PERSONEN SIND

1	-	-	1	-	1	1	1	1	-	166
3	-	-	-	-	1	3	-	-	-	167
30	-	-	45	-	59	64	72	73	-	168

JURISTISCHE PERSONEN SIND

2	-	2	-	1	-	1	1	1	1	169
-	-	-	-	-	-	-	-	-	-	170
59	-	81	-	53	-	64	67	74	80	171



MIT STANDARDBETRIEBSEINKOMMEN VON ... BIS UNTER ... DM												
22 000	25 000	30 000	35 000	40 000	45 000	50 000	60 000	70 000	80 000	100 000	UND MEHR	INFLD INR.
22	23	24	25	26	27	28	29	30	31	32		

LICHE BETRIEBE

NATUERLICHE PERSONEN SIND

44	53	46	54	36	21	62	52	54	85	154	129
1739	1657	1961	2645	1906	1210	4033	3289	4005	7876	17924	130
1040	677	1163	1591	1186	703	2394	1846	2058	4462	10009	131
695	955	785	1028	705	506	1635	1432	1923	3380	7764	132
41	25	165	25	18	13	26	30	85	379	396	133
182	370	397	531	382	306	1086	1267	1490	2686	7774	134
220	604	725	504	983	544	1288	927	1049	3751	5340	135
7253	728	3857	6756	5875	4782	9061	4356	6060	275	64877	136

JURISTISCHE PERSONEN SIND

-	-	-	1	-	1	-	1	1	2	2	137
-	-	-	71	-	63	-	113	7	153	165	138
-	-	-	25	-	32	-	61	1	59	91	139
-	-	-	46	-	31	-	53	-	75	74	140
-	-	-	-	-	-	-	3	-	-	171	141
-	-	-	19	-	-	-	28	-	45	81	142
-	-	-	9	-	103	-	-	-	11	548	143
-	-	-	12	-	900	-	150	-	27	-	144

SAMMEN

44	53	46	55	36	22	62	53	55	87	156	145
1739	1657	1961	2716	1906	1273	4033	3402	4012	8029	18089	146
44	43	45	48	32	21	59	52	54	82	144	147
1040	677	1163	1616	1186	736	2394	1907	2059	4521	10100	148
33	35	38	43	30	19	55	47	47	77	134	149
695	955	785	1074	705	537	1635	1484	1923	3455	7838	150
16	8	13	24	8	12	14	20	17	33	56	151
41	25	165	25	18	13	26	33	85	379	568	152
15	22	23	30	20	14	41	43	42	65	124	153
182	370	397	550	382	306	1086	1295	1490	2731	7855	154
15	16	14	18	9	11	21	13	11	31	29	155
220	604	725	513	983	647	1288	927	1049	3762	5888	156
12	12	12	15	6	6	13	10	6	10	20	157
7253	728	3857	6768	5875	5682	9061	4506	6060	302	64877	158
8	10	4	6	3	1	4	3	4	6	15	159
7	7	2	6	2	1	9	2	10	33	166	160
6	6	2	6	2	1	9	2	7	15	163	161
1	2	1	1	1	0	1	2	1	2	11	162
-	4	2	3	2	-	-	1	-	-	-	163
-	24	11	16	12	-	-	8	-	-	-	164
-	16	9	16	12	-	-	8	-	-	-	165

BETRIEBE

NATUERLICHE PERSONEN SIND

-	1	1	1	1	-	-	-	-	-	1	166
-	5	-	-	2	-	-	-	-	-	-	167
-	151	182	209	214	-	-	-	-	-	891	168

JURISTISCHE PERSONEN SIND

5	3	3	1	1	2	4	3	3	6	25	169
-	0	-	-	-	-	0	-	-	-	9	170
668	436	542	198	236	517	1147	1017	1203	2778	58736	171

## 201 GRUNTABELLE ZUR SOZIALÖKONOMISCHEN GLIEDERUNG DER

S.- NR.	GEBIET	MERKMAL		BETRIEBE INSGESAMT	BETRIEBE					
					1 000 2 000	1 000 2 000	1 000 2 000	2 000 3 000	3 000 4 000	3 000 4 000
				1 / 2	3	4	5	6		
041	STADTVERBAND SAARBUECKE	BETRIEBE	ANZAHL	237	92	18	10	11		
	LF	FLAECHE	HA	5537	508	168	263	179		
	ACKERLAND	FLAECHE	HA	3279	155	81	84	111		
	DAUERGRUENLAND	FLAECHE	HA	2244	349	85	178	68		
	WALD	FLAECHE	HA	174	3	3	0	-		
	MILCHKUEHE	TIERE	ANZAHL	921	3	4	6	-		
	SCHWEINE O. Ferkel	TIERE	ANZAHL	564	59	8	2	27		
	LEGEHENNEN	TIERE	ANZAHL	12720	620	569	410	62		
042	KREIS MERZIG-WADERN	BETRIEBE	ANZAHL	661	241	47	41	27		
	LF	FLAECHE	HA	17471	1115	506	572	387		
	ACKERLAND	FLAECHE	HA	9079	379	241	313	187		
	DAUERGRUENLAND	FLAECHE	HA	8109	724	259	251	191		
	WALD	FLAECHE	HA	617	104	15	17	22		
	MILCHKUEHE	TIERE	ANZAHL	4449	5	5	4	7		
	SCHWEINE O. Ferkel	TIERE	ANZAHL	6556	145	64	124	73		
	LEGEHENNEN	TIERE	ANZAHL	9146	668	188	537	45		
043	KREIS NEUNKIRCHEN	BETRIEBE	ANZAHL	226	77	17	6	12		
	LF	FLAECHE	HA	7047	392	251	55	262		
	ACKERLAND	FLAECHE	HA	3118	70	122	25	66		
	DAUERGRUENLAND	FLAECHE	HA	3919	321	128	28	196		
	WALD	FLAECHE	HA	22	5	1	-	1		
	MILCHKUEHE	TIERE	ANZAHL	1817	2	7	2	2		
	SCHWEINE O. Ferkel	TIERE	ANZAHL	1599	47	8	-	46		
	LEGEHENNEN	TIERE	ANZAHL	37679	379	285	41	20		
044	KREIS SAARLOUIS	BETRIEBE	ANZAHL	458	155	31	21	18		
	LF	FLAECHE	HA	14333	656	339	245	247		
	ACKERLAND	FLAECHE	HA	9414	215	156	157	156		
	DAUERGRUENLAND	FLAECHE	HA	4842	432	178	87	85		
	WALD	FLAECHE	HA	393	19	20	3	2		
	MILCHKUEHE	TIERE	ANZAHL	3019	5	3	14	8		
	SCHWEINE O. Ferkel	TIERE	ANZAHL	3104	66	16	57	19		
	LEGEHENNEN	TIERE	ANZAHL	47045	556	228	43	55		
045	SAAR-PFALZ-KREIS	BETRIEBE	ANZAHL	426	160	22	21	16		
	LF	FLAECHE	HA	12547	838	242	376	339		
	ACKERLAND	FLAECHE	HA	6459	197	126	150	180		
	DAUERGRUENLAND	FLAECHE	HA	6025	630	113	222	158		
	WALD	FLAECHE	HA	241	18	12	1	1		
	MILCHKUEHE	TIERE	ANZAHL	2687	2	3	5	3		
	SCHWEINE O. Ferkel	TIERE	ANZAHL	2432	39	2	34	26		
	LEGEHENNEN	TIERE	ANZAHL	16298	931	63	135	140		
046	KREIS ST. WENDEL	BETRIEBE	ANZAHL	477	197	38	23	12		
	LF	FLAECHE	HA	15158	898	472	391	154		
	ACKERLAND	FLAECHE	HA	7100	263	219	268	85		
	DAUERGRUENLAND	FLAECHE	HA	8017	629	249	123	68		
	WALD	FLAECHE	HA	444	82	33	13	50		
	MILCHKUEHE	TIERE	ANZAHL	4430	2	12	12	6		
	SCHWEINE O. Ferkel	TIERE	ANZAHL	4837	44	10	35	14		
	LEGEHENNEN	TIERE	ANZAHL	11249	761	194	545	80		

LANDWIRTSCHAFTLICHEN BETRIEBE, DEREN INHABER NATUERLICHE PERSONEN SIND, 1995

MI. STANDARDBETRIEBSEINKOMMEN VON ... BIS UNTER ... DM											SCHLUESSEL- NR.
4 000	5 000	6 000	7 000	8 000	9 000	10 000	11 000	12 000	13 000	14 000	
7	8	9	10	11	12	13	14	15	16		
6	5	7	5	3	7	5	2	5	2	041	
126	92	134	98	91	135	132	66	126	53		
53	54	86	81	69	73	96	51	61	43		
73	38	47	17	22	61	36	16	66	10		
1	1	0	-	1	0	-	-	-	-		
-	-	8	2	-	35	-	-	-	-		
-	2	4	-	2	3	15	2	2	6		
-	16	50	-	30	63	35	-	600	50		
18	19	15	11	6	9	13	5	5	2	042	
322	264	225	222	56	210	428	121	155	79		
176	161	162	155	23	121	196	71	124	52		
141	100	61	64	29	87	227	46	30	26		
1	10	9	0	6	7	3	2	3	1		
19	19	22	12	20	6	18	16	15	-		
45	69	77	61	25	126	18	5	7	4		
162	500	222	36	510	110	15	35	20	-		
6	4	3	3	4	3	3	2	3	-	043	
55	57	86	120	160	152	81	19	59	-		
20	36	9	64	44	112	46	12	36	-		
32	20	77	56	116	40	35	7	23	-		
6	-	0	1	-	-	-	-	-	-		
11	3	4	7	-	-	-	6	-	-		
3	1	-	-	-	-	-	-	51	-		
9	25	-	25	-	-	-	35	1600	-		
12	14	7	8	5	4	11	7	1	4	044	
180	276	139	161	136	124	301	146	32	247		
129	172	112	91	50	74	134	114	32	98		
50	100	27	70	85	47	165	31	-	149		
0	2	0	1	1	1	1	0	-	18		
4	-	-	6	-	-	7	-	-	-		
10	42	7	28	17	-	43	32	-	-		
118	175	24	25	130	40	-	130	-	-		
18	9	3	11	5	5	4	5	3	6	045	
423	208	70	293	150	136	29	84	115	234		
246	88	54	159	67	46	10	64	96	135		
177	119	15	132	84	89	19	20	18	99		
17	-	5	3	1	0	-	-	2	0		
3	-	-	15	-	8	10	23	-	13		
114	10	-	35	4	5	8	2	7	31		
122	60	-	469	1020	920	-	30	25	825		
8	16	6	5	5	6	2	4	3	2	046	
147	359	224	184	113	119	106	226	68	75		
78	181	131	31	39	69	84	96	67	68		
70	177	92	153	71	50	22	128	1	6		
2	19	12	9	20	-	0	2	2	1		
7	18	4	6	-	13	-	1	-	6		
2	69	11	2	164	36	11	-	61	2		
615	82	110	39	89	11	-	-	-	-		

201 GRUNDTABELLE ZUR SOZIALÖKONOMISCHEN GLIEDERUNG DER

S. - NR.	GEBIET	MERKMAL	BETRIEBE					
			14 000	15 000	16 000	18 000	20 000	22 000
			17	18	19	20	21	
041	STADTVERBAND SAARBRUECKE	BETRIEBE	ANZAHL	3	1	4	2	2
		LF	FLAECHE	58	0	95	35	110
		ACKERLAND	FLAECHE	41	0	46	20	23
		DAUERGRUENLAND	FLAECHE	17	-	49	13	87
		WALD	FLAECHE	-	-	1	0	2
		MILCHKUEHE	TIERE	-	-	13	-	-
		SCHWEINE O. Ferkel	TIERE	-	-	7	144	-
		LEGEHENNEN	TIERE	-	-	30	-	-
042	KREIS MERZIG-WADERN	BETRIEBE	ANZAHL	10	4	8	8	8
		LF	FLAECHE	486	108	369	296	430
		ACKERLAND	FLAECHE	129	74	36	166	197
		DAUERGRUENLAND	FLAECHE	356	34	327	125	228
		WALD	FLAECHE	13	-	4	6	2
		MILCHKUEHE	TIERE	24	-	42	28	35
		SCHWEINE O. Ferkel	TIERE	31	40	7	86	3
		LEGEHENNEN	TIERE	55	12	59	54	40
043	KREIS NEUNKIRCHEN	BETRIEBE	ANZAHL	4	-	1	4	1
		LF	FLAECHE	102	-	0	172	50
		ACKERLAND	FLAECHE	31	-	0	146	-
		DAUERGRUENLAND	FLAECHE	71	-	-	26	50
		WALD	FLAECHE	-	-	-	-	-
		MILCHKUEHE	TIERE	-	-	-	-	-
		SCHWEINE O. Ferkel	TIERE	-	-	-	-	-
		LEGEHENNEN	TIERE	-	-	-	-	-
044	KREIS SAARLOUIS	BETRIEBE	ANZAHL	6	4	3	5	6
		LF	FLAECHE	264	111	85	152	82
		ACKERLAND	FLAECHE	178	64	61	116	59
		DAUERGRUENLAND	FLAECHE	86	47	24	35	23
		WALD	FLAECHE	1	1	0	1	1
		MILCHKUEHE	TIERE	2	16	11	22	38
		SCHWEINE O. Ferkel	TIERE	18	16	89	13	49
		LEGEHENNEN	TIERE	2	-	43	15	1840
045	SAAR-PFALZ-KREIS	BETRIEBE	ANZAHL	4	4	5	3	9
		LF	FLAECHE	124	121	142	159	304
		ACKERLAND	FLAECHE	84	65	55	76	76
		DAUERGRUENLAND	FLAECHE	40	55	86	83	228
		WALD	FLAECHE	-	0	-	-	19
		MILCHKUEHE	TIERE	6	20	8	8	22
		SCHWEINE O. Ferkel	TIERE	-	16	52	3	13
		LEGEHENNEN	TIERE	30	2	30	-	1238
046	KREIS ST. WENDEL	BETRIEBE	ANZAHL	3	3	4	7	5
		LF	FLAECHE	63	176	349	211	312
		ACKERLAND	FLAECHE	27	76	98	138	135
		DAUERGRUENLAND	FLAECHE	36	100	251	73	177
		WALD	FLAECHE	14	9	-	13	2
		MILCHKUEHE	TIERE	13	-	-	27	11
		SCHWEINE O. Ferkel	TIERE	8	-	-	228	88
		LEGEHENNEN	TIERE	15	20	10	-	-



LANDWIRTSCHAFTLICHEN BETRIEBE, DEREN INHABER NATUERLICHE PERSONEN SIND, 1995

MIT STANDARDBETRIEBSEINKOMMEN VON ... BIS UNTER ... DM												SCHLUESSEL- NR.
22 000	25 000	30 000	35 000	40 000	45 000	50 000	60 000	70 000	80 000	100 000 UND MEHR	32	
8	4	6	5	2	1	1	2	5	6	7	041	
245	62	205	333	96	119	59	146	317	626	860		
171	16	127	277	60	65	21	133	177	434	569		
74	46	78	55	36	54	37	13	139	191	290		
2	0	154	1	45	-	-	-	3	1	1		
-	20	39	46	-	12	37	-	146	163	335		
98	4	9	10	4	2	-	-	5	24	125		
10	-	550	30	150	-	-	-	5885	-	3560		
6	10	9	18	11	2	13	20	12	25	38	042	
222	280	360	649	541	151	835	1207	869	2342	3643		
117	163	199	407	294	90	504	618	457	1351	1916		
105	100	150	245	234	61	330	580	409	980	1610		
26	1	5	9	0	1	2	16	72	220	39		
57	65	70	172	126	38	252	572	300	697	1803		
17	36	24	303	275	8	424	457	651	1948	1403		
30	68	68	52	2100	20	62	98	150	130	3100		
6	11	2	5	3	2	14	3	8	6	13	043	
181	405	156	297	198	121	808	203	599	516	1489		
87	104	93	128	116	48	395	67	191	182	871		
94	302	63	169	82	73	414	136	408	334	618		
1	-	-	1	-	-	-	3	1	1	1		
28	115	-	42	25	46	244	107	303	292	564		
3	33	-	-	3	-	438	6	2	-	958		
1520	25	-	3000	3015	-	8784	-	-	-	18916		
8	8	10	9	4	3	16	14	11	15	38	044	
381	146	430	603	248	123	1168	879	713	1024	4696		
272	95	330	432	222	65	838	594	467	624	3308		
109	50	99	170	26	57	329	285	229	399	1366		
3	4	0	7	1	1	4	4	3	5	290		
63	43	25	67	6	43	186	269	193	441	1547		
-	4	334	92	59	36	146	124	10	411	1366		
-	10	-	35	600	-	20	4234	10	25	38687		
10	14	10	11	8	7	9	4	7	13	20	045	
360	446	463	352	384	397	726	246	674	1298	2815		
225	175	232	183	273	258	478	122	400	753	1385		
134	264	230	161	110	139	247	123	274	525	1430		
3	13	2	3	0	6	14	-	1	112	8		
23	97	156	121	60	84	153	82	239	447	1053		
71	269	10	5	-	258	276	11	1	130	1000		
5615	590	96	3575	10	22	195	-	15	60	80		
6	6	9	6	8	6	9	9	11	20	38	046	
350	317	348	390	438	299	437	608	833	2070	4422		
168	124	182	164	221	177	157	313	366	1118	1960		
179	193	166	227	218	121	278	294	463	950	2450		
7	7	4	4	16	4	7	8	5	40	57		
11	30	107	83	100	83	214	237	309	646	2472		
31	258	348	94	642	240	4	329	380	1238	488		
78	35	3143	64	-	4740	-	24	-	60	534		

WIRTSCHAFTLICHE AUSRICHTUNG DER BETRIEBE 1995  
NACH SOZIALÖKONOMISCHEN VERHÄLTNISSEN  
UND GRÖSSENKLASSEN DER LF

PRODUKTIONSBEREICH	LANDW. BETRIEBE MIT LF VON ... BIS UNTER ... HA										FORST- BETRIEBE	BETRIEBE INSGESAMT
	UNTER	10	20	30	50	ZUSAMMEN						
	10	20	30	50	MEHR							
	1	2	3	4	5	6	7	8				

1. BETRIEBE INSGESAMT

BEREICH LANDWIRTSCHAFT	988	303	213	229	513	2 246	1	2 247
DAV. MARKTFRUCHTBETRIEBE	334	157	99	78	111	779	-	779
FUTTERBAUBETRIEBE	434	111	97	127	367	1 136	1	1 137
VEREDLUNGSBETRIEBE	42	14	7	17	17	97	-	97
DAUERKULTURBETRIEBE	114	7	-	-	-	121	-	121
GEMISCHTBETRIEBE	64	14	10	7	18	113	-	113
BEREICH GARTENBAU	134	2	2	2	-	140	-	140
BEREICH FORSTWIRTSCHAFT	35	2	2	-	-	39	120	159
KOMBINATIONSBETRIEBE	60	10	2	-	1	73	6	79
<b>INSGESAMT</b>	<b>1 217</b>	<b>317</b>	<b>219</b>	<b>231</b>	<b>514</b>	<b>2 498</b>	<b>127</b>	<b>2 625</b>

2. BETRIEBE IN DER HAND NATÜRLICHER PERSONEN

BEREICH LANDWIRTSCHAFT	988	301	213	228	508	2 238	1	2 239
DAV. MARKTFRUCHTBETRIEBE	334	157	99	78	111	779	-	779
FUTTERBAUBETRIEBE	434	110	97	126	363	1 130	1	1 131
VEREDLUNGSBETRIEBE	42	14	7	17	17	97	-	97
DAUERKULTURBETRIEBE	114	6	-	-	-	120	-	120
GEMISCHTBETRIEBE	64	14	10	7	17	112	-	112
BEREICH GARTENBAU	132	2	2	2	-	138	-	138
BEREICH FORSTWIRTSCHAFT	33	2	2	-	-	37	42	79
KOMBINATIONSBETRIEBE	59	10	2	-	1	72	5	77
<b>INSGESAMT</b>	<b>1 212</b>	<b>315</b>	<b>219</b>	<b>230</b>	<b>509</b>	<b>2 485</b>	<b>48</b>	<b>2 533</b>

3. BETRIEBE MIT UEBERWIEGEND BETRIEBLICHEM EINKOMMEN (HAUPTBERUFSBETRIEB)

BEREICH LANDWIRTSCHAFT	37	32	54	114	427	664	-	664
DAV. MARKTFRUCHTBETRIEBE	16	10	13	25	72	136	-	136
FUTTERBAUBETRIEBE	5	14	34	76	328	457	-	457
VEREDLUNGSBETRIEBE	4	5	5	11	15	40	-	40
DAUERKULTURBETRIEBE	11	3	-	-	-	14	-	14
GEMISCHTBETRIEBE	1	-	2	2	12	17	-	17
BEREICH GARTENBAU	101	2	2	1	-	106	-	106
BEREICH FORSTWIRTSCHAFT	-	-	-	-	-	-	1	1
KOMBINATIONSBETRIEBE	9	5	1	-	-	15	-	15
<b>INSGESAMT</b>	<b>147</b>	<b>39</b>	<b>57</b>	<b>115</b>	<b>427</b>	<b>785</b>	<b>1</b>	<b>786</b>

4. BETRIEBE OHNE AUSSERBETRIEBLICHES EINKOMMEN (VOLLBERUFSBETRIEB)

BEREICH LANDWIRTSCHAFT	27	27	44	87	324	509	-	509
DAV. MARKTFRUCHTBETRIEBE	11	8	12	18	44	95	-	95
FUTTERBAUBETRIEBE	4	13	28	63	262	370	-	370
VEREDLUNGSBETRIEBE	3	4	2	5	9	23	-	23
DAUERKULTURBETRIEBE	8	2	-	-	-	10	-	10
GEMISCHTBETRIEBE	1	-	2	1	9	13	-	13
BEREICH GARTENBAU	69	1	-	1	-	71	-	71
BEREICH FORSTWIRTSCHAFT	-	-	-	-	-	-	1	1
KOMBINATIONSBETRIEBE	6	4	1	-	-	11	-	11
<b>INSGESAMT</b>	<b>102</b>	<b>32</b>	<b>45</b>	<b>88</b>	<b>324</b>	<b>591</b>	<b>1</b>	<b>592</b>

5. BETRIEBE MIT UEBERWIEGEND AUSSERBETRIEBLICHEM EINKOMMEN (NEBENBERUFSBETRIEB)

BEREICH LANDWIRTSCHAFT	951	269	159	114	81	1 574	1	1 575
DAV. MARKTFRUCHTBETRIEBE	318	147	86	53	39	643	-	643
FUTTERBAUBETRIEBE	429	96	63	50	35	673	1	674
VEREDLUNGSBETRIEBE	38	9	2	6	2	57	-	57
DAUERKULTURBETRIEBE	103	3	-	-	-	106	-	106
GEMISCHTBETRIEBE	63	14	8	5	5	95	-	95
BEREICH GARTENBAU	31	-	-	1	-	32	-	32
BEREICH FORSTWIRTSCHAFT	33	2	2	-	-	37	41	78
KOMBINATIONSBETRIEBE	50	5	1	-	1	57	5	62
<b>INSGESAMT</b>	<b>1 065</b>	<b>276</b>	<b>162</b>	<b>115</b>	<b>82</b>	<b>1 700</b>	<b>47</b>	<b>1 747</b>

401. BETRIEBE NACH SOZIALÖKONOMISCHEN BETRIEBSTYPEN UND BUCHFÜHRENDE BETRIEBE 1995

10 SAARLAND

LFDI NR.	LANDW. GEN. FLÄCHE VON ... BIS UNTER ... HA	BETRIEBE INSGESAMT	BETRIEBE, DEREN INHABER NATUERLICHE PERSONEN SIND, ZUSAMMEN		BETRIEBE MIT UEBERWIEGEND BETRIEBLICHEM EINKOMMEN 1)		DARUNTER (SP.11) AUFGRUND STEUERGESETZLICHER VORSCHRIFTEN		BETRIEBE MIT UEBERWIEGEND AUSSERBETRIEBLICHEM EINKOMMEN 2)	
			BETRIEBE 1	LF HA 2/3	BETRIEBE 5	LF HA 6	BETRIEBE 13	LF HA 14	BETRIEBE 7	LF HA 8

LANDWIRTSCHAFTLICHE BETRIEBE										
				LF HA		LF HA		LF HA		LF HA
01	UNTER 1	154	154	59	78	25	76	33		
02	1 - 2	251	250	354	11	16	239	337		
03	2 - 5	491	489	1615	30	107	459	1509		
04	5 - 10	321	319	2254	28	203	291	2051		
05	10 - 20	317	315	4573	39	568	276	4004		
06	20 - 30	219	219	5345	57	1429	162	3915		
07	30 - 50	231	230	9034	115	4654	115	4379		
08	50 UND MEHR	514	509	48859	427	42206	82	6652		
09	INSGESAMT	2498	2485	72093	785	49208	1700	22880		
10	DAR. 1 U.M.	2344	2331	72034	707	49183	1624	22847		

FORSTBETRIEBE										
				WF HA		WF HA		WF HA		WF HA
11	INSGESAMT	127	48	2378	1	112	47	2266		

BETRIEBE (SP.1) MIT BUCHFÜHRUNG MIT JAHRESABSCHLUSS										
LFDI NR.	LANDW. GEN. FLÄCHE VON ... BIS UNTER ... HA	BETRIEBE MIT AUSSER- BETRIEBLICHEM EINKOMMEN 2) AUS ANDERWEITIGER ERWERBSTÄETIGKEIT	ZUSAMMEN		DARUNTER (SP.11) AUFGRUND STEUERGESETZLICHER VORSCHRIFTEN		BETRIEBE MIT UEBERWIEGEND AUSSERBETRIEBLICHEM EINKOMMEN 2)		BETRIEBE MIT UEBERWIEGEND BETRIEBLICHEM EINKOMMEN 1)	
			BETRIEBE 9	LF HA 10	BETRIEBE 11	LF HA 12	BETRIEBE 13	LF HA 14	BETRIEBE 5	LF HA 6

LANDWIRTSCHAFTLICHE BETRIEBE										
				LF HA		LF HA		LF HA		LF HA
01	UNTER 1	46	19	98	31	96	31			
02	1 - 2	119	164	18	28	17	26			
03	2 - 5	307	1031	31	107	29	99			
04	5 - 10	236	1671	31	217	26	178			
05	10 - 20	240	3497	38	567	32	477			
06	20 - 30	156	3773	60	1487	50	1248			
07	30 - 50	125	4820	158	6458	148	6084			
08	50 UND MEHR	138	12482	498	48326	494	48106			
09	INSGESAMT	1367	27457	932	57221	892	56249			
10	DAR. 1 U.M.	1321	27438	834	57190	796	56218			

FORSTBETRIEBE										
				WF HA		WF HA		WF HA		WF HA
11	INSGESAMT	23	1506	75	60095	27	4690			

1) BETRIEBE OHNE AUSSERBETRIEBLICHES EINKOMMEN DES BETRIEBSINHABERS UND SEINES EHEGATTEN UND BETRIEBE MIT AUSSERBETRIEBLICHEM EINKOMMEN DES BETRIEBSINHABERS UND/ODER SEINES EHEGATTEN, IN DENEN DAS BETRIEBLICHE EINKOMMEN GROESSER IST ALS DAS AUSSERBETRIEBLICHE. - 2) DES BETRIEBSINHABERS UND/ODER SEINES EHEGATTEN. -

## 402. ERGEBNISSE FUER SOZIALOEKONOMISCHE BETRIEBSTYPEN

10 SAARLAND

NR.	FDI	LANDW. GEN. FLAECHE VON ... BIS UNTER ... HA	BETRIEBSTYP	UND ZWAR							
				INS- GESAMT	LANDW. GENUTZTER FLAECHE	DAUER- GRUENLAND	GETREIDE 1)	IZUCKER	BETR. IFLAECHEI HA	BETR. IFLAECHEI HA	BETR. IFLAECHEI HA
				1	2	3	4	5	6	7	8
01		UNTER 1	BETRIEBE ZUSAMMEN	154	140	59	17	6	4	1	-
02			BETRIEBE MIT UEBERWIEGEND								
03			-BETRIEBLICHEM EINKOMMEN 9)	78	78	25	2	0	-	-	-
			-AUSSERBETRIEBLICHEM EINKOMMEN 10)	76	62	33	15	5	4	1	-
04	1	- 2	BETRIEBE ZUSAMMEN	250	250	354	206	209	98	67	-
05			BETRIEBE MIT UEBERWIEGEND								
06			-BETRIEBLICHEM EINKOMMEN 9)	11	11	16	1	1	-	-	-
			-AUSSERBETRIEBLICHEM EINKOMMEN 10)	239	239	337	205	208	98	67	-
07	2	- 5	BETRIEBE ZUSAMMEN	489	489	1615	419	951	265	428	-
08			BETRIEBE MIT UEBERWIEGEND								
09			-BETRIEBLICHEM EINKOMMEN 9)	30	30	107	9	17	7	16	-
			-AUSSERBETRIEBLICHEM EINKOMMEN 10)	459	459	1509	410	935	258	413	-
10	5	- 10	BETRIEBE ZUSAMMEN	319	319	2254	276	1208	210	751	-
11			BETRIEBE MIT UEBERWIEGEND								
12			-BETRIEBLICHEM EINKOMMEN 9)	28	28	203	9	32	10	29	-
			-AUSSERBETRIEBLICHEM EINKOMMEN 10)	291	291	2051	267	1177	200	722	-
13	10	- 20	BETRIEBE ZUSAMMEN	315	315	4573	274	1940	255	2114	-
14			BETRIEBE MIT UEBERWIEGEND								
15			-BETRIEBLICHEM EINKOMMEN 9)	39	39	568	31	233	27	201	-
			-AUSSERBETRIEBLICHEM EINKOMMEN 10)	276	276	4004	243	1706	228	1912	-
16	20	- 30	BETRIEBE ZUSAMMEN	219	219	5345	196	2358	194	2360	-
17			BETRIEBE MIT UEBERWIEGEND								
18			-BETRIEBLICHEM EINKOMMEN 9)	57	57	1429	53	657	49	559	-
			-AUSSERBETRIEBLICHEM EINKOMMEN 10)	162	162	3915	143	1701	145	1801	-
19	30	- 50	BETRIEBE ZUSAMMEN	230	230	9034	212	4170	208	3692	-
20			BETRIEBE MIT UEBERWIEGEND								
21			-BETRIEBLICHEM EINKOMMEN 9)	115	115	4654	107	2243	107	1789	-
			-AUSSERBETRIEBLICHEM EINKOMMEN 10)	115	115	4379	105	1926	101	1903	-
22	50 UND MEHR		BETRIEBE ZUSAMMEN	509	509	48859	490	22313	478	16346	-
23			BETRIEBE MIT UEBERWIEGEND								
24			-BETRIEBLICHEM EINKOMMEN 9)	427	427	42206	416	19688	403	13968	-
			-AUSSERBETRIEBLICHEM EINKOMMEN 10)	82	82	6652	74	2623	75	2380	-
25	INSGESAMT		BETRIEBE INSGESAMT	2485	2471	72093	2090	33155	1712	25759	-
26			BETRIEBE MIT UEBERWIEGEND								
27			-BETRIEBLICHEM EINKOMMEN 9)	785	785	49208	628	22871	603	16562	-
			-AUSSERBETRIEBLICHEM EINKOMMEN 10)	1700	1686	22880	1462	10281	1109	9199	-

\*) LANDWIRTSCHAFTLICHE BETRIEBE, DEREN INHABER NATUERLICHE PERSONEN SIND. -

1) EINSCHL. KOERNERMAIS. - 2) OHNE SAMENBAU. - 3) RAPS UND RUEBSEN, HOPFEN, TABAK, RUEBEN UND GRAESER ZUR SAMENGEAMMEN- UND MUTTERKUEHE. - 4) OHNE FERKEL. - 5) OHNE FERKEL. - 6) 1/2 JAHR UND AELTER. - 7) EINSCHL. DER HIERFUER BESTIMMTEN KUEKEN UND MEN DES BETRIEBSINHABERS UND SEINES EHEGATTEN UND BETRIEBE MIT AUSSERBETRIEBLICHEM EINKOMMEN DES BETRIEBSINHABERS MIT UEBERWIEGEND AUSSERBETRIEBLICHEM EINKOMMEN DES BETRIEBSINHABERS UND/ODER SEINES EHEGATTEN.

NACH GROSSENKLASSEN DER LANDW. GENUTZTEN FLAECHE 1995 \*)

10 SAARLAND

BETRIEBE MIT											SCHLACHT-,		BETRIEBE MIT	
RUEBEN	HANDELS-	WALD	MILCHKUEHEN	SCHWEINEN	LEGEHENNEN	MASTHAEHNEN	UND	AUSSERBETR.	EINKOMMEN 8)	AUS ANDERW.	ERWERBS-	TAEITIGKEIT	INR.	ILFD
2)	GEWAECHSEN		4)	5)	6)	-HUEHNERN 7)		8)	9)	10)				
FLAECHE	BETR. I	FL. I	BETR. I	TIERE I	BETR. I	TIERE I	BETR. I	TIERE I	BETR. I	TIERE I	BETR. I	TIERE I	BETR. I	LF
9	10	11	12	13	14	15	16	17	18	19	20	21	22	23
-	-	-	26	43	8	40	12	1654	12	8334	2	100	46	19 01
-	-	-	5	4	-	-	-	-	-	-	-	-	7	1 02
-	-	-	21	39	8	40	12	1654	12	8334	2	100	39	17 03
-	1	0	76	84	11	23	27	72	56	1043	12	88	119	164 04
-	-	-	1	1	-	-	-	-	-	-	-	-	1	1 05
-	1	0	75	83	11	23	27	72	56	1043	12	88	118	163 06
-	4	3	120	137	35	78	71	262	136	6625	38	175	307	1031 07
-	1	1	5	8	1	2	3	17	4	3545	2	3	5	21 08
-	3	2	115	129	34	76	68	245	132	3080	36	172	302	1010 09
-	2	2	78	128	27	104	56	481	83	11136	16	47	236	1671 10
-	-	-	5	2	1	2	2	29	4	3179	1	1	3	20 11
-	2	2	73	126	26	102	54	452	79	7957	15	46	233	1651 12
-	12	39	78	129	48	325	97	1394	105	8713	17	883	240	3497 13
-	-	-	13	15	10	88	11	191	16	4362	3	41	3	49 14
-	12	39	65	114	38	237	86	1203	89	4351	14	842	237	3448 15
-	11	61	53	328	66	779	73	1159	65	22286	12	404	156	3773 16
-	1	13	13	116	29	444	17	453	20	21107	4	366	4	95 17
-	10	48	40	212	37	335	56	706	45	1179	8	38	152	3677 18
-	31	206	71	128	93	1740	78	3279	59	26213	11	273	125	4820 19
-	15	107	36	79	63	1321	45	2088	31	10849	5	265	16	641 20
-	18	99	35	49	30	419	33	1191	28	15364	6	8	109	4179 21
-	163	2341	170	915	323	14234	131	10791	79	49787	6	14	138	12482 22
-	133	1792	150	395	301	13601	111	9889	65	49313	3	7	64	6418 23
-	30	549	20	521	22	633	20	902	14	474	3	7	74	6065 24
-	224	2652	672	1892	611	17323	545	19092	595	134137	114	1984	1367	27457 25
-	148	1913	228	620	405	15458	189	12667	140	92355	18	683	103	7246 26
-	76	739	444	1273	206	1865	356	6425	455	41782	96	1301	1264	20210 27

WINNUNG, ALLE ANDEREN HANDELSGEWAECHSE (KOERNERSENF, FLACHS, ZICHORIEN, HEIL- UND GEWUERZPFLANZEN U.A.).- 4) OHNE SONSTIGE HAEHNE.- 8) DES BETRIEBSINHABERS UND/ODER SEINES EHEGATTEN.- 9) BETRIEBE OHNE AUSSERBETRIEBLICHES EINKOMMEN/ODER SEINES EHEGATTEN, IN DENEN DAS BETRIEBLICHE EINKOMMEN GROESSER IST ALS DAS AUSSERBETRIEBLICHE.- 10) BETRIEBE

403. ERGEBNISSE FUER SOZIALÖKONOMISCHE BETRIEBSTYPEN FUER AUSGEWAHLTE

403.1 LANDW. BETRIEBE, DEREN INHABER

10 SAARLAND

NR.	STANDARD- BETRIEBS- EINKOMMEN VON ... BIS UNTER ... 1 000 DM	BETRIEBSSYSTEM	UND ZWAR							
			INS- GESAMT BETRIEBE	LANDW. GENUTZTER FLAECHE HA	DAUER- GRUENLAND HA	GETREIDE 1)	IZUCKER	BETR.	BETR.	BETR.
			1	2	3	4	5	6	7	8
01	UNTER 5	ZUSAMMEN	1381	1374	11109	1207	6292	830	3840	-
02		DAR.: MARKTFRUCHTBETRIEBE	555	555	5952	460	2112	525	3193	-
03		FUTTERBAUBETRIEBE	529	524	4077	521	3459	184	429	-
04		VEREDLUNGSBETRIEBE	35	33	157	29	129	8	21	-
05		DAUERKULTURBETRIEBE	86	86	151	44	60	24	26	-
06		LANDW. GEMISCHTBETRIEBE	69	69	373	65	202	65	141	-
07		BETRIEBSBEREICH LANDW. ZUS.	1274	1267	10710	1119	5962	806	3810	-
08	5 - 10	ZUSAMMEN	213	212	4792	163	2149	166	2065	-
09		DAR.: MARKTFRUCHTBETRIEBE	86	86	2648	61	757	81	1460	-
10		FUTTERBAUBETRIEBE	72	72	1663	70	1153	60	416	-
11		VEREDLUNGSBETRIEBE	7	6	56	6	25	5	28	-
12		DAUERKULTURBETRIEBE	12	12	61	7	27	4	7	-
13		LANDW. GEMISCHTBETRIEBE	16	16	335	15	162	16	154	-
14		BETRIEBSBEREICH LANDW. ZUS.	193	192	4763	159	2124	166	2065	-
15	10 - 15	ZUSAMMEN	129	128	4079	92	1784	95	1678	-
16		DAR.: MARKTFRUCHTBETRIEBE	46	46	2019	33	417	43	1154	-
17		FUTTERBAUBETRIEBE	46	46	1780	46	1258	38	415	-
18		VEREDLUNGSBETRIEBE	4	3	52	3	11	3	32	-
19		DAUERKULTURBETRIEBE	5	5	33	3	10	3	8	-
20		LANDW. GEMISCHTBETRIEBE	4	4	145	4	77	4	48	-
21		BETRIEBSBEREICH LANDW. ZUS.	105	104	4029	89	1773	91	1657	-
22	15 - 20	ZUSAMMEN	70	68	2578	50	1330	49	937	-
23		DAR.: MARKTFRUCHTBETRIEBE	19	19	1087	14	314	19	565	-
24		FUTTERBAUBETRIEBE	27	26	1171	26	872	21	235	-
25		VEREDLUNGSBETRIEBE	3	2	47	2	16	2	31	-
26		DAUERKULTURBETRIEBE	2	2	12	1	3	1	1	-
27		LANDW. GEMISCHTBETRIEBE	6	6	255	6	124	6	104	-
28		BETRIEBSBEREICH LANDW. ZUS.	57	55	2572	49	1329	49	936	-
29	20 - 30	ZUSAMMEN	128	127	4686	93	2443	88	1569	-
30		DAR.: MARKTFRUCHTBETRIEBE	15	15	1008	11	257	14	478	-
31		FUTTERBAUBETRIEBE	67	67	3100	66	1975	58	840	-
32		VEREDLUNGSBETRIEBE	9	8	212	6	59	8	125	-
33		DAUERKULTURBETRIEBE	6	6	36	2	4	1	4	-
34		LANDW. GEMISCHTBETRIEBE	6	6	307	6	144	6	123	-
35		BETRIEBSBEREICH LANDW. ZUS.	103	102	4663	91	2439	87	1570	-
36	30 - 50	ZUSAMMEN	157	157	7721	128	3025	128	3236	-
37		DAR.: MARKTFRUCHTBETRIEBE	26	26	2495	22	498	26	1245	-
38		FUTTERBAUBETRIEBE	89	89	4395	89	2229	86	1607	-
39		VEREDLUNGSBETRIEBE	14	14	521	12	185	10	276	-
40		DAUERKULTURBETRIEBE	7	7	40	1	1	1	1	-
41		LANDW. GEMISCHTBETRIEBE	3	3	216	3	106	3	95	-
42		BETRIEBSBEREICH LANDW. ZUS.	139	139	7667	127	3019	126	3224	-
43	50 UND MEHR	ZUSAMMEN	407	405	37126	357	16134	356	12437	-
44		DAR.: MARKTFRUCHTBETRIEBE	32	32	4897	28	692	31	2256	-
45		FUTTERBAUBETRIEBE	300	300	29370	300	14793	291	8875	-
46		VEREDLUNGSBETRIEBE	25	23	1535	15	267	23	935	-
47		DAUERKULTURBETRIEBE	2	2	28	1	2	-	-	-
48		LANDW. GEMISCHTBETRIEBE	8	8	900	8	331	8	339	-
49		BETRIEBSBEREICH LANDW. ZUS.	367	365	36730	352	16085	353	12405	-
50	INSGESAMT	INSGESAMT	2485	2471	72091	2090	33157	1712	25762	-
51		DAR.: MARKTFRUCHTBETRIEBE	779	779	20106	629	5047	739	10351	-
52		FUTTERBAUBETRIEBE	1130	1124	45556	1118	25739	738	12817	-
53		VEREDLUNGSBETRIEBE	97	89	2580	73	692	59	1448	-
54		DAUERKULTURBETRIEBE	120	120	361	59	107	34	47	-
55		LANDW. GEMISCHTBETRIEBE	112	112	2531	107	1146	108	1004	-
56		BETRIEBSBEREICH LANDW. ZUS.	2238	2224	71134	1986	32731	1678	25667	-

1) EINSCHL. KOERNERMAIS.- 2) OHNE SAMENBAU.- 3) RAPS UND RUEBSEN, HOPFEN, TABAK, RUEBEN UND GRAESER ZUR SAMENGEAMMEN- UND MUTTERKUEHE.- 4) OHNE FERKEL.- 5) OHNE 1/2 JAHR UND AELTER.- 6) EINSCHL. DER HIERFUER BESTIMMTEN KUEKEN UND



## 403. ERGEBNISSE FUER SOZIALOEKONOMISCHE BETRIEBSTYPEN FUER AUSGEWAHLTE

10 SAARLAND

403.4 LANDW. BETRIEBE UND

NR.	STANDARD- BETRIEBS- EINKOMMEN VON ... BIS UNTER ... 1 000 DM	BETRIEBSSYSTEM	INS- GESAMT		LANDW. GENUTZTER FLAECHE		DAUER- GRUENLAND		GETREIDE 1)		UND ZWAR
			BETRIEBE	1	FLAECHEI HA	3	BETR. IFLAECHEI HA	4	5	BETR. IFLAECHEI HA	6
01	UNTER 5	ZUSAMMEN	1435	1393	11173	1213	6348	831	3840	-	
02		DAR.: MARKTFRUCHTBETRIEBE	555	555	5952	460	2112	525	3193	-	
03		FUTTERBAUBETRIEBE	532	527	4125	523	3507	184	429	-	
04		VEREDLUNGSBETRIEBE	35	33	157	29	129	8	21	-	
05		DAUERKULTURBETRIEBE	86	86	151	44	60	24	26	-	
06		LANDW. GEMISCHTBETRIEBE	69	69	373	65	202	65	141	-	
07		BETRIEBSSBEREICH LANDW. ZUS.	1277	1270	10758	1121	6010	806	3810	-	
08	5 - 10	ZUSAMMEN	218	213	4792	164	2149	166	2065	-	
09		DAR.: MARKTFRUCHTBETRIEBE	86	86	2648	61	757	81	1460	-	
10		FUTTERBAUBETRIEBE	72	72	1663	70	1153	60	416	-	
11		VEREDLUNGSBETRIEBE	7	6	56	6	25	5	28	-	
12		DAUERKULTURBETRIEBE	12	12	61	7	27	4	7	-	
13		LANDW. GEMISCHTBETRIEBE	16	16	335	15	162	16	154	-	
14		BETRIEBSSBEREICH LANDW. ZUS.	193	192	4763	159	2124	166	2065	-	
15	10 - 15	ZUSAMMEN	136	129	4082	93	1787	95	1678	-	
16		DAR.: MARKTFRUCHTBETRIEBE	46	46	2019	33	417	43	1154	-	
17		FUTTERBAUBETRIEBE	46	46	1780	46	1258	38	415	-	
18		VEREDLUNGSBETRIEBE	4	3	52	3	11	3	32	-	
19		DAUERKULTURBETRIEBE	5	5	33	3	10	3	8	-	
20		LANDW. GEMISCHTBETRIEBE	4	4	145	4	77	4	48	-	
21		BETRIEBSSBEREICH LANDW. ZUS.	105	104	4029	89	1773	91	1657	-	
22	15 - 20	ZUSAMMEN	75	68	2578	50	1330	49	937	-	
23		DAR.: MARKTFRUCHTBETRIEBE	19	19	1087	14	314	19	565	-	
24		FUTTERBAUBETRIEBE	27	26	1171	26	872	21	235	-	
25		VEREDLUNGSBETRIEBE	3	2	47	2	16	2	31	-	
26		DAUERKULTURBETRIEBE	2	2	12	1	3	1	1	-	
27		LANDW. GEMISCHTBETRIEBE	6	6	255	6	124	6	104	-	
28		BETRIEBSSBEREICH LANDW. ZUS.	57	55	2572	49	1329	49	936	-	
29	20 - 30	ZUSAMMEN	137	129	4691	95	2449	88	1569	-	
30		DAR.: MARKTFRUCHTBETRIEBE	15	15	1008	11	257	14	478	-	
31		FUTTERBAUBETRIEBE	67	67	3100	66	1975	58	840	-	
32		VEREDLUNGSBETRIEBE	9	8	212	6	59	8	125	-	
33		DAUERKULTURBETRIEBE	6	6	36	2	4	1	4	-	
34		LANDW. GEMISCHTBETRIEBE	6	6	307	6	144	6	123	-	
35		BETRIEBSSBEREICH LANDW. ZUS.	103	102	4663	91	2439	87	1570	-	
36	30 - 50	ZUSAMMEN	169	160	7858	130	3102	131	3277	-	
37		DAR.: MARKTFRUCHTBETRIEBE	26	26	2495	22	498	26	1245	-	
38		FUTTERBAUBETRIEBE	90	90	4467	90	2275	87	1618	-	
39		VEREDLUNGSBETRIEBE	14	14	521	12	185	10	276	-	
40		DAUERKULTURBETRIEBE	7	7	40	1	1	1	1	-	
41		LANDW. GEMISCHTBETRIEBE	4	4	279	4	137	4	123	-	
42		BETRIEBSSBEREICH LANDW. ZUS.	141	141	7802	129	3096	128	3263	-	
43	50 UND MEHR	ZUSAMMEN	455	413	37573	360	16334	359	12538	-	
44		DAR.: MARKTFRUCHTBETRIEBE	32	32	4897	28	692	31	2256	-	
45		FUTTERBAUBETRIEBE	303	303	29778	303	14993	294	8976	-	
46		VEREDLUNGSBETRIEBE	25	23	1535	15	267	23	935	-	
47		DAUERKULTURBETRIEBE	3	3	47	1	2	-	-	-	
48		LANDW. GEMISCHTBETRIEBE	8	8	900	8	331	8	339	-	
49		BETRIEBSSBEREICH LANDW. ZUS.	371	369	37157	355	16285	356	12506	-	
50	INSGESAMT	INSGESAMT	2625	2505	72747	2105	33499	1719	25904	-	
51		DAR.: MARKTFRUCHTBETRIEBE	779	779	20106	629	5047	739	10351	-	
52		FUTTERBAUBETRIEBE	1137	1131	46084	1124	26033	742	12929	-	
53		VEREDLUNGSBETRIEBE	97	89	2580	73	692	59	1448	-	
54		DAUERKULTURBETRIEBE	121	121	380	59	107	34	47	-	
55		LANDW. GEMISCHTBETRIEBE	113	113	2594	108	1177	109	1032	-	
56		BETRIEBSSBEREICH LANDW. ZUS.	2247	2233	71744	1993	33056	1683	25807	-	

\*) EINSCHL. BETRIEBE, DEREN INHABER JURISTISCHE PERSONEN SIND.

1) EINSCHL. KOERNERMAIS.- 2) OHNE SAMENBAU.- 3) RAPS UND RUEBSEN, HOPFEN, TABAK, RUEBEN UND GRAESER ZUR SAMENGEAMMEN- UND MUTTERKUEHE.- 5) OHNE FERKEL.- 6) 1/2 JAHR UND AELTER.- 7) EINSCHL. DER HIERFUER BESTIMMTEN KUEKEN UND



BETRIEBSSYSTEME NACH GROESSENKLASSEN DES STANDARDBETRIEBSEINKOMMENS 1995

FORSTBETRIEBE INSGESAMT \*)

10 SAARLAND

BETRIEBE MIT														BETRIEBE MIT		I			
RUEBEN		HANDELS-		WALD		MILCHKUEHEN		SCHWEINEN		LEGEHENNEN		SCHLACHT-,		AUSSERBETR.		EINKOMMEN 8)		ILFD	
2)		GEWAECHSEN		I		4)		5)		6)		UND		ERWERBS-		TAETIGKEIT		INR.	
I		I		I		I		I		I		I		I		I		I	
FLAECHEI		FL.		BETR. I		BETR. I		BETR. I		BETR. I		BETR. I		BETR. I		BETR. I		LF	
HA		HA		HA		HA		HA		HA		HA		HA		HA		HA	
9		10		11		12		13		14		15		16		17		18	
I		I		I		I		I		I		I		I		I		I	
I		I		I		I		I		I		I		I		I		I	
-	20	40	393	885	76	169	230	1155	367	8581	84	472	948	8212	01				
-	17	38	124	90	7	7	110	521	135	2501	27	180	401	4623	02				
-	-	-	83	70	66	158	60	217	134	2083	31	83	357	2840	03				
-	-	-	1	0	-	-	11	186	30	2262	9	134	25	112	04				
-	1	1	30	39	-	-	5	10	9	148	3	7	43	82	05				
-	1	0	18	16	3	4	39	207	42	1365	8	53	43	265	06				
-	19	39	256	215	76	169	225	1141	350	8359	78	457	869	7922	07				
-	18	109	60	348	42	208	63	800	63	4781	9	55	140	3374	08				
-	17	107	17	31	4	8	26	237	16	820	2	4	68	2002	09				
-	1	2	21	29	35	196	19	64	31	634	4	28	42	946	10				
-	-	-	5	22	-	-	5	165	5	2610	1	20	4	34	11				
-	-	-	5	11	1	1	-	-	1	5	-	-	7	47	12				
-	-	-	4	5	2	3	13	334	10	712	2	3	15	321	13				
-	18	109	52	98	42	208	63	800	63	4781	9	55	136	3350	14				
-	19	130	34	558	29	174	40	364	24	3502	5	373	74	2385	15				
-	17	123	9	18	2	4	15	104	9	737	1	1	26	1145	16				
-	1	2	13	41	26	169	17	91	11	215	1	8	33	1074	17				
-	-	-	1	2	-	-	2	108	2	2400	1	350	3	31	18				
-	1	5	-	-	-	-	1	4	-	-	-	-	4	23	19				
-	-	-	3	3	1	1	3	42	1	120	1	4	2	88	20				
-	19	130	26	64	29	174	38	349	23	3472	4	363	68	2361	21				
-	8	70	26	543	20	195	22	701	15	275	2	2	43	1789	22				
-	7	68	6	13	-	-	4	125	2	30	-	-	14	806	23				
-	1	3	11	13	19	190	9	38	9	157	2	2	18	759	24				
-	-	-	2	6	-	-	3	285	-	-	-	-	1	32	25				
-	-	-	-	-	-	-	-	-	1	22	-	-	2	12	26				
-	-	-	2	3	1	5	6	253	2	37	-	-	4	177	27				
-	8	71	21	35	20	195	22	701	14	246	2	2	39	1786	28				
-	10	103	41	1345	46	658	40	977	32	11099	5	817	47	1539	29				
-	8	95	3	2	1	8	3	9	3	92	-	-	3	230	30				
-	1	2	17	44	45	650	23	242	19	504	3	13	26	1017	31				
-	1	6	4	8	-	-	7	492	6	9543	1	800	4	80	32				
-	-	-	-	-	-	-	1	4	1	30	-	-	2	9	33				
-	-	-	4	33	-	-	6	230	3	930	1	4	4	188	34				
-	10	103	28	87	46	658	40	977	32	11099	5	817	39	1524	35				
-	31	332	67	2320	87	1635	52	2868	39	22182	7	267	54	2757	36				
-	18	254	8	8	2	17	8	405	5	676	1	1	10	1042	37				
-	9	53	41	54	84	1612	31	377	25	1118	5	16	27	1278	38				
-	2	13	5	3	-	-	9	1870	6	19415	1	250	8	333	39				
-	-	-	1	4	-	-	1	14	1	50	-	-	3	17	40				
-	1	8	1	1	1	6	3	202	2	923	-	-	1	51	41				
-	30	328	56	70	87	1635	52	2868	39	22182	7	267	49	2721	42				
-	118	1867	182	66861	315	14457	105	12914	59	84806	3	4	84	7414	43				
-	26	893	9	243	9	192	10	1352	4	93	-	-	11	2069	44				
-	75	787	115	442	299	14107	70	3143	40	2203	3	4	49	4730	45				
-	11	144	4	86	1	9	18	7132	13	78935	-	-	8	391	46				
-	-	-	1	1	-	-	-	-	-	-	-	-	-	-	47				
-	5	37	4	4	6	149	7	1287	2	3575	-	-	1	59	48				
-	117	1861	133	776	315	14457	105	12914	59	84806	3	4	69	7249	49				
-	224	2651	803	72860	615	17496	552	19779	599	135226	115	1990	1390	27470	50				
-	110	1578	176	405	25	236	176	2753	174	4949	31	186	533	11917	51				
-	88	849	301	693	574	17082	229	4172	269	6914	49	154	552	12644	52				
-	14	163	22	127	1	9	55	10238	62	115165	13	1554	53	1013	53				
-	2	6	37	55	1	1	8	32	13	255	3	7	61	190	54				
-	7	45	36	65	14	168	77	2555	62	7662	12	64	70	1149	55				
-	221	2641	572	1345	615	17496	545	19750	580	134945	108	1965	1269	26913	56				

WINNUNG, ALLE ANDEREN SONSTIGE HAEHNE.- 8) DES BETRIEBSINHABERS UND/ODER SEINES EHEGATTEN. 4) OHNE

473 Landwirtschaftliche Betriebe mit betriebseigenen Schleppern 1995 \*)

Lfd. Nr.	Landw. genutzte Fläche von ... bis unter ... ha	Betriebe mit Verwendung von Schleppern									
		im Alleinbesitz des Betriebes					im gemeinschaftlichen Besitz mit anderen Betrieben				
		insgesamt			davon Betriebe mit			insgesamt	davon Betriebe		
					einem Schlepper(n) im Alleinbesitz	zwei	drei u.m.		ohne Schlepper(n) im Alleinbesitz	mit einem Schlepper(n) im Alleinbesitz	zwei u.m.
		Betriebe	Schlepper	LF ha	Betriebe						
1	2	3	4	5	6	7	8	9	10		

Saarland

01	unter	1	42	54	24	33	5	4	-	-	-	-
02	1 -	5	573	729	1 660	436	120	17	1	1	-	-
03	5 -	10	275	428	1 926	149	111	16	20	20	-	-
04	10 -	20	272	538	4 066	63	162	47	6	-	6	-
05	20 -	30	238	597	5 765	25	122	91	-	-	-	-
06	30 -	50	243	680	9 508	12	88	144	1	1	-	-
07	50 -	100	324	1 079	23 089	7	58	259	1	-	-	1
08	100 und mehr		179	689	25 072	3	10	165	-	-	-	-
09	Insgesamt		2 145	4 795	71 111	727	675	743	29	22	6	1
	darunter:											
10	1 -	2	162	198	216	127	34	1	-	-	-	-
11	30 -	40	139	393	4 858	12	48	80	1	1	-	-
12	50 -	75	195	620	12 016	5	43	148	-	-	-	-

davon (Zeile 09):

13	Zusammen		2 137	4 763	70 453	726	675	736	29	22	6	1
----	----------	--	-------	-------	--------	-----	-----	-----	----	----	---	---

Betriebe in der Hand von natürlichen Personen

14	Zusammen		8	32	659	1	-	7	-	-	-	-
----	----------	--	---	----	-----	---	---	---	---	---	---	---

\*) Schlepper und Geräteträger (einschließlich Speziialschlepper), die im Zeitraum Mai 1994 bis April 1995 eingesetzt wurden.

474 Landwirtschaftliche Betriebe mit betriebseigenen Schleppern nach der Nennleistung 1995 \*)

Saarland

Lfd Nr.	Landw. genutzte Fläche von ... bis unter ... ha	Betriebe mit Verwendung von Schleppern im Alleinbesitz des Betriebes						
		insgesamt			und zwar mit Nennleistung von ... bis unter ... kw (PS)			
		Betriebe	Schlepper	LF ha	unter 25 kw (unter 34 PS)		25 - 40 kw (34 - 54 PS)	
					Betriebe	Schlepper	Betriebe	Schlepper
1	2	3	4	5	6	7		
			Insgesamt					
01	unter 1	42	54	24	34	34	11	11
02	1 - 5	573	729	1 660	267	280	346	372
03	5 - 10	275	428	1 926	92	94	192	226
04	10 - 20	272	538	4 066	82	95	214	252
05	20 - 30	238	597	5 765	50	61	131	173
06	30 - 50	243	680	9 508	53	62	161	202
07	50 - 100	324	1 079	23 089	72	80	187	213
08	100 und mehr	179	689	25 072	18	21	94	120
09	Insgesamt	2 145	4 795	71 111	668	728	1 336	1 568
	darunter:							
10	1 - 2	162	198	216	87	97	89	89
11	30 - 40	139	393	4 858	43	46	88	110
12	50 - 75	195	620	12 016	48	54	112	130
				davon (Zeile 09):				
13	Zusammen	2 137	4 763	70 453	667	725	1 332	1 558
				Betriebe in der Hand von natürlichen Personen				
14	Zusammen	8	32	659	1	3	3	10
				Betriebe in der Hand von juristischen Personen				

Lfd Nr.	Landw. genutzte Fläche von ... bis unter ... ha	Betriebe mit Verwendung von Schleppern im Alleinbesitz des Betriebes					
		und zwar mit Nennleistung von ... bis unter ... kw (PS)					
		Betriebe	Schlepper	Betriebe	Schlepper	Betriebe	Schlepper
8	9	10	11	12	13		
			Insgesamt				
01	unter 1	6	10	-	-	-	
02	1 - 5	68	71	6	6	-	
03	5 - 10	76	88	18	18	1	
04	10 - 20	158	176	9	9	6	
05	20 - 30	217	305	36	42	14	
06	30 - 50	206	310	77	86	20	
07	50 - 100	271	427	201	239	105	
08	100 und mehr	155	250	119	157	112	
09	Insgesamt	1 157	1 636	466	558	258	
	darunter:						
10	1 - 2	11	11	2	2	-	
11	30 - 40	121	184	41	48	6	
12	50 - 75	165	258	98	118	61	
				davon (Zeile 09):			
13	Zusammen	1 152	1 628	463	554	253	
				Betriebe in der Hand von natürlichen Personen			
14	Zusammen	5	9	4	4	7	
				Betriebe in der Hand von juristischen Personen			

Lfd Nr.	Landw. genutzte Fläche von ... bis unter ... ha	Betriebe mit Verwendung von Schleppern im gemeinschaftlichen Besitz mit anderen Betrieben					
		insgesamt	und zwar mit Nennleistung von ... bis unter ... kw (PS)				
			unter 25 kw (unter 34 PS)	25 - 40 kw (34 - 54 PS)	40 - 60 kw (54 - 82 PS)	60 - 75 kw (82 - 102 PS)	75 kw und mehr (102 PS und mehr)
		Betriebe	Betriebe	Betriebe	Betriebe	Betriebe	
14	15	16	17	18	19		
			Insgesamt				
01	unter 1	-	-	-	-	-	
02	1 - 5	1	-	1	1	-	
03	5 - 10	20	-	10	10	-	
04	10 - 20	6	-	6	-	-	
05	20 - 30	-	-	-	-	-	
06	30 - 50	1	-	1	1	-	
07	50 - 100	1	-	-	1	-	
08	100 und mehr	-	-	-	-	-	
09	Insgesamt	29	-	18	13	2	
	darunter:						
10	1 - 2	-	-	-	-	-	
11	30 - 40	1	-	1	1	-	
12	50 - 75	-	-	-	-	-	
				davon (Zeile 09):			
13	Zusammen	29	-	18	13	2	
				Betriebe in der Hand von natürlichen Personen			
14	Zusammen	-	-	-	-	-	
				Betriebe in der Hand von juristischen Personen			

\*) Schlepper und Geräteträger (einschließlich Speziialschlepper), die im Zeitraum Mai 1994 bis April 1995 eingesetzt wurden.

475 Landwirtschaftliche Betriebe mit betriebseigenen Mähreschern 1995 \*)

Lfd Nr.	Landw. genutzte Fläche von ... bis unter ... ha	Betriebe mit Verwendung von Mähreschern						
		im Alleinbesitz des Betriebes				im gemeinschaftl. Besitz mit anderen Betrieben		
		insgesamt			davon Betriebe mit		insgesamt	dar. Betriebe ohne Mährescher im Alleinbesitz
					einem Mährescher(n) im Alleinbesitz	zwei u. mehr		
		Betriebe	Mährescher	LF ha	Betriebe			
1	2	3	4	5	6	7		

Saarland

01	unter 1	-	-	-	-	-	-	-
02	1 - 5	44	44	159	44	-	16	16
03	5 - 10	29	29	221	29	-	-	-
04	10 - 20	86	92	1 236	80	6	29	29
05	20 - 30	117	117	2 892	117	-	-	-
06	30 - 50	142	145	5 683	140	3	8	8
07	50 - 100	207	215	14 952	198	9	14	14
08	100 und mehr	132	134	18 786	130	2	6	6
09	Insgesamt	756	775	43 929	737	19	74	74
10	darunter:							
11	1 - 2	10	10	10	10	-	-	-
12	30 - 40	70	73	2 415	68	3	6	6
12	50 - 75	120	124	7 411	116	4	9	9

davon (Zeile 09):

Betriebe in der Hand von natürlichen Personen								
13	Zusammen	755	774	43 767	736	19	73	73
Betriebe in der Hand von juristischen Personen								
14	Zusammen	1	1	162	1	-	1	1

\*) Selbstfahrende, schleppergezogene und angebaute Mährescher, die im Zeitraum Mai 1994 bis April 1995 eingesetzt wurden.

476 Ausgewählte Ergebnisse für landwirtschaftliche Betriebe mit Schleppern und/oder Mähdreschern im Alleinbesitz 1995 \*)

Lfd NR.	Landw. genutzte Fläche von ... bis unter ... ha ----- Betriebsform	Betriebe	Schlepper	Mäh- drescher	Landw. genutzte Fläche			Mast- schweine 1)	Milchkühe	Arbeits- kräfte im Betrieb be- schäftigt2)
					zusammen	darunter				
						Ackerland	Dauer- grünland			
					ha					
1	2	3	4	5	6	7	8	9		
Saarland										
01	Landw. genutzte Fläche									
02	unter 1	42	54	-	24	10	3	891	12	154
03	1 - 5	573	729	44	1 660	566	956	218	114	964
04	5 - 10	275	428	29	1 926	937	866	515	110	613
05	10 - 20	272	538	92	4 066	2 364	1 590	137	337	574
06	20 - 30	238	597	117	5 765	2 839	2 798	513	777	652
07	30 - 50	243	680	145	9 508	5 459	3 998	1 780	2 230	630
08	50 - 100	324	1 079	215	23 089	12 830	10 245	3 550	6 786	957
09	100 und mehr	179	689	134	25 072	14 092	10 965	2 439	7 609	704
	Insgesamt	2 145	4 795	775	71 111	39 098	31 421	10 043	17 975	5 248
	darunter:									
10	1 - 2	162	198	10	216	47	129	20	30	244
11	30 - 40	139	393	73	4 858	2 794	2 058	790	939	305
12	50 - 75	195	620	124	12 016	6 475	5 530	2 743	3 314	548
	Betriebsform 3)									
	Darunter Zeile 09):									
13	Marktfruchtbetriebe	719	1 451	313	18 924	14 276	4 621	1 574	202	1 388
14	Futterbaubetriebe	1 000	2 569	377	45 849	21 157	24 648	2 323	17 608	2 440
15	Veredlungsbetriebe	90	186	38	2 668	2 031	630	4 918	9	269
16	Dauerkulturbetriebe	111	160	11	406	98	103	22	-	211
17	Landw. Gemischtbetriebe	101	213	30	2 331	1 320	993	1 206	157	196
	davon (Zeile 09):									
18	Zusammen	2 137	4 763	774	70 453	38 776	31 109	9 579	17 802	5 187
	Betriebe in der Hand von natürlichen Personen									
19	Zusammen	8	32	1	659	322	312	464	174	61
	Betriebe in der Hand von juristischen Personen									

\*) Betriebe, die Schlepper und/oder Mähdrescher im Zeitraum Mai bis April 1995 eingesetzt haben.

1) Mit 50 kg und mehr Lebendgewicht einschl. ausgewerzter Zuchttiere.

2) Familienarbeitskräfte und ständige bzw. nichtständige familienfremde Arbeitskräfte von Betrieben in der Hand natürlicher Personen sowie ständige und nichtständige Arbeitskräfte von Betrieben in der Hand juristischer Personen.

3) Betriebsformen des Betriebsbereichs Landwirtschaft in der Abgrenzung nach der Betriebsystematik für die Landwirtschaft

451 BESITZ- UND EIGENTUMSVERHAELTNISSE AN DER LANDW. GENUTZTEN FLAECHE DER LANDW. BETRIEBE 1995

SAARLAND

LFD NR.	LANDW. GEN. FLAECHE 1) VON... BIS UNTER... HA	LANDW. BETRIEBE INSGESAMT		LANDW. BETRIEBE MIT EIGENER LF ZUSAMMEN 2)			UND ZWAR (SP. 3) BETRIEBE MIT SELBSTBEWIRTSCHAFTETER EIGENER LF		
		BETRIEBE	LF 1) HA 2)	BETRIEBE	ZUS. 1)	LF EIGENFL. 6) HA	BETRIEBE	ZUS. 1)	LF EIGENFL. 7) HA
01	UNTER 1	89	40	76	37	43	75	37	35
02	1 - 2	199	257	169	221	266	169	221	202
03	2 - 5	499	1773	401	1408	1397	397	1390	1063
04	5 - 10	295	2083	174	1240	852	173	1231	814
05	10 - 20	272	4068	217	3257	1774	217	3257	1680
06	20 - 30	238	5767	173	4138	2291	173	4138	2090
07	30 - 50	264	9542	202	7816	3269	202	7816	3037
08	50 UND MEHR	503	48163	457	43967	14043	455	43819	13954
09	INSGESAMT	2339	71693	1869	62084	23935	1861	61909	22875
10	DAR. 1 U.M.	2250	71653	1793	62047	23892	1786	61872	22840

LFD NR.	LANDW. GEN. FLAECHE 1) VON... BIS UNTER... HA	UND ZWAR (SP. 3) BETRIEBE MIT						LANDW. BETRIEBE MIT GEPACHTETER LF 3)		
		VERPACHTETER EIGENER LF			UNENTGELTlich ABGEBENER EIGENER LF			ZUSAMMEN		
		BETRIEBE	ZUS. 1)	LF VERP. 8) HA	BETRIEBE	ZUS. 1)	LF UNENT. ABG. 9) HA	BETRIEBE	ZUS. 1)	LF GEPACHTET HA
		9	10	11	12	13	14	15	16	17
01	UNTER 1	11	5	5	7	3	3	13	8	4
02	1 - 2	31	39	42	5	7	2	69	83	50
03	2 - 5	70	270	295	23	81	39	254	987	647
04	5 - 10	28	196	37	4	25	1	207	1461	1195
05	10 - 20	14	223	94	-	-	-	211	3202	2137
06	20 - 30	26	579	201	-	-	-	219	5542	3645
07	30 - 50	18	620	225	8	275	7	222	8631	6194
08	50 UND MEHR	23	2967	83	6	539	6	495	47486	33724
09	INSGESAMT	221	4899	1002	53	930	58	1690	67200	47596
10	DAR. 1 U.M.	210	4894	997	46	927	55	1677	67192	47592

LFD NR.	LANDW. GEN. FLAECHE 1) VON... BIS UNTER... HA	UND ZWAR (SP. 15) BETRIEBE MIT GEPACHTETER LF VON						LANDW. BETRIEBE MIT UNENTGELTlich ZUR BEWIRTSCHAFTUNG ERHALTENER LF		
		FAMILIENANGEHOERIGEN 4) 5)			ANDEREN VERPACHTERN					
		BETRIEBE	ZUS. 1)	LF GEP. 10) HA	BETRIEBE	ZUS. 1)	LF GEP. 11) HA	BETRIEBE	ZUS. 1)	LF UNENTG. ERH. HA
		18	19	20	21	22	23	24	25	26
01	UNTER 1	5	2	2	8	5	2	1	1	1
02	1 - 2	9	14	11	61	72	39	15	17	5
03	2 - 5	91	382	175	214	821	472	44	150	63
04	5 - 10	148	1062	644	141	956	551	27	195	74
05	10 - 20	61	929	499	193	2963	1638	32	502	251
06	20 - 30	100	2475	1227	209	5083	2418	6	117	32
07	30 - 50	102	3942	1559	208	8060	4635	37	1316	311
08	50 UND MEHR	192	18244	4091	491	47126	29633	50	4743	485
09	INSGESAMT	708	27050	8208	1525	65086	39388	212	7041	1222
10	DAR. 1 U.M.	703	27048	8206	1517	65081	39386	211	7040	1221

1) SELBSTBEWIRTSCHAFTETE LF UEBERHAUPT. - 2) EINSCHL. BETRIEBE, DIE IHRE GESAMTE EIGENE LF NICHT SELBST BEWIRTSCHAFTEN. - 3) MIT SELBSTBEWIRTSCHAFTETER GEPACHTETER LF. - 4) ALS VERPACHTER. - 5) VON ELTERN, EHEGATTE UND SONSTIGEN VERWANDTEN UND VERSCHWAEGERTEN DES BETRIEBESINHABERS. - 6) EINSCHL. NICHT SELBSTBEWIRTSCHAFTETE EIGENE LF (VERPACHTETE ODER UNENTGELTlich ABGEBENE EIGENE LF). - 7) SELBSTBEWIRTSCHAFTETE EIGENE LF. - 8) EIGENE VERPACHTETE LF. - 9) UNENTGELTlich ABGEBENE EIGENE LF. - 10) VON FAMILIENANGEHOERIGEN. - 11) VON ANDEREN VERPACHTERN.

## Entwicklung der Haupt- und Nebenerwerbsbetriebe<sup>1)</sup> 1971 bis 1993

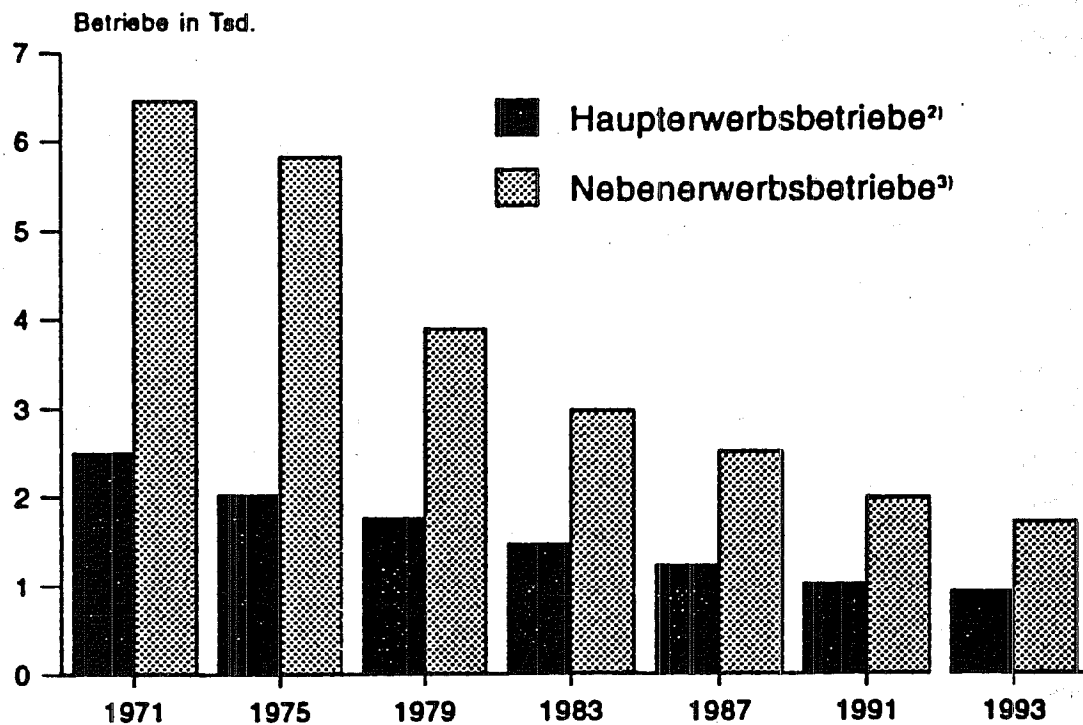

<sup>1)</sup> Betriebe in der Hand natürlicher Personen

<sup>2)</sup> Betriebe mit überwiegend/ausschließl. betrieblichem Einkommen

<sup>3)</sup> Betriebe mit überwiegend außerbetrieblichem Einkommen

SL149

## 452 LANDW. BETRIEBE 1995 NACH GROESSENKLASSEN DER EIGENEN LANDW. GENUTZTEN

452.1 LANDW. BETRIEBE

SAARLAND

LFD NR.	LANDW. GEN. FLAECHE 1) VON... BIS UNTER... HA	DAVON BETRIEBE								
		LANDW. BETRIEBE INSGESAMT		O H N E		M I T 2)			SELBSTBEWIRT EIGENER	
		BETRIEBE 1	LF 1) HA 2	BETRIEBE 3	LF 1) HA 4	EIGENF(R) LF		BETRIEBE 8	LF ZUS. 1) HA 9	
						BETRIEBE 5	ZUS. 1) LF EIGENFL. 3) HA			LF EIGENFL. 3) HA
01	UNTER 1	86	42	13	3	73	39	44	75	37
02	1 - 2	196	253	30	34	166	219	265	169	221
03	2 - 5	498	1776	98	368	400	1408	1399	397	1390
04	5 - 10	295	2083	121	844	174	1239	851	173	1231
05	10 - 20	272	4066	55	810	217	3256	1772	217	3257
06	20 - 30	239	5764	65	1626	174	4138	2291	173	4138
07	30 - 50	246	9542	44	1726	202	7816	3269	202	7816
08	50 UND MEHR	504	48162	47	4196	457	43966	14042	455	43819
09	INSGESAMT	2336	71688	473	9607	1863	62081	23933	1861	61909
10	DAR. 1 U.M.	2250	71646	460	9604	1790	62042	23889	1786	61872

LFD NR.	LANDW. GEN. FLAECHE 1) VON... BIS UNTER... HA	DAVON (SP. 5) BETRIEBE MIT EIGENER								
		0,01 - 1				1 - 2				
		BETRIEBE 22	ZUS. 1) 23	LF EIGENFLAECHE ZUS. 3) SELBSTBEW. HA 24		BETRIEBE 26	ZUS. 1) 27	LF EIGENFLAECHE ZUS. 3) SELBSTBEW. HA 28		29
				25	25			28	29	
01	UNTER 1	74	36	39	34	1	-	1	-	
02	1 - 2	17	26	13	13	127	163	163	160	
03	2 - 5	37	130	24	24	61	209	84	78	
04	5 - 10	31	220	17	17	9	67	15	15	
05	10 - 20	10	158	5	5	28	434	41	41	
06	20 - 30	10	289	2	2	4	94	5	5	
07	30 - 50	7	227	4	4	22	742	30	30	
08	50 UND MEHR	10	958	5	4	20	1734	29	27	
09	INSGESAMT	196	2044	109	103	272	3443	368	356	
10	DAR. 1 U.M.	122	2008	70	69	271	3443	367	356	

LFD NR.	LANDW. GEN. FLAECHE 1) VON... BIS UNTER... HA	DAVON (SP. 5) BETRIEBE MIT EIGENER LF VON ... BIS UNTER ... HA 2)									
		20 - 30				30 - 50				50 UND	
		BETRIEBE 42	ZUS. 1) 43	LF EIGENFLAECHE ZUS. 3) SELBSTBEW. HA 44		BETRIEBE 46	ZUS. 1) 47	LF EIGENFLAECHE ZUS. 3) SELBSTBEW. HA 48		BETRIEBE 50	LF ZUS. 1) HA 51
				45	45			49	49		
01	UNTER 1	-	-	-	-	-	-	-	-		
02	1 - 2	-	-	-	-	-	-	-	-		
03	2 - 5	1	5	21	1	-	-	-	-		
04	5 - 10	-	-	-	-	-	-	-	-		
05	10 - 20	6	79	150	67	-	-	-	-		
06	20 - 30	40	905	894	781	3	55	82	50		
07	30 - 50	53	2149	1213	1141	19	784	743	726		
08	50 UND MEHR	80	7169	1983	1970	148	13723	5583	5569		
09	INSGESAMT	180	10307	4261	3960	170	14562	6408	6345		
10	DAR. 1 U.M.	180	10307	4261	3960	170	14562	6408	6345		

1) SELBSTBEWIRTSCHAFTETE LF UEBERHAUPT. - 2) EINSCHL. BETRIEBE, DIE IHRE GESAMTE EIGENE LF NICHT SELBST BEWIRTSCHAFTEN  
 4) MIT SELBSTBEWIRTSCHAFTETER GEPACHTETER LF.



FLAECHE UND DER GESAMTEN SELBSTBEWIRTSCHAFTETEN LANDW. GENUTZTEN FLAECHE

INSGESAMT

SAARLAND

UND ZWAR (SP. 5) BETRIEBE MIT													LFD NR.
SCHAFTETER LF		VERPACHTETER EIGENER LF						GEPACHTETER LF 4)					
LF EIGENFLAECHE ZUS. 3) SELBSTBEW. HA		BETR.	ZUS. 1)	ZUS. 3)	LF EIGENFLAECHE SELBSTBEW. HA	VERPACHTET	BETR.	ZUS. 1)	LF EIGENFLAECHE ZUS. 3) SELBSTBEW. HA	GEPACHTETE FLAECHE			
10	11	12	13	14	15	16	17	18	19	20	21		
44	35	11	5	10	5	5	8	6	3	2	2	01	
266	202	31	39	97	35	62	38	49	83	32	18	02	
1331	1063	70	270	492	197	295	156	621	473	333	289	03	
852	814	28	196	153	116	37	96	676	285	257	412	04	
1774	1680	14	223	212	118	94	163	2493	1013	919	1432	05	
2292	2090	26	579	449	246	201	154	3715	1867	1666	2015	06	
3269	3037	18	620	554	327	225	178	6903	2517	2286	4487	07	
14041	13954	23	2967	1328	1246	83	449	43290	13366	13277	29545	08	
23869	22875	221	4899	3295	2290	1002	1242	57753	19607	18772	38200	09	
23825	22840	210	4894	3285	2285	997	1234	57747	19604	18770	38198	10	

LF VON ... BIS UNTER ... HA 2)

2 - 5				5 - 10				10 - 20				LFD NR.		
BETRIEBE		LF EIGENFLAECHE ZUS. 3) SELBSTBEW. HA		BETRIEBE		LF EIGENFLAECHE ZUS. 3) SELBSTBEW. HA		BETRIEBE		LF EIGENFLAECHE ZUS. 3) SELBSTBEW. HA				
ZUS. 1)	30	31	32	33	34	ZUS. 1)	35	36	37	38	39		40	41
	1	1	5	1	-	-	-	-	-	-	-		-	-
	12	20	32	20	10	10	57	8	-	-	-	-	-	02
	253	876	834	807	43	167	351	151	5	21	83	3	03	
	33	239	115	111	99	703	680	659	2	12	25	12	04	
	51	724	170	170	48	736	354	344	75	1124	1052	1052	05	
	15	316	55	53	37	857	262	249	68	1621	988	946	06	
	18	634	61	57	28	1092	188	188	54	2028	807	782	07	
	26	2197	96	96	31	2917	229	229	72	6429	1019	1018	08	
	409	5007	1368	1315	296	6482	2121	1828	276	11235	3974	3813	09	
	408	5006	1363	1314	296	6482	2121	1828	276	11235	3974	3813	10	

DAVON (SP. 5) BETRIEBE, DEREN SELBSTBEWIRTSCHAFTETE LF (VORSPALTE) ... IST

ME/R	DAVON (SP. 5) BETRIEBE, DEREN SELBSTBEWIRTSCHAFTETE LF (VORSPALTE) ... IST												LFD NR.
	GLEICH DER EIGENEN LF 3)			GROESSER ALS DIE EIGENE LF 3)				KLEINER ALS DIE EIGENE LF 3)					
	LF EIGENFLAECHE ZUS. 3) SELBSTBEW. HA		BETRIEBE	LF 1) HA	BETRIEBE	ZUS. 1)	LF EIGENFLAECHE ZUS. 3) SELBSTBEW. HA	BETRIEBE	ZUS. 1)	LF EIGENFLAECHE ZUS. 3) SELBSTBEW. HA			
52	53	54	55	56	57	58	59	60	61	62	63		
-	-	51	28	8	6	3	2	14	5	13	5	01	
-	-	124	157	19	30	16	16	23	32	92	30	02	
-	-	166	538	163	611	319	305	71	259	542	221	03	
-	-	67	476	95	692	289	282	12	71	86	56	04	
-	-	53	746	158	2431	876	866	6	79	150	67	05	
-	-	19	424	142	3445	1551	1495	13	269	316	171	06	
225	110	15	603	182	7019	2403	2293	5	194	263	140	07	
5100	5042	8	676	449	43290	13366	13277	-	-	-	-	08	
5325	5152	503	3648	1216	57524	18823	18536	144	909	1462	690	09	
5325	5152	452	3620	1208	57518	18820	18534	130	904	1449	685	10	

TEN. - 3) EINSCHL. NICHT SELBSTBEWIRTSCHAFTETE EIGENE LF (VERPACHTETE ODER UNENTGELTlich ABGEBEBENE EIGENE LF).

460 LANDW. BETRIEBE MIT GEPACHTETEN EINZELGRUNDSTUECKEN NACH DER HOEHE DER JAHRESPACHT IN DM JE HEKTAR 1995 \*)

460.1 INSGESAMT

10 SAARLAND

LFDI	NR.	LANDW. GENUTZTE FLAECHE 1) VON ... BIS UNTER ... HA	FLAECHE GEPACHTETER EINZELGRUNDSTUECKE 2) HA	INSGESAMT BETR.	DARUNTER MIT ANGABE DES JAHRESPACHTENTGELTES ZUSAMMEN					DAVON (SP.3) BETRIEBE MIT UNTER 200 200 - 400				
					PACHT-FLAECHE HA	BETR.	PACHT-FLAECHE HA	BETR.	JAHRES-PACHTENTGELT DM	JAHRES-PACHTENTGELT DM/HA	BETR.	PACHT-FLAECHE HA	BETR.	PACHT-FLAECHE HA
				1	2	3	4	5	6	7	8	9	10	
01		UNTER 1	ZUSAMMEN	8	2	8	2	3 012	1 506	-	-	-	-	
02	1	-	2	ZUSAMMEN	61	39	61	39	9 233	237	31	19	23	17
03	2	-	5	ZUSAMMEN	214	472	214	472	73 665	156	181	410	14	46
04	5	-	10	ZUSAMMEN	138	548	138	548	131 766	240	92	373	31	131
05				DAR. 5 U.M.	52	339	52	339	71 840	212	32	207	17	107
06	10	-	20	ZUSAMMEN	189	1 632	189	1 632	249 835	153	140	1 225	45	373
07				DAR. 5 U.M.	135	1 476	135	1 476	223 510	151	105	1 117	27	325
08	20	-	30	ZUSAMMEN	210	2 418	210	2 418	383 270	159	144	1 753	61	626
09				DAR. 5 U.M.	172	2 295	172	2 295	368 879	161	115	1 661	52	595
10	30	-	50	ZUSAMMEN	206	4 595	206	4 595	791 588	172	128	2 950	65	1 295
11				DAR. 5 U.M.	201	4 575	201	4 575	787 999	172	125	2 937	63	1 289
12	50	-	100	ZUSAMMEN	316	12 394	314	12 321	1 915 993	156	230	9 055	81	3 079
13				DAR. 5 U.M.	309	12 379	307	12 306	1 914 593	156	226	9 042	78	3 077
14	100	UND MEHR		ZUSAMMEN	173	16 496	173	16 496	2 475 952	150	136	13 116	34	3 380
15				DAR. 5 U.M.	172	16 493	172	16 493	2 475 498	150	135	13 113	34	3 380
16		INSGESAMT	INSGESAMT	1 511	38 591	1 509	38 518	6 034 316	157	1 080	28 899	354	8 951	
17			DAR. 5 U.M.	1 038	37 552	1 036	37 479	5 842 321	156	735	28 075	270	8 775	

LFDI	NR.	LANDW. GENUTZTE FLAECHE 1) VON ... BIS UNTER ... HA	FLAECHE GEPACHTETER EINZELGRUNDSTUECKE 2) HA	DURCHSCHNITTLICHEM JAHRESPACHTENTGELT VON ... BIS UNTER ... DM/HA PACHTFLAECHE									
				400 - 500	500 - 600	600 - 700	700 - 800	800 UND MEHR	BE-TRIEBE	PACHT-FLAECHE HA	BE-TRIEBE	PACHT-FLAECHE HA	BE-TRIEBE
				11	12	13	14	15	16	17	18	19	20
01		UNTER 1	ZUSAMMEN	-	-	-	-	-	-	1	0	7	2
03	2	-	5	ZUSAMMEN	1	2	1	0	2	2	1	14	9
04	5	-	10	ZUSAMMEN	-	-	1	7	-	-	-	14	37
05				DAR. 5 U.M.	-	-	1	7	-	-	-	2	18
06	10	-	20	ZUSAMMEN	-	-	2	19	1	8	-	1	8
07				DAR. 5 U.M.	-	-	2	19	1	8	-	1	8
08	20	-	30	ZUSAMMEN	4	35	-	-	-	-	-	1	5
09				DAR. 5 U.M.	4	35	-	-	-	-	-	1	5
10	30	-	50	ZUSAMMEN	15	346	-	-	-	-	-	-	-
11				DAR. 5 U.M.	15	346	-	-	-	-	-	-	-
12	50	-	100	ZUSAMMEN	5	185	-	-	-	-	-	-	-
13				DAR. 5 U.M.	5	185	-	-	-	-	-	-	-
14	100	UND MEHR		ZUSAMMEN	-	-	-	-	-	-	-	-	-
15				DAR. 5 U.M.	-	-	-	-	-	-	-	-	-
16		INSGESAMT	INSGESAMT	26	569	4	26	3	10	2	1	42	63
17			DAR. 5 U.M.	24	567	3	26	1	8	-	-	4	31

\*) OHNE PACHTUNGEN VON ELTERN, EHEGATTE UND SONSTIGEN VERWANDTEN UND VERSCHWAEGERTEN DES BETRIEBSINHABERS. - DER NACHWEIS IST JEWEILS AUF DIE SELBSTBEWIRTSCHAFTETE LANDW. GENUTZTE FLAECHE GEPACHTETER EINZELGRUNDSTUECKE BEZOGEN. -

1) SELBSTBEWIRTSCHAFTETE LANDW. GENUTZTE FLAECHE UEBERHAUPT. - 2) OHNE FAMILIENPACHTUNGEN (S. FUSSNOTE \*)),

### Entwicklung der Bestände der wichtigsten Vieharten in den letzten 10 Jahren

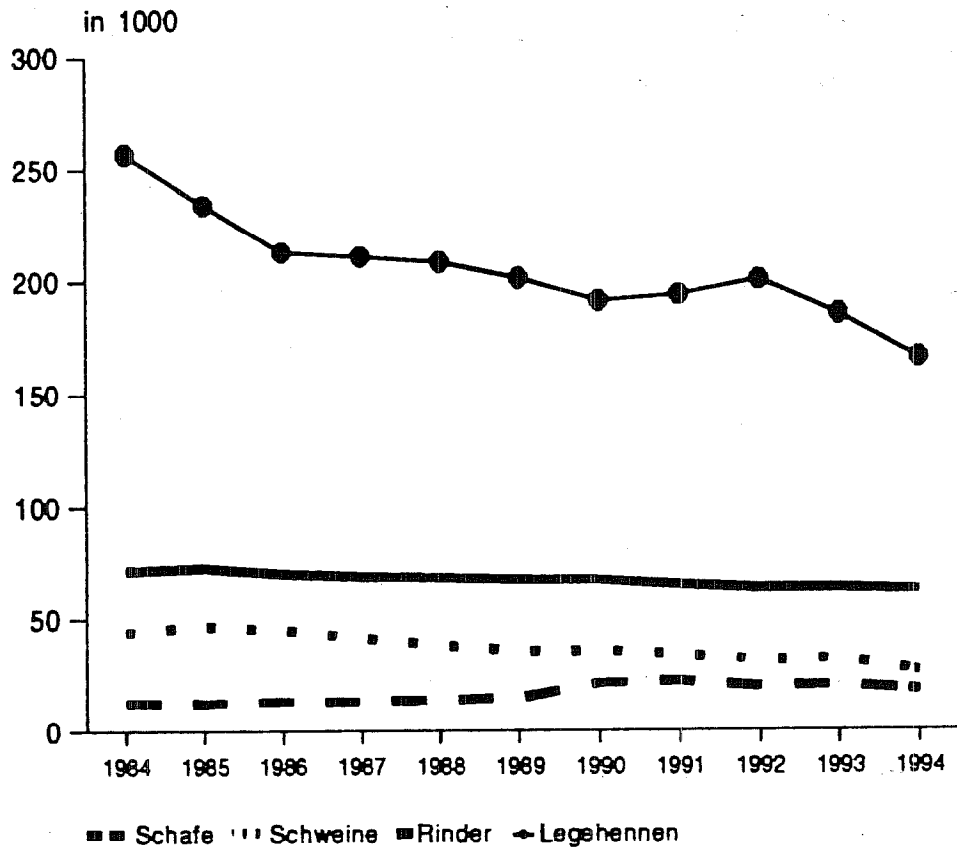

470 Landwirtschaftliche Betriebe mit Anfall von Festmist und Gülle aus

10 SAARLAND

Lfd Nr.	Landw. genutzte Fläche von ... bis unter ... ha	Betriebe, in denen Festmist und/oder Gülle aus betriebseigener Viehhaltung anfallen					darunter					
							zusammen					
		insgesamt					Be- triebe	LF ha	Dungeinheiten (DE)			
		Betriebe	LF ha	DE 1)	GV 1)	VE 1)			zu- sammen	darunter		
1	2	3	4	5	6	7	8	Rinder	Schweine	Ge- flügel		
								9	10	11		

												Betriebe		
01	-	1	14	5	395	407	831	4	-	295	1	225	69	
02	1	5	427	1282	1146	1228	1469	-	-	-	-	-	-	
03	5	10	185	1353	964	1106	1548	11	68	95	-	64	31	
04	10	20	189	2800	1541	2146	2386	2	32	37	0	0	37	
05	20	30	190	4652	2995	4249	4803	39	965	788	534	111	135	
06	30	50	206	8216	4642	6530	7615	38	1535	1283	899	260	86	
07	50	100	305	21879	12376	18041	20018	156	11526	7485	6246	596	471	
08	100	und mehr	166	23064	11868	17370	18495	109	14988	8633	7693	772	44	
09	Insgesamt		1684	63251	35927	51078	57163	359	29112	18617	15373	2028	873	

darunter (Zeile 09)

												Marktfrucht		
10	Zusammen		398	12861	3700	5352	5973	26	2409	645	480	89	1	

												Futterbau		
11	Zusammen		977	44880	27188	40915	41853	280	24241	15082	14458	378	16	

												Veredlungs		
12	Zusammen		100	2677	3407	2771	6664	42	1678	2392	155	1381	820	

												Landwirtschaftliche		
13	Zusammen		111	2378	1384	1785	2406	11	784	497	201	179	36	

\*) April 1994 bis März 1995.- 1) Von Pferden, Rindern, Schafen, Schweinen und Geflügel

Betriebe mit Anfall von Gülle									Betriebe, in denen keine Gülle anfällt, die jedoch Gülle aus anderen Betrieben übernommen haben, insgesamt		Lfd Nr.
Groß- vieh- einhei- ten (GV)	und zwar Betriebe mit Aufbringung auf										
	selbstbewirtschaftete landwirtschaftlich genutzte Fläche				darunter mit Übernahme von Gülle aus anderen Betrieben		landw. genutzte Fläche anderer Betriebe				
Betriebe	LF ha	DE 1)	GV 1)	Betriebe	LF ha	Betriebe	LF ha	Betriebe	LF ha		
12	13	14	15	16	17	18	19	20	21	22	

insgesamt

264	-	-	-	-	-	-	4	-	-	-	01
-	-	-	-	-	-	-	-	-	-	-	02
84	11	68	95	84	-	-	1	7	-	-	03
18	2	32	37	18	-	-	-	-	-	-	04
1021	39	965	788	1021	-	-	2	48	-	-	05
1711	35	1434	1184	1557	1	50	5	186	-	-	06
11040	156	11526	7485	11040	1	72	1	66	-	-	07
12910	109	14988	8633	12910	4	647	2	449	3	483	08
27048	353	29012	18222	26630	6	769	15	756	3	483	09

ausgewählte Betriebsformen:

betriebe

910	26	2409	645	910	1	209	1	340	1	240	10
-----	----	------	-----	-----	---	-----	---	-----	---	-----	----

betriebe

23552	278	24141	14983	23398	3	438	5	186	2	243	11
-------	-----	-------	-------	-------	---	-----	---	-----	---	-----	----

betriebe

1982	38	1678	2097	1718	2	122	9	230	-	-	12
------	----	------	------	------	---	-----	---	-----	---	---	----

Gemischtbetriebe

605	11	784	497	605	-	-	-	-	-	-	13
-----	----	-----	-----	-----	---	---	---	---	---	---	----

471 Landw. Betriebe mit Lagerkapazität von Gülle, Festmist und Jauche nach Größenklassen der Lagerkapazität 1995  
 471.1 Betriebe mit Lagerkapazität von Gülle, insgesamt  
 471.1.2 Lagerkapazität in Kubikmeter

10 SAARLAND

lfd Nr.	Landw. genutzte Fläche von ... bis unter ... ha	Lagekapazität reicht für ... Monate der Stallhaltungs- periode	Insgesamt	Davon mit Lagerkapazität von ... bis unter ... Kubikmeter						
				unter 100	100 - 200	200 - 300	300 - 500	500 - 750	750 - 1000	1000 und mehr
				1	2	3	4	5	6	7
Betriebe insgesamt										
001	- 1	1 - 4	500	-	100	-	400	-	-	-
002		5 - 6	70	70	-	-	-	-	-	-
003		7 - 8	-	-	-	-	-	-	-	-
004		9 u. mehr	150	-	150	-	-	-	-	-
005		Zusammen	720	70	250	-	400	-	-	-
006	1 - 5	1 - 4	-	-	-	-	-	-	-	-
007		5 - 6	-	-	-	-	-	-	-	-
008		7 - 8	-	-	-	-	-	-	-	-
009		9 u. mehr	-	-	-	-	-	-	-	-
010		Zusammen	-	-	-	-	-	-	-	-
011	5 - 10	1 - 4	996	-	996	-	-	-	-	-
012		5 - 6	-	-	-	-	-	-	-	-
013		7 - 8	-	-	-	-	-	-	-	-
014		9 u. mehr	200	-	-	200	-	-	-	-
015		Zusammen	1196	-	996	200	-	-	-	-
016	10 - 20	1 - 4	-	-	-	-	-	-	-	-
017		5 - 6	120	120	-	-	-	-	-	-
018		7 - 8	-	-	-	-	-	-	-	-
019		9 u. mehr	-	-	-	-	-	-	-	-
020		Zusammen	120	120	-	-	-	-	-	-
021	20 - 30	1 - 4	3975	-	1601	1994	380	-	-	-
022		5 - 6	220	120	100	-	-	-	-	-
023		7 - 8	2360	60	-	1000	-	-	-	1300
024		9 u. mehr	641	140	501	-	-	-	-	-
025		Zusammen	7196	320	2202	2994	380	-	-	1300
026	30 - 50	1 - 4	2644	440	852	-	1352	-	-	-
027		5 - 6	9341	-	351	520	3671	-	-	4800
028		7 - 8	-	-	-	-	-	-	-	-
029		9 u. mehr	-	-	-	-	-	-	-	-
030		Zusammen	11985	440	1202	520	5023	-	-	4800
031	50 - 100	1 - 4	18266	-	2215	3074	6607	2038	-	4333
032		5 - 6	43265	181	1334	2247	6257	11411	11360	10478
033		7 - 8	15832	-	-	250	682	1804	2665	10431
034		9 u. mehr	2628	-	376	-	602	500	-	1150
035		Zusammen	79991	181	3924	5570	14147	15752	14025	26392
036	100 und mehr	1 - 4	26616	190	355	555	3043	11442	2156	8876
037		5 - 6	35163	-	330	250	2947	6755	8662	16219
038		7 - 8	14767	-	180	200	450	1300	950	11687
039		9 u. mehr	5008	-	-	-	380	500	-	4128
040		Zusammen	81555	190	865	1005	6821	19997	11767	40910
041	Insgesamt	1 - 4	52997	630	6118	5623	11781	13480	2156	13209
042		5 - 6	88179	491	2114	3017	12875	18166	20021	31497
043		7 - 8	32959	60	180	1450	1132	3104	3615	23418
044		9 u. mehr	8627	140	1027	200	982	1000	-	5278
045		Zusammen	182763	1321	9439	10290	26770	35749	25792	73402
darunter (Zeile 45) ausgewählte Betriebsformen:										
Marktfruchtbetriebe										
046	Zusammen	1 - 4	3458	-	201	200	1052	-	-	2006
047		5 - 6	5953	-	380	-	1864	700	-	3009
048		7 - 8	1282	-	-	-	682	600	-	-
049		9 u. mehr	1519	-	251	-	-	-	-	1268
050		Zusammen	12212	-	831	200	3598	1300	-	6283
Futterbaubetriebe										
051	Zusammen	1 - 4	45878	630	4322	5068	9599	12900	2156	11203
052		5 - 6	76891	181	1293	1805	8827	16276	20021	28488
053		7 - 8	27957	-	180	1200	-	1804	2655	22118
054		9 u. mehr	5109	140	626	-	982	500	-	2860
055		Zusammen	155835	951	6421	8073	19408	31479	24832	64669
Veredlungsbetriebe										
056	Zusammen	1 - 4	3306	-	1596	-	1130	580	-	-
057		5 - 6	3934	190	250	520	1784	1190	-	-
058		7 - 8	3720	60	-	250	450	700	960	1300
059		9 u. mehr	2000	-	150	200	-	500	-	1150
060		Zusammen	12960	250	1996	970	3364	2970	960	2450
Landwirtschaftliche Gemischtbetriebe										
061	Zusammen	1 - 4	355	-	-	355	-	-	-	-
062		5 - 6	1402	120	190	691	400	-	-	-
063		7 - 8	-	-	-	-	-	-	-	-
064		9 u. mehr	-	-	-	-	-	-	-	-
065		Zusammen	1757	120	190	1046	400	-	-	-

471 Landw. Betriebe mit Lagerkapazität von Gülle, Festmist und Jauche nach Größenklassen der Lagerkapazität 1995  
 471.1 Betriebe mit Lagerkapazität von Gülle, insgesamt  
 471.1.3 Landwirtschaftlich genutzte Fläche in Hektar

10 SAARLAND

lfd Nr.	Landw. genutzte Fläche von ... bis unter ... ha	Lagekapazität reich für ... Monate der Stallhaltungs- periode	Insgesamt	Davon mit Lagerkapazität von ... bis unter ... Kubikmeter						
				unter 100	100 - 200	200 - 300	300 - 500	500 - 750	750 - 1000	1000 und mehr
				1	2	3	4	5	6	7
Betriebe insgesamt										
001	- 1	1 - 4	-	-	-	-	-	-	-	-
002		5 - 6	-	-	-	-	-	-	-	-
003		7 - 8	-	-	-	-	-	-	-	-
004		9 u. mehr	-	-	-	-	-	-	-	-
005		Zusammen	-	-	-	-	-	-	-	-
006	1 - 5	1 - 4	-	-	-	-	-	-	-	-
007		5 - 6	-	-	-	-	-	-	-	-
008		7 - 8	-	-	-	-	-	-	-	-
009		9 u. mehr	-	-	-	-	-	-	-	-
010		Zusammen	-	-	-	-	-	-	-	-
011	5 - 10	1 - 4	61	-	61	-	-	-	-	-
012		5 - 6	-	-	-	-	-	-	-	-
013		7 - 8	-	-	-	-	-	-	-	-
014		9 u. mehr	7	-	-	7	-	-	-	-
015		Zusammen	68	-	61	7	-	-	-	-
016	10 - 20	1 - 4	-	-	-	-	-	-	-	-
017		5 - 6	32	32	-	-	-	-	-	-
018		7 - 8	-	-	-	-	-	-	-	-
019		9 u. mehr	-	-	-	-	-	-	-	-
020		Zusammen	32	32	-	-	-	-	-	-
021	20 - 30	1 - 4	550	-	305	220	24	-	-	-
022		5 - 6	105	81	24	-	-	-	-	-
023		7 - 8	134	21	-	87	-	-	-	26
024		9 u. mehr	177	41	136	-	-	-	-	-
025		Zusammen	965	142	465	307	24	-	-	26
026	30 - 50	1 - 4	787	335	308	-	144	-	-	-
027		5 - 6	747	-	111	73	405	-	-	158
028		7 - 8	-	-	-	-	-	-	-	-
029		9 u. mehr	-	-	-	-	-	-	-	-
030		Zusammen	1535	335	419	73	549	-	-	158
031	50 - 100	1 - 4	3917	-	1082	862	1341	277	-	354
032		5 - 6	5938	152	529	710	1340	1507	1053	646
033		7 - 8	1311	-	-	83	134	224	282	588
034		9 u. mehr	360	-	126	-	115	66	-	52
035		Zusammen	11526	152	1738	1655	2931	2074	1335	1640
036	100 und mehr	1 - 4	5669	265	341	382	825	2423	500	932
037		5 - 6	6152	-	357	116	862	1807	1278	1732
038		7 - 8	2275	-	231	293	143	270	134	1205
039		9 u. mehr	892	-	-	-	164	111	-	617
040		Zusammen	14988	265	928	791	1994	4611	1912	4486
041	Insgesamt	1 - 4	10984	600	2097	1464	2335	2701	500	1286
042		5 - 6	12974	265	1021	899	2607	3314	2331	2537
043		7 - 8	3719	21	231	463	277	493	416	1818
044		9 u. mehr	1435	41	262	7	279	177	-	669
045		Zusammen	29112	926	3611	2834	5499	6685	3247	6310
darunter (Zeile 45) ausgewählte Betriebsformen:										
Marktfruchtbetriebe										
046	Zusammen	1 - 4	660	-	130	154	214	-	-	162
047		5 - 6	1141	-	348	-	433	167	-	194
048		7 - 8	197	-	-	-	134	63	-	-
049		9 u. mehr	410	-	70	-	-	-	-	340
050		Zusammen	2409	-	548	154	780	230	-	696
Futterbaubetriebe										
051	Zusammen	1 - 4	9670	600	1707	1082	2061	2595	500	1125
052		5 - 6	10669	152	469	610	1785	2978	2331	2343
053		7 - 8	3003	-	231	380	-	276	323	1793
054		9 u. mehr	900	41	193	-	279	111	-	276
055		Zusammen	24241	793	2600	2071	4126	5960	3155	5536
Veredlungsbetriebe										
056	Zusammen	1 - 4	426	-	260	-	60	106	-	-
057		5 - 6	608	32	56	73	279	168	-	-
058		7 - 8	519	21	-	83	143	154	92	26
059		9 u. mehr	125	-	-	7	-	66	-	52
060		Zusammen	1678	52	316	163	483	494	92	78
Landwirtschaftliche Gemischtbetriebe										
061	Zusammen	1 - 4	228	-	-	228	-	-	-	-
062		5 - 6	556	81	148	217	110	-	-	-
063		7 - 8	-	-	-	-	-	-	-	-
064		9 u. mehr	-	-	-	-	-	-	-	-
065		Zusammen	784	81	148	445	110	-	-	-

472 Landw. Betriebe mit Gülle nach Größenklassen der Dungeinheiten \*) je Hektar landwirtschaftlich genutzte Fläche 1995 \*\*)  
 472.1 Betriebe, in denen Gülle anfällt, insgesamt  
 472.1.2 Lagerkapazität in Kubikmeter

10 SAARLAND

Lfd. Nr.	Landw. genutzte Fläche von ... bis unter ... ha	Insgesamt	Davon Betriebe mit ... bis unter ... Dungeinheiten *) je ha landw. gen. Fläche							
			unter 0,5	0,5 - 1	1 - 1,5	1,5 - 2,0	2,0 - 2,5	2,5 - 3,0	3,0 - 4,0	4,0 und mehr
			1	2	3	4	5	6	7	8

Betriebe insgesamt

01	-	1	-	-	-	-	-	-	-	-	-
02	1	5	-	-	-	-	-	-	-	-	-
03	5	10	1196	-	-	996	-	-	-	-	200
04	10	20	120	-	-	120	-	-	-	-	-
05	20	30	7196	251	5106	60	100	1300	-	-	380
06	30	50	11985	200	3918	7067	800	-	-	-	-
07	50	100	79991	11837	53492	13012	-	-	1150	-	500
08	100 und mehr		81555	11690	60102	9762	-	-	-	-	-
09	Insgesamt		182043	23978	122619	31016	900	1300	1150	-	1080

darunter (Zeile 09) ausgewählte Betriebsformen:

Marktfruchtbetriebe

10	Zusammen		12212	10142	2070	-	-	-	-	-	-
----	----------	--	-------	-------	------	---	---	---	---	---	---

Futterbaubetriebe

11	Zusammen		155835	13836	115173	26826	-	-	-	-	-
----	----------	--	--------	-------	--------	-------	---	---	---	---	---

Veredlungsbetriebe

12	Zusammen		12240	-	4020	3790	900	1300	1150	-	1080
----	----------	--	-------	---	------	------	-----	------	------	---	------

Landwirtschaftliche Gemischtbetriebe

13	Zusammen		1757	-	1357	400	-	-	-	-	-
----	----------	--	------	---	------	-----	---	---	---	---	---

\*) Von Pferden, Rindern, Schafen, Schweinen und Geflügel.

\*\*) April 1994 bis März 1995 ; nur Betriebe mit landwirtschaftlich genutzter Fläche.



472 Landw. Betriebe mit Gülle nach Größenklassen der Dungeinheiten \*) je Hektar landwirtschaftlich genutzte Fläche 1995 \*\*)  
 472.1 Betriebe, in denen Gülle anfällt, insgesamt  
 472.1.3 Dungeinheiten \*)

10 SAARLAND

Lfd Nr.	Landw. genutzte Fläche von ... bis unter ... ha	Insgesamt	Davon Betriebe mit ... bis unter ... Dungeinheiten *) je ha landw. gen. Fläche							
			unter 0,5	0,5 - 1	1 - 1,5	1,5 - 2,0	2,0 - 2,5	2,5 - 3,0	3,0 - 4,0	4,0 und mehr
			1	2	3	4	5	6	7	8

Betriebe insgesamt

01	-	1	-	-	-	-	-	-	-	-	-
02	1	5	-	-	-	-	-	-	-	-	-
03	5	10	95	-	-	64	-	-	-	-	31
04	10	20	37	-	-	37	-	-	-	-	-
05	20	30	788	2	543	24	37	56	-	-	125
06	30	50	1283	54	513	561	156	-	-	-	-
07	50	100	7485	791	5299	952	-	-	146	-	298
08	100	und mehr	8633	1166	6331	1136	-	-	-	-	-
09	Insgesamt		18322	2012	12686	2775	193	56	146	-	454

darunter (Zeile 09) ausgewählte Betriebsformen:

Marktfruchtbetriebe

10	Zusammen		645	326	319	-	-	-	-	-	-
----	----------	--	-----	-----	-----	---	---	---	---	---	---

Futterbaubetriebe

11	Zusammen		15082	1686	11369	2028	-	-	-	-	-
----	----------	--	-------	------	-------	------	---	---	---	---	---

Veredlungsbetriebe

12	Zusammen		2097	-	608	640	193	56	146	-	454
----	----------	--	------	---	-----	-----	-----	----	-----	---	-----

Landwirtschaftliche Gemischtbetriebe

13	Zusammen		497	-	389	108	-	-	-	-	-
----	----------	--	-----	---	-----	-----	---	---	---	---	---

\*) Von Pferden, Rindern, Schafen, Schweinen und Geflügel.

\*\*) April 1994 bis März 1995 ; nur Betriebe mit landwirtschaftlich genutzter Fläche.

472 Landw. Betriebe mit Gülle nach Größenklassen der Dungeinheiten \*) je Hektar landwirtschaftlich genutzte Fläche 1995 \*\*)  
 472.2 Betriebe, in denen nur Gülle anfällt \*\*\*)  
 472.2.2 Lagerkapazität in Kubikmeter

10 SAARLAND

Lfd Nr.	Landw. genutzte Fläche von ... bis unter ... ha	Insgesamt	Davon Betriebe mit ... bis unter ... Dungeinheiten *) je ha landw. gen. Fläche							
			unter 0,5	0,5 - 1	1 - 1,5	1,5 - 2,0	2,0 - 2,5	2,5 - 3,0	3,0 - 4,0	4,0 und mehr
			1	2	3	4	5	6	7	8

Betriebe insgesamt

01	-	1	-	-	-	-	-	-	-	-
02	1	5	-	-	-	-	-	-	-	-
03	5	10	1196	-	-	996	-	-	-	200
04	10	20	90	-	-	90	-	-	-	-
05	20	30	1351	251	720	-	-	-	-	380
06	30	50	3789	-	2375	964	450	-	-	-
07	50	100	33774	1792	20456	10376	-	-	1150	-
08	100 und mehr		24396	4070	20326	-	-	-	-	-
09	Insgesamt		64596	6113	43877	12426	450	-	1150	580

darunter (Zeile 09) ausgewählte Betriebsformen:

Marktfruchtbetriebe

10	Zusammen		4777	3509	1268	-	-	-	-	-
----	----------	--	------	------	------	---	---	---	---	---

Futterbaubetriebe

11	Zusammen		53949	2604	41469	9876	-	-	-	-
----	----------	--	-------	------	-------	------	---	---	---	---

Veredlungsbetriebe

12	Zusammen		5870	-	1140	2550	450	-	1150	580
----	----------	--	------	---	------	------	-----	---	------	-----

Landwirtschaftliche Gemischtbetriebe

13	Zusammen		-	-	-	-	-	-	-	-
----	----------	--	---	---	---	---	---	---	---	---

\*) Von Pferden, Rindern, Schafen, Schweinen und Geflügel.

\*\*) April 1994 bis März 1995 ; nur Betriebe mit landwirtschaftlich genutzter Fläche.

\*\*\*) Betriebe mit Viehhaltung, in denen kein Festmist anfällt.

472 Landw. Betriebe mit Gülle nach Größenklassen der Dungeinheiten \*) je Hektar landwirtschaftlich genutzte Fläche 1995 \*\*)  
 472.2 Betriebe, in denen nur Gülle anfällt \*\*\*)  
 472.2.3 Dungeinheiten \*)

10 SAARLAND

Lfd Nr.	Landw. genutzte Fläche von ... bis unter ... ha	Insgesamt	Davon Betriebe mit ... bis unter ... Dungeinheiten *) je ha landw. gen. Fläche							
			unter 0,5	0,5 - 1	1 - 1,5	1,5 - 2,0	2,0 - 2,5	2,5 - 3,0	3,0 - 4,0	4,0 und mehr
			1	2	3	4	5	6	7	8

Betriebe insgesamt

01	-	1	-	-	-	-	-	-	-	-	-
02	1	5	-	-	-	-	-	-	-	-	-
03	5	10	95	-	-	64	-	-	-	-	31
04	10	20	18	-	-	18	-	-	-	-	-
05	20	30	236	2	109	-	-	-	-	-	125
06	30	50	446	-	205	153	88	-	-	-	-
07	50	100	2693	100	1723	724	-	-	146	-	-
08	100	und mehr	1996	318	1679	-	-	-	-	-	-
09	Insgesamt		5485	420	3716	959	88	-	146	-	156

darunter (Zeile 09) ausgewählte Betriebsformen:

Marktfruchtbetriebe

10	Zusammen		267	127	140	-	-	-	-	-	-
----	----------	--	-----	-----	-----	---	---	---	---	---	---

Futterbaubetriebe

11	Zusammen		4377	293	3436	648	-	-	-	-	-
----	----------	--	------	-----	------	-----	---	---	---	---	---

Veredlungsbetriebe

12	Zusammen		841	-	140	311	88	-	146	-	156
----	----------	--	-----	---	-----	-----	----	---	-----	---	-----

Landwirtschaftliche Gemischtbetriebe

13	Zusammen		-	-	-	-	-	-	-	-	-
----	----------	--	---	---	---	---	---	---	---	---	---

\*) Von Pferden, Rindern, Schafen, Schweinen und Geflügel.

\*\*) April 1994 bis März 1995 ; nur Betriebe mit landwirtschaftlich genutzter Fläche.

\*\*\*) Betriebe mit Viehhaltung, in denen kein Festmist anfällt.

Rechtsgrundlagen, Auskunftspflicht, Hilfsmerkmale und statistische Geheimhaltung sind dem Informationsblatt, das Bestandteil dieses Erhebungsvordrucks ist, zu entnehmen.

**Erläuterungen und Hinweise zum Ausfüllen des Erhebungsvordrucks**

- Für die Beantwortung der Fragen gibt es folgende Möglichkeiten:
  - Ankreuzen vorgegebener Antworten (soweit zutreffend) ..... zum Beispiel  1 | 5
  - Eintragen  
 - der zutreffenden Anzahl ..... zum Beispiel  |
  - Klartexteintragungen (in Worten) ..... zum Beispiel
- Aus Gründen der Übersichtlichkeit wurde auf eine geschlechtsspezifische Bezeichnung (z. B. Betriebsinhaber/in) verzichtet.
- Für die Beantwortung der mit dem Buchstaben P gekennzeichneten Fragen wird auf Wunsch ein Einzelperson-Erhebungsvordruck (PS) ausgehändigt.

Statistisches Landesamt  
 Saarland  
 – Ref. Landwirtschaft –  
 Postfach 10 30 44  
 66030 Saarbrücken  
 Telefon: (06 81) 5 01-00

Gemeinde-Kennziffer

Kenn-Nr. des Betriebes

Vordruck-Nr.

Bei 2 und mehr

**Agrarberichterstattung 1995**  
 (zugleich EG-Agrarstrukturerhebung 1995)  
**Repräsentative Erhebung in landwirtschaftlichen Betrieben**  
 – Einschließlich Gartenbau- und Weinbaubetriebe –

**Abschnitt 1:**  
**Eigentums- und Pachtverhältnisse an der landwirtschaftlich genutzten Fläche**

			LF						
			Hektar	Ar					
Landwirtschaftlich genutzte Fläche (LF) des Betriebes (übernehmen aus dem Erhebungsvordruck der Bodennutzungshaupterhebung 1995, Code 152)			001						
abzüglich	gepachtete LF <small>(Grundstücks- und Hofpacht)</small>	von Eltern, Ehegatte und sonstigen Verwandten und Verschwägerten des Betriebsinhabers	– 002						
		von anderen Verpächtern	– 003						
	unentgeltlich zur Bewirtschaftung erhaltene LF		– 004						
Eigene selbstbewirtschaftete landwirtschaftlich genutzte Fläche (LF)			= 005						
zuzüglich	verpachtete LF		+ 006						
	unentgeltlich zur Bewirtschaftung abgegebene LF		+ 007						
Eigene landwirtschaftlich genutzte Fläche (LF)			= 008						

Bitte übertragen nach Frage 009

**Abschnitt 2:**  
**Pachtflächen und Pachtentgelte (Jahrespacht) für die landwirtschaftlich genutzten Flächen**

– Ohne Pachtungen von Familienangehörigen –

			gepachtete Fläche				derzeitige Jahrespacht für diese Fläche		Innerhalb der letzten zwei Jahre erstmals gepachtete Flächen und Flächen mit Pachtpreisänderung (Angaben sind bereits in Spalte 1 bzw. 2 enthalten)					
			Hektar	Ar			volle DM	2						
			1				3		4					
Von „anderen Verpächtern“ gepachtete LF					010									
Grundstücks- und Parzellenpacht <small>(Einzelgrundstücke)</small>	Ackerland <small>(ohne Unterglasflächen)</small>	011			012			013			014			
	Dauergrünland	015			016			017			018			
	sonstige LF <small>(einschl. gemischter Pachtungen, für die Pachtentgelte nicht getrennt angegeben werden können, z. B. von Acker- und Dauergrünland)</small>	027			028			029			030			
Gepachtete LF innerhalb einer geschlossenen Hofpacht					032									

### Abschnitt 3: Betriebsinhaber und seine auf dem Betrieb lebenden Familienangehörigen (einschl. Kinder) im April 1995

– Ohne im Betrieb beschäftigte Verwandte und Verschwägerter des Betriebsinhabers, die **außerhalb** des Betriebes leben.  
 · Beschäftigte in Betrieben in der Hand „juristischer“ Personen.  
 (Diese Personen werden in Abschnitt 4 bzw. 5 erfaßt.)

Lfd. Nr. der Person	Bei mehr als 8 Personen bitte Zweitexemplar verwenden	040	0 0 1	0 0 2	0 0 3	0 0 4	0 0 5	0 0 6	0 0 7	0 0 8																				
Nebenstehend bitte zuerst alle <b>familien-angehörigen Haushaltsmitglieder</b> mit Verwandtschafts- oder Schwägerschaftsverhältnis zum Betriebsinhaber eintragen (z. B. Sohn, Schwiegermutter) Nachstehende <b>Kennziffern</b> (3 bis 7) für das Verwandtschaftsverhältnis ab Spalte 003 bitte eintragen			Betriebsinhaber	Ehegatte																										
Kinder (auch Stief-, Schwieger-, Pflege-, Adoptivkinder) ..... = 3 Enkel..... = 4 Eltern, Schwiegereltern .. = 5 Großeltern..... = 6 Sonstige..... = 7			041	1	2																									
Geschlecht	männlich	042	<input type="radio"/> 1	<input type="radio"/> 1	<input type="radio"/> 1	<input type="radio"/> 1	<input type="radio"/> 1	<input type="radio"/> 1	<input type="radio"/> 1	<input type="radio"/> 1																				
	weiblich		<input type="radio"/> 2	<input type="radio"/> 2	<input type="radio"/> 2	<input type="radio"/> 2	<input type="radio"/> 2	<input type="radio"/> 2	<input type="radio"/> 2	<input type="radio"/> 2																				
Geburtstag	Januar bis März	043	<input type="radio"/> 1	<input type="radio"/> 1	<input type="radio"/> 1	<input type="radio"/> 1	<input type="radio"/> 1	<input type="radio"/> 1	<input type="radio"/> 1	<input type="radio"/> 1																				
	April bis Dezember		<input type="radio"/> 2	<input type="radio"/> 2	<input type="radio"/> 2	<input type="radio"/> 2	<input type="radio"/> 2	<input type="radio"/> 2	<input type="radio"/> 2	<input type="radio"/> 2																				
Geburtsjahr (nur Endziffern eintragen)	z. B. 1909 = <table border="1"><tr><td>0</td><td>9</td></tr></table> 1960 = <table border="1"><tr><td>6</td><td>0</td></tr></table>	0	9	6	0	044	<table border="1"><tr><td> </td><td> </td></tr></table>			<table border="1"><tr><td> </td><td> </td></tr></table>			<table border="1"><tr><td> </td><td> </td></tr></table>			<table border="1"><tr><td> </td><td> </td></tr></table>			<table border="1"><tr><td> </td><td> </td></tr></table>			<table border="1"><tr><td> </td><td> </td></tr></table>			<table border="1"><tr><td> </td><td> </td></tr></table>			<table border="1"><tr><td> </td><td> </td></tr></table>		
0	9																													
6	0																													
Wer ist Betriebsleiter?		045	<input type="radio"/> 1	<input type="radio"/> 1	<input type="radio"/> 1	<input type="radio"/> 1	<input type="radio"/> 1	<input type="radio"/> 1	<input type="radio"/> 1	<input type="radio"/> 1																				

In den 4 Wochen vom 3. April bis 30. April 1995	für diesen Betrieb (ohne Haushalt) tätig	Arbeitswochen (Vier Wochen oder weniger)	046	<table border="1"><tr><td> </td><td> </td></tr></table>			<table border="1"><tr><td> </td><td> </td></tr></table>			<table border="1"><tr><td> </td><td> </td></tr></table>			<table border="1"><tr><td> </td><td> </td></tr></table>			<table border="1"><tr><td> </td><td> </td></tr></table>			<table border="1"><tr><td> </td><td> </td></tr></table>			<table border="1"><tr><td> </td><td> </td></tr></table>				
Arbeitsstunden je Woche (Durchschnitt)	047	<table border="1"><tr><td> </td><td> </td></tr></table>			<table border="1"><tr><td> </td><td> </td></tr></table>			<table border="1"><tr><td> </td><td> </td></tr></table>			<table border="1"><tr><td> </td><td> </td></tr></table>			<table border="1"><tr><td> </td><td> </td></tr></table>			<table border="1"><tr><td> </td><td> </td></tr></table>			<table border="1"><tr><td> </td><td> </td></tr></table>			<table border="1"><tr><td> </td><td> </td></tr></table>			
für den Haushalt des Betriebsinhabers tätig	Arbeitswochen (Vier Wochen oder weniger)	048	<table border="1"><tr><td> </td><td> </td></tr></table>			<table border="1"><tr><td> </td><td> </td></tr></table>			<table border="1"><tr><td> </td><td> </td></tr></table>			<table border="1"><tr><td> </td><td> </td></tr></table>			<table border="1"><tr><td> </td><td> </td></tr></table>			<table border="1"><tr><td> </td><td> </td></tr></table>			<table border="1"><tr><td> </td><td> </td></tr></table>			<table border="1"><tr><td> </td><td> </td></tr></table>		
Arbeitsstunden je Woche (Durchschnitt)	049	<table border="1"><tr><td> </td><td> </td></tr></table>			<table border="1"><tr><td> </td><td> </td></tr></table>			<table border="1"><tr><td> </td><td> </td></tr></table>			<table border="1"><tr><td> </td><td> </td></tr></table>			<table border="1"><tr><td> </td><td> </td></tr></table>			<table border="1"><tr><td> </td><td> </td></tr></table>			<table border="1"><tr><td> </td><td> </td></tr></table>			<table border="1"><tr><td> </td><td> </td></tr></table>			
außerhalb des Betriebes erwerbstätig	Arbeitswochen (Vier Wochen oder weniger)	050	<table border="1"><tr><td> </td><td> </td></tr></table>			<table border="1"><tr><td> </td><td> </td></tr></table>			<table border="1"><tr><td> </td><td> </td></tr></table>			<table border="1"><tr><td> </td><td> </td></tr></table>			<table border="1"><tr><td> </td><td> </td></tr></table>			<table border="1"><tr><td> </td><td> </td></tr></table>			<table border="1"><tr><td> </td><td> </td></tr></table>			<table border="1"><tr><td> </td><td> </td></tr></table>		
Arbeitsstunden je Woche (Durchschnitt)	051	<table border="1"><tr><td> </td><td> </td></tr></table>			<table border="1"><tr><td> </td><td> </td></tr></table>			<table border="1"><tr><td> </td><td> </td></tr></table>			<table border="1"><tr><td> </td><td> </td></tr></table>			<table border="1"><tr><td> </td><td> </td></tr></table>			<table border="1"><tr><td> </td><td> </td></tr></table>			<table border="1"><tr><td> </td><td> </td></tr></table>			<table border="1"><tr><td> </td><td> </td></tr></table>			
nicht beschäftigt		052	<input type="radio"/> 1	<input type="radio"/> 1	<input type="radio"/> 1	<input type="radio"/> 1	<input type="radio"/> 1	<input type="radio"/> 1	<input type="radio"/> 1	<input type="radio"/> 1																

P Aus welchen Quellen bezogen Betriebsinhaber, Ehegatte und im Betrieb beschäftigte Familienangehörige ein außerbetriebliches Einkommen im Zeitraum April 1994 bis März 1995?	Einkommen aus anderer Erwerbstätigkeit	055	<input type="radio"/> 1	<input type="radio"/> 1	<input type="radio"/> 1	<input type="radio"/> 1	<input type="radio"/> 1	<input type="radio"/> 1	<input type="radio"/> 1	<input type="radio"/> 1
	Altersgeld für Landwirte, Landabgaberente, Produktionsaufgaberente	056	<input type="radio"/> 2	<input type="radio"/> 2	<input type="radio"/> 2	<input type="radio"/> 2	<input type="radio"/> 2	<input type="radio"/> 2	<input type="radio"/> 2	<input type="radio"/> 2
	Rente, Pension, Arbeitslosengeld/-hilfe, Sozialhilfe	057	<input type="radio"/> 3	<input type="radio"/> 3	<input type="radio"/> 3	<input type="radio"/> 3	<input type="radio"/> 3	<input type="radio"/> 3	<input type="radio"/> 3	<input type="radio"/> 3
	Einkommen aus Verpachtung, Vermietung, Kapitalvermögen und dgl.	058	<input type="radio"/> 4	<input type="radio"/> 4	<input type="radio"/> 4	<input type="radio"/> 4	<input type="radio"/> 4	<input type="radio"/> 4	<input type="radio"/> 4	<input type="radio"/> 4

P Wie hoch war das Jahres-Nettoeinkommen aus den außerbetrieblichen Quellen 1994?	Betriebsinhaber	061	<input type="checkbox"/>
	Ehegatte	062	<input type="checkbox"/>

Außerbetriebliches Jahres-Nettoeinkommen

Bitte	Kennziffer	DM von ... bis unter ...
zutreffende	1	= unter 2 000
	2	= 2 000 – 5 000
	3	= 5 000 – 10 000
	4	= 10 000 – 15 000
	5	= 15 000 – 20 000
	6	= 20 000 – 30 000
	7	= 30 000 – 50 000
	8	= 50 000 und mehr

eintragen!

### Abschnitt 4:

#### Ständig im Betrieb Beschäftigte im April 1995

- Ohne Betriebsinhaber und seine auf dem Betrieb lebenden Familienangehörigen (s. Abschnitt 3) -
- Zu den **ständig im Betrieb** Beschäftigten zählen Personen, die in einem **unbefristeten** oder auf **mindestens drei Monate** abgeschlossenen Arbeitsverhältnis zum Betrieb stehen.
- Dazu zählen auch Personen, die
- mit dem Betriebsinhaber verwandt oder verschwägert sind, aber **außerhalb des Betriebes** leben,
- in Betrieben in der Hand „**juristischer**“ Personen beschäftigt sind.

Lfd. Nr. der Person	Bei mehr als 8 Personen bitte Ergänzungsvordruck E verwenden	080	0 0 1	0 0 2	0 0 3	0 0 4	0 0 5	0 0 6	0 0 7	0 0 8
Hier bitte alle <b>ständig</b> im Betrieb oder Haushalt des Betriebsinhabers bzw. in Betrieben in der Hand von „ <b>juristischen</b> “ Personen Beschäftigten mit der Bezeichnung ihrer ausgeübten Tätigkeit eintragen → (z. B. Schlepperfahrer, Verwalter, Gärtner, Auszubildender, Praktikant)										
Geschlecht	männlich	081	<input type="radio"/> 1	<input type="radio"/> 1	<input type="radio"/> 1	<input type="radio"/> 1	<input type="radio"/> 1	<input type="radio"/> 1	<input type="radio"/> 1	<input type="radio"/> 1
	weiblich		<input type="radio"/> 2	<input type="radio"/> 2	<input type="radio"/> 2	<input type="radio"/> 2	<input type="radio"/> 2	<input type="radio"/> 2	<input type="radio"/> 2	<input type="radio"/> 2
Geburtsjahr	Januar bis März	082	<input type="radio"/> 1	<input type="radio"/> 1	<input type="radio"/> 1	<input type="radio"/> 1	<input type="radio"/> 1	<input type="radio"/> 1	<input type="radio"/> 1	<input type="radio"/> 1
	April bis Dezember		<input type="radio"/> 2	<input type="radio"/> 2	<input type="radio"/> 2	<input type="radio"/> 2	<input type="radio"/> 2	<input type="radio"/> 2	<input type="radio"/> 2	<input type="radio"/> 2
Geburtsjahr (nur Endziffern eintragen)	z. B. 1960 =	083	6 0							
Wer ist Betriebsleiter ?		084	<input type="radio"/> 1	<input type="radio"/> 1	<input type="radio"/> 1	<input type="radio"/> 1	<input type="radio"/> 1	<input type="radio"/> 1	<input type="radio"/> 1	<input type="radio"/> 1

In den 4 Wochen vom 3. April bis 30. April 1995	für diesen Betrieb (ohne Haushalt) tätig	Arbeitswochen (Vier Wochen oder weniger)	085							
		Arbeitsstunden je Woche (Durchschnitt)	086							
	für den Haushalt des Betriebs- inhabers tätig	Arbeitswochen (Vier Wochen oder weniger)	087							
		Arbeitsstunden je Woche (Durchschnitt)	088							
Beschäftigte in Kost und Wohnung			089	<input type="radio"/> 1	<input type="radio"/> 1	<input type="radio"/> 1	<input type="radio"/> 1	<input type="radio"/> 1	<input type="radio"/> 1	<input type="radio"/> 1

Stellung im Beruf (Innerhalb des landwirtschaftlichen Betriebes)	Auszubildender (einschl. Praktikant)	090	<input type="radio"/> 1	<input type="radio"/> 1	<input type="radio"/> 1	<input type="radio"/> 1	<input type="radio"/> 1	<input type="radio"/> 1	<input type="radio"/> 1	<input type="radio"/> 1
	Arbeiter		<input type="radio"/> 2	<input type="radio"/> 2	<input type="radio"/> 2	<input type="radio"/> 2	<input type="radio"/> 2	<input type="radio"/> 2	<input type="radio"/> 2	<input type="radio"/> 2
	Angestellter		<input type="radio"/> 3	<input type="radio"/> 3	<input type="radio"/> 3	<input type="radio"/> 3	<input type="radio"/> 3	<input type="radio"/> 3	<input type="radio"/> 3	<input type="radio"/> 3
	Beamter		<input type="radio"/> 4	<input type="radio"/> 4	<input type="radio"/> 4	<input type="radio"/> 4	<input type="radio"/> 4	<input type="radio"/> 4	<input type="radio"/> 4	<input type="radio"/> 4
	Sonstige, ohne Ar- beitsvertrag Tätige		<input type="radio"/> 5	<input type="radio"/> 5	<input type="radio"/> 5	<input type="radio"/> 5	<input type="radio"/> 5	<input type="radio"/> 5	<input type="radio"/> 5	<input type="radio"/> 5
			094							

### Abschnitt 5:

#### Nicht ständig im Betrieb Beschäftigte im April 1995

- Ohne Betriebsinhaber und seine auf dem Betrieb lebenden Familienangehörigen (s. Abschnitt 3) -
- Zu den **nicht ständig im Betrieb** Beschäftigten zählen Personen, die in einem **befristeten, weniger als drei Monate**, abgeschlossenen Arbeitsverhältnis zum Betrieb stehen.
- Dazu zählen auch Personen, die
- mit dem Betriebsinhaber verwandt oder verschwägert sind, aber **außerhalb des Betriebes** leben,
- in Betrieben in der Hand „**juristischer**“ Personen beschäftigt sind,  
soweit sie **nicht im Abschnitt 4** erfaßt sind.

Wieviel <b>nicht ständig</b> im Betrieb beschäftigte Personen waren für diesen Betrieb in den 4 Wochen vom 3. April bis 30. April 1995 tätig ?	Männer	Zahl der Beschäftigten	100				
		Arbeitsleistung in vollen Arbeitstagen <sup>1)</sup> insgesamt	101				
	Frauen	Zahl der Beschäftigten	102				
		Arbeitsleistung in vollen Arbeitstagen <sup>1)</sup> insgesamt	103				
			104				

<sup>1)</sup> 8 Stunden = 1 Arbeitstag







### Inhalt und Zweck von Ordnungsnummern

Die systemfreie Betriebsnummer dient der Unterscheidung der einbezogenen Betriebe und der rationellen Aufbereitung der Erhebung.

Die Gemeindekennziffer wird bei der Aufbereitung der Erhebung zur Regionalisierung der Ergebnisse verwendet.

Betriebsnummer und Gemeindeschlüssel werden zusammen mit Name und Anschrift zur Führung des nach § 97 des Gesetzes über Agrarstatistiken in Verbindung mit § 13 BStatG angeordneten Betriebsregisters verwendet.

### Trennung und Löschung der Hilfsmerkmale

Name und Anschrift des Betriebsinhabers/der Betriebsinhaberin, die Unterschrift des/der Auskunftspflichtigen, die Angaben zu abgegebenen Flächen sowie die für etwaige Rückfragen als freiwillige Angabe erbetene Telefonnummer sind Hilfsmerkmale. Sie werden im Statistischen Landesamt spätestens nach Abschluß der Prüfung der Angaben vom Erhebungsbogen abgetrennt und vernichtet. Der andere Teil des Erhebungsbogens wird spätestens nach Vergleich der Ergebnisse mit denen der nächsten Erhebung vernichtet.

### Statistische Geheimhaltung

Die erhobenen Einzelangaben werden nach § 16 BStatG grundsätzlich geheimgehalten. Lediglich nach § 16 Abs. 6 BStatG ist eine Weiterleitung von anonymisierten Einzelangaben zur Durchführung wissenschaftlicher Vorhaben an Hochschulen und sonstige mit der Aufgabe unabhängiger wissenschaftlicher Forschung betraute Einrichtungen zulässig. Darüber hinaus dürfen den obersten Bundes- und Landesbehörden für die Verwendung gegenüber den gesetzgebenden Körperschaften und für Zwecke der Planung, jedoch nicht für die Regelung von Einzelfällen, innerhalb statistisch aufbereiteter Ergebnisse auch Tabellenfelder übermittelt werden, die nur einen einzigen Fall ausweisen (§ 16 Abs. 4 BStatG in Verbindung mit § 98 Abs. 1 AgrStatG).

Die Pflicht zur Geheimhaltung besteht auch für die Personen, die Empfänger von Einzelangaben sind (§ 16 Abs. 10 BStatG).

Eine Übermittlung zu anderen - insbesondere steuerlichen Zwecken - ist ausgeschlossen.

#### Eintragungsbeispiel:

67 Hektar, 91 Ar, 78 m<sup>2</sup>  
13 Hektar, 44 m<sup>2</sup>

Richtig		Falsch	
Hektar	Ar	Hektar	Ar
67	92	<del>67</del>	<del>92</del>
13	00	<del>13</del>	<del>44</del>

#### Anbauflächen von Feldfrüchten

	Code	Hektar	Ar
Winterweizen (ohne Durum, einschl. Dinkel)	070		
Sommerweizen (ohne Durum)	071		
Hartweizen (Durum)	072		
Triticale	073		
Roggen	074		
Wintergerste	075		
Sommergerste	076		
Hafer	077		
Wintermenggetreide	078		
Sommermenggetreide	079		
Körnermais	083		
Corn-Cob-Mix	084		
Silomais (einschl. Lieschkolbenschrot)	130		
Futtererbsen zur Körnergewinnung	085		
Ackerbohnen zur Körnergewinnung	086		
Alle and. Hülsenfrüchte zum Ausstreifen	087		
Frühe Speisekartoffeln	093		
Mittelfrühe u. späte Speisekartoffeln zum Direktverzehr ohne Be- und Verarbeitung	094		
Frühe, mittelfrühe und späte Industrie- (Verarbeitungs-) Futter- und Pflanzkartoffeln	092		
Runkelrüben	096		
Alle anderen Hackfrüchte (z.B. Futtermöhren, Futterkohl, Kohlrüben)	098		
Winterraps (zur Körnergewinnung)	110		
Sommerraps, Winter- u. Sommerrüben (zur Körnergewinnung)	111		
Andere Ölfrüchte - auch für techn. Zwecke - (z.B. Körnersenf)	113		
Flachs (Lein) zur Körner- u. Fasergew.	112		
Körner Sonnenblumen	114		
Rüben und Gräser zur Samengewinnung	121		
Heil- und Gewürzpflanzen	122		
Alle anderen Handelsgewächse (z.B. Zichorien, Topinambur)	123		

#### noch : Anbauflächen von Feldfrüchten

	Code	Hektar	Ar
Klee, Klee gras, Klee-Luzerne-Gemisch (einschl. Kleebrache)	127		
Luzerne	128		
Grasanbau (zum Abmähen oder Abweiden, ohne Dauergrünland)	129		
Alle anderen Futterpflanzen, auch als Gemenge zur Grünfütter, Silage- oder Heugewinn. (z.B. Futtererbsen, Wicken)	131		

#### Anbauflächen von Gartengewächsen

	Code	Hektar	Ar
Gemüse, Spargel, Erdbeeren (ohne Samenbau und ohne Anbau im Haus- und Nutzgarten)			
a) im Wechsel mit landw. Kulturen (Feldgemüse - z.B. Spargel, Kohl, Frischerbensen, Bohnen, Gurken, Spinat, Meerrettich)	102		
b) im Wechsel mit Gartengewächsen im Freiland	103		
c) in Gewächshäusern oder Frühbeeten	104		
Blumen, Zierpflanzen, Stauden, Jungpflanzen			
a) im Freiland	105		
b) in Gewächshäusern oder Frühbeeten	106		
Gartenbausämereien, Vermehrungsanbau von Blumenzwiebeln u. -knollen, auch unter Glas	107		

#### Brache

	Code	Hektar	Ar
Brache (einschließlich stillgelegter Flächen mit Beihilferegulierung und konjunkturelle Stilllegungsflächen) ohne Anbau nachwachsender Rohstoffe	136		

### Angaben zu abgegebenen Flächen

Seit Mai 1994 abgegebene (verkaufte, verpachtete oder unentgeltlich abgegebene) Flächen oder Pachtrückgabe an:

Name, Vorname	Gemeinde	Ortsteil	Straße, Haus-Nr.	Fläche	
				Hektar	Ar

Wird vom Statistischen Landesamt ausgefüllt	Code 065		Code 004	
	Code 018		Code 017	
	Code 001		Code 019	
	Code 002		Code 014	
	Code 003		Code 015	
	Code 066			

### Sonstige Flächen

	Code	Hektar	Ar
<b>Ackerland Code 070 - 136</b>	<b>137</b>		
Haus- und Nutzgärten (ohne Ziergärten und ohne Flächen für Erwerbsgartenbau)	138		
Obstanlagen (ohne Erdbeeren)	139		
Flächen zur Anzucht von Baumschulgewächsen (ohne forstl. Pflanzgärten für Eigenbedarf)	140		
Dauerwiesen	141		
Mähweiden	142		
Dauerweiden	143		
Hutungen, Streuwiesen	147		
Rebland	148		
Korbweiden- und Pappelanlagen, Weihnachtsbaumkulturen außerhalb des Waldes	149		
<b>Summe aller landw. genutzten Flächen Code 137 - 149</b>	<b>152</b>		
Nicht mehr genutztes ehemal. Ackerland, Dauergrünland, Obstanlagen, Rebland - auch bei Produktionsaufgabereute - ohne Flächen, für die eine Stilllegungsprämie gezahlt wird (siehe Code 136)	153		
Öd- und Unland (auch Steinbrüche, Sand- und Kiesgruben)	154		
Waldflächen (einschließlich forstliche Pflanzgärten für Eigenbedarf)	156		
Gewässer	157		
Gebäude-, Hofflächen, Wegeland, Campingplätze, Park- und Grünanlagen, Ziergärten	158		
<b>Summe aller Flächen Code 152 - 158</b>	<b>162</b>		

### Stillgelegte Flächen mit Beihilferegulierung

#### Stilllegungsflächen

zur Erlangung der Ausgleichszahlung und der Beihilferegulierung (konjunkturelle Flächenstilllegung nach der Kulturpflanzenregelung, GAP - sowie fünfjährige Flächenstilllegung, EG - Verordnung)

Sind Stilllegungsflächen, die der **Ausgleichszahlung bzw. der Beihilferegulierung** unterliegen, vorhanden?      nein  ja  (Zutreffendes ankreuzen)

Wenn ja, bitte nachfolgende Aufgliederung der Stilllegungsflächen vornehmen:

	Code	Hektar	Ar
Stillgelegte Flächen ohne nachwachsende Rohstoffe (Ackerland als Schwarzbrache bzw. mit Gründüngung - bitte <b>gleichzeitig</b> bei Code 136 angeben).	231		
Flächen mit Anbau von nachwachsenden Rohstoffen, die nicht für Nahrungs- und Futterzwecke bestimmt sind (bitte <b>gleichzeitig</b> bei den jeweiligen Fruchtarten bzw. bei Dauerkulturen angeben - z.B. Wintertraps bei Code 110).	232		
Sonstige stillgelegte Flächen nur fünfjährige Stilllegung - d.h. Flächen für Aufforstung, extensive Nutzung von Dauergrünland und nichtlandwirtschaftliche Nutzung - bitte <b>gleichzeitig</b> bei Code 143 bis 147 und 153 bis 158 angeben).	233		
<b>Stillgelegte Flächen insgesamt (Summe der Codes 231, 232, 233).</b>	<b>230</b>		

### Angaben zu Betrieben mit Gesamtflächen unter 1 ha

Wenn die Summe aller Flächen (Code 162) weniger als 1 ha (= 100 Ar) ergibt **und** ihr Viehbestand - falls vorhanden - keine der folgenden Mindestgrößen:

- 8 Rinder
- 8 Schweine
- 50 Schafe
- 200 Stück einer Geflügelart

erreicht oder überschreitet, bitte Zutreffendes ankreuzen:

Keine Viehhaltung (mehr)

Viehhaltung unter den angegebenen Grenzen

Gemüse, Obst, Erdbeeren, Zierpflanzen, Reben, Blumen, Heil- und Gewürzpflanzen oder Baumschulerzeugnisse werden zum Verkauf angebaut

Die land- und/oder forstwirtschaftliche Tätigkeit wurde vollständig angegeben (abgegebene Flächen bitte auf Rückseite eintragen)

**Kennzeichnung des sozialökonomischen Betriebstyps** (Haupt- oder Nebenerwerbsbetrieb)  
- Bezugszeitraum April 1994 bis März 1995 -

Zutreffendes genau ankreuzen

- Code
1. Ist der Betriebsinhaber **außerhalb** dieses land- oder forstwirtschaftlichen Betriebes erwerbstätig?  
z.B. als Angestellter, Arbeiter, Beamter, Selbständiger oder freiberuflich Tätiger, auch in eigener Gastwirtschaft, Metzgerei oder dgl. eigenem Gewerbebetrieb. 057 

Ja	1	Nein	2
----	---	------	---
2. Ist der Ehegatte des Betriebsinh. **außerhalb** dieses land- oder forstwirtsch. Betriebes erwerbstätig?  
z.B. als Angestellter, Arbeiter, Beamter, Selbständiger oder freiberuflich Tätiger, auch in eigener Gastwirtschaft, Metzgerei oder dgl. eigenem Gewerbebetrieb. 058 

Ja	1	Nein	2
----	---	------	---
3. Bezieht der Betriebsinh. Rente, Pension, Altersgeld für Landwirte, Landabgaberechte, Arbeitslosengeld/-hilfe, Sozialhilfe, Einkommen aus Verpachtung, Vermietung oder Kapitalvermögen? . . . . . 059 

Ja	1	Nein	2
----	---	------	---
4. Bezieht der Ehegatte des Betriebsinh. Rente, Pension, Altersgeld für Landwirte, Landabgaberechte, Arbeitslosengeld/-hilfe, Sozialhilfe, Einkommen aus Verpachtung, Vermietung oder Kapitalvermögen? . 060 

Ja	1	Nein	2
----	---	------	---
5. Welches Jahreseinkommen (netto) war schätzungsweise höher?  
- das Einkommen des Betriebsinh. und seines Ehegatten (zusammen) aus außerbetrieblicher Erwerbstätigkeit (Fragen 1 und 2) und aus den sonstigen außerbetrieblichen Quellen (Fragen 3 und 4) . . . . . 061 

1
---

  
oder  
- das Einkommen aus diesem land- oder forstwirtschaftlichen Betrieb? . . . . . 061 

2
---

**Buchführung**

1. Besteht für diesen land- oder forstwirtschaftlichen Betrieb Buchführung mit Jahresabschluss? . . . . . 063 

Ja	1	Nein	2
----	---	------	---
2. Wenn "ja", erfolgt die Buchführung aufgrund steuergesetzlicher Vorschriften? . . . . . 064 

Ja	1	Nein	2
----	---	------	---

**Zwischenfruchtanbau 1994/95**

Wurden Zwischenfrüchte im Wirtschaftsjahr 1994/95 angebaut    nein     ja     (Zutreffendes ankreuzen)

Wenn ja, ist der gesamte Zwischenfruchtanbau, der als Untersaat in die Hauptfrucht 1994 oder als Aussaat nach der Hauptfrucht 1994 erfolgte, anzugeben. Die nach den Winterzwischenfrüchten angebauten Pflanzen gelten als Hauptfrüchte.

Zwischenfrüchte als Unter-/Stoppelsaat in der Zeit vom Sommer/Herbst 1994 bis Frühjahr 1995	Nutzung als <sup>1)</sup> Sommer- bzw. Winterzwischenfrucht	Zwischenfruchtanbaufläche					
		insgesamt			darunter zur Futtergewinnung		
		Code	Hektar	Ar	Code	Hektar	Ar
Klee und kleeartige Pflanzen, z.B. auch Luzerne, Serradella, Klee gras u. gemischter Anbau von Kleearten	Sommer	237			238		
	Winter	239			240		
Gräser u. Getreide zur Grünnutzung, z.B. kurzlebiges Weidelgras, Grünroggen, Wickroggen, Grünhafer, Grünmais	Sommer	241			242		
	Winter	243			244		
Grobleguminosen, z.B. Bohnen, Erbsen, Wicken, Lupinen (auch im gemischten Anbau, z.B. Landsberger Gemenge, Mündener Gemenge)	Sommer	245			246		
	Winter	247			248		
Kreuzblütler a) Raps (auch im gemischten Anbau mit Gräsern), Senf, Ölrettich, Rübsen, Chinakohl b) Herbstrüben (Stoppelrüben), Kohlrüben (Steckrüben), Futterkohl (Markstammkohl)	Sommer	249			250		
	Winter	251			252		
	Sommer	253			254		
	Winter	255			256		
Sonstige Zwischenfrüchte, z.B. Phacelie, Sonnenblumen, Malven, Buchweizen	Sommer	257			258		
	Winter	259			260		
<b>INSGESAMT</b>	Sommer und Winter	261			262		

<sup>1)</sup> Sommerzwischenfrüchte = Umbruch noch im Jahr 1994; Winterzwischenfrüchte = alle anderen.

*Bevor Sie den Erhebungsbogen unterschreiben, vergewissern Sie sich bitte noch einmal, daß alle in Frage kommenden Teile vollständig ausgefüllt sind.*

*Wir danken Ihnen für Ihre Mitarbeit.*

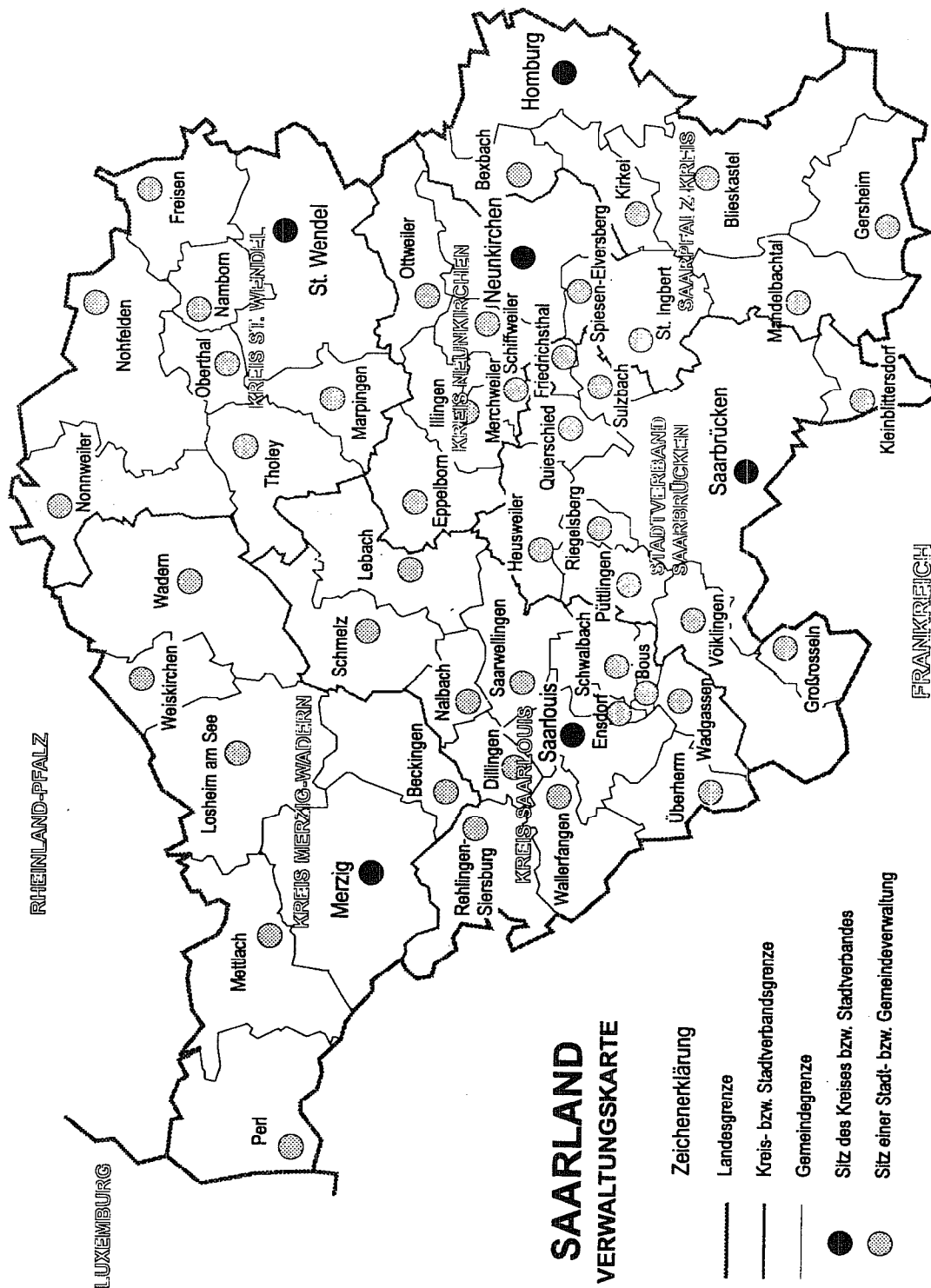

# SAARLAND VERWALTUNGSKARTE

- Zeichenerklärung**
- Landesgrenze
  - Kreis- bzw. Stadtverbandsgrenze
  - Gemeindegrenze
  - Sitz des Kreises bzw. Stadtverbandes
  - Sitz einer Stadt- bzw. Gemeindeverwaltung

## Veröffentlichungen des Statistischen Landesamtes Saarland

### Statistisches Handbuch für das Saarland

1. Ausgabe 1950		*)
2. Ausgabe 1952	Preis	20,- DM
3. Ausgabe 1955	Preis	20,- DM
4. Ausgabe 1958		*)
5. Ausgabe 1963	Preis	30,- DM
6. Ausgabe 1976		*)
7. Ausgabe 1978	Preis	35,- DM
8. Ausgabe 1980		*)
9. Ausgabe 1982	Preis	35,- DM
10. Ausgabe 1984		*)
11. Ausgabe 1986		*)
12. Ausgabe 1988		*)
13. Ausgabe 1990		*)
14. Ausgabe 1992		*)
15. Ausgabe 1994	Preis	40,- DM
16. Ausgabe 1996	Preis	40,- DM

### Statistisches Taschenbuch für das Saarland

1. Ausgabe 1959	Preis	2,75 DM
2. Ausgabe 1961		*)
3. Ausgabe 1977	Preis	10,- DM
4. Ausgabe 1979		*)
5. Ausgabe 1981	Preis	10,- DM
6. Ausgabe 1983	Preis	12,- DM
7. Ausgabe 1985		*)
8. Ausgabe 1987		*)
9. Ausgabe 1989		*)
10. Ausgabe 1991	Preis	14,- DM
11. Ausgabe 1993	Preis	18,- DM
12. Ausgabe 1995	Preis	18,- DM

### Handbuch Steuern und Finanzen, ab 1987: Öffentliche Finanzen

1. Ausgabe 1970	Preis	8,- DM
2. Ausgabe 1971	Preis	10,- DM
3. Ausgabe 1972	Preis	8,- DM
4. Ausgabe 1973		*)
5. Ausgabe 1974	Preis	10,- DM
6. Ausgabe 1975		*)
7. Ausgabe 1976	Preis	12,- DM
8. Ausgabe 1977	Preis	12,- DM
9. Ausgabe 1978		*)
10. Ausgabe 1979	Preis	12,- DM
11. Ausgabe 1980	Preis	12,- DM
12. Ausgabe 1981		*)
13. Ausgabe 1982	Preis	12,- DM
14. Ausgabe 1983	Preis	12,- DM
15. Ausgabe 1986	Preis	12,- DM
16. Ausgabe 1987	Preis	12,- DM
17. Ausgabe 1988	Preis	12,- DM
18. Ausgabe 1989	Preis	12,- DM
19. Ausgabe 1990	Preis	12,- DM
20. Ausgabe 1991	Preis	15,- DM
21. Ausgabe 1992	Preis	15,- DM
22. Ausgabe 1993	Preis	18,- DM
23. Ausgabe 1994	Preis	18,- DM
24. Ausgabe 1995/96	Preis	26,- DM
25. Ausgabe 1997	Preis	18,- DM

\*) vergriffen

### Gemeinschaftsveröffentlichungen der Statistischen Landesämter Volkswirtschaftliche Gesamtrechnungen der Länder

Heft 18 -	Bruttowertschöpfung der kreisfreien Städte und Landkreise in der Bundesrepublik Deutschland 1980 und 1986	Preis	11,- DM
Heft 19 -	Bruttowertschöpfung der kreisfreien Städte, der Landkreise und der Arbeitsmarktregionen in der Bundesrepublik Deutschland 1980 und 1988 (in den Grenzen vor dem 3. Okt. 1990)	Preis	13,20 DM
Heft 20 -	Entstehung des Bruttoinlandsprodukts Revidierte Ergebnisse für die alten Länder der Bundesrepublik Deutschland 1970 bis 1991 - Erste Ergebnisse für die neuen Länder	Preis	11,20 DM
Heft 21 -	Bruttowertschöpfung der kreisfreien Städte, der Landkreise und der Arbeitsmarktregionen in der Bundesrepublik Deutschland 1980 und 1990 (früheres Bundesgebiet)	Preis	15,80 DM
Heft 22 -	Entstehung, Verteilung u. Verwendung des Sozialprodukts in den Ländern des früheren Bundesgebiets Revidierte Ergebnisse 1970 bis 1992 Entstehung des Bruttoinlandsprodukts in den neuen Bundesländern und in Gesamtdeutschland 1991 und 1992	Preis	30,40 DM
Heft 23 -	Historie und Herausforderungen in ausgewählten Beiträgen Entstehung, Verteilung u. Verwendung des Sozialprodukts in den Ländern der Bundesrepublik Deutschland 1970 bis 1993	Preis	32,20 DM
Heft 24 -	Verfügbares Einkommen der kreisfreien Städte und Landkreise in den Ländern des früheren Bundesgebietes 1989	Preis	14,80 DM
Heft 25 -	Entstehung des Bruttoinlandsprodukts in den Ländern der Bundesrepublik Deutschland 1970 bis 1994	Preis	16,- DM
Heft 26 -	Bruttowertschöpfung der kreisfreien Städte, der Landkreise und der Arbeitsmarktregionen in der Bundesrepublik Deutschland 1980, 1990 und 1992 (früheres Bundesgebiet)	Preis	19,- DM
Heft 27 -	Entstehung des Bruttoinlandsprodukts in den Ländern der Bundesrepublik Deutschland 1970 bis 1995	Preis	17,40 DM
Heft 28 -	Verfügbares Einkommen der privaten Haushalte in den kreisfreien Städten und Landkreisen des früheren Bundesgebietes 1989 bis 1992	Preis	17,60 DM
Heft 29 -	Anlageinvestitionen, Anlagevermögen und Abschreibungen in den Ländern des früheren Bundesgebietes 1970 bis 1995	Preis	25,50 DM
Heft 30 -	Entstehung des Bruttoinlandsprodukts in den Ländern der Bundesrepublik Deutschland 1970 bis 1996	Preis	17,60 DM
Heft 31 -	Bruttowertschöpfung der kreisfreien Städte, der Landkreise und der Raumordnungsregionen in der Bundesrepublik Deutschland 1980, 1992 und 1994	Preis	22,70 DM
Heft 32 -	Entstehung des Bruttoinlandsprodukts in den Ländern der Bundesrepublik Deutschland 1970 bis 1997	Preis	17,60 DM

## Einzelschriften zur Statistik des Saarlandes (bisher erschienen)

1 Die Bautätigkeit im Saarland 1948/49	*)	46 Betriebsverhältnisse der Land- u. Forstwirtschaft im Saarland 1971 - Teil 1: Betriebe, Rechtsformen, Bodennutzung, Viehhaltung - Ergebnisse der Landwirtschaftszählung - (Grunderhebung 1971)	1)
2 Das Personal der Gemeinden und Gemeindeverbände am 31. Dezember 1948	*)	47 Einzelhandel im Saarland	1)
3 Die Landwirtschaft im Saarland, Ergebnisse der land- u. forstwirtschaftl. Betriebszählung 1948	*)	48 Vorschulerziehung im Saarland - eine Untersuchung der Vorschul- und Kindertageseinrichtungen 1973 -	1)
4 Berufsberatung und Lehrstellenvermittlung 1950	*)	49 Landwirtschaftliche Betriebe - Ergebnisse der Landwirtschaftszählung 1971 - Gemeindestatistik Teil 2 -	1)
5 Obstbau und Obstertrag, Ergebnisse der Obstbaumzählung 1950	1)	50 Amtliches Gemeindeverzeichnis, 12. Auflage - Stand 1.1.1974 und 31.12.1974 -	*)
6 Die Gemeinderatswahl am 27. März 1949	1)	51 Saarländische Krebsdokumentation 1972 - 1974	1)
7 Berufsberatung und Lehrstellenvermittlung 1951	*)	52 Strukturverhältnisse im Garten- und Obstbau - Ergebnisse der Gartenbauerhebung 1972/73 -	1)
8 Amtliches Behördenverzeichnis, 1. Ausgabe - Stand Juni 1953 -	*)	53 Quellennachweise zur Statistik des Saarlandes	1)
9 Das Personal im Öffentlichen Dienst am 31. Dezember 1950	1)	54 Handwerk im Saarland - Ergebnisse der Handwerkszählung 1977	1)
10 Amtliches Gemeindeverzeichnis (9. Auflage) nach dem Stand am 14. Nov. 1951 u. am 1. Juli 1954	*)	55 Periodika	1)
11 Die Verschuldung der Gemeinden u. Gemeindeverbände am 31. Dezember 1952	1)	56 Bodennutzung und Ernte im Saarland 1978	1)
12 Der Hochbau 1948 bis 1953	1)	57 Amtliches Behördenverzeichnis, 3. Auflage - Stand April 1982 -	*)
13 Das Handwerk - Saarbrücken 1955 -	1)	58 Besitz- u. Arbeitsverhältnisse der Land- u. Forstwirtschaft im Saarland 1979 - Ergebnisse der Landwirtschaftszählung (Teil I)	1)
14 Bodennutzung und Ernteertrag - Zusammenfassende Darstellung der Bodennutzungs- u. Ernteerhebung bis 1954 -	*)	59 Betriebsstruktur in der Landwirtschaft im Saarland 1979 - Ergebnisse der Landwirtschaftszählung 1979 (Teil II) Gemeinde- und Kreisstatistik	1)
15 Gemeinde- und Ortslexikon, 1. Lieferung: Alweiler bis Berschweiler - Saarbrücken 1955 -	1)	60 Saarländische Krebsdokumentation 1975 - 1978	*)
16 Tabellenteil zum Gemeinde- und Ortslexikon - Saarbrücken 1955 -	1)	61 Bundestagswahl am 6. März 1983	10,- DM
17 Der Verbrauch von Arbeitnehmerhaushaltungen - Erhebung von Wirtschaftsrechnungen 1951/52 -	1)	62 Allgemeinbildende Schulen 1983/84	10,- DM
18 Gemeinde- u. Ortslexikon, 2. Lieferung: Berus bis Bosen - Saarbrücken 1956 -	1)	63 Einzelhandel im Saarland (Ergebnisse der Handels- und Gaststättenzählung 1979)	8,- DM
19 Amtliches Behördenverzeichnis, 2. Auflage - Stand Juni 1957 -	1)	64 Strukturverhältnisse im Garten- und Obstbau 1982	8,- DM
20 Gemeinde- u. Ortslexikon, 3. Lieferung: Bous/Saar bis Dörrenbach - Saarbrücken 1957 -	1)	65 Zensus im Produzierenden Gewerbe	10,- DM
21 Die Finanzen der Gemeinden und Gemeindeverbände im Rechnungsjahr 1954	1)	66 Saarländische Krebsdokumentation 1979 - 1981	*)
22 Amtliches Gemeindeverzeichnis, 10. Auflage - Stand 6.6.1961 u. 30.6.1963 - GEMEINDESTATISTIK 1960/61	1)	67 Kommunal- und Europawahl am 17. Juni 1984 Teil 1: Repräsentative Europawahlstatistik Teil 2: Endgültige Wahlergebnisse	*)
23 Teil 1: "Bevölkerung u. Erwerbstätigkeit"	1)	68 Gastgewerbe im Saarland	8,- DM
24 Teil 2: "Gebäude und Wohnungen"	1)	69 Allgemeinbildende Schulen 1984/85	*)
25 Teil 3: "Arbeitsstätten (ohne Landwirtschaft)"	1)	70 Landtagswahl am 10. März 1985 Teil 1: Repräsentative Landtagswahlstatistik Teil 2: Endgültige Wahlergebnisse	10,- DM
26 Teil 4: "Betriebsstruktur der Landwirtschaft" und "Gemeindefinanzen"	1)	71 Allgemeinbildende Schulen 1985/86	*)
27 Arbeitsstättenzählung 1961	1)	72 Allgemeinbildende Schulen 1986/87	*)
28 Handel und Gastgewerbe im Saarland - Ergebnisse des Handelzensus 1960 -	1)	73 Bundestagswahl am 25. Januar 1987 Teil 1: Repräsentative Wahlstatistik Teil 2: Endgültiges Wahlergebnis	12,- DM
29 Handwerk: Ergebnisse der Handwerkszählung 1963 - Allgemeine Erhebung -	1)	74 Europa- und Kommunalwahl am 18. Juni 1989 Teil 1: Repräsentative Europawahlstatistik Teil 2: Endgültige Wahlergebnisse	12,- DM
30 Volks- und Berufszählung im Saarland 1961 (T.I.I. Textteil - T.I.II. Tabellenteil)	1)	75 Gemeindestatistik 1987 "Bevölkerung und Erwerbstätigkeit" - Ergebnisse der Volks- und Berufszählung am 25. Mai 1987 -	12,- DM
31 Das Handwerk/Ergebnisse der Handwerkszählung 1963 - Stichprobenerhebung -	1)	76 Berufsauspendler nach Wohnsitz- und ausgewählten Zielgemeinden - Ergebnisse der Volks- und Berufszählung am 25. Mai 1987 -	12,- DM
32 Land- und forstwirtschaftliche Betriebe - Ergebnisse der LZ - Haupterhebung 1960 u. Arbeitskräfteerhebung 1960/61	1)	77 Landtagswahl am 28. Januar 1990 Teil 1: Repräsentative Landtagswahlstatistik Teil 2: Endgültige Wahlergebnisse	12,- DM
33 Forstwirtschaft im Saarland - Ergebnisse der Forsterhebung 1961 -	1)	78 Berufseinpendler nach Ziel- und ausgewählten Wohnsitzgemeinden - Ergebnisse der Volks- und Berufszählung am 25. Mai 1987 -	12,- DM
34 Gebäude- und Wohnungszählung 1968	1)	79 Ausbildungs- und -einpender nach ausgewählten Ziel- und Herkunftsgemeinden - Ergebnisse der Volks- und Berufszählung am 25. Mai 1987 -	12,- DM
35 Amtliches Gemeindeverzeichnis, 11. Auflage - Stand 27.5.1970 u. 30.6.1971 -	1)	80 Handels- und Gaststättenzählung 1985	12,- DM
36 Gemeindestatistik 1970 - Bevölkerung und Erwerbstätigkeit -	1)	81 Gemeindestatistik 1987 "Gebäude und Wohnungen" - Ergebnisse der Gebäude- und Wohnungszählung am 25. Mai 1987 -	*)
37 Personalstrukturuntersuchung im Öffentlichen Dienst 1968	1)	82 Kreisstatistik 1987 - Ergebnisse der Volks- und Berufszählung am 25. Mai 1987 -	12,- DM
38 Saarländische Krebsdokumentation 1967 - 1971	1)	83 Gemeindestatistik 1987 "Pendler" - Ergebnisse der Volks- und Berufszählung am 25. Mai 1987 -	12,- DM
39 Berufliche Bildung im Saarland - Eine Untersuchung des berufsbildenden Schulwesens von 1962 bis 1972 -	1)	84 Amtliches Gemeindeverzeichnis, 13. Auflage - Stand 30.6.1989 -	12,- DM
40 Volks- und Berufszählung 1970 - Pendelwanderung im Saarland -	1)	85 Kreisstatistik 1987 "Gebäude und Wohnungen" - Ergebnisse der Gebäude- und Wohnungszählung am 25. Mai 1987 -	12,- DM
41 Gemeindestatistik 1970 - Weitere Strukturen	1)		
42 Landwirtschaftliche Betriebe - Ergebnisse der Landwirtschaftszählung 1971 - Gemeindestatistik Teil 1	1)		
43 Nichtlandwirtschaftliche Arbeitsstätten im Saarland am 27.5.1970	1)		
44 Volks- und Berufszählung 1970 - Bevölkerung, Haushalte und Familien im Saarland	1)		
45 Volks- und Berufszählung 1970 - Erwerbstätigkeit und Unterhalt der Bevölkerung im Saarland	1)		

## Einzelschriften zur Statistik des Saarlandes (bisher erschienen)

86 Bundestagswahl am 2. Dezember 1990 Teil 1: Repräsentative Wahlstatistik Teil 2: Endgültiges Wahlergebnis	12,- DM	93 Volkswirtschaftliche Gesamtrechnungen Entstehung des Bruttoinlandsprodukts - Berechnungsstand: Mai 1992 -	15,- DM
87 Arbeitsstättenzählung 1987	12,- DM	94 Europa- und Kommunalwahl am 12. Juni 1994 Teil 1: Repräsentative Europawahlstatistik Teil 2: Endgültige Wahlergebnisse	15,- DM
88 Sachgebietstabellen, Band I "Stand und Gliederung der Bevölkerung" - Ergebnisse der Volks- und Berufszählung am 25. Mai 1987 -	12,- DM	95 Bundestags- und Landtagswahl am 16. Oktober 1994 Teil 1: Repräsentative Landtagswahlstatistik Teil 2: Endgültige Wahlergebnisse	15,- DM
89 Sachgebietstabellen, Band II "Unterhalt und Erwerbstätigkeit der Bevölkerung" - Ergebnisse der Volks- und Berufszählung am 25. Mai 1987 -	12,- DM	96 Gebäude und Wohnungen - Ergebnisse der 1 %-Gebäude- und Wohnungs- stichprobe (Stichtag 30. September 1993)	15,- DM
90 Sachgebietstabellen, Band III "Struktur der Haushalte" - Ergebnisse der Volks- und Berufszählung am 25. Mai 1987 -	12,- DM	97 Betriebsstruktur in der Landwirtschaft 1991 - Abschließende Ergebnisse der LZ 1991 -	15,- DM
91 Sachgebietstabellen, Band IV "Bestand der Gebäude mit Wohnraum und Wohn- einheiten" - Ergebnisse der Volks- und Berufszählung am 25. Mai 1987 -	12,- DM	98 Handwerk - Ergebnisse der HWZ 1995	17,- DM
92 Sachgebietstabellen, Band V "Haushalte und Wohnungen" - Ergebnisse der Volks- und Berufszählung am 25. Mai 1987 -	12,- DM	99 Informationen zur Bundestagswahl am 27.9.1998	17,- DM
		100 Bundestagswahl am 27.9.1998 - Vorläufige Ergebnisse -	17,- DM
		101 Bundestagswahl am 27.9.1998 - Endgültige Ergebnisse -	17,- DM

\*) vergriffen, in der Bibliothek vorhanden  
1) Preise auf Anfrage

## Sonderhefte (Saarland in Zahlen) (bisher erschienen)

1 Die saarländische Industrie 1957	*)	45 Industrie, Bau, Handwerk und Energiewirtschaft im Jahre 1966	1)
2 Die Viehwirtschaft im Saarland 1957	1)	46 Personal im Öffentlichen Dienst am 2.10.1966	1)
3 Kommunale Finanzen im Kalenderjahr 1957	1)	47 Schuldenstand von Land und Gemeinden (Gv.) am 31. Dezember 1966	*)
4 Berufsberatung - Stellenvermittlung 1957	1)	48 Handel und Gastgewerbe im Saarland 1962 bis 1966	1)
5 Die Arbeitskräfte der landwirtschaftlichen Betriebe 1957	1)	49 Der Außenhandel des Saarlandes 1960 bis 1966	1)
6 Die eisenschaffende Industrie des Saarlandes (Ende 1958)	1)	50 Steuerpflichtige Vermögen und Einheitswerte gewerblicher Betriebe 1963	1)
7 Die saarländische Industrie 1958	1)	51 Industrie, Bau, Handwerk und Energiewirtschaft im Jahre 1967	1)
8 Das saarländische Bauhauptgewerbe 1957/58	*)	52 Lohnsteuerpflichtige Einkommen 1965	1)
9 Kommunale Finanzen 1958	*)	53 Umsätze und ihre Besteuerung 1966	1)
10 Veranlagte Einkommen 1956	1)	54 Die Straßen des Saarlandes am 1. Januar 1966	1)
11 Körperschaftseinkommen 1956	1)	55 Kommunale Finanzen in den Kalenderjahren 1966 und 1967	1)
12 Die saarländische Industrie 1959	1)	56 Wohngeld 1964 bis 1967	1)
13 Kommunale Finanzen im Kalenderjahr 1959	*)	57 Straßenverkehrsunfälle 1967	1)
14 Die Straßenverkehrsunfälle in den Jahren 1958 und 1959	1)	58 Kommunale Finanzen im Kalenderjahr 1968	1)
15 Der Außenhandel des Saarlandes 1960	1)	59 Grenzüberschreitender Schiffs- und Güterverkehr auf der Mosel 1964 bis 1968	1)
16 Umsätze und ihre Besteuerung im zweiten Halbjahr 1959	1)	60 Endgültige Ergebnisse der Bundestagswahl im Saarland am 28.9.1969	1)
17 Die Wahlen im Saarland am 4. Dezember 1960	*)	61 EWG-Strukturerhebung in der Landwirtschaft 1966/67	1)
18 Die saarländische Industrie im Jahre 1960	1)	62 Industrie, Bau, Handwerk und Energiewirtschaft im Jahre 1968	1)
19 Schuldenstand von Staat und Gemeinden (Gv.) am 31. März 1960	1)	63 Steuerpflichtige Vermögen und Einheitswerte gewerblicher Betriebe 1966	1)
20 Kommunale Finanzen im Kalenderjahr 1960	1)	64 Straßenverkehrsunfälle 1968 und 1969	1)
21 Personal im Öffentlichen Dienst am 2. Oktober 1960	1)	65 Industrie, Bau, Handwerk und Energiewirtschaft im Jahre 1969	*)
22 Die saarländische Industrie im Jahre 1961	1)	66 Umsätze und ihre Besteuerung 1968	1)
23 Umsätze und ihre Besteuerung 1960	1)	67 Gehalts- und Lohnstrukturerhebung in der gewerb- lichen Wirtschaft und im Dienstleistungsbereich 1966	*)
24 Kommunale Finanzen im Kalenderjahr 1961	1)	68 Kommunale Finanzen im Kalenderjahr 1969	1)
25 Umsätze und ihre Besteuerung 1961	1)	69 Personal im Öffentlichen Dienst am 2.10.1969	1)
26 Die saarländische Industrie im Jahre 1962	1)	70 Kommunale Finanzplanung 1970 bis 1974	1)
27 Kommunale Finanzen im Kalenderjahr 1962	1)	71 Güterverkehrsströme im Saarland im Jahre 1969	1)
28 Der Außenhandel des Saarlandes im Jahre 1962	1)	72 Schul- und Hochschulpersonal im Öffentlichen Dienst - Ergebnisse der Personalstruktur- erhebung vom 2.10.1968 -	1)
29 Steuerpflichtige Vermögen und Einheitswerte gewerblicher Betriebe 1960	1)	73 Gehalts- und Lohnstrukturerhebung im Öffentlichen Dienst 1968	1)
30 Die saarländische Industrie im Jahre 1963	*)	74 Wasserversorgung und -ableitung im Jahre 1969	1)
31 Kommunale Finanzen im Kalenderjahr 1963	1)	75 Industrie, Bau, Handwerk und Energiewirtschaft im Jahre 1970	1)
32 Umsätze und ihre Besteuerung 1962	1)	76 Die saarländische Wirtschaft im Jahre 1971 (Zahlenspiegel)	1)
33 Die saarländische Industrie im Jahre 1964	1)	77 Zensus im Produzierenden Gewerbe 1967 - Industrie (ohne Bauindustrie) -	1)
34 Lohnsteuerpflichtige Einkommen 1961	1)		
35 Sozialprodukt des Saarlandes in den Jahren 1960 bis 1964	1)		
36 Kommunale Finanzen im Kalenderjahr 1964	1)		
37 Umsätze und ihre Besteuerung 1964	1)		
38 Die saarländische Industrie im Jahre 1965	*)		
39 Schuldenstand von Land und Gemeinden (Gv.) am 31. Dezember 1965	*)		
40 Veranlagte Einkommen und ihre Besteuerung 1961	1)		
41 Körperschaftsteuerpflichtige Einkommen 1961	1)		
42 Kommunale Finanzen im Kalenderjahr 1965	1)		
43 Sozialprodukt des Saarlandes/Landeswerte 1960 bis 1965/Kreiswerte 1961 bis 1964	1)		
44 Straßenverkehrsunfälle 1965	1)		

## Sonderhefte (Saarland in Zahlen) (bisher erschienen)

78 Industrie, Bau, Handwerk und Energiewirtschaft im Jahre 1971	1)	137 Morbidität und Mortalität an Bösartigen Neubildungen im Saarland 1985 - Jahresbericht des Saarländischen Krebsregisters -	*)
79 Kommunale Finanzen im Kalenderjahr 1970	1)	138 Allgemeinbildende Schulen 1987/88	10,- DM
80 Zensus im Produzierenden Gewerbe 1967 - Baugewerbe -	1)	139 Straßenverkehrsunfälle 1986	10,- DM
81 Arbeitsstätten und Beschäftigte im Saarland am 27. Mai 1970	*)	140 Agrarberichterstattung 1987	10,- DM
82 Umsätze und ihre Besteuerung 1970	1)	141 Berufliche Schulen im Saarland 1973 bis 1988	10,- DM
83 Endgültige Ergebnisse der Bundestagswahl im Saarland am 19. November 1972	1)	142 Allgemeinbildende Schulen 1988/89	10,- DM
84 Die saarländische Wirtschaft im Jahre 1972 (Zahlenspiegel)	*)	143 Morbidität und Mortalität an Bösartigen Neubildungen im Saarland 1986 - Jahresbericht des Saarländischen Krebsregisters -	10,- DM
85 Lohnsteuerpflichtige Einkommen 1968	1)	144 Umsätze und ihre Besteuerung 1986	10,- DM
86 Kommunale Finanzen im Kalenderjahr 1971	1)	145 Berufliche Schulen im Saarland 1988/89	10,- DM
87 Industrie, Bau, Handwerk und Energiewirtschaft im Jahre 1972	1)	146 Straßenverkehrsunfälle 1987	10,- DM
88 Kinderspielplätze im Saarland 1973	1)	147 Agrarberichterstattung 1987 Strukturdaten der Landwirtschaft Teil II Ergänzungs- und Zusatzprogramm	10,- DM
89 Die saarländische Wirtschaft im Jahre 1973 (Zahlenspiegel)	*)	148 Produzierendes Gewerbe 1987	10,- DM
90 Die Straßen im Saarland am 1. Januar 1971	1)	149 Arbeitsstätten und Beschäftigte im Saarland am 25. Mai 1987	12,- DM
91 Industrie, Bau, Handwerk und Energiewirtschaft im Jahre 1973	1)	150 Allgemeinbildende Schulen 1989/90	10,- DM
92 Kommunale Finanzen im Kalenderjahr 1972	1)	151 Morbidität und Mortalität an Bösartigen Neubildungen im Saarland 1987 - Jahresbericht des Saarländischen Krebsregisters -	12,- DM
93 Die saarländische Wirtschaft im Jahre 1974 (Zahlenspiegel)	1)	152 Berufliche Schulen im Saarland 1989/90	12,- DM
94 Industrie, Bau, Handwerk und Energiewirtschaft im Jahre 1974	1)	153 Personal im Öffentlichen Dienst am 30. Juni 1986	12,- DM
95 Straßenverkehrsunfälle 1972 bis 1974	1)	154 Straßenverkehrsunfälle 1988	12,- DM
96 Die saarländische Wirtschaft im Jahre 1975 (Zahlenspiegel)	1)	155 Produzierendes Gewerbe 1988	12,- DM
97 Umsätze und ihre Besteuerung 1972	1)	156 Allgemeinbildende Schulen 1990/91	12,- DM
98 Kommunale Finanzen im Kalenderjahr 1973	1)	157 Morbidität und Mortalität an Bösartigen Neubildungen im Saarland 1988 - Jahresbericht des Saarländischen Krebsregisters -	12,- DM
99 Industrie, Bau, Handwerk und Energiewirtschaft im Jahre 1975	1)	158 Produzierendes Gewerbe 1989	12,- DM
100 Gehalts- und Lohnstrukturerhebung in der gewerblichen Wirtschaft u. im Dienstleistungsbereich 1972	1)	159 Berufliche Schulen 1990/91	12,- DM
101 Endgültige Ergebnisse der Bundestagswahl im Saarland am 3. Oktober 1976	1)	160 Arbeitskostenerhebung im Produzierenden Gewerbe und Dienstleistungsbereich 1988	12,- DM
102 Industrie, Bau, Handwerk und Energiewirtschaft im Jahre 1976	1)	161 Straßenverkehrsunfälle 1989	12,- DM
103 Die saarländische Wirtschaft im Jahre 1976 (Zahlenspiegel)	*)	162 Agrarberichterstattung 1989	12,- DM
104 Studien- und Berufswünsche 1971 bis 1975	1)	163 Straßenverkehrsunfälle 1990	12,- DM
105 Umsätze und ihre Besteuerung 1974	1)	164 Produzierendes Gewerbe 1990	12,- DM
106 Straßenverkehrsunfälle 1976	1)	165 Allgemeinbildende Schulen 1991/92	*)
107 Die saarländische Wirtschaft im Jahre 1977	1)	166 Morbidität und Mortalität an Bösartigen Neubildungen im Saarland 1989 - Jahresbericht des Saarländischen Krebsregisters -	*)
108 Kommunale Finanzen im Kalenderjahr 1977	1)	167 Morbidität und Mortalität an Bösartigen Neubildungen im Saarland 1990 - Jahresbericht des Saarländischen Krebsregisters -	12,- DM
109 Bergbau u. Verarbeitendes Gewerbe einschl. produzierendes Handwerk (Monatsergebnisse 1977 und 1978 für Betriebe)	1)	168 Straßenverkehrsunfälle im Jahr 1991	12,- DM
110 Viehwirtschaft im Saarland 1978	6,- DM	169 Allgemeinbildende Schulen 1992/93	12,- DM
111 Produzierendes Gewerbe 1977	7,- DM	170 Produzierendes Gewerbe 1991	12,- DM
112 Personalstand am 30.6.1977 - Individualerhebung -	15,- DM	171 Agrarberichterstattung 1991, Teil I	12,- DM
113 Produzierendes Gewerbe 1978	7,- DM	172 Wahlen in den Gemeinden 1970-1990	*)
114 Umsätze und ihre Besteuerung 1976	8,- DM	173 Produzierendes Gewerbe 1992	12,- DM
115 Produzierendes Gewerbe 1979	7,- DM	174 Allgemeinbildende Schulen 1993/94	12,- DM
116 Produzierendes Gewerbe 1980	*)	175 Morbidität und Mortalität an Bösartigen Neubildungen im Saarland 1991 - Jahresbericht des Saarländischen Krebsregisters -	15,- DM
117 Gehalts- u. Lohnstrukturerhebung in der gewerblichen Wirtschaft und im Dienstleistungsbereich 1978	8,- DM	176 Produzierendes Gewerbe 1993	15,- DM
118 Produzierendes Gewerbe 1981	*)	177 Agrarberichterstattung 1991, Teil II	*)
119 Produzierendes Gewerbe 1982	7,- DM	178 Straßenverkehrsunfälle 1992 und 1993	20,- DM
120 Straßenverkehrsunfälle 1982	8,- DM	179 Allgemeinbildende Schulen 1994/95	15,- DM
121 Arbeitskostenerhebung im Produzierenden Gewerbe und Dienstleistungsbereich 1981	7,- DM	180 Morbidität und Mortalität an Bösartigen Neubildungen im Saarland 1992 - Jahresbericht des Saarländischen Krebsregisters -	*)
122 Produzierendes Gewerbe 1983	*)	181 Produzierendes Gewerbe 1994	15,- DM
123 Straßenverkehrsunfälle 1983	8,- DM	182 Arbeitskostenerhebung im Produzierenden Gewerbe und Dienstleistungsbereich 1992	15,- DM
124 Agrarberichterstattung 1983	*)	183 Allgemeinbildende Schulen 1995/96	15,- DM
125 Morbidität und Mortalität an Bösartigen Neubildungen im Saarland 1982 - Jahresbericht des Saarländischen Krebsregisters -	*)	184 Straßenverkehrsunfälle 1994	15,- DM
126 Produzierendes Gewerbe 1984	7,- DM	185 Agrarberichterstattung 1993	15,- DM
127 Straßenverkehrsunfälle 1984	8,- DM	186 Morbidität und Mortalität an Bösartigen Neubildungen im Saarland 1993 - Jahresbericht des Saarländischen Krebsregisters -	*)
128 Wohngeld 1982 bis 1984	9,- DM	187 Produzierendes Gewerbe 1995	15,- DM
129 Morbidität und Mortalität an Bösartigen Neubildungen im Saarland 1983 - Jahresbericht des Saarländischen Krebsregisters -	*)	188 Wahlen in den Gemeinden 1976 bis 1996 (mit Diskette)	30,- DM
130 Produzierendes Gewerbe 1985	8,- DM	189 Allgemeinbildende Schulen 1996/97	15,- DM
131 Agrarberichterstattung 1985	9,- DM	190 Allgemeinbildende Schulen 1997/98	17,- DM
132 Arbeitskostenerhebung im Produzierenden Gewerbe und Dienstleistungsbereich 1984	7,- DM	191 Morbidität und Mortalität an Bösartigen Neubildungen im Saarland 1994 und 1995 - Jahresbericht des Saarländischen Krebsregisters -	20,- DM
133 Morbidität und Mortalität an Bösartigen Neubildungen im Saarland 1984 - Jahresbericht des Saarländischen Krebsregisters -	10,- DM	192 Agrarberichterstattung 1995	17,- DM
134 Umsätze und ihre Besteuerung 1984	10,- DM		
135 Straßenverkehrsunfälle 1985	10,- DM		
136 Produzierendes Gewerbe 1986	10,- DM		

\*) vergriffen, in der Bibliothek vorhanden

1) Preise auf Anfrage