

— SAARLAND — IN ZAHLEN



Agrarberichterstattung 1993

- Strukturdaten der Landwirtschaft -



Sonderhefte $\frac{185}{1996}$

Statistisches Landesamt  SAARLAND

Herausgegeben vom

Statistisches Landesamt Saarland

Virchowstraße 7, 66119 Saarbrücken
Postfach 10 30 44, 66030 Saarbrücken
☎ (06 81) 501-5951/5956

ISBN 3-88718-126-3

ISSN 0178 - 9929 (Agrarberichterstattung)

ISSN 0486 - 7890 (Saarland in Zahlen)

Verwertung, auch auszugsweise, nur unter Bezugnahme auf das Statistische Landesamt Saarland gestattet.

VORWORT

Neben den laufenden Erhebungen über die Produktion sind die in größeren Zeitabständen durchzuführenden Strukturstatistiken von großer Bedeutung.

Bis 1971 diente hauptsächlich die etwa alle zehn Jahre stattfindende Landwirtschaftszählung (LZ) der Analyse landwirtschaftlicher Betriebsverhältnisse. Zur Überbrückung der Zwischenjahre wurde 1975 die Agrarberichterstattung (AB) eingeführt, die seither alle zwei Jahre erfolgt. Sie entspricht vom Konzept her der Haupterhebung der LZ, beruht jedoch weitgehend auf repräsentativ erhobenen Daten. In der AB 1993 entstammen lediglich die Angaben zu den Viehbeständen einer totalen Erfassung.

Das vorliegende Sonderheft enthält sämtliche Teile der Agrarberichterstattung 1993; es umfaßt die veröffentlichungsfähigen Ergebnisse über Bodennutzung, Viehhaltung, Betriebssysteme, sozialökonomische Daten, Besitzverhältnisse, Beschäftigte und Arbeitsleistung.

Die Veröffentlichung wurde in der von W. Dir. Ernst Dürschmid geleiteten Abteilung "Wirtschaft und Verkehr, Sozialprodukt, Umwelt, Agrarstatistik" von dem zuständigen Referatsleiter, Dipl.-Volkswirt Norbert Eid, bearbeitet.

Saarbrücken, im Juni 1996

**Statistisches Landesamt
Saarland**

Josef Mailänder
(Direktor)

Zeichenerklärung

- p = vorläufige Zahlen
- 0 = weniger als die Hälfte von 1 in der letzten besetzten Stelle, jedoch mehr als nichts
- = nichts vorhanden (genau null)
- . = Zahlenwert unbekannt oder geheimzuhalten
- x = Tabellenfach gesperrt, weil Aussage nicht sinnvoll
- ... = Angabe fällt später an
- / = keine Angabe, da Zahlenwert nicht sicher genug
- () = Aussagewert eingeschränkt, da der Zahlenwert Fehler aufweisen kann
- = nichts vorhanden
- . = Nachweis unmöglich; z.B wenn es sich um Einzelangaben handelt
- 0 = mehr als nichts, aber weniger als die Hälfte der kleinsten darstellbaren Einheit (auf 0 abgerundet).

INHALTSVERZEICHNIS

TEXTTEIL	Seite
VORBEMERKUNGEN	
A. Allgemeines	7
B. Erfassungs- und Darstellungsbereich	7
C. Der Betrieb als Erhebungs- und Darstellungseinheit	13
D. Definitionen und Erläuterungen	13
E. Übersichten, Klassifikationen	20
TABELLENTEIL	
A. Bodennutzung	
1. [51] Landw. Betriebe nach der Rechtsform und nach ausgewählten Hauptnutzungs- und Kulturarten	24
2. [52] Landw. Betriebe mit Ackerland nach Fruchtarten	26
B. Viehhaltung	
3. [11] Betriebe mit Viehhaltung	30
4. [12] Betriebe mit Rindvieh	34
5. [13] Betriebe mit Milchkühen	36
6. [14] Betriebe mit Mastschweinen	39
7. [15] Betriebe mit Schweinen insgesamt	42
8. [16] Betriebe mit Zuchtsauen	45
9. [17] Betriebe mit Legehennen	47
C. Betriebssysteme und Standardbetriebseinkommen	
10. [151] Gliederung der landw. Betriebe nach Betriebssystemen	50
11. [251] Grundtabelle zur sozialökonomischen Gliederung der landw. Betriebe	54
D. Sozialökonomische Verhältnisse	
12. [457] Arbeitsverhältnisse in den sozialökonomischen Betriebstypen nach Größenklassen des Standardbetriebseinkommens	58
13. [461] Ergebnisse für sozialökonomische Betriebstypen	66
14. [462] Sozialökonomische Gliederung der landw. Betriebe	72
15. [463] Arbeitsleistung, Standardbetriebseinkommen und außer- betriebliches Einkommen in den landw. Betrieben	74
E. Besitzverhältnisse und Pachtentgelte	
16. [452] Landw. Betriebe nach Größenklassen der eigenen landw. genutzten Fläche und der gesamten selbstbewirtschafteten LF	76
17. [451] Besitz- und Eigentumsverhältnisse an der LF	80

18 [460]	Landw. Betriebe mit gepachteter LF nach der Höhe der Jahrespacht	81
-----------	---	-----------

F.Arbeitskräfte

19. [1]	Landw. Betriebe und ihre LF nach Arbeitsbereichen und Beschäftigtengruppen	82
20. [2]	Betriebsinhaber und Familienangehörige in den landw. Betrieben	84
21. [3]	Familienfremde Arbeitskräfte	85
22. [4]	Arbeitsleistung der Familienarbeitskräfte und der familienfremden Arbeitskräfte	86
23. [5]	Betriebsinhaber, Familienangehörige und ständige familienfremde Arbeitskräfte nach Altersgruppen	88

G. Wirtschaftsdünger tierischer Herkunft

24. [470]	Landw. Betriebe mit Anfall von Festmist und Gülle	90
25. [471]	Betriebe mit Lagerkapazität von Gülle	92
26. [472]	Betriebe, in denen Gülle anfällt	96

ANHANG

Erhebungsbogen

A. Allgemeines

Zweck der Betriebszählungen im Bereich der Land- und Forstwirtschaft ist die Gewinnung aktueller und differenzierter Unterlagen über die Strukturverhältnisse in diesem Wirtschaftsbereich; sie liefern u. a. die Grundlage für agrarpolitische Entscheidungen auf nationaler und supranationaler Ebene.

Den anhaltenden tiefgreifenden Veränderungen in den Produktionsgrundlagen und in der Struktur der landwirtschaftlichen Betriebe, die ständig aktuelle Ergebnisse erfordern, wird seit 1975 durch die zweijährlich durchgeführte Agrarberichterstattung (AB) Rechnung getragen. Diese umfaßt sowohl Angaben über wichtige im Rahmen der Bodennutzungserhebung, der Viehzählung und der Arbeitskräfteerhebung in der Landwirtschaft erhobene Merkmale als auch über einige speziell für die Agrarberichterstattung erhobene Sachverhalte.

Das Schwergewicht der AB - und damit ihr wesentlicher Informationsgehalt - liegt in der **Kombination und Weiterverarbeitung** von Daten, die im Rahmen anderer agrarstatistischer Erhebungen erfragt werden. Charakteristisch für die Betriebsstatistik ist der tiefgegliederte Nachweis der Ergebnisse im Betriebszusammenhang, d.h., zu jedem Merkmal wird die Zahl der Betriebe mit diesem Merkmal angegeben. Dieses ermöglicht erst die Strukturanalyse.

Man unterscheidet zwischen **Grundprogramm** und **Ergänzungsprogramm**:

Das Grundprogramm setzt sich aus den drei Basiserhebungen

- Bodennutzungshaupterhebung im Mai
- Viehzählung im Dezember des Vorjahres
- Statistik der Arbeitskräfte in der Landwirtschaft im April

zusammen.

Im Ergänzungsprogramm werden regelmäßig Angaben zu

- Sozialökonomischen Verhältnissen
- außerbetrieblichen Erwerbs- und Unterhaltsquellen
- Besitzverhältnissen und Pachtentgelten
- Buchführung

erfragt.

Agrarberichterstattung 1993 SL

Daneben kann durch Rechtsverordnung ein Zusatzprogramm angegliedert werden.

Im Jahre 1991 war die AB in die Landwirtschaftszählung (LZ) integriert, wie die Grafik verdeutlicht. Implizit enthielt die LZ auch das Zusatzprogramm der AB. Die Daten über Arbeitskräfte sowie Besitz- und Pachtverhältnisse werden für die AB repräsentativ, für die Landwirtschaftszählung jedoch total aufbereitet. Alle Erhebungsbogen - auch zur Bodennutzung und Viehzählung - sind im Anhang abgedruckt, um dem Leser ein vollständiges Bild der komplexen Statistik zu vermitteln.

Die in den verschiedenen Erhebungsteilen der Agrarberichterstattung gewonnenen Daten werden von den Statistischen Landesämtern unter Verwendung einer von ihnen vergebenen Betriebsnummer maschinell betriebsbezogen zusammengeführt.

Durch Verknüpfung der Angaben zu Bodennutzung und Viehhaltung mit den Standarddeckungsbeiträgen werden das Standardbetriebseinkommen sowie die betriebssystematische Zuordnung der Betriebe ermittelt.

Die Rechtsgrundlage für die Durchführung der AB 1993 bildete das Gesetz über Agrarstatistiken vom 23. Sept. 1992 (BGBl. I S. 1632). Sie deckte zugleich die in den einschlägigen EG-Verordnungen enthaltenen Datenwünsche ab.

B. Erfassungs- und Darstellungsbereich

Hierzu gehören unabhängig von der steuerlichen Behandlung (landwirtschaftlicher Betrieb oder Gewerbebetrieb)

- alle Betriebseinheiten mit mindestens 1 ha landwirtschaftlich genutzter Fläche (LF),
- Einheiten unter 1 ha LF (einschließlich ohne LF), wenn sie eine oder mehrere der nachstehend genannten Erzeugungseinheiten erreichen oder überschreiten, deren Produktionswert "mindestens dem durchschnittlichen Wert einer jährlichen landwirtschaftlichen Markterzeugung von 1 ha LF entspricht" (Gesetzestext),
- Forstbetriebe mit mindestens 1 ha Waldfläche (nur im totalen Teil).

Die Erzeugungseinheiten sind seit 1979 wie folgt festgesetzt:

a) pflanzlich:

30 Ar Rebland (im Ertrag oder nicht im Ertrag)

Schematische Übersicht über die Gliederung der Agrarberichterstattung 1993

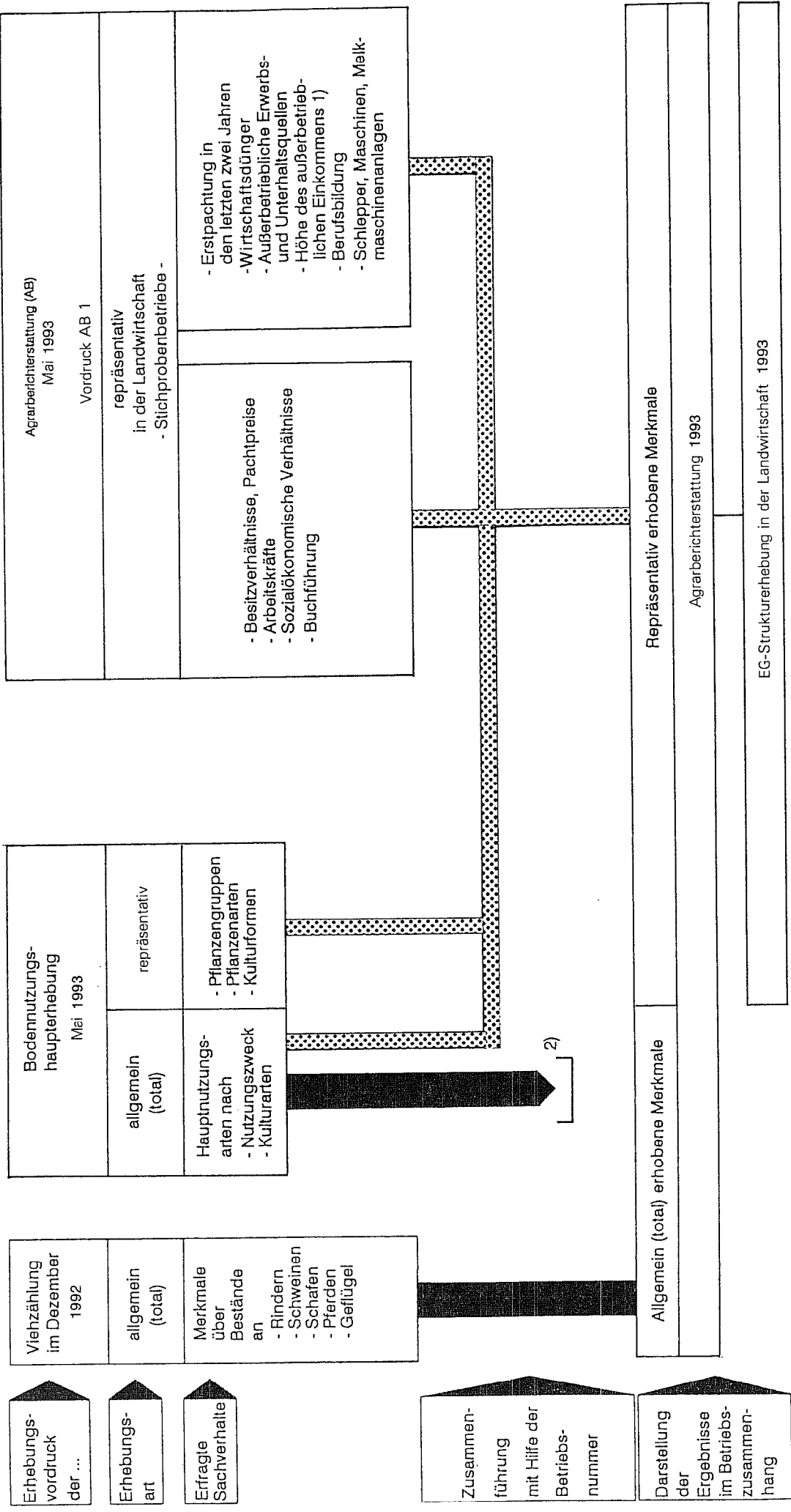

1) Im Verhältnis zum betrieblichen Einkommen.- 2) Aufbereitung als eigenständige Statistik.

Schematische Übersicht über die Gliederung der Landwirtschaftszählung 1991

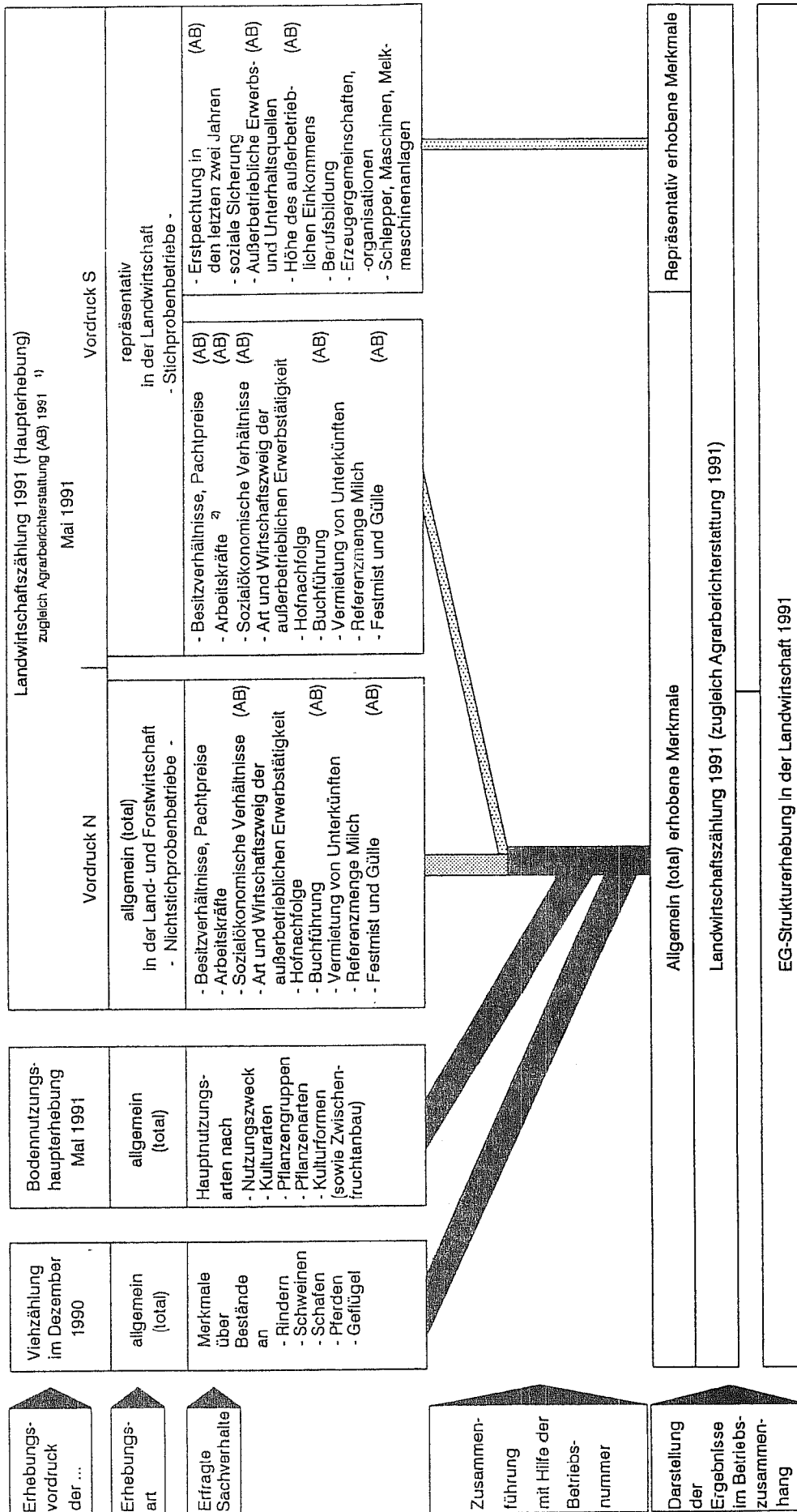

1) Die mit (AB) gekennzeichneten Sachverhalte sind zugleich Bestandteil der in jedem zweiten Jahr durchzuführenden Agrarberichterstattung, die übrigen Sachverhalte werden nur einmalig zur Landwirtschaftszählung 1991 erhoben.

2) Die Merkmale über die Arbeitskräfte sind zugleich Bestandteil der in jedem Jahr repräsentativ durchzuführenden Arbeitskräfteerhebung in der Landwirtschaft.

Quelle: Statistisches Bundesamt

30 Ar Obstanlagen (im Ertrag oder nicht im Ertrag)

30 Ar Hopfen

30 Ar Tabak

30 Ar Baumschulen

30 Ar Gemüsebau im Freiland

10 Ar Blumen und Zierpflanzen im Freiland

1 Ar Anbau unter Glas von Gemüse für Erwerbszwecke

1 Ar Anbau unter Glas von Blumen und Zierpflanzen für Erwerbszwecke

Im Jahre 1991 kamen noch 1 Ar Anbau von Heil- und Gewürzpflanzen für Erwerbszwecke hinzu.

b) tierisch:

8 Stück Rindvieh jeden Alters

8 Stück Schweine jeden Gewichts

50 Stück Schafe jeden Alters

200 Stück Legehennen

200 Stück Junghennen

200 Stück Schlacht-, Masthähne und -hühner, sonstige Hähne

200 Stück Gänse, Enten, Truthühner

Nicht mehr jedoch gelten

- Bullen- und Eberhaltungen, Brütereien,
- landwirtschaftliche Versuchsbetriebe, -anstalten,
- landwirtschaftliche Betriebe von Heil- und Pflegeanstalten
- und dgl. Wirtschaftseinheiten

bei dieser Erhebung als "landwirtschaftlicher Betrieb", auch nicht, wenn sie die angeführten Mindestgrenzen erreichen oder überschreiten. Man bezeichnet sie als Einheiten ohne Betriebseigenschaft.

Abgrenzung der Agrarberichterstattung im Vergleich zu den in sie einbezogenen Erhebungen

Die in die Agrarberichterstattung wechselweise total und repräsentativ einbezogenen Ergebnisse der Bodennutzungserhebung und der Viehzählung er-

strecken sich außerhalb des Bereiches der Agrarberichterstattung auch auf Betriebe (und Gesamtflächen bzw. sonstige Halter landwirtschaftlicher Tiere), die unterhalb der Erhebungsgrenzen des totalen Zählungsteils der Agrarberichterstattung liegen.¹⁾ Die in den repräsentativen Teil der Agrarberichterstattung einbezogenen Betriebe sind mit den Betrieben der Statistik der Arbeitskräfte in der Landwirtschaft und der repräsentativen Bodennutzungshaupterhebung identisch. Die Stichprobe zur AB 1993 umfaßte knapp 1 000 Betriebe - rund 30 % aller Einheiten.

Diese unterschiedlichen Darstellungsbereiche - einerseits im Rahmen der Agrarberichterstattung und andererseits als selbständige Erhebung - führen bei den Bodennutzungs- und Viehzählungsergebnissen zwangsläufig zu verschiedenen Werten.

Bei gleichzeitiger Benutzung der jeweiligen Veröffentlichungen muß folglich stets darauf geachtet werden, welcher Darstellungsbereich zugrundeliegt, denn nur vor diesem Hintergrund sind die Zahlen sinnvoll interpretierbar.

Hinzu kommt in Jahren mit repräsentativer AB der Stichprobenfehler, d. h. die zufallsbedingte Abweichung hochgerechneter Werte von den entsprechenden Totalergebnissen.

Um eine möglichst gute Repräsentativität zu erhalten, werden aus der bereinigten Auswahlgesamtheit der vorhergehenden Totalzählung (hier 1991) fünf voneinander unabhängige Stichproben gezogen und als Schattenaufbereitung hochgerechnet. Durch Vergleich mit dem tatsächlichen Ergebnis läßt sich die beste Stichprobe bestimmen. Es ist aber nicht möglich, anhand der Abweichungen zu sagen, wie ein Totalergebnis für das jeweilige Jahr aussehen würde.

1) Erhebungseinheiten der Bodennutzungshaupterhebung sind:

1. die Betriebe der Agrarberichterstattung (ab 1 ha LF bzw. mit Erzg. Einh.)
2. Flächen eines Bewirtschafters von zusammen mindestens einem Hektar, die ganz oder teilweise land- oder forstwirtschaftlich genutzt werden,
3. sonstige Flächen, auf denen Reben, Hopfen, Tabak, Heil- und Gewürzpflanzen, Obst, Gemüse, Zierpflanzen oder Baumschulerzeugnisse für den Verkauf angebaut werden

Erhebungseinheiten der Viehzählung sind:

1. die Betriebe der Agrarberichterstattung, soweit dort Rinder, Schweine, Schafe, Pferde oder Geflügel gehalten werden,
2. sonstige Bestände mit jeweils mindestens einem Rind, einem Zuchtschwein, drei anderen Schweinen, drei Schafen, zwei Pferden oder zwanzig Stück einer Geflügelart.

1. Grundgesamtheit der Erhebungseinheiten für die land- und forstwirtschaftlichen Betriebsstatistiken 1983 bis 1993¹⁾ nach Erfassungs- und Darstellungsbereichen

Nachweis	Einheit	Land- u. forst- wirtsch. Betriebe, Flächen- bewirt- schafter u. Vieh- halter insgesamt	Und zwar						
			Bereich der Bodennutzungserhebung (ab 1 ha Gesamtfläche)					Bereich der Viehzählung	
			zu- sammen	davon			übrige	zu- sammen	darunter ausschl. Vieh- zählung
				Bereich der Agrarberichterstattung					
			zu- sammen	Land- wirtschaft (ab 1 ha LF)	Forst- wirtschaft (ab 1 ha WF)				
1983									
Betriebe (Erhebungseinheiten)	Anzahl	6 979	6 003	4 954	4 473	481	1 049	4 779	976
Davon mit LF von ... bis unter ... ha									
unter 1	Anzahl	2 758	1 782	733	261	472	1 049	1 652	976
1 - 10	Anzahl	2 433	2 433	2 433	2 424	9	-	1 500	-
10 - 30	Anzahl	1 050	1 050	1 050	1 050	-	-	922	-
30 und mehr	Anzahl	738	738	738	738	-	-	705	-
Betriebe mit Gesamtfläche ab 1 ha	Anzahl	5 806	5 806	4 793	4 312	481	1 013	.	-
Landwirtschaftlich genutzte Fläche	ha	.	67 535	67 207	67 156	51	328	.	.
Darunter: Ackerland	ha	.	38 998	38 892	38 880	12	106	.	.
Dauergrünland	ha	.	27 815	27 652	26 649	3	163	.	.
Wald	ha	.	78 133	77 747	3 845	73 902	386	.	.
Rinder	Tiere	.	69 386	69 343	69 270	73	43	71 015	1 629
Schweine	Tiere	.	42 503	42 450	42 189	261	53	44 336	1 833
Schafe	Tiere	.	8 066	7 630	7 619	11	436	11 956	3 890
Legehennen	Tiere	.	245 105	243 951	243 815	136	1 154	267 998	22 893
1987									
Betriebe (Erhebungseinheiten)	Anzahl	5 929	5 217	4 148	3 770	378	1 069	3 866	712
Davon mit LF von ... bis unter ... ha									
unter 1	Anzahl	2 357	1 645	576	209	367	1 069	1 274	712
1 - 10	Anzahl	1 930	1 930	1 930	1 921	9	-	1 140	-
10 - 30	Anzahl	872	872	872	871	.	-	730	-
30 und mehr	Anzahl	770	770	770	769	.	-	722	-
Betriebe mit Gesamtfläche ab 1 ha	Anzahl	5 072	5 072	4 024	3 646	378	1 048	.	-
Landwirtschaftlich genutzte Fläche	ha	.	67 953	67 671	67 563	108	282	.	.
Darunter: Ackerland	ha	.	38 701	38 609	38 596	13	92	.	.
Dauergrünland	ha	.	28 504	28 365	28 303	62	139	.	.
Wald	ha	.	74 284	73 938	2 561	71 377	346	.	.
Rinder	Tiere	.	68 900	68 864	68 785	79	36	70 137	1 237
Schweine	Tiere	.	43 872	43 820	43 784	36	52	44 964	1 092
Schafe	Tiere	.	8 548	8 418	8 409	9	130	13 264	4 716
Legehennen	Tiere	.	189 301	188 386	188 291	95	915	213 082	23 781

1. Grundgesamtheit der Erhebungseinheiten für die land- und forstwirtschaftlichen Betriebsstatistiken 1991 und 1993^{*)} nach Erfassungs- und Darstellungsbereichen

Nachweis	Einheit	Land- u. forstwirtschaftl. Betriebe, Flächenbewirtschafter u. Viehhalter insgesamt	Und zwar						
			Bereich der Bodennutzungserhebung (ab 1 ha Gesamtfläche)					Bereich der Viehzählung	
			zu-sammen	davon			übrige	zu-sammen	darunter aussch. Viehzählung
				Bereich der Agrarberichterstattung					
			zu-sammen	Landwirtschaft (ab 1 ha LF)	Forstwirtschaft (ab 1 ha WF)				
1991									
Betriebe (Erhebungseinheiten)	Anzahl	4 971	3 900	3 111	2 972	139	789	3 397	1 071
Davon mit LF von ... bis unter ... ha									
unter 1	Anzahl	2 009	938	293	160	133	645	1 166	1 071
1 - 10	Anzahl	1 457	1 457	1 326	1 320	6	131	894	-
10 - 30	Anzahl	738	738	726	726	-	12	609	-
30 und mehr	Anzahl	767	767	766	766	-	1	728	-
Betriebe mit Gesamtfläche ab 1 ha	Anzahl	3 767	3 767	3 005	2 866	139	762	.	-
Landwirtschaftlich genutzte Fläche	ha	.	71 254	70 431	70 394	37	823	.	.
Darunter: Ackerland	ha	.	38 916	38 654	38 643	11	262	.	.
Dauergrünland	ha	.	31 676	31 157	31 154	3	519	.	.
Wald	ha	.	75 115	74 216	2 260	71 956	899	.	.
Rinder	Tiere	.	67 111	66 879	66 850	29	232	67 281	170
Schweine	Tiere	.	35 427	35 274	35 236	38	153	35 710	283
Schafe	Tiere	.	16 908	16 138	16 138	-	770	21 245	4 337
Legehennen	Tiere	.	184 360	183 363	183 318	45	997	191 367	7 007
1993									
Betriebe (Erhebungseinheiten)	Anzahl	4 506	3 637	3 013	2 893	120	624	3 073	869
Davon mit LF von ... bis unter ... ha									
unter 1	Anzahl	1 646	777	298	187	111	479	985	869
1 - 10	Anzahl	1 479	1 479	1 338	1 330	8	141	871	-
10 - 30	Anzahl	616	616	613	612	1	3	498	-
30 und mehr	Anzahl	765	765	764	764	-	1	719	-
Betriebe mit Gesamtfläche ab 1 ha	Anzahl	3 513	3 513	2 893	2 773	120	620	.	-
Landwirtschaftlich genutzte Fläche	ha	.	74 334	73 714	73 667	47	620	.	.
Darunter: Ackerland	ha	.	40 689	40 567	40 561	6	122	.	.
Dauergrünland	ha	.	32 972	32 505	32 479	26	467	.	.
Wald	ha	.	74 122	73 106	2 217	70 889	1 016	.	.
Rinder	Tiere	.	62 944	62 885	62 868	17	59	63 547	603
Schweine	Tiere	.	30 874	30 819	30 817	2	55	31 276	402
Schafe	Tiere	.	16 884	16 433	16 408	25	451	19 800	2 916
Legehennen	Tiere	.	191 295	190 574	190 495	79	721	200 734	9 439

^{*)} Viehbestände jeweils vom Dezember des Vorjahres.

C. Der Betrieb als Erhebungs- und Darstellungseinheit

Bei der Agrarberichterstattung wird jede technisch-wirtschaftliche Einheit als Betrieb angesehen, die die in Abschnitt B genannten Flächengrößen oder Mindestgrößen an Erzeugungseinheiten erreicht oder überschreitet, einer einzigen Betriebsführung untersteht und land- und/oder forstwirtschaftliche Erzeugnisse hervorbringt.

Besitzeinheiten, die aus steuerlichen oder anderen Gründen "nominell" auf mehrere Betriebsinhaber aufgeteilt sind, gelten als **ein** Betrieb, sofern sie in betriebswirtschaftlicher Hinsicht eine organisatorische Einheit bilden.

Mehrere Besitzeinheiten in der Hand **eines** Inhabers gelten nur dann als **ein** Betrieb, wenn für ihre Bewirtschaftung in der Regel dieselben Produktionsmittel (insbesondere Gebäude und Maschinen) eingesetzt werden.

Auch Waldflächen, die mit landwirtschaftlich genutzten Flächen gemeinsam (und **nicht** als **gesonderter** Betrieb) bewirtschaftet werden, bilden zusammen mit den landwirtschaftlich genutzten Flächen eine Betriebseinheit.

Gepachtete Flächen oder zur Bewirtschaftung unentgeltlich erhaltenes Land, aufgeteilte Allmende und dergleichen werden flächenmäßig **bei dem sie bewirtschaftenden Betrieb erfaßt**.

Da sich die Ergebnisse der Agrarberichterstattung generell auf den Betrieb beziehen, werden sie in regionaler Hinsicht nicht nach der Belegenheit, sondern nach dem Ort des Betriebssitzes (das ist die Gemeinde, in der sich die wichtigsten Wirtschaftsgebäude befinden) nachgewiesen. Dies führt dazu, daß die Ergebnisse der Agrarberichterstattung über die Flächennutzung - insbesondere für kleinere Gebiets-einheiten (Gemeinde, Kreis) - mehr oder weniger von der tatsächlichen Nutzung der Katasterfläche der betreffenden Gebietseinheiten abweichen können. Auch Bundes- und Landesforsten werden - u.a. auch zur Erleichterung des Erhebungsgeschäftes für die beteiligten Stellen - jeweils am Sitz des zuständigen Forstamtes, und der von diesen Forstämtern vielfach mitbewirtschaftete Streubesitz (im Eigentum des Bundes) am Sitz der zuständigen Revierförsterei oder -wartei nachgewiesen.

Dieses "Betriebsprinzip" gilt auch für die Erfassung und den Nachweis der Ergebnisse in Bezug auf die Nachbarstaaten der Bundesrepublik Deutschland. Im Ausland bewirtschaftete Flächen (und das auf diesen befindliche Vieh) von Betrieben mit Sitz im **Inland** sind demnach in den Ergebnissen enthalten, nicht aber im Inland gelegene Flächen (und das auf diesen befindliche Vieh) von Betrieben mit Sitz im Ausland. Dasselbe gilt für die einzelnen Bundesländer.

D. Definitionen und Erläuterungen

Betriebsinhaber

Diejenige natürliche oder juristische Person, für deren Rechnung der Betrieb bewirtschaftet wird, ohne Rücksicht auf die jeweiligen individuell gestalteten Eigentumsverhältnisse.

Betriebsfläche (BF)

Die Betriebsfläche umfaßt folgende Hauptnutzungsarten:

- landwirtschaftlich genutzte Fläche (LF)
- nicht mehr genutzte landwirtschaftliche Fläche (Brachland)
- Öd- und Unland
- unkultivierte Moorfläche
- Waldfläche
- Gewässerfläche
- sonstige Flächen (Gebäude-, Hoffläche, Parkanlagen, Ziergärten, private Rasenflächen).

Landwirtschaftlich genutzte Fläche (LF)

Flächen, die als Ackerland (einschließlich Erwerbsgartenland), Dauergrünland, Haus- und Nutzgärten, Obstanlagen, Baumschulflächen, Rebland, Korbweiden-, Pappelanlagen oder Weihnachtsbaumkulturen außerhalb des Waldes genutzt werden; **ohne** nicht mehr genutzte Äcker, Wiesen, Weiden, Obstanlagen, Rebland und **ohne** Ziergärten, Park- und Rasenflächen.

Eigene landwirtschaftlich genutzte Fläche

Sie umfaßt die selbstbewirtschaftete eigene Fläche, die verpachtete eigene Fläche sowie die unentgeltlich abgegebene eigene Fläche.

Eigene selbstbewirtschaftete landwirtschaftlich genutzte Fläche

Selbstbewirtschaftete landwirtschaftlich genutzte Fläche, die sich im Eigentum des Betriebsinhabers befindet, einschließlich der von ihm als Nutznießer

oder Erbpächter bewirtschafteten Fläche. Altenteilsland rechnet zur selbstbewirtschafteten Fläche des abgegebenen Betriebes, sofern es vom Altenteiler nicht mit eigenen Produktionsmitteln bewirtschaftet wird.

Gepachtete selbstbewirtschaftete landwirtschaftlich genutzte Fläche

Fläche, die vom Betrieb gegen Entgelt (Geld, Naturalien oder sonstige Leistungen) zur Nutzung übernommen worden ist. Es kann sich dabei um die Pacht von Einzelgrundstücken und/oder eines gesamten Betriebes handeln. Zu unterscheiden sind Pachtungen von Familienangehörigen (Familienpachtungen) und Pachtungen von sonstigen natürlichen oder juristischen (familienfremden) Personen.

Nicht mehr genutzte landwirtschaftliche Fläche (Brachland)

Nicht mehr bestelltes Ackerland, nicht mehr genutztes Gartenland, nicht mehr gemähtes oder beweidetes Dauergrünland, nicht mehr genutztes Rebland, nicht mehr genutzte Obstanlagen, **ohne** Flächen, für die eine Stilllegungsprämie gezahlt wird.

Ackerland

Flächen für landwirtschaftliche Feldfrüchte einschließlich Hopfen, Grasanbau (zum Abmähen oder Abweiden) sowie Gemüse, Erdbeeren, Blumen und sonstige Gartengewächse im feldmäßigen Anbau und im Erwerbsgartenbau, auch unter Glas. Auch Ackerflächen mit Obstbäumen, bei denen das Obst nur die Nebennutzung, Ackerfrüchte aber die Hauptnutzung darstellen, sowie Schwarzbrache.

Nicht zum Ackerland des Betriebes rechnen die Ackerflächen, die aus sozialen, wirtschaftlichen oder anderen Gründen brachliegen.

Dauergrünland

Grünlandflächen (Wiesen, Mähweiden, Weiden, Hutungen), die zur Futter- oder Streugewinnung oder zum Abweiden - ohne Unterbrechung durch andere Kulturen - bestimmt sind. Auch Grünlandflächen mit Obstbäumen als Nebennutzung und Gras- oder Heugewinnung als Hauptnutzung.

Nicht zum Dauergrünland rechnen die Wiesen und Weiden mit Obstbäumen, bei denen das Obst die Hauptnutzung darstellt, sowie der Grasanbau auf dem Ackerland und die Dauergrünlandflächen, die aus sozialen, wirtschaftlichen oder anderen Gründen nicht mehr genutzt werden.

Waldfläche

Holzbodenfläche und forstliche Pflanzgärten für den Eigenbedarf. Zur Holzbodenfläche gehören auch Wege unter 5 m Breite, Blößen (Kahlflächen, die wieder aufgeforstet werden), gering bestockte (Nichtwirtschaftswald) und unbestockte Flächen (z.B. Holzlagerplätze), deren Größe den Zuwachs nicht wesentlich mindert.

Nicht zur Waldfläche rechnen alle innerhalb des Waldes gelegenen dauernd als Acker oder Wiese usw. genutzten Flächen, ferner flächenmäßig ausgeschiedene Wege, Wasserläufe, Teiche, Öd- und Unlandflächen sowie bebaute Flächen und dazugehörige Hofräume und Gärten (z.B. Forstdienstgehöfte), ferner die Flächen der Weihnachtsbaumkulturen außerhalb des Waldes sowie der Korbweiden- und Pappelanlagen.

Getreide

Weizen, Roggen, Gerste, Triticale, Hafer, Menggetreide, Körnermais.

Zuckerrüben

Anbau von Zuckerrüben, jedoch ohne den Anbau zur Samengewinnung.

Handelsgewächse

Zum Ausreifen bestimmte Ölfrüchte (Flächen mit in grünem Zustand abgeernteten Ölfruchtpflanzen sind nicht enthalten), Hopfen, Tabak, Rüben und Gräser zur Samengewinnung, Flachs, Hanf, Heil- und Gewürzpflanzen, Zichorien und andere Handelsgewächse.

Milchkühe

Hierzu gehören alle Kühe, die zur Milchgewinnung gehalten werden; ohne Ammen- und Mutterkühe und ohne Schlacht- und Mastkühe.

Schweine

Schweine mit 20 kg und mehr Lebendgewicht (einschließlich Zuchttiere bzw. zur Zucht bestimmte Tiere). Ferkel sind nicht enthalten.

Legehennen

Hierzu zählen alle Hennen, die zur Produktion von Eiern gehalten werden und 1/2 Jahr alt oder älter sind.

Betriebssystematik

Bezeichnung für Gliederungen, denen die Betriebe in einem speziell hierfür entwickelten Klassifizierungsverfahren nach dem Verhältnis des Standarddeckungsbeitrages einzelner Merkmalsgruppen (Produktionsbereich, -richtung, -zweig) zueinander bzw. zum Standarddeckungsbeitrag des Betriebes zugeordnet werden. Der Begriff Betriebssystem wird

auch allgemein für die in der Betriebssystematik im einzelnen definierten Betriebsbereiche, -formen, -arten und -typen oder gegebenenfalls auch für genauer bezeichnete Zusammenfassungen hiervon verwendet. Er kennzeichnet die **wirtschaftliche** Ausrichtung des Betriebes, sprich die Hauptquelle des betrieblichen Einkommens. Zu beachten ist, daß die Zuordnung mittels **standardisierter, d.h. nicht betriebsindividueller Deckungsbeiträge erfolgt**.

Standarddeckungsbeitrag (StDB)

Der Standarddeckungsbeitrag je Flächeneinheit einer Fruchtart oder je Tiereinheit einer Viehart ist eine sich aus erzeugter Menge mal zugehörigem Preis ergebende geldliche Bruttoleistung abzüglich der zu-rechenbaren Kosten (variable Spezialkosten), wobei nicht mit betriebspezifischen, sondern mit standardisierten Erträgern, Preisen und Kosten gerechnet wird. Die Bruttoleistungen und die variablen Spezialkosten entstammen Statistiken und Buchführungsunterlagen über Preise, Erträge und Leistungen sowie über durchschnittliche Erlöse und Kosten. Die Standarddeckungsbeiträge je Flächen- bzw. Tiereinheit werden mit den betrieblichen Angaben über Art und Umfang der Bodennutzung und Viehhaltung multipliziert und - um die Struktur des Standarddeckungsbeitrages des Betriebes für die Bestimmung des Betriebssystems ermitteln zu können - auf vier Aggregationsstufen zu Standarddeckungsbeiträgen der Produktionszweige, -richtungen und -bereiche sowie schließlich zum Standarddeckungsbeitrag des Betriebes summiert.

Leistungsklasse

Um bei der Betriebsklassifizierung regionale Ertragsunterschiede berücksichtigen zu können, werden die Standarddeckungsbeiträge für fünf Leistungsklassen der wirtschaftlichen Ertragsfähigkeit errechnet.

Hierzu werden zunächst die Erzeugungseinheiten zu Gruppen (Betriebszweige) zusammengefaßt und so-dann ein bedeutendes Merkmal betrachtet, z.B. Hektarertrag von Sommergetreide, Milchleistung je Kuh. Nach der Berechnung von Mittelwerten für die einzelnen Landkreise des gesamten Bundesgebietes und Sortierung in aufsteigender Reihenfolge geschieht die Einteilung dieser Werte für jeden Betriebszweig in fünf Teilmengen mit den Prozentanteilen 15-20-30-20-15. Die sich hieraus ergebenden Fraktile bilden die monetären oder naturalen Grenzwerte der Leistungsklassen 1-5 (1 = unterste, 5 = beste Klasse). Abschließend wird für jeden Landkreis die Leistungsklasse jedes Betriebszweiges danach bestimmt, in welchem Teilbereich bzw. zwi-

schen welchen Grenzwerten der jeweils berechnete Kreisdurchschnittswert liegt. Alle zu einem Betriebszweig gehörenden Erzeugungseinheiten erhalten dessen Leistungsklasse.

Standardbetriebseinkommen (StBE)

Das Standardbetriebseinkommen ist ein unter Verwendung statistischer Quellen berechnetes Einkommen zur Kennzeichnung der wirtschaftlichen Größe der Betriebe ("monetäre Betriebskapazität"). Es wird unter **modellmäßigen Annahmen** anhand betrieblicher Angaben über Art und Umfang der Bodennutzung und Viehhaltung sowie durchschnittlicher, insbesondere aus Buchführungsunterlagen abgeleiteter Angaben über Erlöse und Kosten ermittelt. Die Berechnung stützt sich auf die für jede Frucht- und Viehart eines Betriebes ermittelten Standarddeckungsbeiträge je Erzeugungseinheit (Fläche in Hektar, Tiere in Stück). Von der Summe dieser je Betrieb berechneten Standarddeckungsbeiträge, dem Standarddeckungsbeitrag des Betriebes, werden die den einzelnen Frucht- und Vieharten nicht zurechenbaren festen Spezialkosten und Gemeinkosten - differenziert nach dem Betriebssystem und dem Standarddeckungsbeitrag des Betriebes - abgezogen und sonstige Erträge (z.B. eine Pauschale für Einnahmen aus Jagd- und Fischereiverpachtung, Arbeiten für Dritte, Vermietung von Maschinen und Gebäuden) hinzugezählt. Das so berechnete Standardbetriebseinkommen entspricht - vom Konzept her - etwa der im Rahmen der Volkswirtschaftlichen Gesamtrechnung ermittelten Nettowertschöpfung zu Faktorkosten. Die vom Betriebsinhaber gezahlten Löhne, Pachten und Schuldzinsen sind somit noch im Standardbetriebseinkommen enthalten. Dies erklärt die auf den ersten Blick unplausible Höhe der Beträge. Einnahmen aus Lohnarbeiten und Verpachtungen sind nur teilweise berücksichtigt, und zwar pauschal als sonstige Erträge. Eingenommene Zinsen sind nicht einbezogen.

Anmerkung

Die Berechnung der Standarddeckungsbeiträge sowie der zur Ermittlung des Standardbetriebseinkommens benötigten Kostenfunktionen erfolgt beim Kuratorium für Technik und Bauwesen in der Landwirtschaft e.V. (KTBL) in Darmstadt zentral für das gesamte Bundesgebiet. Näheres hierzu siehe "Standarddeckungsbeiträge 1992/93" (KTBL - Arbeitspapier 201, Darmstadt 1994), dem auch die entsprechenden Übersichten entnommen wurden.

Da die Berechnung von durchschnittlichen Angaben über Erlöse und Kosten ausgeht, kann das tatsäch-

lich erzielte Betriebseinkommen der einzelnen Betriebe von dem statistisch berechneten Standardbetriebseinkommen mehr oder weniger stark abweichen.

Außerbetriebliche Einkommen

Berücksichtigt werden nur die im Kalenderjahr vor der Agrarberichterstattung, hier also 1990 bezogenen Einkommen des Betriebsinhabers und seines Ehegatten. Man unterscheidet Einkommen:

- aus außerbetrieblicher Erwerbstätigkeit (abhängige Tätigkeit als Angestellter, Arbeiter, Beamter oder freiberufliche/selbständige Tätigkeit, z.B. auch in eigener Gaststätte, Metzgerei oder dgl. eigenem Gewerbebetrieb; auch Einkommen aus vorübergehender Erwerbstätigkeit, z.B. in einem fremden Forstbetrieb als Waldarbeiter oder aufgrund eines Heimarbeitsvertrages werden einbezogen),
- aus sonstigen außerbetrieblichen Quellen. Bei diesen wird z.T. unterschieden zwischen Quellen der sozialen Sicherung (Altershilfen, Landabgabenernte, Rente, Pension, Arbeitslosengeld oder -hilfe, Sozialhilfe) und aus Kapital (Verpachtung, Vermietung, Kapitalvermögen, Beteiligung oder dgl.).

Nicht in das außerbetriebliche Einkommen (sondern in das betriebliche Einkommen) einbezogen werden Einnahmen aus Zimmervermietung im Rahmen von "Ferien auf dem Bauernhof".

Hinweis: Bei früheren Agrarberichterstattungen wurde außerbetriebliches Einkommen nur berücksichtigt, wenn es zusammen 1 000,- DM netto überstieg.

Sozialökonomische Verhältnisse:

Die häufig gebrauchte Unterscheidung zwischen Haupt- und Nebenerwerbslandwirtschaft existiert streng genommen in der amtlichen Agrarstatistik nicht. Hier wird lediglich das Verhältnis des gesamten außerbetrieblichen Einkommens des Betriebsinhabers und/oder seines Ehegatten zum betrieblichen Einkommen betrachtet. Nahrungsweise läßt sich folgende Zuordnung aufstellen:

Vollerwerbsbetriebe - ohne außerbetriebl. Einkommen

Haupterwerbsbetriebe - betriebl. Eink. > außerbetriebl.

Nebenerwerbsbetriebe - betriebl. Eink. ≤ außerbetriebl.

Die Differenz Haupterwerb minus Vollerwerb ergibt die Zuerwerbsbetriebe.

Buchführung mit Jahresabschluß

Buchführung mit Jahresabschluß liegt vor, wenn alle drei nachstehend aufgeführten Kriterien erfüllt sind:

- systematische und regelmäßige Aufzeichnung aller Einnahmen und Ausgaben des Betriebes,
- jährliche Inventaraufnahme: Aufstellung über das bewegliche und unbewegliche Vermögen zu einem bestimmten Stichtag,
- Aufstellung einer Gewinn- und Verlustrechnung.

Hauptproduktionsrichtung der Betriebe (HPR)

Kennzeichnung der Betriebe nach derjenigen Erzeugnisgruppe (Landwirtschaft/Forstwirtschaft), bei der - gemessen am Verkaufswert der Erzeugnisse (einschließlich Eigenverbrauch) - das Schwergewicht der Produktion liegt. Die Kennzeichnung HPR landwirtschaftlicher Betrieb oder HPR Forstbetrieb erfolgt seit 1971 anhand des Verhältnisses der landwirtschaftlich genutzten Fläche (LF) zur Waldfläche (WF), wobei folgende Schwellenwerte zugrunde gelegt werden:

- Landwirtschaftlicher Betrieb: Die LF ist gleich oder größer als 10 % der WF,
- Forstbetrieb: Die LF ist kleiner als 10 % der WF.

In begründeten Einzelfällen wird von dieser schematischen Zuordnung abgewichen und der Betrieb gezielt der anderen HPR zugeordnet (z.B. Betriebe, deren LF ausschließlich ertragsarme Almen umfaßt, zur HPR Forstbetriebe; Betriebe mit relativ bedeutenden Waldflächen und großer Viehhaltung zur HPR landwirtschaftlicher Betriebe).

Die Abgrenzung der Betriebe nach der HPR, Landwirtschaftlicher Betrieb - Forstbetrieb, ist streng zu unterscheiden von den Betriebsbereichen (Produktionsbereichen) Landwirtschaft und Forstwirtschaft, wie sie im Rahmen der Betriebssystematik (s.d.) definiert sind.

Bei der HPR dient ausschließlich das Verhältnis LF zu WF der Zuordnung, während in der Betriebssystematik (Klassifizierung) die Anteile der Standarddeckungsbeiträge (s.d.) einzelner Produktionszweige, z.B. Rindermast, Extensivfrüchte, Baumschulen sowohl zueinander als auch zum gesamten Standarddeckungsbeitrag des Betriebes ins Verhältnis gesetzt werden.

Während die HPR den Darstellungsbereich der AB nur in zwei Gruppen einteilt, unterscheidet die Systematik der Klassifizierung neben Land- und Forstwirt-

schaft noch die Bereiche Gartenbau und Kombinationsbetriebe.

Infolge der unterschiedlichen Gliederungen bzw. Zuordnungsmethoden kann demnach ein Betrieb der HPR Forstwirtschaft zum Produktionsbereich Landwirtschaft gehören, oder - was häufiger vorkommt - ein nach der HPR landwirtschaftlicher Betrieb erscheint in der Klassifizierung als Forstbetrieb. Diese zunächst verwirrenden Zusammenhänge veranschaulicht die folgende Tabelle.

**Unterschiedliche Zuordnung der Betriebe nach der HPR und in der Klassifizierung
- Zahl der Betriebe -**

HPR	Bereich				Insgesamt
	Landwirtschaft	Forstwirtschaft	Gartenbau	Kombination	
1987					
Landwirtschaft	3 479	53	163	75	3 770
Forstwirtschaft	4	353	-	21	378
Insgesamt	3 483	406	163	96	4 148
1991					
Landwirtschaft	2 755	29	129	59	2 972
Forstwirtschaft	1	126	-	12	139
Insgesamt	2 756	155	129	71	3 111

Die Stichprobe zur AB umfaßt nur Betriebe der HPR Landwirtschaft, so daß beim Vergleichen die entsprechenden Zeilen der vorstehenden Tabelle zu benutzen sind.

Betriebe in der Hand natürlicher Personen

Betriebe, deren Inhaber eine Einzelperson oder mehrere natürliche Personen sind, und zwar Ehepaare, Geschwister, Erbengemeinschaft, nichteingetragener Verein, BGB-Gesellschaft, Offene Handelsgesellschaft, Kommanditgesellschaft oder dergleichen Personengemeinschaft.

Betriebe in der Hand juristischer Personen

Betriebe, deren Inhaber eine juristische Person ist, und zwar

des privaten Rechts:

- eingetragene Genossenschaft, eingetragener Verein, Gesellschaft mit beschränkter Haftung, Aktiengesellschaft, Stiftung des privaten Rechts;

des öffentlichen Rechts:

- Kirche, kirchliche Anstalt oder dergleichen Anstalt oder Stiftung des öffentlichen Rechts,
- Gebietskörperschaften: Bund, Bundesland, Bezirk, Kreis, Gemeinde, Bezirks-, Kreis- oder Gemeindeverband.

Auf dem Betrieb lebende Familienangehörige

Verwandte und Verschwägerte des Betriebsinhabers einschließlich Kinder, die während des Berichtszeitraumes, auch wenn nur vorübergehend, dem mit dem Betrieb räumlich verbundenen Haushalt des Betriebsinhabers angehörten; ferner Verwandte und Verschwägerte des Betriebsinhabers, die im vorgenannten Zeitraum einem anderen, räumlich mit dem Betrieb verbundenen Haushalt angehörten, sofern ihre Verpflegung überwiegend vom Betrieb bezogen wurde.

Arbeitskräfte

Personen im Alter von 15 Jahren und älter, die in den Arbeitsbereichen

- landwirtschaftlicher Betrieb
- landwirtschaftlicher Betrieb einschließlich Haushalt des Betriebsinhabers

während des Berichtszeitraumes tätig waren.

Familienarbeitskräfte

Betriebsinhaber und ihre auf dem Betrieb lebenden Familienangehörigen (15 Jahre und älter), die während des Berichtszeitraumes in den Arbeitsbereichen

- landwirtschaftlicher Betrieb
- landwirtschaftlicher Betrieb einschließlich Haushalt des Betriebsinhabers
- landwirtschaftlicher Betrieb einschließlich anderweitige Erwerbstätigkeit

beschäftigt waren.

Ständige familienfremde Arbeitskräfte

Arbeitskräfte (15 Jahre und älter), die im Berichtszeitraum mit betrieblichen Arbeiten und/oder im Haushalt des Betriebsinhabers beschäftigt waren und in einem unbefristeten oder auf mindestens 3 Monate abgeschlossenen Arbeitsverhältnis zum Betrieb standen, einschließlich im Betrieb beschäftigte Verwandte und Verschwägerte des Betriebsinhabers, die nicht auf dem Betrieb leben.

Nichtständige familienfremde Arbeitskräfte

Alle übrigen Arbeitskräfte, die im Berichtszeitraum für Rechnung des Betriebsinhabers, auch wenn nur gelegentlich, mit betrieblichen Arbeiten beschäftigt waren. Nicht hierzu zählen Arbeitskräfte, die im Rahmen der Nachbarschaftshilfe oder im Auftrag von Lohnunternehmen im Betrieb tätig waren.

Vollbeschäftigte

Betriebsinhaber und Familienangehörige sowie ständige familienfremde Arbeitskräfte, die im jeweiligen Arbeitsbereich

- "Betrieb"
- "Betrieb einschließlich Haushalt des Betriebsinhabers"

in jeder der 4 Wochen des Berichtszeitraumes 42 (Betriebsinhaber und Familienangehörige) bzw. 38 - früher 40 - (familienfremde Arbeitskräfte) oder mehr Stunden beschäftigt waren.

AK-Einheit

Maßeinheit der Arbeitsleistung einer im Berichtszeitraum mit betrieblichen Arbeiten beschäftigten und nach ihrem Alter voll leistungsfähigen Person. Sie wird aus der je Arbeitskraft für den Arbeitsbereich Betrieb angegebenen Arbeitszeit (Zahl der Wochen und Zahl der durchschnittlichen wöchentlichen Arbeitsstunden) ermittelt. Dabei wird die Arbeitsleistung einer mit betrieblichen Arbeiten vollbeschäftigten Arbeitskraft im Alter von 16 Jahren bis unter 65 Jahren mit 1,0 AK-Einheit, im Alter von 15 bis unter 16 Jahren mit 0,5 AK-Einheiten, im Alter von 65 oder mehr Jahren mit 0,3 AK-Einheiten bewertet; der Betriebsinhaber erhält dabei keinen altersabhängigen Abzug. Entsprechend wird die Arbeitsleistung der teilbeschäftigten Arbeitskräfte an der durchschnittlichen Arbeitsleistung der vollbeschäftigten Arbeitskräfte gemessen und in Bruchteilen einer AK-Einheit errechnet.

Die Summe der Arbeitsleistungen aller Arbeitskräfte eines Betriebes entspricht dessen (manuellem) Arbeitsaufwand (jeweils in AK-Einheiten).

Anderweitige Erwerbstätigkeit

Alle im Berichtszeitraum auf Erwerb ausgerichteten Tätigkeiten des Betriebsinhabers und seiner auf dem Betrieb lebenden Familienangehörigen außerhalb des Betriebes (in einem Gewerbebetrieb des Betriebsinhabers; in Staats-, Körperschafts- oder fremden Privatforsten, z.B. als Waldarbeiter; aufgrund eines Heimarbeitsvertrages; in der Industrie u.ä.), gleichgültig ob sie regelmäßig oder nur gelegentlich ausgeübt wird. Nicht zur anderen Erwerbstätigkeit rechnen dagegen die Nachbarschaftshilfe in einem anderen Betrieb sowie die Tätigkeit in der - in steuerlicher Hinsicht - "gewerblichen" Viehhaltung des eigenen Betriebes.

Zu den Ergebnissen

Auch die Agrarberichterstattung 1993 läßt in allen ihren Teilen das seit Jahrzehnten langsame aber stetige Fortschreiten des Konzentrationsprozesses zu weniger, dafür größeren Wirtschaftseinheiten erkennen. Das gilt sowohl für die Flächenausstattung der Betriebe als auch für die Viehhaltung. Mit der

zunehmenden Übernahme der Flächen aufgelöster Betriebe stieg auch deutlich der Anteil gepachteten Landes. Gleichzeitig sank die Zahl der Arbeitskräfte je Hektar. Die Verteilung auf Haupt- und Nebenerwerbslandwirte blieb im letzten Jahrzehnt prozentual fast gleich, wobei allerdings zahlreiche Betriebe ihren sozialökonomischen Status wechselten. Hinsichtlich des wirtschaftlichen Schwerpunktes dominieren nach wie vor die Futterbaubetriebe.

Sofern in der folgenden Darstellung der wichtigsten aktuellen Ergebnisse nichts anderes vermerkt ist, bedeutet die erste in Klammern stehende Zahl den Vergleichswert aus der Agrarberichterstattung/Landwirtschaftszählung 1991, die zweite - nach dem Semikolon - weist den entsprechenden Wert für 1983 aus, so daß die Entwicklung im letzten Jahrzehnt verfolgt werden kann.

Die Zahl der Erhebungseinheiten, die nach dem Kriterium der Hauptproduktionsrichtung als landwirtschaftliche Betriebe gelten, lag bei 2 650 (2 972; 4 473). Sie bewirtschafteten zusammen 73 372 (70 394; 67 156) ha. Damit stieg die durchschnittliche Betriebsgröße innerhalb von zehn Jahren von 15 ha auf nunmehr 28 ha. In der Größenklasse über 50 ha nahm die Betriebszahl kontinuierlich zu; in diesem Größenbereich befanden sich im Berichtsjahr 1993 insgesamt 513 Betriebe mit 65 % der Agrarfläche.

Der Anstieg der landwirtschaftlich genutzten Fläche von 67 156 ha in 1983 auf 73 372 ha ist zum Teil aus statistisch-methodischen Gründen zu erklären. Infolge der Realteilung gerieten in früherer Zeit zahlreiche Besitzeinheiten unter die statistische Erfassungsgrenze. Nachdem diese Kleinbetriebe aufgegeben wurden, übernahmen andere Landwirte deren Flächen, so daß sie nun in größeren Einheiten in der amtlichen Statistik wieder enthalten sind.

Im Zusammenhang mit der Ende der 80er Jahre einsetzenden stärkeren Verbreitung der Schafhaltung ist eine deutliche Zunahme der Nutzung des Grünlandes zu verzeichnen. Mit 32 275 ha lag die Fläche, die als Wiese oder Weide genutzt wurde, um 17 % über dem Vergleichswert von 1983. Die Zahl der Betriebe mit Dauergrünland sank allerdings in diesem Zeitraum von 3 652 auf 2 208.

Die Getreidefläche lag nach den Ergebnissen der Agrarberichterstattung 1993 bei 26 698 ha, verteilt

auf 1 900 Betriebe. Das macht im Mittel 14 ha je Betrieb gegenüber 9 ha vor zehn Jahren.

Im Bereich der Viehhaltung wurden 1993 insgesamt 1 406 (1 614; 2 342) Rinderhalter mit einem Viehbestand von 62 868 (66 850; 69 270) Tieren gezählt. Die durchschnittliche Zahl der Rinder je Betrieb stieg damit innerhalb eines Jahrzehnts auf das Andert-halb-fache, nämlich von 30 auf 45, was nach wie vor keiner sehr hohen Herdengröße nahekommt, aber den Relationen von Familienbetrieben entspricht.

Eine ähnliche Entwicklung zeigt die Milchkuhhaltung, wo der Durchschnittsbestand von 14 auf nunmehr 25 vergrößert wurde. Im Berichtsjahr wurden 18 111 Kühe in 737 Betrieben festgestellt.

Mit 30 817 Stück lag die Zahl der Schweine um rund ein Viertel unter dem Vergleichswert von 1983. Die Anzahl der Halter (751) ist auf weniger als die Hälfte gesunken. Einzig die Schafhaltung verlief in umgekehrter Richtung: Die Zahl der Betriebe nahm von 261 auf 409 zu, wobei der Bestand in 1993 mit 16 408 Tieren mehr als das Doppelte betrug als zehn Jahre zuvor.

Hinsichtlich der wirtschaftlichen Ausrichtung der landwirtschaftlichen Betriebe wurden 832 (951; 1 494) Marktfrucht- und 1 230 (1 423; 2 114) Futterbaubetriebe klassifiziert. Veredlungs- (100) und Dauerkulturbetriebe (148) sind weiterhin nur von untergeordneter Bedeutung. Das Verhältnis von Haupt- und Nebenerwerbsbetrieben blieb mit rund 1 : 2 nahezu unverändert.

Der Anteil der Pachtfläche stieg seit 1983 von 47 % auf 62 % der gesamten Nutzfläche, wohingegen die selbstbewirtschaftete eigene Fläche um ein gutes Fünftel auf 26 833 ha sank. Nahezu alle Betriebe, die eigenes Land besitzen, bewirtschaften dieses auch. Nur rund 900 ha wurden von ihnen verpachtet oder

unentgeltlich zur Nutzung anderweitig abgegeben bzw. überlassen.

Der Arbeitskräftebesatz in der Landwirtschaft im Jahr 1993 bestand aus 5 076 (5 422; 7 956) Familienangehörigen -einschließlich Betriebsinhaber -, davon 20 % Vollbeschäftigte, und 560 (613; 707) sonstigen ständig Beschäftigten. Im letzten Jahrzehnt sank die Zahl der Arbeitskräfteeinheiten (Vollbeschäftigteneinheiten) pro 100 ha LF von 6,6 auf 3,8, was im Zuge steigender Betriebsgrößen aus verstärkten Rationalisierungsmaßnahmen erklärt werden kann, die entsprechende Produktivitätssteigerungen zur Folge haben.

Ein Vergleich der wesentlichen Veränderungen bei wichtigen Kenngrößen seit 1983 mit den entsprechenden Werten für das frühere Bundesgebiet zeigt, daß die Entwicklungsrichtungen im Saarland und auf Bundesebene grundsätzlich gleich sind. Auf die Besonderheit bei den Betriebsgrößen bzw. der Flächennutzung wurde bereits hingewiesen. Ansonsten fielen die meisten Zu- oder Abnahmen im Saarland - teils deutlich -stärker aus als bei der Gesamtheit der alten Bundesländer. Dies betrifft in erster Linie die Schafhaltung. Während hier zahlreiche Betriebe erst mit der Schafhaltung begannen, wurden anderswo lediglich bereits vorhandene Bestände aufgestockt, so daß sich die Zahl der Halter kaum änderte. Hervorzuheben ist auch, daß im alten Bundesgebiet nahezu jeder zweite Schweinehalter diesen Veredlungszweig aufgab, der Gesamtbestand aber so gut wie gleich blieb, also eine Konzentrationsentwicklung auf größere Betriebseinheiten stattfand.

Die ersten Ergebnisse für das Jahr 1995 deuten auf ein weiteres Fortschreiten der beschriebenen Entwicklungen. Lediglich bei der Schafhaltung ist ein Rückgang festzustellen.

Standarddeckungsbeiträge 1988/93

Lfd. Nr.	Code ¹⁾	Tierart DM/Tier und Jahr	Leistungsklasse				
			1	2	3	4	5
1	02-04	Ponys und Pferde unter 3 Jahren	250	250	250	250	250
2		Mastbullen	323	334	345	357	370
3		Aufzuchtferßen	229	241	253	265	276
4	08	Kälber unter 6 Monaten	272	284	295	308	319
5	09	Rinder 1/2 bis unter 1 Jahr männlich	346	357	368	380	393
6	10	Rinder 1/2 bis unter 1 Jahr weiblich	218	230	242	254	265
7	11	Männliche Rinder, 1 bis unter 2 Jahre	346	357	368	380	393
8	12-13	Weibliche Rinder, 1 bis unter 2 Jahre	218	230	242	254	265
9	16	Färßen,Kalbinnen	218	230	242	254	265
10	17	Milchkühe	1 975	2 153	2 301	2 590	2 878
11	18	Ammenkühe, Mutterkühe	169	169	169	169	169
12	19	Mast- und Schlachtkühe	176	176	176	176	176
13	14	Männliche Rinder,2 Jahre und älter	262	277	292	302	311
14	21-24	Schafe jeden Alters	69	69	69	69	69
15	32-35	Zuchtsauen	676	703	730	758	785
16	27-31	Alle anderen Schweine	108	116	124	132	140
17	37	Legehennen, 1/2 Jahr und älter	2,68	7,15	11,03	12,95	14,73
18	38	Junghennen unter 1/2 Jahr	3,21	3,21	3,21	3,21	3,21
19	39	Masthähnchen und -hühnchen	3,64	3,64	3,64	3,64	3,64
20	41	Gänse	10,25	10,25	10,25	10,25	10,25
21	42	Enten	3,49	3,49	3,49	3,49	3,49
22	43	Truthühner	1,28	1,28	1,28	1,28	1,28
23	41-43	Sonstiges Geflügel	3,77	3,77	3,77	3,77	3,77

Betriebszweige

Kreisfreie Stadt Kreis	1	2	3	4	5	6	7	8	9	10	11	12	13	14
	Milch- kühe	Rinder- Mast	Schwei- ne	Geflü- gel	Som- merge- treide	Win- terge- treide	Zucker- rüben	Kar- toffeln	Öl- früch- te	Feld- ge- müse	Obst- an- lagen	Reb- land	Gar- tenbau	Forst

Ziffer der Leistungsklasse

10 Saarland														
041 Saarbrücken St.	2	4	3	5	1	1	1	2	1	2	3	(1)	2	1
042 Merzig-Wadern	3	4	3	5	2	1	1	1	1	2	3	2	2	1
043 Neunkirchen	3	4	3	5	2	1	(1)	2	1	2	3	(1)	2	1
044 Saarlouis	3	4	3	5	2	1	1	2	1	2	3	(1)	2	1
045 Saar-Pfalz-Kreis	3	4	3	5	1	1	1	2	1	2	3	(1)	2	1
046 St. Wendel	3	4	3	5	1	1	1	2	1	2	3	(1)	2	1

Standarddeckungsbeiträge 1988/93

Lfd. Nr.	Code ¹⁾	Fruchtart DM/ha	Leistungsklasse				
			1	2	3	4	5
24	070	Winterweizen	990	1 171	1 316	1 493	1 656
25	071	Sommerweizen	485	659	802	939	1 080
26	072	Durum	481	543	625	728	984
27	073	Triticale	626	755	826	874	1 038
28	074	Roggen	546	649	754	881	1 088
29	075	Wintergerste	697	866	989	1 113	1 305
30	076	Sommergerste	468	629	743	846	982
31	077	Hafer	285	408	531	687	843
32	078	Wintermenggetreide	489	620	744	844	1 048
33	079	Sommermenggetreide	276	404	526	594	699
34	083+084	Körnermais	734	874	1 115	1 267	1 460
35	086	Ackerbohnen	582	806	959	1 129	1 356
36	085+087	Alle and. Hülsenfrüchte und Futtererbsen	646	823	961	1 080	1 291
37	093	Frühkartoffeln	3 171	4 111	4 974	5 659	6 326
38	092+094	Spätkartoffeln	3 174	3 769	4 242	4 835	5 465
39	095	Zuckerrüben	2 780	3 202	3 562	3 960	4 441
40		Gemüse, Spargel, Erdbeeren im Wechsel					
41	102	-mit landwirtschaftlichen Kulturen	6 673	7 334	7 996	9 768	11 543
42	103	-mit Gartengewächsen im Freiland	17 721	19 614	21 510	26 967	32 425
43	104	-mit Gartengewächsen unter Glas	136 920	218 235	299 435	312 516	325 602
44	105	Blumen und Zierpflanzen im Freiland	26 462	41 191	55 923	59 581	63 243
45	106	Blumen und Zierpflanzen unter Glas	180 988	304 175	427 184	476 182	525 001
	107	Gartenbausämereien	26 462	41 191	55 923	59 581	63 243
47	110	Winterraps	859	1 051	1 182	1 274	1 370
48	111	Sommerraps, Winter- und Sommerrüben	410	676	808	928	1 115
49	119	Hopfen	8 110	8 110	8 110	8 110	8 110
50	120	Tabak	12 696	12 696	12 696	12 696	12 696
51	121	Rüben und Gräser zur Samengewinnung	893	893	893	893	893
52	*)	Alle anderen Handelsgewächse	1 170	1 170	1 170	1 170	1 170
53	139	Obstanlagen	3 935	5 370	6 792	8 155	9 520
54	140	Baumschulen	37 780	46 528	55 281	57 081	58 882
55	148	Rebflächen	10 821	14 821	17 351	20 875	34 125
56	149	Korbweiden, Pappelanlagen, Weihnachtsbäume	180	-	180	-	180
57	156	Waldflächen	260	-	395	-	535

1) Code BN 1991. - *) 112-114+122+123.- Die Merkmale 071, 072, 073 und 079 enthalten nur 3- jährige Durchschnitte.

Betriebssysteme Agrarwirtschaft

Betriebssysteme nach der Struktur des Standarddeckungsbeitrages

(QUELLE: KTBL – Arbeitspapier 105, S. 29)

Code	Bezeichnung	Kurzbezeichnung	Anteil am Standarddeckungsbeitrag des Betriebes		
1000	Landwirtschaft	LA		•	•
1100	Marktfruchtbetriebe	M	M ≥ 50 %	•	•
1110	Marktfrucht-Spezialbetriebe	M ₁			
1111	Intensivfruchtbetriebe	MIN	M ≥ 75 %	•	IN ≥ EX
1112	Extensivfruchtbetriebe	MEK			EX > IN
1120	Marktfrucht-Verbundbetriebe	M ₂			
1122	Marktfrucht-Futterbaubetriebe	M - F	50 % ≤ M < 75 %	V ≤ F ≥ D	•
1123	Marktfrucht-Veredlungsbetriebe	M - V		F < V ≥ D	
1124	Marktfrucht-Dauerkulturbetriebe	M - D		F < D > V	
1200	Futterbaubetriebe	F	F ≥ 50 %	•	•
1210	Futterbau-Spezialbetriebe	F ₁			
1211	Milchviehbetriebe	FMI	F ≥ 75 %	•	MI ≥ RI
1212	Rindermastbetriebe	FRI			RI > MI
1220	Futterbau-Verbundbetriebe	F ₂			
1221	Futterbau-Marktfruchtbetriebe	F - M	50 % ≤ F < 75 %	V ≤ M ≥ D	•
1223	Futterbau-Veredlungsbetriebe	F - V		M < V ≥ D	
1224	Futterbau-Dauerkulturbetriebe	F - D		M < D > V	
1300	Veredlungsbetriebe	V	V ≥ 50 %	•	•
1310	Veredlungs-Spezialbetriebe	V ₁			
1311	Schweinebetriebe	VSW	V > 75 %	•	SW ≥ GE
1312	Geflügelbetriebe	VGE			GE > SW
1320	Veredlungs-Verbundbetriebe	V ₂			
1321	Veredlungs-Marktfruchtbetriebe	V - M	50 % ≤ V < 75 %	F ≤ M ≥ D	•
1322	Veredlungs-Futterbaubetriebe	V - F		M < F ≥ D	
1324	Veredlungs-Dauerkulturbetriebe	V - D		M < D > F	
1400	Dauerkulturbetriebe	D	D ≥ 50 %	•	•
1410	Dauerkultur-Spezialbetriebe	D ₁			
1411	Obstbaubetriebe	DOB	D ≥ 75 %	•	WE ≤ OB ≥ HO
1412	Weinbaubetriebe	DWE			OB < WE ≥ HO
1413	Hopfenbaubetriebe	DHO			OB < HO > WE
1420	Dauerkultur-Verbundbetriebe	D ₂			
1421	Dauerkultur-Marktfruchtbetriebe	D - M	50 % ≤ D < 75 %	F ≤ M ≥ V	•
1422	Dauerkultur-Futterbaubetriebe	D - F		M < F ≥ V	
1423	Dauerkultur-Veredlungsbetriebe	D - V		M < V > F	
1590	Landw.-Gemischtbetriebe	XLA			
1591	Landwirtschaft mit Marktfrucht	XLM	M, F, V u. D jeweils < 50 %	F ≤ M ≥ V, M ≥ D	•
1592	Landwirtschaft mit Futterbau	XLF		M < F ≥ V, F ≥ D	
1593	Landwirtschaft mit Veredlung	XLV		M < V > F, V ≥ D	
1594	Landwirtschaft mit Dauerkultur	XLD		M < D > F, D > V	
2000	Gartenbau	GA		•	•
2600	Gemüsebetriebe	G	G ≥ 50 %	•	•
2610	Gemüse-Spezialbetriebe	G ₁			
2611	Freilandgemüsebetriebe	GFR	G ≥ 75 %	•	FR ≥ UN
2612	Unterglasgemüsebetriebe	GUN			UN > FR
2620	Gemüse-Verbundbetriebe	G ₂	50 % ≤ G < 75 %	•	•
2700	Zierpflanzenbetriebe	Z	Z ≥ 50 %	•	•
2710	Zierpflanzen-Spezialbetriebe	Z ₁			
2711	Freilandzierpflanzenbetriebe	ZFR	Z ≥ 75 %	•	TO ≤ FR ≥ SN
2712	Topfpflanzenbetriebe	ZTO			FR < TO ≥ SN
2713	Unterglasschnittblumenbetriebe	ZSN			FR < SN > TO
2720	Zierpflanzen-Verbundbetriebe	Z ₂	50 % ≤ Z < 75 %	•	•
2800	Baumschulen	B	B ≥ 50 %	•	•
2810	Baumschul-Spezialbetriebe	B ₁	B ≥ 75 %	•	•
2820	Baumschul-Verbundbetriebe	B ₂	50 % ≤ B < 75 %	•	•
2990	Gartenbaul.-Gemischtbetriebe	XGA	G, Z u. B jeweils < 50 %	•	•
3000	Forstwirtschaft	FO	FO ≥ 75 %	•	•
9000	Kombinationsbetriebe	XO	LA, GA u. FO jeweils < 50 %	•	•
9102	Landwirtschaft - Gartenbau	LAG	50 % ≤ LA < 75 %	•	GA ≥ FO
9103	Landwirtschaft - Forstwirtschaft	LAF		•	FO > GA
9201	Gartenbau - Landwirtschaft	GAL	50 % ≤ GA < 75 %	•	LA ≥ FO
9203	Gartenbau - Forstwirtschaft	GAF		•	FO > LA
9301	Forstwirtschaft - Landwirtschaft	FOL	50 % ≤ FO < 75 %	•	LA ≥ GA
9302	Forstwirtschaft - Gartenbau	FOG		•	GA > LA
9530	Kombinierte Verbundbetriebe	KOX	LA, GA u. FO jeweils < 50 %	•	•

Zuordnung der Erhebungsmerkmale

(QUELLE: KTBL - Arbeitspapier 105 S. 261)

Merkmalsgruppen der Betriebssystematik						Merkmale der Bodennutzungserhebung Mai 1984 bzw. der allgemeinen Viehzählung Dezember 1982			Betriebszweige für die Einstufung der Kreise			
Produktionsbereich		Produktionsrichtung		Produktionszweig		Kurzbezeichnung	Code der Bo./Vi. 84	AB 83	Bezeichnung	Nr.		
Kurzbezeichnung	Bezeichnung	Kurzbezeichnung	Bezeichnung	Kurzbezeichnung	Bezeichnung							
1	2	3	4	5	6	7	8	83	10	11		
Landwirtschaft	M	Marktfrüchte	IN Intensivfrüchte	Frühkartoffeln	37	37	Kartoffeln	8				
				Spätkartoffeln	38	38						
				Zuckerrüben	39	39					Zuckerrüben	7
				Tabak	52	52					Feldgemüse	9
				Gemüse i.W.m.ländw. Kult.	43	43					Sommergetreide	5
			Rüben u. Gräser z.Samengew.	53	53							
			Alle and. Handelsgewächse	54	54							
			EX Extensivfrüchte	Winterweizen	24	24	Wintergetreide	6				
				Winterroggen	26	26						
				Wintergerste	28	28						
	Wintermenggetreide	31		31								
	Sommerweizen	25		25	Sommergetreide	5						
	Sommerroggen	27	27									
	Sommergerste	29	29									
Hafer	30	30										
Sommermenggetreide	32	32										
Speisehülsenfrüchte	34	34										
Ackerbohnen	35	35										
Alle and. Hülsenfrüchte	36	36										
F	Futterbau	MI Milchkühe	Milchkühe	17	08	Milchkühe	1					
			RI Rindermast	Andere Pferde	02-04	02	Rindermast	2				
Kälber unt. 6 Monate	08	03										
Jungvieh 6 Mon.b.u. 1 Jahr	09+10	04										
Männl. Rinder, 1 b.u.2 J.	11	05										
Weibl. Rinder, 1 b.u.2 J.	12+13	06										
Männl. Rinder, 2 Jahre u.ä.	14	11										
Färsen, Kalbinnen	15+16	07										
Ammen-, Mutterkühe	18	09										
Mast- und Schlachtkühe	19	10										
Schafe jeden Alters	25	13										
V	Veredlung	SW Schweine	Alle anderen Schweine	27-31	16	Schweine	3					
		Zuchtsauen	32-35	14								
GE Geflügel	Legehennen 1/2 Jahr u.ä.	37	18	Geflügel	4							
	Junghennen unter 1/2 Jahr	38	19									
	Masthähnchen u. -hühnchen	39	20									
Gänse, Enten, Truthühner	44	21										
D	Dauerkulturen	OB Obstbau	Obstanlagen	64	64	Obstanlagen	11					
		WE Weinbau	Rebland im Ertrag	70	70	Rebland	12					
		Rebland nicht im Ertrag	71	71								
HO Hopfenbau	Hopfen	51	51	Zuckerrüben	7							
GA	G Gemüse	FR Freilandgemüse	Gemüse i.W.m.gärtn. Kult.	44	44	Gartenbau	13					
		UN Unterglasgemüse	Gemüse unter Glas	45	45							
	Z Zierpflanzen	FR Freilandzierpfl.	Blumen, Zierpfl. i. Freil.	46	46							
		Gartenbausämereien	48	48								
	SN Unterglaszierpfl.	Blumen u. Zierpfl. u. Glas	47	47								
	B Baumsch.	Baumschulen	65	65								
FO	Forstwirtschaft	Korbweiden, Pappelanlagen	72	72	Forst	14						
		Waldflächen	77	77								

51 LANDW. BETRIEBE NACH DER RECHTSFORM UND NACH AUSGEWAELHTEN HAUPTNUTZUNGS- UND KULTURARTEN 1993

10 SAARLAND

LFDI	NR.	LANDW. GENUTZTE FLAECHE	VON ... BIS	UNTER ... HA	BETRIEBSFLAECHE				LANDWIRTSCHAFTLICH GENUTZTE FLAECHE			
					BETRIEBE	FLAECHE	BETRIEBE	FLAECHE	BETRIEBE	FLAECHE	BETRIEBE	FLAECHE
					1	2	3	4	5	6	7	8

01		UNTER 1			123	178	122	177	114	54	114	
02	1	-	2		232	628	229	623	232	340	229	
03	2	-	5		482	1 845	481	1 839	482	1 539	481	1
04	5	-	10		417	3 114	416	3 104	417	2 886	416	2
05	10	-	20		403	6 234	403	6 234	403	5 868	403	5
06	20	-	30		241	5 912	241	5 912	241	5 828	241	5
07	30	-	50		233	9 616	233	9 616	233	9 225	233	9
08	50	-	100		348	26 300	346	26 193	348	25 439	346	25
09	100	UND MEHR			165	23 066	163	22 589	165	22 196	163	21
10		INSGESAMT			2 650	76 895	2 640	76 290	2 642	73 372	2 633	72

LFDI	NR.	LANDW. GENUTZTE FLAECHE	VON ... BIS	UNTER ... HA	DAUERGRUENLAND				DARUNTER					
					WALD	ZUSAMMEN	WIESEN	MAEHWEIDEN	DAUERWEIDEN					
					9	10	11	12	13	14	15	16	17	18

01		UNTER 1			15	26	21	10	8	3	9	5	3
02	1	-	2		58	29	147	155	110	91	31	21	30
03	2	-	5		140	177	386	893	326	551	123	187	110
04	5	-	10		97	95	365	1 585	265	861	170	427	99
05	10	-	20		104	260	351	2 467	277	1 264	136	452	99
06	20	-	30		38	55	218	2 491	179	1 255	135	902	57
07	30	-	50		72	272	220	4 178	194	2 204	143	1 453	81
08	50	-	100		106	615	332	11 420	293	5 585	246	4 097	144
09	100	UND MEHR			52	555	161	9 074	136	3 826	127	3 657	72
10		INSGESAMT			688	2 082	2 208	32 275	1 792	15 641	1 124	11 204	702

LFDI	NR.	LANDW. GENUTZTE FLAECHE	VON ... BIS	UNTER ... HA	DAUERKULTUREN				DARUNTER					
					ACKERLAND	ZUSAMMEN	OBSTANLAGEN	BAUMSCHULEN	REBLAND 1)					
					19	20	21	22	23	24	25	26	27	28

01		UNTER 1			82	24	35	18	28	16	3	0	4
02	1	-	2		159	121	52	57	39	19	2	-	10
03	2	-	5		322	518	77	113	63	65	11	28	6
04	5	-	10		299	1 191	49	104	28	31	4	30	11
05	10	-	20		350	3 294	28	102	24	43	5	58	1
06	20	-	30		210	3 300	8	26	6	-	-	-	2
07	30	-	50		221	4 987	19	56	18	13	1	-	-
08	50	-	100		343	13 994	16	17	14	16	-	-	-
09	100	UND MEHR			159	13 112	4	9	1	-	-	-	2
10		INSGESAMT			2 153	40 540	291	500	223	235	26	162	36

1) IM ERTRAG ODER NICHT IM ERTRAG STEHEND.

51 LANDW. BETRIEBE NACH DER RECHTSFORM UND NACH AUSGEWAELHTEN HAUPTNUTZUNGS- UND KULTURARTEN 1993

LANDW. GENUTZTE FLAECHE VON ... BIS UNTER ... HA	BETRIEBSFLAECHE				LANDWIRTSCHAFTLICH GENUTZTE FLAECHE			
	DARUNTER DER BETRIEBE, DEREN INHABER NATUERLICHE PERSONEN SIND				DARUNTER DER BETRIEBE, DER INHABER NATUERLICHE PERSONEN SIND			
	BETRIEBE	FLAECHE	BETRIEBE	FLAECHE	BETRIEBE	FLAECHE	BETRIEBE	FLAECHE
	1	2	3	4	5	6	7	8
041 STADTVERBAND SAARBRUECKE								
INSGESAMT	269	5 235	268	5 095	267	5 115	266	5
042 KREIS MERZIG-WADERN								
INSGESAMT	713	18 924	713	18 924	712	17 823	712	17
043 KREIS NEUNKIRCHEN								
INSGESAMT	236	7 209	236	7 209	234	7 084	234	7
044 KREIS SAARLOUIS								
INSGESAMT	487	15 106	482	15 094	485	14 476	481	14
045 SAAR-PFALZ-KREIS								
INSGESAMT	448	13 576	446	13 469	447	13 140	445	13
046 KREIS ST.WENDEL								
INSGESAMT	497	16 845	495	16 499	497	15 734	495	15

LANDW. GENUTZTE FLAECHE VON ... BIS UNTER ... HA	DAUERGRUENLAND									
	WALD			ZUSAMMEN			DARUNTER			
	BE- TRIEBE	FLAECHE	HA	BE- TRIEBE	FLAECHE	HA	WIESEN	MAEHWEIDEN	DAUERWEIDE	FLAE
	9	10	11	12	13	14	15	16	17	18
041 STADTVERBAND SAARBRUECKE										
INSGESAMT	33	24	225	2 100	153	1 105	113	662	96	
042 KREIS MERZIG-WADERN										
INSGESAMT	260	792	572	7 694	441	2 780	298	3 059	224	
043 KREIS NEUNKIRCHEN										
INSGESAMT	20	36	198	3 854	157	1 738	141	1 450	66	
044 KREIS SAARLOUIS										
INSGESAMT	95	363	396	4 736	308	2 069	194	1 796	110	
045 SAAR-PFALZ-KREIS										
INSGESAMT	50	134	380	5 957	347	3 618	152	1 530	104	
046 KREIS ST.WENDEL										
INSGESAMT	230	733	437	7 934	386	4 331	226	2 707	102	

LANDW. GENUTZTE FLAECHE VON ... BIS UNTER ... HA	DAUERKULTUREN									
	ACKERLAND			ZUSAMMEN			DARUNTER			
	BE- TRIEBE	FLAECHE	HA	BE- TRIEBE	FLAECHE	HA	OBSTANLAGEN	BAUMSCHULEN	REBLAND	FLA
	19	20	21	22	23	24	25	26	27	28
041 STADTVERBAND SAARBRUECKE										
INSGESAMT	218	2 986	40	22	38	9	2	-	-	
042 KREIS MERZIG-WADERN										
INSGESAMT	570	9 845	131	270	81	88	10	105	36	
043 KREIS NEUNKIRCHEN										
INSGESAMT	178	3 195	17	30	17	5	1	-	-	
044 KREIS SAARLOUIS										
INSGESAMT	406	9 635	52	93	47	67	4	22	-	
045 SAAR-PFALZ-KREIS										
INSGESAMT	363	7 119	26	53	20	47	5	5	-	
046 KREIS ST.WENDEL										
INSGESAMT	418	7 760	25	32	20	19	4	13	-	

1) IM ERTRAG ODER NICHT IM ERTRAG STEHEND.

10 SAARLAND

LFDI	NR.	LANDW. GENUTZTE FLAECHE VON ... BIS UNTER ... HA	ACKERLAND			ZUSAMMEN			WEIZEN			ROGGEN			GETREIDE DAR
			BETRIEBE	FLAECHE HA		BETRIEBE	FLAECHE HA		BETRIEBE	FLAECHE HA		BETRIEBE	FLAECHE HA		
			1	2		3	4		5	6		7	8		

01		UNTER 1	82	24		10	4		5	1		-	-	
02	1	- 2	159	121		113	76		71	34		22	23	
03	2	- 5	322	518		264	339		151	94		89	77	
04	5	- 10	299	1 191		254	900		145	234		81	140	
05	10	- 20	350	3 294		338	2 654		238	657		155	500	
06	20	- 30	210	3 300		209	2 542		137	490		109	557	
07	30	- 50	221	4 987		219	3 767		153	650		106	842	
08	50	- 100	343	13 994		331	8 971		256	2 140		179	1 871	
09	100	UND MEHR	159	13 112		156	7 445		125	2 311		76	1 249	
10		INSGESAMT	2 153	40 540		1 900	26 698		1 284	6 605		821	5 254	

LFDI	NR.	LANDW. GENUTZTE FLAECHE VON ... BIS UNTER ... HA	KARTOFFELN			ZUCKERRUEBEN 1)			FUTTER- HACKFRUECHTE 2)			ZUSAMMEN 3)			ZUSAMMEN 1)	GARTEN DAR GEMUESE,
			BETRIEBE	FLAECHE HA		BETRIEBE	FLAECHE HA		BETRIEBE	FLAECHE HA		BETRIEBE	FLAECHE HA		BETRIEBE	FLAECHE HA
			17	18		19	20		21	22		23	24		25	26

01		UNTER 1	12	0		-	-		-	-		65	18		5	2
02	1	- 2	107	17		-	-		14	2		18	14		5	2
03	2	- 5	163	37		-	-		58	8		29	49		23	42
04	5	- 10	166	52		-	-		62	16		13	66		12	60
05	10	- 20	129	76		-	-		46	20		16	60		16	60
06	20	- 30	91	42		-	-		27	10		1	.		1	.
07	30	- 50	77	26		-	-		23	14		-	-		-	-
08	50	- 100	99	41		-	-		13	19		2	.		2	.
09	100	UND MEHR	35	47		-	-		5	11		-	-		-	-
10		INSGESAMT	883	338		-	-		249	95		150	232		66	187

- 1) OHNE SAMENBAU.
- 2) RUNKELRUEBEN (OHNE SAMENBAU), KOHLRUEBEN (OHNE SAMENBAU), ALLE ANDEREN HACKFRUECHTE (Z.B. FUTTERMUEHREN, FUTTER-)
- 3) EINSCHL. GARTENBAUSAEMEREIEN; OHNE ANBAU IN HAUS- UND NUTZGAERTEN.
- 4) RAPS UND RUEBSEN, HOPFEN, TABAK, RUEBEN UND GRAESER ZUR SAMENGEWINNUNG, ALLE ANDEREN HANDELSGEWAECHSE (MOHN, KOER-)
- 5) WINTER- UND SOMMERFRUCHT.
- 6) GRUEN- UND SILOMAIS, KLEE, KLEEGRAS, KLEE-LUZERNE-GEMISCH, LUZERNE, GRASANBAU AUF DEM ACKERLAND, SERRADELLA, U.A.

EINSCHL. KOERNERMAIS

UNTER

WINTERGERSTE			SOMMERGERSTE			HAFER			KOERNERMAIS		
BETRIEBE	FLAECHE		BETRIEBE	FLAECHE		BETRIEBE	FLAECHE		BETRIEBE	FLAECHE	
9	10		11	12		13	14		15	16	

2	2		6	1		-	-		-	-	-	01
-	-		52	14		23	3		-	-	-	02
34	18		94	49		150	93		11	-	-	03
47	58		130	118		198	332		-	-	-	04
89	124		217	698		276	615		-	-	-	05
61	149		160	733		148	466		15	-	-	06
99	365		157	816		181	831		4	-	-	07
201	1 045		214	1 829		261	1 628		8	-	-	08
114	1 084		113	1 409		116	1 011		4	-	-	09
650	2 843		1 146	5 665		1 358	4 980		46	-	-	10

GEWAECHSE

UNTER

SPARGEL, ERDBEEREN						HANDELSGEWAECHSE						FUTTERPFLANZEN					
DAR.			BLUMEN UND ZIERPFLANZEN 1)			ZUSAMMEN 4)			DAR. RAPS UND RUEBSEN 5)			ZUSAMMEN 6)			DAR. GRUEN- UND SILOMAIS		
BE- TRIEBE	FLAECHE		BE- TRIEBE	FLAECHE		BE- TRIEBE	FLAECHE		BE- TRIEBE	FLAECHE		BE- TRIEBE	FLAECHE		BE- TRIEBE	FLAECHE	
27	28		29	30		31	32		33	34		35	36		37	38	

4	0		61	17		-	-		-	-		-	-		-	-	-	01
-	-		14	12		-	-		-	-		28	13		-	-	-	02
17	18		20	7		9	8		9	8		52	58		1	-	-	03
8	3		5	5		19	33		18	31		58	92		16	-	-	04
4	7		0	0		16	61		16	61		114	156		47	-	-	05
1	0		-	-		35	207		30	206		80	205		39	-	-	06
-	-		-	-		39	228		39	215		114	493		87	-	-	07
-	-		-	-		90	731		79	660		235	2 467		176	-	-	08
-	-		-	-		85	1 361		74	1 200		132	2 031		111	-	-	09
34	28		104	44		297	2 629		273	2 385		819	5 513		477	-	-	10

KOHL, MARKSTAMMKOHL, TOPINAMBUR).

NERSENF, FLACHS, HANF, ZICHORIEN, HEIL- UND GEWUERZPFLANZEN USW.).

LANDW. GENUTZTE FLAECHE VON ... BIS UNTER ... HA	ACKERLAND INSGESAMT		ZUSAMMEN		WEIZEN		ROGGEN		GETREIDE DAR	
	BETRIEBE	FLAECHE HA	BETRIEBE	FLAECHE HA	BETRIEBE	FLAECHE HA	BETRIEBE	FLAECHE HA	BETRIEBE	FLAECHE HA
	1	2	3	4	5	6	7	8		
041 STADTVERBAND SAARBRUECKE INSGESAMT	218	2 986	164	2 144	135	784	45	380		
042 KREIS MERZIG-WADERN INSGESAMT	570	9 845	512	6 595	324	1 477	188	832		
043 KREIS NEUNKIRCHEN INSGESAMT	178	3 195	148	1 993	95	531	56	465		
044 KREIS SAARLOUIS INSGESAMT	406	9 635	355	5 871	249	1 713	167	1 417		
045 SAAR-PFALZ-KREIS INSGESAMT	363	7 119	319	4 852	271	1 373	123	644		
046 KREIS ST.WENDEL INSGESAMT	418	7 760	402	5 263	210	727	242	1 516		

LANDW. GENUTZTE FLAECHE VON ... BIS UNTER ... HA	KARTOFFELN		ZUCKERRUEBEN 1)		FUTTER-HACKFRUECHTE 2)		ZUSAMMEN 3)		GARTEN DAR GEMUESE, ZUSAMMEN 1)	
	BE-TRIEBE	FLAECHE HA	BE-TRIEBE	FLAECHE HA	BE-TRIEBE	FLAECHE HA	BE-TRIEBE	FLAECHE HA	BE-TRIEBE	FLAECHE HA
	17	18	19	20	21	22	23	24	25	26
041 STADTVERBAND SAARBRUECKE INSGESAMT	56	10	-	-	21	5	35	12	9	4
042 KREIS MERZIG-WADERN INSGESAMT	325	117	-	-	78	41	7	7	3	1
043 KREIS NEUNKIRCHEN INSGESAMT	38	33	-	-	-	-	19	11	4	0
044 KREIS SAARLOUIS INSGESAMT	164	90	-	-	37	13	61	190	48	180
045 SAAR-PFALZ-KREIS INSGESAMT	149	39	-	-	70	19	20	8	1	1
046 KREIS ST.WENDEL INSGESAMT	151	49	-	-	43	17	8	4	1	1

1) OHNE SAMENBAU.

2) RUNKELRUEBEN (OHNE SAMENBAU), KOHLRUEBEN (OHNE SAMENBAU), ALLE ANDEREN HACKFRUECHTE (Z.B. FUTTERMUEHREN, FUTTER-)

3) EINSCHL. GARTENBAUSAEMEREIEN; OHNE ANBAU IN HAUS- UND NUTZGAERTEN.

4) RAPS UND RUEBSEN, HOPFEN, TABAK, RUEBEN UND GRAESER ZUR SAMENGEWINNUNG, ALLE ANDEREN HANDELSGEMUESE (MOHN, KOER-)

5) WINTER- UND SOMMERFRUCHT.

6) GRUEN- UND SILOMAIS, KLEE, KLEEGRAS, KLEE-LUZERNE-GEMISCH, LUZERNE, GRASANBAU AUF DEM ACKERLAND, SERRADELLA, U.A.

BERICHTERSTATTUNG (AB) 1993, REPRaes., TAB. 52,

OHNE GROESSENKL.-GLIEDERUNG (OGKL)

SEITE 2 (ENDE)

ACKERLAND NACH FRUCHTARTEN 1993

EINSCHL. KOERNERMAIS

UNTER

WINTERGERSTE			SOMMERGERSTE			HAFER			KOERNERMAIS		
BETRIEBE	FLAECHE		BETRIEBE	FLAECHE		BETRIEBE	FLAECHE		BETRIEBE	FLAECHE	
9	10		11	12		13	14		15	16	
49	236		86	287		114	345		1	9	041
151	681		383	1 960		359	1 389		17	16	042
64	302		47	150		95	345		1	3	043
144	656		166	797		257	1 070		14	66	044
117	456		227	1 539		246	647		11	41	045
125	512		237	932		287	1 184		2	1	046

GEWAECHSE				HANDELSGEWAECHSE				FUTTERPFLANZEN					
UNTER													
SPARGEL, ERDBEEREN	DAR.	IM WECHSEL	MIT GARTENGEW.	BLUMEN	UND	ZIERPFLANZEN 1)	ZUSAMMEN 4)	DAR.	RAPS UND RUEBSEN 5)	ZUSAMMEN 6)	GRUEN- UND SILOMAIS	DAR.	
BE- TRIEBE	FLAECHE	BE- TRIEBE	FLAECHE	BE- TRIEBE	FLAECHE	BE- TRIEBE	FLAECHE	BE- TRIEBE	FLAECHE	BE- TRIEBE	FLAECHE	BE- TRIEBE	FLAECHE
27	28	29	30	31	32	33	34	35	36	37	38		
2	3	26	8	14	188	13	180	77	370	47	189		041
-	-	4	6	95	691	92	636	236	1 213	133	830		042
3	0	14	10	23	240	22	232	65	538	35	269		043
28	24	33	10	53	750	47	635	143	1 271	76	633		044
-	-	19	7	60	325	47	272	163	1 013	103	530		045
1	1	8	3	52	435	52	430	135	1 108	83	496		046

KOHL, MARKSTAMMKOHL, TOPINAMBUR).

HERSENF, FLACHS, HANF, ZICHORIEN, HEIL- UND GEWUERZPFLANZEN USW.).

10 SAARLAND

LFDI NR.	LANDW. GENUTZTE FLAECHE VON ... BIS UNTER ... HA	BE- TRIEBE MIT VIEH- HALTUNG INS- GESAMT BETRIEBE	PFERDE					INSGESAMT	KAE LBER BIS UNTER 1/2 JAHR 3)		RIND	
			1	2	3	4	5		BETR.	TIERE	BETR.	TIERE
01	0 AR	13					5	177	3	17	4	32
02	0,01-	29					14	191	9	18	7	38
03	1 - 2	203	35	122	22	58	41	136	10	15	14	27
04	2 - 5	377	92	245	62	138	157	786	56	87	68	157
05	5 - 10	291	74	294	51	138	160	1215	58	127	89	230
06	10 - 15	155	28	157	18	59	109	1495	64	162	75	267
07	15 - 20	141	32	122	27	78	105	1728	59	180	79	336
08	20 - 30	202	41	188	33	100	168	4374	116	439	125	749
09	30 - 50	221	53	498	38	273	192	8276	137	829	164	1705
10	50 - 100	347	84	883	61	451	311	26072	263	3627	282	4699
11	100 UND MEHR	151	40	413	28	207	144	18418	134	2575	137	3112
12	INSGESAMT	2130	484	2937	341	1505	1406	62868	909	8076	1044	11352
13	1 UND MEHR	2088	479	2922	340	1502	1387	62500	897	8041	1033	11282
14	10 UND MEHR	1217	278	2261	205	1168	1029	60363	773	7812	862	10868
15	20 UND MEHR	921	218	1982	160	1031	815	57140	650	7470	708	10265
16	30 UND MEHR	719	177	1794	127	931	647	52766	534	7031	583	9516
17	INSGESAMT	5	-	-	-	-	3	17	2	3	4	
ANTEIL DER LANDW. BETRIEBE AN												
18	1 UND MEHR	98,0	99,0	99,5	99,7	99,8	98,6	99,4	98,7	99,6	98,9	99,4
19	10 UND MEHR	57,1	57,4	77,0	60,1	77,6	73,2	96,0	85,0	96,7	82,6	95,7
20	20 UND MEHR	43,2	45,0	67,5	46,9	68,5	58,0	90,9	71,5	92,5	67,8	90,4
21	30 UND MEHR	33,8	36,6	61,1	37,2	61,9	46,0	83,9	58,7	87,1	55,8	83,8

LFDI NR.	LANDW. GENUTZTE FLAECHE VON ... BIS UNTER ... HA	KEIN NACHWEIS VORGESEHEN	SCHA F E 7)					INSGESAMT	ZUCHTSAUEN 8)			
			24	25	26	27	BETR.		TIERE	BETR.	TIERE	
01	0 AR	-					-	4	241	3	152	
02	0,01-	-					8	93	11	4	33	
03	1 - 2	-					89	1240	41	3	5	
04	2 - 5	-					142	3188	107	7	17	
05	5 - 10	-					74	1749	100	8	95	
06	10 - 15	-					22	688	73	16	65	
07	15 - 20	-					18	1486	66	16	242	
08	20 - 30	-					12	848	85	17	335	
09	30 - 50	-					13	748	104	37	999	
10	50 - 100	-					21	2704	123	48	1327	
11	100 UND MEHR	-					10	3664	37	13	528	
12	INSGESAMT	-					409	16408	751	30817	172	3798
13	1 UND MEHR	-					401	16315	736	30259	165	3613
14	10 UND MEHR	-					96	10138	488	28734	147	3496
15	20 UND MEHR	-					56	7964	349	26202	115	3189
16	30 UND MEHR	-					44	7116	264	22916	98	2854
17	INSGESAMT	-					1	23	1	2	-	-
ANTEIL DER LANDW. BETRIEBE AN												
18	1 UND MEHR	-					98,0	99,4	98,0	98,2	95,9	95,1
19	10 UND MEHR	-					23,5	61,8	65,0	93,2	85,5	92,0
20	20 UND MEHR	-					13,7	48,5	46,5	85,0	66,9	84,0
21	30 UND MEHR	-					10,8	43,4	35,2	74,4	57,0	75,1

1) EINSCHL. PONYS UND KLEINPFERDE.- 2) OHNE PONYS UND KLEINPFERDE.- 3) ODER UNTER 220 KG LEBENDGEWICHT.-
 SCHLACHT- UND MASTKUEHE.- 7) JEDEN ALTERS.- 8) UND ZUR ZUCHT BESTIMMTE JUNGSAUEN MIT 50 KG UND MEHR LEBENDGEWICHT.-
 ZUCHT BESTIMMTER KUEKEN.- 12) 1/2 JAHR UND AELTER.- 13) EINSCHL. DER HIERFUER BESTIMMTEN KUEKEN UND SONSTIGEN HAEHNE.

VIEH		JUNGVIEH										2 JAHRE UND AELTER										UEBRIGES RINDVIEH 6)		I L F I D I N R			
		1 BIS UNTER 2 JAHRE					FAERSEN 4)					MILCHKUEHE 5)					AMMEN- UND MUTTERKUEHE										
		MAENNLICHT		WEIBLICH			BETR.		TIERE			BETR.		TIERE			BETR.		TIERE			BETR.		TIERE			
		12	13	14	15	16	17	18	19	20	21	22	23	24	25	26	27	28	29	30	31	32	33	34	35	36	37

LICHE BETRIEBE

2	44	2	22	-	-	4	55	1	7	-	-	01
8	29	8	34	3	11	6	30	6	30	1	1	02
18	36	17	24	1	2	6	10	8	17	5	5	03
63	148	67	132	8	17	50	112	40	107	9	26	04
76	198	83	184	25	48	47	166	65	244	12	18	05
63	274	66	211	21	44	38	246	44	231	15	60	06
60	221	62	215	27	68	34	317	54	356	17	35	07
102	477	119	617	72	269	88	985	83	750	42	88	08
119	861	136	921	91	489	105	2051	90	1303	47	117	09
214	2514	262	3386	191	1536	236	7869	102	2086	107	355	10
98	1730	131	2314	101	1169	123	6270	37	1095	53	153	11
823	6532	953	8060	540	3653	737	18111	530	6226	308	858	12
813	6459	943	8004	537	3642	727	18026	523	6189	307	857	13
656	6077	776	7664	503	3575	624	17738	410	5821	281	808	14
535	5582	648	7238	455	3463	552	17175	312	5234	249	713	15
431	5105	529	6621	383	3194	464	16190	229	4484	207	625	16

BETRIEBE

2	3	2	3	-	-	1	2	1	3	-	-	17
---	---	---	---	---	---	---	---	---	---	---	---	----

ZEILE 12 (INSGESAMT) IN PROZENT

98,8	98,9	99,0	99,3	99,4	99,7	98,6	99,5	98,7	99,4	99,7	99,9	18
79,7	93,0	81,4	95,1	93,1	97,9	84,7	97,9	77,4	93,5	91,2	94,2	19
64,8	85,5	68,0	89,8	84,3	94,8	74,9	94,8	58,9	84,1	80,8	83,1	20
52,4	78,2	55,5	82,1	70,9	87,4	63,0	89,4	43,2	72,0	67,2	72,8	21

NE		GEFLUEGEL										I L F I D I N R																					
		FERKEL 9)					UEBRIGE SCHWEINE 10)					INSGESAMT 11)					LEGEHENNEN 12)					SCHLACHT-, MASTHAEHNE UND -HUEHNER 13)					GAENSE, ENTEN, TRUTHUEHNER 14)						
		BETR.		TIERE			BETR.		TIERE			BETR.		TIERE			BETR.		TIERE			BETR.		TIERE									
		34	35	36	37	38	39	40	41	42	43	44	45	46	47	48	49	50	51	52	53	54	55	56	57	58	59						

LICHE BETRIEBE

1	35	4	54	7	45460	7	45460	1	10	1	20	01
4	72	10	212	13	941	12	914	2	11	5	34	02
6	28	37	111	99	2734	96	2677	15	47	32	315	03
19	104	98	319	155	9028	153	7925	37	200	49	407	04
22	380	87	466	125	10274	124	10177	25	62	50	593	05
19	214	65	436	70	8576	68	8009	9	33	26	546	06
22	662	62	913	60	3874	60	3868	12	1230	13	281	07
17	807	82	2144	79	51304	79	51239	14	454	22	1014	08
47	2591	100	3637	63	16917	63	16912	13	19264	27	585	09
55	2805	116	6345	66	74991	64	37826	8	38	18	238	10
21	1217	32	3467	29	5533	28	5488	3	3	10	311	11
233	8915	693	18104	766	229632	754	190495	139	21352	253	4344	12
228	8808	679	17838	746	183231	735	144121	136	21331	247	4290	13
181	8296	457	16942	367	161195	362	123342	59	21022	116	2975	14
140	7420	330	15593	237	148745	234	111465	38	19759	77	2148	15
123	6613	248	13449	158	97441	155	60226	24	19305	55	1134	16

BETRIEBE

-	-	1	2	5	79	5	79	2	5	1	42	17
---	---	---	---	---	----	---	----	---	---	---	----	----

ZEILE 12 (INSGESAMT) IN PROZENT

97,9	98,8	98,0	98,5	97,4	79,8	97,5	75,7	97,8	99,9	97,6	98,8	18
77,7	93,1	65,9	93,6	47,9	70,2	48,0	64,7	42,4	98,5	45,8	68,5	19
60,1	83,2	47,6	86,1	30,9	64,8	31,0	58,5	27,3	92,5	30,4	49,4	20
52,8	74,2	35,8	74,3	20,6	42,4	20,6	31,6	17,3	90,4	21,7	26,1	21

4) SCHLACHT-, NUTZ- UND ZUCHTTIERE (AUCH KALBINNEN UND STERKEN). - 5) OHNE AMMEN- UND MUTTERKUEHE. - 6) BULLEN, OCHSEN, 9) UNTER 20 KG LEBENDGEWICHT. - 10) MIT 20 KG UND MEHR LEBENDGEWICHT UND EBER. - 11) EINSCHL. JUNGHENNEN UND ZUR AUF- 14) EINSCHL. DEREN KUEKEN.

11 LANDW. BETRIEBE MIT

S. NR.	GEBIET	PFERDE					INSGESAMT		KAEHLBER BIS UNTER 1/2 JAHR 3)		RIND 1/2 BIS UNTER 1 JAHR	
		BE- TRIEBE MIT VIEH- HALTUNG	INS- GESAMT	1) TIERE	2) UND AELTER	3 JAHRE	BETR.	TIERE	BETR.	TIERE	BETR.	TIERE
		1	2	3	4	5	6	7	8	9	10	11
041	STADTVERBAND SAARBRUECKE	194	57	371	31	190	115	3945	66	451	87	800
042	KREIS MERZIG-WADERN	582	97	621	68	286	396	16541	257	1824	295	3097
043	KREIS NEUNKIRCHEN	197	51	219	35	119	129	6878	76	805	97	1269
044	KREIS SAARLOUIS	357	82	430	67	312	232	10277	136	1135	165	1830
045	SAAR-PFALZ-KREIS	376	97	810	73	371	238	9764	174	1293	173	1629
046	KREIS ST.WENDEL	424	100	486	67	227	296	15463	200	2568	227	2727

OHNE GROESSENKL.-GLIEDERUNG (OGKL),

SEITE 3

ERGEBNISSE IN VOLLER STELLENZAHL

LFD. SEITE 157

11 LANDW. BETRIEBE MIT

S. NR.	GEBIET	SCHAFE 7)					INSGESAMT		ZUCHTSAUEN 8)		
		KEIN NACHWEIS VORGESEHEN					BETR.	TIERE	BETR.	TIERE	
		24	25	26	27	28	29	30	31	32	33
041	STADTVERBAND SAARBRUECKE	-	-	-	-	45	1323	70	793	4	32
042	KREIS MERZIG-WADERN	-	-	-	-	87	2800	268	9825	67	1067
043	KREIS NEUNKIRCHEN	-	-	-	-	55	2355	40	2103	8	355
044	KREIS SAARLOUIS	-	-	-	-	63	2839	134	4275	38	731
045	SAAR-PFALZ-KREIS	-	-	-	-	85	3115	124	4181	24	549
046	KREIS ST.WENDEL	-	-	-	-	74	3976	115	9640	31	1064

1) EINSCHL. PONYS UND KLEINPFERDE.- 2) OHNE PONYS UND KLEINPFERDE.- 3) ODER UNTER 220 KG LEBENDGEWICHT.- 4) SCHLACHT-, MASTKUEHE.

7) JEDEN ALTERS.- 8) UND ZUR ZUCHT BESTIMMTE JUNGSAUEN MIT 50 KG UND MEHR LEBENDGEWICHT.- 9) UNTER 20 KG LEBENDGEWICHT.- 12) 1/2 JAHR UND AELTER.- 13) EINSCHL. DER HIERFUER BESTIMMTEN KUEKEN UND SONSTIGEN HAEHNE.- 14) EINSCHL. DEREN KUEKEN.

VIEHHALTUNG 1993

VIEH						2 JAHRE UND AELTER												ISCHLUESSEL-						
JUNGVIEH						FAERSEN 4)						MILCHKUEHE 5)						AMMEN- UND MUTTERKUEHE		UEBRIGES RINDVIEH 6)		NR.		
1 BIS UNTER 2 JAHRE																								
MAENNlich			WEIBlich																					
BETR.	I	TIERE	BETR.	I	TIERE	BETR.	I	TIERE	BETR.	I	TIERE	BETR.	I	TIERE	BETR.	I	TIERE	BETR.	I	TIERE				
12	I	13	I	14	I	15	I	16	I	17	I	18	I	19	I	20	I	21	I	22	I	23	I	
56		350		67		429		33		227		47		983		56		643		32		62		041
233		1768		274		2314		157		1013		207		4576		151		1679		91		270		042
78		808		86		799		52		421		74		2017		41		651		33		108		043
133		1143		149		1276		88		604		128		3028		87		1133		53		128		044
128		903		165		1296		89		473		120		2861		98		1203		40		106		045
195		1560		212		1946		121		915		161		4646		97		917		59		184		046

VIEHHALTUNG 1993

NE						GEFLUEGEL												ISCHLUESSEL-						
FERKEL 9)						HENNEN						SCHLACHT-, MASTHAEHNE UND -HUEHNER 13)						GAENSE, ENTEN, TRUTHUEHNER 14)		NR.				
UEBRIGE SCHWEINE 10)						INSGESAMT 11)						LEGEHENNEN 12)												
BETR.	I	TIERE	BETR.	I	TIERE	BETR.	I	TIERE	BETR.	I	TIERE	BETR.	I	TIERE	BETR.	I	TIERE	BETR.	I	TIERE				
34	I	35	I	36	I	37	I	38	I	39	I	40	I	41	I	42	I	43	I	44	I	45	I	
17		170		62		591		95		39897		94		39844		17		45		34		519		041
77		2725		255		6033		191		33335		190		13875		30		347		48		656		042
13		1081		38		667		56		47528		56		46068		6		15		28		1080		043
48		1229		120		2315		124		71435		117		55019		22		19098		43		536		044
40		1452		112		2180		170		21992		170		20854		45		1808		56		1041		045
38		2258		106		6318		130		15445		127		14835		19		39		44		512		046

NUTZ- UND ZUCHTTIERE (AUCH KALBINNEN UND STERKEN).- 5) OHNE AMMEN- UND MUTTERKUEHE.- 6) BULLEN, OCHSEN, SCHLACHT- UND

10) MIT 20 KG UND MEHR LEBENDGEWICHT UND EBER.- 11) EINSCHL. JUNGHENNEN UND ZUR AUFGZUCHT BESTIMMTER KUEKEN.-

12 BETRIEBE MIT RINDVIEH 1993

10 SAARLAND

I		BETRIEBE MIT ... STUECK RINDVIEH (EINSCHL. KAE LBER)										
LFDI	NR. I	LANDW. GENUTZTE FLAECHE	INSGESAMT	1 - 2		3 - 9		10 - 14		15 - 19		
				BE- TRIEBE	TIERE	BE- TRIEBE	TIERE	BE- TRIEBE	TIERE	BE- TRIEBE	TIERE	
		UNTER ... HA	1	2	3	4	5	6	7	8	9	10

LANDWIRTSCHAFTLICHE BETRIEBE

01	0 AR		5	177	-	-	1	'	-	-	-	-
02	0,01-	1	14	191	2	3	4	21	2	22	-	-
03	1 -	2	41	136	21	33	18	74			1	'
04	2 -	5	157	786	36	63	111	545	5	58	2	36
05	5 -	10	160	1215	11	17	104	625	35	403	9	136
06	10 -	15	109	1495	5	10	31	195	33	392	20	333
07	15 -	20	105	1728	5	8	19	120	29	335	19	334
08	20 -	30	168	4374	3	5	23	131	16	187	22	373
09	30 -	50	192	8276	1	'	13	79	10	'	14	236
10	50 -	100	311	26072	1	'	5	33	2	'	4	71
11	100 UND MEHR		144	18418	-	-	1	'	1	'	1	'
12	INSGESAMT		1406	62868	85	143	330	1834	134	1569	92	1560
13	1 UND MEHR		1387	62500	83	140	325	1809	132	1547	92	1560
14	10 UND MEHR		1029	60363	15	27	92	565	91	1074	80	1362
15	20 UND MEHR		815	57140	5	9	42	250	29	347	41	695
16	30 UND MEHR		647	52766	2	4	19	119	13	160	19	322

FORSTBETRIEBE

17	INSGESAMT		3	17	-	-	3	17	-	-	-	-
----	-----------	--	---	----	---	---	---	----	---	---	---	---

ANTEIL DER LANDW. BETRIEBE AN ZEILE 12 (INSGESAMT) IN PROZENT

18	1 UND MEHR		98,6	99,4	97,6	97,9	98,5	98,6	98,5	98,6	100,0	100,0
19	10 UND MEHR		73,2	96,0	17,6	18,9	27,9	30,8	67,9	68,5	87,0	87,3
20	20 UND MEHR		58,0	90,9	5,9	6,3	12,7	13,6	21,6	22,1	44,6	44,6
21	30 UND MEHR		46,0	83,9	2,4	2,8	5,8	6,5	9,7	10,2	20,7	20,6

I		BETRIEBE MIT ... STUECK RINDVIEH (EINSCHL. KAE LBER)												
LFDI	NR. I	LANDW. GENUTZTE FLAECHE	20 - 29	INSGESAMT	30 - 39		40 - 49		50 - 59		60 - 99		100 UND MEHR	
					BETR. I	TIERE I	BETR. I	TIERE I	BETR. I	TIERE I	BETR. I	TIERE I	BETR. I	TIERE I
		UNTER ... HA	11	12	13	14	15	16	17	18	19	20	21	22

LANDWIRTSCHAFTLICHE BETRIEBE

01	0 AR		2	'	-	-	-	-	1	'	1	-	-	-
02	0,01-	1	5	114	1	'	-	-	-	-	-	-	-	-
03	1 -	2	-	-	-	-	-	-	-	-	-	-	-	-
04	2 -	5	1	'	2	'	-	-	-	-	-	-	-	-
05	5 -	10	1	'	-	-	-	-	-	-	-	-	-	-
06	10 -	15	15	348	3	102	1	'	-	-	1	-	-	-
07	15 -	20	25	612	6	204	1	'	-	1	-	-	-	-
08	20 -	30	36	889	41	1380	13	566	8	427	6	416	-	-
09	30 -	50	26	653	31	1092	30	1329	19	1042	44	3213	4	506
10	50 -	100	5	127	22	751	16	700	21	1132	159	12755	76	10475
11	100 UND MEHR		2	48	4	135	3	139	5	272	29	2394	98	15398
12	INSGESAMT		118	2881	110	3759	64	2818	54	2932	241	18993	178	26379
13	1 UND MEHR		111	2722	109	3728	64	2818	53	2873	240	18924	178	26379
14	10 UND MEHR		109	2677	107	3664	64	2818	53	2873	240	18924	178	26379
15	20 UND MEHR		69	1717	98	3358	62	2734	53	2873	238	18778	178	26379
16	30 UND MEHR		33	828	57	1978	49	2168	45	2446	232	18362	178	26379

FORSTBETRIEBE

17	INSGESAMT		-	-	-	-	-	-	-	-	-	-	-	-
----	-----------	--	---	---	---	---	---	---	---	---	---	---	---	---

ANTEIL DER LANDW. BETRIEBE AN ZEILE 12 (INSGESAMT) IN PROZENT

18	1 UND MEHR		94,1	94,5	99,1	99,2	100,0	100,0	98,1	98,0	99,6	99,6	100,0	100,0
19	10 UND MEHR		92,4	92,9	97,3	97,5	100,0	100,0	98,1	98,0	99,6	99,6	100,0	100,0
20	20 UND MEHR		58,5	59,6	89,1	89,3	96,9	97,0	98,1	98,0	98,8	98,9	100,0	100,0
21	30 UND MEHR		28,0	28,7	51,8	52,6	76,6	76,9	83,3	83,4	96,3	96,7	100,0	100,0

12 LANDW. BETRIEBE MIT RINDVIEH 1993

S. - NR.	GEBIET	BETRIEBE MIT ... STUECK RINDVIEH (EINSCHL. KAEHLBER)									
		INSGESAMT		1 - 2		3 - 9		10 - 14		15 - 19	
		BE- TRIEBE 1	TIERE 2	BE- TRIEBE 3	TIERE 4	BE- TRIEBE 5	TIERE 6	BE- TRIEBE 7	TIERE 8	BE- TRIEBE 9	TIERE 10
041	STADTVERBAND SAARBRUECKE	115	3945	6	10	40	223	12	141	9	147
042	KREIS MERZIG-WADERN	396	16541	23	42	103	554	37	435	29	490
043	KREIS NEUNKIRCHEN	129	6878	8	14	31	167	8	94	3	51
044	KREIS SAARLOUIS	232	10277	18	26	49	272	24	273	9	149
045	SAAR-PFALZ-KREIS	238	9764	15	25	36	200	23	279	23	391
046	KREIS ST. WENDEL	296	15463	15	26	71	418	30	347	19	332

AGRARBERICHTERSTATTUNG 1993, TOTALER TEIL, TAB. 12
INDEX: 12 OGKL 041STADTVERBAND

INE GROSSENKL.-GLIEDERUNG (OGKL),
ERGEBNISSE IN VOLLER STELLENZAHL

SEITE 2 (ENDE)
LFD. SEITE 160

12 LANDW. BETRIEBE MIT RINDVIEH 1993

S. - NR.	GEBIET	BETRIEBE MIT ... STUECK RINDVIEH (EINSCHL. KAEHLBER)											
		20 - 29		30 - 39		40 - 49		50 - 59		60 - 99		100 UND MEHR	
		BETR. 11	TIERE 12	BETR. 13	TIERE 14	BETR. 15	TIERE 16	BETR. 17	TIERE 18	BETR. 19	TIERE 20	BETR. 21	TIERE 22
041	STADTVERBAND SAARBRUECKE	8	188	7	241	4	186	3	173	15	1108	11	1528
042	KREIS MERZIG-WADERN	34	821	29	1002	14	628	12	653	71	5583	44	6333
043	KREIS NEUNKIRCHEN	7	168	10	337	4	163	5	267	31	2437	22	3180
044	KREIS SAARLOUIS	27	659	23	790	10	445	9	480	33	2605	30	4578
045	SAAR-PFALZ-KREIS	23	564	24	812	20	862	13	712	41	3300	20	2619
046	KREIS ST. WENDEL	19	481	17	577	12	534	12	647	50	3960	51	8141

10 SAARLAND

			BETRIEBE MIT									
LFDI NR.	LANDW. GENUTZTE FLAECHE VON ... BIS UNTER ... HA	INSGESAMT	1 - 2		3 - 4		5 - 6		7 - 8			
			BETRIEBE	TIERE	BETRIEBE	TIERE	BETRIEBE	TIERE	BETRIEBE	TIERE		
			1	2	3	4	5	6	7	8		
LANDWIRTSCHAFT												
01	0 AR	4	55	-	-	2	7	-	-	-		
02	0,01-	6	30	2	3	2	8	1	-	-		
03	1 -	6	10	5	7	1	.	.	-	-		
04	2 -	50	112	33	46	13	44	4	22	54		
05	5 -	47	166	15	24	20	71	10	54	65		
06	10 -	38	246	5	8	7	23	12	9	53		
07	15 -	34	317	3	5	1	.	9	47	.		
08	20 -	88	985	10	13	4	15	9	3	.		
09	30 -	105	2051	2	3	2	7	3	.	.		
10	50 -	236	7869	1	.	-	-	-	-	-		
11	100 UND MEHR	123	6270	1	.	-	-	-	-	-		
12	INSGESAMT	737	18111	77	111	52	182	48	263	257		
13	1 UND MEHR	727	18026	75	108	48	167	47	181	63		
14	10 UND MEHR	624	17738	22	31	14	49	33	16	63		
15	20 UND MEHR	552	17175	14	18	6	22	12	3	16		
16	30 UND MEHR	464	16190	4	5	2	7	3	.	.		
FORST												
17	INSGESAMT	1	.	1	.	-	-	-	-	-		
ANTEIL DER LANDW. BETRIEBE AN												
18	1 UND MEHR	98,6	99,5	97,4	97,3	92,3	91,8	97,9	97,7	68,8		
19	10 UND MEHR	84,7	97,9	28,6	27,9	26,9	26,9	68,8	68,8	24,0		
20	20 UND MEHR	74,9	94,8	18,2	16,2	11,5	12,1	25,0	24,0	6,1		
21	30 UND MEHR	63,0	89,4	5,2	4,5	3,8	3,8	6,3	6,1	.		

BETRIEBE MIT ... MILCHKUEHEN 1)

LFDI NR.	LANDW. GENUTZTE FLAECHE VON ... BIS UNTER ... HA	30 - 39		40 - 49		50 - 59		60 - 99		100 UND MEHR	
		BE- TRIEBE	TIERE	BE- TRIEBE	TIERE	BE- TRIEBE	TIERE	BE- TRIEBE	TIERE	BE- TRIEBE	TIERE
		19	20	21	22	23	24	25	26	27	28
LANDWIRTSCHAFTLICHE BETRIEBE											
01	0 AR	-	-	-	-	-	-	-	-	-	-
02	0,01-	-	-	-	-	-	-	-	-	-	-
03	1 -	-	-	-	-	-	-	-	-	-	-
04	2 -	-	-	-	-	-	-	-	-	-	-
05	5 -	-	-	-	-	-	-	-	-	-	-
06	10 -	-	-	-	-	-	-	-	-	-	-
07	15 -	-	-	-	-	-	-	-	-	-	-
08	20 -	1	.	-	-	-	-	-	-	-	-
09	30 -	12	.	2	86	1	.	-	-	-	-
10	50 -	62	2129	33	1436	23	1238	11	711	-	-
11	100 UND MEHR	20	685	29	1300	17	.	34	2392	5	621
12	INSGESAMT	95	3241	64	2822	41	2201	45	3103	5	621
13	1 UND MEHR	95	3241	64	2822	41	2201	45	3103	5	621
14	10 UND MEHR	95	3241	64	2822	41	2201	45	3103	5	621
15	20 UND MEHR	95	3241	64	2822	41	2201	45	3103	5	621
16	30 UND MEHR	94	3211	64	2822	41	2201	45	3103	5	621
FORSTBETRIEBE											
17	INSGESAMT	-	-	-	-	-	-	-	-	-	-
ANTEIL DER LANDW. BETRIEBE AN ZEILE 12 (INSGESAMT) IN PROZENT											
18	1 UND MEHR	100,0	100,0	100,0	100,0	100,0	100,0	100,0	100,0	100,0	100,0
19	10 UND MEHR	100,0	100,0	100,0	100,0	100,0	100,0	100,0	100,0	100,0	100,0
20	20 UND MEHR	100,0	100,0	100,0	100,0	100,0	100,0	100,0	100,0	100,0	100,0
21	30 UND MEHR	98,9	99,1	100,0	100,0	100,0	100,0	100,0	100,0	100,0	100,0

1) OHNE AMMEN- UND MUTTERKUEHE.

... MILCHKUEHEN 1)

7 - 8		9 - 10		11 - 14		15 - 19		20 - 29		
BETRIEBE	TIERE	BETRIEBE	TIERE	BETRIEBE	TIERE	BETRIEBE	TIERE	BETRIEBE	TIERE	ILFD INR.
9	10	11	12	13	14	15	16	17	18	19

LICHE BETRIEBE

-	-	-	-	-	-	-	-	2	48	01
-	-	-	-	1	.	-	-	-	-	02
-	-	-	-	-	-	-	-	-	-	03
1	.	1	.	-	-	-	-	-	-	04
5	37	4	37	3	40	2	36	-	-	05
4	.	4	38	8	93	4	66	1	.	07
8	60	11	109	18	222	18	294	9	.	08
6	46	5	50	13	163	23	390	36	835	09
-	-	4	39	6	.	19	330	77	1911	10
-	-	1	.	3	42	2	36	11	278	11
24	180	30	293	52	647	68	1152	136	3295	12
24	180	30	293	51	634	68	1152	134	3247	13
23	173	29	283	51	634	68	1152	134	3247	14
14	106	21	208	40	501	62	1050	133	3219	15
6	46	10	99	22	279	44	756	124	3024	16

BETRIEBE

-	-	-	-	-	-	-	-	-	-	17
---	---	---	---	---	---	---	---	---	---	----

ZEILE 12 (INSGESAMT) IN PROZENT

100,0	100,0	100,0	100,0	98,1	98,0	100,0	100,0	98,5	98,5	18
95,8	96,1	96,7	96,6	98,1	98,0	100,0	100,0	98,5	98,5	19
58,3	58,9	70,0	71,0	76,9	77,4	91,2	91,1	97,8	97,7	20
25,0	25,6	33,3	33,8	42,3	43,1	64,7	65,6	91,2	91,8	21

BETRIEBE MIT ... MILCHKUEHEN 1)

100 - 199		200 - 499		500 UND MEHR		
BETRIEBE	TIERE	BETRIEBE	TIERE	BETRIEBE	TIERE	ILFD INR.
29	30	31	32	33	34	35

LANDWIRTSCHAFTLICHE BETRIEBE

-	-	-	-	-	-	-	01
-	-	-	-	-	-	-	02
-	-	-	-	-	-	-	03
-	-	-	-	-	-	-	04
-	-	-	-	-	-	-	05
-	-	-	-	-	-	-	06
-	-	-	-	-	-	-	07
-	-	-	-	-	-	-	08
-	-	-	-	-	-	-	09
-	-	-	-	-	-	-	10
5	621	-	-	-	-	-	11
5	621	-	-	-	-	-	12
5	621	-	-	-	-	-	13
5	621	-	-	-	-	-	14
5	621	-	-	-	-	-	15
5	621	-	-	-	-	-	16

FORSTBETRIEBE

-	-	-	-	-	-	-	17
---	---	---	---	---	---	---	----

ANTEIL DER LANDW. BETRIEBE AN ZEILE 12 (INSGESAMT) IN PROZENT

100,0	100,0	-	-	-	-	-	18
100,0	100,0	-	-	-	-	-	19
100,0	100,0	-	-	-	-	-	20
100,0	100,0	-	-	-	-	-	21

13 LANDW. BETRIEBE MIT MILCHKUEHEN 1993

S.-NR.	GEBIET	BETRIEBE MIT ... MILCHKUEHEN 1)							
		INSGESAMT		1 - 2		3 - 4		5 - 6	
		BETRIEBE	TIERE	BETRIEBE	TIERE	BETRIEBE	TIERE	BETRIEBE	TIERE
		1	2	3	4	5	6	7	8
041	STADTVERBAND SAARBRUECKE	47	983	7	10	6	22	3	16
042	KREIS MERZIG-WADERN	207	4576	21	29	15	53	16	90
043	KREIS NEUNKIRCHEN	74	2017	10	15	2	6	5	28
044	KREIS SAARLOUIS	128	3028	18	23	10	36	5	25
045	SAAR-PFALZ-KREIS	120	2861	12	18	2	7	12	66
046	KREIS ST. WENDEL	161	4646	9	16	17	58	7	38

13 LANDW. BETRIEBE MIT MILCHKUEHEN 1993

S.-NR.	GEBIET	BETRIEBE MIT ... MILCHKUEHEN 1)														
		7 - 8			9 - 10			11 - 14			15 - 19			20 - 29		
		BE-TRIEBE	TIERE	10	BE-TRIEBE	TIERE	12	BE-TRIEBE	TIERE	14	BE-TRIEBE	TIERE	16	BE-TRIEBE	TIERE	18
041	STADTVERBAND SAARBRUECKE	2	.	2	19	1	.	5	86	8	203					
042	KREIS MERZIG-WADERN	12	.	11	108	15	200	20	342	37	898					
043	KREIS NEUNKIRCHEN	-	-	-	-	4	.	5	82	17	415					
044	KREIS SAARLOUIS	1	.	8	79	11	135	13	218	21	504					
045	SAAR-PFALZ-KREIS	3	23	7	67	12	147	11	185	22	509					
046	KREIS ST. WENDEL	6	45	2	20	9	106	14	239	31	766					

13 LANDW. BETRIEBE MIT MILCHKUEHEN 1993

S.-NR.	GEBIET	BETRIEBE MIT ... MILCHKUEHEN 1)														
		30 - 39			40 - 49			50 - 59			60 - 99			100 UND MEHR		
		BE-TRIEBE	TIERE	20	BE-TRIEBE	TIERE	22	BE-TRIEBE	TIERE	24	BE-TRIEBE	TIERE	26	BE-TRIEBE	TIERE	28
041	STADTVERBAND SAARBRUECKE	5	177	4	182	2	108	2	133	-	-					
042	KREIS MERZIG-WADERN	26	862	15	642	9	491	9	620	1	-					
043	KREIS NEUNKIRCHEN	10	353	12	541	5	276	4	254	-	-					
044	KREIS SAARLOUIS	15	458	12	528	8	430	7	483	1	-					
045	SAAR-PFALZ-KREIS	17	585	9	405	3	159	10	690	-	-					
046	KREIS ST. WENDEL	24	806	12	524	14	737	13	923	3	368					

13 LANDW. BETRIEBE MIT MILCHKUEHEN 1993

S.-NR.	GEBIET	BETRIEBE MIT ... MILCHKUEHEN 1)					
		100 - 199		200 - 499		500 UND MEHR	
		BETRIEBE	TIERE	BETRIEBE	TIERE	BETRIEBE	TIERE
		29	30	31	32	33	34
041	STADTVERBAND SAARBRUECKE	-	-	-	-	-	-
042	KREIS MERZIG-WADERN	1	.	-	-	-	-
043	KREIS NEUNKIRCHEN	-	-	-	-	-	-
044	KREIS SAARLOUIS	1	.	-	-	-	-
045	SAAR-PFALZ-KREIS	-	-	-	-	-	-
046	KREIS ST. WENDEL	3	368	-	-	-	-

1) OHNE AMMEN- UND MUTTERKUEHE.

14 LANDW. BETRIEBE MIT

S.-NR.	GEBIET	INSGESAMT						BETRIEBE MIT		
		1 - 2			3 - 4					
		BETRIEBE	TIERE		BETRIEBE	TIERE		BETRIEBE	TIERE	
		1	2		3	4		5	6	
041	STADTVERBAND SAARBRUECKE	62	591		30	49		15	51	
042	KREIS MERZIG-WADERN	255	6033		90	150		57	200	
043	KREIS NEUNKIRCHEN	38	667		14	23		9	30	
044	KREIS SAARLOUIS	120	2315		39	65		29	100	
045	SAAR-PFALZ-KREIS	112	2180		43	70		29	102	
046	KREIS ST. WENDEL	106	6318		24	37		15	49	

MASTSCHWEINEN 1993

... MASTSCHWEINEN 1)										SCHLUESSEL-NR.
5 - 9			10 - 19			20 - 49				
BETRIEBE	TIERE		BETRIEBE	TIERE		BETRIEBE	TIERE			
7	8		9	10		11	12			
	8		4		42		70			041
	37	228	27		360		479		042	
	4	27	5		72		78		043	
	19	124	12		143		319		044	
	13	78	11		127		207		045	
	14	86	11		152		296		046	

14 LANDW. BETRIEBE MIT

S.-NR.	GEBIET	INSGESAMT						BETRIEBE MIT		
		50 - 99			100 - 199			200 - 399		
		BETRIEBE	TIERE		BETRIEBE	TIERE		BETRIEBE	TIERE	
		13	14		15	16		17	18	
041	STADTVERBAND SAARBRUECKE	1	-		2	-		-	-	
042	KREIS MERZIG-WADERN	15	1028		2	326		6	1670	
043	KREIS NEUNKIRCHEN	1	-		1	-		1	-	
044	KREIS SAARLOUIS	4	286		5	711		2	567	
045	SAAR-PFALZ-KREIS	4	309		2	-		2	-	
046	KREIS ST. WENDEL	9	-		10	1353		12	3287	

MASTSCHWEINEN 1993

... MASTSCHWEINEN 1)										SCHLUESSEL-NR.		
400 - 599			600 - 999			1 000 - 1 499			1 500 UND MEHR			
BETRIEBE	TIERE		BETRIEBE	TIERE		BETRIEBE	TIERE		BETRIEBE		TIERE	
19	20		21	22		23	24		25		26	
	-		-		-		-		-		041	
	2	-	1		-		-		-		042	
	-	-	-		-		-		-		043	
	1	-	-		-		-		-		044	
	-	-	-		-		-		-		045	
	1	-	-		-		-		-		046	

1) MIT 20 KG UND MEHR LEBENDGEWICHT UND EBERN.

10 SAARLAND

				BETRIEBE MIT					
LFDI	NR.	LANDW. GENUTZTE FLAECHE VON ... BIS UNTER ... HA	INSGESAMT			1 - 2		3 - 4	
			BETRIEBE	TIERE	BETRIEBE	TIERE	BETRIEBE	TIERE	
			1	2	3	4	5	6	
LANDWIRTSCHAFT									
01	0 AR		4	54	-	-	1	-	
02	0,01-	1	10	212	6	8	-	-	
03	1 -	2	37	111	24	37	9	29	
04	2 -	5	98	319	58	94	25	81	
05	5 -	10	87	466	38	65	23	79	
06	10 -	15	65	436	20	31	19	-	
07	15 -	20	62	913	14	20	14	52	
08	20 -	30	82	2144	22	39	22	75	
09	30 -	50	100	3637	30	54	19	66	
10	50 -	100	116	6345	22	34	19	68	
11	100 UND MEHR		32	3467	6	12	3	9	
12	INSGESAMT		693	18104	240	394	154	532	
13	1 UND MEHR		679	17838	234	386	153	528	
14	10 UND MEHR		457	16942	114	190	96	339	
15	20 UND MEHR		330	15593	80	139	63	218	
16	30 UND MEHR		248	13449	58	100	41	143	
FORST									
17	INSGESAMT		1	-	1	-	-	-	
ANTEIL DER LANDW. BETRIEBE AN									
18	1 UND MEHR		98,0	98,5	97,5	98,0	99,4	99,2	
19	10 UND MEHR		65,9	93,6	47,5	48,2	62,3	63,7	
20	20 UND MEHR		47,6	86,1	33,3	35,3	40,9	41,0	
21	30 UND MEHR		35,8	74,3	24,2	25,4	26,6	26,9	

				BETRIEBE MIT					
LFDI	NR.	LANDW. GENUTZTE FLAECHE VON ... BIS UNTER ... HA	50 - 99			100 - 199		200 - 399	
			BETRIEBE	TIERE	BETRIEBE	TIERE	BETRIEBE	TIERE	
			13	14	15	16	17	18	
LANDWIRTSCHAFT									
01	0 AR		-	-	-	-	-	-	
02	0,01-	1	1	-	1	-	-	-	
03	1 -	2	-	-	-	-	-	-	
04	2 -	5	-	-	-	-	-	-	
05	5 -	10	-	-	-	-	-	-	
06	10 -	15	1	-	-	-	-	-	
07	15 -	20	1	-	1	-	1	-	
08	20 -	30	5	300	1	-	4	1183	
09	30 -	50	7	534	7	1011	4	-	
10	50 -	100	18	1240	7	995	11	3306	
11	100 UND MEHR		1	-	5	671	3	699	
12	INSGESAMT		34	2363	22	3018	23	6327	
13	1 UND MEHR		33	2292	21	2900	23	6327	
14	10 UND MEHR		33	2292	21	2900	23	6327	
15	20 UND MEHR		31	2141	20	2797	22	6060	
16	30 UND MEHR		26	1841	19	2677	18	4877	
FORST									
17	INSGESAMT		-	-	-	-	-	-	
ANTEIL DER LANDW. BETRIEBE AN									
18	1 UND MEHR		97,1	97,0	95,5	96,1	100,0	100,0	
19	10 UND MEHR		97,1	97,0	95,5	96,1	100,0	100,0	
20	20 UND MEHR		91,2	90,6	90,9	92,7	95,7	95,8	
21	30 UND MEHR		76,5	77,9	86,4	88,7	78,3	77,1	

1) MIT 20 KG UND MEHR LEBENDGEWICHT UND EBERN.

... MASTSCHWEINEN 1)

5 - 9			10 - 19			20 - 49			I I I ILFD I INR. I I I
BETRIEBE	I	TIERE	BETRIEBE	I	TIERE	BETRIEBE	I	TIERE	
7	I	8	9	I	10	11	I	12	
LICHE BETRIEBE									
1		.	1		.	1		.	01
2		15	-		-	-		-	02
2		11	2		34	-		-	03
10		64	4		.	1		.	04
12		67	8		96	6		159	05
13		79	8		98	4		89	06
13		78	13		163	5		149	07
9		.	11		148	8		219	08
16		102	10		119	6		229	09
11		65	12		155	16		482	10
6		41	1		.	3		72	11
95		591	70		896	50		1449	12
92		567	69		885	49		1419	13
68		425	95		695	42		1240	14
42		268	34		434	33		1002	15
33		208	23		286	25		783	16
BETRIEBE									
-		-	-		-	-		-	17
ZEILE 12 (INSGESAMT) IN PROZENT									
96,8		95,9	98,6		98,8	98,0		97,9	18
71,6		71,9	78,6		77,6	84,0		85,6	19
44,2		45,3	48,6		48,4	66,0		69,2	20
34,7		35,2	32,9		31,9	50,0		54,0	21

... MASTSCHWEINEN 1)

400 - 599			600 - 999			1 000 - 1 499			1 500 UND MEHR			I I I ILFD I INR. I I I
BETRIEBE	I	TIERE	BETRIEBE	I	TIERE	BETRIEBE	I	TIERE	BETRIEBE	I	TIERE	
19	I	20	21	I	22	23	I	24	25	I	26	
LICHE BETRIEBE												
-		-	-		-	-		-	-		-	01
-		-	-		-	-		-	-		-	02
-		-	-		-	-		-	-		-	03
-		-	-		-	-		-	-		-	04
-		-	-		-	-		-	-		-	05
-		-	-		-	-		-	-		-	06
-		-	-		-	-		-	-		-	07
-		-	1		.	-		-	-		-	08
-		-	-		-	-		-	-		-	09
-		-	-		-	-		-	-		-	10
4		.	-		-	-		-	-		-	11
4		.	1		.	-		-	-		-	12
4		.	1		.	-		-	-		-	13
4		.	1		.	-		-	-		-	14
4		.	1		.	-		-	-		-	15
4		.	1		.	-		-	-		-	16
BETRIEBE												
-		-	-		-	-		-	-		-	17
ZEILE 12 (INSGESAMT) IN PROZENT												
100,0		100,0	100,0		100,0	-		-	-		-	18
100,0		100,0	100,0		100,0	-		-	-		-	19
100,0		100,0	100,0		100,0	-		-	-		-	20
100,0		100,0	100,0		100,0	-		-	-		-	21

10 SAARLAND

			BETRIEBE MIT ...					
LFDI NR.	LANDW. GENUTZTE FLAECHE VON ... BIS UNTER ... HA	I I I I I I I I I I	INSGESAMT		1 - 2		3 - 4	
			BETRIEBE 1	TIERE 2	BETRIEBE 3	TIERE 4	BETRIEBE 5	TIERE 6
LANDWIRTSCHAFT								
01	0 AR		4	241	-	-	-	-
02	0,01-	1	11	317	7	11	-	-
03	1 -	2	41	144	26	41	9	28
04	2 -	5	107	440	57	97	30	100
05	5 -	10	100	941	48	85	21	72
06	10 -	15	73	715	22	35	19	67
07	15 -	20	66	1817	10	16	11	38
08	20 -	30	85	3286	22	39	18	62
09	30 -	50	104	7227	22	42	17	59
10	50 -	100	123	10477	18	32	13	47
11	100 UND MEHR		37	5212	7	14	4	12
12	INSGESAMT		751	30817	239	412	142	485
13	1 UND MEHR		736	30259	232	401	142	485
14	10 UND MEHR		488	28734	101	178	82	285
15	20 UND MEHR		349	26202	69	127	52	180
16	30 UND MEHR		264	22916	47	88	34	118
FORST								
17	INSGESAMT		1	.	1	.	-	-
ANTEIL DER LANDW. BETRIEBE AN								
18	1 UND MEHR		98,0	98,2	97,1	97,3	100,0	100,0
19	10 UND MEHR		65,0	93,2	42,3	43,2	57,7	58,8
20	20 UND MEHR		46,5	85,0	28,9	30,8	36,6	37,1
21	30 UND MEHR		35,2	74,4	19,7	21,4	23,9	24,3

			BETRIEBE MIT ...					
LFDI NR.	LANDW. GENUTZTE FLAECHE VON ... BIS UNTER ... HA	I I I I I I I I I I	50 - 99		100 - 199		200 - 399	
			BETRIEBE 13	TIERE 14	BETRIEBE 15	TIERE 16	BETRIEBE 17	TIERE 18
LANDWIRTSCHAFT								
01	0 AR		1	.	1	.	-	-
02	0,01-	1	-	-	2	285	-	-
03	1 -	2	-	-	-	-	-	-
04	2 -	5	-	-	-	-	-	-
05	5 -	10	1	.	-	-	1	.
06	10 -	15	2	.	1	.	-	-
07	15 -	20	1	.	3	420	1	.
08	20 -	30	5	335	3	358	2	.
09	30 -	50	9	612	7	1058	8	1926
10	50 -	100	18	1325	14	1861	11	3332
11	100 UND MEHR		1	.	8	1105	3	1014
12	INSGESAMT		38	2658	39	5338	26	7327
13	1 UND MEHR		37	2585	36	4907	26	7327
14	10 UND MEHR		36	2525	36	4907	25	7007
15	20 UND MEHR		33	2337	32	4382	24	6800
16	30 UND MEHR		28	2002	29	4024	22	6272
FORST								
17	INSGESAMT		-	-	-	-	-	-
ANTEIL DER LANDW. BETRIEBE AN								
18	1 UND MEHR		97,4	97,3	92,3	91,9	100,0	100,0
19	10 UND MEHR		94,7	95,0	92,3	91,9	96,2	95,6
20	20 UND MEHR		86,8	87,9	82,1	82,1	92,3	92,8
21	30 UND MEHR		73,7	75,3	74,4	75,4	84,6	85,6

SCHWEINEN INSGESAMT 1993

10 SAARLAND

SCHWEINEN INSGESAMT											I I I I I I I I I I I I I I I I I
5 - 9			10 - 19	20 - 49			I I I I I I I I I I I I I				
BETRIEBE	I	TIERE	BETRIEBE	I	TIERE	BETRIEBE	I	TIERE	I	I I I I I I I I I I I I	
7	8	9	10	11	12	11	12	12	12	I I I I I I I I I I I I	

LICHE BETRIEBE

1	.		1	.		-			-	01
1	.		1	.		-			-	02
3	18		2	.		1			.	03
11	73		6	73		3			97	04
11	65		9	108		9			231	05
11	70		12	149		6			163	06
12	74		19	256		8			260	07
13	84		9	123		10			280	08
13	87		15	202		7			272	09
13	73		12	160		18			554	10
6	40		2	30		1			.	11
95	600		88	1158		63			1914	12
93	584		86	1131		63			1914	13
68	428		69	920		50			1559	14
45	284		38	515		36			1136	15
32	200		29	392		26			856	16

BETRIEBE

-	-	-	-	-	-	-	-	-	-	17
---	---	---	---	---	---	---	---	---	---	----

ZEILE 12 (INSGESAMT) IN PROZENT

97,9	97,3	97,7	97,7	100,0	100,0	18
71,6	71,3	76,4	79,4	79,4	81,5	19
47,4	47,3	43,2	44,5	57,1	59,4	20
33,7	33,3	33,0	33,9	41,3	44,7	21

SCHWEINEN INSGESAMT

SCHWEINEN INSGESAMT													I I I I I I I I I I I I I I I
400 - 599			600 - 999	1 000 - 1 499			1 500 UND MEHR			I I I I I I I I I I I I I I			
BETRIEBE	I	TIERE	BETRIEBE	I	TIERE	BETRIEBE	I	TIERE	BETRIEBE	I	TIERE	I	I I I I I I I I I I I I I
19	20	21	22	23	24	25	26	26	26	26	26	I I I I I I I I I I I I	

LICHE BETRIEBE

-	-	-	-	-	-	-	-	-	-	-	-	01
-	-	-	-	-	-	-	-	-	-	-	-	02
-	-	-	-	-	-	-	-	-	-	-	-	03
-	-	-	-	-	-	-	-	-	-	-	-	04
-	-	-	-	-	-	-	-	-	-	-	-	05
-	-	-	-	-	-	-	-	-	-	-	-	06
1	.											07
3	1477											08
5	.		1	.								09
5	1480		2	1422								10
17	8200		4	2725								12
17	8200		4	2725								13
17	8200		4	2725								14
16	7716		4	2725								15
13	6239		4	2725								16

BETRIEBE

-	-	-	-	-	-	-	-	-	-	-	-	17
---	---	---	---	---	---	---	---	---	---	---	---	----

ZEILE 12 (INSGESAMT) IN PROZENT

100,0	100,0	100,0	100,0	-	-	-	18
100,0	100,0	100,0	100,0	-	-	-	19
94,1	94,1	100,0	100,0	-	-	-	20
76,5	76,1	100,0	100,0	-	-	-	21

15 LANDW. BETRIEBE MIT

S. - NR.	GEBIET	BETRIEBE MIT ...						
		INSGESAMT			1 - 2		3 - 4	
		BETRIEBE	TIERE	BETRIEBE	TIERE	BETRIEBE	TIERE	
		1	2	3	4	5	6	
041	STADTVERBAND SAARBRUECKE	70	793	30	52	17	57	
042	KREIS MERZIG-WADERN	268	9825	81	138	56	195	
043	KREIS NEUNKIRCHEN	40	2103	13	24	6	19	
044	KREIS SAARLOUIS	134	4275	42	75	25	83	
045	SAAR-PFALZ-KREIS	124	4181	45	76	23	82	
046	KREIS ST. WENDEL	115	9640	28	47	15	49	

AGRARBERICHTERSTATTUNG 1993, TOTALER TEIL, TAB. 15

SCHWEINEN INSGESAMT 1993

SCHWEINEN INSGESAMT										SCHLUESSEL- NR.
5 - 9		10 - 19				20 - 49				
BETRIEBE	TIERE	BETRIEBE	TIERE	BETRIEBE	TIERE	BETRIEBE	TIERE			
7	8	9	10	11	12					
10	64	7	77	2	76	041				
36	233	33	431	26	749	042				
6	43	5	76	3	68	043				
13	82	20	256	13	422	044				
17	101	11	147	9	268	045				
13	77	12	171	10	331	046				

AGRARBERICHTERSTATTUNG 1993, TOTALER TEIL, TAB. 15

15 LANDW. BETRIEBE MIT

S. - NR.	GEBIET	BETRIEBE MIT ...						
		50 - 99			100 - 199		200 - 399	
		BETRIEBE	TIERE	BETRIEBE	TIERE	BETRIEBE	TIERE	
		13	14	15	16	17	18	
041	STADTVERBAND SAARBRUECKE	1	•	3	413	-	-	
042	KREIS MERZIG-WADERN	9	668	12	1535	8	2264	
043	KREIS NEUNKIRCHEN	2	148	2	277	-	-	
044	KREIS SAARLOUIS	7	•	10	1506	3	902	
045	SAAR-PFALZ-KREIS	8	600	6	753	3	909	
046	KREIS ST. WENDEL	11	•	6	854	12	3252	

AGRARBERICHTERSTATTUNG 1993, TOTALER TEIL, TAB. 15

SCHWEINEN INSGESAMT 1993

SCHWEINEN INSGESAMT										SCHLUESSEL- NR.		
400 - 599		600 - 999				1 000 - 1 499					1 500 UND MEHR	
BETRIEBE	TIERE	BETRIEBE	TIERE	BETRIEBE	TIERE	BETRIEBE	TIERE					
19	20	21	22	23	24	25	26					
-	-	-	-	-	-	-	-	-	-	041		
5	2309	2	1303	-	-	-	-	-	-	042		
3	1448	-	-	-	-	-	-	-	-	043		
1	-	-	-	-	-	-	-	-	-	044		
1	-	1	-	-	-	-	-	-	-	045		
7	3461	1	-	-	-	-	-	-	-	046		

16 BETRIEBE MIT ZUCHTSAUEN 1993

10 SAARLAND

BETRIEBE MIT ... ZUCHTSAUEN 1)															
LFDI NR.	LANDW. GENUTZTE FLAECHE VON ... BIS UNTER ... HA	INSGESAMT		ZUSAMMEN		1 - 9 MIT ... ZUCHTSAUEN BETRIEBE									
		BE- TRIEBE 1	TIERE 2	BE- TRIEBE 3	TIERE 4	1	2	3	4	5	6	7	8	9	
LANDWIRTSCHAFTLICHE BETRIEBE															
01	0 AR	3	152	2	10	-	1	-	-	-	-	-	-	1	
02	0,01-	4	33	2	2	2	-	-	-	-	-	-	-	-	
03	1 -	5	5	5	5	1	2	-	-	-	-	-	-	-	
04	2 -	7	17	7	17	4	-	-	2	1	-	-	-	-	
05	5 -	8	95	7	31	1	1	1	2	-	-	-	1	1	
06	10 -	16	65	14	36	5	5	1	-	2	-	-	1	-	
07	15 -	16	242	8	24	2	2	2	-	-	2	-	-	-	
08	20 -	17	335	12	50	2	4	1	-	-	1	2	1	1	
09	30 -	37	999	12	40	2	4	2	2	-	-	1	-	1	
10	50 -	48	1327	17	52	1	8	3	1	3	-	1	-	-	
11	100 UND MEHR	13	528	2	3	1	1	-	-	-	-	-	-	-	
12	INSGESAMT	172	3798	86	270	21	28	10	7	6	3	4	4	3	
13	1 UND MEHR	165	3613	82	258	19	27	10	7	6	3	4	3	3	
14	10 UND MEHR	147	3496	65	205	13	24	9	3	5	3	4	2	2	
15	20 UND MEHR	115	3189	43	145	6	17	6	3	3	1	4	1	2	
16	30 UND MEHR	98	2854	31	95	4	13	5	3	3	-	2	-	1	
FORSTBETRIEBE															
17	INSGESAMT	-	-	-	-	-	-	-	-	-	-	-	-	-	
ANTEIL DER LANDW. BETRIEBE AN ZEILE 12 (INSGESAMT) IN PROZENT															
18	1 UND MEHR	95,9	95,1	95,3	95,6	90,5	96,4	100,0	100,0	100,0	100,0	100,0	75,0	100,0	
19	10 UND MEHR	85,5	92,0	75,6	75,9	61,9	85,7	90,0	42,9	83,3	100,0	100,0	50,0	66,7	
20	20 UND MEHR	66,9	84,0	50,0	53,7	28,6	60,7	60,0	42,9	50,0	33,3	100,0	25,0	66,7	
21	30 UND MEHR	57,0	75,1	36,0	35,2	19,0	46,4	50,0	42,9	50,0	-	50,0	-	33,3	

BETRIEBE MIT ... ZUCHTSAUEN 1)													
LFDI NR.	LANDW. GENUTZTE FLAECHE VON ... BIS UNTER ... HA	10 - 19		20 - 29		30 - 49		50 - 74		75 - 99		100 UND MEHR	
		BETR. 14	TIERE 15	BETR. 16	TIERE 17	BETR. 18	TIERE 19	BETR. 20	TIERE 21	BETR. 22	TIERE 23	BETR. 24	TIERE 25
LANDWIRTSCHAFTLICHE BETRIEBE													
01	0 AR	-	-	-	-	-	-	-	-	-	-	-	1
02	0,01-	2	31	-	-	-	-	-	-	-	-	-	-
03	1 -	-	-	-	-	-	-	-	-	-	-	-	-
04	2 -	-	-	-	-	-	-	-	-	-	-	-	-
05	5 -	-	-	-	-	-	-	1	-	-	-	-	-
06	10 -	2	29	-	-	-	-	-	-	-	-	-	-
07	15 -	4	47	1	-	2	-	1	-	-	-	-	-
08	20 -	1	1	1	-	1	-	-	-	-	-	2	-
09	30 -	8	120	2	-	8	321	6	371	1	-	-	-
10	50 -	10	132	3	78	9	364	6	377	-	-	3	324
11	100 UND MEHR	1	-	3	70	3	132	1	-	3	-	-	-
12	INSGESAMT	28	380	10	244	23	935	15	939	4	350	6	680
13	1 UND MEHR	26	349	10	244	23	935	15	939	4	350	5	538
14	10 UND MEHR	26	349	10	244	23	935	14	875	4	350	5	538
15	20 UND MEHR	20	273	9	220	21	856	13	807	4	350	5	538
16	30 UND MEHR	19	262	8	199	20	817	13	807	4	350	3	324
FORSTBETRIEBE													
17	INSGESAMT	-	-	-	-	-	-	-	-	-	-	-	-
ANTEIL DER LANDW. BETRIEBE AN ZEILE 12 (INSGESAMT) IN PROZENT													
18	1 UND MEHR	92,9	91,8	100,0	100,0	100,0	100,0	100,0	100,0	100,0	100,0	83,3	79,1
19	10 UND MEHR	92,9	91,8	100,0	100,0	100,0	100,0	93,3	93,2	100,0	100,0	83,3	79,1
20	20 UND MEHR	71,4	71,8	90,0	90,2	91,3	91,6	86,7	85,9	100,0	100,0	83,3	79,1
21	30 UND MEHR	67,9	68,9	80,0	81,6	87,0	87,4	86,7	85,9	100,0	100,0	50,0	47,6

1) UND ZUR ZUCHT BESTIMMTE JUNGS AUEN MIT 50 KG UND MEHR LEBENDGEWICHT.

16 LANDW. BETRIEBE MIT ZUCHTSAUEN 1993

S.- NR.	GEBIET	BETRIEBE MIT ... ZUCHTSAUEN 1)												
		INSGESAMT		ZUSAMMEN		MIT ... ZUCHTSAUEN								
		BETR.	TIERE	BETR.	TIERE	1	2	3	4	5	6	7	8	9
041	STADTVERBAND SAARBRUECKE	4	32	2	5	1	-	-	1	-	-	-	-	-
042	KREIS MERZIG-WADERN	67	1067	44	137	11	15	7	2	-	-	1	4	2
043	KREIS NEUNKIRCHEN	8	355	1	4	-	-	-	1	-	-	-	-	-
044	KREIS SAARLOUIS	38	731	20	67	4	6	3	1	2	2	1	-	1
045	SAAR-PFALZ-KREIS	24	549	10	36	2	3	-	2	-	1	2	-	-
046	KREIS ST.WENDEL	31	1064	9	21	3	4	-	-	2	-	-	-	-

16 LANDW. BETRIEBE MIT ZUCHTSAUEN 1993

S.- NR.	GEBIET	BETRIEBE MIT ... ZUCHTSAUEN 1)												
		10 - 19		20 - 29		30 - 49		50 - 74		75 - 99		100 UND MEHR		
		BETR.	TIERE	BETR.	TIERE	BETR.	TIERE	BETR.	TIERE	BETR.	TIERE	BETR.	TIERE	
041	STADTVERBAND SAARBRUECKE	2	27	-	-	-	-	-	-	-	-	-	-	
042	KREIS MERZIG-WADERN	3	32	5	122	8	330	6	371	1	-	-	-	
043	KREIS NEUNKIRCHEN	3	43	1	-	-	-	1	-	-	-	1	-	
044	KREIS SAARLOUIS	10	128	1	-	2	83	3	184	-	-	-	2	
045	SAAR-PFALZ-KREIS	6	85	1	-	4	147	1	-	1	-	-	1	
046	KREIS ST.WENDEL	4	65	2	54	9	375	4	260	1	-	-	2	

1) UND ZUR ZUCHT BESTIMMTE JUNGS AUEN MIT 50 KG UND MEHR LEBENDGEWICHT.

17 LANDW. BETRIEBE MIT

S.-NR.	GEBIET	BETRIEBE MIT ... LEGEHENNEN								
		INSGESAM				1 - 19			20 - 49	
		BETRIEBE	TIERE	BETRIEBE	TIERE	BETRIEBE	TIERE	BETRIEBE	TIERE	
1	2	3	4	5	6					
041	STADTVERBAND SAARBRUECKE	94	39844	44	464	32	876			
042	KREIS MERZIG-WADERN	190	13875	127	1293	41	1018			
043	KREIS NEUNKIRCHEN	56	46068	26	287	20	562			
044	KREIS SAARLOUIS	117	55019	76	761	25	637			
045	SAAR-PFALZ-KREIS	170	20854	92	949	54	1433			
046	KREIS ST.WENDEL	127	14835	85	926	32	842			

AGRARBERICHTERSTATTUNG 1993, TOTALER TEIL, TAB. 17

LEGEHENNEN 1993

1/2 JAHR UND AELTER														SCHLUESSEL-NR.
50 - 99			100 - 249			250 - 499			500 - 999					
BETRIEBE	TIERE		BETRIEBE	TIERE		BETRIEBE	TIERE		BETRIEBE	TIERE				
7	8		9	10		11	12		13	14				
7	385		3	450		1	-		3	2000			041	
9	530		7	1120		-	-		3	2200			042	
-	-		2	250		-	-		-	-			043	
4	210		5	645		2	630		1	-			044	
8	433		3	530		4	1110		-	-			045	
2	130		1	-		2	800		-	-			046	

AGRARBERICHTERSTATTUNG 1993, TOTALER TEIL, TAB. 17

17 LANDW. BETRIEBE MIT

S.-NR.	GEBIET	BETRIEBE MIT ... LEGEHENNEN											
		1 000 - 2 999				3 000 - 4 999			5 000 - 9 999			10 000 - 29 999	
		BETRIEBE	TIERE	BETRIEBE	TIERE	BETRIEBE	TIERE	BETRIEBE	TIERE	BETRIEBE	TIERE		
15	16	17	18	19	20	21	22						
041	STADTVERBAND SAARBRUECKE	1	-	1	-	1	-	1	-	1	-		
042	KREIS MERZIG-WADERN	2	-	1	-	-	-	-	-	-	-		
043	KREIS NEUNKIRCHEN	1	-	2	7000	4	23969	1	-	1	-		
044	KREIS SAARLOUIS	1	-	1	-	-	-	-	-	-	-		
045	SAAR-PFALZ-KREIS	8	12899	1	-	-	-	-	-	-	-		
046	KREIS ST.WENDEL	4	7200	1	-	-	-	-	-	-	-		

AGRARBERICHTERSTATTUNG 1993, TOTALER TEIL, TAB. 17

LEGEHENNEN 1993

1/2 JAHR UND AELTER														SCHLUESSEL-NR.
30 000 - 49 999			50 000 - 99 999			100 000 - 199 000			200 000 UND MEHR					
BETRIEBE	TIERE		BETRIEBE	TIERE		BETRIEBE	TIERE		BETRIEBE	TIERE				
23	24		25	26		27	28		29	30				
-	-		-	-		-	-		-	-			041	
-	-		-	-		-	-		-	-			042	
-	-		-	-		-	-		-	-			043	
1	-		-	-		-	-		-	-			044	
-	-		-	-		-	-		-	-			045	
-	-		-	-		-	-		-	-			046	

10 SAARLAND

BETRIEBE MIT ... LEGEHENNEN

LFDI NR.	LANDW. GENUTZTE FLAECHE VON ... BIS UNTER ... HA	INSGESAMT						BETRIEBE MIT ... LEGEHENNEN					
		BETRIEBE		TIERE		1 - 19		20 - 49		TIERE		TIERE	
		1	2	3	4	5	6	5	6	5	6		
LANDWIRTSCHAFT													
01	0 AR	7	45460	-	-	-	-	-	-	-	-		
02	0,01-	12	914	5	54	4	110						
03	1 - 2	96	2677	70	644	20	540						
04	2 - 5	153	7925	105	1083	40	1057						
05	5 - 10	124	10177	78	810	34	870						
06	10 - 15	68	8009	41	407	20	492						
07	15 - 20	60	3868	35	376	17	452						
08	20 - 30	79	51239	38	422	27	768						
09	30 - 50	63	16912	24	283	23	600						
10	50 - 100	64	37826	40	432	12	280						
11	100 UND MEHR	28	5488	14	169	7	199						
12	INSGESAMT	754	190495	450	4680	204	5368						
13	1 UND MEHR	735	144121	445	4626	200	5258						
14	10 UND MEHR	362	123342	192	2089	106	2791						
15	20 UND MEHR	234	111465	116	1306	69	1847						
16	30 UND MEHR	155	60226	78	884	42	1079						
FORST													
17	INSGESAMT	5	79	4	59	1	20						
ANTEIL DER LANDW. BETRIEBE AN													
18	1 UND MEHR	97,5	75,7	98,9	98,8	98,0	98,0						
19	10 UND MEHR	48,0	64,7	42,7	44,6	52,0	52,0						
20	20 UND MEHR	31,0	58,5	25,8	27,9	33,8	34,4						
21	30 UND MEHR	20,6	31,6	17,3	18,9	20,6	20,1						

BETRIEBE MIT ... LEGEHENNEN

LFDI NR.	LANDW. GENUTZTE FLAECHE VON ... BIS UNTER ... HA	1 000 - 2 999				3 000 - 4 999				5 000 - 9 999				10 000 - 29 999			
		BETRIEBE		TIERE		BETRIEBE		TIERE		BETRIEBE		TIERE		BETRIEBE		TIERE	
		15	16	17	18	19	20	21	22								
LANDWIRTSCHAFT																	
01	0 AR	2	4000	-	-	1	-	-	-	-	-	-	-				
02	0,01-	-	-	-	-	-	-	-	-	-	-	-	-				
03	1 - 2	1	-	-	-	-	-	-	-	-	-	-	-				
04	2 - 5	1	-	1	-	-	-	-	-	-	-	-	-				
05	5 - 10	2	3000	1	-	-	-	-	-	-	-	-	-				
06	10 - 15	3	6230	-	-	-	-	-	-	-	-	-	-				
07	15 - 20	1	-	-	-	-	-	-	-	-	-	-	-				
08	20 - 30	1	-	-	-	2	12229	2	-	2	35100	-	-				
09	30 - 50	3	5149	2	7700	-	-	-	-	-	-	-	-				
10	50 - 100	1	-	3	10200	2	12510	1	-	-	-	-	-				
11	100 UND MEHR	2	3700	-	-	-	-	-	-	-	-	-	-				
12	INSGESAMT	17	30613	7	26237	5	30578	3	45800								
13	1 UND MEHR	15	26613	7	26237	4	24739	3	45800								
14	10 UND MEHR	11	20693	5	17900	4	24739	3	45800								
15	20 UND MEHR	7	12663	5	17900	4	24739	3	45800								
16	30 UND MEHR	6	11363	5	17900	2	-	1	-								
FORST																	
17	INSGESAMT	-	-	-	-	-	-	-	-								
ANTEIL DER LANDW. BETRIEBE AN																	
18	1 UND MEHR	88,2	86,9	100,0	100,0	80,0	80,9	100,0	100,0								
19	10 UND MEHR	64,7	67,6	71,4	68,2	80,0	80,9	100,0	100,0								
20	20 UND MEHR	41,2	41,4	71,4	68,2	80,0	80,9	100,0	100,0								
21	30 UND MEHR	35,3	37,1	71,4	68,2	40,0	40,9	33,3	23,4								

1/2 JAHR UND ÄLTER

50 - 99		100 - 249		250 - 499		500 - 999		ILFD INR.
BETRIEBE 7	TIERE 8	BETRIEBE 9	TIERE 10	BETRIEBE 11	TIERE 12	BETRIEBE 13	TIERE 14	
LICHE BETRIEBE								
-	-	1	.	1	.	1	.	01
3	153	2	.	1	.	-	-	02
5	265	1	.	-	-	-	-	03
6	340	3	.	-	-	-	-	04
2	130	-	-	1	.	1	.	05
2	110	3	470	2	.	-	-	06
5	280	3	340	-	-	1	.	07
2	100	4	730	3	850	2	1500	08
3	150	1	.	-	-	1	.	09
2	160	1	.	1	.	1	.	10
30	1688	21	3095	9	2880	7	4980	11
30	1688	18	2640	7	2140	6	4380	12
16	930	12	1880	7	2140	6	4380	13
12	690	9	1410	4	1230	5	3880	14
7	410	6	1070	4	1230	4	3080	15
BETRIEBE								
-	-	-	-	-	-	-	-	16
ZEILE 12 (INSGESAMT) IN PROZENT								
100,0	100,0	85,7	85,3	77,8	74,3	85,7	88,0	17
53,3	55,1	57,1	60,7	77,8	74,3	85,7	88,0	18
40,0	40,9	42,9	45,6	44,4	42,7	71,4	77,9	19
23,3	24,3	28,6	34,6	44,4	42,7	57,1	61,8	20

1/2 JAHR UND ÄLTER

30 000 - 49 999		50 000 - 99 999		100 000 - 199 999		200 000 UND MEHR		ILFD INR.
BETRIEBE 23	TIERE 24	BETRIEBE 25	TIERE 26	BETRIEBE 27	TIERE 28	BETRIEBE 29	TIERE 30	
LICHE BETRIEBE								
1	.	-	-	-	-	-	-	01
-	-	-	-	-	-	-	-	02
-	-	-	-	-	-	-	-	03
-	-	-	-	-	-	-	-	04
-	-	-	-	-	-	-	-	05
-	-	-	-	-	-	-	-	06
-	-	-	-	-	-	-	-	07
-	-	-	-	-	-	-	-	08
-	-	-	-	-	-	-	-	09
-	-	-	-	-	-	-	-	10
-	-	-	-	-	-	-	-	11
1	.	-	-	-	-	-	-	12
-	-	-	-	-	-	-	-	13
-	-	-	-	-	-	-	-	14
-	-	-	-	-	-	-	-	15
-	-	-	-	-	-	-	-	16
BETRIEBE								
-	-	-	-	-	-	-	-	17
ZEILE 12 (INSGESAMT) IN PROZENT								
-	-	-	-	-	-	-	-	18
-	-	-	-	-	-	-	-	19
-	-	-	-	-	-	-	-	20
-	-	-	-	-	-	-	-	21

10 SAARLAND

LFDI NR.	LANDW. GENUTZTE FLAECHE VON ... BIS UNTER ... HA		MERKMAL	LANDW. BETRIEBE	ZUSAMMEN	ZUSAMMEN	MARKTFRUCHTBETRIEBE DAR. EXTENSIV- FRUCHT- BETRIEBE	BETRIEBSDAVON SPEZIALBETRIEBE FRUCHT- BETRIEBE	VERBUND- BETR.	BETRIEBSDAVON FUTTER
	1	2		3	4	5	6	7		
01		UNTER 1	BETRIEBE	123	56	-	-	-	-	13
02			LF HA	54	35	-	-	-	-	11
03			STBE DM/BETRIEB	14 149	10 888	-	-	-	-	3 698
04	1	- 2	BETRIEBE	232	193	85	59	23	26	61
05			LF HA	340	279	121	88	39	33	95
06			STBE DM/BETRIEB	5 974	808	25	24	1	26	39
07	2	- 5	BETRIEBE	482	413	166	110	70	56	169
08			LF HA	1 539	1 335	549	343	225	207	513
09			STBE DM/BETRIEB	6 253	1 594	552	586	75	484	822
10	5	- 10	BETRIEBE	417	386	147	116	96	31	199
11			LF HA	2 886	2 690	1 058	801	658	257	1 351
12			STBE DM/BETRIEB	5 414	2 687	1 265	1 371	391	867	1 359
13	10	- 20	BETRIEBE	403	392	169	126	108	42	173
14			LF HA	5 868	5 696	2 499	1 859	1 560	641	2 497
15			STBE DM/BETRIEB	10 811	6 871	3 522	3 969	1 977	2 265	8 710
16	20	- 30	BETRIEBE	241	241	104	64	63	40	110
17			LF HA	5 828	5 828	2 544	1 575	1 555	969	2 644
18			STBE DM/BETRIEB	14 084	14 084	5 619	6 610	4 959	4 033	17 226
19	30	- 50	BETRIEBE	233	232	64	40	40	22	124
20			LF HA	9 225	9 181	2 355	1 431	1 431	923	5 021
21			STBE DM/BETRIEB	30 259	25 772	6 930	6 788	6 788	7 818	33 055
22	50	- 100	BETRIEBE	348	347	67	33	32	32	250
23			LF HA	25 439	25 305	4 859	2 542	2 413	2 317	18 484
24			STBE DM/BETRIEB	58 763	58 514	21 324	19 779	19 920	24 249	68 131
25	100	UND MEHR	BETRIEBE	165	165	29	18	18	9	127
26			LF HA	22 196	22 196	4 537	2 868	2 868	1 669	16 658
27			STBE DM/BETRIEB	106 455	106 455	72 712	65 643	65 643	103 008	116 510
28		INSGESAMT	BETRIEBE	2 650	2 428	832	569	453	261	1 230
29			LF HA	73 372	72 544	18 524	11 507	10 748	7 018	47 273
30			STBE DM/BETRIEB	23 099	21 581	6 539	5 719	5 870	8 376	32 349
31		UNTER 2000	BETRIEBE	1 101	1 015	486	345	260	141	420
32			LF HA	6 566	6 301	3 195	2 184	1 926	1 011	2 617
33	2000	- 5000	BETRIEBE	341	332	152	91	85	62	106
34			LF HA	5 102	5 102	3 433	1 952	1 862	1 482	1 323
35	5000	- 7500	BETRIEBE	154	146	59	50	39	9	70
36			LF HA	3 375	3 287	1 657	1 325	1 154	332	1 411
37	7500	- 10000	BETRIEBE	98	76	31	19	15	11	33
38			LF HA	1 848	1 818	1 081	618	605	464	578
39	10000	- 15000	BETRIEBE	117	101	22	18	15	3	47
40			LF HA	3 174	3 168	1 047	849	714	198	1 443
41	15000	- 20000	BETRIEBE	81	71	17	10	9	7	41
42			LF HA	3 124	3 122	1 178	697	691	483	1 729
43	20000	- 30000	BETRIEBE	128	114	13	4	2	9	71
44			LF HA	4 717	4 702	1 028	195	180	833	2 679
45	30000	- 50000	BETRIEBE	181	169	24	17	15	7	118
46			LF HA	8 765	8 728	2 311	1 632	1 611	679	5 494
47	50000	- 75000	BETRIEBE	166	149	11	9	9	2	107
48			LF HA	10 063	10 024	1 673	1 350	1 350	323	7 246
49	75000	- 100000	BETRIEBE	122	112	6	3	1	3	91
50			LF HA	10 001	9 833	636	221	-	415	8 015
51	100000	U. MEHR	BETRIEBE	153	134	6	3	2	3	121
52			LF HA	16 638	16 459	1 284	484	464	800	14 741
53			STBE DM/BETRIEB	154 316	133 613	133 253	114 197	115 994	152 269	131 373

LANDWIRTSCHAFT (SP. 2)													1
BAUBETRIEBE													1
DAVON													1
SPEZIALBETRIEBE													1
ZU-	DAR-	VERBUND-	ZU-	SPEZIALBETRIEBE	DAR-	VERBUND-	ZU-	SPEZIALBETRIEBE	DAR-	VERBUND-	ZU-	SPEZIALBETRIEBE	DAVON
SAMMEN	MILCH-	BETR.	SAMMEN	ZUSAMMEN	SCHWEINE-	BETR.	SAMMEN	ZUSAMMEN	OBSTBAU-	DARUNTER	BETR.	WEINBAU-	ILFD
8	9	10	11	12	13	14	15	16	17	18	19	20	21
11	6	2	14	14	3	-	29	29	25	4	01		
9	5	2	3	3	2	-	20	20	18	2	02		
3 718	4 949	3 591	35 995	35 995	33 044	-	1 991	1 991	1 798	3 196	03		
37	-	24	-	-	-	-	32	28	18	10	04		
58	-	37	-	-	-	-	49	43	27	16	05		
1	-	97	-	-	-	-	4 717	5 079	2 824	9 138	06		
131	40	38	2	2	-	-	58	36	30	6	07		
403	104	110	8	8	-	-	176	130	109	22	08		
1 015	2 840	157	22 479	22 479	-	-	6 388	9 406	6 101	25 930	09		
77	8	123	4	4	1	-	23	15	6	9	10		
502	60	849	28	28	5	-	150	110	43	67	11		
1 044	6 277	1 545	24 566	24 566	.	-	19 915	29 606	15 097	39 279	12		
95	49	78	24	13	9	11	3	2	2	-	13		
1 430	756	1 067	360	217	169	142	43	30	30	-	14		
11 588	18 327	5 204	17 243	23 835	25 860	9 453	44 126	57 652	57 652	-	15		
75	36	33	17	9	3	8	1	1	1	-	16		
1 830	857	816	422	217	71	205	20	20	20	-	17		
16 614	28 288	19 660	45 723	72 718	62 414	15 353	.	.	.	-	18		
86	71	36	20	3	3	17	-	-	-	-	19		
3 515	2 884	1 506	877	107	107	769	-	-	-	-	20		
37 674	43 682	23 856	46 548	49 615	49 615	46 006	-	-	-	-	21		
181	164	65	14	3	1	11	-	-	-	-	22		
13 239	11 957	5 245	959	180	50	779	-	-	-	-	23		
73 299	78 175	57 930	80 808	100 583	.	75 415	-	-	-	-	24		
82	73	43	3	-	-	3	-	-	-	-	25		
10 594	9 244	6 066	384	-	-	384	-	-	-	-	26		
115 008	125 654	124 794	93 238	-	-	93 238	-	-	-	-	27		
782	449	448	100	49	21	52	148	114	85	29	28		
31 576	25 859	15 695	3 041	761	404	2 280	457	352	245	107	29		
36 495	60 590	25 113	41 803	42 083	37 925	40 735	8 477	10 377	6 703	21 147	30		
250	13	171	8	8	-	-	48	17	17	-	31		
1 620	27	995	56	56	-	-	101	15	15	-	32		
47	20	59	1	1	-	-	56	55	49	6	33		
696	50	626	-	-	-	-	122	120	116	4	34		
43	18	27	8	-	-	8	7	5	3	2	35		
821	90	590	91	-	-	91	23	19	15	4	36		
20	11	12	1	1	-	-	6	6	4	2	37		
357	106	221	.	.	-	-	23	23	18	5	38		
17	13	29	12	6	2	6	8	8	-	8	39		
397	172	1 047	171	16	2	155	25	25	-	25	40		
29	21	10	6	2	-	4	5	4	2	2	41		
1 328	398	400	95	22	-	73	44	31	11	20	42		
49	36	21	15	10	8	5	3	3	3	-	43		
1 716	982	964	409	177	151	233	19	19	19	-	44		
84	80	34	12	4	2	8	5	5	1	4	45		
3 861	3 454	1 633	449	56	44	392	26	26	.	16	46		
83	82	24	21	10	6	11	6	6	1	5	47		
5 143	5 021	2 103	916	248	135	668	53	53	.	33	48		
68	68	23	9	2	2	7	1	1	1	-	49		
5 684	5 684	2 331	597	72	72	525	.	.	.	-	50		
86	85	31	5	4	-	1	-	-	-	-	51		
9 957	9 879	4 785	249	108	-	141	-	-	-	-	52		
131 643	130 777	147 574	184 231	197 607	-	.	-	-	-	-	53		

10 SAARLAND

NR.	LANDW. GENUTZTE FLAECHE VON ... BIS UNTER ... HA	MERMAL	BETRIEBBEREICH LANDWIRTSCHAFT DAVON (SP.2) LANDW. GEMISCHTBETRIEBE							BETRIEBSZUSAMMEN
			NOCH-DAUERKULTUR-BETRIEBE DAVON (SP.15)	ZUSAMMEN	MARKTFRUCHT	FUTTERBAU	VEREDLUNG	DAUERKULTUREN		
STANDARD-BETRIEBSEINK. VON ... BIS UNTER ... DM			19	20	21	22	23	24	25	
01	UNTER 1	BETRIEBE	-	-	-	-	-	-	63	
02		LF HA	-	-	-	-	-	-	17	
03		STBE DM/BETRIEB	-	-	-	-	-	-	17 752	
04	1 - 2	BETRIEBE	4	15	-	13	-	1	12	
05		LF HA	6	17	-	14	-	2	19	
06		STBE DM/BETRIEB	2 182	39	-	1	-	.	101 074	
07	2 - 5	BETRIEBE	21	18	-	-	10	8	26	
08		LF HA	46	86	-	-	47	39	73	
09		STBE DM/BETRIEB	1 519	694	-	-	1	1 561	88 355	
10	5 - 10	BETRIEBE	8	13	5	8	-	-	5	
11		LF HA	40	101	37	64	-	-	35	
12		STBE DM/BETRIEB	1 745	1 883	2 421	1 547	-	-	164 436	
13	10 - 20	BETRIEBE	1	22	4	18	-	-	5	
14		LF HA	13	297	57	240	-	-	70	
15		STBE DM/BETRIEB	.	2 059	4 596	1 495	-	-	306 773	
16	20 - 30	BETRIEBE	-	8	3	-	-	5	-	
17		LF HA	-	197	68	-	-	129	-	
18		STBE DM/BETRIEB	-	6 586	4 574	-	-	7 793	-	
19	30 - 50	BETRIEBE	-	24	3	11	8	-	1	
20		LF HA	-	932	93	492	346	-	44	
21		STBE DM/BETRIEB	-	21 077	12 205	23 386	26 500	-	.	
22	50 - 100	BETRIEBE	-	12	5	3	4	-	-	
23		LF HA	-	1 002	383	311	308	-	-	
24		STBE DM/BETRIEB	-	59 323	24 697	88 371	80 819	-	-	
25	100 UND MEHR	BETRIEBE	-	4	3	-	1	-	-	
26		LF HA	-	617	451	-	166	-	-	
27		STBE DM/BETRIEB	-	94 987	88 342	-	.	-	-	
28	INSGESAMT	BETRIEBE	34	118	23	54	24	14	114	
29		LF HA	105	3 247	1 089	1 122	867	170	260	
30		STBE DM/BETRIEB	2 107	14 688	20 406	10 401	27 092	3 716	70 666	
31	UNTER 2000	BETRIEBE	31	54	-	34	10	9	-	
32		LF HA	86	331	-	243	47	41	-	
33	2000 - 5000	BETRIEBE	1	16	11	5	-	-	9	
34		LF HA	.	223	147	76	-	-	1	
35	5000 - 7500	BETRIEBE	1	3	1	2	-	-	3	
36		LF HA	.	104	.	89	-	-	0	
37	7500 - 10000	BETRIEBE	-	5	-	-	-	5	20	
38		LF HA	-	129	-	-	-	129	26	
39	10000 - 15000	BETRIEBE	-	10	6	2	2	-	15	
40		LF HA	-	483	292	105	86	-	3	
41	15000 - 20000	BETRIEBE	1	1	-	-	1	-	10	
42		LF HA	.	.	-	-	.	-	2	
43	20000 - 30000	BETRIEBE	-	9	1	3	4	-	12	
44		LF HA	-	567	.	235	206	-	9	
45	30000 - 50000	BETRIEBE	-	8	2	5	1	-	6	
46		LF HA	-	449	208	187	.	-	8	
47	50000 - 75000	BETRIEBE	-	2	-	-	2	-	12	
48		LF HA	-	136	-	-	136	-	27	
49	75000 - 100000	BETRIEBE	-	4	2	1	1	-	6	
50		LF HA	-	566	301	.	.	-	18	
51	100000 U. MEHR	BETRIEBE	-	2	-	1	1	-	19	
52		LF HA	-	185	-	.	.	-	166	
53		STBE DM/BETRIEB	-	143 761	-	.	.	-	294 929	

1) EINSCHL. TOPFPFLANZENBETRIEBE.

2) FORSTWIRTSCHAFT, KOMBINATIONSBETRIEBE UND KOMBINIERTE VERBUNDBETRIEBE.

BEREICH GARTENBAU										10 SAARLAND		
			DARUNTER (SP. 25)									
GEMUESEBETRIEBE			ZIERPFLANZENBETRIEBE				BAUMSCHULBETRIEBE		UEBRIGE		ILFD	
DARUNTER			DARUNTER				DAR.		BETRIEBS-		BEREICHE	
SPEZIALBETRIEBE			SPEZIALBETRIEBE				SPEZIAL-		2)		INR.	
ZUSAMMEN	ZUSAMMEN	UNTERGLAS- GEMUESE- BETRIEBE	ZUSAMMEN	ZUSAMMEN	UNTERGLAS- SCHNITTBLU- MENBETR. 1)	ZUSAMMEN	SPEZIAL-	ZUSAMMEN	BETRIEBE			
26	27	28	29	30	31	32	33	34				
4	4	4	59	59	59	-	-			1	01	
0	0	0	17	17	17	-	-			-	02	
5 191	5 191	5 191	18 604	18 604	18 604	-	-			-	03	
-	-	-	11	10	9	1	1			25	04	
-	-	-	17	16	14	2	2			41	05	
-	-	-	104 453	111 602	116 622	.	.			689	06	
13	13	2	3	3	1	11	9			44	07	
35	35	8	6	6	4	32	29			130	08	
77 366	77 366	448 238	174 144	174 144	.	69 913	73 392			1 318	09	
-	-	-	1	1	-	4	4			27	10	
-	-	-	5	5	-	30	30			161	11	
-	-	-	.	.	-	180 885	180 885			14 745	12	
1	-	-	-	-	-	4	4			6	13	
13	-	-	-	-	-	57	57			102	14	
.	-	-	-	-	-	354 776	354 776			21 538	15	
-	-	-	-	-	-	-	-			-	16	
-	-	-	-	-	-	-	-			-	17	
-	-	-	-	-	-	-	-			-	18	
-	-	-	-	-	-	-	-			-	19	
-	-	-	-	-	-	44	44			-	20	
-	-	-	-	-	-	.	.			-	21	
-	-	-	-	-	-	-	-			-	22	
-	-	-	-	-	-	-	-			134	23	
-	-	-	-	-	-	-	-			.	24	
-	-	-	-	-	-	-	-			-	25	
-	-	-	-	-	-	-	-			-	26	
-	-	-	-	-	-	-	-			-	27	
18	17	6	76	74	70	22	20			105	28	
48	35	8	47	46	35	163	161			568	29	
63 405	60 384	152 873	37 732	38 307	37 387	183 953	196 923			7 234	30	
-	-	-	-	-	-	-	-			86	31	
-	-	-	-	-	-	-	-			264	32	
3	3	3	6	6	6	-	-			-	33	
0	0	0	1	1	1	-	-			-	34	
-	-	-	3	3	3	-	-			5	35	
-	-	-	0	0	0	-	-			89	36	
11	11	1	9	9	9	-	-			2	37	
25	25	.	1	1	1	-	-			4	38	
-	-	-	15	15	15	-	-			1	39	
-	-	-	3	3	3	-	-			.	40	
-	-	-	10	10	10	-	-			-	41	
-	-	-	2	2	2	-	-			-	42	
1	1	-	11	10	10	-	-			1	43	
.	.	-	6	4	4	-	-			.	44	
-	-	-	6	6	3	-	-			4	45	
-	-	-	8	8	3	-	-			26	46	
-	-	-	7	7	7	6	6			2	47	
-	-	-	9	9	9	17	17			14	48	
-	-	-	2	2	1	4	3			3	49	
-	-	-	6	6	.	11	8			149	50	
3	2	2	5	5	5	10	10			1	51	
21	8	8	10	10	10	135	135			.	52	
337 078	448 238	448 238	246 468	246 468	246 468	336 007	336 007			.	53	

10 SAARLAND

LFDI NR.	LANDW. GENUTZTE FLÄCHE VON ... BIS UNTER ... HA	MERKMAL	LANDW. BETRIEBE, DEREN INHABER NATUERLICHE PERSONEN SIND, INSGESAMT	DAVON BETRIEBE MIT				
				UNTER 2 000	2 000 5 000	5 000 7 500	7 500 10 000	
			1	2	3	4	5	
01	UNTER 1	BETRIEBE	122	24	31	3	14	
02		LF HA	54	13	19	0	5	
03		ACKERLAND HA	24	0	2	0	5	
04		DAUERGRUENLAND HA	10	7	3	-	-	
05		MILCHKUEHE	26	3	5	-	18	
06		SCHWEINE OHNE FERKEL	420	6	39	-	6	
07		LEGEHENNEN 1)	12 041	1 416	637	-	30	
08	1 - 2	BETRIEBE	229	192	16	2	-	
09		LF HA	336	278	22	4	-	
10		ACKERLAND HA	118	104	1	-	-	
11		DAUERGRUENLAND HA	154	142	5	2	-	
12		MILCHKUEHE	-	-	-	-	-	
13		SCHWEINE OHNE FERKEL	53	49	4	-	-	
14		LEGEHENNEN 1)	404	340	52	-	-	
15	2 - 5	BETRIEBE	481	378	43	15	19	
16		LF HA	1 535	1 207	133	45	54	
17		ACKERLAND HA	514	405	19	24	39	
18		DAUERGRUENLAND HA	893	783	84	14	4	
19		MILCHKUEHE	138	38	50	50	-	
20		SCHWEINE OHNE FERKEL	88	83	-	-	2	
21		LEGEHENNEN 1)	8 414	2 555	304	110	-	
22	5 - 10	BETRIEBE	416	336	30	17	2	
23		LF HA	2 879	2 292	232	118	14	
24		ACKERLAND HA	1 189	881	133	58	9	
25		DAUERGRUENLAND HA	1 585	1 399	97	59	3	
26		MILCHKUEHE	121	16	42	64	-	
27		SCHWEINE OHNE FERKEL	488	258	120	32	-	
28		LEGEHENNEN 1)	9 977	1 470	220	443	1 000	
29	10 - 20	BETRIEBE	403	146	110	39	23	
30		LF HA	5 868	1 952	1 623	615	305	
31		ACKERLAND HA	3 294	958	1 120	374	130	
32		DAUERGRUENLAND HA	2 467	991	502	240	172	
33		MILCHKUEHE	706	8	20	30	83	
34		SCHWEINE OHNE FERKEL	2 044	86	179	544	55	
35		LEGEHENNEN 1)	11 701	415	804	1 081	125	
36	20 - 30	BETRIEBE	241	14	71	50	19	
37		LF HA	5 828	355	1 649	1 306	508	
38		ACKERLAND HA	5 300	103	356	705	372	
39		DAUERGRUENLAND HA	2 491	251	698	600	130	
40		MILCHKUEHE	848	-	3	-	-	
41		SCHWEINE OHNE FERKEL	2 628	-	173	16	74	
42		LEGEHENNEN 1)	51 866	30	487	167	2 058	
43	30 - 50	BETRIEBE	233	8	31	18	9	
44		LF HA	9 225	341	1 075	637	423	
45		ACKERLAND HA	4 987	20	541	305	322	
46		DAUERGRUENLAND HA	4 178	321	535	330	99	
47		MILCHKUEHE	1 963	-	-	-	-	
48		SCHWEINE OHNE FERKEL	4 266	-	11	18	17	
49		LEGEHENNEN 1)	16 351	-	65	-	37	
50	50 - 100	BETRIEBE	346	1	5	9	7	
51		LF HA	25 334	-	349	650	540	
52		ACKERLAND HA	13 959	-	96	241	208	
53		DAUERGRUENLAND HA	11 351	-	253	410	332	
54		MILCHKUEHE	7 551	-	-	-	-	
55		SCHWEINE OHNE FERKEL	6 996	-	-	30	23	
56		LEGEHENNEN 1)	33 108	-	27	-	51	
57	100 UND MEHR	BETRIEBE	163	-	-	-	-	
58		LF HA	21 931	-	-	-	-	
59		ACKERLAND HA	12 952	-	-	-	-	
60		DAUERGRUENLAND HA	8 969	-	-	-	-	
61		MILCHKUEHE	6 314	-	-	-	-	
62		SCHWEINE OHNE FERKEL	3 602	-	-	-	-	
63		LEGEHENNEN 1)	6 030	-	-	-	-	
64	INSGESAMT	BETRIEBE	2 640	1 098	341	154	98	
65		LF HA	72 987	6 562	5 102	3 375	1 848	
66		ACKERLAND HA	40 336	2 499	2 859	1 706	1 084	
67		DAUERGRUENLAND HA	32 099	3 990	2 177	1 656	740	
68		MILCHKUEHE	17 666	65	120	143	101	
69		SCHWEINE OHNE FERKEL	20 587	481	526	640	177	
70		LEGEHENNEN 1)	149 896	6 226	2 599	1 800	3 301	

1) 1/2 JAHR UND AELTER.

STANDARDBETRIEBSEINKOMMEN VON ... BIS UNTER ... DM										
10 000	15 000	20 000	30 000	50 000	75 000	100 000	UND MEHR	ILFD	INR.	
6	7	8	9	10	11	12				
19	10	10	2	5	1			-	01	
5	2	4	2	2	.			-	02	
5	1	4	2	2	.			-	03	
0	-	-	-	-	-			-	04	
-	-	-	-	-	-			-	05	
223	-	-	-	146	-			-	06	
4 000	119	-	-	5 839	-			-	07	
7	-	1	2	5	-			4	08	
12	-	.	3	9	-			6	09	
2	-	.	3	2	-			6	10	
-	-	.	1	5	-			-	11	
-	-	-	-	-	-			-	12	
-	-	-	-	-	-			-	13	
12	-	-	-	-	-			-	14	
2	2	1	8	4	4			3	15	
10	11	.	28	15	11			13	16	
7	-	.	8	1	0			8	17	
3	-	-	5	1	-			-	18	
-	-	-	-	-	-			-	19	
2	-	-	-	1	-			-	20	
1 920	-	-	3 500	25	-			-	21	
2	4	6	5	7	2			4	22	
14	35	40	44	47	13			30	23	
12	17	23	31	14	13			-	24	
-	14	1	12	-	-			-	25	
-	-	-	-	-	-			-	26	
-	8	-	70	-	-			-	27	
-	2 000	-	4 837	7	-			-	28	
24	20	23	7	2	2			6	29	
372	331	408	113	38	32			82	30	
208	215	197	28	16	32			13	31	
162	112	211	74	4	-			2	32	
181	130	114	140	-	-			-	33	
32	181	632	-	335	-			-	34	
1 610	2 015	4 900	750	-	-			-	35	
17	15	25	15	7	2			3	36	
423	371	548	390	173	42			64	37	
224	212	333	178	130	14			60	38	
199	157	211	188	43	8			4	39	
45	119	301	293	85	-			-	40	
593	191	379	262	543	395			-	41	
30	1 300	193	272	12 229	-			35 100	42	
24	3	30	72	29	-			1	43	
1 036	179	1 343	2 956	1 191	-			-	44	
659	142	734	1 515	744	-			-	45	
368	36	608	1 433	446	-			-	46	
6	7	160	1 172	619	-			-	47	
144	99	787	1 305	1 883	-			-	48	
-	-	3 993	7 861	4 395	-			-	49	
16	18	24	51	82	77			33	50	
1 302	1 453	2 008	3 591	6 219	6 027			3 074	51	
549	954	1 168	2 290	3 456	3 312			1 657	52	
750	499	838	1 297	2 757	2 702			1 413	53	
-	-	70	665	2 157	2 807			1 851	54	
105	171	189	1 121	1 018	3 251			1 086	55	
-	30	104	121	8 743	9 617			14 415	56	
-	5	2	12	15	32			91	57	
-	743	362	1 534	2 265	3 866			13 162	58	
-	44	111	1 001	1 740	2 379			7 677	59	
-	700	251	533	522	1 487			5 476	60	
-	-	-	-	125	994			5 194	61	
-	-	-	325	840	1 304			1 133	62	
-	30	-	1 288	-	81			4 630	63	
117	81	128	180	165	121			150	64	
3 174	3 124	4 717	8 660	9 958	9 994			16 474	65	
1 668	1 584	2 576	5 078	6 105	5 753			9 421	66	
1 483	1 520	2 120	3 544	3 779	4 198			6 895	67	
232	257	645	2 271	2 987	3 803			7 045	68	
1 098	651	1 989	3 085	4 768	4 951			2 220	69	
7 573	5 494	9 192	18 629	31 240	9 698			54 145	70	

LFDI NR.	LANDW. GENUTZTE FLAECHE VON ... BIS UNTER ... HA	MERKMAL	LANDW. BETRIEBE, DEREN INHABER NATUERLICHE PERSONEN SIND, INSGESAMT	UNTER	2 000	5 000	7 500	DAVON BETRIEBE MIT	
								1	2
041	INSGESAMT	BETRIEBE	268	141	38	5	6		
01		LF HA	5 010	690	856	89	1		
02		ACKERLAND HA	2 913	234	479	32	1		
03		DAUERGRUENLAND HA	2 067	442	376	57			
04		MILCHKUEHE	962	20	-	-	-		
05		SCHWEINE OHNE FERKEL	1 025	24	32	7			
06		LEGEHENNEN 1)	38 893	1 411	426	-	-		
042	INSGESAMT	BETRIEBE	713	305	75	58	46		
01		LF HA	17 823	1 657	896	1 230	841		
02		ACKERLAND HA	9 845	756	461	727	476		
03		DAUERGRUENLAND HA	7 694	889	410	496	348		
04		MILCHKUEHE	4 222	16	10	32	76		
05		SCHWEINE OHNE FERKEL	6 979	175	233	515	86		
06		LEGEHENNEN 1)	12 804	884	914	372	2 213		
043	INSGESAMT	BETRIEBE	236	85	40	7	-		
01		LF HA	7 084	609	527	178	-		
02		ACKERLAND HA	3 195	134	208	12	-		
03		DAUERGRUENLAND HA	3 854	449	319	162	-		
04		MILCHKUEHE	2 018	10	46	-	-		
05		SCHWEINE OHNE FERKEL	1 108	179	60	-	-		
06		LEGEHENNEN 1)	42 510	397	293	11	-		
044	INSGESAMT	BETRIEBE	482	161	66	48	28		
01		LF HA	14 468	808	622	769	330		
02		ACKERLAND HA	9 629	343	372	492	237		
03		DAUERGRUENLAND HA	4 735	456	222	275	92		
04		MILCHKUEHE	3 340	16	31	111	25		
05		SCHWEINE OHNE FERKEL	2 609	31	66	91	68		
06		LEGEHENNEN 1)	22 572	1 505	175	1 326	6		
045	INSGESAMT	BETRIEBE	446	182	52	24	11		
01		LF HA	13 035	1 340	886	725	407		
02		ACKERLAND HA	7 084	472	565	214	237		
03		DAUERGRUENLAND HA	5 887	861	314	511	168		
04		MILCHKUEHE	2 692	3	10	-	-		
05		SCHWEINE OHNE FERKEL	3 174	32	88	27	5		
06		LEGEHENNEN 1)	18 875	955	285	91	1 000		
046	INSGESAMT	BETRIEBE	495	224	70	12	7		
01		LF HA	15 567	1 458	1 315	384	269		
02		ACKERLAND HA	7 670	560	774	229	133		
03		DAUERGRUENLAND HA	7 862	893	536	155	132		
04		MILCHKUEHE	4 432	-	23	-	-		
05		SCHWEINE OHNE FERKEL	5 692	40	47	-	18		
06		LEGEHENNEN 1)	14 242	1 074	506	-	82		

1) 1/2 JAHR UND ALTER.

GLIEDERUNG DER LANDW. BETRIEBE 1993

STANDARDBETRIEBSEINKOMMEN VON ...		BIS UNTER ...		DM								
10 000	15 000	20 000	30 000	50 000	75 000	100 000	UND MEHR					
6	7	8	9	10	11	12						
21	6	16	9	11	5	9	041					
334	115	614	360	719	408	825	01					
204	88	315	193	529	239	601	02					
130	27	299	167	190	168	211	03					
35	7	75	119	191	198	317	04					
385	99	285	24	-	13	155	05					
1 920	-	271	1 456	6 609	-	26 800	06					
23	28	24	40	45	30	38	042					
671	1 104	678	1 934	2 783	2 396	3 632	01					
367	382	462	1 104	1 619	1 556	1 933	02					
289	711	205	806	1 127	822	1 591	03					
-	104	238	417	906	714	1 791	04					
278	366	327	340	1 743	2 502	413	05					
12	78	-	2 344	2 728	3 019	240	06					
10	4	16	21	15	18	18	07					
292	99	744	946	707	1 436	1 546	01					
187	89	340	439	370	593	821	02					
105	10	403	506	333	842	725	03					
-	-	64	350	233	698	616	04					
-	-	51	29	415	149	226	05					
2 000	-	60	3 575	17 634	6 510	12 030	06					
8	22	14	43	32	25	34	044					
307	910	546	2 045	2 227	1 778	4 126	01					
209	472	308	1 452	1 651	1 165	2 929	02					
98	429	238	593	552	613	1 169	03					
-	91	70	428	396	747	1 426	04					
32	-	64	874	651	528	204	05					
-	1 892	122	2 004	4 215	42	11 284	06					
32	10	36	42	23	13	19	045					
828	421	1 494	2 069	1 113	1 217	2 534	01					
400	176	838	1 331	699	717	1 434	02					
425	245	648	726	409	480	1 100	03					
155	-	101	601	357	430	1 057	04					
62	171	521	758	452	443	615	05					
2 050	1 449	8 669	4 222	45	37	73	06					
23	11	22	25	39	30	32	046					
742	475	641	1 306	2 409	2 759	3 811	01					
301	377	313	559	1 237	1 483	1 703	02					
436	98	327	746	1 168	1 273	2 099	03					
42	55	97	356	904	1 016	1 939	04					
341	15	741	1 060	1 507	1 316	607	05					
1 591	2 075	70	5 028	9	90	3 718	06					

457. ARBEITSVERHAELTNISSE 1993 IN DEN SOZIALÖKONOMISCHEN BETRIEBSTYPEN

457.1 LANDW. BETRIEBE *) , DEREN INHABER

SAARLAND

LFD NR.	STANDARD-BETRIEBS-EINKOMMEN VON... BIS UNTER... 1 000 DM	PERSONENGRUPPE	BETRIEBE		BETRIEBSINHABER UND IHRE AUF DEM BETRIEB LEBENDEN MIT BETRIEBLICHEN ARBEITEN BESCHAEFTIGT							BETRIEB ANDERWEITIG	
			INSGESAMT		ZUSAMMEN		DAR. (SP. 3/4) VOLLBESCHAEFTIGT			ZUSAMMEN			
			BETRIEBE 1	LF HA 2	PERSONEN 3	AK-EINH. 4	BETRIEBE 5	PERSONEN 6	AK-EINH. 7	BETRIEBE 8	PERSONEN 9	INS	
01	UNTER 5	ZUSAMMEN	1439	11664	2216	549	75	75	74	1116	1672		
02		MAENNLICH	-	-	1651	436	62	62	61	1062	1251		
03		BETR.-INH.	-	-	1439	419	73	73	73	1006	1006		
04	5 - 10	ZUSAMMEN	254	5223	445	183	62	67	67	187	270		
05		MAENNLICH	-	-	321	142	52	57	57	176	210		
06		BETR.-INH.	-	-	254	134	62	62	62	172	172		
07	10 - 15	ZUSAMMEN	117	3175	251	118	43	49	49	65	98		
08		MAENNLICH	-	-	163	87	39	42	42	63	76		
09		BETR.-INH.	-	-	117	72	36	36	36	50	50		
10	15 - 20	ZUSAMMEN	82	3125	158	79	44	44	41	46	77		
11		MAENNLICH	-	-	108	57	38	38	35	41	52		
12		BETR.-INH.	-	-	82	57	38	38	38	40	40		
13	20 - 30	ZUSAMMEN	129	4717	303	169	82	100	99	56	94		
14		MAENNLICH	-	-	181	125	81	92	91	47	71		
15		BETR.-INH.	-	-	129	101	80	80	80	43	43		
16	30 - 50	ZUSAMMEN	180	8659	460	258	127	152	141	76	107		
17		MAENNLICH	-	-	269	182	127	140	129	67	77		
18		BETR.-INH.	-	-	180	149	114	114	114	46	46		
19	50 UND MEHR	ZUSAMMEN	439	36425	1243	774	393	525	517	131	177		
20		MAENNLICH	-	-	757	579	392	495	490	80	93		
21		BETR.-INH.	-	-	439	408	381	381	381	33	33		
22	INSGESAMT	ZUSAMMEN	2640	72987	5076	2130	826	1011	987	1678	2495		
23		MAENNLICH	-	-	3450	1608	791	926	904	1537	1830		
24		BETR.-INH.	-	-	2640	1338	782	782	782	1390	1390		
25		MAENNLICH	-	-	2467	1269	743	743	743	1323	1323		
DARUNTER (ZEILEN 01 - 25): BETRIEBE DES MARKTFRUCHT													
26	UNTER 5	ZUSAMMEN	635	6627	1008	257	38	38	38	553	820		
27		MAENNLICH	-	-	717	207	38	38	38	522	601		
28		BETR.-INH.	-	-	635	194	38	38	38	485	485		
29	5 - 10	ZUSAMMEN	89	2738	156	61	14	19	19	69	97		
30		MAENNLICH	-	-	114	50	14	19	19	68	81		
31		BETR.-INH.	-	-	89	43	14	14	14	68	68		
32	10 - 15	ZUSAMMEN	22	1047	35	23	15	18	18	8	10		
33		MAENNLICH	-	-	26	21	15	18	18	5	5		
34		BETR.-INH.	-	-	22	18	15	15	15	5	5		
35	15 - 20	ZUSAMMEN	19	1180	37	12	4	4	4	15	27		
36		MAENNLICH	-	-	25	9	4	4	4	14	17		
37		BETR.-INH.	-	-	19	9	4	4	4	15	15		
38	20 - 30	ZUSAMMEN	15	1028	33	21	10	13	13	3	3		
39		MAENNLICH	-	-	18	15	9	12	12	-	-		
40		BETR.-INH.	-	-	15	13	10	10	10	2	2		
41	30 - 50	ZUSAMMEN	26	2310	63	33	14	17	17	13	20		
42		MAENNLICH	-	-	36	25	14	16	16	10	13		
43		BETR.-INH.	-	-	26	20	14	14	14	9	9		
44	50 UND MEHR	ZUSAMMEN	24	3593	60	36	18	23	22	9	12		
45		MAENNLICH	-	-	38	28	18	23	22	9	9		
46		BETR.-INH.	-	-	24	20	17	17	17	8	8		
47	INSGESAMT	ZUSAMMEN	830	18522	1394	443	115	132	132	671	988		
48		MAENNLICH	-	-	974	354	113	130	129	629	727		
49		BETR.-INH.	-	-	830	315	113	113	113	593	593		
50		MAENNLICH	-	-	764	304	112	112	112	554	554		

*) IN DER ABGRENZUNG NACH DER HAUPTPRODUKTIONSRICHTUNG (HPR).

1) BEZOGEN AUF DIE BETRIEBLICHE TAETIGKEIT. - 2) IN DER ABGRENZUNG NACH DER BETRIEBSSYSTEMATIK.

FUER AUSGEWAHLTE BETRIEBSFORMEN NACH GROESSENKLASSEN DES STANDARDBETRIEBSEINKOMMENS
 NATUERLICHE PERSONEN SIND, INSGESAMT

SAARLAND

FAMILIENANGEHÖRIGEN ERWERBSTÄTIG		FAMILIENFREMDE ARBEITSKRÄFTE MIT BETRIEBLICHEN ARBEITEN BESCHÄFTIGT				BETRIEBL. ARBEITSLEISTUNG DER FAMILIEN- ARBEITSKRÄFTE UND DER STÄNDIGEN FAM.-FREMDE ARBEITSKRÄFTE		LF	INR.			
DARUNTER (SP. 9) AUCH MIT BETRIEBL. ARBEITEN BESCHÄFTIGT		STAENDIGE				NICHTSTAENDIGE						
ZUSAMMEN	UEBERW. ANDER- IM WEITIG BETRIEB VOLLB.	PERSONEN		BETRIEBE	LF HA	PERSONEN	AK-EINH.	BETRIEBE	AK-EINHEITEN			
PERSONEN	AK-EINH.	PERSONEN		BETRIEBE	15	16	17	BETRIEBE	19	20		
10	11	12	13	14				18				
GESAMT												
1217	292	11	1000	23	182	29	23	64	29	572	01	
1085	267	11	934	20	182	20	14	64	17	450	02	
1006	256	11	860	-	-	-	-	-	-	-	03	
213	74	13	158	18	196	34	20	15	18	202	04	
199	72	13	153	9	195	19	7	11	8	149	05	
172	63	13	130	-	-	-	-	-	-	-	06	
83	28	-	72	21	450	47	38	11	6	156	07	
71	25	-	62	11	444	22	18	11	5	105	08	
50	21	-	44	-	-	-	-	-	-	-	09	
58	19	4	35	10	181	22	20	11	9	100	10	
44	17	4	32	9	181	9	9	10	8	66	11	
40	16	4	28	-	-	-	-	-	-	-	12	
71	24	6	58	12	486	32	28	23	9	197	13	
62	23	5	56	12	486	20	19	20	8	143	14	
43	18	5	36	-	-	-	-	-	-	-	15	
87	35	11	57	14	467	21	13	17	12	270	16	
70	32	11	46	10	418	12	9	14	8	191	17	
46	23	7	24	-	-	-	-	-	-	-	18	
123	37	24	80	75	5077	244	215	105	92	990	19	
80	28	10	57	67	4647	168	152	98	53	731	20	
33	15	8	21	-	-	-	-	-	-	-	21	
1852	509	69	1459	173	7039	430	357	245	175	2487	22	
1612	463	54	1340	138	6552	271	228	227	106	1836	23	
1390	411	47	1143	-	-	-	-	-	-	-	24	
1323	394	47	1107	-	-	-	-	-	-	-	25	
BETRIEBSBEREICHS LANDWIRTSCHAFT 2) BETRIEBE												
600	149	8	448	-	-	-	-	24	8	257	26	
523	136	8	431	-	-	-	-	24	6	207	27	
485	131	8	398	-	-	-	-	-	-	-	28	
77	26	3	48	5	193	6	3	4	5	64	29	
73	25	3	45	5	193	6	3	3	1	53	30	
68	25	3	43	-	-	-	-	-	-	-	31	
8	2	-	4	3	216	6	5	2	0	28	32	
5	2	-	2	3	216	3	2	2	0	23	33	
5	2	-	2	-	-	-	-	-	-	-	34	
25	6	2	16	2	90	2	2	5	5	13	35	
17	4	2	13	2	90	2	2	5	5	10	36	
15	5	2	9	-	-	-	-	-	-	-	37	
2	1	-	2	2	137	2	2	3	1	23	38	
-	-	-	-	2	137	2	2	2	0	17	39	
2	1	-	2	-	-	-	-	-	-	-	40	
16	7	3	9	4	253	5	4	4	3	37	41	
13	7	3	7	4	253	5	4	4	2	28	42	
9	4	2	3	-	-	-	-	-	-	-	43	
12	5	2	8	7	1274	20	14	10	17	49	44	
9	4	1	6	7	1274	16	12	10	9	40	45	
8	4	1	5	-	-	-	-	-	-	-	46	
741	195	18	535	21	2164	40	28	51	39	472	47	
641	179	17	504	21	2164	33	24	49	23	378	48	
593	170	15	462	-	-	-	-	-	-	-	49	
554	164	15	452	-	-	-	-	-	-	-	50	

457. ARBEITSVERHAELTNISSE 1993 IN DEN SOZIALÖKONOMISCHEN BETRIEBSTYPEN

457.1 LANDW. BETRIEBE *) , DEREN INHABER

SAARLAND

LFD NR.	STANDARD- BETRIEBS- EINKOMMEN VON... BIS UNTER... 1 000 DM	PERSONEN- GRUPPE	BETRIEBE		BETRIEBSINHABER UND IHRE AUF DEM BETRIEB LEBENDEN MIT BETRIEBLICHEN ARBEITEN BESCHAEFTIGT						BETRIEB LEBENDEN ANDERWEITIG	
			INSGESAMT		ZUSAMMEN		DAR. (SP. 3/4) VOLLBESCHAEFTIGT		ZUSAMMEN		BETRIEBE 8	PERSONEN 9
			BETRIEBE 1	LF HA 2	PERSONEN 3	AK-EINH. 4	BETRIEBE 5	PERSONEN 6	AK-EINH. 7	BETRIEBE 8		
DARUNTER (ZEILEN 01 - 25): BETRIEBE DES FUTTERBAU												
51	UNTER 5	ZUSAMMEN	526	3939	761	189	21	21	20	397	562	
52		MAENNLICH	-	-	604	147	11	11	10	378	453	
53		BETR.-INH.	-	-	526	146	19	19	19	372	372	
54	5 - 10	ZUSAMMEN	104	1989	195	79	31	31	31	85	116	
55		MAENNLICH	-	-	148	66	31	31	31	76	89	
56		BETR.-INH.	-	-	104	57	31	31	31	73	73	
57	10 - 15	ZUSAMMEN	48	1444	112	47	10	10	10	37	52	
58		MAENNLICH	-	-	72	34	10	10	10	37	42	
59		BETR.-INH.	-	-	48	25	5	5	5	27	27	
60	15 - 20	ZUSAMMEN	40	1729	77	44	25	25	21	19	36	
61		MAENNLICH	-	-	51	33	25	25	21	19	26	
62		BETR.-INH.	-	-	40	30	20	20	20	19	19	
63	20 - 30	ZUSAMMEN	71	2679	167	87	42	46	46	40	71	
64		MAENNLICH	-	-	102	65	42	44	44	35	55	
65		BETR.-INH.	-	-	71	53	40	40	40	30	30	
66	30 - 50	ZUSAMMEN	117	5389	303	169	83	98	92	51	75	
67		MAENNLICH	-	-	180	121	83	91	84	47	53	
68		BETR.-INH.	-	-	117	98	75	75	75	29	29	
69	50 UND MEHR	ZUSAMMEN	322	29735	949	596	303	408	402	95	123	
70		MAENNLICH	-	-	581	446	303	388	385	51	58	
71		BETR.-INH.	-	-	322	309	296	296	296	11	11	
72	INSGESAMT	ZUSAMMEN	1227	46904	2564	1211	515	639	623	725	1035	
73		MAENNLICH	-	-	1739	912	505	600	586	643	776	
74		BETR.-INH.	-	-	1227	716	486	486	486	561	561	
75		MAENNLICH	-	-	1156	687	474	474	474	534	534	
VEREDLUNGS												
76	UNTER 5	ZUSAMMEN	9	57	14	4	-	-	-	3	6	
77		MAENNLICH	-	-	8	3	-	-	-	2	2	
78		BETR.-INH.	-	-	9	3	-	-	-	3	3	
79	5 - 10	ZUSAMMEN	9	97	10	3	-	-	-	8	11	
80		MAENNLICH	-	-	9	3	-	-	-	8	8	
81		BETR.-INH.	-	-	9	3	-	-	-	8	8	
82	10 - 15	ZUSAMMEN	13	171	32	9	-	-	-	7	13	
83		MAENNLICH	-	-	20	7	-	-	-	7	13	
84		BETR.-INH.	-	-	13	5	-	-	-	7	7	
85	15 - 20	ZUSAMMEN	6	96	14	6	3	3	3	-	-	
86		MAENNLICH	-	-	12	5	3	3	3	-	-	
87		BETR.-INH.	-	-	6	5	3	3	3	-	-	
88	20 - 30	ZUSAMMEN	16	409	38	18	8	10	10	10	12	
89		MAENNLICH	-	-	24	14	8	10	10	8	8	
90		BETR.-INH.	-	-	16	11	8	8	8	8	8	
91	30 - 50	ZUSAMMEN	13	449	37	20	8	10	10	7	7	
92		MAENNLICH	-	-	20	15	8	10	10	5	5	
93		BETR.-INH.	-	-	13	11	8	8	8	2	2	
94	50 UND MEHR	ZUSAMMEN	34	1763	89	52	27	33	33	11	19	
95		MAENNLICH	-	-	48	37	26	29	29	7	11	
96		BETR.-INH.	-	-	34	30	27	27	27	6	6	
97	INSGESAMT	ZUSAMMEN	100	3041	234	112	46	56	56	46	68	
98		MAENNLICH	-	-	142	83	45	52	52	37	47	
99		BETR.-INH.	-	-	100	67	46	46	46	35	35	
100		MAENNLICH	-	-	96	65	44	44	44	34	34	

*) IN DER ABGRENZUNG NACH DER HAUPTPRODUKTIONSRICHTUNG (HPR).

1) BEZOGEN AUF DIE BETRIEBLICHE TÄTIGKEIT. - 2) IN DER ABGRENZUNG NACH DER BETRIEBSSYSTEMATIK.

FUER AUSGEWAELTE BETRIEBSFORMEN NACH GROSSENKLASSEN DES STANDARDBETRIEBSEINKOMMENS
 NATUERLICHE PERSONEN SIND, INSGESAMT

SAARLAND

FAMILIENANGEHOERIGEN ERWERBSTAETIG				FAMILIENFREMDE ARBEITSKRAEFTE MIT BETRIEBLICHEN ARBEITEN BESCHAEFTIGT					BETRIEBL. ARBEITSLEISTUNG DER FAMILIEN- ARBEITSKRAEFTE UND DER STAENDIGEN FAM.-FREMDEN ARBEITSKRAEFTE		LF	NR.
DARUNTER (SP. 9) AUCH MIT BETRIEBL. ARBEITEN BESCHAEFTIGT				STAENDIGE					NICHTSTAENDIGE			
ZUSAMMEN		UEBERW. ANDER- IM WEITIG BETRIEB VOLLB.		BETRIEBE	LF	HA	PERSONEN	AK-EINH.	BETRIEBE		AK-EINHEITEN	
PERSONEN	AK-EINH.	PERSONEN	PERSONEN	BETRIEBE	15	16	17	BETRIEBE	19	AK-EINHEITEN	20	
10	11	12	13	14				18				
BETRIEBSBEREICHS LANDWIRTSCHAFT 2)												
BETRIEBE												
440	105	3	409	17	182	17	11	31	13		201	51
398	96	3	368	17	182	17	11	31	7		159	52
372	93	3	341	-	-	-	-	-	-		-	53
97	36	8	73	-	-	-	-	4	2		79	54
89	34	8	73	-	-	-	-	2	1		66	55
73	27	8	57	-	-	-	-	-	-		-	56
42	15	-	42	2	140	3	1	2	0		48	57
37	13	-	37	2	140	3	1	2	0		35	58
27	12	-	27	-	-	-	-	-	-		-	59
26	11	2	18	2	89	3	3	2	2		47	60
21	10	2	18	2	89	2	2	2	2		34	61
19	10	2	18	-	-	-	-	-	-		-	62
55	19	5	46	3	335	4	4	10	3		91	63
50	19	5	46	3	335	4	4	10	3		69	64
30	13	5	24	-	-	-	-	-	-		-	65
62	24	8	47	3	147	3	1	6	4		170	66
49	22	8	38	3	147	3	1	6	4		122	67
29	15	5	21	-	-	-	-	-	-		-	68
79	21	15	52	27	2919	31	25	56	27		621	69
47	15	4	36	23	2535	26	21	52	22		468	70
11	6	3	8	-	-	-	-	-	-		-	71
800	231	40	686	53	3812	61	46	111	52		1257	72
691	208	29	615	49	3428	55	40	106	39		953	73
561	175	24	495	-	-	-	-	-	-		-	74
534	166	24	471	-	-	-	-	-	-		-	75
BETRIEBE												
6	1	-	1	-	-	-	-	2	0		4	76
2	0	-	-	-	-	-	-	2	0		3	77
3	0	-	1	-	-	-	-	-	-		-	78
8	3	-	8	-	-	-	-	-	-		3	79
8	3	-	8	-	-	-	-	-	-		3	80
8	3	-	8	-	-	-	-	-	-		-	81
13	5	-	13	3	4	7	2	5	5		11	82
13	5	-	13	2	-	3	1	5	4		8	83
7	3	-	7	-	-	-	-	-	-		-	84
-	-	-	-	-	-	-	-	1	1		6	85
-	-	-	-	-	-	-	-	-	-		5	86
-	-	-	-	-	-	-	-	-	-		-	87
11	3	1	7	1	10	3	1	1	0		19	88
8	2	-	7	1	10	1	0	-	-		14	89
8	2	-	7	-	-	-	-	-	-		-	90
3	2	-	1	3	52	8	3	1	1		23	91
2	1	-	-	1	4	1	0	-	-		15	92
2	1	-	-	-	-	-	-	-	-		-	93
14	5	4	8	8	437	12	9	9	5		61	94
10	4	3	6	7	413	11	8	9	2		45	95
6	3	3	3	-	-	-	-	-	-		-	96
55	18	5	38	15	503	30	15	20	11		127	97
44	16	3	34	11	427	16	10	17	7		92	98
35	13	3	26	-	-	-	-	-	-		-	99
34	13	3	25	-	-	-	-	-	-		-	100

GA

457. ARBEITSVERHAELTNISSE 1993 IN DEN SOZIALÖKONOMISCHEN BETRIEBSTYPEN

457.1 LANDW. BETRIEBE *) , DEREN INHABER

SAARLAND

LFD NR.	STANDARD- BETRIEBS- EINKOMMEN VON... BIS UNTER... 1 000 DM	PERSONEN- GRUPPE	BETRIEBE		BETRIEBSINHABER UND IHRE AUF DEM BETRIEB LEBENDEN MIT BETRIEBLICHEN ARBEITEN BESCHAEFTIGT							BETRIEB LEBENDEN ANDERWEITIG	
			INSGESAMT		ZUSAMMEN		DAR. (SP. 3/4) VOLLBESCHAEFTIGT			ZUSAMMEN			
			BETRIEBE 1	LF HA 2	PERSONEN 3	AK-EINH. 4	BETRIEBE 5	PERSONEN 6	AK-EINH. 7	BETRIEBE 8	PERSONEN 9		
DARUNTER (ZEILEN 01 - 25):												BETRIEBE DES DAUERKULTUR	
101	UNTER 5	ZUSAMMEN	104	222	166	36	4	4	4	78	130		
102		MAENNLICH	-	-	124	30	4	4	4	77	80		
103		BETR.-INH.	-	-	104	30	4	4	4	74	74		
104	5 - 10	ZUSAMMEN	13	47	28	8	2	2	2	13	20		
105		MAENNLICH	-	-	18	5	2	2	2	13	16		
106		BETR.-INH.	-	-	13	5	2	2	2	12	12		
107	10 - 15	ZUSAMMEN	8	25	16	6	-	-	-	4	10		
108		MAENNLICH	-	-	12	5	-	-	-	4	6		
109		BETR.-INH.	-	-	8	4	-	-	-	4	4		
110	15 - 20	ZUSAMMEN	6	44	9	4	2	2	2	4	4		
111		MAENNLICH	-	-	8	3	2	2	2	4	4		
112		BETR.-INH.	-	-	6	3	2	2	2	4	4		
113	20 - 30	ZUSAMMEN	3	19	6	2	1	2	1	2	6		
114		MAENNLICH	-	-	4	2	1	2	1	2	6		
115		BETR.-INH.	-	-	3	2	1	1	1	2	2		
116	30 - 50	ZUSAMMEN	5	26	11	6	5	5	4	-	-		
117		MAENNLICH	-	-	7	4	5	5	4	-	-		
118		BETR.-INH.	-	-	5	4	4	4	4	-	-		
119	50 UND MEHR	ZUSAMMEN	8	73	23	14	8	10	10	-	-		
120		MAENNLICH	-	-	13	11	8	10	10	-	-		
121		BETR.-INH.	-	-	8	7	7	7	7	-	-		
122	INSGESAMT	ZUSAMMEN	146	456	258	76	22	25	24	101	169		
123		MAENNLICH	-	-	185	61	22	25	24	100	111		
124		BETR.-INH.	-	-	146	54	20	20	20	96	96		
125		MAENNLICH	-	-	142	52	20	20	20	96	96		
LANDWIRTSCHAFTLICHE													
126	UNTER 5	ZUSAMMEN	70	554	123	34	3	3	3	37	53		
127		MAENNLICH	-	-	91	28	3	3	3	35	45		
128		BETR.-INH.	-	-	70	24	3	3	3	27	27		
129	5 - 10	ZUSAMMEN	8	233	21	8	2	2	2	6	21		
130		MAENNLICH	-	-	13	7	2	2	2	6	11		
131		BETR.-INH.	-	-	8	5	2	2	2	6	6		
132	10 - 15	ZUSAMMEN	11	482	24	10	4	4	4	9	13		
133		MAENNLICH	-	-	14	6	2	2	2	9	9		
134		BETR.-INH.	-	-	11	5	2	2	2	6	6		
135	15 - 20	ZUSAMMEN	2	75	4	3	2	2	2	2	4		
136		MAENNLICH	-	-	4	3	2	2	2	2	3		
137		BETR.-INH.	-	-	2	1	-	-	-	2	2		
138	20 - 30	ZUSAMMEN	10	567	19	13	6	6	6	2	2		
139		MAENNLICH	-	-	16	11	6	6	6	2	2		
140		BETR.-INH.	-	-	10	9	6	6	6	2	2		
141	30 - 50	ZUSAMMEN	9	450	22	11	9	10	6	5	5		
142		MAENNLICH	-	-	15	9	9	10	6	5	5		
143		BETR.-INH.	-	-	9	7	4	4	4	5	5		
144	50 UND MEHR	ZUSAMMEN	9	886	20	13	9	10	9	4	4		
145		MAENNLICH	-	-	14	11	9	10	9	3	3		
146		BETR.-INH.	-	-	9	8	8	8	8	-	-		
147	INSGESAMT	ZUSAMMEN	119	3248	235	93	35	37	32	65	103		
148		MAENNLICH	-	-	169	74	32	35	30	62	79		
149		BETR.-INH.	-	-	119	58	25	25	25	49	49		
150		MAENNLICH	-	-	119	58	25	25	25	49	49		

*) IN DER ABGRENZUNG NACH DER HAUPTPRODUKTIONSRICHTUNG (HPR).

1) BEZOGEN AUF DIE BETRIEBLICHE TAEITIGKEIT.- 2) IN DER ABGRENZUNG NACH DER BETRIEBSSYSTEMATIK.

FUER AUSGEWAHLTE BETRIEBSFORMEN NACH GROSSENKLASSEN DES STANDARDBETRIEBSEINKOMMENS
 NATUERLICHE PERSONEN SIND, INSGESAMT

SAARLAND

FAMILIENANGEHOERIGEN ERWERBSTAETIG				FAMILIENFREMDE ARBEITSKRAEFTE MIT BETRIEBLICHEN ARBEITEN BESCHAEFTIGT					BETRIEBL. ARBEITSLEISTUNG DER FAMILIEN- ARBEITSKRAEFTE UND DER STAENDIGEN FAM.-FREMDE ARBEITSKRAEFTE		LFD NR.
DARUNTER (SP. 9) AUCH MIT BETRIEBL. ARBEITEN BESCHAEFTIGT		DAR. (SP. 10) UEBERW. ANDER- IM WEITIG BETRIEB VOLLB.		STAENDIGE			NICHTSTAENDIGE		AK-EINHEITEN		
ZUSAMMEN	PERSONEN	AK-EINH. 1)	PERSONEN	BETRIEBE	LF HA	PERSONEN	AK-EINH.	BETRIEBE		19	
10	11	12	13	14	15	16	17	18	19	20	
BETRIEBSBEREICHS LANDWIRTSCHAFT 2)											
BETRIEBE											
85	19	-	70	-	-	-	-	2	1	36	101
77	18	-	62	-	-	-	-	2	0	30	102
74	18	-	61	-	-	-	-	-	-	-	103
15	4	2	13	-	-	-	-	-	-	8	104
14	4	2	12	-	-	-	-	-	-	5	105
12	4	2	10	-	-	-	-	-	-	-	106
8	2	-	6	-	-	-	-	-	-	6	107
6	1	-	4	-	-	-	-	-	-	5	108
4	1	-	2	-	-	-	-	-	-	-	109
4	1	1	1	-	-	-	-	-	-	4	110
4	1	1	1	-	-	-	-	-	-	3	111
4	1	1	1	-	-	-	-	-	-	-	112
2	1	-	2	-	-	-	-	1	1	2	113
2	1	-	2	-	-	-	-	-	-	2	114
2	1	-	2	-	-	-	-	-	-	-	115
-	-	-	-	-	-	-	-	2	3	6	116
-	-	-	-	-	-	-	-	2	2	4	117
-	-	-	-	-	-	-	-	-	-	-	118
-	-	-	-	1	20	1	1	1	1	15	119
-	-	-	-	1	20	1	1	1	0	12	120
-	-	-	-	-	-	-	-	-	-	-	121
114	27	3	92	1	20	1	1	6	5	77	122
102	26	3	81	1	20	1	1	5	2	62	123
96	25	3	76	-	-	-	-	-	-	-	124
96	25	3	76	-	-	-	-	-	-	-	125
GEMISCHTBETRIEBE											
42	11	-	40	-	-	-	-	1	1	34	126
40	10	-	40	-	-	-	-	1	1	28	127
27	8	-	27	-	-	-	-	-	-	-	128
11	5	-	11	-	-	-	-	-	-	8	129
11	5	-	11	-	-	-	-	-	-	7	130
6	3	-	6	-	-	-	-	-	-	-	131
12	4	-	6	2	87	2	2	2	1	12	132
9	4	-	6	2	87	2	2	2	1	7	133
6	3	-	6	-	-	-	-	-	-	-	134
3	1	-	-	-	-	-	-	-	-	3	135
3	1	-	-	-	-	-	-	-	-	3	136
2	1	-	-	-	-	-	-	-	-	-	137
2	1	-	2	-	-	-	-	5	2	13	138
2	1	-	2	-	-	-	-	5	2	11	139
2	1	-	2	-	-	-	-	-	-	-	140
5	3	-	-	-	-	-	-	-	-	11	141
5	3	-	-	-	-	-	-	-	-	9	142
5	3	-	-	-	-	-	-	-	-	-	143
4	2	1	2	1	97	1	1	3	2	14	144
3	1	-	2	1	97	1	1	3	2	12	145
-	-	-	-	-	-	-	-	-	-	-	146
79	27	1	62	3	184	3	2	12	6	96	147
74	25	-	62	3	184	3	2	12	5	77	148
49	18	-	42	-	-	-	-	-	-	-	149
49	18	-	42	-	-	-	-	-	-	-	150

457. ARBEITSVERHAELTNISSE 1993 IN DEN SOZIALÖKONOMISCHEN BETRIEBSTYPEN

457.1 LANDW. BETRIEBE *), DEREN INHABER

SAARLAND

LFDI NR.	STANDARD- BETRIEBS- EINKOMMEN VON... BIS UNTER... 1 000 DM	PERSONEN- GRUPPE	BETRIEBE		BETRIEBSINHABER UND IHRE AUF DEM BETRIEB LEBENDEN MIT BETRIEBLICHEN ARBEITEN BESCHAEFTIGT						
			INSGESAMT		ZUSAMMEN		DAR. (SP. 3/4) VOLLBESCHAEFTIGT			ZUSAMMEN	
			BETRIEBE 1	LF HA 2	PERSONEN 3	AK-EINH. 4	BETRIEBE 5	PERSONEN 6	AK-EINH. 7	BETRIEBE 8	PERSONEN 9
DARUNTER (ZEILEN 01 - 25): BETRIEBE DES ZU											
151	UNTER 5	ZUSAMMEN	1344	11399	2072	521	66	66	65	1068	1571
152		MAENNLICH	-	-	1543	414	56	56	55	1015	1182
153		BETR.-INH.	-	-	1344	396	65	65	65	962	962
154	5 - 10	ZUSAMMEN	223	5104	410	160	50	55	55	182	265
155		MAENNLICH	-	-	303	132	50	55	55	171	205
156		BETR.-INH.	-	-	223	112	50	50	50	167	167
157	10 - 15	ZUSAMMEN	101	3168	219	96	30	32	32	65	98
158		MAENNLICH	-	-	143	72	27	30	30	63	76
159		BETR.-INH.	-	-	101	56	22	22	22	50	50
160	15 - 20	ZUSAMMEN	73	3123	142	67	35	35	32	40	71
161		MAENNLICH	-	-	101	53	35	35	32	38	49
162		BETR.-INH.	-	-	73	47	29	29	29	40	40
163	20 - 30	ZUSAMMEN	115	4702	264	141	68	78	78	57	94
164		MAENNLICH	-	-	164	108	66	74	74	47	71
165		BETR.-INH.	-	-	115	87	65	65	65	43	43
166	30 - 50	ZUSAMMEN	169	8624	436	240	119	141	129	76	107
167		MAENNLICH	-	-	259	173	119	132	121	67	77
168		BETR.-INH.	-	-	169	139	106	106	106	46	46
169	50 UND MEHR	ZUSAMMEN	396	36050	1142	710	364	484	476	119	158
170		MAENNLICH	-	-	695	533	363	460	455	70	81
171		BETR.-INH.	-	-	396	374	354	354	354	25	25
172	INSGESAMT	ZUSAMMEN	2421	72170	4685	1935	732	891	867	1608	2363
173		MAENNLICH	-	-	3209	1484	717	843	821	1472	1740
174		BETR.-INH.	-	-	2421	1211	690	690	690	1333	1333
175		MAENNLICH	-	-	2276	1167	674	674	674	1267	1267

*) IN DER ABGRENZUNG NACH DER HAUPTPRODUKTIONSRICHTUNG (HPR).

1) BEZOGEN AUF DIE BETRIEBLICHE TAETIGKEIT.- 2) IN DER ABGRENZUNG NACH DER BETRIEBSSYSTEMATIK.

FUER AUSGEWAELTE BETRIEBSFORMEN NACH GROSSENKLASSEN DES STANDARDBETRIEBSEINKOMMENS
 NATUERLICHE PERSONEN SIND, INSGESAMT

SAARLAND

FAMILIENANGEHOERIGEN ERWERBSTAETIG				FAMILIENFRENDE ARBEITSKRAEFTE MIT BETRIEBLICHEN ARBEITEN BESCHAEFTIGT							BETRIEBL. ARBEITSLEISTUNG DER FAMILIEN-ARBEITSKRAEFTE UND DER STAENDIGEN FAM.-FREMDEN ARBEITSKRAEFTE	
DARUNTER (SP. 9) AUCH MIT BETRIEBL. ARBEITEN ZUSAMMEN		DAR. (SP. 10) UEBERW. IM BETRIEB		STAENDIGE			NICHTSTAENDIGE				AK-EINHEITEN	LFD INR.
PERSONEN	AK-EINH. 1)	PERSONEN	PERSONEN	BETRIEBE	LF HA	PERSONEN	AK-EINH.	BETRIEBE				
10	11	12	13	14	15	16	17	18	19	20		
BETRIEBSBEREICHS LANDWIRTSCHAFT 2)												
SAMMEN												
1173	286	11	968	17	182	17	11	61	23	533	151	
1041	261	11	902	17	182	17	11	61	14	426	152	
962	250	11	828	-	-	-	-	-	-	-	153	
208	73	13	153	5	193	6	3	8	8	163	154	
194	71	13	148	5	193	6	3	5	2	135	155	
167	62	13	125	-	-	-	-	-	-	-	156	
83	28	-	72	9	447	17	10	11	6	105	157	
71	25	-	62	8	443	11	6	11	5	78	158	
50	21	-	44	-	-	-	-	-	-	-	159	
58	19	4	35	3	179	5	5	8	8	72	160	
44	17	4	32	3	179	3	3	7	7	56	161	
40	16	4	28	-	-	-	-	-	-	-	162	
71	24	6	58	5	482	9	7	20	6	148	163	
62	23	5	56	5	482	7	6	17	5	113	164	
43	18	5	36	-	-	-	-	-	-	-	165	
87	35	11	57	10	452	16	8	14	11	247	166	
70	32	11	46	8	405	9	5	13	8	178	167	
46	23	7	24	-	-	-	-	-	-	-	168	
108	33	22	70	44	4747	65	50	78	51	760	169	
69	25	8	50	39	4339	55	44	74	36	576	170	
25	13	7	16	-	-	-	-	-	-	-	171	
1788	498	67	1412	92	6683	134	93	200	114	2028	172	
1552	453	52	1296	84	6223	107	77	188	77	1562	173	
1333	402	46	1101	-	-	-	-	-	-	-	174	
1267	386	46	1066	-	-	-	-	-	-	-	175	

10 SAARLAND

LFDI NR.	LANDW. GENUTZTE FLAECHE VON ... BIS UNTER ... HA	UND ZWAR									
		INSGESAMT		DAUERGRUENLAND		GETREIDE 2)		ZUCKERRUEBEN 3)		WALD	
		BETR. 1)	LF HA 2	BETR. 3	FLAECHE HA 4	BETR. 5	FLAECHE HA 6	BETR. 7	FLAECHE HA 8	BETR. 9	FLAECHE HA 10

LANDW. BETRIEBE, DEREN INHABER

01	UNTER 1	122	54	21	10	10	4	-	-	15	26
02	1 - 2	229	336	145	154	112	74	-	-	58	29
03	2 - 5	481	1 535	386	893	264	339	-	-	140	177
04	5 - 10	416	2 879	365	1 585	254	900	-	-	97	95
05	10 - 20	403	5 868	351	2 467	338	2 654	-	-	104	260
06	20 - 30	241	5 828	218	2 491	209	2 542	-	-	38	55
07	30 - 50	233	9 225	220	4 178	219	3 767	-	-	72	272
08	50 - 100	346	25 334	330	11 351	330	8 953	-	-	106	615
09	100 UND MEHR	163	21 931	159	8 969	154	7 385	-	-	50	380
10	INSGESAMT	2 640	72 987	2 203	32 099	1 894	26 616	-	-	686	1 908

DAVON
BETRIEBE O H N E

11	UNTER 1	57	15	-	-	-	-	-	-	-	-
12	1 - 2	23	28	5	3	13	4	-	-	1	0
13	2 - 5	44	142	16	29	22	25	-	-	3	1
14	5 - 10	27	191	13	67	6	20	-	-	3	6
15	10 - 20	87	1 238	81	548	71	464	-	-	24	19
16	20 - 30	57	1 417	55	617	54	647	-	-	12	11
17	30 - 50	124	5 000	117	2 519	112	1 841	-	-	35	89
18	50 - 100	225	16 813	220	7 669	214	5 781	-	-	73	144
19	100 UND MEHR	130	17 138	128	7 329	124	5 672	-	-	39	124
20	ZUSAMMEN	784	41 983	642	18 783	620	14 453	-	-	192	394

BETRIEBE 9), IN DENEN DAS BETRIEBLICHE EINKOMMEN

21	UNTER 1	1	1	-	-	-	-	-	-	-	-
22	1 - 2	8	13	5	6	-	-	-	-	1	4
23	2 - 5	1	3	-	-	-	-	-	-	-	-
24	5 - 10	18	145	10	63	9	22	-	-	2	0
25	10 - 20	11	174	8	98	3	22	-	-	3	1
26	20 - 30	6	139	5	53	6	82	-	-	1	10
27	30 - 50	13	614	13	264	13	243	-	-	5	38
28	50 - 100	58	4 193	55	1 921	58	1 411	-	-	22	83
29	100 UND MEHR	22	3 159	20	999	22	1 215	-	-	8	33
30	ZUSAMMEN	144	8 440	120	3 405	116	2 995	-	-	43	177

BETRIEBE 9), IN DENEN DAS BETRIEBLICHE EINKOMMEN

31	UNTER 1	62	37	21	10	10	4	-	-	15	26
32	1 - 2	198	294	133	145	98	70	-	-	56	25
33	2 - 5	436	1 388	372	865	242	314	-	-	137	176
34	5 - 10	371	2 542	343	1 455	240	857	-	-	92	89
35	10 - 20	305	4 457	262	1 826	264	2 166	-	-	77	240
36	20 - 30	177	4 272	157	1 820	149	1 813	-	-	25	30
37	30 - 50	97	3 613	88	1 392	93	1 683	-	-	29	145
38	50 - 100	58	4 330	51	1 759	52	1 763	-	-	10	384
39	100 UND MEHR	8	1 634	8	640	6	499	-	-	3	225
40	ZUSAMMEN	1 713	22 565	1 441	9 912	1 159	9 168	-	-	449	1 339

1) EINSCHL. DER BETRIEBE OHNE LANDW. GENUTZTE FLAECHE. - 2) EINSCHL. KOERNERMAIS. - 3) OHNE SAMENBAU. - 4) OHNE INHABERS UND/ODER SEINES EHEGATTEN. - 8) DES BETRIEBSINHABERS UND SEINES EHEGATTEN. - 9) MIT AUSSERBETRIEBLICHEN

SOZIALÖKONOMISCHE BETRIEBSTYPEN 1993

KLASSEN DER LANDW. GENUTZTEN FLÄCHE

10 SAARLAND

BETRIEBE MIT														AUSSERBETRIEBLICHEM EINKOMMEN 7)						ILFD				
MILCHKÜEHEN 4)				SCHWEINEN 5)				LEGEHENNEN 6)				ZUSAMMEN		AUS ANDERWEITIGER ERWERBSTÄTIGKEIT		AUS SONSTIGEN QUELLEN								
BETR.	I	TIERE	I	BETR.	I	TIERE	I	BETR.	I	TIERE	I	BETR.	I	LF HA	I	BETR.	I	LF HA	I	BETR.	I	LF HA	I	INR.
11	I	12	I	13	I	14	I	15	I	16	I	17	I	18	I	19	I	20	I	21	I	22	I	

NATÜRLICHE PERSONEN SIND, INSGESAMT

8	26	13	420	20	12 041	64	38	12	4	43	27	01
-	-	13	53	45	404	207	308	11	18	111	166	02
58	138	29	88	173	8 414	437	1 391	74	254	148	487	03
53	121	71	488	99	9 977	388	2 687	41	267	96	626	04
97	706	140	2 044	150	11 701	316	4 630	46	649	36	556	05
67	848	93	2 628	68	51 866	183	4 410	56	1 338	11	258	06
106	1 963	99	4 266	54	16 351	111	4 226	22	914	23	826	07
223	7 551	105	6 996	52	33 108	120	8 523	28	2 142	41	3 056	08
122	6 314	33	3 602	27	6 030	31	4 793	8	1 162	15	2 291	09
739	17 666	606	20 587	694	149 896	1 858	31 005	306	6 748	526	8 293	10

(ZEILEN 01-10)
AUSSERBETRIEBLICHES EINKOMMEN 8)

-	-	-	-	5	7 958	-	-	-	-	-	-	11
-	-	12	49	2	12	-	-	-	-	-	-	12
-	-	1	2	5	420	-	-	-	-	-	-	13
-	-	2	8	4	5 844	-	-	-	-	-	-	14
39	198	16	886	23	5 219	-	-	-	-	-	-	15
32	460	18	797	15	45 265	-	-	-	-	-	-	16
67	1 415	54	2 262	27	11 252	-	-	-	-	-	-	17
176	6 059	74	4 411	37	19 684	-	-	-	-	-	-	18
102	5 409	29	2 984	23	5 846	-	-	-	-	-	-	19
421	13 543	212	11 403	144	106 501	-	-	-	-	-	-	20

G R O E S S E R IST ALS DAS AUSSERBETRIEBLICHE EINKOMMEN 7)

-	-	-	-	-	-	1	1	-	-	1	1	21
-	-	-	-	-	-	8	13	1	2	7	11	22
-	-	-	-	-	-	1	3	-	-	1	3	23
-	-	1	70	1	-	18	145	1	8	9	65	24
-	-	3	9	3	60	11	174	1	19	5	73	25
-	-	2	673	-	-	6	159	4	95	3	72	26
2	55	11	459	7	4 674	13	614	6	261	5	250	27
36	1 278	18	2 157	7	2 630	58	4 193	21	1 542	28	2 102	28
16	785	3	611	2	-	22	3 159	6	793	12	1 806	29
55	2 119	40	3 980	20	9 491	144	8 440	42	2 820	74	4 381	30

K L E I N E R IST ALS DAS AUSSERBETRIEBLICHE EINKOMMEN 7)

8	26	13	420	15	4 083	62	37	12	4	41	26	31
-	-	1	4	43	392	198	294	10	16	104	154	32
58	138	28	86	171	2 994	436	1 388	74	254	146	485	33
53	121	68	410	94	2 133	371	2 542	40	259	87	561	34
58	508	121	1 149	124	6 421	305	4 457	45	630	31	484	35
35	385	73	1 159	52	6 601	177	4 272	52	1 244	8	187	36
35	495	34	1 544	19	427	97	3 613	16	653	16	577	37
8	212	8	426	7	10 793	58	4 330	5	501	12	952	38
3	120	1	7	2	57	8	1 634	2	369	2	485	39
259	2 005	351	5 204	529	33 902	1 713	22 565	263	3 928	452	3 911	40

AMMEN- UND MUTTERKUEHE. - 5) OHNE FERKEL UNTER 20 KG LEBENDGEWICHT. - 6) 1/2 JAHR UND ÄLTER. - 7) DES BETRIEBS- EINKOMMEN DES BETRIEBSINHABERS UND/ODER SEINES EHEGATTEN.

10 SAARLAND

LFDI NR.	STANDARD- BETRIEBSEINKOMMEN VON ... BIS UNTER ... DM	UND ZWAR												
		INSGESAMT			DAUERGRUENLAND			GETREIDE 2)			ZUCKERRUEBEN 3)		WALD	
		BETR. 1)	FL HA 2	HA 3	BETR. 4	FLAECHE HA 4	HA 5	BETR. 6	FLAECHE HA 6	HA 7	BETR. 8	FLAECHE HA 8	BETR. 9	FLAECHE HA 10
LANDW. BETRIEBE, DEREN INHABER														
01	UNTER 2 000	1 098	6 562	936	3 990	652	1 925	-	-	286	275			
02	2 000 - 5 000	341	5 102	275	2 177	265	2 410	-	-	67	160			
03	5 000 - 10 000	253	5 223	191	2 395	202	1 957	-	-	69	228			
04	10 000 - 15 000	117	3 174	88	1 483	86	1 213	-	-	19	20			
05	15 000 - 20 000	81	3 124	64	1 520	61	1 180	-	-	10	45			
06	20 000 - 30 000	128	4 717	104	2 120	99	1 740	-	-	24	78			
07	30 000 - 50 000	180	8 660	162	3 544	147	3 497	-	-	64	216			
08	50 000 - 100 000	286	19 950	246	7 976	253	7 393	-	-	90	518			
09	100 000 UND MEHR	150	16 474	130	6 895	126	5 300	-	-	49	369			
10	INSGESAMT	2 640	72 987	2 203	32 099	1 894	26 616	-	-	686	1 908			
DAVON BETRIEBE O H N E														
11	UNTER 2 000	71	797	58	529	52	168	-	-	9	12			
12	2 000 - 5 000	35	611	28	333	27	259	-	-	1	3			
13	5 000 - 10 000	67	1 335	40	654	48	503	-	-	12	12			
14	10 000 - 15 000	45	1 104	22	559	24	344	-	-	10	12			
15	15 000 - 20 000	39	1 442	31	852	26	427	-	-	1	1			
16	20 000 - 30 000	75	2 715	58	1 256	47	901	-	-	11	32			
17	30 000 - 50 000	116	5 538	103	2 475	94	2 052	-	-	45	117			
18	50 000 - 100 000	212	15 358	188	6 354	193	5 683	-	-	64	132			
19	100 000 UND MEHR	118	13 082	107	5 770	104	4 115	-	-	35	73			
20	ZUSAMMEN	784	41 983	642	18 783	620	14 453	-	-	192	394			
BETRIEBE 9), IN DENEN DAS BETRIEBLICHE EINKOMMEN														
21	UNTER 2 000	10	96	10	67	9	28	-	-	1	4			
22	2 000 - 5 000	6	109	6	53	6	52	-	-	3	1			
23	5 000 - 10 000	10	338	9	242	4	76	-	-	4	25			
24	10 000 - 15 000	6	431	6	156	6	177	-	-	1	3			
25	15 000 - 20 000	2	97	2	39	2	46	-	-	1	?			
26	20 000 - 30 000	11	685	9	299	11	246	-	-	4	35			
27	30 000 - 50 000	17	905	15	381	14	358	-	-	-	-			
28	50 000 - 100 000	47	3 209	37	1 225	37	1 121	-	-	15	33			
29	100 000 UND MEHR	25	2 569	18	944	18	889	-	-	11	72			
30	ZUSAMMEN	144	8 440	120	3 405	116	2 995	-	-	43	177			
BETRIEBE 9), IN DENEN DAS BETRIEBLICHE EINKOMMEN														
31	UNTER 2 000	1 017	5 668	866	3 395	592	1 729	-	-	275	257			
32	2 000 - 5 000	299	4 383	241	1 790	231	2 099	-	-	62	156			
33	5 000 - 10 000	174	3 550	142	1 499	146	1 378	-	-	52	190			
34	10 000 - 15 000	64	1 639	57	766	53	694	-	-	7	5			
35	15 000 - 20 000	40	1 585	30	629	32	709	-	-	8	43			
36	20 000 - 30 000	41	1 317	34	565	38	593	-	-	8	12			
37	30 000 - 50 000	45	2 215	44	689	40	1 086	-	-	18	98			
38	50 000 - 100 000	25	1 384	19	398	19	589	-	-	10	355			
39	100 000 UND MEHR	7	821	5	183	4	297	-	-	2	223			
40	ZUSAMMEN	1 713	22 565	1 441	9 912	1 159	9 168	-	-	449	1 339			

1) EINSCHL. DER BETRIEBE OHNE LANDW. GENUTZTE FLAECHE. - 2) EINSCHL. KOERNERMAIS. - 3) OHNE SAMENBAU. - 4) OHNE INHABERS UND/ODER SEINES EHEGATTEN. - 8) DES BETRIEBSINHABERS UND SEINES EHEGATTEN. - 9) MIT AUSSERBETRIEBLICHEM

SOZIALÖKONOMISCHE BETRIEBSTYPEN 1993
 KLASSEN DES STANDARDBETRIEBSEINKOMMENS

10 SAARLAND

BETRIEBE MIT										AUSSERBETRIEBLICHEM EINKOMMEN 7) UND ZWAR (SP. 17)										ILFD
MILCHKUEHEN 4)		SCHWEINEN 5)		LEGEHENNEN 6)		ZUSAMMEN		AUS ANDERWEITIGER ERWERBS-TÄTIGKEIT		AUS SONSTIGEN QUELLEN				INR.						
BETR.	TIERE	BETR.	TIERE	BETR.	TIERE	BETR.	TIERE	BETR.	LF HA	BETR.	LF HA	BETR.	LF HA							
11	12	13	14	15	16	17	18	19	20	21	22									

NATUERLICHE PERSONEN SIND, INSGESAMT

55	65	125	481	273	6 226	1 028	5 764	130	794	321	1 248	01
56	120	86	526	157	2 599	305	4 491	60	889	72	566	02
57	244	75	817	66	5 102	184	3 888	34	857	24	530	03
34	232	41	1 098	17	7 573	72	2 070	12	334	19	520	04
31	257	23	651	19	5 494	43	1 682	12	348	8	239	05
53	645	60	1 989	40	9 192	53	2 003	10	503	9	396	06
119	2 271	71	3 085	60	18 629	63	3 121	11	510	16	914	07
209	6 788	93	9 718	40	40 938	74	4 593	22	1 506	38	2 115	08
124	7 045	27	2 220	19	54 145	32	3 390	11	1 005	16	1 762	09
739	17 666	606	20 587	694	149 896	1 858	31 005	306	6 748	526	8 293	10

(ZEILEN 01-10)
 AUSSERBETRIEBLICHES EINKOMMEN 8)

8	8	12	49	8	79	-	-	-	-	-	-	11
10	20	3	6	3	45	-	-	-	-	-	-	12
10	35	11	53	11	3 160	-	-	-	-	-	-	13
3	21	9	48	7	3 992	-	-	-	-	-	-	14
14	120	10	351	6	3 317	-	-	-	-	-	-	15
26	343	28	863	24	4 776	-	-	-	-	-	-	16
75	1 407	45	1 662	35	15 272	-	-	-	-	-	-	17
168	5 447	66	7 208	29	32 515	-	-	-	-	-	-	18
106	6 139	23	1 160	17	43 345	-	-	-	-	-	-	19
421	13 543	212	11 403	144	106 501	-	-	-	-	-	-	20

G R O E S S E R IST ALS DAS AUSSERBETRIEBLICHE EINKOMMEN 7)

-	-	-	-	-	-	10	96	1	2	1	22	21
-	-	3	9	3	60	6	109	3	67	3	42	22
-	-	1	6	1	.	10	358	1	97	1	3	23
-	-	4	135	-	-	6	431	1	87	3	239	24
-	-	-	-	1	.	2	97	-	-	1	9	25
-	-	4	377	4	2 441	11	685	5	234	7	385	26
10	203	9	765	4	2 277	17	905	3	213	13	693	27
28	1 070	13	1 633	4	2 568	47	3 209	15	1 193	26	1 549	28
16	846	3	1 053	1	.	25	2 569	9	928	15	1 440	29
55	2 119	40	3 980	20	9 491	144	8 440	42	2 820	74	4 381	30

K L E I N E R IST ALS DAS AUSSERBETRIEBLICHE EINKOMMEN 7)

47	57	113	432	266	6 147	1 017	5 668	129	792	320	1 226	31
46	100	80	511	151	2 492	299	4 383	57	823	69	525	32
47	209	63	758	52	1 898	174	3 550	33	760	22	528	33
31	211	27	916	10	3 580	64	1 639	11	247	14	281	34
17	137	13	300	12	177	40	1 585	12	348	7	230	35
26	302	27	748	9	1 973	41	1 317	4	270	2	.	36
34	661	16	657	18	1 079	45	2 215	6	298	2	221	37
10	270	11	874	7	.	25	1 384	6	313	11	566	38
2	60	1	7	1	.	7	821	2	77	1	.	39
259	2 005	351	5 204	529	33 902	1 713	22 565	263	3 928	452	3 911	40

AMMEN- UND MUTTERKUEHE.- 5) OHNE FERKEL UNTER 20 KG LEBENDGEWICHT.- 6) 1/2 JAHR UND AELTER.- 7) DES BETRIEBS-
 EINKOMMEN DES BETRIEBSINHABERS UND/ODER SEINES EHEGATTEN.

461.3 LANDW. BETRIEBE NACH BETRIEBSSYSTEMEN

10 SAARLAND

LFDI NR.	BETRIEBSSYSTEM	UND ZWAR									
		INSGESAMT		DAUERGRUENLAND		GETREIDE 2)		ZUCKERRUEBEN 3)		WALD	
		BETR. 1)	LF HA 2)	BETR. 3)	FLAECHE HA 4)	BETR. 5)	FLAECHE HA 6)	BETR. 7)	FLAECHE HA 8)	BETR. 9)	FLAECHE HA 10)
L A N D W. B E T R I E B E											
01	INSGESAMT 9)	2 650	73 372	2 208	32 275	1 900	26 698	-	-	688	2 082
DARUNTER (ZEILE 01) BETRIEBE, DEREN INHABER											
02	ZUSAMMEN 9)	2 640	72 987	2 203	32 099	1 894	26 616	-	-	686	1 908
DARUNTER BETRIEBSSBEREICH:											
03	LANDWIRTSCHAFT ZUSAMMEN	2 420	72 170	2 110	31 773	1 856	26 514	-	-	613	1 399
DARUNTER:											
04	MARKTFRUCHTBETRIEBE	830	18 521	654	4 503	752	9 474	-	-	193	587
05	FUTTERBAUBETRIEBE	1 227	46 904	1 191	25 090	874	13 836	-	-	305	507
06	VEREDLUNGSBETRIEBE	99	3 041	74	715	82	1 841	-	-	18	89
07	DAUERKULTURBETRIEBE	146	455	88	159	33	30	-	-	45	52
08	LANDW. GEMISCHTBETRIEBE	118	3 247	105	1 308	116	1 333	-	-	51	164
09	GARTENBAU	113	256	8	7	10	13	-	-	4	2
10	KOMBINATIONSBETRIEBE	104	561	82	320	28	89	-	-	68	506
D A V O N B E T R I E B E O H N E											
11	ZUSAMMEN 9)	784	41 983	642	18 783	620	14 453	-	-	192	394
DARUNTER BETRIEBSSBEREICH:											
12	LANDWIRTSCHAFT ZUSAMMEN	688	41 821	638	18 781	609	14 435	-	-	191	393
DARUNTER:											
13	MARKTFRUCHTBETRIEBE	108	5 585	89	1 390	97	2 599	-	-	18	82
14	FUTTERBAUBETRIEBE	487	32 989	487	16 415	435	10 299	-	-	158	272
15	VEREDLUNGSBETRIEBE	45	1 698	35	399	40	995	-	-	6	29
16	DAUERKULTURBETRIEBE	17	116	7	15	5	12	-	-	5	5
17	LANDW. GEMISCHTBETRIEBE	29	1 433	15	564	29	529	-	-	3	4
18	GARTENBAU	89	126	2	1	10	13	-	-	1	1
19	KOMBINATIONSBETRIEBE	6	35	1	1	1	5	-	-	-	-
B E T R I E B E 11), I N D E N E N D A S B E T R I E B L I C H E E I N K O M M E N											
20	ZUSAMMEN 9)	144	8 440	120	3 405	116	2 995	-	-	43	177
DARUNTER BETRIEBSSBEREICH:											
21	LANDWIRTSCHAFT ZUSAMMEN	128	8 358	116	3 400	116	2 995	-	-	41	176
DARUNTER:											
22	MARKTFRUCHTBETRIEBE	28	2 124	21	394	24	1 051	-	-	9	41
23	FUTTERBAUBETRIEBE	72	5 156	72	2 714	67	1 402	-	-	20	72
24	VEREDLUNGSBETRIEBE	10	426	7	83	9	260	-	-	3	19
25	DAUERKULTURBETRIEBE	2	11	-	-	-	-	-	-	-	-
26	LANDW. GEMISCHTBETRIEBE	14	642	14	209	12	281	-	-	8	45
27	GARTENBAU	12	61	4	5	-	-	-	-	2	0
28	KOMBINATIONSBETRIEBE	3	22	-	-	-	-	-	-	-	-
B E T R I E B E 11), I N D E N E N D A S B E T R I E B L I C H E E I N K O M M E N											
29	ZUSAMMEN 9)	1 713	22 565	1 441	9 912	1 159	9 168	-	-	449	1 339
DARUNTER BETRIEBSSBEREICH:											
30	LANDWIRTSCHAFT ZUSAMMEN	1 604	21 991	1 358	9 592	1 132	9 085	-	-	378	832
DARUNTER:											
31	MARKTFRUCHTBETRIEBE	693	10 811	542	2 718	630	5 826	-	-	165	466
32	FUTTERBAUBETRIEBE	666	8 760	630	5 961	368	2 134	-	-	125	163
33	VEREDLUNGSBETRIEBE	44	915	31	233	33	587	-	-	9	41
34	DAUERKULTURBETRIEBE	126	328	80	143	28	18	-	-	40	47
35	LANDW. GEMISCHTBETRIEBE	73	1 175	73	535	73	522	-	-	39	116
36	GARTENBAU	12	70	2	1	-	-	-	-	1	1
37	KOMBINATIONSBETRIEBE	96	504	81	319	27	84	-	-	68	506
B U C H F U E H R E N D E											
38	INSGESAMT 9)	940	55 376	769	24 155	736	19 424	-	-	232	1 341
DARUNTER (ZEILE 38) BUCHFUEHRENDE BETRIEBE, DEREN INHABER											
39	ZUSAMMEN 9)	933	55 293	765	23 981	731	19 344	-	-	230	1 167
DARUNTER:											
40	ZUSAMMEN 9)	579	38 039	465	16 943	446	13 035	-	-	141	346
DARUNTER:											
41	ZUSAMMEN 9)	113	7 884	94	3 090	95	2 813	-	-	37	169
DARUNTER:											
42	ZUSAMMEN 9)	239	9 370	207	3 950	189	3 495	-	-	49	655

1) EINSCHL. DER BETRIEBE OHNE LANDW. GENUTZTE FLAECHE. - 2) EINSCHL. KOERNERMAIS. - 3) OHNE SAMENBAU. - 4) OHNE INHABERS UND/ODER SEINES EHEGATTEN. - 8) EINSCHL. BETRIEBE, DEREN INHABER JURISTISCHE PERSONEN SIND. - 9) EINSCHL. 11) MIT AUSSERBETRIEBLICHEM EINKOMMEN DES BETRIEBSSINHABERS UND/ODER SEINES EHEGATTEN.

SOZIALÖKONOMISCHE BETRIEBSTYPEN 1993
UND BUCHFÜHRENDE LANDW. BETRIEBE

10 SAARLAND

BETRIEBE MIT										AUSSERBETRIEBLICHEM EINKOMMEN 7)						ILFD
MILCHKUEHEN 4)				SCHWEINEN 5)				LEGEHENNEN 6)		ZUSAMMEN	UND ZWAR (SP. 17)				INR.	
BETR.	TIERE	BETR.	TIERE	BETR.	TIERE	BETR.	TIERE	BETR.	LF HA	BETR.	LF HA	BETR.	LF HA	INR.		
11	12	13	14	15	16	17	18	19	20	21	22	23	24	25		

I N S G E S A M T 8)

742	17 788	608	21 147	697	184 570	1 858	31 005	306	6 748	526	8 293	01
-----	--------	-----	--------	-----	---------	-------	--------	-----	-------	-----	-------	----

NATUERLICHE PERSONEN SIND, ZUSAMMEN

739	17 666	606	20 587	694	149 896	1 858	31 005	306	6 748	526	8 293	02
-----	--------	-----	--------	-----	---------	-------	--------	-----	-------	-----	-------	----

739	17 666	605	20 586	690	149 752	1 732	30 348	284	6 662	451	8 062	03
-----	--------	-----	--------	-----	---------	-------	--------	-----	-------	-----	-------	----

39	184	182	1 995	221	6 810	720	12 935	106	2 034	163	3 236	04
----	-----	-----	-------	-----	-------	-----	--------	-----	-------	-----	-------	----

675	17 299	267	3 947	333	12 166	738	13 916	128	3 852	189	3 545	05
-----	--------	-----	-------	-----	--------	-----	--------	-----	-------	-----	-------	----

2	14	72	11 164	39	120 650	54	1 342	7	281	19	420	06
---	----	----	--------	----	---------	----	-------	---	-----	----	-----	----

-	-	4	14	51	960	128	339	32	94	36	94	07
---	---	---	----	----	-----	-----	-----	----	----	----	----	----

22	169	77	3 466	44	9 167	88	1 815	11	401	41	768	08
----	-----	----	-------	----	-------	----	-------	----	-----	----	-----	----

-	-	1	1	4	144	24	131	11	49	15	38	09
---	---	---	---	---	-----	----	-----	----	----	----	----	----

-	-	-	-	-	-	99	526	10	37	60	194	10
---	---	---	---	---	---	----	-----	----	----	----	-----	----

(ZEILEN 02-10)
AUSSERBETRIEBLICHES EINKOMMEN 10)

421	13 543	212	11 403	144	106 501	-	-	-	-	-	-	11
-----	--------	-----	--------	-----	---------	---	---	---	---	---	---	----

421	13 543	212	11 403	141	106 383	-	-	-	-	-	-	12
-----	--------	-----	--------	-----	---------	---	---	---	---	---	---	----

14	118	20	795	24	3 492	-	-	-	-	-	-	13
----	-----	----	-----	----	-------	---	---	---	---	---	---	----

401	13 353	129	2 968	90	7 651	-	-	-	-	-	-	14
-----	--------	-----	-------	----	-------	---	---	---	---	---	---	----

1	4	32	5 971	17	90 045	-	-	-	-	-	-	15
---	---	----	-------	----	--------	---	---	---	---	---	---	----

-	-	2	8	4	19	-	-	-	-	-	-	16
---	---	---	---	---	----	---	---	---	---	---	---	----

4	67	28	1 657	3	5 175	-	-	-	-	-	-	17
---	----	----	-------	---	-------	---	---	---	---	---	---	----

-	-	-	-	3	119	-	-	-	-	-	-	18
---	---	---	---	---	-----	---	---	---	---	---	---	----

-	-	-	-	-	-	-	-	-	-	-	-	19
---	---	---	---	---	---	---	---	---	---	---	---	----

G R O E S S E R IST ALS DAS AUSSERBETRIEBLICHE EINKOMMEN 7)

55	2 119	40	3 980	20	9 491	144	8 440	42	2 820	74	4 381	20
----	-------	----	-------	----	-------	-----	-------	----	-------	----	-------	----

55	2 119	40	3 980	20	9 491	128	8 358	40	2 792	60	4 325	21
----	-------	----	-------	----	-------	-----	-------	----	-------	----	-------	----

1	20	2	204	1	22	28	2 124	4	133	17	1 324	22
---	----	---	-----	---	----	----	-------	---	-----	----	-------	----

52	2 061	14	301	7	249	72	5 156	29	2 349	25	2 267	23
----	-------	----	-----	---	-----	----	-------	----	-------	----	-------	----

-	-	9	2 391	4	6 061	10	426	3	126	7	276	24
---	---	---	-------	---	-------	----	-----	---	-----	---	-----	----

-	-	-	-	-	-	2	11	-	-	2	11	25
---	---	---	---	---	---	---	----	---	---	---	----	----

2	38	12	1 083	7	3 159	14	642	4	186	9	448	26
---	----	----	-------	---	-------	----	-----	---	-----	---	-----	----

-	-	-	-	-	-	12	61	2	27	10	34	27
---	---	---	---	---	---	----	----	---	----	----	----	----

-	-	-	-	-	-	3	22	-	-	3	22	28
---	---	---	---	---	---	---	----	---	---	---	----	----

K L E I N E R IST ALS DAS AUSSERBETRIEBLICHE EINKOMMEN 7)

259	2 005	351	5 204	529	33 902	1 713	22 565	263	3 928	452	3 911	29
-----	-------	-----	-------	-----	--------	-------	--------	-----	-------	-----	-------	----

259	2 005	349	5 203	528	33 877	1 604	21 991	243	3 869	390	3 737	30
-----	-------	-----	-------	-----	--------	-------	--------	-----	-------	-----	-------	----

24	46	158	993	195	3 296	693	10 811	102	1 902	147	1 912	31
----	----	-----	-----	-----	-------	-----	--------	-----	-------	-----	-------	----

218	1 884	122	677	234	4 265	666	8 760	97	1 503	162	1 277	32
-----	-------	-----	-----	-----	-------	-----	-------	----	-------	-----	-------	----

1	10	31	2 802	18	24 544	44	915	4	155	12	144	33
---	----	----	-------	----	--------	----	-----	---	-----	----	-----	----

-	-	2	6	47	940	126	328	32	94	34	83	34
---	---	---	---	----	-----	-----	-----	----	----	----	----	----

16	64	36	726	33	833	73	1 175	7	215	31	320	35
----	----	----	-----	----	-----	----	-------	---	-----	----	-----	----

-	-	1	1	1	25	12	70	9	22	5	4	36
---	---	---	---	---	----	----	----	---	----	---	---	----

-	-	-	-	-	-	96	504	10	37	57	172	37
---	---	---	---	---	---	----	-----	----	----	----	-----	----

L A N D W. B E T R I E B E 8)

445	15 449	274	17 849	170	162 378	354	17 254	97	4 395	102	5 828	38
-----	--------	-----	--------	-----	---------	-----	--------	----	-------	-----	-------	----

442	15 327	271	17 289	166	127 704	354	17 254	97	4 395	102	5 828	39
-----	--------	-----	--------	-----	---------	-----	--------	----	-------	-----	-------	----

(ZEILE 39)

334	12 412	157	10 794	93	98 280	-	-	-	-	-	-	40
-----	--------	-----	--------	----	--------	---	---	---	---	---	---	----

54	2 082	34	3 949	16	7 231	113	7 884	36	2 645	63	4 153	41
----	-------	----	-------	----	-------	-----	-------	----	-------	----	-------	----

52	832	78	2 547	56	22 193	239	9 370	60	1 750	37	1 674	42
----	-----	----	-------	----	--------	-----	-------	----	-------	----	-------	----

AMMEN- UND MUTTERKUEHE.- 5) OHNE FERKEL UNTER 20 KG LEBENDGEWICHT.- 6) 1/2 JAHR UND AELTER.- 7) DES BETRIEBS-
BETRIEBSBEREICHE 'FORSTWIRTSCHAFT' UND 'KOMBINIERTER VERBUNDBETRIEBE'.- 10) DES BETRIEBSINHABERS UND SEINES EHEGATTEN.

10 SAARLAND

LFDI NR.	LANDW. GENUTZTE FLÄCHE VON ... BIS UNTER ... HA	BETRIEBE INSGESAMT	BETRIEBE, DEREN INHABER NATUERLICHE PERSONEN SIND		OHNE DES BETRIEBSINHABERS UND SEINES EHEGATTEN		DAVON (SP. 2) BETRIEBE AUSSERBETRIEBL. EINKOMMEN DES BETRIEBSINHABERS UND/ODER SEINES EHEGATTEN UND ZWAR (SP. 6) MIT AUSSERBETRIEBL. EINK. NUR DES BETR. INH. I SONSTIGER ODER NUR I FAMILIEN- SEINES I ANGEH. 2) I EHEG. 2) I		8
			ZUSAMMEN	DARUNTER MIT ERWERBS- EINKOMMEN 1)	ZUSAMMEN	DAR. MIT AUSSE- BETR. EINK. I SONSTIGER I FAMILIEN- ANGEH. 3) I	ZUSAMMEN	ZUSAMMEN	
		1	2	3	4	5	6	7	

B E

01	UNTER 1	123	120	12	57	6	63	54	3
02	1 - 2	232	229	11	23	1	206	158	17
03	2 - 5	482	481	74	44	6	437	381	108
04	5 - 10	417	416	41	27	6	389	345	57
05	10 - 20	403	403	46	87	14	316	268	106
06	20 - 30	241	240	56	57	5	183	128	63
07	30 - 50	233	234	22	124	25	110	92	40
08	50 - 100	348	341	26	225	57	116	95	44
09	100 UND MEHR	165	160	8	130	41	30	24	10
10	INSGESAMT	2644	2624	296	774	161	1850	1545	448

L A N D W. G E N U T Z T E

11	UNTER 1	54	53	4	15	1	38	34	2
12	1 - 2	340	335	18	28	2	307	235	25
13	2 - 5	1539	1533	254	142	22	1391	1215	347
14	5 - 10	2886	2878	267	191	47	2687	2401	409
15	10 - 20	5868	5869	649	1238	186	4631	3965	1569
16	20 - 30	5828	5828	1339	1417	111	4411	3127	1551
17	30 - 50	9225	9227	914	5000	1106	4227	3509	1585
18	50 - 100	25439	25336	2143	16813	4446	8523	7101	3407
19	100 UND MEHR	22196	21931	1162	17138	5436	4793	3941	1462
20	INSGESAMT	73375	72990	6750	41982	11357	31008	25528	10357

S T A N D A R D B E T R I E B S

21	UNTER 1	1740272	1421494	68145	1057246	50935	364248	310034	7508
22	1 - 2	1386068	1383294	33297	418944	63903	964350	679513	42729
23	2 - 5	3013710	2543792	264345	1888057	1053587	655735	411546	67589
24	5 - 10	2257450	2174075	228595	957072	194660	1217003	853418	302299
25	10 - 20	4356635	4356635	1045249	1358766	598592	2997869	1872651	1248169
26	20 - 30	3394197	3394195	470370	1583344	241076	1810851	1297303	551229
27	30 - 50	7050443	7050441	466930	3840941	857979	3209500	2829193	1086645
28	50 - 100	20449337	20395578	2049149	15328377	4208023	5067201	4187802	2118563
29	100 UND MEHR	17565113	17238946	815450	14115854	5016409	3123092	2516271	1026599
30	INSGESAMT	61213225	59958450	5441530	40548601	12285164	19409849	14957731	6451330

A U S S E R B E T R I E B L I C H E S
DES BETRIEBSINHABERS UND/

31	UNTER 1	X	1951059	427346	X	X	1951059	1597988	87150
32	1 - 2	X	7890253	1044200	X	X	7890253	5308799	376890
33	2 - 5	X	15557953	4080058	X	X	15557953	11908870	3914258
34	5 - 10	X	12961136	1875323	X	X	12961136	11010813	2032539
35	10 - 20	X	11676389	2636520	X	X	11676389	9031369	4385445
36	20 - 30	X	8134409	3907284	X	X	8134409	4225225	2445565
37	30 - 50	X	3605695	1115485	X	X	3605695	2653410	1092405
38	50 - 100	X	3525569	949100	X	X	3525569	2745499	1555070
39	100 UND MEHR	X	800209	182085	X	X	797213	700060	271065
40	INSGESAMT	X	66102672	16217401	X	X	66099676	49182033	16160387

*) DIE SOZIALÖKONOMISCHE GLIEDERUNG DER BETRIEBE BASIERT AUF DEN ANGABEN DER BETRIEBSINHABER UEBER DAS VORHANDENSEIN
NER) DIESES EINKOMMENS (SOWEIT VORHANDEN) ZUM BETRIEBLICHEN EINKOMMEN.1) DES BETRIEBSINHABERS UND/ODER SEINES EHEGATTEN. - 2) ENTWEDER DES BETRIEBSINHABERS ODER SEINES EHEGATTEN; SONSTIGE
4) AUSSERBETRIEBLICHES NETTOEINKOMMEN. EINSCHL. DES AUSSERBETRIEBLICHEN NETTOEINKOMMENS DERJENIGEN BETRIEBE, IN DENEN
ANGEGEBEN WURDE.

DAVON (SP. 6) BETRIEBE, IN DENEN DAS BETRIEBLICHE EINKOMMEN											
GROESSER IST ALS DAS AUSSERBETRIEBL. EINK. 1)			UND ZWAR (SP. 9) MIT AUSSERBETRIEBL. EINK.			KLEINER IST ALS DAS AUSSERBETRIEBL. EINK. 1)			UND ZWAR (SP. 13) MIT AUSSERBETRIEBL. EINK.		
ZUSAMMEN	DARUNTER MIT ERWERBS-EINKOMMEN 1)		NUR DES BETR. INH. ODER NUR SEINES EHEG. 2)	SONSTIGER FAMILIEN-ANGE-HOERIGER 3)		ZUSAMMEN	DARUNTER MIT ERWERBS-EINKOMMEN 1)		NUR DES BETR. INH. ODER NUR SEINES EHEG. 2)	SONSTIGER FAMILIEN-ANGE-HOERIGER 3)	
9	10		11	12		13	14		15	16	

T R I E B E

1	-	1	-	62	12	53	3	01
8	1	3	-	198	10	155	17	02
1	-	1	-	436	74	380	108	03
18	1	16	1	371	40	329	56	04
11	1	9	-	305	45	259	106	05
6	4	2	-	177	52	126	63	06
13	6	9	7	97	16	83	33	07
58	21	45	17	58	5	50	27	08
22	6	17	8	8	2	7	2	09
138	40	103	33	1712	256	1442	415	10

F L A E C H E I N H A

1	-	1	-	37	4	33	2	11
13	2	4	-	294	16	231	25	12
3	-	3	-	1388	254	1212	347	13
145	8	129	8	2542	259	2272	401	14
174	19	138	-	4457	630	3827	1569	15
139	95	44	-	4272	1244	3083	15	16
614	261	421	344	3613	653	3088	1241	17
4193	1642	3273	1304	4330	501	3828	2103	18
3159	793	2470	1189	1634	309	1471	273	19
8441	2820	6483	2845	22567	3930	19045	7512	20

E I N K O M M E N I N D M

53836	-	53836	-	310412	68145	256198	7508	21
825590	566	595243	-	138760	32731	84270	42729	22
7715	-	7715	-	648020	264345	403831	67589	23
779627	188335	505557	194761	437376	40260	347861	107538	24
946327	475976	390382	-	2051542	569273	1482269	1248169	25
115440	38046	77394	-	1695411	432324	1219909	551229	26
377314	186535	211147	182236	2832186	280395	2616046	904409	27
3400977	1719300	2851426	1283243	1666224	329849	1336376	835320	28
2351744	652197	1879709	869824	771348	163253	636562	156775	29
8858570	3260955	6572409	2530064	10551279	2180575	8385322	3921266	30

E I N K O M M E N I N D M ODER SEINES EHEGATTEN 4)

-	-	-	-	1951059	427346	1597988	87150	31
207680	148600	22283	-	7682573	895600	5286516	376890	32
9375	-	9375	-	15548578	4080058	11899495	3914258	33
231491	25000	213491	11000	12729645	1850325	10797322	2021539	34
140084	43500	88084	-	11536305	2593020	8943285	4385445	35
145280	140780	4500	-	7989129	3766504	4220725	2445565	36
195685	117680	102005	100325	3410010	997805	2551405	992080	37
836059	398780	606309	294005	2689510	550320	2139190	1261065	38
410013	119645	357800	186145	387200	62440	342260	84920	39
2175667	993985	1403847	591475	63924009	15223416	47778186	15568912	40

AUSSERBETRIEBLICHEN EINKOMMENS DES BETRIEBSINHABERS UND/ODER SEINES EHEGATTEN UND UEBER DIE RELATION (GROESSER/KLEIN-FAMILIENANGEHOERIGE MIT AUSSERBETRIEBLICHEM EINKOMMEN SIND AUSSER ACHT GELASSEN.- 3) IM BETRIEB BESCHAEFFTIGT.- BETRIEBSINHABER U N D EHEGATTE EIN AUSSERBETRIEBLICHES EINKOMMEN HABEN, DIE HOEHE ABER NUR FUER EINEN EHEGATTEN

463 ARBEITSLEISTUNG, STANDARDBETRIEBSEINKOMMEN UND AUSSERBETRIEBLICHES EINKOMMEN IN DEN LANDW. BETRIEBEN MIT AUSSERBETRIEBLICHEM EINKOMMEN 1993 *)

463.1 BETRIEBE MIT AUSSERBETRIEBLICHEM EINKOMMEN **) INSGESAMT

10 SAARLAND

NR.	GEGENSTAND DER NACHWEISUNG	BETRIEBE	ARBEITSLEISTUNG IM BETRIEB 1)			STANDARDBETRIEBSEINKOMMEN			ARBEITSLEISTUNG IM BETRIEB 1) UND AUSSERBETRIEBLICH 2) 3)			AUSSERBETRIEBLICHES EINKOMMEN 4)		
			AK-EINHEITEN ABSOLUT	JE BETRIEB	0,6	ABSOLUT	D M	JE BETRIEB	ABSOLUT	JE BETRIEB	ABSOLUT	D M	JE BETRIEB	
		1	2	3	4	5	6	7	8	9				

01 INSGESAMT 1 857 1 097 0,6 19 409 847 10 452 2 275 1,2 66 099 675 35 982

LANDW. GENUTZTE FLAECHE VON ... BIS UNTER ... HA

NACH GROESSENKLASSEN DER LANDWIRTSCHAFTLICH GENUTZTEN FLAECHE

02	UNTER 1	64	35	0,5	364 248	5 691	63	1,0	1 951 059	31 469
03	1 - 2	207	76	0,4	964 350	4 659	183	0,9	7 890 253	38 117
04	2 - 5	437	152	0,3	655 735	1 501	452	1,0	15 557 953	36 435
05	5 - 10	388	161	0,4	1 217 003	3 137	411	1,1	12 961 135	34 108
06	10 - 20	316	203	0,6	2 997 869	9 487	415	1,3	11 676 389	36 951
07	20 - 30	183	120	0,7	1 810 851	9 895	269	1,5	8 134 409	44 450
08	30 - 50	111	129	1,2	3 209 500	28 914	192	1,7	3 605 695	32 484
09	50 - 100	120	163	1,4	5 067 200	42 227	219	1,8	3 525 569	29 380
10	100 UND MEHR	31	58	1,9	3 123 091	100 745	71	2,3	797 213	25 717

STANDARD-BETRIEBSEINK. VON ... BIS UNTER ... 1000 DM

NACH GROESSENKLASSEN DES STANDARDBETRIEBSEINKOMMENS

11	UNTER 5	1 333	487	0,4	1 487 955	1 116	1 356	1,0	47 608 103	36 204
12	5 - 10	184	104	0,6	1 266 885	6 885	243	1,3	7 842 080	42 620
13	10 - 15	72	67	0,9	908 801	12 622	106	1,5	2 376 246	33 003
14	15 - 20	43	38	0,9	756 077	17 583	72	1,7	2 141 998	49 814
15	20 - 30	53	51	1,0	1 246 600	23 521	82	1,5	1 547 508	29 198
16	30 - 50	63	83	1,3	2 453 561	38 945	110	1,7	2 121 915	34 224
17	50 UND MEHR	107	261	2,4	11 289 973	105 514	305	2,9	2 461 825	23 008

AUSSERBETR. EINKOMMEN VON ... BIS UNTER ... 1 000 DM 4)

NACH GROESSENKLASSEN DES AUSSERBETRIEBLICHEN EINKOMMENS 4)

18	UNTER 5 6)	69	50	0,7	1 290 701	18 706	72	1,0	135 500	2 710
19	5 - 10	46	82	1,8	2 542 706	55 276	86	1,9	351 286	7 637
20	10 - 15	51	70	1,4	1 504 850	29 507	94	1,8	633 816	12 428
21	15 - 20	126	95	0,8	1 615 540	12 822	134	1,1	2 189 110	17 374
22	20 - 30	543	281	0,5	3 454 151	6 361	554	1,0	13 612 816	25 070
23	30 - 50	743	373	0,5	6 213 609	8 363	885	1,2	29 732 089	40 016
24	50 UND MEHR	280	145	0,5	2 788 298	9 958	452	1,6	19 445 058	69 447

*) LANDWIRTSCHAFTLICHE BETRIEBE, DEREN INHABER NATUERLICHE PERSONEN SIND, MIT AUSSERBETRIEBLICHEM EINKOMMEN (NETTO-EINKOMMEN) DES BETRIEBINHABERS UND/ODER SEINES EHEGATTEN. - **) DES BETRIEBINHABERS UND/ODER SEINER EHEGATTEN. - 1) ARBEITSLEISTUNG DER FAMILIENARBEITSKRAEFTE UND DER STAENDIGEN FAMILIENFREMDEN ARBEITSKRAEFTE. 2) IN ANDERWEITIGER ERWERBSTAETIGKEIT. - 3) AUSSERBETRIEBLICHE ARBEITSLEISTUNG NUR DES BETRIEBINHABERS UND/ODER SEINES EHEGATTEN (DIE DER SONSTIGEN FAMILIENARBEITSKRAEFTE IST NICHT EINBEZOGEN). - 4) AUSSERBETRIEBLICHES EINKOMMEN (NETTO-EINKOMMEN) NUR DES BETRIEBINHABERS UND/ODER SEINES EHEGATTEN; EINSCHL. DES AUSSERBETRIEBLICHEN EINKOMMENS IN BETRIEBEN, IN DENEN ZWAR BEIDE EHEGATTEN AUSSERBETRIEBLICHES EINKOMMEN HABEN, DIE HOEHE JEDOCH NUR FUER EINEN EHEGATTEN ANGEZEIGT WURDE. - 5) BEI DER BERECHNUNG DES AUSSERBETRIEBLICHEN EINKOMMENS JE BETRIEB SIND DIE JEWEILIGEN BETRIEBE AUSGESCHLOSSEN, IN DENEN BETRIEBINHABER UND/ODER EHEGATTE ZWAR AUSSERBETRIEBLICHES EINKOMMEN HABEN, SEINE HOEHE JEDOCH NICHT ANGEZEIGT WURDE. - 6) EINSCHL. BETRIEBE OHNE ANGABE DER HOEHE DES AUSSERBETRIEBLICHEN EINKOMMENS (NETTOEINKOMMENS) FUER BETRIEBINHABER UND/ODER EHEGATTEN.

463 ARBEITSLEISTUNG, STANDARDBETRIEBSEINKOMMEN UND AUSSERBETRIEBLICHES EINKOMMEN IN DEN LANDW. BETRIEBEN
MIT AUSSERBETRIEBLICHEM EINKOMMEN 1993 *)

463.3 BETRIEBE, IN DENEN DAS BETRIEBLICHE EINKOMMEN KLEINER IST ALS DAS AUSSERBETRIEBLICHE EINKOMMEN **)
10 SAARLAND

LFDI NR.	GEGENSTAND DER NACHWEISUNG	BETRIEBE	ARBEITSLEISTUNG IM BETRIEB 1)			STANDARDBETRIEBSEINKOMMEN			ARBEITSLEISTUNG IM BETRIEB 1) UND AUSSER- BETRIEBLICH 2)3)			AUSSERBETRIEBLICHES EINKOMMEN 4)		
			AK-EINHEITEN ABSOLUT	JE BE- TRIEB	D M JE BE- TRIEB	ABSOLUT	D M JE BE- TRIEB	BESCHAEFTIGTEN- EINHEITEN	ABSOLUT	D M JE BE- TRIEB	ABSOLUT	D M JE BE- TRIEB	ABSOLUT	D M JE BE- TRIEB
		1	2	3	4	5	6	7	8	9				
01	INSGESAMT	1 712	826	0,5	10 551 279	6 163	1 967	1,1	63 924 009	37 736				
LANDW. GENUTZTE FLAECHE														
VON ... BIS														
UNTER ... HA														
NACH GROESSENKLASSEN DER LANDWIRTSCHAFTLICH GENUTZTEN FLAECHE														
02	UNTER 1	62	33	0,5	310 412	5 007	61	1,0	1 951 059	31 469				
03	1 - 2	198	44	0,2	138 760	701	148	0,7	7 682 573	38 801				
04	2 - 5	436	149	0,3	648 020	1 486	451	1,0	15 548 578	36 499				
05	5 - 10	371	125	0,3	437 376	1 179	369	1,0	12 729 645	35 068				
06	10 - 20	305	172	0,6	2 051 542	6 726	383	1,3	11 536 305	37 824				
07	20 - 30	177	114	0,6	1 695 411	9 579	260	1,5	7 989 129	45 136				
08	30 - 50	97	107	1,1	2 832 186	29 198	165	1,7	3 410 010	35 155				
09	50 - 100	58	69	1,2	1 666 224	28 728	107	1,8	2 689 510	46 371				
10	100 UND MEHR	8	13	1,6	771 348	96 419	23	2,9	387 200	48 400				
STANDARD-BETRIEBSEINK.														
VON ... BIS														
UNTER ... 1000 DM														
NACH GROESSENKLASSEN DES STANDARDBETRIEBSEINKOMMENS														
11	UNTER 5	1 317	476	0,4	1 459 545	1 108	1 334	1,0	47 248 226	36 373				
12	5 - 10	174	94	0,5	1 184 907	6 810	230	1,3	7 753 800	44 562				
13	10 - 15	64	56	0,9	808 217	12 628	90	1,4	2 276 005	35 563				
14	15 - 20	40	36	0,9	710 188	17 755	69	1,7	2 123 263	53 082				
15	20 - 30	41	32	0,8	958 058	23 367	58	1,4	1 370 410	33 425				
16	30 - 50	45	56	1,2	1 687 456	37 499	80	1,8	1 835 384	40 786				
17	50 UND MEHR	32	81	2,5	3 742 909	116 966	104	3,3	1 316 920	41 154				
AUSSERBETR. EINKOMMEN														
VON ... BIS														
UNTER ... 1 000 DM 4)														
NACH GROESSENKLASSEN DES AUSSERBETRIEBLICHEN EINKOMMENS 4)														
18	UNTER 5 6)	47	15	0,3	101 422	2 158	35	0,7	78 005	2 690				
19	5 - 10	5	4	0,8	187 703	37 541	4	0,8	41 325	8 265				
20	10 - 15	19	12	0,6	41 307	2 174	23	1,2	251 850	13 255				
21	15 - 20	108	62	0,6	564 287	5 225	95	0,9	1 897 246	17 567				
22	20 - 30	526	256	0,5	2 198 024	4 179	521	1,0	13 202 340	25 100				
23	30 - 50	729	339	0,5	4 729 209	6 487	843	1,2	29 216 784	40 078				
24	50 UND MEHR	277	143	0,5	2 729 328	9 853	447	1,6	19 236 458	69 446				

*) LANDWIRTSCHAFTLICHE BETRIEBE, DEREN INHABER NATUERLICHE PERSONEN SIND, MIT AUSSERBETRIEBLICHEM EINKOMMEN (NETTO-EINKOMMEN) DES BETRIEB SINHABERS UND/ODER SEINES EHEGATTEN. - **) DES BETRIEB SINHABERS UND/ODER SEINES EHEGATTEN. - 1) ARBEITSLEISTUNG DER FAMILIENARBEITSKRAEFTE U N D DER STAENDIGEN FAMILIENFREMDEN ARBEITSKRAEFTE. - 2) IN ANDERWEITIGER ERWERBSTAETIGKEIT. - 3) AUSSERBETRIEBLICHE ARBEITSLEISTUNG N U R DES BETRIEB SINHABERS UND/ODER SEINES EHEGATTEN (DIE DER SONSTIGEN FAMILIENARBEITSKRAEFTE IST NICHT EINBEZOGEN). - 4) AUSSERBETRIEBLICHES EINKOMMEN (NETTO-EINKOMMEN) N U R DES BETRIEB SINHABERS UND/ODER SEINES EHEGATTEN; EINSCHL. DES AUSSERBETRIEBLICHEN EINKOMMENS IN BETRIEBEN, IN DENEN ZWAR BEIDE EHEGATTEN AUSSERBETRIEBLICHES EINKOMMEN HABEN, DIE HOEHE JEDOCH NUR FUER E I N E N EHEGATTEN ANGEGBEN WURDE. - 5) BEI DER BERECHNUNG DES AUSSERBETRIEBLICHEN EINKOMMENS J E B E T R I E B S I N D DIEJE-NIGEN BETRIEBE AUSGESCHLOSSEN, IN DENEN BETRIEB SINHABER UND/ODER EHEGATTE ZWAR AUSSERBETRIEBLICHES EINKOMMEN HABEN, SEINE HOEHE JEDOCH NICHT ANGEGBEN WURDE. - 6) EINSCHL. BETRIEBE OHNE ANGABE DER HOEHE DES AUSSERBETRIEBLICHEN EINKOMMENS (NETTOEINKOMMENS) FUER BETRIEB SINHABER UND/ODER EHEGATTEN.

SAARLAND

LFD NR.	LANDW. GEN. FLAECHE 1) VON... BIS UNTER... HA	DAVON BETRIEBE							SELBSTBEWIRT EIGENER	
		LANDW. BETRIEBE		O H N E		M I T 2)			BETRIEBE	LF ZUS. 1)
		INSGESAMT		EIGENE(R) LF			ZUS. 1) EIGENFL. 3)			
		BETRIEBE	LF 1) HA	BETRIEBE	LF 1) HA	BETRIEBE		ZUS. 1) EIGENFL. 3)	8	9
1	2	3	4	5	6	7	8	9		
01	UNTER 1	121	54	14	1	107	53	112	105	51
02	1 - 2	231	340	20	30	211	310	372	213	310
03	2 - 5	481	1536	41	124	440	1412	1036	440	1415
04	5 - 10	420	2885	87	601	333	2284	1612	331	2284
05	10 - 20	402	5868	86	1209	316	4659	2660	316	4659
06	20 - 30	242	5826	47	1139	195	4687	2350	195	4689
07	30 - 50	234	9226	36	1478	198	7748	3672	199	7747
08	50 UND MEHR	512	47635	53	4445	459	43190	15926	461	43189
09	INSGESAMT	2643	73370	384	9027	2259	64343	27740	2260	64344
10	DAR. 1 U.M.	2522	73316	370	9026	2152	64290	27628	2155	64293

LFD NR.	LANDW. GEN. FLAECHE 1) VON... BIS UNTER... HA	DAVON (SP. 5) BETRIEBE MIT EIGENER								
		0,01 - 1			1 - 2					
		BETRIEBE	ZUS. 1)	LF EIGENFLAECHE		BETRIEBE	ZUS. 1)	LF EIGENFLAECHE		
				ZUS. 3) HA	SELBSTBEW.			ZUS. 3) HA	SELBSTBEW.	
22	23	24	25	26	27	28	29			
01	UNTER 1	99	47	47	46	3	1	4	1	
02	1 - 2	12	14	5	5	189	282	299	280	
03	2 - 5	80	244	41	41	31	113	38	37	
04	5 - 10	8	59	3	3	56	386	71	69	
05	10 - 20	23	345	11	11	39	523	58	58	
06	20 - 30	17	429	11	11	6	161	8	8	
07	30 - 50	9	332	4	4	5	262	7	7	
08	50 UND MEHR	11	1174	9	8	9	852	13	13	
09	INSGESAMT	259	2644	131	129	338	2580	498	473	
10	DAR. 1 U.M.	160	2597	84	83	335	2579	494	472	

LFD NR.	LANDW. GEN. FLAECHE 1) VON... BIS UNTER... HA	DAVON (SP. 5) BETRIEBE MIT EIGENER LF VON . . . BIS UNTER ... HA 2)									
		20 - 30			30 - 50				50 UND		
		BETRIEBE	ZUS. 1)	LF EIGENFLAECHE		BETRIEBE	ZUS. 1)	LF EIGENFLAECHE		BETRIEBE	LF ZUS. 1)
				ZUS. 3) HA	SELBSTBEW.			ZUS. 3) HA	SELBSTBEW.		
42	43	44	45	46	47	48	49	50	51		
01	UNTER 1	-	-	-	-	-	-	-	-	-	
02	1 - 2	-	-	-	-	-	-	-	-	-	
03	2 - 5	-	-	-	-	-	-	-	-	-	
04	5 - 10	-	-	-	-	-	-	-	-	-	
05	10 - 20	-	-	-	-	-	-	-	-	-	
06	20 - 30	49	1156	1085	1082	-	-	-	-	-	
07	30 - 50	37	1429	853	825	39	1663	1550	1533	-	
08	50 UND MEHR	94	8258	2384	2365	132	12710	5138	5110	87	
09	INSGESAMT	180	10843	4322	4272	171	14373	6688	6643	87	
10	DAR. 1 U.M.	180	10843	4322	4272	171	14373	6688	6643	87	

1) SELBSTBEWIRTSCHAFTETE LF UEBERHAUPT.- 2) EINSCHL. BETRIEBE, DIE IHRE GESAMTE EIGENE LF NICHT SELBST BEWIRTSCHAFTEN
 4) MIT SELBSTBEWIRTSCHAFTETER GEPACHTETER LF.

FLAECHE UND DER GESAMTEN SELBSTBEWIRTSCHAFTETEN LANDW. GENUTZTEN FLAECHE

INSGESAMT

SAARLAND

UND ZWAR (SP. 5) BETRIEBE MIT												LFD NR.
SCHAFTETER LF		VERPACHTETER EIGENER LF					GEPACHTETER LF 4)					
LF EIGENFLAECHE ZUS. 3) SELBSTBEW. HA		BETR.	ZUS. 1) LF EIGENFLAECHE ZUS. 3) SELBSTBEW. HA		ZUS. 3) SELBSTBEW. VERPACHTET		BETR.	ZUS. 1) LF EIGENFLAECHE ZUS. 3) SELBSTBEW. HA		GEPACHTETE FLAECHE		
10	11	12	13	14	15	16	17	18	19	20	21	
95	50	9	6	65	4	59	2	2	1	1	1	01
372	300	36	40	111	40	72	17	23	14	13	12	02
1037	997	16	57	53	18	35	199	707	382	358	346	03
1612	1508	33	272	197	134	63	170	1212	572	519	672	04
2659	2610	22	350	261	210	49	235	3410	1448	1409	1988	05
2351	2306	11	269	162	116	45	156	3841	1644	1599	2173	06
3670	3545	14	573	255	151	103	172	6624	2572	2447	4071	07
15926	15517	28	2799	1775	1371	113	437	41197	13897	13487	27335	08
27722	26833	169	4366	2879	2044	539	1388	56926	20530	19833	36598	09
27627	26783	160	4360	2814	2040	480	1386	56924	20529	19832	36597	10

LF VON ... BIS UNTER ... HA 2)

2 - 5				5 - 10				10 - 20				LFD NR.			
BETRIEBE		LF EIGENFLAECHE ZUS. 3) SELBSTBEW. HA		BETRIEBE		LF EIGENFLAECHE ZUS. 3) SELBSTBEW. HA		BETRIEBE		LF EIGENFLAECHE ZUS. 3) SELBSTBEW. HA					
ZUS. 1)	30	31	32	33	ZUS. 1)	34	35	36	37	ZUS. 1)	38		39	40	41
4	3	20	1	-	-	-	-	-	2	2	41		2	01	
-	-	-	-	12	15	67	15	-	-	-	-	-	02		
324	1044	932	906	4	13	27	13	-	-	-	-	-	03		
77	520	239	229	186	1275	1218	1164	5	44	80	44	04			
48	677	168	168	79	1099	581	575	127	2014	1842	1798	05			
20	534	66	66	37	917	312	304	63	1492	869	835	06			
13	626	50	49	16	637	126	126	73	2802	1081	1002	07			
25	2655	75	75	30	2357	249	248	60	4785	946	946	08			
511	6059	1550	1494	364	6313	2580	2445	330	11139	4859	4627	09			
507	6056	1530	1493	364	6313	2580	2445	328	11137	4818	4625	10			

DAVON (SP. 5) BETRIEBE, DEREN SELBSTBEWIRTSCHAFTETE LF (VORSPALTE) ... IST

MEHR	DAVON (SP. 5) BETRIEBE, DEREN SELBSTBEWIRTSCHAFTETE LF (VORSPALTE) ... IST												LFD NR.
	GLEICH DER EIGENEN LF 3)				GROESSER ALS DIE EIGENE LF 3)				KLEINER ALS DIE EIGENE LF 3)				
	BETRIEBE		LF 1) HA		BETRIEBE		ZUS. 1) LF EIGENFLAECHE ZUS. 3) SELBSTBEW. HA		BETRIEBE		ZUS. 1) LF EIGENFLAECHE ZUS. 3) SELBSTBEW. HA		
52	53	54	55	56	57	58	59	60	61	62	63		
-	-	95	45	2	2	1	1	10	6	66	4	01	
-	-	159	249	16	21	12	12	36	40	111	40	02	
-	-	197	559	231	818	424	403	12	35	53	35	03	
-	-	137	890	180	1290	572	549	16	104	150	70	04	
-	-	71	1099	237	3429	1416	1392	8	131	145	119	05	
-	-	32	700	160	3920	1582	1541	3	67	68	64	06	
-	-	24	1004	174	6744	2668	2542	-	-	-	-	07	
7109	5749	21	2020	436	40758	13229	13167	2	412	677	329	08	
7109	6749	736	6566	1436	56982	19904	19607	87	795	1270	661	09	
7109	6749	641	6521	1434	56980	19903	19606	77	789	1204	657	10	

TEN.- 3) EINSCHL. NICHT SELBSTBEWIRTSCHAFTETE EIGENE LF (VERPACHTETE ODER UNENTGELTLICH ABGEBEBENE EIGENE LF).

SAARLAND

LFD NR.	LANDW. GEN. FLAECHE 1) VON... BIS UNTER... HA	LANDW. BETRIEBE MIT GEPACHTETER U N D MIT VERPACHTETER LF INSGESAMT		DAVON BETRIEBE					SELBSTBEWIRT EIGENER	
				O H N E		M I T 2)				
				EIGENE(R) LF						
		BETRIEBE	LF 1) HA	BETRIEBE	LF 1) HA	BETRIEBE	ZUS. 1) HA	LF EIGENFL. 3)	BETRIEBE	LF ZUS. 1)
1	2	3	4	5	6	7	8	9		
01	UNTER 1	-	-	-	-	-	-	-	-	-
02	1 - 2	-	-	-	-	-	-	-	-	-
03	2 - 5	14	51	-	-	14	51	37	14	51
04	5 - 10	19	153	-	-	19	153	75	19	153
05	10 - 20	17	264	-	-	17	264	165	17	264
06	20 - 30	11	269	-	-	11	269	162	11	269
07	30 - 50	14	573	-	-	14	573	255	14	573
08	50 UND MEHR	27	2799	-	-	27	2799	1775	28	2799
09	INSGESAMT	102	4109	-	-	102	4109	2469	103	4109
10	DAR. 1 U.M.	102	4109	-	-	102	4109	2469	103	4109

LFD NR.	LANDW. GEN. FLAECHE 1) VON... BIS UNTER... HA	DAVON (SP. 5) BETRIEBE MIT EIGENER							
		0,01 - 1				1 - 2			
		BETRIEBE		LF EIGENFLAECHE ZUS. 3) SELBSTBEW.		BETRIEBE		LF EIGENFLAECHE ZUS. 3) SELBSTBEW.	
		ZUS. 1)	HA	ZUS. 1)	HA	ZUS. 1)	HA	ZUS. 1)	HA
22	23	24	25	26	27	28	29		
01	UNTER 1	-	-	-	-	-	-	-	-
02	1 - 2	-	-	-	-	-	-	-	-
03	2 - 5	-	-	-	-	1	5	1	-
04	5 - 10	-	-	-	-	8	73	8	6
05	10 - 20	-	-	-	-	-	-	-	-
06	20 - 30	-	-	-	-	-	-	-	-
07	30 - 50	-	-	-	-	-	-	-	-
08	50 UND MEHR	1	87	1	-	-	-	-	-
09	INSGESAMT	1	87	1	-	9	78	9	6
10	DAR. 1 U.M.	1	87	1	-	9	78	9	6

LFD NR.	LANDW. GEN. FLAECHE 1) VON... BIS UNTER... HA	DAVON (SP. 5) BETRIEBE MIT EIGENER LF VON ... BIS UNTER ... HA 2)									
		20 - 30				30 - 50				50 UND	
		BETRIEBE		LF EIGENFLAECHE ZUS. 3) SELBSTBEW.		BETRIEBE		LF EIGENFLAECHE ZUS. 3) SELBSTBEW.		BETRIEBE	LF ZUS. 1)
		ZUS. 1)	HA	ZUS. 3)	HA	ZUS. 1)	HA	ZUS. 3)	HA	HA	51
42	43	44	45	46	47	48	49	50	51		
01	UNTER 1	-	-	-	-	-	-	-	-	-	
02	1 - 2	-	-	-	-	-	-	-	-	-	
03	2 - 5	-	-	-	-	-	-	-	-	-	
04	5 - 10	-	-	-	-	-	-	-	-	-	
05	10 - 20	-	-	-	-	-	-	-	-	-	
06	20 - 30	3	67	68	64	-	-	-	-	-	
07	30 - 50	4	156	97	69	1	49	45	28	-	
08	50 UND MEHR	6	639	197	178	6	686	290	266	8	
09	INSGESAMT	13	862	362	311	7	735	335	294	8	
10	DAR. 1 U.M.	13	862	362	311	7	735	335	294	8	

1) SELBSTBEWIRTSCHAFTETE LF UEBERHAUPT. - 2) EINSCHL. BETRIEBE, DIE IHRE GESAMTE EIGENE LF NICHT SELBST BEWIRTSCHAFTEN
 4) MIT SELBSTBEWIRTSCHAFTETER GEPACHTETER LF.

FLAECHE UND DER GESAMTEN SELBSTBEWIRTSCHAFTETEN LANDW. GENUTZTEN FLAECHE
MIT VERPACHTETER LANDW. GENUTZTER FLAECHE

SAARLAND

UND ZWAR (SP. 5) BETRIEBE MIT												LFD NR.	
SCHAFTETER LF		VERPACHTETER EIGENER LF						GEPACHTETER LF 4)					
LF EIGENFLAECHE ZUS. 3) SELBSTBEW. HA	BETR.	ZUS. 1)	LF EIGENFLAECHE ZUS. 3) SELBSTBEW. HA	BETR.	ZUS. 1)	LF EIGENFLAECHE ZUS. 3) SELBSTBEW. HA	GEPACHTETE FLAECHE						
10	11	12	13	14	15	16	17	18	19	20	21		
-	-	-	-	-	-	-	-	-	-	-	-	-	01
-	-	-	-	-	-	-	-	-	-	-	-	-	02
37	13	14	51	37	13	24	14	51	37	13	37	03	
75	62	19	153	75	62	13	19	153	75	62	91	04	
165	124	17	264	165	124	39	17	264	165	124	140	05	
162	116	11	269	162	116	45	11	269	162	116	152	06	
255	151	14	573	255	151	103	14	573	255	151	421	07	
1775	1371	28	2795	1775	1371	113	28	2799	1775	1371	1400	08	
2469	1837	103	4109	2469	1837	337	103	4109	2469	1837	2241	09	
2469	1837	103	4109	2469	1837	337	103	4109	2469	1837	2241	10	

LF VON ... BIS UNTER ... HA 2)												LFD NR.	
2 - 5				5 - 10				10 - 20					
BETRIEBE	ZUS. 1)	LF EIGENFLAECHE ZUS. 3) SELBSTBEW. HA	BETRIEBE	ZUS. 1)	LF EIGENFLAECHE ZUS. 3) SELBSTBEW. HA	BETRIEBE	ZUS. 1)	LF EIGENFLAECHE ZUS. 3) SELBSTBEW. HA	BETRIEBE	ZUS. 1)	LF EIGENFLAECHE ZUS. 3) SELBSTBEW. HA		
30	31	32	33	34	35	36	37	38	39	40	41		
-	-	-	-	-	-	-	-	-	-	-	-	-	01
-	-	-	-	-	-	-	-	-	-	-	-	-	02
11	38	26	5	2	8	10	8	-	-	-	-	-	03
-	-	-	-	11	80	67	56	-	-	-	-	-	04
-	-	-	-	10	143	70	65	7	121	94	60	05	
-	-	-	-	2	55	18	10	6	147	76	42	06	
-	-	-	-	-	-	-	-	9	368	113	54	07	
1	129	5	5	1	112	9	8	-	-	-	-	08	
12	167	31	10	26	398	174	147	22	636	283	156	09	
12	167	31	10	26	398	174	147	22	636	283	156	10	

DAVON (SP. 5) BETRIEBE, DEREN SELBSTBEWIRTSCHAFTETE LF (VORSPALTE) ... IST												LFD NR.	
MEHR		GLEICH DER EIGENEN LF 3)			GROESSER ALS DIE EIGENE LF 3)				KLEINER ALS DIE EIGENE LF 3)				
LF EIGENFLAECHE ZUS. 3) SELBSTBEW. HA	BETRIEBE	LF 1) HA	BETRIEBE	ZUS. 1)	LF EIGENFLAECHE ZUS. 3) SELBSTBEW. HA	BETRIEBE	ZUS. 1)	LF EIGENFLAECHE ZUS. 3) SELBSTBEW. HA	BETRIEBE	ZUS. 1)	LF EIGENFLAECHE ZUS. 3) SELBSTBEW. HA		
52	53	54	55	56	57	58	59	60	61	62	63		
-	-	-	-	-	-	-	-	-	-	-	-	-	01
-	-	-	-	-	-	-	-	-	-	-	-	-	02
-	-	1	4	11	39	23	2	2	8	10	8	03	
-	-	-	-	18	145	67	55	1	8	8	7	04	
-	-	-	-	14	219	116	91	3	45	49	33	05	
-	-	-	-	8	202	94	52	3	67	68	64	06	
-	-	-	-	14	573	255	151	-	-	-	-	07	
1273	912	-	-	25	2387	1098	1043	2	412	677	329	08	
1273	912	1	4	90	3565	1653	1394	11	540	812	441	09	
1273	912	1	4	90	3565	1653	1394	11	540	812	441	10	

TEN.- 3) EINSCHL. NICHT SELBSTBEWIRTSCHAFTETE EIGENE LF (VERPACHTETE ODER UNENTGELTLICH ABGEBEBENE EIGENE LF).

451 BESITZ- UND EIGENTUMSVERHAELTNISSE AN DER LANDW. GENUTZTEN FLAECHE DER LANDW. BETRIEBE 1993

SAARLAND

LFD NR.	LANDW. GEN. FLAECHE 1) VON... BIS UNTER... HA	LANDW. BETRIEBE INSGESAMT		LANDW. BETRIEBE MIT EIGENER LF ZUSAMMEN 2)			UND ZWAR (SP. 3) BETRIEBE MIT SELBSTBEWIRTSCHAFTETER EIGENER LF		
		BETRIEBE	LF 1) HA 2	BETRIEBE	ZUS. 1)	LF EIGENFL. 6) HA 5	BETRIEBE	ZUS. 1)	LF EIGENFL. 7) HA 8
		01	UNTER 1	122	54	109	53	110	105
02	1 - 2	232	341	213	310	373	213	310	300
03	2 - 5	482	1536	440	1415	1036	440	1415	997
04	5 - 10	417	2884	331	2284	1611	331	2284	1508
05	10 - 20	402	5867	316	4659	2659	316	4659	2610
06	20 - 30	241	5826	195	4689	2351	195	4689	2306
07	30 - 50	237	9226	199	7747	3670	199	7747	3545
08	50 UND MEHR	5*5	47636	461	43189	15926	461	43189	15517
09	INSGESAMT	2648	73370	2264	64346	27736	2260	64344	26833
10	DAR. 1 U.M.	2526	73316	2155	64293	27626	2155	64293	26783

LFD NR.	LANDW. GEN. FLAECHE 1) VON... BIS UNTER... HA	UND ZWAR (SP. 3) BETRIEBE MIT VERPACHTETER EIGENER LF				UNENTGELTlich ABGEBENER EIGENER LF				LANDW. BETRIEBE MIT GEPACHTETER LF 3) ZUSAMMEN		
		BETRIEBE	ZUS. 1)	LF VERP. 8) HA 11	BETRIEBE	ZUS. 1)	LF UNENT. ABG. 9) HA 14	BETRIEBE	ZUS. 1)	LF GEPACHTET HA 17		
											9	10
		01	UNTER 1	9	6	59	1	-	1	8	3	2
02	1 - 2	36	40	72	1	2	1	36	51	39		
03	2 - 5	16	57	35	8	22	4	240	831	463		
04	5 - 10	33	272	63	8	41	40	246	1764	1221		
05	10 - 20	22	350	49	-	-	-	321	4619	3187		
06	20 - 30	11	269	45	-	-	-	204	4981	3310		
07	30 - 50	14	573	103	5	155	22	209	8101	5550		
08	50 UND MEHR	28	2799	113	6	675	296	492	45551	31777		
09	INSGESAMT	169	4366	539	27	895	364	1756	65901	45549		
10	DAR. 1 U.M.	150	4360	480	26	895	363	1748	65898	45547		

LFD NR.	LANDW. GEN. FLAECHE 1) VON... BIS UNTER... HA	UND ZWAR (SP. 15) BETRIEBE MIT GEPACHTETER LF VON						LANDW. BETRIEBE MIT UNENTGELTlich ZUR BEWIRTSCHAFTUNG ERHALTENER LF		
		FAMILIENANGEHOERIGEN 4) 5)			ANDEREN VERPAECHTERN			BETRIEBE	ZUS. 1)	LF UNENTG. ERH. HA 26
		BETRIEBE	ZUS. 1)	LF GEP. 10) HA 20	BETRIEBE	ZUS. 1)	LF GEP. 11) HA 23			
								18	19	20
01	UNTER 1	-	-	-	6	3	2	3	2	2
02	1 - 2	20	28	16	21	32	23	1	2	2
03	2 - 5	109	366	184	178	624	279	47	162	76
04	5 - 10	118	852	459	216	1532	762	38	231	155
05	10 - 20	140	2019	1034	302	4361	2153	16	221	70
06	20 - 30	108	2706	858	187	4563	2452	24	636	210
07	30 - 50	94	3894	1149	203	7891	4401	15	633	131
08	50 UND MEHR	199	17991	4325	485	44925	27452	37	3815	342
09	INSGESAMT	788	27856	8025	1600	63931	37524	181	5702	988
10	DAR. 1 U.M.	788	27856	8025	1592	63928	37522	178	5700	986

1) SELBSTBEWIRTSCHAFTETE LF UEBERHAUPT.- 2) EINSCHL. BETRIEBE, DIE IHRE GESAMTE EIGENE LF NICHT SELBST BEWIRTSCHAFTEN.- 3) MIT SELBSTBEWIRTSCHAFTETER GEPACHTETER LF.- 4) ALS VERPAECHTER.- 5) VON ELTERN, EHEGATTE UND SONSTIGEN VERWANDTEN UND VERSCHWAEGERTEN DES BETRIEBSINHABERS.- 6) EINSCHL. NICHT SELBSTBEWIRTSCHAFTETE EIGENE LF (VERPACHTETE ODER UNENTGELTlich ABGEBENE EIGENE LF).- 7) SELBSTBEWIRTSCHAFTETE EIGENE LF.- 8) EIGENE VERPACHTETE LF.- 9) UNENTGELTlich ABGEBENE EIGENE LF.- 10) VON FAMILIENANGEHOERIGEN.- 11) VON ANDEREN VERPAECHTERN.

460 LANDW. BETRIEBE MIT GEPACHTETEN EINZELGRUNDSTUECKEN NACH DER HOEHE DER JAHRESPACHT IN DM JE HEKTAR 1993 *)

460.1 INSGESAMT

10 SAARLAND

LFDI	NR.	LANDW.	GENUTZTE FLAECHE 1)	GEPACHTETER GRUNDSTUECKE 2)	INSGESAMT	DARUNTER MIT ANGABE DES JAHRESPACHTENTGELTES ZUSAMMEN					DAVON (SP.3) BETRIEBE MIT			
						BETR.	FLAECHE HA	BETR.	FLAECHE HA	JAHRES- PACHTENTGELT DM	IDM/HA I PFL.	BETR.	FLAECHE HA	BETR.
					1	2	3	4	5	6	7	8	9	10
01		UNTER 1	ZUSAMMEN		8	2	8	2	3 490	1 745	-	-	-	-
02	1	-	2	ZUSAMMEN	21	23	21	23	8 035	349	2	0	16	22
03	2	-	5	ZUSAMMEN	178	279	178	279	41 840	150	138	248	15	16
04	5	-	10	ZUSAMMEN	216	762	215	754	128 056	170	147	565	57	151
05				DAR.5 U.M.	63	391	62	383	47 952	125	53	333	8	40
06	10	-	20	ZUSAMMEN	302	2 154	302	2 154	345 414	160	212	1 613	71	467
07				DAR.5 U.M.	180	1 815	180	1 815	276 814	153	142	1 434	34	351
08	20	-	30	ZUSAMMEN	188	2 452	188	2 452	359 775	147	149	2 071	29	286
09				DAR.5 U.M.	168	2 395	168	2 395	347 440	145	135	2 030	26	280
10	30	-	50	ZUSAMMEN	202	4 401	202	4 401	673 833	153	162	3 425	34	902
11				DAR.5 U.M.	193	4 372	193	4 372	670 374	153	155	3 397	33	901
12	50	-	100	ZUSAMMEN	324	13 533	324	13 533	2 089 066	154	228	10 115	83	3 169
13				DAR.5 U.M.	318	13 516	318	13 516	2 087 409	154	224	10 100	81	3 167
14	100	UND MEHR	ZUSAMMEN	156	13 244	156	13 244	2 009 307	152	125	10 152	30	3 093	
15				DAR.5 U.M.	155	13 242	155	13 242	2 009 007	152	124	10 150	30	3 093
16		INSGESAMT	INSGESAMT	1 596	36 852	1 595	36 844	5 658 814	154	1 165	28 188	341	8 105	
17			DAR.5 U.M.	1 080	35 733	1 079	35 725	5 438 996	152	837	27 442	217	7 831	

LFDI	NR.	LANDW.	GENUTZTE FLAECHE 1)	GEPACHTETER GRUNDSTUECKE 2)	DURCHSCHNITTLICHEM JAHRESPACHTENTGELT VON ... BIS UNTER ... DM/HA PACHTFLAECHE									
					400 - 500	500 - 600	600 - 700	700 - 800	800 UND MEHR	BE- TRIEBE	FLAECHE HA	BE- TRIEBE	FLAECHE HA	BE- TRIEBE
					11	12	13	14	15	16	17	18	19	20
01		UNTER 1	ZUSAMMEN		-	-	1	0	-	-	-	-	7	2
02	1	-	2	ZUSAMMEN	1	0	-	-	-	-	-	-	1	1
03	2	-	5	ZUSAMMEN	1	2	3	2	11	2	-	-	11	9
04	5	-	10	ZUSAMMEN	1	2	-	-	1	4	5	23	5	9
05				DAR.5 U.M.	-	-	-	-	-	-	1	10	-	-
06	10	-	20	ZUSAMMEN	10	35	8	31	-	-	-	-	1	9
07				DAR.5 U.M.	-	-	3	22	-	-	-	-	1	9
08	20	-	30	ZUSAMMEN	6	70	2	17	1	9	-	-	-	-
09				DAR.5 U.M.	2	60	2	17	1	9	-	-	-	-
10	30	-	50	ZUSAMMEN	3	73	-	-	-	-	-	-	-	-
11				DAR.5 U.M.	3	73	-	-	-	-	-	-	-	-
12	50	-	100	ZUSAMMEN	7	211	1	39	-	-	-	-	-	-
13				DAR.5 U.M.	7	211	1	39	-	-	-	-	-	-
14	100	UND MEHR	ZUSAMMEN	-	-	-	-	-	-	-	-	-	-	-
15				DAR.5 U.M.	-	-	-	-	-	-	-	-	-	-
16		INSGESAMT	INSGESAMT	30	394	16	89	13	14	5	23	25	28	
17			DAR.5 U.M.	13	345	7	78	1	9	1	10	1	9	

*) OHNE PACHTUNGEN VON ELTERN, EHEGATTE UND SONSTIGEN VERWANDTEN UND VERSCHWAEGERTEN DES BETRIEBSINHABERS.- DER NACHWEIS IST JEWEILS AUF DIE SELBSTBEWIRTSCHAFTETE LANDW. GENUTZTE FLAECHE GEPACHTETER EINZELGRUNDSTUECKE BEZOGEN.-

1) SELBSTBEWIRTSCHAFTETE LANDW. GENUTZTE FLAECHE UEBERHAUPT.- 2) OHNE FAMILIENPACHTUNGEN (S. FUSSNOTE *)).

1 LANDW. BETRIEBE UND IHRE LANDW. GENUTZTE FLAECHE NACH ARBEITSBEREICHEN UND BESCHAFTIGTENGRUPPEN 1993

1.2 LANDW. GENUTZTE FLAECHE DER BETRIEBE NACH ARBEITSBEREICHEN UND BESCHAFTIGTENGRUPPEN

SAARLAND

UND ZHAR LANDW. GENUTZTE FLAECHE DER BETRIEBE MIT													
I	I	I	UND ZHAR LANDW. GENUTZTE FLAECHE DER BETRIEBE MIT										
I	I	I	IM BETRIEB VOLL-	IM BETRIEB TEIL-	ANDERWEITIG	ERWERBSTAETIGEN	STAENDIGEN	NICHT-					
LFDI	GENUTZTE	GENUTZTE	BESCHAFTIGTEN	BESCHAFTIGTEN	I	I U. ZHAR (SP. 6) MIT	FAMILIENFREMDE	STAEND.					
I	FLAECHE	FLAECHE	FAMILIENARBEITSKRAEFTEN			I A. E. 2) I A. E. 2)	ARBEITSKRAEFTEN	3) I FAMI-					
HR. I	VON ...	INS-	ZU-	2 U. M. I	ZU-	NUR	SAMMEN	BETRIEB	INH.	ZU-	VOLLBE-	FREMDE	
I	BIS UNTER	GESAMT	SAMMEN	VOLLBE-	SAMMEN	I TEILDE-	1) I	BE-	I U./ODER	SAMMEN	SCHAEFT.	ARBEITS-	
I	... HA	I	I	SCHAEFT. I	I	SCHAEFT. I	I	SCHAEFT. I	EHEG. I	I	I	KRAEFTEN	
I	I	I	I	I	I	I	I	I	I	I	I	I	
I	I	I	1	2	3	4	5	6	7	8	9	10	11

BETRIEBE INSGESAMT

01	UNTER 1	54 D	11 E	3 E	50 D	43 D	17 E	16 E	16 E	12 E	6 E	7 E
02	1 - 2	341 D	24 E	11 E	332 D	312 E	237 E	195 E	177 E	15 E	11 E	11 E
03	2 - 5	1 537 C	161 E	14 E	1 498 C	1 372 D	1 113 D	1 104 D	1 059 D	76 E	36 D	98 E
04	5 - 10	2 885 C	226 E	51 D	2 863 C	2 652 C	2 244 D	2 163 D	2 138 D	61 C	42 A	215 E
05	10 - 20	5 867 C	958 E	46 A	5 571 C	4 909 C	4 632 C	4 415 D	4 313 D	211 E	86 A	253 E
06	20 - 30	5 827 C	1 447 E	87 A	5 037 C	4 380 D	4 452 D	4 452 D	4 362 D	216 E	121 E	492 E
07	30 - 50	9 226 C	5 536 C	648 E	7 815 C	3 689 D	4 671 C	4 385 D	3 601 D	305 E	39 A	811 E
08	50 - 100	25 439 B	19 793 B	5 629 C	22 392 B	5 542 C	10 310 C	8 129 C	6 318 C	2 994 D	2 155 D	4 511 C
09	100 U. MEHR	22 195 B	19 885 B	6 729 B	19 360 B	2 045 C	6 892 C	5 183 C	3 467 C	3 533 A	2 934 A	5 803 B
10	INSGESAMT	73 372 A	48 043 A	13 219 B	64 918 A	24 945 B	34 568 B	30 042 B	25 452 B	7 424 B	5 429 C	12 202 B

DARUNTER BETRIEBE, DEREN INHABER NATUERLICHE PERSONEN SIND, ZUSAMMEN

11	UNTER 1	54 D	11 E	3 E	50 D	43 D	17 E	16 E	16 E	12 E	6 E	7 E
12	1 - 2	337 D	24 E	11 E	332 D	312 E	237 E	195 E	177 E	11 E	10 E	11 E
13	2 - 5	1 533 C	161 E	14 E	1 498 C	1 372 D	1 113 D	1 104 D	1 059 D	73 E	32 D	98 E
14	5 - 10	2 878 C	226 E	51 D	2 863 C	2 652 C	2 244 D	2 163 D	2 138 D	54 C	35 A	215 E
15	10 - 20	5 867 C	958 E	46 A	5 571 C	4 909 C	4 632 C	4 415 D	4 313 D	211 E	86 A	253 E
16	20 - 30	5 827 C	1 447 E	87 A	5 037 C	4 380 D	4 452 D	4 452 D	4 362 D	216 E	121 E	492 E
17	30 - 50	9 226 C	5 536 C	648 E	7 815 C	3 689 D	4 671 C	4 385 D	3 601 D	305 E	39 A	811 E
18	50 - 100	25 335 B	19 793 B	5 629 C	22 392 B	5 542 C	10 310 C	8 129 C	6 318 C	2 889 D	2 050 D	4 511 C
19	100 U. MEHR	21 930 B	19 885 B	6 729 B	19 360 B	2 045 C	6 892 C	5 183 C	3 467 C	3 268 A	2 669 A	5 803 B
20	ZUSAMMEN	72 987 A	48 043 A	13 219 B	64 918 A	24 945 B	34 568 B	30 042 B	25 452 B	7 039 C	5 047 C	12 202 B

DAVON (ZEILEN 11-20):
BETRIEBE OHNE AUSSERBETRIEBLICHES EINKOMMEN 4)

21	UNTER 1	16 E	10 E	3 E	13 E	6 E	1 E	-	-	11 E	6 E	4 E
22	1 - 2	29 E	7 E	2 E	27 E	23 E	-	-	-	5 E	4 E	3 E
23	2 - 5	142 E	108 E	14 E	115 E	34 E	15 E	9 A	-	35 D	23 E	31 E
24	5 - 10	192 E	117 D	43 E	183 E	74 E	-	-	-	39 D	19 A	35 A
25	10 - 20	1 237 E	676 E	46 A	1 023 E	562 E	134 E	76 E	-	65 A	55 A	39 A
26	20 - 30	1 417 E	1 210 E	64 A	694 E	208 E	170 E	170 E	80 E	145 E	121 E	162 E
27	30 - 50	4 999 C	4 315 D	488 E	3 795 D	684 E	977 E	691 E	-	261 E	39 A	260 E
28	50 - 100	16 813 B	15 774 B	4 668 C	14 582 B	1 039 E	3 648 C	2 162 D	-	1 269 E	1 126 E	2 869 D
29	100 U. MEHR	17 137 B	16 780 B	6 134 C	15 328 B	357 A	3 424 C	2 223 C	-	1 856 A	1 257 A	3 200 C
30	ZUSAMMEN	41 982 A	38 996 B	11 462 B	35 760 B	2 986 D	8 369 C	5 330 C	80 E	3 686 C	2 649 C	6 601 C

BETRIEBE 5), IN DENEN DAS BETRIEBLICHE EINKOMMEN GROESSER IST ALS DAS AUSSERBETRIEBLICHE EINKOMMEN 6)

31	UNTER 1	1 E	-	-	1 E	1 E	-	-	-	-	-	1 E
32	1 - 2	13 E	9 E	9 E	13 E	4 E	2 E	2 E	2 E	6 E	6 E	8 E
33	2 - 5	3 E	3 E	-	3 E	-	-	-	-	-	-	-
34	5 - 10	145 E	68 D	8 A	137 E	77 E	79 E	72 E	79 E	15 A	15 A	57 A
35	10 - 20	173 E	154 E	-	91 E	19 A	101 E	101 E	101 E	50 A	31 A	17 A
36	20 - 30	139 E	117 E	-	72 A	22 A	116 E	116 E	116 E	-	-	22 A
37	30 - 50	613 E	582 E	37 A	499 E	32 A	398 E	398 E	398 E	-	-	149 E
38	50 - 100	4 194 C	3 301 D	816 E	3 617 D	893 E	2 628 D	1 934 E	2 407 D	722 E	346 E	356 E
39	100 U. MEHR	3 159 C	2 736 C	595 E	2 766 C	423 A	1 833 C	1 695 D	1 833 C	622 A	622 A	1 580 A
40	ZUSAMMEN	8 440 C	6 969 C	1 465 E	7 200 C	1 472 D	5 158 C	4 319 C	4 937 C	1 416 D	1 020 D	2 191 C

BETRIEBE 5), IN DENEN DAS BETRIEBLICHE EINKOMMEN KLEINER IST ALS DAS AUSSERBETRIEBLICHE EINKOMMEN 6)

41	UNTER 1	36 E	1 E	-	36 E	35 E	17 E	16 E	16 E	2 E	-	2 E
42	1 - 2	294 E	8 E	-	292 E	286 E	235 E	193 E	175 E	-	-	-
43	2 - 5	1 389 D	51 E	-	1 381 D	1 338 D	1 098 D	1 095 D	1 059 D	37 E	9 E	67 E
44	5 - 10	2 542 D	41 E	-	2 542 D	2 501 D	2 164 D	2 091 D	2 058 D	-	-	123 E
45	10 - 20	4 457 C	129 E	-	4 457 C	4 328 D	4 397 D	4 238 D	4 213 D	96 E	-	197 E
46	20 - 30	4 271 D	121 E	23 A	4 271 D	4 149 D	4 166 D	4 166 D	4 166 D	71 E	-	308 E
47	30 - 50	3 613 D	639 E	124 E	3 521 D	2 974 D	3 296 D	3 296 D	3 203 D	44 A	-	403 E
48	50 - 100	4 328 C	718 E	145 E	4 193 D	3 610 D	4 033 D	4 033 D	3 911 D	898 E	579 E	1 286 E
49	100 U. MEHR	1 635 D	369 E	-	1 265 E	1 265 E	1 635 D	1 265 E	1 635 D	790 A	790 A	1 023 D
50	ZUSAMMEN	22 565 B	2 078 D	292 E	21 958 B	20 487 B	21 041 B	20 394 B	20 436 B	1 937 C	1 378 C	3 409 D

1) MIT ANDERWEITIG ERWERBSTAETIGEN BETRIEBSINHABERN UND/ODER FAMILIENANGEHOERIGEN. - 2) ANDERWEITIG ERWERBSTAETIG(EN). - 3) IM BETRIEB BESCHAFTIGT. - 4) DES BETRIEBSINHABERS UND SEINES EHEGATTEN. - 5) MIT AUSSERBETRIEBLICHEM EINKOMMEN DES BETRIEBSINHABERS UND/ODER SEINES EHEGATTEN. - 6) DES BETRIEBSINHABERS UND/ODER SEINES EHEGATTEN.

2 BETRIEBSINHABER UND FAMILIENANGEHÖRIGE IN DEN LANDW. BETRIEBEN NACH ARBEITSBEREICHEN UND BESCHÄFTIGTENGROU PEN 1993

2.1 BETRIEBE, DEREN INHABER NATUERLICHE PERSONEN SIND, INSGESAMT

SAARLAND

LFDI NR. I	LANDW. GENUTZTE FLAECHE VON ... HA BIS UNTER ... HA	PER-SONEN-GRUPPE	INS-GESAMT	UNTER 15 JAHREN	15 JAHRE UND AELTER	15 JAHRE UND AELTER	FAMILIENARBEITSKRAEFTE			ANDERWEITIG SAMMEN I	ERWERBSTAETIGE UNDE IM BETRIEB BESCHAEFTIGT	UND ANDERM. VOLLBE-SCHAEFT.				
							IM BETRIEB	IM HAUSHALT	IM BETRIEB							
							1	2	3	4	5	6	7	8	9	10
01	UNTER 1	BETR. INH.	122 C	-	122 C	122 C	54 D	122 C	44 E	23 E	23 E	20 E				
02		MAENNL.	105 C	-	105 C	105 C	42 E	105 C	35 E	22 E	22 E	19 E				
03		FAM. ANG.	158 D	13 E	146 D	118 D	55 E	83 E	12 E	16 E	1 E	-				
04		MAENNL.	36 E	7 E	29 E	14 E	4 E	14 E	4 E	7 E	1 E	-				
05		ZUSAMMEN	280 C	13 E	267 C	240 C	108 D	205 C	55 E	39 E	25 E	20 E				
06		MAENNL.	141 C	7 E	134 C	119 C	46 E	119 C	39 E	30 E	24 E	19 E				
07		EHEGAT.	79 D	-	79 D	73 D	41 E	47 E	3 E	12 E	-	-				
08	1 - 2	BETR. INH.	231 D	-	231 D	231 D	20 E	231 D	17 E	120 E	120 E	102 E				
09		MAENNL.	210 E	-	210 E	210 E	14 E	210 E	14 E	120 E	120 E	102 E				
10		FAM. ANG.	301 E	21 E	280 E	190 E	79 E	92 E	7 E	105 E	18 E	4 E				
11		MAENNL.	90 E	9 E	81 E	24 E	1 E	22 E	1 E	64 E	14 E	2 E				
12		ZUSAMMEN	532 E	21 E	511 E	421 D	99 E	323 D	25 E	225 E	137 E	106 E				
13		MAENNL.	300 E	9 E	292 E	234 D	16 E	233 D	16 E	183 E	134 E	104 E				
14		EHEGAT.	142 E	-	142 E	142 E	64 E	52 E	4 E	12 E	1 E	-				
15	2 - 5	BETR. INH.	481 C	-	481 C	481 C	56 E	481 C	48 E	315 D	315 D	276 D				
16		MAENNL.	418 D	-	418 D	418 D	35 E	418 D	27 D	293 D	293 D	263 E				
17		FAM. ANG.	761 D	102 E	659 D	536 D	95 E	302 E	4 E	222 E	105 E	85 E				
18		MAENNL.	269 E	56 E	213 E	174 E	4 E	164 E	4 E	101 E	72 E	62 E				
19		ZUSAMMEN	1 242 D	102 E	1 140 D	1 018 D	151 E	781 D	52 E	536 E	420 D	361 D				
20		MAENNL.	687 D	56 E	631 D	592 D	39 E	582 D	31 C	393 D	365 D	326 D				
21		EHEGAT.	300 D	-	300 D	300 D	79 E	119 E	1 A	74 E	41 E	31 E				
22	5 - 10	BETR. INH.	416 C	-	416 C	416 C	36 E	416 C	32 E	302 D	302 D	261 D				
23		MAENNL.	395 C	-	395 C	395 C	34 E	395 C	32 E	284 D	284 D	253 D				
24		FAM. ANG.	735 D	101 E	634 D	496 D	93 E	212 E	8 E	172 E	30 E	22 E				
25		MAENNL.	201 E	43 E	158 E	86 E	7 E	86 E	7 E	92 E	6 E	6 E				
26		ZUSAMMEN	1 151 D	101 E	1 049 D	911 C	129 E	627 C	39 E	474 D	332 D	284 D				
27		MAENNL.	596 D	43 E	553 D	481 C	40 E	481 C	38 E	336 D	291 D	260 D				
28		EHEGAT.	288 D	-	288 D	278 D	75 E	92 E	-	41 E	16 E	16 E				
29	10 - 20	BETR. INH.	401 C	-	401 C	401 C	70 E	401 C	55 E	290 D	290 D	240 D				
30		MAENNL.	380 C	-	380 C	380 C	61 E	380 C	55 E	283 D	283 D	234 D				
31		FAM. ANG.	899 C	166 E	733 C	549 C	184 D	349 D	15 E	176 E	61 E	43 E				
32		MAENNL.	353 D	120 E	232 D	151 E	15 E	146 E	15 E	79 E	41 E	37 E				
33		ZUSAMMEN	1 301 C	166 E	1 135 C	951 C	234 D	751 C	70 E	466 D	350 D	283 D				
34		MAENNL.	733 C	120 E	613 C	531 C	76 E	526 C	70 E	362 D	323 D	271 D				
35		EHEGAT.	236 C	-	286 C	281 C	157 E	169 D	6 E	43 E	14 E	6 E				
36	20 - 30	BETR. INH.	240 C	-	240 C	240 C	67 E	240 C	59 E	173 D	173 D	127 E				
37		MAENNL.	227 C	-	227 C	227 C	62 E	227 C	57 E	165 D	165 D	122 E				
38		FAM. ANG.	451 D	68 E	382 D	331 D	104 D	225 D	4 A	134 E	71 E	44 E				
39		MAENNL.	152 D	35 E	117 E	90 E	3 A	90 F	3 A	67 F	51 F	40 F				
40		ZUSAMMEN	690 C	68 E	622 C	570 C	171 D	465 C	63 D	307 D	244 D	171 E				
41		MAENNL.	378 C	35 E	344 C	317 D	65 E	317 D	60 E	232 D	216 D	162 E				
42		EHEGAT.	180 D	-	180 D	172 D	95 D	101 D	2 A	60 E	19 E	3 E				
43	30 - 50	BETR. INH.	237 C	-	237 C	237 C	129 C	237 C	122 C	87 D	87 D	61 D				
44		MAENNL.	231 C	-	231 C	231 C	129 C	231 C	122 C	81 D	81 D	61 D				
45		FAM. ANG.	518 C	58 E	460 C	367 C	177 C	306 C	33 E	103 D	64 E	40 E				
46		MAENNL.	203 C	29 E	174 D	116 D	28 E	112 D	28 E	63 E	41 E	37 E				
47		ZUSAMMEN	755 C	58 E	696 C	604 C	306 C	542 C	154 C	189 D	150 D	101 D				
48		MAENNL.	434 C	29 E	405 C	347 C	157 C	343 C	149 C	144 D	123 D	98 D				
49		EHEGAT.	147 C	-	147 C	147 C	113 D	120 C	2 E	21 E	16 E	2 E				
50	50 - 100	BETR. INH.	348 B	-	348 B	348 B	264 B	348 B	257 B	68 C	68 C	48 D				
51		MAENNL.	336 B	-	336 B	336 B	260 B	336 B	254 B	62 D	62 D	43 D				
52		FAM. ANG.	1 074 B	245 C	829 B	689 B	334 B	552 B	89 C	132 C	83 C	59 D				
53		MAENNL.	401 B	121 C	280 B	227 B	77 C	224 B	71 C	54 C	46 D	37 D				
54		ZUSAMMEN	1 423 B	245 C	1 178 B	1 037 B	599 B	900 B	346 B	201 C	152 C	107 C				
55		MAENNL.	737 B	121 C	616 B	563 B	336 B	560 B	324 B	116 C	109 C	81 C				
56		EHEGAT.	275 B	-	275 B	275 B	214 B	225 B	17 E	31 D	18 E	6 E				
57	100 U. MEHR	BETR. INH.	164 B	-	164 B	164 B	149 B	164 B	148 B	13 D	13 D	7 E				
58		MAENNL.	164 B	-	164 B	164 B	149 B	164 B	148 B	13 D	13 D	7 E				
59		FAM. ANG.	585 B	149 C	436 B	371 B	214 B	315 B	57 C	46 C	28 C	18 D				
60		MAENNL.	223 B	69 C	154 B	126 B	49 C	125 B	49 C	20 D	15 D	11 E				
61		ZUSAMMEN	750 B	149 C	600 B	536 B	363 B	479 B	206 B	59 C	41 C	26 D				
62		MAENNL.	388 B	69 C	318 B	291 B	198 B	289 B	197 B	33 C	28 C	18 D				
63		EHEGAT.	136 B	-	136 B	136 B	122 B	120 B	6 A	10 D	7 D	2 E				
64	INSGESAMT	BETR. INH.	2 640 A	-	2 640 A	2 640 A	846 B	2 640 A	782 B	1 390 B	1 390 B	1 143 B				
65		MAENNL.	2 467 A	-	2 467 A	2 467 A	786 B	2 467 A	743 B	1 323 B	1 323 B	1 107 C				
66		FAM. ANG.	5 483 B	925 C	4 559 B	3 647 B	1 334 B	2 436 B	229 C	1 105 C	462 D	316 D				
67		MAENNL.	1 928 B	490 C	1 438 B	1 007 C	188 C	983 C	182 C	507 D	289 D	233 D				
68		INSGESAMT	8 123 B	925 C	7 199 B	6 287 A	2 181 B	5 076 A	1 011 B	2 495 B	1 852 B	1 459 B				
69		MAENNL.	4 395 B	490 C	3 905 B	3 474 A	974 B	3 450 A	926 B	1 230 B	1 612 B	1 340 B				
70		EHEGAT.	1 833 B	-	1 833 B	1 804 B	959 B	1 045 B	43 E	304 D	132 E	67 E				

3 FAMILIENFREMDE ARBEITSKRAEFTE IN DEN LANDW. BETRIEBEN 1993

SAARLAND

I	I	STAENDIGE FAMILIENFREMDE ARBEITSKRAEFTE								I	I	
		IM BETRIEB				IM BETRIEB BESCHAEFTIGT						NICHTSTAENDIGE FAMILIENFREMDE ARBEITSKRAEFTE
LDI	LANDW. GENUTZTE FLAECHE VON ... BIS UNTER ... HA	EINSCHL. HAUSHALT DES BETRIEBSINNH. BESCHAEFTIGT	INS- GESAMT	MAENN- LICH	ZUSAMMEN	MAENN- LICH	ZUSAMMEN	MAENN- LICH	ZUSAMMEN	MAENN- LICH	INS- GESAMT	MAENN- LICH
NR.		1	2	3	4	5	6	7	8	9	10	

BETRIEBE INSGESAMT

01	UNTER 1	133 E	52 E	131 E	52 E	50 E	27 E	3 E	-	43 E	28 E
02	1 - 2	29 E	13 E	29 E	13 E	19 E	12 E	-	-	18 E	4 E
03	2 - 5	146 E	87 E	146 E	87 E	26 E	23 E	11 E	11 E	66 E	41 E
04	5 - 10	54 A	34 B	54 A	34 B	43 A	31 A	-	-	117 E	65 E
05	10 - 20	51 C	34 D	51 C	34 D	27 A	21 A	-	-	57 E	28 E
06	20 - 30	11 E	10 E	11 E	10 E	7 E	6 E	-	-	35 D	20 E
07	30 - 50	37 D	28 D	34 C	28 D	2 A	-	2 A	-	43 E	30 E
08	50 - 100	70 D	56 D	65 D	56 D	48 E	41 E	13 E	13 E	95 D	78 D
09	100 U. MEHR	42 A	35 A	39 A	35 A	31 A	28 A	6 A	5 A	87 C	75 C
10	INSGESAMT	572 C	348 C	560 C	348 C	253 C	188 C	35 E	29 E	560 C	369 C

DARUNTER BETRIEBE, DEREN INHABER NATUERLICHE PERSONEN SIND, ZUSAMMEN

11	UNTER 1	131 E	52 E	129 E	52 E	50 E	27 E	3 E	-	43 E	28 E
12	1 - 2	26 E	10 E	26 E	10 E	17 E	10 E	-	-	18 E	4 E
13	2 - 5	55 E	41 E	55 E	41 E	25 E	21 E	11 E	11 E	66 E	41 E
14	5 - 10	48 B	30 B	48 B	30 B	37 A	27 A	-	-	117 E	65 E
15	10 - 20	51 C	34 D	51 C	34 D	27 A	21 A	-	-	57 E	28 E
16	20 - 30	11 E	10 E	11 E	10 E	7 E	6 E	-	-	35 D	20 E
17	30 - 50	37 D	28 D	34 C	28 D	2 A	-	2 A	-	43 E	30 E
18	50 - 100	58 D	46 D	53 D	46 D	36 D	30 D	13 E	13 E	95 D	78 D
19	100 U. MEHR	27 A	22 A	24 A	22 A	17 A	15 A	6 A	5 A	87 C	75 C
20	ZUSAMMEN	442 C	271 C	430 C	271 C	218 C	158 C	35 E	29 E	560 C	369 C

DAVON (ZEILEN 11-20):
BETRIEBE OHNE AUSSERBETRIEBLICHES EINKOMMEN 1)

21	UNTER 1	114 E	44 E	114 E	44 E	40 E	23 E	3 E	-	27 E	19 E
22	1 - 2	10 D	2 A	10 D	2 A	2 A	2 A	-	-	5 E	3 A
23	2 - 5	33 E	26 E	33 E	26 E	20 E	19 E	-	-	33 E	13 E
24	5 - 10	30 B	18 C	30 B	18 C	21 A	15 A	-	-	22 A	14 A
25	10 - 20	22 A	16 A	22 A	16 A	19 A	15 A	-	-	23 A	8 A
26	20 - 30	8 E	7 E	8 E	7 E	7 E	6 E	-	-	19 D	5 E
27	30 - 50	11 E	6 F	8 E	6 E	2 A	-	2 A	-	15 E	7 E
28	50 - 100	21 E	14 E	18 E	14 E	17 E	12 E	7 E	7 E	54 D	45 D
29	100 U. MEHR	15 A	13 A	14 A	13 A	7 A	6 A	5 A	4 A	53 C	49 C
30	ZUSAMMEN	263 C	145 D	256 C	145 D	135 C	99 D	17 E	11 E	252 C	164 C

BETRIEBE 2), IN DENEN DAS BETRIEBLICHE EINKOMMEN GROESSER IST ALS DAS AUSSERBETRIEBLICHE EINKOMMEN 3)

31	UNTER 1	-	-	-	-	-	-	-	-	1 E	1 E
32	1 - 2	16 E	8 E	16 E	8 E	15 E	8 E	-	-	12 E	1 E
33	2 - 5	-	-	-	-	-	-	-	-	-	-
34	5 - 10	18 A	12 A	18 A	12 A	16 A	12 A	-	-	39 A	15 A
35	10 - 20	23 A	13 A	23 A	13 A	8 A	6 A	-	-	12 A	6 A
36	20 - 30	-	-	-	-	-	-	-	-	2 A	2 A
37	30 - 50	-	-	-	-	-	-	-	-	7 E	5 E
38	50 - 100	14 E	11 E	13 E	11 E	6 E	6 E	3 E	3 E	8 E	6 E
39	100 U. MEHR	4 A	3 A	4 A	3 A	4 A	3 A	-	-	20 A	14 A
40	ZUSAMMEN	75 C	47 C	74 C	47 C	49 D	35 C	3 E	3 E	102 C	51 C

BETRIEBE 2), IN DENEN DAS BETRIEBLICHE EINKOMMEN KLEINER IST ALS DAS AUSSERBETRIEBLICHE EINKOMMEN 3)

41	UNTER 1	17 E	7 E	15 E	7 E	10 E	6 E	-	-	15 E	7 E
42	1 - 2	-	-	-	-	-	-	-	-	-	-
43	2 - 5	22 E	15 E	22 E	15 E	5 E	3 E	11 E	11 E	33 E	28 E
44	5 - 10	-	-	-	-	-	-	-	-	56 E	36 E
45	10 - 20	6 E	5 E	6 E	5 E	-	-	-	-	22 E	14 E
46	20 - 30	3 E	3 E	3 E	3 E	-	-	-	-	14 E	13 E
47	30 - 50	26 A	22 A	26 A	22 A	-	-	-	-	20 E	17 E
48	50 - 100	22 E	20 E	22 E	20 E	13 E	12 E	3 E	3 E	33 E	27 E
49	100 U. MEHR	8 A	6 A	6 A	6 A	6 A	6 A	1 A	1 A	14 D	12 D
50	ZUSAMMEN	104 D	79 D	101 D	79 D	34 E	24 E	15 E	15 E	206 E	153 E

1) DES BETRIEBSINHABERS UND SEINES EHEGATTEN. - 2) MIT AUSSERBETRIEBLICHEM EINKOMMEN DES BETRIEBSINHABERS UND/ODER SEINES EHEGATTEN. - 3) DES BETRIEBSINHABERS UND/ODER SEINES EHEGATTEN.

4 ARBEITSLEISTUNG DER FAMILIENARBEITSKRAEFTE UND DER FAMILIENFREMDEN ARBEITSKRAEFTE IN DEN LANDW. BETRIEBEN 1993

4.1 BETRIEBE INSGESAMT

SAARLAND

NR.	I	I	I	ARBEITSLEISTUNG IM BETRIEB							I	I	
				DER FAMILIENARBEITSKRAEFTE			DER FAMILIENFREMDEN ARBEITSKRAEFTE						
LDFI	GENUTZTE	PER-	INS-	ZU-	VOLLBE-	ANDERHEITIG	ZU-	VOLLBE-	ZU-	STAEN-	NICHT-	BETRIEBL.	
VON ...	FLAECHE	SONEN-	GESAMT	SAMMEN	SCHAEF-	ERWERBSTAETIG	SAMMEN	SCHAEF-	SAMMEN	DIGE	STAEN-	U. AUSSER-	
BIS UNTER	...	GRUPPE			TIGT	ZU-	TIGT	TIGT			DIGE	BETRIEBL.	
HA					1)	2)						3)	
					A K - E I N H E I T E N								BESCHAEF-
			1	2	3	4	5	6	7	8	9	TIGTEN-	
												EINHEITEN	
01	UNTER 1	BETR. INH.	- X	72 C	44 E	4 E	4 E	- X	- X	- X	90 C		
02		MAENNL.	- X	60 D	35 E	4 E	3 E	- X	- X	- X	77 C		
03		FAM. ANG.	- X	50 E	12 E	-	-	- X	- X	- X	44 E		
04		MAENNL.	- X	6 E	4 E	-	-	- X	- X	- X	14 E		
05		ZUSAMMEN	234 D	103 D	55 E	4 E	4 E	131 E	109 E	23 E	134 C		
06		MAENNL.	120 E	66 D	39 E	4 E	3 E	54 E	40 E	13 E	91 C		
07		EHEGAT.	- X	18 E	3 E	-	-	- X	- X	- X	28 E		
08	1 - 2	BETR. INH.	- X	52 D	17 E	17 E	15 E	- X	- X	- X	148 E		
09		MAENNL.	- X	47 D	14 E	17 E	15 E	- X	- X	- X	144 E		
10		FAM. ANG.	- X	25 E	7 E	4 E	1 E	- X	- X	- X	48 E		
11		MAENNL.	- X	8 E	1 E	3 E	-	- X	- X	- X	19 E		
12		ZUSAMMEN	106 E	77 E	25 E	21 E	16 E	27 E	24 E	5 E	196 E		
13		MAENNL.	68 D	55 D	16 E	20 E	16 E	13 E	12 E	1 E	162 E		
14		EHEGAT.	- X	13 E	4 E	-	-	- X	- X	- X	22 E		
15	2 - 5	BETR. INH.	- X	140 D	48 E	65 E	57 E	- X	- X	- X	387 D		
16		MAENNL.	- X	112 D	27 D	60 E	53 E	- X	- X	- X	344 D		
17		FAM. ANG.	- X	49 E	4 E	15 E	13 E	- X	- X	- X	159 E		
18		MAENNL.	- X	21 E	4 E	9 E	9 E	- X	- X	- X	84 E		
19		ZUSAMMEN	344 D	189 D	52 E	80 D	70 E	155 E	129 E	26 E	546 D		
20		MAENNL.	226 D	133 C	31 C	70 E	62 E	93 E	80 E	13 E	428 D		
21		EHEGAT.	- X	26 E	1 E	7 E	6 E	- X	- X	- X	80 E		
22	5 - 10	BETR. INH.	- X	136 C	32 E	82 D	69 D	- X	- X	- X	351 D		
23		MAENNL.	- X	131 D	32 E	78 D	66 E	- X	- X	- X	338 D		
24		FAM. ANG.	- X	47 E	7 E	4 E	3 E	- X	- X	- X	100 E		
25		MAENNL.	- X	17 E	6 E	1 E	1 E	- X	- X	- X	36 E		
26		ZUSAMMEN	264 C	182 D	39 E	86 D	72 D	82 D	48 B	34 E	451 D		
27		MAENNL.	196 C	148 C	38 E	79 D	68 E	48 C	33 B	15 E	374 D		
28		EHEGAT.	- X	25 E	-	2 E	2 E	- X	- X	- X	59 E		
29	10 - 20	BETR. INH.	- X	181 C	55 E	102 D	80 D	- X	- X	- X	367 C		
30		MAENNL.	- X	174 C	55 E	100 D	79 D	- X	- X	- X	355 C		
31		FAM. ANG.	- X	88 D	10 E	14 E	10 E	- X	- X	- X	165 D		
32		MAENNL.	- X	37 E	10 E	11 E	9 E	- X	- X	- X	88 E		
33		ZUSAMMEN	325 C	269 C	65 E	116 D	90 D	56 C	40 B	16 E	532 C		
34		MAENNL.	246 C	211 C	65 E	111 D	88 D	35 C	28 C	7 E	443 C		
35		EHEGAT.	- X	47 E	5 E	2 E	1 E	- X	- X	- X	73 E		
36	20 - 30	BETR. INH.	- X	129 C	59 E	68 D	50 E	- X	- X	- X	232 C		
37		MAENNL.	- X	122 C	57 E	65 D	48 E	- X	- X	- X	221 C		
38		FAM. ANG.	- X	60 D	4 A	15 E	10 E	- X	- X	- X	149 D		
39		MAENNL.	- X	24 E	3 A	12 E	10 E	- X	- X	- X	70 E		
40		ZUSAMMEN	208 C	189 C	63 D	83 D	60 E	20 E	9 E	11 E	381 D		
41		MAENNL.	161 C	146 C	60 E	77 D	58 E	15 E	8 E	8 E	290 D		
42		EHEGAT.	- X	33 E	2 A	4 E	-	- X	- X	- X	79 E		
43	30 - 50	BETR. INH.	- X	175 C	122 C	38 D	26 E	- X	- X	- X	223 C		
44		MAENNL.	- X	173 C	122 C	37 D	26 E	- X	- X	- X	218 C		
45		FAM. ANG.	- X	116 C	24 E	18 E	13 E	- X	- X	- X	177 D		
46		MAENNL.	- X	45 D	19 E	13 E	12 E	- X	- X	- X	87 D		
47		ZUSAMMEN	327 C	291 C	146 C	56 D	39 D	35 C	28 C	7 E	401 C		
48		MAENNL.	247 C	219 C	141 C	50 D	39 D	29 C	23 C	6 E	305 C		
49		EHEGAT.	- X	48 D	2 E	3 E	-	- X	- X	- X	60 D		
50	50 - 100	BETR. INH.	- X	298 B	257 B	29 D	19 D	- X	- X	- X	336 B		
51		MAENNL.	- X	292 B	254 B	27 D	18 D	- X	- X	- X	326 B		
52		FAM. ANG.	- X	231 B	83 C	20 C	13 D	- X	- X	- X	320 B		
53		MAENNL.	- X	112 C	66 C	13 D	10 D	- X	- X	- X	159 C		
54		ZUSAMMEN	610 B	529 B	340 B	48 C	31 C	82 D	55 E	26 D	656 B		
55		MAENNL.	473 B	404 B	319 B	40 C	28 D	69 D	47 E	22 E	486 B		
56		EHEGAT.	- X	97 C	17 E	5 E	1 E	- X	- X	- X	116 C		
57	100 U. MEHR	BETR. INH.	- X	156 B	148 B	7 D	3 E	- X	- X	- X	162 B		
58		MAENNL.	- X	156 B	148 B	7 D	3 E	- X	- X	- X	162 B		
59		FAM. ANG.	- X	146 B	54 C	8 D	5 E	- X	- X	- X	180 B		
60		MAENNL.	- X	70 B	46 C	5 D	4 E	- X	- X	- X	89 B		
61		ZUSAMMEN	363 B	303 B	202 B	15 C	8 D	60 B	34 A	26 C	343 B		
62		MAENNL.	278 B	226 B	195 B	12 D	7 D	52 B	30 A	22 C	251 B		
63		EHEGAT.	- X	56 B	6 A	2 E	-	- X	- X	- X	63 B		
64	INSGESAMT	BETR. INH.	- X	1 338 A	782 D	411 B	323 C	- X	- X	- X	2 298 A		
65		MAENNL.	- X	1 268 A	743 B	394 B	311 C	- X	- X	- X	2 185 B		
66		FAM. ANG.	- X	792 B	205 C	98 C	67 D	- X	- X	- X	1 343 B		
67		MAENNL.	- X	339 B	160 C	69 D	55 D	- X	- X	- X	645 C		
68	INSGESAMT	MAENNL.	2 781 B	2 130 A	987 B	509 B	390 C	651 C	476 C	175 C	3 640 B		
69		EHEGAT.	2 015 A	1 608 A	904 B	463 B	367 C	407 C	301 C	106 C	2 830 B		
70			- X	361 B	42 E	25 E	11 E	- X	- X	- X	581 C		

1) IM BETRIEB. - 2) IN ANDERHEITIGER ERWERBSTAETIGKEIT. - 3) DER BETRIEBSINHABER, IHRER EHEGATTEN, SONSTIGER IM BETRIEB BESCHAEFFTIGTER FAMILIENANGEHOERIGER.

4.2 BETRIEBE, DEREN INHABER NATUERLICHE PERSONEN SIND, ZUSAMMEN

SAARLAND

I	I	I	ARBEITSLEISTUNG IM BETRIEB								I	I									
			DER FAMILIENARBEITSKRAEFTE				DER FAMILIENFREMDE ARBEITSKRAEFTE						BETRIEBL.	U. AUSSER-							
I	I	I	I	I	I	I	I	I	I	I	I	I	I	I	I	I	I	I	I	I	
																					LANDW.
LFDI	GENUTZTE	SONEN-	GESAMT	SAMMEN	SCHAEF-	TIGT	SAMMEN	SCHAEF-	TIGT	SAMMEN	SCHAEF-	TIGT	SAMMEN	SCHAEF-	TIGT	SAMMEN	SCHAEF-	TIGT	SAMMEN	SCHAEF-	TIGT
NR. I	VON ...	GRUPPE	I	I	I	I	I	I	I	I	I	I	I	I	I	I	I	I	I	I	I
I	BIS UNTER	I	I	I	I	I	I	I	I	I	I	I	I	I	I	I	I	I	I	I	I
I	... HA	I	I	I	I	I	I	I	I	I	I	I	I	I	I	I	I	I	I	I	I
I	I	I	1	2	3	4	5	6	7	8	9										
01	UNTER 1	BETR. INH.	- X	72 C	44 E	4 E	4 E	- X	- X	- X	90 C										
02		MAENNL.	- X	60 D	35 E	4 E	3 E	- X	- X	- X	77 C										
03		FAM. ANG.	- X	30 E	12 E	-	-	- X	- X	- X	44 E										
04		MAENNL.	- X	6 E	4 E	-	-	- X	- X	- X	14 E										
05		ZUSAMMEN	233 D	103 D	55 E	4 E	4 E	130 E	108 E	23 E	134 C										
06		MAENNL.	120 E	66 D	39 E	4 E	3 E	54 E	40 E	13 E	91 C										
07		EHEGAT.	- X	18 E	3 E	-	-	- X	- X	- X	28 E										
08	1 - 2	BETR. INH.	- X	52 D	17 E	17 E	15 E	- X	- X	- X	148 E										
09		MAENNL.	- X	47 D	14 E	17 E	15 E	- X	- X	- X	144 E										
10		FAM. ANG.	- X	25 E	7 E	4 E	1 E	- X	- X	- X	48 E										
11		MAENNL.	- X	8 E	1 E	3 E	-	- X	- X	- X	19 E										
12		ZUSAMMEN	104 E	77 E	25 E	21 E	16 E	27 E	22 E	5 E	196 E										
13		MAENNL.	66 D	55 D	16 E	20 E	16 E	11 E	10 E	1 E	162 E										
14		EHEGAT.	- X	13 E	4 E	-	-	- X	- X	- X	22 E										
15	2 - 5	BETR. INH.	- X	140 D	48 E	65 E	57 E	- X	- X	- X	387 D										
16		MAENNL.	- X	112 D	27 D	60 E	53 E	- X	- X	- X	344 D										
17		FAM. ANG.	- X	49 E	4 E	15 E	13 E	- X	- X	- X	159 E										
18		MAENNL.	- X	21 E	4 E	9 E	9 E	- X	- X	- X	84 E										
19		ZUSAMMEN	260 C	189 D	52 E	80 D	70 E	71 E	45 E	26 E	546 D										
20		MAENNL.	132 C	133 C	31 C	70 E	62 E	49 E	36 E	13 E	428 D										
21		EHEGAT.	- X	26 E	1 E	7 E	6 E	- X	- X	- X	80 E										
22	5 - 10	BETR. INH.	- X	136 C	32 E	32 D	69 D	- X	- X	- X	351 D										
23		MAENNL.	- X	131 D	32 E	78 D	66 E	- X	- X	- X	338 D										
24		FAM. ANG.	- X	47 E	7 E	4 E	3 E	- X	- X	- X	100 E										
25		MAENNL.	- X	17 E	6 E	1 E	1 E	- X	- X	- X	36 E										
26		ZUSAMMEN	258 C	182 D	39 E	86 D	72 D	76 D	42 B	34 E	451 D										
27		MAENNL.	192 C	148 C	38 E	79 D	68 E	44 C	29 B	15 E	374 D										
28		EHEGAT.	- X	25 E	-	2 E	2 E	- X	- X	- X	59 E										
29	10 - 20	BETR. INH.	- X	181 C	55 E	102 D	80 D	- X	- X	- X	367 C										
30		MAENNL.	- X	174 C	55 E	100 D	79 D	- X	- X	- X	355 C										
31		FAM. ANG.	- X	88 D	10 E	14 E	10 E	- X	- X	- X	165 D										
32		MAENNL.	- X	37 E	10 E	11 E	9 E	- X	- X	- X	88 E										
33		ZUSAMMEN	325 C	269 C	65 E	116 D	90 D	56 C	40 B	16 E	532 C										
34		MAENNL.	246 C	211 C	65 E	111 D	88 D	35 C	28 C	7 E	443 C										
35		EHEGAT.	- X	47 E	5 E	2 E	1 E	- X	- X	- X	73 E										
36	20 - 30	BETR. INH.	- X	129 C	59 E	68 D	50 E	- X	- X	- X	232 C										
37		MAENNL.	- X	122 C	57 E	65 D	48 E	- X	- X	- X	221 C										
38		FAM. ANG.	- X	60 D	4 A	15 E	10 E	- X	- X	- X	149 D										
39		MAENNL.	- X	24 E	3 A	12 E	10 E	- X	- X	- X	70 E										
40		ZUSAMMEN	208 C	189 C	63 D	83 D	60 E	20 E	9 E	11 E	381 D										
41		MAENNL.	161 C	146 C	60 E	77 D	58 E	15 E	8 E	6 L	290 D										
42		EHEGAT.	- X	33 E	2 A	4 E	-	- X	- X	- X	79 E										
43	30 - 50	BETR. INH.	- X	175 C	122 C	38 D	26 E	- X	- X	- X	223 C										
44		MAENNL.	- X	173 C	122 C	37 D	26 E	- X	- X	- X	218 C										
45		FAM. ANG.	- X	116 C	24 E	18 E	13 E	- X	- X	- X	177 D										
46		MAENNL.	- X	65 D	19 E	13 E	12 E	- X	- X	- X	87 D										
47		ZUSAMMEN	327 C	291 C	146 C	56 D	39 D	35 C	28 C	7 E	401 C										
48		MAENNL.	247 C	219 C	141 C	50 D	39 D	29 C	23 C	6 E	305 C										
49		EHEGAT.	- X	48 D	2 E	3 E	-	- X	- X	- X	60 D										
50	50 - 100	BETR. INH.	- X	298 B	257 B	29 D	19 D	- X	- X	- X	336 B										
51		MAENNL.	- X	292 B	254 B	27 D	18 D	- X	- X	- X	326 B										
52		FAM. ANG.	- X	231 B	83 C	20 C	13 D	- X	- X	- X	320 B										
53		MAENNL.	- X	112 C	66 C	13 D	10 D	- X	- X	- X	159 C										
54		ZUSAMMEN	598 B	529 B	340 B	48 C	31 C	70 C	43 D	26 D	656 B										
55		MAENNL.	462 B	404 B	319 B	40 C	28 D	58 C	37 D	22 E	486 B										
56		EHEGAT.	- X	97 C	17 E	5 E	1 E	- X	- X	- X	116 C										
57	100 U. MEHR	BETR. INH.	- X	156 B	148 B	7 D	3 E	- X	- X	- X	162 B										
58		MAENNL.	- X	156 B	148 B	7 D	3 E	- X	- X	- X	162 B										
59		FAM. ANG.	- X	146 B	54 C	8 D	5 E	- X	- X	- X	180 B										
60		MAENNL.	- X	70 B	46 C	5 D	4 E	- X	- X	- X	89 B										
61		ZUSAMMEN	349 B	303 B	202 B	15 C	8 D	46 B	19 A	26 C	343 B										
62		MAENNL.	265 B	226 B	195 B	12 D	7 D	39 B	17 A	22 C	251 B										
63		EHEGAT.	- X	56 B	6 A	2 E	-	- X	- X	- X	63 B										
64	INSGESAMT	BETR. INH.	- X	1 338 A	782 B	411 B	323 C	- X	- X	- X	2 298 A										
65		MAENNL.	- X	1 268 A	743 B	394 B	311 C	- X	- X	- X	2 185 B										
66		FAM. ANG.	- X	792 B	205 C	98 C	67 D	- X	- X	- X	1 343 B										
67		MAENNL.	- X	339 B	160 C	69 D	55 D	- X	- X	- X	645 C										
68	INSGESAMT	MAENNL.	2 662 A	2 130 A	987 B	509 B	390 C	531 C	357 C	175 C	3 640 B										
69		EHEGAT.	1 942 A	1 608 A	904 B	463 B	367 C	334 C	228 C	106 C	2 830 B										
70			- X	361 B	42 E	25 E	11 E	- X	- X	- X	581 C										

1) IM BETRIEB. - 2) IN ANDERWEITIGER ERWERBSTAETIGKEIT. - 3) DER BETRIEBSINHABER, IHRER EHEGATTEN, SONSTIGER IM BETRIEB BESCHAEFFTIGTER FAMILIENANGEHOERIGER.

5 BETRIEBSINHADER, FAMILIENANGEHÖRIGE UND STAENDIGE FAMILIENFREMDE ARBEITSKRAEFTE
IN DEN LANDW. BETRIEBEN NACH DEM ALTER 1993
5.1 NACH ALTERSGRUPPEN

SAARLAND

LFDI	ALTER	PER- VON... BIS... JAHREN	SONEN- GRUPPE	BETRIEBSINHABER UND FAMILIENANGEHÖRIGE						STAENDIGE FAMILIENFREMDE ARBEITSKRAEFTE 1)			
				INS- GESAMT	DES BESCHAEFTIGT	ZU- SAMMEN	ZU- SAMMEN	ZU- SAMMEN	ZU- SAMMEN	ZU- SAMMEN	INS- GESAMT	VOLLBE- SCHAFT.	
NR.	I	I	I	1	2	3	4	5	6	7	8	9	10
INSGESAMT													
001	15 - 19	BETR. INH.		-	-	-	-	-	-	-	-	X	X
002		MAENNL.		-	-	-	-	-	-	-	-	X	X
003		FAM. ANG.	402 C	224 D	17 E	185 D	15 E	138 E	55 E	44 E	- X	- X	
004		MAENNL.	191 D	126 E	13 E	126 E	13 E	60 E	40 E	36 E	- X	- X	
005		ZUSAMMEN	402 C	224 D	17 E	185 D	15 E	138 E	55 E	44 E	60 D	27 D	
006		MAENNL.	191 D	126 E	13 E	126 E	13 E	60 E	40 E	36 E	27 D	19 E	
007		EHEGAT.	-	-	-	-	-	-	-	-	X	X	
008	20 - 24	BETR. INH.	29 E	29 E	14 E	29 E	14 E	15 E	15 E	13 E	- X	- X	
009		MAENNL.	27 E	27 E	14 E	27 E	14 E	13 E	13 E	12 E	- X	- X	
010		FAM. ANG.	423 D	184 D	56 E	137 D	31 D	259 E	61 E	40 E	- X	- X	
011		MAENNL.	236 D	112 D	30 D	102 D	28 D	145 E	46 E	35 E	- X	- X	
012		ZUSAMMEN	452 D	213 D	70 E	166 D	45 D	274 E	76 E	53 E	104 D	52 C	
013		MAENNL.	264 D	140 D	44 D	130 D	42 D	158 E	59 E	46 E	57 D	33 D	
014		EHEGAT.	17 E	17 E	14 E	14 E	4 E	1 A	-	-	- X	- X	
015	25 - 34	BETR. INH.	390 C	390 C	129 C	390 C	123 C	259 D	259 D	174 E	- X	- X	
016		MAENNL.	362 C	362 C	124 C	362 C	118 C	236 D	236 D	169 E	- X	- X	
017		FAM. ANG.	862 C	721 C	270 C	514 C	76 C	392 D	191 D	135 E	- X	- X	
018		MAENNL.	294 D	226 D	64 C	225 D	64 C	165 E	112 E	97 E	- X	- X	
019		ZUSAMMEN	1 252 C	1 111 C	399 C	904 C	198 C	651 C	449 C	309 D	178 C	96 C	
020		MAENNL.	656 C	587 C	188 C	586 C	182 C	401 D	348 D	266 D	103 C	68 C	
021		EHEGAT.	374 C	371 C	166 D	202 C	9 E	115 E	49 E	24 E	- X	- X	
022	35 - 44	BETR. INH.	695 C	695 C	194 C	695 C	134 C	485 C	485 C	422 D	- X	- X	
023		MAENNL.	643 C	643 C	182 C	643 C	181 C	449 D	449 D	398 D	- X	- X	
024		FAM. ANG.	527 C	476 C	255 C	332 C	17 E	169 E	84 E	60 E	- X	- X	
025		MAENNL.	117 E	75 E	11 E	75 E	11 E	91 E	54 E	50 E	- X	- X	
026		ZUSAMMEN	1 222 C	1 171 C	449 C	1 027 C	201 C	653 C	569 C	482 C	98 D	41 D	
027		MAENNL.	761 C	718 C	194 C	718 C	193 C	540 C	503 C	449 D	70 D	35 D	
028		EHEGAT.	412 C	392 C	234 C	275 C	2 E	100 E	46 E	22 E	- X	- X	
029	45 - 54	BETR. INH.	614 C	614 C	215 C	614 C	203 C	381 D	381 D	339 D	- X	- X	
030		MAENNL.	585 C	585 C	191 C	585 C	182 C	375 D	376 D	334 D	- X	- X	
031		FAM. ANG.	631 C	624 C	361 C	409 C	24 E	101 E	49 E	30 E	- X	- X	
032		MAENNL.	44 E	38 E	8 E	38 E	8 E	30 E	24 E	11 E	- X	- X	
033		ZUSAMMEN	1 245 C	1 237 C	576 C	1 023 C	226 C	482 D	430 D	369 D	45 E	17 E	
034		MAENNL.	629 C	623 C	199 C	623 C	190 C	406 D	400 D	345 D	36 E	17 E	
035		EHEGAT.	528 C	522 C	317 C	326 C	17 E	65 E	23 E	19 E	- X	- X	
036	55 - 59	BETR. INH.	468 C	468 C	174 C	468 C	169 C	200 E	200 E	162 C	- X	- X	
037		MAENNL.	457 C	457 C	174 C	457 C	169 C	199 E	199 E	161 E	- X	- X	
038		FAM. ANG.	401 D	380 D	144 D	196 D	8 D	36 E	12 E	2 E	- X	- X	
039		MAENNL.	51 E	35 E	5 E	35 E	5 E	14 E	11 E	1 A	- X	- X	
040		ZUSAMMEN	869 C	848 C	318 C	644 C	177 C	237 E	213 E	165 E	34 E	11 E	
041		MAENNL.	508 C	492 C	179 C	492 C	174 C	213 E	210 E	162 E	18 E	8 E	
042		EHEGAT.	291 D	291 D	128 D	149 D	3 E	18 E	10 E	-	- X	- X	
043	60 - 64	BETR. INH.	244 D	244 D	102 E	244 D	81 E	35 E	35 E	29 E	- X	- X	
044		MAENNL.	220 D	220 D	84 D	220 D	72 D	34 E	34 E	29 E	- X	- X	
045		FAM. ANG.	468 C	440 C	117 E	288 C	24 E	6 E	6 E	5 E	- X	- X	
046		MAENNL.	170 D	154 D	23 E	150 D	20 E	3 E	3 E	3 E	- X	- X	
047		ZUSAMMEN	712 C	684 C	219 D	531 C	106 D	41 E	41 E	34 E	15 D	3 E	
048		MAENNL.	391 C	374 C	107 D	371 C	92 D	37 E	37 E	33 E	13 D	3 E	
049		EHEGAT.	104 E	104 E	51 E	49 E	5 E	1 E	1 E	1 E	- X	- X	
050	65 - 69	BETR. INH.	102 E	102 E	16 E	102 E	7 E	3 E	3 E	3 E	- X	- X	
051		MAENNL.	98 E	98 E	15 E	98 E	7 E	3 E	3 E	3 E	- X	- X	
052		FAM. ANG.	365 C	320 D	98 E	216 D	22 E	3 E	3 E	-	- X	- X	
053		MAENNL.	152 D	137 E	21 E	137 E	21 E	-	-	-	- X	- X	
054		ZUSAMMEN	466 C	422 D	74 E	318 D	29 E	6 E	6 E	3 E	19 E	4 E	
055		MAENNL.	251 D	236 D	36 E	236 D	28 E	3 E	3 E	3 E	18 E	4 E	
056		EHEGAT.	51 E	51 E	13 E	14 E	1 A	3 E	3 E	-	- X	- X	
057	70 U. MEHR	BETR. INH.	99 E	99 E	3 E	99 E	1 E	12 E	12 E	-	- X	- X	
058		MAENNL.	74 E	74 E	1 E	74 E	1 E	12 E	12 E	-	- X	- X	
059		FAM. ANG.	480 C	278 D	55 E	159 E	12 E	2 A	1 A	-	- X	- X	
060		MAENNL.	182 D	104 E	12 E	94 E	10 E	-	-	-	- X	- X	
061		ZUSAMMEN	579 D	378 D	58 E	258 E	13 E	14 E	13 E	-	7 E	1 A	
062		MAENNL.	256 D	178 E	13 E	169 E	12 E	12 E	12 E	-	6 E	1 A	
063		EHEGAT.	57 E	57 E	35 E	32 E	-	-	-	-	- X	- X	
064	INSGESAMT	BETR. INH.	2 640 A	2 640 A	846 B	2 640 A	782 B	1 390 B	1 390 B	1 143 B	- X	- X	
065		MAENNL.	2 467 A	2 467 A	786 B	2 467 A	743 B	1 323 B	1 323 B	1 107 C	- X	- X	
066		FAM. ANG.	4 559 B	3 647 B	1 334 B	2 436 B	229 C	1 105 C	462 D	316 D	- X	- X	
067		MAENNL.	1 438 B	1 007 C	188 C	983 C	182 C	507 D	289 D	253 D	- X	- X	
068	INSGESAMT	BETR. INH.	7 199 B	6 287 A	2 181 B	5 076 A	1 011 B	2 495 B	1 852 D	1 459 B	560 C	253 C	
069		MAENNL.	3 905 B	3 474 A	974 B	3 450 A	926 B	1 830 B	1 612 B	1 340 B	348 C	188 C	
070		EHEGAT.	1 833 B	1 804 B	959 B	1 045 B	43 E	304 D	132 E	67 E	- X	- X	

1) IM BETRIEB BESCHAEFTIGT.



Mehr als 64 000 Schriften

Über 600 laufende Zeitschriften und Zeitungen

Statistiken des In- und Auslandes,
der deutschen Bundesländer,
des Deutschen Reiches,
der ehemaligen deutschen Länder

Statistisches Landesamt  SAARLAND

Virchowstr. 7, 66119 Saarbrücken, Tel. 0681/501 - 5901, Sigel: Sa 3

Öffnungszeiten:

Mo. - Fr. 8.30 – 12.00 Uhr und 13.30 – 15.00 Uhr

470 Landwirtschaftliche Betriebe mit Anfall von Festmist und Gülle aus

10 SAARLAND

Lfd Nr.	Landw. genutzte Fläche von ... bis unter ... ha	Betriebe, in denen Festmist und/oder Gülle aus betriebs eigener Viehhaltung anfallen insgesamt					darunter					
							zusammen					
		Betriebe	LF ha	DE 1)	GV 1)	VE 1)	Be- triebe	LF ha	Dungeinheiten (DE)			
									zu- sammen	Rinder	Schweine	Ge- flügel
1	2	3	4	5	6	7	8	9	10	11		

Betriebe

01	-	1	25	13	606	389	1070	5	-	481	-	32	444
02	1	-	5	229	706	627	700	823	32	92	56	55	1
03	5	-	10	242	1726	1122	1294	1522	1	9	20	-	20
04	10	-	20	281	4125	2884	3628	4290	10	160	124	73	1
05	20	-	30	182	4437	3042	3607	4922	32	778	1067	518	163
06	30	-	50	215	8458	5266	7318	8533	44	1694	1455	925	370
07	50	-	100	337	24515	14185	20653	22685	150	11146	7580	6436	761
08	100	und mehr		155	20466	9800	14408	15362	96	12835	7003	6277	535
09	Insgesamt		1667	64445	37533	51998	59207	369	26714	17787	14284	1863	1272

darunter (Zeile 09)

Marktfrucht

10	Zusammen		409	12746	3048	4309	4833	61	2808	828	650	68	48
----	----------	--	-----	-------	------	------	------	----	------	-----	-----	----	----

Futterbau

11	Zusammen		1033	45367	28467	41866	42988	259	21390	13742	13027	419	53
----	----------	--	------	-------	-------	-------	-------	-----	-------	-------	-------	-----	----

Veredlungs

12	Zusammen		95	2945	4063	3301	7981	35	1484	2478	225	1062	1130
----	----------	--	----	------	------	------	------	----	------	------	-----	------	------

Landwirtschaftliche

13	Zusammen		99	3134	1845	2361	3241	15	1032	738	382	313	41
----	----------	--	----	------	------	------	------	----	------	-----	-----	-----	----

*) April 1992 bis März 1993.- 1) Von Pferden, Rindern, Schafen, Schweinen und Geflügel

Betriebe mit Gülle									Betriebe, in denen keine Gülle anfällt, die jedoch Gülle aus anderen Betrieben übernommen haben, insgesamt		Lfd Nr.
Groß- vieh- einhei- ten (GV)	und zwar Betriebe mit Aufbringung auf										
	selbstbewirtschaftete landwirtschaftlich genutzte Fläche				darunter mit Übernahme von Gülle aus anderen Betrieben		Landw. genutzte Fläche anderer Betriebe				
	Betriebe	LF ha	DE 1)	GV 1)	Betriebe	LF ha	Betriebe	LF ha	Betriebe	LF ha	
12	13	14	15	16	17	18	19	20	21	22	

insgesamt

228	-	-	-	-	-	-	4	-	-	-	01
90	32	92	56	90	-	-	12	34	-	-	02
8	1	9	20	8	-	-	1	9	-	-	03
144	10	160	124	144	-	-	1	13	-	-	04
1113	32	778	1067	1113	1	20	2	44	-	-	05
1874	44	1694	1455	1874	1	50	2	108	2	95	06
11305	149	11057	7529	11247	4	343	4	312	4	283	07
10522	96	12835	7003	10522	1	165	2	371	-	-	08
25284	363	26625	17254	24999	7	578	29	892	6	378	09

ausgewählte Betriebsformen:

betriebe

1213	61	2808	828	1213	-	-	16	477	-	-	10
------	----	------	-----	------	---	---	----	-----	---	---	----

betriebe

21201	258	21301	13691	21144	4	428	3	210	4	283	11
-------	-----	-------	-------	-------	---	-----	---	-----	---	-----	----

betriebe

1962	30	1484	1997	1733	3	151	9	117	2	95	12
------	----	------	------	------	---	-----	---	-----	---	----	----

Gemischtbetriebe

700	19	1652	738	908	-	-	1	88	-	-	13
-----	----	------	-----	-----	---	---	---	----	---	---	----

471 Landw. Betriebe mit Lagerkapazität von Gülle, Festmist und Jauche nach Größenklassen der Lagerkapazität 1993
 471.1 Betriebe mit Lagerkapazität von Gülle, insgesamt
 471.1.2 Lagerkapazität in Kubikmeter

10 SAARLAND

lfd Nr.	Landw. genutzte Fläche von ... bis unter ... ha	Lagekapazität reicht für ... Monate der Stallhaltungs- periode	Insgesamt	Davon mit Lagerkapazität von ... bis unter ... Kubikmeter						
				unter 100	100 - 200	200 - 300	300 - 500	500 - 750	750 - 1000	1000 und mehr
				1	2	3	4	5	6	7
Betriebe insgesamt										
046	- 1	1 - 4	1080	80	-	-	400	600	-	-
047		5 - 6	500	-	-	-	-	500	-	-
048		7 - 8	-	-	-	-	-	-	-	-
049		9 u. mehr	150	-	150	-	-	-	-	-
050		Zusammen	1730	80	150	-	400	1100	-	-
051	1 - 5	1 - 4	1718	496	1222	-	-	-	-	-
052		5 - 6	-	-	-	-	-	-	-	-
053		7 - 8	-	-	-	-	-	-	-	-
054		9 u. mehr	198	198	-	-	-	-	-	-
055		Zusammen	1917	694	1222	-	-	-	-	-
056	5 - 10	1 - 4	-	-	-	-	-	-	-	-
057		5 - 6	200	-	-	200	-	-	-	-
058		7 - 8	-	-	-	-	-	-	-	-
059		9 u. mehr	-	-	-	-	-	-	-	-
060		Zusammen	200	-	-	200	-	-	-	-
061	10 - 20	1 - 4	500	-	500	-	-	-	-	-
062		5 - 6	211	211	-	-	-	-	-	-
063		7 - 8	-	-	-	-	-	-	-	-
064		9 u. mehr	-	-	-	-	-	-	-	-
065		Zusammen	711	211	500	-	-	-	-	-
001	20 - 30	1 - 4	2855	136	1823	496	400	-	-	-
002		5 - 6	2522	60	1398	-	314	-	750	-
003		7 - 8	-	-	-	-	-	-	-	-
004		9 u. mehr	-	-	-	-	-	-	-	-
005		Zusammen	5377	196	3221	496	714	-	750	-
006	30 - 50	1 - 4	2425	484	602	-	400	939	-	-
007		5 - 6	7174	194	596	1190	2310	824	760	1300
008		7 - 8	2669	-	-	250	-	-	2419	-
009		9 u. mehr	1800	-	-	-	-	-	-	1800
010		Zusammen	14068	678	1199	1440	2710	1763	3179	3100
011	50 - 100	1 - 4	20877	225	1299	2202	7323	7432	2397	-
012		5 - 6	20836	73	1820	2018	6232	7800	4600	6172
013		7 - 8	21087	-	-	-	929	2998	-	17160
014		9 u. mehr	2198	-	-	-	-	-	1198	1000
015		Zusammen	73018	300	3119	4220	14484	18289	8275	24332
016	100 und mehr	1 - 4	17787	20	560	1829	2998	6650	3230	2500
017		5 - 6	34512	-	-	614	4013	5523	5936	18426
018		7 - 8	14135	-	-	-	-	600	840	12695
019		9 u. mehr	2105	-	-	345	300	-	-	1460
020		Zusammen	68538	20	560	2788	7311	12773	10006	35081
021	Insgesamt	1 - 4	47242	1441	6006	4527	11520	15621	5627	2500
022		5 - 6	73974	540	3815	4022	12868	14706	12126	25897
023		7 - 8	37892	-	-	250	929	3598	3259	29855
024		9 u. mehr	6451	198	150	345	300	-	1198	4260
025		Zusammen	165559	2179	9971	9143	25618	33925	22210	62513
darunter (Zeile 45) ausgewählte Betriebsformen:										
Marktfruchtbetriebe										
026	Zusammen	1 - 4	4233	272	2312	419	449	-	780	-
027		5 - 6	5107	74	150	689	1447	500	-	2247
028		7 - 8	5846	-	-	-	479	700	2419	2247
029		9 u. mehr	1198	198	-	-	-	-	-	1000
030		Zusammen	16384	545	2462	1109	2375	1200	3199	5494
Futterbaubetriebe										
031	Zusammen	1 - 4	37831	1088	2456	3598	9551	13791	4847	2500
032		5 - 6	58881	166	3395	2283	8389	11682	10616	22350
033		7 - 8	30746	-	-	-	-	2298	840	27608
034		9 u. mehr	3303	-	-	345	300	-	1198	1460
035		Zusammen	130760	1254	5850	6225	18239	27771	17501	53919
Veredlungsbetriebe										
036	Zusammen	1 - 4	3645	80	605	260	1520	1180	-	-
037		5 - 6	6634	300	270	470	1684	1100	1510	1300
038		7 - 8	1300	-	-	250	450	600	-	-
039		9 u. mehr	1950	-	150	-	-	-	-	1800
040		Zusammen	13529	380	1025	980	3654	2880	1510	3100
Landwirtschaftliche Gemischtbetriebe										
041	Zusammen	1 - 4	1534	-	634	250	-	650	-	-
042		5 - 6	3352	-	-	580	1349	1424	-	-
043		7 - 8	-	-	-	-	-	-	-	-
044		9 u. mehr	-	-	-	-	-	-	-	-
045		Zusammen	4886	-	634	830	1349	2074	-	-

471 Landw. Betriebe mit Lagerkapazität von Gülle, Festmist und Jauche nach Größenklassen der Lagerkapazität 1993
 471.1 Betriebe mit Lagerkapazität von Gülle, insgesamt
 471.1.3 Landwirtschaftlich genutzte Fläche in Hektar

10 SAARLAND

lfd Nr.	Landw. genutzte Fläche von ... bis unter ... ha	Lagekapazität reicht für ... Monate der Stallhaltungs- periode	Insgesamt	Davon mit Lagerkapazität von ... bis unter ... Kubikmeter						
				unter 100	100 - 200	200 - 300	300 - 500	500 - 750	750 - 1000	1000 und mehr
				1	2	3	4	5	6	7
Betriebe insgesamt										
026	- 1	1 - 4	-	-	-	-	-	-	-	-
027		5 - 6	-	-	-	-	-	-	-	-
028		7 - 8	-	-	-	-	-	-	-	-
029		9 u. mehr	-	-	-	-	-	-	-	-
030		Zusammen	-	-	-	-	-	-	-	-
031	1 - 5	1 - 4	59	25	34	-	-	-	-	-
032		5 - 6	-	-	-	-	-	-	-	-
033		7 - 8	-	-	-	-	-	-	-	-
034		9 u. mehr	33	33	-	-	-	-	-	-
035		Zusammen	92	58	34	-	-	-	-	-
036	5 - 10	1 - 4	-	-	-	-	-	-	-	-
037		5 - 6	9	-	-	9	-	-	-	-
038		7 - 8	-	-	-	-	-	-	-	-
039		9 u. mehr	-	-	-	-	-	-	-	-
040		Zusammen	9	-	-	9	-	-	-	-
041	10 - 20	1 - 4	91	-	91	-	-	-	-	-
042		5 - 6	70	70	-	-	-	-	-	-
043		7 - 8	-	-	-	-	-	-	-	-
044		9 u. mehr	-	-	-	-	-	-	-	-
045		Zusammen	160	70	91	-	-	-	-	-
046	20 - 30	1 - 4	476	73	309	69	24	-	-	-
047		5 - 6	302	22	233	-	28	-	20	-
048		7 - 8	-	-	-	-	-	-	-	-
049		9 u. mehr	-	-	-	-	-	-	-	-
050		Zusammen	778	95	542	69	52	-	20	-
051	30 - 50	1 - 4	645	330	192	-	50	73	-	-
052		5 - 6	913	190	142	191	256	54	39	40
053		7 - 8	137	-	-	35	-	-	102	-
054		9 u. mehr	35	-	-	-	-	-	-	35
055		Zusammen	1731	520	334	226	306	127	142	75
056	50 - 100	1 - 4	4348	254	614	723	1461	1032	264	-
057		5 - 6	4710	145	967	612	1271	1141	351	424
058		7 - 8	1679	-	-	-	227	406	-	1047
059		9 u. mehr	209	-	-	-	-	-	112	97
060		Zusammen	11146	399	1580	1335	2959	2579	727	1567
061	100 und mehr	1 - 4	4667	122	574	992	942	1285	485	269
062		5 - 6	6269	-	-	300	1250	1581	1019	2119
063		7 - 8	1461	-	-	-	-	141	104	1216
064		9 u. mehr	437	-	-	160	117	-	-	160
065		Zusammen	12835	122	574	1452	2309	3007	1607	3764
001	Insgesamt	1 - 4	10286	803	1814	1785	2477	2390	749	269
002		5 - 6	12474	427	1342	1112	2806	2777	1429	2582
003		7 - 8	3278	-	-	35	227	547	206	2263
004		9 u. mehr	714	33	-	160	117	-	112	292
005		Zusammen	26751	1263	3155	3091	5627	5713	2495	5406
darunter (Zeile 45) ausgewählte Betriebsformen:										
Marktfruchtbetriebe										
006	Zusammen	1 - 4	1123	101	619	150	114	-	140	-
007		5 - 6	1094	121	97	179	283	268	-	145
008		7 - 8	461	-	-	-	137	66	102	156
009		9 u. mehr	130	33	-	-	-	-	-	97
010		Zusammen	2808	254	716	329	533	334	242	398
Futterbaubetriebe										
011	Zusammen	1 - 4	8238	703	872	1320	2239	2226	609	269
012		5 - 6	10053	186	1185	729	1893	2293	1369	2397
013		7 - 8	2551	-	-	-	-	340	104	2107
014		9 u. mehr	549	-	-	160	117	-	112	160
015		Zusammen	21390	889	2057	2209	4250	4859	2194	4933
Veredlungsbetriebe										
016	Zusammen	1 - 4	568	-	201	137	124	106	-	-
017		5 - 6	632	120	59	41	268	64	59	40
018		7 - 8	266	-	-	35	90	141	-	-
019		9 u. mehr	35	-	-	-	-	-	-	35
020		Zusammen	1522	120	260	213	483	311	59	75
Landwirtschaftliche Gemischtbetriebe										
021	Zusammen	1 - 4	357	-	122	178	-	58	-	-
022		5 - 6	675	-	-	163	361	151	-	-
023		7 - 8	-	-	-	-	-	-	-	-
024		9 u. mehr	-	-	-	-	-	-	-	-
025		Zusammen	1032	-	122	340	361	209	-	-

471 Landw. Betriebe mit Lagerkapazität von Gülle, Festmist und Jauche nach Größenklassen der Lagerkapazität 1993
 471.1 Betriebe mit Lagerkapazität von Gülle, insgesamt
 471.1.4 Großvieheinheiten (GVE) *)

10 SAARLAND

Ifd Nr.	Landw. genutzte Fläche von ... bis unter ... ha	Lagekapazität recht für ... Monate der Stallhaltungs- periode	Insgesamt	Davon mit Lagerkapazität von ... bis unter ... Kubikmeter						
				unter 100	100 - 200	200 - 300	300 - 500	500 - 750	750 - 1000	1000 und mehr
				1	2	3	4	5	6	7
Betriebe insgesamt										
006	- 1	1 - 4	82	23	-	-	51	8	-	-
007		5 - 6	138	-	-	-	-	138	-	-
008		7 - 8	-	-	-	-	-	-	-	-
009		9 u. mehr	8	-	8	-	-	-	-	-
010		Zusammen	228	23	8	-	51	146	-	-
011	1 - 5	1 - 4	43	43	-	-	-	-	-	-
012		5 - 6	-	-	-	-	-	-	-	-
013		7 - 8	-	-	-	-	-	-	-	-
014		9 u. mehr	47	47	-	-	-	-	-	-
015		Zusammen	90	90	-	-	-	-	-	-
016	5 - 10	1 - 4	-	-	-	-	-	-	-	-
017		5 - 6	8	-	-	8	-	-	-	-
018		7 - 8	-	-	-	-	-	-	-	-
019		9 u. mehr	-	-	-	-	-	-	-	-
020		Zusammen	8	-	-	8	-	-	-	-
021	10 - 20	1 - 4	66	-	66	-	-	-	-	-
022		5 - 6	78	78	-	-	-	-	-	-
023		7 - 8	-	-	-	-	-	-	-	-
024		9 u. mehr	-	-	-	-	-	-	-	-
025		Zusammen	144	78	66	-	-	-	-	-
026	20 - 30	1 - 4	671	81	397	145	48	-	-	-
027		5 - 6	442	28	287	-	35	-	92	-
028		7 - 8	-	-	-	-	-	-	-	-
029		9 u. mehr	-	-	-	-	-	-	-	-
030		Zusammen	1113	109	684	145	83	-	92	-
031	30 - 50	1 - 4	502	192	147	-	90	73	-	-
032		5 - 6	1345	160	345	280	344	86	72	58
033		7 - 8	17	-	-	17	-	-	-	-
034		9 u. mehr	49	-	-	-	-	-	-	49
035		Zusammen	1912	352	492	297	434	159	72	107
036	50 - 100	1 - 4	4161	155	425	601	1448	1172	360	-
037		5 - 6	4890	144	755	479	1156	1150	557	405
038		7 - 8	2083	-	-	-	154	371	-	1598
039		9 u. mehr	171	-	-	-	-	-	127	43
040		Zusammen	11305	299	1360	1075	2760	2702	1044	2064
041	100 und mehr	1 - 4	3461	51	212	637	728	1103	465	266
042		5 - 6	5251	-	-	164	1044	1010	803	2229
043		7 - 8	1348	-	-	-	-	172	108	1068
044		9 u. mehr	462	-	-	138	94	-	-	231
045		Zusammen	10522	51	212	939	1866	2285	1376	3794
046	Insgesamt	1 - 4	8986	546	1247	1383	2365	2356	824	266
047		5 - 6	12152	409	1567	927	2581	2594	1525	2750
048		7 - 8	3448	-	-	17	154	543	108	2626
049		9 u. mehr	737	47	8	138	94	-	127	323
050		Zusammen	25322	1001	2822	2464	5193	5293	2584	5964
darunter (Zeile 45) ausgewählte Betriebsformen:										
Marktf Fruchtbetriebe										
051	Zusammen	1 - 4	389	38	171	6	86	-	88	-
052		5 - 6	443	78	16	96	136	-	-	118
053		7 - 8	291	-	-	-	105	-	-	185
054		9 u. mehr	90	47	-	-	-	-	-	43
055		Zusammen	1213	163	187	102	327	-	88	347
Futterbaubetriebe										
056	Zusammen	1 - 4	7589	484	716	1151	2023	2213	737	266
057		5 - 6	10103	201	1492	629	1833	2012	1360	2574
058		7 - 8	2920	-	-	-	-	371	108	2440
059		9 u. mehr	590	-	-	138	94	-	127	231
060		Zusammen	21201	685	2209	1918	3950	4596	2332	5511
Veredlungsbetriebe										
061	Zusammen	1 - 4	736	23	234	121	256	101	-	-
062		5 - 6	970	130	59	57	310	191	165	58
063		7 - 8	237	-	-	17	49	172	-	-
064		9 u. mehr	57	-	8	-	-	-	-	49
065		Zusammen	2000	153	301	195	615	464	165	107
Landwirtschaftliche Gemischtbetriebe										
001	Zusammen	1 - 4	272	-	125	105	-	42	-	-
002		5 - 6	636	-	-	144	302	190	-	-
003		7 - 8	-	-	-	-	-	-	-	-
004		9 u. mehr	-	-	-	-	-	-	-	-
005		Zusammen	908	-	125	249	302	232	-	-

*) Des Bestandes an Pferden, Rindern, Schafen, Schweinen und Geflügel.

471 Landw. Betriebe mit Lagerkapazität von Gülle, Festmist und Jauche nach Größenklassen der Lagerkapazität 1993
 471.1 Betriebe mit Lagerkapazität von Gülle, insgesamt
 471.1.5 Dungeinheiten (DE) *

10 SAARLAND

lfd Nr.	Landw. genutzte Fläche von ... bis unter ... ha	Lagekapazität reicht für ... Monate der Stallhaltungs- periode	Insgesamt	Davon mit Lagerkapazität von ... bis unter ... Kubikmeter						
				unter 100	100 - 200	200 - 300	300 - 500	500 - 750	750 - 1000	1000 und mehr
				1	2	3	4	5	6	7
Betriebe insgesamt										
051	-	1	116	58	-	-	-	37	20	-
052		5 - 6	346	-	-	-	-	-	346	-
053		7 - 8	-	-	-	-	-	-	-	-
054		9 u. mehr	20	-	20	-	-	-	-	-
055		Zusammen	481	58	20	-	-	37	366	-
056	1	5	26	26	-	-	-	-	-	-
057		5 - 6	-	-	-	-	-	-	-	-
058		7 - 8	-	-	-	-	-	-	-	-
059		9 u. mehr	30	30	-	-	-	-	-	-
060		Zusammen	56	56	-	-	-	-	-	-
061	5	10	-	-	-	-	-	-	-	-
062		5 - 6	20	-	-	20	-	-	-	-
063		7 - 8	-	-	-	-	-	-	-	-
064		9 u. mehr	-	-	-	-	-	-	-	-
065		Zusammen	20	-	-	20	-	-	-	-
001	10	20	45	-	45	-	-	-	-	-
002		5 - 6	79	79	-	-	-	-	-	-
003		7 - 8	-	-	-	-	-	-	-	-
004		9 u. mehr	-	-	-	-	-	-	-	-
005		Zusammen	124	79	45	-	-	-	-	-
006	20	30	562	55	291	96	120	-	-	-
007		5 - 6	505	28	206	-	40	-	231	-
008		7 - 8	-	-	-	-	-	-	-	-
009		9 u. mehr	-	-	-	-	-	-	-	-
010		Zusammen	1067	84	497	96	160	-	231	-
011	30	50	390	124	123	-	93	49	-	-
012		5 - 6	1006	125	250	197	275	52	55	54
013		7 - 8	42	-	-	42	-	-	-	-
014		9 u. mehr	49	-	-	-	-	-	-	49
015		Zusammen	1487	249	373	239	368	101	55	103
016	50	100	2785	95	312	401	983	764	230	-
017		5 - 6	3405	92	604	343	875	634	372	285
018		7 - 8	1275	-	-	-	105	252	-	918
019		9 u. mehr	117	-	-	-	-	-	82	36
020		Zusammen	7580	186	916	744	1961	1851	684	1238
021	100 und mehr	1 - 4	2330	32	140	475	460	726	326	171
022		5 - 6	3393	-	-	108	670	651	514	1450
023		7 - 8	914	-	-	-	-	153	70	692
024		9 u. mehr	365	-	-	105	61	-	-	199
025		Zusammen	7003	32	140	689	1191	1529	909	2512
026	Insgesamt	1 - 4	6254	391	911	972	1693	1559	556	171
027		5 - 6	8755	324	1060	668	1858	1883	1172	1788
028		7 - 8	2231	-	-	42	105	405	70	1610
029		9 u. mehr	581	30	20	105	61	-	82	283
030		Zusammen	17819	745	1991	1788	3717	3846	1879	3853
darunter (Zeile 45) ausgewählte Betriebsformen:										
Marktfrochtbetriebe										
031	Zusammen	1 - 4	293	22	117	13	58	-	83	-
032		5 - 6	286	52	12	60	39	-	-	74
033		7 - 8	184	-	-	-	64	-	-	120
034		9 u. mehr	65	30	-	-	-	-	-	36
035		Zusammen	828	104	128	73	210	-	83	230
Futterbaubetriebe										
036	Zusammen	1 - 4	4898	310	479	756	1297	1411	473	171
037		5 - 6	6586	128	988	403	1191	1329	886	1661
038		7 - 8	1811	-	-	-	-	252	70	1489
039		9 u. mehr	447	-	-	105	61	-	82	199
040		Zusammen	13742	438	1466	1265	2549	2993	1510	3520
Veredlungsbetriebe										
041	Zusammen	1 - 4	840	58	223	118	339	102	-	-
042		5 - 6	1365	144	60	71	349	401	286	54
043		7 - 8	236	-	-	42	41	153	-	-
044		9 u. mehr	69	-	20	-	-	-	-	49
045		Zusammen	2510	203	304	231	729	655	286	103
Landwirtschaftliche Gemischtbetriebe										
046	Zusammen	1 - 4	223	-	92	85	-	46	-	-
047		5 - 6	515	-	-	133	229	153	-	-
048		7 - 8	-	-	-	-	-	-	-	-
049		9 u. mehr	-	-	-	-	-	-	-	-
050		Zusammen	738	-	92	219	229	198	-	-

*) Von Pferden, Rindern, Schafen, Schweinen und Geflügel.

472 Landw. Betriebe mit Gülle nach Größenklassen der Dungeinheiten *) je Hektar landwirtschaftlich genutzte Fläche 1993 **)
 472.1 Betriebe, in denen Gülle anfällt, insgesamt
 472.1.2 Lagerkapazität in Kubikmeter

10 SAARLAND

Lfd Nr.	Landw. genutzte Fläche von ... bis unter ... ha	Insgesamt	Davon Betriebe mit ... bis unter ... Dungeinheiten *) je ha landw. gen. Fläche							
			unter 0,5	0,5 - 1	1 - 1,5	1,5 - 2,0	2,0 - 2,5	2,5 - 3,0	3,0 - 4,0	4,0 und mehr
			1	2	3	4	5	6	7	8

Betriebe insgesamt

01	-	1	-	-	-	-	-	-	-	-	-	
02	1	-	5	1917	1222	198	496	-	-	-	-	
03	5	-	10	200	-	-	-	200	-	-	-	
04	10	-	20	711	-	591	90	30	-	-	-	
05	20	-	30	5377	363	1868	1852	-	-	145	1150	
06	30	-	50	14018	3250	2437	6666	1220	446	-	-	
07	50	-	100	72518	5775	50668	13957	2118	-	-	-	
08	100	und mehr		68538	11817	52861	3860	-	-	-	-	
09	Insgesamt			163279	22426	108623	26920	3368	646	-	145	1150

darunter (Zeile 09) ausgewählte Betriebsformen:

Marktfruchtbetriebe

10	Zusammen			16384	9216	7168	-	-	-	-	-	-
----	----------	--	--	-------	------	------	---	---	---	---	---	---

Futterbaubetriebe

11	Zusammen			130260	13210	95323	19782	1498	446	-	-	-
----	----------	--	--	--------	-------	-------	-------	------	-----	---	---	---

Veredlungsbetriebe

12	Zusammen			11749	-	2670	5714	1870	200	-	145	1150
----	----------	--	--	-------	---	------	------	------	-----	---	-----	------

Landwirtschaftliche Gemischtbetriebe

13	Zusammen			4886	-	3462	1424	-	-	-	-	-
----	----------	--	--	------	---	------	------	---	---	---	---	---

*) Von Pferden, Rindern, Schafen, Schweinen und Geflügel

**) April 1992 bis März 1993; nur Betriebe mit landwirtschaftlich genutzter Fläche

472 Landw. Betriebe mit Gülle nach Größenklassen der Dungeinheiten *) je Hektar landwirtschaftlich genutzte Fläche 1993 **)
 472.1 Betriebe, in denen Gülle anfällt, insgesamt
 472.1.3 Dungeinheiten *)

10 SAARLAND

Lfd Nr.	Landw. genutzte Fläche von ... bis unter ... ha	Insgesamt	Davon Betriebe mit ... bis unter ... Dungeinheiten *) je ha landw. gen. Fläche							
			unter 0,5	0,5 - 1	1 - 1,5	1,5 - 2,0	2,0 - 2,5	2,5 - 3,0	3,0 - 4,0	4,0 und mehr
			1	2	3	4	5	6	7	8

Betriebe insgesamt

01	-	1	-	-	-	-	-	-	-	-	-	
02	1	-	5	-	-	-	-	-	-	-	-	
03	5	-	10	-	30	26	-	20	-	-	-	
04	10	-	20	124	-	81	19	24	-	-	-	
05	20	-	30	1067	18	269	355	-	-	74	351	
06	30	-	50	1455	142	257	525	307	225	-	-	
07	50	-	100	7529	522	5427	1298	282	-	-	-	
08	100	-	und mehr	7003	1083	5431	489	-	-	-	-	
09	Insgesamt			17254	1765	11495	2711	613	245	-	74	351

darunter (Zeile 09) ausgewählte Betriebsformen:

Marktfruchtbetriebe

10	Zusammen			828	322	506	-	-	-	-	-	-
----	----------	--	--	-----	-----	-----	---	---	---	---	---	---

Futterbaubetriebe

11	Zusammen			13691	1442	9937	1971	115	225	-	-	-
----	----------	--	--	-------	------	------	------	-----	-----	---	---	---

Veredlungsbetriebe

12	Zusammen			1997	-	466	588	498	20	-	74	351
----	----------	--	--	------	---	-----	-----	-----	----	---	----	-----

Landwirtschaftliche Gemischtbetriebe

13	Zusammen			738	-	586	153	-	-	-	-	-
----	----------	--	--	-----	---	-----	-----	---	---	---	---	---

*) Von Pferden, Rindern, Schafen, Schweinen und Geflügel

**) April 1992 bis März 1993; nur Betriebe mit landwirtschaftlich genutzter Fläche

472 Landw. Betriebe mit Gülle nach Größenklassen der Dungeinheiten *) je Hektar landwirtschaftlich genutzte Fläche 1993 **)
 472.2 Betriebe, in denen nur Gülle anfällt ***)
 472.2.2 Lagerkapazität in Kubikmeter

10 SAARLAND

Lfd. Nr.	Landw. genutzte Fläche von ... bis unter ... ha	Insgesamt	Davon Betriebe mit ... bis unter ... Dungeinheiten *) je ha landw. gen. Fläche							
			unter 0,5	0,5 - 1	1 - 1,5	1,5 - 2,0	2,0 - 2,5	2,5 - 3,0	3,0 - 4,0	4,0 und mehr
			1	2	3	4	5	6	7	8

Betriebe insgesamt

01	-	1	-	-	-	-	-	-	-	-	-
02	1	5	496	-	-	496	-	-	-	-	-
03	5	10	200	-	-	-	-	200	-	-	-
04	10	20	90	-	-	90	-	-	-	-	-
05	20	30	2289	363	-	1176	-	-	-	-	750
06	30	50	5924	2691	1089	1074	1070	-	-	-	-
07	50	100	18838	1554	12509	3277	1498	-	-	-	-
08	100 und mehr		9776	3769	6007	-	-	-	-	-	-
09	Insgesamt		37614	8378	19605	6113	2568	200	-	-	750

darunter (Zeile 09) ausgewählte Betriebsformen:

Marktfruchtbetriebe

10	Zusammen		6475	5228	1247	-	-	-	-	-	-
----	----------	--	------	------	------	---	---	---	---	---	---

Futterbaubetriebe

11	Zusammen		25530	3150	16598	4285	1498	-	-	-	-
----	----------	--	-------	------	-------	------	------	---	---	---	---

Veredlungsbetriebe

12	Zusammen		4134	-	1110	1004	1070	200	-	-	750
----	----------	--	------	---	------	------	------	-----	---	---	-----

Landwirtschaftliche Gemischtbetriebe

13	Zusammen		1474	-	650	824	-	-	-	-	-
----	----------	--	------	---	-----	-----	---	---	---	---	---

*) Von Pferden, Rindern, Schafen, Schweinen und Geflügel
 **) April 1992 bis März 1993; nur Betriebe mit landwirtschaftlich genutzter Fläche
 ***) Betriebe mit Viehhaltung, in denen kein Festmist anfällt

472 Landw. Betriebe mit Gülle nach Größenklassen der Dungeinheiten *) je Hektar landwirtschaftlich genutzte Fläche 1993 **)
 472 2 Betriebe, in denen nur Gülle anfällt ***)
 10 SAARLAND 472.2.3 Dungeinheiten *)

Lfd Nr.	Landw. genutzte Fläche von ... bis unter ... ha	Insgesamt	Davon Betriebe mit ... bis unter ... Dungeinheiten *) je ha landw. gen. Fläche							
			unter 0,5	0,5 - 1	1 - 1,5	1,5 - 2,0	2,0 - 2,5	2,5 - 3,0	3,0 - 4,0	4,0 und mehr
			1	2	3	4	5	6	7	8

Betriebe insgesamt

01	-	1	-	-	-	-	-	-	-	-
02	1	5	26	-	26	-	-	-	-	-
03	5	10	20	-	-	-	20	-	-	-
04	10	20	19	-	19	-	-	-	-	-
05	20	30	444	18	195	-	-	-	-	231
06	30	50	434	22	81	94	237	-	-	-
07	50	100	1614	97	1053	348	115	-	-	-
08	100 und mehr		663	202	461	-	-	-	-	-
09	Insgesamt		3220	339	1596	682	352	20	-	231

darunter (Zeile 09) ausgewählte Betriebsformen:

Marktfruchtbetriebe

10	Zusammen		237	108	128	-	-	-	-	-
----	----------	--	-----	-----	-----	---	---	---	---	---

Futterbaubetriebe

11	Zusammen		2064	231	1260	457	115	-	-	-
----	----------	--	------	-----	------	-----	-----	---	---	---

Veredlungsbetriebe

12	Zusammen		823	-	162	172	237	20	-	231
----	----------	--	-----	---	-----	-----	-----	----	---	-----

Landwirtschaftliche Gemischtbetriebe

13	Zusammen		98	-	46	52	-	-	-	-
----	----------	--	----	---	----	----	---	---	---	---

*) Von Pferden, Rindern, Schafen, Schweinen und Geflügel
 **) April 1992 bis März 1993; nur Betriebe mit landwirtschaftlich genutzter Fläche
 ***) Betriebe mit Viehhaltung, in denen kein Festmist anfällt

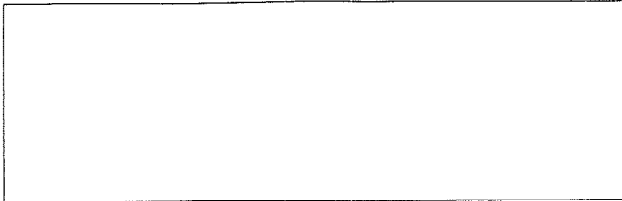

Rechtsgrundlagen, Auskunftspflicht, Hilfsmerkmale und statistische Geheimhaltung sind dem Informationsblatt, das Bestandteil dieses Erhebungsvordrucks ist, zu entnehmen.

Erläuterungen und Hinweise zum Ausfüllen des Erhebungsvordrucks

- Für die Beantwortung der Fragen gibt es folgende Möglichkeiten:
 - Ankreuzen vorgegebener Antworten (soweit zutreffend) zum Beispiel **1 5**
 - Eintragen
 - der zutreffenden Anzahl zum Beispiel **3**
 - der zutreffenden Kennziffer zum Beispiel **Tochter**
 - Klartexteintragungen (in Worten) zum Beispiel **Tochter**
- Aus Gründen der Übersichtlichkeit wurde auf eine geschlechtsspezifische Bezeichnung (z. B. Betriebsinhaber/in) verzichtet.
- Für die Beantwortung der mit dem Buchstaben P gekennzeichneten Fragen wird auf Wunsch ein Einzelperson-Erhebungsvordruck (PS) ausgehändigt.

Statistisches Landesamt
 Saarland
 – Ref. Landwirtschaft –
 Hardenbergstraße 3
 Postfach 4 09
 W-6600 Saarbrücken
 Telefon: (06 81) 5 05-9 56

Gemeinde-Kennziffer

Kenn-Nr. des Betriebes

Vordruck-Nr.

Bei 2 und mehr

Agrarberichterstattung 1993
 (zugleich EG-Strukturerhebung 1993)

Abschnitt 1:
Eigentums- und Pachtverhältnisse an der landwirtschaftlich genutzten Fläche

			LF	
			Hektar	Ar
Landwirtschaftlich genutzte Fläche (LF) des Betriebes (übernehmen aus dem Erhebungsvordruck der Bodennutzungshaupterhebung 1993, Code 152)			001	
abzüglich	gepachtete LF (Grundstücks- und Hofpacht)	von Eltern, Ehegatte und sonstigen Verwandten und Verschwägerten des Betriebsinhabers	- 002	
		von anderen Verpächtern	- 003	
	unentgeltlich zur Bewirtschaftung erhaltene LF		- 004	
Eigene selbstbewirtschaftete landwirtschaftlich genutzte Fläche (LF)			= 005	
zuzüglich	verpachtete LF		+ 006	
	unentgeltlich zur Bewirtschaftung abgegebene LF		+ 007	
Eigene landwirtschaftlich genutzte Fläche (LF)			= 008	

Bitte übertragen nach Frage 009

Abschnitt 2:
Pachtflächen und Pachtentgelte (Jahrespacht) für die landwirtschaftlich genutzten Flächen

– Ohne Pachtungen von Familienangehörigen –

			gepachtete Fläche		derzeitige Jahrespacht für diese Fläche		Innerhalb der letzten zwei Jahre erstmals gepachtete Flächen und Flächen mit Pachtpreisänderung (Angaben sind bereits in Spalte 1 bzw. 2 enthalten)			
			Hektar	Ar	volle DM		gepachtete Fläche		derzeitige Jahrespacht für diese Fläche	
			1		2		3		4	
Von „anderen Verpächtern“ gepachtete LF			009		010					
Grundstücks- und Parzellenpacht (Einzelgrundstücke)	Ackerland (ohne Unterglasflächen)		011		012		013		014	
	Dauergrünland		015		016		017		018	
	sonstige LF (einschl. gemischter Pachtungen, für die Pachtentgelte nicht getrennt angegeben werden können, z. B. von Acker- und Dauergrünland)		027		028		029		030	
Gepachtete LF innerhalb einer geschlossenen Hofpacht			031		032					

Bitte die Unterschrift auf Seite 4 nicht vergessen!

Abschnitt 3:

Betriebsinhaber und seine auf dem Betrieb lebenden Familienangehörigen (einschl. Kinder) im April 1993

Im Betrieb mithelfende Verwandte und Verschwägerte des Betriebsinhabers, die außerhalb des Betriebes leben, werden in Abschnitt 4 bzw. 5 erfaßt.

Lfd. Nr. der Person	Bei mehr als 8 Personen bitte Zweitexemplar verwenden	040	0 0 1	0 0 2	0 0 3	0 0 4	0 0 5	0 0 6	0 0 7	0 0 8				
Nebenstehend bitte zuerst alle familien-angehörigen Haushaltsmitglieder mit Verwandtschafts- oder Schwägerschaftsverhältnis zum Betriebsinhaber eintragen (z. B. Sohn, Schwiegermutter)			Betriebsinhaber	Ehegatte										
Kennziffer für das Verwandtschaftsverhältnis ab Spalte 003 bitte eintragen														
Kinder (auch Stief-, Schwieger-, Pflege-, Adoptivkinder) = 3 Enkel..... = 4			1	2										
Eltern, Schwiegereltern .. = 5 Großeltern..... = 6 Sonstige..... = 7														
Geschlecht	männlich	042	○ 1	○ 1	○ 1	○ 1	○ 1	○ 1	○ 1	○ 1				
	weiblich		○ 2	○ 2	○ 2	○ 2	○ 2	○ 2	○ 2	○ 2				
Geburtsstag	Januar bis März	043	○ 1	○ 1	○ 1	○ 1	○ 1	○ 1	○ 1	○ 1				
	April bis Dezember		○ 2	○ 2	○ 2	○ 2	○ 2	○ 2	○ 2	○ 2				
Geburtsjahr z. B. 1898 = <table border="1"><tr><td>9</td><td>8</td></tr></table> (nur Endziffern eintragen) 1950 = <table border="1"><tr><td>5</td><td>0</td></tr></table>			9	8	5	0	044							
9	8													
5	0													
Wer ist Betriebsleiter ?			045	○ 1	○ 1	○ 1	○ 1	○ 1	○ 1	○ 1				

In den 4 Wochen vom 29. März bis 25. April 1993	für diesen Betrieb (ohne Haushalt) tätig	Arbeitswochen	046								
		Arbeitsstunden je Woche	047								
	für den Haushalt des Betriebsinhabers tätig	Arbeitswochen	048								
		Arbeitsstunden je Woche	049								
	außerhalb des Betriebes erwerbstätig	Arbeitswochen	050								
		Arbeitsstunden je Woche	051								
nicht beschäftigt			052	○ 1	○ 1	○ 1	○ 1	○ 1	○ 1	○ 1	

P Aus welchen Quellen bezogen Betriebsinhaber, Ehegatte und im Betrieb beschäftigte Familienangehörige ein außerbetriebliches Einkommen im Zeitraum April 1992 bis März 1993 ?	Einkommen aus anderer Erwerbstätigkeit	055	○ 1	○ 1	○ 1	○ 1	○ 1	○ 1	○ 1	○ 1
	Altersgeld für Landwirte, Landabgaberechte, Produktionsaufgaberechte	056	○ 2	○ 2	○ 2	○ 2	○ 2	○ 2	○ 2	○ 2
	Rente, Pension, Arbeitslosengeld/-hilfe, Sozialhilfe	057	○ 3	○ 3	○ 3	○ 3	○ 3	○ 3	○ 3	○ 3
	Einkommen aus Verpachtung, Vermietung, Kapitalvermögen und dgl.	058	○ 4	○ 4	○ 4	○ 4	○ 4	○ 4	○ 4	○ 4
	059									

Bei außerbetrieblichem Einkommen von Betriebsinhaber und/oder Ehegatte (siehe Fragen 055-058)

Welches Jahres-Nettoeinkommen von Betriebsinhaber und/oder Ehegatte zusammen war schätzungsweise höher ?

– das aus den außerbetrieblichen Quellen **060** ○ 1 Zutreffendes bitte ankreuzen

– das aus diesem landwirtschaftlichen Betrieb ○ 2

Hinweis: Diese Angabe dient zur Unterscheidung von Zu- und Nebenerwerbsbetrieben.

P Wie hoch war das Jahres-Nettoeinkommen aus den außerbetrieblichen Quellen 1992 ?	0 0 1		0 0 2	
	Betriebsinhaber		Ehegatte	
	Bitte Kennziffer eintragen			
DM von... bis unter... Kennziffer	DM von... bis unter... Kennziffer	061		062
unter 2 000..... = 1	15 000 – 20 000..... = 5	◇		◇
2 000 – 5 000..... = 2	20 000 – 30 000..... = 6			
5 000 – 10 000..... = 3	30 000 – 50 000..... = 7			
10 000 – 15 000..... = 4	50 000 und mehr..... = 8			

Abschnitt 4: Ständig im Betrieb Beschäftigte im April 1993 ohne Betriebsinhaber und seine auf dem Betrieb lebenden Familienangehörigen

Hierzu zählen **Personen**, die in einem unbefristeten oder auf **mindestens drei Monate** abgeschlossenen Arbeitsverhältnis zum **Betrieb** stehen, sowie im **Betrieb mithelfende** Verwandte und Verschwägerte des Betriebsinhabers, die **außerhalb des Betriebes** leben und **nicht im Abschnitt 3** erfaßt sind und Beschäftigte in Betrieben, die in der Hand von „**juristischen**“ Personen sind.

Lfd. Nr. der Person	Bei mehr als 8 Personen bitte Ergänzungsvordruck E verwenden	080	0 0 1	0 0 2	0 0 3	0 0 4	0 0 5	0 0 6	0 0 7	0 0 8
Hier bitte alle ständig im Betrieb oder Haushalt des Betriebsinhabers bzw. in Betrieben in der Hand von „ juristischen “ Personen Beschäftigten mit der Bezeichnung ihrer ausgeübten Tätigkeit eintragen → (z. B. Schlepperfahrer, Verwalter, Gärtner, Auszubildender, Praktikant)										
Geschlecht	männlich	081	<input type="radio"/> 1	<input type="radio"/> 1	<input type="radio"/> 1	<input type="radio"/> 1	<input type="radio"/> 1	<input type="radio"/> 1	<input type="radio"/> 1	<input type="radio"/> 1
	weiblich		<input type="radio"/> 2	<input type="radio"/> 2	<input type="radio"/> 2	<input type="radio"/> 2	<input type="radio"/> 2	<input type="radio"/> 2	<input type="radio"/> 2	<input type="radio"/> 2
Geburtsstag	Januar bis März	082	<input type="radio"/> 1	<input type="radio"/> 1	<input type="radio"/> 1	<input type="radio"/> 1	<input type="radio"/> 1	<input type="radio"/> 1	<input type="radio"/> 1	<input type="radio"/> 1
	April bis Dezember		<input type="radio"/> 2	<input type="radio"/> 2	<input type="radio"/> 2	<input type="radio"/> 2	<input type="radio"/> 2	<input type="radio"/> 2	<input type="radio"/> 2	<input type="radio"/> 2
Geburtsjahr (nur Endziffern eintragen)	z. B. 1960 = 6 0	083								
Wer ist Betriebsleiter ?		084	<input type="radio"/> 1	<input type="radio"/> 1	<input type="radio"/> 1	<input type="radio"/> 1	<input type="radio"/> 1	<input type="radio"/> 1	<input type="radio"/> 1	<input type="radio"/> 1
In den 4 Wochen vom 29. März bis 25. April 1993	für diesen Betrieb (ohne Haushalt) tätig	Arbeitswochen	085							
		Arbeitsstunden je Woche	086							
	für den Haushalt des Betriebs- inhabers tätig	Arbeitswochen	087							
		Arbeitsstunden je Woche	088							
Beschäftigte in Kost und Wohnung			089	<input type="radio"/> 1	<input type="radio"/> 1	<input type="radio"/> 1	<input type="radio"/> 1	<input type="radio"/> 1	<input type="radio"/> 1	<input type="radio"/> 1
Stellung im Beruf (innerhalb des landwirtschaftlichen Betriebes)	Auszubildender (einschl. Praktikant)	<input type="radio"/> 1	<input type="radio"/> 1	<input type="radio"/> 1	<input type="radio"/> 1	<input type="radio"/> 1	<input type="radio"/> 1	<input type="radio"/> 1	<input type="radio"/> 1	<input type="radio"/> 1
	Arbeiter	<input type="radio"/> 2	<input type="radio"/> 2	<input type="radio"/> 2	<input type="radio"/> 2	<input type="radio"/> 2	<input type="radio"/> 2	<input type="radio"/> 2	<input type="radio"/> 2	<input type="radio"/> 2
	Angestellter	<input type="radio"/> 3	<input type="radio"/> 3	<input type="radio"/> 3	<input type="radio"/> 3	<input type="radio"/> 3	<input type="radio"/> 3	<input type="radio"/> 3	<input type="radio"/> 3	<input type="radio"/> 3
	Beamter	<input type="radio"/> 4	<input type="radio"/> 4	<input type="radio"/> 4	<input type="radio"/> 4	<input type="radio"/> 4	<input type="radio"/> 4	<input type="radio"/> 4	<input type="radio"/> 4	<input type="radio"/> 4
	Sonstige, ohne Ar- beitsvertrag Tätige	<input type="radio"/> 5	<input type="radio"/> 5	<input type="radio"/> 5	<input type="radio"/> 5	<input type="radio"/> 5	<input type="radio"/> 5	<input type="radio"/> 5	<input type="radio"/> 5	<input type="radio"/> 5
094										

Abschnitt 5: Nicht ständig im Betrieb Beschäftigte im April 1993 ohne Betriebsinhaber und seine auf dem Betrieb lebenden Familienangehörigen

Einschließlich im **Betrieb** mithelfende Verwandte und Verschwägerte des Betriebsinhabers, die **außerhalb des Betriebes** leben und **Beschäftigte** in Betrieben, die in der Hand von „**juristischen**“ Personen sind, soweit **nicht im Abschnitt 4** erfaßt.

Wieviel nicht ständig im Betrieb beschäftigte Personen waren für diesen Betrieb in den 4 Wochen vom 29. März bis 25. April 1993 tätig ?	Männer	Zahl der Beschäftigten	100	
		Arbeitsleistung in vollen Arbeitstagen ¹⁾ insgesamt	101	
	Frauen	Zahl der Beschäftigten	102	
		Arbeitsleistung in vollen Arbeitstagen ¹⁾ insgesamt	103	
				104

¹⁾ 8 Stunden = 1 Arbeitstag

Bodennutzungshaupterhebung 1993

← Anschrift gegebenenfalls berichtigen.

Ich versichere die vollständige und richtige
Eintragung aller Angaben

Datum

Unterschrift

Telefon-
nummer

()

(freiwillige Angabe)

Beim Ausfüllen bitte beachten!

1. Der Erhebungsbogen ist so gestaltet, daß an mindestens einer Stelle eine Eintragung erfolgen muß. Unvollständige oder falsche Angaben stellen eine Ordnungswidrigkeit dar. Dies gilt auch, wenn die Angaben nicht termingerecht oder nicht in der vorgegebenen Form eingetragen werden. Eine allgemeine Bemerkung wie "Keine Veränderung seit Vorjahr" genügt also nicht.
2. Anzugeben sind alle Flächen, welche der/die im Adreßfeld genannte Inhaber/-in bzw. dessen/deren Nachfolger/-in bewirtschaftet oder über die er/sie verfügen kann, d.h. das Nutzungsrecht besitzt - gleichgültig, ob es sich um eigene, gepachtete oder sonst in Bewirtschaftung genommene Parzellen handelt, auch wenn sie in anderen Gemeinden liegen. Vor allem **Waldflächen** nicht vergessen! Verpachtete oder Dritten unentgeltlich überlassene Flächen sind *nicht* mitzuzählen und ggf. auf der Rückseite aufzuführen.
3. Sollte der ganze Betrieb bzw. alle Flächen verkauft oder verpachtet worden sein, tragen Sie bitte die Adresse des/der neuen Inhabers/Inhaberin ein.

Art, Zweck und Umfang der Erhebungen

Die Bodennutzungshaupterhebung liefert wichtige Daten über Anzahl und Größe der landwirtschaftlichen Betriebe sowie über die bewirtschafteten Flächen. Letztere dienen als Grundlage für die Ermittlung der Ernte bei Feldfrüchten und Grünland.

Mit der Agrarberichterstattung werden Informationen über die strukturellen Verhältnisse der Betriebe und deren Veränderungen im Zeitablauf gewonnen.

Beide Erhebungen finden repräsentativ in den gleichen Stichprobenbetrieben statt. Erhoben werden die Merkmale nach §§ 8, 23, 27, 29 Agrarstatistikgesetz (AgrStatG) vom 23. September 1992 (BGBl. I S. 1 632).

Auskunftspflicht

Die Auskunftspflicht ergibt sich aus § 93 Abs. 2 Nr. 1,3 AgrStatG i.V. m. § 15 des Gesetzes über die Statistik für Bundeszwecke (BStatG) für Inhaber oder Leiter der Betriebe mit einer landwirtschaftlich genutzten Fläche von mindestens einem Hektar oder mit natürlichen Erzeugungseinheiten (Sonderkulturen oder Viehbestände), die mindestens dem durchschnittlichen Wert einer jährlichen Markterzeugung von einem Hektar landwirtschaftlich genutzter Fläche entsprechen.

Als Inhaber/-in gilt stets derjenige/diejenige, für dessen/deren Rechnung der Betrieb bzw. die Fläche bewirtschaftet wird, ohne Rücksicht auf die Eigentumsverhältnisse.

Widerspruch und Anfechtungsklage gegen die Aufforderung zur Auskunftserteilung - diese erfolgt mit der Zustellung der Fragebogen - haben gemäß § 15 Abs. 6 BStatG keine aufschiebende Wirkung.

Nach § 23 BStatG handelt ordnungswidrig, wer vorsätzlich oder fahrlässig die geforderte Auskunft nicht, nicht richtig, nicht vollständig oder nicht rechtzeitig erteilt. Die Ordnungswidrigkeit kann mit einer Geldbuße bis zu zehntausend Deutsche Mark geahndet werden.

Auskunftserteilung, Rechte und Pflichten der Erhebungsbeauftragten

Zur Durchführung der Erhebung können Erhebungsbeauftragte eingesetzt werden, um die Auskunftserteilung zu erleichtern und insbesondere Rückfragen zu vermeiden. Nach § 14 BStatG haben sie sich bei der Ausübung ihrer Tätigkeit auszuweisen und sind auch danach zur umfassenden Geheimhaltung verpflichtet. Sie dürfen die aus ihrer Tätigkeit gewonnenen Erkenntnisse nicht in anderen Verfahren oder für andere Zwecke verwenden.

Die Erhebungsbeauftragten sollen die Erhebungsbogen nach Möglichkeit im Beisein der Auskunftspflichtigen ausfüllen.

Der/die Auskunftspflichtige kann jedoch gemäß § 15 Abs. 4, 5 BStatG

- die Angaben zu den Fragen selbst in die Erhebungsbogen eintragen
- oder die vollständig und korrekt ausgefüllten Erhebungsbogen in einem verschlossenen Umschlag dem/der Erhebungsbeauftragten übergeben
- oder sie in einem ausreichend frankierten Umschlag spätestens eine Woche nach Erhalt direkt an das Statistische Landesamt übersenden.

Die Richtigkeit und Vollständigkeit der Angaben ist von den Auskunftspflichtigen auf den Erhebungsbogen durch eigenhändige Unterschrift zu bestätigen.

Inhalt und Zweck von Ordnungsnummern

Die systemfreie Betriebsnummer dient der Unterscheidung der einbezogenen Betriebe und der rationellen Aufbereitung der Erhebung.

Die Gemeindekennziffer wird bei der Aufbereitung der Erhebung zur Regionalisierung der Ergebnisse verwendet.

Betriebsnummer und Gemeindeschlüssel werden zusammen mit Name und Anschrift zur Führung des nach § 97 des Gesetzes über Agrarstatistiken in Verbindung mit § 13 BStatG angeordneten Betriebsregisters verwendet.

Trennung und Löschung der Hilfsmerkmale

Name und Anschrift des Betriebsinhabers/der Betriebsinhaberin, die Unterschrift des/der Auskunftspflichtigen, die Angaben zu abgegebenen Flächen sowie die für etwaige Rückfragen als freiwillige Angabe erbetene Telefonnummer sind Hilfsmerkmale. Sie werden im Statistischen Landesamt spätestens nach Abschluß der Prüfung der Angaben vom Erhebungsbogen abgetrennt und vernichtet. Der andere Teil des Erhebungsbogens wird spätestens nach Vergleich der Ergebnisse mit denen der nächsten Erhebung vernichtet.

Statistische Geheimhaltung

Die erhobenen Einzelangaben werden nach § 16 BStatG grundsätzlich geheimgehalten. Lediglich nach § 16 Abs. 6 BStatG ist eine Weiterleitung von anonymisierten Einzelangaben zur Durchführung wissenschaftlicher Vorhaben an Hochschulen und sonstige mit der Aufgabe unabhängiger wissenschaftlicher Forschung betraute Einrichtungen zulässig. Darüber hinaus dürfen den obersten Bundes- und Landesbehörden für die Verwendung gegenüber den gesetzgebenden Körperschaften und für Zwecke der Planung, jedoch nicht für die Regelung von Einzelfällen, innerhalb statistisch aufbereiteter Ergebnisse auch Tabellenfelder übermittelt werden, die nur einen einzigen Fall ausweisen (§ 16 Abs. 4 BStatG in Verbindung mit § 98 Abs. 1 AgrStatG).

Die Pflicht zur Geheimhaltung besteht auch für die Personen, die Empfänger von Einzelangaben sind (§ 16 Abs. 10 BStatG).

Eine Übermittlung zu anderen - insbesondere steuerlichen Zwecken - ist ausgeschlossen.

Eintragungsbeispiel:

67 Hektar, 91 Ar, 78 m²
13 Hektar, 44 m²

Richtig		Falsch	
Hektar	Ar	Hektar	Ar
67	91	67	91
13	44	13	44

Teil A: Anbauflächen von Feldfrüchten

	Code	Hektar	Ar
Winterweizen (ohne Durum)	070		
Sommerweizen (ohne Durum)	071		
Hartweizen (Durum)	072		
Triticale	073		
Roggen	074		
Wintergerste	075		
Sommergerste	076		
Hafer	077		
Wintermenggetreide	078		
Sommernenggetreide	079		
Körnermais	083		
Com-Cob-Mix	084		
Silomais (einschl. Lieschkolbenschrot)	130		
Futtererbsen zur Körnergewinnung	085		
Ackerbohnen zur Körnergewinnung	086		
Alle and. Hülsenfrüchte zum Ausreifen	087		
Frühe Speisekartoffeln	093		
Mittelfrühe u. späte Speisekartoffeln zum Direktverzehr ohne Be- und Verarbeitung	094		
Frühe, mittelfrühe und späte Industrie- (Verarbeitungs-) Futter- und Pflanzkartoffeln	092		
Runkelrüben	096		
Kohlrüben	097		
Alle anderen Hackfrüchte (z.B. Futtermöhren, Futterkohl)	098		
Winterraps (zur Körnergewinnung)	110		
Sommerraps, Winter- u. Sommerrüben (zur Körnergewinnung)	111		
Andere Ölfrüchte - auch für techn. Zwecke - (z.B. Körnersenf)	113		
Flachs (Lein) zur Körner- u. Fasergew.	112		
Körnersonnenblumen	114		
Rüben und Gräser zur Samengewinnung	121		
Heil- und Gewürzpflanzen	122		
Alle anderen Handelsgewächse (z.B. Zichorien, Topinambur)	123		

noch Teil A: Anbauflächen von Feldfrüchten

	Code	Hektar	Ar
Klee, Klee gras, Klee-Luzerne-Gemisch (einschl. Kleebrache)	127		
Luzerne	128		
Grasanbau (zum Abmähen oder Abweiden, ohne Dauergrünland)	129		
Alle anderen Futterpflanzen, auch als Gemenge zur Grünfütter, Silage- oder Heugewinn. (z.B. Futtererbsen, Wicken)	131		

Teil B: Anbauflächen von Gartengewächsen

	Code	Hektar	Ar
Gemüse, Spargel, Erdbeeren (ohne Samenbau und ohne Anbau im Haus- und Nutzgarten)			
a) im Wechsel mit landw. Kulturen (Feldgemüse - z.B. Spargel, Kohl, Frischerbensen, Bohnen, Gurken, Spinat, Meerrettich)	102		
b) im Wechsel mit Gartengewächsen im Freiland	103		
c) in Gewächshäusern oder Frühbeeten	104		
Blumen, Zierpflanzen, Stauden, Jungpflanzen			
a) im Freiland	105		
b) in Gewächshäusern oder Frühbeeten	106		
Gartenbausämereien, Vermehrungsanbau von Blumenzwiebeln u. -knollen, auch unter Glas	107		

Teil C: Brache

	Code	Hektar	Ar
Brache (einschließlich stillgelegter Flächen mit Beihilferegulierung und konjunkturelle Stilllegungsflächen)	136		

Wird vom Statistischen Landesamt ausgefüllt	Code 065		Code 004	
	Code 018		Code 017	
	Code 001		Code 019	
	Code 002		Code 014	
	Code 003		Code 015	

Teil D: Sonstige Flächen

	Code	Hektar	Ar
Ackerland Code 070 - 136	137		
Haus- und Nutzgärten (ohne Ziergärten und ohne Flächen für Erwerbsgartenbau)	138		
Obstanlagen (ohne Erdbeeren)	139		
Flächen zur Anzucht von Baumschulgewächsen (ohne forstl. Pflanzgärten für Eigenbedarf)	140		
Dauergrünland			
a) Dauerwiesen	141		
b) Mähweiden	142		
c) Dauerweiden	143		
d) Hutungen, Streuwiesen	147		
Rebland	148		
Korbweiden- und Pappelanlagen, Weihnachtsbaumkulturen außerhalb des Waldes	149		
Summe aller landw. genutzten Flächen Code 137 - 149	152		
Nicht mehr genutztes ehemal. Ackerland, Dauergrünland, Obstanlagen, Rebland - auch bei Produktionsaufgabenerente - ohne Flächen, für die eine Stilllegungsprämie gezahlt wird (siehe Code 136)	153		
Öd- und Unland (auch Steinbrüche, Sand- und Kiesgruben)	154		
Waldflächen (einschließlich forstliche Pflanzgärten für Eigenbedarf)	156		
Gewässer	157		
Gebäude-, Hofflächen, Wegeland, Campingplätze, Park- und Grünanlagen, Ziergärten	158		
Summe aller Flächen Code 152 - 158	162		

Teil E: Stillgelegte Flächen mit Beihilferegelung

Ehemaliges Ackerland, jetzt...	Code	Hektar	Ar
a) Rotations- oder Dauerbrache (muß in Code 136 enthalten sein)	227		
b) für extensive Viehhaltung genutztes Dauergrünland (muß in Code 141-147 enthalten sein)	228		
c) aufgeforstet oder in Vorbereitung zur Aufforstung (muß in Code 156 enthalten sein)	229		
d) gegenwärtig oder auf Dauer für nichtlandwirtschaftliche Zwecke genutzte Flächen (muß in Code 158 enthalten sein)	230		
Zusammen (Code 227-230)	231		

Teil F: Konjunkturelle Stilllegungsflächen

	Code	Hektar	Ar
Flächen, die zur Erlangung der Ausgleichszahlung für Getreide, Ölsaaten und Hülsenfrüchte stillgelegt wurden (konjunkturelle Stilllegungsfläche)	232		
darunter: Flächen mit Anbau nachwachs. Rohstoffe	233		

Teil G: Angaben zu Betrieben mit Gesamtflächen unter 1 ha

Wenn die Summe aller Flächen (Code 162) weniger als 1 ha (= 100 Ar) ergibt und ihr Viehbestand - falls vorhanden - keine der folgenden Mindestgrößen:

- 8 Rinder
- 8 Schweine
- 50 Schafe
- 200 Stück einer Geflügelart

erreicht oder überschreitet, bitte Zutreffendes ankreuzen:

Keine Viehhaltung (mehr)

Viehhaltung unter den angegebenen Grenzen

Gemüse, Obst, Erdbeeren, Zierpflanzen, Reben, Blumen, Heil- und Gewürzpflanzen oder Baumschulerzeugnisse werden zum Verkauf angebaut

Die land- und/oder forstwirtschaftliche Tätigkeit wurde vollständig aufgegeben (abgegebene Flächen bitte auf Rückseite eintragen)

Angaben zu abgegebenen Flächen

Seit Mai 1992 abgegebene (verkaufte, verpachtete oder unentgeltlich abgegebene) Flächen oder Pachtrückgabe an:

Name, Vorname	Gemeinde	Ortsteil	Straße, Haus-Nr.	Fläche	
				Hektar	Ar

Teil H: Zwischenfruchtanbau 1992/93

Anzugeben ist der gesamte Zwischenfruchtanbau, der als Untersaat in die Hauptfrucht 1992 oder als Aussaat nach der Hauptfrucht 1992 erfolgte. Die nach den Winterzwischenfrüchten angebauten Pflanzen gelten als Hauptfrüchte.

Zwischenfrüchte als Unter-/Stoppelsaat in der Zeit vom Sommer/Herbst 1992 bis Frühjahr 1993	Nutzung als ¹⁾ Sommer- bzw. Winter- zwischen- frucht	Zwischenfruchtanbaufläche					
		insgesamt			darunter zur Futtergewinnung		
		Code	Hektar	Ar	Code	Hektar	Ar
Klee und kleeartige Pflanzen, z.B. auch Luzerne, Serradella, Klee gras u. gemischter Anbau von Kleearten	Sommer	237			238		
	Winter	239			240		
Gräser u. Getreide zur Grünnutzung, z.B. kurzlebige Weidelgras, Grünroggen, Wickroggen, Grünhafer, Grünmais	Sommer	241			242		
	Winter	243			244		
Grobleguminosen, z.B. Bohnen, Erbsen, Wicken, Lupinen (auch im gemischten Anbau, z.B. Landsberger Gemenge, Mündener Gemenge)	Sommer	245			246		
	Winter	247			248		
Kreuzblütler a) Raps (auch im gemischten Anbau mit Gräsern), Senf, Ölrettich, Rübsen, Chinakohl b) Herbstrüben (Stoppelrüben), Kohlrüben (Steckrüben), Futterkohl (Markstammkohl)	Sommer	249			250		
	Winter	251			252		
	Sommer	253			254		
	Winter	255			256		
Sonstige Zwischenfrüchte, z.B. Phacelie, Sonnenblumen, Malven, Buchweizen	Sommer	257			258		
	Winter	259			260		
INSGESAMT	Sommer und Winter	261			262		

¹⁾ Sommerzwischenfrüchte = Umbruch noch im Jahr 1992; Winterzwischenfrüchte = alle anderen.

Bevor Sie den Erhebungsbogen unterschreiben, vergewissern Sie sich bitte noch einmal, daß alle in Frage kommenden Teile vollständig ausgefüllt sind.

Wir danken Ihnen für Ihre Mitarbeit.



Anschrift	<p>◀ Bitte berichtigen, wenn sich die Anschrift geändert hat.</p> <p style="text-align: center;">Bitte beachten Sie!</p> <p>1. Anzugeben sind alle Tiere, die sich am 3. Dezember 1992 in Ställen und auf Flächen des Viehhalters befinden, einschließlich aufgenommenes fremdes Vieh.</p> <p>2. Falls die Viehhaltung inzwischen von einem/r neuen Besitzer/-in oder Pächter/-in betrieben wird, so ist der Name und ggf. die Anschrift entsprechend zu ändern. Die Auskunftspflicht geht auf den Nachfolger/die Nachfolgerin über.</p>
-----------	---

ALLGEMEINE VIEHZÄHLUNG am 3. Dezember 1992

Falls am Zählungstichtag **kein** Vieh gehalten wird/wurde, bitte Zutreffendes ankreuzen.

Nur vorübergehend sind/waren
Viehbestände vorhanden.

Die Viehhaltung wurde ganz aufgegeben.

Die landwirtschaftliche Betätigung
wurde vollständig eingestellt.

	Code	Anzahl		Code	Anzahl
Ponys und Kleinpferde (unter 148 cm Stockmaß)	02		Ferkel	26	
Andere Pferde unter 1 Jahr alt	03		Jungschweine bis unter 50 kg Lebendgewicht	27	
1 bis unter 3 Jahre alt	04		Mastschweine (einschl. ausgemerzte Zuchttiere)		
3 bis unter 14 Jahre alt	05		50 bis unter 80 kg Lebendgewicht	28	
14 Jahre und älter	06		80 bis unter 110 kg Lebendgewicht	29	
Pferde insgesamt (Summe 02 bis 06)	07		110 kg und mehr Lebendgewicht	30	
Kälber bis unter 1/2 Jahr alt oder unter 220 kg Lebendgewicht	08		Zuchtschweine 50 kg und mehr Lebendgewicht		
Jungrinder 1/2 bis unter 1 Jahr alt	09		Eber	31	
männlich	10		Jungsauen zum 1. Mal trächtig	32	
weiblich			andere trächtige Sauen	33	
Rinder 1 bis unter 2 Jahre alt	11		Jungsauen noch nicht trächtig	34	
männlich	12		andere nicht trächtige Sauen	35	
weiblich zum Schlachten	13		Schweine insgesamt (Summe 26 bis 35)	36	
weibliche Nutz- u. Zuchttiere			Hühner (ohne Trut-, Perl- und Zwerghühner)		
2 Jahre und älter	14		Legehennen 1/2 Jahr und älter	37	
männlich	15		zur Aufzucht als Legehennen bestimmte Küken und Junghennen unter 1/2 Jahr	38	
weibl. Schlachtrinder u. -färsen	16		Schlacht-, Masthähne u. -hühner und die hierfür best. Küken u. sonst. Hähne	39	
Nutz- und Zuchtfärsen	17		Hühner insgesamt (Summe 37 bis 39)	40	
Milchkühe	18		Gänse insgesamt	41	
Ammen- und Mutterkühe	19		Enten insgesamt	42	
Schlacht- und Mastkühe	20		Truthühner insgesamt	43	
Rinder insgesamt (Summe 08 bis 19)					
Schafe unter 1 Jahr alt (einschl. Lämmer)	21				
weibl. Schafe zur Zucht einschl. Jährlinge	22				
Schafböcke zur Zucht	23				
Hammel u. übrige Schafe	24				
Schafe insgesamt (Summe 21 bis 24)	25				

Bei vorübergehend leerstehenden Ställen in der Geflügelhaltung bitte den letzten Bestand angeben, sofern die Stallräumung nicht mehr als sechs Wochen zurückliegt.

Freiwillige Angabe der Telefonnummer:

--	--

Vorwahl

Rufnummer

Die Richtigkeit der Angaben wird bestätigt:

--

Datum

--

Unterschrift des Betriebsinhabers

Erläuterungen für die Auskunftspflichtigen

Rechtsgrundlagen

Gesetz über Agrarstatistiken (Agrarstatistikgesetz-AgrStatG) in der Neufassung vom 23. Sept. 1992 (BGBl. I S. 1632) in Verbindung mit dem Gesetz über die Statistik für Bundeszwecke (Bundesstatistikgesetz - BStatG) vom 22. Januar 1987 (BGBl. I S. 462, 565).

Art und Umfang der Erhebung

Bei der allgemeinen Viehzählung im Dezember werden nach § 19 Abs. 1 Nr. 1 die Bestände an Rindern, Schweinen, Schafen, Pferden und Geflügel erhoben.

Erhebungseinheiten sind alle land- und forstwirtschaftlichen Betriebe, in denen eine der genannten Tierarten gehalten wird, sowie sonstige Bestände mit jeweils mindestens einem Rind, einem Zuchtschwein, drei anderen Schweinen, drei Schafen, zwei Pferden oder zwanzig Stück einer Geflügelart.

Auskunftspflicht

Die Aufforderung zur Auskunftserteilung erfolgt mit der Zustellung dieses Erhebungsbogens. Die Auskunftspflicht ergibt sich aus § 93 Abs. 2 Nr. 1, 4 AgrStatG in Verbindung mit § 15 BStatG.

Auskunftspflichtig sind die Betriebsinhaber oder -leiter und die mit der Viehhaltung befaßten Personen.

Widerspruch und Anfechtungsklage gegen die Aufforderung zur Auskunftserteilung haben gemäß § 15 Abs. 6 BStatG keine aufschiebende Wirkung.

Auskunftserteilung, Rechte und Pflichten der Erhebungsbeauftragten

Zur Durchführung der Erhebung werden Erhebungsbeauftragte eingesetzt, um die Auskunftserteilung zu erleichtern und insbesondere Rückfragen zu vermeiden. Nach § 14 BStatG haben sie sich bei der Ausübung ihrer Tätigkeit auszuweisen und sind – auch danach – zur umfassenden Geheimhaltung verpflichtet. Sie dürfen die aus ihrer Tätigkeit gewonnenen Erkenntnisse nicht in anderen Verfahren oder für andere Zwecke verwenden. Die Erhebungsbeauftragten sollen die Erhebungsbogen im Beisein des Auskunftspflichtigen ausfüllen.

Auf Wunsch kann der Auskunftspflichtige jedoch gemäß § 15 Abs. 4, 5 BStatG

- die Angaben zu den Fragen selbst in den Erhebungsbogen eintragen
- den vollständig und korrekt ausgefüllten Erhebungsbogen in einem verschlossenen Umschlag dem Erhebungsbeauftragten übergeben oder ihn in einem ausreichend frankierten Umschlag bis spätestens 7. Dezember 1992 direkt an das Statistische Landesamt übersenden.

Die Richtigkeit und Vollständigkeit der Angaben ist vom Auskunftspflichtigen auf dem Erhebungsbogen durch eigenhändige Unterschrift zu bestätigen.

Inhalt und Zweck von Ordnungsnummern

Die systemfreie Betriebsnummer dient der Unterscheidung der einbezogenen Betriebe und der rationellen Aufbereitung der Erhebung.

Die Gemeindekennziffer wird bei der Aufbereitung der Erhebung zur Regionalisierung der Ergebnisse verwendet.

Betriebsnummer und Gemeindegemeinschaft werden zusammen mit Name und Anschrift zur Führung des nach § 97 AgrStatG in Verbindung mit § 13 BStatG angeordneten Betriebsregisters (Adreßdatei) verwendet.

Trennung und Löschung

Name und Anschrift, die Unterschrift sowie die für etwaige Rückfragen als freiwillige Angabe erbetene Telefonnummer sind Hilfsmarkale. Sie werden im Statistischen Landesamt spätestens nach Abschluß der Prüfung der Angaben vom Erhebungsbogen abgetrennt und vernichtet. Der andere Teil des Erhebungsbogens wird spätestens nach Vergleich der Erhebungsergebnisse mit denen der nächsten gleichartigen Erhebung vernichtet.

Statistische Geheimhaltung

Die erhobenen Einzelangaben werden nach § 16 BStatG grundsätzlich geheimgehalten. Lediglich nach § 16 Abs. 6 BStatG ist eine Weiterleitung von anonymisierten Einzelangaben zur Durchführung wissenschaftlicher Vorhaben an Hochschulen und sonstige, mit der Aufgabe unabhängiger wissenschaftlicher Forschung betraute Einrichtungen zulässig.

Die Pflicht zur Geheimhaltung besteht auch für die Personen, die Empfänger von Einzelangaben sind (§ 16 Abs. 10 BStatG).

Darüber hinaus dürfen den obersten Bundes- und Landesbehörden für die Verwendung gegenüber den gesetzgebenden Körperschaften und für Zwecke der Planung, jedoch nicht für die Regelung von Einzelfällen, innerhalb statistisch aufbereiteter Ergebnisse auch Tabellenfelder übermittelt werden, die nur einen einzigen Fall ausweisen (§ 16 Abs. 4 BStatG in Verbindung mit § 98 Abs. 1 AgrStatG). Eine Übermittlung zu anderen – insbesondere steuerlichen Zwecken – ist ausgeschlossen.

Zweck der Erhebung

Die Ergebnisse dieser Zählung dienen der Beurteilung der Marktlage von Milch, Fleisch, Fleischerzeugnissen und Futtermitteln, der Vorausberechnung der künftigen Produktions-, Markt- und Preisentwicklung sowie der Beobachtung der strukturellen Veränderungen im Bereich der Viehwirtschaft.

Erläuterungen für besondere Fälle

- **Verkauftes Vieh:** Am Zählungstag noch beim Viehhalter stehende bereits verkaufte Tiere sind mitzuzählen.
- **Schlachttiere** sind auch dann zu erfassen, wenn sie am Zählungstag oder in den nächsten Tagen geschlachtet werden.
- **Kranke Tiere** sind ebenfalls zu zählen, auch wenn damit zu rechnen ist, daß sie bald verenden.
- **Transportvieh:** Auf Transport befindliche Tiere sind beim Empfänger zu berücksichtigen.
- **Pensionsvieh:** Tiere, die sich auf einem anderen Betrieb zur Fütterung und Pflege befinden, werden dort gezählt.
- **Abwesendes Vieh:** Am Zählungstag nur vorübergehend abwesendes Vieh (z. B. Wanderschafherden) ist mitzuzählen.

Veröffentlichungen des Statistischen Landesamtes Saarland

Statistisches Handbuch für das Saarland

1. Ausgabe 1950	*)
2. Ausgabe 1952	Preis 20,- DM
3. Ausgabe 1955	Preis 20,- DM
4. Ausgabe 1958	*)
5. Ausgabe 1963	Preis 30,- DM
6. Ausgabe 1976	*)
7. Ausgabe 1978	Preis 35,- DM
8. Ausgabe 1980	*)
9. Ausgabe 1982	Preis 35,- DM
10. Ausgabe 1984	*)
11. Ausgabe 1986	*)
12. Ausgabe 1988	*)
13. Ausgabe 1990	*)
14. Ausgabe 1992	*)
15. Ausgabe 1994	Preis 40,- DM

Statistisches Taschenbuch für das Saarland

1. Ausgabe 1959	Preis 2,75 DM
2. Ausgabe 1961	*)
3. Ausgabe 1977	Preis 10,- DM
4. Ausgabe 1979	*)
5. Ausgabe 1981	Preis 10,- DM
6. Ausgabe 1983	Preis 12,- DM
7. Ausgabe 1985	*)
8. Ausgabe 1987	*)
9. Ausgabe 1989	*)
10. Ausgabe 1991	Preis 14,- DM
11. Ausgabe 1993	Preis 18,- DM
12. Ausgabe 1995	Preis 18,- DM

Handbuch Steuern und Finanzen, ab 1987: Öffentliche Finanzen

1. Ausgabe 1970	Preis 8,- DM
2. Ausgabe 1971	Preis 10,- DM
3. Ausgabe 1972	Preis 8,- DM
4. Ausgabe 1973	*)
5. Ausgabe 1974	Preis 10,- DM
6. Ausgabe 1975	*)
7. Ausgabe 1976	Preis 12,- DM
8. Ausgabe 1977	Preis 12,- DM
9. Ausgabe 1978	*)
10. Ausgabe 1979	Preis 12,- DM
11. Ausgabe 1980	Preis 12,- DM
12. Ausgabe 1981	*)
13. Ausgabe 1982	Preis 12,- DM
14. Ausgabe 1983	Preis 12,- DM
15. Ausgabe 1986	Preis 12,- DM
16. Ausgabe 1987	Preis 12,- DM
17. Ausgabe 1988	Preis 12,- DM
18. Ausgabe 1989	Preis 12,- DM
19. Ausgabe 1990	Preis 12,- DM
20. Ausgabe 1991	Preis 15,- DM
21. Ausgabe 1992	Preis 15,- DM
22. Ausgabe 1993	Preis 18,- DM
23. Ausgabe 1994	Preis 18,- DM

*) vergriffen

Gemeinschaftsveröffentlichungen der Statistischen Landesämter Volkswirtschaftliche Gesamtrechnungen der Länder

Heft 11 - Die Bruttoanlageinvestitionen in den Ländern der Bundesrepublik Deutschland (Revidierte Ergebnisse 1960 bis 1979)	Preis 10,- DM
Heft 12 - Entstehung, Verteilung u. Verwendung des Sozialproduktes in den Ländern der Bundesrepublik Deutschland 1970 bis 1981	Preis 12,- DM
Heft 13 - Entstehung, Verteilung u. Verwendung des Sozialproduktes in den Ländern der Bundesrepublik Deutschland Revidierte Ergebnisse 1970 bis 1982	Preis 18,- DM
Heft 14 - Bruttowertschöpfung der kreisfreien Städte und Landkreise in der Bundesrepublik Deutschland 1980 und 1982	Preis 10,- DM
Heft 15 - Entstehung, Verteilung u. Verwendung des Sozialproduktes in den Ländern der Bundesrepublik Deutschland Revidierte Ergebnisse 1970 bis 1985	Preis 16,- DM
Heft 16 - Bruttowertschöpfung der kreisfreien Städte und Landkreise in der Bundesrepublik Deutschland 1980, 1982 und 1984	Preis 10,- DM
Heft 17 - Anlagevermögen, Anlageinvestitionen und Abschreibungen der Länder der Bundesrepublik Deutschland 1970 bis 1986	Preis 10,- DM
Heft 18 - Bruttowertschöpfung der kreisfreien Städte und Landkreise in der Bundesrepublik Deutschland 1980 und 1986	Preis 11,- DM
Heft 19 - Bruttowertschöpfung der kreisfreien Städte, der Landkreise und der Arbeitsmarktregionen in der Bundesrepublik Deutschland 1980 und 1988 (in den Grenzen vor dem 3. Okt. 1990)	Preis 13,20 DM
Heft 20 - Entstehung des Bruttoinlandsprodukts Revidierte Ergebnisse für die alten Länder der Bundesrepublik Deutschland 1970 bis 1991 - Erste Ergebnisse für die neuen Länder	Preis 11,20 DM
Heft 21 - Bruttowertschöpfung der kreisfreien Städte, der Landkreise und der Arbeitsmarktregionen in der Bundesrepublik Deutschland 1980 und 1990 (früheres Bundesgebiet)	Preis 15,80 DM
Heft 22 - Entstehung, Verteilung u. Verwendung des Sozialproduktes in den Ländern des früheren Bundesgebiets Revidierte Ergebnisse 1970 bis 1992 Entstehung des Bruttoinlandsprodukts in den neuen Bundesländern und in Gesamtdeutschland 1991 und 1992	Preis 30,40 DM
Heft 23 - Historie und Herausforderungen in ausgewählten Beiträgen Entstehung, Verteilung u. Verwendung des Sozialproduktes in den Ländern der Bundesrepublik Deutschland 1970 bis 1993	Preis 32,20 DM
Heft 24 - Verfügbares Einkommen der kreisfreien Städte und Landkreise in den Ländern des früheren Bundesgebietes 1989	Preis 14,80 DM
Heft 25 - Entstehung des Bruttoinlandsprodukts in den Ländern der Bundesrepublik Deutschland 1970 bis 1994	Preis 16,- DM

Einzelschriften zur Statistik des Saarlandes (bisher erschienen)

1 Die Bautätigkeit im Saarland 1948/49	*)	44 Volks- und Berufszählung 1970 - Bevölkerung, Haushalte und Familien im Saarland	1)
2 Das Personal der Gemeinden und Gemeindeverbände am 31. Dezember 1948	*)	45 Volks- und Berufszählung 1970 - Erwerbstätigkeit und Unterhalt der Bevölkerung im Saarland	1)
3 Die Landwirtschaft im Saarland, Ergebnisse der land- u. forstwirtschaftl. Betriebszählung 1948	*)	46 Betriebsverhältnisse der Land- u. Forstwirtschaft im Saarland 1971 - Teil 1: Betriebe, Rechtsformen, Bodennutzung, Viehhaltung - Ergebnisse der Landwirtschaftszählung - (Grunderhebung 1971)	1)
4 Berufsberatung und Lehrstellenvermittlung 1950	*)	47 Einzelhandel im Saarland	1)
5 Obstbau und Obstertrag, Ergebnisse der Obstbaumzählung 1950	1)	48 Vorschulerziehung im Saarland - eine Untersuchung der Vorschul- und Kindertageseinrichtungen 1973 -	1)
6 Die Gemeinderatswahl am 27. März 1949	1)	49 Landwirtschaftliche Betriebe - Ergebnisse der Landwirtschaftszählung 1971 - Gemeindestatistik Teil 2 -	1)
7 Berufsberatung und Lehrstellenvermittlung 1951	*)	50 Amtliches Gemeindeverzeichnis, 12. Auflage - Stand 1.1.1974 und 31.12.1974 -	*)
8 Amtliches Behördenverzeichnis, 1. Ausgabe - Stand Juni 1953 -	*)	51 Saarländische Krebsdokumentation 1972 - 1974	1)
9 Das Personal im Öffentlichen Dienst am 31. Dezember 1950	1)	52 Strukturverhältnisse im Garten- und Obstbau - Ergebnisse der Gartenbauerhebung 1972/73 -	1)
10 Amtliches Gemeindeverzeichnis (9. Auflage) nach dem Stand am 14. Nov. 1951 u. am 1. Juli 1954	*)	53 Quellennachweise zur Statistik des Saarlandes	1)
11 Die Verschuldung der Gemeinden u. Gemeindeverbände am 31. Dezember 1952	1)	54 Handwerk im Saarland - Ergebnisse der Handwerkszählung 1977	1)
12 Der Hochbau 1948 bis 1953	1)	55 Periodika	1)
13 Das Handwerk - Saarbrücken 1955 -	1)	56 Bodennutzung und Ernte im Saarland 1978	1)
14 Bodennutzung und Ernteertrag - Zusammenfassende Darstellung der Bodennutzungs- u. Ernteerhebung bis 1954 -	*)	57 Amtliches Behördenverzeichnis, 3. Auflage - Stand April 1982 -	*)
15 Gemeinde- und Ortslexikon, 1. Lieferung: Alweiler bis Berschweiler - Saarbrücken 1955 -	1)	58 Besitz- u. Arbeitsverhältnisse der Land- u. Forstwirtschaft im Saarland 1979 - Ergebnisse der Landwirtschaftszählung (Teil I)	1)
16 Tabellenteil zum Gemeinde- und Ortslexikon - Saarbrücken 1955 -	1)	59 Betriebsstruktur in der Landwirtschaft im Saarland 1979 - Ergebnisse der Landwirtschaftszählung 1979 (Teil II) Gemeinde- und Kreisstatistik	1)
17 Der Verbrauch von Arbeitnehmerhaushaltungen - Erhebung von Wirtschaftsrechnungen 1951/52 -	1)	60 Saarländische Krebsdokumentation 1975 - 1978	*)
18 Gemeinde- u. Ortslexikon, 2. Lieferung: Berus bis Bosen - Saarbrücken 1956 -	1)	61 Bundestagswahl am 6. März 1983	10,- DM
19 Amtliches Behördenverzeichnis, 2. Auflage - Stand Juni 1957 -	1)	62 Allgemeinbildende Schulen 1983/84	10,- DM
20 Gemeinde- u. Ortslexikon, 3. Lieferung: Bous/Saar bis Dörrenbach - Saarbrücken 1957 -	1)	63 Einzelhandel im Saarland (Ergebnisse der Handels- und Gaststättenzählung 1979)	8,- DM
21 Die Finanzen der Gemeinden und Gemeindeverbände im Rechnungsjahr 1954	1)	64 Strukturverhältnisse im Garten- und Obstbau 1982	8,- DM
22 Amtliches Gemeindeverzeichnis, 10. Auflage - Stand 6.6.1961 u. 30.6.1963 - GEMEINDESTATISTIK 1960/61	1)	65 Zensus im Produzierenden Gewerbe	10,- DM
23 Teil 1: "Bevölkerung u. Erwerbstätigkeit"	1)	66 Saarländische Krebsdokumentation 1979 - 1981	*)
24 Teil 2: "Gebäude und Wohnungen"	1)	67 Kommunal- und Europawahl am 17. Juni 1984	
25 Teil 3: "Arbeitsstätten (ohne Landwirtschaft)"	1)	Teil 1: Repräsentative Europawahlstatistik	
26 Teil 4: "Betriebsstruktur der Landwirtschaft" und "Gemeindefinanzen"	1)	Teil 2: Endgültige Wahlergebnisse	*)
27 Arbeitsstättenzählung 1961	1)	68 Gastgewerbe im Saarland	8,- DM
28 Handel und Gastgewerbe im Saarland - Ergebnisse des Handelszensus 1960 -	1)	69 Allgemeinbildende Schulen 1984/85	*)
29 Handwerk: Ergebnisse der Handwerkszählung 1963 - Allgemeine Erhebung -	1)	70 Landtagswahl am 10. März 1985	
30 Volks- und Berufszählung im Saarland 1961 (T I.I. Textteil - T I.II. Tabellenteil)	1)	Teil 1: Repräsentative Landtagswahlstatistik	
31 Das Handwerk/Ergebnisse der Handwerkszählung 1963 - Stichprobenerhebung -	1)	Teil 2: Endgültige Wahlergebnisse	10,- DM
32 Land- und forstwirtschaftliche Betriebe - Ergebnisse der LZ - Haupterhebung 1960 u. Arbeitskräfteerhebung 1960/61	1)	71 Allgemeinbildende Schulen 1985/86	*)
33 Forstwirtschaft im Saarland - Ergebnisse der Forsterhebung 1961 -	1)	72 Allgemeinbildende Schulen 1986/87	*)
34 Gebäude- und Wohnungszählung 1968	1)	73 Bundestagswahl am 25. Januar 1987	
35 Amtliches Gemeindeverzeichnis, 11. Auflage - Stand 27.5.1970 u. 30.6.1971 -	1)	Teil 1: Repräsentative Wahlstatistik	
36 Gemeindestatistik 1970 - Bevölkerung und Erwerbstätigkeit -	1)	Teil 2: Endgültiges Wahlergebnis	12,- DM
37 Personalstrukturuntersuchung im Öffentlichen Dienst 1968	1)	74 Europa- und Kommunalwahl am 18. Juni 1989	
38 Saarländische Krebsdokumentation 1967 - 1971	1)	Teil 1: Repräsentative Europawahlstatistik	
39 Berufliche Bildung im Saarland - Eine Untersuchung des berufsbildenden Schulwesens von 1962 bis 1972 -	1)	Teil 2: Endgültige Wahlergebnisse	12,- DM
40 Volks- und Berufszählung 1970 - Pendelwanderung im Saarland -	1)	75 Gemeindestatistik 1987	
41 Gemeindestatistik 1970 - Weitere Strukturen	1)	"Bevölkerung und Erwerbstätigkeit" - Ergebnisse der Volks- und Berufszählung am 25. Mai 1987 -	12,- DM
42 Landwirtschaftliche Betriebe - Ergebnisse der Landwirtschaftszählung 1971 - Gemeindestatistik Teil 1	1)	76 Berufsaupendler nach Wohnsitz- und ausgewählten Zielgemeinden - Ergebnisse der Volks- und Berufszählung am 25. Mai 1987 -	12,- DM
43 Nichtlandwirtschaftliche Arbeitsstätten im Saarland am 27.5.1970	1)	77 Landtagswahl am 28. Januar 1990	
		Teil 1: Repräsentative Landtagswahlstatistik	
		Teil 2: Endgültige Wahlergebnisse	12,- DM
		78 Berufseinpender nach Ziel- und ausgewählten Wohnsitzgemeinden - Ergebnisse der Volks- und Berufszählung am 25. Mai 1987 -	12,- DM
		79 Ausbildungs- und -einpender nach ausgewählten Ziel- und Herkunftsgemeinden - Ergebnisse der Volks- und Berufszählung am 25. Mai 1987 -	12,- DM
		80 Handels- und Gaststättenzählung 1985	12,- DM
		81 Gemeindestatistik 1987	
		"Gebäude und Wohnungen" - Ergebnisse der Gebäude- und Wohnungszählung am 25. Mai 1987 -	*)
		82 Kreisstatistik 1987	
		-Ergebnisse der Volks- und Berufszählung am 25. Mai 1987 -	12,- DM

Einzelschriften zur Statistik des Saarlandes (bisher erschienen)

83 Gemeindestatistik 1987 "Pendler" - Ergebnisse der Volks- und Berufszählung am 25. Mai 1987 -	12,- DM	91 Sachgebietstabellen, Band IV "Bestand der Gebäude mit Wohnraum und Wohn- einheiten"	
84 Amtliches Gemeindeverzeichnis, 13. Auflage - Stand 30.6.1989 -	12,- DM	- Ergebnisse der Volks- und Berufszählung am 25. Mai 1987 -	12,- DM
85 Kreisstatistik 1987 "Gebäude und Wohnungen" - Ergebnisse der Gebäude- und Wohnungszählung am 25. Mai 1987 -	12,- DM	92 Sachgebietstabellen, Band V "Haushalte und Wohnungen"	
86 Bundestagswahl am 2. Dezember 1990 Teil 1: Repräsentative Wahlstatistik Teil 2: Endgültiges Wahlergebnis	12,- DM	- Ergebnisse der Volks- und Berufszählung am 25. Mai 1987 -	12,- DM
87 Arbeitsstättenzählung 1987	12,- DM	93 Volkswirtschaftliche Gesamtrechnungen Entstehung des Bruttoinlandsprodukts - Berechnungsstand: Mai 1992 -	15,- DM
88 Sachgebietstabellen, Band I "Stand und Gliederung der Bevölkerung" - Ergebnisse der Volks- und Berufszählung am 25. Mai 1987 -	12,- DM	94 Europa- und Kommunalwahl am 12. Juni 1994 Teil 1: Repräsentative Europawahlstatistik Teil 2: Endgültige Wahlergebnisse	15,- DM
89 Sachgebietstabellen, Band II "Unterhalt und Erwerbstätigkeit der Bevölkerung" - Ergebnisse der Volks- und Berufszählung am 25. Mai 1987 -	12,- DM	95 Bundestags- und Landtagswahl am 16. Oktober 1994 Teil 1: Repräsentative Landtagswahlstatistik Teil 2: Endgültige Wahlergebnisse	15,- DM
90 Sachgebietstabellen, Band III "Struktur der Haushalte" - Ergebnisse der Volks- und Berufszählung am 25. Mai 1987 -	12,- DM	96 Gebäude und Wohnungen - Ergebnisse der 1 %-Gebäude- und Wohnungs- stichprobe (Stichtag 30. September 1993)	15,- DM

*) vergriffen, in der Bibliothek vorhanden

1) Preise auf Anfrage

Sonderhefte (Saarland in Zahlen)

bisher erschienen

1 Die saarländische Industrie 1957	*)	43 Sozialprodukt des Saarlandes/Landeswerte 1960 bis 1965/Kreiswerte 1961 bis 1964	1)
2 Die Viehwirtschaft im Saarland 1957	1)	44 Straßenverkehrsunfälle 1965	1)
3 Kommunale Finanzen im Kalenderjahr 1957	1)	45 Industrie, Bau, Handwerk und Energiewirtschaft im Jahre 1966	1)
4 Berufsberatung - Lehrstellenvermittlung 1957	1)	46 Personal im Öffentlichen Dienst am 2.10.1966	1)
5 Die Arbeitskräfte der landwirtschaftlichen Betriebe 1957	1)	47 Schuldenstand von Land und Gemeinden (Gv.) am 31. Dezember 1966	*)
6 Die eisenschaffende Industrie des Saarlandes (Ende 1958)	1)	48 Handel und Gastgewerbe im Saarland 1962 bis 1966	1)
7 Die saarländische Industrie 1958	1)	49 Der Außenhandel des Saarlandes 1960 bis 1966	1)
8 Das saarländische Bauhauptgewerbe 1957/58	*)	50 Steuerpflichtige Vermögen und Einheitswerte gewerblicher Betriebe 1963	1)
9 Kommunale Finanzen 1958	*)	51 Industrie, Bau, Handwerk und Energiewirtschaft im Jahre 1967	1)
10 Veranlagte Einkommen 1956	1)	52 Lohnsteuerpflichtige Einkommen 1965	1)
11 Körperschaftseinkommen 1956	1)	53 Umsätze und ihre Besteuerung 1966	1)
12 Die saarländische Industrie 1959	1)	54 Die Straßen des Saarlandes am 1. Januar 1966	1)
13 Kommunale Finanzen im Kalenderjahr 1959	*)	55 Kommunale Finanzen in den Kalenderjahren 1966 und 1967	1)
14 Die Straßenverkehrsunfälle in den Jahren 1958 und 1959	1)	56 Wohngeld 1964 bis 1967	1)
15 Der Außenhandel des Saarlandes 1960	1)	57 Straßenverkehrsunfälle 1967	1)
16 Umsätze und ihre Besteuerung im zweiten Halbjahr 1959	1)	58 Kommunale Finanzen im Kalenderjahr 1968	1)
17 Die Wahlen im Saarland am 4. Dezember 1960	*)	59 Grenzüberschreitender Schiffs- und Güterverkehr auf der Mosel 1964 bis 1968	1)
18 Die saarländische Industrie im Jahre 1960	1)	60 Endgültige Ergebnisse der Bundestagswahl im Saarland am 28.9.1969	1)
19 Schuldenstand von Staat und Gemeinden (Gv.) am 31. März 1960	1)	61 EWG-Strukturerhebung in der Landwirtschaft 1966/67	1)
20 Kommunale Finanzen im Kalenderjahr 1960	1)	62 Industrie, Bau, Handwerk und Energiewirtschaft im Jahre 1968	1)
21 Personal im Öffentlichen Dienst am 2. Oktober 1960	1)	63 Steuerpflichtige Vermögen und Einheitswerte gewerblicher Betriebe 1966	1)
22 Die saarländische Industrie im Jahre 1961	1)	64 Straßenverkehrsunfälle 1968 und 1969	1)
23 Umsätze und ihre Besteuerung 1960	1)	65 Industrie, Bau, Handwerk und Energiewirtschaft im Jahre 1969	*)
24 Kommunale Finanzen im Kalenderjahr 1961	1)	66 Umsätze und ihre Besteuerung 1968	1)
25 Umsätze und ihre Besteuerung 1961	1)	67 Gehalts- und Lohnstrukturerhebung in der gewerb- lichen Wirtschaft und im Dienstleistungsbereich 1966	*)
26 Die saarländische Industrie im Jahre 1962	1)	68 Kommunale Finanzen im Kalenderjahr 1969	1)
27 Kommunale Finanzen im Kalenderjahr 1962	1)	69 Personal im Öffentlichen Dienst am 2.10.1969	1)
28 Der Außenhandel des Saarlandes im Jahre 1962	1)	70 Kommunale Finanzplanung 1970 bis 1974	1)
29 Steuerpflichtige Vermögen und Einheitswerte gewerblicher Betriebe 1960	1)	71 Güterverkehrsströme im Saarland im Jahre 1969	1)
30 Die saarländische Industrie im Jahre 1963	*)	72 Schul- und Hochschulpersonal im Öffentlichen Dienst - Ergebnisse der Personalstruktur- erhebung vom 2.10.1968 -	1)
31 Kommunale Finanzen im Kalenderjahr 1963	1)	73 Gehalts- und Lohnstrukturerhebung im Öffentlichen Dienst 1968	1)
32 Umsätze und ihre Besteuerung 1962	1)	74 Wasserversorgung und -ableitung im Jahre 1969	1)
33 Die saarländische Industrie im Jahre 1964	1)		
34 Lohnsteuerpflichtige Einkommen 1961	1)		
35 Sozialprodukt des Saarlandes in den Jahren 1960 bis 1964	1)		
36 Kommunale Finanzen im Kalenderjahr 1964	1)		
37 Umsätze und ihre Besteuerung 1964	1)		
38 Die saarländische Industrie im Jahre 1965	*)		
39 Schuldenstand von Land und Gemeinden (Gv.) am 31. Dezember 1965	*)		
40 Veranlagte Einkommen und ihre Besteuerung 1961	1)		
41 Körperschaftsteuerpflichtige Einkommen 1961	1)		
42 Kommunale Finanzen im Kalenderjahr 1965	1)		

Sonderhefte (Saarland in Zahlen) bisher erschienen

75 Industrie, Bau, Handwerk und Energiewirtschaft im Jahre 1970	1)	130 Produzierendes Gewerbe 1985	8,- DM
76 Die saarländische Wirtschaft im Jahre 1971 (Zahlenspiegel)	1)	131 Agrarberichterstattung 1985	9,- DM
77 Zensus im Produzierenden Gewerbe 1967 - Industrie (ohne Bauindustrie) -	1)	132 Arbeitskostenerhebung im Produzierenden Gewerbe und Dienstleistungsbereich 1984	7,- DM
78 Industrie, Bau, Handwerk und Energiewirtschaft im Jahre 1971	1)	133 Morbidität und Mortalität an Bösartigen Neubildungen im Saarland 1984 - Jahresbericht des Saarländischen Krebsregisters -	10,- DM
79 Kommunale Finanzen im Kalenderjahr 1970	1)	134 Umsätze und ihre Besteuerung 1984	10,- DM
80 Zensus im Produzierenden Gewerbe 1967 - Baugewerbe -	1)	135 Straßenverkehrsunfälle 1985	10,- DM
81 Arbeitsstätten und Beschäftigte im Saarland am 27. Mai 1970	*)	136 Produzierendes Gewerbe 1986	10,- DM
82 Umsätze und ihre Besteuerung 1970	1)	137 Morbidität und Mortalität an Bösartigen Neubildungen im Saarland 1985 - Jahresbericht des Saarländischen Krebsregisters -	*)
83 Endgültige Ergebnisse der Bundestagswahl im Saarland am 19. November 1972	1)	138 Allgemeinbildende Schulen 1987/88	10,- DM
84 Die saarländische Wirtschaft im Jahre 1972 (Zahlenspiegel)	*)	139 Straßenverkehrsunfälle 1986	10,- DM
85 Lohnsteuerpflichtige Einkommen 1968	1)	140 Agrarberichterstattung 1987	10,- DM
86 Kommunale Finanzen im Kalenderjahr 1971	1)	141 Berufliche Schulen im Saarland 1973 bis 1988	10,- DM
87 Industrie, Bau, Handwerk und Energiewirtschaft im Jahre 1972	1)	142 Allgemeinbildende Schulen 1988/89	10,- DM
88 Kinderspielplätze im Saarland 1973	1)	143 Morbidität und Mortalität an Bösartigen Neubildungen im Saarland 1986 - Jahresbericht des Saarländischen Krebsregisters -	10,- DM
89 Die saarländische Wirtschaft im Jahre 1973 (Zahlenspiegel)	*)	144 Umsätze und ihre Besteuerung 1986	10,- DM
90 Die Straßen im Saarland am 1. Januar 1971	1)	145 Berufliche Schulen im Saarland 1988/89	10,- DM
91 Industrie, Bau, Handwerk und Energiewirtschaft im Jahre 1973	1)	146 Straßenverkehrsunfälle 1987	10,- DM
92 Kommunale Finanzen im Kalenderjahr 1972	1)	147 Agrarberichterstattung 1987 Strukturdaten der Landwirtschaft Teil II Ergänzungs- und Zusatzprogramm	10,- DM
93 Die saarländische Wirtschaft im Jahre 1974 (Zahlenspiegel)	1)	148 Produzierendes Gewerbe 1987	10,- DM
94 Industrie, Bau, Handwerk und Energiewirtschaft im Jahre 1974	1)	149 Arbeitsstätten und Beschäftigte im Saarland am 25. Mai 1987	12,- DM
95 Straßenverkehrsunfälle 1972 bis 1974	1)	150 Allgemeinbildende Schulen 1989/90	10,- DM
96 Die saarländische Wirtschaft im Jahre 1975 (Zahlenspiegel)	1)	151 Morbidität und Mortalität an Bösartigen Neubildungen im Saarland 1987 - Jahresbericht des Saarländischen Krebsregisters -	12,- DM
97 Umsätze und ihre Besteuerung 1972	1)	152 Berufliche Schulen im Saarland 1989/90	12,- DM
98 Kommunale Finanzen im Kalenderjahr 1973	1)	153 Personal im Öffentlichen Dienst am 30. Juni 1986	12,- DM
99 Industrie, Bau, Handwerk und Energiewirtschaft im Jahre 1975	1)	154 Straßenverkehrsunfälle 1988	12,- DM
100 Gehalts- und Lohnstrukturerhebung in der gewerblichen Wirtschaft u. im Dienstleistungsbereich 1972	1)	155 Produzierendes Gewerbe 1988	12,- DM
101 Endgültige Ergebnisse der Bundestagswahl im Saarland am 3. Oktober 1976	1)	156 Allgemeinbildende Schulen 1990/91	12,- DM
102 Industrie, Bau, Handwerk und Energiewirtschaft im Jahre 1976	1)	157 Morbidität und Mortalität an Bösartigen Neubildungen im Saarland 1988 - Jahresbericht des Saarländischen Krebsregisters -	12,- DM
103 Die saarländische Wirtschaft im Jahre 1976 (Zahlenspiegel)	*)	158 Produzierendes Gewerbe 1989	12,- DM
104 Studien- und Berufswünsche 1971 bis 1975	1)	159 Berufliche Schulen 1990/91	12,- DM
105 Umsätze und ihre Besteuerung 1974	1)	160 Arbeitskostenerhebung im Produzierenden Gewerbe und Dienstleistungsbereich 1988	12,- DM
106 Straßenverkehrsunfälle 1976	1)	161 Straßenverkehrsunfälle 1989	12,- DM
107 Die saarländische Wirtschaft im Jahre 1977	1)	162 Agrarberichterstattung 1989	12,- DM
108 Kommunale Finanzen im Kalenderjahr 1977	1)	163 Straßenverkehrsunfälle 1990	12,- DM
109 Bergbau u. Verarbeitendes Gewerbe einschl. produzierendes Handwerk (Monatsergebnisse 1977 und 1978 für Betriebe)	1)	164 Produzierendes Gewerbe 1990	12,- DM
110 Viehwirtschaft im Saarland 1978	6,- DM	165 Allgemeinbildende Schulen 1991/92	*)
111 Produzierendes Gewerbe 1977	7,- DM	166 Morbidität und Mortalität an Bösartigen Neubildungen im Saarland 1989 - Jahresbericht des Saarländischen Krebsregisters -	*)
112 Personalstand am 30.6.1977 - Individual-erhebung -	15,- DM	167 Morbidität und Mortalität an Bösartigen Neubildungen im Saarland 1990 - Jahresbericht des Saarländischen Krebsregisters -	12,- DM
113 Produzierendes Gewerbe 1978	7,- DM	168 Straßenverkehrsunfälle im Jahr 1991	12,- DM
114 Umsätze und ihre Besteuerung 1976	8,- DM	169 Allgemeinbildende Schulen 1992/93	12,- DM
115 Produzierendes Gewerbe 1979	7,- DM	170 Produzierendes Gewerbe 1991	12,- DM
116 Produzierendes Gewerbe 1980	*)	171 Agrarberichterstattung 1991, Teil I	12,- DM
117 Gehalts- u. Lohnstrukturerhebung in der gewerblichen Wirtschaft und im Dienstleistungsbereich 1978	8,- DM	172 Wahlen in den Gemeinden 1974-1990	*)
118 Produzierendes Gewerbe 1981	*)	173 Produzierendes Gewerbe 1992	12,- DM
119 Produzierendes Gewerbe 1982	7,- DM	174 Allgemeinbildende Schulen 1993/94	12,- DM
120 Straßenverkehrsunfälle 1982	8,- DM	175 Morbidität und Mortalität an Bösartigen Neubildungen im Saarland 1991 - Jahresbericht des Saarländischen Krebsregisters -	15,- DM
121 Arbeitskostenerhebung im Produzierenden Gewerbe und Dienstleistungsbereich 1981	7,- DM	176 Produzierendes Gewerbe 1993	15,- DM
122 Produzierendes Gewerbe 1983	*)	177 Agrarberichterstattung 1991, Teil II	*)
123 Straßenverkehrsunfälle 1983	8,- DM	178 Straßenverkehrsunfälle 1992 und 1993	20,- DM
124 Agrarberichterstattung 1983	*)	179 Allgemeinbildende Schulen 1994/95	15,- DM
125 Morbidität und Mortalität an Bösartigen Neubildungen im Saarland 1982 - Jahresbericht des Saarländischen Krebsregisters -	*)	180 Morbidität und Mortalität an Bösartigen Neubildungen im Saarland 1992 - Jahresbericht des Saarländischen Krebsregisters -	15,- DM
126 Produzierendes Gewerbe 1984	7,- DM	181 Produzierendes Gewerbe 1994	15,- DM
127 Straßenverkehrsunfälle 1984	8,- DM	182 Arbeitskostenerhebung im Produzierenden Gewerbe und Dienstleistungsbereich 1992	15,- DM
128 Wohngeld 1982 bis 1984	9,- DM	183 Allgemeinbildende Schulen 1995/96	15,- DM
129 Morbidität und Mortalität an Bösartigen Neubildungen im Saarland 1983 - Jahresbericht des Saarländischen Krebsregisters -	*)	184 Straßenverkehrsunfälle 1994	15,- DM
		185 Agrarberichterstattung 1993	15,- DM

*) vergriffen, in der Bibliothek vorhanden

1) Preise auf Anfrage