

SAARLAND IN ZAHLEN

Agrarberichterstattung 1991
— Strukturdaten der Landwirtschaft —

171

1993

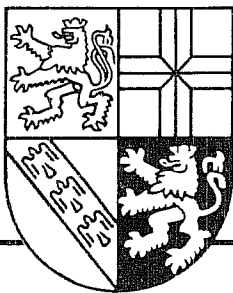

Teil I
Grundprogramm

Zugleich Landwirtschaftszählung 1991

Sonderhefte

Statistisches Landesamt SAARLAND

Agrarberichterstattung 1991 T. 1

ISBN 3 - 88718 - 101 - 8

ISSN 0178 - 9929 (Agrarberichterstattung)

ISSN 0486 - 7890 (Saarland in Zahlen)

VORWORT

Im Jahr 1991 stand die Landwirtschaftszählung im Mittelpunkt der Agrarstatistik. Derartige umfassende Bestandsaufnahmen der strukturellen, ökonomischen und sozialen Verhältnisse im Agrarsektor finden traditionsgemäß etwa alle zehn Jahre statt. Gegenüber der zweijährlichen Agrarberichterstattung weist die Landwirtschaftszählung ein merklich ausgeweitetes Erhebungsprogramm auf. Es fließen zunächst alle Daten der Viehzählung, der Bodennutzungserhebung, der Arbeitskräfteerhebung sowie der Agrarberichterstattung ein, welche dann mit zusätzlich erfragten Merkmalen verknüpft werden.

Die vorliegende Veröffentlichung enthält das Grundprogramm der Agrarberichterstattung 1991 und ist inhaltlich weitgehend identisch mit der entsprechenden Ausgabe von 1987. Die Bearbeitung erfolgte in der von W.Dir. Dürschmid geleiteten Abteilung "Wirtschaft und Verkehr, Sozialprodukt, Umwelt, Agrarstatistik" durch den zuständigen Referenten, Dipl.-Volkswirt Norbert Eid.

Saarbrücken, im Juni 1993

SAARLAND
Statistisches Landesamt

Josef Mailänder
(Direktor)

Abkürzungen und Zeichen

LZ	Landwirtschaftszählung
AB	Agrarberichterstattung
AF	Ackerfläche
BF	Betriebsfläche
LF	Landwirtschaftlich genutzte Fläche
WF	Waldfläche
StBE	Standardbetriebseinkommen
ha	Hektar
—	nichts vorhanden
.	Nachweis unmöglich; z.B. wenn es sich um Einzelangaben handelt
0	mehr als nichts, aber weniger als die Hälfte der kleinsten darstellbaren Einheit (auf 0 abgerundet).

Hinweis: Auftretende Abweichungen bei Aufrechnung der Summen und geringe Abweichungen zwischen den Tabellen sind durch Rundungen bedingt.

INHALTSVERZEICHNIS

Textteil	Seite
VORBEMERKUNGEN	
– A. Allgemeines	8
– B. Erfassungs- und Darstellungsbereich	9
– C. Der Betrieb als Erhebungs- und Darstellungseinheit	12
– D. Definitionen und Erläuterungen	13
ERLÄUTERUNGEN ZU DEN ERGEBNISSEN	17

Tabellenteil

A. Bodennutzung

1. [1]	Betriebe nach Hauptnutzungsarten	20
2. [2]	Betriebe mit landwirtschaftlich genutzter Fläche	22
3. [3]	Betriebe mit Waldfläche	26
4. [6]	Betriebe mit landwirtschaftlich genutzter Fläche nach Kulturarten	34
5. [7.1.]	Betriebe mit Ackerland nach Fruchtarten	36
6. [7.2.]	Betriebe mit Ackerland nach Größenklassen der Ackerfläche	38
7. [8]	Betriebe mit Dauergrünland	40
8. [9]	Landwirtschaftliche Betriebe nach Größenklassen ausgewählter Anbauflächen	42
	– Betriebe mit Getreideanbau	
	– Betriebe mit Kartoffelanbau	

B. Viehhaltung

9. [11]	Betriebe mit Viehhaltung	48
10. [12]	Betriebe mit Rindvieh	50
11. [13]	Betriebe mit Milchkühen	52
12. [14]	Betriebe mit Mastschweinen	54
13. [15]	Betriebe mit Schweinen insgesamt	56
14. [16]	Betriebe mit Zuchtsauen	58
15. [17]	Betriebe mit Legehennen	60

C. Arbeitskräfte

16. [1]	Landwirtschaftliche Betriebe und ihre LF nach Arbeitsbereichen und Beschäftigtengruppen	62
17. [2]	Betriebsinhaber und Familienangehörige in den landwirtschaftlichen Betrieben	63
18. [3]	Familienfremde Arbeitskräfte	64
19. [4]	Arbeitsleistung der Familienarbeitskräfte und der familienfremden Arbeitskräfte	65
20. [5]	Betriebsinhaber, Familienangehörige und ständige familienfremde Arbeitskräfte nach Altersgruppen	67

D. Regionalergebnisse für ausgewählte Merkmale

21.	Gemeindestatistik, Teil I	68
-----	---------------------------------	----

Anhang

Erhebungsbogen

Hinweise

Die in den Tabellen des Abschnitts C nachgewiesenen Merkmale wurden repräsentativ erhoben; demgemäß sind die Ergebnisse mit gewissen Ungenauigkeiten behaftet. Alle anderen Tabellen basieren auf totalen Zählungsteilen.

Weiteres Zahlenmaterial über landwirtschaftliche Betriebsverhältnisse wird jährlich in den Statistischen Berichten CIV 1 (Arbeitskräfte) und CIV 7 (Betriebsgrößenstruktur) veröffentlicht.

Schematische Übersicht über die Gliederung der Landwirtschaftszählung 1991

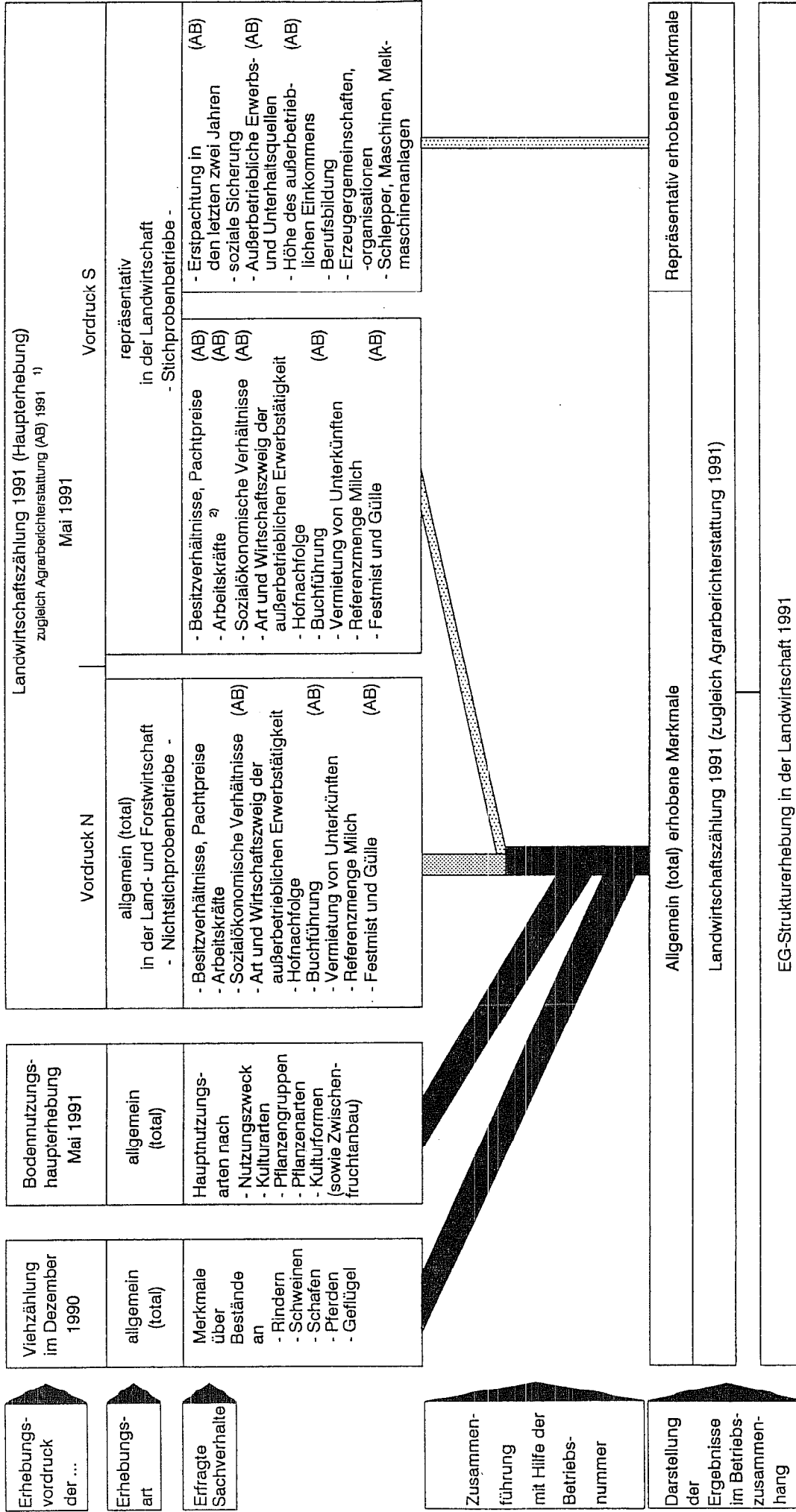

1) Die mit (AB) gekennzeichneten Sachverhalte sind zugleich Bestandteil der in jedem zweiten Jahr durchzuführenden Agrarberichterstattung, die übrigen Sachverhalte werden nur einmalig zur Landwirtschaftszählung 1991 erhoben.

2) Die Merkmale über die Arbeitskräfte sind zugleich Bestandteil der in jedem Jahr repräsentativ durchzuführenden Arbeitskräfteerhebung in der Landwirtschaft.

Schematische Übersicht über die Gliederung der Agrarberichterstattung 1989

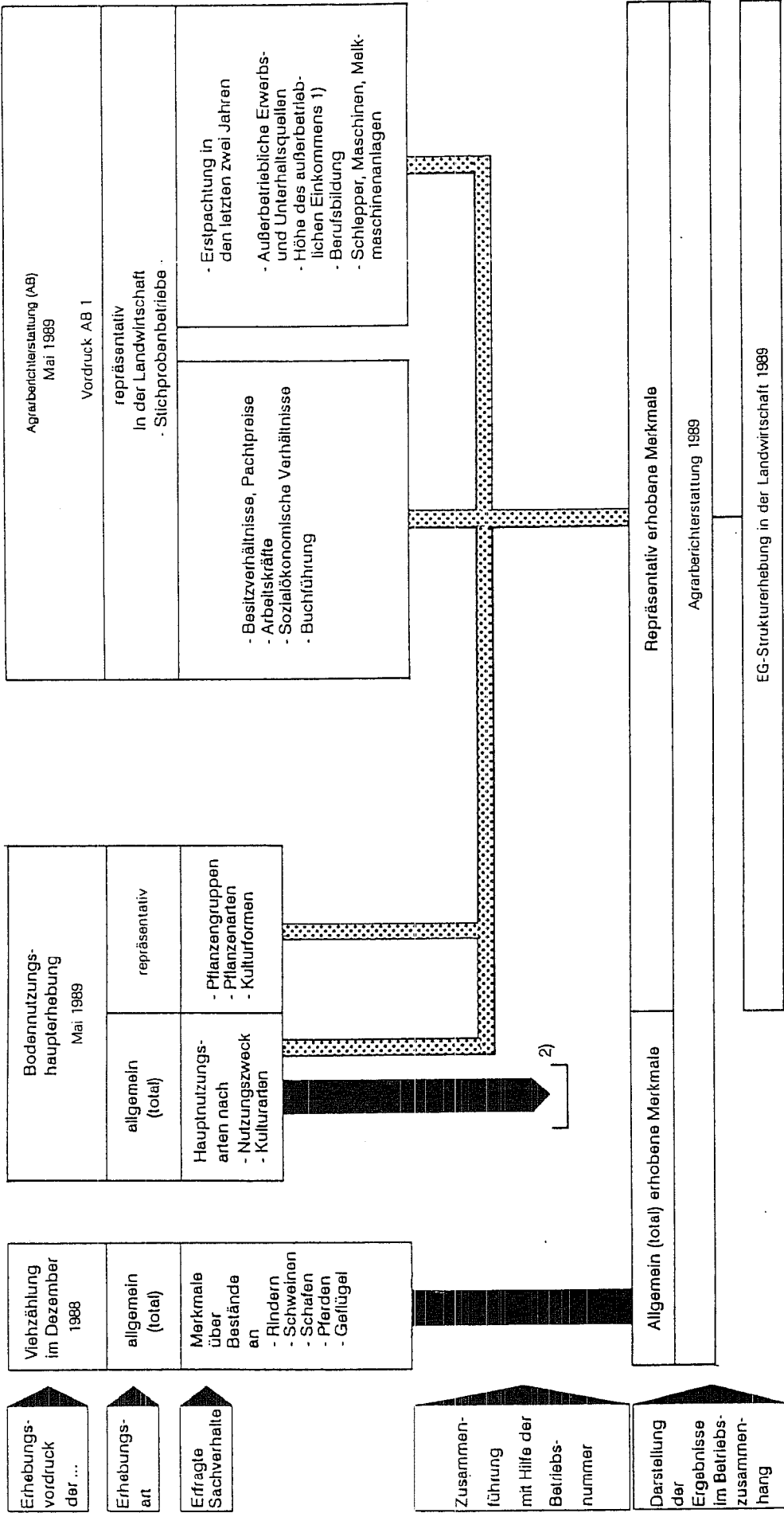

1) Im Verhältnis zum betrieblichen Einkommen. - 2) Aufbereitung als eigenständige Statistik.

VORBEMERKUNGEN

A. Allgemeines

Zweck der Betriebszählungen im Bereich der Land- und Forstwirtschaft ist die Gewinnung aktueller und differenzierter Unterlagen über die Strukturverhältnisse in diesem Wirtschaftsbereich; sie liefern u.a. die Grundlage für agrarpolitische Entscheidungen auf nationaler und supranationaler Ebene.

Den anhaltenden tiefgreifenden Veränderungen in den Produktionsgrundlagen und in der Struktur der landwirtschaftlichen Betriebe, die ständig aktuelle Ergebnisse erfordern, wird seit 1975 durch die zweijährlich durchgeführte Agrarberichterstattung (AB) Rechnung getragen. Diese umfaßt sowohl Angaben über wichtige im Rahmen der Bodennutzungserhebung, der Viehzählung und der Arbeitskräfteerhebung in der Landwirtschaft erhobene Merkmale als auch über einige speziell für die Agrarberichterstattung erhobene Sachverhalte.

Das Schwergewicht der AB – und damit ihr wesentlicher Informationsgehalt – liegt in der **Kombination und Weiterverarbeitung** von Daten, die im Rahmen anderer agrarstatistischer Erhebungen erfragt werden. Charakteristisch für die Betriebsstatistik ist der tiefgegliederte Nachweis der Ergebnisse im Betriebszusammenhang, d.h., zu jedem Merkmal wird die Zahl der Betriebe mit diesem Merkmal angegeben. Dieses ermöglicht erst die Strukturanalyse.

Man unterscheidet zwischen **Grundprogramm** und **Ergänzungsprogramm**:

Das Grundprogramm setzt sich aus den drei Basiserhebungen

- Bodennutzungshaupterhebung im Mai
- Viehzählung im Dezember des Vorjahres
- Statistik der Arbeitskräfte in der Landwirtschaft im April

zusammen.

Im Ergänzungsprogramm werden regelmäßig Angaben zu

- Sozialökonomischen Verhältnissen
- außerbetrieblichen Erwerbs- und Unterhaltsquellen
- Besitzverhältnissen und Pachtentgelten
- Buchführung

erfragt.

Im Jahre 1991 war die AB in die Landwirtschaftszählung integriert, wie die Grafik verdeutlicht. Die Daten über Arbeitskräfte sowie Besitz- und Pachtverhältnisse werden für die AB repräsentativ, für die Landwirtschaftszählung jedoch total aufbereitet. Alle Erhebungsbogen – auch zur Bodennutzung und Viehzählung – sind im Anhang abgedruckt, um dem Leser ein vollständiges Bild der komplexen Statistik zu vermitteln.

Die in den verschiedenen Erhebungsteilen der Agrarberichterstattung gewonnenen Daten werden von den Statistischen Landesämtern unter Verwendung einer von ihnen vergebenen Betriebsnummer maschinell betriebsbezogen zusammengeführt.

Durch Verknüpfung der Angaben zu Bodennutzung und Viehhaltung mit den Standarddeckungsbeiträgen werden das Standardbetriebseinkommen sowie die betriebssystematische Zuordnung der Betriebe ermittelt.

Die Rechtsgrundlage für die Durchführung der AB 1991 bildete das Gesetz über Agrarstatistiken vom 15. März 1989 (BGBl. I S. 469). Sie deckte zugleich die in den einschlägigen EG-Verordnungen enthaltenen Datenwünsche ab.

B. Erfassungs- und Darstellungsbereich

Hierzu gehören unabhängig von der steuerlichen Behandlung (landwirtschaftlicher Betrieb oder Gewerbebetrieb)

- alle Betriebseinheiten mit mindestens 1 ha landwirtschaftlich genutzter Fläche (LF)
- Einheiten unter 1 ha LF (einschließlich ohne LF), wenn sie eine oder mehrere der nachstehend genannten Erzeugungseinheiten erreichen oder überschreiten, deren Produktionswert "mindestens dem durchschnittlichen Wert einer jährlichen landwirtschaftlichen Markterzeugung von 1 ha LF entspricht" (Gesetzestext).

Die Erzeugungseinheiten sind seit 1979 wie folgt festgesetzt:

a) pflanzlich	b) tierisch
30 Ar Rebland (im Ertrag oder nicht im Ertrag)	8 Stück Rindvieh jeden Alters
30 Ar Obstanlagen (im Ertrag oder nicht im Ertrag)	8 Stück Schweine jeden Gewichts
30 Ar Hopfen	50 Stück Schafe jeden Alters
30 Ar Tabak	200 Stück Legehennen
30 Ar Baumschulen	200 Stück Junghennen
30 Ar Gemüsebau im Freiland	200 Stück Schlacht-, Masthähne und -hühner, sonstige Hähne
10 Ar Blumen und Zierpflanzen im Freiland	
1 Ar Anbau unter Glas von Gemüse für Erwerbszwecke	200 Stück Gänse, Enten, Truthühner
1 Ar Anbau unter Glas von Blumen und Zierpflanzen für Erwerbszwecke	

Im Jahre 1991 kamen noch 1 Ar Anbau von Heil- und Gewürzpflanzen für Erwerbszwecke hinzu.

Nicht mehr jedoch gelten

- Bullen- und Eberhaltungen, Brütereien,
- landwirtschaftliche Versuchsbetriebe, -anstalten,
- landwirtschaftliche Betriebe von Heil- und Pflegeanstalten,
- und dgl. Wirtschaftseinheiten

bei dieser Erhebung als "landwirtschaftlicher Betrieb", auch nicht, wenn sie die angeführten Mindestgrenzen erreichen oder überschreiten. Man bezeichnet sie als Einheiten ohne Betriebseigenschaft.

Abgrenzung der Agrarberichterstattung im Vergleich zu den in sie einbezogenen Erhebungen

Die in die Agrarberichterstattung wechselweise total und repräsentativ einbezogenen Ergebnisse der Bodennutzungserhebung und der Viehzählung erstrecken sich außerhalb des Bereiches der Agrarberichterstattung auch auf Betriebe (und Gesamtflächen bzw. sonstige Halter landwirtschaftlicher Tiere), die unterhalb der Erhebungsgrenzen des totalen Zählungsteils der Agrarberichterstattung liegen. Die in den repräsentativen Teil der Agrarberichterstattung einbezogenen Betriebe sind mit den Betrieben der Statistik der Arbeitskräfte in der Landwirtschaft und der repräsentativen Bodennutzungshaupterhebung identisch. Die Stichprobe zur AB 1991 umfaßte ca. 1 000 Betriebe – rund 30 % aller Einheiten.

Diese unterschiedlichen Darstellungsbereiche – einerseits im Rahmen der Agrarberichterstattung und andererseits als selbständige Erhebung – führen bei den Bodennutzungs- und Viehzählungsergebnissen zwangsläufig zu verschiedenen Werten, wie die folgende Tabelle zeigt.

Grundgesamtheit der Erhebungseinheiten für die land- und forstwirtschaftlichen Betriebsstatistiken 1983 bis 1991¹⁾ nach Erfassungs- und Darstellungsbereichen

Nachweis	Einheit	Land- u. forstwirtschaftl. Betriebe, Flächenbewirtschafter u. Viehhalter insgesamt	Und zwar						
			Bereich der Bodennutzungserhebung					Bereich der Viehzählung	
			zu-sammen	davon			übrige	zu-sammen	darunter ausschl. Viehzählung
				Bereich der Agrarberichterstattung					
zu-sammen	Land-wirtschaft	Forst-wirtschaft							
1983									
Betriebe (Erhebungseinheiten)	Anzahl	6 979	6 003	4 954	4 473	481	1 049	4 779	976
Davon mit LF von ... bis unter ... ha									
unter 1	Anzahl	2 758	1 782	733	261	472	1 049	1 652	976
1 - 10	Anzahl	2 433	2 433	2 433	2 424	9	-	1 500	-
10 - 30	Anzahl	1 050	1 050	1 050	1 050	-	-	922	-
30 und mehr	Anzahl	738	738	738	738	-	-	705	-
Betriebe mit Gesamtfläche ≥ 1 ha	Anzahl	5 806	5 806	4 973	4 312	481	1 013	.	-
Landwirtschaftlich genutzte Fläche	ha	.	67 535	67 207	67 156	51	328	.	.
Darunter: Ackerland	ha	.	38 998	38 892	38 880	12	106	.	.
Dauergrünland	ha	.	27 815	27 652	26 649	3	163	.	.
Wald	ha	.	78 133	77 747	3 845	73 902	386	.	.
Rinder	Tiere	.	69 386	69 343	69 270	73	43	71 015	1 629
Schweine	Tiere	.	42 503	42 450	42 189	261	53	44 336	1 833
Schafe	Tiere	.	8 066	7 630	7 619	11	436	11 956	3 890
Legehennen	Tiere	.	245 105	243 951	243 815	136	1 154	267 998	22 893
1987									
Betriebe (Erhebungseinheiten)	Anzahl	5 929	5 217	4 148	3 770	378	1 069	3 866	712
Davon mit LF von ... bis unter ... ha									
unter 1	Anzahl	2 357	1 645	576	209	367	1 069	1 274	712
1 - 10	Anzahl	1 930	1 930	1 930	1 921	9	-	1 140	-
10 - 30	Anzahl	872	872	872	871	.	-	730	-
30 und mehr	Anzahl	770	770	770	769	.	-	722	-
Betriebe mit Gesamtfläche ≥ 1 ha	Anzahl	5 072	5 072	4 024	3 646	378	1 048	.	-
Landwirtschaftlich genutzte Fläche	ha	.	67 953	67 671	67 563	108	282	.	.
Darunter: Ackerland	ha	.	37 701	38 609	38 596	13	92	.	.
Dauergrünland	ha	.	28 504	28 365	28 303	62	139	.	.
Wald	ha	.	74 284	73 938	2 561	71 377	346	.	.
Rinder	Tiere	.	68 900	68 864	68 785	79	36	70 137	1 237
Schweine	Tiere	.	43 872	43 820	43 784	36	52	44 964	1 092
Schafe	Tiere	.	8 548	8 419	8 409	9	130	13 264	4 716
Legehennen	Tiere	.	189 301	188 386	188 291	95	915	213 082	23 781

Noch: Grundgesamtheit der Erhebungseinheiten für die land- und forstwirtschaftlichen Betriebsstatistiken 1983 bis 1991^{*)} nach Erfassungs- und Darstellungsbereichen

Nachweis	Einheit	Land- u. forstwirtschaftl. Betriebe, Flächenbewirtschafter u. Viehhalter insgesamt	Und zwar						
			Bereich der Bodennutzungserhebung					Bereich der Viehzählung	
			zu-sammen	davon			übrige	zu-sammen	darunter ausschl. Viehzählung
				Bereich der Agrarberichterstattung					
	zu-sammen	Land-wirtschaft	Forst-wirtschaft						
			1989						
Betriebe (Erhebungseinheiten)	Anzahl	5 127	4 343	3 877	3 552	325	466	3 453	784
Davon mit LF von ... bis unter ... ha									
unter 1	Anzahl	1 719	935	470	159	311	465	877	784
1 - 10	Anzahl	1 822	1 822	1 821	1 809	12	.	1 158	-
10 - 30	Anzahl	829	829	829	827	.	-	697	-
30 und mehr	Anzahl	757	757	757	757	-	-	721	-
Betriebe mit Gesamtfläche ≥ 1 ha	Anzahl	4 186	4 186	3 775	3 450	325	411	.	-
Landwirtschaftlich genutzte Fläche	ha	.	69 505	69 331	69 240	91	174	.	.
Darunter: Ackerland	ha	.	39 122	39 053	39 041	12	69	.	.
Dauergrünland	ha	.	29 618	29 538	29 493	45	80	.	.
Wald	ha	.	74 126	73 894	2 570	71 324	232	.	.
Rinder	Tiere	.	67 454	67 403	67 366	37	51	68 188	734
Schweine	Tiere	.	37 602	37 556	37 538	18	46	38 228	626
Schafe	Tiere	.	11 564	11 404	11 398	6	160	13 789	2 225
Legehennen	Tiere	.	195 347	194 732	194 693	39	615	208 710	13 363
			1991						
Betriebe (Erhebungseinheiten)	Anzahl	4 971	3 900	3 111	2 972	139	789	3 397	1 071
Davon mit LF von ... bis unter ... ha									
unter 1	Anzahl	2 009	938	293	160	133	645	1 166	1 071
1 - 10	Anzahl	1 457	1 457	1 326	1 320	6	131	894	-
10 - 30	Anzahl	738	738	726	726	-	12	609	-
30 und mehr	Anzahl	767	767	766	766	-	.	728	-
Betriebe mit Gesamtfläche ≥ 1 ha	Anzahl	3 767	3 767	3 005	2 866	139	762	.	-
Landwirtschaftlich genutzte Fläche	ha	.	71 254	70 431	70 394	37	823	.	.
Darunter: Ackerland	ha	.	38 916	38 654	38 643	11	262	.	.
Dauergrünland	ha	.	31 676	31 157	31 154	3	519	.	.
Wald	ha	.	75 115	74 216	2 260	71 956	899	.	.
Rinder	Tiere	.	67 111	66 879	66 850	29	232	67 281	170
Schweine	Tiere	.	35 427	35 274	35 236	38	153	35 710	283
Schafe	Tiere	.	16 908	16 138	16 138	-	770	21 245	4 337
Legehennen	Tiere	.	184 360	183 363	183 318	45	997	191 367	7 007

^{*)} Viehbestände jeweils vom Dezember des Vorjahres.-

VERGLEICHSAZAHLEN AUS DER LANDWIRTSCHAFTSZAHLUNG 1979 UND DER
 AGRARBERICHTERSTATTUNG 1987 FUER AUSGEWAHLTE MERKMALE

NACHWEIS	1991		1987		DAGEGEN		1979	
	BE- TRIEBE	HA/ TIERE	BE- TRIEBE	HA/ TIERE	BE- TRIEBE	HA/ TIERE	BE- TRIEBE	HA/ TIERE
GESAMTFLAECHE	3111	162647	4148	160155	6155	170457		
LANDW. GEN FL.	2951	70394	3765	67563	5686	76263		
ACKERLAND	2501	38643	3218	38596	4974	44410		
DAR. GETREIDE	2273	28920	2966	30354	4581	36620		
KARTOFFELN	1055	317	1564	392	3244	1072		
FUTTERPFL.	762	4261	989	4814	1507	4492		
DAUERGRUENLAND	2480	31154	3053	28303	4657	30724		
RINDER	1614	66850	1947	68785	3049	70766		
SCHWEINE	885	35236	1263	43784	2425	49543		
SCHAFE	352	16138	274	8409	250	6522		
LEGEHENNEN	815	183318	1010	188291	1984	292979		

Bei gleichzeitiger Benutzung der jeweiligen Veröffentlichungen muß folglich stets darauf geachtet werden, welcher Darstellungsbereich zugrundeliegt, denn nur vor diesem Hintergrund sind die Zahlen sinnvoll interpretierbar.

Hinzu kommt in Jahren mit repräsentativer AB der Stichprobenfehler, d.h. die zufallsbedingte Abweichung hochgerechneter Werte von den entsprechenden Totalergebnissen.

Um eine möglichst gute Repräsentativität zu erhalten, werden aus der bereinigten Auswahlgesamtheit der vorhergehenden Totalzählung (hier 1987) fünf voneinander unabhängige Stichproben gezogen und als Schattenaufbereitung hochgerechnet. Durch Vergleich mit dem tatsächlichen Ergebnis läßt sich die beste Stichprobe bestimmen. Es ist aber nicht möglich, anhand der Abweichungen zu sagen, wie ein Totalergebnis für das jeweilige Jahr aussehen würde.

C. Der Betrieb als Erhebungs- und Darstellungseinheit

Bei der Agrarberichterstattung wird jede technisch-wirtschaftliche Einheit als Betrieb angesehen, die die in Abschnitt B genannten Flächengrößen oder Mindestgrößen an Erzeugungseinheiten erreicht oder überschreitet, einer einzigen Betriebsführung untersteht und land- und/oder forstwirtschaftliche Erzeugnisse hervorbringt.

Besitzeinheiten, die aus steuerlichen oder anderen Gründen "nominell" auf mehrere Betriebsinhaber aufgeteilt sind, gelten als **ein** Betrieb, sofern sie in betriebswirtschaftlicher Hinsicht eine organische Einheit bilden.

Mehrere Besitzeinheiten in der Hand **eines** Inhabers gelten nur dann als **ein** Betrieb, wenn für ihre Bewirtschaftung in der Regel dieselben Produktionsmittel (insbesondere Gebäude und Maschinen) eingesetzt werden.

Auch Waldflächen, die mit landwirtschaftlich genutzten Flächen gemeinsam (und **nicht** als **gesonderter** Betrieb) bewirtschaftet werden, bilden zusammen mit den landwirtschaftlich genutzten Flächen eine Betriebseinheit.

Gepachtete Flächen oder zur Bewirtschaftung unentgeltlich erhaltenes Land, aufgeteilte Allmende und dergleichen werden flächenmäßig **bei dem sie bewirtschaftenden Betrieb erfaßt**.

Da sich die Ergebnisse der Agrarberichterstattung generell auf den Betrieb beziehen, werden sie in regionaler Hinsicht nicht nach der Belegenheit, sondern nach dem Ort des Betriebssitzes (das ist die Gemeinde, in der sich die wichtigsten Wirtschaftsgebäude befinden) nachgewiesen. Dies führt dazu, daß die Ergebnisse der Agrarberichterstattung über die Flächennutzung – insbesondere für kleinere Gebietseinheiten (Gemeinde, Kreis) – mehr oder weniger von der tatsächlichen Nutzung der Katasterfläche der betreffenden Gebietseinheiten abweichen können. Auch Bundes- und Landesforsten werden – u.a. auch zur Erleichterung des Erhebungsgeschäftes für die beteiligten Stellen – jeweils am Sitz des zuständigen Forstamtes, und der von diesen Forstämtern vielfach mitbewirtschaftete Streubesitz (im Eigentum des Bundes) am Sitz der zuständigen Revierförsterei oder -wartei nachgewiesen.

Dieses "Betriebsprinzip" gilt auch für die Erfassung und den Nachweis der Ergebnisse in Bezug auf die Nachbarstaaten der Bundesrepublik Deutschland. Im Ausland bewirtschaftete Flächen (und das auf diesen befindliche Vieh) von Betrieben mit Sitz im **Inland** sind demnach in den Ergebnissen enthalten, nicht aber im Inland gelegene Flächen (und das auf diesen befindliche Vieh) von Betrieben mit Sitz im Ausland. Dasselbe gilt für die einzelnen Bundesländer.

D. Definitionen und Erläuterungen

Betriebsinhaber

Diejenige natürliche oder juristische Person, für deren Rechnung der Betrieb bewirtschaftet wird, ohne Rücksicht auf die jeweiligen individuell gestalteten Eigentumsverhältnisse.

Betriebsfläche (BF)

Die Betriebsfläche umfaßt folgende Hauptnutzungsarten:

- landwirtschaftlich genutzte Fläche (LF)
- nicht mehr genutzte landwirtschaftliche Fläche (Brachland)
- Öd- und Unland
- unkultivierte Moorfläche
- Waldfläche
- Gewässerfläche
- sonstige Flächen (Gebäude-, Hoffläche, Parkanlagen, Ziergärten, private Rasenflächen).

Landwirtschaftlich genutzte Fläche (LF)

Flächen, die als Ackerland (einschließlich Erwerbsgartenland), Dauergrünland, Haus- und Nutzgärten, Obstanlagen, Baumschulflächen, Rebland, Korbweiden-, Pappelanlagen oder Weihnachtsbaumkulturen außerhalb des Waldes genutzt werden; **ohne** nicht mehr genutzte Äcker, Wiesen, Weiden, Obstanlagen, Rebland und **ohne** Ziergärten, Park- und Rasenflächen.

Eigene landwirtschaftlich genutzte Fläche

Sie umfaßt die selbstbewirtschaftete eigene Fläche, die verpachtete eigene Fläche sowie die unentgeltlich abgegebene eigene Fläche.

Eigene selbstbewirtschaftete landwirtschaftlich genutzte Fläche

Selbstbewirtschaftete landwirtschaftlich genutzte Fläche, die sich im Eigentum des Betriebsinhabers befindet, einschließlich der von ihm als Nutznießer oder Erbpächter bewirtschafteten Fläche. Altenteilsland rechnet zur selbstbewirtschafteten Fläche des abgegebenen Betriebes, sofern es vom Altenteiler nicht mit eigenen Produktionsmitteln bewirtschaftet wird.

Gepachtete selbstbewirtschaftete landwirtschaftlich genutzte Fläche

Fläche, die vom Betrieb gegen Entgelt (Geld, Naturalien oder sonstige Leistungen) zur Nutzung übernommen worden ist. Es kann sich dabei um die Pacht von Einzelgrundstücken und/oder eines gesamten Betriebes handeln. Zu unterscheiden sind Pachtungen von Familienangehörigen (Familienpachtungen) und Pachtungen von sonstigen natürlichen oder juristischen (familienfremden) Personen.

Nicht mehr genutzte landwirtschaftliche Fläche (Brachland)

Nicht mehr bestelltes Ackerland, nicht mehr genutztes Gartenland, nicht mehr gemähtes oder beweidetes Dauergrünland, nicht mehr genutztes Rebland, nicht mehr genutzte Obstanlagen, **ohne** Flächen, für die eine Stilllegungsprämie gezahlt wird.

Ackerland

Flächen für landwirtschaftliche Feldfrüchte einschließlich Hopfen, Grasanbau (zum Abmähen oder Abweiden) sowie Gemüse, Erdbeeren, Blumen und sonstige Gartengewächse im feldmäßigen Anbau und im Erwerbsgartenbau, auch unter Glas. Auch Ackerflächen mit Obstbäumen, bei denen das Obst nur die Nebennutzung, Ackerfrüchte aber die Hauptnutzung darstellen, sowie Schwarzbrache.

Nicht zum Ackerland des Betriebes rechnen die Ackerflächen, die aus sozialen, wirtschaftlichen oder anderen Gründen brachliegen.

Dauergrünland

Grünlandflächen (Wiesen, Mähweiden, Weiden, Hutungen), die zur Futter- oder Streugewinnung oder zum Abweiden – ohne Unterbrechung durch andere Kulturen – bestimmt sind. Auch Grünlandflächen mit Obstbäumen als Nebennutzung und Gras- oder Heugewinnung als Hauptnutzung.

Nicht zum Dauergrünland rechnen die Wiesen und Weiden mit Obstbäumen, bei denen das Obst die Hauptnutzung darstellt, sowie der Grasanbau auf dem Ackerland und die Dauergrünlandflächen, die aus sozialen, wirtschaftlichen oder anderen Gründen nicht mehr genutzt werden.

Waldfläche

Holzbodenfläche und forstliche Pflanzgärten für den Eigenbedarf. Zur Holzbodenfläche gehören auch Wege unter 5 m Breite, Blößen (Kahlflächen, die wieder aufgeforstet werden), gering bestockte (Nichtwirtschaftswald) und unbestockte Flächen (z.B. Holzlagerplätze), deren Größe den Zuwachs nicht wesentlich mindert.

Nicht zur Waldfläche rechnen alle innerhalb des Waldes gelegenen dauernd als Acker oder Wiese usw. genutzten Flächen, ferner flächenmäßig ausgeschiedene Wege, Wasserläufe, Teiche, Öd- und Unlandflächen sowie bebaute Flächen und dazugehörige Hofräume und Gärten (z.B. Forstdienstgehöfte), ferner die Flächen der Weihnachtsbaumkulturen außerhalb des Waldes sowie der Korbweiden- und Pappelanlagen.

Betriebe in der Hand von natürlichen Personen

Betriebe, deren Inhaber eine Einzelperson oder mehrere natürliche Personen sind, und zwar Ehepaare, Geschwister, Erbengemeinschaft, nichteingetragener Verein, BGB-Gesellschaft, Offene Handelsgesellschaft, Kommanditgesellschaft oder dergleichen Personengemeinschaft.

Betriebe in der Hand von juristischen Personen

Betriebe, deren Inhaber eine juristische Person ist, und zwar

- des privaten Rechts: eingetragene Genossenschaft, eingetragener Verein, Gesellschaft mit beschränkter Haftung, Aktiengesellschaft, Stiftung des privaten Rechts;
- des öffentlichen Rechts:
 - Kirche, kirchliche Anstalt oder dergleichen Anstalt oder Stiftung des öffentlichen Rechts,
 - Gebietskörperschaften: Bund, Bundesland, Bezirk, Kreis, Gemeinde, Bezirks-, Kreis- oder Gemeindeverband.

Auf dem Betrieb lebende Familienangehörige

Verwandte und Verschwägte des Betriebsinhabers einschließlich Kinder, die während des Berichtszeitraumes, auch wenn nur vorübergehend, dem mit dem Betrieb räumlich verbundenen Haushalt des Betriebsinhabers angehörten; ferner Verwandte und Verschwägte des Betriebsinhabers, die im vorgenannten Zeitraum einem anderen, räumlich mit dem Betrieb verbundenen Haushalt angehörten, sofern ihre Verpflegung überwiegend vom Betrieb bezogen wurde.

Arbeitskräfte

Personen im Alter von 15 Jahren und älter, die in den Arbeitsbereichen

- landwirtschaftlicher Betrieb
 - landwirtschaftlicher Betrieb einschließlich Haushalt des Betriebsinhabers
- während des Berichtszeitraumes tätig waren.

Familienarbeitskräfte

Betriebsinhaber und ihre auf dem Betrieb lebenden Familienangehörigen (15 Jahre und älter), die während des Berichtszeitraumes in den Arbeitsbereichen

- landwirtschaftlicher Betrieb
 - landwirtschaftlicher Betrieb einschließlich Haushalt des Betriebsinhabers
 - landwirtschaftlicher Betrieb einschließlich anderweitige Erwerbstätigkeit
- beschäftigt waren.

Ständige familienfremde Arbeitskräfte

Arbeitskräfte (15 Jahre und älter), die im Berichtszeitraum mit betrieblichen Arbeiten und/oder im Haushalt des Betriebsinhabers beschäftigt waren und in einem unbefristeten oder auf mindestens 3 Monate abgeschlossenen Arbeitsverhältnis zum Betrieb standen, einschließlich im Betrieb beschäftigte Verwandte und Verschwägte des Betriebsinhabers, die nicht auf dem Betrieb leben.

Nichtständige familienfremde Arbeitskräfte

Alle übrigen Arbeitskräfte, die im Berichtszeitraum für Rechnung des Betriebsinhabers, auch wenn nur gelegentlich, mit betrieblichen Arbeiten beschäftigt waren. Nicht hierzu zählen Arbeitskräfte, die im Rahmen der Nachbarschaftshilfe oder im Auftrag von Lohnunternehmen im Betrieb tätig waren.

Vollbeschäftigte

Betriebsinhaber und Familienangehörige sowie ständige familienfremde Arbeitskräfte, die im jeweiligen Arbeitsbereich

- "Betrieb"
- "Betrieb einschließlich Haushalt des Betriebsinhabers"

in jeder der 4 Wochen des Berichtszeitraums 42 (Betriebsinhaber und Familienangehörige) bzw. 38 – früher 40 – (familienfremde Arbeitskräfte) oder mehr Stunden beschäftigt waren.

AK-Einheit

Maßeinheit der Arbeitsleistung einer im Berichtszeitraum mit betrieblichen Arbeiten beschäftigten und nach ihrem Alter voll leistungsfähigen Person. Sie wird aus der je Arbeitskraft für den Arbeitsbereich Betrieb angegebenen Arbeitszeit (Zahl der Wochen und Zahl der durchschnittlichen wöchentlichen Arbeitsstunden) ermittelt. Dabei wird die Arbeitsleistung einer mit betrieblichen Arbeiten vollbeschäftigten Arbeitskraft im Alter von 16 Jahren bis unter 65 Jahren mit 1,0 AK-Einheit, im Alter von 15 bis unter 16 Jahren mit 0,5 AK-Einheiten, im Alter von 65 oder mehr Jahren mit 0,3 AK-Einheiten bewertet; der Betriebsinhaber erhält dabei keinen altersabhängigen Abzug. Entsprechend wird die Arbeitsleistung der teilbeschäftigten Arbeitskräfte an der durchschnittlichen Arbeitsleistung der vollbeschäftigten Arbeitskräfte gemessen und in Bruchteilen einer AK-Einheit errechnet.

Die Summe der Arbeitsleistungen aller Arbeitskräfte eines Betriebes entspricht dessen (manuellem) Arbeitsaufwand (jeweils in AK-Einheiten).

Anderweitige Erwerbstätigkeit

Alle im Berichtszeitraum auf Erwerb ausgerichteten Tätigkeiten des Betriebsinhabers und seiner auf dem Betrieb lebenden Familienangehörigen außerhalb des Betriebes (in einem Gewerbebetrieb des Betriebsinhabers; in Staats-, Körperschafts- oder fremden Privatforsten, z.B. als Waldarbeiter; aufgrund eines Heimarbeitsvertrages; in der Industrie u.ä.), gleichgültig ob sie regelmäßig oder nur gelegentlich ausgeübt wird. Nicht zur anderen Erwerbstätigkeit rechnen dagegen die Nachbarschaftshilfe in einem anderen Betrieb sowie die Tätigkeit in der – in steuerlicher Hinsicht – "gewerblichen" Viehhaltung des eigenen Betriebes.

ERLÄUTERUNGEN ZU DEN ERGEBNISSEN

Zu beachten ist zunächst, daß totale Viehzählungen nur im Dezember, Arbeitskräfte- und Bodennutzungshaupterhebungen dagegen stets im Mai stattfinden. Eine Zusammenführung der beiden Ergebnisse umfaßt somit einen Berichtszeitraum von rund einem halben Jahr, und es ist nicht auszuschließen, daß Viehhaltungen nachgewiesen werden, die zum Zeitpunkt der folgenden Bodennutzungshaupterhebung nicht mehr bestehen. Doch dürfte die Größenordnung der Zahlen hierdurch nicht nennenswert beeinträchtigt werden.

Im Zeitraum Dezember 1990 bis Mai 1991 existierten im Saarland insgesamt 4 971 Flächeninhaber und Viehhalter. Zum Bereich der Bodennutzungserhebung gehörten 3 900 Einheiten, zum Bereich der Viehzählung 3 397, darunter 1 071 ausschließlich zur Viehzählung. Nach der Hauptproduktionsrichtung (HPR) wurden 2 972 landwirtschaftliche und 139 Forstbetriebe festgestellt. Ohne Betriebseigenschaft waren 424 Fälle, die ansonsten die im Agrarstatistikgesetz festgelegten Erfassungsgrenzen erreichten. In der HPR Landwirtschaft konzentrieren sich 99 % der landwirtschaftlich genutzten Fläche von 71 254 ha. Die Forstbetriebe verfügen über 96 % der Waldfläche, deren 75 115 ha von Betrieben mit Sitz im Saarland bewirtschaftet werden.

Vom Viehbestand befinden sich je 99 % der Rinder und Schweine, 96 % der Legehennen und 76 % der Schafe in Betrieben der HPR Landwirtschaft. Der relativ geringe Prozentsatz bei den Schafen rührt daher, daß drei Viertel aller Schafhalter weniger als 20 Tiere besitzen. Da auf einem Hektar Grünland aber ohne weiteres mehr Schafe gehalten werden können, erreichen viele Schafhaltungen die Erfassungsgrenze zur LZ, die ja grundsätzlich bei 1 ha LF liegt, nicht. Mit der Haltung der übrigen Tierarten sind dagegen in der Regel größere Acker- bzw. Grünlandflächen verbunden. Durch das Fehlen von 45 % der Schafhaltungen in der Bodennutzungserhebung fällt das dort ausgewiesene Grünland entsprechend zu niedrig aus. Dies ist ein gutes Beispiel dafür, wie sorgfältig der Aussagegehalt von Zahlen der amtlichen Agrarstatistik beachtet werden muß.

Bezieht man die Gesamtheit aller Erhebungseinheiten in die Betrachtung ein, ergibt sich zwangsläufig ein ganz anderes Bild der Größenstruktur sowie der Anteile von Haupt- und Nebenerwerb als bei Beschränkung auf die LZ. Da die meisten nicht zum Darstellungsbereich der LZ gehörenden Fälle über weniger als 1 ha landwirtschaftlich genutzte Fläche und nur wenig Vieh verfügen, dürften sie zum Nebenerwerb gehören. In die Größenklasse unter 10 ha fallen bei der HPR Landwirtschaft 1 480 Betriebe, im Gesamtbereich jedoch 3 466, also fast die zweieinhalbfache Anzahl.

Um die Entwicklung des Gesamtbildes der saarländischen Landwirtschaft im Zeitablauf zu veranschaulichen, wurde auch für einige frühere Jahre - sofern die benötigten Unterlagen noch existierten - eine analoge Darstellung aufbereitet. Hierbei fällt der außergewöhnliche Rückgang der Zahl der Forstbetriebe auf. Dies rührt in erster Linie daher, daß in früheren Jahren auch die Waldbesitzer ohne Betriebsführung der Hauptproduktionsrichtung Forstwirtschaft zugeordnet wurden, 1991 dagegen nicht mehr. Aus diesem Grund stieg auch die Anzahl der Einheiten im Bo-Bereich, aber außerhalb der AB, von 1989 auf 1991 wieder stark an, nachdem sie in den zwei Jahren zuvor um mehr als die Hälfte - von 1 069 auf 466 - geschrumpft war.

Vergleicht man die Jahre ab 1983, so zeigt sich ein interessantes Phänomen:

Für das erste Jahr wurde mit 67 535 ha (Bo-Bereich) der bisher niedrigste Wert für die saarländische LF ausgewiesen, und es erstaunt zunächst, wenn man sieht, daß die Zahl der Flächeninhaber während der acht Jahre um ein gutes Drittel abnahm, die LF sich jedoch um 5,5 % ausdehnte. Die Zunahme der Dauergrünlandfläche um 14 % beruht zum Teil darauf, daß in den letzten Jahren viele neue Schafhaltungen mit entsprechender Flächennutzung entstanden sind.

Weit mehr zu dieser zahlenmäßigen Veränderung trugen jedoch sich am Rande, sprich der Erfassungsgrenze der amtlichen Agrarstatistik vollziehende einzelbetriebliche Vorgänge bei.

Das Saarland ist bekanntlich ein traditionelles Realteilungsgebiet. Durch gleichmäßige Aufteilung der Flächen unter den Kindern kam es mit der Zeit zu den vielen kleinen Landbesitzern, die die Parzellen noch nebenberuflich bewirtschafteten ("Bergmannsbauer"). Nicht immer kam durch Heirat wieder neues Land hinzu. Somit gerieten viele dieser Kleinbetriebe unter die Erfassungsgrenze - auch wenn sie physisch noch weiterbestanden. Wie stark sich die Einführung dieser Abschneidegrenze von 1 ha auf die statistischen Zahlen auswirkte, zeigt folgende Veränderung: Von 1978, als noch flächendeckend erfaßt wurde, bis 1979 fielen 30 % des Ackerlandes und 25 % des Dauergrünlandes aus dem Blickwinkel der amtlichen Statistik. Hieraus läßt sich ahnen, wieviele Kleinflächen es gab. Viele dieser in manchen Orten "Kuckucksbauern" genannten Nebenerwerbslandwirte gaben in den Folgejahren diese Tätigkeit auf und verpachteten ihr Land an andere Betriebe, die dadurch größer wurden. Somit erschienen die Flächen wieder in der Statistik.

Was sich in dem seit 1979 nicht mehr statistisch erfaßten Teil des Agrarsektors während der letzten Jahre abspielte, ist nicht bekannt. Mit einiger Sicherheit läßt sich jedoch sagen, daß der Rückgang bei den Betriebszahlen und der Fläche auf dem Papier größer war als in der Wirklichkeit. Andererseits dürfte die Zunahme der landwirtschaftlich genutzten Fläche zu nicht unbeträchtlichem Teil methodisch bedingt sein. Dies ist beim Vergleichen der 91er Ergebnisse mit denen früherer Jahre unbedingt zu beachten.

Tabellenteil

Aus programmtechnischen Gründen wird in manchen Tabellen mit Kreisergebnissen nur die Regionalschlüsselnummer ohne Text ausgedruckt.

Es bedeuten:

041	Stadtverband Saarbrücken
042	Landkreis Merzig-Wadern
043	Landkreis Neunkirchen
044	Landkreis Saarlouis
045	Saar-Pfalz-Kreis
046	Landkreis St. Wendel

10 SAARLAND

LFDI	NR.	LANDW. GENUTZTE FLAECHE VON ... BIS UNTER ... HA	BETRIEBSFLAECHE		LANDWIRTSCHAFTLICH GENUTZTE FLAECHE		NICHT MEHR GENUTZTE LANDWIRTSCHAFTLICHE FLAECHE		OED- UND UNLAND		UNKULTIVIERTE MOORFLAECHE	
			BETRIEBE	FLAECHE HA	BE- TRIEBE	FLAECHE HA	BE- TRIEBE	IFLAECHE HA	BE- TRIEBE	IFLAECHE HA	BE- TRIEBE	IFLAECHE HA
			1	2	3	4	5	6	7	8	9	10

LANDWIRTSCHAFT

01	0	AR		21	50	-	-	3	-	-	-	-
02	0,01-	1		139	207	139	70	35	82	17	-	-
03	1	-	2	298	626	298	426	45	61	39	29	-
04	2	-	5	603	2285	603	1991	65	62	77	50	-
05	5	-	10	419	3287	419	2916	24	36	40	38	-
06	10	-	15	254	3237	254	3073	8	18	22	23	-
07	15	-	20	189	3480	189	3235	12	24	14	13	-
08	20	-	25	164	3759	164	3616	6	11	24	20	-
09	25	-	30	119	3359	119	3250	4	4	21	11	-
10	30	-	40	148	5333	148	5073	8	21	24	36	-
11	40	-	50	128	5881	128	5710	3	4	32	34	-
12	50	-	75	240	15161	240	14831	1	-	47	37	-
13	75	-	100	147	13298	147	12736	3	10	27	70	-
14	100	-	150	83	9867	83	9640	4	10	21	44	-
15	150	-	200	14	2617	14	2363	-	-	5	23	-
16	200	UND MEHR		6	1732	6	1465	1	-	1	-	-
17		ZUSAMMEN		2972	74178	2951	70394	222	409	411	456	-

FORST

18	0	AR		118	84555	-	-	43	1756	54	1465	-
19	0,01-	1		15	162	15	3	6	16	6	-	-
20	1	-	2	1	-	1	-	-	-	-	-	-
21	2	-	5	1	-	1	-	1	-	-	-	-
22	5	-	10	4	2484	4	29	1	-	1	-	-
23	10	-	15	-	-	-	-	-	-	-	-	-
24	15	-	20	-	-	-	-	-	-	-	-	-
25	20	-	25	-	-	-	-	-	-	-	-	-
26	25	-	30	-	-	-	-	-	-	-	-	-
27	30	-	40	-	-	-	-	-	-	-	-	-
28	40	-	50	-	-	-	-	-	-	-	-	-
29	50	-	75	-	-	-	-	-	-	-	-	-
30	75	-	100	-	-	-	-	-	-	-	-	-
31	100	-	150	-	-	-	-	-	-	-	-	-
32	150	-	200	-	-	-	-	-	-	-	-	-
33	200	UND MEHR		-	-	-	-	-	-	-	-	-
34		ZUSAMMEN		139	88469	21	37	51	1894	61	1476	-

INS

35	0	AR		139	84605	-	-	46	1804	54	1465	-
36	0,01-	1		154	369	154	73	41	98	23	17	-
37	1	-	2	299	1416	299	427	45	61	39	29	-
38	2	-	5	604	2763	604	1994	66	154	77	50	-
39	5	-	10	423	5772	423	2945	25	66	41	47	-
40	10	-	15	254	3237	254	3073	8	18	22	23	-
41	15	-	20	189	3480	189	3235	12	24	14	13	-
42	20	-	25	164	3759	164	3616	6	11	24	20	-
43	25	-	30	119	3359	119	3250	4	4	21	11	-
44	30	-	40	148	5333	148	5073	8	21	24	36	-
45	40	-	50	128	5881	128	5710	3	4	32	34	-
46	50	-	75	240	15161	240	14831	1	-	47	-	-
47	75	-	100	147	13298	147	12736	3	10	27	70	-
48	100	-	150	83	9867	83	9640	4	10	21	44	-
49	150	-	200	14	2617	14	2363	-	-	5	23	-
50	200	UND MEHR		6	1732	6	1465	1	-	1	-	-
51		INSGESAMT		3111	162647	2972	70431	273	2303	472	1932	-

041 STADTVERBAND SAARBRUECKE 295 5668 293 5510 18 47 37 23 - -
042 KREIS MERZIG-WADERN 820 17416 813 16382 63 94 106 101 - -
043 KREIS NEUNKIRCHEN 251 6802 251 6648 16 13 28 34 - -
044 KREIS SAARLOUIS 549 14609 548 13948 48 86 76 81 - -
045 SAAR-PFALZ-KREIS 491 13380 486 12853 30 64 61 102 - -

046 KREIS ST.WENDEL 566 16304 560 15053 47 104 103 115 - -

1) GEBAEUDE-, HOFFLAECHE, WEGELAND UND SONSTIGE FLAECHE DES BETRIEBES (ZIERGAERTEN, PARKANLAGEN, RASENFLAECHE).

HAUPTNUTZUNGSARTEN 1991

WIRTSCHAFTLICH GENUTZTEN FLAECHE

10 SAARLAND

WALD						GEWAESSER						KEIN NACHWEIS VORGESEHEN						SONSTIGE FLAECHEN 1)						ANTEIL DER AN DER BETRIEBSFL. FLAECHE																																																																																																																																																																																																																																																																																																																																																																																																																																																																																																																																																																																																																																																																																																																																																		
BE- TRIEBE	FLAECHE HA	BE- TRIEBE	FLAECHE HA	BE- TRIEBE	FLAECHE HA	BE- TRIEBE	FLAECHE HA	BE- TRIEBE	FLAECHE HA	BE- TRIEBE	FLAECHE HA	BE- TRIEBE	FLAECHE HA	BE- TRIEBE	FLAECHE HA	19	20	21	22	23	24	25	26	27	28	29	30	31	32	33																																																																																																																																																																																																																																																																																																																																																																																																																																																																																																																																																																																																																																																																																																																																												
11	12	13	14	15	16	17	18	19	20	21	22	23	24	25	26	27	28	29	30	31	32	33	34	35	36	37	38	39	40	41	42	43	44	45	46	47	48	49																																																																																																																																																																																																																																																																																																																																																																																																																																																																																																																																																																																																																																																																																																																																				
LICHE BETRIEBE																																																																																																																																																																																																																																																																																																																																																																																																																																																																																																																																																																																																																																																																																																																																																																										
1	.	-	-	-	-	20	2	-	94,6	1,2	01	27	.	3	0	-	92	18	33,7	39,8	10,8	02	88	85	7	5	-	-	164	21	68,0	9,7	13,6	03	150	131	17	6	-	-	293	45	87,1	2,7	5,7	04	120	251	12	2	-	-	233	44	88,7	1,1	7,6	05	60	87	3	3	-	-	139	31	95,0	0,6	2,7	06	45	168	4	1	-	-	106	39	93,0	0,7	4,8	07	49	82	5	2	-	-	108	27	96,2	0,3	2,2	08	43	67	2	1	-	-	80	27	96,8	0,1	2,0	09	55	155	6	7	-	-	93	41	95,1	0,4	2,9	10	52	88	4	1	-	-	99	45	97,1	0,1	1,5	11	98	182	8	4	-	-	175	106	97,8	0,0	1,2	12	64	410	4	2	-	-	97	70	95,8	0,1	3,1	13	42	105	4	2	-	-	63	65	97,7	0,1	1,1	14	7	193	3	4	-	-	14	35	90,3	-	7,4	15	5	230	-	-	-	-	4	6	84,6	1,1	13,3	16	906	2260	82	38	-	-	1780	621	94,9	0,6	3,0	17	BETRIEBE																																	118	68686	53	476	-	-	76	12171	-	2,1	81,2	18	15	138	1	.	-	13	2	1,9	9,7	85,4	19	1	.	-	-	-	-	1	.	0,2	-	46,0	20	1	.	1	.	-	-	-	-	0,6	19,2	78,1	21	4	2396	1	.	-	-	1	-	1,2	1,2	96,4	22	-	-	-	-	-	-	-	-	-	-	-	23	-	-	-	-	-	-	-	-	-	-	-	24	-	-	-	-	-	-	-	-	-	-	-	25	-	-	-	-	-	-	-	-	-	-	-	26	-	-	-	-	-	-	-	-	-	-	-	27	-	-	-	-	-	-	-	-	-	-	-	28	-	-	-	-	-	-	-	-	-	-	-	29	-	-	-	-	-	-	-	-	-	-	-	30	-	-	-	-	-	-	-	-	-	-	-	31	-	-	-	-	-	-	-	-	-	-	-	32	-	-	-	-	-	-	-	-	-	-	-	33	139	71956	56	500	-	-	91	12606	0,0	2,1	81,3	34	GESAMT																																	119	68686	53	476	-	-	96	12173	-	2,1	81,2	35	42	161	4	0	-	105	20	19,8	26,6	43,6	36	89	448	7	5	-	-	165	447	30,1	4,3	31,7	37	151	504	18	16	-	-	293	45	72,2	5,6	18,2	38	124	2647	13	15	-	-	234	51	51,0	1,2	45,9	39	60	87	3	3	-	-	139	31	95,0	0,6	2,7	40	45	168	4	1	-	-	106	39	93,0	0,7	4,8	41	49	82	5	2	-	-	108	27	96,2	0,3	2,2	42	43	67	2	1	-	-	80	27	96,8	0,1	2,0	43	55	155	6	7	-	-	93	41	95,1	0,4	2,9	44	52	88	4	1	-	-	99	45	97,1	0,1	1,5	45	98	182	8	4	-	-	175	106	97,8	0,0	1,2	46	64	410	4	2	-	-	97	70	95,8	0,1	3,1	47	42	105	4	2	-	-	63	65	97,7	0,1	1,1	48	7	193	3	4	-	-	14	35	90,3	-	7,4	49	5	230	-	-	-	-	4	6	84,6	1,1	13,3	50	1045	74216	138	539	-	-	1871	13227	43,3	1,4	45,6	51	41	28	9	1	-	-	167	59	97,2	0,8	0,5	041	342	698	12	7	-	-	552	135	94,1	0,5	4,0	042	28	36	9	4	-	-	153	67	97,7	0,2	0,5	043	114	369	17	7	-	-	316	118	95,5	0,6	2,5	044	82	259	9	3	-	-	255	99	96,1	0,5	1,9	045	299	870	26	17	-	-	337	144	92,3	0,6	5,3	046
BETRIEBE																																																																																																																																																																																																																																																																																																																																																																																																																																																																																																																																																																																																																																																																																																																																																																										
118	68686	53	476	-	-	76	12171	-	2,1	81,2	18	15	138	1	.	-	13	2	1,9	9,7	85,4	19	1	.	-	-	-	-	1	.	0,2	-	46,0	20	1	.	1	.	-	-	-	-	0,6	19,2	78,1	21	4	2396	1	.	-	-	1	-	1,2	1,2	96,4	22	-	-	-	-	-	-	-	-	-	-	-	23	-	-	-	-	-	-	-	-	-	-	-	24	-	-	-	-	-	-	-	-	-	-	-	25	-	-	-	-	-	-	-	-	-	-	-	26	-	-	-	-	-	-	-	-	-	-	-	27	-	-	-	-	-	-	-	-	-	-	-	28	-	-	-	-	-	-	-	-	-	-	-	29	-	-	-	-	-	-	-	-	-	-	-	30	-	-	-	-	-	-	-	-	-	-	-	31	-	-	-	-	-	-	-	-	-	-	-	32	-	-	-	-	-	-	-	-	-	-	-	33	139	71956	56	500	-	-	91	12606	0,0	2,1	81,3	34	GESAMT																																	119	68686	53	476	-	-	96	12173	-	2,1	81,2	35	42	161	4	0	-	105	20	19,8	26,6	43,6	36	89	448	7	5	-	-	165	447	30,1	4,3	31,7	37	151	504	18	16	-	-	293	45	72,2	5,6	18,2	38	124	2647	13	15	-	-	234	51	51,0	1,2	45,9	39	60	87	3	3	-	-	139	31	95,0	0,6	2,7	40	45	168	4	1	-	-	106	39	93,0	0,7	4,8	41	49	82	5	2	-	-	108	27	96,2	0,3	2,2	42	43	67	2	1	-	-	80	27	96,8	0,1	2,0	43	55	155	6	7	-	-	93	41	95,1	0,4	2,9	44	52	88	4	1	-	-	99	45	97,1	0,1	1,5	45	98	182	8	4	-	-	175	106	97,8	0,0	1,2	46	64	410	4	2	-	-	97	70	95,8	0,1	3,1	47	42	105	4	2	-	-	63	65	97,7	0,1	1,1	48	7	193	3	4	-	-	14	35	90,3	-	7,4	49	5	230	-	-	-	-	4	6	84,6	1,1	13,3	50	1045	74216	138	539	-	-	1871	13227	43,3	1,4	45,6	51	41	28	9	1	-	-	167	59	97,2	0,8	0,5	041	342	698	12	7	-	-	552	135	94,1	0,5	4,0	042	28	36	9	4	-	-	153	67	97,7	0,2	0,5	043	114	369	17	7	-	-	316	118	95,5	0,6	2,5	044	82	259	9	3	-	-	255	99	96,1	0,5	1,9	045	299	870	26	17	-	-	337	144	92,3	0,6	5,3	046																																																																																																																																																																																																																																												
GESAMT																																																																																																																																																																																																																																																																																																																																																																																																																																																																																																																																																																																																																																																																																																																																																																										
119	68686	53	476	-	-	96	12173	-	2,1	81,2	35	42	161	4	0	-	105	20	19,8	26,6	43,6	36	89	448	7	5	-	-	165	447	30,1	4,3	31,7	37	151	504	18	16	-	-	293	45	72,2	5,6	18,2	38	124	2647	13	15	-	-	234	51	51,0	1,2	45,9	39	60	87	3	3	-	-	139	31	95,0	0,6	2,7	40	45	168	4	1	-	-	106	39	93,0	0,7	4,8	41	49	82	5	2	-	-	108	27	96,2	0,3	2,2	42	43	67	2	1	-	-	80	27	96,8	0,1	2,0	43	55	155	6	7	-	-	93	41	95,1	0,4	2,9	44	52	88	4	1	-	-	99	45	97,1	0,1	1,5	45	98	182	8	4	-	-	175	106	97,8	0,0	1,2	46	64	410	4	2	-	-	97	70	95,8	0,1	3,1	47	42	105	4	2	-	-	63	65	97,7	0,1	1,1	48	7	193	3	4	-	-	14	35	90,3	-	7,4	49	5	230	-	-	-	-	4	6	84,6	1,1	13,3	50	1045	74216	138	539	-	-	1871	13227	43,3	1,4	45,6	51	41	28	9	1	-	-	167	59	97,2	0,8	0,5	041	342	698	12	7	-	-	552	135	94,1	0,5	4,0	042	28	36	9	4	-	-	153	67	97,7	0,2	0,5	043	114	369	17	7	-	-	316	118	95,5	0,6	2,5	044	82	259	9	3	-	-	255	99	96,1	0,5	1,9	045	299	870	26	17	-	-	337	144	92,3	0,6	5,3	046																																																																																																																																																																																																																																																																																																																																																																																																																																																																																								

10 SAARLAND

				DAVON BETRIEBE										
				OHNE			MIT							
				LANDWIRTSCHAFTLICH GENUTZTE(R) FLAECHE (LF)										
NR.	VON ... BIS	UNTER ... HA	BETRIEBE	BF	HA	WF	BETRIEBE	BF	HA	WF	BETRIEBE	BF	HA	WF
I	I	I	I	I	I	I	I	I	I	I	I	I	I	I
1	2	3	4	5	6	7	8	9	10	11	12	13	14	15
01	UNTER 1		106	52	1	17	1	1	89	50	1			
02	1 - 2		240	355	12	2	2	-	238	352	12			
03	2 - 5		623	2059	103	-	-	-	623	2059	103			
04	5 - 10		456	3180	163	-	-	-	456	3180	163			
05	10 - 15		259	3228	98	-	-	-	259	3228	98			
06	15 - 20		198	3389	74	1	-	-	197	3370	74			
07	20 - 30		282	6840	151	1	-	-	281	6812	151			
08	30 - 50		295	11004	195	-	-	-	285	11004	195			
09	50 - 75		247	15168	254	-	-	-	247	15168	254			
10	75 - 100		146	12640	137	-	-	-	146	12640	137			
11	100 - 200		109	13280	455	-	-	-	109	13280	455			
12	200 - 500		11	2985	617	-	-	-	11	2985	617			
13	500 - 1000		-	-	-	-	-	-	-	-	-			
14	1000 UND MEHR		-	-	-	-	-	-	-	-	-			
15	ZUSAMMEN		2972	74178	2260	21	50	1	2951	74128	2259			
FORST														
16	UNTER 1		-	-	-	-	-	-	-	-	-			
17	1 - 2		9	14	11	5	8	6	4	6	5			
18	2 - 5		10	29	17	4	10	7	6	19	10			
19	5 - 10		6	-	-	5	38	29	1	-	-			
20	10 - 15		7	82	59	7	82	59	-	-	-			
21	15 - 20		1	-	-	-	-	-	1	-	-			
22	20 - 30		7	164	145	6	143	124	1	-	-			
23	30 - 50		10	400	276	9	369	245	1	-	-			
24	50 - 75		7	425	308	6	364	248	1	-	-			
25	75 - 100		6	526	508	5	436	423	1	-	-			
26	100 - 200		13	1702	1316	12	1566	1198	1	-	-			
27	200 - 500		19	6033	4155	17	5239	3510	2	794	645			
28	500 - 1000		16	11623	8201	15	10833	7838	1	-	-			
29	1000 UND MEHR		28	67410	56918	27	65467	54998	1	-	-			
30	ZUSAMMEN		139	88469	71956	118	84555	68686	21	3915	3270			
INS														
31	UNTER 1		106	52	1	17	1	1	89	50	1			
32	1 - 2		249	368	23	7	10	6	242	358	17			
33	2 - 5		633	2088	120	4	10	7	629	2078	113			
34	5 - 10		462	3225	198	5	38	29	457	3187	169			
35	10 - 15		276	3310	157	7	82	59	269	3228	98			
36	15 - 20		199	3407	82	1	20	-	198	3388	82			
37	20 - 30		289	7003	295	7	170	124	282	6833	171			
38	30 - 50		295	11403	470	9	369	245	286	11035	225			
39	50 - 75		254	15593	561	6	364	248	248	15229	313			
40	75 - 100		152	13166	644	5	436	423	147	12730	222			
41	100 - 200		122	14982	1772	12	1566	1198	110	13416	574			
42	200 - 500		30	9018	4772	17	5239	3510	13	3779	1262			
43	500 - 1000		16	11623	8201	15	10833	7838	1	-	-			
44	1000 UND MEHR		28	67410	56918	27	65467	54998	1	-	-			
45	INSGESAMT		3111	162647	74216	139	84605	68686	2972	78043	5529			
041	STADTVERBAND SAARBRUECKE		295	5668	28	2	-	-	293	5640	28			
042	KREIS MERZIG-WADERN		820	17416	698	7	-	-	813	17416	698			
043	KREIS NEUNKIRCHEN		251	6802	36	-	-	-	251	6802	36			
044	KREIS SAARLOUIS		549	14609	369	1	-	-	548	14608	369			
045	SAAR-PFALZ-KREIS		491	13380	259	5	1	-	486	13379	259			
046	KREIS ST. WENDEL		566	16304	870	6	20	1	560	16283	869			

DAVON (SP.7) BETRIEBE MIT LANDWIRTSCHAFTLICH GENUTZTER FLAECHE VON ... BIS UNTER ... HA													
LF	BETR.	LF	BETR.	LF	BETR.	LF	BETR.	LF	BETR.	LF	BETR.	LF	BETR.
10	11	12	13	14	15	16	17	18	19	20	21	22	

LICHE BETRIEBE

39	89	39	-	-	-	-	-	-	-	-	-	-	- 01
306	30	17	208	289	-	-	-	-	-	-	-	-	- 02
1823	16	10	79	121	212	512	316	1180	-	-	-	-	- 03
2857	-	-	7	10	16	42	56	246	261	1565	116	993	04
3016	2	2	3	.	-	-	2	.	7	48	29	267	05
3198	1	.	1	.	-	-	1	.	-	-	2	15	06
6525	-	-	-	-	-	-	-	-	2	13	-	-	- 07
10626	1	.	-	-	-	-	-	-	-	-	-	-	- 08
14720	-	-	-	-	-	-	-	-	2	14	-	-	- 09
12394	-	-	-	-	-	-	-	-	-	-	-	-	- 10
12608	-	-	-	-	-	-	-	-	-	-	-	-	- 11
2281	-	-	-	-	-	-	-	-	-	-	-	-	- 12
-	-	-	-	-	-	-	-	-	-	-	-	-	- 13
-	-	-	-	-	-	-	-	-	-	-	-	-	- 14
70394	139	70	298	426	228	553	375	1437	272	1640	147	1275	15

BETRIEBE

0	4	0	-	-	-	-	-	-	-	-	-	-	- 16
1	6	1	-	-	-	-	-	-	-	-	-	-	- 17
-	1	.	-	-	-	-	-	-	-	-	-	-	- 18
-	1	.	-	-	-	-	-	-	-	-	-	-	- 19
-	1	.	-	-	-	-	-	-	-	-	-	-	- 20
-	1	.	-	-	-	-	-	-	-	-	-	-	- 21
-	1	0	-	-	-	-	-	-	-	-	-	-	- 22
-	1	.	-	-	-	-	-	-	-	-	-	-	- 23
-	1	.	-	-	-	-	-	-	-	-	-	-	- 24
-	-	-	-	-	-	-	-	-	1	.	-	-	- 25
-	-	-	-	-	-	-	-	-	-	-	1	-	- 26
-	-	-	-	-	-	-	1	.	1	.	-	-	- 27
-	-	-	1	.	-	-	-	-	-	-	-	-	- 28
-	-	-	-	-	-	-	-	-	-	-	1	-	- 29
37	15	3	1	.	-	-	1	.	2	11	2	18	30

GESAMT

39	89	39	-	-	-	-	-	-	-	-	-	-	- 31
307	34	18	208	289	-	-	-	-	-	-	-	-	- 32
1823	22	10	79	121	212	512	316	1180	-	-	-	-	- 33
2857	1	.	7	10	16	42	56	246	261	1565	116	993	34
3016	2	2	3	4	-	-	2	7	7	48	29	267	35
3199	2	1	1	.	-	-	1	.	-	-	2	15	36
6525	1	.	-	-	-	-	-	-	2	.	-	-	- 37
10626	2	.	-	-	-	-	-	-	-	-	-	-	- 38
14721	1	.	-	-	-	-	-	-	2	.	-	-	- 39
12399	-	-	-	-	-	-	-	-	1	.	-	-	- 40
12617	-	-	-	-	-	-	-	-	-	-	1	-	- 41
2291	-	-	-	-	-	-	1	.	1	.	-	-	- 42
-	-	-	1	.	-	-	-	-	-	-	-	-	- 43
-	-	-	-	-	-	-	-	-	-	-	1	-	- 44
70431	154	73	299	427	228	553	376	1440	274	1652	149	1293	45

5510	31	13	30	43	26	63	32	128	24	145	10	87	041
16382	25	15	92	133	57	140	113	434	105	623	41	355	042
6648	15	5	21	31	21	50	29	110	17	102	11	95	043
13948	32	15	52	75	44	106	84	322	41	246	27	236	044
12853	21	12	48	67	34	81	49	185	32	186	23	203	045
15053	15	8	55	77	46	114	68	260	53	337	35	300	046

10 SAARLAND

DAVON (SP.7) BETRIEBE MIT LANDWIRTSCHAFT

I I I I I I I I I I I	BETRIEBS- FLAECHE	I I I I I I I I I I I	DAVON (SP.7) BETRIEBE MIT LANDWIRTSCHAFT											
			10	15	15	20	20	25	25	30	30	40		
NR.I	VON ... BIS	NR.I	BE- TRIEBE	LF HA	BE- TRIEBE	LF HA	BE- TRIEBE	LF HA	BE- TRIEBE	LF HA	BE- TRIEBE	LF HA	BE- TRIEBE	LF HA
	UNTER ... HA		23	24	25	26	27	28	29	30	31	32		

LANDWIRTSCHAFT

01	UNTER 1	-	-	-	-	-	-	-	-	-	-	-	-	-
02	1 - 2	-	-	-	-	-	-	-	-	-	-	-	-	-
03	2 - 5	-	-	-	-	-	-	-	-	-	-	-	-	-
04	5 - 10	-	-	-	-	-	-	-	-	-	-	-	-	-
05	10 - 15	226	2688	-	-	-	-	-	-	-	-	-	-	-
06	15 - 20	25	346	167	2831	-	-	-	-	-	-	-	-	-
07	20 - 30	3	39	20	370	162	3570	94	2533	-	-	-	-	-
08	30 - 50	-	-	1	-	2	46	25	717	146	5003	-	-	-
09	50 - 75	-	-	-	-	-	-	-	-	1	-	-	-	-
10	75 - 100	-	-	-	-	-	-	-	-	-	-	-	-	-
11	100 - 200	-	-	1	-	-	-	-	-	1	-	-	-	-
12	200 - 500	-	-	-	-	-	-	-	-	-	-	-	-	-
13	500 - 1000	-	-	-	-	-	-	-	-	-	-	-	-	-
14	1000 UND MEHR	-	-	-	-	-	-	-	-	-	-	-	-	-
15	ZUSAMMEN	254	3073	189	3235	164	3616	119	3250	148	5073	-	-	-

FORST

16	UNTER 1	-	-	-	-	-	-	-	-	-	-	-	-	-
17	1 - 2	-	-	-	-	-	-	-	-	-	-	-	-	-
18	2 - 5	-	-	-	-	-	-	-	-	-	-	-	-	-
19	5 - 10	-	-	-	-	-	-	-	-	-	-	-	-	-
20	10 - 15	-	-	-	-	-	-	-	-	-	-	-	-	-
21	15 - 20	-	-	-	-	-	-	-	-	-	-	-	-	-
22	20 - 30	-	-	-	-	-	-	-	-	-	-	-	-	-
23	30 - 50	-	-	-	-	-	-	-	-	-	-	-	-	-
24	50 - 75	-	-	-	-	-	-	-	-	-	-	-	-	-
25	75 - 100	-	-	-	-	-	-	-	-	-	-	-	-	-
26	100 - 200	-	-	-	-	-	-	-	-	-	-	-	-	-
27	200 - 500	-	-	-	-	-	-	-	-	-	-	-	-	-
28	500 - 1000	-	-	-	-	-	-	-	-	-	-	-	-	-
29	1000 UND MEHR	-	-	-	-	-	-	-	-	-	-	-	-	-
30	ZUSAMMEN	-	-	-	-	-	-	-	-	-	-	-	-	-

INS

31	UNTER 1	-	-	-	-	-	-	-	-	-	-	-	-	-
32	1 - 2	-	-	-	-	-	-	-	-	-	-	-	-	-
33	2 - 5	-	-	-	-	-	-	-	-	-	-	-	-	-
34	5 - 10	-	-	-	-	-	-	-	-	-	-	-	-	-
35	10 - 15	226	2688	-	-	-	-	-	-	-	-	-	-	-
36	15 - 20	25	346	167	2831	-	-	-	-	-	-	-	-	-
37	20 - 30	3	39	20	370	162	3570	94	2533	-	-	-	-	-
38	30 - 50	-	-	1	-	2	46	25	717	146	5003	-	-	-
39	50 - 75	-	-	-	-	-	-	-	-	1	-	-	-	-
40	75 - 100	-	-	-	-	-	-	-	-	-	-	-	-	-
41	100 - 200	-	-	1	-	-	-	-	-	1	-	-	-	-
42	200 - 500	-	-	-	-	-	-	-	-	-	-	-	-	-
43	500 - 1000	-	-	-	-	-	-	-	-	-	-	-	-	-
44	1000 UND MEHR	-	-	-	-	-	-	-	-	-	-	-	-	-
45	INSGESAMT	254	3073	189	3235	164	3616	119	3250	148	5073	-	-	-

041	STADTVERBAND SAARBRUECKE	28	328	24	422	23	512	11	300	16	544	-	-	-
042	KREIS MERZIG-WADERN	85	1035	43	723	41	889	36	992	41	1395	-	-	-
043	KREIS NEUNKIRCHEN	16	191	15	254	13	283	9	245	11	371	-	-	-
044	KREIS SAARLOUIS	42	504	33	565	25	548	17	462	29	1012	-	-	-
045	SAAR-PFALZ-KREIS	46	574	42	730	31	697	19	511	29	999	-	-	-
046	KREIS ST.WENDEL	37	441	32	541	31	688	27	740	22	752	-	-	-

GENUTZTER FLAECHE VON ... BIS UNTER ... HA

40 - 50		50 - 75		75 - 100		100 - 150		150 - 200		200 UND MEHR	
BE- TRIEBE	LF HA	BE- TRIEBE	LF HA	BE- TRIEBE	LF HA	BE- TRIEBE	LF HA	BE- TRIEBE	LF HA	BE- TRIEBE	LF HA
33	34	35	36	37	38	39	40	41	42	43	44

LICHE BETRIEBE

-	-	-	-	-	-	-	-	-	-	-	-	- 01
-	-	-	-	-	-	-	-	-	-	-	-	- 02
-	-	-	-	-	-	-	-	-	-	-	-	- 03
-	-	-	-	-	-	-	-	-	-	-	-	- 04
-	-	-	-	-	-	-	-	-	-	-	-	- 05
-	-	-	-	-	-	-	-	-	-	-	-	- 06
-	-	-	-	-	-	-	-	-	-	-	-	- 07
110	4843	-	-	-	-	-	-	-	-	-	-	- 08
18	867	226	13807	-	-	-	-	-	-	-	-	- 09
-	-	13	.	133	11442	-	-	-	-	-	-	- 10
-	-	1	.	13	.	83	9640	10	1630	-	-	- 11
-	-	-	-	1	.	-	-	4	733	6	1465	12
-	-	-	-	-	-	-	-	-	-	-	-	- 13
-	-	-	-	-	-	-	-	-	-	-	-	- 14
128	5710	240	14831	147	12736	83	9640	14	2363	6	1465	15

BETRIEBE

-	-	-	-	-	-	-	-	-	-	-	-	- 16
-	-	-	-	-	-	-	-	-	-	-	-	- 17
-	-	-	-	-	-	-	-	-	-	-	-	- 18
-	-	-	-	-	-	-	-	-	-	-	-	- 19
-	-	-	-	-	-	-	-	-	-	-	-	- 20
-	-	-	-	-	-	-	-	-	-	-	-	- 21
-	-	-	-	-	-	-	-	-	-	-	-	- 22
-	-	-	-	-	-	-	-	-	-	-	-	- 23
-	-	-	-	-	-	-	-	-	-	-	-	- 24
-	-	-	-	-	-	-	-	-	-	-	-	- 25
-	-	-	-	-	-	-	-	-	-	-	-	- 26
-	-	-	-	-	-	-	-	-	-	-	-	- 27
-	-	-	-	-	-	-	-	-	-	-	-	- 28
-	-	-	-	-	-	-	-	-	-	-	-	- 29
-	-	-	-	-	-	-	-	-	-	-	-	- 30

GESAMT

-	-	-	-	-	-	-	-	-	-	-	-	- 31
-	-	-	-	-	-	-	-	-	-	-	-	- 32
-	-	-	-	-	-	-	-	-	-	-	-	- 33
-	-	-	-	-	-	-	-	-	-	-	-	- 34
-	-	-	-	-	-	-	-	-	-	-	-	- 35
-	-	-	-	-	-	-	-	-	-	-	-	- 36
-	-	-	-	-	-	-	-	-	-	-	-	- 37
110	4843	-	-	-	-	-	-	-	-	-	-	- 38
18	867	226	13807	-	-	-	-	-	-	-	-	- 39
-	-	13	.	133	11442	-	-	-	-	-	-	- 40
-	-	1	.	13	.	83	9640	10	1630	-	-	- 41
-	-	-	-	1	.	-	-	4	733	6	1465	42
-	-	-	-	-	-	-	-	-	-	-	-	- 43
-	-	-	-	-	-	-	-	-	-	-	-	- 44
128	5710	240	14831	147	12736	83	9640	14	2363	6	1465	45

9	401	15	957	7	616	5	.	1	.	1	.	041
34	1530	48	2957	34	2955	16	1851	1	.	1	.	042
15	673	38	2387	17	1438	2	.	1	.	-	-	043
25	1108	40	2511	33	2864	18	2105	4	697	2	573	044
21	922	42	2599	23	1992	24	2732	1	.	1	.	045
24	1074	57	3420	33	2871	18	2131	6	.	1	.	046

10 SAARLAND

NR.	VON ... BIS		1	2	3	4	DAVON BETRIEBE		6	7	8	9	0,01 -
	UNTER ... HA	BETRIEBE					OHNE	MIT					
LFDI	BETRIEBS- FLAECHE		BETRIEBE	INSGESAMT	BF HA	LF HA	BETRIEBE	BF HA	LF HA	WF HA	BETRIEBE		
LANDWIRTSCHAFT													
01		UNTER 1	106	99	47	37	7	5	2	1	7		
02	1	- 2	240	201	293	262	39	61	44	12	38		
03	2	- 5	623	464	1535	1444	159	523	379	103	125		
04	5	- 10	456	313	2151	2076	143	1029	781	163	79		
05	10	- 20	467	347	4916	4784	120	1702	1431	172	61		
06	20	- 50	567	362	11213	10996	205	6630	6154	346	98		
07	50	- 100	393	226	15827	15698	167	11981	11416	390	77		
08	100	UND MEHR	120	54	6694	6637	66	9570	8253	1072	20		
09		ZUSAMMEN	2972	2066	42677	41935	906	31501	28459	2260	505		
FORST													
10		UNTER 1	-	-	-	-	-	-	-	-	-		
11	1	- 2	9	-	-	-	9	14	0	11	-		
12	2	- 5	10	-	-	-	10	29	1	17	-		
13	5	- 10	6	-	-	-	6	45	0	35	-		
14	10	- 20	8	-	-	-	8	100	1	67	-		
15	20	- 50	17	-	-	-	17	563	1	420	-		
16	50	- 100	13	-	-	-	13	951	6	815	-		
17	100	UND MEHR	76	-	-	-	76	86768	29	70591	-		
18		ZUSAMMEN	139	-	-	-	139	88469	37	71956	-		
INS													
19		UNTER 1	106	99	47	37	7	5	2	1	7		
20	1	- 2	249	201	293	262	48	75	44	23	38		
21	2	- 5	633	464	1535	1444	169	553	380	120	125		
22	5	- 10	462	313	2151	2076	149	1073	781	198	79		
23	10	- 20	475	347	4916	4784	128	1802	1432	238	61		
24	20	- 50	584	362	11213	10996	222	7193	6155	766	98		
25	50	- 100	406	226	15827	15698	180	12932	11422	1206	77		
26	100	UND MEHR	196	54	6694	6637	142	96338	8281	71663	20		
27		INSGESAMT	3111	2066	42677	41935	1045	119970	28496	74216	505		
BETRIEBE, DEREN INHABER													
28		UNTER 1	104	97	46	37	7	5	2	1	7		
29	1	- 2	247	199	290	259	48	75	44	23	38		
30	2	- 5	632	463	1533	1443	169	553	380	120	125		
31	5	- 10	459	311	2136	2066	148	1067	781	197	79		
32	10	- 20	473	347	4916	4784	126	1778	1432	227	61		
33	20	- 50	571	361	11184	10967	210	6757	6063	516	98		
34	50	- 100	400	225	15751	15624	175	12569	11415	933	77		
35	100	UND MEHR	123	53	6579	6522	70	10218	7979	2001	19		
36		ZUSAMMEN	3009	2056	42435	41702	953	33021	28094	4019	504		

DAVON (SP.5) BETRIEBE MIT WALDFLAECHE VON ... BIS UNTER ... HA

1			1 - 2			2 - 3			3 - 4			4 - 5			
WF	I	LF	BETR.	WF	LF	BETR.	WF	LF	BETR.	WF	LF	BETR.	WF	LF	
HA	I	HA	I	HA	HA	I	HA	HA	I	HA	HA	I	HA	HA	I
10	I	11	I	12	14	I	15	17	I	18	20	I	21	23	I

LICHE BETRIEBE

1	2	-	-	-	-	-	-	-	-	-	-	-	-	-	-	01
.	.	1	02
.	.	27	.	.	.	6	15	6	1	03
34	483	38	50	200	15	34	69	5	16	18	4	19	8	04		
25	801	33	44	385	8	19	84	7	25	62	6	25	70	05		
43	2979	59	76	1892	19	45	566	13	42	375	2	9	55	06		
34	5492	43	58	2853	20	45	1440	8	26	545	4	17	262	07		
8	2399	12	17	1682	9	22	1053	4	.	.	3	13	381	08		
204	12529	213	283	7058	77	181	3217	38	126	1599	19	84	775	09		

BETRIEBE

-	-	-	-	-	-	-	-	-	-	-	-	-	-	-	-	10
-	-	9	11	0	-	-	-	-	-	-	-	-	-	-	-	11
-	-	6	9	0	4	9	0	-	-	-	-	-	-	-	-	12
-	-	1	.	-	-	-	-	1	.	-	-	-	-	-	-	13
-	-	-	-	-	-	-	-	1	.	-	1	.	-	-	-	14
-	-	1	.	-	-	-	-	1	.	-	-	-	-	-	-	15
-	-	-	-	-	-	-	-	-	-	-	-	-	-	-	-	16
-	-	-	-	-	-	-	-	-	-	-	-	-	-	-	-	17
-	-	17	22	1	4	9	0	3	.	-	1	.	-	-	-	18

GESAMT

1	2	-	-	-	-	-	-	-	-	-	-	-	-	-	-	19
11	44	10	12	1	-	-	-	-	-	-	-	-	-	-	-	20
47	328	33	46	44	10	.	.	1	-3	-1	-	-	-	-	-	21
34	483	39	51	200	15	34	69	6	20	18	4	19	8	22		
25	801	33	44	385	8	19	84	8	28	62	7	30	70	23		
43	2979	60	78	1892	19	45	566	14	45	375	2	9	55	24		
34	5492	43	58	2853	20	45	1440	8	26	545	4	17	262	25		
8	2399	12	17	1682	9	.	.	4	-14	-598	3	13	381	26		
204	12529	230	306	7058	81	189	3218	41	136	1599	20	88	775	27		

NATUERLICHE PERSONEN SIND

1	2	-	-	-	-	-	-	-	-	-	-	-	-	-	-	28
11	44	10	12	1	-	-	-	-	-	-	-	-	-	-	-	29
47	328	33	46	44	10	.	.	1	.	.	-	-	-	-	-	30
34	483	38	50	200	15	34	69	6	20	18	4	19	8	31		
25	801	33	44	385	8	19	84	7	25	62	7	30	70	32		
43	2979	57	74	1800	19	45	566	13	42	375	2	9	55	33		
34	5492	43	58	2853	20	45	1440	8	.	.	4	17	262	34		
8	2278	12	17	1682	9	.	.	4	.	.	3	13	381	35		
203	12408	226	300	6966	81	189	3218	39	129	1599	20	88	775	36		

10 SAARLAND

NR.	VON ... BIS UNTER ... HA	DAVON (SP.5) BETRIEBE MIT											
		5 - 10			10 - 20			20 - 50			50 - 100		
LFDI	BETRIEBS- FLAECHE	BETR.I	WF I	LF I	BETR.I	WF I	LF I	BETR.I	WF I	LF I	BETR.I	WF I	LF I
		24	25	26	27	28	29	30	31	32	33	34	35

LANDWIRTSCHAFT

01	UNTER 1	-	-	-	-	-	-	-	-	-	-	-	-
02	1 - 2	-	-	-	-	-	-	-	-	-	-	-	-
03	2 - 5	-	-	-	-	-	-	-	-	-	-	-	-
04	5 - 10	2	11	3	-	-	-	-	-	-	-	-	-
05	10 - 20	5	34	29	-	-	-	-	-	-	-	-	-
06	20 - 50	9	59	225	5	71	61	-	-	-	-	-	-
07	50 - 100	9	55	538	4	54	271	1	-	-	1	-	-
08	100 UND MEHR	3	21	324	5	62	624	5	-	-	1	-	-
09	ZUSAMMEN	28	179	1119	14	187	956	6	178	637	2	152	44

FORST

10	UNTER 1	-	-	-	-	-	-	-	-	-	-	-	-
11	1 - 2	-	-	-	-	-	-	-	-	-	-	-	-
12	2 - 5	-	-	-	-	-	-	-	-	-	-	-	-
13	5 - 10	4	30	0	-	-	-	-	-	-	-	-	-
14	10 - 20	3	22	1	3	36	-	-	-	-	-	-	-
15	20 - 50	2	-	-	1	-	-	12	381	1	-	-	-
16	50 - 100	-	-	-	1	-	-	3	-	-	9	692	6
17	100 UND MEHR	1	-	-	1	-	-	1	-	-	3	194	-
18	ZUSAMMEN	10	76	1	6	81	-	16	512	1	12	887	6

INS

19	UNTER 1	-	-	-	-	-	-	-	-	-	-	-	-
20	1 - 2	-	-	-	-	-	-	-	-	-	-	-	-
21	2 - 5	-	-	-	-	-	-	-	-	-	-	-	-
22	5 - 10	6	40	4	-	-	-	-	-	-	-	-	-
23	10 - 20	8	56	29	3	36	-	-	-	-	-	-	-
24	20 - 50	11	74	225	6	91	61	12	381	1	-	-	-
25	50 - 100	9	55	538	5	66	271	4	148	7	10	756	13
26	100 UND MEHR	4	30	324	6	75	624	6	161	630	4	282	37
27	INSGESAMT	38	256	1119	20	268	956	22	690	638	14	1039	50

BETRIEBE, DEREN INHABER

28	UNTER 1	-	-	-	-	-	-	-	-	-	-	-	-
29	1 - 2	-	-	-	-	-	-	-	-	-	-	-	-
30	2 - 5	-	-	-	-	-	-	-	-	-	-	-	-
31	5 - 10	6	40	4	-	-	-	-	-	-	-	-	-
32	10 - 20	7	49	29	3	36	-	-	-	-	-	-	-
33	20 - 50	11	74	225	5	71	61	5	158	1	-	-	-
34	50 - 100	9	55	538	4	54	271	3	124	7	7	-	-
35	100 UND MEHR	3	21	324	5	62	624	5	140	630	1	-	-
36	ZUSAMMEN	36	240	1119	17	223	956	13	421	638	8	608	43

WALDFLAECHE VON ... BIS UNTER ... HA

100 - 200					200 - 500					500 - 1 000					1 000 UND MEHR				
BETR.	WF	I	LF	I	BETR.	WF	I	LF	I	BETR.	WF	I	LF	I	BETR.	WF	I	LF	I
36	37		38		39	40		41		42	43		44		45	46		47	

LICHE BETRIEBE

-	-	-	-	-	-	-	-	-	-	-	-	-	-	-	-	-	-	-	-	- 01
-	-	-	-	-	-	-	-	-	-	-	-	-	-	-	-	-	-	-	-	- 02
-	-	-	-	-	-	-	-	-	-	-	-	-	-	-	-	-	-	-	-	- 03
-	-	-	-	-	-	-	-	-	-	-	-	-	-	-	-	-	-	-	-	- 04
-	-	-	-	-	-	-	-	-	-	-	-	-	-	-	-	-	-	-	-	- 05
-	-	-	-	-	-	-	-	-	-	-	-	-	-	-	-	-	-	-	-	- 06
-	-	-	-	-	-	-	-	-	-	-	-	-	-	-	-	-	-	-	-	- 07
2	281		181		2	406		345		-	-		-		-	-		-	-	- 08
2	281		181		2	406		345		-	-		-		-	-		-	-	- 09

BETRIEBE

-	-	-	-	-	-	-	-	-	-	-	-	-	-	-	-	-	-	-	-	- 10
-	-	-	-	-	-	-	-	-	-	-	-	-	-	-	-	-	-	-	-	- 11
-	-	-	-	-	-	-	-	-	-	-	-	-	-	-	-	-	-	-	-	- 12
-	-	-	-	-	-	-	-	-	-	-	-	-	-	-	-	-	-	-	-	- 13
-	-	-	-	-	-	-	-	-	-	-	-	-	-	-	-	-	-	-	-	- 14
-	-	-	-	-	-	-	-	-	-	-	-	-	-	-	-	-	-	-	-	- 15
-	-	-	-	-	-	-	-	-	-	-	-	-	-	-	-	-	-	-	-	- 16
17	2520		9		21	6845		11		11	8540		-		21	52449		-	-	9 17
17	2520		9		21	6845		11		11	8540		-		21	52449		-	-	9 18

GESAMT

-	-	-	-	-	-	-	-	-	-	-	-	-	-	-	-	-	-	-	-	- 19
-	-	-	-	-	-	-	-	-	-	-	-	-	-	-	-	-	-	-	-	- 20
-	-	-	-	-	-	-	-	-	-	-	-	-	-	-	-	-	-	-	-	- 21
-	-	-	-	-	-	-	-	-	-	-	-	-	-	-	-	-	-	-	-	- 22
-	-	-	-	-	-	-	-	-	-	-	-	-	-	-	-	-	-	-	-	- 23
-	-	-	-	-	-	-	-	-	-	-	-	-	-	-	-	-	-	-	-	- 24
-	-	-	-	-	-	-	-	-	-	-	-	-	-	-	-	-	-	-	-	- 25
19	2801		190		23	7251		355		11	8540		-		21	52449		-	-	9 26
19	2801		190		23	7251		355		11	8540		-		21	52449		-	-	9 27

NATUERLICHE PERSONEN SIND

-	-	-	-	-	-	-	-	-	-	-	-	-	-	-	-	-	-	-	-	- 28
-	-	-	-	-	-	-	-	-	-	-	-	-	-	-	-	-	-	-	-	- 29
-	-	-	-	-	-	-	-	-	-	-	-	-	-	-	-	-	-	-	-	- 30
-	-	-	-	-	-	-	-	-	-	-	-	-	-	-	-	-	-	-	-	- 31
-	-	-	-	-	-	-	-	-	-	-	-	-	-	-	-	-	-	-	-	- 32
-	-	-	-	-	-	-	-	-	-	-	-	-	-	-	-	-	-	-	-	- 33
-	-	-	-	-	-	-	-	-	-	-	-	-	-	-	-	-	-	-	-	- 34
4	476		28		5	1141		345		-	-		-		-	-		-	-	- 35
4	476		28		5	1141		345		-	-		-		-	-		-	-	- 36

10 SAARLAND

				DAVON BETRIEBE										
				OHNE				MIT						
								WALDFLAECHEN (WF)						
NR.	LANDW. GENUTZTE FLAECHEN VON ... BIS UNTER ... HA	BETRIEBE INSGESAMT	BETRIEBE	BF HA	HA	LF HA	BETRIEBE	BF HA	HA	LF HA	WF HA	WF HA		
		1	2	3	4	5	6	7	8	9	10	11		
LANDWIRTSCHAFT														
01	0 AR	21	20	50	-	1		
02	0,01-	139	112	148	55	27		
03	1 - 2	298	210	352	299	88	274	126	85					
04	2 - 5	603	453	1594	1501	150	690	490	131					
05	5 - 10	419	299	2121	2069	120	1166	846	251					
06	10 - 15	254	194	2384	2326	60	852	747	87					
07	15 - 20	189	144	2493	2457	45	987	778	168					
08	20 - 30	283	191	4678	4614	92	2440	2253	149					
09	30 - 50	276	169	6642	6571	107	4572	4212	243					
10	50 - 100	387	225	16023	15900	162	12437	11667	593					
11	100 UND MEHR	103	49	6193	6142	54	8022	7326	528					
12	ZUSAMMEN	2972	2066	42677	41935	906	31501	28459	2260					
13	DAR. 1 U.M.	2812	1934	42480	41880	878	31441	28444	2237					
BETRIEBE														
14	0 AR	139	20	50	-	119	84555	-	68686					
15	0,01-	154	112	148	55	42	221	18	161					
16	1 - 2	299	210	352	299	89	1065	127	448					
17	2 - 5	604	453	1594	1501	151	1168	493	504					
18	5 - 10	423	299	2121	2069	124	3651	876	2647					
19	10 - 15	254	194	2384	2326	60	852	747	87					
20	15 - 20	189	144	2493	2457	45	987	778	168					
21	20 - 30	283	191	4678	4614	92	2440	2253	149					
22	30 - 50	276	169	6642	6571	107	4572	4212	243					
23	50 - 100	387	225	16023	15900	162	12437	11667	593					
24	100 UND MEHR	103	49	6193	6142	54	8022	7326	528					
25	INSGESAMT	3111	2066	42677	41935	1045	119970	28496	74216					
26	DAR. 1 U.M.	2818	1934	42480	41880	884	35194	28478	5369					
LANDW. BETRIEBE, DEREN INHABER														
27	0 AR	21	20	50	-	1		
28	0,01-	136	109	144	53	27		
29	1 - 2	296	208	348	297	88	274	126	85					
30	2 - 5	602	452	1589	1498	150	690	490	131					
31	5 - 10	417	298	2112	2062	119	1095	839	187					
32	10 - 15	254	194	2384	2326	60	852	747	87					
33	15 - 20	189	144	2493	2457	45	987	778	168					
34	20 - 30	282	190	4649	4585	92	2440	2253	149					
35	30 - 50	274	169	6642	6571	105	4476	4119	241					
36	50 - 100	386	224	15947	15826	162	12437	11667	593					
37	100 UND MEHR	100	48	6078	6027	52	7547	7043	356					
38	ZUSAMMEN	2957	2056	42435	41702	901	30859	28077	2021					
39	DAR. 1 U.M.	2800	1927	42242	41649	873	30799	28062	1998					
041	STADTVERBAND SAARBRUECKE	295	254	3925	3825	41	1743	1685	28					
042	KREIS MERZIG-WADERN	820	478	8278	8155	342	9138	8227	698					
043	KREIS NEUNKIRCHEN	251	223	5784	5696	28	1018	952	36					
044	KREIS SAARLOUIS	549	435	9260	9079	114	5348	4869	369					
045	SAAR-PFALZ-KREIS	491	409	9944	9783	82	3436	3070	259					
046	KREIS ST. WENDEL	566	267	5486	5396	299	10818	9657	870					
041	STADTVERBAND SAARBRUECKE	293	252	3809	3710	41	1743	1685	28					
042	KREIS MERZIG-WADERN	817	477	8249	8126	340	9017	8172	633					
043	KREIS NEUNKIRCHEN	251	223	5784	5696	28	1018	952	36					
044	KREIS SAARLOUIS	545	431	9250	9073	114	5348	4869	369					
045	SAAR-PFALZ-KREIS	489	407	9866	9708	82	3436	3070	259					
046	KREIS ST. WENDEL	562	266	5476	5390	296	10296	9330	897					

DAVON (SP.5) BETRIEBE MIT WALDFLAECHE VON ... BIS UNTER ... HA

		0,01 - 1			1 - 2			2 - 3			3 - 4			
		I	WF	I	I	WF	I	I	WF	I	I	WF	I	LF
BE-	I	HA	I	HA	I	HA	I	HA	I	HA	I	HA	I	HA
TRIEBE	9	10	11	12	13	14	15	16	17	18	19	20	I	

LICHE BETRIEBE

1	.	-	-	-	-	-	-	-	-	-	-	-	-	01
17	.	9	8	12	5	2	-5	-	-	-	-	-	-	02
62	22	90	16	22	24	4	11	4	2	7	3	03		
108	40	344	24	30	83	9	20	33	4	13	14	04		
70	27	487	29	39	216	10	24	66	4	14	28	05		
33	16	409	16	21	201	3	7	37	3	10	36	06		
26	10	453	8	10	134	4	9	73	3	10	53	07		
46	19	1145	25	32	596	7	17	168	5	16	120	08		
47	22	1799	35	46	1409	12	28	471	7	24	299	09		
75	33	5393	42	56	2905	18	41	1398	6	20	447	10		
20	8	2399	10	14	1484	8	-19	-965	4	14	598	11		
505	204	12529	213	283	7058	77	181	3217	38	126	1599	12		
487	197	12519	205	271	7053	75	176	3216	38	126	1599	13		

INSGESAMT

1	.	-	9	12	-	2	4	-	3	10	-	14		
17	.	9	16	23	5	4	9	2	-	-	-	15		
62	22	90	16	22	24	4	11	4	2	7	3	16		
108	40	344	24	30	83	9	20	33	4	13	14	17		
70	27	487	29	39	216	10	24	66	4	14	28	18		
33	16	409	16	21	201	3	7	37	3	10	36	19		
26	10	453	8	10	134	4	9	73	3	10	53	20		
46	19	1145	25	32	596	7	17	168	5	16	120	21		
47	22	1799	35	46	1409	12	28	471	7	24	299	22		
75	33	5393	42	56	2905	18	41	1398	6	20	447	23		
20	8	2399	10	14	1484	8	19	965	4	14	598	24		
505	204	12529	230	306	7058	81	189	3218	41	136	1599	25		
487	197	12519	205	271	7053	75	176	3216	38	126	1599	26		

NATUERLICHE PERSONEN SIND

1	.	-	-	-	-	-	-	-	-	-	-	-	-	27
17	.	9	8	12	5	2	5	1	-	-	-	-	-	28
62	22	90	16	22	24	4	11	4	2	7	3	29		
108	40	344	24	30	83	9	20	33	4	13	14	30		
70	27	487	29	39	216	10	24	66	4	14	28	31		
33	16	409	16	21	201	3	7	37	3	10	36	32		
26	10	453	8	10	134	4	9	73	3	10	53	33		
46	19	1145	25	32	596	7	17	168	5	16	120	34		
47	22	1799	33	43	1316	12	28	471	7	24	299	35		
75	33	5393	42	56	2905	18	41	1398	6	20	447	36		
19	8	2278	10	14	1484	8	19	965	4	14	598	37		
504	203	12408	211	281	6965	77	181	3217	38	126	1599	38		
486	197	12398	203	269	6961	75	176	3216	38	126	1599	39		
30	12	1372	9	11	172	1	.	.	1	.	.	041		
211	83	4277	72	92	2001	32	75	936	12	39	422	042		
20	6	474	4	4	219	2	.	.	-	-	-	043		
63	23	1897	35	46	1492	6	15	357	5	17	342	044		
50	21	1466	11	14	406	10	24	566	1	.	.	045		
131	59	3043	62	115	2767	26	60	1176	19	63	757	046		
30	12	1372	9	11	172	1	.	.	1	.	.	041		
211	83	4277	71	91	1953	32	75	936	12	39	422	042		
20	6	474	4	4	219	2	.	.	-	-	-	043		
63	23	1897	35	46	1492	6	15	357	5	17	342	044		
50	21	1466	11	14	406	10	24	566	1	.	.	045		
130	59	2922	81	114	2723	26	60	1176	19	63	757	046		

10 SAARLAND

DAVON (SP.5) BETRIEBE MIT WALDFLAECHEN

I I I I I I I I I I I	LANDW. GENUTZTE FLAECHE	I I I I I I I I I I I	4 - 5		5 - 7,5		7,5 - 10									
			BE- TRIEBE 21	WF HA 22	WF HA 23	BE- TRIEBE 24	WF HA 25	WF HA 26	BE- TRIEBE 27	WF HA 28	WF HA 29	WF HA 29	WF HA 29	WF HA 29	WF HA 29	WF HA 29
01	0 AR		-	-	-	-	-	-	-	-	-	-	-	-	-	-
02	0,01-	1	-	-	-	-	-	-	-	-	-	-	-	-	-	-
03	1 -	2	2	9	2	1	.	.	1	.	.	1
04	2 -	5	2	9	6	3	18	9	-	-	-	-	-	-	-	-
05	5 -	10	2	8	15	1	.	.	-	-	-	-	-	-	-	-
06	10 -	15	3	13	40	1	.	.	-	-	-	-	-	-	-	-
07	15 -	20	1	.	.	1	.	.	-	-	-	-	-	-	-	-
08	20 -	30	2	.	.	3	17	69	3	24	77	-	-	-	-	-
09	30 -	50	-	-	-	4	23	149	-	-	-	-	-	-	-	-
10	50 -	100	4	17	262	6	34	372	2	.	.	-	-	-	-	-
11	100 UND MEHR		3	13	381	2	14	231	-	-	-	-	-	-	-	-
12	ZUSAMMEN		19	84	775	22	130	866	6	50	252	-	-	-	-	-
13	DAR. 1 U.M.		19	84	775	22	130	866	6	50	252	-	-	-	-	-
LANDWIRTSCHAFT																
14	0 AR		1	.	.	4	.	.	4	35	-	-	-	-	-	-
15	0,01-	1	-	-	-	1	.	.	1	.	.	-	-	-	-	-
16	1 -	2	2	9	2	1	.	.	1	.	.	-	-	-	-	-
17	2 -	5	2	9	6	3	18	9	-	-	-	-	-	-	-	-
18	5 -	10	2	8	15	1	.	.	-	-	-	-	-	-	-	-
19	10 -	15	3	13	40	1	.	.	-	-	-	-	-	-	-	-
20	15 -	20	1	.	.	1	.	.	-	-	-	-	-	-	-	-
21	20 -	30	2	9	55	3	17	69	3	24	77	-	-	-	-	-
22	30 -	50	-	-	-	4	23	149	-	-	-	-	-	-	-	-
23	50 -	100	4	17	262	6	34	372	2	.	.	-	-	-	-	-
24	100 UND MEHR		3	13	381	2	14	231	-	-	-	-	-	-	-	-
25	INSGESAMT		20	88	775	27	163	867	11	92	253	-	-	-	-	-
26	DAR. 1 U.M.		19	84	775	22	130	866	6	50	252	-	-	-	-	-
BETRIEBE																
27	0 AR		-	-	-	-	-	-	-	-	-	-	-	-	-	-
28	0,01-	1	-	-	-	-	-	-	-	-	-	-	-	-	-	-
29	1 -	2	2	9	2	1	.	.	1	.	.	-	-	-	-	-
30	2 -	5	2	9	6	3	18	9	-	-	-	-	-	-	-	-
31	5 -	10	2	8	15	1	.	.	-	-	-	-	-	-	-	-
32	10 -	15	3	13	40	1	.	.	-	-	-	-	-	-	-	-
33	15 -	20	1	.	.	1	.	.	-	-	-	-	-	-	-	-
34	20 -	30	2	.	.	3	17	69	3	24	77	-	-	-	-	-
35	30 -	50	-	-	-	4	23	149	-	-	-	-	-	-	-	-
36	50 -	100	4	17	262	6	34	372	2	.	.	-	-	-	-	-
37	100 UND MEHR		3	13	381	2	14	231	-	-	-	-	-	-	-	-
38	ZUSAMMEN		19	84	775	22	130	866	6	50	252	-	-	-	-	-
39	DAR. 1 U.M.		19	84	775	22	130	866	6	50	252	-	-	-	-	-
041	STADTVERBAND SAARBRUECKE		-	-	-	-	-	-	-	-	-	-	-	-	-	-
042	KREIS MERZIG-WADERN		6	27	142	4	22	120	-	-	-	-	-	-	-	-
043	KREIS NEUNKIRCHEN		-	-	-	1	.	.	-	-	-	-	-	-	-	-
044	KREIS SAARLOUIS		-	-	-	1	.	.	-	-	-	-	-	-	-	-
045	SAAR-PFALZ-KREIS		2	9	202	3	18	197	-	-	-	-	-	-	-	-
046	KREIS ST.WENDEL		11	48	432	13	78	526	6	50	252	-	-	-	-	-
041	STADTVERBAND SAARBRUECKE		-	-	-	-	-	-	-	-	-	-	-	-	-	-
042	KREIS MERZIG-WADERN		6	27	142	4	22	120	-	-	-	-	-	-	-	-
043	KREIS NEUNKIRCHEN		-	-	-	1	.	.	-	-	-	-	-	-	-	-
044	KREIS SAARLOUIS		-	-	-	1	.	.	-	-	-	-	-	-	-	-
045	SAAR-PFALZ-KREIS		2	9	202	3	18	197	-	-	-	-	-	-	-	-
046	KREIS ST.WENDEL		11	48	432	13	78	526	6	50	252	-	-	-	-	-

VON ... BIS UNTER ... HA

10 - 20				20 - 50				50 - 100				100 UND MEHR							
BE- TRIEBE 30	I I I I I	WF HA 31	I I I I I	LF HA 32	BE- TRIEBE 33	I I I I I	WF HA 34	I I I I I	LF HA 35	BE- TRIEBE 36	I I I I I	WF HA 37	I I I I I	LF HA 38	BE- TRIEBE 39	I I I I I	WF HA 40	I I I I I	LF HA 41

LICHE BETRIEBE

-	-	-	-	-	-	-	-	-	-	-	-	-	-	-	-	-	-	-	-	-	01
-	-	-	-	-	-	-	-	-	-	-	-	-	-	-	-	-	-	-	-	-	02
-	-	-	-	-	-	-	-	-	-	-	-	-	-	-	-	-	-	-	-	-	03
-	-	-	-	-	-	-	-	-	-	-	-	-	-	-	-	-	-	-	-	-	04
2		30		13	1					1											05
1																					06
1															1						07
1																					08
1										1											09
4		53		315	4		119		318						1						10
4		50		532	1										2		375		423		11
14		187		956	6		178		637	2		152		44	4		687		525		12
14		187		956	6		178		637	2		152		44	4		687		525		13

INSGESAMT

6		81		-	14		462		-	10		742		-	65		67307		-	14	
-		-		-	2		50		1	1		-		-	-		-		-	-	15
-		-		-	-		-		-	-		-		-	1		-		-	-	16
-		-		-	-		-		-	-		-		-	1		-		-	-	17
2		30		13	1					2		149		12	3		2311		24		18
1																					19
1															1						20
1																					21
1										1											22
4		53		315	4		119		318						1						23
4		50		532	1										2						24
20		268		956	22		690		638	14		1039		50	74		71040		554		25
14		187		956	6		178		637	3		237		49	9		3734		554		26

NATUERLICHE PERSONEN SIND

-		-		-	-		-		-	-		-		-	-		-		-	-	27
-		-		-	-		-		-	-		-		-	-		-		-	-	28
-		-		-	-		-		-	-		-		-	-		-		-	-	29
-		-		-	-		-		-	-		-		-	-		-		-	-	30
2		30		13	1																31
1																					32
1															1						33
1																					34
1										1											35
4		53		315	4		119		318						1						36
4		50		532	1										1						37
14		187		956	6		178		637	1					3		516		364		38
14		187		956	6		178		637	1					3		516		364		39
-		-		-	-		-		-	-		-		-	-		-		-	-	041
-		-		-	3		94		238	1		-		-	1		-		-	-	042
1																					043
1					2										1						044
4		60		208											1						045
8		101		498	1					1					1						046
-		-		-	-		-		-	-		-		-	-		-		-	-	041
1					3		94		238						1						042
1																					043
1					2										1						044
4		60		208											1						045
8		101		498	1					1											046

6 BETRIEBE MIT LANDWIRTSCHAFTLICH

10 SAARLAND

I I I I I I I I I I	LANDW. GENUTZTE FLAECHE	I I I I I I I I I I	LANDWIRTSCHAFTLICH GENUTZTE FLAECHE		ACKERLAND		ZUSAMMEN			DAUER	
			INSGESAMT		BETRIEBE	FLAECHE HA	BETRIEBE	FLAECHE HA	BETRIEBE	FLAECHE HA	
NR. I	VON ... BIS UNTER ... HA		BETRIEBE	FLAECHE HA	BETRIEBE	FLAECHE HA	BETRIEBE	FLAECHE HA	BETRIEBE	FLAECHE HA	
			1	2	3	4	5	6			

LANDWIRTSCHAFT

01	0 AR		-	-	-	-	-	-	-	-
02	0,01-	1	139	70	88	28	28	28	11	
03	1 -	2	298	426	189	152	225	225	218	
04	2 -	5	603	1991	461	900	508	981		
05	5 -	10	419	2916	347	1465	341	1316		
06	10 -	15	254	3073	230	1788	222	1217		
07	15 -	20	189	3235	173	1958	162	1213		
08	20 -	30	283	6867	271	4008	262	2817		
09	30 -	50	276	10783	264	5990	261	4739		
10	50 -	100	387	27567	378	14649	373	12884		
11	100 UND MEHR		103	13468	100	7705	98	5758		
12	INSGESAMT		2951	70394	2501	38643	2480	31154		
13	1 UND MEHR		2812	70324	2413	38615	2452	31142		
14	10 UND MEHR		1492	64992	1416	36099	1378	28627		
15	20 UND MEHR		1049	58684	1013	32353	994	26197		
16	30 UND MEHR		766	51817	742	28344	732	23380		

FORST

17	INSGESAMT		21	37	8	11	4	3		
18	1 UND MEHR		95,3	99,9	96,5	99,9	98,9	100,0		
19	10 UND MEHR		50,6	92,3	56,6	93,4	55,6	91,9		
20	20 UND MEHR		35,5	83,4	40,5	83,7	40,1	84,1		
21	30 UND MEHR		26,0	73,6	29,7	73,3	29,5	75,0		

ANTEIL DER LANDW. BETRIEBE AN

041	STADTVERBAND SAARBRUECKE		293	5510	236	3171	247	2284		
042	KREIS MERZIG-WADERN		813	18382	705	8653	684	7437		
043	KREIS NEUNKIRCHEN		251	8648	191	3155	225	3462		
044	KREIS SAARLOUIS		548	13948	487	9280	402	4590		
045	SAAR-PFALZ-KREIS		486	12853	412	7052	427	5688		
046	KREIS ST. WENDEL		560	15053	470	7311	495	7693		

I I I I I I I I I I	LANDW. GENUTZTE FLAECHE	I I I I I I I I I I	HAUS- UND NUTZGAERTEN		ZUSAMMEN		OBSTANLAGEN		BAUMSCHULEN		DAUER
			BETRIEBE	FLAECHE HA	BETRIEBE	FLAECHE HA	BETRIEBE	FLAECHE HA	BETRIEBE	FLAECHE HA	
NR. I	VON ... BIS UNTER ... HA		BETRIEBE	FLAECHE HA	BETRIEBE	FLAECHE HA	BETRIEBE	FLAECHE HA	BETRIEBE	FLAECHE HA	
			15	16	17	18	19	20	21	22	

LANDWIRTSCHAFT

01	0 AR		-	-	-	-	-	-	-	-
02	0,01-	1	44	4	56	27	48	23	5	1
03	1 -	2	142	14	63	41	55	30	3	4
04	2 -	5	241	22	86	88	68	41	10	23
05	5 -	10	133	13	47	122	33	31	6	38
06	10 -	15	80	8	23	60	14	19	3	27
07	15 -	20	45	4	12	60	11	23	2	
08	20 -	30	81	10	10	31	7			
09	30 -	50	78	11	13	43	11	5	1	
10	50 -	100	87	20	16	14	14	13		
11	100 UND MEHR		21	4	2	0	1			
12	INSGESAMT		952	110	328	487	262	212	30	151
13	1 UND MEHR		908	106	272	460	214	189	25	151
14	10 UND MEHR		392	58	76	209	58	87	6	85
15	20 UND MEHR		267	45	41	89	33	45	1	
16	30 UND MEHR		186	35	31	57	26	18	1	

FORST

17	INSGESAMT		13	1	6	22	5	11	1	
18	1 UND MEHR		95,4	96,7	82,9	94,4	81,7	89,3	83,3	99,6
19	10 UND MEHR		41,2	52,4	23,2	42,9	22,1	41,1	20,0	56,2
20	20 UND MEHR		28,0	41,2	12,5	18,2	12,6	21,2	3,3	24,2
21	30 UND MEHR		19,5	31,9	9,5	11,8	9,9	8,4	3,3	24,2

ANTEIL DER LANDW. BETRIEBE AN

041	STADTVERBAND SAARBRUECKE		108	12	31	42	23	6	7	36
042	KREIS MERZIG-WADERN		328	35	136	247	97	75	9	86
043	KREIS NEUNKIRCHEN		58	6	17	25	13	9	1	
044	KREIS SAARLOUIS		168	16	59	62	54	51	5	11
045	SAAR-PFALZ-KREIS		125	25	38	78	31	49	5	7
046	KREIS ST. WENDEL		165	15	47	34	44	22	3	

1) IM ERTRAG ODER NICHT IM ERTRAG STEHEND.- 2) EINSCHL. PAPPELANLAGEN UND WEIHNACHTSBAUKULTUREN AUSSERHALB DES

GENUTZTER FLAECHE NACH KULTURARTEN 1991

10 SAARLAND

GRUENLAND

WIESEN			MAEHWEIDEN			DAUERWEIDEN			HUTUNGEN UND STREUWIESEN		
BETRIEBE	I	FLAECHE HA	BETRIEBE	I	FLAECHE HA	BETRIEBE	I	FLAECHE HA	BETRIEBE	I	FLAECHE HA
7	I	8	9	I	10	11	I	12	13	I	14

LICHE BETRIEBE

-	-	-	-	-	-	-	-	-	-	-	-	01
20	I	8	6	I	2	4	I	2	-	I	-	02
150	I	121	56	I	41	57	I	45	16	I	11	03
368	I	513	142	I	204	153	I	230	25	I	34	04
262	I	731	115	I	301	96	I	243	22	I	40	05
171	I	672	71	I	280	76	I	242	11	I	22	06
124	I	715	50	I	247	57	I	210	8	I	41	07
206	I	1506	127	I	850	102	I	432	13	I	28	08
211	I	2199	156	I	1670	120	I	825	11	I	44	09
308	I	6233	248	I	4492	187	I	1985	25	I	175	10
83	I	2380	68	I	1958	63	I	1142	10	I	278	11
1903	I	15077	1039	I	10046	915	I	5356	141	I	674	12
1883	I	15070	1033	I	10044	911	I	5355	141	I	674	13
1103	I	13705	720	I	9497	605	I	4836	78	I	589	14
808	I	12318	599	I	8969	472	I	4384	59	I	525	15
602	I	10812	472	I	8120	370	I	3952	46	I	497	16

BETRIEBE

3	I		1	I		-	I	-	-	I	-	17
---	---	--	---	---	--	---	---	---	---	---	---	----

ZEILE 12 (INSGESAMT) IN PROZENT

98,9	100,0	99,4	100,0	99,6	100,0	100,0	100,0	100,0	100,0	18
58,0	90,9	69,3	94,5	66,1	90,3	55,3	87,4	19		
42,5	81,7	57,7	89,3	51,6	81,8	41,8	78,0	20		
31,6	71,7	45,4	80,8	40,4	73,8	32,6	73,8	21		

197	1164	95	706	84	392	11	23	041
492	2764	325	2714	294	1776	32	183	042
157	1552	120	1315	91	512	22	83	043
305	1853	187	1549	157	1051	18	37	044
363	3554	119	1296	117	714	25	124	045
389	4090	193	2466	172	913	33	224	046

KULTUREN

REBLAND 1)		KORBWEIDENANLAGEN 2)		NICHT MEHR GENUTZTE LANDWIRTSCHAFTLICHE FLAECHE 3)		WALD 3)					
BETRIEBE	I	FLAECHE HA	BETRIEBE	I	FLAECHE HA	BETRIEBE	I	FLAECHE HA			
23	I	24	25	I	26	27	I	28	29	I	30

LICHE BETRIEBE

-	-	-	-	-	-	-	-	-	-	-	01	
7	I	4	-	I	-	35	I	82	27	I	22	02
5	I	5	2	I	3	45	I	61	88	I	85	03
8	I	15	5	I	9	65	I	62	150	I	131	04
9	I	39	4	I	13	24	I	36	120	I	251	05
6	I	14	1	I	.	8	I	18	60	I	87	06
-	I	-	1	I	.	12	I	24	45	I	168	07
3	I	4	1	I	.	10	I	14	92	I	149	08
1	I	.	1	I	.	11	I	25	107	I	243	09
2	I	.	-	I	-	4	I	11	162	I	593	10
-	I	-	1	I	.	5	I	29	54	I	528	11
41	I	82	16	I	42	219	I	361	905	I	2259	12
34	I	78	16	I	42	184	I	279	878	I	2237	13
12	I	19	5	I	18	50	I	121	520	I	1769	14
6	I	5	3	I	2	30	I	79	415	I	1513	15
3	I	2	2	I	1	20	I	65	323	I	1364	16

BETRIEBE

-	-	1	-	8	138	21	3270	17
---	---	---	---	---	-----	----	------	----

ZEILE 12 (INSGESAMT) IN PROZENT

82,9	95,2	100,0	100,0	84,0	77,2	97,0	99,0	18
29,3	23,5	31,3	41,6	22,8	33,3	57,5	78,3	19
14,6	6,6	18,8	3,9	13,7	21,8	45,9	67,0	20
7,3	1,9	12,5	3,2	9,1	17,8	35,7	60,4	21

-	-	1	.	16	19	41	28	041
41	82	4	4	63	94	342	698	042
-	-	5	15	16	13	28	36	043
-	-	1	.	48	86	114	369	044
-	-	4	21	30	64	82	259	045
-	-	1	.	46	85	298	869	046

WALDES.- 3) DER BETRIEBE MIT LANDWIRTSCHAFTLICH GENUTZTER FLAECHE.

7 BETRIEBE MIT

7.1 NACH

10 SAARLAND

GETREIDE EINSCHL. DAR											
LANDW. GENUTZTE FLAECHE		ACKERLAND		ZUSAMMEN		WEIZEN		ROGGEN		WINTERGERSTE	
NR.	UNTER ... HA	NR.	UNTER ... HA	NR.	UNTER ... HA	NR.	UNTER ... HA	NR.	UNTER ... HA	NR.	UNTER ... HA
1	2	3	4	5	6	7	8	9	10		

LANDWIRTSCHAFT											
01	0 AR	-	-	-	-	-	-	-	-	-	-
02	0,01- 1	88	28	9	5	6	2	1	.	.	.
03	1 - 2	189	152	143	98	71	26	28	.	.	17
04	2 - 5	461	900	409	689	224	147	151	165	67	44
05	5 - 10	347	1465	326	1190	184	241	137	259	48	65
06	10 - 15	230	1788	219	1471	150	318	98	313	55	71
07	15 - 20	173	1958	169	1615	117	306	85	377	59	116
08	20 - 30	271	4008	269	3397	182	659	146	750	123	296
09	30 - 50	264	5990	256	4680	197	985	127	815	160	622
10	50 - 100	378	14649	374	10749	304	2668	206	2060	279	1535
11	100 UND MEHR	100	7705	99	5027	79	1568	50	977	70	776
12	INSGESAMT	2501	38643	2273	28920	1514	6921	1029	5732	878	3531
13	1 UND MEHR	2413	38615	2264	28916	1508	6919	1028	5731	878	3531
14	10 UND MEHR	1416	36099	1386	26940	1029	6504	712	5293	746	3416
15	20 UND MEHR	1013	32353	998	23854	762	5880	529	4603	632	3229
16	30 UND MEHR	742	28344	729	20456	580	5221	383	3853	509	2933

FORST											
17	INSGESAMT	8	11	1	.	1	.	-	-	-	-

ANTEIL DER LANDW. BETRIEBE AN

18	1 UND MEHR	96,5	99,9	99,6	100,0	99,6	100,0	99,9	100,0	100,0	100,0
19	10 UND MEHR	56,6	93,4	61,0	93,2	68,0	94,0	69,2	92,3	85,0	96,7
20	20 UND MEHR	40,5	83,7	43,9	82,5	50,3	85,0	51,4	80,3	72,0	91,4
21	30 UND MEHR	29,7	73,3	32,1	70,7	38,3	75,4	37,2	67,2	58,0	83,1

041	STADTVERBAND SAARBRUECKE	236	3171	198	2540	161	876	99	467	95	299
042	KREIS MERZIG-WADERN	705	8663	671	6467	422	1360	231	919	190	700
043	KREIS NEUNKIRCHEN	191	3155	171	2315	128	721	83	514	86	396
044	KREIS SAARLOUIS	487	9280	411	6816	292	1801	236	1798	172	833
045	SAAR-PFALZ-KREIS	412	7062	381	5029	303	1254	107	594	179	601
046	KREIS ST.WENDEL	470	7311	441	5754	208	909	273	1439	156	702

GARTENGEWAECHSE											
DARUNTER											
LANDW. GENUTZTE FLAECHE		ZUSAMMEN 4)		ZUSAMMEN 2)		GEMUESE, SPARGEL, ERBEEREN		IM WECHSEL MIT GARTENGEWAECHSEN		BLUMEN UND UNTER GLAS I ZUSAMMEN 2)	
NR.	UNTER ... HA	BETR.	FL. HA	BETR.	FL. HA	BETR.	FL. HA	BETR.	FL. HA	BETR.	FL. HA
25	26	27	28	29	30	31	32	33	34	35	37

LANDWIRTSCHAFT											
01	0 AR	-	-	-	-	-	-	-	-	-	-
02	0,01- 1	72	21	9	2	3	0	6	2	3	0
03	1 - 2	29	23	17	11	14	9	5	3	1	.
04	2 - 5	42	73	35	62	28	45	10	18	4	7
05	5 - 10	20	81	18	67	17	56	5	11	5	10
06	10 - 15	12	35	10	71	9	48	6	23	3	.
07	15 - 20	4	35	2	16	2	16	1	.	1	.
08	20 - 30
09	30 - 50	4	.	4	.	3	.	2	.	.	.
10	50 - 100	5	9	5	9	4	8	2	1	2	1
11	100 UND MEHR	1	.	1	.	1
12	INSGESAMT	189	334	101	246	81	189	37	57	19	18
13	1 UND MEHR	117	313	92	244	78	189	31	55	16	18
14	10 UND MEHR	26	136	22	103	19	79	11	24	6	1
15	20 UND MEHR	10	16	10	16	8	15	4	1	2	1
16	30 UND MEHR	10	16	10	16	8	15	4	1	2	1

FORST											
17	INSGESAMT	3	4	1	.	1	.	-	-	-	-

ANTEIL DER LANDW. BETRIEBE AN

18	1 UND MEHR	61,9	93,8	91,1	99,1	96,3	99,8	83,8	96,8	84,2	97,5
19	10 UND MEHR	13,8	40,8	21,8	41,8	23,5	41,8	29,7	42,1	31,6	2,8
20	20 UND MEHR	5,3	4,9	9,9	6,6	9,9	8,1	10,8	1,9	10,5	2,8
21	30 UND MEHR	5,3	4,9	9,9	6,6	9,9	8,1	10,8	1,9	10,5	2,8

041	STADTVERBAND SAARBRUECKE	33	12	6	1	5	.	1	.	1	.
042	KREIS MERZIG-WADERN	14	25	7	1	5	.	2	.	.	.
043	KREIS NEUNKIRCHEN	17	15	2	1	2	1
044	KREIS SAARLOUIS	82	255	65	230	51	176	25	53	14	17
045	SAAR-PFALZ-KREIS	29	20	12	10	10	8	5	2	2	.
046	KREIS ST.WENDEL	14	7	9	4	8	3	4	.	2	.

1) ZUM AUSREIFEN.- 2) OHNE SAMENBAU.- 3) OHNE SAMENBAU; RUNKELRUEBEN, KOHLRUEBEN, ALLE ANDEREN HACKFRUECHTE (Z.B. NUTZGAERTEN.- 5) RAPS UND RUEBSEN, HOPFEN, TABAK, RUEBEN UND GRAESER ZUR SAMENGEWINNUNG, ALLE ANDEREN HANDELSGE
7) GRUEN- UND SILOHAIS, KLEE, KLEEGRAS UND KLEE-LUZERNE-GEWISCH, LUZERNE, GRASANBAU AUF DEM ACKERLAND, SERRADELLA U.A.

ACKERLAND 1991

FRUCHTARTEN

10 SAARLAND

KOERNERMAIS UNTER												ZUCKERRUEBEN 2)				FUTTERHACK-FRUECHTE 3)			
SOMMERGERSTE				HAFER				KOERNERMAIS				KARTOFFELN				HUELSEN-FRUECHTE 1)			
BETR.	FL.	BETR.	FL.	BETR.	FL.	BETR.	FL.	BETR.	FL.	BETR.	FL.	BETR.	FL.	BETR.	FL.	BETR.	FL.		
11	12	13	14	15	16	17	18	19	20	21	22	23	24	25	26	27	28		

LICHE BETRIEBE

-	-	-	-	-	-	-	-	-	-	-	-	-	-	-	-	-	-	01
2	1	3	1	-	-	-	-	-	12	1	-	-	-	1	-	-	-	02
52	21	73	26	1	-	-	-	3	1	108	20	-	-	20	-	-	-	03
184	144	248	164	2	1	4	2	247	55	-	-	-	-	70	14	04	-	-
193	300	212	253	5	4	2	2	185	53	-	-	-	-	74	22	05	-	-
146	418	161	303	1	-	7	6	102	29	-	-	-	-	52	21	06	-	-
116	420	128	317	6	9	4	8	70	21	-	-	-	-	37	19	07	-	-
197	785	214	695	5	6	3	2	122	35	-	-	-	-	52	31	08	-	-
181	1019	196	828	10	43	6	19	95	38	-	-	-	-	27	26	09	-	-
271	2309	286	1623	9	56	18	61	95	53	-	-	-	-	18	24	10	-	-
69	1021	67	453	2	10	6	95	19	12	-	-	-	-	4	3	11	-	-
1411	6437	1588	4662	41	129	53	185	1055	317	-	-	-	-	355	162	12	-	-
1409	6437	1585	4661	41	129	53	195	1043	316	-	-	-	-	354	162	13	-	-
980	5972	1052	4218	33	124	44	191	503	188	-	-	-	-	190	124	14	-	-
718	5134	763	3598	26	114	33	178	331	138	-	-	-	-	101	84	15	-	-
521	4349	549	2904	21	108	30	176	209	103	-	-	-	-	49	53	16	-	-

BETRIEBE

1	-	-	-	-	-	-	-	4	1	-	-	-	-	-	-	-	-	17
---	---	---	---	---	---	---	---	---	---	---	---	---	---	---	---	---	---	----

ZEILE 12 (INSGESAMT) IN PROZENT

99,9	100,0	99,8	100,0	100,0	100,0	100,0	100,0	98,9	99,6	-	-	-	-	99,7	99,9	18	-	-
69,5	92,8	66,2	90,5	80,5	95,5	83,0	97,9	47,7	59,2	-	-	-	-	53,5	76,5	19	-	-
50,9	79,8	48,0	77,2	63,4	88,2	62,3	90,9	31,4	43,5	-	-	-	-	28,5	51,6	20	-	-
36,9	67,6	34,6	62,3	51,2	83,3	56,6	89,8	19,8	32,3	-	-	-	-	13,8	32,7	21	-	-
105	350	136	446	3	8	4	7	65	16	-	-	-	-	22	6	041	-	-
454	1945	470	1199	11	21	10	15	371	89	-	-	-	-	142	67	042	-	-
65	194	112	327	-	-	5	49	45	23	-	-	-	-	11	8	043	-	-
248	1236	265	851	9	46	8	69	196	75	-	-	-	-	70	28	044	-	-
279	1872	266	659	13	47	20	37	151	43	-	-	-	-	58	31	045	-	-
260	1040	339	1179	5	7	6	19	227	71	-	-	-	-	52	23	046	-	-

ZIERPFLANZEN UNTER GLAS				HANDELSGEMAECHSE OHNE RUEBEN UND GRAESER ZUR SAMEN-GEWINNUNG				FUTTERPFLANZEN DAR. GRUEN- UND SILOMAIS				GRUEN-DUENGENS-PFLANZEN UND SCHWARZBRACHE			
BETR.	FL.	BETR.	FL.	BETR.	FL.	BETR.	FL.	BETR.	FL.	BETR.	FL.	BETR.	FL.	BETR.	FL.
38	39	40	41	42	43	44	45	46	47	48	49	50	51	52	53

LICHE BETRIEBE

-	-	-	-	-	-	-	-	-	-	-	-	-	-	-	-	-	-	01
59	8	8	-	-	-	-	-	-	2	0	1	-	-	3	0	02	-	-
15	7	4	1	-	-	1	-	-	10	5	-	-	-	6	3	03	-	-
10	6	4	15	-	15	-	14	-	42	31	10	-	-	16	20	04	-	-
4	11	2	20	38	20	38	16	31	39	43	17	19	11	37	05	-	-	
2	0	0	27	66	27	66	25	66	43	69	21	18	11	40	06	-	-	
2	0	-	23	70	23	70	23	70	51	99	24	38	15	92	07	-	-	
-	-	-	34	154	34	154	32	143	98	266	76	176	16	123	08	-	-	
-	-	-	54	397	54	397	53	383	148	657	125	486	15	167	09	-	-	
1	-	-	156	1516	156	1516	148	1416	254	2031	232	1533	14	206	10	-	-	
-	-	-	73	1178	73	1178	69	1101	75	1061	69	784	12	328	11	-	-	
93	32	19	403	3437	403	3437	381	3226	762	4261	575	3057	119	1016	12	-	-	
34	25	11	403	3437	403	3437	381	3226	760	4261	574	3057	116	1016	13	-	-	
5	0	1	367	3381	367	3381	350	3179	669	4183	547	3035	83	956	14	-	-	
1	-	-	317	3245	317	3245	302	3043	575	4015	502	2978	57	824	15	-	-	
1	-	-	283	3091	283	3091	270	2899	477	3749	426	2802	41	701	16	-	-	

BETRIEBE

1	-	-	-	-	-	-	-	-	1	-	-	-	-	-	-	-	-	17
---	---	---	---	---	---	---	---	---	---	---	---	---	---	---	---	---	---	----

ZEILE 12 (INSGESAMT) IN PROZENT

36,6	76,3	56,7	100,0	100,0	100,0	100,0	100,0	100,0	99,7	100,0	99,8	100,0	97,5	100,0	18	-	-
5,4	0,8	2,7	91,1	98,4	91,1	98,4	91,9	98,5	87,8	98,1	95,1	99,3	69,7	94,1	19	-	-
1,1	-	0,1	78,7	94,4	78,7	94,4	79,3	94,3	75,5	94,2	87,3	97,4	47,9	81,1	20	-	-
1,1	-	0,1	70,2	89,9	70,2	89,9	70,9	89,9	62,6	88,0	74,1	91,7	34,5	69,0	21	-	-
26	5	5	21	289	21	289	21	282	60	299	45	176	5	3	041	-	-
5	3	1	126	766	126	766	126	765	198	1081	157	910	30	154	042	-	-
14	12	2	30	322	30	322	29	317	63	361	52	280	6	63	043	-	-
27	6	6	80	825	80	825	72	741	141	895	106	676	29	317	044	-	-
16	5	3	75	637	75	637	62	522	178	948	132	596	28	318	045	-	-
5	2	1	71	598	71	598	71	598	122	678	83	419	21	160	046	-	-

FUTTERMOECHREN, FUTTERKOEHL, MARKSTAMMKOEHL, TOPINAMBUR).- 4) EINSCHL. GARTENBAUSAEMEREIEN; OHNE ANBAU IN HAUS- UND WAECHSE (MOHN, KOERNERSENF, FLACHS, HANF, ZICHORIEN, HEIL- UND GEWUERZPFLANZEN U.A.).- 6) WINTER- UND SOMMERFRUCHT.

7 BETRIEBE MIT

7.2 NACH GROSSENKLASSEN

10 SAARLAND

BETRIEBE MIT ACKERFLAECHE

LFDI	NR. I	LANDW. GENUTZTE FLAECHE	VON ... BIS UNTER ... HA	BETRIEBE	INSGESAMT				0,01 - 1				1 - 2			
					LF	HA	ACKER-FLAECHE	BETR.	LF	HA	ACKER-FLAECHE	BETR.	LF	HA	ACKER-FLAECHE	BETR.
				1	2	3	4	5	6	7	8	9				

LANDWIRTSCHAFT

01	0 AR			-	-	-	-	-	-	-	-	-	-	-	-	-
02	0,01-	1		88	38	28	88	38	28							
03	1 -	2		189	273	152	121	172	65	68	101	87				
04	2 -	5		461	1538	900	80	231	39	156	491	227				
05	5 -	10		347	2443	1465	11	78	5	32	211	45				
06	10 -	15		230	2804	1788	3			7						
07	15 -	20		173	2965	1958	1			1						
08	20 -	30		271	6583	4008				1						
09	30 -	50		264	10325	5990										
10	50 -	100		378	26899	14649				1						
11	100 UND MEHR			100	13004	7705										
12	INSGESAMT			2501	66871	38643	304	573	138	266	972	373				
13	1 UND MEHR			2413	66833	38615	216	536	111	266	972	373				
14	10 UND MEHR			1416	62580	36099	4	55	1	10	169	14				
15	20 UND MEHR			1013	56810	32353				2						
16	30 UND MEHR			742	50228	28344				1						

FORST

17	INSGESAMT			8	21	11	5	2	1	1						
----	-----------	--	--	---	----	----	---	---	---	---	--	--	--	--	--	--

ANTEIL DER LANDW. BETRIEBE AN

18	1 UND MEHR			96,5	99,9	99,9	71,1	93,4	80,0	100,0	100,0	100,0				
19	10 UND MEHR			56,6	93,6	93,4	1,3	9,6	1,0	3,8	17,4	3,7				
20	20 UND MEHR			40,5	85,0	83,7				0,8	7,3	0,7				
21	30 UND MEHR			29,7	75,1	73,3				0,4	5,2	0,3				

041	STADTVERBAND SAARBRUECKE			236	5220	3171	44	90	17	23	78	32				
042	KREIS MERZIG-WADERN			705	15551	8663	85	185	41	85	299	119				
043	KREIS NEUNKIRCHEN			191	6213	3155	27	57	10	19	69	24				
044	KREIS SAARLOUIS			487	13679	9280	56	78	25	50	167	73				
045	SAAR-PFALZ-KREIS			412	12061	7062	46	73	22	33	114	46				

046	KREIS ST.WENDEL			470	14147	7311	46	90	24	56	245	78				
-----	-----------------	--	--	-----	-------	------	----	----	----	----	-----	----	--	--	--	--

BETRIEBE MIT ACKERFLAECHE

LFDI	NR. I	LANDW. GENUTZTE FLAECHE	VON ... BIS UNTER ... HA	BETR.	7,5 - 10				10 - 15				15 - 20				20 -
					LF	HA	ACKER-FLAECHE	BETR.	LF	HA	ACKER-FLAECHE	BETR.	LF	HA	ACKER-FLAECHE	BETR.	
				22	23	24	25	26	27	28	29	30	31	32			

LANDWIRTSCHAFT

01	0 AR			-	-	-	-	-	-	-	-	-	-	-	-	-
02	0,01-	1		-	-	-	-	-	-	-	-	-	-	-	-	-
03	1 -	2		-	-	-	-	-	-	-	-	-	-	-	-	-
04	2 -	5		-	-	-	-	-	-	-	-	-	-	-	-	-
05	5 -	10		28	252	239										
06	10 -	15		56	685	480	64	815	741							
07	15 -	20		27	450	237	80	1376	931	39	681	655				
08	20 -	30		28	655	241	105	2512	1304	76	1881	1294	36	886		
09	30 -	50		1			30	1113	369	69	2598	1175	64	2568		
10	50 -	100		5			7			23			29	1822		
11	100 UND MEHR						1			1						
12	INSGESAMT			145	2397	1253	287	6333	3439	208	6681	3543	129	5276		
13	1 UND MEHR			145	2397	1253	287	6333	3439	208	6681	3543	129	5276		
14	10 UND MEHR			117	2145	1013	287	6333	3439	208	6681	3543	129	5276		
15	20 UND MEHR			34	1010	296	143	4142	1767	169	6000	2888	129	5276		
16	30 UND MEHR			6	354	54	38	1630	463	93	4119	1594	93	4390		

FORST

17	INSGESAMT			-	-	-	-	-	-	-	-	-	-	-	-	-
----	-----------	--	--	---	---	---	---	---	---	---	---	---	---	---	---	---

ANTEIL DER LANDW. BETRIEBE AN

18	1 UND MEHR			100,0	100,0	100,0	100,0	100,0	100,0	100,0	100,0	100,0	100,0	100,0	100,0	100,0
19	10 UND MEHR			80,7	89,5	80,9	100,0	100,0	100,0	100,0	100,0	100,0	100,0	100,0	100,0	100,0
20	20 UND MEHR			23,4	42,1	23,6	49,8	65,4	51,4	81,3	89,8	81,5	100,0	100,0	100,0	100,0
21	30 UND MEHR			4,1	14,8	4,3	13,2	25,7	13,5	44,7	61,6	45,0	72,1	83,2		

041	STADTVERBAND SAARBRUECKE			22	330	188	33	701	392	17	465	299	12	400		
042	KREIS MERZIG-WADERN			41	640	349	72	1493	881	54	1655	909	39	1524		
043	KREIS NEUNKIRCHEN			15	397	129	22	631	248	17	689	286	8	468		
044	KREIS SAARLOUIS			18	252	157	44	840	519	37	1124	649	27	960		
045	SAAR-PFALZ-KREIS			28	392	246	60	1350	718	42	1417	705	22	881		

046	KREIS ST.WENDEL			21	386	184	56	1319	682	41	1335	695	21	1043		
-----	-----------------	--	--	----	-----	-----	----	------	-----	----	------	-----	----	------	--	--

VON ... BIS UNTER ... HA

2 - 3			3 - 4			4 - 5			5 - 7,5		
BE- TRIEBE	LF HA	ACKER- FLAECHE HA	BE- TRIEBE	LF HA	ACKER- FLAECHE HA	BE- TRIEBE	LF HA	ACKER- FLAECHE HA	BE- TRIEBE	LF HA	ACKER- FLAECHE HA
10	11	12	13	14	15	16	17	18	19	20	21

LICHE BETRIEBE

-	-	-	-	-	-	-	-	-	-	-	-	01
-	-	-	-	-	-	-	-	-	-	-	-	02
-	-	-	-	-	-	-	-	-	-	-	-	03
140	474	326	62	240	207	23	102	101	-	-	-	04
52	319	125	63	436	208	70	498	306	91	649	536	05
3	39	7	9	98	30	15	170	68	73	878	451	06
3	52	8	2	33	7	5	88	21	15	250	98	07
3	73	7	1	1	1	-	-	-	9	198	58	08
3	107	7	1	1	1	2	-	-	3	112	16	09
-	-	-	-	-	-	1	-	-	4	264	22	10
-	-	-	-	-	-	-	-	-	1	-	6	11
204	1064	480	138	866	457	116	1028	510	196	2451	1188	12
204	1064	480	138	866	457	116	1028	510	196	2451	1188	13
12	272	28	13	189	42	23	428	103	105	1803	652	14
6	181	14	2	2	3	3	170	14	17	675	103	15
3	107	7	1	1	3	3	170	14	8	477	44	16

BETRIEBE

1	-	-	-	-	-	-	-	-	1	-	-	17
---	---	---	---	---	---	---	---	---	---	---	---	----

ZEILE 12 (INSGESAMT) IN PROZENT

100,0	100,0	100,0	100,0	100,0	100,0	100,0	100,0	100,0	100,0	100,0	100,0	100,0	18
5,9	25,5	5,9	9,4	21,9	9,2	19,8	41,6	20,2	53,6	73,5	54,9	19	
2,9	17,0	2,8	1,4	6,7	1,3	2,6	16,5	2,7	8,7	27,5	8,7	20	
1,5	10,1	1,4	0,7	3,8	0,7	2,6	16,5	2,7	4,1	19,5	3,7	21	
17	132	39	9	52	29	12	97	53	12	157	72	041	
76	383	176	36	243	120	40	318	176	65	692	395	042	
8	42	19	10	94	32	3	31	14	12	279	71	043	
34	136	83	37	171	125	21	249	92	44	397	265	044	
30	175	72	22	153	71	10	93	44	30	370	184	045	
39	196	91	24	153	80	30	242	132	33	555	201	046	

VON ... BIS UNTER ... HA

25 - 30			30 - 50			50 - 100			100 UND MEHR			
ACKER- FLAECHE HA	BETR.	LF HA	ACKER- FLAECHE HA	BETR.	LF HA	ACKER- FLAECHE HA	BETR.	LF HA	ACKER- FLAECHE HA	BETR.	LF HA	ACKER- FLAECHE HA
33	34	35	36	37	38	39	40	41	42	43	44	45

LICHE BETRIEBE

-	-	-	-	-	-	-	-	-	-	-	-	-	01
-	-	-	-	-	-	-	-	-	-	-	-	-	02
-	-	-	-	-	-	-	-	-	-	-	-	-	03
-	-	-	-	-	-	-	-	-	-	-	-	-	04
-	-	-	-	-	-	-	-	-	-	-	-	-	05
-	-	-	-	-	-	-	-	-	-	-	-	-	06
-	-	-	-	-	-	-	-	-	-	-	-	-	07
776	12	331	323	-	-	-	-	-	-	-	-	-	08
1410	30	1225	810	61	2450	2183	-	-	-	-	-	-	09
645	46	2759	1252	170	12400	6478	92	7375	5716	-	-	-	10
-	3	354	80	14	1599	615	61	7529	4263	19	3208	2713	11
2831	91	4668	2465	245	16449	9276	153	14904	9979	19	3208	2713	12
2831	91	4668	2465	245	16449	9276	153	14904	9979	19	3208	2713	13
2831	91	4668	2465	245	16449	9276	153	14904	9979	19	3208	2713	14
2831	91	4668	2465	245	16449	9276	153	14904	9979	19	3208	2713	15
2055	79	4337	2141	245	16449	9276	153	14904	9979	19	3208	2713	16

BETRIEBE

-	-	-	-	-	-	-	-	-	-	-	-	-	17
---	---	---	---	---	---	---	---	---	---	---	---	---	----

ZEILE 12 (INSGESAMT) IN PROZENT

100,0	100,0	100,0	100,0	100,0	100,0	100,0	100,0	100,0	100,0	100,0	100,0	100,0	18
100,0	100,0	100,0	100,0	100,0	100,0	100,0	100,0	100,0	100,0	100,0	100,0	100,0	19
100,0	100,0	100,0	100,0	100,0	100,0	100,0	100,0	100,0	100,0	100,0	100,0	100,0	20
72,6	86,8	92,9	86,9	100,0	100,0	100,0	100,0	100,0	100,0	100,0	100,0	100,0	21
267	9	448	245	12	771	421	11	989	654	3	511	463	041
861	27	1485	727	59	4045	2269	26	2588	1641	-	-	-	042
175	6	329	163	32	2043	1166	12	1089	820	-	-	-	043
586	15	660	406	53	3153	1989	40	3598	2685	11	1894	1626	044
477	14	658	377	35	2377	1390	38	3711	2468	2	297	243	045
466	20	1089	546	54	4060	2041	26	2930	1712	3	506	381	046

B BETRIEBE MIT

10 SAARLAND

BETRIEBE MIT DAUERGRUENLAND

LFDI	NR.	LANDW. GENUTZTE FLAECHE	VON ... BIS	HA	INSGESAMT			0,01 - 1			1 - 2		
					BETRIEBE	LF	DAUER-GRUENL.	BETRIEBE	LF	DAUER-GRUENL.	BETRIEBE	LF	DAUER-GRUENL.
					1	2	3	4	5	6	7	8	9

LANDWIRTSCHAFT

01	0 AR												
02	0,01-	1			28	20	11	28	20	11			
03	1 -	2			225	328	218	106	149	60	119	179	159
04	2 -	5			508	1667	981	90	264	49	182	574	254
05	5 -	10			341	2397	1316	25	165	16	33	237	48
06	10 -	15			222	2684	1217	8	95	5	23	276	31
07	15 -	20			162	2775	1213	5	89	2	5	84	7
08	20 -	30			262	6367	2817	4	89	2	3	63	4
09	30 -	50			261	10210	4739	3	114	1	8	305	11
10	50 -	100			373	26602	12884					135	2
11	100 UND MEHR				98	12791	5758				2		
12	INSGESAMT				2480	65841	31154	269	986	146	375	1852	516
13	1 UND MEHR				2452	65821	31142	241	966	134	375	1852	516
14	10 UND MEHR				1378	61429	28627	20	388	10	41	863	56
15	20 UND MEHR				994	55970	26197	7	203	3	13	503	18
16	30 UND MEHR				732	49603	23380	3	114	1	10	440	13

FORST

17	INSGESAMT				4	10	3	3	1	1			
----	-----------	--	--	--	---	----	---	---	---	---	--	--	--

ANTEIL DER LANDW. BETRIEBE AN

18	1 UND MEHR				98,9	100,0	100,0	89,6	98,0	92,2	100,0	100,0	100,0
19	10 UND MEHR				55,6	93,3	91,9	7,4	39,3	7,0	10,9	46,6	10,8
20	20 UND MEHR				40,1	85,0	84,1	2,6	20,6	2,2	3,5	27,2	3,4
21	30 UND MEHR				29,5	75,3	75,0	1,1	11,5	0,5	2,7	23,7	2,6

041	STADTVERBAND SAARBRUECKE				247	5106	2284	26	85	14	47	171	63
042	KREIS MERZIG-WADERN				684	15333	7437	88	315	51	113	491	155
043	KREIS NEUNKIRCHEN				225	6377	3462	20	86	13	29	151	42
044	KREIS SAARLOUIS				402	12378	4590	49	211	25	64	490	85
045	SAAR-PFALZ-KREIS				427	12252	5688	34			65	283	92

046	KREIS ST.WENDEL				495	14395	7693	52			57	266	80
-----	-----------------	--	--	--	-----	-------	------	----	--	--	----	-----	----

BETRIEBE MIT DAUERGRUENLAND

LFDI	NR.	LANDW. GENUTZTE FLAECHE	VON ... BIS	HA	7,5 - 10			10 - 15			15 - 20			20 -		
					BETR.	LF	DAUER-GRUENL.	BETR.	LF	DAUER-GRUENL.	BETR.	LF	DAUER-GRUENL.	BETR.	LF	DAUER-GRUENL.
					22	23	24	25	26	27	28	29	30	31	32	

LANDWIRTSCHAFT

01	0 AR														
02	0,01-	1													
03	1 -	2													
04	2 -	5													
05	5 -	10			18	156	150								
06	10 -	15			24	308	200	29	331	321					
07	15 -	20			38	674	325	19	328	229	16	275	268		
08	20 -	30			44	1054	381	92	2258	1142	26	679	421	16	385
09	30 -	50			15	560	132	48	1755	598	47	1709	836	57	2362
10	50 -	100			1			14	1076	163	22			49	3167
11	100 UND MEHR				2			2	302	22	1			3	374
12	INSGESAMT				142	3044	1213	204	6050	2475	112	4283	1925	125	6288
13	1 UND MEHR				142	3044	1213	204	6050	2475	112	4283	1925	125	6288
14	10 UND MEHR				124	2888	1062	204	6050	2475	112	4283	1925	125	6288
15	20 UND MEHR				62	1906	537	156	5391	1925	96	4008	1657	125	6288
16	30 UND MEHR				18	852	156	64	3134	784	70	3329	1236	109	5903

FORST

17	INSGESAMT														
----	-----------	--	--	--	--	--	--	--	--	--	--	--	--	--	--

ANTEIL DER LANDW. BETRIEBE AN

18	1 UND MEHR				100,0	100,0	100,0	100,0	100,0	100,0	100,0	100,0	100,0	100,0	100,0
19	10 UND MEHR				87,3	94,9	87,6	100,0	100,0	100,0	100,0	100,0	100,0	100,0	100,0
20	20 UND MEHR				43,7	62,6	44,3	76,5	89,1	77,8	85,7	93,6	86,1	100,0	100,0
21	30 UND MEHR				12,7	28,0	12,9	31,4	51,8	31,7	62,5	77,7	64,2	87,2	93,9

041	STADTVERBAND SAARBRUECKE				23	564	193	18	494	218	11	464	192	12	498
042	KREIS MERZIG-WADERN				37	740	317	51	1311	618	27	1064	456	32	1523
043	KREIS NEUNKIRCHEN				13	257	109	16	299	197	13	353	206	13	532
044	KREIS SAARLOUIS				16	388	140	41	1859	493	14	612	246	26	1660
045	SAAR-PFALZ-KREIS				27	618	233	42	1231	502	22	947	388	23	1106

046	KREIS ST.WENDEL				26	478	221	36	857	446	25	842	436	19	970
-----	-----------------	--	--	--	----	-----	-----	----	-----	-----	----	-----	-----	----	-----

VON ... BIS UNTER ... HA

2 - 3			3 - 4			4 - 5			5 - 7,5		
BETR.	LF	DAUER-GRUENL.	BETR.	LF	DAUER-GRUENL.	BETR.	LF	DAUER-GRUENL.	BETR.	LF	DAUER-GRUENL.
10	11	12	13	14	15	16	17	18	19	20	21

LICHE BETRIEBE

-	-	-	-	-	-	-	-	-	-	-	-	- 01
-	-	-	-	-	-	-	-	-	-	-	-	- 02
-	-	-	-	-	-	-	-	-	-	-	-	- 03
144	462	335	53	195	176	39	172	167	-	-	-	- 04
63	406	149	64	431	213	51	386	220	87	617	520	05
20	237	49	19	228	64	31	373	137	68	836	410	06
11	186	26	13	218	43	12	196	50	43	725	263	07
8	198	18	7	168	23	5	127	22	52	1205	331	08
8	.	.	4	159	14	2	.	.	12	425	72	09
1	.	.	3	216	10	2	.	.	7	498	39	10
-	-	-	-	-	-	-	-	-	-	-	-	- 11
255	1853	599	163	1614	542	142	1465	615	269	4307	1635	12
255	1853	599	163	1614	542	142	1465	615	269	4307	1635	13
48	985	115	46	989	153	52	906	227	182	3689	1115	14
17	562	40	14	543	47	9	337	39	71	2128	442	15
9	364	22	7	375	24	4	210	17	19	923	111	16

BETRIEBE

1	9	2	-	-	-	-	-	-	-	-	-	- 17
---	---	---	---	---	---	---	---	---	---	---	---	------

ZEILE 12 (INSGESAMT) IN PROZENT

100,0	100,0	100,0	100,0	100,0	100,0	100,0	100,0	100,0	100,0	100,0	100,0	100,0 18
18,8	53,2	19,3	28,2	61,3	28,2	36,6	61,9	36,9	67,7	85,7	68,2	19
6,7	30,3	6,7	8,6	33,7	8,6	6,3	23,0	6,4	26,4	49,4	27,0	20
3,5	19,6	3,6	4,3	23,2	4,4	2,8	14,3	2,7	7,1	21,4	8,8	21
27	177	64	13	137	44	18	178	79	27	416	166	041
73	559	170	44	328	147	46	494	199	80	1172	474	042
29	216	69	10	133	35	10	68	42	15	356	89	043
39	382	91	33	319	106	15	187	65	45	746	277	044
41	311	96	26	284	87	27	285	113	41	698	253	045
46	208	109	37	414	124	26	251	116	61	918	377	046

VON ... BIS UNTER ... HA

25			25 - 30			30 - 50			50 - 100			100 UND MEHR		
DAUER-GRUENL.	BETR.	LF	DAUER-GRUENL.	BETR.	LF	DAUER-GRUENL.	BETR.	LF	DAUER-GRUENL.	BETR.	LF	DAUER-GRUENL.	BETR.	LF
33	34	35	35	36	37	38	39	40	41	42	43	44	45	46

LICHE BETRIEBE

-	-	-	-	-	-	-	-	-	-	-	-	-	-	- 01
-	-	-	-	-	-	-	-	-	-	-	-	-	-	- 02
-	-	-	-	-	-	-	-	-	-	-	-	-	-	- 03
-	-	-	-	-	-	-	-	-	-	-	-	-	-	- 04
-	-	-	-	-	-	-	-	-	-	-	-	-	-	- 05
-	-	-	-	-	-	-	-	-	-	-	-	-	-	- 06
-	-	-	-	-	-	-	-	-	-	-	-	-	-	- 07
335	5	140	137	-	-	-	-	-	-	-	-	-	-	- 08
1244	26	1111	702	31	1322	1102	-	-	-	-	-	-	-	- 09
1117	42	2685	1164	177	12808	6782	53	4306	3206	-	-	-	-	- 10
68	3	474	83	32	4029	1287	49	6151	3359	6	1074	903	11	
2764	76	4410	2085	240	18159	9172	102	10457	6565	6	1074	903	12	
2764	76	4410	2085	240	18159	9172	102	10457	6565	6	1074	903	13	
2764	76	4410	2085	240	18159	9172	102	10457	6565	6	1074	903	14	
2764	76	4410	2085	240	18159	9172	102	10457	6565	6	1074	903	15	
2429	71	4269	1948	240	18159	9172	102	10457	6565	6	1074	903	16	

BETRIEBE

-	-	-	-	-	-	-	-	-	-	-	-	-	-	- 17
---	---	---	---	---	---	---	---	---	---	---	---	---	---	------

ZEILE 12 (INSGESAMT) IN PROZENT

100,0	100,0	100,0	100,0	100,0	100,0	100,0	100,0	100,0	100,0	100,0	100,0	100,0 18		
100,0	100,0	100,0	100,0	100,0	100,0	100,0	100,0	100,0	100,0	100,0	100,0	100,0 19		
100,0	100,0	100,0	100,0	100,0	100,0	100,0	100,0	100,0	100,0	100,0	100,0	100,0 20		
87,9	93,4	96,8	93,4	100,0	100,0	100,0	100,0	100,0	100,0	100,0	100,0	100,0 21		
261	3	126	79	17	1367	651	5	430	262	-	-	-	-	041
702	17	921	472	55	4102	2117	18	1850	1180	3	463	379	-	042
281	11	607	303	32	2139	1225	14	1178	852	-	-	-	-	043
583	13	1077	358	33	2834	1196	14	1615	924	-	-	-	-	044
508	20	1054	540	41	3487	1587	17	1654	1068	1	-	-	-	045
429	12	624	334	62	4231	2395	34	3729	2280	2	-	-	-	046

9 LANDWIRTSCHAFTLICHE BETRIEBE NACH

10 SAARLAND

	LANDW. GENUTZTE FLAECHE VON ... BIS UNTER ... HA	BETRIEBE	LANDW. GENUTZTE FLAECHE	ACKER- LAND	DAUER- GRUEN- LAND 1)	FUTTER- PFLANZEN	GETREIDE	KAR- TOFFELN	ZUCKER- RUEBEN	KOERNER- MAIS
							FLAECHE HA			
		1	2	3	4	5	6	7	8	9

LANDWIRTSCHAFTLICHE BETRIEBE

01	0 AR	-	-	-	-	-	-	-	-	-
02	0,01-	9	8	5	1	0	5	0	-	-
03	1 - 2	143	207	118	72	2	98	13	-	1
04	2 - 5	409	1369	805	524	17	689	47	-	1
05	5 - 10	326	2303	1363	884	42	1190	44	-	4
06	10 - 15	219	2669	1694	938	62	1471	28	-	0
07	15 - 20	169	2898	1917	948	99	1615	21	-	9
08	20 - 30	269	6532	3979	2497	263	3397	35	-	6
09	30 - 50	256	9992	5836	4114	619	4680	38	-	43
10	50 - 100	374	26641	14589	11862	1972	10749	53	-	56
11	100 UND MEHR	99	12895	7596	5172	1061	5027	12	-	10
12	INSGESAMT	2273	65512	37901	27013	4139	28920	291	-	129
13	DAR. 1 U.M.	2264	65505	37896	27012	4139	28916	291	-	129

LANDWIRTSCHAFTLICHE BETRIEBE

14	0 AR	-	-	-	-	-	-	-	-	-
15	0,01-	12	8	3	2	-	1	1	-	-
16	1 - 2	108	156	83	58	2	51	20	-	-
17	2 - 5	247	811	468	317	13	343	55	-	1
18	5 - 10	185	1294	745	521	31	578	53	-	2
19	10 - 15	102	1234	742	473	46	613	29	-	0
20	15 - 20	70	1191	775	405	52	657	21	-	1
21	20 - 30	122	2971	1784	1166	148	1510	35	-	3
22	30 - 50	95	3648	2180	1445	237	1755	38	-	24
23	50 - 100	95	6723	3789	2840	528	2821	53	-	17
24	100 UND MEHR	19	2217	1283	934	197	891	12	-	-
25	INSGESAMT	1055	20253	11852	8160	1254	9221	317	-	46
26	DAR. 1 U.M.	1043	20245	11849	8159	1254	9220	316	-	46

LANDWIRTSCHAFTLICHE BETRIEBE

27	0 AR	-	-	-	-	-	-	-	-	-
28	0,01-	-	-	-	-	-	-	-	-	-
29	1 - 2	-	-	-	-	-	-	-	-	-
30	2 - 5	-	-	-	-	-	-	-	-	-
31	5 - 10	-	-	-	-	-	-	-	-	-
32	10 - 15	-	-	-	-	-	-	-	-	-
33	15 - 20	-	-	-	-	-	-	-	-	-
34	20 - 30	-	-	-	-	-	-	-	-	-
35	30 - 50	-	-	-	-	-	-	-	-	-
36	50 - 100	-	-	-	-	-	-	-	-	-
37	100 UND MEHR	-	-	-	-	-	-	-	-	-
38	INSGESAMT	-	-	-	-	-	-	-	-	-
39	DAR. 1 U.M.	-	-	-	-	-	-	-	-	-

LANDWIRTSCHAFTLICHE BETRIEBE

40	0 AR	-	-	-	-	-	-	-	-	-
41	0,01-	-	-	-	-	-	-	-	-	-
42	1 - 2	1	2	1	0	-	1	-	-	1
43	2 - 5	2	5	2	3	-	1	1	-	1
44	5 - 10	5	36	18	16	-	17	0	-	4
45	10 - 15	1	11	11	-	6	5	0	-	0
46	15 - 20	6	97	60	37	5	55	0	-	9
47	20 - 30	5	120	72	48	1	66	1	-	6
48	30 - 50	10	414	264	150	5	221	2	-	43
49	50 - 100	9	695	513	181	55	350	1	-	56
50	100 UND MEHR	2	368	251	117	8	177	-	-	10
51	INSGESAMT	41	1746	1192	550	80	892	4	-	129
52	DAR. 1 U.M.	41	1746	1192	550	80	892	4	-	129

1) OHNE STREUWIESEN.- 2) GETREIDE- BZW. KARTOFFEL- BZW. ZUCKERRUEBEN- BZW. KOERNERMAISANBAUFLAECHE.

BETRIEBE MIT ANBAUFLAECHE 2) VON ... BIS UNTER ... HA												I
0,01 - 1			1 - 2			2 - 3			3 - 5			I
BE- TRIEBE	ACKER- FLAECHE HA	ANBAU- IFLAECHE HA	BE- TRIEBE	ACKER- FLAECHE HA	ANBAU- IFLAECHE HA	BE- TRIEBE	ACKER- FLAECHE HA	ANBAU- IFLAECHE HA	BE- TRIEBE	ACKER- FLAECHE HA	ANBAU- IFLAECHE HA	I
10	11	12	13	14	15	16	17	18	19	20	21	I

MIT GETREIDEANBAU (EINSCHL. KOERNERMAIS)

-	-	-	-	-	-	-	-	-	-	-	-	- 01
9	5	5	-	-	-	-	-	-	-	-	-	- 02
107	71	54	36	47	44	-	-	-	-	-	-	- 03
93	85	55	170	304	244	100	255	234	46	161	156	04
18	.	.	45	.	.	61	189	149	125	547	475	05
1	.	.	6	.	.	5	16	12	40	220	157	06
-	-	-	3	34	4	5	24	12	14	82	55	07
-	-	-	2	.	.	2	.	.	6	69	25	08
-	-	-	1	.	.	1	.	.	5	29	21	09
-	-	-	-	-	-	-	-	-	3	64	11	10
-	-	-	-	-	-	-	-	-	-	-	-	- 11
228	191	126	263	510	372	174	491	412	239	1171	899	12
219	186	121	263	510	372	174	491	412	239	1171	899	13

MIT KARTOFFELANBAU

-	-	-	-	-	-	-	-	-	-	-	-	- 14
12	3	1	-	-	-	-	-	-	-	-	-	- 15
108	83	20	-	-	-	-	-	-	-	-	-	- 16
243	455	50	4	13	5	-	-	-	-	-	-	- 17
175	684	36	7	39	9	1	.	.	2	.	.	- 18
98	702	24	3	.	.	1	.	.	-	-	-	- 19
65	725	15	5	50	6	-	-	-	-	-	-	- 20
117	1706	28	4	.	.	1	.	.	-	-	-	- 21
90	2013	24	2	54	2	2	.	.	-	-	-	- 22
82	3166	20	6	242	8	5	267	11	-	-	-	- 23
16	1114	4	-	-	-	2	.	.	1	-	-	- 24
1006	10651	222	31	489	38	12	492	27	3	61	10	25
994	10648	221	31	489	38	12	492	27	3	61	10	26

MIT ZUCKERRUEBENANBAU

-	-	-	-	-	-	-	-	-	-	-	-	- 27
-	-	-	-	-	-	-	-	-	-	-	-	- 28
-	-	-	-	-	-	-	-	-	-	-	-	- 29
-	-	-	-	-	-	-	-	-	-	-	-	- 30
-	-	-	-	-	-	-	-	-	-	-	-	- 31
-	-	-	-	-	-	-	-	-	-	-	-	- 32
-	-	-	-	-	-	-	-	-	-	-	-	- 33
-	-	-	-	-	-	-	-	-	-	-	-	- 34
-	-	-	-	-	-	-	-	-	-	-	-	- 35
-	-	-	-	-	-	-	-	-	-	-	-	- 36
-	-	-	-	-	-	-	-	-	-	-	-	- 37
-	-	-	-	-	-	-	-	-	-	-	-	- 38
-	-	-	-	-	-	-	-	-	-	-	-	- 39

MIT KOERNERMAISANBAU

-	-	-	-	-	-	-	-	-	-	-	-	- 40
-	-	-	-	-	-	-	-	-	-	-	-	- 41
-	-	-	1	.	.	-	-	-	-	-	-	- 42
2	2	1	-	-	-	-	-	-	-	-	-	- 43
2	5	0	3	12	4	-	-	-	-	-	-	- 44
1	-	-	-	-	-	-	-	-	-	-	-	- 45
2	22	1	3	.	.	-	-	-	-	-	-	- 46
3	42	1	1	.	.	-	-	-	1	.	.	- 47
-	-	-	1	.	.	4	.	.	2	47	7	48
1	-	-	2	119	3	1	.	.	-	-	-	- 49
-	-	-	-	-	-	-	-	-	1	.	.	50
11	127	3	11	206	15	5	158	11	4	295	15	51
11	127	3	11	206	15	5	158	11	4	295	15	52

10 SAARLAND

BETRIEBE MIT ANBAUFLAECHE 2)													
LFDI	LANDW. GENUTZTE FLAECHE	NR. VON ... BIS UNTER ... HA	5 - 10			10 - 15			15 - 20				
			BETRIEBE	ACKER-FLAECHE HA	ANBAU-FLAECHE HA	BETRIEBE	ACKER-FLAECHE HA	ANBAU-FLAECHE HA	BETRIEBE	ACKER-FLAECHE HA	ANBAU-FLAECHE HA		
			22	23	24	25	26	27	28	29	30		

LANDWIRTSCHAFTLICHE BETRIEBE													
01	0 AR		-	-	-	-	-	-	-	-	-	-	-
02	0,01-	1	-	-	-	-	-	-	-	-	-	-	-
03	1 - 2		-	-	-	-	-	-	-	-	-	-	-
04	2 - 5		-	-	-	-	-	-	-	-	-	-	-
05	5 - 10		77	511	485	-	-	-	-	-	-	-	-
06	10 - 15		135	1076	927	32	373	367	-	-	-	-	-
07	15 - 20		66	646	508	60	777	689	21	354	347	-	-
08	20 - 30		78	807	610	97	1421	1195	59	1076	991	-	-
09	30 - 50		20	272	164	64	1093	813	76	1653	1312	-	-
10	50 - 100		14	189	103	35	-	-	41	989	712	-	-
11	100 UND MEHR		3	59	19	1	-	-	3	122	49	-	-
12	INSGESAMT		393	3560	2815	289	4453	3520	200	4195	3411	-	-
13	DAR. 1 U.M.		393	3560	2815	289	4453	3520	200	4195	3411	-	-

LANDWIRTSCHAFTLICHE BETRIEBE													
14	0 AR		-	-	-	-	-	-	-	-	-	-	-
15	0,01-	1	-	-	-	-	-	-	-	-	-	-	-
16	1 - 2		-	-	-	-	-	-	-	-	-	-	-
17	2 - 5		-	-	-	-	-	-	-	-	-	-	-
18	5 - 10		-	-	-	-	-	-	-	-	-	-	-
19	10 - 15		-	-	-	-	-	-	-	-	-	-	-
20	15 - 20		-	-	-	-	-	-	-	-	-	-	-
21	20 - 30		-	-	-	-	-	-	-	-	-	-	-
22	30 - 50		1	-	-	-	-	-	-	-	-	-	-
23	50 - 100		1	-	-	1	-	-	-	-	-	-	-
24	100 UND MEHR		-	-	-	-	-	-	-	-	-	-	-
25	INSGESAMT		2	-	-	1	-	-	-	-	-	-	-
26	DAR. 1 U.M.		2	-	-	1	-	-	-	-	-	-	-

LANDWIRTSCHAFTLICHE BETRIEBE													
27	0 AR		-	-	-	-	-	-	-	-	-	-	-
28	0,01-	1	-	-	-	-	-	-	-	-	-	-	-
29	1 - 2		-	-	-	-	-	-	-	-	-	-	-
30	2 - 5		-	-	-	-	-	-	-	-	-	-	-
31	5 - 10		-	-	-	-	-	-	-	-	-	-	-
32	10 - 15		-	-	-	-	-	-	-	-	-	-	-
33	15 - 20		-	-	-	-	-	-	-	-	-	-	-
34	20 - 30		-	-	-	-	-	-	-	-	-	-	-
35	30 - 50		-	-	-	-	-	-	-	-	-	-	-
36	50 - 100		-	-	-	-	-	-	-	-	-	-	-
37	100 UND MEHR		-	-	-	-	-	-	-	-	-	-	-
38	INSGESAMT		-	-	-	-	-	-	-	-	-	-	-
39	DAR. 1 U.M.		-	-	-	-	-	-	-	-	-	-	-

LANDWIRTSCHAFTLICHE BETRIEBE													
40	0 AR		-	-	-	-	-	-	-	-	-	-	-
41	0,01-	1	-	-	-	-	-	-	-	-	-	-	-
42	1 - 2		-	-	-	-	-	-	-	-	-	-	-
43	2 - 5		-	-	-	-	-	-	-	-	-	-	-
44	5 - 10		-	-	-	-	-	-	-	-	-	-	-
45	10 - 15		-	-	-	-	-	-	-	-	-	-	-
46	15 - 20		1	-	-	-	-	-	-	-	-	-	-
47	20 - 30		-	-	-	-	-	-	-	-	-	-	-
48	30 - 50		2	46	11	-	-	-	1	-	-	-	-
49	50 - 100		3	175	20	1	-	-	1	-	-	-	-
50	100 UND MEHR		1	-	-	-	-	-	-	-	-	-	-
51	INSGESAMT		7	249	41	1	-	-	2	-	-	-	-
52	DAR. 1 U.M.		7	249	41	1	-	-	2	-	-	-	-

2) GETREIDE- BZW. KARTOFFEL- BZW. ZUCKERRUEBEN- BZW. KOERNERMAISANBAUFLAECHE.

VON ... BIS ... UNTER ... HA

20 - 25			25 - 30			30 - 50			50 - 80			80 UND MEHR		
BETR.	FL.	HA	BETR.	FL.	HA	BETR.	FL.	HA	BETR.	FL.	HA	BETR.	FL.	HA
31	32	33	34	35	36	37	38	39	40	41	42	43	44	45

MIT GETREIDEANBAU (EINSCHL. KOERNERMAIS)

-	-	-	-	-	-	-	-	-	-	-	-	-	-	-	01
-	-	-	-	-	-	-	-	-	-	-	-	-	-	-	02
-	-	-	-	-	-	-	-	-	-	-	-	-	-	-	03
-	-	-	-	-	-	-	-	-	-	-	-	-	-	-	04
-	-	-	-	-	-	-	-	-	-	-	-	-	-	-	05
-	-	-	-	-	-	-	-	-	-	-	-	-	-	-	06
-	-	-	-	-	-	-	-	-	-	-	-	-	-	-	07
19	420	404	6	165	165	-	-	-	-	-	-	-	-	-	08
41	1097	894	23	734	609	25	943	865	-	-	-	-	-	-	09
66	2162	1489	66	2493	1778	120	5889	4558	28	1935	1566	1	.	.	10
5	250	116	9	458	240	37	2238	1425	26	2220	1582	15	.	.	11
131	3929	2902	104	3850	2791	182	9070	6848	54	4155	3147	16	2327	1676	12
131	3929	2902	104	3850	2791	182	9070	6848	54	4155	3147	16	2327	1676	13

MIT KARTOFFELANBAU

-----50 UND MEHR-----

-	-	-	-	-	-	-	-	-	-	-	-	-	-	-	14
-	-	-	-	-	-	-	-	-	-	-	-	-	-	-	15
-	-	-	-	-	-	-	-	-	-	-	-	-	-	-	16
-	-	-	-	-	-	-	-	-	-	-	-	-	-	-	17
-	-	-	-	-	-	-	-	-	-	-	-	-	-	-	18
-	-	-	-	-	-	-	-	-	-	-	-	-	-	-	19
-	-	-	-	-	-	-	-	-	-	-	-	-	-	-	20
-	-	-	-	-	-	-	-	-	-	-	-	-	-	-	21
-	-	-	-	-	-	-	-	-	-	-	-	-	-	-	22
-	-	-	-	-	-	-	-	-	-	-	-	-	-	-	23
-	-	-	-	-	-	-	-	-	-	-	-	-	-	-	24
-	-	-	-	-	-	-	-	-	-	-	-	-	-	-	25
-	-	-	-	-	-	-	-	-	-	-	-	-	-	-	26

MIT ZUCKERRUEBENANBAU

-	-	-	-	-	-	-	-	-	-	-	-	-	-	-	27
-	-	-	-	-	-	-	-	-	-	-	-	-	-	-	28
-	-	-	-	-	-	-	-	-	-	-	-	-	-	-	29
-	-	-	-	-	-	-	-	-	-	-	-	-	-	-	30
-	-	-	-	-	-	-	-	-	-	-	-	-	-	-	31
-	-	-	-	-	-	-	-	-	-	-	-	-	-	-	32
-	-	-	-	-	-	-	-	-	-	-	-	-	-	-	33
-	-	-	-	-	-	-	-	-	-	-	-	-	-	-	34
-	-	-	-	-	-	-	-	-	-	-	-	-	-	-	35
-	-	-	-	-	-	-	-	-	-	-	-	-	-	-	36
-	-	-	-	-	-	-	-	-	-	-	-	-	-	-	37
-	-	-	-	-	-	-	-	-	-	-	-	-	-	-	38
-	-	-	-	-	-	-	-	-	-	-	-	-	-	-	39

MIT KOERNERMAISANBAU

-	-	-	-	-	-	-	-	-	-	-	-	-	-	-	40
-	-	-	-	-	-	-	-	-	-	-	-	-	-	-	41
-	-	-	-	-	-	-	-	-	-	-	-	-	-	-	42
-	-	-	-	-	-	-	-	-	-	-	-	-	-	-	43
-	-	-	-	-	-	-	-	-	-	-	-	-	-	-	44
-	-	-	-	-	-	-	-	-	-	-	-	-	-	-	45
-	-	-	-	-	-	-	-	-	-	-	-	-	-	-	46
-	-	-	-	-	-	-	-	-	-	-	-	-	-	-	47
-	-	-	-	-	-	-	-	-	-	-	-	-	-	-	48
-	-	-	-	-	-	-	-	-	-	-	-	-	-	-	49
-	-	-	-	-	-	-	-	-	-	-	-	-	-	-	50
-	-	-	-	-	-	-	-	-	-	-	-	-	-	-	51
-	-	-	-	-	-	-	-	-	-	-	-	-	-	-	52

9 LANDWIRTSCHAFTLICHE BETRIEBE NACH

9.1 LANDWIRTSCHAFTLICHE BETRIEBE

S.-NR.	GEBIET	BETRIEBE	LANDW. GENUTZTE FLAECHE	ACKER-LAND	DAUER-GRUEN-LAND 1)	FUTTER-PFLANZEN	GETREIDE	KAR-TOFFELN	ZUCKER-RUEBEN	KOERNER-MAIS	FLAECHE HA	
											5	9

041	STADTVERBAND SAARBRUECKE	198	5087	3148	1914	288	2540	16	-	8		
042	KREIS MERZIG-WADERN	671	15185	8537	6500	1013	6467	86	-	21		
043	KREIS NEUNKIRCHEN	171	6127	3092	2985	360	2315	23	-	-		
044	KREIS SAARLOUIS	411	13193	8848	4280	871	6816	58	-	46		
045	SAAR-PFALZ-KREIS	381	11964	7000	4866	946	5029	41	-	47		
046	KREIS ST.WENDEL	441	13957	7277	6467	660	5754	67	-	7		

GROESSENKLASSEN AUSGEWAHLTER ANBAUFLAECHEN 1991

MIT GETREIDEANBAU (EINSCHL. KOERNERMAIS)

VON ... BIS ... UNTER ... HA

BETR.	20 - 25		25 - 30		30 - 50		50 - 80		80 UND MEHR		ISCHLUESSEL-NR.
	ACKER-FL.	ANBAU-FL.	ACKER-FL.	ANBAU-FL.	ACKER-FL.	ANBAU-FL.	ACKER-FL.	ANBAU-FL.	ACKER-FL.	ANBAU-FL.	

13	326	279	7	231	186	9	440	347	5	305	269	3	463	313	041
36	1082	789	16	637	430	44	2121	1624	6	456	332	-	-	-	042
16	539	355	10	385	270	14	611	492	6	481	338	-	-	-	043
25	722	565	24	830	655	47	2352	1776	15	1124	865	11	1601	1139	044
16	506	352	19	765	502	33	1828	1245	11	912	672	1	-	-	045
25	754	563	28	1001	748	35	1718	1363	11	877	672	1	-	-	046

9 LANDWIRTSCHAFTLICHE BETRIEBE NACH

9.2 LANDWIRTSCHAFTLICHE BETRIEBE

S.-NR.	GEBIET	BETRIEBE	LANDW. GENUTZTE FLAECHE	ACKER-LAND	DAUER-GRUEN-LAND 1)	FUTTER-PFLANZEN	GETREIDE	KAR-TOFFELN	ZUCKER-RUEBEN	KOERNER-MAIS	FLAECHE HA	
											5	9

041	STADTVERBAND SAARBRUECKE	85	933	541	384	101	413	16	-	0		
042	KREIS MERZIG-WADERN	371	6002	3457	2461	348	2688	89	-	5		
043	KREIS NEUNKIRCHEN	45	1004	477	522	79	358	23	-	-		
044	KREIS SAARLOUIS	196	3914	2791	1099	268	2097	75	-	19		
045	SAAR-PFALZ-KREIS	151	3468	1994	1456	254	1512	43	-	16		
046	KREIS ST.WENDEL	227	4933	2591	2239	205	2153	71	-	7		

9 LANDWIRTSCHAFTLICHE BETRIEBE NACH

9.2 LANDWIRTSCHAFTLICHE BETRIEBE

BETRIEBE MIT ANBAUFLAECHE 2)

S.-NR.	GEBIET	BETRIEBE	ACKER-FLAECHE HA	ANBAU-FLAECHE HA	BETRIEBE	ACKER-FLAECHE HA	ANBAU-FLAECHE HA	BETRIEBE	ACKER-FLAECHE HA	ANBAU-FLAECHE HA
--------	--------	----------	------------------	------------------	----------	------------------	------------------	----------	------------------	------------------

041	STADTVERBAND SAARBRUECKE	-	-	-	-	-	-	-	-	-
042	KREIS MERZIG-WADERN	-	-	-	-	-	-	-	-	-
043	KREIS NEUNKIRCHEN	-	-	-	1	-	-	-	-	-
044	KREIS SAARLOUIS	-	-	-	-	-	-	-	-	-
045	SAAR-PFALZ-KREIS	1	-	-	-	-	-	-	-	-
046	KREIS ST.WENDEL	1	-	-	-	-	-	-	-	-

GROESSENKLASSEN AUSGEWAHLTER ANBAUFLAECHEN 1991

MIT GETREIDEANBAU (EINSCHL. KOERNERMAIS)

BETRIEBE MIT ANBAUFLAECHE 2) VON ... BIS UNTER ... HA													I
0,01 - 1			1 - 2			2 - 3			3 - 5			I	
BE- TRIEBE	ACKER- FLAECHE	ANBAU- FLAECHE	BE- TRIEBE	ACKER- FLAECHE	ANBAU- FLAECHE	BE- TRIEBE	ACKER- FLAECHE	ANBAU- FLAECHE	BE- TRIEBE	ACKER- FLAECHE	ANBAU- FLAECHE	I	
10	11	12	13	14	15	16	17	18	19	20	21	ISCHLUESSEL- NR.	
15	10	9	21	34	30	14	35	34	23	119	91	041	
85	69	45	96	171	137	64	186	152	70	324	268	042	
15	9	8	17	36	22	7	17	17	17	78	62	043	
37	30	21	48	93	69	32	106	76	41	179	149	044	
35	.	.	30	81	43	26	66	62	36	222	133	045	
41			51	95	72	31	81	72	52	249	196	046	

9 LANDWIRTSCHAFTLICHE BETRIEBE NACH

9.1 LANDWIRTSCHAFTLICHE BETRIEBE

BETRIEBE MIT ANBAUFLAECHE 2)												
GEBIET			5 - 10			10 - 15			15 - 20			I
NR.	ACKER- FLAECHE	ANBAU- FLAECHE	BETRIEBE	ACKER- FLAECHE	ANBAU- FLAECHE	BETRIEBE	ACKER- FLAECHE	ANBAU- FLAECHE	BETRIEBE	ACKER- FLAECHE	ANBAU- FLAECHE	ISCHLUESSEL- NR.
	22	23	24	25	26	27	28	29	30			
041	41	356	306	24	319	290	23	508	387			
042	123	1134	853	81	1288	982	50	1070	854			
043	33	305	241	19	274	227	17	355	284			
044	56	488	395	37	563	450	38	760	655			
045	73	672	530	71	1160	865	30	664	518			
046	67	604	491	57	848	705	42	838	713			

GROESSENKLASSEN AUSGEWAHLTER ANBAUFLAECHEN 1991

MIT KARTOFFELANBAU

BETRIEBE MIT ANBAUFLAECHE 2) VON ... BIS UNTER ... HA													I
0,01 - 1			1 - 2			2 - 3			3 - 5			I	
BE- TRIEBE	ACKER- FLAECHE	ANBAU- FLAECHE	BE- TRIEBE	ACKER- FLAECHE	ANBAU- FLAECHE	BE- TRIEBE	ACKER- FLAECHE	ANBAU- FLAECHE	BE- TRIEBE	ACKER- FLAECHE	ANBAU- FLAECHE	I	
10	11	12	13	14	15	16	17	18	19	20	21	ISCHLUESSEL- NR.	
63	475	13	1	.	.	1	.	.	-	-	-	041	
365	3357	80	4	62	5	2	39	5	-	-	-	042	
41	301	7	1	.	.	2	102	5	-	-	-	043	
173	2384	39	16	189	19	5	.	.	2	.	.	044	
144	1779	27	5	105	7	1	.	.	-	-	-	045	
220	2357	56	4	99	5	1	.	.	1	.	.	046	

GROESSENKLASSEN AUSGEWAHLTER ANBAUFLAECHEN 1991

MIT KARTOFFELANBAU

VON ... BIS ... UNTER ... HA															
20 - 25			25 - 30			30 - 50			50 - 80			80 UND MEHR			I
BETR.	ACKER- FL.	ANBAU- FL.	BETR.	ACKER- FL.	ANBAU- FL.	BETR.	ACKER- FL.	ANBAU- FL.	BETR.	ACKER- FL.	ANBAU- FL.	BETR.	ACKER- FL.	ANBAU- FL.	ISCHLUESSEL- NR.
31	32	33	34	35	36	37	38	39	40	41	42	43	44	45	
-	-	-	-	-	-	-	-	-	-	-	-	-	-	-	041
-	-	-	-	-	-	-	-	-	-	-	-	-	-	-	042
-	-	-	-	-	-	-	-	-	-	-	-	-	-	-	043
-	-	-	-	-	-	-	-	-	-	-	-	-	-	-	044
-	-	-	-	-	-	-	-	-	-	-	-	-	-	-	045
-	-	-	-	-	-	-	-	-	-	-	-	-	-	-	046

VIEH												2 JAHRE UND AELTER																	
JUNGVIEH						FAERSEN 4)						MILCHKUEHE 5)						AMMEN- UND MUTTERKUEHE						UEBRIGES RINDVIEH 6)					
1 BIS UNTER 2 JAHRE																													
MAENNLICH			WEIBLICH																										
BETR.	I	TIERE	BETR.	I	TIERE	BETR.	I	TIERE	BETR.	I	TIERE	BETR.	I	TIERE	BETR.	I	TIERE	BETR.	I	TIERE	BETR.	I	TIERE	BETR.	I	TIERE			
12	I	13	I	14	I	15	I	16	I	17	I	18	I	19	I	20	I	21	I	22	I	23	I	24	I	25			

LIICHE BETRIEBE

12	29	12	40	3	4	9	53	7	25	3	7	01
6	18	9	27	2	.	9	65	5	23	3		02
13	18	15	20	1	.	17	35	7	22	3		03
72	159	79	128	17	33	81	200	40	90	9	14	04
94	262	82	196	23	52	73	283	55	168	16	26	05
79	285	84	281	22	56	67	412	50	228	25	43	06
62	250	70	266	38	110	72	627	32	188	17	33	07
136	762	158	714	73	283	142	1728	66	541	44	132	08
145	1150	174	1391	113	699	170	3536	58	800	67	302	09
246	3404	297	3812	211	1638	286	9627	82	1346	131	473	10
61	1279	84	1641	63	751	79	4082	19	571	34	184	11
926	7616	1064	8516	566	3630	1005	20648	421	4002	352	1231	12
908	7569	1043	8449	561	3623	987	20530	409	3954	346	1210	13
729	7130	867	8105	520	3537	816	20012	307	3674	318	1167	14
588	6595	713	7558	460	3371	677	18973	225	3258	276	1091	15
452	5833	555	6844	387	3088	535	17245	159	2717	232	959	16

BETRIEBE

1	2	7	-	-	2	8	-	-	-	-	-	17
---	---	---	---	---	---	---	---	---	---	---	---	----

ZEILE 12 (INSGESAMT) IN PROZENT

98,1	99,4	98,0	99,2	99,1	99,8	98,2	99,4	97,1	98,8	98,3	98,3	18
78,7	93,6	81,5	95,2	91,9	97,4	81,2	96,9	72,9	91,8	90,3	94,8	19
63,5	86,6	67,0	88,8	81,3	92,9	67,4	91,9	53,4	81,4	78,4	88,6	20
48,8	76,6	52,2	80,4	68,4	85,1	53,2	83,5	37,8	67,9	65,9	77,9	21
65	519	90	648	41	259	80	1330	47	472	32	95	041
273	1961	316	2411	141	943	299	5321	111	1031	94	267	042
82	921	93	821	54	382	88	2223	44	452	41	155	043
139	1429	164	1265	97	629	156	3374	64	722	58	231	044
151	1189	180	1411	100	608	172	3514	76	763	47	148	045
216	1597	221	1960	133	809	210	4886	79	562	80	335	046

NE												GEFLUEGEL																							
FERKEL 9)						UEBRIGE SCHWEINE 10)						INSGESAMT 11)						HENNEN						SCHLACHT-, MASTHAEHNE UND -HUEHNER 13)						GAENSE, ENTEN, TRUTHUEHNER 14)					
BETR.	I	TIERE	BETR.	I	TIERE	BETR.	I	TIERE	BETR.	I	TIERE	BETR.	I	TIERE	BETR.	I	TIERE	BETR.	I	TIERE	BETR.	I	TIERE	BETR.	I	TIERE									
34	I	35	I	36	I	37	I	38	I	39	I	40	I	41	I	42	I	43	I	44	I	45	I	46	I	47									

LIICHE BETRIEBE

3	383	9	1296	10	2623	10	2621	3	10	3	29	01
3		9	43	16	10293	16	10279	1	.	5	142	02
4		47	143	74	2498	73	2475	10	37	17	143	03
12	49	117	384	189	13703	185	12253	40	202	53	625	04
20	114	101	495	144	12632	140	12603	19	133	53	860	05
26	281	83	569	71	6334	69	6307	16	140	19	354	06
23	665	58	718	66	16178	64	13738	9	1212	11	367	07
44	1256	120	2353	92	24510	91	24489	21	918	26	281	08
67	3501	123	5700	75	24337	73	24300	14	24055	32	1293	09
58	3545	126	6538	83	60601	79	37273	15	101	36	698	10
11	724	24	2181	16	48240	15	36980	1	.	7	56	11
271	10606	817	20420	836	221949	815	183318	149	26833	262	4848	12
265	10151	799	19081	810	209033	789	170418	145	26818	254	4677	13
229	9972	534	18059	403	180200	391	143087	76	26446	131	3049	14
180	9026	393	16772	266	157688	258	123042	51	25094	101	2328	15
136	7770	273	14419	174	133178	167	98553	30	24176	75	2047	16

BETRIEBE

-	-	2	38	2	45	2	45	1	-	-	17
---	---	---	----	---	----	---	----	---	---	---	----

ZEILE 12 (INSGESAMT) IN PROZENT

97,8	95,7	97,8	93,4	96,9	94,2	95,8	93,0	97,3	99,9	96,9	96,5	18
84,5	94,0	65,4	88,4	48,2	81,2	48,0	78,1	51,0	98,6	50,0	62,9	19
66,4	85,1	48,1	82,1	31,8	71,0	31,7	67,1	34,2	93,5	38,5	48,0	20
50,2	73,3	33,4	70,6	20,8	60,0	20,5	53,8	20,1	90,1	28,6	42,2	21
23	241	77	746	95	27033	93	26948	17	97	34	513	041
89	3255	308	5900	214	30953	207	12548	38	753	61	771	042
13	980	42	721	66	47338	65	42310	14	61	26	1339	043
52	1878	153	3799	136	72806	136	59153	19	24163	42	569	044
46	1840	120	2779	175	23872	174	22514	34	1584	57	1276	045
48	2432	117	6475	150	19947	140	19845	27	175	42	380	046

4) SCHLACHT-, NUTZ- UND ZUCHTTIERE (AUCH KALBINNEN UND STERKEN).- 5) OHNE AMMEN- UND MUTTERKUEHE.- 6) BULLEN, OCHSEN, 9) UNTER 20 KG LEBENDGEWICHT.- 10) MIT 20 KG UND MEHR LEBENDGEWICHT UND EBER.- 11) EINSCHL. JUNGHENNEN UND ZUR AUF- 14) EINSCHL. DEREN KUEKEN.

12 BETRIEBE MIT RINDVIEH 1991

BETRIEBE MIT ... STUECK RINDVIEH (EINSCHL. KAEHLER)												
I I I I I I I I I I I I	LANDW. GENUTZTE FLAECHE	INSGESAMT	1 - 2		3 - 4		5 - 6		7 - 8		9 - 10	
			BE- TRIEBE 1	TIERE 2	BE- TRIEBE 3	TIERE 4	BE- TRIEBE 5	TIERE 6	BE- TRIEBE 7	TIERE 8	BE- TRIEBE 9	TIERE 10

LANDWIRTSCHAFTLICHE BETRIEBE												
01	0 AR	17	255	-	-	4	35	4	47	6	102	
02	0,01-	15	235	1	-	3	-	4	47	3	54	
03	1 - 2	42	153	21	-	20	106	1	-	-	-	
04	2 - 5	200	917	56	92	131	671	12	-	1	-	
05	5 - 10	187	1541	18	29	109	665	42	482	13	-	
06	10 - 15	148	1921	7	-	47	277	35	419	30	503	
07	15 - 20	120	2091	6	12	22	134	20	238	24	411	
08	20 - 30	223	6052	1	-	21	123	29	348	26	449	
09	30 - 50	227	11238	1	-	9	42	7	88	10	179	
10	50 - 100	344	30338	-	-	7	47	2	-	2	-	
11	100 UND MEHR	91	12109	1	-	1	-	1	-	-	-	
12	INSGESAMT	1614	66850	112	187	374	2120	157	1854	115	1965	
13	1 UND MEHR	1582	66360	111	186	367	2068	149	1760	106	1809	
14	10 UND MEHR	1153	63749	16	30	107	626	94	1127	92	1579	
15	20 UND MEHR	885	59737	3	5	38	215	39	470	38	665	
16	30 UND MEHR	662	53685	2	3	17	92	10	122	12	216	

FORSTBETRIEBE												
17	INSGESAMT	2	29	-	-	1	-	-	-	-	-	-

ANTEIL DER LANDW. BETRIEBE AN ZEILE 12 (INSGESAMT) IN PROZENT												
18	1 UND MEHR	98,0	99,3	99,1	99,5	98,1	97,5	94,9	94,9	92,2	92,1	
19	10 UND MEHR	71,4	95,4	14,3	16,0	28,6	29,5	59,9	60,8	80,0	80,4	
20	20 UND MEHR	54,8	89,4	2,7	2,7	10,2	10,1	24,8	25,4	33,0	33,8	
21	30 UND MEHR	41,0	80,3	1,8	1,6	4,5	4,3	6,4	6,6	10,4	11,0	

041	STADTVERBAND SAARBRUECKE	142	4712	13	22	37	218	12	137	18	308	
042	KREIS MERZIG-WADERN	469	17047	42	69	132	748	45	542	34	577	
043	KREIS NEUNKIRCHEN	145	7365	8	14	34	169	10	108	7	114	
044	KREIS SAARLOUIS	255	10860	22	35	54	304	29	340	9	158	
045	SAAR-PFALZ-KREIS	274	11041	15	26	46	248	17	197	27	467	
046	KREIS ST.WENDEL	329	15825	12	21	71	433	44	530	20	341	

BETRIEBE MIT ... STUECK RINDVIEH (EINSCHL. KAEHLER)														
I I I I I I I I I I I I	LANDW. GENUTZTE FLAECHE	INSGESAMT	20 - 29		30 - 39		40 - 49		50 - 59		60 - 99		100 UND MEHR	
			BE- TRIEBE 11	TIERE 12	BE- TRIEBE 13	TIERE 14	BE- TRIEBE 15	TIERE 16	BE- TRIEBE 17	TIERE 18	BE- TRIEBE 19	TIERE 20	BE- TRIEBE 21	TIERE 22

LANDWIRTSCHAFTLICHE BETRIEBE														
01	0 AR	3	71	-	-	-	-	-	-	-	-	-	-	-
02	0,01-	3	66	-	-	-	1	-	-	-	-	-	-	-
03	1 - 2	-	-	-	-	-	-	-	-	-	-	-	-	-
04	2 - 5	-	-	-	-	-	-	-	-	-	-	-	-	-
05	5 - 10	4	113	1	-	-	-	-	-	-	-	-	-	-
06	10 - 15	25	565	3	-	1	-	-	-	-	-	-	-	-
07	15 - 20	36	851	9	303	2	1	-	-	-	-	-	-	-
08	20 - 30	64	1622	42	1426	21	920	11	585	7	471	1	-	-
09	30 - 50	21	526	36	1260	41	1803	27	1478	65	4740	10	-	-
10	50 - 100	7	171	13	442	16	730	30	1641	160	12881	107	14365	
11	100 UND MEHR	-	-	3	106	-	-	3	1706	22	1706	60	10125	
12	INSGESAMT	163	3985	107	3675	81	3586	73	3964	254	19798	178	25716	
13	1 UND MEHR	157	3848	107	3675	81	3586	72	3914	254	19798	178	25716	
14	10 UND MEHR	153	3735	106	3638	81	3586	72	3914	254	19798	178	25716	
15	20 UND MEHR	92	2319	94	3234	78	3453	71	3862	254	19798	178	25716	
16	30 UND MEHR	28	697	52	1808	57	2533	60	3277	247	19327	177	25610	

FORSTBETRIEBE														
17	INSGESAMT	1	-	-	-	-	-	-	-	-	-	-	-	-

ANTEIL DER LANDW. BETRIEBE AN ZEILE 12 (INSGESAMT) IN PROZENT														
18	1 UND MEHR	96,3	96,6	100,0	100,0	100,0	100,0	98,6	98,7	100,0	100,0	100,0	100,0	100,0
19	10 UND MEHR	93,9	93,7	99,1	99,0	100,0	100,0	98,6	98,7	100,0	100,0	100,0	100,0	100,0
20	20 UND MEHR	56,4	58,2	87,9	88,0	96,3	96,3	97,3	97,4	100,0	100,0	100,0	100,0	100,0
21	30 UND MEHR	17,2	17,5	48,6	49,2	70,4	70,6	82,2	82,7	97,2	97,6	99,4	99,6	99,6

041	STADTVERBAND SAARBRUECKE	17	397	7	238	4	173	4	216	18	1339	12	1664	
042	KREIS MERZIG-WADERN	39	952	26	903	23	1028	19	1027	64	5003	45	6198	
043	KREIS NEUNKIRCHEN	8	209	13	443	4	178	6	323	32	2498	23	3309	
044	KREIS SAARLOUIS	29	703	20	711	11	492	16	872	34	2749	31	4526	
045	SAAR-PFALZ-KREIS	37	927	23	774	21	910	17	929	47	3544	24	3019	
046	KREIS ST.WENDEL	33	797	18	606	18	805	11	597	59	4695	43	7000	

Gesamtübersicht der Erhebungseinheiten land- und forstwirtschaftlicher Betriebsstatistiken 1991

- Zahl der Fälle -

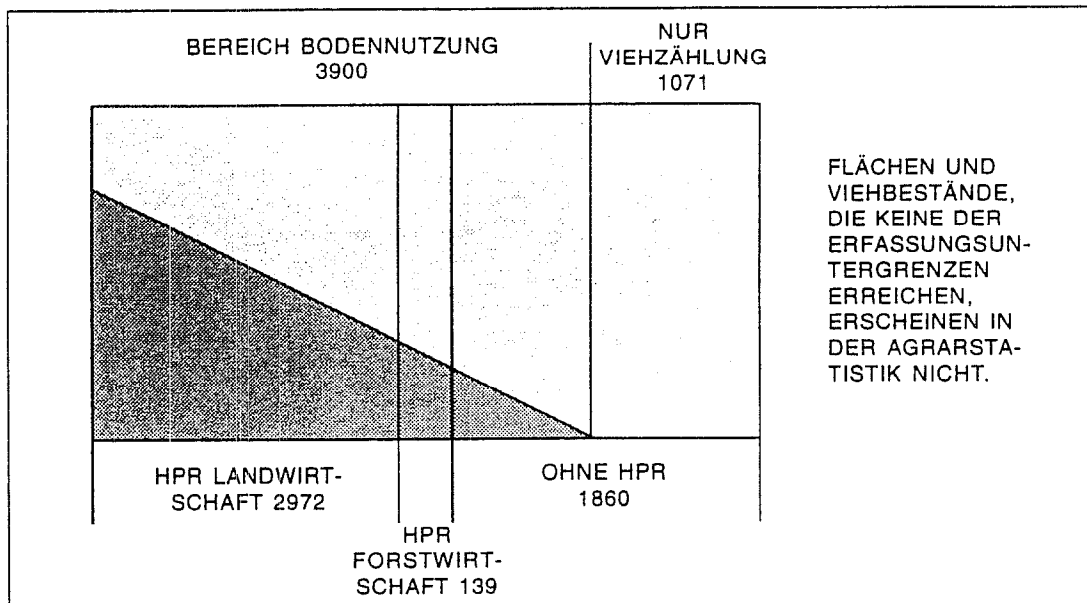

NICHT IM BEREICH
VIEHZÄHLUNG 1574

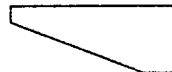

BEREICH VIEHZÄHLUNG
3397

I I I LFDI I I NR.I I I I	LANDW. GENUTZTE FLAECHE VON ... BIS UNTER ... HA	BETRIEBE MIT									
		INSGESAMT		1 - 2		3 - 4		5 - 6			
		BETRIEBE	TIERE	BETRIEBE	TIERE	BETRIEBE	TIERE	BETRIEBE	TIERE	BETRIEBE	TIERE
		1	2	3	4	5	6	7	8		

LANDWIRTSCHAFT

01	0 AR	9	53	1	-	4	-	1	-
02	0,01-	9	65	1	-	-	-	4	21
03	1 - 2	17	35	12	19	5	16	-	-
04	2 - 5	81	200	43	58	31	103	6	-
05	5 - 10	73	283	22	38	27	97	21	115
06	10 - 15	67	412	10	17	16	58	17	95
07	15 - 20	72	627	9	16	7	25	9	50
08	20 - 30	142	1728	12	22	7	-	8	43
09	30 - 50	170	3536	4	8	1	-	3	17
10	50 - 100	286	9627	1	-	-	-	3	17
11	100 UND MEHR	79	4082	-	-	-	-	-	-
12	INSGESAMT	1005	20648	115	182	98	343	72	395
13	1 UND MEHR	987	20530	113	179	94	329	67	369
14	10 UND MEHR	816	20012	36	64	31	113	40	222
15	20 UND MEHR	677	18973	17	-	8	-	14	77
16	30 UND MEHR	535	17245	5	-	1	-	6	34

FORST

17	INSGESAMT	2	8	1	-	-	-	1	-
----	-----------	---	---	---	---	---	---	---	---

ANTEIL DER LANDW. BETRIEBE AN

18	1 UND MEHR	98,2	99,4	98,3	98,4	95,9	95,9	93,1	93,4
19	10 UND MEHR	81,2	96,9	31,3	35,2	31,6	32,9	55,6	56,2
20	20 UND MEHR	67,4	91,9	14,8	17,0	8,2	8,7	19,4	19,5
21	30 UND MEHR	53,2	83,5	4,3	4,9	1,0	0,9	8,3	8,6

041	STADTVERBAND SAARBRUECKE	80	1330	11	17	12	43	4	23
042	KREIS MERZIG-WADERN	299	5321	43	70	31	106	20	108
043	KREIS NEUNKIRCHEN	88	2223	9	14	7	23	5	27
044	KREIS SAARLOUIS	156	3374	20	30	14	52	10	54
045	SAAR-PFALZ-KREIS	172	3514	18	29	9	30	19	105

046	KREIS ST.WENDEL	210	4886	14	22	25	89	14	78
-----	-----------------	-----	------	----	----	----	----	----	----

I I I LFDI I I NR.I I I I	LANDW. GENUTZTE FLAECHE VON ... BIS UNTER ... HA	BETRIEBE MIT ... MILCHKUEHEN 1)									
		30 - 39		40 - 49		50 - 59		60 - 99		100 UND MEHR	
		BE- TRIEBE	TIERE	BE- TRIEBE	TIERE	BE- TRIEBE	TIERE	BE- TRIEBE	TIERE	BE- TRIEBE	TIERE
		19	20	21	22	23	24	25	26	27	28

LANDWIRTSCHAFTLICHE BETRIEBE

01	0 AR	-	-	-	-	-	-	-	-
02	0,01-	-	-	-	-	-	-	-	-
03	1 - 2	-	-	-	-	-	-	-	-
04	2 - 5	-	-	-	-	-	-	-	-
05	5 - 10	-	-	-	-	-	-	-	-
06	10 - 15	-	-	-	-	-	-	-	-
07	15 - 20	-	-	-	-	-	-	-	-
08	20 - 30	-	-	-	1	-	-	-	-
09	30 - 50	21	679	9	396	1	-	-	-
10	50 - 100	83	2798	51	2264	28	1467	10	640
11	100 UND MEHR	16	553	15	668	9	489	25	1777
12	INSGESAMT	120	4030	75	3328	39	2062	35	2417
13	1 UND MEHR	120	4030	75	3328	39	2062	35	2417
14	10 UND MEHR	120	4030	75	3328	39	2062	35	2417
15	20 UND MEHR	120	4030	75	3328	39	2062	35	2417
16	30 UND MEHR	120	4030	75	3328	38	2009	35	2417

FORSTBETRIEBE

17	INSGESAMT	-	-	-	-	-	-	-	-
----	-----------	---	---	---	---	---	---	---	---

ANTEIL DER LANDW. BETRIEBE AN ZEILE 12 (INSGESAMT) IN PROZENT

18	1 UND MEHR	100,0	100,0	100,0	100,0	100,0	100,0	100,0	100,0
19	10 UND MEHR	100,0	100,0	100,0	100,0	100,0	100,0	100,0	100,0
20	20 UND MEHR	100,0	100,0	100,0	100,0	100,0	100,0	100,0	100,0
21	30 UND MEHR	100,0	100,0	100,0	100,0	97,4	97,4	100,0	100,0

041	STADTVERBAND SAARBRUECKE	6	209	5	228	3	159	1	-
042	KREIS MERZIG-WADERN	31	1043	13	579	10	536	8	-
043	KREIS NEUNKIRCHEN	16	512	14	615	6	307	3	190
044	KREIS SAARLOUIS	14	466	18	780	5	261	8	549
045	SAAR-PFALZ-KREIS	18	615	11	502	6	324	8	547

046	KREIS ST.WENDEL	35	1185	14	624	9	475	7	512
-----	-----------------	----	------	----	-----	---	-----	---	-----

1) OHNE AMMEN- UND MUTTERKUEHE.

MILCHKUEHEN 1991

... MILCHKUEHEN 1)

7 - 8		9 - 10		11 - 14		15 - 19		20 - 29		I I I I I I I I I I
BETRIEBE	TIERE	BETRIEBE	TIERE	BETRIEBE	TIERE	BETRIEBE	TIERE	BETRIEBE	TIERE	ILFD INR.
9	10	11	12	13	14	15	16	17	18	I

LICHE BETRIEBE

1	.	1	.	-	-	1	.	-	-	01
2	15	1	.	-	-	1	.	-	-	02
-	-	-	-	-	-	-	-	-	-	03
1	.	-	-	-	-	-	-	-	-	04
1	.	-	-	2	.	-	-	-	-	05
10	76	6	58	6	74	2	34	-	-	06
11	82	14	134	12	143	9	150	1	.	07
12	91	20	193	34	429	37	618	11	252	08
2	.	9	87	24	302	39	654	57	1321	09
1	.	3	29	5	.	19	324	82	2019	10
-	-	3	.	-	-	-	-	8	.	11
41	309	57	551	83	1034	108	1813	159	3806	12
38	287	55	531	83	1034	106	1780	159	3806	13
36	273	55	531	81	1008	106	1780	159	3806	14
15	115	35	339	63	791	95	1596	158	3779	15
3	24	15	146	29	362	58	978	147	3527	16

BETRIEBE

-	-	-	-	-	-	-	-	-	-	17
---	---	---	---	---	---	---	---	---	---	----

ZEILE 12 (INSGESAMT) IN PROZENT

92,7	92,9	96,5	96,4	100,0	100,0	98,1	98,2	100,0	100,0	18
87,8	88,3	96,5	96,4	97,6	97,5	98,1	98,2	100,0	100,0	19
36,6	37,2	61,4	61,5	75,9	76,5	88,0	88,0	99,4	99,3	20
7,3	7,8	26,3	26,5	34,9	35,0	53,7	53,9	92,5	92,7	21

5	.	10	94	7	85	6	101	10	240
22	169	22	215	28	358	27	457	43	1018
1	.	2	20	3	40	9	155	13	313
3	23	3	30	17	207	18	299	26	623
4	31	11	106	16	188	27	447	25	590
6	.	9	86	12	156	21	354	42	1022

BETRIEBE MIT										
I I I LFDI I NR. I I I I I	LANDW. GENUTZTE FLAECHE VON ... BIS UNTER ... HA	INSGESAMT			1 - 2			3 - 4		
		BETRIEBE	TIERE		BETRIEBE	TIERE		BETRIEBE	TIERE	
		1	2		3	4		5	6	
LANDWIRTSCHAFT										
01	0 AR	9	1296		3	5		1		
02	0,01- 1	9	43		4	5		3		10
03	1 - 2	47	143		30	50		12		39
04	2 - 5	117	384		66	110		28		94
05	5 - 10	101	495		45	77		26		90
06	10 - 15	83	569		33	57		16		56
07	15 - 20	58	718		15	22		19		67
08	20 - 30	120	2353		32	59		28		98
09	30 - 50	123	5700		24	42		29		97
10	50 - 100	126	6538		27	45		21		71
11	100 UND MEHR	24	2181		7	13		3		
12	INSGESAMT	817	20420		285	485		186		636
13	1 UND MEHR	799	19081		279	475		182		622
14	10 UND MEHR	534	18059		138	238		116		399
15	20 UND MEHR	393	16772		90	159		81		276
16	30 UND MEHR	273	14419		58	100		53		178
FORST										
17	INSGESAMT	2	38		1					
ANTEIL DER LANDW. BETRIEBE AN										
18	1 UND MEHR	97,8	93,4		97,6	97,9		97,8		97,8
19	10 UND MEHR	65,4	88,4		48,3	49,1		62,4		62,7
20	20 UND MEHR	48,1	82,1		31,5	32,8		43,5		43,4
21	30 UND MEHR	33,4	70,6		20,3	20,6		28,5		28,0
041	STADTVERBAND SAARBRUECKE	77	746		30	51		19		63
042	KREIS MERZIG-WADERN	308	5900		117	200		82		286
043	KREIS NEUNKIRCHEN	42	721		16	26		9		31
044	KREIS SAARLOUIS	153	3799		57	93		30		100
045	SAAR-PFALZ-KREIS	120	2779		40	69		27		93
046	KREIS ST.WENDEL	117	6475		26	46		19		63

BETRIEBE MIT										
I I I LFDI I NR. I I I I I	LANDW. GENUTZTE FLAECHE VON ... BIS UNTER ... HA	50 - 99			100 - 199			200 - 399		
		BETRIEBE	TIERE		BETRIEBE	TIERE		BETRIEBE	TIERE	
		13	14		15	16		17	18	
LANDWIRTSCHAFT										
01	0 AR	-	-		-	-		-		-
02	0,01- 1	-	-		-	-		-		-
03	1 - 2	-	-		-	-		-		-
04	2 - 5	-	-		-	-		-		-
05	5 - 10	-	-		-	-		-		-
06	10 - 15	1			-	-		-		-
07	15 - 20	2			-	-		1		
08	20 - 30	6	420		4			2		
09	30 - 50	5	408		11	1556		6		1604
10	50 - 100	16	1121		8	1010		9		2589
11	100 UND MEHR	2	115		4			-		-
12	INSGESAMT	32	2251		27	3599		18		4972
13	1 UND MEHR	32	2251		27	3599		18		4972
14	10 UND MEHR	32	2251		27	3599		18		4972
15	20 UND MEHR	29	2064		27	3599		17		4734
16	30 UND MEHR	23	1644		23	3107		15		4193
FORST										
17	INSGESAMT	-	-		-	-		-		-
ANTEIL DER LANDW. BETRIEBE AN										
18	1 UND MEHR	100,0	100,0		100,0	100,0		100,0		100,0
19	10 UND MEHR	100,0	100,0		100,0	100,0		100,0		100,0
20	20 UND MEHR	90,6	91,7		100,0	100,0		94,4		95,2
21	30 UND MEHR	71,9	73,0		85,2	86,3		83,3		84,3
041	STADTVERBAND SAARBRUECKE	-	-		3	329		-		-
042	KREIS MERZIG-WADERN	9	645		4	545		6		1772
043	KREIS NEUNKIRCHEN	3	210		2	317		-		-
044	KREIS SAARLOUIS	5	330		7			2		427
045	SAAR-PFALZ-KREIS	7	507		1			-		-
046	KREIS ST.WENDEL	8	559		10	1400		10		2773

1) MIT 20 KG UND MEHR LEBENDGEWICHT UND EBERN.

MASTSCHWEINEN 1991

... MASTSCHWEINEN 1)

5 - 9			10 - 19			20 - 49			
BETRIEBE	I	TIERE	BETRIEBE	I	TIERE	BETRIEBE	I	TIERE	I
7	I	8	9	I	10	11	I	12	I

LICHE BETRIEBE

1	-	-	3	-	32	-	-	-	01
-	-	-	2	-	28	-	-	-	02
3	-	-	1	-	-	1	-	-	03
20	-	120	2	-	-	1	-	-	04
17	-	109	10	-	134	3	-	85	05
17	-	104	9	-	113	7	-	-	06
11	-	73	5	-	62	5	-	131	07
19	-	120	11	-	140	18	-	483	08
19	-	121	13	-	157	14	-	521	09
16	-	94	12	-	158	15	-	465	10
4	-	30	1	-	-	-	-	-	11
127	-	798	69	-	873	64	-	1918	12
126	-	792	64	-	813	64	-	1918	13
85	-	542	51	-	642	59	-	1777	14
58	-	365	37	-	467	47	-	1469	15
39	-	245	26	-	327	29	-	986	16

BETRIEBE

-	-	-	-	-	-	1	-	-	17
---	---	---	---	---	---	---	---	---	----

ZEILE 12 (INSGESAMT) IN PROZENT

99,2	99,2	92,8	93,1	100,0	100,0	18
67,7	67,9	73,9	73,5	92,2	92,6	19
45,7	45,7	53,6	53,5	73,4	76,6	20
30,7	30,7	37,7	37,5	45,3	51,4	21
15	91	4	46	6	166	041
38	238	29	375	21	539	042
6	44	3	33	3	60	043
29	173	12	159	10	382	044
25	153	8	93	9	277	045
14	99	13	167	15	494	046

... MASTSCHWEINEN 1)

400 - 599			600 - 999			1 000 - 1 499			1 500 UND MEHR			
BETRIEBE	I	TIERE	BETRIEBE	I	TIERE	BETRIEBE	I	TIERE	BETRIEBE	I	TIERE	I
19	I	20	21	I	22	23	I	24	25	I	26	I

LICHE BETRIEBE

-	-	-	-	-	1	-	-	-	-	-	-	01
-	-	-	-	-	-	-	-	-	-	-	-	02
-	-	-	-	-	-	-	-	-	-	-	-	03
-	-	-	-	-	-	-	-	-	-	-	-	04
-	-	-	-	-	-	-	-	-	-	-	-	05
-	-	-	-	-	-	-	-	-	-	-	-	06
-	-	-	-	-	-	-	-	-	-	-	-	07
1	-	-	1	-	-	-	-	-	-	-	-	08
2	-	985	-	-	-	-	-	-	-	-	-	09
2	-	-	1	-	-	-	-	-	-	-	-	10
5	-	2273	2	-	-	1	-	-	-	-	-	11
5	-	2273	2	-	1366	-	-	-	-	-	-	12
5	-	2273	2	-	1366	-	-	-	-	-	-	13
5	-	2273	2	-	1366	-	-	-	-	-	-	14
5	-	2273	2	-	1366	-	-	-	-	-	-	15
5	-	2273	2	-	1366	-	-	-	-	-	-	16

BETRIEBE

-	-	-	-	-	-	-	-	-	-	-	-	17
---	---	---	---	---	---	---	---	---	---	---	---	----

ZEILE 12 (INSGESAMT) IN PROZENT

100,0	100,0	100,0	100,0	-	-	-	-	-	-	-	-	18
100,0	100,0	100,0	100,0	-	-	-	-	-	-	-	-	19
100,0	100,0	100,0	100,0	-	-	-	-	-	-	-	-	20
100,0	100,0	100,0	100,0	-	-	-	-	-	-	-	-	21
1	-	1	-	-	-	-	-	-	-	-	-	041
-	-	-	-	-	-	-	-	-	-	-	-	042
-	-	-	-	-	1	-	-	-	-	-	-	043
2	-	1	-	-	-	-	-	-	-	-	-	044
-	-	-	-	-	-	-	-	-	-	-	-	045
2	-	874	-	-	-	-	-	-	-	-	-	046

15 BETRIEBE MIT

BETRIEBE MIT ...									
LFDI	NR.	LANDW. GENUZT FLAECHEN	VON ... BIS UNTER ... HA	INSGESAMT		1 - 2		3 - 4	
				BETRIEBE	TIERE	BETRIEBE	TIERE	BETRIEBE	TIERE
				1	2	3	4	5	6
LANDWIRTSCHAFT									
01	0	AR		10	1842	2	4	1	.
02	0,01-	1		10	142	3	4	1	.
03	1	- 2		51	161	33	56	13	43
04	2	- 5		125	449	72	122	27	90
05	5	- 10		111	655	47	83	26	88
06	10	- 15		95	941	34	60	13	47
07	15	- 20		64	1625	10	15	17	58
08	20	- 30		133	4169	34	63	27	95
09	30	- 50		130	10524	19	36	25	83
10	50	- 100		129	11476	19	35	15	49
11	100	UND MEHR		27	3252	9	16	4	13
12	INSGESAMT			885	35236	282	494	169	574
13	1	UND MEHR		865	33252	277	486	167	566
14	10	UND MEHR		578	31987	125	225	101	345
15	20	UND MEHR		419	29421	81	150	71	240
16	30	UND MEHR		286	25252	47	87	44	145
FORST									
17	INSGESAMT			2	38	1	.	-	-
ANTEIL DER LANDW. BETRIEBE AN									
18	1	UND MEHR		97,7	94,4	98,2	98,4	98,8	98,6
19	10	UND MEHR		65,3	90,8	44,3	45,5	59,8	60,1
20	20	UND MEHR		47,3	83,5	28,7	30,4	42,0	41,8
21	30	UND MEHR		32,3	71,7	16,7	17,6	26,0	25,3
041	STADTVERBAND SAARBRUECKE			88	1074	29	51	20	65
042	KREIS MERZIG-WADERN			331	10419	112	195	72	256
043	KREIS NEUNKIRCHEN			46	2047	18	31	7	23
044	KREIS SAARLOUIS			163	6417	52	89	28	93
045	SAAR-PFALZ-KREIS			133	5257	44	79	22	73
046	KREIS ST.WENDEL			124	10022	27	49	20	64

BETRIEBE MIT ...									
LFDI	NR.	LANDW. GENUZT FLAECHEN	VON ... BIS UNTER ... HA	50 - 99		100 - 199		200 - 399	
				BETRIEBE	TIERE	BETRIEBE	TIERE	BETRIEBE	TIERE
				13	14	15	16	17	18
LANDWIRTSCHAFT									
01	0	AR		-	-	-	-	-	-
02	0,01-	1		1	.	-	-	-	-
03	1	- 2		-	-	-	-	-	-
04	2	- 5		-	-	-	-	-	-
05	5	- 10		1	.	-	-	-	-
06	10	- 15		4	245	-	-	-	-
07	15	- 20		5	345	-	-	1	.
08	20	- 30		8	618	5	769	3	695
09	30	- 50		11	715	12	1884	8	2434
10	50	- 100		24	1773	12	1710	11	2990
11	100	UND MEHR		4	263	2	265	2	.
12	INSGESAMT			58	4087	31	4628	25	6928
13	1	UND MEHR		57	4021	31	4628	25	6928
14	10	UND MEHR		56	3959	31	4628	25	6928
15	20	UND MEHR		47	3369	31	4628	24	6659
16	30	UND MEHR		39	2751	26	3859	21	5963
FORST									
17	INSGESAMT			-	-	-	-	-	-
ANTEIL DER LANDW. BETRIEBE AN									
18	1	UND MEHR		98,3	98,4	100,0	100,0	100,0	100,0
19	10	UND MEHR		95,6	96,9	100,0	100,0	100,0	100,0
20	20	UND MEHR		81,0	82,4	100,0	100,0	96,0	96,1
21	30	UND MEHR		67,2	67,3	83,9	83,4	84,0	86,1
041	STADTVERBAND SAARBRUECKE			1	.	3	.	-	-
042	KREIS MERZIG-WADERN			15	1140	9	1352	7	1960
043	KREIS NEUNKIRCHEN			3	.	2	.	1	.
044	KREIS SAARLOUIS			10	625	8	1230	4	1171
045	SAAR-PFALZ-KREIS			17	1234	4	523	1	.
046	KREIS ST.WENDEL			12	788	5	810	12	3182

SCHWEINEN INSGESAMT 1991

SCHWEINEN INSGESAMT											I
5 - 9			I	10 - 19			I	20 - 49			I
BETRIEBE	I	TIERE	I	BETRIEBE	I	TIERE	I	BETRIEBE	I	TIERE	I
7	I	8	I	9	I	10	I	11	I	12	I

LICHE BETRIEBE

2		15		3		32		1		.	01
2		14		2		-		1		.	02
3		21		1		-		1		.	03
19		119		5		63		2		55	04
20		132		12		159		5		.	05
19		125		15		199		10		265	06
13		87		9		126		8		266	07
19		118		13		178		22		662	08
11		81		18		232		18		587	09
13		80		18		245		9		284	10
3		22		-		-		-		-	11
124		814		96		1274		77		2330	12
120		785		91		1214		75		2279	13
78		513		73		980		67		2064	14
46		301		49		655		49		1533	15
27		183		36		477		27		871	16
BETRIEBE											
-		-		-		-		1		.	17
ZEILE 12 (INSGESAMT) IN PROZENT											
96,8		96,4		94,8		95,3		97,4		97,8	18
62,9		63,0		76,0		76,9		87,0		88,6	19
37,1		37,0		51,0		51,4		63,6		65,8	20
21,8		22,5		37,5		37,4		35,1		37,4	21
17		114		10		123		8		212	041
41		256		40		532		28		795	042
5		38		6		76		2		62	043
27		176		18		259		14		437	044
21		133		9		111		11		381	045
13		97		13		173		14		443	046

SCHWEINEN INSGESAMT

SCHWEINEN INSGESAMT													I		
400 - 599			I	600 - 999			I	1 000 - 1 499			I	1 500 UND MEHR			I
BETRIEBE	I	TIERE	I	BETRIEBE	I	TIERE	I	BETRIEBE	I	TIERE	I	BETRIEBE	I	TIERE	I
19	I	20	I	21	I	22	I	23	I	24	I	25	I	26	I

LICHE BETRIEBE

-		-		-		-		-		-		1		.	01
-		-		-		-		-		-		-		-	02
-		-		-		-		-		-		-		-	03
-		-		-		-		-		-		-		-	04
-		-		-		-		-		-		-		-	05
-		-		-		-		-		-		-		-	06
1		.		-		-		-		-		-		-	07
2		970		-		-		-		-		-		-	08
6		.		2		.		-		-		-		-	09
6		.		2		.		-		-		-		-	10
-		-		3		.		-		-		-		-	11
15		7446		7		.		-		-		1		-	12
15		7446		7		4899		-		-		-		-	13
15		7446		7		4899		-		-		-		-	14
14		6987		7		4899		-		-		-		-	15
12		6017		7		4899		-		-		-		-	16
BETRIEBE															
-		-		-		-		-		-		-		-	17
ZEILE 12 (INSGESAMT) IN PROZENT															
100,0		100,0		100,0		100,0		-		-		-		-	18
100,0		100,0		100,0		100,0		-		-		-		-	19
93,3		93,8		100,0		100,0		-		-		-		-	20
80,0		80,8		100,0		100,0		-		-		-		-	21
-		-		-		-		-		-		-		-	041
5		2510		2		-		-		-		-		-	042
2		.		-		-		-		-		-		-	043
1		.		-		-		-		-		1		-	044
1		.		3		-		-		-		-		-	045
6		2964		2		-		-		-		-		-	046

16 BETRIEBE MIT ZUCHTSAUEN 1991

BETRIEBE MIT ... ZUCHTSAUEN 1)														
NR.	I	I	I	I	I	I	I	I	I	I	I	I	I	I

LANDWIRTSCHAFTLICHE BETRIEBE														
01	0	AR	3	163	2	4	1	-	1	-	-	-	-	-
02	0,01	-	4	27	3	11	1	-	-	-	2	-	-	-
03	1	-	2	2	1	2	-	1	-	-	-	-	-	-
04	2	-	5	16	6	16	1	2	1	2	-	-	-	-
05	5	-	10	46	16	36	7	5	2	2	1	-	-	1
06	10	-	15	91	17	46	4	7	1	3	-	1	1	-
07	15	-	20	19	242	13	49	5	2	1	-	-	3	2
08	20	-	30	36	560	23	88	6	2	3	5	1	2	3
09	30	-	50	54	1323	20	71	5	3	2	5	1	3	1
10	50	-	100	54	1393	21	66	5	5	4	2	3	-	1
11	100	UND	MEHR	6	347	-	-	-	-	-	-	-	-	-
12	INSGESAMT		220	4210	122	389	35	27	15	17	8	2	10	7
13	1	UND	MEHR	213	4020	117	374	33	27	14	17	6	2	10
14	10	UND	MEHR	189	3956	94	320	25	19	11	15	5	2	10
15	20	UND	MEHR	150	3623	64	225	16	10	9	12	5	1	6
16	30	UND	MEHR	114	3063	41	137	10	8	6	7	4	-	4

FORSTBETRIEBE														
17	INSGESAMT		-	-	-	-	-	-	-	-	-	-	-	-
ANTEIL DER LANDW. BETRIEBE AN ZEILE 12 (INSGESAMT) IN PROZENT														
18	1	UND	MEHR	96,8	95,5	95,9	96,1	94,3	100,0	93,3	100,0	75,0	100,0	100,0
19	10	UND	MEHR	85,9	94,0	77,0	82,3	71,4	70,4	73,3	88,2	62,5	100,0	100,0
20	20	UND	MEHR	68,2	86,1	52,5	57,8	45,7	37,0	60,0	70,6	62,5	50,0	60,0
21	30	UND	MEHR	51,8	72,8	33,6	35,2	28,6	29,6	40,0	41,2	50,0	-	40,0

041	STADTVERBAND SAARBRUECKE		12	87	8	25	2	2	1	1	1	-	1	-
042	KREIS MERZIG-WADERN		81	1264	52	150	18	11	5	11	1	-	3	2
043	KREIS NEUNKIRCHEN		9	366	4	17	-	1	1	1	-	-	-	1
044	KREIS SAARLOUIS		45	740	29	114	6	5	4	2	4	1	4	3
045	SAAR-PFALZ-KREIS		37	638	17	52	4	6	1	2	1	1	2	-
046	KREIS ST.WENDEL		36	1115	12	31	5	2	3	-	1	-	-	1

BETRIEBE MIT ... ZUCHTSAUEN 1)														
NR.	I	I	I	I	I	I	I	I	I	I	I	I	I	I

LANDWIRTSCHAFTLICHE BETRIEBE														
01	0	AR	-	-	-	-	-	-	-	-	-	-	-	1
02	0,01	-	1	-	-	-	-	-	-	-	-	-	-	-
03	1	-	2	-	-	-	-	-	-	-	-	-	-	-
04	2	-	5	-	-	-	-	-	-	-	-	-	-	-
05	5	-	10	1	-	-	-	-	-	-	-	-	-	-
06	10	-	15	3	45	-	-	-	-	-	-	-	-	-
07	15	-	20	3	41	-	-	2	-	-	-	1	-	-
08	20	-	30	5	76	4	82	1	-	1	-	-	-	216
09	30	-	50	12	173	5	124	8	296	7	456	1	-	1
10	50	-	100	10	149	5	128	7	277	8	-	2	157	1
11	100	UND	MEHR	2	33	-	-	2	88	-	-	1	-	1
12	INSGESAMT		37	543	14	334	20	773	16	1016	5	415	6	740
13	1	UND	MEHR	36	527	14	334	20	773	16	1016	5	415	5
14	10	UND	MEHR	35	517	14	334	20	773	16	1016	5	415	5
15	20	UND	MEHR	29	431	14	334	18	700	16	1016	4	336	5
16	30	UND	MEHR	24	355	10	252	17	661	15	957	4	336	3

FORSTBETRIEBE														
17	INSGESAMT		-	-	-	-	-	-	-	-	-	-	-	-
ANTEIL DER LANDW. BETRIEBE AN ZEILE 12 (INSGESAMT) IN PROZENT														
18	1	UND	MEHR	97,3	97,1	100,0	100,0	100,0	100,0	100,0	100,0	100,0	100,0	83,3
19	10	UND	MEHR	94,6	95,2	100,0	100,0	100,0	100,0	100,0	100,0	100,0	100,0	83,3
20	20	UND	MEHR	78,4	79,4	100,0	100,0	90,0	90,6	100,0	100,0	80,0	81,0	83,3
21	30	UND	MEHR	64,9	65,4	71,4	75,4	85,0	85,5	93,8	94,2	80,0	81,0	50,0

041	STADTVERBAND SAARBRUECKE		4	62	-	-	-	-	-	-	-	-	-	-
042	KREIS MERZIG-WADERN		7	89	6	136	6	226	8	506	2	157	-	-
043	KREIS NEUNKIRCHEN		1	-	1	-	-	-	1	-	-	-	2	235
044	KREIS SAARLOUIS		8	121	1	-	3	124	2	111	1	-	1	-
045	SAAR-PFALZ-KREIS		13	189	2	53	2	74	1	-	1	-	1	-
046	KREIS ST.WENDEL		4	-	4	95	9	349	4	264	1	-	-	2

1) UND ZUR ZUCHT BESTIMMTE JUNGS AUEN MIT 50 KG UND MEHR LEBENDGEWICHT.

Entwicklung der Bestände der wichtigsten Vieharten in den letzten 10 Jahren

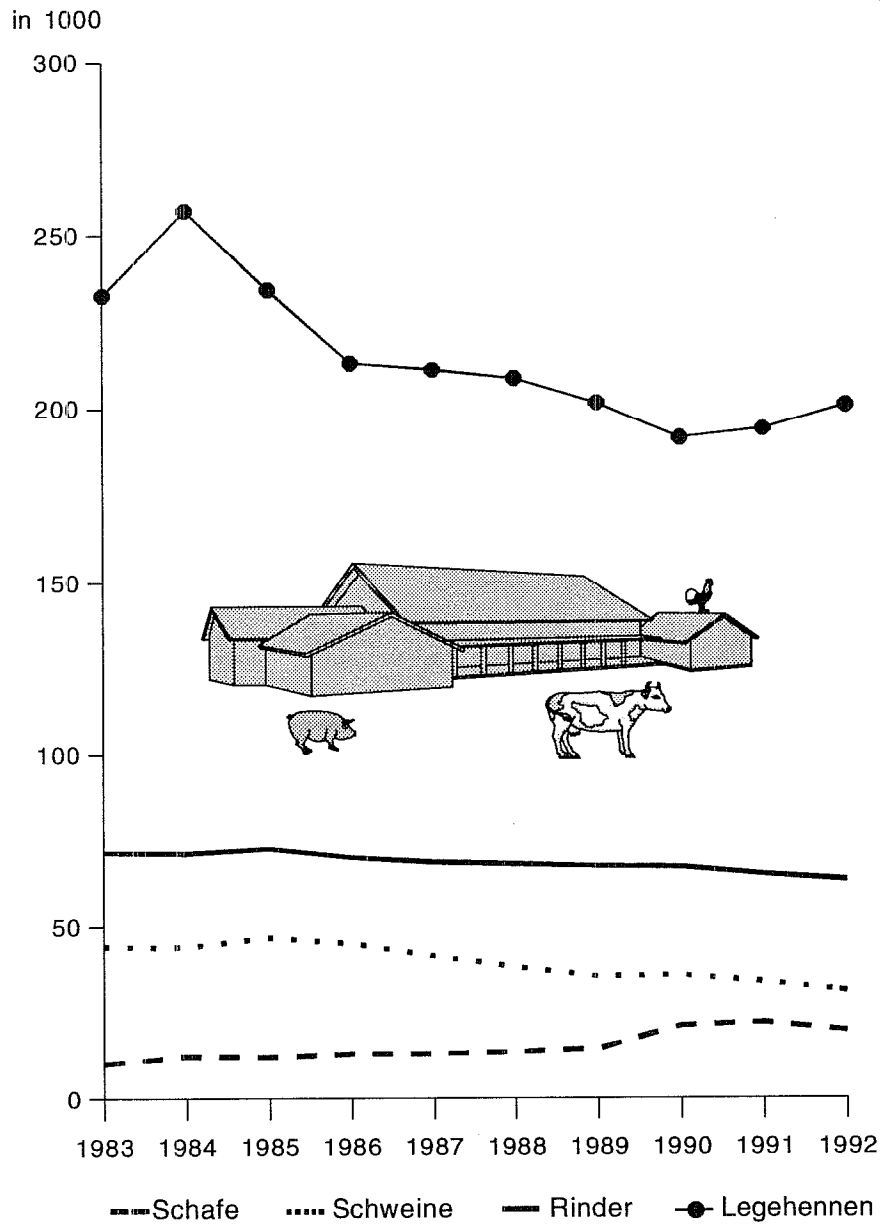

Statistisches Landesamt SAARLAND SL97

BETRIEBE MIT ... LEGEGEHENNEN											
I I I I I I I I I I I	I I I I I I I I I I I	I I I I I I I I I I I	INSGESAMT			1 - 19			20 - 49		
			BETRIEBE	TIERE		BETRIEBE	TIERE		BETRIEBE	TIERE	
1	2	3	4	5	6						

LANDWIRTSCHAFT											
01	0 AR		10	2621	7	81	2				
02	0,01-	1	16	10279	5	56	3				
03	1 -	2	73	2475	55	524	13				347
04	2 -	5	185	12253	131	1257	44				1111
05	5 -	10	140	12603	79	790	46				1271
06	10 -	15	69	6307	44	451	20				486
07	15 -	20	64	13738	42	426	16				432
08	20 -	30	91	24489	42	504	33				810
09	30 -	50	73	24300	28	315	24				610
10	50 -	100	79	37273	40	439	27				660
11	100 UND MEHR		15	36980	7	70	3				60
12	INSGESAMT		815	183318	480	4913	231				5900
13	1 UND MEHR		789	170418	468	4776	226				5787
14	10 UND MEHR		391	143087	203	2205	123				3058
15	20 UND MEHR		258	123042	117	1328	87				2140
16	30 UND MEHR		167	98553	75	824	54				1330

FORST											
17	INSGESAMT		2	45	-	-	2				45

ANTEIL DER LANDW. BETRIEBE AN											
18	1 UND MEHR		96,8	93,0	97,5	97,2	97,8				98,1
19	10 UND MEHR		48,0	78,1	42,3	44,9	53,2				51,8
20	20 UND MEHR		31,7	67,1	24,4	27,0	37,7				35,3
21	30 UND MEHR		20,5	53,8	15,6	16,8	23,4				22,5

041	STADTVERBAND SAARBRUECKE		93	26948	42	453	34				981
042	KREIS MERZIG-WADERN		207	12548	134	1346	55				1302
043	KREIS NEUNKIRCHEN		65	42310	34	364	19				535
044	KREIS SAARLOUIS		136	59153	81	799	38				955
045	SAAR-PFALZ-KREIS		174	22514	97	962	50				1288
046	KREIS ST. WENDEL		140	19845	92	989	35				839

BETRIEBE MIT ... LEGEGEHENNEN														
I I I I I I I I I I I	I I I I I I I I I I I	I I I I I I I I I I I	1 000 - 2 999			3 000 - 4 999			5 000 - 9 999			10 000 - 29 999		
			BETRIEBE	TIERE		BETRIEBE	TIERE		BETRIEBE	TIERE		BETRIEBE	TIERE	
15	16	17	18	19	20	21	22							

LANDWIRTSCHAFT													
01	0 AR		1	-	-	-	-	-	-	-	-	-	-
02	0,01-	1	2	3000	-	1	-	-	-	-	-	-	-
03	1 -	2	1	-	-	-	-	-	-	-	-	-	-
04	2 -	5	-	-	2	8500	-	-	-	-	-	-	-
05	5 -	10	3	5850	1	-	-	-	-	-	-	-	-
06	10 -	15	1	-	1	-	-	-	-	-	-	-	-
07	15 -	20	1	-	1	-	1	-	-	-	-	-	-
08	20 -	30	3	5500	1	-	-	-	-	1	-	-	-
09	30 -	50	1	-	1	-	2	15304	-	-	-	-	-
10	50 -	100	3	5120	-	-	2	13500	1	-	-	-	-
11	100 UND MEHR		-	-	1	-	-	-	-	-	-	-	-
12	INSGESAMT		16	27820	8	29445	6	41714	2				
13	1 UND MEHR		13	22320	8	29445	5	35304	2				
14	10 UND MEHR		9	15420	5	17845	5	35304	2				
15	20 UND MEHR		7	11820	3	10050	4	28804	2				
16	30 UND MEHR		4	6320	2	6200	4	28804	1				

FORST													
17	INSGESAMT		-	-	-	-	-	-	-	-	-	-	-

ANTEIL DER LANDW. BETRIEBE AN													
18	1 UND MEHR		81,3	80,2	100,0	100,0	83,3	84,6	100,0	100,0	100,0	100,0	100,0
19	10 UND MEHR		56,3	55,4	62,5	60,6	83,3	84,6	100,0	100,0	100,0	100,0	100,0
20	20 UND MEHR		43,8	42,5	37,5	34,1	66,7	69,1	100,0	100,0	100,0	100,0	100,0
21	30 UND MEHR		25,0	22,7	25,0	21,1	66,7	69,1	50,0	50,0	50,0	56,5	56,5

041	STADTVERBAND SAARBRUECKE		2	3700	1	-	2	15804	-	-	-	-	-
042	KREIS MERZIG-WADERN		3	4870	1	-	-	-	-	-	-	-	-
043	KREIS NEUNKIRCHEN		2	-	-	-	4	25910	1	-	-	-	-
044	KREIS SAARLOUIS		1	-	1	-	-	-	1	-	-	-	-
045	SAAR-PFALZ-KREIS		6	11550	1	-	-	-	-	-	-	-	-
046	KREIS ST. WENDEL		2	3888	4	14285	-	-	-	-	-	-	-

LEGEHENNEN 1991

1/2 JAHR UND AELTER

50 - 99		100 - 249		250 - 499		500 - 999		
BETRIEBE	TIERE	BETRIEBE	TIERE	BETRIEBE	TIERE	BETRIEBE	TIERE	ILFD INR.
7	8	9	10	11	12	13	14	

LICHE BETRIEBE

-	-	-	-	-	-	-	-	- 01
2	-	2	360	1	-	-	-	- 02
2	124	1	-	1	-	-	-	- 03
6	385	1	-	-	-	1	-	- 04
7	392	2	300	1	-	1	-	- 05
3	185	-	-	-	-	-	-	- 06
3	170	-	-	-	-	-	-	- 07
6	380	3	395	1	-	1	-	- 08
8	411	2	320	4	1240	3	1900	- 09
1	-	2	200	1	-	2	1390	- 10
2	155	1	-	-	-	-	-	- 11
40	2362	14	1955	9	2810	8	5440	- 12
38	2252	12	1595	8	2540	8	5440	- 13
23	1351	8	1065	6	1840	6	4040	- 14
17	996	8	1065	6	1840	6	4040	- 15
11	616	5	670	5	1540	5	3290	- 16

BETRIEBE

-	-	-	-	-	-	-	-	- 17
---	---	---	---	---	---	---	---	------

ZEILE 12 (INSGESAMT) IN PROZENT

95,0	95,3	85,7	81,6	88,9	90,4	100,0	100,0	- 18
57,5	57,2	57,1	54,5	66,7	65,5	75,0	74,3	- 19
42,5	42,2	57,1	54,5	66,7	65,5	75,0	74,3	- 20
27,5	26,1	35,7	34,3	55,6	54,8	62,5	60,5	- 21

5	270	3	470	3	820	1	-	- 041
9	480	2	250	2	-	1	-	- 042
3	221	2	280	-	-	-	-	- 043
6	380	5	660	-	-	2	1390	- 044
11	679	2	295	3	990	4	2750	- 045

6	332	-	-	1	-	-	-	- 046
---	-----	---	---	---	---	---	---	-------

1/2 JAHR UND AELTER

30 000 - 49 999		50 000 - 99 999		100 000 - 199 999		200 000 UND MEHR		
BETRIEBE	TIERE	BETRIEBE	TIERE	BETRIEBE	TIERE	BETRIEBE	TIERE	ILFD INR.
23	24	25	26	27	28	29	30	

LICHE BETRIEBE

-	-	-	-	-	-	-	-	- 01
-	-	-	-	-	-	-	-	- 02
-	-	-	-	-	-	-	-	- 03
-	-	-	-	-	-	-	-	- 04
-	-	-	-	-	-	-	-	- 05
-	-	-	-	-	-	-	-	- 06
-	-	-	-	-	-	-	-	- 07
-	-	-	-	-	-	-	-	- 08
-	-	-	-	-	-	-	-	- 09
-	-	-	-	-	-	-	-	- 10
1	-	-	-	-	-	-	-	- 11
1	-	-	-	-	-	-	-	- 12
1	-	-	-	-	-	-	-	- 13
1	-	-	-	-	-	-	-	- 14
1	-	-	-	-	-	-	-	- 15
1	-	-	-	-	-	-	-	- 16

BETRIEBE

-	-	-	-	-	-	-	-	- 17
---	---	---	---	---	---	---	---	------

ZEILE 12 (INSGESAMT) IN PROZENT

100,0	100,0	-	-	-	-	-	-	- 18
100,0	100,0	-	-	-	-	-	-	- 19
100,0	100,0	-	-	-	-	-	-	- 20
100,0	100,0	-	-	-	-	-	-	- 21

-	-	-	-	-	-	-	-	- 041
-	-	-	-	-	-	-	-	- 042
-	-	-	-	-	-	-	-	- 043
1	-	-	-	-	-	-	-	- 044
-	-	-	-	-	-	-	-	- 045

-	-	-	-	-	-	-	-	- 046
---	---	---	---	---	---	---	---	-------

2 BETRIEBSINHABER UND FAMILIENANGEHOERIGE IN DEN LANDW. BETRIEBEN NACH ARBEITSBEREICHEN UND BESCHAEFTIGTENGRUPPEN 1992

2.1 BETRIEBE, DEREN INHABER NATUERLICHE PERSONEN SIND, INSGESAMT

SAARLAND

LFDI NR.	LANDW. GENUTZTE FLAECHE VON ... BIS UNTER ... HA	PER-SONEN-GRUPPE	INS-GE-AMT	UN-TER 15 JA-REN	15 JA-RE UN-DE AEL-TER	FAMILIENARBEITSKRAEFTE					UN-TER 15 JA-REN	15 JA-RE UN-DE AEL-TER	UN-TER 15 JA-REN	15 JA-RE UN-DE AEL-TER	UN-TER 15 JA-REN	15 JA-RE UN-DE AEL-TER
						IM BETRIEB	EINSCHL. HAUSHALT DES BETRIEBSINH. BESCHAEFTIGT	IM BETRIEB	BESCHAEFTIGT	ZU- SAMMEN						
1	2	3	4	5	6	7	8	9	10	11	12	13	14	15	16	17
01	UNTER 1	BETR. INH.	149 B	-	149 B	149 B	66 D	149 B	62 D	34 E	34 E	25 E				
02		MAENNL.	135 C	-	135 C	135 C	59 D	135 C	59 D	31 E	31 E	25 E				
03		FAM. ANG.	221 C	27 E	194 C	148 C	72 D	95 D	20 E	32 E	9 E	9 E				
04		MAENNL.	66 E	23 E	43 E	20 E	3 E	20 E	3 E	14 E	5 E	5 E				
05		ZUSAMMEN	370 C	27 E	343 C	297 C	137 C	244 C	82 D	65 E	43 E	34 E				
06		MAENNL.	201 C	23 E	179 C	155 C	62 D	155 C	62 D	45 E	36 E	30 E				
07		EHEGAT.	100 C	-	100 C	100 C	60 D	63 D	14 E	14 E	5 E	5 E				
08	1 - 2	BETR. INH.	264 D	-	264 D	264 D	36 E	264 D	32 E	116 E	116 E	87 E				
09		MAENNL.	246 D	-	246 D	246 D	33 E	246 D	30 E	114 E	114 E	85 E				
10		FAM. ANG.	448 E	26 E	422 E	264 D	75 E	109 E	10 E	159 E	30 E	25 E				
11		MAENNL.	116 E	4 E	112 E	33 E	5 E	33 E	5 E	75 E	25 E	24 E				
12		ZUSAMMEN	712 D	26 E	686 D	528 D	111 E	373 D	42 E	275 E	146 E	112 E				
13		MAENNL.	362 D	4 E	358 D	279 D	39 E	279 D	36 E	190 E	140 E	109 E				
14		EHEGAT.	209 E	-	209 E	209 E	64 E	69 E	2 E	33 E	7 E	3 E				
15	2 - 5	BETR. INH.	453 C	-	453 C	453 C	61 E	453 C	38 E	250 E	250 E	234 E				
16		MAENNL.	395 D	-	395 D	395 D	28 C	395 D	28 C	237 E	237 E	223 E				
17		FAM. ANG.	793 D	81 E	711 E	451 D	158 E	213 E	15 E	292 E	16 E	14 E				
18		MAENNL.	234 E	46 E	188 E	50 E	4 E	50 E	4 E	112 E	14 E	14 E				
19		ZUSAMMEN	1 246 D	81 E	1 165 D	904 D	219 E	667 D	53 E	543 E	266 D	249 E				
20		MAENNL.	629 D	46 E	583 D	445 D	32 C	445 D	32 C	349 D	251 D	238 E				
21		EHEGAT.	321 D	-	321 D	309 D	146 E	137 E	7 E	72 E	12 E	11 E				
22	5 - 10	BETR. INH.	385 C	-	385 C	385 C	59 E	385 C	42 E	248 D	248 D	196 E				
23		MAENNL.	369 C	-	369 C	369 C	51 E	369 C	42 E	240 D	240 D	196 E				
24		FAM. ANG.	708 D	137 E	571 D	515 D	187 D	316 D	21 C	120 E	54 E	45 E				
25		MAENNL.	262 E	95 E	167 E	123 E	12 E	115 E	12 E	72 E	51 E	43 E				
26		ZUSAMMEN	1 093 C	137 E	956 C	900 C	246 D	701 C	62 D	368 D	302 D	240 D				
27		MAENNL.	631 C	95 E	536 C	492 C	63 E	484 C	54 E	312 D	291 D	238 D				
28		EHEGAT.	272 D	-	272 D	272 D	132 E	134 E	6 A	38 E	1 A	-				
29	10 - 20	BETR. INH.	427 B	-	427 B	427 B	77 E	427 B	71 E	309 C	309 C	256 C				
30		MAENNL.	405 B	-	405 B	405 B	71 E	405 B	71 E	296 C	296 C	254 C				
31		FAM. ANG.	934 C	171 E	763 C	543 C	212 D	364 D	19 E	213 E	110 E	86 E				
32		MAENNL.	366 D	92 E	274 D	157 D	15 E	157 D	13 E	134 E	87 E	76 E				
33		ZUSAMMEN	1 361 C	171 E	1 190 C	970 C	289 C	790 C	90 E	521 C	418 C	342 D				
34		MAENNL.	771 C	92 E	679 C	562 C	86 E	562 C	84 E	430 C	383 C	330 D				
35		EHEGAT.	262 C	-	262 C	262 C	166 D	173 D	7 E	41 E	25 E	18 E				
36	20 - 30	BETR. INH.	237 C	-	237 C	237 C	99 D	237 C	99 D	132 D	132 D	110 D				
37		MAENNL.	229 C	-	229 C	229 C	94 D	229 C	94 D	129 D	129 D	107 D				
38		FAM. ANG.	608 C	103 E	505 C	391 C	176 C	285 C	30 E	118 E	65 E	44 E				
39		MAENNL.	246 C	60 E	186 D	125 D	22 E	125 D	22 E	73 E	52 E	41 E				
40		ZUSAMMEN	845 C	103 E	742 C	628 C	275 C	522 C	129 D	251 D	198 D	155 D				
41		MAENNL.	476 C	60 E	415 C	355 C	116 D	355 C	116 D	203 D	182 D	149 D				
42		EHEGAT.	151 C	-	151 C	148 C	112 D	97 D	8 E	32 E	10 E	-				
43	30 - 50	BETR. INH.	257 B	-	257 B	257 B	163 C	257 B	163 C	83 D	83 D	61 D				
44		MAENNL.	253 B	-	253 B	253 B	160 C	253 B	160 C	81 D	81 D	61 D				
45		FAM. ANG.	748 C	134 D	614 C	513 C	226 C	438 C	54 E	143 D	90 D	74 E				
46		MAENNL.	307 C	72 E	235 C	184 C	42 E	184 C	40 E	83 E	66 E	61 E				
47		ZUSAMMEN	1 005 B	134 D	871 B	770 B	389 C	695 B	217 C	226 C	173 C	135 D				
48		MAENNL.	560 B	72 E	488 B	437 B	203 C	437 B	200 C	165 D	147 D	122 D				
49		EHEGAT.	186 C	-	186 C	186 C	141 C	161 C	14 E	26 E	16 E	5 E				
50	50 - 100	BETR. INH.	373 B	-	373 B	373 B	316 B	373 B	312 B	47 D	47 D	27 E				
51		MAENNL.	367 B	-	367 B	367 B	313 B	367 B	310 B	46 D	46 D	26 E				
52		FAM. ANG.	1 198 B	250 C	948 B	788 B	422 B	661 B	129 C	178 C	103 C	64 D				
53		MAENNL.	465 B	124 C	342 B	279 B	101 C	279 B	99 C	91 C	71 C	53 D				
54		ZUSAMMEN	1 571 B	250 C	1 321 B	1 161 B	739 B	1 034 B	440 B	226 C	150 C	92 C				
55		MAENNL.	832 B	124 C	709 B	646 B	414 B	646 B	409 B	137 C	117 C	79 C				
56		EHEGAT.	294 B	-	294 B	292 B	253 B	245 B	28 D	28 D	14 E	1 E				
57	100 U.MEHR	BETR. INH.	133 B	-	133 B	133 B	119 B	133 B	119 B	9 D	9 D	3 E				
58		MAENNL.	131 B	-	131 B	131 B	117 B	131 B	117 B	8 D	8 D	3 E				
59		FAM. ANG.	493 B	139 B	354 B	300 B	179 B	262 B	67 B	42 C	25 C	15 D				
60		MAENNL.	198 B	68 C	130 B	105 B	50 B	105 B	50 B	18 C	14 C	9 D				
61		ZUSAMMEN	627 B	139 B	487 B	434 B	298 B	396 B	186 B	52 C	34 C	18 D				
62		MAENNL.	329 B	68 C	261 B	236 B	168 B	236 B	168 B	27 C	22 C	12 D				
63		EHEGAT.	113 B	-	113 B	112 B	94 B	99 B	13 C	7 D	4 E	1 A				
64	INSGESAMT	BETR. INH.	2 679 A	-	2 679 A	2 679 A	926 B	2 679 A	937 B	1 229 B	1 229 B	1 001 C				
65		MAENNL.	2 531 A	-	2 531 A	2 531 A	927 B	2 531 A	912 B	1 184 B	1 184 B	981 C				
66		FAM. ANG.	6 151 B	1 069 C	5 083 B	3 913 B	1 708 B	2 743 B	364 B	1 299 C	502 C	377 C				
67		MAENNL.	2 260 B	584 C	1 676 B	1 077 B	255 B	1 069 B	249 B	673 C	386 C	326 D				
68	INSGESAMT	BETR. INH.	8 830 B	1 069 C	7 762 B	6 592 A	2 703 B	5 422 A	1 301 B	2 528 C	1 731 B	1 378 B				
69		MAENNL.	4 791 B	584 C	4 207 B	3 608 A	1 182 B	3 600 A	1 161 B	1 857 B	1 570 B	1 307 B				
70		EHEGAT.	1 909 B	-	1 909 B	1 891 B	1 169 B	1 179 B	99 C	292 D	95 E	45 E				

4 ARBEITSLEISTUNG DER FAMILIENARBEITSKRAEFTE UND DER FAMILIENFREMDE ARBEITSKRAEFTE IN DEN LANDW. BETRIEBEN 1992

4.1 BETRIEBE INSGESAMT

SAARLAND

LFDI NR.	LANDW. GENUTZTE FLAECHEN VON ... HA	PER-SONEN-GRUPPE	INS-GE-AMT	ARBEITSLEISTUNG IM BETRIEB DER FAMILIENARBEITSKRAEFTE					DER FAMILIENFREMDE ARBEITSKRAEFTE				BETRIEBL. U. AUSSER- BETRIEBL. ARBEITS- LEISTUNG 3) BESCHAEF- TIGTEN- EINHEITEN
				ZU- SAMMEN	VOLLBE- TIGT 1)	ANDERWEITIG ERWERBSTAETIG ZU- SAMMEN	VOLLBE- TIGT 2)	ZU- SAMMEN	STAEN- DIGE	NICHT- STAEN- DIGE	8	9	
			1	2	3	4	5	6	7	8	9		
01	UNTER 1	BETR. INH.	- X	87 C	62 D	9 E	3 E	- X	- X	- X	111 C		
02		MAENNL.	- X	81 C	59 D	7 E	3 E	- X	- X	- X	105 C		
03		FAM. ANG.	- X	46 E	19 E	1 E	1 E	- X	- X	- X	61 D		
04		MAENNL.	- X	7 E	2 E	1 E	1 E	- X	- X	- X	13 E		
05		ZUSAMMEN	295 D	133 C	81 D	9 E	4 E	162 E	144 E	18 E	172 C		
06		MAENNL.	138 D	88 C	61 D	7 E	4 E	50 E	42 E	8 E	118 C		
07		EHEGAT.	- X	32 E	14 E	-	-	- X	- X	- X	43 D		
08	1 - 2	BETR. INH.	- X	78 E	32 E	27 E	23 E	- X	- X	- X	166 E		
09		MAENNL.	- X	76 E	30 F	26 E	23 E	- X	- X	- X	162 E		
10		FAM. ANG.	- X	32 E	10 E	6 E	5 E	- X	- X	- X	76 E		
11		MAENNL.	- X	11 E	5 E	5 E	5 E	- X	- X	- X	32 E		
12		ZUSAMMEN	156 E	110 E	42 E	33 E	28 E	46 E	34 E	13 E	242 E		
13		MAENNL.	115 E	87 E	36 E	31 E	28 E	28 E	21 E	7 E	194 E		
14		EHEGAT.	- X	17 E	2 E	2 E	-	- X	- X	- X	42 E		
15	2 - 5	BETR. INH.	- X	135 D	38 E	56 E	53 E	- X	- X	- X	329 D		
16		MAENNL.	- X	120 D	28 C	53 E	51 E	- X	- X	- X	303 D		
17		FAM. ANG.	- X	53 E	15 E	2 E	2 E	- X	- X	- X	110 E		
18		MAENNL.	- X	16 E	4 E	2 E	2 E	- X	- X	- X	41 E		
19		ZUSAMMEN	331 D	188 D	53 E	57 E	54 E	143 E	117 E	25 E	439 D		
20		MAENNL.	220 D	135 D	32 C	55 E	53 E	85 E	68 E	16 E	344 D		
21		EHEGAT.	- X	31 D	7 E	1 E	1 E	- X	- X	- X	84 E		
22	5 - 10	BETR. INH.	- X	137 D	42 E	65 D	54 E	- X	- X	- X	313 C		
23		MAENNL.	- X	135 D	42 E	65 D	54 E	- X	- X	- X	310 C		
24		FAM. ANG.	- X	69 D	19 C	10 E	9 E	- X	- X	- X	145 E		
25		MAENNL.	- X	28 E	11 D	10 E	8 E	- X	- X	- X	72 E		
26		ZUSAMMEN	286 C	206 C	61 E	75 E	63 E	80 C	48 D	32 E	458 C		
27		MAENNL.	225 C	162 C	53 E	75 E	62 E	63 D	41 D	22 E	381 C		
28		EHEGAT.	- X	29 D	6 A	-	-	- X	- X	- X	55 E		
29	10 - 20	BETR. INH.	- X	184 C	71 E	99 C	81 D	- X	- X	- X	391 C		
30		MAENNL.	- X	180 C	71 E	95 D	80 D	- X	- X	- X	380 C		
31		FAM. ANG.	- X	102 D	15 E	30 E	24 E	- X	- X	- X	196 D		
32		MAENNL.	- X	42 E	9 E	25 E	22 E	- X	- X	- X	109 E		
33		ZUSAMMEN	349 C	286 C	86 E	129 D	105 D	63 C	44 C	18 C	587 C		
34		MAENNL.	259 C	222 C	80 E	121 D	103 D	37 C	27 C	9 E	490 C		
35		EHEGAT.	- X	53 E	6 E	5 E	3 E	- X	- X	- X	81 E		
36	20 - 30	BETR. INH.	- X	151 C	99 D	50 D	39 D	- X	- X	- X	234 C		
37		MAENNL.	- X	146 C	94 D	50 D	39 D	- X	- X	- X	226 C		
38		FAM. ANG.	- X	99 C	28 E	16 E	11 E	- X	- X	- X	166 D		
39		MAENNL.	- X	44 D	20 E	14 E	10 E	- X	- X	- X	90 D		
40		ZUSAMMEN	257 C	250 C	126 D	67 D	50 D	7 D	5 E	3 E	400 C		
41		MAENNL.	192 C	190 C	113 D	64 D	49 D	2 E	1 A	1 E	315 C		
42		EHEGAT.	- X	37 D	8 E	1 E	-	- X	- X	- X	58 D		
43	30 - 50	BETR. INH.	- X	198 B	163 C	34 D	24 E	- X	- X	- X	247 B		
44		MAENNL.	- X	196 B	160 C	34 D	24 E	- X	- X	- X	243 B		
45		FAM. ANG.	- X	147 C	42 E	24 E	19 E	- X	- X	- X	241 C		
46		MAENNL.	- X	62 D	29 E	18 E	16 E	- X	- X	- X	127 C		
47		ZUSAMMEN	375 B	346 B	205 C	57 D	43 D	30 C	24 B	6 E	488 B		
48		MAENNL.	276 B	258 B	190 C	51 D	41 D	18 C	15 A	3 E	370 B		
49		EHEGAT.	- X	63 C	14 E	4 E	1 E	- X	- X	- X	81 C		
50	50 - 100	BETR. INH.	- X	337 B	312 B	22 D	11 E	- X	- X	- X	363 B		
51		MAENNL.	- X	334 B	310 B	21 D	11 E	- X	- X	- X	359 B		
52		FAM. ANG.	- X	282 B	115 C	28 D	16 D	- X	- X	- X	394 B		
53		MAENNL.	- X	133 B	87 C	21 D	14 D	- X	- X	- X	207 B		
54		ZUSAMMEN	705 B	620 B	427 B	49 C	27 D	85 E	60 E	25 E	757 B		
55		MAENNL.	529 B	467 B	397 B	42 C	24 D	62 D	42 E	20 D	566 B		
56		EHEGAT.	- X	118 B	28 D	4 E	-	- X	- X	- X	135 B		
57	100 U. MEHR	BETR. INH.	- X	124 B	119 B	5 D	1 E	- X	- X	- X	129 B		
58		MAENNL.	- X	123 B	117 B	4 D	1 E	- X	- X	- X	127 B		
59		FAM. ANG.	- X	127 B	65 B	7 C	3 D	- X	- X	- X	156 B		
60		MAENNL.	- X	63 B	48 B	5 C	3 D	- X	- X	- X	79 B		
61		ZUSAMMEN	311 B	252 B	184 B	11 C	4 D	59 A	37 A	22 B	285 B		
62		MAENNL.	237 B	186 B	165 B	10 C	4 E	52 A	33 A	19 B	206 B		
63		EHEGAT.	- X	47 B	13 C	1 C	-	- X	- X	- X	52 B		
64	INSGESAMT	BETR. INH.	- X	1 433 B	937 B	365 C	289 C	- X	- X	- X	2 284 B		
65		MAENNL.	- X	1 390 B	912 B	357 C	286 C	- X	- X	- X	2 214 B		
66		FAM. ANG.	- X	957 B	327 B	124 C	90 D	- X	- X	- X	1 545 B		
67		MAENNL.	- X	405 B	215 B	100 C	81 D	- X	- X	- X	770 B		
68		INSGESAMT	3 066 B	2 390 A	1 264 B	489 B	379 C	676 C	514 C	162 C	3 829 A		
69		MAENNL.	2 192 B	1 795 A	1 127 B	457 C	367 C	397 C	290 C	107 C	2 984 B		
70		EHEGAT.	- X	426 B	98 C	19 E	6 E	- X	- X	- X	629 B		

1) IM BETRIEB.- 2) IN ANDERWEITIGER ERWERBSTAETIGKEIT.- 3) DER BETRIEBSINHABER, IHRER EHEGATTEN, SONSTIGER IM BETRIEB BE- SCHAEFTIGTER FAMILIENANGEHOERIGER.

4 ARBEITSLEISTUNG DER FAMILIENARBEITSKRAEFTE UND DER FAMILIENFREMDE ARBEITSKRAEFTE IN DEN LANDW. BETRIEBEN 1992

4.2 BETRIEBE, DEREN INHABER NATUERLICHE PERSONEN SIND, ZUSAMMEN

SAARLAND

NR.	I I I I I I I I I I	I I I I I I I I I I	I I I I I I I I I I	ARBEITSLEISTUNG IM BETRIEB					DER FAMILIENFREMDE ARBEITSKRAEFTE				I I I I I I I I I I
				INS- GESAMT	ZU- SAMMEN	VOLLBE- I SCHAEF- TIGT 1)	ANDERWEITIG ERWERBSTAETIG ZU- I VOLLBE- I SAMMEN I SCHAEF- I TIGT 2)	I A K - E I N H E I T E N	ZU- SAMMEN	I STAEN- DIGE I	I NICH- STAEN- DIGE I	I 8	
			1	2	3	4	5	6	7	8	9		
01	UNTER 1	BETR. INH.	- X	87 C	62 D	9 E	3 E	- X	- X	- X	111 C		
02		MAENNL.	- X	81 C	59 D	7 E	3 E	- X	- X	- X	105 C		
03		FAM. ANG.	- X	46 E	19 E	1 E	1 E	- X	- X	- X	61 D		
04		MAENNL.	- X	7 E	2 E	1 E	1 E	- X	- X	- X	13 E		
05		ZUSAMMEN	289 D	133 C	81 D	9 E	4 E	156 E	139 E	17 E	172 C		
06		MAENNL.	135 D	88 C	61 D	7 E	4 E	47 E	39 E	8 E	118 C		
07		EHEGAT.	- X	32 E	14 E	-	-	- X	- X	- X	43 D		
08	1 - 2	BETR. INH.	- X	78 E	32 E	27 E	23 E	- X	- X	- X	166 E		
09		MAENNL.	- X	76 E	30 E	26 E	23 E	- X	- X	- X	162 E		
10		FAM. ANG.	- X	32 E	10 E	6 E	5 E	- X	- X	- X	76 E		
11		MAENNL.	- X	11 E	5 E	5 E	5 E	- X	- X	- X	32 E		
12		ZUSAMMEN	156 E	110 E	42 E	33 E	28 E	46 E	34 E	13 E	242 E		
13		MAENNL.	115 E	87 E	36 E	31 E	28 E	28 E	21 E	7 E	194 E		
14		EHEGAT.	- X	17 E	2 E	2 E	-	- X	- X	- X	42 E		
15	2 - 5	BETR. INH.	- X	135 D	38 E	56 E	53 E	- X	- X	- X	329 D		
16		MAENNL.	- X	120 D	28 C	53 E	51 E	- X	- X	- X	303 D		
17		FAM. ANG.	- X	53 E	15 E	2 E	2 E	- X	- X	- X	110 E		
18		MAENNL.	- X	16 E	4 E	2 E	2 E	- X	- X	- X	41 E		
19		ZUSAMMEN	250 C	188 D	53 E	57 E	54 E	62 D	37 D	25 E	439 D		
20		MAENNL.	174 D	135 D	32 C	55 E	53 E	39 E	22 E	16 E	344 D		
21		EHEGAT.	- X	31 D	7 E	1 E	1 E	- X	- X	- X	84 E		
22	5 - 10	BETR. INH.	- X	137 D	42 E	65 D	54 E	- X	- X	- X	313 C		
23		MAENNL.	- X	135 D	42 E	65 D	54 E	- X	- X	- X	310 C		
24		FAM. ANG.	- X	69 D	19 C	10 E	9 E	- X	- X	- X	145 E		
25		MAENNL.	- X	28 E	11 D	10 E	8 E	- X	- X	- X	72 E		
26		ZUSAMMEN	276 C	206 C	61 E	75 E	63 E	70 C	38 B	32 E	458 C		
27		MAENNL.	215 C	162 C	53 E	75 E	62 E	53 C	31 B	22 E	381 C		
28		EHEGAT.	- X	29 D	6 A	-	-	- X	- X	- X	55 E		
29	10 - 20	BETR. INH.	- X	184 C	71 E	99 C	81 D	- X	- X	- X	391 C		
30		MAENNL.	- X	180 C	71 E	95 D	80 D	- X	- X	- X	380 C		
31		FAM. ANG.	- X	102 D	15 E	30 E	24 E	- X	- X	- X	196 D		
32		MAENNL.	- X	42 E	9 E	25 E	22 E	- X	- X	- X	109 E		
33		ZUSAMMEN	349 C	286 C	86 E	129 D	105 D	63 C	44 C	18 C	587 C		
34		MAENNL.	259 C	222 C	80 E	121 D	103 D	37 C	27 C	9 E	490 C		
35		EHEGAT.	- X	53 E	6 E	5 E	3 E	- X	- X	- X	81 E		
36	20 - 30	BETR. INH.	- X	151 C	99 D	50 D	39 D	- X	- X	- X	234 C		
37		MAENNL.	- X	146 C	94 D	50 D	39 D	- X	- X	- X	226 C		
38		FAM. ANG.	- X	99 C	28 E	16 E	11 E	- X	- X	- X	166 D		
39		MAENNL.	- X	44 D	20 E	14 E	10 E	- X	- X	- X	90 D		
40		ZUSAMMEN	257 C	250 C	126 D	67 D	50 D	7 D	5 E	3 F	400 C		
41		MAENNL.	192 C	190 C	113 D	64 D	49 D	2 E	1 A	1 E	315 C		
42		EHEGAT.	- X	37 D	8 E	1 E	-	- X	- X	- X	58 D		
43	30 - 50	BETR. INH.	- X	198 B	163 C	34 D	24 E	- X	- X	- X	247 B		
44		MAENNL.	- X	196 B	160 C	34 D	24 E	- X	- X	- X	243 B		
45		FAM. ANG.	- X	147 C	42 E	24 E	19 E	- X	- X	- X	241 C		
46		MAENNL.	- X	62 D	29 E	18 E	16 E	- X	- X	- X	127 C		
47		ZUSAMMEN	375 B	346 B	205 C	57 D	43 D	30 C	24 B	6 E	488 B		
48		MAENNL.	276 B	258 B	190 C	51 D	41 D	18 C	15 A	3 E	370 B		
49		EHEGAT.	- X	63 C	14 E	4 E	1 E	- X	- X	- X	81 C		
50	50 - 100	BETR. INH.	- X	337 B	312 B	22 D	11 E	- X	- X	- X	363 B		
51		MAENNL.	- X	334 B	310 B	21 D	11 E	- X	- X	- X	359 B		
52		FAM. ANG.	- X	282 B	115 C	28 D	16 D	- X	- X	- X	394 B		
53		MAENNL.	- X	133 B	87 C	21 D	14 D	- X	- X	- X	207 B		
54		ZUSAMMEN	685 B	620 B	427 B	49 C	27 D	66 D	41 E	25 E	757 B		
55		MAENNL.	520 B	467 B	397 B	42 C	24 D	53 D	33 E	20 D	566 B		
56		EHEGAT.	- X	118 B	28 D	4 E	-	- X	- X	- X	135 B		
57	100 U. MEHR	BETR. INH.	- X	124 B	119 B	5 D	1 E	- X	- X	- X	129 B		
58		MAENNL.	- X	123 B	117 B	4 D	1 E	- X	- X	- X	127 B		
59		FAM. ANG.	- X	127 B	65 B	7 C	3 D	- X	- X	- X	156 B		
60		MAENNL.	- X	63 B	48 B	5 C	3 D	- X	- X	- X	79 B		
61		ZUSAMMEN	295 B	252 B	184 B	11 C	4 D	44 B	21 A	22 B	285 B		
62		MAENNL.	224 B	186 B	165 B	10 C	4 E	39 B	20 A	19 B	206 B		
63		EHEGAT.	- X	47 B	13 C	1 C	-	- X	- X	- X	52 B		
64	INSGESAMT	BETR. INH.	- X	1 433 B	937 B	365 C	289 C	- X	- X	- X	2 284 B		
65		MAENNL.	- X	1 390 B	912 B	357 C	286 C	- X	- X	- X	2 214 B		
66		FAM. ANG.	- X	957 B	327 B	124 C	90 D	- X	- X	- X	1 545 B		
67		MAENNL.	- X	405 B	215 B	100 C	81 D	- X	- X	- X	770 B		
68		INSGESAMT	2 933 A	2 390 A	1 264 B	489 B	379 C	542 C	382 C	161 C	3 829 A		
69		MAENNL.	2 111 A	1 795 A	1 127 B	457 C	367 C	315 C	209 C	106 C	2 984 B		
70		EHEGAT.	- X	426 B	98 C	19 E	6 E	- X	- X	- X	629 B		

1) IM BETRIEB.- 2) IN ANDERWEITIGER ERWERBSTAETIGKEIT.- 3) DER BETRIEBSINHABER, IHRER EHEGATTEN, SONSTIGER IM BETRIEB BESCHAEFFTIGTER FAMILIENANGEHOERIGER.

5 BETRIEBSINHABER, FAMILIENANGEHOERIGE UND STAENDIGE FAMILIENFREMDE ARBEITSKRAEFTE
IN DEN LANDW. BETRIEBEN NACH DEM ALTER 1992
5.1 NACH ALTERSGRUPPEN

SAARLAND

LFDI NR.	ALTER VON... BIS... JAHREN	PER- SONEN- GRUPPE	INS- GESAMT	BETRIEBSINHABER UND FAMILIENANGEHOERIGE						ANDERWEITIG ERWERBSTAETIG UND IM BETRIEB BESCHAEFTIGT		STAENDIGE FAMILIENFREMDE ARBEITSKRAEFTE 1)	
				I EINSCHL. DES BETRIEBSINH. BESCHAEFTIGT	I IM BETRIEB UND VOLLBE- SCHAFT.	I IM BETRIEB UND VOLLBE- SCHAFT.	I IM BETRIEB UND VOLLBE- SCHAFT.	I IM BETRIEB UND VOLLBE- SCHAFT.	I IM BETRIEB UND VOLLBE- SCHAFT.	I IM BETRIEB UND VOLLBE- SCHAFT.	I IM BETRIEB UND VOLLBE- SCHAFT.	I IM BETRIEB UND VOLLBE- SCHAFT.	I IM BETRIEB UND VOLLBE- SCHAFT.
P E R S O N E N													
I N S G E S A M T													
1	2	3	4	5	6	7	8	9	10				
001	15 - 19	BETR. INH.	-	-	-	-	-	-	-	-	-	X	X
002		MAENNL.	-	-	-	-	-	-	-	-	-	X	X
003		FAM. ANG.	453 C	217 C	20 E	180 C	16 E	126 E	49 E	35 E	- X	- X	- X
004		MAENNL.	243 D	127 D	16 E	127 D	16 E	77 E	42 E	31 E	- X	- X	- X
005		ZUSAMMEN	453 C	217 C	20 E	180 C	16 E	126 E	49 E	35 E	101 E	84 E	84 E
006		MAENNL.	243 D	127 D	16 E	127 D	16 E	77 E	42 E	31 E	39 D	28 E	28 E
007		EHEGAT.	-	-	-	-	-	-	-	-	X	X	X
008	20 - 24	BETR. INH.	43 E	43 E	13 E	43 E	13 E	27 E	27 E	21 E	- X	- X	- X
009		MAENNL.	40 E	40 E	13 E	40 E	13 E	24 E	24 E	18 E	- X	- X	- X
010		FAM. ANG.	552 D	293 D	64 C	193 C	45 D	343 D	86 E	79 E	- X	- X	- X
011		MAENNL.	282 D	150 D	37 D	150 D	37 D	172 E	76 E	70 E	- X	- X	- X
012		ZUSAMMEN	594 C	336 D	77 C	236 C	58 D	370 D	113 D	100 E	109 C	91 D	91 D
013		MAENNL.	322 D	190 D	50 D	190 D	50 D	196 E	100 E	88 E	50 D	41 D	41 D
014		EHEGAT.	19 E	19 E	7 E	11 E	1 A	10 E	2 A	1 A	- X	- X	- X
015	25 - 34	BETR. INH.	432 C	432 C	165 C	432 C	156 C	237 D	237 D	190 E	- X	- X	- X
016		MAENNL.	391 C	391 C	155 C	391 C	152 C	212 D	212 D	185 E	- X	- X	- X
017		FAM. ANG.	1 019 C	737 C	329 C	581 C	106 C	505 D	225 D	176 D	- X	- X	- X
018		MAENNL.	453 C	276 C	90 C	276 C	90 C	295 D	171 D	153 D	- X	- X	- X
019		ZUSAMMEN	1 451 C	1 169 C	493 C	1 012 C	262 C	743 C	463 C	366 D	159 D	120 D	120 D
020		MAENNL.	845 C	668 C	244 C	668 C	241 C	508 C	383 D	338 D	100 D	79 C	79 C
021		EHEGAT.	348 C	345 C	203 C	221 D	12 E	85 E	30 E	8 E	- X	- X	- X
022	35 - 44	BETR. INH.	603 C	603 C	233 C	603 C	222 C	361 D	361 D	308 D	- X	- X	- X
023		MAENNL.	576 C	576 C	217 C	576 C	217 C	350 D	350 D	299 D	- X	- X	- X
024		FAM. ANG.	578 C	539 C	312 C	377 C	40 D	197 E	83 E	50 E	- X	- X	- X
025		MAENNL.	85 E	71 E	8 D	71 E	8 D	70 E	56 E	43 E	- X	- X	- X
026		ZUSAMMEN	1 181 C	1 142 C	545 C	980 C	261 C	558 C	444 C	358 D	129 E	74 E	74 E
027		MAENNL.	661 C	646 C	225 C	646 C	225 C	420 C	405 C	341 D	89 E	59 E	59 E
028		EHEGAT.	476 C	476 C	299 C	317 C	33 D	126 E	47 E	26 E	- X	- X	- X
029	45 - 54	BETR. INH.	639 C	639 C	222 C	639 C	204 C	396 D	396 D	310 D	- X	- X	- X
030		MAENNL.	614 C	614 C	198 C	614 C	197 C	392 D	392 D	310 D	- X	- X	- X
031		FAM. ANG.	658 C	635 C	440 C	456 C	47 E	87 E	59 E	29 E	- X	- X	- X
032		MAENNL.	64 E	43 E	9 E	43 E	9 E	46 E	29 E	27 E	- X	- X	- X
033		ZUSAMMEN	1 297 C	1 274 C	662 C	1 095 C	251 C	484 C	435 D	340 D	57 D	41 E	41 E
034		MAENNL.	678 C	657 C	208 C	657 C	207 C	438 D	421 D	337 D	29 D	27 D	27 D
035		EHEGAT.	542 C	528 C	400 C	367 C	35 E	55 E	11 E	4 E	- X	- X	- X
036	55 - 59	BETR. INH.	444 C	444 C	191 C	444 C	188 C	171 E	171 E	141 E	- X	- X	- X
037		MAENNL.	442 C	442 C	191 C	442 C	188 C	170 E	170 E	140 E	- X	- X	- X
038		FAM. ANG.	482 C	457 C	267 D	287 D	35 E	15 E	4 E	2 E	- X	- X	- X
039		MAENNL.	67 E	53 E	23 E	53 E	23 E	2 E	2 E	1 A	- X	- X	- X
040		ZUSAMMEN	926 C	901 C	459 C	731 C	224 C	186 E	175 E	144 E	36 E	19 E	19 E
041		MAENNL.	509 C	496 C	214 C	496 C	211 C	172 E	172 E	141 E	17 E	11 E	11 E
042		EHEGAT.	290 D	290 D	170 D	154 D	11 E	11 E	-	-	- X	- X	- X
043	60 - 64	BETR. INH.	358 D	358 D	145 E	358 D	136 E	34 E	34 E	29 E	- X	- X	- X
044		MAENNL.	338 D	338 D	134 E	338 D	126 E	34 E	34 E	29 E	- X	- X	- X
045		FAM. ANG.	521 C	471 C	159 D	312 D	22 E	7 E	1 E	1 E	- X	- X	- X
046		MAENNL.	151 D	114 E	17 E	114 E	17 E	1 E	1 E	1 E	- X	- X	- X
047		ZUSAMMEN	879 C	830 C	304 D	671 C	158 D	42 E	36 E	31 E	11 C	8 D	8 D
048		MAENNL.	489 C	452 C	150 D	452 C	142 D	36 E	36 E	31 E	9 D	7 E	7 E
049		EHEGAT.	188 E	187 E	84 E	100 E	5 E	1 A	-	-	- X	- X	- X
050	65 - 69	BETR. INH.	101 E	101 E	27 E	101 E	19 E	2 E	2 E	-	- X	- X	- X
051		MAENNL.	85 E	85 E	19 E	85 E	19 E	2 E	2 E	-	- X	- X	- X
052		FAM. ANG.	352 C	324 D	94 D	224 D	44 E	10 E	10 E	5 E	- X	- X	- X
053		MAENNL.	162 D	150 D	43 D	150 D	40 E	5 E	5 E	-	- X	- X	- X
054		ZUSAMMEN	453 C	425 C	121 D	325 D	62 D	12 E	12 E	5 E	9 E	5 E	5 E
055		MAENNL.	247 D	235 D	62 D	235 D	58 E	7 E	7 E	-	6 E	2 E	2 E
056		EHEGAT.	32 E	32 E	4 E	9 E	1 A	5 E	5 E	5 E	- X	- X	- X
057	70 U. MEHR	BETR. INH.	59 E	59 E	-	59 E	-	-	-	-	- X	- X	- X
058		MAENNL.	45 E	45 E	-	45 E	-	-	-	-	- X	- X	- X
059		FAM. ANG.	468 D	239 D	23 E	132 E	8 E	7 E	5 E	-	- X	- X	- X
060		MAENNL.	169 D	92 E	11 E	84 E	8 E	3 E	3 E	-	- X	- X	- X
061		ZUSAMMEN	527 C	298 D	23 E	191 E	8 E	7 E	5 E	-	2 E	-	-
062		MAENNL.	214 D	137 E	11 E	129 E	8 E	3 E	3 E	-	2 E	-	-
063		EHEGAT.	15 E	15 E	2 E	-	-	-	-	-	- X	- X	- X
064	INSGESAMT	BETR. INH.	2 679 A	2 679 A	996 B	2 679 A	937 B	1 229 B	1 229 B	1 001 C	- X	- X	- X
065		MAENNL.	2 531 A	2 531 A	927 B	2 531 A	912 B	1 184 B	1 184 B	981 C	- X	- X	- X
066		FAM. ANG.	5 083 B	3 913 B	1 708 B	2 743 B	364 B	1 299 C	502 C	377 C	- X	- X	- X
067		MAENNL.	1 676 B	1 077 B	255 B	1 069 B	249 B	673 C	386 C	326 D	- X	- X	- X
068		INSGESAMT	7 762 B	6 592 A	2 703 B	5 422 A	1 301 B	2 528 C	1 731 B	1 378 B	613 C	442 D	442 D
069		MAENNL.	4 207 B	3 608 A	1 182 B	3 600 A	1 161 B	1 857 B	1 570 B	1 307 B	340 C	254 C	254 C
070		EHEGAT.	1 909 B	1 891 B	1 169 B	1 179 B	99 C	292 D	95 E	45 E	- X	- X	- X

1) IM BETRIEB BESCHAEFTIGT.

Gemeindestatistik Teil I : Betriebsgrößenstruktur, Bodennutzung und Viehhaltung 1991 - Mindestveröffentlichungsprogramm

Schl.- Nr.	Kreis Gemeinde	Landw. Betriebe und Forstbetriebe 1991		Landwirtschaftliche							
		insgesamt		insgesamt	mit landwirtschaftlich genutzter Fläche (LF)						
		Betriebe	Betriebs- fläche ha		unter 2	2 - 5	5 - 10	10 - 20	20 - 30	30 - 50	50 und mehr
				1	2	3	4	5	6	7	8
10	SAARLAND	3111	162647	2972	458	603	419	443	283	276	490
041	STADTVERBAND SAARBRUECKEN	314	29712	295	63	58	34	52	34	25	29
100	SAARBRUECKEN, LANDESHAUPTST	68	8827	57	19	6	7	9	4	6	6
511	FRIEDRICHSTHAL, STADT	1	.	1	1	-	-	-	-	-	-
512	GROSSROSSELN	15	8344	13	4	2	2	2	-	1	2
513	HEUSWEILER	77	1862	76	15	14	6	7	11	11	10
514	KLEINBLITTERSDORF	63	1784	62	4	13	5	22	11	4	3
515	PUETTLINGEN, STADT	51	1319	50	8	14	7	8	8	1	4
516	QUIERSCHIED	7	5784	5	2	1	1	1	-	-	-
517	RIEGELSBERG	18	292	18	6	5	4	-	-	1	2
518	SULZBACH/ SAAR, STADT	1	.	1	-	1	-	-	-	-	-
519	VOELKLINGEN, STADT	13	1496	12	4	-	2	3	-	1	2
042	MERZIG-WADERN	853	35141	820	124	170	146	128	77	75	100
111	BECKINGEN	62	2709	60	6	15	11	14	5	4	5
112	LOSHEIM	120	5170	117	22	28	24	19	7	3	14
113	MERZIG, KREISSTADT	143	7659	139	12	20	30	14	17	23	23
114	METTLACH	122	5794	117	21	30	12	19	12	11	12
115	PERL	209	5321	205	30	32	36	39	21	22	25
116	WADERN, STADT	143	6715	131	27	30	25	15	9	8	17
117	WEISKIRCHEN	54	1772	51	6	15	8	8	6	4	4
043	NEUNKIRCHEN	264	13726	251	36	50	28	31	22	26	58
111	EPELBOURN	75	2599	71	7	17	7	7	4	9	20
112	ILLINGEN	54	1722	53	6	7	7	4	4	9	16
113	MERCHWEILER	16	345	15	6	4	6	5	1	-	3
114	NEUNKIRCHEN, KREISSTADT	43	6653	39	10	8	6	5	3	2	5
115	OTTWEILER, STADT	48	1698	47	3	8	3	11	9	3	10
116	SCHIFFWEILER	23	570	22	3	5	3	4	-	3	4
117	SPIESEN-ELVERSBERG	5	139	4	1	1	1	-	1	-	-
044	SAARLOUIS	569	27809	549	85	128	68	75	42	54	97
111	DILLINGEN/ SAAR, STADT	12	1605	9	2	2	2	1	2	-	-
112	LEBACH, STADT	86	5569	85	5	15	6	14	9	14	22
113	NALBACH	23	889	22	3	8	3	2	2	1	3
114	REHLINGEN-SIERSBURG	87	3695	85	10	22	12	13	8	5	15
115	SAARLOUIS, KREISSTADT	88	4202	85	11	31	18	12	4	3	6
116	SAARWELLINGEN	52	2357	51	7	9	4	7	3	15	6
117	SCHMELZ	53	2506	52	9	10	6	5	4	5	13
118	SCHWALBACH	33	1874	32	9	7	4	3	2	4	3
119	UEBEKHERRN	46	1378	44	10	10	5	8	3	2	6
120	WADGASSEN	20	377	19	5	5	2	4	-	1	2
121	WALLERFANGEN	59	3123	57	13	6	3	6	4	4	21
122	BOUS	8	193	7	1	2	3	-	1	-	-
123	ENSDORF	2	41	1	-	1	-	-	-	-	-
045	SAARPFALZ-KREIS	510	27697	491	74	83	55	88	50	50	91
111	BEXBACH, STADT	27	1995	25	5	5	2	4	2	-	7
112	BLIESKASTEL, STADT	168	9264	166	24	23	22	36	11	14	36
113	GERSHEIM	118	3235	115	13	23	10	26	11	13	19
114	HOMBURG, KREISSTADT	51	7071	46	8	5	7	4	6	10	6
115	KIRKEL	23	986	22	1	2	2	3	5	2	7
116	MANDELBACHTAL	99	3454	98	18	19	11	12	13	11	14
117	SANKT INGBERT, STADT	24	1692	19	5	6	1	3	2	-	2
046	SANKT WENDEL	601	28563	566	76	114	88	69	58	46	115
111	FREISEN	70	2340	67	7	12	12	9	8	6	13
112	MARPINGEN	64	2159	62	10	14	13	4	6	-	15
113	NAMBORN	41	1729	40	7	7	7	1	3	3	12
114	NOHFELDEN	139	7105	126	12	24	23	24	15	14	14
115	NONNWEILER	58	1984	52	14	11	7	6	4	3	7
116	OBERTHAL	28	1643	25	2	6	2	-	1	2	12
117	SANKT WENDEL, KREISSTADT	140	9204	138	16	30	17	14	16	14	31
118	THOLEY	61	2399	56	8	10	7	11	5	4	11

Gemeindestatistik Teil I : Betriebsgrößenstruktur, Bodennutzung und Viehhaltung 1991 - Mindestveröffentlichungsprogramm

Betriebe 1991						Flächennutzung in den landwirtschaftlichen Betrieben 1991						Schl.- Nr.
von ... bis unter ... ha				mit Waldfläche (WF)		Hauptnutzungs- und Kulturarten			Anbauflächen			
unter 10	10 - 20	20 - 30	30 und mehr			LF insgesamt	Dauer- grün- land	Acker- land	Hackfrüchte			
				ins- gesamt	Kar- toffeln				Zucker- rüben			
LF ha				Be- triebe	WF ha	Fläche ha						
11	12	13	14	15	16	17	18	19	20	21	22	
5402	6308	6867	51817	906	2260	70394	31154	38643	479	317	- 10	
478	750	812	3470	41	28	5510	2284	3171	22	16	- 041	
76	124	96	900	8	7	1195	490	683	2	1	- 100	
0	-	-	175	1	1	221	119	102	0	0	- 511	
108	97	259	1189	21	12	1654	782	867	4	3	- 512	
83	332	259	416	2	2	1090	435	653	7	5	- 513	
106	107	197	406	6	3	815	185	607	6	4	- 514	
.	.	-	-	-	-	28	23	4	-	-	- 515	
51	-	-	236	2	2	286	108	178	2	2	- 516	
4	-	-	-	-	-	4	4	-	-	-	- 517	
15	53	-	149	1	.	217	138	78	1	1	- 518	
1700	1757	1880	11044	342	698	16382	7437	8663	156	89	- 519	
128	190	135	512	27	22	965	457	500	13	7	- 042	
287	267	178	1626	61	55	2359	1431	919	27	15	- 111	
273	178	402	2841	44	34	3694	1685	1918	25	16	- 112	
216	266	303	1319	56	246	2104	1088	1088	25	13	- 113	
386	537	501	2585	56	74	4009	1464	2421	30	14	- 114	
302	215	215	1749	71	219	2481	1137	1335	30	21	- 115	
109	104	146	412	27	48	770	287	482	6	3	- 116	
394	446	528	5281	28	36	6648	3462	3155	31	23	- 117	
108	103	84	1767	8	7	2062	771	1282	17	12	- 043	
78	57	98	1464	2	1	1698	1087	595	2	1	- 111	
.	-	-	181	2	2	233	154	79	1	0	- 112	
76	67	74	508	7	17	725	366	356	4	3	- 113	
52	161	224	935	7	8	1371	828	542	5	4	- 114	
41	57	-	427	2	1	524	229	295	4	4	- 115	
.	-	-	-	-	-	34	27	7	-	-	- 116	
999	1068	1010	10870	114	369	13948	4590	9280	103	75	- 117	
.	.	46	-	-	-	82	28	53	1	0	- 044	
98	219	229	2346	35	47	2892	1290	1597	10	7	- 111	
.	.	50	270	2	1	401	100	297	4	3	- 112	
159	190	183	1679	13	209	2210	948	1257	9	5	- 113	
252	171	97	644	5	3	1164	136	1021	41	35	- 114	
69	99	73	1152	19	27	1393	430	938	7	4	- 115	
87	66	103	1207	15	13	1462	561	897	8	4	- 116	
54	41	-	382	-	-	522	150	366	4	2	- 117	
83	103	66	945	13	23	1196	210	982	7	5	- 118	
29	57	-	168	2	6	254	63	185	4	4	- 119	
56	82	97	2078	10	36	2312	667	1636	8	5	- 120	
.	-	-	-	-	-	.	.	48	1	1	- 121	
.	-	-	-	-	-	.	.	2	0	0	- 122	
735	1304	1208	9606	82	259	12853	5688	7062	73	43	- 123	
36	55	51	609	6	3	751	391	355	5	5	- 045	
248	517	260	3599	24	150	4623	1763	2822	42	22	- 111	
152	420	263	1921	15	17	2756	1323	1223	10	5	- 112	
71	56	147	928	23	70	1202	512	689	3	3	- 113	
25	42	125	681	6	4	873	304	569	3	1	- 114	
174	169	307	1711	4	7	2361	1104	1223	7	4	- 115	
28	45	55	157	4	8	286	92	180	3	2	- 116	
1096	983	1428	11546	299	870	15053	7693	7311	94	71	- 117	
133	124	201	1217	32	43	1675	908	763	7	6	- 046	
.	.	152	1110	19	16	1471	590	871	8	5	- 111	
77	.	1140	25	56	56	1306	717	587	3	2	- 112	
260	335	363	1587	95	281	2544	1450	1089	28	23	- 113	
108	97	102	673	33	142	981	484	494	13	5	- 114	
.	-	.	966	19	31	1025	612	403	4	4	- 115	
241	205	391	3755	52	248	4591	2180	2399	21	16	- 116	
97	146	120	1098	24	52	1460	752	706	10	10	- 117	
.	- 118	

Gemeindestatistik Teil I : Betriebsgrößenstruktur, Bodennutzung und Viehhaltung 1991 - Mindestveröffentlichungsprogramm

Schl.- Nr.	Kreis Gemeinde	Flächennutzung in den landwirtschaftlichen Betrieben 1991								
		Anbauflächen								Sonder- kulturen
		Futterpflanzen		Getreide					Winter- raps	
		insgesamt	dar. Silomais	insgesamt	Weizen	Roggen	Gerste	Hafer		Fläche ha
23	24	25	26	27	28	29	30	31		
10	SAARLAND	4261	3057	28920	6921	5732	9969	4662	3122	445
041	STADTVERBAND SAARBRUECKEN	299	176	2540	876	467	649	446	282	41
100	SAARBRUECKEN, LANDESHAUPTST	23	15	539	271	65	123	76	114	19
511	FRIEDRICHSTHAL, STADT	-	-	-	-	-	-	-	-	-
512	GROSSROSSELN	-	-	101	7	23	15	51	-	1
513	HEUSWEILER	116	99	717	226	111	197	131	30	0
514	KLEINBLITTERSDORF	131	35	494	175	32	152	120	4	1
515	PUETTLINGEN, STADT	16	16	475	138	178	111	25	108	20
516	QUIERSCHIED	-	-	4	1	1	-	2	-	1
517	RIEGELSBERG	8	6	140	58	34	36	12	27	0
518	SULZBACH/ SAAR, STADT	-	-	-	-	-	-	-	-	-
519	VOFKLINGEN, STADT	5	5	70	2	23	15	29	-	0
042	MERZIG-WADERN	1081	910	6467	1360	919	2645	1199	736	243
111	BECKINGEN	25	20	441	34	162	73	145	19	7
112	LOSHEIM	186	153	664	82	193	186	158	23	5
113	MERZIG, KREISSTADT	363	279	1374	364	72	612	246	125	81
114	METTLACH	137	130	820	220	32	399	156	104	33
115	PERL	238	224	1803	577	19	989	204	310	114
116	WADERN, STADT	96	77	993	54	324	282	180	109	3
117	WEISKIRCHEN	36	28	371	28	117	103	111	46	1
043	NEUNKIRCHEN	361	280	2315	721	514	589	327	306	10
111	EPELBOORN	117	99	918	341	142	275	85	169	4
112	ILLINGEN	123	115	425	128	90	92	66	35	1
113	MERCHWEILER	2	2	65	14	11	23	18	7	-
114	NEUNKIRCHEN, KREISSTADT	17	17	278	63	86	76	37	15	2
115	OTTWEILER, STADT	65	37	413	127	126	74	69	49	1
116	SCHIFFWEILER	37	11	210	48	56	46	52	31	0
117	SPIESEN-ELVERSBERG	-	-	6	-	3	3	-	-	-
044	SAARLOUIS	895	676	6816	1801	1798	2070	851	733	61
111	DILLINGEN/ SAAR, STADT	5	4	43	8	17	11	6	3	1
112	LEBACH, STADT	191	183	1303	324	277	401	202	75	3
113	NALBACH	13	12	268	59	98	62	48	10	3
114	REHLINGEN-SIERSBURG	141	99	927	344	17	404	128	129	4
115	SAARLOUIS, KREISSTADT	64	49	630	139	360	67	53	53	3
116	SAARWELLINGEN	129	114	724	135	271	171	94	42	24
117	SCHMELZ	63	45	767	121	257	214	144	55	3
118	SCHWALBACH	39	30	237	25	117	56	35	73	6
119	UEBEKHEKKN	79	78	640	215	221	133	48	120	2
120	WADGASSEN	23	-	140	15	58	36	24	0	6
121	WALLERFANGEN	144	62	1097	413	89	504	66	173	8
122	BOUS	5	-	38	2	14	10	2	1	0
123	ENS DORF	-	-	2	1	-	1	0	-	-
045	SAARPFALZ-KREIS	948	596	5029	1254	594	2273	659	495	56
111	BEXBACH, STADT	25	22	280	54	109	70	28	40	5
112	BLIESKASTEL, STADT	415	238	2011	539	119	1040	241	198	13
113	GERSHEIM	158	117	942	251	2	520	148	61	6
114	HOMBURG, KREISSTADT	104	68	449	53	103	186	58	43	0
115	KIRKEL	73	61	415	76	168	93	58	62	0
116	MANDEL BACHTAL	171	90	811	245	60	328	113	43	30
117	SANKT INGBERT, STADT	2	-	120	36	33	37	14	48	2
046	SANKT WENDEL	678	419	5754	909	1439	1743	1179	569	33
111	FREISEN	25	20	646	89	107	221	139	47	2
112	MARPINGEN	53	31	698	118	256	199	112	71	8
113	NAMBORN	77	68	415	82	73	165	76	69	2
114	NOHFELDEN	47	27	968	36	224	315	279	26	2
115	NONWEILER	20	13	424	7	129	110	113	17	1
116	OBERTHAL	79	46	277	51	58	84	51	42	9
117	SANKT WENDEL, KREISSTADT	265	156	1806	406	447	533	328	261	8
118	THOLEY	112	59	521	120	146	114	81	38	1

Gemeindestatistik Teil I : Betriebsgrößenstruktur, Bodennutzung und Viehhaltung 1991 - Mindestveröffentlichungsprogramm

Landwirtschaftliche Betriebe mit Viehhaltung 1991													Schl.- Nr.
ins- gesamt	mit Rindvieh							mit Schweinen					
	insgesamt	darunter mit ... Milchkühen						insgesamt	und zwar mit				
		insgesamt	1 - 9	10 - 19	20 und mehr	Tiere	Mastschweinen		Zuchtsauen				
							Betriebe		Tiere	Betr.	Tiere		
Betriebe	Tiere	Betriebe	Betriebe	Betriebe	Betriebe	Tiere	Betriebe	Tiere	Betr.	Tiere			
32	33	34	35	36	37	38	39	40	41	42	43	44	
2280	1614	66850	1005	345	229	431	20648	885	817	20420	220	4210	10
219	142	4712	80	38	17	25	1330	88	77	746	12	87	041
34	15	734	8	-	2	6	229	8	8	29	-	-	100
-	-	-	-	-	-	-	-	-	-	-	-	-	511
8	3	13	1	1	-	-	-	2	2	25	-	-	512
66	51	2488	33	13	5	15	687	25	23	484	6	62	513
49	35	768	18	10	6	2	210	25	19	72	5	-	514
37	23	341	12	10	1	1	103	18	15	102	1	-	515
3	3	43	2	-	2	-	22	1	1	-	-	-	516
14	8	196	5	3	1	1	72	6	6	12	-	-	517
1	1	4	1	1	-	-	-	1	1	-	-	-	518
7	3	125	-	-	-	-	-	2	2	5	-	-	519
635	469	17047	299	121	72	106	5321	331	308	5900	81	1264	042
45	34	674	13	7	4	2	163	19	18	58	1	-	111
96	62	2509	49	32	5	12	798	39	37	194	2	-	112
112	92	3909	56	16	16	24	1131	67	63	1557	20	392	113
101	80	2887	49	16	12	21	870	62	59	1482	15	77	114
148	105	4347	78	26	24	28	1492	96	91	1810	34	636	115
93	63	1969	36	14	7	15	700	27	23	593	6	99	116
40	33	752	18	10	4	4	167	21	17	206	3	39	117
204	145	7365	88	22	14	52	2223	46	42	721	9	366	043
59	40	2131	24	5	4	15	613	18	17	327	4	241	111
47	38	2361	27	6	2	19	762	6	5	26	-	-	112
11	3	324	3	-	-	3	-	-	-	-	-	-	113
27	15	598	7	2	1	4	150	5	4	189	1	-	114
44	35	1465	18	4	6	8	416	12	11	51	3	48	115
15	13	480	8	4	1	3	148	5	5	128	1	-	116
1	1	6	1	1	-	-	-	-	-	-	-	-	117
377	255	10860	156	47	38	71	3374	163	153	3799	45	740	044
7	5	51	2	2	-	-	9	3	3	7	-	-	111
77	62	3340	43	7	14	22	1102	25	25	776	5	157	112
17	11	217	2	1	1	-	22	9	8	29	1	-	113
65	50	1801	30	10	9	11	619	33	28	1393	13	262	114
27	16	354	8	6	1	1	62	14	14	94	3	13	115
42	28	1345	24	8	4	12	476	23	21	661	8	120	116
44	29	1339	16	3	3	10	378	19	18	216	3	31	117
18	8	350	5	1	1	3	133	8	7	40	3	22	118
26	16	616	9	5	5	1	124	5	5	24	2	7	119
11	2	55	2	1	1	-	15	4	4	10	1	-	120
39	27	1384	15	3	1	11	434	17	17	539	6	124	121
3	-	-	-	-	-	-	-	2	2	-	-	-	122
1	1	8	-	-	-	-	-	1	1	-	-	-	123
393	274	11041	172	54	50	68	3514	133	120	2779	37	638	045
21	11	733	6	1	2	3	-	7	7	194	2	24	111
135	100	4156	68	23	16	29	1425	55	49	1817	21	325	112
95	71	2592	42	13	13	16	774	24	24	178	4	94	113
38	28	1267	16	3	5	8	455	10	10	67	4	43	114
19	15	752	12	3	5	4	216	7	7	185	2	123	115
78	47	1505	27	10	9	8	462	28	21	251	4	29	116
7	2	36	1	1	-	-	-	2	2	87	-	-	117
452	329	15825	210	63	38	109	4886	124	117	6475	36	1115	046
56	46	2335	25	6	5	14	551	18	17	1060	4	161	111
44	24	1033	15	4	-	11	393	12	11	790	4	89	112
33	27	1731	18	4	1	13	579	3	3	81	-	-	113
107	84	2540	49	16	17	16	798	39	37	2160	16	496	114
35	28	860	19	9	3	7	324	6	5	179	1	-	115
20	17	1402	12	1	-	11	395	7	7	539	2	-	116
114	75	4371	51	15	8	28	1418	28	27	1568	5	253	117
43	28	1553	21	8	4	9	428	11	10	98	4	10	118

◀ Anschrift gegebenenfalls berichtigen.

Sollte der ganze Betrieb verkauft oder verpachtet worden sein, tragen Sie bitte die Adresse des/der neuen Inhabers/Inhaberin ein.

Die Auskunftspflicht geht damit auf den/die Nachfolger/in über.

Code 065 (wird vom Statistischen Landesamt ausgefüllt)

Beim Ausfüllen bitte beachten!

1. Der Erhebungsbogen ist so gestaltet, daß an mindestens einer Stelle eine Eintragung erfolgen muß. Unvollständige oder falsche Angaben stellen eine Ordnungswidrigkeit dar. Dies gilt auch, wenn die Angaben nicht termingerecht oder nicht in der vorgegebenen Form eingetragen werden. Eine allgemeine Bemerkung wie "Keine Veränderung seit Vorjahr" genügt also nicht.

2. Füllen Sie bitte zuerst Teil A aus. Anzugeben sind alle Flächen, welche der/die im Adreßfeld genannte Inhaber/-in bzw. dessen/deren Nachfolger/in bewirtschaftet oder über die er/sie verfügen kann, dh. das Nutzungsrecht besitzt – gleichgültig, ob es sich um eigene, gepachtete oder sonst in Bewirtschaftung genommene Parzellen handelt, auch wenn sie in anderen Gemeinden liegen. Vor allem **Waldflächen** nicht vergessen! Verpachtete oder Dritten unentgeltlich überlassene Flächen sind **nicht** mitzuzählen und ggf. in Teil B aufzuführen.

Teil A-1. Hauptnutzungs- und Kulturarten

	Code	Hektar	Ar
Ackerland	137		
Haus- und Nutzgärten (ohne Ziergärten und ohne Flächen für Erwerbsgartenbau (siehe Code 102-107))	138		
Obstanlagen (ohne Erdbeeren)	139		
Flächen zur Anzucht von Baumschulgewächsen (ohne forstl. Pflanzgärten für Eigenbedarf)	140		
Dauergrünland	Dauerwiesen	141	
	Mähweiden	142	
	Dauerweiden	143	
	Hutungen, Streuwiesen	147	
Rebland	148		
Korbweiden- u. Pappelanlagen, Weihnachtsbaumkulturen außerhalb des Waldes	149		
Landwirtschaftlich genutzte Fläche – Summe Code 137 bis Code 149 –	152		
Nicht mehr genutzte landwirtschaftliche Fläche (ehem. Ackerland, Dauergrünland, Obstanlagen, Rebland, ohne Flächen für eine Stilllegungsprämie)	153		
Öd- und Unland (auch Steinbrüche, Sand- u. Kiesgruben)	154		
Waldflächen (einschl. forstliche Pflanzgärten für Eigenbedarf)	156		
Gewässer	157		
Gebäude-, Hofflächen, Wegeland, Campingplätze, Park- und Grünanlagen, Ziergärten	158		
Gesamtfläche – Summe Code 152 bis Code 158 –	162		

◀ Wenn Ackerland vorhanden ist, dann bitte auch gleich Teil A 2 und ggf. A 3 ausfüllen.

Eintragungsbeispiel: Richtig
auf volle Ar runden

67 Hektar, 91 Ar, 78 m²
13 Hektar, 44 m²

Hektar	Ar
67	92
13	00

Wenn die Gesamtfläche kleiner ist

◀ als im Vorjahr → Teil B
1 ha (100 Ar) → Teil C

noch Teil A- 2. Anbau auf dem Ackerland

1. Feldfrüchte	Code	Hektar	Ar
Winterweizen (ohne Durum)	070		
Sommerweizen (ohne Durum)	071		
Hartweizen (Durum)	072		
Triticale	073		
Roggen	074		
Wintergerste	075		
Sommergerste	076		
Hafer	077		
Wintermenggetreide	078		
Sommernenggetreide	079		
Körnermais	083		
Corn-Cob-Mix	084		
Silomais (einschl. Lieschkolbenschrot)	130		
Futtererbsen zur Körnergewinnung	085		
Ackerbohnen zur Körnergewinnung	086		
Alle anderen Hülsenfrüchte zum Ausreifen (z.B. Speiseerbsen und -bohnen, Wicken, Lupinen, auch als Gemenge) sowie Hirse und Buchweizen	087		
Frühkartoffeln	093		
Mittelfrühe und späte Kartoffeln	094		
Speisekartoffeln zum Direktverzehr ohne Be- und Verarbeitung	094		
Industrie-, (Verarbeitungs-) Futter- und Pflanzkartoffeln	092		
Runkelrüben (ohne Samenbau)	096		
Kohlrüben (ohne Samenbau)	097		
Alle anderen Hackfrüchte (z.B. Futtermöhren, Futterkohl)	098		
Winterraps (zur Körnergewinnung)	110		
Sommerraps, Winter- und Sommerrüben (zur Körnergewinnung)	111		
Andere Ölfrüchte – auch für techn. Zwecke – (z.B. Körnersenf)	113		

	Code	Hektar	Ar
Flachs (Lein) zur Körner- und Faser-gewinnung	112		
Körnersonnenblumen	114		
Rüben und Gräser zur Samengewinnung	121		
Heil- und Gewürzpflanzen	122		
Alle anderen Handelsgewächse (z.B. Zichorien, Topinambur)	123		
Klee, Klee gras, Klee-Luzerne-Gemisch (einschl. Kleebrache)	127		
Luzerne	128		
Grasanbau (zum Abmähen oder Abweiden)	129		
Alle anderen Futterpflanzen, auch als Gemenge zur Grünfütter-, Silage- oder Heugewinnung (z.B. Futtererbsen, Wicken)	131		
2. Gartengewächse			
Gemüse, Spargel, Erdbeeren (ohne Samenbau und ohne Anbau im Haus- und Nutzgarten)			
a) im Wechsel mit landw. Kulturen (Feldge-müse – z.B. Spargel, Kohl, Frischerbsen Bohnen, Gurken, Spinat, Meerrettich)	102		
b) im Wechsel mit Gartengewächsen im Freiland	103		
in Gewächshäusern oder Frühbeeten	104		
Blumen, Zierpflanzen, Stauden, Jung-pflanzen im Freiland	105		
in Gewächshäusern oder Frühbeeten	106		
Gartenbausämereien, Vermehrungsanbau von Blumenzwiebeln u. -knollen, auch unter Glas	107		
3. Brache (einschl. stillgelegter Flächen mit Beihilferegelung, siehe auch Teil A-3)	136		
Ackerland insgesamt (Summe Code 070 – 136)¹⁾	137		

¹⁾Summe aller Flächen unter 1. bis 3. muß mit Code 137 in TeilA 1 übereinstimmen.

noch Teil A-3. Stillgelegte Flächen

Falls Sie über Flächen verfügen, Code 136, die der Beihilferegelung für die Förderung der Stilllegung von Ackerland unterliegen, bitte auch Teil A 3 ausfüllen. Sonst mit den Eintragungen in Teil A 1 fortfahren.

	Code	Hektar	Ar
a) Brachland mit Möglichkeit der Wechselwirtschaft	227		
b) Für extensive Viehhaltung genutztes Dauergrünland	228		
c) Forstflächen oder in Vorbereitung zur Aufforstung	229		
d) Gegenwärtig oder auf Dauer für nicht-landwirtschaftliche Zwecke genutzte Flächen	230		
Insgesamt	231		

Teil B Abgegebene Flächen

Hier sind alle seit Mai 1990 abgegebenen Flächen samt vollständiger Anschrift des neuen Besitzers einzutragen. In jedem Fall sind hier Angaben erforderlich, wenn sich im letzten Jahr die Gesamtfläche (Code 162 in Teil A 1) verringert hat, ferner bei Betriebsteilung.

Seit Mai 1990 abgegebene (verkaufte, verpachtete oder unentgeltlich abgegebene) Flächen oder Pachtrückgabe an:

Name, Vorname	Gemeinde	Ortsteil	Straße, Haus-Nr.	Fläche	
				Hektar	Ar

Teil C Angaben zu Betrieben mit Gesamtflächen unter 1 ha

Wenn die Summe aller Flächen in Teil A 1 (Code 162) weniger als 1 ha (= 100 Ar) ergibt **und** Ihr Viehbestand – falls vorhanden – keine der folgenden Mindestgrößen:

- 8 Rinder
- 8 Schweine
- 50 Schafe
- 200 Stück einer Geflügelart

erreicht oder überschreitet, bitte Zutreffendes ankreuzen.

- Keine Viehhaltung (mehr)
- Viehhaltung unter den angegebenen Grenzen
- Gemüse, Obst, Erdbeeren, Zierpflanzen, Reben, Blumen, Heil- und Gewürzpflanzen oder Baumschulerzeugnisse werden zum Verkauf angebaut
- Die land- und/oder forstwirtschaftliche Tätigkeit wurde vollständig eingestellt

Rückversand

Der ausgefüllte Erhebungsbogen ist spätestens eine Woche nach Erhalt an den/die Erhebungsbeauftragte/n zurückzugeben oder dem Statistischen Landesamt Saarland direkt zuzuleiten.

Die Richtigkeit der Angaben wird bestätigt.

Ort und Datum	Unterschrift (Betriebsinhaber/-in oder -leiter/-in)
---------------	---

Telefonnummer () Freiwillige Angabe für eventuelle Rückfragen

Teil D Zwischenfruchtanbau 1990/91

Anzugeben ist der gesamte Zwischenfruchtanbau, der als Untersaat in die Hauptfrucht 1990 oder als Ausaat nach der Hauptfrucht 1990 erfolgte. Die nach den Winterzwischenfrüchten angebauten Pflanzen gelten als Hauptfrüchte.

Zwischenfrüchte als Unter-/Stoppelsaat in der Zeit vom Sommer/Herbst 1990 bis Frühjahr 1991	Nutzung als*) Sommer- bzw. Winter- zwischen- frucht	Zwischenfruchtanbaufläche					
		insgesamt			darunter zur Futtergewinnung		
		Code	Hektar	Ar	Code	Hektar	Ar
Klee und kleeartige Pflanzen z.B. auch Luzerne, Serradella, Klee gras und gemischter Anbau von Kleearten	Sommer	237			238		
	Winter	239			240		
Gräser und Getreide zur Grünnutzung z.B. kurzlebige Weidelgras, Grünroggen Wickroggen, Grünhafer, Grünmais	Sommer	241			242		
	Winter	243			244		
Grobleguminosen z.B. Bohnen, Erbsen, Wicken, Lupinen (auch im gemischten Anbau z.B. Landsberger Gemenge, Mündener Gemenge)	Sommer	245			246		
	Winter	247			248		
a) Raps (auch im gemischten Anbau mit Gräsern), Senf, Ölrettich, Rübsen, Chinakohl	Sommer	249			250		
	Winter	251			252		
b) Herbstrüben (Stoppelrüben), Kohlrüben, (Steckrüben), Futterkohl (Markstammkohl)	Sommer	253			254		
	Winter	255			256		
Sonstige Zwischenfrüchte z.B. Phacelie, Sonnenblumen, Malven, Buchweizen	Sommer	257			258		
	Winter	259			260		
Insgesamt	Sommer und Winter	261			262		

*) Sommerzwischenfrüchte = Umbruch noch im Jahr 1990
Winterzwischenfrüchte = Alle anderen

Bevor Sie den Erhebungsbogen unterschreiben, vergewissern Sie sich bitte noch einmal, daß alle in Frage kommenden Teile vollständig ausgefüllt sind.

Wir danken Ihnen für Ihre Mitarbeit.

Rechtsgrundlagen, Auskunftspflicht und statistische Geheimhaltung sind dem Informationsblatt, das Bestandteil dieses Erhebungsvordrucks ist, zu entnehmen.

Erläuterungen und Hinweise zum Ausfüllen des Erhebungsvordrucks

1. Für die Beantwortung der Fragen gibt es folgende Möglichkeiten:
 - a) Ankreuzen vorgegebener Antworten (soweit zutreffend) ...zum Beispiel
 - b) Eintragen
 - der zutreffenden Anzahlzum Beispiel 15
 - der zutreffenden Kennzifferzum Beispiel 3
 - c) Klartexteintragungen (in Worten)zum Beispiel Verkäuferin
2. Aus Gründen der Übersichtlichkeit wurde auf eine geschlechtsspezifische Bezeichnung (z. B. Betriebsinhaber/in) verzichtet.
3. Für die Beantwortung der mit dem Buchstaben P gekennzeichneten Fragen wird auf Wunsch ein Einzelperson-Erhebungsvordruck (PN) ausgehändigt.

Saarland
 Statistisches Landesamt
 - Referat B 3 -
 Postfach 4 09
 Hardenbergstraße 3
 6600 Saarbrücken
 Telefon (06 81) 5 05-9 56

Gemeinde-Kennziffer	Kenn-Nr. des Betriebes	Vordruck N Nr.
<div style="border: 1px solid black; width: 100%; height: 20px;"></div>	<div style="border: 1px solid black; width: 100%; height: 20px;"></div>	<div style="border: 1px solid black; width: 30px; height: 20px; display: inline-block;"></div>
		Bei 2 und mehr

Landwirtschaftszählung 1991
 (zugleich Agrarberichterstattung 1991)

Allgemeine Erhebung in der Land- und Forstwirtschaft
 - einschließlich Gartenbau und Weinbau -

1 Besitz- und Eigentumsverhältnisse an der landwirtschaftlich genutzten Fläche

			LF	
			Hektar	Ar
Landwirtschaftlich genutzte Fläche (LF) des Betriebes (übernehmen aus dem Erhebungsvordruck der Bodennutzungshaupterhebung 1991, Code 152)			001	
abzüglich	gepachtete LF (Grundstücks- und Hofpacht)	von Eltern, Ehegatte und sonstigen Verwandten und Verschwägerten des Betriebsinhabers	- 002	
		von anderen Verpächtern	- 003	
		unentgeltlich zur Bewirtschaftung erhaltene LF	- 004	
Eigene selbstbewirtschaftete landwirtschaftlich genutzte Fläche (LF)			= 005	
zuzüglich	verpachtete LF		+ 006	
		unentgeltlich zur Bewirtschaftung abgegebene LF	+ 007	
Eigene landwirtschaftlich genutzte Fläche (LF)			= 008	

Bitte übertragen nach Frage 009

2 Pachtflächen und Pachtpreise

- Ohne Pachtungen von Familienangehörigen -

			Gepachtete Fläche		Derzeitige Jahrespacht für diese Fläche	
			Hektar	Ar	volle DM	
Von „anderen Verpächtern“ gepachtete LF			009		010	
Grundstücks- und Parzellenpacht (Einzelgrundstücke)	Ackerland (ohne Unterglasflächen)		011		012	
	Dauergrünland		015		016	
	sonstige LF (einschl. gemischter Pachtungen, für die Pachtentgelte nicht getrennt angegeben werden können, z. B. von Acker- und Dauergrünland)		027		028	
Geschlossene Hofpacht (mit Gebäuden)			031		032	

3 Betriebsinhaber und seine auf dem Betrieb lebenden Familienangehörigen (einschl. Kinder) im April 1991

Im Betrieb mithelfende Verwandte und Verschwägerte des Betriebsinhabers, die außerhalb des Betriebes leben,
werden im Abschnitt 5 bzw. 6 erfaßt.

Lfd. Nr. der Person	Bei mehr als 8 Personen bitte Zweitexemplar verwenden	040	0,0,1	0,0,2	0,0,3	0,0,4	0,0,5	0,0,6	0,0,7	0,0,8
Nebenstehend bitte zuerst alle familien-angehörigen Haushaltsmitglieder mit Verwandtschafts- oder Schwägerschaftsverhältnis zum Betriebsinhaber eintragen (z. B. <i>Sohn, Schwiegermutter</i>)			Betriebs- inhaber	Ehe- gatte						
Kennziffer bitte eintragen			◇ 1	◇ 2	◇	◇	◇	◇	◇	◇
Kinder (auch Stief-, Schwieger-, Pflege-, Adoptivkinder) = 3 Enkel = 4										
Eltern, Schwiegereltern ... = 5 Großeltern = 6 Sonstige = 7										
Geschlecht	männlich	042	○ 1	○ 1	○ 1	○ 1	○ 1	○ 1	○ 1	○ 1
	weiblich		○ 2	○ 2	○ 2	○ 2	○ 2	○ 2	○ 2	○ 2
Geburtstag	Januar bis März	043	○ 1	○ 1	○ 1	○ 1	○ 1	○ 1	○ 1	○ 1
	April bis Dezember		○ 2	○ 2	○ 2	○ 2	○ 2	○ 2	○ 2	○ 2
Geburtsjahr z. B. 1898 = 9 8 (nur Endziffern eintragen) 1950 = 5 0			044	□	□	□	□	□	□	□
Wer ist Betriebsleiter?			045	○ 1	○ 1	○ 1	○ 1	○ 1	○ 1	○ 1

Tätigkeiten in den 4 Wochen vom 01. bis 28. April 1991	für diesen Betrieb (ohne Haushalt)	Arbeitswochen im April	046	□	□	□	□	□	□	□	
		Arbeitsstunden je Woche	047	□	□	□	□	□	□	□	□
	für den Haushalt des Betriebsinhabers	Arbeitswochen im April	048	□	□	□	□	□	□	□	□
		Arbeitsstunden je Woche	049	□	□	□	□	□	□	□	□
	in anderer Erwerbstätigkeit	Arbeitswochen im April	050	□	□	□	□	□	□	□	□
		Arbeitsstunden je Woche	051	□	□	□	□	□	□	□	□
nicht beschäftigt			052	○ 1	○ 1	○ 1	○ 1	○ 1	○ 1	○ 1	
059										□	

Fragen an den Betriebsinhaber und seinen Ehegatten

Bei außerbetrieblichem Einkommen	Welches Jahres-Nettoeinkommen von Betriebsinhaber und/oder Ehegatte zusammen war schätzungsweise höher? Hinweis: Diese Angabe dient zur Unterscheidung von Zu- und Nebenerwerbsbetrieben.	- das aus den außerbetrieblichen Quellen oder - das aus diesem Betrieb	060	Zutreffendes bitte ankreuzen <input type="radio"/> 1 <input type="radio"/> 2	Außerbetriebliche Einkommen sind z. B.: Erwerbseinkommen, Altersgeld, Landabgaberente, Rente, Pachtentgelt oder Miete, Arbeitslosengeld bzw. -hilfe, Sozialhilfe oder dgl. außerbetriebliche Quellen.
----------------------------------	--	---	-----	--	--

P Welche andere Erwerbstätigkeit außerhalb dieses land- bzw. forstwirtschaftlichen Betriebes hat der Betriebsinhaber und/oder sein Ehegatte (auch zeitweise) im Jahr 1990 ausgeübt? (bei Wechsel der Tätigkeit bitte Schwerpunkt angeben)	Art dieser Tätigkeit (Beruf) z. B. Verkäuferin, Verwaltungsangestellte, Mechaniker, Polier	063	□	□	□	□	□	□	□	
	Ausgeübte Tätigkeit (Beruf)									
	Wirtschaftszweig (Branche, Behörde) z. B. Einzelhandelsgeschäft, Gemeindeverwaltung, Autowerkstatt, Bauunternehmen									
	Genauere Bezeichnung des Wirtschaftszweiges									
			065	□	□	□	□	□	□	□
			066	□	□	□	□	□	□	□

4 Fragen an den Betriebsinhaber zur Weiterführung dieses Betriebes („Hofnachfolge“)

– Nur für Betriebsinhaber von 45 Jahren und älter –

Ist eine Person vorhanden, die diesen Betrieb – aufgrund einer Vereinbarung, Absprache oder sonstigen Verständigung – zu gegebener Zeit übernehmen wird?		070	ja <input type="radio"/> 1 nein <input type="radio"/> 2 ungewiß <input type="radio"/> 3 <small>Wenn „nein“ oder „ungewiß“, weiter bei Abschnitt 5</small>
Wenn ja: Angaben zur Person des voraussichtlichen Hofnachfolgers	Geschlecht	männlich _____	071 <input type="radio"/> 1
		weiblich _____	<input type="radio"/> 2
	Derzeitiges Alter	unter 15 Jahre _____	<input type="radio"/> 1
		15 bis unter 25 Jahre _____	<input type="radio"/> 2
		25 bis unter 35 Jahre _____	<input type="radio"/> 3
		35 Jahre und älter _____	<input type="radio"/> 4
	Berufsbildung vorhanden oder vorgesehen?	eine landw. Berufsbildung _____	073 <input type="radio"/> 1
		eine nichtlandw. Berufsbildung _____	074 <input type="radio"/> 2
		keine Berufsbildung _____	075 <input type="radio"/> 3
	Mitarbeit in diesem Betrieb?	ständig _____	<input type="radio"/> 1
		gelegentlich _____	076 <input type="radio"/> 2
		keine Mitarbeit _____	<input type="radio"/> 3

5 Ständig im Betrieb Beschäftigte, die keine Familienangehörigen des Betriebsinhabers sind, im April 1991 *)

Einschließlich im Betrieb mithelfende Verwandte und Verschwägerte des Betriebsinhabers, die außerhalb des Betriebes leben.

Lfd. Nr. der Person	<small>Bei mehr als 6 Personen bitte Ergänzungsvordruck (E) verwenden</small>	080	0 0 1	0 0 2	0 0 3	0 0 4	0 0 5	0 0 6
Hier bitte alle ständig im Betrieb oder Haushalt des Betriebsinhabers beschäftigten Arbeitskräfte mit der Bezeichnung ihrer Tätigkeit eintragen → <small>(z. B. Schlepperfahrer, Verwalter, Gärtner, Auszubildender, Praktikant)</small>								
Geschlecht	männlich _____	081	<input type="radio"/> 1	<input type="radio"/> 1	<input type="radio"/> 1	<input type="radio"/> 1	<input type="radio"/> 1	<input type="radio"/> 1
	weiblich _____		<input type="radio"/> 2	<input type="radio"/> 2	<input type="radio"/> 2	<input type="radio"/> 2	<input type="radio"/> 2	<input type="radio"/> 2
Geburtsjahr	Januar bis März _____	082	<input type="radio"/> 1	<input type="radio"/> 1	<input type="radio"/> 1	<input type="radio"/> 1	<input type="radio"/> 1	<input type="radio"/> 1
	April bis Dezember _____		<input type="radio"/> 2	<input type="radio"/> 2	<input type="radio"/> 2	<input type="radio"/> 2	<input type="radio"/> 2	<input type="radio"/> 2
Geburtsjahr (nur Endziffern eintragen) z. B. 1960 = 6 0		083						
Wer ist Betriebsleiter?		084	<input type="radio"/> 1	<input type="radio"/> 1	<input type="radio"/> 1	<input type="radio"/> 1	<input type="radio"/> 1	<input type="radio"/> 1
Tätigkeiten in den 4 Wochen vom 01. bis 28. April 1991	für diesen Betrieb (ohne Haushalt)	Arbeitswochen im April _____	085					
		Arbeitsstunden je Woche _____	086					
	für den Haushalt des Betriebsinhabers	Arbeitswochen im April _____	087					
		Arbeitsstunden je Woche _____	088					
Beschäftigte in Kost und Wohnung		089	<input type="radio"/> 1	<input type="radio"/> 1	<input type="radio"/> 1	<input type="radio"/> 1	<input type="radio"/> 1	<input type="radio"/> 1
Stellung im Beruf	Auszubildender (einschl. Praktikant) _____		090	<input type="radio"/> 1	<input type="radio"/> 1	<input type="radio"/> 1	<input type="radio"/> 1	<input type="radio"/> 1
	Arbeiter _____			<input type="radio"/> 2	<input type="radio"/> 2	<input type="radio"/> 2	<input type="radio"/> 2	<input type="radio"/> 2
	Angestellter _____			<input type="radio"/> 3	<input type="radio"/> 3	<input type="radio"/> 3	<input type="radio"/> 3	<input type="radio"/> 3
	Beamter _____			<input type="radio"/> 4	<input type="radio"/> 4	<input type="radio"/> 4	<input type="radio"/> 4	<input type="radio"/> 4
Für Arbeiter	Abgeschlossene landwirtschaftliche Berufsausbildung	ja _____	091	<input type="radio"/> 1	<input type="radio"/> 1	<input type="radio"/> 1	<input type="radio"/> 1	<input type="radio"/> 1
		nein _____		<input type="radio"/> 2	<input type="radio"/> 2	<input type="radio"/> 2	<input type="radio"/> 2	<input type="radio"/> 2
	Tätigkeit als Maschinenführer, Schlepperfahrer (ohne Betriebslandwerker)	ja _____	092	<input type="radio"/> 1	<input type="radio"/> 1	<input type="radio"/> 1	<input type="radio"/> 1	<input type="radio"/> 1
		nein _____		<input type="radio"/> 2	<input type="radio"/> 2	<input type="radio"/> 2	<input type="radio"/> 2	<input type="radio"/> 2
Entlohnung	Monatslohn _____		093	<input type="radio"/> 1	<input type="radio"/> 1	<input type="radio"/> 1	<input type="radio"/> 1	<input type="radio"/> 1
	Stundenlohn _____			<input type="radio"/> 2	<input type="radio"/> 2	<input type="radio"/> 2	<input type="radio"/> 2	<input type="radio"/> 2
*) Hierzu zählen Personen, die in einem unbefristeten oder auf mindestens 3 Monate abgeschlossenem Arbeitsverhältnis zum Betrieb stehen.			094					

Die Richtigkeit der gemachten Angaben wird bestätigt:

Datum _____ Unterschrift _____ Telefonnummer (freiwillige Angabe für evtl. Rückfragen) _____

6 Nicht ständig im Betrieb Beschäftigte, die keine Familienangehörigen des Betriebsinhabers sind, im April 1991

Einschließlich im Betrieb mithelfende Verwandte und Verschwägerte des Betriebsinhabers, die außerhalb des Betriebes leben und nicht im Abschnitt 5 erfaßt sind.

Wieviel nicht ständig im Betrieb beschäftigte Personen, die keine Familienangehörigen des Betriebsinhabers sind, waren für diesen Betrieb in den 4 Wochen vom 01. bis 28. April 1991 tätig?	Männer	Zahl der Beschäftigten	100	<input type="text"/>
		Arbeitsleistung in vollen Arbeitstagen ¹⁾ insgesamt	101	<input type="text"/>
	Frauen	Zahl der Beschäftigten	102	<input type="text"/>
		Arbeitsleistung in vollen Arbeitstagen ¹⁾ insgesamt	103	<input type="text"/>
				104

¹⁾ 8 Stunden – 1 Arbeitstag

7 Buchführung

Besteht für diesen Betrieb Buchführung mit Jahresabschluß? (Aufzeichnung aller Einnahmen und Ausgaben des Betriebes, jährliche „Inventaraufnahme“, Aufstellung einer „Gewinn- und Verlustrechnung“)	110	ja <input type="radio"/> 1 nein <input type="radio"/> 2	Wenn „nein“, weiter bei Abschnitt 8
Wenn ja: Erfolgt die Buchführung aufgrund steuergesetzlicher Vorschriften?	111	ja <input type="radio"/> 1 nein <input type="radio"/> 2	

8 Vermietung von Unterkünften an Ferien- oder Kurgäste, Vermietung von Campingstellplätzen

– Ohne Unterkünfte, die zu einem/r Hotel, Gasthof, Pension, Kurheim oder einem Sanatorium gehören –

Hatten Sie im Jahre 1990 Unterkünfte an Ferien- und Kurgäste oder Campingstellplätze vermietet?		120	ja <input type="radio"/> 1 nein <input type="radio"/> 2	Wenn „nein“, weiter bei Abschnitt 9
Wenn ja: Art der Unterkünfte	Zimmer	Zahl der Betten	121	<input type="text"/>
		Zahl der Übernachtungen insgesamt	122	<input type="text"/>
	Wohnung/Appartement (Ferienwohnung)	Zahl der Betten	123	<input type="text"/>
		Zahl der Übernachtungen insgesamt	124	<input type="text"/>
	Ferienhaus	Zahl der Betten	125	<input type="text"/>
		Zahl der Übernachtungen insgesamt	126	<input type="text"/>
Campingstellplätze (ohne Dauercamping)	Zahl der Stellplätze	127	<input type="text"/>	

9 Referenzmenge nach der Milch-Garantiemengen-Verordnung

Sind Sie Inhaber einer Referenzmenge nach der Milch-Garantiemengen-Verordnung?	130	ja <input type="radio"/> 1 nein <input type="radio"/> 2	Wenn „nein“, weiter bei Abschnitt 10
Wenn ja: Wie hoch war die Ihnen von der Molkerei zugeteilte Anlieferungs-Referenzmenge am 31. März 1991? (nach Abzug der ausgesetzten und stillgelegten Referenzmenge)	131	kg <input type="text"/>	

10 Festmist und Gülle

– Frage 146 ist auch von Betrieben ohne Vieh zu beantworten –

Sind in diesem Betrieb im Zeitraum April 1990 bis März 1991 angefallen:		Festmist und Jauche?	140	ja <input type="radio"/> 1 nein <input type="radio"/> 2
		Gülle (Flüssigmist)?	141	ja <input type="radio"/> 1 nein <input type="radio"/> 2
Bei Anfall von Gülle im Betrieb	Wie groß ist die Lagerkapazität dieses Betriebes für Gülle?		142	m ³ <input type="text"/>
	Für wieviel Monate der Stallhaltungsperiode reicht diese Lagerkapazität ohne zwischenzeitliches Ausbringen der Gülle aus?		143	volle Monate <input type="text"/>
	Ist Gülle aus diesem Betrieb ausgebracht worden	auf selbstbewirtschafteten Flächen dieses Betriebes?	144	ja <input type="radio"/> 1 nein <input type="radio"/> 2
auf Flächen anderer Betriebe?		145	ja <input type="radio"/> 1 nein <input type="radio"/> 2	
Ist Gülle aus anderen Betrieben übernommen und auf selbstbewirtschafteten Flächen dieses Betriebes ausgebracht worden?			146	ja <input type="radio"/> 1 nein <input type="radio"/> 2

Bitte Unterschrift nicht vergessen (siehe oben)



Rechtsgrundlagen, Auskunftspflicht und statistische Geheimhaltung sind dem Informationsblatt, das Bestandteil dieses Erhebungsvordrucks ist, zu entnehmen.

Saarland
 Statistisches Landesamt
 - Referat B 3 -
 Postfach 4 09
 Hardenbergstraße 3
 6600 Saarbrücken
 Telefon (06 81) 5 05-9 56

Gemeinde-Kennziffer

Kenn-Nr. des Betriebes

Vordruck S
 Nr.

Bei 2 und
 mehr

Landwirtschaftszählung 1991

(zugleich Agrarberichterstattung 1991)

Repräsentative Erhebung in der Landwirtschaft

- einschließlich Gartenbau und Weinbau -

Erläuterungen und Hinweise zum Ausfüllen des Erhebungsvordrucks

1. Für die Beantwortung der Fragen gibt es folgende Möglichkeiten:

a) **Ankreuzen** vorgegebener Antworten (soweit zutreffend) zum Beispiel



b) **Eintragen**

- der zutreffenden **Anzahl** zum Beispiel

1	5
---	---

- der zutreffenden **Kennziffer** zum Beispiel

3

c) **Klartexteintragungen** (in Worten) zum Beispiel

Verkäuferin

2. Aus Gründen der Übersichtlichkeit wurde auf eine geschlechtsspezifische Bezeichnung (z. B. Betriebsinhaber/in) verzichtet.

3. Für die Beantwortung der mit dem Buchstaben P gekennzeichneten Fragen wird auf Wunsch ein Einzelperson-Erhebungsvordruck (PS) ausgehändigt.

1 Besitz- und Eigentumsverhältnisse an der landwirtschaftlich genutzten Fläche

				LF	
				Hektar	Ar
Landwirtschaftlich genutzte Fläche (LF) des Betriebes (übernehmen aus dem Erhebungsvordruck der Bodennutzungshaupterhebung 1991, Code 152)				001	
abzüglich	gepachtete LF (Grundstücks- und Hofpacht)	von Eltern, Ehegatte und sonstigen Verwandten und Verschwägerten des Betriebsinhabers	--	002	
		von anderen Verpächtern	--	003	
	unentgeltlich zur Bewirtschaftung erhaltene LF		--	004	
Eigene selbstbewirtschaftete landwirtschaftlich genutzte Fläche (LF)				=	005
zuzüglich	verpachtete LF		+	006	
	unentgeltlich zur Bewirtschaftung abgegebene LF		+	007	
Eigene landwirtschaftlich genutzte Fläche (LF)				=	008

Bitte
übertragen
nach Frage 009

2 Pachtflächen und Pachtpreise

- Ohne Pachtungen von Familienangehörigen -

			Gepachtete Fläche		Derzeitige Jahrespacht für diese Fläche		Innerhalb der letzten zwei Jahre erstmals gepachtete Flächen und Flächen mit Pachtpreisänderung		
			Hektar	Ar	volle DM		gepachtete Fläche		derzeitige Jahrespacht für diese Fläche
							Hektar	Ar	volle DM
Von „anderen Verpächtern“ gepachtete LF			009		010				
Grundstücks- und Parzellen- pacht (Einzel- grund- stücke)	Ackerland (ohne Unterglasflächen)	011			012		013		014
	Dauergrünland	015			016		017		018
	sonstige LF (einschl. gemischter Pachtungen, für die Pachtentgelte nicht getrennt angegeben werden können, z. B. von Acker- und Dauergrünland)		027			028		029	
Geschlossene Hofpacht (mit Gebäuden)			031		032				

3 Betriebsinhaber und seine auf dem Betrieb lebenden Familienangehörigen (einschl. Kinder) im April 1991

Im Betrieb mithelfende Verwandte und Verschwägerte des Betriebsinhabers, die außerhalb des Betriebes leben, werden im Abschnitt 5 bzw. 6 erfaßt.

Lfd. Nr. der Person	Bei mehr als 8 Personen bitte Zweifachexemplar verwenden	040	0 0 1	0 0 2	0 0 3	0 0 4	0 0 5	0 0 6	0 0 7	0 0 8
Nebstehend bitte zuerst alle familien- angehörigen Haushaltsmitglieder mit Ver- wandtschafts- oder Schwägerschaftsverhält- nis zum Betriebsinhaber eintragen → (z. B. <i>Sohn, Schwiegermutter</i>)		Betriebs- inhaber	Ehe- gatte							
Kennziffer bitte eintragen →										
Kinder (auch Stief-, Schwieger-, Pflege-, Adoptivkinder) = 3 Enkel..... = 4		Eltern, Schwiegereltern .. = 5 Großeltern = 6 Sonstige = 7	041	1	2					
Geschlecht	männlich	042	<input type="radio"/> 1	<input type="radio"/> 1	<input type="radio"/> 1	<input type="radio"/> 1	<input type="radio"/> 1	<input type="radio"/> 1	<input type="radio"/> 1	<input type="radio"/> 1
	weiblich		<input type="radio"/> 2	<input type="radio"/> 2	<input type="radio"/> 2	<input type="radio"/> 2	<input type="radio"/> 2	<input type="radio"/> 2	<input type="radio"/> 2	<input type="radio"/> 2
Geburts- tag	Januar bis März	043	<input type="radio"/> 1	<input type="radio"/> 1	<input type="radio"/> 1	<input type="radio"/> 1	<input type="radio"/> 1	<input type="radio"/> 1	<input type="radio"/> 1	<input type="radio"/> 1
	April bis Dezember		<input type="radio"/> 2	<input type="radio"/> 2	<input type="radio"/> 2	<input type="radio"/> 2	<input type="radio"/> 2	<input type="radio"/> 2	<input type="radio"/> 2	<input type="radio"/> 2
Geburtsjahr z. B. 1898 = <u>9 8</u> (nur Endziffern eintragen) 1950 = <u>5 0</u>		044								
Wer ist Betriebsleiter ?		045	<input type="radio"/> 1	<input type="radio"/> 1	<input type="radio"/> 1	<input type="radio"/> 1	<input type="radio"/> 1	<input type="radio"/> 1	<input type="radio"/> 1	<input type="radio"/> 1
Tätigkeiten in den 4 Wochen vom 01. bis 28. April 1991	für diesen Betrieb (ohne Haushalt)	Arbeitswochen im April	046							
		Arbeitsstunden je Woche	047							
	für den Haushalt des Betriebsinhabers	Arbeitswochen im April	048							
		Arbeitsstunden je Woche	049							
	in anderer Erwerbstätigkeit	Arbeitswochen im April	050							
		Arbeitsstunden je Woche	051							
nicht beschäftigt	052	<input type="radio"/> 1	<input type="radio"/> 1	<input type="radio"/> 1	<input type="radio"/> 1	<input type="radio"/> 1	<input type="radio"/> 1	<input type="radio"/> 1	<input type="radio"/> 1	
P Mitgliedschaft ¹⁾ von Betriebsinhaber, Ehegatte und im Be- trieb beschäftigten Familienangehörigen im Jahr 1990 in der:	landw. Alterskasse ?	053	<input type="radio"/> 1	<input type="radio"/> 1	<input type="radio"/> 1	<input type="radio"/> 1	<input type="radio"/> 1	<input type="radio"/> 1	<input type="radio"/> 1	<input type="radio"/> 1
	gesetzlichen Rentenversicherung ?	054	<input type="radio"/> 2	<input type="radio"/> 2	<input type="radio"/> 2	<input type="radio"/> 2	<input type="radio"/> 2	<input type="radio"/> 2	<input type="radio"/> 2	<input type="radio"/> 2
P Aus welchen Quellen bezogen Betriebsinhaber, Ehegatte und im Betrieb beschäf- tigte Familien- angehörige ein außerbetriebliches Einkommen im Zeitraum April 1990 bis März 1991?	Einkommen aus anderer Erwerbstätigkeit	055	<input type="radio"/> 1	<input type="radio"/> 1	<input type="radio"/> 1	<input type="radio"/> 1	<input type="radio"/> 1	<input type="radio"/> 1	<input type="radio"/> 1	<input type="radio"/> 1
	Altersgeld für Landwirte, Landabgaberechte, Produk- tionsaufgaberechte	056	<input type="radio"/> 2	<input type="radio"/> 2	<input type="radio"/> 2	<input type="radio"/> 2	<input type="radio"/> 2	<input type="radio"/> 2	<input type="radio"/> 2	<input type="radio"/> 2
	Rente, Pension, Arbeitslosengeld/-hilfe, Sozialhilfe	057	<input type="radio"/> 3	<input type="radio"/> 3	<input type="radio"/> 3	<input type="radio"/> 3	<input type="radio"/> 3	<input type="radio"/> 3	<input type="radio"/> 3	<input type="radio"/> 3
	Einkommen aus Verpachtung, Vermietung, Kapitalver- mögen und dgl.	058	<input type="radio"/> 4	<input type="radio"/> 4	<input type="radio"/> 4	<input type="radio"/> 4	<input type="radio"/> 4	<input type="radio"/> 4	<input type="radio"/> 4	<input type="radio"/> 4
									059	

¹⁾ Ohne mitversicherte Familienangehörige, ohne Leistungsempfänger.

noch: Abschnitt 3 Fragen an den Betriebsinhaber und seinen Ehegatten

Bei außerbetrieblichem Einkommen (siehe Seite 3 zu Fragen 055–058)

Welches Jahres-Nettoeinkommen von Betriebsinhaber und/oder Ehegatte **zusammen** war schätzungsweise höher?
 – das aus den **außerbetrieblichen** Quellen **oder** – das aus diesem **Betrieb**

060 1 Zutreffendes bitte ankreuzen
 2

Hinweis: Diese Angabe dient zur Unterscheidung von Zu- und Nebenerwerbsbetrieben.

	0 0 1	0 0 2																
	Betriebsinhaber	Ehegatte																
<p>P Wie hoch war das Jahres-Nettoeinkommen aus den außerbetrieblichen Quellen 1990? DM von ... bis unter ... Kennziffer</p> <table style="font-size: small;"> <tr><td>unter 2000</td><td>= 1</td></tr> <tr><td>2000 – 5000</td><td>= 2</td></tr> <tr><td>5000 – 10000</td><td>= 3</td></tr> <tr><td>10000 – 15000</td><td>= 4</td></tr> <tr><td>15000 – 20000</td><td>= 5</td></tr> <tr><td>20000 – 30000</td><td>= 6</td></tr> <tr><td>30000 – 50000</td><td>= 7</td></tr> <tr><td>50000 und mehr</td><td>= 8</td></tr> </table>	unter 2000	= 1	2000 – 5000	= 2	5000 – 10000	= 3	10000 – 15000	= 4	15000 – 20000	= 5	20000 – 30000	= 6	30000 – 50000	= 7	50000 und mehr	= 8	Bitte Kennziffer eintragen 061 <input type="checkbox"/> 062 <input type="checkbox"/>	
unter 2000	= 1																	
2000 – 5000	= 2																	
5000 – 10000	= 3																	
10000 – 15000	= 4																	
15000 – 20000	= 5																	
20000 – 30000	= 6																	
30000 – 50000	= 7																	
50000 und mehr	= 8																	

<p>P Welche andere Erwerbstätigkeit außerhalb dieses landw. Betriebes hat der Betriebsinhaber und/oder sein Ehegatte (auch zeitweise) im Jahr 1990 ausgeübt? (bei Wechsel der Tätigkeit bitte Schwerpunkt angeben)</p>	Art dieser Tätigkeit (Beruf) z. B. Verkäuferin, Verwaltungsangestellte, Mechaniker, Polier	Ausgeübte Tätigkeit (Beruf)						
			063			064		
			Genauere Bezeichnung des Wirtschaftszweiges					
	Wirtschaftszweig (Branche, Behörde) z. B. Einzelhandelsgeschäft, Gemeindeverwaltung, Autowerkstatt, Bauunternehmen							
		065			066			

4 Fragen an den Betriebsinhaber zur Weiterführung dieses Betriebes („Hofnachfolge“)

- Nur für Betriebsinhaber von 45 Jahren und älter -

Ist eine Person vorhanden, die diesen Betrieb – aufgrund einer Vereinbarung, Absprache oder sonstigen Verständigung – zu gegebener Zeit übernehmen wird?		070	ja <input type="radio"/> 1 nein <input type="radio"/> 2 ungewiß <input type="radio"/> 3 Wenn „nein“ oder „ungewiß“, weiter bei Abschnitt 5	
Wenn ja: Angaben zur Person des voraussichtlichen Hofnachfolgers	Geschlecht	männlich	071	<input type="radio"/> 1
		weiblich		<input type="radio"/> 2
	Derzeitiges Alter	unter 15 Jahre		<input type="radio"/> 1
		15 bis unter 25 Jahre	072	<input type="radio"/> 2
		25 bis unter 35 Jahre		<input type="radio"/> 3
		35 Jahre und älter		<input type="radio"/> 4
	Berufsbildung vorhanden oder vorgesehen?	eine landw. Berufsbildung	073	<input type="radio"/> 1
		eine nichtlandw. Berufsbildung	074	<input type="radio"/> 2
		keine Berufsbildung	075	<input type="radio"/> 3
	Mitarbeit in diesem Betrieb?	ständig		<input type="radio"/> 1
		gelegentlich	076	<input type="radio"/> 2
		keine Mitarbeit		<input type="radio"/> 3

5 Ständig im Betrieb Beschäftigte, die keine Familienangehörigen des Betriebsinhabers sind, im April 1991 *)

Einschließlich im Betrieb mithelfende Verwandte und Verschwägerte des Betriebsinhabers, die außerhalb des Betriebes leben.

Lfd. Nr. der Person	Bei mehr als 6 Personen bitte Ergänzungsvordruck (E) verwenden	080	0 0 1	0 0 2	0 0 3	0 0 4	0 0 5	0 0 6
Hier bitte alle ständig im Betrieb oder Haushalt des Betriebsinhabers beschäftigten Arbeitskräfte mit der Bezeichnung ihrer Tätigkeit eintragen → (z. B. Schlepperfahrer, Verwalter, Gärtner, Auszubildender, Praktikant)								
Geschlecht	männlich	081	<input type="radio"/> 1	<input type="radio"/> 1	<input type="radio"/> 1	<input type="radio"/> 1	<input type="radio"/> 1	<input type="radio"/> 1
	weiblich		<input type="radio"/> 2	<input type="radio"/> 2	<input type="radio"/> 2	<input type="radio"/> 2	<input type="radio"/> 2	<input type="radio"/> 2
Geburtsjahr	Januar bis März	082	<input type="radio"/> 1	<input type="radio"/> 1	<input type="radio"/> 1	<input type="radio"/> 1	<input type="radio"/> 1	<input type="radio"/> 1
	April bis Dezember		<input type="radio"/> 2	<input type="radio"/> 2	<input type="radio"/> 2	<input type="radio"/> 2	<input type="radio"/> 2	<input type="radio"/> 2
Geburtsjahr (nur Endziffern eintragen)		z. B. 1960 =	<input type="text" value="6"/>	<input type="text" value="0"/>	083	<input type="text"/>	<input type="text"/>	<input type="text"/>
Wer ist Betriebsleiter?		084	<input type="radio"/> 1	<input type="radio"/> 1	<input type="radio"/> 1	<input type="radio"/> 1	<input type="radio"/> 1	<input type="radio"/> 1
Tätigkeiten in den 4 Wochen vom 01. bis 28. April 1991	für diesen Betrieb (ohne Haushalt)	Arbeitswochen im April	085	<input type="text"/>	<input type="text"/>	<input type="text"/>	<input type="text"/>	<input type="text"/>
		Arbeitsstunden je Woche	086	<input type="text"/>	<input type="text"/>	<input type="text"/>	<input type="text"/>	<input type="text"/>
	für den Haushalt des Betriebsinhabers	Arbeitswochen im April	087	<input type="text"/>	<input type="text"/>	<input type="text"/>	<input type="text"/>	<input type="text"/>
		Arbeitsstunden je Woche	088	<input type="text"/>	<input type="text"/>	<input type="text"/>	<input type="text"/>	<input type="text"/>
Beschäftigte in Kost und Wohnung		089	<input type="radio"/> 1	<input type="radio"/> 1	<input type="radio"/> 1	<input type="radio"/> 1	<input type="radio"/> 1	<input type="radio"/> 1
Stellung im Beruf	Auszubildender (einschl. Praktikant)	090	<input type="radio"/> 1	<input type="radio"/> 1	<input type="radio"/> 1	<input type="radio"/> 1	<input type="radio"/> 1	<input type="radio"/> 1
	Arbeiter		<input type="radio"/> 2	<input type="radio"/> 2	<input type="radio"/> 2	<input type="radio"/> 2	<input type="radio"/> 2	<input type="radio"/> 2
	Angestellter		<input type="radio"/> 3	<input type="radio"/> 3	<input type="radio"/> 3	<input type="radio"/> 3	<input type="radio"/> 3	<input type="radio"/> 3
	Beamter		<input type="radio"/> 4	<input type="radio"/> 4	<input type="radio"/> 4	<input type="radio"/> 4	<input type="radio"/> 4	<input type="radio"/> 4
Für Arbeiter	Abgeschlossene landwirtschaftliche Berufsausbildung	ja	091	<input type="radio"/> 1	<input type="radio"/> 1	<input type="radio"/> 1	<input type="radio"/> 1	<input type="radio"/> 1
		nein		<input type="radio"/> 2	<input type="radio"/> 2	<input type="radio"/> 2	<input type="radio"/> 2	<input type="radio"/> 2
	Tätigkeit als Maschinenführer, Schlepperfahrer (ohne Betriebshandwerker)	ja	092	<input type="radio"/> 1	<input type="radio"/> 1	<input type="radio"/> 1	<input type="radio"/> 1	<input type="radio"/> 1
		nein		<input type="radio"/> 2	<input type="radio"/> 2	<input type="radio"/> 2	<input type="radio"/> 2	<input type="radio"/> 2
	Entlohnung	Monatslohn	093	<input type="radio"/> 1	<input type="radio"/> 1	<input type="radio"/> 1	<input type="radio"/> 1	<input type="radio"/> 1
		Stundenlohn		<input type="radio"/> 2	<input type="radio"/> 2	<input type="radio"/> 2	<input type="radio"/> 2	<input type="radio"/> 2
*) Hierzu zählen Personen, die in einem unbefristeten oder auf mindestens 3 Monate abgeschlossenen Arbeitsverhältnis zum Betrieb stehen.		094						

6 Nicht ständig im Betrieb Beschäftigte, die keine Familienangehörigen des Betriebsinhabers sind, im April 1991

Einschließlich im Betrieb mithelfende Verwandte und Verschwägerte des Betriebsinhabers, die außerhalb des Betriebes leben und nicht im Abschnitt 5 erfaßt sind.

Wieviel nicht ständig im Betrieb beschäftigte Personen, die keine Familienangehörigen des Betriebsinhabers sind, waren für diesen Betrieb in den 4 Wochen vom 01. bis 28. April 1991 tätig?	Männer	Zahl der Beschäftigten	100	<input type="text"/>
		Arbeitsleistung in vollen Arbeitstagen ¹⁾ insgesamt	101	<input type="text"/>
	Frauen	Zahl der Beschäftigten	102	<input type="text"/>
		Arbeitsleistung in vollen Arbeitstagen ¹⁾ insgesamt	103	<input type="text"/>
				104

¹⁾ 8 Stunden = 1 Arbeitstag

7 Buchführung

Besteht für diesen Betrieb Buchführung mit Jahresabschluß? <small>(Aufzeichnung aller Einnahmen und Ausgaben des Betriebes, jährliche „Inventaraufnahme“, Aufstellung einer „Gewinn- und Verlustrechnung“)</small>	110	ja <input type="radio"/> 1 nein <input type="radio"/> 2	<small>Wenn „nein“, weiter bei Abschnitt 8</small>
Wenn ja: Erfolgt die Buchführung aufgrund steuergesetzlicher Vorschriften?	111	ja <input type="radio"/> 1 nein <input type="radio"/> 2	

8 Vermietung von Unterkünften an Ferien- oder Kurgäste, Vermietung von Campingstellplätzen

– Ohne Unterkünfte, die zu einem/r Hotel, Gasthof, Pension, Kurheim oder einem Sanatorium gehören –

Hatten Sie im Jahre 1990 Unterkünfte an Ferien- und Kurgäste oder Campingstellplätze vermietet?		120	ja <input type="radio"/> 1 nein <input type="radio"/> 2	<small>Wenn „nein“, weiter bei Abschnitt 9</small>
Wenn ja: Art der Unterkünfte	Zimmer	Zahl der Betten	121	
		Zahl der Übernachtungen insgesamt	122	
	Wohnung/Appartement (Ferienwohnung)	Zahl der Betten	123	
		Zahl der Übernachtungen insgesamt	124	
	Ferienhaus	Zahl der Betten	125	
		Zahl der Übernachtungen insgesamt	126	
	Campingstellplätze <small>(ohne Dauercamping)</small>	Zahl der Stellplätze	127	

9 Referenzmenge nach der Milch-Garantiemengen-Verordnung

Sind Sie Inhaber einer Referenzmenge nach der Milch-Garantiemengen-Verordnung?	130	ja <input type="radio"/> 1 nein <input type="radio"/> 2	<small>Wenn „nein“, weiter bei Abschnitt 10</small>
Wenn ja: Wie hoch war die Ihnen von der Molkerei zugeteilte Anlieferungs-Referenzmenge am 31. März 1991? <small>(nach Abzug der ausgesetzten und stillgelegten Referenzmenge)</small>	131	kg	

10 Festmist und Gülle

– Frage 146 ist auch von Betrieben ohne Vieh zu beantworten –

Sind in diesem Betrieb im Zeitraum April 1990 bis März 1991 angefallen:		Festmist und Jauche?	140	ja <input type="radio"/> 1 nein <input type="radio"/> 2
		Gülle (Flüssigmist)?	141	ja <input type="radio"/> 1 nein <input type="radio"/> 2 <small>Wenn „nein“, weiter bei Frage 146</small>
Bei Anfall von Gülle im Betrieb	Wie groß ist die Lagerkapazität dieses Betriebes für Gülle?		142	m ³
	Für wieviel Monate der Stallhaltungsperiode reicht diese Lagerkapazität ohne zwischenzeitliches Ausbringen der Gülle aus?		143	volle Monate
	Ist Gülle aus diesem Betrieb ausgebracht worden	auf selbstbewirtschafteten Flächen dieses Betriebes?	144	ja <input type="radio"/> 1 nein <input type="radio"/> 2
		auf Flächen anderer Betriebe?	145	ja <input type="radio"/> 1 nein <input type="radio"/> 2
Ist Gülle aus anderen Betrieben übernommen und auf selbstbewirtschafteten Flächen dieses Betriebes ausgebracht worden?			146	ja <input type="radio"/> 1 nein <input type="radio"/> 2

11 Berufsbildung von Betriebsinhaber, Ehegatte und Betriebsleiter

		Betriebsinhaber	Ehegatte des Betriebsinhabers	Betriebsleiter (wenn nicht mit Betriebsinhaber identisch)	
		Jede zutreffende Ausbildung bitte ankreuzen ☒			
Wer hat eine landwirtschaftliche Berufsbildung ¹⁾ mit Abschluß?	Berufsschule/Berufsfachschule (ohne Lehre)	150	<input type="radio"/> 1	<input type="radio"/> 2	<input type="radio"/> 3
	Berufsausbildung/Lehre (Gehilfen-, Facharbeiterprüfung oder Abschlußprüfung)	151	<input type="radio"/> 1	<input type="radio"/> 2	<input type="radio"/> 3
	Landwirtschaftsschule, auch Wein-, Gartenbauschule, Winterschule	152	<input type="radio"/> 1	<input type="radio"/> 2	<input type="radio"/> 3
	Fortbildung zum Meister, Fachagrarwirt	153	<input type="radio"/> 1	<input type="radio"/> 2	<input type="radio"/> 3
	Höhere Landbauschule, Technikerschule, Fachakademie	154	<input type="radio"/> 1	<input type="radio"/> 2	<input type="radio"/> 3
	Fachhochschule, Ingenieurschule	155	<input type="radio"/> 1	<input type="radio"/> 2	<input type="radio"/> 3
	Universität, Hochschule	156	<input type="radio"/> 1	<input type="radio"/> 2	<input type="radio"/> 3
Ausschließlich praktische landwirtschaftliche Erfahrung?		157	<input type="radio"/> 1	<input type="radio"/> 2	<input type="radio"/> 3

Wer hat eine außerlandwirtschaftliche Berufsbildung mit Abschluß?	Berufsschule/Berufsfachschule (ohne Lehre)	158	<input type="radio"/> 1	<input type="radio"/> 2	<input type="radio"/> 3
	Berufsausbildung (Lehre, Gehilfen-, Gesellenprüfung)	159	<input type="radio"/> 1	<input type="radio"/> 2	<input type="radio"/> 3
	Fachschule	160	<input type="radio"/> 1	<input type="radio"/> 2	<input type="radio"/> 3
	Fortbildung zum Meister, Fachwirt	161	<input type="radio"/> 1	<input type="radio"/> 2	<input type="radio"/> 3
	Höhere Fachschule, Technikerschule, Akademie	162	<input type="radio"/> 1	<input type="radio"/> 2	<input type="radio"/> 3
	Fachhochschule, Ingenieurschule	163	<input type="radio"/> 1	<input type="radio"/> 2	<input type="radio"/> 3
	Universität, Hochschule	164	<input type="radio"/> 1	<input type="radio"/> 2	<input type="radio"/> 3

¹⁾ Einschl. Berufsbildung im Bereich Gartenbau, Weinbau, Forstwirtschaft, Nutztierhaltung, Fischerei, Milchwirtschaft, landw. Technologie sowie ländlicher Hauswirtschaft.

12 Landwirtschaftliche Erzeugergemeinschaften, Erzeugerorganisationen

Sind Sie Mitglied - einer landw. Erzeugergemeinschaft nach dem Marktstrukturgesetz oder - einer Erzeugerorganisation für Obst und Gemüse nach EG-Recht?		170	ja <input type="radio"/> 1 nein <input type="radio"/> 2		Wenn „nein“, weiter bei Abschnitt 13	
		Kein Absatz	Anteil am Gesamtwert der Erzeugung des jeweiligen Produktes			
			1 % bis unter 50 %	50 % bis unter 75 %	75 % und mehr	
Wenn ja: Welche Erzeugnisse des Jahres 1990 und welcher Anteil am Gesamtwert der Erzeugung des jeweiligen Produktes wurden bzw. werden über diese Erzeugergemeinschaft oder -organisation abgesetzt? Bitte entsprechenden Anteil oder ggf. die Spalte „Kein Absatz“ ankreuzen.	Qualitätsgetreide	171	<input type="radio"/> 1	<input type="radio"/> 2	<input type="radio"/> 3	<input type="radio"/> 4
	Kartoffeln	172	<input type="radio"/> 1	<input type="radio"/> 2	<input type="radio"/> 3	<input type="radio"/> 4
	Qualitätsraps	173	<input type="radio"/> 1	<input type="radio"/> 2	<input type="radio"/> 3	<input type="radio"/> 4
	Wein, Weintrauben, Traubenmost	174	<input type="radio"/> 1	<input type="radio"/> 2	<input type="radio"/> 3	<input type="radio"/> 4
	Obst und Gemüse	175	<input type="radio"/> 1	<input type="radio"/> 2	<input type="radio"/> 3	<input type="radio"/> 4
	Zuchtvieh	176	<input type="radio"/> 1	<input type="radio"/> 2	<input type="radio"/> 3	<input type="radio"/> 4
	Schlachtrinder, -kälber	177	<input type="radio"/> 1	<input type="radio"/> 2	<input type="radio"/> 3	<input type="radio"/> 4
	Schlachtschweine	178	<input type="radio"/> 1	<input type="radio"/> 2	<input type="radio"/> 3	<input type="radio"/> 4
	Ferkel	179	<input type="radio"/> 1	<input type="radio"/> 2	<input type="radio"/> 3	<input type="radio"/> 4
	Eier	180	<input type="radio"/> 1	<input type="radio"/> 2	<input type="radio"/> 3	<input type="radio"/> 4
	Geflügel	181	<input type="radio"/> 1	<input type="radio"/> 2	<input type="radio"/> 3	<input type="radio"/> 4
	Milch	182	<input type="radio"/> 1	<input type="radio"/> 2	<input type="radio"/> 3	<input type="radio"/> 4
Mitglied für sonstige Erzeugnisse?		183	ja <input type="radio"/> 1 nein <input type="radio"/> 2			

Die Richtigkeit der gemachten Angaben wird bestätigt:

Datum

Unterschrift

Telefonnummer (freiwillige Angabe für evtl. Rückfragen)

13 Schlepper und Maschinen

Wieviel Schlepper und Erntemaschinen im Alleinbesitz des Betriebes oder im gemeinschaftlichen Besitz mit anderen Betrieben wurden in diesem Betrieb im Zeitraum Mai 1990 bis April 1991 verwendet ? (bitte in den beiden Antwortspalten getrennt angeben)			Im Alleinbesitz des Betriebes	Im gemeinschaftlichen Besitz mit anderen Betrieben
			Anzahl	
Schlepper	Schlepper und Geräteträger (einschl. Spezialschlepper) mit Nennleistung:	unter 25 kW (unter 34 PS)	190 <input type="text"/>	191 <input type="text"/>
		25 bis unter 40 kW (34 bis unter 54 PS)	192 <input type="text"/>	193 <input type="text"/>
		40 bis unter 60 kW (54 bis unter 82 PS)	194 <input type="text"/>	195 <input type="text"/>
		60 bis unter 75 kW (82 bis unter 102 PS)	196 <input type="text"/>	197 <input type="text"/>
		75 und mehr kW (102 und mehr PS)	198 <input type="text"/>	199 <input type="text"/>
Einachsschlepper, Motorhacken, Motorfräsen und Motormäher (ohne Rasenmäher)		200 <input type="text"/>	201 <input type="text"/>	
Erntemaschinen ¹⁾	Mähdrescher	202 <input type="text"/>	203 <input type="text"/>	
	Feldhäcksler (Schneid-, Schlegel-, Maisfeldhäcksler)	204 <input type="text"/>	205 <input type="text"/>	
	Kartoffelvollernter	206 <input type="text"/>	207 <input type="text"/>	
	Zuckerrübenvollernter	208 <input type="text"/>	209 <input type="text"/>	

Welche Schlepper und Erntemaschinen von Lohnunternehmen, Maschinenringen, in Nachbarschaftshilfe, von Genossenschaften und dgl. (im Fremdbesitz) wurden in diesem Betrieb im Zeitraum Mai 1990 bis April 1991 eingesetzt ?			Bitte ankreuzen <input checked="" type="checkbox"/>
Schlepper	Schlepper und Geräteträger (einschl. Spezialschlepper)	210	<input type="radio"/> 1
	Einachsschlepper, Motorhacken, Motorfräsen und Motormäher (ohne Rasenmäher)	211	<input type="radio"/> 2
Erntemaschinen ¹⁾	Mähdrescher	212	<input type="radio"/> 3
	Feldhäcksler (Schneid-, Schlegel-, Maisfeldhäcksler)	213	<input type="radio"/> 4
	Kartoffelvollernter	214	<input type="radio"/> 5
	Zuckerrübenvollernter	215	<input type="radio"/> 6

¹⁾ Selbstfahrende, schleppergezogene und angebaute.

14 Melkmaschinen

Haben Sie im Zeitraum Mai 1990 bis April 1991 eine Melkmaschine in diesem Betrieb eingesetzt ?	216	ja <input type="radio"/> 1	nein <input type="radio"/> 2
Wenn ja: Haben Sie einen Melkstand genutzt ? (z. B. Fischgräten-, Karussell-, Reihenmelkstand)	217	ja <input type="radio"/> 1	nein <input type="radio"/> 2
Wenn ja: Ist dieser mit einer Abnahmeautomatik ausgestattet ?	218	ja <input type="radio"/> 3	nein <input type="radio"/> 4

Bitte Unterschrift nicht vergessen (siehe oben) →

Anschrift	<p>◀ Bitte berichtigen, wenn sich die Anschrift geändert hat.</p> <p style="text-align: center;">Bitte beachten Sie!</p> <p>1. Anzugeben sind alle Tiere, die sich am 3. Dezember 1990 in Ställen und auf Flächen des Viehhalters befinden, einschließlich aufgenommenes fremdes Vieh.</p> <p>2. Falls die Viehhaltung inzwischen von einem/r neuen Besitzer/-in oder Pächter/-in betrieben wird, so ist der Name und ggf. die Anschrift entsprechend zu ändern. Die Auskunftspflicht geht auf den Nachfolger/die Nachfolgerin über.</p>
-----------	--

ALLGEMEINE VIEHZÄHLUNG am 3. Dezember 1990

Falls am Zählungstichtag **kein** Vieh gehalten wird/wurde, bitte Zutreffendes ankreuzen.

Nur vorübergehend sind/waren
keine Viehbestände vorhanden.

Die Viehhaltung wurde ganz aufgegeben.

Die landwirtschaftliche Betätigung
wurde vollständig eingestellt.

	Code	Anzahl		Code	Anzahl
Ponys und Kleinpferde (unter 148 cm Stockmaß)	02		Ferkel	26	
Andere Pferde unter 1 Jahr alt	03		Jungschweine bis unter 50 kg Lebendgewicht	27	
1 bis unter 3 Jahre alt	04		Mastschweine (einschl. ausgemerzte Zuchttiere)	28	
3 bis unter 14 Jahre alt	05		50 bis unter 80 kg Lebendgewicht	29	
14 Jahre und älter	06		80 bis unter 110 kg Lebendgewicht	30	
Pferde insgesamt (Summe 02 bis 06)	07		110 kg und mehr Lebendgewicht		
Kälber bis unter 1/2 Jahr alt oder unter 220 kg Lebendgewicht	08		Zuchtschweine 50 kg und mehr Lebendgewicht	31	
Jungrinder 1/2 bis unter 1 Jahr alt	09		Eber	32	
männlich	10		Jungsauen zum 1. Mal trächtig	33	
weiblich			andere trächtige Sauen	34	
Rinder 1 bis unter 2 Jahre alt	11		Jungsauen noch nicht trächtig	35	
männlich	12		andere nicht trächtige Sauen	36	
weiblich zum Schlachten	13		Schweine insgesamt (Summe 26 bis 35)		
weibliche Nutz- u. Zuchttiere			Hühner (ohne Trut-, Perl- und Zwerghühner)	37	
2 Jahre und älter	14		Legehennen 1/2 Jahr und älter	38	
männlich	15		zur Aufzucht als Legehennen bestimmte Küken und Junghennen unter 1/2 Jahr	39	
weibl. Schlachtrinder u. -färsen	16		Schlacht-, Masthähne u. -hühner und die hierfür best. Küken u. sonst. Hähne	40	
Nutz- und Zuchtfärsen	17		Hühner insgesamt (Summe 37 bis 39)		
Milchkühe	18		Gänse insgesamt	41	
Ammen- und Mutterkühe	19		Enten insgesamt	42	
Schlacht- und Mastkühe	20		Truthühner insgesamt	43	
Rinder insgesamt (Summe 08 bis 19)					
Schafe unter 1 Jahr alt (einschl. Lämmer)	21				
weibl. Schafe zur Zucht einschl. Jährlinge	22				
Schafböcke zur Zucht	23				
Hammel u. übrige Schafe	24				
Schafe insgesamt (Summe 21 bis 24)	25				

Rechtsgrundlagen und Erläuterungen siehe Rückseite!

Veröffentlichungen des Statistischen Landesamtes SAARLAND

Statistisches Handbuch für das Saarland

1. Ausgabe 1950	*)
2. Ausgabe 1952	Preis 20, – DM
3. Ausgabe 1955	Preis 20, – DM
4. Ausgabe 1958	*)
5. Ausgabe 1963	Preis 30, – DM
6. Ausgabe 1976	*)
7. Ausgabe 1978	Preis 35, – DM
8. Ausgabe 1980	*)
9. Ausgabe 1982	Preis 35, – DM
10. Ausgabe 1984	*)
11. Ausgabe 1986	*)
12. Ausgabe 1988	Preis 35, – DM
13. Ausgabe 1990	*)
14. Ausgabe 1992	Preis 40, – DM

Statistisches Taschenbuch für das Saarland

1. Ausgabe 1959	Preis 2,75 DM
2. Ausgabe 1961	*)
3. Ausgabe 1977	Preis 10, – DM
4. Ausgabe 1979	*)
5. Ausgabe 1981	Preis 10, – DM
6. Ausgabe 1983	Preis 12, – DM
7. Ausgabe 1985	*)
8. Ausgabe 1987	*)
9. Ausgabe 1989	*)
10. Ausgabe 1991	Preis 14, – DM

Handbuch Steuern und Finanzen, ab 1987: Öffentliche Finanzen

1. Ausgabe 1970	Preis 8, – DM
2. Ausgabe 1971	Preis 10, – DM
3. Ausgabe 1972	Preis 8, – DM
4. Ausgabe 1973	*)
5. Ausgabe 1974	Preis 10, – DM
6. Ausgabe 1975	*)
7. Ausgabe 1976	Preis 12, – DM
8. Ausgabe 1977	Preis 12, – DM
9. Ausgabe 1978	*)
10. Ausgabe 1979	Preis 12, – DM
11. Ausgabe 1980	Preis 12, – DM
12. Ausgabe 1981	*)
13. Ausgabe 1982	Preis 12, – DM
14. Ausgabe 1983	Preis 12, – DM
15. Ausgabe 1986	Preis 12, – DM
16. Ausgabe 1987	Preis 12, – DM
17. Ausgabe 1988	Preis 12, – DM
18. Ausgabe 1989	Preis 12, – DM
19. Ausgabe 1990	Preis 12, – DM
20. Ausgabe 1991	Preis 15, – DM

*) vergriffen

Gemeinschaftsveröffentlichungen der Statistischen Landesämter Volkswirtschaftliche Gesamtrechnungen der Länder

Heft 7 – Die Entstehung des Bruttoinlandsprodukts in den Ländern Revidierte Ergebnisse 1960 bis 1976	Preis 13, – DM
Heft 8 – Bruttoinlandsprodukt u. Bruttowertschöpfung der kreisfreien Städte und Landkreise, Revidierte Ergebnisse 1970, 1972 und 1974	Preis 10, – DM
Heft 9 – Entstehung, Verteilung u. Verwendung des Sozialprodukts in den Ländern 1960 bis 1976	Preis 16, – DM
Heft 10 – Bruttoinlandsprodukt und Bruttowertschöpfung der kreisfreien Städte und Landkreise in der Bundesrepublik Deutschland 1976	Preis 8, – DM
Heft 11 – Die Bruttoanlageinvestitionen in den Ländern der Bundesrepublik Deutschland (Revidierte Ergebnisse 1960 bis 1979)	Preis 10, – DM
Heft 12 – Entstehung, Verteilung u. Verwendung des Sozialproduktes in den Ländern der Bundesrepublik Deutschland 1970 bis 1981	Preis 12, – DM
Heft 13 – Entstehung, Verteilung u. Verwendung des Sozialproduktes in den Ländern der Bundesrepublik Deutschland Revidierte Ergebnisse 1970 bis 1982	Preis 18, – DM
Heft 14 – Bruttowertschöpfung der kreisfreien Städte und Landkreise in der Bundesrepublik Deutschland 1980 und 1982	Preis 10, – DM
Heft 15 – Entstehung, Verteilung u. Verwendung des Sozialprodukts in den Ländern der Bundesrepublik Deutschland Revidierte Ergebnisse 1970 bis 1985	Preis 16, – DM
Heft 16 – Bruttowertschöpfung der kreisfreien Städte und Landkreise in der Bundesrepublik Deutschland 1980, 1982 und 1984	Preis 10, – DM
Heft 17 – Anlagevermögen, Anlageinvestitionen und Abschreibungen der Länder der Bundesrepublik Deutschland 1970 bis 1986	Preis 10, – DM
Heft 18 – Bruttowertschöpfung der kreisfreien Städte und Landkreise in der Bundesrepublik Deutschland 1980 und 1986	Preis 11, – DM
Heft 19 – Bruttowertschöpfung der kreisfreien Städte, der Landkreise und der Arbeitsmarkregionen in der Bundesrepublik Deutschland 1980 und 1988 (in den Grenzen vor dem 3. Okt. 1990)	Preis 13,20 DM

Einzelschriften zur Statistik des Saarlandes (bisher erschienen)

1 Die Bautätigkeit im Saarland 1948/49	*)	44 Volks- und Berufszählung 1970 - Bevölkerung, Haushalte und Familien im Saarland	1)
2 Das Personal der Gemeinden und Gemeindeverbände am 31. Dezember 1948	*)	45 Volks- und Berufszählung 1970 - Erwerbstätigkeit und Unterhalt der Bevölkerung im Saarland	1)
3 Die Landwirtschaft im Saarland, Ergebnisse der land- u. forstwirtschaftl. Betriebszählung 1948	*)	46 Betriebsverhältnisse der Land- u. Forstwirtschaft im Saarland 1971 - Teil 1: Betriebe, Rechtsformen, Bodennutzung, Viehhaltung - Ergebnisse der Landwirtschaftszählung - (Grunderhebung 1971)	1)
4 Berufsberatung und Lehrstellenvermittlung 1950	*)	47 Einzelhandel im Saarland	1)
5 Obstbau und Obstertrag, Ergebnisse der Obstbaumzählung 1950	1)	48 Vorschulerziehung im Saarland - eine Untersuchung der Vorschul- und Kindertageseinrichtungen 1973 -	1)
6 Die Gemeinderatswahl am 27. März 1949	1)	49 Landwirtschaftliche Betriebe - Ergebnisse der Landwirtschaftszählung 1971 - Gemeindestatistik Teil 2 -	1)
7 Berufsberatung und Lehrstellenvermittlung 1951	*)	50 Amtliches Gemeindeverzeichnis, 12. Auflage - Stand 1.1.1974 und 31.12.1974 -	*)
8 Amtliches Behördenverzeichnis, 1. Ausgabe - Stand Juni 1953 -	*)	51 Saarländische Krebsdokumentation 1972 - 1974	1)
9 Das Personal im Öffentlichen Dienst am 31. Dezember 1950	1)	52 Strukturverhältnisse im Garten- und Obstbau - Ergebnisse der Gartenbauerhebung 1972/73 -	1)
10 Amtliches Gemeindeverzeichnis (9. Auflage) nach dem Stand am 14. Nov. 1951 u. am 1. Juli 1954	*)	53 Quellennachweise zur Statistik des Saarlandes	1)
11 Die Verschuldung der Gemeinden u. Gemeindeverbände am 31. Dezember 1952	1)	54 Handwerk im Saarland - Ergebnisse der Handwerkszählung 1977	1)
12 Der Hochbau 1948 bis 1953	1)	55 Periodika	1)
13 Das Handwerk - Saarbrücken 1955 -	1)	56 Bodennutzung und Ernte im Saarland 1978	1)
14 Bodennutzung und Ernteertrag - Zusammenfassende Darstellung der Bodennutzungs- u. Ernteerhebung bis 1954 -	*)	57 Amtliches Behördenverzeichnis, 3. Auflage - Stand April 1982 -	*)
15 Gemeinde- und Ortslexikon, 1. Lieferung: Alweiler bis Berschweiler - Saarbrücken 1955 -	1)	58 Besitz- u. Arbeitsverhältnisse der Land- u. Forstwirtschaft im Saarland 1979 - Ergebnisse der Landwirtschaftszählung (Teil I)	1)
16 Tabellenteil zum Gemeinde- und Ortslexikon - Saarbrücken 1955 -	1)	59 Betriebsstruktur in der Landwirtschaft im Saarland 1979 - Ergebnisse der Landwirtschaftszählung 1979 (Teil II) Gemeinde- und Kreisstatistik	1)
17 Der Verbrauch von Arbeitnehmerhaushaltungen - Erhebung von Wirtschaftsrechnungen 1951/52 -	1)	60 Saarländische Krebsdokumentation 1975 - 1978	*)
18 Gemeinde- u. Ortslexikon, 2. Lieferung: Berus bis Bosen - Saarbrücken 1956 -	1)	61 Bundestagswahl am 6. März 1983	10,- DM
19 Amtliches Behördenverzeichnis, 2. Auflage - Stand Juni 1957 -	1)	62 Allgemeinbildende Schulen 1983/84	10,- DM
20 Gemeinde- u. Ortslexikon, 3. Lieferung: Bous/Saar bis Dörrenbach - Saarbrücken 1957 -	1)	63 Einzelhandel im Saarland (Ergebnisse der Handels- und Gaststättenzählung 1979)	8,- DM
21 Die Finanzen der Gemeinden und Gemeindeverbände im Rechnungsjahr 1954	1)	64 Strukturverhältnisse im Garten- und Obstbau 1982	8,- DM
22 Amtliches Gemeindeverzeichnis, 10. Auflage - Stand 6.6.1961 u. 30.6.1963 - GEMEINDESTATISTIK 1960/61	1)	65 Zensus im Produzierenden Gewerbe	10,- DM
23 Teil 1: "Bevölkerung u. Erwerbstätigkeit"	1)	66 Saarländische Krebsdokumentation 1979 - 1981	*)
24 Teil 2: "Gebäude und Wohnungen"	1)	67 Kommunal- und Europawahl am 17. Juni 1984 Teil 1: Repräsentative Europawahlstatistik	
25 Teil 3: "Arbeitsstätten (ohne Landwirtschaft)"	1)	Teil 2: Endgültige Wahlergebnisse	*)
26 Teil 4: "Betriebsstruktur der Landwirtschaft" und "Gemeindefinanzen"	1)	68 Gastgewerbe im Saarland	8,- DM
27 Arbeitsstättenzählung 1961	1)	69 Allgemeinbildende Schulen 1984/85	*)
28 Handel und Gastgewerbe im Saarland - Ergebnisse des Handelszensus 1960 -	1)	70 Landtagswahl am 10. März 1985 Teil 1: Repräsentative Landtagswahlstatistik	
29 Handwerk: Ergebnisse der Handwerkszählung 1963 - Allgemeine Erhebung -	1)	Teil 2: Endgültige Wahlergebnisse	10,- DM
30 Volks- und Berufszählung im Saarland 1961 (T.I.I. Textteil - T.I.II. Tabellenteil)	1)	71 Allgemeinbildende Schulen 1985/86	*)
31 Das Handwerk/Ergebnisse der Handwerkszählung 1963 - Stichprobenerhebung -	1)	72 Allgemeinbildende Schulen 1986/87	*)
32 Land- und forstwirtschaftliche Betriebe - Ergebnisse der LZ - Haupterhebung 1960 u. Arbeitskräfteerhebung 1960/61	1)	73 Bundestagswahl am 25. Januar 1987 Teil 1: Repräsentative Wahlstatistik	
33 Forstwirtschaft im Saarland - Ergebnisse der Forsterhebung 1961 -	1)	Teil 2: Endgültiges Wahlergebnis	12,- DM
34 Gebäude und Wohnungszählung 1968	1)	74 Europa- und Kommunalwahl am 18. Juni 1989 Teil 1: Repräsentative Europawahlstatistik	
35 Amtliches Gemeindeverzeichnis, 11. Auflage - Stand 27.5.1970 u. 30.6.1971 -	1)	Teil 2: Endgültige Wahlergebnisse	12,- DM
36 Gemeindestatistik 1970 - Bevölkerung und Erwerbstätigkeit -	1)	75 Gemeindestatistik 1987 "Bevölkerung und Erwerbstätigkeit" - Ergebnisse der Volks- und Berufszählung am 25. Mai 1987 -	12,- DM
37 Personalstrukturuntersuchung im Öffentlichen Dienst 1968	1)	76 Berufsauspendler nach Wohnsitz- und ausgewählten Zielgemeinden - Ergebnisse der Volks- und Berufszählung am 25. Mai 1987 -	12,- DM
38 Saarländische Krebsdokumentation 1967 - 1971	1)	77 Landtagswahl am 28. Januar 1990 Teil 1: Repräsentative Landtagswahlstatistik	
39 Berufliche Bildung im Saarland - Eine Untersuchung des berufsbildenden Schulwesens von 1962 bis 1972 -	1)	Teil 2: Endgültige Wahlergebnisse	12,- DM
40 Volks- und Berufszählung 1970 - Pendelwanderung im Saarland -	1)	78 Berufseinpender nach Ziel- und ausgewählten Wohnsitzgemeinden - Ergebnisse der Volks- und Berufszählung am 25. Mai 1987 -	12,- DM
41 Gemeindestatistik 1970 - Weitere Strukturen	1)	79 Ausbildungsaus- und -einpender nach ausgewählten Ziel- und Herkunftsgemeinden - Ergebnisse der Volks- und Berufszählung am 25. Mai 1987 -	12,- DM
42 Landwirtschaftliche Betriebe - Ergebnisse der Landwirtschaftszählung 1971 - Gemeindestatistik Teil 1	1)	80 Handels- und Gaststättenzählung 1985	12,- DM
43 Nichtlandwirtschaftliche Arbeitsstätten im Saarland am 27.5.1970	1)	81 Gemeindestatistik 1987 "Gebäude und Wohnungen" - Ergebnisse der Gebäude- und Wohnungszählung am 25. Mai 1987 -	12,- DM
		82 Kreisstatistik 1987 - Ergebnisse der Volks- und Berufszählung am 25. Mai 1987 -	12,- DM

Einzelschriften zur Statistik des Saarlandes (bisher erschienen)

83 Gemeindestatistik 1987 "Pendler" - Ergebnisse der Volks- und Berufszählung am 25. Mai 1987 -	12,- DM	90 Sachgebietstabellen, Band III "Struktur der Haushalte" - Ergebnisse der Volks- und Berufszählung am 25. Mai 1987 -	12,- DM
84 Amtliches Gemeindeverzeichnis, 13. Auflage - Stand 30.6.1989 -	12,- DM	91 Sachgebietstabellen, Band IV "Bestand der Gebäude mit Wohnraum und Wohn- einheiten" - Ergebnisse der Volks- und Berufszählung am 25. Mai 1987 -	12,- DM
85 Kreisstatistik 1987 "Gebäude und Wohnungen" - Ergebnisse der Gebäude- und Wohnungszählung am 25. Mai 1987 -	12,- DM	92 Sachgebietstabellen, Band V "Haushalte und Wohnungen" - Ergebnisse der Volks- und Berufszählung am 25. Mai 1987 -	12,- DM
86 Bundestagswahl am 2. Dezember 1990 Teil 1: Repräsentative Wahlstatistik Teil 2: Endgültiges Wahlergebnis	12,- DM 12,- DM		
87 Arbeitsstättenzählung 1987	12,- DM		
88 Sachgebietstabellen, Band I "Stand und Gliederung der Bevölkerung" - Ergebnisse der Volks- und Berufszählung am 25. Mai 1987 -	12,- DM		
89 Sachgebietstabellen, Band II "Unterhalt und Erwerbstätigkeit der Bevölkerung" - Ergebnisse der Volks- und Berufszählung am 25. Mai 1987 -	12,- DM		

*) vergriffen, in der Bibliothek vorhanden
1) Preise auf Anfrage

Sonderhefte (Saarland in Zahlen) bisher erschienen

1 Die saarländische Industrie 1957	*)	42 Kommunale Finanzen im Kalenderjahr 1965	1)
2 Die Viehwirtschaft im Saarland 1957	1)	43 Sozialprodukt des Saarlandes/Landeswerte 1960 bis 1965/Kreiswerte 1961 bis 1964	1)
3 Kommunale Finanzen im Kalenderjahr 1957	1)	44 Straßenverkehrsunfälle 1965	1)
4 Berufsberatung - Lehrstellenvermittlung 1957	1)	45 Industrie, Bau, Handwerk und Energiewirtschaft im Jahre 1966	1)
5 Die Arbeitskräfte der landwirtschaftlichen Betriebe 1957	1)	46 Personal im Öffentlichen Dienst am 2.10.1966	1)
6 Die eisenschaffende Industrie des Saarlandes (Ende 1958)	1)	47 Schuldenstand von Land und Gemeinden (Gv.) am 31. Dezember 1966	*)
7 Die saarländische Industrie 1958	1)	48 Handel und Gastgewerbe im Saarland 1962 bis 1966	1)
8 Das saarländische Bauhauptgewerbe 1957/58	*)	49 Der Außenhandel des Saarlandes 1960 bis 1966	1)
9 Kommunale Finanzen 1958	*)	50 Steuerpflichtige Vermögen und Einheitswerte gewerblicher Betriebe 1963	1)
10 Veranlagte Einkommen 1956	1)	51 Industrie, Bau, Handwerk und Energiewirtschaft im Jahre 1967	1)
11 Körperschaftseinkommen 1956	1)	52 Lohnsteuerpflichtige Einkommen 1965	1)
12 Die saarländische Industrie 1959	1)	53 Umsätze und ihre Besteuerung 1966	1)
13 Kommunale Finanzen im Kalenderjahr 1959	*)	54 Die Straßen des Saarlandes am 1. Januar 1966	1)
14 Die Straßenverkehrsunfälle in den Jahren 1958 und 1959	1)	55 Kommunale Finanzen in den Kalenderjahren 1966 und 1967	1)
15 Der Außenhandel des Saarlandes 1960	1)	56 Wohngeld 1964 bis 1967	1)
16 Umsätze und ihre Besteuerung im zweiten Halbjahr 1959	1)	57 Straßenverkehrsunfälle 1967	1)
17 Die Wahlen im Saarland am 4. Dezember 1960	*)	58 Kommunale Finanzen im Kalenderjahr 1968	1)
18 Die saarländische Industrie im Jahre 1960	1)	59 Grenzüberschreitender Schiffs- und Güterverkehr auf der Mosel 1964 bis 1968	1)
19 Schuldenstand von Staat und Gemeinden (Gv.) am 31. März 1960	1)	60 Endgültige Ergebnisse der Bundestagswahl im Saarland am 28.9.1969	1)
20 Kommunale Finanzen im Kalenderjahr 1960	1)	61 EWG-Strukturerhebung in der Landwirtschaft 1966/67	1)
21 Personal im Öffentlichen Dienst am 2. Oktober 1960	1)	62 Industrie, Bau, Handwerk und Energiewirtschaft im Jahre 1968	1)
22 Die saarländische Industrie im Jahre 1961	1)	63 Steuerpflichtige Vermögen und Einheitswerte gewerblicher Betriebe 1966	1)
23 Umsätze und ihre Besteuerung 1960	1)	64 Straßenverkehrsunfälle 1968 und 1969	1)
24 Kommunale Finanzen im Kalenderjahr 1961	1)	65 Industrie, Bau, Handwerk und Energiewirtschaft im Jahre 1969	*)
25 Umsätze und ihre Besteuerung 1961	1)	66 Umsätze und ihre Besteuerung 1968	1)
26 Die saarländische Industrie im Jahre 1962	1)	67 Gehalts- und Lohnstrukturerhebung in der gewerb- lichen Wirtschaft und im Dienstleistungsbereich 1966	*)
27 Kommunale Finanzen im Kalenderjahr 1962	1)	68 Kommunale Finanzen im Kalenderjahr 1969	1)
28 Der Außenhandel des Saarlandes im Jahre 1962	1)	69 Personal im Öffentlichen Dienst am 2.10.1969	1)
29 Steuerpflichtige Vermögen und Einheitswerte gewerblicher Betriebe 1960	1)	70 Kommunale Finanzplanung 1970 bis 1974	1)
30 Die saarländische Industrie im Jahre 1963	*)	71 Güterverkehrsströme im Saarland im Jahre 1969	1)
31 Kommunale Finanzen im Kalenderjahr 1963	1)	72 Schul- und Hochschulpersonal im Öffentlichen Dienst - Ergebnisse der Personalstruktur- erhebung vom 2.10.1968 -	1)
32 Umsätze und ihre Besteuerung 1962	1)	73 Gehalts- und Lohnstrukturerhebung im Öffentlichen Dienst 1968	1)
33 Die saarländische Industrie im Jahre 1964	1)		
34 Lohnsteuerpflichtige Einkommen 1961	1)		
35 Sozialprodukt des Saarlandes in den Jahren 1960 bis 1964	1)		
36 Kommunale Finanzen im Kalenderjahr 1964	1)		
37 Umsätze und ihre Besteuerung 1964	1)		
38 Die saarländische Industrie im Jahre 1965	*)		
39 Schuldenstand von Land und Gemeinden (Gv.) am 31. Dezember 1965	*)		
40 Veranlagte Einkommen und ihre Besteuerung 1961	1)		
41 Körperschaftsteuerpflichtige Einkommen 1961	1)		

Sonderhefte (Saarland in Zahlen)

bisher erschienen

74 Wasserversorgung und -ableitung im Jahre 1969	1)	125 Morbidität und Mortalität an Bösartigen Neubildungen im Saarland 1982 - Jahresbericht des Saarländischen Krebsregisters -	*)
75 Industrie, Bau, Handwerk und Energiewirtschaft im Jahre 1970	1)	126 Produzierendes Gewerbe 1984	7,- DM
76 Die saarländische Wirtschaft im Jahre 1971 (Zahlenspiegel)	1)	127 Straßenverkehrsunfälle 1984	8,- DM
77 Zensus im Produzierenden Gewerbe 1967 - Industrie (ohne Bauindustrie) -	1)	128 Wohngeld 1982 bis 1984	9,- DM
78 Industrie, Bau, Handwerk und Energiewirtschaft im Jahre 1971	1)	129 Morbidität und Mortalität an Bösartigen Neubildungen im Saarland 1983 - Jahresbericht des Saarländischen Krebsregisters -	*)
79 Kommunale Finanzen im Kalenderjahr 1970	1)	130 Produzierendes Gewerbe 1985	8,- DM
80 Zensus im Produzierenden Gewerbe 1967 - Baugewerbe -	1)	131 Agrarberichterstattung 1985	9,- DM
81 Arbeitsstätten und Beschäftigte im Saarland am 27. Mai 1970	*)	132 Arbeitskostenerhebung im Produzierenden Gewerbe und Dienstleistungsbereich 1984	7,- DM
82 Umsätze und ihre Besteuerung 1970	1)	133 Morbidität und Mortalität an Bösartigen Neubildungen im Saarland 1984 - Jahresbericht des Saarländischen Krebsregisters -	10,- DM
83 Endgültige Ergebnisse der Bundestagswahl im Saarland am 19. November 1972	1)	134 Umsätze und ihre Besteuerung 1984	10,- DM
84 Die saarländische Wirtschaft im Jahre 1972 (Zahlenspiegel)	*)	135 Straßenverkehrsunfälle 1985	10,- DM
85 Lohnsteuerpflichtige Einkommen 1968	1)	136 Produzierendes Gewerbe 1986	10,- DM
86 Kommunale Finanzen im Kalenderjahr 1971	1)	137 Morbidität und Mortalität an Bösartigen Neubildungen im Saarland 1985 - Jahresbericht des Saarländischen Krebsregisters -	*)
87 Industrie, Bau, Handwerk und Energiewirtschaft im Jahre 1972	1)	138 Allgemeinbildende Schulen 1987/88	10,- DM
88 Kinderspielplätze im Saarland 1973	1)	139 Straßenverkehrsunfälle 1986	10,- DM
89 Die saarländische Wirtschaft im Jahre 1973 (Zahlenspiegel)	*)	140 Agrarberichterstattung 1987	10,- DM
90 Die Straßen im Saarland am 1. Januar 1971	1)	141 Berufliche Schulen im Saarland 1973 bis 1988	10,- DM
91 Industrie, Bau, Handwerk und Energiewirtschaft im Jahre 1973	1)	142 Allgemeinbildende Schulen 1988/89	10,- DM
92 Kommunale Finanzen im Kalenderjahr 1972	1)	143 Morbidität und Mortalität an Bösartigen Neubildungen im Saarland 1986 - Jahresbericht des Saarländischen Krebsregisters -	10,- DM
93 Die saarländische Wirtschaft im Jahre 1974 (Zahlenspiegel)	1)	144 Umsätze und ihre Besteuerung 1986	10,- DM
94 Industrie, Bau, Handwerk und Energiewirtschaft im Jahre 1974	1)	145 Berufliche Schulen im Saarland 1988/89	10,- DM
95 Straßenverkehrsunfälle 1972 bis 1974	1)	146 Straßenverkehrsunfälle 1987	10,- DM
96 Die saarländische Wirtschaft im Jahre 1975 (Zahlenspiegel)	1)	147 Agrarberichterstattung 1987 Strukturdaten der Landwirtschaft Teil II Ergänzungs- und Zusatzprogramm	10,- DM
97 Umsätze und ihre Besteuerung 1972	1)	148 Produzierendes Gewerbe 1987	10,- DM
98 Kommunale Finanzen im Kalenderjahr 1973	1)	149 Arbeitsstätten und Beschäftigte im Saarland am 25. Mai 1987	12,- DM
99 Industrie, Bau, Handwerk und Energiewirtschaft im Jahre 1975	1)	150 Allgemeinbildende Schulen 1989/90	10,- DM
100 Gehalts- und Lohnstrukturerhebung in der gewerblichen Wirtschaft u. im Dienstleistungsbereich 1972	1)	151 Morbidität und Mortalität an Bösartigen Neubildungen im Saarland 1987 - Jahresbericht des Saarländischen Krebsregisters -	12,- DM
101 Endgültige Ergebnisse der Bundestagswahl im Saarland am 3. Oktober 1976	1)	152 Berufliche Schulen im Saarland 1989/90	12,- DM
102 Industrie, Bau, Handwerk und Energiewirtschaft im Jahre 1976	1)	153 Personal im Öffentlichen Dienst am 30. Juni 1986	12,- DM
103 Die saarländische Wirtschaft im Jahre 1976 (Zahlenspiegel)	*)	154 Straßenverkehrsunfälle 1988	12,- DM
104 Studien- und Berufswünsche 1971 bis 1975	1)	155 Produzierendes Gewerbe 1988	12,- DM
105 Umsätze und ihre Besteuerung 1974	1)	156 Allgemeinbildende Schulen 1990/91	12,- DM
106 Straßenverkehrsunfälle 1976	1)	157 Morbidität und Mortalität an Bösartigen Neubildungen im Saarland 1988 - Jahresbericht des Saarländischen Krebsregisters -	12,- DM
107 Die saarländische Wirtschaft im Jahre 1977	1)	158 Produzierendes Gewerbe 1989	12,- DM
108 Kommunale Finanzen im Kalenderjahr 1977	1)	159 Berufliche Schulen 1990/91	12,- DM
109 Bergbau u. Verarbeitendes Gewerbe einschl. produzierendes Handwerk (Monatsergebnisse 1977 und 1978 für Betriebe)	1)	160 Arbeitskostenerhebung im Produzierenden Gewerbe und Dienstleistungsbereich 1988	12,- DM
110 Viehwirtschaft im Saarland 1978	6,- DM	161 Straßenverkehrsunfälle 1989	12,- DM
111 Produzierendes Gewerbe 1977	7,- DM	162 Agrarberichterstattung 1989	12,- DM
112 Personalstand am 30.6.1977 - Individualerhebung -	15,- DM	163 Straßenverkehrsunfälle 1990	12,- DM
113 Produzierendes Gewerbe 1978	7,- DM	164 Produzierendes Gewerbe 1990	12,- DM
114 Umsätze und ihre Besteuerung 1976	8,- DM	165 Allgemeinbildende Schulen 1991/92	*)
115 Produzierendes Gewerbe 1979	7,- DM	166 Morbidität und Mortalität an Bösartigen Neubildungen im Saarland 1989 - Jahresbericht des Saarländischen Krebsregisters -	*)
116 Produzierendes Gewerbe 1980	*)	167 Morbidität und Mortalität an Bösartigen Neubildungen im Saarland 1990 - Jahresbericht des Saarländischen Krebsregisters -	12,- DM
117 Gehalts- u. Lohnstrukturerhebung in der gewerblichen Wirtschaft und im Dienstleistungsbereich 1978	8,- DM	168 Straßenverkehrsunfälle im Jahr 1991	12,- DM
118 Produzierendes Gewerbe 1981	*)	169 Allgemeinbildende Schulen 1992/93	12,- DM
119 Produzierendes Gewerbe 1982	7,- DM	170 Produzierendes Gewerbe 1991	12,- DM
120 Straßenverkehrsunfälle 1982	8,- DM	171 Agrarberichterstattung 1991, Teil I	12,- DM
121 Arbeitskostenerhebung im Produzierenden Gewerbe und Dienstleistungsbereich 1981	7,- DM		
122 Produzierendes Gewerbe 1983	*)		
123 Straßenverkehrsunfälle 1983	8,- DM		
124 Agrarberichterstattung 1983	*)		

*) vergriffen, in der Bibliothek vorhanden

1) Preise auf Anfrage

VERÖFFENTLICHUNGEN

I. Zusammenfassende Schriften

Statistisches Handbuch für das Saarland

Erscheint zweijährlich im Wechsel mit "Statistisches Taschenbuch für das Saarland".

Das Statistische Handbuch vermittelt aus dem Bereich der amtlichen Statistik die jeweils aktuellen Ergebnisse. Dem Benutzer steht reichhaltiges Zahlenmaterial aus sämtlichen Bereichen des wirtschaftlichen, kulturellen und sozialen Lebens zur Verfügung. Durch Zeit- und regionale Vergleiche lassen sich Entwicklungen in der Bevölkerungs-, der Wirtschafts- und Sozialstruktur erkennen.

Statistisches Taschenbuch für das Saarland

Erscheint zweijährlich im Wechsel mit "Statistisches Handbuch für das Saarland".

Das Statistische Taschenbuch will die zweijährliche Erscheinungsphase des "Handbuchs" durch Publikation der jeweils neuesten, wichtigsten Daten der amtlichen Statistik ausfüllen. In seiner Gliederung ist es nicht so differenziert angelegt wie das bedeutend umfangreichere "Handbuch". In einem Anhang werden zusätzlich die wichtigsten Daten der amtlichen Statistik für das Bundesgebiet aufgeführt.

SAARLAND HEUTE — Statistische Kurzinformationen (erscheint jährlich)

II. Fachstatistische Schriften

Handbuch Öffentliche Finanzen

Erscheinungsweise jährlich.

Das Handbuch stellt Grunddaten über die aktuelle Finanzsituation im öffentlichen Bereich zur Verfügung. Angegeben sind sowohl einfache Bestandszahlen als auch funktional gegliederte Ergebnisse für Gemeinden und Land.

Statistische Berichte

Zur schnellen Unterrichtung von Verwaltung und anderen Interessenten werden hier die neuesten Ergebnisse der laufenden Statistiken wie auch die ersten Resultate von Sondererhebungen veröffentlicht. Ihre sachliche Gliederung ist sehr differenziert und bundeseinheitlich festgelegt.

BILDUNG — Kurzinformationen (erscheint jährlich)

III. Reihen

Einzelschrift zur Statistik des Saarlandes

In dieser Reihe, die bis heute über 70 Einzelschriften umfaßt, werden aus dem gesamten Spektrum der amtlichen Statistik schwerpunktmäßig Einzelthemen behandelt.

Saarland in Zahlen (Sonderhefte)

In dieser Serie werden die Ergebnisse von periodisch wiederkehrenden Zählungen veröffentlicht.

Gemeinde- und Kreisstatistiken

In dieser im 2-Jahresrhythmus abwechselnd erscheinenden Reihe werden Informationen aus den verschiedensten Bereichen der amtlichen Statistik auf Gemeinde- bzw. Kreisebene veröffentlicht.

Volkswirtschaftliche Gesamtrechnungen der Länder (Gemeinschaftsveröffentlichungen der Statistischen Landesämter)

Ergebnisse über Entstehung, Verteilung und Verwendung des Sozialprodukts nach Ländern sowie Bruttowertschöpfung der kreisfreien Städte und Landkreise, Erscheinungsweise ein- bis zweijährlich.

IV. Verzeichnisse

wie Gemeindeverzeichnis, Schulverzeichnis, Krankenhausverzeichnis, Märkte im Saarland, Systematischer Datenbestandskatalog des saarländischen Informationssystems SAPLIS usw. werden jährlich aktualisiert herausgegeben.

Presse- und Informationsdienst

Saarland 
STATISTISCHES LANDESAMT

