

# SAARLAND IN ZAHLEN

## Allgemeinbildende Schulen 1989/90

**150**  

---

**1989**

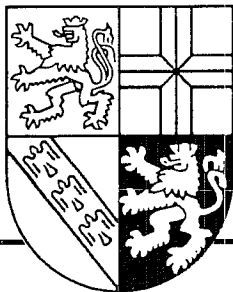

# Sonderhefte

Statistisches Amt des Saarlandes

Allgemeinbildende Schulen 1989/90

ISBN 3-88718-059-3

ISSN 0177-4778 (Allgemeinbildende Schulen)

ISSN 0486-7890 (Saarland in Zahlen)

## VORWORT

Aufgrund des starken Interesses an schnell verfügbaren und umfassenden schulstatistischen Informationen war das Statistische Landesamt auch zu Beginn dieses Schuljahres bemüht, so schnell wie möglich standortbezogene Eckdaten aus den Schulbogen zu veröffentlichen. Geringfügige Änderungen können sich nach der maschinellen Aufbereitung der mit den Schulbogen abgestimmten Klassenbogen unter Umständen noch ergeben.

Mit dem Sonderheft "Allgemeinbildende Schulen" stehen wiederum aktuelle statistische Informationen für alle an bildungspolitischen Fragen Interessierte zur Verfügung. Sie bieten eine erste zuverlässige Orientierungshilfe über die Struktur der einzelnen Formen des allgemeinbildenden Schulwesens im laufenden Schuljahr 1989/90 nach dem Stand vom 28. August 1989. Zeitgleich mit diesem Heft erscheint der Teil I des gleichnamigen Statistischen Berichtes mit einer Übersichtstabelle einschließlich Vorjahresvergleich und dem aktuellen amtlichen Schulverzeichnis 1989/90. Der Teil II des Statistischen Berichtes mit den endgültigen Ergebnissen aus den Schul- und Klassenbogen erscheint zu einem späteren Zeitpunkt.

Benutzer, die sachlich anders und zeitlich tiefer gegliederte Ergebnisse der amtlichen Bildungsstatistik benötigen, seien auf den Quellennachweis am Ende des Sonderheftes verwiesen, in dem die weiteren Publikationen über aktuelle und allgemein interessierende Fragen verzeichnet sind. Das Sonderheft "Allgemeinbildende Schulen" wurde in der von Dipl. Kaufmann Hans Henkes geleiteten Abteilung "Bevölkerung, Bildung, Landwirtschaft" im Referat "Bildung, Rechtspflege, Soziales" unter Leitung des zuständigen Referenten Gottfried Backes, M.A., erstellt.

Saarbrücken, im Oktober 1989

**Statistisches Amt  
des Saarlandes**

Mailänder  
(Direktor)



# INHALTSVERZEICHNIS

Seite

Vorwort	
Erläuterungen/Rechtsgrundlagen	7
<b>I. Textteil – Graphiken</b>	
<b>A. Gesamtüberblick</b>	
1. Schulen	10
2. Schüler und Klassen	10
3. Lehrer	10
4. Ausländische Schüler	11
<b>B. Die einzelnen Schulformen im Überblick</b>	
1. Grund- und Hauptschulen	11
2. Schulen für Behinderte	12
3. Realschulen	13
4. Gesamtschulen	13
5. Freie Waldorfschulen	13
6. Gymnasien	13
7. Abendhauptschulen, -realschulen, -gymnasien, Saarland-Kolleg	14
<b>C. Graphiken</b>	15
<b>II. Tabellenteil</b>	
<b>Gesamtübersichten – Allgemeinbildende Schulen</b>	
A. Allgemeinbildende Schulen des Saarlandes	22
B. Vergleich der Eckdaten mit den jeweiligen Daten des vorangegangenen Schuljahres nach Schularten	23
C. Deutsche und ausländische Schüler nach Herkunftsländern und Schularten	24
D. Lehrer an allgemeinbildenden Schulen	25
<b>1. Grund- und Hauptschulen</b>	
1.1. Zahl der Schulen, Schüler und Klassen nach Schulaufsichtsbezirken und Klassenfrequenzen	26
1.2. Grund- und Hauptschulen insgesamt nach Schülergrößenklassen in den Kreisen und Schulaufsichtsbezirken	27
1.2.1. Grundschulen nach Schülergrößenklassen in den Kreisen und Schulaufsichtsbezirken	28
1.2.2. Grund- und Hauptschulen nach Schülergrößenklassen in den Kreisen und Schulaufsichtsbezirken	29
1.2.3. Hauptschulen nach Schülergrößenklassen in den Kreisen und Schulaufsichtsbezirken	30

1.3. Klassen nach Schüler-Frequenz-Gruppen und Schulaufsichtsbezirken .....	31
1.3.1. Klassen nach Schulaufsichtsbezirken und Schüler-Frequenz-Gruppen in den Klassenstufen 1-4 .....	32
1.3.2. Klassen nach Schulaufsichtsbezirken und Schüler-Frequenz-Gruppen in den Klassenstufen 5-10 .....	33
1.4. Schüler je Klasse nach Klassenstufen und Schulaufsichtsbezirken .....	34
1.5. Klassen insgesamt nach Klassen-Frequenz-Gruppen ab 1975/76 .....	35
1.6. Deutsche und ausländische Schüler nach Schulaufsichtsbezirken, Schulstandorten und Staatsangehörigkeit .....	36
1.7. Grund- und Hauptschulen nach Schulaufsichtsbezirken, Schulstandorten, Klassenstufen, Schülern, Klassen und Klassenfrequenzen .....	37
1.8. Zahl der Klassen nach Schulaufsichtsbezirken und Schulstandorten nach Schüler-Frequenz-Gruppen .....	53
<b>2. Schulen für Behinderte</b>	
2.1. Schulen nach Behinderungsarten, Kreisen, Schulstandorten, Klassenstufen, Schülern und Klassenfrequenzen .....	69
2.2. Deutsche und ausländische Schüler nach Kreisen, Schulstandorten und Staatsangehörigkeit .....	73
<b>3. Realschulen</b>	
3.1. Realschulen, 6klassig und 4klassig, nach Kreisen, Schulstandorten, Klassenstufen, Schülern, und Klassen .....	77
3.2. Realschulen nach Kreisen, Schulstandorten, und Schüler-Frequenz-Gruppen in den Klassenstufen .....	80
3.3. Klassen insgesamt nach Klassen-Frequenz-Gruppen ab 1975/76 .....	83
3.4. Deutsche und ausländische Schüler nach Kreisen, Schulstandorten und Staatsangehörigkeit	84
<b>4. Gesamtschulen</b>	
4.1. Gesamtschulen nach Schulstandorten, Klassenstufen, Schülern, Klassen und Klassenfrequenzen .....	87
4.2. Gesamtschulen nach Schulstandorten, Schüler-Frequenz-Gruppen und Klassenstufen in der Sekundarstufe I .....	88
4.3. Gesamtschulen nach Klassen-Frequenz-Gruppen ab dem Schuljahr 1987/88 .....	89
4.4. Deutsche und ausländische Schüler nach Schulstandorten und Staatsangehörigkeit .....	90
<b>5. Gymnasien</b>	
5.1. Gymnasien nach Kreisen, Schulstandorten, Klassen-/Jahrgangsstufen, Schülern und Klassen-/Kursfrequenzen .....	91
5.2. Gymnasien nach Kreisen, Schulstandorten, Schüler-Frequenz-Gruppen und Klassenstufen in der Sekundarstufe I .....	94
5.3. Klassen insgesamt nach Klassen-Frequenz-Gruppen ab 1975/76 .....	96
5.4. Deutsche und ausländische Schüler nach Kreisen, Schulstandorten und Staatsangehörigkeit	97
<b>III. Hinweise auf Veröffentlichungen aus dem Bereich des Bildungswesens .....</b>	<b>99</b>

## ERLÄUTERUNGEN/RECHTSGRUNDLAGEN

Allgemeinbildende Schulen sind die Grundschulen, Hauptschulen, Schulen für Behinderte, Realschulen, Gymnasien, das Saarland-Kolleg, die Gesamtschulen, die Freien Waldorfschulen.

Die **Grundschule** ist die Schule, die von allen Kindern nach Maßgabe der gesetzlichen Vorschriften über die Schulpflicht besucht werden muß. Sie führt in schulisches Lernen ein und legt die Grundlage für die weitere Bildung. Die Grundschule umfaßt die Klassenstufen 1-4.

Die **Hauptschule** vermittelt eine allgemeine Bildung, die zugleich Grundlage für eine Berufsausbildung oder weiterführende, insbesondere berufsbezogene Bildungsgänge ist. Die Hauptschule schließt mit dem Hauptschulabschluß ab. An einzelnen Schulstandorten kann nach erfolgreichem Besuch eines freiwilligen 10. Schuljahres auch an der Hauptschule ein mittlerer Bildungsabschluß erworben werden.

Die **Realschule** wird 6- oder 4-stufig angeboten. Die Realschule vermittelt eine erweiterte allgemeine Bildung, die zugleich Grundlage einer Berufsausbildung oder weiterführender berufsbezogener oder studienbezogener Bildungsgänge ist. Sie führt zu einem mittleren Bildungsabschluß. Absolventen der Realschulen können unter bestimmten Voraussetzungen in die Klassenstufe 10 oder 11 eines Gymnasiums aufgenommen werden.

Die **Gesamtschulen** umfassen grundsätzlich die Klassenstufen 5 bis 13. Der erfolgreiche Besuch der Klasse 9 verleiht die Berechtigung des Hauptschulabschlusses. Der erfolgreiche Besuch der Klasse 10 verleiht die Berechtigung eines mittleren Bildungsabschlusses und unter besonderen Bedingungen die Berechtigung zum Übergang in die Oberstufe des Gymnasiums oder der Gesamtschule. Nach erfolgreichem Besuch der Oberstufe kann das Abitur erworben werden.

Die **Waldorf-Schulen** sind Schulen besonderer pädagogischer Prägung in freier Trägerschaft.

**Schulen für Behinderte** dienen der Erziehung und Unterrichtung von Kindern, Jugendlichen und Heranwachsenden, die entweder infolge einer Schädigung in ihrer körperlichen, geistigen oder seelischen Entwicklung in ihrem Lernen so behindert sind, daß sie in anderen Schulen nicht oder nicht ausreichend gefördert werden können. Schulen für Behinderte sind insbesondere die Schulen für Blinde, Gehörlose, Geistigbehinderte, Körperbehinderte, Kranke, Lernbehinderte, Schwerhörige, Sehbehinderte, Sprachbehinderte und Verhaltensgestörte. Die Integration von Behinderten in andere Formen der Regelschulen ist in Einzelfällen möglich.

Das **Gymnasium** umfaßt die Klassenstufen 5 bis 13. Der erfolgreiche Abschluß des Gymnasiums vermittelt die allgemeine Hochschulreife und berechtigt zum Studium an einer Hochschule. Der erfolgreiche Abschluß der Klassenstufe 10 des Gymnasiums vermittelt die Berechtigung zum Eintritt in die Oberstufe des Gymnasiums und der Gesamtschule sowie in berufsbezogene Bildungsgänge.

### Besondere Formen des Gymnasiums:

- Das **Abendgymnasium** ist eine Einrichtung des zweiten Bildungsweges für Berufstätige; es führt in der Regel nach einem einjährigen Vorkurs in dreijähriger Unterrichtszeit zur allgemeinen Hochschulreife.
- Das **Wirtschaftswissenschaftliche Gymnasium** in Saarbrücken umfaßt die Klassenstufen 11 bis 13. Es führt zur allgemeinen Hochschulreife sowie zu einer beruflichen Teilqualifikation in Industrie- und Bankwirtschaft.
- Das **Wirtschaftsgymnasium** umfaßt die Klassenstufen 11 bis 13. Es führt zur allgemeinen Hochschulreife.
- Das **Technisch-Wissenschaftliche Gymnasium** in Dillingen umfaßt die Klassenstufen 11 bis 13. Es führt zur allgemeinen Hochschulreife sowie gleichzeitig zu einer beruflichen Teilqualifikation in den Bereichen Metall und Elektro.
- Das **Deutsch-Französische Gymnasium** in Saarbrücken ist eine binationale Begegnungsschule, in der nach gemeinsamen harmonisierten Lehrplänen unterrichtet wird. Es schließt mit dem Deutsch-Französischen Abitur ab. Die Schule ist eine nicht rechtsfähige Anstalt des Saarlandes.

Das **Saarland-Kolleg** ist eine Einrichtung des zweiten Bildungsweges. Es führt in dreijährigem Vollzeitunterricht zur allgemeinen Hochschulreife.

### Rechtsgrundlage

Anordnung der Landesregierung über die Durchführung laufender Landesstatistiken der Kindertageseinrichtungen, Schulkindergärten, Schulen und Studienseminare im Saarland vom 24. Juni 1980 (Amtsblatt des Saarlandes 1981, Nr. 3, S. 55, 56).

# WER NUTZT die Informationen der amtlichen Statistik?

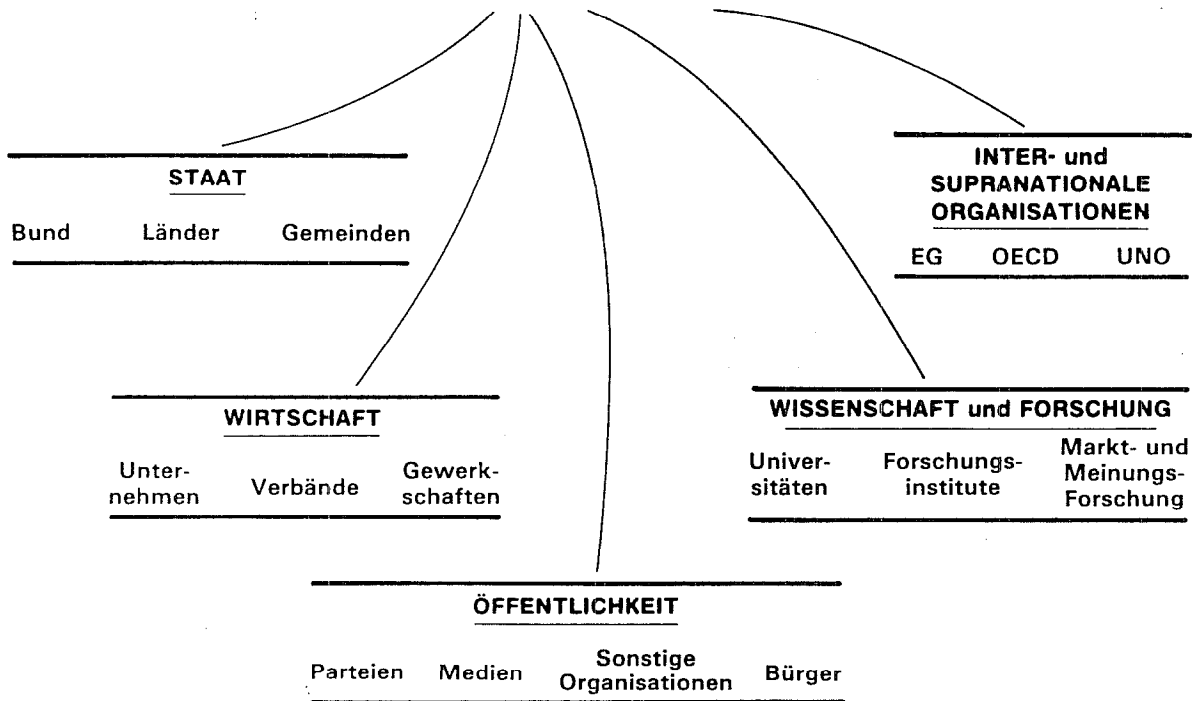



# **Allgemeinbildende Schulen im Saarland**

*Schuljahr 1989 / 1990*

**I. Textteil – Graphiken**

## A. Gesamtüberblick

### 1. Schulen

Im Schuljahr 1989/90 bestehen im Saarland 460 allgemeinbildende Schulen. Diese gliedern sich auf in:

239 Grundschulen mit	35 480	(dar. 527 aus ausgel. Hauptschulen oder Grund- u. Hauptschulklassen),
48 Hauptschulen mit	9 212	(dar. 168 ausgel. in andere Schulen),
35 Grund- und Hauptschulen mit	11 781	(dar. 359 ausgel. in andere Schulen),
47 Schulen für Behinderte mit	2 678,	
35 Realschulen mit	13 166,	
36 Gymnasien mit	23 948,	
11 Gesamtschulen mit	5 196,	
2 Freie Waldorfschulen mit	783,	
4 Abendrealschulen mit	235,	
2 Abendgymnasien und		
1 Saarland-Kolleg mit zusammen	427	Schülern/-innen.

### 2. Schüler und Klassen

Die Zahl der Schüler/-innen an allgemeinbildenden Schulen ist in diesem Schuljahr erstmals seit 1975/76 wieder angestiegen. Am Erhebungsstichtag 28. August 1989 wurden 102 906 Schüler/-innen gezählt. Das sind 720 oder 0,7 % mehr als im Vorjahr. Die rückläufige Entwicklung der Schülerzahlen in den letzten 14 Jahren ist damit zum Stillstand gekommen, da sich die schon in den vergangenen Schuljahren beobachtete Aufwärtsentwicklung im Grundschul- und Gesamtschulbereich weiter fortsetzte. Die Gesamtschulen meldeten mit einem Plus von 1 013 fast ein Viertel mehr Schüler/-innen als im Jahr zuvor, während im Grundschulbereich 1 117 oder 2,8 % mehr Schüler/-innen registriert wurden. Auch im Realschul- und Gymnasialbereich fand der langjährige Schülerrückgang ein Ende. So verbuchten die Realschulen einen Zuwachs von 401 oder 3,1 % und die Gymnasien einen von 333 Schülern/-innen oder 1,4 %.

Weiterhin rückläufig hingegen blieben die Schülerzahlen im Hauptschulbereich mit einem Minus von 1 994 oder 11,2 %, im Bereich der Schulen für Behinderte mit einem Rückgang um 119 Kinder oder 4,3 % sowie bei den vier Abendrealschulen um 41 Teilnehmer/-innen oder 14,9 %. Dagegen blieb die Besucherzahl an den beiden Abendgymnasien und dem Saarland-Kolleg mit insgesamt 427 (Vorjahr 425) fast konstant.

Insgesamt ging die Zahl der Klassen um 26 auf 4 828 zurück, wobei in den Gymnasien, Gesamtschulen und Freien Waldorfschulen nur bis zur Klassenstufe 11 einschließlich gezählt wurde. Die durchschnittlichen Klassenfrequenzen für die einzelnen Schulformen sehen wie folgt aus (in Klammern die Vorjahresquoten):

Grundschulbereich:	19,4	(19,3)
Hauptschulbereich:	20,0	(20,6)
Schulen für Behinderte:	7,9	( 8,0)
Realschulen in Tagesform:	24,1	(23,6)
Gesamtschulen:	25,9	(25,8)
Freie Waldorfschulen:	34,0	(33,7)
Gymnasien:	23,4	(22,2)

### 3. Lehrer

An den allgemeinbildenden Schulen erteilen in diesem Schuljahr insgesamt 7 474 hauptamtliche und hauptberufliche Lehrer/-innen 166 806 Unterrichtsstunden. Hinzu kommen 22 hauptamtliche und hauptberufliche Lehrpersonen mit 513 Unterrichtsstunden an der Schule für Krankenhaus- und Hausunterricht sowie 135 hauptamtliche und hauptberufliche Fachlehrer und Lehrhilfskräfte mit 3 238 Unterrichtsstunden.

Außerdem wurden 111 Lehrer/-innen mit befristeten Dienstverträgen, 410 stundenweise beschäftigte Lehrkräfte und 30 Referendare/-innen mit 3 692 Unterrichtsstunden gezählt. Gegenüber dem Vorjahr reduzierte sich die Zahl der hauptamtlichen und hauptberuflichen Lehrkräfte um 52, die der Referendare/-innen nahm um 16 auf 30 und die der stundenweise beschäftigten Lehrkräfte um 19 auf 410 zu. Die Zahl der Lehrer/-innen mit befristetem Dienstvertrag ging dagegen leicht um 3 auf 111 zurück.

Durch den Anteil der Teilzeitlehrer gibt nunmehr die Zahl der hauptamtlichen und hauptberuflichen Lehrper-

sonen im Verhältnis zur Schülerzahl kein zutreffendes Bild der früher so berechneten Schüler-Lehrer-Relation wieder. Daher wird eine "Bruttoberechnung" von sogenannten "Vollzeitlehrerfällen" vorgenommen, d.h., die von Teilzeitlehrern, nebenamtlichen und nebenberuflichen Lehrkräften, Referendaren sowie die von Lehrern mit befristeten Dienstverträgen erteilten Unterrichtsstunden werden addiert und die Summe durch die für die betreffende Schulart geltende Regelstundenzahl dividiert. Dem Ergebnis wird die Zahl der hauptamtlichen und hauptberuflichen Vollzeitlehrer hinzu gerechnet. Nach diesem Verfahren ergibt sich in den einzelnen Schulformen rechnerisch folgender Lehrerbstand:

Schulform	hauptamtliche/hauptberufliche Lehrkräfte (Personen)		Vollzeitlehrer (Fälle)	
	1989/90	1988/89	1989/90	1988/89
Grund-/Hauptschulbereich	3 567	3 645	3 399,0	3 454,9
Schulen für Behinderte	454 <sup>1)</sup>	430 <sup>2)</sup>	570,5	559,1
Realschulen	1 006	1 026	912,4	927,6
Abendrealschulen	1	1	.	.
Gesamtschulen	481	390	449,4	362,4
Waldorfschulen	66	64	62,6	60,8
Gymnasien	1 879	1 950	1 769,8	1 835,3
Abendgymnasien <sup>3)</sup>	20	20	16,3	20,7
Schule f. Krankenh. u. Hausunterr.	22	22	25,2	23,3
<b>INSGESAMT</b>	<b>7 496</b>	<b>7 548</b>	.	.

1) Hinzu kommen 66 Fachlehrer und 69 pädagogische Unterrichtshilfen.- 2) Hinzu kommen 156 Lehrhilfskräfte.- 3) Nur Abendgymnasium Saarbrücken.

Nach der Bruttoberechnung stellt sich die Relation Schüler je Vollzeitlehrerfall wie folgt dar:

Schulform	1988/89	1989/90
Grund- und Hauptschulbereich	16,6	16,6
Schulen für Behinderte	5,0	4,7
Realschulen	13,8	14,4
Gesamtschulen	11,5	11,6
Waldorfschulen	12,2	12,5
Gymnasien	12,9	13,5

#### 4. Ausländische Schüler

Im Schuljahr 1989/90 werden an den allgemeinbildenden Schulen insgesamt 6 615 ausländische Schüler/-innen unterrichtet, das sind 6,4 % der Gesamtschülerzahl gegenüber 6,1 % im Vorjahr. Nach Nationalitäten gegliedert stellen die italienischen Schüler/-innen mit 37,5 % die stärkste Gruppe, gefolgt von den türkischen Kindern, deren Anteil 32,0 % beträgt. In den einzelnen Schulformen waren die ausländischen Schüler/-innen prozentual wie folgt (in Klammer Vorjahresquote) vertreten:

Grund- und Hauptschulbereich	8,4 %	(8,0 %)
Schulen für Behinderte	9,1 %	(9,5 %)
Realschulen (einschl. Abendrealschulen)	4,5 %	(3,9 %)
Gesamtschulen	7,5 %	(7,8 %)
Waldorfschulen	2,4 %	(2,0 %)
Gymnasien (einschl. Abendgym./Saarland-Kolleg)	2,4 %	(2,3 %)

## B. Die einzelnen Schulformen im Überblick

### 1. Grund- und Hauptschulen

Im Schuljahr 1989/90 werden an 239 Grundschulstandorten, 35 Grund- und Hauptschulstandorten und 48 Hauptschulstandorten insgesamt 56 473 Schüler/-innen in 2 883 Klassen unterrichtet. Gegenüber dem Vorjahr sank die Schülerzahl um 877 bzw. 1,5 %, die Zahl der Klassen ist um 32 bzw. 1,1 % zurückgegangen. Für die Klassenstufen 1 bis 4 (Grundschulbereich) und die Klassenstufen 5 bis 10 (Hauptschulbereich) ergibt sich folgendes Bild:

	1988/89	1989/90
Grundschulbereich	39 541	40 658
Hauptschulbereich	17 809	15 815
<b>INSGESAMT</b>	<b>57 350</b>	<b>56 473</b>

Mit einem Plus von 1 117 Schülerinnen und Schülern setzte sich die schon im vergangenen Jahr beobachtete Aufwärtsentwicklung bei den Schülerzahlen an Grundschulen weiter fort. 40 658 Schülerinnen und Schüler werden im Schuljahr 1989/90 an den saarländischen Grundschulen (einschl. Grundschulbereich der organisatorisch verbundenen Grund- und Hauptschulen) unterrichtet, was einem Anstieg um 2,8 % gegenüber dem Vorjahr und um 4,5 % gegenüber dem Schuljahr 1987/88 entspricht. Mit 10 286 Schülerinnen und Schülern in der Klassenstufe 1 blieb die Zahl der Schulanfänger nahezu gleich (+ 4). Die Zahl der Klassen wurde um 40 auf 2 091 oder 2,0 % erhöht. Die Klassenfrequenzen stiegen im Landesdurchschnitt von 19,3 im Vorjahr auf 19,4 Schüler/-innen je Klasse geringfügig an. In 60,0 % aller Klassen werden 20 Kinder und weniger unterrichtet. Nur 4,1 % der Klassenstufen 1 bis 4 weisen mehr als 25 Kinder auf.

Die Zahl der Schülerinnen und Schüler an den Hauptschulen ging im Schuljahr 1989/90 stark zurück. Derzeit werden die Hauptschulen (einschl. Hauptschulbereich der organisatorisch verbundenen Grund- und Hauptschulen) von 15 815 Schülerinnen und Schülern besucht. Das sind 1 994 oder 11,2 % weniger als vor einem Jahr und 17,9 % weniger als im Schuljahr 1987/88. Die stark rückläufige Entwicklung der Schülerzahlen hat sich damit gegenüber den vorangegangenen Schuljahren erneut fortgesetzt. In den 792 Klassen (Vorjahr 864) werden im Landesdurchschnitt je Klasse 20,0 Schüler/-innen unterrichtet (Vorjahr 20,6). In 54,5 % aller Klassen befinden sich 20 und weniger Schüler/-innen. Der Anteil der Klassen mit mehr als 25 Schülerinnen und Schülern beträgt 12,1 %.

Die 56 473 Grund- und Hauptschüler/-innen werden von 3 567 hauptamtlichen und hauptberuflichen Lehrkräften unterrichtet. Das sind 78 weniger als im Vorjahr. Während im Schuljahr 1988/89 insgesamt 72 Lehrkräfte mit befristetem Dienstvertrag gezählt wurden, sind es in diesem Jahr 57. Die Zahl der Teilzeitlehrpersonen ging gegenüber dem Vorjahr um 35 auf nunmehr 883 zurück, so daß sich insgesamt für dieses Schuljahr 3 399,0 Vollzeitlehrerfälle und eine durchschnittliche Schüler-Lehrer-Relation von 16,6 errechnen.

## 2. Schulen für Behinderte

Im Schuljahr 1989/90 werden insgesamt 2 678 Schülerinnen und Schüler (Vorjahr 2 797) an 47 Standorten (47) in 340 Klassen (350) unterrichtet. Gegenüber dem Schuljahr 1988/89 sank damit die Schülerzahl um 119 oder 4,3 %, während die Zahl der Klassen um zehn zurückging. Am stärksten ist der Rückgang an den Schulen für Lernbehinderte, wo 131 Kinder oder 8,1 % weniger gezählt wurden. Während der Schülerrückgang an den Schulen für Geistigbehinderte bei 4,5 % liegt, ist an den sonstigen Behindertenschulen mit 702 Schülerinnen und Schülern ein Plus von 5,2 % gegenüber dem Vorjahr zu verzeichnen.

Obwohl gegenüber dem Schuljahr 1988/89 insgesamt zehn Klassen weniger gebildet wurden, sind die Klassenstärken nochmals geringfügig zurückgegangen.

Schulen für Behinderte	Schülerzahl	Klassenstärke 1988/89	Klassenstärke 1989/90
22 Schulen für Lernbehinderte	1 489	10,1	10,1
15 Schulen für Geistigbehinderte	487	5,6	5,3
10 sonstige Behindertenschulen	702	6,7	7,0
<b>47 INSGESAMT</b>	<b>2 678</b>	<b>8,0</b>	<b>7,9</b>

Mit insgesamt 589 hauptamtlichen und hauptberuflichen Lehrkräften (einschl. 135 Fachlehrern und pädagogischen Unterrichtshilfen) verfügen die Schulen für Behinderte gegenüber dem Vorjahr über drei Lehrpersonen mehr. Im einzelnen errechnen sich die Relationen Schüler/-innen je Vollzeitlehrerfall wie folgt:

## Korrekturblatt

### 1. Seite 13, Abschnitt 4: Gesamtschulen.

Hier muß der letzte Satz lauten: Insgesamt errechneten sich für dieses Schuljahr 449,4 Vollzeitlehrerfälle, wodurch die Relation Schüler/-innen je Vollzeitlehrerfall 11,6 beträgt.

### 2. Seite 14, Abschnitt 2, zweite Zeile.

Hier muß es statt 499 Leistungskurse lauten: 449 Leistungskurse.

### 3. Seite 77, Insgesamt Spalte,

Hier muß es lauten: statt 1 401: 1 374; statt 1 494: 1 467.

In der **Insgesamt-Zeile** muß es in der o.a. Spalte statt 7 172 lauten: 7 145.

Schulen für Behinderte	1988/89	1989/90
Schulen für Lernbehinderte	6,5	5,9
Schulen für Geistigbehinderte	3,4	3,2
Schulen für sonstige Behinderungsarten	4,2	4,3
<b>INSGESAMT</b>	<b>5,0</b>	<b>4,7</b>

### 3. Realschulen

Der seit dem Schuljahr 1979/80 zu verzeichnende Rückgang der Schülerzahl setzt sich in diesem Schuljahr nicht weiter fort. Mit insgesamt 13 166 Schülerinnen und Schülern werden 401 mehr als im Vorjahr gezählt. Das entspricht einem Plus von 3,1 %.

Die Realschüler/-innen verteilen sich zu vier Fünftel auf 20 sechsklassige und einem Fünftel auf 15 vierklassige Realschulen. Die Zahl der gebildeten Klassen erhöhte sich gegenüber dem Vorjahr um 6 auf 547. In diesem Schuljahr weisen 61,6 % aller Klassen jeweils 25 und weniger Schüler/-innen aus. Der Anteil der Klassen mit mehr als 30 Schülern liegt bei 3,5 %. Im Landesdurchschnitt errechnete sich eine Klassenfrequenz von 24,7 bei den sechsklassigen und 21,7 bei den vierklassigen Realschulen. Insgesamt erhöhte sich die Klassenstärke leicht von 23,6 im Vorjahr auf 24,1 in diesem Jahr.

Mit 1 006 hauptamtlichen und hauptberuflichen Lehrkräften ging der Lehrerbestand leicht zurück, und zwar um 20 bzw. 1,9 %. Während im Vorjahr nur neun Lehrpersonen mit befristetem Dienstvertrag gezählt wurden, sind es in diesem Jahr 18. Die Anzahl der Teilzeitlehrkräfte ging von 278 im Vorjahr auf 267 in diesem Jahr zurück. Nach der Bruttoberechnung wurden 912,4 Vollzeitlehrerfälle ermittelt, die zu einer durchschnittlichen Schüler-Lehrer-Relation von 14,4 führten.

### 4. Gesamtschulen

Im Schuljahr 1989/90 besuchen 5 196 Schülerinnen und Schüler (Vorjahr 4 183) die elf Gesamtschulen im Saarland. Unter ihnen befinden sich 392 oder 7,5 % Ausländer/-innen. Weitere Vergleiche zum Vorjahr sind nur eingeschränkt möglich: So resultiert z.B. die Zunahme der Schülerzahl um 1 013 gegenüber 1988/89 nicht nur aus einer höheren Einschulungsziffer, sondern auch daraus, daß sich die einzelnen Klassenstufen der Gesamtschulen erst nach und nach aufbauen. Zum Schuljahr 1989/90 ist außerdem eine Gesamtschule neu hinzugekommen, die in ihrem ersten Schuljahr von 118 Schülern/-innen besucht wird. In den Klassenstufen 5 - 10 befinden sich in 198 Klassen insgesamt 5 142 Schülerinnen und Schüler. Der Schülerinnenanteil beträgt rund 45,9 %. Die Sekundarstufe II ist nur an einer Gesamtschule mit 23 Schülern und 31 Schülerinnen vertreten. Im Landesdurchschnitt errechnet sich eine Klassenfrequenz von 26,0 Schülern je Klasse. An den elf Gesamtschulen unterrichten 481 hauptamtliche und hauptberufliche Lehrkräfte. Diese entsprechen 449,4 Vollzeitlehrerfällen, wodurch die Relation Schüler/-innen je Vollzeitlehrerfall 11,6 beträgt.

### 5. Freie Waldorfschulen

An den Freien Waldorfschulen Saarbrücken und Bexbach werden 783 Schülerinnen und Schüler in 22 Klassen unterrichtet. Die durchschnittliche Klassenfrequenz (bis 11. Klassenstufe) beträgt 34,0 gegenüber 33,7 im Vorjahr. Insgesamt 66 hauptamtliche und hauptberufliche Lehrkräfte sind an den beiden Schulen tätig. Die Relation Schüler/-innen je Vollzeitlehrerfall beträgt 12,5 gegenüber 12,2 im letzten Schuljahr.

### 6. Gymnasien (ohne Abendgymnasien/Saarland-Kolleg)

Im Saarland bestehen insgesamt 36 Gymnasien in Tagesform. Davon führen drei Gymnasien nur die Klassenstufen 11 - 13. Im Schuljahr 1989/90 werden in den Klassenstufen 5 - 11 insgesamt 19 022 Schüler/-innen in 813 Klassen und in den Jahrgangsstufen 12 und 13 insgesamt 4 926 Schüler/-innen in 1 882 Grundkursen sowie 906 Leistungskursen unterrichtet. Die Entwicklung der Schülerzahl stellt sich in den Klassenstufen/Jahrgangsstufen 5 - 10 und 11 - 13 wie folgt dar:

## Korrekturblatt

### 1. Seite 13, Abschnitt 4: Gesamtschulen.

Hier muß der letzte Satz lauten: Insgesamt errechneten sich für dieses Schuljahr 449,4 Vollzeitlehrerfälle, wodurch die Relation Schüler/-innen je Vollzeitlehrerfall 11,6 beträgt.

### 2. Seite 14, Abschnitt 2, zweite Zeile.

Hier muß es statt 499 Leistungskurse lauten: 449 Leistungskurse.

### 3. Seite 77, Insgesamt Spalte,

Hier muß es lauten: statt 1 401: 1 374; statt 1 494: 1 467.

In der **Insgesamt-Zeile** muß es in der o.a. Spalte statt 7 172 lauten: 7 145.

Schülerzahl an Gymnasien	1988/89	1989/90
Klassenstufen 5-10	16 080	16 712
Klassenstuf./Jahrgangsstuf. 11-13	7 535	7 236
<b>INSGESAMT</b>	<b>23 615</b>	<b>23 948</b>

Damit nahm die Zahl der Schüler/-innen in den Klassenstufen 5- 10 um 632 bzw. 3,9 % zu, während sie in den Stufen 11- 13 um 299 bzw. 4,0 % abnahm. In den Klassenstufen 5 - 10 wurden mit 699 Klassen sechs Klassen weniger gebildet als 1988/89. Die Klassenstärken sind mit 23,9 im Durchschnitt gegenüber dem Vorjahr um 1,1 angestiegen. 60,8 % aller Klassen weisen einen Schülerbestand von 25 und weniger aus. Die Jahrgangsstufen 12 und 13 werden durchgängig an allen Standorten mit Ausnahme des Deutsch-Französischen Gymnasiums im Kurssystem unterrichtet.

Die Jahrgangsstufe 12 der Schulen, die im Kurssystem lehren, umfaßt 2 511 Schüler/-innen, die 942 Grundkurse und 499 Leistungskurse belegen. Daraus errechnet sich eine Kursfrequenz von 17,5 Schülern je Grundkurs und 16,3 Schülern je Leistungskurs. In der Jahrgangsstufe 13 dieser Schulen werden 2 415 Schüler/-innen in 940 Grundkursen und 457 Leistungskursen unterrichtet, was eine Kursfrequenz von 15,0 Schülern je Grundkurs und 15,3 Schülern je Leistungskurs ergibt.

Die insgesamt 23 948 Gymnasiasten/-innen, 333 oder rund 1,4 % mehr als im Vorjahr, werden im Schuljahr 1989/90 von 1 879 hauptamtlichen und hauptberuflichen Lehrkräften betreut. Das sind 71 weniger als im letzten Jahr. Die Anzahl der Teilzeitlehrkräfte ging von 340 auf 321 zurück. Die Umrechnung der Lehrpersonen auf Vollzeitlehrerfälle ergibt einen Bestand von 1 769,8 . Die Relation Schüler/-innen je Vollzeitlehrerfall beträgt 13,5.

## **7. Abendrealschulen, -gymnasien, Saarland-Kolleg**

Die vier Abendrealschulen in Saarbrücken, Bexbach, St. Wendel und Dillingen meldeten 235 Schülerinnen und Schüler in zwölf Klassen.

Die beiden Abendgymnasien in Saarbrücken und Dillingen werden im laufenden Schuljahr von 285 Schülerinnen und Schülern besucht, acht weniger als im Vorjahr.

Am Saarland-Kolleg haben sich 142 Kollegiaten/-innen (Vorjahr 132) eingeschrieben, um sich auf den Erwerb der Hochschulreife vorzubereiten.



# Grund- und Hauptschulen

## Zahl der Schüler

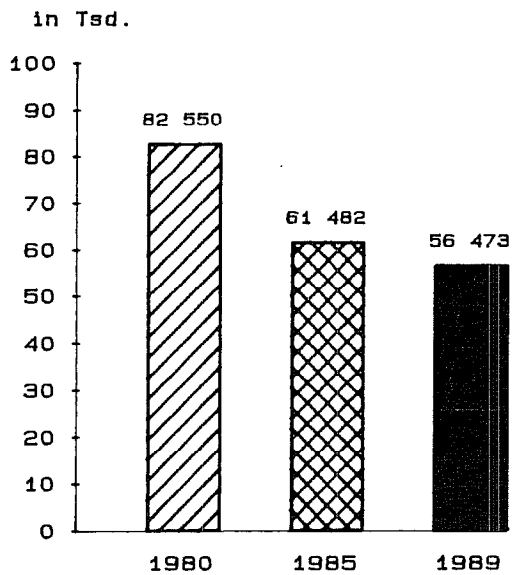

## Zahl der Klassen

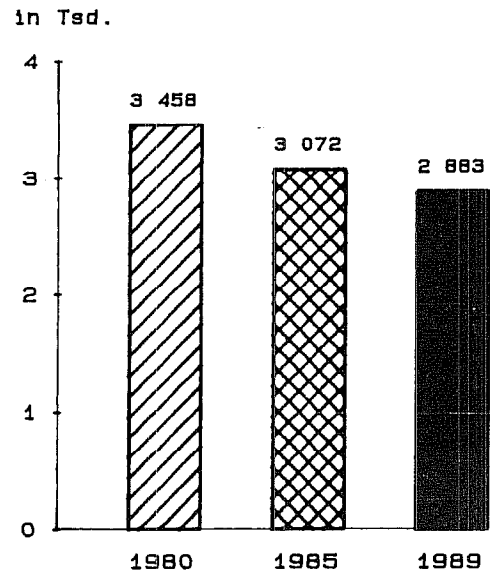

## Schüler je Klasse

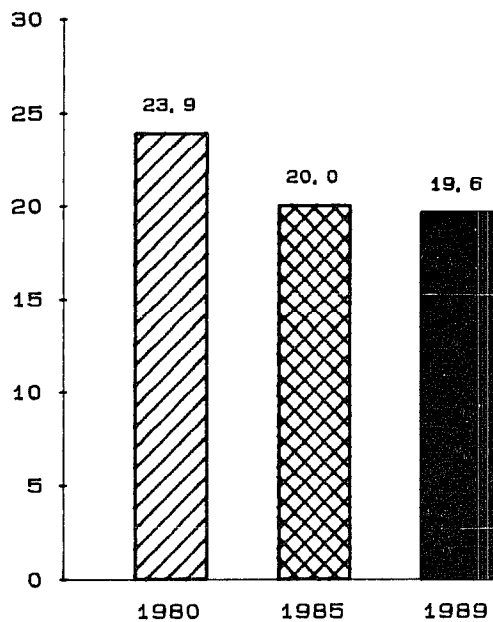

## Schüler je Lehrer<sup>1)</sup>

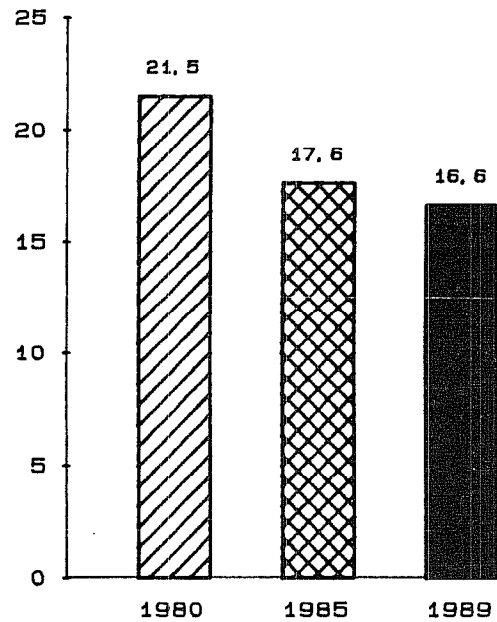

1) Vollzeitlehrerfälle (ab Schuljahr 1988/89 Bruttoberechnung)



# Schulen für Behinderte

## Zahl der Schüler

in Tsd.

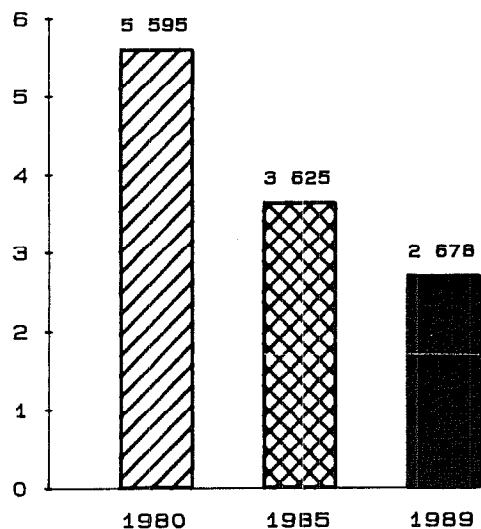

## Zahl der Klassen

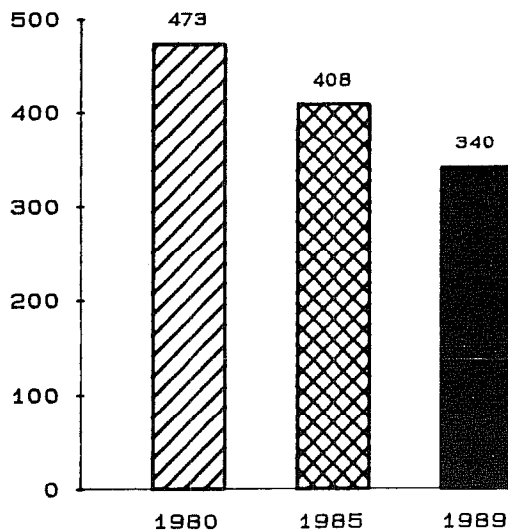

## Schüler je Klasse

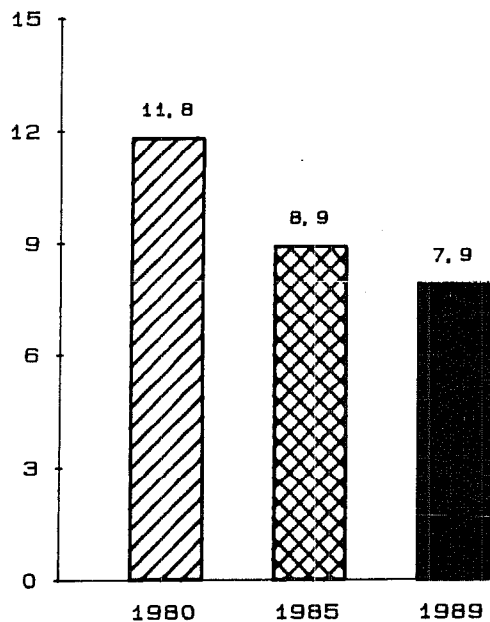

## Schüler je Lehrer<sup>1)</sup>

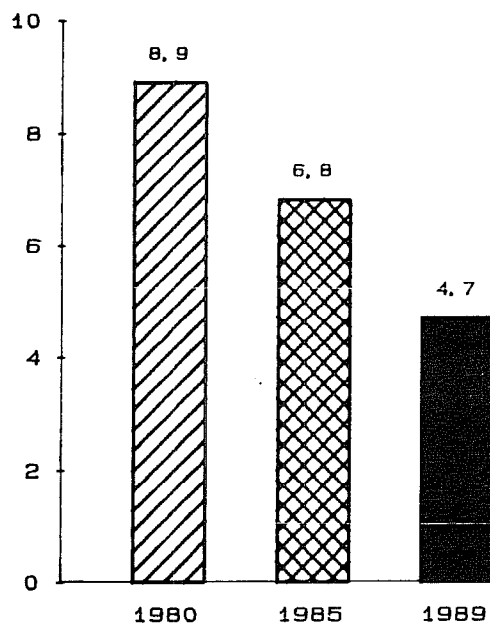

1) Vollzeitlehrerfälle (ab Schuljahr 1988/89 Bruttoberechnung)



# Realschulen

## Zahl der Schüler

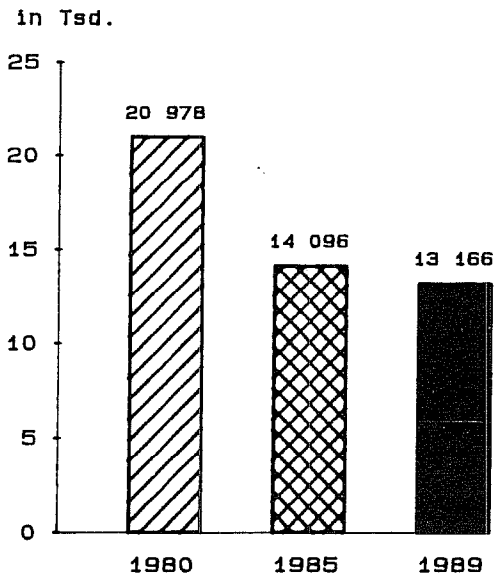

## Zahl der Klassen

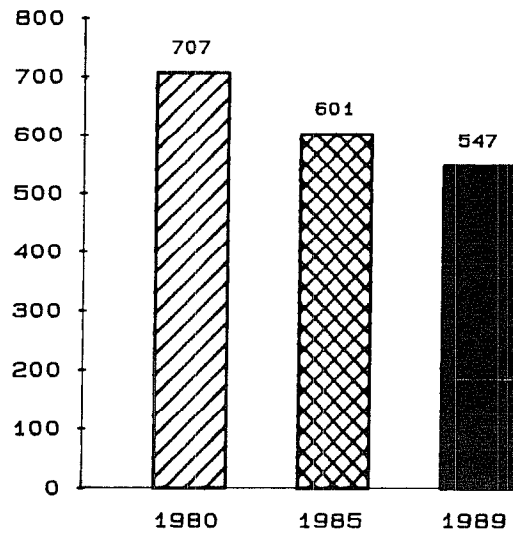

## Schüler je Klasse

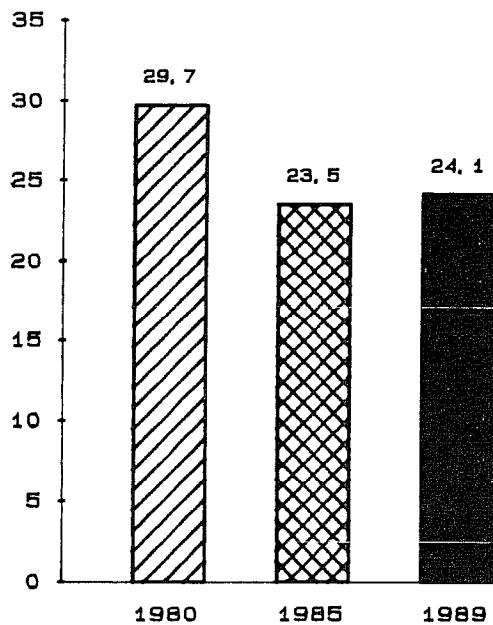

## Schüler je Lehrer<sup>1)</sup>

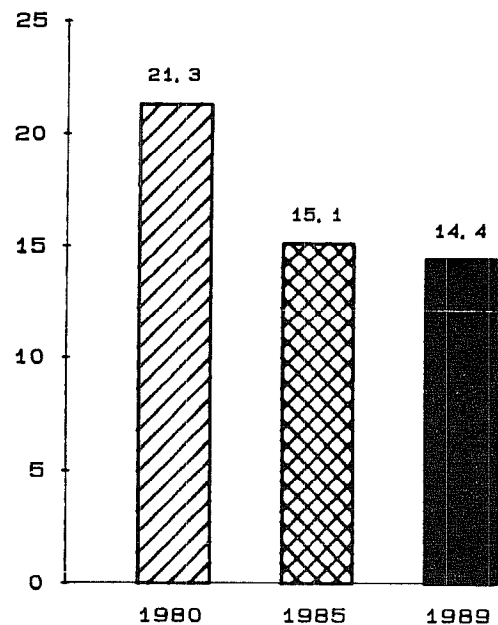

1) Vollzeitlehrerfälle (ab Schuljahr 1988/89 Bruttoberechnung)



# Gesamtschulen

## Zahl der Schüler

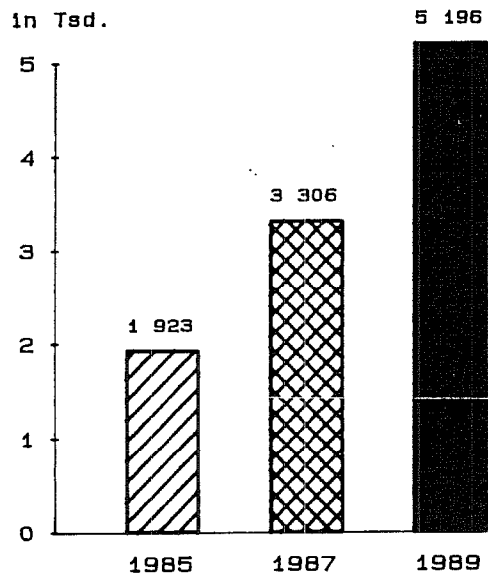

## Zahl der Klassen<sup>1)</sup>

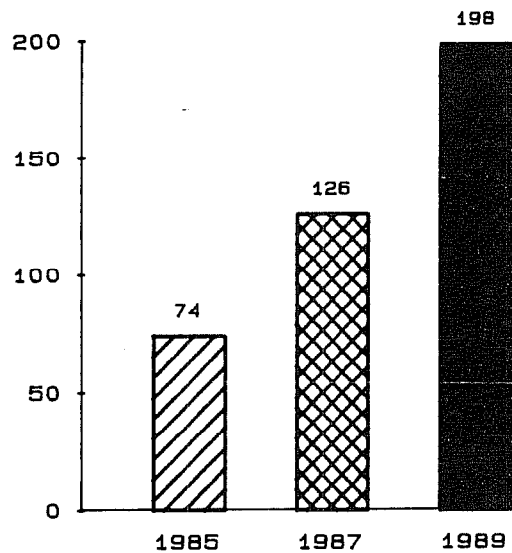

## Schüler je Klasse<sup>1)</sup>

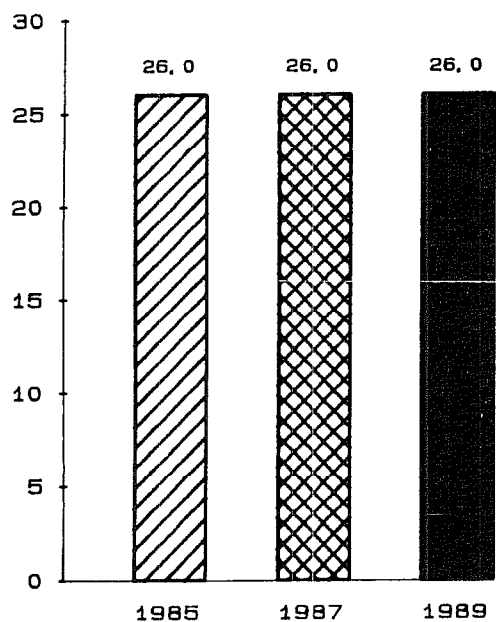

## Schüler je Lehrer<sup>2)</sup>

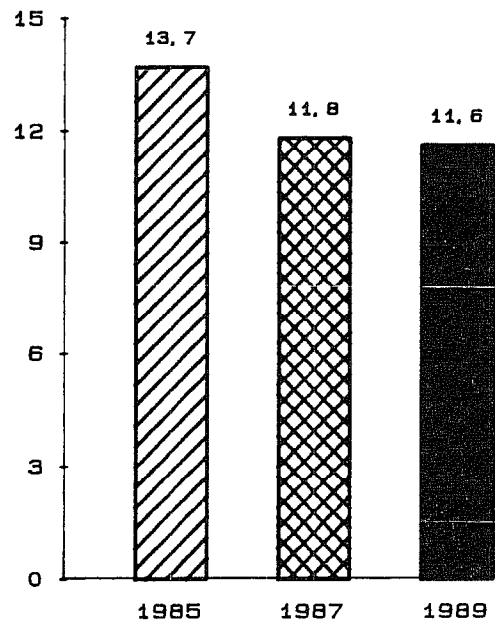

1) Klassenstufen 5-10

2) Vollzeitlehrerfälle (ab Schuljahr 1988/89 Bruttoberechnung)



# Gymnasien

## Zahl der Schüler

in Tsd.

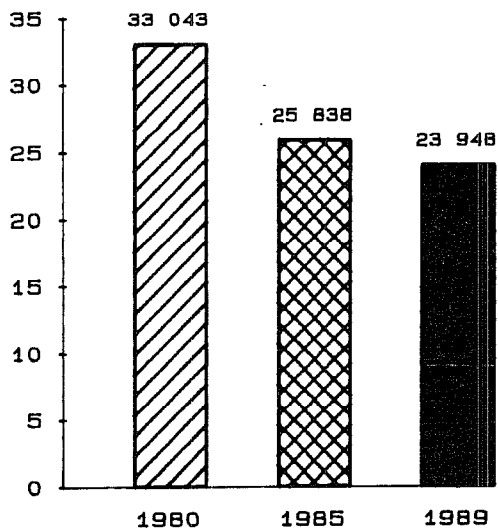

## Zahl der Klassen<sup>1)</sup>

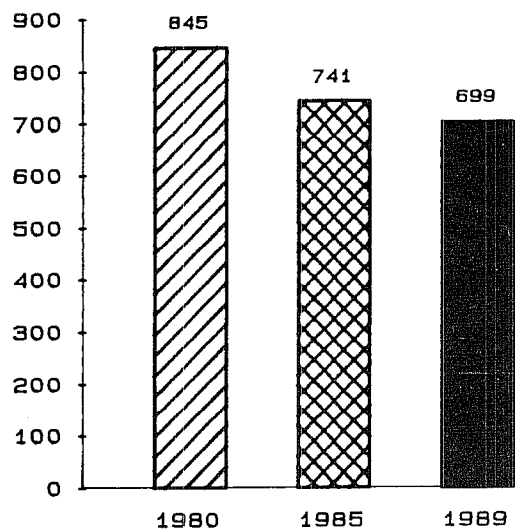

## Schüler je Klasse<sup>1)</sup>

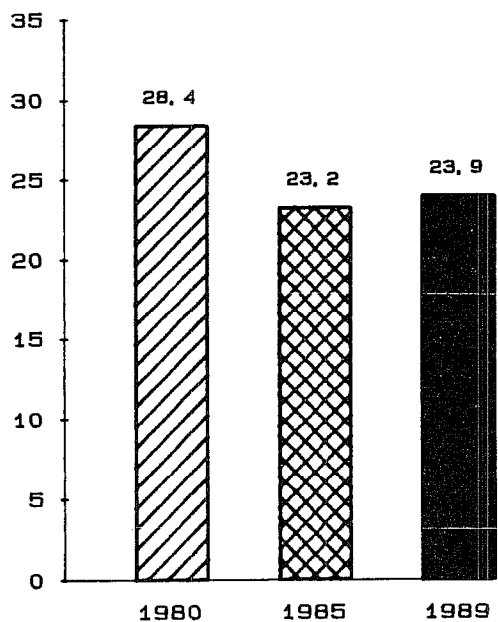

## Schüler je Lehrer<sup>2)</sup>

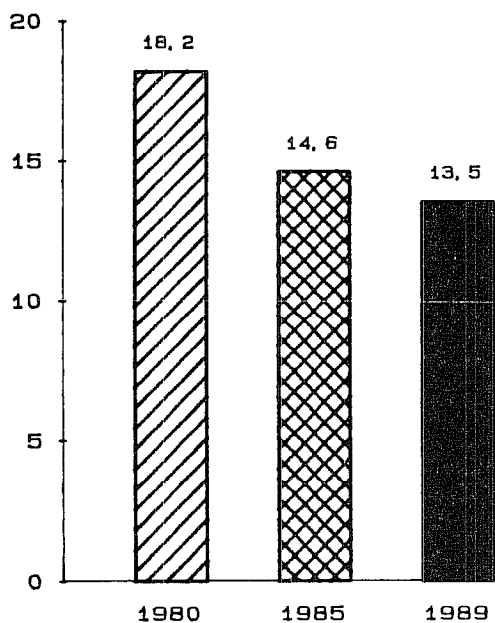

1) Klassenstufen 5-10

2) Vollzeitlehrerfälle (ab Schuljahr 1988/89 Bruttoberechnung)



**Btx-Info — Btx-Info — Btx-Info — Btx-Info — Btx-Info**



### **Info zum Btx-Angebot des Statistischen Amtes des Saarlandes**

*Interessieren Sie sich für die aktuellen monatlichen Wirtschaftsindikatoren des Saarlandes?*

- Index des Auftragseingangs im Verarbeitenden Gewerbe
- Gesamtumsatz im Bergbau und Verarbeitenden Gewerbe
- Bruttolohn- und gehaltsumme im Bergbau und Verarbeitenden Gewerbe
- Beschäftigte im Bergbau und Verarbeitenden Gewerbe nach Wirtschaftshauptgruppen
- Index der Nettoproduktion im Bergbau und Verarbeitenden Gewerbe nach Wirtschaftshauptgruppen
  - Einzelhandel (Beschäftigte, Umsatz)
  - Außenhandel (Einfuhr, Ausfuhr)
  - Preisindex für die Lebenshaltung
  - Baugenehmigungen
    - Wohngebäude (Zahl der Wohnungen)
    - Nichtwohngebäude (Umbauter Raum)
  - Bevölkerungsdaten
  - Arbeitslose

**Diese Daten finden Sie in unserem Btx-Angebot unter der Nummer \* 2039560 # .**



Saarland

**Statistisches Amt des Saarlandes**, Hardenbergstraße 3, 6600 Saarbrücken, ☎ 0681 / 505-913, Telex Btx 0681 5051 +, Btx \* 2039560 #

## II. Tabellenteil

A. Allgemeinbildende Schulen des Saarlandes

K r e i s	Z A H L D E R										Schulen z u s a m m e n
	Grundschulen	Grund- und Hauptschulen	Hauptschulen	Schulen für Behinderte	Realschulen 1)	Gymnasien 2)	Freie Waldorff- schulen	Gesamtschulen			
Stadtverband Saarbrücken	66	8	16	14	13	15	1	4	137		
Kreis Herzog-Wadern	29	3	7	5	2	3		1	50		
Kreis Neunkirchen	28	6	4	6	6	4		2	56		
Kreis Saarlouis	52	6	12	11	6	8		2	97		
Saar-Pfalz-Kreis	41	5	6	7	7	6	1	1	74		
Kreis St. Wendel	23	7	3	4	5	3		1	46		
I N S E S S A M T	239	35	48	47	39	39	2	11	460		
Dagegen Vorjahr 3)	240	35	49	47	39	39	2	10	461		

1) Einschli. 4 Abendrealschulen. 2) Einschli. 2 Abendgymnasien und den Saarland-Kolleg. -3) Vorläufiges Ergebnis.



3. Vergleich der Eckdaten des Laufenden Schuljahres mit den jeweiligen Daten des Vorjahres nach Schularten

Schulart	Schüler			Klassen 1)			Schüler je Klasse 1)			Vollzeitlehrerfälle			Schüler je Vollzeitlehrerfall		
	Laufendes Schuljahr	Vorjahr 2)	+/-	Veränderung in %	Laufendes Schuljahr	Vorjahr 2)	+/-	Veränderung in %	Laufendes Schuljahr	Vorjahr 2)	+/-	Veränderung in %	Laufendes Schuljahr	Vorjahr 2)	+/-
Grundschulbereich	40658	39541	1117	2,8	2091	2051	40	2,0	19,4	19,3	0,1				
Hauptschulbereich	15815	17809	-1994	-11,2	792	864	-72	-8,3	20,0	20,6	-0,6				
Grund- und Hauptschulbereich zusammen	56473	57350	-877	-1,5	2883	2915	-32	-1,1	19,6	19,7	-0,1	3399,0	3454,9	-55,9	-1,6
Schulen für Lernbehinderte	1489	1620	-131	-8,1	147	160	-13	-8,1	10,1	10,1	0,0	253,9	246,8	5,1	2,0
Geistigbehinderte	487	510	-23	-4,5	92	91	1	1,1	5,3	5,6	-0,3	153,8	150,5	3,3	2,2
sonstige Behinderungsarten	702	667	35	5,2	101	99	2	2,0	7,0	6,7	0,3	162,8	159,8	3,0	1,9
Schulen für Behinderte zusammen	2678	2797	-119	-4,3	340	350	-10	-2,9	7,9	8,0	-0,1	570,5	559,1	11,4	2,0
Realschulen 6-klassig	10567	9883	684	6,9	427	405	22	5,4	24,7	24,4	0,3	694,2	688,5	5,7	0,8
Realschulen 4-klassig	2599	2882	-283	-9,8	120	136	-16	-11,8	21,7	21,2	0,5	218,2	239,1	-20,9	-8,7
Realschulen zusammen	13166	12765	401	3,1	547	541	6	1,1	24,1	23,6	0,5	912,4	927,6	-15,2	-1,6
Gesamtschulen Sek I	5142	4131	1011	24,5	198	159	39	24,5	26,0	26,0	0,0				
Gesamtschulen Sek II	54	52	2	3,8											
Gesamtschulen zusammen	5196	4183	1013	24,2								449,4	362,4	87,0	24,0
Freie Waldorfschulen zusammen	783	740	43	5,8								62,6	60,8	1,8	3,0
Gymnasien Sek I	16712	16080	632	3,9	699	705	-6	-0,9	23,9	22,8	1,1				
Gymnasien Sek II	7236	7535	-299	-4,0											
Gymnasien zusammen	23948	23615	333	1,4								1769,8	1835,3	-65,5	-3,6
Saarländ Kolleg	142	132	10	7,6											
TAGESSCHULEN zusammen	102386	101582	804	0,8											
Abendhauptschulen															
Abendrealschulen	235	276	-41	-14,9	12	12	0	0,0	19,6	23,0	-3,4				
Abendgymnasien	285	293	-8	-2,7								16,3	20,7	-4,4	-21,3
ABENDSCHULEN zusammen	520	569	-49	-8,6											
ALLGEMEINBILDENDE SCHULEN IN S A A R L Ä N D	102906	102151 <sup>1)</sup>	755	0,7											

1) Bei Gymnasien und Gesamtschulen nur Klassen der Sekundarstufe I. 2) Vorläufiges Ergebnis. 3) Nur Abendgymnasien Saarbrücken. 4) Hinzu kamen 35 Schüler in 2 Förderklassen.

C. Deutsche und ausländische Schüler an allgemeinbildenden Schulen nach Schularzt und Staatsangehörigkeit

Schularzt	Schüler insgesamt	darunter: ausländische Schüler											ohne Angaben 2)				
		zusammen		Europa										Afrika	Asien	Amerika	Australien
		absolut	in %	Griechen-land	Italien	Jugoslawien	Portugal	Spanien	Türkei	Sonstige Länder1)							
Grund- und Hauptschulen Dagegen: Vorjahr	56473 57350	4771 4576	3,4 3,0	42 42	1788 1900	125 95	19 22	15 18	1636 1302	427 227	147 124	530 455	36 41	5 5			
Schulen für Lernbehinderte Geistigbehinderte	1489 487	159 39	10,7 3,0	1 1	66 13	5 1			71 15	7 4	2 4	3 5		4 4			
Sonstige Behinderungsarten	702	47	5,7	2	13	1			21	4	4	4		4			
Schulen für Behinderte zusammen Dagegen: Vorjahr	2678 2797	245 266	9,1 9,5	2 2	92 118	7 6			107 107	15 14	6 6	12 7		4 6			
Realschulen 6-Klassig	10567	459	4,3	3	219	15	10	4	105	40	12	47	3	1			
Realschulen 4-Klassig	2599	129	5,0	1	45	2	2		47	14		15	3				
Realschulen zusammen	13166	588	4,5	4	264	17	12	4	152	54	12	62	6	1			
Dagegen: Vorjahr	12765	506	4,0	5	223	17	10	3	131	42	10	55	8	2			
Gesamtschulen	5196	392	7,5	1	179	12	1	1	125	30	7	33	2	1			
Dagegen: Vorjahr	4183	326	7,8	1	152	10		1	104	24	4	27	2	1			
Freie Waldorfschulen	783	19	2,4		1					8	1	6	3				
Dagegen: Vorjahr	740	15	2,0		1					6		5	3				
Gymnasien	23948	579	2,4	16	152	34	1	2	93	131	17	116	16	1			
Dagegen: Vorjahr	23615	543	2,3	14	153	33	2	2	77	131	18	98	14	1			
Saarland-Kolleg	142	4	2,8		1			1	1			1					
Dagegen: Vorjahr	132	1	0,8									1					
TAGESSCHULEN zusammen	102306	6598	6,4	65	2477	195	33	23	2114	665	190	760	63	13			
Dagegen: Vorjahr	101582	6233	6,1	64	2547	161	34	24	1721	444	162	648	68	15			
Abendhauptschulen																	
Dagegen: Vorjahr																	
Abendrealschulen	235	9	3,8		4			1	1	1		2		1			
Dagegen: Vorjahr	276	8	2,9		4			1	1			1		1			
Abendgymnasien	285	8	2,8		1	1		1	1	1		3					
Dagegen: Vorjahr	293	11	3,8		1		1	1	1	3	1	5					
ABENDSCHULEN zusammen	520	17	3,3		5	1	0	1	2	2	0	5		1			
Dagegen: Vorjahr	569	19	3,3		5	0	1	1	1	3	1	6		1			
ALLGEMEINBILDENDE SCHULEN I N S G E S A M T	102906	6615	6,4	65	2482	196	33	24	2116	667	190	765	63	14			
Dagegen: Vorjahr 3)	102151	6252	6,1	64	2552	161	35	25	1722	447	163	654	68	15			

1) Darunter 235 Franzosen.- 2) Einschl. Staatenlose.- 3) Vorläufiges Ergebnis.

D: Lehrer an allgemeinbildenden Schulen

Schulart	hauptamtliche und hauptberufliche Lehrer												Lehrer mit befristetem Dienstvertrag		stundenweise beschäftigte Lehrkräfte (nebenamtlich und nebenberuflich)			
	Vollzeitlehrer				Teilzeitlehrer				Insgesamt				Referendare		Lehrer mit befristetem Dienstvertrag		stundenweise beschäftigte Lehrkräfte (nebenamtlich und nebenberuflich)	
	an einer Schule		an mehreren Schulen		an einer Schule		an mehreren Schulen		zusammen		an mehreren Schulen		zusammen		zusammen		zusammen	
	zusammen	Stunden	zusammen	Stunden	zusammen	Stunden	zusammen	Stunden	zusammen	Stunden	zusammen	Stunden	zusammen	Stunden	zusammen	Stunden	zusammen	Stunden
Grund- und Hauptschulen	2684	67266	•	1148	883	17144,5	•	203	3567	85761,5	•	51	57	991	336	1273		
Schulen für Behinderte	392	9584	•	17	62	1105,0	•	12	454	10718,0	•		12	274	16	61		
Realschulen	739	16968	•	420	267	4151,0	•	78	1006	21617,0	•		18	274	2	6		
Gymnasien	1558	32093	•	321	321	4655,5	•	11	1879	37080,5	•		12	181	22	167		
Gesamtschulen	361	7718	•	197	120	1944,0	•		481	9859,0	•		10	155	5	22		
Freie Waldorfschulen	58	1100	•		8	96,0	•		66	1196,0	•							
Abendrealisshulen			•	245	1	11,0	•	3	1	259,0	•		2	22				
Abendgymnasien	12	212	•	10	8	93,0	•		20	315,0	•							
Schule für den Krankenhaus- und Hausunterricht	18	439	•		4	74,0	•		22	513,0	•				27	123		
Insgesamt	5822	135380	•	2358	1674	29274,0	•	307	7496	167319,0	1)	129	111	1897	410	1666		
Dagegen Vorjahr 3)	5831	136505	•	1808	1717	30358,0	•	275	7548	168946,0	2)	49	114	1788	391	1522		

1) Hinzu kommen 66 Fachlehrer mit 1621 Wochenstunden und 69 pädagogische Unterrichtshilfen mit 1617 Wochenstunden. - 2) Hinzu kommen 156 Fachlehrer und pädagogische Unterrichtshilfen mit 3924 Wochenstunden. - 3) Vorläufiges Ergebnis.

1.1. Zahl der Schulen, Schüler und Klassen der Grund- und Hauptschulen nach Kreisen, Schulaufsichtsbezirken und Klassenfrequenzen

K R E I S / S c h u l a u f s i c h t s - b e z i r k	Zahl der Schulen	Klassenstufe						I N S G E S A M T				Schüler Veränderung zum Vorjahr
		1 - 4		5 - 10		Schüler je Klasse	Schüler	Klassen	Schüler je Klasse	Klassen	Schüler je Klasse	
		Schüler	Klassen	Schüler je Klasse	Schüler							
STADTVERBAND SAARBRÜCKEN dav.: Saarbrücken Stadt I II Saarbrücken Stadtverband I II Saarbrücken Stadtverband II	90	12364	639	19,7	4181	212	19,7	16545	841	19,7	19,7	-337
KREIS MERZIG-WADERN dav.: Merzig I II Merzig	39	4143	227	19,1	2099	102	20,6	6442	329	19,6	19,6	-102
KREIS NEUNKIRCHEN dav.: Neunkirchen I II Neunkirchen	38	5621	279	20,1	2142	107	20,0	7763	386	20,1	20,1	-189
KREIS SAARLOUIS dav.: Saarlouis I II Saarlouis III Saarlouis	70	8551	433	19,7	3542	173	20,5	12093	606	20,0	20,0	-87
SAAR-PALZ-KREIS dav.: Homburg I II Homburg	52	5846	314	18,6	1890	100	18,9	7736	414	18,7	18,7	-2
KREIS ST. WENDEL dav.: St. Wendel I II St. Wendel	33	3933	209	18,8	1961	98	20,0	5894	307	19,2	19,2	-160
I N S G E S A M T	322	40658	2091	19,4	15815	792	20,0	56473	2883	19,6	19,6	-877
Dagegen Vorjahr 1)	324	39541	2051	19,3	17809	864	20,6	57350	2915	19,7	19,7	-814
+ oder - Vorjahr	-2	1117	40		-1994	-72		-877	-32			

1) Vorläufiges Ergebnis.

1.2. Grund- und Hauptschulen insgesamt nach Schülergrößenklassen in den Kreisen und Schulaufsichtsbezirken

K R E I S / S c h u l a u f s i c h t s - b e z i r k	Zahl der Schulen	davon mit einer Zahl von .... Schülern																				
		unter 30	30 34	35 49	40 59	50 69	60 79	70 89	80 99	90 149	100 179	150 199	180 249	200 299	250 359	300 399	360 449	400 499	450 539	500 599	600 699	700 799
STADTVERBAND SAARBRÜCKEN	90				1	3	3	8	7	20	4	6	17	7	8	3	2					
dav.: Saarbrücken Stadt I	19				1	1	1	1	3	4		1	3	1	3	2						
Saarbrücken Stadt II	21		1			1	1	1	1	4	2	3	5									
Saarbrücken Stadtverband I	27				1		2	2	2	9	1	2	4	3	2							
Saarbrücken Stadtverband II	23					2	4	1	1	3	1	5	3	3	3							
KREIS HERZIG-WADERN	39				2	4	2	2	4	9	4	2	1	3	2	2	2					
dav.: Herzig I	17				1	1	1	1	1	5	2	1	1	1	1	1	1					
Herzig II	22				1	3	1	1	3	4	2	2		2	1	1	1					
KREIS NEUNKIRCHEN	38	1			1	1		3	2	4	3	4	7	4	4	1		1				
dav.: Neunkirchen I	21	1			1	1		2	1	1	1	2	6	2	2	1		1				
Neunkirchen II	17					1		1	1	3	2	2	1	2	3	1		1				
KREIS SARGLOUIS	70				3	2	4	4	5	10	13	4	8	7	6	1	1					
dav.: Saarlouis I	27				2	1	1	2	3	4	3	1	4	3	2	2		1				
Saarlouis II	19				1	2	1	1	1	6	6	2	2	2	1	3						
Saarlouis III	24				2	1	1	1	2	5	4	3	2	3	1							
SAAR-PFALZ-KREIS	52	1			2	5	5	5	3	15	5	1	7	2	4	1						
dav.: Homburg I	21				3	3	1	1	1	6	1	1	4	2	2	1						
Homburg II	31				1	2	4	4	2	9	4	1	3	2	2							
KREIS ST. WENDEL	33				1	2	1	1	3	10	3	1	1	4	5	1						
dav.: St. Wendel I	17					1	1	1	2	8	1	1	1	1	3							
St. Wendel II	16				1	2		1	1	2	3	1	1	3	2							
I N S G E S A M T	322	2	1	6	9	11	15	23	24	68	32	18	41	27	29	9	5	1	1			
Dagegen Vorjahr 1)	324	2	10	7	16	13	18	23	23	65	34	24	30	38	23	13	6	1	1			

1) Vorläufiges Ergebnis.

1.2.1. Grundschulen nach Schülergrößenklassen in den Kreisen und Schulaufsichtsbezirken

K R E I S / S c h u l a u f s i c h t s - b e z i r k	Zahl der Schulen	davon mit einer Zahl von .... Schülern																					
		unter 30	30 34	35 39	40 49	50 59	60 69	70 79	80 89	90 99	100 149	150 179	180 199	200 249	250 299	300 359	360 399	400 449	450 499	500 539	540 599	600 699	700 799
STADTVERBAND SAARBRÜCKEN dav.: Saarbrücken Stadt Saarbrücken Stadt Saarbrücken Stadtverband I Saarbrücken Stadtverband II	66 13 16 19 18		1	1	1	2	2	6	6	19	4	6	7	5	2	2	1						
KREIS MERZIG-WADERN dav.: Merzig Merzig	29 11 18				2	4	2	1	4	7	3	2		1	1	1							
KREIS NEUNKIRCHEN dav.: Neunkirchen Neunkirchen	28 16 12	1 1	1 1	1 1	1 1	1 1		3 2	2 1	4 1	2 2	3 1	6 5	2 2	2 1	2 1							
KREIS SAARLOUIS dav.: Saarlouis Saarlouis Saarlouis	52 19 15 18			1	3	2	1	4	4	7	10	4	5	6	2	2							
SAAR-PPALZ-KREIS dav.: Homburg Homburg	41 16 25				1	2		5	3	15	5		3	3	1	1							
KREIS ST. WENDEL dav.: St. Wendel St. Wendel	23 12 11					1	2	1	3	9	3	1		2	1	1							
I N S G E S A M T	239	1	6	1	9	10	13	20	22	61	27	16	21	18	11	3							
Dagegen Vorjahr 1)	240	2	9	7	16	12	17	23	23	55	32	17	21	20	8	1							

1) Vorläufiges Ergebnis.

1.2.2. Grund- und Hauptschulen nach Schülergrößenklassen in den Kreisen und Schulaufsichtsbezirken

K R E I S / S c h u l a u f s i c h t s - b e z i r k	Zahl der Schulen	davon mit einer Zahl von .... Schülern																						
		unter 30	30 - 34	35 - 39	40 - 49	50 - 59	60 - 69	70 - 79	80 - 89	90 - 99	100 - 149	150 - 179	180 - 199	200 - 249	250 - 299	300 - 359	360 - 399	400 - 449	450 - 499	500 - 539	540 - 599	600 - 699	700 - 799	
STADTVERBAND SAARBRÜCKEN dav.: Saarbrücken Stadt II Saarbrücken Stadt Saarbrücken Stadtverband I Saarbrücken Stadtverband II	8 3 2 2 1																							
KREIS MERZIG-WÄLDERN dav.: Merzig II Merzig	3 2 1																							
KREIS NEUNKIRCHEN dav.: Neunkirchen II Neunkirchen	6 2 4																							
KREIS SAARLOUIS dav.: Saarlouis II Saarlouis III Saarlouis	6 2 3 1																							
SAAR-PPALZ-KREIS dav.: Homburg Homburg	5 2 3																							
KREIS ST. WENDEL dav.: St. Wendel II St. Wendel	7 4 3																							
I N S G E S A M T	35																							
Dagegen Vorjahr 1)	35																							

1) Vorläufiges Ergebnis.

1.2.3. Hauptschulen nach Schülergrößenklassen in den Kreisen und Schulaufsichtsbezirken

K R E I S / S c h u l a u f s i c h t s - b e z i r k	Zahl der Schulen	davon mit einer Zahl von .... Schülern																							
		unter 30	30 - 34	35 - 39	40 - 49	50 - 59	60 - 69	70 - 79	80 - 89	90 - 99	100 - 149	150 - 179	180 - 199	200 - 249	250 - 299	300 - 359	360 - 399	400 - 449	450 - 499	500 - 539	540 - 599	600 - 699	700 - 799		
STADTVERBAND SAARBRÜCKEN	16						1	1	1	1	1														
dav.: Saarbrücken Stadt	3					1	1	2	1	1	1														
Saarbrücken Stadt	3					1		1																	
Saarbrücken Stadtverband I	6						1	1	1	1															
Saarbrücken Stadtverband II	4																								
KREIS MERZIG-WÄDERN	7							1		2	1	1													
dav.: Merzig	4							1		2	1														
Merzig	3							1																	
KREIS NEUNKIRCHEN	4											1	1												
dav.: Neunkirchen	3											1	1												
Neunkirchen	1																								
KREIS SAARLOUIS	12							1		3	3														
dav.: Saarlouis	6							1			2														
Saarlouis	1																								
Saarlouis	5									3	1														
SAAR-PFALZ-KREIS	6																								
dav.: Homburg	3																								
Homburg	3																								
KREIS ST. WENDEL	3																								
dav.: St. Wendel	1																								
St. Wendel	2																								
I N S G E S A M T	48						1	2	3	1	7	5	1	18	4	4	1								
Dagegen Vorjahr 1)	49				1			1	1	9	2	7	8	14	3	2	1								

1) Vorläufiges Ergebnis.



1.3. Klassen der Grund- und Hauptschulen nach Schüler - Frequenz - Gruppen in den Kreisen und Schulaufsichtsbezirken

Kreis / Schulaufsichts- bezirk	Klassen mit ..... Schülern																				Klassen														
	un- ter 10	10	11	12	13	14	15	16	17	18	19	20	20	21	22	23	24	25	26	27	28	29	30	31	32	33	34	35	36	37	38	39	40	40	Ins- gesamt
STADTVERBAND SAARBRÜCKEN	6	1	3	10	32	50	96	60	78	81	82	83	384	83	76	81	45	37	322	18	12	2	32	1											841
dav.: Saarbrücken Stadt	I	1	3	8	13	25	8	17	17	24	83	19	8	10	12	68	6	7	13	1			13	1											191
Saarbrücken Stadt	II	2	1	2	4	9	16	11	19	17	21	16	84	27	22	22	12	9	92	2	3	2	7											201	
Saarbrücken Stadtverb. I	2	1	5	13	20	39	26	26	24	20	19	115	26	12	24	9	11	82	4	1		5												243	
Saarbrücken Stadtverb. II	1	1	7	8	16	15	16	23	24	24	102	11	23	27	14	5	80	6	1			7												206	
KREIS MERZIG-WADERN																																		329	
dav.: Merzig	I	1	1	2	4	7	15	30	12	13	15	9	61	13	12	9	10	7	51	4	2	1	8											150	
Merzig	II	2	4	1	6	5	11	29	10	17	13	12	20	72	14	11	16	10	9	60	10	4	18											179	
KREIS NEUNKIRCHEN																																		386	
dav.: Neunkirchen	I	4	1	5	8	11	14	43	19	27	30	52	35	88	23	24	12	16	13	88	8	3	30											210	
Neunkirchen	II	1	1	4	8	4	11	28	11	14	15	21	14	75	14	16	11	12	8	61	6	5	11											176	
KREIS SAARLOUIS																																		606	
dav.: Saarlouis	I	1	1	4	4	7	8	25	15	19	21	18	92	21	29	9	15	7	81	14	11	4	31											230	
Saarlouis	II	1	3	1	2	8	9	23	12	14	18	26	18	88	13	13	12	10	10	58	8	2	10											380	
Saarlouis	III	4	2	1	2	4	3	11	23	13	11	21	14	20	79	20	14	15	11	74	8	3	15											396	
SAR-PPALZ-KREIS																																		414	
dav.: Homburg	I	1	1	2	3	12	31	19	8	14	24	22	87	31	10	12	8	5	66	2	3	1	6											190	
Homburg	II	1	2	3	1	4	23	22	24	24	25	15	12	100	18	16	19	8	4	65	2	1	3											224	
KREIS ST. WENDEL																																		307	
dav.: St. Wendel	I	2	5	5	9	12	33	10	17	16	10	9	62	3	9	13	15	4	44	8	3	2	14											155	
St. Wendel	II	3	1	3	2	5	10	21	15	16	14	15	11	71	10	17	9	3	6	45	4	3	12											152	
I N S G E S A M T	19	13	19	29	52	122	174	409	209	244	266	280	1259	263	247	218	163	124	1015	90	51	22	4	179	2									2883	
Dagegen Vorjahr 1)	19	12	14	26	72	124	159	407	213	250	274	240	1267	247	238	248	176	118	1027	90	35	32	19	14	190	3	1	1						2915	

1) Vorläufiges Ergebnis.

1.3.1. Grund- und Hauptschulen nach Kreisen, Schulaufsichtsbezirken und Schüler - Frequenz - Gruppen in den Klassenstufen I - 4

Kreis / Schulaufsichts- bezirk	un- ter 10	Klassen mit ..... Schülern																			Klassen														
		10	11	12	13	14	15	16	17	18	19	20	21	22	23	24	25	26	27	28	29	30	31	32	33	34	35	36	37	38	39	40	Ins- gesamt		
STADTVERBAND SAARBRÜCKEN dav.: Saarbrücken Stadt Saarbrücken Stadt Saarbrücken Stadtverb. I Saarbrücken Stadtverb. II	5	3	6	22	43	74	44	54	60	60	68	286	58	61	65	30	28	242	12	9	1														629
KREIS HERTZIG-WADERN dav.: Hertzig Hertzig	1	1	1	6	11	18	4	13	15	14	21	67	8	14	7	8	10	47	6	5	2													144	
KREIS NEUNKIRCHEN dav.: Neunkirchen Neunkirchen	2	1	2	2	9	14	9	13	12	15	14	63	21	17	17	7	8	70	1	3	1													154	
KREIS SARLOUIS dav.: Sarlouis Sarlouis	1	1	4	8	15	27	18	17	16	16	16	83	22	12	21	4	7	66	3	3	1													180	
KREIS HERTZIG-WADERN dav.: Hertzig Hertzig	1	1	1	6	8	15	13	11	17	15	17	73	7	18	20	11	3	59	2	1	3													151	
KREIS NEUNKIRCHEN dav.: Neunkirchen Neunkirchen	3	3	2	6	9	18	41	18	22	21	16	24	101	21	16	19	11	8	75	8	2													227	
KREIS SARLOUIS dav.: Sarlouis Sarlouis	1	1	2	2	4	7	16	10	7	9	6	7	39	11	10	8	6	5	40	4	1													100	
KREIS SARLOUIS dav.: Sarlouis Sarlouis	2	3	4	5	11	25	8	15	12	10	17	62	10	6	11	5	3	35	4	1														127	
KREIS SARLOUIS dav.: Sarlouis Sarlouis	4	1	3	5	7	5	25	14	17	20	40	32	123	33	31	17	18	16	115	7	9													279	
KREIS SARLOUIS dav.: Sarlouis Sarlouis	3	1	1	5	1	11	6	7	11	23	20	67	20	19	7	9	9	64	4	5	1													151	
KREIS SARLOUIS dav.: Sarlouis Sarlouis	1	1	2	5	2	4	14	8	10	9	17	12	56	13	12	10	9	7	51	3	4													128	
SAAR-PFALZ-KREIS dav.: Homburg Homburg	2	2	4	7	14	10	29	28	47	52	44	200	42	46	24	27	22	161	15	6	1													433	
SAAR-PFALZ-KREIS dav.: Homburg Homburg	1	1	3	2	6	5	17	8	11	13	14	60	15	26	5	13	5	64	7	5	1													154	
KREIS ST. WENDEL dav.: St. Wendel St. Wendel	2	2	1	3	7	18	10	9	14	24	12	69	11	9	9	5	5	39	4	4														131	
KREIS ST. WENDEL dav.: St. Wendel St. Wendel	1	2	1	3	1	6	12	11	8	20	14	18	71	16	11	10	9	12	58	4	1													148	
KREIS ST. WENDEL dav.: St. Wendel St. Wendel	2	2	5	28	28	67	37	23	27	26	28	141	36	23	23	14	8	104	1	1														314	
KREIS ST. WENDEL dav.: St. Wendel St. Wendel	1	2	1	2	8	9	20	15	7	12	16	66	24	8	7	7	5	51	1	1														138	
KREIS ST. WENDEL dav.: St. Wendel St. Wendel	2	2	1	3	20	19	47	22	16	15	10	12	75	12	15	16	7	3	53	1														176	
KREIS ST. WENDEL dav.: St. Wendel St. Wendel	1	2	4	7	12	17	42	16	23	24	19	17	99	12	16	12	11	3	54	8	4													209	
KREIS ST. WENDEL dav.: St. Wendel St. Wendel	1	2	2	5	9	9	27	6	13	14	9	8	50	2	8	7	9	2	28	5	1													113	
KREIS ST. WENDEL dav.: St. Wendel St. Wendel	1	2	2	2	3	8	15	10	10	10	9	49	10	8	5	2	1	26	3	3														96	
I N S G E S A M T	9	11	10	36	92	129	296	158	167	199	213	213	950	202	193	160	111	85	751	51	29													2091	
Dagegen Vorjahr 1)	13	9	12	19	52	95	121	308	151	179	204	200	218	952	176	172	168	121	72	709	45	14												2051	

1) Vorläufiges Ergebnis.

1.3.2. Grund- und Hauptschulen nach Kreisen, Schulaufsichtsbezirken und Schüler - Frequenz - Gruppen in den Klassenstufen 5 - 10

Kreis / Schulaufsichtsbezirk	Klassen mit ..... Schülern																				Klassen													
	un- ter 10	10	11	12	13	14	15	16	17	18	19	20	21	22	23	24	25	26	27	28	29	30	31	32	33	34	35	36	37	38	39	40	41	Ins- gesamt
STADTVERBAND SAARBRÜCKEN	1	1	1	1	3	11	7	22	16	24	21	22	15	90	25	15	16	15	9	80	6	3	1	10	1									212
dav.: Saarbrücker Stadt					2	3	2	7	4	4	2	3	3	16	11	5	1	2	2	21	2	2	1	2	1									47
Saarbrücker Stadt					1	5	5	12	8	5	6	6	2	21	6	5	5	5	4	22	1	1		2										47
Saarbrücker Stadtverb. I	1				1	1	1	1	2	5	6	9	7	32	4	3	5	4	16	1	1		2										63	
Saarbrücker Stadtverb. II														29	4	5	7	3	2	21	4		4										55	
KREIS MERZIG-WADERN														32	6	7	6	9	8	36	6	4	3	2	1	16							102	
dav.: Merzig					1	2	3	8	14	2	6	3	5	22	2	2	1	4	2	11	1	1	1	3									50	
dav.: Merzig					1	2		4	2	2	1	2	3	10	4	5	5	5	6	25	6	4	2	1	13								52	
KREIS NEUNKIRCHEN														40	4	9	6	10	5	34	7	2	3	2	14								107	
dav.: Neunkircher					2	2	2	4	2	6	4	8	1	21	3	5	5	7	4	24	4	1	3	2	10								59	
Neunkircher					2	3	2	7	14	3	4	6	4	2	19	1	4	1	3	10	3	1	1	4									48	
KREIS SAARLOUIS	3	1	3	3	4	10	24	11	16	11	16	11	9	59	12	10	12	9	9	52	15	10	5	3	1	34	1						173	
dav.: Saarlouis					1	1	1	3	8	7	8	6	7	4	32	6	3	4	2	17	7	6	3	2	18								76	
Saarlouis					1	1	1	2	5	2	5	4	2	6	19	2	4	3	5	19	4	2	2	6									49	
Saarlouis	2	1	1	1	1	2	5	11	2	3	1	2	2	8	4	3	5	2	2	16	4	2	2	1	1	10	1						48	
SAAR-PFALZ-KREIS	1	1	2	1	2	7	6	19	6	9	12	13	6	46	13	3	8	2	1	27	1	1	3	2	7								100	
dav.: Homburg					1	1	1	4	1	2	8	6	21	7	2	5	1	1	15	1	1	3	1	5									52	
Homburg	1	1	1	1	1	3	3	8	2	8	10	5	25	6	1	3	1	1	12	1	1	1	2	48								48		
KREIS ST. WENDEL	4	1	4		2	5	12	9	10	6	6	3	34	1	10	10	7	7	35	4	2	4	1	2	13								98	
dav.: St. Wendel					3	3	6	4	4	2	1	1	12	1	1	6	6	2	16	3	2	1	1	7									42	
St. Wendel	3	1	1		2	2	6	5	6	4	5	2	22		9	4	1	5	19	1	1	3	2	6									56	
I N S G E S A M T	10	2	9	11	15	31	45	113	51	77	67	67	47	309	61	54	58	52	39	264	39	22	18	11	4	94	2						792	
(Dagegen Vorjahr 1)	6	3	2	7	20	29	38	99	62	71	70	40	72	315	71	66	80	55	46	318	45	21	25	18	13	122	2	1	1				864	

1) Vorläufiges Ergebnis.

1.4. Schüler je Klasse der Grund- und Hauptschulen nach Klassenstufen in den Kreisen und Schulaufsichtsbezirken

K R E I S / S c h u l a u f s i c h t s - b e z i r k	K l a s s e n s t u f e										Insgesamt 1 - 10		
	1	2	3	4	1 - 4 zusammen	5	6	7	8	9		10	5 - 10 zusammen
STADTVERBAND SAARBRÜCKEN dav.: Saarbrücken Stadt II Saarbrücken Stadt Saarbrücken Stadtverband I 19,1 Saarbrücken Stadtverband II 19,7	19,4 19,0 20,0 19,1 19,7	19,8 20,6 19,5 18,8 20,5	19,8 20,6 20,1 19,6 19,2	19,6 19,8 20,3 19,2	19,7 20,0 19,9 19,1 19,7	19,9 22,2 20,8 15,9 21,6	20,8 20,1 22,3 18,6 22,5	20,4 22,3 20,1 20,3 19,1	19,2 13,1 20,8 18,1 19,3	18,6 18,9 18,7 18,1 18,9	19,3 15,5 27,0	19,7 19,8 20,4 18,6 20,4	19,7 19,5 20,6 19,0 19,4
KREIS MERZIG-WÄRDEN dav.: Merzig II Merzig	19,8 20,1 19,5	18,4 18,8 18,1	18,9 19,0 18,8	19,5 20,3 19,0	19,1 19,5 18,8	20,8 17,0 23,8	19,1 15,8 22,2	21,4 19,2 23,7	21,4 21,3 21,5	21,2 20,8 21,6	14,0 15,5 11,0	20,6 18,8 22,3	19,6 19,3 19,8
KREIS NEUNKIRCHEN dav.: Neunkirchen II Neunkirchen	20,1 20,6 19,4	21,0 21,7 20,2	19,6 19,6 19,6	20,0 19,5 20,6	20,1 20,3 20,0	22,0 24,5 19,0	19,6 21,4 17,8	19,3 20,6 17,4	20,4 22,0 18,7	19,4 19,9 18,8	15,0 14,0 16,0	20,0 21,4 18,3	20,1 20,6 19,5
KREIS SAARLOUIS dav.: Saarlouis II Saarlouis	19,7 20,3 18,8 19,8	20,2 20,2 19,4 21,1	19,5 20,0 18,6 19,8	19,6 20,3 18,9	19,7 20,2 19,1 19,8	19,8 20,2 20,0 18,8	20,6 22,7 18,0 20,6	21,4 19,9 23,5 21,8	20,4 18,9 22,8 20,3	20,4 19,7 21,0 20,9	21,0 22,6 23,0 11,0	20,5 20,4 20,8 20,3	20,0 20,3 19,6 19,9
SAAR-PPÄLZ-KREIS dav.: Homburg II Homburg	18,5 19,4 17,8	13,1 19,0 17,4	19,1 18,5 19,6	18,8 19,8 18,0	18,6 19,2 18,2	19,8 20,8 18,5	17,0 15,8 18,7	20,3 22,7 17,3	19,6 19,4 19,8	18,6 18,7 18,4	11,0 11,0	18,9 19,3 18,4	18,7 19,2 18,2
KREIS ST. WENDEL dav.: St. Wendel II St. Wendel	18,6 19,4 17,7	13,9 17,9 20,2	19,1 18,3 20,0	18,6 19,0 18,2	18,8 18,7 19,0	22,4 26,4 20,4	21,1 20,4 21,8	19,9 18,1 21,3	19,8 22,1 18,4	17,9 19,3 16,8	12,0 12,0	20,0 20,5 19,6	19,2 19,2 19,2
I N S G E S A M T	19,4	19,5	19,5	19,4	19,4	20,5	19,9	20,5	20,0	19,3	17,6	20,0	16,6
Dagegen Vorjahr 1)	19,4	19,6	19,5	18,6	19,3	22,8	19,3	21,0	20,7	19,6	19,3	20,6	19,7

1) Vorläufiges Ergebnis.

1.5. Klassen der Grund- und Hauptschulen nach Klassen - Frequenz - Gruppen ab Schuljahr 1975/76

S c h u l j a h r	Klassen	davon mit einer Schülerzahl								
		bis 20	21 - 25	26 - 30	31 - 35	36 - 40	41 - 45	46 - 50	51 und mehr	
A. Absolute Zahlen										
1975/76	4024	114	792	1671	1135	292	20			
1976/77	3926	126	813	1710	1015	245	9			
1977/78	3856	221	1017	1684	823	111				
1978/79	3739	366	1279	1416	627	51				
1979/80	3597	571	1431	1246	335	14				
1980/81	3458	768	1480	1013	190	7				
1981/82	3343	982	1491	757	112	1				
1982/83	3233	1197	1375	593	68					
1983/84	3118	1317	1217	518	66					
1984/85	3050	1442	1124	439	45					
1985/86	3072	1697	1091	279	5					
1986/87	2980	1681	1043	251	5					
1987/88	2925	1656	1028	237	4					
1988/89	2915	1693	1027	190	5					
1989/90	2883	1687	1015	179	2					
B. in %										
1975/76	100	2,8	19,7	41,5	28,2	7,3	0,5			
1976/77	100	3,2	20,7	43,8	25,9	6,2	0,2			
1977/78	100	5,7	26,4	43,7	21,3	2,9				
1978/79	100	9,8	34,2	37,9	16,8	1,4				
1979/80	100	15,9	39,8	34,6	9,3	0,4				
1980/81	100	22,2	42,8	29,3	5,5	0,2				
1981/82	100	29,4	44,6	22,6	3,4					
1982/83	100	37,0	42,5	18,3	2,1					
1983/84	100	42,2	39,0	16,6	2,1					
1984/85	100	47,3	36,9	14,4	1,5					
1985/86	100	55,2	35,5	9,1	0,2					
1986/87	100	56,4	35,0	8,4	0,2					
1987/88	100	56,6	35,1	8,1	0,1					
1988/89	100	58,1	35,2	6,5	0,2					
1989/90	100	58,5	35,2	6,2	0,1					

1.6. Deutsche und ausländische Schüler an Grund- und Hauptschulen nach Kreisen, Schulaufsichtsbezirken und Staatsangehörigkeit

Kreis / Schulaufsichts- bezirk	Schüler insgesamt	darunter: ausländische Schüler										Amerika	Asien	Afrika	Australien	ohne Angaben <sup>2)</sup>	
		zusammen		Europa							Türkei						Sonnige Länder <sup>1)</sup>
		absolut	in %	Griechen- land	Italien	Jugos- lawien	Portugal	Spanien									
STADTVERBAND SAARBRÜCKEN dav.: Saarbrücken Stadt I Saarbrücken Stadt II Saarbrücken Stadtverband I Saarbrücken Stadtverband II	16545 3809 4029 4608 4099	1861 433 537 642 249	11,2 11,4 13,3 13,9 6,1	7 3 3 3 1	705 179 265 194 67	22 11 9 2	5 4 1	3 3	715 93 154 367 101	143 52 46 35 10	83 31 33 11 8	169 59 22 29 59	8 4 1 1 2	1 1			
KREIS MERZIG-WADERN dav.: Merzig I Merzig II	6442 2892 3550	419 238 181	6,5 8,2 5,1	120 61 59	20 2 18	7 7 3	8 5 3	133 80 53	49 36 13	1 1	1 1	77 43 34	3 2 1	1 1			
KREIS NEUNKIRCHEN dav.: Neunkirchen I Neunkirchen II	7763 4132 3431	588 417 171	7,6 9,6 5,0	10 7 3	260 216 44	24 12 12	1 1	185 96 89	35 25 10	13 12 1	54 42 12	6 6	1				
KREIS SAARLOUIS dav.: Saarlouis I Saarlouis II Saarlouis III	12093 4662 3521 3910	1157 442 382 333	9,6 9,5 10,8 8,5	1 1 1	526 234 158 134	29 12 6 11	6 4 2	1 1	333 96 152 85	104 54 31 19	15 6 3 6	141 36 29 76	1 1	1			
SAAR-PFALZ-KREIS dav.: Homburg I Homburg II	7736 3651 4085	572 310 262	7,4 8,5 6,4	23 22 1	151 35 116	15 10 5	3 3	200 128 72	71 54 17	32 14 18	59 32 27	16 13 3	2 2				
KREIS ST. WENDEL dav.: St. Wendel I St. Wendel II	5694 2969 2925	174 107 67	3,0 3,6 2,3	1 1	26 21 5	15 9 6		70 39 31	25 12 13	3 3	30 21 9	3 3	1 1				
I N S G E S A M T Dagegen Vorjahr J)	56473 57350	4771 4576	8,4 8,0	42 42	1788 1900	125 95	19 22	15 18	1636 1602	427 272	147 124	530 455	36 41	6 5			

1) Darunter 122 Franzosen. - 2) Einschl. Staatenlose. - 3) Vorläufiges Ergebnis.



1.7.1. Grund- und Hauptschulen nach Schullaufsichtsbezirken, Schulstandorten und Klassenstufen

Schullaufsichts- bezirk	Klassenstufe 1-4										Klassenstufe 5-10										Insgesamt					
	1		2		3		4		1-4 zusammen		5		6		7		8		9		10		5-10 zusammen		Schüler je Klas- sen zus. weibl. zus.	Schü- ler je Klas- sen zus. weibl. zus.
	Sch.	Kl.	Sch.	Kl.	Sch.	Kl.	Sch.	Kl.	Sch.	Kl.	Sch.	Kl.	Sch.	Kl.	Sch.	Kl.	Sch.	Kl.	Sch.	Kl.	Sch.	Kl.	Sch.	Kl.		
Grundschulen	90	4	71	3	72	4	74	4	307	162	15	20,5														
Sbr.-Bruchwiese	59	3	65	3	51	2	59	3	234	138	11	21,3														
Sbr.-Eschberg	15	1	29	2	31	2	22	1	97	49	6	16,2														
Sbr.-Am Nonnberg	28	2	20	1	19	1	20	1	87	39	5	17,4														
Sbr.-Jägersfreude	49	2	40	2	51	2	43	2	183	81	8	22,9														
Sbr.-Kirchberg	99	5	100	4	105	5	87	4	391	174	18	21,7														
Sbr.-Rastpfuhl (Ganztagsschule)	54	2	54	2					100	47	4	27,0														
Sbr.-Rotenberg	30	2	26	1	32	2	34	2	121	52	7	17,4														
Sbr.-Rohlfalte	35	2	20	1	19	1	18	1	92	46	5	18,4														
Sbr.-Waltenbaum	34	2	31	2	34	2	29	2	128	77	8	16,0														
Sbr.-Düweiler-Varnschule	97	5	80	4	93	4	73	4	341	163	17	20,2														
Sbr.-Düweiler-Herrenschr	26	2	24	1	25	1	18	1	91	45	5	18,6														
Sbr.-Scheidt	34	2	25	1	33	2	40	2	131	52	7	18,9														
Zusammen	650	34	595	27	565	28	517	27	2317	1125	116	20,0														
Grund- und Hauptschulen	29	2	35	2	35	2	44	2	143	68	8	17,9														
Sbr.-Ostschule	43	2	63	4	50	2	52	2	208	99	10	20,8														
Sbr.-Rollenhof	59	3	58	3	53	2	42	2	211	109	10	21,1														
Sbr.-Düweiler	131	7	156	9	137	6	138	6	565	276	28	20,1														
Hauptschulen																										
Sbr.-Malstatt	781	41	741	36	702	34	655	33	2879	1401	144	20,0														
Sbr.-Rastpfuhl																										
Sbr.-Düweiler																										
Zusammen																										
I N S G E S A M T	781	41	741	36	702	34	655	33	2879	1401	144	20,0														
Datengrenze Vorjahr 1)	753	36	712	34	665	33	659	34	2789	1395	137	20,4														

1) Vorläufiges Ergebnis.  
Grundschule Kastbachtal zum Schuljahr 1989/90 aufgeführt.



1.7.2. Grund- und Hauptschulen nach Schulaufsichtsbezirken, Schulstandorten und Klassenstufen

Schulaufsichts- bezirk	Klassenstufe 1 - 4										Klassenstufe 5 - 10										Insgesamt					
	1		2		3		4		1-4 zusammen		5		6		7		8		9		10		5-10 zusammen		Schüler zus.	Klas- sen je Klas- se
	Sch.	Kl.	Sch.	Kl.	Sch.	Kl.	Sch.	Kl.	Sch.	Kl.	Sch.	Kl.	Sch.	Kl.	Sch.	Kl.	Sch.	Kl.	Sch.	Kl.	Sch.	Kl.	Sch.	Kl.		
Grundschulen																										
Sbr.-Deutschiern	53	3	48	3	52	3	54	3	207	57	12	17,3														
Sbr.-Füllengarten	41	2	48	2	46	2	38	2	173	86	8	21,6														
Sbr.-Hoh Wacht	46	2	41	2	50	2	55	3	192	94	9	21,3														
Sbr.-Folsterhöhe	44	2	34	3	41	2	37	2	176	106	9	19,6														
Sbr.-Am Ordensgut	55	3	57	3	39	2	38	2	189	87	10	18,9														
Sbr.-St.-Arnual	63	3	55	3	58	3	59	3	235	120	12	19,6														
Sbr.-Weyersberg	87	4	90	4	85	4	118	5	380	194	17	22,4														
Sbr.-Altenkessel	62	3	45	2	54	2	45	2	206	100	9	22,9														
Sbr.-Breb.-Fech., Hasenbergerschule.	19	1	23	1	22	1	31	2	95	47	5	19,0														
Sbr.-Breb.-Fech., Niedheck	43	2	34	2	32	2	30	2	129	61	7	18,4														
Sbr.-Bübingen	21	1	27	2	32	2	23	1	110	56	7	15,7														
Sbr.-Eschringen	7	1	14	X	8	1	14	X	43	24	2	21,5														
Sbr.-Gersweiler	46	2	59	3	46	2	48	2	199	105	9	22,1														
Sbr.-Scharfbrücke	17	1	16	1	21	1	24	1	78	41	4	19,5														
Sbr.-Bischmisheim	33	2	39	2	38	2	36	2	146	71	8	18,3														
Sbr.-Ensheim	41	2	33	2	31	2	30	2	135	65	8	16,9														
Z u s a m m e n	678	34	683	35	652	33	680	34	2693	1354	136	19,8														
Grund- und Hauptschulen																										
Sbr.-Güdingen	49	2	38	2	43	2	35	2	165	94	8	20,6														
Sbr.-Klarenthal	53	3	57	3	48	2	56	2	214	93	10	21,4														
Z u s a m m e n	102	5	95	5	91	4	91	4	379	187	18	21,1														
Hauptschulen																										
Sbr.-Dellengarten																										
Sbr.-St.-Arnual																										
Sbr.-Weyersberg																										
Z u s a m m e n																										
I N S G E S A M T	780	39	778	40	743	37	771	38	3072	1541	154	19,9														
Degegen Vorjahr 1)	771	40	756	37	762	38	665	36	2954	1488	151	19,6														

1) Vorläufiges Ergebnis.





1.7.5. Grund- und Hauptschulen nach Schulaufsichtsbezirken, Schulstandorten und Klassenstufen

Schulaufsichts- bezirk	Klassenstufe 5 - 10														Insgesamt			
	Klassenstufe 1 - 4																	
	Klassenstufe 5 - 10																	
	1	2	3	4	1-4 zusammen		5	6	7	8	9	10	5-10 zusammen		Schüler	Schüler		
Sch. Kl.	Sch. Kl.	Sch. Kl.	Sch. Kl.	Sch. Kl.	Sch. Kl.	Sch. Kl.	Sch. Kl.	Sch. Kl.	Sch. Kl.	Sch. Kl.	Sch. Kl.	Sch. Kl.	Sch. Kl.	weibl. zus.	weibl. zus.	Klas- sen je Klas- se	Klas- sen je Klas- se	
Grundschulen																		
-----																		
Herzig, Kreuzbergstr.	75	3	71	3	59	3	74	3	279	150	12	23,3	12	23,3	279	150	12	23,3
Herzig, Josefschule	33	2	37	2	37	2	30	2	137	55	8	17,1	8	17,1	163	66	10	16,3
Herzig, Ballern	22	1	18	1	22	1	13	1	75	40	4	18,8	4	18,8	75	40	4	18,8
Herzig, Bietzen	23	1	22	1	31	2	19	1	95	46	5	19,0	5	19,0	95	46	5	19,0
Herzig, Besseringen	28	2	32	2	28	2	21	1	109	43	7	15,6	7	15,6	109	43	7	15,6
Herzig, Schwemlingen	33	2	31	2	31	2	24	1	119	64	7	17,0	7	17,0	119	64	7	17,0
Hettlach	33	2	31	2	20	1	37	2	121	56	7	17,3	7	17,3	121	56	7	17,3
Hettlach-Orscholz	91	4	74	4	77	4	89	4	331	170	16	20,7	16	20,7	331	170	16	20,7
Hettlach-Saartölzbach	16	1	12	1	15	1	10	1	53	25	4	13,3	4	13,3	53	25	4	13,3
Perl	39	2	40	2	45	2	48	2	172	37	8	21,5	8	21,5	172	87	8	21,5
Perl-Besch	18	1	13	1	23	1	14	1	68	38	4	17,0	4	17,0	68	38	4	17,0
Zusammen	411	21	381	21	388	21	379	19	1559	774	82	19,0	82	19,0	1559	785	84	18,9
Grund- und Hauptschulen																		
-----																		
Herzig-Brödorf	42	2	45	2	42	2	41	2	170	86	8	21,3	8	21,3	170	86	8	21,3
Herzig-Hilbringen	49	2	64	3	64	3	46	2	223	114	10	22,3	10	22,3	223	114	10	22,3
Zusammen	91	4	109	5	106	5	87	4	393	200	18	21,8	18	21,8	393	200	18	21,8
HAUPTSCHULEN																		
-----																		
Herzig																		
Hettlach																		
Hettlach-Orscholz																		
Perl																		
Zusammen																		
I N S G E S A M T	502	25	490	26	494	26	466	23	1952	974	100	19,5	100	19,5	1952	1372	150	19,3
Dagegen Vorjahr 1)	486	27	402	26	469	23	417	22	1854	923	98	18,9	98	18,9	1854	1370	152	19,1

1) Vorläufiges Ergebnis. - 2) Ausgelagerte Klassen der Grund- u. Hauptschule Herzig-Brödorf.

1.7.6. Grund- und Hauptschulen nach Schulaufsichtsbezirken, Schulstandorten und Klassenstufen

Schulaufsichtsbezirk	Klassenstufe 1-4														Klassenstufe 5-10						Insgesamt																														
	1-4 zusammen														5-10 zusammen						Schüler	Klassen	Schüler	Klassen																											
	Sch.	Kl.	Sch.	Kl.	Sch.	Kl.	Sch.	Kl.	Sch.	Kl.	Sch.	Kl.	Sch.	Kl.	Sch.	Kl.	Sch.	Kl.	Sch.	Kl.																															
																									Schüler	Klassen	Schüler	Klassen	Schüler	Klassen	Schüler	Klassen	Schüler	Klassen	Schüler	Klassen															
zus. weibl.	zus. weibl.	zus. weibl.	zus. weibl.	zus. weibl.	zus. weibl.	zus. weibl.	zus. weibl.	zus. weibl.	zus. weibl.	zus. weibl.	zus. weibl.	zus. weibl.	zus. weibl.	zus. weibl.	zus. weibl.	zus. weibl.	zus. weibl.	zus. weibl.	zus. weibl.	zus. weibl.	zus. weibl.																														
Z u s a m m e n														41	2	53	3										94	42	5	18,8	2279	1117	123	19,5																	
Grund- und Hauptschulen																																																			
52	2	65	3	42	2	47	2	206	94	9	22,9																																								
52	2	65	3	42	2	47	2	206	94	9	22,9																																								
HAUPTSCHULEN																																																			
565	29	635	35	621	33	570	30	2391	1169	127	18,8	238	10	244	11	213	9	215	10	238	11	11	1	1159	566	52	22,3	3550	1735	179	19,8																				
638	36	621	33	592	30	492	27	2333	1174	126	18,5	267	11	268	12	218	10	259	11	260	12	30	2	1302	609	58	22,4	3635	1783	184	19,8																				
Z u s a m m e n																																																			

1) Vorläufiges Ergebnis.- 2) Ausgelagerte Klassen der Grund- u. Hauptschule Beckingen.

1.7.7. Grund- und Hauptschulen nach Schulaufsichtsbezirken, Schulstandorten und Klassenstufen

Schulaufsichts- bezirk	Klassenstufe 1 - 4										Klassenstufe 5 - 10										Insgesamt					
	1		2		3		4		1-4 zusammen		5		6		7		8		9		10		5-10 zusammen		Schüler zus. weibl.	Schüler zus. weibl.
	sch.	Kl.	Sch.	Kl.	Sch.	Kl.	Sch.	Kl.	Sch.	Kl.	Sch.	Kl.	Sch.	Kl.	Sch.	Kl.	Sch.	Kl.	Sch.	Kl.	Sch.	Kl.	Sch.	Kl.		
Grundschulen																										
Neunkirchen, Bachstr.	58	3	59	3	61	3	68	3	246	123	12	20,5														
Neunkirchen-Heinitz	15	1	10	1	10	1	14	1	49	26	4	12,3														
Neunkirchen-Kohlhof	17	1	22	1	19	1	30	2	88	45	5	17,6														
Neunkirchen-Scheib	38	2	46	2	43	2	56	3	183	98	9	20,3														
Neunkirchen-Wallesweiler	65	3	76	4	80	4	64	3	285	128	14	20,4														
Neunkirchen-Hangard	18	1	26	1	21	1	32	2	97	48	5	19,4														
Neunkirchen-Hunchies	6	1	6	X	3	1	8	X	23	16	2	11,5														
Neunkirchen-Hiebelskirchen	62	3	66	3	60	3	47	2	235	104	11	21,4														
Neunkirchen-Aa Stadtpark	83	4	73	3	53	3	59	3	268	131	13	20,6														
Neunkirchen-Furpach	34	2	39	2	37	2	35	2	145	68	8	18,1														
Ottweiler	49	2	53	3	48	2	62	3	221	112	11	20,1														
Ottweiler-Neunster	67	3	48	2	62	3	57	3	234	100	11	21,3														
Ottweiler-Fürth	17	1	22	1	23	1	19	1	81	34	4	20,3														
Ottweiler-Steinbach	17	1	14	1	10	1	14	1	55	24	4	13,8														
Spiesen-Elversberg, Pestalozzistr.	80	3	73	3	79	3	75	4	307	158	13	23,6														
Spiesen-Elversberg, Am Mittelberg	67	3	52	2	66	3	61	3	246	120	11	22,4														
Zusammen	693	34	685	32	686	35	699	36	2763	1335	137	20,2														
Grund- und Hauptschulen																										
Neunkirchen-Steinwald	22	1	25	1	14	1	33	2	94	50	5	18,8														
Neunkirchen-Hiebelskirchen	48	2	49	2	64	3	49	2	210	105	9	23,3														
Zusammen	70	3	74	3	78	4	82	4	304	155	14	21,7														
Hauptschulen																										
Neunkirchen-Hiebelskirchen																										
Ottweiler																										
Spiesen-Elversb., Im Großenbruch																										
Zusammen																										
Hauptschulen																										
Neunkirchen-Hiebelskirchen																										
Ottweiler																										
Spiesen-Elversb., Im Großenbruch																										
Zusammen																										
Insgesamt	763	37	759	35	764	39	781	40	3067	1490	151	20,3														
Dagegen Vorjahr 1)	761	36	753	38	778	41	704	34	3001	1417	149	20,1														

1) Vorläufiges Ergebnis.  
Hauptschule Neunkirchen zum Schuljahr 1989/90 aufgelöst

1.7.8. Grund- und Hauptschulen nach Schulaufsichtsbezirken, Schulstandorten und Klassenstufen

Schulaufsichts- bezirk	Klassenstufe 1-4										Klassenstufe 5-10										Insgesamt										
	1		2		3		4		1-4 zusammen		5		6		7		8		9				10		5-10 zusammen						
	Sch.	Kl.	Sch.	Kl.	Sch.	Kl.	Sch.	Kl.	Sch.	Kl.	Sch.	Kl.	Sch.	Kl.	Sch.	Kl.	Sch.	Kl.	Sch.	Kl.			Sch.	Kl.	Sch.	Kl.	Sch.	Kl.			
Grundschulen	87	4	75	3	91	4	66	3	319	153	14	22,8																			
Eppelborn	32	2	34	2	35	2	32	2	133	65	8	16,6																			
Eppelborn-Bubach-Cauesweiler	20	1	27	1	26	1	24	1	97	47	4	24,3																			
Eppelborn-Dirmingen	12	1	27	1	25	1	17	1	81	34	4	20,3																			
Eppelborn-Humes	35	2	38	2	38	2	39	2	150	81	8	18,8																			
Eppelborn-Wiesbach	23	1	27	1	28	2	29	2	113	61	7	16,1																			
Illingen-Hirzweiler-Welschbach	21	1	26	2	30	2	26	1	103	56	6	17,2																			
Illingen-Mustweiler	35	2	39	2	29	2	27	2	130	64	8	16,3																			
Illingen-Rüttigweiler	38	2	43	2	36	2	45	2	162	79	8	20,3																			
Illingen-Uchtellangen	55	3	41	2	51	2	52	2	197	89	9	21,9																			
Schiffweiler	20	1	10	1	22	1	17	1	69	37	4	17,3																			
Schiffweiler-Stemweiler	45	2	47	2	40	2	50	2	182	87	8	22,8																			
Schiffweiler-Landsweiler-Reden																															
Zusammen	495	22	435	22	452	23	424	21	1736	853	88	19,7	25	2	42	3															
Grund- und Hauptschulen																															
Illingen	58	3	41	2	45	2	48	2	192	92	9	21,3	14	1	19	1	32	2	41	2	41	2	147	68	8	18,4	339	160	17	19,9	
Merchweiler	55	3	62	3	61	3	73	3	251	123	12	20,9	24	1	26	2	22	1	26	1	23	1	121	55	6	20,2	372	178	18	20,7	
Merchweiler-Wemetsweiler	44	2	62	3	50	3	50	3	206	93	11	18,7	15	1	13	1	19	1	15	1	15	1	77	38	5	15,4	283	131	16	17,7	
Schiffweiler-Heiligenwald	39	2	46	2	40	2	44	2	169	67	8	21,1	15	1	18	1	13	1	31	2	36	2	113	52	7	16,1	282	119	15	18,8	
Zusammen	196	10	211	10	196	10	215	10	818	375	40	20,5	68	4	76	5	86	5	113	6	115	6	458	213	26	17,6	1276	588	66	19,3	
Hauptschulen																															
Eppelborn																															
Zusammen																															
INSGESAMT	621	32	646	32	648	33	639	31	2554	1223	128	20,0	171	9	214	12	139	8	168	9	169	9	877	398	48	18,3	3431	1626	176	19,5	
Dagegen Vorjahr 1)	626	32	656	33	634	31	600	32	2516	1215	128	19,7	259	13	181	10	176	9	177	9	238	25	1056	475	54	19,6	3572	1690	182	19,6	

1) Vorläufiges Ergebnis. - 2) Ausgelagerte Klassen der Grund- u. Hauptschule Illingen.

1.7.9. Grund- und Hauptschulen nach Schulaufsichtsbezirken, Schulstandorten und Klassenstufen

Schulaufsichts- bezirk	Klassenstufe 5-10										Insgesamt						
	Klassenstufe 1-4				Klassenstufe 5-10						Schüler		Klassen				
	1	2	3	4	5	6	7	8	9	10	5-10 zusammen		Schüler		Klassen		
Sch. Kl.	Sch. Kl.	Sch. Kl.	Sch. Kl.	Sch. Kl.	Sch. Kl.	Sch. Kl.	Sch. Kl.	Sch. Kl.	Sch. Kl.	Sch. Kl.	Sch. Kl.	Sch. Kl.	Sch. Kl.	Schüler zus. weibl.	Schüler zus. weibl.	Klassen zus.	Klassen zus.
<b>Grundschulen</b>																	
Lebach	71	3	65	3	59	3	124	12	21,8								
Lebach-Aschbach	39	2	47	2	194	94	9	21,6									
Lebach-Dörsdorf	17	1	18	1	13	1	68	36	4	17,0							
Lebach-Eidenborn	10	1	14	1	18	1	56	30	4	14,0							
Lebach-Gresaubach	19	1	20	1	33	2	27	1	99	44	5	19,8					
Lebach-Landsweiler	22	1	20	1	19	1	85	46	4	21,3							
Lebach-Steinbach	18	1	29	2	22	1	93	46	5	18,6							
Saarlouis-St.Ludwig	22	1	25	1	19	1	86	46	4	21,5							
Saarlouis-Vogelsang	63	3	48	2	47	2	227	99	11	20,6							
Saarlouis-Beamarais	15	1	32	2	34	2	102	41	6	17,0							
Saarlouis-Fraulautern	73	3	81	3	82	3	305	144	13	23,5							
Saarlouis-Neuforweiler	22	1	32	2	22	1	97	46	5	19,4							
Saarlouis-Isdorf	43	2	29	2	38	2	139	67	8	17,4							
Saarlouis-Roden	80	3	78	4	88	4	338	176	15	22,5							
Saarlouis-Stemrausch	42	2	56	3	59	3	216	108	11	19,6							
Saarwellingen-Gutenbergschule	61	3	70	3	69	3	266	134	12	22,2							
Saarwellingen-Bahnhofstr.	14	1	15	1	12	1	57	25	4	14,3							
Saarwellingen-Heisbach	37	2	16	1	22	1	109	51	6	18,2							
Saarwellingen-Schwarzenholz	35	2	35	2	33	2	125	57	7	17,9							
<b>Z u s a m m e n</b>	703	34	728	37	735	37	2923	1413	145	20,2							
<b>Grund- und Hauptschulen</b>																	
Lebach-Flüchlingsschule	21	2	11	1	12	1	58	24	4	14,5							
Lebach-Dillinger Str.	26	1	26	1	53	2	129	64	5	25,8							
<b>Z u s a m m e n</b>	47	3	39	1	65	3	187	88	9	20,8							
<b>Hauptschulen</b>																	
Lebach																	
Lebach-Thalexweiler																	
Saarlouis-Vogelsang																	
Saarlouis-Fraulautern																	
Saarlouis-Roden																	
Saarwellingen																	
<b>Z u s a m m e n</b>																	
INSGESAMT	750	37	767	38	800	40	3110	1501	154	20,2							
Dagegen Vorjahr 1)	792	40	803	40	777	38	3041	1503	153	19,9							

1) Vorläufiges Ergebnis.- 2) Ausgelagerte Klassen der Hauptschule Thalexweiler.



1.7.10. Grund- und Hauptschulen nach Schulaufsichtsbezirken, Schulstandorten und Klassenstufen

Schulaufsichtsbezirk	Klassenstufe 1-4										Klassenstufe 5-10										Insgesamt					
	1		2		3		4		1-4 zusammen		5		6		7		8		9		10		5-10 zusammen		Schüler zus. weibl. zus. Klasse	Schüler zus. weibl. zus. Klasse
	Sch.	Kl.	Sch.	Kl.	Sch.	Kl.	Sch.	Kl.	Sch.	Kl.	Sch.	Kl.	Sch.	Kl.	Sch.	Kl.	Sch.	Kl.	Sch.	Kl.	Sch.	Kl.	Sch.	Kl.		
Grundschulen																										
Dillingen-Pachten	38	2	42	2	40	2	48	2	168	67	8	21,0														
Dillingen-Merlingerstr.	37	3	36	2	34	2	36	2	143	68	9	15,9														
Dillingen-Ödlienschule	63	3	76	3	67	3	74	3	280	129	12	23,3														
Dillingen-Richard-Wagner-Str.	42	2	51	2	38	2	36	2	167	79	8	20,9														
Dillingen-Luisenstr. (AW)	13	1	14	1	11	1			38	14	3	12,7														
Halbach-Körprich	42	2	31	2	45	2	38	2	156	68	8	19,5														
Halbach-Piesbach	19	1	23	1	20	1	15	1	77	36	4	19,3														
Rehlingen-Frenersdorf	15	1	16	1	12	2	17	1	80	45	5	16,0														
Rehlingen-Gerfängen	21	1	19	1	18	1	19	1	77	36	4	19,3														
Rehlingen-Hemmersdorf	30	2	35	2	41	2	38	2	144	85	8	18,0														
Rehlingen-Siersburg	51	2	46	2	41	2	39	2	177	90	8	22,1														
Schmelz	28	2	37	2	36	2	34	2	135	60	8	16,9														
Schmelz-Niechebach	8	X	11	1	14	1	11	1	44	20	3	14,7														
Schmelz-Mütterdorf	57	3	59	3	46	3	47	2	209	101	11	19,0														
Schmelz-Liabach	37	2	38	2	33	2	39	2	147	62	8	18,4														
Zusammen	501	27	534	27	516	28	491	25	2042	960	107	19,1														
Grund- und Hauptschulen																										
Halbach	37	2	38	2	46	2	47	2	168	82	8	21,0														
Rehlingen	44	2	34	2	32	2	30	2	140	69	8	17,5														
Schmelz-Außen	40	2	33	2	39	2	43	2	155	87	8	19,4														
Zusammen	121	6	105	6	117	6	120	6	463	238	24	19,3														
Hauptschulen																										
Dillingen																										
Zusammen																										
INSGESAMT	622	33	639	33	633	34	611	31	2505	1198	131	19,1														
Dagegen Vorjahr 1)	632	33	644	34	614	31	552	31	2442	1162	129	18,9														

1) Vorläufiges Ergebnis. - 2) Ausgelagerte Klassen der Grund- u. Hauptschule Rehlingen. - 3) Ausgelagerte Klassen der Grund- u. Hauptschule Schmelz-Außen.

1.7.II. Grund- und Hauptschulen nach Schulaufsichtsbezirken, Schulstandorten und Klassenstufen

Schulaufsichtsbezirk	Klassenstufe 1-4										Klassenstufe 5-10					Insgesamt														
	1		2		3		4		1-4 zusammen		5		6		7		8		9		10		5-10 zusammen		Insgesamt					
	Sch.	Kl.	Sch.	Kl.	Sch.	Kl.	Sch.	Kl.	Sch.	Kl.	Sch.	Kl.	Sch.	Kl.	Sch.	Kl.	Sch.	Kl.	Sch.	Kl.	Sch.	Kl.	Sch.	Kl.	Sch.	Kl.	Sch.	Kl.		
----- Grundschulen																														
Schwalbach, Hauptstr.	74	3	51	2	64	3	55	3	244	125	11	22,2																		
Schwalbach, Am Howatt	32	2	18	1	43	2	33	2	126	59	7	18,0																		
Bous	61	3	62	3	62	3	79	4	264	135	13	20,3																		
Schwalbach-Eim	13	1	16	1	24	1	21	1	74	41	4	18,5																		
Schwalbach-Eim-Berlin	39	2	30	2	37	2	34	2	140	67	8	17,5	12 <sup>2)</sup>	17 <sup>2)</sup>																
Schwalbach-Hülzweiler	44	2	37	2	45	2	43	2	169	82	8	21,1	9 <sup>2)</sup>	10 <sup>2)</sup>	12 <sup>2)</sup>															
Endorf	74	3	64	3	75	3	47	3	260	130	12	21,7																		
Oberherrn	82	4	75	3	54	3	63	3	274	140	13	21,1																		
Oberherrn-Altforweiler	31	2	23	1	16	1	19	1	89	42	5	17,8																		
Oberherrn-Feisberg	17	1	12	1	9	1	9	1	47	27	4	11,8																		
Oberherrn-Berus	22	1	26	1	31	2	17	1	96	41	5	19,2																		
Wadgassen	42	2	40	2	41	2	43	2	166	74	8	20,8																		
Wadgassen-Werbeln	9	1	13	1	15	1	10	1	47	22	3	15,7																		
Wadgassen-Differten	51	2	48	2	46	2	48	2	193	92	8	24,1																		
Wadgassen-Hostenbach	45	2	51	2	42	2	38	2	176	76	8	22,0																		
Wadgassen-Schaffhausen	35	2	41	2	36	2	37	2	149	67	8	18,6																		
Wallerfangen	57	3	42	2	37	2	59	3	195	89	10	19,5																		
Wallerfangen-Kerlingen	28	2	16	1	36	2	18	1	98	53	6	16,3																		
Zusammen	756	38	665	31	713	36	673	36	2807	1362	141	19,9	21	2	27	2														
----- Grund- und Hauptschulen																														
Wallerfangen-Gisingen	34	2	31	2	39	2	25	1	129	60	7	18,4	47	2	45	2	37	2	41	2	53	2								
Zusammen	34	2	31	2	39	2	25	1	129	60	7	18,4	47	2	45	2	37	2	41	2	53	2								
----- Hauptschulen																														
Schwalbach																														
Bous																														
Endorf																														
Oberherrn																														
Wadgassen																														
Zusammen																														
I N S G E S A M T	790	40	696	33	752	38	698	37	2936	1422	148	19,8	169	9	206	10	196	9	162	8	230	11	1	974	430	48	20,3	1852	196	19,9
Dagegen (Vorjahr 1)	707	34	757	38	697	37	640	34	2801	1378	143	19,6	247	10	204	12	153	8	239	11	306	13	1	1173	537	55	21,3	3974	1915	20,1

1) Vorläufiges Ergebnis.- 2) Ausgelagerte Klassen der Hauptschule Schwalbach.

I.7.12. Grund- und Hauptschulen nach Schulaufsichtsbezirken, Schulstandorten und Klassenstufen

Schulaufsichts-	Klassenstufe 1-4												Klassenstufe 5-10										Insgesamt												
	Klassenstufe 1-4												Klassenstufe 5-10										Insgesamt												
	1		2		3		4		1-4 zusammen		5		6		7		8		9		10		5-10 zusammen		Insgesamt										
	Sch.	Kl.	Sch.	Kl.	Sch.	Kl.	Sch.	Kl.	Sch.	Kl.	Sch.	Kl.	Sch.	Kl.	Sch.	Kl.	Sch.	Kl.	Sch.	Kl.	Sch.	Kl.	Sch.	Kl.	Sch.	Kl.	Sch.	Kl.	Sch.	Kl.	Sch.	Kl.			
<b>Schulaufsichtsbezirk</b>																																			
<b>HOMBURG I</b>																																			
<b>Grundschulen</b>																																			
-----																																			
84	4	76	4	75	4	76	4	311	150	16	19,4																								
31	2	24	1	32	2	19	1	106	55	6	17,7																								
20	1	21	1	17	1	16	1	74	29	4	18,5																								
19	1	19	1	16	1	18	1	72	28	4	18,0																								
44	2	47	2	42	2	41	2	174	85	8	21,8																								
83	4	103	5	83	4	94	5	363	177	18	20,2																								
28	2	36	2	23	1	16	1	103	55	6	17,2																								
25	1	32	2	32	2	21	1	110	57	6	18,3																								
57	3	53	3	46	2	46	2	202	96	10	20,2																								
57	3	58	3	43	2	42	2	200	80	10	20,0																								
20	1	24	1	12	1	24	1	80	34	4	20,0																								
31	2	39	2	23	1	36	2	129	61	7	18,4																								
23	1	28	2	20	1	24	1	95	39	5	19,0																								
21	1	31	2	30	2	20	1	102	53	6	17,0																								
27	1	16	1	13	1	20	1	76	35	4	19,0																								
39	2	28	2	29	2	41	2	137	63	8	17,1																								
609	31	635	34	536	29	554	28	2334	1107	122	19,1																								
<b>Z u s a m m e n</b>																																			
-----																																			
<b>Grund- und Hauptschulen</b>																																			
-----																																			
29	2	41	2	34	2	33	2	139	66	8	17,4																								
42	2	44	2	39	2	47	2	172	83	8	21,5																								
71	4	87	4	73	4	80	4	311	149	16	19,4																								
<b>Z u s a m m e n</b>																																			
-----																																			
<b>Hauptschulen</b>																																			
-----																																			
92	10	20,4						204	92	10	20,4																								
129	14	21,7						304	129	14	21,7																								
132	15	19,7						296	132	15	19,7																								
353	39	20,6						804	353	39	20,6																								
<b>Z u s a m m e n</b>																																			
680	35	722	38	609	33	634	32	2645	1256	138	19,2																								
701	37	604	33	621	31	688	32	2514	1224	133	18,9																								
<b>I N S G E S A M T</b>																																			
<b>Dagegen Vorjahr 1)</b>																																			

1) Vorläufiges Ergebnis.



1.7.14. Grund- und Hauptschulen nach Schulaufsichtsbezirken, Schulstandorten und Klassenstufen

Schulaufsichts- bezirk	Klassenstufe 1-4										Klassenstufe 5-10										Insgesamt							
	1		2		3		4		1-4 zusammen		5		6		7		8		9		10		5-10 zusammen		Insgesamt			
	Sch.	Kl.	Sch.	Kl.	Sch.	Kl.	Sch.	Kl.	Sch.	Kl.	Sch.	Kl.	Sch.	Kl.	Sch.	Kl.	Sch.	Kl.	Sch.	Kl.	Sch.	Kl.	Sch.	Kl.	Sch.	Kl.	Sch.	Kl.
Grundschulen																												
-----																												
Marpingen	59	3	65	3	54	3	76	3	254	118	12	21,2																
Marpingen-Alsweiler	30	2	32	2	17	1	27	2	106	50	7	15,1																
Marpingen-Urexweiler	31	2	29	2	34	2	23	1	117	61	7	16,7																
St. Wendel-Bliesen	24	1	38	2	37	2	35	2	134	56	7	19,1																
St. Wendel-Niederlinxweiler	24	1	24	1	28	1	23	1	99	46	4	24,8																
St. Wendel-Oberlinxweiler	23	1	28	2	31	2	26	1	108	51	6	18,0																
St. Wendel-Winterbach	35	2	24	1	18	1	21	1	98	48	5	19,6																
St. Wendel-Urweiler	24	1	27	2	32	2	20	1	103	53	6	17,2																
Tholey	18	1	20	1	23	1	14	1	75	43	4	18,8																
Tholey-Hasborn-Dautweiler	25	1	29	2	27	2	26	2	107	59	7	15,3																
Tholey-Scheuern	32	2	28	2	35	2	30	2	125	64	8	15,6																
Tholey-Sotzweiler	24	1	20	1	15	1	22	1	81	38	4	20,3																
Zusammen	349	18	364	21	351	20	343	18	1407	687	77	18,3																
-----																												
Grund- und Hauptschulen																												
-----																												
St. Wendel-Pestalozzi Str.	51	2	39	2	38	2	37	2	165	89	8	20,6																
St. Wendel-Mik.-Obertreis-Schule	53	4	41	2	44	2	53	3	191	95	11	17,4																
St. Wendel-Niederkirchen	44	2	58	3	54	3	54	3	210	99	11	19,1																
Tholey-Theley	46	2	36	2	26	1	27	1	135	71	6	22,5																
Zusammen	194	10	174	9	162	8	171	9	701	354	36	19,5																
Hauptschulen																												
-----																												
Marpingen																												
Zusammen																												
I N S G E S A M T	543	28	538	30	513	28	514	27	2108	1041	113	18,7																
Dagegen Vorjahr 1)	538	29	510	29	503	26	473	25	2024	1020	109	18,6																

1) Vorläufiges Ergebnis.

1.7.15. Grund- und Hauptschulen nach Schulaufsichtsbezirken, Schulstandorten und Klassenstufen

Schulaufsichtsbezirk	Klassenstufe 1-4										Klassenstufe 5-10										Insgesamt							
	1		2		3		4		1-4 zusammen		5		6		7		8		9		10		5-10 zusammen		Schüler zus. weibl. zus. Klasse	Schüler zus. weibl. zus. Klasse		
	Sch. Kl.	Sch. Kl.	Sch. Kl.	Sch. Kl.	Sch. Kl.	Sch. Kl.	Sch. Kl.	Sch. Kl.	Sch. Kl.	Sch. Kl.	Sch. Kl.	Sch. Kl.	Sch. Kl.	Sch. Kl.	Sch. Kl.	Sch. Kl.	Sch. Kl.	Sch. Kl.	Sch. Kl.	Sch. Kl.	Sch. Kl.	Sch. Kl.	Sch. Kl.	Sch. Kl.			Sch. Kl.	
Grundschulen	65	3	64	3	67	3	70	3	266	129	12	22,2	22 <sup>2)</sup>	1 <sup>2)</sup>	20 <sup>2)</sup>	2 <sup>2)</sup>	42	23	2	21,0	266	139	12	22,2	190	97	10	19,0
Freisen	36	2	47	2	32	2	33	2	148	74	8	18,5									160	83	8	20,0	174	86	8	21,8
Haaborn-Furschweiler	39	2	42	2	38	2	41	2	160	83	8	20,0									174	86	8	21,8	135	76	8	16,9
Nohfelden-Götern	35	2	49	2	51	2	39	2	174	86	8	21,8									156	65	8	19,5	53	28	3	17,7
Nohfelden-Wolfersweiler	40	2	38	2	43	2	35	2	156	65	8	19,5									156	65	8	19,5	61	28	4	15,3
Honnweiler-Braunshausen	8	1	12	1	16	1	17	1	53	28	3	17,7									53	28	3	17,7	94	45	5	10,8
Honnweiler-Kastel	13	1	15	1	17	1	16	1	61	28	4	15,3									61	28	4	15,3	69	31	4	17,3
Honnweiler-Ötzenhausen	17	1	21	1	27	1	29	2	94	45	5	18,8									94	45	5	18,8	107	44	7	15,3
Honnweiler-Sitzraich	15	1	15	1	16	1	23	1	69	31	4	17,3									69	31	4	17,3	146	71	17	19,8
Oberthal-Steinberg-Deckenhardt	33	2	21	1	28	2	25	2	107	44	7	15,3									107	44	7	15,3	429	214	28	19,5
Zusammen	336	19	353	17	370	19	364	20	1423	689	75	19,0	22	1	20	1	42	23	2	21,0	1465	712	77	19,0	355	180	18	19,7
Grund- und Hauptschulen	29	2	42	2	36	2	34	2	141	71	8	17,6	38	2	47	2	214	109	10	21,4	355	180	18	19,7	257	103	14	18,4
Haaborn	22	1	32	2	22	1	18	1	94	35	5	18,8	24	1	34	2	163	68	9	18,1	257	103	14	18,4	337	146	17	19,8
Honnweiler-Prinstal	37	2	38	2	53	2	39	2	167	79	8	20,9	36	2	42	2	170	67	9	18,9	337	146	17	19,8	547	244	28	19,5
Oberthal	88	5	112	6	111	5	91	5	402	185	21	19,1	98	5	123	6	547	244	28	19,5	949	429	49	19,4	233	116	11	21,2
Zusammen	424	24	465	23	481	24	455	25	1825	874	96	19,0	31	2	41	2	1100	527	56	19,6	2925	1401	152	19,2	278	144	15	18,5
Hauptschulen	450	24	490	24	453	25	434	23	1827	909	96	19,0	84	4	119	5	1199	556	59	20,3	3026	1465	155	19,5	511	260	26	19,7
Freisen													53	2	78	3	278	144	15	18,5	278	144	15	18,5	511	260	26	19,7
Nohfelden-Türkischühle													84	4	119	5	511	260	26	19,7	511	260	26	19,7				
Zusammen													31	2	41	2	233	116	11	21,2	233	116	11	21,2				
I N S G E S A M T													53	2	78	3	278	144	15	18,5	278	144	15	18,5				
Dagegen Vorjahr 1)													282	12	260	12	1199	556	59	20,3	3026	1465	155	19,5				

1) Vorläufiges Ergebnis.-2) Ausgelagerte Klassen der Hauptschule Freisen.









1.8.4. Grund- und Hauptschulen nach Schulaufsichtsbezirken und Schulstandorten nach Schüler - Frequenz - Gruppen

Schulaufsichts- bezirk	Klassen mit ..... Schülern																				Klassen								
	un- ter 10	10	11	12	13	14	15	16	17	18	19	20	21	22	23	24	25	26	27	28	29	30	31	32	33	34	35	36	Ins- gesamt
SAARDOCKEN, STADTVERBAND II																													
Grundschulen																													
Friedrichthal																													
Friedrichthal-Bildstock																													
Heusweiler																													
Heusweiler-Eiweiler																													
Heusweiler-Kutzhof																													
Heusweiler-Salbach																													
Heusweiler-Wahlschied																													
Heusweiler-Wald																													
Kleinbittersdorf-Auersmacher																													
Kleinbittersdorf-Bliersansbac																													
Kleinbittersdorf-Rilch.-Hanw.																													
Kleinbittersdorf-Sitterswald																													
Quierschied																													
Quierschied-Fischbach																													
Quierschied-Göttehorn																													
Sulzbach-Mellinschule																													
Sulzbach-Altenwald																													
Sulzbach-Neuweiler																													
Zusammen	1	6	8	15	11	11	16	15	15	68	7	18	20	11	2	58	2	1											
Grund- und Hauptschulen																													
Kleinbittersdorf																													
Zusammen																													
Hauptschulen																													
Friedrichthal																													
Heusweiler																													
Quierschied																													
Sulzbach																													
Zusammen																													
INSGESAMT	1	7	8	16	15	15	23	24	24	102	11	23	27	14	5	80	6	1											
Dagegen Vorjahr 1)	1	4	11	20	12	19	20	14	23	88	22	18	20	9	15	84	7	4											

1) Vorläufiges Ergebnis.





1.8.7. Grund- und Hauptschulen nach Schulaufsichtsbezirken und Schulstandorten nach Schüler - Frequenz - Gruppen

Schulaufsichtsbezirk	Klassen mit ....., Schülern																				Klassen Ins- gesamt															
	un- ter 10	10	11	12	13	14	15	16	17	18	19	20	21	22	23	24	25	26	27	28		29	30	31	32	33	34	35	36	37	38	39	40			
Grundschulen																																				
Neunkirchen-Bachstr.						1	1	4	8	1	1	1	1	1	1																					
Neunkirchen-Heinitz	2					1	1	1	3	4	1	1	3	3	1	1																				
Neunkirchen-Kohlhof						1	1	1	1	1	1	1	1	1	1																					
Neunkirchen-Scheib						1	1	4	5	3	1	2	4	1	1																					
Neunkirchen-Wellesweiler						1	1	1	3	3	1	4	3	1	1																					
Neunkirchen-Hangard						1	1	1	1	1	1	1	1	1	1																					
Neunkirchen-Münchwie				1	1			2	3	4	3	2	1	1																						
Neunkirchen-Wiebelskirchen						1	2	1	3	7	3	1	2	1	2																					
Neunkirchen-Am Stadtpark						1	1	3	2	1	8	1	1	1	1																					
Neunkirchen-Purpach						1	1	1	1	1	2	7	2	1	1																					
Ottweiler						1	1	1	1	2	4	2	2	2	1																					
Ottweiler-Neunäster						1	1	1	1	1	1	1	2	1	1																					
Ottweiler-Rüth						1	1	1	2	4	1	1	2	2	2																					
Ottweiler-Steinbach	1					2	1	3	2	4	1	1	2	2	4																					
Spiesen-Elversberg, Pestalozzi						1	1	5	2	2	1	5	1	1	1																					
Spiesen-Elversberg, Am Mittelbe	3	1	1			4	1	10	65	18	17	6	6	7	54	3																				
Zusammen																																				
Grund- und Hauptschulen																																				
Neunkirchen-Steinwald						2	2	1	6	4	4	3	1	12	5																					
Neunkirchen-Wiebelskirchen						2	2	1	6	3	3	1	4	2	13	5																				
Zusammen																																				
Hauptschulen																																				
Neunkirchen-Wiebelskirchen						1	3	2	7	1	1	1	1	3																						
Ottweiler						1	1	3	5	2	2	2	2	6																						
Spiesen-Elversb., im Großenbr.						1	2	3	5	2	2	2	5	1																						
Zusammen																																				
INSGESAMT	3	1	1			7	3	15	88	23	24	12	16	13	88	8	6	3	2																	
Dagegen Vorjahr 1)	2	3		3	4	6	16	10	87	18	25	16	26	8	93	9	5	1	1																	

1) Vorläufiges Ergebnis.



1.8.9. Grund- und Hauptschulen nach Schulaufsichtsbezirken und Schulstandorten nach Schüler - Frequenz - Gruppen

Schulaufsichtsbezirk SAARLOUIS I	Klassen mit ..... Schülern																						Klassen Ins- gesamt
	un- ter 10	10	11	12	13	14	15	16	17	18	19	20	21	22	23	24	25	26	27	28	29	30	
	10	11	12	13	14	15	16	17	18	19	20	21	22	23	24	25	26	27	28	29	30	31	
Grundschulen																							
----- Lebach Lebach-Aschbach Lebach-Dörsdorf Lebach-Eidenborn Lebach-Gresaubach Lebach-Landsweiler Lebach-Steinbach Saarlouis-St.Ludwig Saarlouis-Vogelsang Saarlouis-Beamarais Saarlouis-Fraulautern Saarlouis-Neuforweiler Saarlouis-Lisdorf Saarlouis-Roden Saarlouis-Steinrausch Saarwellingen, Gutenbergschule Saarwellingen, Bahnhofstr. Saarwellingen-Keisbach Saarwellingen-Schwarzenholz Z u s a m m e n		1	1	1	2	1	1	1	1	1	2	2	2	2	2	2	2	3	2	2	2	2	12
----- Grund- und Hauptschulen ----- Lebach, Flüchtlingssschule Lebach, Dillingler Str. Z u s a m m e n	1																						36
Hauptschulen																							
----- Lebach Lebach-Thalexweiler Saarlouis-Vogelsang Saarlouis-Fraulautern Saarlouis-Roden Saarwellingen Z u s a m m e n	1	1	1	1	1	1	1	1	1	2	1	1	1	1	1	1	1	1	1	1	1	1	10
I N S G E S A M T Dagegen Vorjahr 1)	1	1	1	1	1	1	1	1	1	1	1	1	1	1	1	1	1	1	1	1	1	1	230
																							232

1) Vorläufiges Ergebnis.

1.8.10. Grund- und Hauptschulen nach Schulaufsichtsbezirken und Schulstandorten nach Schüler - Frequenz - Gruppen

Schulaufsichts- bezirk SAARLOUIS II	Klassen mit ..... Schülern																															Klassen In- gesamt					
	un- ter 10	10	11	12	13	14	15	16	17	18	19	20	21	22	23	24	25	26	27	28	29	30	31	32	33	34	35	36	37	38	39		40	36			
Grundschulen																																					
Dillingen-Pachten																																					
Dillingen, Kerlingerstr.																																					
Dillingen, Odilienschule																																					
Dillingen, Richard-Wagner-Str.																																					
Dillingen, Luisenstr.																																					
Malbach-Körprich																																					
Malbach-Piesbach																																					
Rehlingen-Freersdorf																																					
Rehlingen-Gröflangen																																					
Rehlingen-Hammersdorf																																					
Rehlingen-Siersburg																																					
Schmelz																																					
Schmelz-Michelbach																																					
Schmelz-Hittersdorf																																					
Schmelz-Limbach																																					
Zusammen	3	1	2	6	8	20	9	10	15	18	9	61	11	6	7	3	5	32	4																		
Grund- und Hauptschulen																																					
Malbach																																					
Rehlingen																																					
Schmelz-Außen																																					
Zusammen	2	1	3	4	2	6	6	21	1	6	3	6	5	21	2	1	3																				
Hauptschulen																																					
Dillingen																																					
Zusammen																																					
INSGESAMT	1	3	1	2	8	9	23	12	14	18	26	18	88	13	13	12	10	10	58	8	2																
Dagegen Vorjahr 1)	3	1	2	6	10	22	14	19	24	18	15	90	13	15	12	11	8	59	5	4																	

1) Vorläufiges Ergebnis.







## 1.8.13. Grund- und Hauptschulen nach Schulaufsichtsbezirken und Schulstandorten nach Schüler - Frequenz - Gruppen

Schulaufsichts-	Klassen mit ..... Schülern																				Klassen											
	un-	10	11	12	13	14	15	16	17	18	19	20	21	22	23	24	25	26	27	28		29	30	31	32	33	34	35	36	Ins-		
bezirk	10	11	12	13	14	15	16	17	18	19	20	21	22	23	24	25	26	27	28	29	30	31	32	33	34	35	36	gesamt				
HOMBURG II																																
Grundschulen																																
Blieskastel																																
Blieskastel-Lautzkirchen																																
Blieskastel-Altheim																																
Blieskastel-Ballweiler																																
Blieskastel-Bierbach																																
Blieskastel-Blickweiler																																
Blieskastel-Breitfurt																																
Blieskastel-Niederwürzbach																																
Gersheim-Bliesdalheim																																
Gersheim-Medelsheim																																
Gersheim-Reinheim																																
Mandelbachtal-Febelsh.-Witters																																
Mandelbachtal-Bliesneng.-Bolch																																
Mandelbachtal-Erweiler-Ehling																																
Mandelbachtal-Heckendalheim																																
Mandelbachtal-Grünsheim																																
St.Ingbert, Robert-Koch-Str.																																
St.Ingbert, Zur Rohell																																
St.Ingbert, Karl-Uhl-Str.																																
St.Ingbert, Rieckertstr.																																
St.Ingbert-Oberwürzbach																																
St.Ingbert-Rentrisch																																
St.Ingbert-Rohrbach																																
St.Ingbert, Hellenthal-Str.																																
St.Ingbert-Hasel																																
Zusammen																																
Grund- und Hauptschulen																																
Mandelbachtal-Omersheim																																
St.Ingbert																																
St.Ingbert-Rohrbach																																
Zusammen																																
Hauptschulen																																
Blieskastel																																
Gersheim																																
St.Ingbert																																
Zusammen																																
INSGESAMT																																
Dagegen Vorjahr 1)																																

1) Vorläufiges Ergebnis.

1.8.14. Grund- und Hauptschulen nach Schulaufsichtsbezirken und Schulstandorten nach Schüler - Frequenz - Gruppen

Schulaufsichts- bezirk ST. WENDEL I	Klassen mit ..... Schülern																										Klassen Ins- gesamt	
	un- ter 10	11	12	13	14	15	16	17	18	19	20	21	22	23	24	25	26	27	28	29	30	31	32	33	34	35		36
	10	11	12	13	14	15	16	17	18	19	20	21	22	23	24	25	26	27	28	29	30	31	32	33	34	35		36
Grundschulen																												
Marpingen					1	2	3	3	1	1	1	1	2	1	1							2						
Marpingen-Alsweiler																												
Marpingen-Urexweiler																												
St.Wendel-Bliesen					1	1	1	1	1	1	1	1	1	1	1	1	1											
St.Wendel-Oberlinxweiler																												
St.Wendel-Niederlinxweiler																												
St.Wendel-Winterbach																												
St.Wendel-Urweiler																												
Tholey																												
Tholey-Hasborn-Dautweiler																												
Tholey-Scheuern																												
Tholey-Sozweiler																												
Z u s a m m e n	2	5	8	9	24	6	9	9	2	5	31	2	3	5	7	1	18	3	1	4								
Grund- und Hauptschulen																												
St.Wendel-Pestalozzi-Str.					1	1	1	1	1	5	2	9	1	1	2	2	6	1										
St.Wendel-Mik.-Obertreis-Schul	2	2			2	6	1	3	2	1	7		4	1	2	5					1							
St.Wendel-Niederkirchen						1	2	4	3	1	11		2	2	2	4												
Tholey-Theley										2	2		2	1	4	7	4	2										
Z u s a m m e n	2	2	1	3	8	3	8	6	8	4	29	1	6	5	8	2	22	5	3	1	10							
Hauptschulen																												
Marpingen																												
Z u s a m m e n																												
I H S G E S A M T	2	5	5	9	12	33	10	17	16	10	9	62	3	9	13	15	4	44	8	3	2	1	14					
Dagegen Vorjahr 1)	2		2	10	12	24	18	13	15	15	10	71	5	7	18	6	4	40	10	4	2	2	16					

1) Vorläufiges Ergebnis.



# Statistisches Amt des Saarlandes

## VIERTELJAHRESHEFT

Die amtliche Statistik ist nicht nur eine der wesentlichen Informationsquellen für Parlamente und öffentliche Verwaltung, darüber hinaus werden in immer stärkerem Maße von Seiten der Öffentlichkeit, von Wirtschaft und Wissenschaft differenzierte Anforderungen an die statistischen Informationen gestellt. Aktualität und Problemorientierung des statistischen Datenmaterials sind weitere Bedürfnisse, die es zu erfüllen gilt.

## STATISTISCHE NACHRICHTEN

In Aufsätzen, Darstellungen von Zeitreihen und statistischen Erhebungsverfahren werden informative Beiträge zu problemorientierten Fragenkomplexen angeboten. Über die reine Ergebnisdarstellung statistischer Erhebungen hinaus werden Struktur und Entwicklungen mit deren Besonderheiten und Ursachen aufgezeigt.

Brauchen Sie Zahlen für einen umfangreichen Überblick über wichtige Bevölkerungs- und Wirtschaftsdaten des Saarlandes?

Der "Zahlenspiegel" informiert Sie!

**240**  
**MERKMALE**

Entwicklung der Preise

Arbeitsmarkt

Wanderungsbilanz

Steuern

Beschäftigte

Umsätze

Löhne und Gehälter

Ausfuhr und Einfuhr

Verkehrswesen

Produktionszahlen

Betriebe

Kreditvolumen

Auftragseingänge

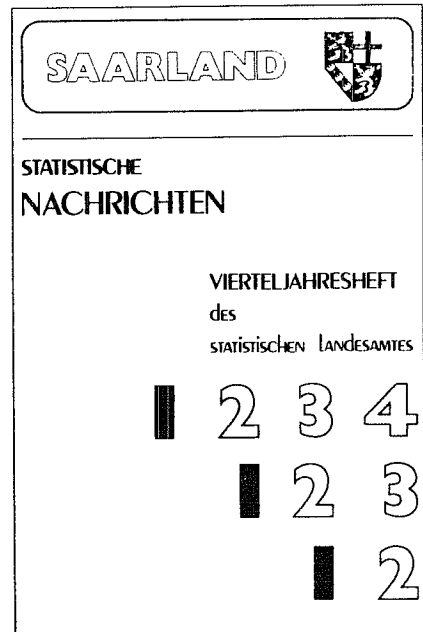

Wenn Sie außerdem noch wissen wollen, wie die Saarländer im Bundesdurchschnitt abschneiden, eine auf 50 Merkmale gestraffte Tabelle mit **BUNDESZAHLEN** gibt Ihnen Auskunft.

Die wichtigsten und interessantesten Eckdaten statistischer Erhebungen erhalten Sie vorweg aus den **Statistischen Kurzinformationen**. Außerdem: Diese Meldung zeigt an, daß in Kürze das gesamte Zahlenmaterial dieser Erhebung zur Verfügung steht. Wenn Sie also mehr darüber wissen wollen, fordern Sie unseren umfangreicheren Statistischen Bericht dazu an.

Bilden Sie sich mit unseren **STATISTISCHEN NACHRICHTEN** Ihr eigenes Urteil über Stand und Verlauf unserer Wirtschaft. Unsere **VIERTELJAHRESHEFTE** bieten Ihnen die Möglichkeit dazu.

Bezugspreis: Einzelheft 3,00 DM, Jahresabonnement 10,00 DM, Bestellungen: Statistisches Amt des Saarlandes, Tel.: 0681/505-927

2.1. Schulen für behinderte insgesamt nach Schülern, Klassen und Klassen - Frequenz - Gruppen in den Kreisen

Schulen für Behinderte	Schüler												Klassen				
	in den Schulbesuchsjahren												Zusammen	davon weiblich	Zusammen	Schüler je Klasse	
	1	2	3	4	5	6	7	8	9	10	11	12 und mehr					
STADTVERBAND SAARBRÜCKEN	6	26	35	50	59	67	84	95	87	17				526	208	49	10,7
Schulen für Lernbehinderte	17	7	12	3	8	10	11	10	11	8	12	25		134	58	25	5,4
Schulen für Geistigbehinderte	38	39	35	38	15	26	18	21	19	7	3	8		267	100	35	7,6
Schulen für sonstige Behinderungsarten	61	72	82	91	82	103	113	126	117	32	15	33		927	366	109	8,5
Zusammen																	
KREIS MERZIG-WÄLDERN	1	6	10	15	19	20	24	19	30					144	58	15	9,6
Schulen für Lernbehinderte		2	6	1	3	3	4	2	3	4	3	6		37	16	8	4,6
Schulen für Geistigbehinderte														—	—	—	—
Schulen für sonstige Behinderungsarten	1	8	16	16	22	23	28	21	33	4	3	6		181	74	23	7,9
Zusammen																	
KREIS NEUNIRCHEN	6	8	9	16	21	40	36	25	46	5				212	91	20	10,6
Schulen für Lernbehinderte	5	5	4	4	9	2	13	13	5	9	9	23		101	39	19	5,1
Schulen für Geistigbehinderte	3	3	11	15	11	12	9	7	10	3	1	1		86	13	12	7,2
Schulen für sonstige Behinderungsarten	14	16	24	35	41	54	58	45	61	17	10	23		399	143	51	7,8
Zusammen																	
KREIS SAARLOUIS	2	7	22	24	37	41	43	65	79	8	1			329	128	36	9,1
Schulen für Lernbehinderte	1	11	7	9	5	7	3	5	6	8	14	32		108	49	22	4,9
Schulen für Geistigbehinderte	17	7	23	24	20	19	15	20	24	9	3	1		182	69	31	5,9
Schulen für sonstige Behinderungsarten	20	25	52	57	62	67	61	90	109	25	18	33		619	246	89	7,0
Zusammen																	
SAAR-PAULZ-KREIS	4	11	13	20	19	23	24	26	28	1				165	76	16	13,3
Schulen für Lernbehinderte	8	4	3	9	7	11	7	6	9	6	5	14		85	27	13	5,5
Schulen für Geistigbehinderte	8	11	7	8	5	17	11	12	13	5	2	3		102	34	14	7,3
Schulen für sonstige Behinderungsarten	12	26	23	37	31	51	42	44	50	12	7	17		352	137	43	8,2
Zusammen																	
KREIS ST. WENDEL	2	5	5	12	13	10	20	25	17	4				113	46	11	10,3
Schulen für Lernbehinderte		1	3	1	3	3	1	1	5	1	2	2		22	5	5	4,4
Schulen für Geistigbehinderte				6	3	11	8	10	20	3				65	10	9	7,2
Schulen für sonstige Behinderungsarten	2	6	12	19	19	24	29	35	42	8	2	2		200	61	25	8,0
Zusammen																	
INSGESAMT	110	153	209	266	257	322	331	361	412	98	55	114		2678	1027	340	7,9
Dagegen Vorjahr 1)	84	171	197	248	281	329	334	421	419	110	68	135		2797	1039	350	8,0

1) Vorläufiges Ergebnis.

2.1.1. Schulen für Lernbehinderte nach Schülern, Klassen und Klassen - Frequenz in den Kreisen im Schuljahr 1989/90

Schulen für Lernbehinderte	Schüler												Klassen			
	in den Schulbesuchsjahren												Zusammen	davon weiblich	Zusammen	Schüler je Klasse
	1	2	3	4	5	6	7	8	9	10	11	12 und mehr				
STÄDTVERBAND SAARBRÜCKEN Saarbrücken-Kirchbergstr. Saarbrücken-Altenkessel Saarbrücken-Dudweiler Saarbrücken-von der Heydt Friedrichsthal-Bildstock Wölklingen-Geislauren Zusammen	1	3	9	6	9	11	18	23	26	7			113	45	10	11,3
KREIS WERZIG-WÄDERN Losheim-Niederröschheim Herzig Wädern-Noswendel Zusammen	1	1	3	6	3	3	5	4	11				37	19	4	9,3
KREIS NEUNKIRCHEN Illingen Neunkirchen Zusammen	5	7	4	13	17	31	29	14	35	3			158	70	14	10,0
KREIS SAARLOUIS Lebach Saarlouis, Anne-Frank-Schule Saarlouis Saarwellingen Schwalbach Wadgassen-Schafthausen Zusammen	6	8	9	16	21	40	36	25	46	5			212	91	20	9,3
KREIS SAARLOUIS Lebach Saarlouis, Anne-Frank-Schule Saarlouis Saarwellingen Schwalbach Wadgassen-Schafthausen Zusammen	1	1	4	7	12	9	13	22	33	3			107	43	11	10,0
SAAR-PFALZ-KREIS Blieskastel Homburg St. Ingbert Zusammen	2	7	22	24	37	41	43	65	79	8	1	1	329	128	36	9,1
KREIS ST. VENDEL Nonweiler St. Wendel Zusammen	17	53	94	137	168	201	231	255	287	35			1489	607	147	10,0
I N S G E S A M T Dagegen Vorjahr 1)	29	53	107	155	175	216	229	301	317	36	2		1620	631	160	10,1

1) Vorläufiges Ergebnis.



2.1.2. Schulen für Geistigbehinderte nach Schulstandorten, Schülern, Klassen und Klassen - Frequenz - Gruppen in den Kreisen

Schulen für Geistigbehinderte	Schüler												Klassen			
	in den Schulbesuchsjahren												Zusammen	davon weiblich	Zusammen	Schüler je Klasse
	1	2	3	4	5	6	7	8	9	10	11	12 und mehr				
STÄDTVERBAND SAARBRÜCKEN	7	3	6	2	5	6	3	5	3	5	6	12	63	33	12	5,3
Saarbrücken, Moselstr.	2	1	2	3	2	2	3	3	2	1	2	5	25	11	5	5,0
Saarbrücken-Duckweiler	2	1	3	2	2	2	2	2	2	2	2	4	18	8	3	6,0
Kleinblittersdorf	6	1	1	1	1	2	3	2	4	2	2	4	28	6	5	5,6
Wölklingen-Ludweiler	17	7	12	3	8	10	11	10	11	8	12	25	134	58	25	5,4
Zusammen																
KREIS HERZIG-WADERN																
Herzig-Merchingen		2	1	1	3	1	1	2	1	3	1	3	17	6	4	4,3
Weiskirchen-Weierweiler		2	5	1	2	2	3	2	2	1	2	3	20	10	4	5,0
Zusammen		2	6	1	3	3	4	2	3	4	3	6	37	16	8	4,6
KREIS NEUNKIRCHEN																
Eppelborn-Dittringen	3	4	2	2	3	2	5	4	2	1	1	3	32	15	6	5,3
Neunkirchen	2	1	1	2	3	2	5	5	2	5	5	9	39	9	6	6,5
Ottweiler-Mainweiler	5	1	1	3	3	3	3	4	1	3	3	11	30	15	7	4,3
Zusammen		5	4	4	9	2	13	13	5	9	9	23	101	39	19	5,3
KREIS SAARLOUIS																
Dillingen	1	4	3	6	2	1	3	4	1	3	7	17	48	19	10	4,8
Saarwellingen	1	7	4	3	3	6	3	1	5	5	7	15	60	30	12	5,0
Zusammen		11	7	9	5	7	3	5	6	8	14	32	108	49	22	4,9
SAAR-PPALZ-KREIS																
Gertsheim-Waisheim	2	2	3	4	4	6	3	2	3	2	3	7	34	10	5	6,8
Rosburg	2	2	3	1	1	3	4	2	2	1	1	3	21	9	4	5,3
St. Ingbert	2	2	4	4	2	2	4	2	4	3	2	4	30	8	4	7,5
Zusammen	4	4	3	9	7	11	7	6	9	6	5	14	85	27	13	6,5
KREIS ST. WENDEL																
Namborn-Baltersweiler	27	30	35	27	35	36	39	36	39	36	45	102	487	194	92	5,3
Zusammen	18	38	20	33	33	39	32	39	41	46	51	120	510	205	91	5,6
J N S G E S A M T																
Dagegen Vorjahr I)																

1) Vorläufiges Ergebnis.

2.1.3. Schulen für sonstige Behinderungsarten nach Schulstandorten, Schülern, Klassen und Klassen - Frequenz - Gruppen in den Kreisen

Schulen für sonstige Behinderungsarten	Schüler												Klassen						
	in den Schulbesuchsjahren												Zusammen	davon weiblich	Zusammen	Schüler je Klasse			
	1	2	3	4	5	6	7	8	9	10	11	12 und mehr							
<b>STADTVERBAND SAARBRÜCKEN</b>																			
Saarbrücken/Püttlingen, Körperbehinderte	14	11	13	12	6	11	5	13	11	1	2	8	107	49	15	7,1			
Sbr.-Altenkessel, Waldorfsch.f. Erziehungsh.	7	9	9	6	1	3	4	4	2	1	1	4	46	14	4	11,5			
Püttlingen, Schwerhörige	5	9	5	5	4	4	7	4	5	5	1	7	49	17	7	7,0			
Riegeisberg, Sprachbehinderte	12	10	8	15	8	8	2	1	1	1	1	1	65	20	9	7,2			
<b>Zusammen</b>	<b>38</b>	<b>39</b>	<b>35</b>	<b>38</b>	<b>15</b>	<b>26</b>	<b>18</b>	<b>21</b>	<b>19</b>	<b>7</b>	<b>3</b>	<b>8</b>	<b>267</b>	<b>100</b>	<b>35</b>	<b>7,6</b>			
<b>KREIS NEUNKIRCHEN</b>																			
Neunkirchen, Erziehungshilfe	3	3	11	16	11	12	9	7	10	3	1	1	86	13	12	7,2			
<b>Zusammen</b>	<b>3</b>	<b>3</b>	<b>11</b>	<b>16</b>	<b>11</b>	<b>12</b>	<b>9</b>	<b>7</b>	<b>10</b>	<b>3</b>	<b>1</b>	<b>1</b>	<b>86</b>	<b>13</b>	<b>12</b>	<b>7,2</b>			
<b>KREIS SAARLQUIS</b>																			
Lebach, Blinde/Schbehinderte	8	4	3	5	6	3	3	11	7	2	3	1	56	24	11	5,1			
Lebach, Gehörlose	6	6	6	5	6	8	1	4	6	5	5	18	47	18	9	5,2			
Wallerfangen, Erziehungshilfe	3	3	14	14	8	8	11	5	11	2	2	27	79	27	11	7,2			
<b>Zusammen</b>	<b>17</b>	<b>7</b>	<b>23</b>	<b>24</b>	<b>20</b>	<b>19</b>	<b>15</b>	<b>20</b>	<b>24</b>	<b>9</b>	<b>3</b>	<b>1</b>	<b>182</b>	<b>69</b>	<b>31</b>	<b>5,9</b>			
<b>SAAR-PPALZ-KREIS</b>																			
Homburg, Körperbehinderte	8	11	7	8	5	17	11	12	13	5	2	3	102	34	14	7,3			
<b>Zusammen</b>	<b>8</b>	<b>11</b>	<b>7</b>	<b>8</b>	<b>5</b>	<b>17</b>	<b>11</b>	<b>12</b>	<b>13</b>	<b>5</b>	<b>2</b>	<b>3</b>	<b>102</b>	<b>34</b>	<b>14</b>	<b>7,3</b>			
<b>KREIS ST. WENDEL</b>																			
St. Wendel, Erziehungshilfe			4	6	3	11	8	10	20	3	3		65	10	9	7,2			
<b>Zusammen</b>			<b>4</b>	<b>6</b>	<b>3</b>	<b>11</b>	<b>8</b>	<b>10</b>	<b>20</b>	<b>3</b>	<b>3</b>		<b>65</b>	<b>10</b>	<b>9</b>	<b>7,2</b>			
<b>I N S G E S A M T</b>	<b>66</b>	<b>60</b>	<b>80</b>	<b>92</b>	<b>54</b>	<b>85</b>	<b>61</b>	<b>70</b>	<b>86</b>	<b>27</b>	<b>9</b>	<b>12</b>	<b>702</b>	<b>226</b>	<b>101</b>	<b>7,0</b>			
Dagegen Vorjahr 1)	37	80	70	60	73	74	73	81	61	28	15	15	667	203	99	6,7			

1) Vorläufiges Ergebnis.

2.2. Deutsche und ausländische Schüler an Schulen für Behinderte nach Staatsangehörigkeit in den Kreisen

Schulen für Behinderte	Schüler insgesamt	darunter: ausländische Schüler											ohne Angaben(2)						
		zusammen		Europa										Amerika	Asien	Afrika	Australien		
		absolut	in %	Griechenland	Italien	Jugoslawien	Portugal	Spanien	Türkei	Sonstige Länder 1)									
<b>STADTVERBAND SAARBRÜCKEN</b>																			
Schulen für Lernbehinderte	526	73	13,9		25	2													
Schulen für Geistigbehinderte	134	14	10,4		4														
Schulen für sonstige Behinderungsarten	267	23	8,6		7														
<b>Z u s a m m e n</b>	<b>927</b>	<b>110</b>	<b>11,9</b>		<b>36</b>	<b>2</b>													
<b>KREIS HERTZIG-WIDERN</b>																			
Schulen für Lernbehinderte	144	5	3,5		2	1													
Schulen für Geistigbehinderte	37	1	2,7																
Schulen für sonstige Behinderungsarten	—	—	—																
<b>Z u s a m m e n</b>	<b>181</b>	<b>6</b>	<b>3,3</b>		<b>2</b>	<b>1</b>													
<b>KREIS NEUNKIRCHEN</b>																			
Schulen für Lernbehinderte	212	15	7,1		7	2													
Schulen für Geistigbehinderte	101	9	8,9	1	2	1													
Schulen für sonstige Behinderungsarten	86	4	4,7		1														
<b>Z u s a m m e n</b>	<b>399</b>	<b>28</b>	<b>7,0</b>		<b>10</b>	<b>3</b>													
<b>KREIS SAARLOUIS</b>																			
Schulen für Lernbehinderte	329	46	14,0		22														
Schulen für Geistigbehinderte	108	11	10,2		7														
Schulen für sonstige Behinderungsarten	182	11	6,0		2														
<b>Z u s a m m e n</b>	<b>619</b>	<b>68</b>	<b>11,0</b>		<b>31</b>														
<b>SAAR-PFALZ-KREIS</b>																			
Schulen für Lernbehinderte	165	17	10,3	1	10														
Schulen für Geistigbehinderte	85	2	2,4																
Schulen für sonstige Behinderungsarten	102	6	5,9		1														
<b>Z u s a m m e n</b>	<b>352</b>	<b>25</b>	<b>7,1</b>		<b>11</b>														
<b>KREIS ST. WENDEL</b>																			
Schulen für Lernbehinderte	113	2	1,8																
Schulen für Geistigbehinderte	22	2	9,1																
Schulen für sonstige Behinderungsarten	65	3	4,6		2	1													
<b>Z u s a m m e n</b>	<b>200</b>	<b>7</b>	<b>3,5</b>		<b>2</b>	<b>1</b>													
<b>I N S G E S A M T</b>	<b>2678</b>	<b>244</b>	<b>9,1</b>	<b>2</b>	<b>92</b>	<b>7</b>													
Dagegen Vorjahr 3)	<b>2797</b>	<b>266</b>	<b>9,5</b>	<b>2</b>	<b>118</b>	<b>6</b>													

1) Darunter 6 Franzosen.-2) Einschl. staatenlose.-3) Vorläufiges Ergebnis.

2.2.1. Deutsche und ausländische Schüler an Schulen für Lernbehinderte nach Schulstandorten und Staatsangehörigkeit in den Kreisen

Schulen für Lernbehinderte	Schüler insgesamt	darunter: ausländische Schüler										Amerika	Asien	Afrika	Australien	ohne Angaben <sup>2)</sup>	
		zusammen		Europa							Türkei						Sonstige Länder <sup>1)</sup>
		absolut	in %	Griechen- land	Italien	Jugos- lawien	Portugal	Spanien									
<b>STADTVERBAND SAARBRÜCKEN</b>	113	14	12,4		7	2					3	2					
Saarbrücken-Kirchbergstr.	50	12	24,0		3						8	1					
Saarbrücken-Altenkessel	78	10	12,8		2						7			1			
Saarbrücken-Dudweiler	46	2	4,3		2												
Saarbrücken-Von der Heydt	95	6	6,3		1						5	1					
Friedrichthal-Bildstock	144	30	20,8		10						18	1					
Völklingen-Geislaatern	526	74	14,1		25	2					41	4		1			
<b>Z u s a m m e n</b>																	
<b>KREIS MERZIG-WÄDERN</b>	37	3	8,1		2	1											
Losheim-Niederlosheim	70	0	0,0														
Merzig	37	2	5,4								2						
Kadern-Noswendel	144	5	3,5		2	1					2						
<b>Z u s a m m e n</b>																	
<b>KREIS NEUNKIRCHEN</b>	54	5	9,3			1											4
Illingen	158	10	6,3		7	1					1						4
Neunkirchen	212	15	7,1		7	2					1						4
<b>Z u s a m m e n</b>																	
<b>KREIS SAARLOUIS</b>	73	7	9,6		5						2						
Saarlouis (Anna-Frank-Schule)	30	3	10,0								3						
Lebach	107	16	15,0		10						6						
Saarlouis	29	4	13,8		2						1						
Saarwellingen	38	6	15,8		2						3						
Schwalbach	52	10	19,2		3						6						
Wadgassen-Schafthausen	329	46	14,0		22						21	1					
<b>Z u s a m m e n</b>																	
<b>SAAR-PFALZ-KREIS</b>	35	6	17,1		6												
Blieskastel	88	7	8,0	1							4						
Hörsburg	42	4	9,5		4												
St. Ingbert	165	17	10,3	1	10						4	2					
<b>Z u s a m m e n</b>																	
<b>KREIS ST. WENDEL</b>	30	—	—														
Nonweiler	83	2	2,4														
St. Wendel	113	2	1,8														
<b>Z u s a m m e n</b>																	
<b>I N S G E S A M T</b>	1489	159	10,7	1	66	5		0			71	7		2			3
Dagegen Vorjahr 3)	1620	181	11,2	1	89	3					71	8		3			5

1) Darunter 4 Franzosen.-2) Einschli. Staatenlose.-3) Vorläufiges Ergebnis.

2.2.2. Deutsche und ausländische Schüler an Schulen für Geistigbehinderte nach Schulstandorten und Staatsangehörigkeit in den Kreisen

Schulen für Geistigbehinderte	Schüler insgesamt	darunter: ausländische Schüler											Amerika	Asien	Afrika	ohne Angaben <sup>2)</sup>	
		zusammen		Europa							Türkei	Sonstige Länder <sup>1)</sup>					
		absolut	in %	Griechen- land	Italien	Jugos- lawien	Portugal	Spanien									
STADTVERBAND SAARBRÜCKEN Saarbrücken-Moselstr. Saarbrücken-Dudweiler Kleinblittersdorf Völklingen-Ludweiler Z u s a m m e n	63 25 18 28 134	6 2 1 5 14	9,5 8,0 5,6 17,9 10,4		3 1 4							3 2 3 8	1 1 2				
KREIS MERZIG-WÄDERN Merzig-Merchingen Weiskirchen-Weierweiler Z u s a m m e n	17 20 37	1 — 1	5,9 — 2,7									1 1					
KREIS NEUNKIRCHEN Eppelborn-Dirmingen Neunkirchen Ottweiler-Mainzweiler Z u s a m m e n	32 39 30 101	— 3 6 9	— 7,7 20,0 8,9		2 1 2			1 1				1 3 4	1 1				
KREIS SAARLOUIS Dillingen Saarwellingen Z u s a m m e n	48 60 108	6 5 11	12,5 8,3 10,2		4 3 7							1 1	1 1		2 2		
SAAR-PPALZ-KREIS Gersheim-Walsheim Homburg St. Ingbert Z u s a m m e n	34 21 30 85	— 1 1 2	— 4,8 3,3 2,4									1 1			1 1		
KREIS ST. WENDEL Namborn-Baltersweiler Z u s a m m e n	22 22	2 2	9,1 9,1												2 2		
I N S G E S A M T Dagegen Vorjahr 3)	487 510	39 41	8,0 8,0		13 14	1 1						15 17	4 3		5 4		1

1) Darunter 1) Prämiose-2) Einschl. Staatenlose.-3) Vorläufiges Ergebnis.

2.2.3. Deutsche und ausländische Schüler an Schulen für sonstige Behinderungsarten nach Schulstandorten und Staatsangehörigkeit in den Kreisen

Schulen für sonstige Behinderungsarten	Schüler insgesamt	zusammen		Europa								Amerika	Asien	Afrika	Australien	ohne Angaben 2)	
		absolut	in %	Griechenland	Italien	Jugoslawien	Portugal	Spanien	Türkei	Sonstige Länder 1)							
											darunter: ausländische Schüler						
<b>STADTVERBAND SAARBRÜCKEN</b>																	
Saarbrücken/Püttlingen, Körperbehinderte	107	11	10,3		1												
Friedrichstal-Bildstock Wald. f. Brzh.	46	1	2,2														
Püttlingen, Schwerhörige	49	8	16,3		3												
Riegelsberg, Sprachbehinderte	65	3	4,6		3												
<b>Z u s a m m e n</b>	<b>267</b>	<b>23</b>	<b>8,6</b>		<b>7</b>												
<b>KREIS NEUNKIRCHEN</b>																	
Neunkirchen, Erziehungshilfe	86	4	4,7		1												
<b>Z u s a m m e n</b>	<b>86</b>	<b>4</b>	<b>4,7</b>		<b>1</b>												
<b>KREIS SAARLOUIS</b>																	
Lebach, Blinde/Schbehinderte	56	9	16,1		2												
Lebach, Gehörlose	47	2	4,3														
Wallerfangen, Erziehungshilfe	79	—	—														
<b>Z u s a m m e n</b>	<b>182</b>	<b>11</b>	<b>6,0</b>		<b>2</b>												
<b>SAAH-PPALZ-KREIS</b>																	
Homburg, Körperbehinderte	102	6	5,9		1												
<b>Z u s a m m e n</b>	<b>102</b>	<b>6</b>	<b>5,9</b>		<b>1</b>												
<b>KREIS ST. WENDEL</b>																	
St. Wendel, Erziehungshilfe	65	3	4,6		2												
<b>Z u s a m m e n</b>	<b>65</b>	<b>3</b>	<b>4,6</b>		<b>2</b>												
<b>I N S G E S A M T</b>	<b>702</b>	<b>47</b>	<b>6,7</b>		<b>13</b>												
Dagegen Vorjahr 3)	667	44	6,6		15												

1) Darunter 1 Franzose. 2) Einschl. Staatenlose. 3) Vorläufiges Ergebnis.

## Korrekturblatt

### 1. Seite 13, Abschnitt 4: Gesamtschulen.

Hier muß der letzte Satz lauten: Insgesamt errechneten sich für dieses Schuljahr 449,4 Vollzeitlehrerfälle, wodurch die Relation Schüler/-innen je Vollzeitlehrerfall 11,6 beträgt.

### 2. Seite 14, Abschnitt 2, zweite Zeile.

Hier muß es statt 499 Leistungskurse lauten: 449 Leistungskurse.

### 3. Seite 77, Insgesamt Spalte,

Hier muß es lauten: statt 1 401: 1 374; statt 1 494: 1 467.  
In der **Insgesamt-Zeile** muß es in der o.a. Spalte statt 7 172 lauten: 7 145.

3.1. Realschulen nach Schülern, Klassen und Schüler - Frequenz - Gruppen in den Kreisen

KREIS / Schulart	Klassenstufe										Insgesamt			Schüler je Klasse		
	5		6		7		8		9		10		Schüler zusammen dar. weibl.		Klassen	
	Schüler	Klassen	Schüler	Klassen	Schüler	Klassen	Schüler	Klassen	Schüler	Klassen	Schüler	Klassen				
STADTVERBAND SAARBRÜCKEN																
Realschulen, sechsklassig	720	27	661	25	682	26	639	26	567	24	561	25	3830	2103	153	
Realschulen, vierklassig					154	7	158	8	190	10	236	11	738	387	36	
Zusammen	720	27	661	25	836	33	797	34	757	34	797	36	4568	2490	189	
KREIS MERZIG-WÄRDEN																
Realschulen, sechsklassig	142	5	121	5	151	6	118	5	142	5	137	6	811	440	32	
Realschulen, vierklassig					63	3	48	2	61	3	71	3	243	125	11	
Zusammen	142	5	121	5	214	9	166	7	203	8	208	9	1054	565	43	
KREIS NEUNKIRCHEN																
Realschulen, sechsklassig	244	10	209	8	187	8	188	9	177	8	150	8	1155	632	51	
Realschulen, vierklassig					169	6	185	8	161	7	176	8	691	352	29	
Zusammen	244	10	209	8	356	14	373	17	338	15	326	16	1846	984	80	
KREIS SAARLOUIS																
Realschulen, sechsklassig	448	17	445	18	418	16	408	15	351	14	363	16	2433	1401	96	
Realschulen, vierklassig					31	1	31	1	59	3	45	2	220	93	9	
Zusammen	592	19	445	18	449	17	439	16	410	17	408	18	2653	1494	105	
SAAR-PFALZ-KREIS																
Realschulen, sechsklassig	382	15	303	12	314	13	324	13	271	11	239	11	1833	984	75	
Realschulen, vierklassig					39	2	41	2	94	5	76	3	250	133	12	
Zusammen	382	15	303	12	353	15	365	15	365	16	315	14	2083	1117	87	
KREIS ST. WENDEL																
Realschulen, sechsklassig	134	5	104	4	111	4	62	3	45	2	49	2	505	289	20	
Realschulen, vierklassig					121	6	109	6	123	6	104	5	457	233	23	
Zusammen	134	5	104	4	232	10	171	9	168	8	153	7	962	522	43	
INSGESAMT Dagegen Vorjahr 1)	2124 1800	81 72	1843 1791	72 72	2440 2294	98 95	2311 2199	98 96	2241 2394	98 100	2207 2283	100 106	13166 12765	7172 6975	547 541	24,1 21,5

1) Vorläufiges Ergebnis



3.1.1. 6-klassige Realschulen nach Kreisen, Schulstandorten, Schülern, Klassen und Schüler - Frequenz - Gruppen

Kreis / Schulstandort	Klassenstufe												Insgesamt		Schüler je Klasse		
	5		6		7		8		9		10		Klassen				
	Schüler	Klassen	Schüler	Klassen	Schüler	Klassen	Schüler	Klassen	Schüler	Klassen	Schüler	Klassen	zusammen	dar.weibl.			
REALSCHULEN, SECHSKLASSIG																	
STADTVERBAND SAARBRÜCKEN																	
Sbr.-Ludwispark	101	4	63	3	89	3	101	4	99	4	113	5	566	314	23	24,6	
Sbr.-Bruchwiese	96	4	118	4	115	4	151	6	100	4	83	4	663	359	26	25,5	
Sbr.-Willi-Graf-Schule	59	2	61	2	72	3	60	2	76	3	61	3	389	188	15	25,9	
Heusweiler	111	4	112	4	104	4	100	4	86	3	97	4	610	352	23	26,5	
Sulzbach	115	4	86	4	87	4	87	3	54	3	68	3	485	270	20	24,3	
Völklingen I	112	4	123	5	109	4	72	3	89	4	70	3	575	308	23	25,0	
Völklingen II	126	5	98	4	106	4	80	4	63	3	69	3	542	312	23	23,6	
Zusammen	720	27	661	25	682	26	639	26	567	24	561	25	3330	2103	153	25,0	
KREIS HERZIG-WADERN																	
Herrig	142	5	121	5	130	5	100	4	117	4	106	4	716	385	27	26,5	
Hettlach-Orscholz I)	142	5	121	5	21	1	18	1	25	1	31	2	95	55	5	19,0	
Zusammen																	
KREIS NEUNKIRCHEN																	
Illingen	126	5	97	3	102	4	83	4	72	3	37	2	517	277	21	24,6	
Neunkirchen I	37	2	47	2	48	2	66	3	42	2	47	3	287	168	14	20,5	
Neunkirchen II	81	3	65	3	37	2	39	2	63	3	66	3	351	187	16	21,9	
Zusammen	244	10	209	8	187	8	188	9	177	8	150	8	1155	632	51	22,6	
KREIS SAARLOUIS																	
Dillingen	125	5	121	5	104	4	130	5	143	5	139	6	762	451	30	25,4	
Lebach	113	4	114	5	131	5	104	4	78	3	93	4	533	368	25	25,3	
Saarlouis	131	5	146	5	124	5	147	5	96	4	101	4	745	403	28	26,6	
Saarwellingen	79	3	64	3	59	2	27	1	34	2	30	2	293	152	13	22,5	
Zusammen	448	17	445	18	418	16	408	15	351	14	363	16	2433	1374	96	25,3	
SAAR-PFALZ-KREIS																	
Blieskastel	64	3	63	3	62	3	56	2	43	2	33	2	321	174	15	21,4	
Homburg	138	5	81	3	97	4	104	4	70	3	58	3	558	270	22	25,4	
St. Ingbert, Im Schmelzerwald	81	3	64	3	46	2	61	3	49	2	52	2	353	167	15	23,5	
St. Ingbert, Albert-Magnus-Schule	99	4	95	3	109	4	103	4	109	4	86	4	601	373	23	26,1	
Zusammen	382	15	303	12	314	13	324	13	271	11	239	11	1833	984	75	24,4	
KREIS ST. WENDEL																	
St. Wendel	134	5	104	4	111	4	62	3	45	2	49	2	505	289	20	25,3	
Zusammen	134	5	104	4	111	4	62	3	45	2	49	2	505	289	20	25,3	
INSGESAMT	2070	79	1843	72	1863	73	1739	71	1553	64	1499	68	10567	5822	427	24,7	
Dagegen Vorjahr 2)	1800	72	1791	72	1770	70	1528	62	1594	66	1400	63	9883	5510	405	24,4	

1) Ausgelagerte Klassen der Realschule Herzog (Realschule Hettlach-Orscholz wurde zum Schuljahr 1988/89 aufgelöst). - 2) Vorläufiges Ergebnis.

3.1.2. 4-klassige Realschulen nach Kreisen, Schulstandorten, Schülern, Klassen und Schüler - Frequenz - Gruppen

Kreis / Schulstandort	Klassenstufe										Insgesamt		Schüler je Klasse		
	5		6		7		8		9		10			Schüler zusammen	Klassen
	Schüler	Klassen	Schüler	Klassen	Schüler	Klassen	Schüler	Klassen	Schüler	Klassen	Schüler	Klassen			
REALSCHULEN, VIERKLASSIG															
STADTVERBAND SAARBRÜCKEN															
Sbr.-Dudweiler			17	1	33	2	44	2	61	3	155	84	8	19,4	
Kleinbittersdorf			51	2	28	1	43	2	40	2	162	89	7	23,1	
Quierschied			24	1	16	1	32	2	25	1	97	47	5	19,4	
Riegeisberg			22	1	32	2	32	2	41	2	127	67	7	18,1	
Völklinger-Judweiler			40	2	49	2	39	2	65	3	197	100	9	21,9	
Z u s a m m e n			154	7	158	8	190	10	238	11	738	387	36	20,5	
KREIS NERZIG-WADERN															
Losheim			63	3	48	2	61	3	71	3	243	125	11	22,1	
Z u s a m m e n			63	3	48	2	61	3	71	3	243	125	11	22,1	
KREIS NEUNKIRCHEN															
Speßborn			88	3	71	3	74	3	69	3	302	157	12	25,2	
Neunkirchen-Wiebelskirchen			34	1	43	2	39	2	40	2	136	88	7	22,3	
Ottweiler			47	2	71	3	48	2	67	3	233	107	9	23,3	
Z u s a m m e n			169	6	185	8	161	7	176	8	691	352	29	23,8	
KREIS SAARLOUIS															
Bous	54	2	31	1	31	1	59	3	45	2	220	93	9	24,4	
Z u s a m m e n	54	2	31	1	31	1	59	3	45	2	220	93	9	24,4	
SAAR-PFALZ-KREIS															
Bexbach			39	2	41	2	64	3	54	2	198	103	9	22,0	
Gersheim			39	2	41	2	30	2	22	1	52	30	3	17,3	
Z u s a m m e n			78	4	82	4	94	5	76	3	250	133	12	20,8	
KREIS ST. WENDEL															
Karpingen			5	1	11	1	33	2	19	1	68	28	5	13,6	
Nohfelden-Türkisbühle			29	2	31	2	38	2	21	1	119	61	7	17,0	
Tholey-Meley			87	3	67	3	52	2	64	3	270	144	11	24,5	
Z u s a m m e n			121	6	109	6	123	6	104	5	457	233	23	19,9	
I N S G E S A M T															
Degegen (Vorjahr 2)	54	2	577	25	572	27	688	34	708	32	2599	1323	120	21,7	
			524	25	671	34	804	34	883	43	2882	1465	136	21,2	

1) Ausgelagerte Klassen der Realschule Saar-Louis.-2) Vorläufiges Ergebnis.

3.2. Realschulen nach Kreisen, Schülern, Klassen und Schüler - Frequenz - Gruppen

Kreis / Schulart	Schüler je Klasse in der Klassenstufe						Schüler je Klasse Insgesamt
	5	6	7	8	9	10	
<b>STADTVERBAND SAREBRÜCKEN</b>							
Realschulen, sechsklassig	26,7	26,4	26,2	24,6	23,6	22,4	25,0
Realschulen, vierklassig			22,0	19,8	19,0	21,5	20,5
Zusammen	26,7	26,4	25,3	23,4	22,3	22,1	24,2
<b>KREIS NERZIG-VIDERW</b>							
Realschulen, sechsklassig	28,4	24,2	25,2	23,6	28,4	22,8	25,3
Realschulen, vierklassig			21,0	24,0	20,3	23,7	22,1
Zusammen	28,4	24,2	23,8	23,7	25,4	23,1	24,5
<b>KREIS WEUNTERKIRCHEN</b>							
Realschulen, sechsklassig	34,4	26,1	23,4	20,9	22,1	18,8	22,6
Realschulen, vierklassig			28,2	23,1	23,0	22,0	23,8
Zusammen	34,4	26,1	25,4	21,9	22,5	20,4	23,1
<b>KREIS SAARLUDWIS</b>							
Realschulen, sechsklassig	35,4	24,7	26,1	27,2	25,1	22,7	25,3
Realschulen, vierklassig	37,0		31,0	31,0	19,7	22,5	24,4
Zusammen	36,4	24,7	26,4	27,4	24,1	22,7	25,3
<b>SAAR-PALZ-KREIS</b>							
Realschulen, sechsklassig	25,5	25,3	24,2	24,9	24,6	21,7	24,4
Realschulen, vierklassig			19,5	20,5	18,8	25,3	20,8
Zusammen	25,5	25,3	23,5	24,3	22,8	22,5	23,9
<b>KREIS ST. WINDSEL</b>							
Realschulen, sechsklassig	26,8	26,0	27,8	20,7	22,5	24,5	25,3
Realschulen, vierklassig			20,2	18,2	20,5	20,8	19,9
Zusammen	26,8	26,0	23,2	19,0	21,0	21,9	22,4
<b>J. W. S. S. A. H. T.</b>	25,0	24,9	24,9	23,6	22,9	22,1	24,1
Degegen Vorjahr I)		24,9	24,1	22,9	24,0	21,5	23,6

I) Vorläufiges Ergebnis.

3.2.1. 6-Klassige Realschulen nach Kreisen, Schulstandorten und Schüler - Präsenz - Gruppen

Kreis / Schulstandort	Schüler je Klasse in der Klassenstufe										Schüler je Klasse Insgesamt	
	5	6	7	8	9	10						
REALSCHULEN, SECHSKLASSIG												
STADTVERBAND SAARBRÜCKEN												
Sbr.-Ludwigspark	25,3	21,0	29,7	25,3	24,8	22,6	24,6					24,6
Sbr.-Bruchwiese	24,0	29,5	28,8	25,2	25,0	20,8	25,5					25,5
Sbr., Willi-Graf-Schule	29,5	30,5	24,0	30,0	25,3	20,3	25,9					25,9
Heusweiler	27,8	28,0	26,0	25,0	28,7	24,3	26,5					26,5
Sulzbach	28,8	28,7	21,8	25,0	18,0	22,7	24,3					24,3
Völklingen I	28,0	24,6	27,3	24,0	22,3	23,0	25,0					25,0
Völklingen II	25,2	24,5	26,5	20,0	21,0	23,0	23,6					23,6
Z u s a m m e n	26,7	26,4	26,2	24,6	23,6	22,4	25,0					25,0
KREIS MERZIG-WANDERN												
Merzig	28,4	24,2	26,0	25,0	29,3	26,5	26,5					26,5
Mettlach-Orscholz 1)			21,0	18,0	25,0	15,5	19,0					19,0
Z u s a m m e n	28,4	24,2	25,2	23,6	28,4	22,8	25,3					25,3
KREIS NEUNKIRCHEN												
Illingen	25,2	32,3	25,5	20,8	24,0	18,5	24,6					24,6
Neunkirchen I	18,5	23,5	24,0	22,0	21,0	15,7	20,5					20,5
Neunkirchen II	27,0	21,7	18,5	19,5	21,0	22,0	21,9					21,9
Z u s a m m e n	24,4	26,1	23,4	20,9	22,1	18,8	22,6					22,6
KREIS SAARLOUIS												
Dillingen	25,0	24,2	26,0	26,0	28,6	23,2	25,4					25,4
Lebach	28,3	22,8	26,2	26,0	26,0	23,3	25,3					25,3
SaarLouis	26,2	29,2	24,8	29,4	24,0	25,3	26,6					26,6
Saarwellingen	26,3	21,3	29,5	27,0	17,0	15,0	22,5					22,5
Z u s a m m e n	26,4	24,7	26,1	27,2	25,1	22,7	25,3					25,3
SAAR-PPALZ-KREIS												
Dieskastel	21,3	21,0	20,7	28,0	21,5	16,5	21,4					21,4
Homburg	27,6	27,0	24,3	26,0	23,3	22,7	25,4					25,4
St. Ingbert, im Schaeferwald	27,0	21,3	23,0	20,3	24,5	26,0	23,5					23,5
St. Ingbert, Albert-Magnus-Schule	24,8	31,7	27,3	25,8	27,3	21,5	26,1					26,1
Z u s a m m e n	25,5	25,3	24,2	24,9	24,6	21,7	24,4					24,4
KREIS ST. WENDEL												
St. Wendel	26,8	26,0	27,8	20,7	22,5	24,5	25,3					25,3
Z u s a m m e n	26,8	26,0	27,8	20,7	22,5	24,5	25,3					25,3
I N S G E S A M T	26,2	25,6	25,5	24,5	24,3	22,0	24,7					24,7

1) Ausgelagerte Klassen der Realschule Merzig (Realschule Mettlach-Orscholz wurde zum Schuljahr 1988/89 aufgelöst).

3.2.2. 4-Klassige Realschulen nach Kreisen, Schulstandorten und Schüler - Frequenz - Gruppen

Kreis / Schulstandort	Schüler je Klasse in der Klassenstufe						Schüler je Klasse Insgesamt
	5	6	7	8	9	10	
REALSCHULEN, VIERKLASSIG							
STADTVERBAND SAARBRÜCKEN							
Sbr.-Judweiler			17,0	16,5	22,0	20,3	19,4
Kleinblittersdorf			25,5	28,0	21,5	20,0	23,1
Quierschied			24,0	16,0	16,0	25,0	19,4
Riegelsberg			22,0	16,0	15,0	20,5	18,1
Völklingen-Judweiler			20,0	24,5	19,5	23,0	21,9
Z u s a m m e n			22,0	19,8	19,0	21,5	20,5
KREIS NERZIG-WÄDERN							
Losheim			21,0	24,0	20,3	23,7	22,1
Z u s a m m e n			21,0	24,0	20,3	23,7	22,1
KREIS NEUNKIRCHEN							
Eppelborn			29,3	23,7	24,7	23,0	25,2
Neunkirchen-Wiebelskirchen			34,0	21,5	19,5	20,0	22,3
Ottweiler			23,5	23,7	24,0	22,3	23,3
Z u s a m m e n			28,2	23,1	23,0	22,0	23,8
KREIS SAARLOUIS							
Bous	27,0		31,0	31,0	19,7	22,5	24,4
Z u s a m m e n	27,0		31,0	31,0	19,7	22,5	24,4
SAAR-PPALZ-KREIS							
Bexbach			19,5	20,5	21,3	27,0	22,0
Gersheim			19,5	20,5	15,0	22,0	17,3
Z u s a m m e n					18,8	25,3	20,8
KREIS ST. WENDEL							
Marpingen			5,0	11,0	16,5	19,0	13,6
Mohfelden-Türkismühle			14,5	15,5	19,0	21,0	17,0
Tholey-Theley			29,0	22,3	26,0	21,3	24,5
Z u s a m m e n			20,2	18,2	20,5	20,8	19,9
I N S G E S A M T	27,0		23,1	21,2	20,2	22,1	21,7

1) Ausgelagerte Klassen der Realschule Saarlouis.

3.1. 6-klassige und 4-klassige Realschulen nach Klassen - Frequenz - Gruppen ab den Schuljahr 1975/76

S c h u l j a h r	Klassen	davon mit einer Schülerzahl								
		bis 20	21 - 25	26 - 30	31 - 35	36 - 40	41 - 45	46 - 50	51 und mehr	
A. Absolute Zahlen										
1975/76	609	11	53	164	226	141	12	2		
1976/77	662	6	66	203	263	111	12	1		
1977/78	703	14	70	194	298	119	8			
1978/79	717	8	58	197	340	107	7			
1979/80	726	7	75	243	324	77				
1980/81	707	10	104	274	263	55	1			
1981/82	693	29	123	334	181	26				
1982/83	682	59	200	302	110	11				
1983/84	666	78	265	267	49	7				
1984/85	638	106	275	227	28	2				
1985/86	601	135	277	169	20					
1986/87	577	133	271	14	14	2				
1987/88	561	141	251	149	19	1				
1988/89	541	129	235	158	19					
1989/90	547	108	229	191	19					
B. in %										
1975/76	100	1,8	8,7	26,9	37,1	23,2	2,0	0,3		
1976/77	100	0,9	10,0	30,7	39,7	16,8	1,8	0,2		
1977/78	100	2,0	10,0	27,6	42,4	16,9	1,1			
1978/79	100	1,1	8,1	27,5	47,4	14,9	1,0			
1979/80	100	1,0	10,3	33,5	44,6	10,6				
1980/81	100	1,4	14,7	38,8	37,2	7,8	0,1			
1981/82	100	4,2	17,7	46,2	26,1	3,8				
1982/83	100	8,7	29,3	44,3	16,1	1,6				
1983/84	100	11,7	39,8	40,1	7,4	1,1				
1984/85	100	16,6	43,1	35,6	4,4	0,3				
1985/86	100	22,5	46,1	28,1	3,3	0,3				
1986/87	100	23,1	47,0	27,2	2,4	0,2				
1987/88	100	25,1	44,7	26,6	3,4	0,2				
1988/89	100	23,8	43,4	29,2	3,5					
1989/90	100	19,7	41,9	34,9	3,5					

3.4. Deutsche und ausländische Schüler an Realschulen nach Kreisen und Staatsangehörigkeit

Kreis / Schulstandort	Schüler insgesamt	darunter: ausländische Schüler											Amerika	Asien	Afrika	ohne Angaben <sup>1)</sup>		
		zusammen		Europa							Türkei	Spanien					Sonsige Länder <sup>2)</sup>	
		absolut	in %	Griechen- land	Italien	Jugos- lawien	Portugal	Frankreich	sonstige									
<b>STADTVERBAND SAARBRÜCKEN</b>																		
Realschulen, sechsklassig	3830	232	6,1		112	8	1	3	59	20	4	24						
Realschulen, vierklassig	738	61	8,3	1	18				24	6		9						
<b>Z u s a m m e n</b>	<b>4568</b>	<b>293</b>	<b>6,4</b>	<b>1</b>	<b>130</b>	<b>8</b>	<b>2</b>	<b>3</b>	<b>83</b>	<b>26</b>	<b>4</b>	<b>33</b>	<b>2</b>	<b>2</b>	<b>1</b>			
<b>KREIS MERZIG-WADEN</b>																		
Realschulen, sechsklassig	811	39	4,8		9	2	4	1	6	6	5	6						
Realschulen, vierklassig	243	2	0,8		2													
<b>Z u s a m m e n</b>	<b>1054</b>	<b>41</b>	<b>3,9</b>		<b>11</b>	<b>2</b>	<b>4</b>	<b>1</b>	<b>6</b>	<b>6</b>	<b>5</b>	<b>6</b>						
<b>KREIS MEINKIRCHEN</b>																		
Realschulen, sechsklassig	1155	36	3,1	1	23				9		1	2						
Realschulen, vierklassig	691	24	3,5		11		1		7	1		4						
<b>Z u s a m m e n</b>	<b>1846</b>	<b>60</b>	<b>3,3</b>	<b>1</b>	<b>34</b>		<b>1</b>		<b>16</b>	<b>1</b>	<b>1</b>	<b>6</b>						
<b>KREIS SAARLIGS</b>																		
Realschulen, sechsklassig	2487	71	2,9		45		5		4	6	1	9						
Realschulen, vierklassig	166	14	8,4		4				9			1						
<b>Z u s a m m e n</b>	<b>2653</b>	<b>85</b>	<b>3,2</b>		<b>49</b>		<b>5</b>		<b>13</b>	<b>6</b>	<b>1</b>	<b>10</b>						
<b>SAAR-PFALZ-KREIS</b>																		
Realschulen, sechsklassig	1833	81	4,4	2	31	4			27	9	1	6						
Realschulen, vierklassig	250	21	8,4		6	2			7	5		1						
<b>Z u s a m m e n</b>	<b>2083</b>	<b>102</b>	<b>4,9</b>	<b>2</b>	<b>37</b>	<b>6</b>			<b>34</b>	<b>14</b>	<b>1</b>	<b>6</b>						
<b>KREIS ST. WENDEL</b>																		
Realschulen, sechsklassig	505	2	0,4			1												
Realschulen, vierklassig	457	5	1,1		3													
<b>Z u s a m m e n</b>	<b>962</b>	<b>7</b>	<b>0,7</b>		<b>3</b>	<b>1</b>			<b>3</b>	<b>1</b>								
<b>I N S G E S A M T</b>	<b>13166</b>	<b>588</b>	<b>4,5</b>	<b>4</b>	<b>264</b>	<b>17</b>	<b>12</b>	<b>4</b>	<b>152</b>	<b>54</b>	<b>12</b>	<b>62</b>	<b>6</b>	<b>1</b>	<b>6</b>	<b>1</b>	<b>1</b>	<b>1</b>
<b>Degegen Vorjahr 1)</b>	<b>12765</b>	<b>506</b>	<b>4,0</b>	<b>5</b>	<b>223</b>	<b>17</b>	<b>10</b>	<b>3</b>	<b>131</b>	<b>42</b>	<b>10</b>	<b>55</b>	<b>8</b>	<b>2</b>	<b>8</b>	<b>2</b>	<b>2</b>	<b>2</b>

1) Vorläufiges Ergebnis. - 2) darunter 29 Franzosen. - 3) Einschl. Staatenlose

3.4.1. Deutsche und ausländische Schüler an 6-Klassigen Realschulen nach Kreisen, Schulstandorten und Staatsangehörigkeit

Kreis / Schulstandort	Schüler insgesamt	darunter: ausländische Schüler										Amerika	Asien	Afrika	Australien	ohne Angaben		
		zusammen		Europa							Türkei						Sonstige Länder	
		absolut	in %	Griechen- land	Italien	Jugos- lawien	Portugal	Spanien										
REALSCHULEN - SECHSKLASSIG																		
STADTVERBAND SAARBRÜCKEN	566	40	7,1		18	2												
Sdr.-Ludwigsark	663	54	8,1		32	2												
Sdr.-Bruchwiese	389	21	5,4		12	1												
Sdr.,Milli-Graf-Schule	610	9	1,5		8													
Heusweiler	485	19	3,9		1	1												
Sulzbach	575	42	7,3		15													
Völklingen I	542	47	8,7		19	1												
Völklingen II	3830	232	6,1		112	8												
Zusammen																		
KREIS HERZIG-WADERN																		
Herzig	716	38	5,3		9	2												
Hettlach-Orscholz I)	95	1	1,1															
Zusammen	811	39	4,8		9	2												
KREIS NEUNKIRCHEN																		
Illingen	517	3	0,6		2													
Neunkirchen I	287	13	4,5		11													
Neunkirchen II	351	20	5,7		10													
Zusammen	1155	36	3,1		23													
KREIS SAARLOUIS																		
Dillingen	762	27	3,5		18													
Lebach	633	5	0,8		1													
Saarlouis	745	26	3,5		19													
Saarwellingen	293	11	3,8		6													
Zusammen	2433	69	2,8		44													
SAR-PFALZ-KREIS																		
Blieskastel	321	3	0,9		1													
Homburg	558	28	5,0		4	1												
St.Ingbert,Im Schaelzerwald	353	31	8,8		14	1												
St.Ingbert,Albert-Magnus-Schule	601	19	3,2		12	2												
Zusammen	1833	81	4,4		31	4												
KREIS ST.WENDEL																		
St.Wendel	505	2	0,4			1												
Zusammen	505	2	0,4			1												
INSGESAMT	10567	459	4,3	3	219	15	10	4	105	40	12	47	3	1				

1) Ausgelagerte Klassen der Realschule Herzig (Realschule Hettlach-Orscholz wurde zum Schuljahr 1988/89 aufgelöst).



3.4.2. Deutsche und ausländische Schüler an 4-klassigen Realschulen nach Kreisen, Schulstandorten und Staatsangehörigkeit

Kreis / Schulstandort	Schüler insgesamt	darunter: ausländische Schüler										Amerika	Asien	Afrika	ohne Angaben		
		zusammen		Europa							Türkei					Sonstige Länder	
		absolut	in %	Griechen- land	Italien	Jugos- lawien	Portugal	Spanien									
REALSCHULEN, VERKLASSIC																	
STADTVERBAND SAARERÖCKEN																	
Sbr.-Dudweiler	155	16	10,1	1	7												
Kleinblittersdorf	162	10	6,2		6			1									
Quierschied	97	2	2,1														
Riegelsberg	127	9	7,1		4												
Völklingen-Ludweiler	197	24	12,2		1												
Zusammen	738	61	8,1	1	18			1									2
KREIS MERZIG-WADEN																	
Losheim	243	2	0,8		2												
Zusammen	243	2	0,8		2												
KREIS WEUNKIRCHEN																	
Eppelborn	302	8	2,6		3												
Neunkirchen-Wiebelskirchen	156	10	6,4		7			1									
Ottweiler	233	6	2,6		1												
Zusammen	691	24	3,5		11			1									4
KREIS SAARLOUIS																	
Bous	220	16	7,3		5												
Zusammen	220	16	7,3		5												1
SAAR-PFALZ-KREIS																	
Bexbach	198	19	9,5		6												
Gersheim	52	2	3,8														
Zusammen	250	21	8,4		6												1
KREIS ST. WENDEL																	
Karpingen	68	2	2,9		2												
Hohfelden-Türkiswähe	119	1	0,8														
Tholey-They	270	2	0,7		1												
Zusammen	457	5	1,1		3												1
I N S G E S A M T	2599	129	5,0	1	45			2									3

4.1. Gesamtschulen nach Schulstandorten, Schülern, Klassen und Schüler - Frequenz - Gruppen in der Sekundarstufe I und II

Schulstandort	Schüler in der Sekundarstufe I												Insgesamt		Schüler je Klasse	
	5		6		7		8		9		10		Klassen			
	Schüler	Klassen	Schüler	Klassen	Schüler	Klassen	Schüler	Klassen	Schüler	Klassen	Schüler	Klassen	zusammen	dar. weibl.		
Saarbrücken, Gesamtschule Bellevue	103	4	116	4	106	4	106	4	62	3	115	6	493	236	19	25,9
Saarbrücken, Integ. Gesamtschule Rastbachtal	226	8	175	6	173	6	211	8	173	7	115	6	1073	510	41	26,2
Sulzbach	108	4	115	4	107	4	110	4					440	187	16	27,5
Völklingen-Ludweiler	100	4	80	3									180	94	7	25,7
Hettlach-Orscholz	67	3	76	3	154	6	148	6	115	4	79	4	143	55	6	23,8
Dillingen	169	6	161	6	138	6	199	6					635	296	32	25,8
Neunkirchen	172	6	166	6	68	3	81	3					292	123	12	24,3
Schiffweiler	75	3	68	3	160	6	171	6					582	276	23	25,3
Wadgassen	116	5	135	6	80	3	76	3					360	162	14	25,7
Wersheim	106	4	98	4									118	52	4	29,5
Harpingen	118	4														
I N S G E S A M T	1360	51	1190	45	986	38	1062	40	360	14	194	10	5142	2360	198	26,0
Dagegen Vorjahr 112)	1204	45	1020	38	1067	40	329	13	298	12	213	11	4311	1877	159	26,0

Schulstandort	Schüler der Oberstufe nach Klassen/Jahrgangsstufen												Insgesamt		
	11		12				13				Zusammen		durchschnittl. Frequenz in 12 + 13		
	Schüler	Klassen	Schüler je Klasse	Grund-		Leistungs-		Schüler	Schüler je		Schüler je GK und LK	Schüler	dar. weibl.		
				kurse	kurse	kurse	kurse		GK	LK					
Sbr., Gesamtschule Bellevue	22	1	22,0	8	6	6	12	6	3	12,5	6,3	54	31	493	236
Sbr., Integ. Gesamtsch. Rastbachtal														1127	541
Sulzbach														440	187
Völklingen-Ludweiler														180	94
Hettlach-Orscholz														143	55
Dillingen														236	369
Neunkirchen														535	296
Schiffweiler														292	123
Wadgassen-Abteilung Differten														582	276
Wadgassen-Abteilung Hostenbach															
Gersheim														360	162
Harpingen	22	1	22,0	8	6	6	12	6	3	12,5	6,3	54	31	118	52
I N S G E S A M T	26	2	13,0	7	3	3	12	6	4	13,0	11,0	52	26	5196	2391
Dagegen Vorjahr 112)														4183	1903

1) Vorläufiges Ergebnis. - 2) Vorjahresvergleich nur eingeschränkt möglich, da sich die Klassen noch im Aufbau befinden.

4.2. Gesamtschulen nach Schulstandorten, Schüler - Frequenz - Gruppen und Klassenstufen in der Sekundarstufe I

Schulstandort	Schüler je Klasse in der Klassenstufe						Schüler je Klasse insgesamt
	5	6	7	8	9	10	
Sbr., Gesamtschule Belleue	25,8	29,0	26,5	26,5	20,7	19,2	25,9
Sbr., Integ. Gesamtsch. Rastbachtal	28,3	29,2	28,8	26,4	24,7		26,2
Sulzbach	27,0	28,8	26,8	27,5			27,5
Wölklingen-Ludweiler	25,0	26,7					25,7
Hettlach-Orscholz	22,3	25,3	25,7	24,7	28,8	19,8	23,8
Dillingen	28,2	26,8	23,0	26,5			25,8
Neunkirchen	28,7	27,7	22,7	21,0			26,5
Schiffweiler	25,0	22,7	22,7	28,5			24,3
Madassen	23,2	22,5	26,7	25,3			25,3
Gersheim	26,5	24,5	26,7				25,7
Harpingen	29,5						29,5
<b>I N S G E S A M T</b>	26,4	26,4	25,9	26,6	25,0	19,4	26,5
Dagener Vorjahr 1)	26,8	26,8	26,7	25,3	24,8	19,4	26,0

1) Vorläufiges Ergebnis.

4.3. Gesamtschulen nach Klassen - Frequenz - Gruppen ab dem Schuljahr 1987/88

S c h u l j a h r	Klassen 1)	davon mit einer Schülerzahl							
		bis 20	21 - 25	26 - 30	31 - 35	36 - 40	41 - 45	46 - 50	51 und mehr
		A. Absolute Zahlen							
1987/88	126	15	22	89					
1988/89	159	15	41	103					
1989/90	198	14	56	128					
		B. in %							
1987/88	100	11,9	17,5	70,5					
1988/89	100	9,4	25,8	64,8					
1989/90	100	7,1	28,3	64,6					

1) Klassen der Sekundarstufe I.

4.4. Deutsche und ausländische Schüler an Gesamtschulen nach Staatsangehörigkeit

Schulstandort	Schüler insgesamt	darunter: ausländische Schüler											Amerika	Asien	Afrika	ohne Angaben <sup>3)</sup>		
		zusammen		Europa													Türkei	Sonstige Länder 2)
		absolut	in %	Griechenland	Italien	Jugoslawien	Portugal	Spanien	Frankreich	Dänemark	Niederlande	Belgien						
Sbr., Gesamtschule Bellevue	493	56	11,4		20								29	4		2	1	
Sbr., integ. Gesamtsch. Raathachtal	1127	121	10,7		65	2					1		16	12		21		
Sulzbach	440	14	3,2	1	7								3	1		2		
Völklinger-Ludweiler	180	23	12,8		3								19	1		1		
Mettlach-Orscholz	143	4	2,8		1								2	1				
Dillingen	826	62	7,5		31	5	1						14	8		3		
Neunkirchen	635	28	4,4		19	4							1	3			1	
Schiffweiler	292	14	4,8		3								11	1		3		
Wadgassen	582	54	9,3		17	1							28	1		3		
Gersheim	360	15	4,2		12								2	1		1		
Harpdingen	118	1	0,8		1													
<b>I N S G E S A M T</b>	<b>5196</b>	<b>392</b>	<b>7,5</b>	<b>1</b>	<b>179</b>	<b>12</b>	<b>1</b>	<b>1</b>	<b>1</b>	<b>1</b>	<b>1</b>	<b>1</b>	<b>125</b>	<b>30</b>	<b>7</b>	<b>33</b>	<b>2</b>	<b>1</b>
<b>Dagegen Vorjahr 1)</b>	<b>4183</b>	<b>326</b>	<b>7,8</b>	<b>1</b>	<b>152</b>	<b>10</b>	<b>1</b>	<b>1</b>	<b>1</b>	<b>1</b>	<b>1</b>	<b>104</b>	<b>24</b>	<b>4</b>	<b>27</b>	<b>2</b>	<b>2</b>	<b>1</b>

1) Vorläufiges Ergebnis. - 2) Darunter 14 Franzosen. - 3) Einschl. Staatenlose

5.1. Gymnasien I) nach Kreisen und Schüler - Frequenzgruppen in der Sekundarstufe I und II nach Jahrgangsstufen

Kreis	Schüler in der Sekundarstufe I												Insgesamt		Schüler je Klasse	
	5		6		7		8		9		10		Schüler zusammen	Klassen dar. weibl.		
	Schüler	Klassen	Schüler	Klassen	Schüler	Klassen	Schüler	Klassen	Schüler	Klassen	Schüler	Klassen				
Stadtverband Saarbrücken	996	39	886	35	866	35	794	35	730	33	729	35	5001	2601	212	23,6
Kreis Merzig-Wadern	307	12	302	11	246	9	229	9	198	9	191	9	1473	761	59	25,0
Kreis Neunkirchen	496	18	432	17	431	17	405	17	324	14	309	16	2397	1240	99	24,2
Kreis Saarlouis	710	26	638	24	600	24	610	26	511	25	411	23	3480	1882	148	23,5
Saar-Pfalz-Kreis	592	22	559	21	539	22	504	21	461	21	379	19	3034	1481	126	24,1
Kreis St. Wendel	299	12	254	10	214	8	208	10	197	8	155	7	1327	684	55	24,1
<b>Insgesamt</b>	<b>3400</b>	<b>129</b>	<b>3071</b>	<b>118</b>	<b>2896</b>	<b>115</b>	<b>2750</b>	<b>118</b>	<b>2421</b>	<b>110</b>	<b>2174</b>	<b>109</b>	<b>16712</b>	<b>8449</b>	<b>699</b>	<b>23,9</b>

1) Ohne Abendgymnasien.

Kreis	Schüler der Oberstufe nach Klassen/Jahrgangsstufen												durchschnittl. Frequenz in 12 + 13 Schüler je GK und GK	Insgesamt 5 - 13 Schüler dar. weibl.				
	11		12				13				Zusammen 11 - 13 Schüler dar. weibl.							
	Schüler	Klassen	Schüler je Klasse	Grund-kurse		Leistungskurse		Schüler je GK	Schüler je LK	Grund-kurse		Leistungskurse						
				Schüler	Klassen	Schüler je GK	Schüler je LK											
Stadtverband Saarbrücken	769	38	20,2	883	333	154	17,5	16,3	870	343	165	14,3	15,2	2522	1290	15,8	7523	3891
Kreis Merzig-Wadern	184	8	23,0	190	69	33	18,2	16,7	194	70	37	17,2	14,9	568	286	17,1	2041	1047
Kreis Neunkirchen	320	15	21,3	364	135	65	17,1	16,2	339	131	63	15,1	15,5	1023	460	16,0	3420	1700
Kreis Saarlouis	523	27	19,4	503	195	91	17,7	16,8	438	175	80	15,4	16,3	1464	657	16,6	4944	2339
Saar-Pfalz-Kreis	361	18	20,1	398	143	73	17,3	16,4	414	156	80	15,8	15,5	1173	542	16,3	4207	2023
Kreis St. Wendel	153	8	19,1	173	67	33	17,7	15,7	160	65	32	15,9	15,3	486	222	16,4	1813	906
<b>Insgesamt</b>	<b>2310</b>	<b>114</b>	<b>20,3</b>	<b>2311</b>	<b>942</b>	<b>449</b>	<b>17,5</b>	<b>16,3</b>	<b>2415</b>	<b>940</b>	<b>457</b>	<b>15,0</b>	<b>15,3</b>	<b>7236</b>	<b>3457</b>	<b>16,1</b>	<b>23948</b>	<b>11906</b>

1) Ohne Abendgymnasien

5.1.1.1. Gymnasien nach Schulstandorten, Schülern, Klassen und Schüler - Frequenz - Gruppen in der Sekundarstufe I

Schule	Schüler in der Sekundarstufe I										Insgesamt		Schüler je Klasse			
	5		6		7		8		9		10			Schüler zusammen dar. weibl.	Klassen	
	Schüler	Klassen	Schüler	Klassen	Schüler	Klassen	Schüler	Klassen	Schüler	Klassen	Schüler	Klassen				
Sbr., Staatl. Ludwigsgymnasium	50	2	31	2	54	2	41	2	49	2	34	2	459	112	12	21,6
Sbr., Staatl. Otto-Nahr-Gymnasium	108	4	62	3	80	3	73	3	59	3	63	3	445	137	19	23,4
Sbr., Staatl. Gymnasium am Schloß	113	4	99	4	64	3	63	3	54	2	57	3	450	183	19	23,7
Sbr., Staatl. Gymn. am Rotenbühl	95	4	81	3	98	4	95	4	80	4	79	4	528	307	23	23,0
Sbr., Deutsch-Franz. Gymnasium I)	49	2	50	2	57	2	40	2	48	2	47	2	291	176	12	24,3
Sbr., Staatl. Wirt. Wissensch. Gymn.																
Oberstufengymnasium																
Oberstufengymnasium	130	5	157	5	157	6	145	6	111	5	127	6	327	625	33	25,1
Sbr., Marienschule	88	3	87	3	83	3	74	3	74	4	77	3	463	185	19	25,4
Sbr., Willi-Graf-Gymnas. (privat)	88	3	81	3	70	3	77	4	78	3	58	3	442	204	19	23,3
Sulzbach, Staatl. Gymnasium	98	4	50	2	54	2	49	2	48	2	40	3	359	268	15	23,9
Vökl., Staatl. K.L. Kaschitz-Gymn.	125	5	115	5	90	4	80	3	71	3	58	3	539	205	23	23,4
Völklingen, Staatl. Realgymnasium	62	3	73	3	59	3	57	3	58	3	69	3	378	199	18	21,0
Völklingen, Staatl. Warndgymnas.	77	3	97	3	95	3	83	3	90	4	90	4	532	317	20	26,6
Merzig, Staatl. Peter-Wust-Gymn.	99	4	103	4	70	3	46	2	33	2	33	2	393	168	17	23,1
Merzig, Staatl. Gym. Am Stefansberg	131	5	102	4	81	4	100	4	75	3	59	3	548	276	22	24,9
Wadem, Staatl. Hochvaldgymnasium	186	7	149	6	150	6	120	5	90	4	79	4	774	436	32	24,2
Illingen, Staatl. Illtal-Gymnasium	115	4	82	3	105	4	123	5	71	3	59	3	590	328	23	25,7
Neunkirchen, Staatl. Gym. A. Steinv.	87	3	101	4	85	3	60	3	69	3	57	4	469	200	20	23,5
Neunkirchen, Staatl. Gym. A. Krebsb.	188	4	100	4	91	4	102	4	92	4	71	4	584	276	24	23,5
Ottweiler, Staatl. Gymnasium																
Oberstufengymnasium																
Dillingen, Techn. Wissensch. Gymn.	130	5	130	5	128	5	132	6	119	6	82	6	721	372	31	23,3
Dillingen, Staatl. Gymnasium	87	3	75	3	69	3	76	4	64	3	64	4	435	268	20	21,8
Lebach, Staatl. Realgymnasium	105	4	95	4	93	4	83	4	63	3	64	3	503	158	22	22,9
Lebach, Staatl. Joh.-Kepler-Gymn.	149	5	133	5	104	4	130	5	118	6	83	6	717	508	29	24,7
Saarlouis, Staatl. R.-Schum.-Gymn.	97	4	59	2	94	4	79	3	89	4	61	4	479	211	21	22,8
Saarlouis, Staatl. Gym. Am Stadtg.	142	5	146	5	112	4	110	4	58	3	57	4	625	165	25	25,0
Saarlouis, Staatl. Max-Planck-Gymn.	102	4	99	4	77	3	78	3	71	4	43	2	470	247	20	23,5
Blieskastel, Staatl. V.d. Ley.-Gymn.	106	4	100	4	64	3	64	3	82	4	64	3	480	266	21	22,9
Homburg, Staatl. Hammlich-Gymn.	90	4	55	2	93	4	70	3	59	3	66	4	433	189	20	21,7
Homburg, Staatl. Saarpfalz-Gymn.	121	4	137	5	141	5	134	5	112	4	107	4	752	346	27	27,9
Homburg, Gymn. Johanneum (priv.)	77	3	83	3	62	3	62	3	40	2	42	3	366	138	17	21,5
St. Ingbert, Staatl. Leibniz-Gymn.	96	3	85	3	102	4	96	4	97	4	57	3	533	295	21	25,4
St. Ingbert, Alb. Magn.-Gymn. (priv.)	64	3	50	3	44	2	56	3	41	2	40	2	312	178	15	20,8
St. Wendel, Staatl. Gymn. Wendalinum	124	5	78	3	49	2	58	3	53	2	47	2	409	253	17	24,1
St. Wendel, Staatl. Cusanus-Gymn.	111	4	116	4	121	4	94	4	95	4	68	3	606	253	23	26,3
St. Wendel, Arnold-J.-Gymn. (priv.)	3400	129	3071	118	2896	115	2750	118	2421	110	2174	109	16712	8449	699	23,9
Z u s a m m e n																
Sbr., Abendgymnasium																
Dillingen, Abendgymnasium	3400	129	3071	118	2896	115	2750	118	2421	110	2293	114	16831	8510	704	23,9
Z u s a m m e n	3093	118	2930	115	2870	121	2586	123	2304	110	2426	123	16209	8146	710	22,8

1) Hinzu kommen 301 (168 weibliche) Schüler des französischsprachigen Zweiges.-2) Schüler im Vorkurs.-3) Vorläufiges Ergebnis





5.2. Gynnasien 1) nach Kreisen, Schüler - Frequenz - Gruppen und Klassenstufen in der Sekundarstufe I

K r e i s	Schüler je Klasse in der Klassenstufe						Schüler je Klasse I n s g e s a m t
	5	6	7	8	9	10	
Stadtverband Saarbrücken	25,5	25,3	24,7	22,7	22,1	20,8	23,6
Kreis Merzig-Wadern	25,6	27,5	27,3	25,4	22,0	21,2	25,0
Kreis Neunkirchen	27,6	25,4	25,4	23,8	23,1	19,3	24,2
Kreis Saarlouis	27,3	26,6	25,0	23,5	20,4	17,9	23,5
Saar-Pfalz-Kreis	26,9	26,6	24,5	24,0	22,0	19,9	24,1
Kreis St. Wendel	24,9	25,4	26,8	20,8	24,6	22,1	24,1
I N S G E S A M T	26,4	26,0	25,2	23,3	22,0	19,9	23,9
Dagegen Vorjahr 2)	26,2	25,5	23,7	21,0	20,9	19,5	22,8

1)Ohne Abgynnasien.- 2)Vorläufiges Ergebnis.

5.2.1. Gymnasien nach Schulstandorten, Schüler - Frequenz - Gruppen und Klassenstufen in der Sekundarstufe I

Schulstandort	Schüler je Klasse in der Klassenstufe										Schüler je Klasse insgesamt
	5	6	7	8	9	10					
Sbr., Staatl. Ludwigsgymnasium	25,0	15,5	27,0	20,5	24,5	17,0	21,6				
Sbr., Staatl. Otto-Hahn-Gymnasium	27,0	20,7	26,7	24,3	19,7	21,0	23,4				
Sbr., Staatl. Gymnasium am Schloß	21,3	24,8	21,3	21,0	27,0	19,0	23,7				
Sbr., Staatl. Gym. am Rotenbühl	21,8	27,0	24,5	23,8	20,0	19,8	23,0				
Sbr., Deutsch-Franz. Gymnasium	24,5	25,0	24,5	20,0	24,0	23,5	24,3				
Sbr., Marienschule	26,0	31,4	26,2	24,2	22,2	21,2	25,1				
Sbr., Willi-Graf-Gymnas. (privat)	28,3	29,0	27,7	24,7	18,5	25,7	25,4				
Sulzbach, Staatl. Gymnasium	26,0	27,0	23,3	19,3	26,0	19,3	23,3				
Vökl., Staatl. N. L. Kaschitz-Gym.	24,5	25,0	27,0	24,5	24,0	20,0	23,9				
Völklingen, Staatl. Realgymnasium	25,0	23,0	22,5	26,7	23,7	19,3	23,4				
Völklingen, Staatl. Warndtgyrnas.	20,7	24,3	19,7	19,0	19,3	23,0	21,0				
Herzig, Staatl. Peter-Must-Gymn.	25,7	32,3	31,7	27,7	22,5	22,5	26,6				
Herzig, Staatl. Gym. Am Stefanenberg	24,8	25,8	23,3	23,0	16,5	21,0	23,1				
Wadern, Staatl. Hochwaldgymnasium	26,2	25,5	27,0	25,0	25,0	19,7	24,9				
Illingen, Staatl. Illtal-Gymnasium	26,6	24,8	25,0	24,0	22,5	19,8	24,2				
Neunkirchen, Staatl. Gym. A. Steinw.	28,8	27,3	26,3	24,6	24,3	23,0	25,7				
Neunkirchen, Staatl. Gym. A. Krebsb.	29,0	25,3	28,3	20,0	23,0	16,8	23,5				
Ottweiler, Staatl. Gymnasium	27,0	25,0	22,8	25,5	23,0	17,8	23,5				
Dillingen, Staatl. Gymnasium	26,0	26,0	22,0	22,0	19,8	20,5	23,3				
Lebach, Staatl. Realgymnasium	29,0	25,0	23,0	19,0	21,3	16,0	21,8				
Lebach, Staatl. Joh.-Kepler-Gymn.	26,3	23,8	23,3	20,8	21,0	21,3	22,9				
Saarlouis, Staatl. R.-Schm.-Gymn.	29,8	26,6	26,0	26,0	19,7	20,8	24,7				
Saarlouis, Staatl. Max-Planck-Gym.	24,3	29,5	23,5	26,3	22,3	15,3	22,8				
Saarlouis, Staatl. Max-Planck-Gym.	28,4	29,2	28,0	27,5	19,3	14,3	25,0				
Blieskastel, Staatl. V. d. Ley.-Gym.	25,5	24,8	25,7	26,0	17,8	21,5	23,5				
Homburg, Staatl. Mannlich-Gymn.	26,5	25,0	21,3	21,3	20,5	21,3	22,9				
Homburg, Staatl. Saarpfalz-Gymn.	22,5	27,5	23,3	23,3	19,7	16,5	21,7				
Homburg, Gymn. Johannes (priv.)	30,3	27,4	28,2	26,8	28,0	26,8	27,9				
St. Ingbert, Staatl. Leibniz-Gymn.	25,7	27,7	20,7	20,7	20,0	14,0	21,5				
St. Ingbert, Alb. Wegn.-Gym. (priv.)	32,0	28,3	25,5	24,0	24,3	19,0	25,4				
St. Wendel, Staatl. Gym. Mendalinus	21,3	20,0	22,0	18,7	24,0	20,0	20,8				
St. Wendel, Staatl. Cusanus-Gymn.	24,8	26,0	24,5	19,3	26,5	23,5	24,1				
St. Wendel, Arnold-J.-Gym. (priv.)	27,8	29,0	30,3	23,5	24,0	22,7	26,3				
Z u s a m m e n	26,4	26,0	25,2	23,3	22,0	19,9	23,9				
Sbr., Abendgymnasium											
Dillingen, Abendgymnasium											
Z u s a m m e n											
I N S G E S A M T	26,4	26,0	25,2	23,3	22,0	20,1	23,9				
Dagegen Vorjahr 1)	26,2	25,5	23,7	21,0	20,9	19,7	22,8				

1) Vorläufiges Ergebnis.

5.3. Gymnasien 1) nach Klassen - Frequenz - Gruppen ab dem Schuljahr 1975/76

Schuljahr	Klassen 2)	davon mit einer Schülerzahl							
		bis 20	21 - 25	26 - 30	31 - 35	36 - 40	41 - 45	46 - 50	51 und mehr
A. Absolute Zahlen									
1975/76	1274	248	236	217	250	251	68		
1976/77	1301	269	261	227	271	231	39	4	
1977/78	1005	83	178	249	290	178	27	3	
1978/79	1009	93	194	284	273	145	20		
1979/80	1008	100	213	329	248	109	9		
1980/81	1001	112	245	347	240	55	2		
1981/82	970	118	283	315	199	55			
1982/83	965	189	291	301	155	29			
1983/84	781	141	265	267	97	11			
1984/85	748	170	278	228	66	6			
1985/86	741	227	261	214	37	2			
1986/87	722	221	288	191	22				
1987/88	708	222	285	179	22				
1988/89	705	220	268	196	21				
1989/90	699	155	270	250	24				
B. in %									
1975/76	100	19,5	18,5	17,0	19,6	19,7	5,3	0,3	
1976/77	100	20,7	20,1	17,4	20,8	17,0	3,0	0,2	
1977/78	100	6,3	17,7	24,8	28,9	17,7	2,7		
1978/79	100	9,2	19,2	28,1	27,1	14,4	2,0		
1979/80	100	9,9	21,1	32,6	24,6	10,8	0,9		
1980/81	100	11,2	24,5	34,7	24,0	5,5	0,2		
1981/82	100	12,2	29,2	32,5	20,5	5,7			
1982/83	100	19,6	30,2	31,2	16,1	3,0			
1983/84	100	18,1	33,9	34,2	12,4	1,4			
1984/85	100	22,7	37,2	30,5	8,8	0,8			
1985/86	100	30,6	35,2	28,9	5,0	0,3			
1986/87	100	30,6	39,9	26,5	3,0				
1987/88	100	31,4	40,3	25,3	3,1				
1988/89	100	31,2	38,0	27,8	3,0				
1989/90	100	22,2	38,6	35,8	3,4				

1) Ohne Abendgymnasien. 2) Ab 1977/78 nur Klassen der Sekundarstufe I wegen Kurssystem in der Sekundarstufe II.

5.4. Deutsche und ausländische Schüler an Gymnasien 3) nach Kreisen und Staatsangehörigkeit

Kreis	Schüler insgesamt	darunter: ausländische Schüler										Amerika	Asien	Afrika	Australien	ohne Angaben 2)	
		zusammen		Europa							Sonstige Länder 1)						
		absolut	in %	Griechenland	Italien	Jugoslawien	Portugal	Spanien	Türkei								
Stadtverband Saarbrücken	7523	281	3,7	5	78	9					1	54	62	10	55	6	1
Kreis Herzog-Wadern	2041	20	1,0		5	2					1	6	4		2		
Kreis Neunkirchen	3420	54	1,6	3	16	8						7	10	2	8		
Kreis Saarlouis	4944	100	2,0		33	5	1					13	19	2	25	2	
Saar-Pfalz-Kreis	4207	98	2,3	6	17	8						13	30	3	13	8	
Kreis St. Wendel	1813	26	1,4	2	3	2							6		13		
I N S G E S A M T	23948	579	2,4	16	152	34	1					93	131	17	116	16	1
Dagegen (Vorjahr 4)	23115	543	2,3	14	153	33	2					77	131	18	98	14	1

1) Darunter 59 Franzosen. 2) Einschli. Staatenlose. - 3) Ohne Abendgymnasien. - 4) Vorläufiges Ergebnis.

5.4.1. Deutsche und ausländische Schüler an Gymnasien nach Schulstandorten und Staatsangehörigkeit

Schule	Schüler insgesamt	zusammen		darunter: ausländische Schüler										Amerika	Asien	Afrika	Australien	ohne Angaben 2)	
		in %		Europa															
		absolut		Griechen- land	Italien	Jugos- lawien	Portugal	Spanien	Türkei	Sonstige länder 1)									
Sbr., Staatl. Ludwigs-Gymnasium	365	2	0,5	1	9	1	1	1										2	13
Sbr., Staatl. Otto-Rahn-Gymnasium	636	42	5,6		3													1	7
Sbr., Staatl. Gymnasium am Schloß	637	21	3,3	2	6													3	12
Sbr., Staatl. Gym. an Rotenbühl	811	30	4,3		6													3	7
Sbr., Deutsch-Franz.-Gymnasium	394	35	7,6		4													1	1
Sbr., Staatl. Witt.-Wissensch.-Gymn.	245	15	6,1	1	9													5	5
Sbr., Wirtschaftsgymnasium	336	17	5,1		6													3	2
Sbr., Marienschule	1042	33	3,2		18													6	5
Sbr., Hilli-Graf-Gymnas. (privat)	715	18	2,5		6													1	1
Sulzbach, Staatl. Gymnasium	589	4	0,7		2													9	1
Völkcl., Staatl. H. U. Kaschnitz-Gym.	518	21	4,1		8													1	1
Völklingen, Staatl. Realgymnasium	750	27	3,6	1	5													3	3
Völklingen, Staatl. Warndtgyrnas.	485	16	3,3		2													7	1
Merzig, Staatl. Peter-Wust-Gymn.	785	3	0,4		1													2	2
Merzig, Staatl. Gym. An Stefansberg	515	9	1,7		2													2	2
Wadern, Staatl. Hochschulgymnasium	741	8	1,1		2													6	4
Illingen, Staatl. Illtal-Gymnasium	1065	11	1,0	1	5													5	4
Neunkirchen, Staatl. Gya. A. Steinw.	812	18	2,2	2	3													1	3
Neunkirchen, Staatl. Gya. A. Krebsb.	765	15	2,0		4													3	3
Ottweiler, Staatl. Gymnasium	778	10	1,3		4													2	1
Dillingen, Techn. Wissensch. Gymn.	121	7	5,8		1													1	2
Dillingen, Staatl. Gymnasium	963	17	1,8		8													4	2
Lebach, Staatl. Realgymnasium	671	5	0,7		2													2	2
Lebach, Staatl. Joh.-Kepler-Gymn.	651	9	1,4		1													4	2
Saar Louis, Staatl. R.-Schun.-Gymn.	1001	33	3,3		8													1	11
Saar Louis, Staatl. Gya. Am Stadg.	695	10	1,4		3													2	2
Saar Louis, Staatl. Max-Planck-Gym.	842	19	2,3		6													2	8
Blieskastei, Staatl. V. d. Ley.-Gym.	639	7	1,1		3													1	11
Homburg, Staatl. Männlich-Gymn.	671	39	5,8	4	4													5	4
Homburg, Staatl. Saarpfalz-Gymn.	614	12	2,0	2	1													2	1
Homburg, Gym. Johanneum (priv.)	1058	20	1,9		3													3	1
St. Ingbert, Staatl. Leibniz-Gymn.	522	10	1,9		2													6	1
St. Ingbert, Alb. Megn.-Gym. (priv.)	703	10	1,4		4													1	1
St. Wendel, Staatl. Gym. Mendalinna	569	8	1,6		1													4	4
St. Wendel, Staatl. Cusanus-Gymn.	569	6	1,1		1													1	5
St. Wendel, Arnold-J.-Gym. (priv.)	752	12	1,6	2	2													4	4
Z u s a m m e n	23948	579	2,4	16	152	34	1	2	93	131	17	116	16	1					
Sbr., Saarland-Kolleg	142	4	2,8		1													1	1
Sbr., Abendgymnasium	238	8	3,4		1													3	3
Dillingen, Abendgymnasium	47	—	—		—													—	—
Z u s a m m e n	427	12	2,8		2													4	4
I N S G E S A M T	24375	591	2,4	16	154	35	1	4	95	132	17	120	16	1					
Dagegen Vorjahr 3)	24040	555	2,3	14	154	33	3	2	77	134	19	104	14	1					

1) Darunter 59 Franzosen. 2) Emschl. Staatenlose. - 3) Vorläufiges Ergebnis.

# III. Hinweise auf Veröffentlichungen aus dem Bereich des Bildungswesens

## STATISTIKEN DES BILDUNGSWESENS

### 1. Ergebnisse laufender Erhebungen — Statistische Berichte

- B I 1, Teil I, „Allgemeinbildende Schulen — Übersicht und Verzeichnis“, erscheint jährlich, zuletzt für das Schuljahr 1989/90
- B I 1, Teil II, „Allgemeinbildende Schulen — Ergebnistabellen“, erscheint jährlich, zuletzt für das Schuljahr 1988/89
- B I 3, „Studien- und Berufswünsche im Saarland“, erscheint jährlich, zuletzt 1989
- B II 1, Teil I, „Berufliche Schulen — Übersicht und Verzeichnis“, erscheint jährlich, zuletzt für das Schuljahr 1989/90
- B II 1, Teil II, „Berufliche Schulen — Ergebnistabellen“, erscheint jährlich, zuletzt für das Schuljahr 1988/89
- B II 5, „Auszubildende 19...“, erscheint jährlich, zuletzt 1989
- B III 1, „Studierende an den Hochschulen des Saarlandes“, erscheint halbjährlich, zuletzt für das Wintersemester 1988/89
- B III 3, „Abschlußprüfungen an den Hochschulen des Saarlandes“, erscheint jährlich, zuletzt für 1987/88
- B III 4, „Personal an den Hochschulen des Saarlandes“, erscheint jährlich, zuletzt für 1988
- B III 5, „Raumbestand an den Hochschulen des Saarlandes“, erschien zuletzt 1987
- B IV 1, „Erwachsenenbildung im Saarland“, erscheint jährlich, zuletzt für das Jahr 1988
- B V 8, „Vorschulerziehung im Saarland“, erscheint jährlich, zuletzt für das Jahr 1989

### 2. Einzelveröffentlichungen

- Einzelschrift Nr. 39 „Berufliche Bildung im Saarland“, erschienen 1973
- Einzelschrift Nr. 48 „Vorschulerziehung im Saarland“, erschienen 1975
- Einzelschrift Nr. 62 „Allgemeinbildende Schulen im Saarland 1983/84“, erschienen 1983
- Einzelschrift Nr. 69 „Allgemeinbildende Schulen im Saarland 1984/85“, erschienen 1984
- Einzelschrift Nr. 71 „Allgemeinbildende Schulen im Saarland 1985/86“, erschienen 1985
- Einzelschrift Nr. 72 „Allgemeinbildende Schulen im Saarland 1986/87“, erschienen 1986
- Sonderheft Nr. 88 „Kinderspielplätze im Saarland“, erschienen 1974
- Sonderheft Nr. 104 „Studien- und Berufswünsche 1971-1975“, erschienen 1977
- Sonderheft Nr. 138 „Allgemeinbildende Schulen im Saarland 1987/88“, erschienen 1987
- Sonderheft Nr. 141 „Berufliche Schulen im Saarland 1973-1988“, erschienen 1988
- Sonderheft Nr. 142 „Allgemeinbildende Schulen im Saarland 1988/89“, erschienen 1988
- Sonderheft Nr. 145 „Berufliche Schulen im Saarland 1988/89“, erschienen 1989
- Statistischer Bericht B II S „Berufliche Bildung im Saarland — Ergebnisse einer Individualbefragung der Berufsschüler“, erschienen 1976
- B II 6, „Entlaßschüler und Ausbildungsnachfrage 19...“, erschienen 1978 bis 1981
- Statistischer Bericht B I/II S „Audiovisuelle Unterrichtsmittel“, erschienen 1976
- Statistischer Bericht B/S, „Bildung im Saarland Grund- und Strukturdaten 1979“, erschienen 1980
- STATISTISCHE NACHRICHTEN — Vierteljahresheft des Statistischen Landesamtes, Heft 1,2/81 „Entlaßschüler und Ausbildungsplatznachfrage 1981“, erschienen im Juli 1981
- Heft 4/81 „Studien- und Berufswünsche 1972 bis 1981“, erschienen im Dezember 1981
- Heft 4/84 „Erwachsenenbildung im Saarland 1983“, erschienen 1984
- Heft 4/85 „Berufsausbildung in Betrieb und Schule“, erschienen 1985
- Heft 3/87 „Frauen im saarländischen Bildungssystem“, erschienen 1987
- Heft 2/88 „Entlaßschüler und Ausbildungsnachfrage am 20. Mai 1988“, erschienen 1988
- Heft 2/89 „Entlaßschüler und Ausbildungsnachfrage am 8. Mai 1989“, erschienen 1989

### 3. Außerdem Nachweis von Eckdaten in:

- STATISTISCHES HANDBUCH für das Saarland, Kapitel IV, erscheint zweijährlich, zuletzt 1988
- STATISTISCHES TASCHENBUCH für das Saarland, Kapitel IV, erscheint jährlich, zuletzt 1989
- SAARLAND HEUTE — Statistische Kurzinformationen, Kapitel IV, erscheint jährlich, zuletzt 1989
- BILDUNG 8. — Statistische Kurzinformationen, erscheint jährlich, zuletzt 1988/89
- STATISTISCHE NACHRICHTEN — Vierteljahresheft, erscheint vierteljährlich, zuletzt im Oktober 1989

# Einzelschriften zur Statistik des Saarlandes

1	Die Bautätigkeit im Saarland 1948/49	*)	50	Amtliches Gemeindeverzeichnis, 12. Auflage — Stand 01. 01. 1974 u. 31. 12. 1974 —	*)
2	Das Personal der Gemeinden und Gemeindeverbände am 31. Dezember 1948	*)	51	Saarländische Krebsdokumentation 1972 - 1974	8,— DM
3	Die Landwirtschaft im Saarland, Ergebnisse der land- u. forstwirtschaftlichen Betriebszählung 1948	*)	52	Strukturverhältnisse im Garten- u. Obstbau — Ergebnisse der Gartenbauerhebung 1972/73 —	8,— DM
4	Berufsberatung und Lehrstellenvermittlung 1950	*)	53	Quellennachweise zur Statistik des Saarlandes	12,— DM
5	Obstbau und Obstertrag, Ergebnisse der Obstbaumzählung 1950	2,— DM	54	Handwerk im Saarland — Ergebnisse der Handwerkszählung 1977	12,— DM
6	Die Gemeinderatswahl am 27. März 1949	2,— DM	55	Periodika	15,— DM
7	Berufsberatung und Lehrstellenvermittlung 1951	*)	56	Bodennutzung und Ernte im Saarland 1978	10,— DM
8	Amtliches Behördenverzeichnis, 1. Ausgabe — Stand Juni 1953 —	*)	57	Amtliches Behördenverzeichnis, 3. Auflage — Stand April 1982 —	*)
9	Das Personal im öffentlichen Dienst am 31. Dezember 1950	2,— DM	58	Besitz- u. Arbeitsverhältnisse der Land- u. Forstwirt- schaft im Saarland 1979 — Ergebnisse der Landwirt- schafts-zählung (Teil I)	8,— DM
10	Amtliches Gemeindeverzeichnis (9. Auflage) nach dem Stand am 14. Nov. 1951 u. am 1. Juli 1954	*)	59	Betriebsstruktur in der Landwirtschaft im Saarland 1979 — Ergebnisse der Landwirtschaftszählung 1979 (Teil II)	8,— DM
11	Die Verschuldung der Gemeinden u. Gemeindeverbände. am 31. Dezember 1952	2,— DM		Gemeinde- und Kreisstatistik	8,— DM
12	Der Hochbau 1948 bis 1953	2,— DM	60	Saarländische Krebsdokumentation 1975-1978	*)
13	Das Handwerk — Saarbrücken 1955 —	2,— DM	61	Bundestagswahl am 6. März 1983	10,— DM
14	Bodennutzung und Ernteertrag — Zusammenfassende Darstellung der Bodennutzungs- u. Ernteerhebung bis 1954 —	*)	62	Allgemeinbildende Schulen 1983/84	10,— DM
15	Gemeinde- und Ortslexikon, 1. Lieferung: Alweiler bis Birschweiler — Saarbrücken 1955 —	2,— DM	63	Einzelhandel im Saarland (Ergebnisse der Handels- u. Gaststättenzählung 1979)	8,— DM
16	Tabellenteil zum Gemeinde- und Ortslexikon — Saarbrücken 1955 —	2,— DM	64	Strukturverhältnisse im Garten- und Obstbau 1982	8,— DM
17	Der Verbrauch von Arbeitnehmerhaushaltungen — Erhebung von Wirtschaftsrechnungen 1951/52 —	2,— DM	65	Zensus im Produzierenden Gewerbe	10,— DM
18	Gemeinde- u. Ortslexikon, 2. Lieferung: Berus bis Bosen — Saarbrücken 1956 —	2,— DM	66	Saarländische Krebsdokumentation 1979-1981	*)
19	Amtliches Behördenverzeichnis, 2. Auflage — Stand Juni 1957 —	3,— DM	67	Kommunal- und Europawahl am 17. Juni 1984 Teil 1: Repräsentative Europawahlstatistik Teil 2: Endgültige Wahlergebnisse	*)
20	Gemeinde- u. Ortslexikon, 3. Lieferung: Bous/Saar bis Dörrenbach — Saarbrücken 1957 —	3,— DM	68	Gastgewerbe im Saarland	8,— DM
21	Die Finanzen der Gemeinden und Gemeindeverbände im Rechnungsjahr 1954	3,— DM	69	Allgemeinbildende Schulen 1984/85	*)
22	Amtliches Gemeindeverzeichnis, 10. Auflage — Stand 06. 06. 1961 u. 30. 06. 1963 —	3,— DM	70	Landtagswahl am 10. März 1985 Teil 1: Repräsentative Landtagswahlstatistik Teil 2: Endgültige Wahlergebnisse	10,— DM
	GEMEINDESTATISTIK 1960/61		71	Allgemeinbildende Schulen 1985/86	*)
23	Teil 1: „Bevölkerung u. Erwerbstätigkeit“	3,— DM	72	Allgemeinbildende Schulen 1986/87	*)
24	Teil 2: „Gebäude u. Wohnungen“	3,— DM	73	Bundestagswahl am 25. Januar 1987 Teil 1: Repräsentative Wahlstatistik Teil 2: Endgültiges Wahlergebnis	12,— DM
25	Teil 3: „Arbeitsstätten (ohne Landwirtschaft)“	2,— DM	74	Europa- und Kommunalwahl am 18. Juni 1989 Teil 1: Repräsentative Europawahlstatistik Teil 2: Endgültige Wahlergebnisse	12,— DM
26	Teil 4: „Betriebsstruktur der Landwirtschaft“ und „Gemeindefinanzen“	3,— DM	75	Gemeindestatistik 1987 „Bevölkerung und Erwerbstätigkeit“ — Ergebnisse der Volks- und Berufszählung am 25. Mai 1987 —	12,— DM
27	Arbeitsstättenzählung 1961	4,— DM			
28	Handel und Gastgewerbe im Saarland — Ergebnisse des Handelszensus 1960 —	4,— DM			
29	Handwerk Ergebnisse der Handwerkszählung 1963 — Allgemeine Erhebung —	4,— DM			
30	Volks- und Berufszählung im Saarland 1961 (Tl. I. Textteil — Tl. II. Tabellenteil)	15,— DM			
31	Das Handwerk/Ergebnisse der Handwerkszählung 1963 — Stichprobenerhebung —	4,— DM			
32	Land- u. forstwirtschaftliche Betriebe — Ergebnisse der LZ — Haupterhebung 1960 u. Arbeitskräfteerhebung 1960/61	4,— DM			
33	Forstwirtschaft im Saarland — Ergebnisse der Forsterhebung 1961 —	4,— DM			
34	Gebäude und Wohnungszählung 1968	4,— DM			
35	Amtliches Gemeindeverzeichnis, 11. Auflage — Stand 27. 05. 1970 u. 30. 06. 1971 —	6,— DM			
36	Gemeindestatistik 1970 — Bevölkerung und Erwerbstätigkeit —	6,— DM			
37	Personalstrukturuntersuchung im öffentlichen Dienst 1968	6,— DM			
38	Saarländische Krebsdokumentation 1967 — 1971	6,— DM			
39	Berufliche Bildung im Saarland — Eine Untersuchung des berufsbildenden Schulwesens von 1962 bis 1972 —	6,— DM			
40	Volks- u. Berufszählung 1970 — Pendelwanderung im Saarland —	15,— DM			
41	Gemeindestatistik 1970 — Weitere Strukturen	6,— DM			
42	Landwirtschaftliche Betriebe — Ergebnisse der Landwirtschaftszählung 1971 — Gemeindestatistik Teil 1	6,— DM			
43	Nichtlandwirtschaftliche Arbeitsstätten im Saarland am 27. 05. 1970	9,— DM			
44	Volks- u. Berufszählung 1970 — Bevölkerung, Haushalte u. Familien im Saarland	6,— DM			
45	Volks- und Berufszählung 1970 — Erwerbstätigkeit u. Unterhalt der Bevölkerung im Saarland	6,— DM			
46	Betriebsverhältnisse der Land- u. Forstwirtschaft im Saarland 1971 — Teil 1: Betriebe, Rechtsformen, Bodennutzung, Viehhaltung — Ergebnisse der Landwirt- schaftszählung — (Grunderhebung 1971)	6,— DM			
47	Einzelhandel im Saarland	6,— DM			
48	Vorschulerziehung im Saarland — eine Untersuchung der Vorschul- u. Kindertageseinrichtungen 1973 —	6,— DM			
49	Landwirtschaftliche Betriebe — Ergebnisse der Landwirt- schaftszählung 1971 — Gemeindestatistik Teil 2 —	6,— DM			

\*) vergriffen

## Saarland in Zahlen (Sonderhefte)

1 Die saarländische Industrie 1957	*)	66 Umsätze und ihre Besteuerung 1968	2,50 DM
2 Die Viehwirtschaft im Saarland 1957	1,- DM	67 Gehalts- und Lohnstrukturerhebung in der gewerblichen Wirtschaft und im Dienstleistungsbereich 1966	*)
3 Kommunale Finanzen im Kalenderjahr 1957	1,- DM	68 Kommunale Finanzen im Kalenderjahr 1969	3,- DM
4 Berufsberatung - Lehrstellenvermittlung 1957	1,- DM	69 Personal im öffentlichen Dienst am 02. 10. 1969	3,- DM
5 Die Arbeitskräfte der landwirtschaftlichen Betriebe 1957	1,- DM	70 Kommunale Finanzplanung 1970 bis 1974	3,- DM
6 Die eisenschaffende Industrie des Saarlandes (Ende 1958)	1,- DM	71 Güterverkehrsströme im Saarland im Jahre 1969	3,- DM
7 Die saarländische Industrie 1958	1,- DM	72 Schul- und Hochschulpersonal im öffentlichen Dienst -Ergebnisse der Personalstrukturerhebung vom 2.10.1968-	3,- DM
8 Das saarländische Bauhauptgewerbe 1957/58	*)	73 Gehalts- und Lohnstrukturerhebung im öffentlichen Dienst 1968	3,- DM
9 Kommunale Finanzen 1958	*)	74 Wasserversorgung und -ableitung im Jahre 1969	3,- DM
10 Veranlagte Einkommen 1956	1,- DM	75 Industrie, Bau, Handwerk und Energiewirtschaft im Jahre 1970	3,- DM
11 Körperschaftseinkommen 1956	1,- DM	76 Die saarländische Wirtschaft im Jahre 1971 (Zahlenspiegel)	3,- DM
12 Die saarländische Industrie 1959	1,- DM	77 Zensus im produzierenden Gewerbe 1967 - Industrie (ohne Bauindustrie) -	4,- DM
13 Kommunale Finanzen im Kalenderjahr 1959	*)	78 Industrie, Bau, Handwerk und Energiewirtschaft im Jahre 1971	4,- DM
14 Die Straßenverkehrsunfälle in den Jahren 1958 u. 1959	1,- DM	79 Kommunale Finanzen im Kalenderjahr 1970	4,- DM
15 Der Außenhandel des Saarlandes 1960	1,- DM	80 Zensus im produzierenden Gewerbe 1967 -Baugewerbe-	4,- DM
16 Umsätze und ihre Besteuerung im zweiten Halbjahr 1959	1,- DM	81 Arbeitsstätten und Beschäftigte im Saarland am 27. Mai 1970	*)
17 Die Wahlen im Saarland am 4. Dezember 1960	*)	82 Umsätze und Ihre Besteuerung 1970	5,- DM
18 Die saarländische Industrie im Jahre 1960	1,- DM	83 Endgültige Ergebnisse der Bundestagswahl im Saarland am 19. November 1972	7,- DM
19 Schuldenstand von Staat und Gemeinden (Gv.) am 31. März 1960	1,- DM	84 Die saarländische Wirtschaft im Jahre 1972 (Zahlenspiegel)	*)
20 Kommunale Finanzen im Kalenderjahr 1960	1,- DM	85 Lohnsteuerpflichtige Einkommen 1968	5,- DM
21 Personal im öffentlichen Dienst am 2. Oktober 1960	1,- DM	86 Kommunale Finanzen im Kalenderjahr 1971	5,- DM
22 Die saarländische Industrie im Jahre 1961	1,- DM	87 Industrie, Bau, Handwerk und Energiewirtschaft im Jahre 1972	5,- DM
23 Umsätze und ihre Besteuerung 1960	1,- DM	88 Kinderspielflächen im Saarland 1973	5,- DM
24 Kommunale Finanzen im Kalenderjahr 1961	1,- DM	89 Die saarländische Wirtschaft im Jahre 1973 (Zahlenspiegel)	*)
25 Umsätze und ihre Besteuerung 1961	1,- DM	90 Die Straßen im Saarland am 1. Januar 1971	5,- DM
26 Die saarländische Industrie im Jahre 1962	1,- DM	91 Industrie, Bau, Handwerk und Energiewirtschaft im Jahre 1973	6,- DM
27 Kommunale Finanzen im Kalenderjahr 1962	1,- DM	92 Kommunale Finanzen im Kalenderjahr 1972	6,- DM
28 Der Außenhandel des Saarlandes im Jahre 1962	1,- DM	93 Die saarländische Wirtschaft im Jahre 1974 (Zahlenspiegel)	6,- DM
29 Steuerpflichtige Vermögen und Einheitswerte gewerblicher Betriebe 1960	1,- DM	94 Industrie, Bau, Handwerk und Energiewirtschaft im Jahre 1974	6,- DM
30 Die saarländische Industrie im Jahre 1963	*)	95 Straßenverkehrsunfälle 1972 - 1974	8,- DM
31 Kommunale Finanzen im Kalenderjahr 1963	1,- DM	96 Die saarländische Wirtschaft im Jahre 1975 (Zahlenspiegel)	6,- DM
32 Umsätze und ihre Besteuerung 1962	1,- DM	97 Umsätze und ihre Besteuerung 1972	7,- DM
33 Die saarländische Industrie im Jahre 1964	1,- DM	98 Kommunale Finanzen im Kalenderjahr 1973	7,- DM
34 Lohnsteuerpflichtige Einkommen 1961	1,- DM	99 Industrie, Bau, Handwerk und Energiewirtschaft im Jahre 1975	8,- DM
35 Sozialprodukt des Saarlandes in den Jahren 1960 bis 1964	1,- DM	100 Gehalts- und Lohnstrukturerhebung in der gewerblichen Wirtschaft u. im Dienstleistungsbereich 1972	8,- DM
36 Kommunale Finanzen im Kalenderjahr 1964	1,- DM	101 Endgültige Ergebnisse der Bundestagswahl im Saarland am 3. Oktober 1976	8,- DM
37 Umsätze und ihre Besteuerung 1964	1,- DM	102 Industrie, Bau, Handwerk und Energiewirtschaft im Jahre 1976	8,- DM
38 Die saarländische Industrie im Jahre 1965	*)	103 Die saarländische Wirtschaft im Jahre 1976 (Zahlenspiegel)	*)
39 Schuldenstand von Land und Gemeinden (Gv.) am 31. Dezember 1965	*)	104 Studien- und Berufswünsche 1971 bis 1975	8,- DM
40 Veranlagte Einkommen und ihre Besteuerung 1961	1,- DM	105 Umsätze und ihre Besteuerung 1974	8,- DM
41 Körperschaftsteuerpflichtige Einkommen 1961	1,50 DM	106 Straßenverkehrsunfälle 1976	8,- DM
42 Kommunale Finanzen im Kalenderjahr 1965	1,50 DM	107 Die saarländische Wirtschaft im Jahre 1977	8,- DM
43 Sozialprodukt des Saarlandes/Landeswerte 1960 bis 1965/ Kreiswerte 1961 und 1964	1,50 DM	108 Kommunale Finanzen im Kalenderjahr 1977	8,- DM
44 Straßenverkehrsunfälle 1965	1,50 DM	109 Bergbau u. Verarb. Gewerbe einschl. produzierendes Handwerk (Monatsergebnisse 1977 u. 1978 für Betriebe)	10,- DM
45 Industrie, Bau, Handwerk und Energiewirtschaft im Jahre 1966	1,50 DM	110 Viehwirtschaft im Saarland 1978	6,- DM
46 Personal im öffentlichen Dienst am 02. 10. 1966	1,50 DM	111 Produzierendes Gewerbe 1977	7,- DM
47 Schuldenstand von Land und Gemeinden (Gv.) am 31. Dezember 1966	*)	112 Personalstand am 30. 06. 1977 - Individualerhebung -	15,- DM
48 Handel und Gastgewerbe im Saarland 1962 bis 1966	1,50 DM	113 Produzierendes Gewerbe 1978	7,- DM
49 Der Außenhandel des Saarlandes 1960 bis 1966	1,50 DM	114 Umsätze und ihre Besteuerung 1976	8,- DM
50 Steuerpflichtige Vermögen und Einheitswerte gewerblicher Betriebe 1963	2,- DM	115 Produzierendes Gewerbe 1979	7,- DM
51 Industrie, Bau, Handwerk und Energiewirtschaft im Jahre 1967	2,- DM	116 Produzierendes Gewerbe 1980	*)
52 Lohnsteuerpflichtige Einkommen 1965	2,- DM	117 Gehalts- u. Lohnstrukturerhebung in der gewerblichen Wirtschaft u. im Dienstleistungsbereich 1978	8,- DM
53 Umsätze und ihre Besteuerung 1966	2,- DM	118 Produzierendes Gewerbe 1981	*)
54 Die Straßen des Saarlandes am 1. Januar 1966	2,- DM	119 Produzierendes Gewerbe 1982	7,- DM
55 Kommunale Finanzen in den Kalenderjahren 1966 und 1967	2,- DM	120 Straßenverkehrsunfälle 1982	8,- DM
56 Wohngeld 1964 bis 1967	2,- DM		
57 Straßenverkehrsunfälle 1967	2,- DM		
58 Kommunale Finanzen im Kalenderjahr 1968	2,- DM		
59 Grenzüberschreitender Schiffs- und Güterverkehr auf der Mosel 1964 bis 1968	2,- DM		
60 Endgültige Ergebnisse der Bundestagswahl im Saarland am 28. 09. 1969	3,- DM		
61 EWG-Strukturerhebung in der Landwirtschaft 1966/67	3,- DM		
62 Industrie, Bau, Handwerk und Energiewirtschaft im Jahre 1968	2,- DM		
63 Steuerpflichtige Vermögen und Einheitswerte gewerblicher Betriebe 1966	2,50 DM		
64 Straßenverkehrsunfälle 1968 und 1969	2,50 DM		
65 Industrie, Bau, Handwerk und Energiewirtschaft im Jahre 1969	*)		

\*) *vergriffen*



## Saarland in Zahlen (Sonderhefte)

121	Arbeitskostenerhebung im Produzierenden Gewerbe und Dienstleistungsbereich 1981	7,- DM
122	Produzierendes Gewerbe 1983	*)
123	Straßenverkehrsunfälle 1983	8,- DM
124	Agrarberichterstattung 1983	*)
125	Morbidität und Mortalität an Bösartigen Neubildungen im Saarland 1982	
	– Jahresbericht des Saarl. Krebsregisters –	9,- DM
126	Produzierendes Gewerbe 1984	7,- DM
127	Straßenverkehrsunfälle 1984	8,- DM
128	Wohngeld 1982 bis 1984	9,- DM
129	Morbidität und Mortalität an Bösartigen Neubildungen im Saarland 1983	
	– Jahresbericht des Saarl. Krebsregisters –	*)
130	Produzierendes Gewerbe 1985	8,- DM
131	Agrarberichterstattung 1985	9,- DM
132	Arbeitskostenerhebung im Produzierenden Gewerbe und Dienstleistungsbereich 1984	7,- DM
133	Morbidität und Mortalität an Bösartigen Neubildungen im Saarland 1984	
	– Jahresbericht des Saarl. Krebsregisters –	10,- DM
134	Umsätze und ihre Besteuerung 1984	10,- DM
135	Straßenverkehrsunfälle 1985	10,- DM
136	Produzierendes Gewerbe 1986	10,- DM
137	Morbidität und Mortalität an Bösartigen Neubildungen im Saarland 1985	
	– Jahresbericht des Saarl. Krebsregisters –	*)
138	Allgemeinbildende Schulen 1987/88	10,- DM
139	Straßenverkehrsunfälle 1986	10,- DM
140	Agrarberichterstattung 1987	10,- DM
141	Berufliche Schulen im Saarland 1973 – 1988	10,- DM
142	Allgemeinbildende Schulen 1988/89	10,- DM
143	Morbidität und Mortalität an Bösartigen Neubildungen im Saarland 1986	
	– Jahresbericht des Saarl. Krebsregisters –	10,- DM
144	Umsätze und ihre Besteuerung 1986	10,- DM
145	Berufliche Schulen im Saarland 1988/89	10,- DM
146	Straßenverkehrsunfälle 1987	10,- DM
147	Agrarberichterstattung 1987	
	Strukturdaten der Landwirtschaft Teil II Ergänzungs- und Zusatzprogramm	10,- DM
148	Produzierendes Gewerbe 1987	10,- DM
149	Arbeitsstätten und Beschäftigte im Saarland am 25. Mai 1987	12,- DM
150	Allgemeinbildende Schulen 1989/90	10,- DM

\*) vergriffen

# Veröffentlichungen des Statistischen Amtes des Saarlandes

## Statistisches Handbuch für das Saarland

1. Ausgabe 1950	*)
2. Ausgabe 1952	Preis 20,— DM
3. Ausgabe 1955	Preis 20,— DM
4. Ausgabe 1958	*)
5. Ausgabe 1963	Preis 30,— DM
6. Ausgabe 1976	*)
7. Ausgabe 1978	Preis 35,— DM
8. Ausgabe 1980	*)
9. Ausgabe 1982	Preis 35,— DM
10. Ausgabe 1984	*)
11. Ausgabe 1986	*)
12. Ausgabe 1988	Preis 35,— DM

## Statistisches Taschenbuch für das Saarland

1. Ausgabe 1959	Preis 2,75 DM
2. Ausgabe 1961	*)
3. Ausgabe 1977	Preis 10,— DM
4. Ausgabe 1979	*)
5. Ausgabe 1981	Preis 10,— DM
6. Ausgabe 1983	Preis 12,— DM
7. Ausgabe 1985	Preis 12,— DM
8. Ausgabe 1987	*)

## Handbuch Steuern und Finanzen, ab 1987: Öffentliche Finanzen

1. Ausgabe 1970	Preis 8,— DM
2. Ausgabe 1971	Preis 10,— DM
3. Ausgabe 1972	Preis 8,— DM
4. Ausgabe 1973	*)
5. Ausgabe 1974	Preis 10,— DM
6. Ausgabe 1975	*)
7. Ausgabe 1976	Preis 12,— DM
8. Ausgabe 1977	Preis 12,— DM
9. Ausgabe 1978	*)
10. Ausgabe 1979	Preis 12,— DM
11. Ausgabe 1980	Preis 12,— DM
12. Ausgabe 1981	*)
13. Ausgabe 1982	Preis 12,— DM
14. Ausgabe 1983	Preis 12,— DM
15. Ausgabe 1986	Preis 12,— DM
16. Ausgabe 1987	Preis 12,— DM
17. Ausgabe 1988	Preis 12,— DM

## Gemeinschaftsveröffentlichungen der Statistischen Landesämter Volkswirtschaftliche Gesamtrechnungen der Länder

Heft 7 — Die Entstehung des Bruttoinlandsprodukts in den Ländern Revidierte Ergebnisse 1960 bis 1976	Preis 13,— DM
Heft 8 — Bruttoinlandsprodukt u. Bruttowertschöpfung der kreisfreien Städte und Landkreise, Revidierte Ergebnisse 1970, 1972 und 1974	Preis 10,— DM
Heft 9 — Entstehung, Verteilung u. Verwendung des Sozialprodukts in den Ländern 1960 bis 1976	Preis 16,— DM
Heft 10 — Bruttoinlandsprodukt und Bruttowertschöpfung der kreisfreien Städte und Landkreise in der Bundesrepublik Deutschland 1976	Preis 8,— DM
Heft 11 — Die Bruttoanlageinvestitionen in den Ländern der Bundesrepublik Deutschland (Revidierte Ergebnisse 1960 bis 1979)	Preis 10,— DM
Heft 12 — Entstehung, Verteilung u. Verwendung des Sozialproduktes in den Ländern der Bundesrepublik Deutschland 1970 bis 1981	Preis 12,— DM
Heft 13 — Entstehung, Verteilung u. Verwendung des Sozialproduktes in den Ländern der Bundesrepublik Deutschland Revidierte Ergebnisse 1970 bis 1982	Preis 18,— DM
Heft 14 — Bruttowertschöpfung der kreisfreien Städte und Landkreise in der Bundesrepublik Deutschland 1980 und 1982	Preis 10,— DM
Heft 15 — Entstehung, Verteilung u. Verwendung des Sozialprodukts in den Ländern der Bundesrepublik Deutschland Revidierte Ergebnisse 1970 bis 1985	Preis 16,— DM
Heft 16 — Bruttowertschöpfung der kreisfreien Städte und Landkreise in der Bundesrepublik Deutschland 1980, 1982 und 1984	Preis 10,— DM
Heft 17 — Anlagevermögen, Anlageinvestitionen und Abschreibungen der Länder der Bundesrepublik Deutschland 1970 bis 1986	Preis 10,— DM
Heft 18 — Bruttowertschöpfung der kreisfreien Städte und Landkreise in der Bundesrepublik Deutschland 1980 und 1986	Preis 11,— DM

\*) vergriffen

# VERÖFFENTLICHUNGEN

## I. Zusammenfassende Schriften

### Statistisches Handbuch für das Saarland

Erscheint zweijährlich im Wechsel mit "Statistisches Taschenbuch für das Saarland".

Das Statistische Handbuch vermittelt aus dem Bereich der amtlichen Statistik die jeweils aktuellen Ergebnisse. Dem Benutzer steht reiches Zahlenmaterial aus sämtlichen Bereichen des wirtschaftlichen, kulturellen und sozialen Lebens zur Verfügung. Durch Zeit- und regionale Vergleiche lassen sich Entwicklungen in der Bevölkerungs-, der Wirtschafts- und Sozialstruktur erkennen.

### Statistisches Taschenbuch für das Saarland

Erscheint zweijährlich im Wechsel mit "Statistisches Handbuch für das Saarland".

Das Statistische Taschenbuch will die zweijährliche Erscheinungsphase des "Handbuchs" durch Publikation der jeweils neuesten, wichtigsten Daten der amtlichen Statistik ausfüllen. In seiner Gliederung ist es nicht so differenziert angelegt wie das bedeutend umfangreichere "Handbuch". In einem Anhang werden zusätzlich die wichtigsten Daten der amtlichen Statistik für das Bundesgebiet aufgeführt.

### SAARLAND HEUTE — Statistische Kurzinformationen (erscheint jährlich)

## II. Fachstatistische Schriften

### Handbuch Steuern und Finanzen

Erscheinungsweise jährlich.

Das Handbuch stellt Grunddaten über die aktuelle Finanzsituation im öffentlichen Bereich zur Verfügung. Angegeben sind sowohl einfache Bestandszahlen als auch funktional gegliederte Ergebnisse für Gemeinden und Land.

### Statistische Berichte

Zur schnellen Unterrichtung von Verwaltung und anderen Interessenten werden hier die neuesten Ergebnisse der laufenden Statistiken wie auch die ersten Resultate von Sondererhebungen veröffentlicht. Ihre sachliche Gliederung ist sehr differenziert und bundeseinheitlich festgelegt.

### BILDUNG — Kurzinformationen (erscheint jährlich)

## III. Reihen

### Einzelschrift zur Statistik des Saarlandes

In dieser Reihe, die bis heute etwa 70 Einzelschriften umfaßt, werden aus dem gesamten Spektrum der amtlichen Statistik schwerpunktmäßig Einzelthemen behandelt.

### Saarland in Zahlen (Sonderhefte)

In dieser Serie werden die Ergebnisse von periodisch wiederkehrenden Zählungen veröffentlicht.

### Gemeinde- und Kreisstatistiken

In dieser im 2-Jahresrhythmus abwechselnd erscheinenden Reihe werden Informationen aus den verschiedensten Bereichen der Amtlichen Statistik auf Gemeinde- bzw. Kreisebene veröffentlicht.

### Volkswirtschaftliche Gesamtrechnungen der Länder (Gemeinschaftsveröffentlichungen der Statistischen Landesämter)

Ergebnisse über Entstehung, Verteilung und Verwendung des Sozialprodukts nach Ländern sowie Bruttowertschöpfung der kreisfreien Städte und Landkreise, Erscheinungsweise ein- bis zweijährlich.

## IV. Verzeichnisse

wie Gemeindeverzeichnis, Schulverzeichnis, Krankenhausverzeichnis, Märkte im Saarland, Systematischer Datenbestandskatalog des saarländischen Informationssystems SAPLIS usw. werden jährlich aktualisiert herausgegeben.

### Amtliches Behördenverzeichnis



Saarland

Statistisches Amt des Saarlandes — Presse- und Informationsdienst

Hardenbergstraße 3, 6600 Saarbrücken, ☎ 0681/505-935, 986, Telefax 0681/505-921, Btx \* 2039560