

SAAR- LAND IN ZAH- LEN

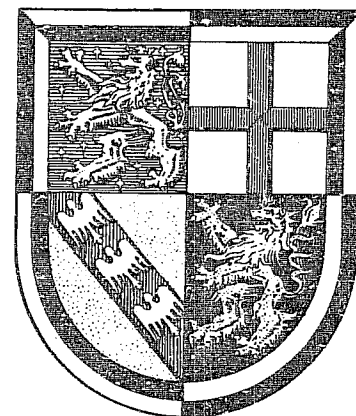

Endgültige Ergebnisse
der Bundestagswahl
im Saarland
am 28. September 1969

– mit Vergleichszahlen der Bundestagswahlen 1965 und 1961
sowie der Landtagswahl 1965 –

SONDERHEFTE
HERAUSGEGEBEN
VOM
STATISTISCHEN
AMT
DES SAARLANDES

60
1969

SAARLAND IN ZAHLEN

HERAUSGEGEBEN VOM STATISTISCHEN AMT DES SAARLANDES

1969

November

Sonderheft 60

(Statistische Berichte B III 1 – Bundestagswahl 1969)

Endgültige Ergebnisse der Bundestagswahl
im Saarland
am 28. September 1969

– mit Vergleichszahlen der Bundestagswahlen 1965 und 1961 sowie der Landtagswahl 1965 –

Verwertung, auch auszugsweise, nur unter Bezugnahme auf das Statistische Amt des Saarlandes gestattet

ZEICHENERKLÄRUNG

- = Null (nichts)
- 0 oder 0,0 = mehr als nichts, aber weniger als die Hälfte der kleinsten Einheit, die in der betreffenden Übersicht zur Darstellung gebracht werden kann.
- . = Angaben können nicht gemacht werden, weil der Nachweis fehlt.
- .. = die Voraussetzungen für die betreffende Fragestellung sind nicht gegeben.

Durch Abrundungen, besonders der Verhältniszahlen, kann es vorkommen, dass die Summe der Einzelwerte nicht genau mit der Gesamtsumme übereinstimmt.

Nachdruck, auch im Auszug, nur mit Quellenangabe gestattet.

INHALTSÜBERSICHT

Teil A

	Seite
Wahlberechtigte, Wähler und Zweitstimmen bei den Bundestagswahlen 1969 und 1965 nach Ländern	IV
Sitzverteilung nach Ländern	V
Endgültige Ergebnisse der Bundestagswahl am 28. September 1969 mit Vergleichszahlen 1965 und 1961 nach Bundestagswahlkreisen	VI
Endgültige Ergebnisse der Bundestagswahl am 28. September 1969 mit Vergleichszahlen der Bundestagswahl 1965 und der Landtagswahl 1965 nach Bundestagswahlkreisen	VII
Endgültige Ergebnisse der Bundestagswahl am 28. September 1969 mit Vergleichszahlen 1965 und 1961 nach Landtagswahlkreisen	VIII
Endgültige Ergebnisse der Bundestagswahl am 28. September 1969 mit Vergleichszahlen der Bundestagswahl 1965 und der Landtagswahl 1965 nach Landtagswahlkreisen	IX
Endgültige Ergebnisse der Bundestagswahl am 28. September 1969 mit Vergleichszahlen 1965 und 1961 nach Stadt- und Landkreisen	X
Endgültige Ergebnisse der Bundestagswahl am 28. September 1969 mit Vergleichszahlen der Bundestagswahl 1965 und der Landtagswahl 1965 nach Stadt- und Landkreisen	XI

Teil B

	Seite
Karte: Saarländische Bundestagswahlkreise	1
Übersicht: Saarländische Bundestagsabgeordnete	2
Anmerkungen	3
Wahlberechtigte in den Gemeinden	4
Briefwahlergebnisse bei der Wahl zum Deutschen Bundestag am 28. September 1969 mit Vergleichszahlen 1965 und 1961 in den Bundestagswahlkreisen (absolut und in %)	15
Endgültige Ergebnisse der Wahl zum Deutschen Bundestag am 28. September 1969 Erst- und Zweitstimmen (absolut und in %)	16
Briefwahlergebnisse bei der Wahl zum Deutschen Bundestag am 28. September 1969 Erst- und Zweitstimmen (absolut und in %)	17
Gemeindeergebnisse	18
Saarlandergebnis	116

WAHLBERECHTIGTE, WÄHLER UND ZWEITSTIMMEN BEI DEN BUNDESTAGSWAHLEN 1969 UND 1965 NACH LÄNDERN

Gegenstand der Nachweisung	Einheit	Wahljahr	Schleswig-Holstein	Hamburg	Niedersachsen	Bremen	Nordrhein-Westfalen	Hessen	Rheinland-Pfalz	Baden-Württemberg	Bayern	Saarland	Bundesgebiet ¹⁾ ohne Berlin
Wahlberechtigigte	Anzahl Anzahl	1969 1965	1 711 511 1 687 266	1 341 494 1 392 994	4 760 938 4 748 325	524 110 525 730	11 259 648 11 322 627	3 573 336 3 516 041	2 410 176 2 403 771	5 510 280 5 425 126	6 851 646 6 752 276	734 096 736 239	38 677 235 38 510 395
Wähler	Anzahl Anzahl	1969 1965	1 471 900 1 448 894	1 174 981 1 202 934	4 164 690 4 145 849	452 373 452 799	9 827 911 9 920 068	3 151 868 3 073 037	2 097 308 2 114 311	4 690 427 4 598 715	5 837 724 5 803 004	653 882 656 496	33 523 064 33 416 207
Wahlbeteiligung	%	1969 1965	86,0 85,9	87,6 86,4	87,5 87,3	86,3 86,1	87,3 87,6	89,2 87,4	87,0 88,0	85,1 84,8	85,2 85,9	89,1 89,2	86,7 86,8
Ungültige Stimmen	Anzahl Anzahl	1969 1965	17 060 32 252	8 172 15 855	59 060 93 108	5 013 8 582	140 798 168 836	53 835 84 585	41 208 58 581	105 661 146 488	107 236 161 513	18 997 25 965	557 040 795 765
	%	1969 1965	1,2 2,2	0,7 1,3	1,4 2,2	1,1 1,9	1,4 1,7	1,7 2,8	2,0 2,8	2,3 3,2	1,8 2,8	2,9 4,0	1,7 2,4
Gültige Stimmen	Anzahl Anzahl	1969 1965	1 454 840 1 416 742	1 166 809 1 187 079	4 105 630 4 052 741	447 360 444 217	9 687 113 9 751 232	3 098 033 2 988 452	2 056 100 2 055 730	4 584 766 4 452 227	5 730 488 5 641 491	634 885 630 531	32 966 024 32 620 442
davon für	Anzahl Anzahl	1969 1965	833 537 549 901	637 051 572 859	1 797 376 1 614 540	232 779 215 487	4 534 471 4 149 910	1 492 916 1 366 010	825 379 754 175	1 675 702 1 470 040	1 983 020 1 869 467	253 485 250 797	14 065 716 12 813 186
SPD	% %	1969 1965	54,6 38,8	54,6 48,3	43,8 39,8	52,0 48,5	46,8 42,6	48,2 45,7	40,1 36,7	36,5 35,0	34,6 33,1	39,9 39,8	42,7 39,3
CDU	Anzahl Anzahl	1969 1965	671 822 682 626	397 246 446 133	1 854 514 1 855 124	144 422 150 889	4 222 914 4 593 281	1 190 642 1 130 871	982 640 1 013 573	2 822 349 2 219 808	— —	292 986 295 257	12 079 535 12 387 562
	%	1969 1965	46,2 48,2	34,0 37,6	45,2 45,6	32,3 35,0	43,6 47,1	38,4 37,6	47,8 49,3	50,7 48,9	— —	46,1 46,8	36,6 38,0
CSU	Anzahl Anzahl	1969 1965	— —	— —	— —	— —	— —	— —	— —	— —	3 115 652 3 136 506	— —	3 115 652 3 136 506
	%	1969 1965	— —	— —	— —	— —	— —	— —	— —	— —	54,4 55,6	— —	9,5 9,6
FDP	Anzahl Anzahl	1969 1965	75 871 132 761	73 206 112 047	230 471 430 860	41 554 51 894	526 861 739 954	208 325 359 419	128 650 209 028	343 350 582 913	232 880 413 744	42 254 54 119	1 903 432 3 096 736
	%	1969 1965	5,2 9,4	5,3 9,4	5,6 10,9	9,3 11,7	5,4 7,6	6,7 12,0	6,3 10,2	7,5 13,1	4,1 7,3	6,7 8,6	5,8 9,5
NPD	Anzahl Anzahl	1969 1965	62 912 34 064	40 814 20 936	188 272 102 470	19 723 12 118	295 972 110 299	158 705 74 081	107 780 51 237	207 900 97 787	303 828 149 975	36 104 11 224	1 422 010 664 193
	%	1969 1965	4,3 2,4	3,5 1,8	4,6 2,5	4,4 2,7	3,1 1,1	5,1 2,5	5,2 2,5	4,5 2,2	5,3 2,7	5,7 1,8	4,3 2,0
ADF	Anzahl Anzahl	1969 1965	6 381 0,4	13 653 1,2	17 193 0,4	6 535 1,5	64 824 0,7	22 197 0,7	11 651 0,6	21 927 0,5	25 431 0,4	7 609 1,2	197 331 0,6
BP	Anzahl %	1969 1969	— —	— —	— —	— —	— —	— —	— —	— —	49 694 0,9	— —	49 694 0,2
KP (1965: EFP)	Anzahl Anzahl	1969 1965	3 046 0,2	3 329 0,3	5 394 0,1	1 897 0,4	10 588 0,1	6 550 0,2	— —	8 174 0,2	9 044 0,2	1 628 0,3	49 650 1 015
	%	1969 1965	0,2 —	0,3 —	0,1 —	0,4 0,2	0,1 —	0,2 —	— —	— —	— —	— —	0,2 0,0
GPD	Anzahl %	1969 1969	1 271 0,1	— —	9 732 0,2	— —	4 325 0,0	18 758 0,6	— —	2 830 0,1	8 485 0,1	— —	45 401 0,1
FSU	Anzahl Anzahl	1969 1965	— —	1 510 1 628	2 688 2 634	450 0,1	6 735 6 369	— —	— —	2 534 0,1	2 454 0,0	— —	16 371 10 631
	%	1969 1965	— —	0,1 0,1	0,1 0,1	— —	— —	— —	— —	— —	— —	— —	0,0 0,0
Zentrum	Anzahl %	1969 1969	— —	— —	— —	— —	15 114 0,2	— —	— —	— —	— —	8 19 0,1	15 933 0,0
UAP	Anzahl Anzahl	1969 1965	— —	— —	— —	— —	5 309 3 959	— —	— —	— —	— —	— —	5 309 3 959
	%	1969 1965	— —	— —	— —	— —	0,1 0,0	— —	— —	— —	— —	— —	0,0 0,0

SITZVERTEILUNG NACH LÄNDERN

Partei	Wahljahr	WKr. LL	Schleswig Holstein	Hamburg	Nieder- sachsen	Bremen	Nordrhein- Westfalen	Hessen	Rheinland- Pfalz	Baden- Württem- berg	Bayern	Saarland	Bundesgebiet ohne Berlin	Berlin 1)	Bundesgebiet einschl. Berlin	
SPD	1969	WKr	4	8	18	3	47	20	6	9	10	2	127			
		LL insges.	6 10	2 10	11 29	- 3	26 73	4 24	7 13	18 27	21 31	2 4	87 224		13	237
	1965	insges.	8	9	26	3	66	21	12	23	30	4	202		15	217
		insges.														
CDU	1969	WKr	7	-	12	-	26	2	10	27	-	3	87			
		LL insges.	3 10	6 6	18 30	2 2	43 69	17 19	6 16	10 37	- -	1 4	1 4	106 193	8	201
	1965	insges.	11	7	29	2	74	18	16	35	-	4	4	196	6	202
		insges.														
CSU	1969	WKr	-	-	-	-	-	-	-	-	34	-	34			
		LL insges.	- -	- -	- -	- -	- -	- -	- -	- -	15 49	- -	- -	15 49	- -	49 49
	1965	insges.	-	-	-	-	-	-	-	-	-	49	-	49	-	49
		insges.														
FDP	1969	WKr	-	-	-	-	-	-	-	-	-	-	-			
		LL insges.	1 1	1 1	4 4	- -	9 9	3 3	2 2	6 6	4 4	- -	- -	30 30	1	31
	1965	insges.	2	1	7	-	13	6	3	10	7	-	-	49	1	50
		insges.														
Insgesamt	1969	WKr	11	8	30	8	73	22	16	36	44	5	248			
		LL insges.	10 21	9 17	33 63	2 5	78 151	24 46	15 31	34 70	40 84	3 8	3 8	248 496	22	518
	1965	insges.	21	17	62	5	153	45	31	68	86	8	8	496	22	518
		insges.														

Quelle: Der Bundeswahlleiter. 1) Vom Berliner Abgeordnetenhaus gewählt.

ENDGÜLTIGE ERGEBNISSE DER BUNDESTAGSWAHL AM 28. SEPTEMBER 1969 MIT VERGLEICHSSZAHLEN 1965 UND 1961
NACH BUNDESTAGSWAHLKREISEN

Bundestagswahlkreis	Jahr	Wahl- berechtigte	Abgegebene Stimmen	Gültige Stimmen	Zweitstimmen							
					CDU	SPD	FDP	ADF	Zentrum	EP	NPD	Sonstige 1)
Saarbrücken - Stadt	1969	145 118	123 264 84,9	120 659 97,9	45 207 37,5	52 900 43,8	12 507 10,4	1 330 1,1	155 0,1	440 0,4	8 120 6,7	--
	1965	147 378	124 608 84,5	121 007 97,1	46 193 38,2	50 552 41,8	16 886 14,0	--	--	--	3 324 2,7	4 052 3,3
	1961	144 241	119 050 82,5	111 068 93,3	42 438 38,2	38 071 34,3	24 866 22,4	--	--	--	--	--
Saarbrücken - Land	1969	147 162	131 232 89,2	128 115 97,6	59 071 46,1	50 667 39,5	8 526 6,7	1 596 1,2	115 0,1	309 0,2	7 831 6,1	--
	1965	148 169	132 891 89,7	128 030 96,3	59 463 46,4	52 038 40,6	10 845 8,5	--	--	--	2 240 1,7	3 444 2,7
	1961	144 800	127 315 87,9	118 103 92,8	55 636 47,1	40 912 34,6	16 315 13,8	--	--	--	--	--
Saarlouis - Merzig	1969	146 980	133 342 90,7	128 259 96,2	66 968 52,2	46 710 36,4	6 863 5,4	1 031 0,8	278 0,2	300 0,2	6 109 4,8	--
	1965	146 262	132 861 90,8	126 674 95,3	66 724 52,7	45 765 36,1	8 317 6,6	--	--	--	1 650 1,3	4 218 3,3
	1961	141 629	126 490 89,3	115 821 91,6	67 138 58,0	33 630 29,0	10 746 9,3	--	--	--	--	--
Ottweiler - St. Wendel	1969	148 435	135 398 91,2	130 957 96,7	66 913 51,1	48 516 37,0	6 098 4,7	2 107 1,6	105 0,1	313 0,2	6 905 5,3	--
	1965	148 267	135 582 91,4	129 153 95,3	68 363 52,9	48 069 37,2	7 547 5,8	--	--	--	1 710 1,3	3 464 2,7
	1961	142 610	129 512 90,8	119 239 92,1	65 946 55,3	37 640 31,6	9 931 8,3	--	--	--	--	--
Homburg - St. Ingbert	1969	146 401	130 646 89,2	126 895 97,1	54 827 43,2	54 692 43,1	8 260 6,5	1 545 1,2	166 0,1	266 0,2	7 139 5,6	--
	1965	146 191	130 554 89,3	125 667 96,3	54 514 43,4	54 373 43,3	10 523 8,4	--	--	--	2 307 1,8	3 950 3,1
	1961	141 232	124 450 88,1	115 378 92,7	53 097 46,0	43 750 37,9	13 035 11,3	--	--	--	--	--
Saarland	1969	734 096	653 882 89,1	634 885 97,1	292 986 46,1	253 485 39,9	42 254 6,7	7 609 1,2	819 0,1	1 628 0,3	36 104 5,7	--
	1965	736 267	656 496 89,2	630 531 96,0	295 257 46,8	250 797 39,8	54 118 8,6	--	--	--	11 231 1,8	19 128 3,0
	1961	714 512	626 817 87,7	579 609 92,5	284 255 49,0	194 003 33,5	74 893 12,9	--	--	--	--	--

1) EW 1965: AUD - CVP - DFU. BW 1961: GDR/DP/BHE - DFU - DG - DRP.

**ENDGÜLTIGE ERGEBNISSE DER BUNDESTAGSWAHL AM 28. SEPTEMBER 1969 MIT VERGLEICHZAHLEN
DER BUNDESTAGSWAHL 1965 UND DER LANDTAGSWAHL 1965
NACH BUNDESTAGSWAHLKREISEN**

Bundestagswahlkreis	Jahr	Wahlberechtigte	Abgegebene Stimmen	Gültige Stimmen	Zweitstimmen							Sonstige 1)
					CDU	SPD	FDP	ADF	Zentrum	EP	NPD	
Saarbrücken-Stadt	1969	145 118	123 264 84,9	120 659	45 207 37,5	52 900 43,8	12 507 10,4	1 330 1,1	155 0,1	440 0,4	8 120 6,7	—
	1965	147 378	124 608 84,5	121 007	46 193 38,2	50 552 41,8	16 886 14,0	—	—	—	3 224 2,7	4 052 3,3
	1965	149 555	109 763 73,4	107 194 97,7	36 307 33,9	47 016 43,9	15 440 14,4	—	—	—	—	8 431 7,9
Saarbrücken-Land	1969	147 162	131 232 89,2	128 115	59 071 46,1	50 667 39,5	8 526 6,7	1 596 1,2	115 0,1	309 0,2	7 831 6,1	—
	1965	148 169	132 891 89,7	128 030	59 463 46,4	52 038 40,6	10 845 8,5	—	—	—	2 240 1,7	3 444 2,7
	1965	150 367	123 852 82,4	120 816 97,5	51 399 42,5	50 720 42,0	9 896 8,2	—	—	—	—	8 801 7,3
Saarlouis-Merzig	1969	146 980	133 342 90,7	128 259	66 968 52,2	46 710 36,4	6 863 5,4	1 031 0,8	278 0,2	300 0,2	6 109 4,8	—
	1965	146 262	132 861 90,8	126 674	66 724 52,7	45 765 36,1	8 317 6,6	—	—	—	1 650 1,3	4 218 3,3
	1965	145 276	124 183 85,5	120 623 97,1	56 518 46,9	43 609 36,2	8 025 6,7	—	—	—	—	12 471 10,3
Ottweiler-St. Wendel	1969	148 435	135 398 91,2	130 957	66 913 51,1	48 516 37,0	6 098 4,7	2 107 1,6	105 0,1	313 0,2	6 905 5,3	—
	1965	148 267	135 582 91,4	129 153	68 363 52,9	48 069 37,2	7 547 5,8	—	—	—	1 710 1,3	3 464 2,7
	1965	150 455	129 860 86,3	126 277 97,2	62 334 49,4	47 401 37,5	6 761 5,4	—	—	—	—	9 781 7,7
Homburg-St. Ingbert	1969	146 401	130 646 89,2	126 895	54 827 43,2	54 692 43,1	8 260 6,5	1 545 1,2	166 0,1	266 0,2	7 139 5,6	—
	1965	146 191	130 554 89,3	125 667	54 514 43,4	54 373 43,3	10 523 8,4	—	—	—	2 307 1,8	3 950 3,1
	1965	147 943	120 681 81,6	117 605 97,5	46 542 39,6	52 251 44,4	9 307 7,9	—	—	—	—	9 505 8,1
Saarland	1969	734 096	653 882 89,1	634 885	292 986 46,1	253 485 39,9	42 254 6,7	7 609 1,2	819 0,1	1 628 0,3	36 104 5,7	—
	1965	736 267	656 496 89,2	630 531	295 257 46,8	250 797 39,8	54 118 8,6	—	—	—	11 231 1,8	19 128 3,0
	1965	743 596	608 339 81,8	592 515 97,4	253 100 42,7	240 997 40,3	49 429 8,3	—	—	—	—	48 989 8,3

1) BW 1965: AUD - CVP - DFU; BW 1961: GDP / DP / BHE - DFU - DG - DRP.

ENDGÜLTIGE ERGEBNISSE DER BUNDESTAGSWAHL AM 28. SEPTEMBER 1969 MIT VERGLEICHZAHLEN 1965 UND 1961
NACH LANDTAGSWAHLKREISEN

Landtagswahlkreis	Jahr	Wahl- berechtigte	Abgegebene Stimmen	Gültige Stimmen	Zweitstimmen							
					CDU	SPD	FDP	ADF	Zentrum	EP	NPD	Sonstige 1)
Saarbrücken	B 1969	241 702	208 754 86,4	203 914 97,7	82 770 40,6	86 628 42,5	17 487 8,6	2 555 1,3	225 0,1	592 0,3	13 657 6,7	—
	B 1965	245 362	211 354 86,1	204 114 96,6	83 565 40,9	85 891 42,1	23 376 11,5	—	—	—	4 797 2,4	6 485 3,2
	B 1961	248 890	211 222 84,9	196 047 92,8	80 833 41,2	69 155 35,3	36 315 18,5	—	—	—	—	—
Saarlouis	B 1969	179 902	163 069 90,6	156 892 96,2	81 261 51,8	57 560 36,7	7 918 5,0	1 600 1,0	287 0,2	349 0,2	7 917 5,0	—
	B 1965	179 243	162 416 90,6	154 568 95,2	80 697 52,2	57 008 36,9	9 705 6,3	—	—	—	2 114 1,4	5 044 3,3
	B 1961	176 022	157 268 89,3	143 688 91,4	82 040 57,1	42 759 29,8	13 210 9,2	—	—	—	—	—
Neunkirchen	B 1969	257 498	231 495 89,9	224 150 96,8	103 621 46,2	91 670 40,9	12 512 5,6	2 937 1,3	231 0,1	491 0,2	12 688 5,7	—
	B 1965	258 862	233 068 90,0	222 907 95,6	104 922 47,1	91 867 41,2	16 083 7,2	—	—	—	3 589 1,6	6 446 2,9
	B 1961	255 609	229 205 89,7	211 398 92,2	104 932 49,6	75 412 35,7	20 826 9,9	—	—	—	—	—
Briefwahl	B 1969	54 994	50 564 91,9	49 929 98,7	25 334 50,7	17 627 35,3	4 337 8,7	517 1,0	76 0,2	196 0,4	1 842 3,7	—
	B 1965	52 800	49 658 94,0	48 942 98,6	26 073 53,3	16 031 32,8	4 954 10,1	—	—	—	731 1,5	1 153 2,4
	B 1961	33 991	29 122 85,7	28 476 97,8	16 430 57,7	6 677 23,4	4 542 16,0	—	—	—	—	—
Saarland	B 1969	734 096	653 882 89,1	634 885 97,1	292 986 46,1	253 485 39,9	42 254 6,7	7 609 1,2	819 0,1	1 628 0,3	36 104 5,7	—
	B 1965	736 267	656 496 89,2	630 531 96,0	295 257 46,8	250 797 39,8	54 118 8,6	—	—	—	11 231 1,8	19 128 3,0
	B 1961	714 512	626 817 87,7	579 609 92,5	284 255 49,0	194 003 33,5	74 893 12,9	—	—	—	—	—

1) BW 1965: AUD - CVP - DFU; BW 1961: GDP/DP/BHE - DFU - DG - DRP.

ENDGÜLTIGE ERGEBNISSE DER BUNDESTAGSWAHL AM 28. SEPTEMBER 1969 MIT VERGLEICHSAHLEN
 DER BUNDESTAGSWAHL 1965 UND DER LANDTAGSWAHL 1965
 NACH LANDTAGSWAHLKREISEN

Landtagswahlkreis	Jahr	Wahlberechtigte	Abgegebene Stimmen	Gültige Stimmen	Zweitstimmen							
					CDU	SPD	FDP	ADF	Zentrum	EP	NPD	Sonstige 1)
Saarbrücken	B 1969	241 702	208 754 86,4	203 914 97,7	82 770 40,6	86 628 42,5	17 487 8,6	2 555 1,3	225 0,1	592 0,3	13 657 6,7	—
	B 1965	245 362	211 354 86,1	204 114 96,6	83 565 40,9	85 891 42,1	23 376 11,5	—	—	—	4 797 2,4	6 485 3,2
	L 1965	271 681	210 061 77,3	205 071 97,6	77 158 37,6	88 080 43,0	24 012 11,7	—	—	—	—	15 821 7,7
Saarlouis	B 1969	179 902	163 069 90,6	156 892 96,2	81 261 51,8	57 560 36,7	7 918 5,0	1 600 1,0	287 0,2	349 0,2	7 917 5,0	—
	B 1965	179 243	162 416 90,6	154 568 95,2	80 697 52,2	57 008 36,9	9 705 6,3	—	—	—	2 114 1,4	5 044 3,3
	L 1965	194 124	165 539 85,3	160 813 97,1	75 900 47,2	58 870 36,6	9 997 6,2	—	—	—	—	16 046 10,0
Neunkirchen	B 1969	257 498	231 495 89,9	224 150 96,8	103 621 46,2	91 670 40,9	12 512 5,6	2 937 1,3	231 0,1	491 0,2	12 688 5,7	—
	B 1965	258 862	233 068 90,0	222 907 95,6	104 922 47,1	91 867 41,2	16 083 7,2	—	—	—	3 589 1,6	6 446 2,9
	L 1965	280 727	235 236 83,8	229 072 97,4	101 085 44,1	95 004 41,5	15 515 6,8	—	—	—	—	17 468 7,6
Briefwahl	B 1969	54 994	50 564 91,9	49 929 98,7	25 334 50,7	17 627 35,3	4 337 8,7	517 1,0	76 0,2	196 0,4	1 842 3,7	—
	B 1965	52 800	49 658 94,0	48 942 98,6	26 073 53,3	16 031 32,8	4 954 10,1	—	—	—	731 1,5	1 153 2,4
	L 1965*)	—	—	—	—	—	—	—	—	—	—	—
Saarland	B 1969	734 096	653 882 89,1	634 885 97,1	292 986 46,1	253 485 39,9	42 254 6,7	7 609 1,2	819 0,1	1 628 0,3	36 104 5,7	—
	B 1965	736 267	656 496 89,2	630 531 96,0	295 257 46,8	250 797 39,8	54 118 8,6	—	—	—	11 231 1,8	19 128 3,0
	L 1965	746 532	610 836 81,8	594 956 97,4	254 143 42,7	241 954 40,7	49 524 8,3	—	—	—	—	49 335 8,3

*) L 1965 = Briefwahlergebnisse sind in den einzelnen Gemeinden enthalten. — 1) BW 1961: -GDP/DP/BHE. — DFU. — DG. — DRP.

ENDGÜLTIGE ERGEBNISSE DER BUNDESTAGSWAHL AM 28. SEPTEMBER 1969 MIT VERGLEICHSAHLEN 1965 UND 1961 NACH STADT- UND LANDKREISEN

Kreis	Jahr	Wahlberechtigte	Abgegebene Stimmen	Gültige Stimmen	Zweitstimmen							Sonstige 1)
					CDU	SPD	FDP	ADF	Zentrum	EP	NPD	
Saarbrücken - Stadt	1969	79 684	65 898 82,4	64 262 97,8	23 330 36,3	28 827 44,9	6 531 10,2	596 0,9	103 0,2	264 0,4	4 611 7,2	—
	1965	82 490	67 292 81,6	65 297 97,0	24 387 37,3	27 551 42,2	9 228 14,1	—	—	—	1 916 2,9	2 215 3,4
	1961	83 559	67 121 80,3	62 659 93,4	24 187 38,6	21 040 33,6	14 380 22,9	—	—	—	—	3 052 4,9
Homburg	1969	48 147	43 204 89,7	41 896 97,0	17 598 42,0	18 256 43,6	2 789 6,7	345 0,8	59 0,1	85 0,2	2 764 6,6	—
	1965	47 911	42 726 89,2	40 996 96,0	16 910 41,2	18 432 45,0	3 760 9,2	—	—	—	885 2,2	1 009 2,5
	1961	46 204	41 246 89,3	38 249 92,7	16 330 42,7	15 783 41,3	4 392 11,5	—	—	—	—	1 744 4,6
Merzig - Wadern	1969	59 641	54 488 91,4	52 458 96,3	27 717 52,8	19 104 36,4	2 805 5,3	281 0,5	69 0,1	92 0,2	2 390 4,6	—
	1965	59 107	54 013 91,4	51 205 94,8	27 244 53,2	18 537 36,2	3 473 6,8	—	—	—	688 1,3	1 283 2,3
	1961	57 939	52 563 90,8	47 883 91,1	28 188 58,9	13 763 28,7	4 484 9,4	—	—	—	—	1 448 3,0
Ottweiler	1969	104 443	92 749 88,8	89 917 96,9	38 852 43,2	38 500 42,8	5 378 6,0	1 637 1,8	49 0,1	193 0,2	5 308 5,9	—
	1965	106 367	95 179 89,5	91 099 95,7	40 499 44,5	39 325 43,2	6 995 7,7	—	—	—	1 481 1,6	2 799 3,1
	1961	106 759	94 905 88,9	87 745 92,5	39 972 45,6	33 151 37,8	9 743 11,1	—	—	—	—	4 879 5,6
Saarbrücken - Land	1969	162 018	143 056 88,3	139 652 97,6	59 440 42,6	57 801 41,4	10 956 7,8	1 959 1,4	122 0,1	328 0,2	9 046 6,5	—
	1965	162 872	144 062 88,5	138 817 96,4	59 178 42,6	58 340 42,0	14 148 10,2	—	—	—	2 881 2,1	4 270 3,1
	1961	165 331	144 101 87,2	133 388 92,6	56 666 42,5	48 115 36,1	21 935 16,4	—	—	—	—	6 672 5,0
Saarlouis	1969	120 261	108 581 90,3	104 434 96,2	53 544 51,3	38 456 36,8	5 113 4,9	1 319 1,3	218 0,2	257 0,2	5 527 5,3	—
	1965	120 136	108 403 90,2	103 363 95,4	53 453 51,7	38 471 37,2	6 232 6,0	—	—	—	1 446 1,4	3 761 3,6
	1961	118 083	104 685 88,7	95 805 91,3	53 852 56,2	28 996 30,3	8 726 9,1	—	—	—	—	4 231 4,4
St. Ingbert	1969	48 992	44 002 89,8	42 640 96,9	20 974 49,2	16 340 38,3	2 573 6,0	424 1,0	79 0,2	92 0,2	2 158 5,1	—
	1965	48 812	43 674 89,5	41 862 95,9	20 639 49,3	16 151 38,6	3 018 7,2	—	—	—	526 1,3	1 528 3,7
	1961	47 933	42 606 88,9	38 930 91,4	21 611 55,5	12 212 31,4	3 541 9,1	—	—	—	—	1 566 4,0
St. Wendel	1969	55 916	51 540 92,2	49 697 96,4	26 197 52,7	18 574 37,4	1 772 3,6	531 1,1	44 0,1	121 0,2	2 458 4,9	—
	1965	55 772	51 489 92,3	48 950 95,1	26 874 54,9	17 959 36,7	2 310 4,7	—	—	—	697 1,4	1 110 2,3
	1961	54 713	50 448 92,2	46 474 92,1	27 019 58,1	14 266 30,7	3 150 6,8	—	—	—	—	2 039 4,4
Brieffwahl	1969	54 994	50 564 91,9	49 929 98,7	25 334 50,7	17 627 35,3	4 337 8,7	517 1,0	76 0,2	196 0,4	1 842 3,7	—
	1965	52 800	49 658 94,0	48 942 98,6	26 073 53,3	16 031 32,8	4 954 10,1	—	—	—	731 1,5	1 153 2,4
	1961	33 991	29 122 85,7	28 476 97,8	16 430 57,7	6 677 23,4	4 542 16,0	—	—	—	—	827 2,9
Saarland	1969	734 096	653 882 89,1	634 885 97,1	292 986 46,1	253 485 39,9	42 254 6,7	7 609 1,2	819 0,1	1 628 0,3	36 104 5,7	—
	1965	736 267	656 496 89,2	630 531 96,0	295 257 46,8	250 797 39,8	54 118 8,6	—	—	—	11 231 1,8	19 128 3,0
	1961	714 512	626 817 87,7	579 609 92,5	284 255 49,0	194 003 33,5	74 893 12,9	—	—	—	—	26 458 4,6

1) BW 1965: AUD - CVP - DFU. BW 1961: GDP/DP/BHE - DFU - DG - DRP.

SEITE XI
**ENDGÜLTIGE ERGEBNISSE DER BUNDESTAGSWAHL AM 28. SEPTEMBER 1969 MIT VERGLEICHSAHLEN DER BUNDESTAGSWAHL 1965
 UND DER LANDTAGSWAHL 1965 NACH STADT- UND LANDKREISEN**

Kreis	Jahr	Wahl- berechtigte	Abgegebene Stimmen	Gültige Stimmen	Zweitstimmen							EP	NPD	Sonstige 1)
					CDU	SPD	FDP	ADF	Zentrum	EP	NPD			
Saarbrücken-Stadt	1969	79 684	65 698 82,4	64 262 97,8	23 330 36,3	28 827 44,9	6 531 10,2	596 0,9	103 0,2	264 0,4	4 611 7,2	—		
	1965	82 490	67 292 81,6	65 297 97,0	24 387 37,3	27 551 42,2	9 228 14,1	—	—	—	1 916 2,9	2 215 3,4		
	1965	92 343	64 036 69,3	62 719 97,9	21 532 34,3	27 186 43,3	9 317 14,9	—	—	—	—	4 684 7,5		
Homburg	1969	48 147	43 204 89,7	41 896 97,0	17 598 42,0	18 256 43,6	2 789 6,7	345 0,8	59 0,1	85 0,2	2 764 6,6	—		
	1965	47 911	42 726 89,2	40 996 96,0	16 910 41,2	18 432 45,0	3 760 9,2	—	—	—	885 2,2	1 009 2,4		
	1965	51 378	42 146 82,0	40 921 97,1	15 701 38,4	19 121 46,7	3 405 8,3	—	—	—	—	2 694 6,6		
Merzig-Wadern	1969	59 641	54 498 91,4	52 458 96,3	27 717 52,8	19 104 36,4	2 805 5,3	281 0,5	69 0,1	92 0,2	2 390 4,6	—		
	1965	59 107	54 013 91,4	51 205 94,8	27 244 53,2	18 537 36,2	3 473 6,8	—	—	—	668 1,3	1 283 2,5		
	1965	63 641	55 522 87,2	53 981 97,2	26 057 48,3	19 219 35,6	4 005 7,4	—	—	—	—	4 690 8,7		
Ottweiler	1969	104 443	92 749 88,8	89 917 96,9	38 852 43,2	38 500 42,8	5 378 6,0	1 637 1,8	49 0,1	193 0,2	5 308 5,9	—		
	1965	106 367	95 179 89,5	91 099 95,7	40 499 44,5	39 325 43,2	6 995 7,7	—	—	—	1 481 1,6	2 799 3,1		
	1965	116 322	95 931 82,5	93 549 97,5	39 678 42,4	39 980 42,8	6 980 7,5	—	—	—	—	6 911 7,4		
Saarbrücken-Land	1969	162 018	143 056 88,3	139 652 97,6	59 440 42,6	57 801 41,4	10 956 7,8	1 959 1,4	122 0,1	328 0,2	9 046 6,5	—		
	1965	162 872	144 062 88,5	138 817 96,4	59 178 42,6	58 340 42,0	14 148 10,2	—	—	—	2 881 2,1	4 270 3,1		
	1965	179 338	146 025 81,4	142 352 97,5	55 626 39,1	60 894 42,8	14 695 10,3	—	—	—	—	11 137 7,8		
Saarlouis	1969	120 261	108 581 90,3	104 434 96,2	53 544 51,3	38 456 36,8	5 113 4,9	1 319 1,3	218 0,2	257 0,2	5 597 5,3	—		
	1965	120 136	108 403 90,2	103 363 95,4	53 453 51,7	38 471 37,2	6 232 6,0	—	—	—	1 446 1,4	3 761 3,6		
	1965	127 547	107 520 84,3	104 391 97,1	48 790 46,7	38 694 37,1	5 897 5,6	—	—	—	—	11 010 10,5		
St. Ingbert	1969	48 992	44 002 89,8	42 640 96,9	20 974 49,2	16 340 38,3	2 573 6,0	424 1,0	79 0,2	92 0,2	2 159 5,1	—		
	1965	48 812	43 674 89,5	41 862 95,9	20 639 49,3	16 151 38,6	3 018 7,2	—	—	—	526 1,3	1 528 3,5		
	1965	52 669	43 973 83,5	42 863 97,5	18 800 43,9	16 831 39,3	3 000 7,0	—	—	—	—	4 232 9,9		
St. Wendel	1969	55 916	51 540 92,2	49 697 96,4	26 137 52,7	18 574 37,4	1 772 3,6	531 1,1	44 0,1	121 0,2	2 453 4,9	—		
	1965	55 772	51 489 92,3	48 950 95,1	26 874 54,9	17 959 36,7	2 310 4,7	—	—	—	697 1,4	1 110 2,2		
	1965	60 358	53 186 88,1	51 739 97,3	28 906 56,0	19 072 36,9	2 130 4,1	—	—	—	—	3 631 7,0		
Briefwahl	1969	54 994	50 564 91,9	49 929 98,7	25 334 50,7	17 627 35,3	4 337 8,7	517 1,0	76 0,2	196 0,4	1 842 3,7	—		
	1965	52 800	49 658 94,0	48 942 98,6	26 073 53,3	16 031 32,8	4 954 10,1	—	—	—	731 1,5	1 153 2,4		
	1965													
Saarland	1969	734 096	653 882 89,1	634 885 97,1	292 986 46,1	253 485 39,9	42 254 6,7	7 609 1,2	819 0,1	1 628 0,3	36 104 5,7	—		
	1965	736 267	656 496 89,2	630 531 96,0	295 257 46,8	250 797 39,8	54 118 8,6	—	—	—	11 231 1,8	19 128 3,0		
	1965	743 596	608 339 81,8	592 515 97,4	253 100 42,7	240 997 40,7	49 429 8,3	—	—	—	—	48 989 8,3		

*) L 1965 = Briefwahlresultate sind in den einzelnen Gemeinden enthalten. — 1) BW 1965: AUD — CVP — DFU; BW 1961: GDP/DP/BHE — DFU — DG — DRP.

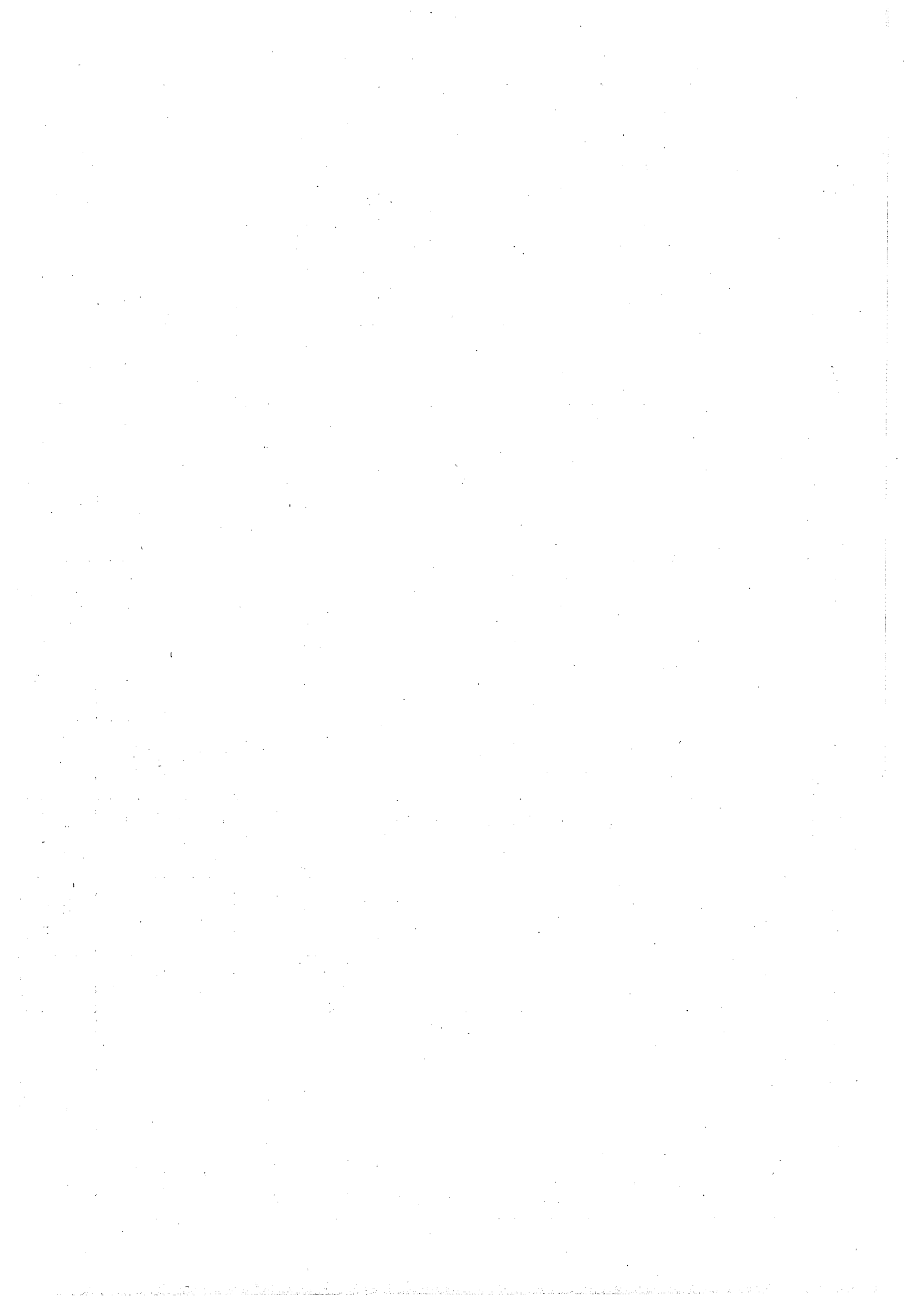

BUNDESTAGSWAHLKREISE IM SAARLAND

R H E I N L A N D -

WAHLKREIS 247
Ottweiler

P F A L Z

WAHLKREIS 248
St. Ingbert

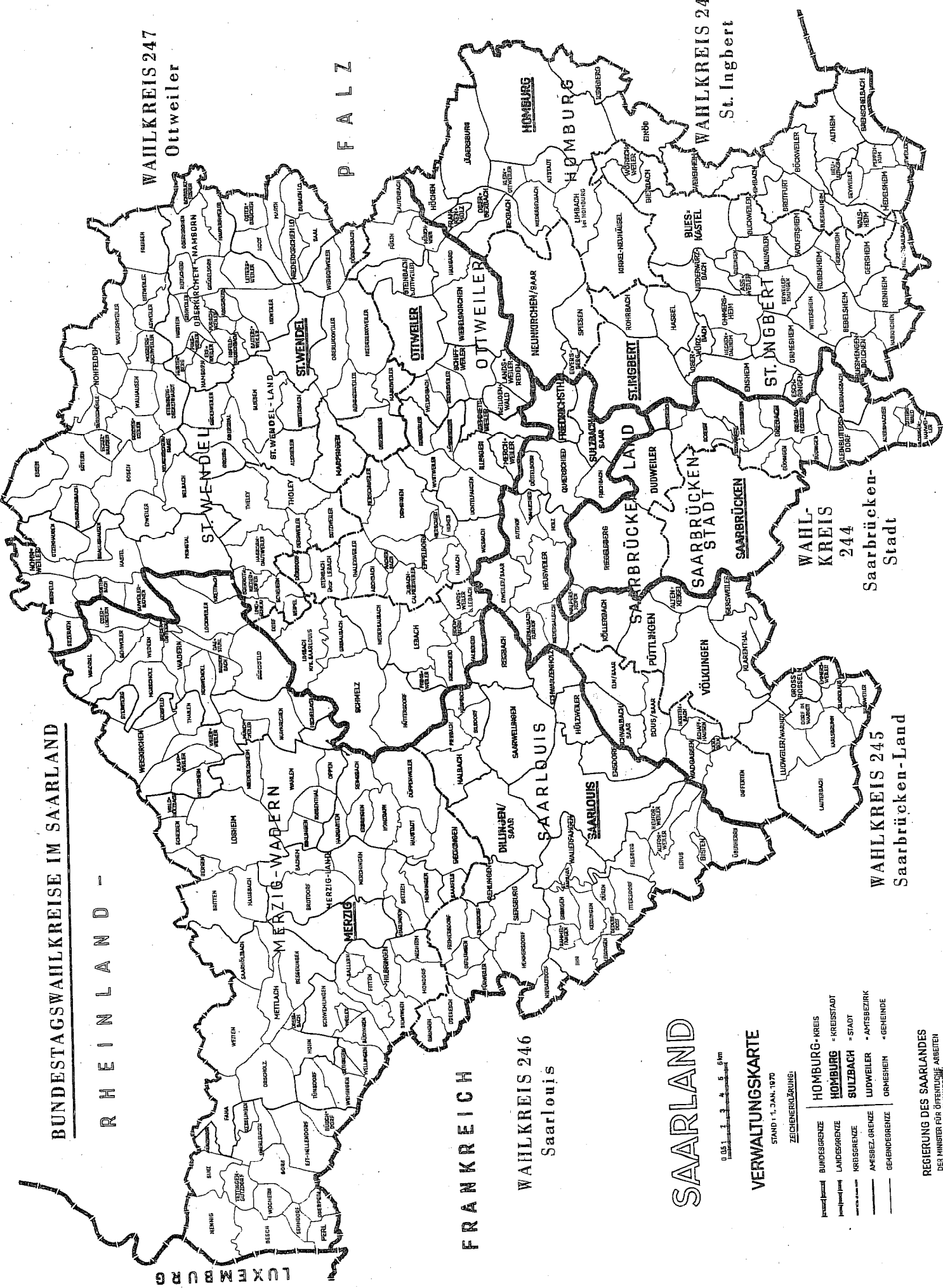

FRANKREICH
WAHLKREIS 246
Saarlouis

WAHLKREIS 244
Saarbrücken-Stadt
Saarbrücken-Land

SAARLAND



VERWALTUNGSKARTE

STAND 1.1. JAN. 1970

- ZEICHENERLEGUNG:
- BUNDESGRENZE
 - LANDESGRENZE
 - KREISGRENZE
 - AMTSEBZIRKSGRENZE
 - GEMEINDEGRENZE
 - HOMBURG-KREIS
 - HOMBURG-KREISSTADT
 - SULZBACH-STADT
 - UDWELLER-AMTSEBZIRK
 - ORMSHEIM-GEMEINDE

REGIERUNG DES SAARLANDES
DER MINISTER FÜR ÖFFENTLICHE ARBEITEN

Saarländische Bundestagsabgeordnete

1. Gewählte Wahlkreisbewerber

Wahlkreis	Bundestagswahl		
	1969	1965	1961
244 (1961 - 243) Saarbrücken-Stadt	Dr. Günter Slotta Professor Saarbrücken SPD	Rudolf Hussong Reg. Angestellter Saarbrücken SPD	Eugen Huthmacher Wirtschaftsminister Saarbrücken CDU
245 (1961 - 244) Saarbrücken-Land	Heinrich Draeger Dipl.-Ingenieur Völklingen CDU	Heinrich Draeger Dipl.-Ingenieur Völklingen CDU	Heinrich Draeger Dipl.-Ingenieur Völklingen CDU
246 (1961 - 245) Saarlouis	Josef Schmitt Kaufmann Lockweiler CDU	Josef Schmitt Kaufmann Lockweiler CDU	Albert Baldauf Elektromeister Wallerfangen CDU
247 (1961 - 246) Ottweiler	Leo Gottesleben Schulrat a. D. St. Wendel CDU	Leo Gottesleben Schulrat a. D. St. Wendel CDU	Leo Gottesleben Schulrat a. D. St. Wendel CDU
248 (1961 - 247) St. Ingbert	Werner Wilhelm Stadtoberinspektor i. R. Neunkirchen SPD	Johann Klein Vorsitzender des Christl. Gewerkschaftsbundes Saar Saarbrücken CDU	Johann Klein Saarbrücken CDU

2. Gewählte Landeslistenbewerber

1969 Christlich-Demokratische Union Deutschlands - CDU

- 1) Dr. Franz Josef Röder, Ministerpräsident
Mandat nicht angenommen

Listennachfolger:

Franz Lorenz von Thadden, Chefredakteur, Saarbrücken

Sozialdemokratische Partei Deutschlands - SPD

- 1) Alwin Kulawig, Optiker, Saarlouis
- 2) Alwin Brück, Journalist, Holz

1965 Sozialdemokratische Partei Deutschlands - SPD

- 1) Werner Wilhelm, Stadtoberinspektor i. R., Neunkirchen
- 2) Alwin Kulawig, Optiker, Saarlouis
- 3) Rudolf Recktenwald, Schmiedemeister, Urexweiler
Mandat nicht angenommen

Listennachfolger:

Alwin Brück, Journalist, Holz

1961 Sozialdemokratische Partei Deutschlands - SPD

- 1) Werner Wilhelm, Stadtoberinspektor, Wemetsweiler
- 2) Alwin Kulawig, Optiker, Saarlouis
- 3) Rudolf Hussong, Regierungsangestellter, Saarbrücken

Demokratische Partei Saar - Landesverband der FDP

- 1) Dr. Heinrich Schneider, Rechtsanwalt, Saarbrücken

Anzahl der saarländischen Bundestagsabgeordneten

Jahr	Wahlkreis- bewerber	Landeslisten- bewerber	Insgesamt
1969	5	3	8
1965	5	3	8
1961	5	4	9

Anmerkungen zur Zahl der Wahlberechtigten, der Wähler und der Stimmverteilung in den Gemeinden

Das Bundeswahlgesetz (§ 15 der Fassung vom 7. Mai 1956) sieht für die Stimmabgabe drei Möglichkeiten vor. In der Regel wählt der Wahlberechtigte in dem Wahlbezirk, in dessen Wählerverzeichnis er eingetragen ist. Unter bestimmten Voraussetzungen – hohes Alter, Krankheit oder andere wichtige Gründe – (§ 22 der Bundeswahlordnung vom 8. 4. 1965) kann jedoch der Wahlberechtigte einen Wahlschein beantragen, der ihn berechtigt

- a) durch Stimmabgabe in einem beliebigen Wahlbezirk seines Wahlkreises oder
- b) durch Briefwahl

an der Wahl teilzunehmen.

Zur Wahl am 28. 9. 1969 erhielten 54 994 Personen Wahlscheine; dies waren 7,5 % aller Wahlberechtigten. Im einzelnen ist nicht festzustellen, wieviel dieser 54 994 Wahlscheininhaber zur Stimmabgabe durch Briefwahl und wieviel zur Wahl mittels Wahlschein in einem Gemeindewahlbezirk berechtigt waren. Die amtlichen Zusammenstellungen der endgültigen Ergebnisse der Wahl (Anlage 25 der Bundeswahlordnung) unterscheiden, abgesehen von den wenigen Wahlberechtigten nach BWO § 22, Abs. 2, zwischen Wahlberechtigten ohne Sperrvermerk W (Wahlschein) und mit Sperrvermerk W.

Während die Stimmen der Wähler, die mit Wahlscheinen in einem anderen Gemeindewahlbezirk wählen, naturgemäß in diesem Wahlbezirk gezählt werden, sieht das BWG sowie die BWO die Bildung von Briefwahlbezirken beim Kreiswahlleiter vor. Diese Regelung macht es unmöglich, die Wahlbeteiligung wie auch die Stimmverteilung der Wähler der einzelnen Gemeinden festzustellen, es sei denn, daß alle Wähler in ihrer Heimatgemeinde wählten; dies traf am 28. 9. 1969 jedoch nur in acht kleineren Gemeinden zu.

Damit entfallen für die Gemeinden exakte Vergleichsmöglichkeiten der Ergebnisse der Bundestagswahlen mit den Landtags- und Kommunalwahlen. Auch Vergleiche mit Ergebnissen vorhergegangener Bundestagswahlen können nur mit Vorbehalten angestellt werden, ist doch die Zahl der Briefwähler und der Anteil der Briefwahlstimmen an der Gesamtzahl der abgegebenen Stimmen seit 1957 von 19 595 auf 50 564 bzw. von 3,2 auf 7,7 % gestiegen.

Im Gegensatz zu der Veröffentlichung der Bundestagswahlergebnisse 1965 sind in den Zahlen der Wahlberechtigten diejenigen nicht enthalten, die in ihren Gemeinden Unterlagen für die Briefwahl oder einen Wahlschein erhalten haben. Damit ist die Vergleichbarkeit mit den Ergebnissen der Wahl von 1961 und 1969 hergestellt. Die Stimmanteile der einzelnen Parteien in den Gemeinden sind demnach ohne die Stimmen der Briefwähler oder Wähler mit Wahlschein errechnet. Die Ergebnisse der Briefwahl bei den drei Bundestagswahlen sind in allen Tabellen gesondert ausgewiesen.

Beim Vergleich der Ergebnisse der Bundestagswahlen 1969 und 1965 mit den Ergebnissen der Landtagswahl 1965 ist zu beachten, daß in den Ergebnissen der Bundestagswahlen die Briefwahlergebnisse nur für die Bundestagswahlkreise zur Verfügung stehen, demzufolge nicht in den Gemeindeergebnissen enthalten sein können. Bei der Landtagswahl 1965 sind entsprechend § 42 des Gesetzes Nr. 724 über die Wahl des Landtages des Saarlandes (Landtagswahlgesetz – LWG vom 29. 9. 1960 – AB1. Nr. 78, S. 759 vom 14. 10. 1960) die Stimmen der Briefwähler in den Gemeindeergebnissen enthalten.

In der Übersicht „Wahlberechtigte in den Gemeinden“ ist in Spalte 2 für jede Gemeinde die Gesamtzahl der Wahlberechtigten angegeben. Unter Spalte 3 wird die Zahl der Wahlberechtigten mit Wahlschein und in Spalte 4 der Anteil der Wahlscheininhaber an der Gesamtzahl der Wahlberechtigten genannt; der Anteil der Wahlberechtigten mit Wahlschein war in den Gemeinden sehr verschieden hoch und hielt sich zwischen 0 – 16,5 %. Spalte 5 gibt Auskunft über die Zahl der Wahlberechtigten ohne Sperrvermerk W, dies sind die Personen, die nur in den Wahlbezirken ihrer Heimatgemeinde wählen konnten. Ihnen sind die unter Spalte 6 aufgeführten Personen zuzuzählen, die außerhalb ihrer Heimatgemeinde mit Wahlscheinen wählten. Die Summe der unter den Spalten 5 und 6 aufgeführten Personen ergibt die Zahl der Wahlberechtigten in den Gemeinden, in denen gewählt wurde.

WAHLBERECHTIGTE IN DEN GEMEINDEN

Gemeinde	Wahlberechtigte insgesamt	Davon			Wähler die mit Wahlschein in den Gemeindevahl-lokalen wählten	Wahlberechtigte in den Gemeindevahl-bezirken (Sp. 5 + 6) (ohne Briefwähler)
		mit		ohne		
		Wahlschein				
		Zahl	% der Wahlberechtigten	Zahl		
1	2	3	4	5	6	7
Wahlkreis 244 - Saarbrücken - Stadt						
Auersmacher	1 546	113	7,3	1 433	-	1 433
Bischmishelm	3 338	245	7,4	3 088	-	3 088
Bliesransbach	4 855	70	5,2	1 285	-	1 285
Brebach - Fechingen	1 622	346	7,1	4 498	-	4 498
Bübingen	18 712	205	12,6	1 417	-	1 417
Dudweiler, Stadt	3 876	1 433	7,6	17 279	-	17 279
Güdingen	2 522	381	9,8	3 495	-	3 495
Kleinblittersdorf	1 196	226	9,0	2 296	-	2 296
Rentrisch	8 444	90	7,5	1 106	-	1 106
Riegelsberg	1 566	776	9,2	7 668	1	7 669
Rilchingen - Hanweiler	88 269	174	11,1	1 392	-	1 392
Saarbrücken, Stadt	2 560	8 585	9,7	79 684	789	80 473
Schafbrücke	2 836	315	12,3	2 245	5	2 250
Scheidt	958	243	8,6	2 593	1	2 594
Sitterswald	1 479	31	3,2	927	-	927
Walpershofen	145 118	125	8,4	1 354	-	1 354
Z u s a m m e n		13 358	9,2	131 760	796	132 556
Wahlkreis 245 - Saarbrücken - Land						
Altenkessel	5 823	928	15,9	4 895	-	4 895
Bous/Saar	3 285	331	6,6	4 698	-	4 698
Differten	1 189	32	2,7	3 166	2	3 168
Dorf im Wamdt	1 338	60	4,5	1 157	-	1 157
Eiweiler/Saar	3 261	122	3,7	1 278	-	1 278
Elm/Saar	866	39	4,5	3 139	-	3 139
Emmersweiler	3 067	217	7,1	2 850	1	2 850
Fischbach	9 312	679	7,3	8 633	-	8 633
Friedrichsthal, Stadt	5 950	480	8,1	5 470	-	5 470
Gersweiler	1 631	93	5,7	1 538	7	1 545
Göttelborn	2 664	167	6,3	2 497	-	2 497
Großrosseln	5 017	321	6,4	4 696	2	4 698
Heusweiler						

Gemeinde	Wahlberechtigte insgesamt	Davon			Wähler die mit Wahrschein in den Gemeindevahl-lokalen wählten	Wahlberechtigte in den Gemeindevahl-bezirken (Sp. 5 + 6) (ohne Briefwähler)
		Wahrschein		ohne		
		Zahl	% der Wahlberechtigten	Zahl		
1	2	3	4	5	6	7
noch: Wahlkreis 245 - Saarbrücken - Land						
Holz	2 500	152	6,1	2 348	1	2 349
Höstenbach	3 603	176	4,9	3 427	1	3 428
Karlsbrunn	476	16	3,4	460	—	460
Klarenthal	4 073	295	7,2	3 778	2	3 780
Köllerbach	5 117	383	7,5	4 734	3	4 737
Kutzhof	1 360	56	4,1	1 304	—	1 304
Lauterbach	1 835	147	8,0	1 688	—	1 688
Ludweiler-Warndt	4 907	218	4,4	4 689	—	4 689
Nafweiler	668	52	7,8	616	—	616
Niedersalbach	664	52	7,8	612	—	612
Obersalbach	449	30	6,7	419	—	419
Püttlingen, Stadt	9 389	756	8,0	8 633	23	8 656
Quierschied	6 938	531	7,6	6 407	19	6 426
Schaffhausen	2 721	213	7,8	2 508	39	2 547
Schwalbach/Saar	6 133	399	6,5	5 734	5	5 739
St. Nikolaus	724	18	2,5	706	—	706
Sulzbach/Saar, Stadt	15 501	1 494	9,6	14 007	—	14 007
Völklingen, Stadt	26 926	2 170	8,1	24 756	31	24 787
Wadgassen	2 901	242	8,3	2 659	1	2 660
Wahlschied	1 005	61	6,1	944	—	944
Werbeln	840	50	5,9	790	1	791
Z u s a m m e n	147 162	11 099	7,5	136 063	138	136 201
Wahlkreis 246 - Saarlouis						
Altforweiler	958	66	6,9	892	—	892
Bachem	910	30	3,3	880	—	880
Ballern	578	34	5,9	544	—	544
Bardenbach	572	24	4,2	548	24	572
Beckingen	2 847	198	6,9	2 649	1	2 650
Bedersdorf	1 131	9	0,8	1 122	—	1 122
Bergen	343	5	1,5	338	—	338
Berus	1 230	72	5,8	1 158	—	1 158
Besch	631	31	4,9	600	—	600
Besseringen	2 179	113	5,2	2 066	—	2 066
Bethingen	143	1	0,7	142	—	142
Bietzen	531	10	1,9	521	—	521

Gemeinde	Wahlberechtigte insgesamt	Davon			Wähler die mit Wahlschein in den Gemeindegewahl-lokalen wählen	Wahlberechtigte in den Gemeindegewahl-bezirken (Sp. 5 + 6) (ohne Briefwähler)	
		mit		ohne			
		Zahl	Wahrschein				Zahl
			Zahl	% der Wahlberechtigten			
1	2	3	4	5	6	7	
noch: Wahlkreis 246 - Saarlouis							
Bilsdorf	716	67	9,4	649	-	649	
Birringen	156	10	6,4	146	-	146	
Bisten	431	51	11,8	380	-	380	
Borg	235	7	3,0	228	-	228	
Britten	823	36	4,4	787	-	787	
Brodorf	2 119	117	5,5	2 002	-	2 002	
Büdingen	210	3	1,4	207	-	207	
Büschdorf	160	7	4,4	153	-	153	
Büschfeld	866	51	5,9	815	2	817	
Dagstuhl	269	38	14,1	231	-	231	
Drillingen/Saar, Stadt	14 663	1 435	9,8	13 228	11	13 239	
Dreisbach	108	5	4,6	103	1	104	
Düppenweiler	1 712	68	4,0	1 644	1	1 645	
Düren	171	3	1,7	168	-	168	
Eit-Hellendorf	214	9	4,2	205	-	205	
Eimersdorf	330	26	7,9	304	1	305	
Ensdorf	4 892	330	6,7	4 562	-	4 562	
Erbringen	549	41	7,5	508	-	508	
Faha/Münzingen	288	21	7,3	267	-	267	
Felsberg	759	60	7,9	699	-	699	
Fitten	312	10	3,2	302	-	302	
Fremersdorf	713	42	5,9	671	-	671	
Fürweiler	251	12	4,8	239	-	239	
Gehweiler b. Wadern	184	8	4,3	176	-	176	
Gerfangen	414	30	7,2	384	-	384	
Gisingen	397	30	7,6	367	-	367	
Hergarten	318	13	4,1	305	-	305	
Harlingen	330	13	3,9	317	-	317	
Hausbach	385	17	4,4	368	-	368	
Haustadt	1 191	80	6,7	1 111	-	1 111	
Hemmersdorf	1 318	108	8,2	1 210	-	1 210	
Hilbringen	1 775	109	6,1	1 666	6	1 672	
Honzrath	854	84	9,8	770	-	770	
Hülzweiler	3 731	274	7,3	3 457	2	3 459	
Ihn	274	17	6,2	257	-	257	
Ittersdorf	528	28	5,3	500	-	500	
Kerlingen	329	9	2,7	320	-	320	

Gemeinde	Wahlberechtigte insgesamt	Davon			Wähler die mit Wahlschein in den Gemeindevahl-lokalen wählen	Wahlberechtigte in den Gemeindevahl-bezirken (Sp. 5 + 6) (ohne Briefwähler)
		mit		ohne		
		Wahlschein				
		Zahl	% der Wahlberechtigten	Zahl		
1	2	3	4	5	6	7
noch: Wahlkreis 246 - Saarlouis						
Kesslingen	90	2	2,2	88	1	89
Körprich	1 173	57	4,9	1 116	-	1 116
Konfeld	667	25	3,7	642	-	642
Kretznich	375	25	6,7	350	-	350
Leidingen	112	4	3,6	108	-	108
Lockweiler	941	71	7,5	870	3	873
Losheim	2 687	179	6,7	2 508	-	2 508
Mechern	408	11	2,7	397	-	397
Menningen	377	10	2,6	367	-	367
Merchingen	630	30	4,8	600	-	600
Merzig, Stadt	7 118	586	8,2	6 532	43	6 575
Mettlach	2 902	265	9,1	2 637	41	2 678
Michelbach	550	47	8,5	503	2	505
Mitlosheim	394	30	7,6	364	1	365
Mondorf	430	18	4,2	412	1	413
Morscholz	577	13	2,3	564	-	564
Münchweiler	38	-	-	38	-	38
Nalbach	2 414	160	6,6	2 254	1	2 255
Nennig	632	33	5,2	599	1	600
Neuforweiler	737	35	4,7	702	1	702
Niedaltdorf	474	55	11,6	419	-	419
Niederlosheim	666	21	3,2	645	-	645
Nohn	327	21	6,4	306	-	306
Noswendel	723	27	3,7	696	-	696
Nunkirchen	1 467	95	6,5	1 372	-	1 372
Oberesch	193	10	5,2	183	-	183
Oberleuken	294	13	4,4	281	-	281
Oberlöstern	216	7	3,2	209	7	216
Oberperl	213	14	6,6	199	-	199
Oppen	522	40	7,7	482	-	482
Orscholz	1 975	82	4,2	1 893	-	1 893
Perl	884	68	7,7	816	1	817
Piesbach	1 315	54	4,1	1 261	-	1 261
Rammelfangen	133	7	5,3	126	1	127
Rappweiler	879	33	3,8	846	-	846
Rehlingen	2 317	124	5,4	2 193	-	2 193
Reimsbach	1 069	73	6,8	996	-	996

Gemeinde	Wahlberechtigte insgesamt	Davon			Wähler die mit Wahrschein in den Gemeindegewahl- lokalen wählen	Wahlberechtigte in den Gemeindegewahl- bezirken (Sp. 5 + 6) (ohne Briefwähler)
		mit		ohne		
		Wahrschein				
		Zahl	% der Wahlberechtigten	Zahl		
1	2	3	4	5	6	7
noch: Wahlkreis 246 - Saarlouis						
Reisbach	1 644	112	6,8	1 532	-	1 532
Rimlingen	560	25	4,5	535	-	535
Rissenthal	319	14	4,4	305	-	305
Saarfels	341	23	6,7	318	-	318
Saarlözbach	1 183	44	3,7	1 139	1	1 140
Saarlouis, Stadt	23 565	1 609	6,8	21 956	5	21 961
Saarwellingen	5 604	222	4,0	5 382	1	5 383
Scheiden	215	6	2,8	209	-	209
Schwarzenholz	1 994	82	4,1	1 912	1	1 913
Schwemlingen	1 031	42	4,1	989	1	990
Sehndorf	152	9	5,9	143	-	143
Siersburg	2 306	151	6,5	2 155	2	2 157
Silwingen	226	3	1,3	223	-	223
Sinz	227	8	3,5	219	-	219
St. Barbara	543	37	6,8	506	-	506
Steinberg	822	37	4,5	785	1	786
Tettingen-Butzdorf	215	9	4,2	206	-	206
Thalen	715	24	3,4	691	-	691
Tünsdorf	457	8	1,7	449	2	451
Überherrn	3 174	176	5,5	2 998	-	2 998
Wadern/Niederlöstern	1 328	143	10,8	1 185	-	1 185
Wadrill	964	53	5,5	911	-	911
Wahlen	1 195	28	2,3	1 167	-	1 167
Waldbölsbach	326	14	4,3	312	-	312
Wallerfangen	3 623	599	16,5	3 024	-	3 024
Wedern	248	6	2,4	242	1	243
Wehingen	231	3	1,3	228	-	228
Weierweiler	147	-	-	147	-	147
Weiler	179	8	4,5	171	2	173
Weiskirchen	1 405	59	4,2	1 346	-	1 346
Weiten	797	27	3,4	770	1	771
Wellingen	164	5	3,0	159	-	159
Wöchern	133	6	4,5	127	1	128
Zusammen	146 980	9 799	6,7	137 181	171	137 352

Gemeinde	Wahlberechtigte insgesamt	Davon			Wähler die mit Wahrschein in den Gemeindevahl- lokalen wählen	Wahlberechtigte in den Gemeindevahl- bezirken (Sp. 5 + 6) (ohne Briefwähler)
		mit		ohne		
		Zahl	% der Wahlberechtigten	Zahl		
1	2	3	4	5	6	7
Wahlkreis 247 - Ottweiler						
Alsweiler	1 406	92	6,5	1 314	-	1 314
Aschbach	976	36	3,7	940	-	940
Asweiler	241	-	-	241	-	241
Baltersweiler	713	27	3,8	686	-	686
Bergweiler	363	16	4,4	347	-	347
Berschweiler	637	57	8,9	580	-	580
Bierfeld	355	12	3,4	343	-	343
Bliesen	2 045	165	8,1	1 880	-	1 880
Bosen	752	42	5,6	710	-	710
Braunshausen	511	11	2,2	500	-	500
Bubach i. O.	268	6	2,2	262	-	262
Bubach - Calmesweiler	1 810	138	7,6	1 672	-	1 672
Buweiler - Rathen	514	22	4,3	492	-	492
Dirmingen	2 075	110	5,3	1 965	-	1 965
Dörrenbach	230	7	3,0	223	-	223
Dörsdorf	692	18	2,6	674	-	674
Dorf	192	5	2,6	187	-	187
Eckelhausen	107	2	1,9	105	-	105
Eidenborn	265	8	3,0	257	-	257
Eisen	327	7	2,1	320	-	320
Eisweiler	216	5	2,3	211	-	211
Eitzweiler	174	5	2,9	169	-	169
Eiweiler (Kr. St. Wendel)	367	13	3,5	354	-	354
Eppelborn	3 334	267	8,0	3 067	1	3 068
Falscheid	344	7	2,0	337	-	337
Freisen	1 683	76	4,5	1 607	-	1 607
Fürth	1 097	49	4,5	1 048	-	1 048
Furschweiler	617	46	7,5	571	-	571
Gehweiler (Kr. St. Wendel)	431	23	5,3	408	-	408
Gonnesweiler	640	25	3,9	615	-	615
Gresabach	1 190	69	5,8	1 121	-	1 121
Gronig	870	57	6,6	813	-	813
Grügelborn	508	18	3,5	490	-	490
Güdesweiler	797	54	6,8	743	-	743
Habach	365	3	0,8	362	-	362
Hargard	1 379	76	5,5	1 303	-	1 303

Gemeinde	Wahlberechtigte insgesamt	Davon			Wähler die mit Wahlschein in den Gemeindevahl-lokalen wählten	Wahlberechtigte in den Gemeindevahl-bezirken (Sp. 5 + 6) (ohne Briefwähler)
		mit		ohne		
		Zahl	% der Wahlberechtigten	Zahl		
1	2	3	4	5	6	7
noch: Wahlkreis 247 - Ottweiler						
Hasborn - Dautweiler	1 570	74	4,7	1 496	1	1 497
Hauersweiler	408	19	4,7	389	-	389
Heiligenwald	3 954	306	7,7	3 648	-	3 648
Heisterberg	49	-	-	49	-	49
Hierscheid	401	16	4,0	385	-	385
Hirstein	614	25	4,1	589	-	589
Hirzweiler	638	39	6,2	594	-	594
Hofeld - Mausbach	645	28	4,3	617	-	617
Hoof	639	20	3,1	619	-	619
Hüttersdorf	3 261	277	8,5	2 984	-	2 984
Hüttigweiler	2 654	148	5,6	2 506	-	2 506
Humes	1 264	40	3,2	1 224	-	1 224
Illingen	3 940	306	7,8	3 634	-	3 634
Kastel	799	44	5,5	755	-	755
Knorscheid	179	7	3,9	172	-	172
Kostenbach	144	5	3,5	139	-	139
Landsweiler b. Lebach	1 165	60	5,2	1 105	-	1 105
Landsweiler - Reden	3 879	262	6,8	3 617	11	3 628
Lautenbach	726	37	5,1	689	-	689
Lebach	3 997	246	6,2	3 751	-	3 751
Leitersweiler	338	11	3,3	327	-	327
Limbach (Kr. Saarlouis)	1 590	69	4,3	1 521	-	1 521
Lindscheid	163	2	1,2	161	-	161
Macherbach	113	-	-	113	-	113
Mainzweiler	623	30	4,8	593	-	593
Marpingen	2 949	228	7,7	2 721	-	2 721
Marth	284	4	1,4	280	-	280
Merchweiler	4 743	371	7,8	4 372	9	4 381
Mosberg - Richweiler	234	-	-	234	-	234
Münchwies	980	87	8,9	893	-	893
Namborn	1 196	54	4,5	1 142	-	1 142
Neipel	201	-	-	201	-	201
Neunkirchen/Nahe	337	11	3,3	326	-	326
Niederkirchen i. O.	677	21	3,1	656	-	656
Niederlinxweiler	1 614	131	8,1	1 483	-	1 483
Niedersaubach	420	23	5,5	397	-	397
Nohfelden	853	35	4,1	818	-	818

Gemeinde	Wahlberechtigte insgesamt	Davon			Wähler die mit Wahlschein in den Gemeindevahl-lokalen wählen	Wahlberechtigte in den Gemeindevahl-bezirken (Sp. 5 + 6) (ohne Briefwähler)
		mit		ohne		
		Wahlschein				
		Zahl	% der Wahlberechtigten	Zahl		
1	2	3	4	5	6	7
noch: Wahlkreis 247 - Ottweiler						
Nonweiler	569	39	6,9	530	—	530
Oberkirchen	1 578	53	3,4	1 525	—	1 525
Oberlinxweiler	1 388	76	5,5	1 312	—	1 312
Oberthal	2 063	174	8,4	1 889	1	1 890
Osterbrücken	339	10	2,9	329	1	330
Ottweiler, Stadt	6 665	611	9,2	6 054	5	6 059
Otzenhausen	877	37	4,2	840	—	840
Pinsweiler	50	1	2,0	49	—	49
Primstal	1 474	114	7,7	1 360	—	1 360
Primsweiler	395	13	3,3	382	—	382
Reitscheid	214	5	2,3	209	—	209
Remmesweiler	526	18	3,4	508	—	508
Roschberg	228	8	3,5	220	—	220
Saal	251	8	3,2	243	—	243
Scheuern	508	27	5,3	481	—	481
Schiffweiler	4 542	376	8,3	4 166	1	4 167
Schmelz	4 759	373	7,8	4 386	—	4 386
Schwarzenbach	493	20	4,1	473	—	473
Schwarzerden	228	4	1,8	224	—	224
Selbach	516	38	7,4	478	—	478
Sitzerath	538	29	5,4	509	—	509
Sötern	906	57	6,3	849	—	849
Sotzweiler	874	53	6,1	821	—	821
St. Wendel, Stadt	6 781	883	13,0	5 898	4	5 902
Steinbach b. Ottweiler	1 071	58	5,4	1 013	—	1 013
Steinbach b. Lebach	1 100	—	—	1 100	—	1 100
Steinberg-Deckenharst	508	20	3,9	488	—	488
Stennweiler	1 331	88	6,6	1 243	—	1 243
Thalexweiler	1 168	50	4,3	1 118	—	1 118
Theley	1 949	124	6,4	1 825	—	1 825
Tholey	1 252	111	8,9	1 141	1	1 142
Türkismühle	529	31	5,9	498	—	498
Uchtelfangen	2 789	186	6,7	2 603	—	2 603
Überroth-Niederhofen	395	13	3,3	382	—	382
Urexweiler	1 965	162	8,2	1 803	1	1 804
Urweiler	1 281	79	6,2	1 202	—	1 202
Walhausen	461	29	6,3	432	—	432

Gemeinde	Wahlberechtigte insgesamt	Davon			Wähler die mit Wahrschein in den Gemeindegewahl-lokalen wählen	Wahlberechtigte in den Gemeindegewahl-bezirken (Sp. 5 + 6) (ohne Briefwähler)
		mit		ohne		
		Zahl	% der Wahlberechtigten	Zahl		
1	2	3	4	5	6	7
noch: Wahlkreis 247 - Ottweiler						
Welschbach	870	53	6,1	817	-	817
Wemtsweiler	4 105	196	4,8	3 909	-	3 909
Werschweiler	277	1	0,4	276	-	276
Wiebelskirchen	7 453	551	7,4	6 902	-	6 902
Wiesbach	2 369	103	4,3	2 266	-	2 266
Winterbach	1 486	89	6,0	1 397	-	1 397
Wolfersweiler	759	33	4,3	726	-	726
Wustweiler	1 828	106	5,8	1 722	3	1 725
Z u s a m m e n	148 435	9 720	6,5	138 715	39	138 754

Wahlkreis 248 - St. Ingbert

Altheim	32	8,7	335	-	335
Altstadt	60	5,2	1 102	1	1 103
Alweiler	19	3,1	589	-	589
Ballweiler	41	5,5	701	-	701
Bebelsheim	17	3,5	474	-	474
Bexbach	407	6,1	6 274	4	6 278
Bierbach	106	8,3	1 173	1	1 174
Biesingen	29	4,3	640	-	640
Blickweiler	79	7,9	927	-	927
Bliesdalheim	21	5,2	385	4	389
Blieskastel, Stadt	287	7,1	3 748	1	3 749
Bliesmengen - Bolchen	32	2,7	1 136	-	1 136
Böckweiler	10	4,4	215	-	215
Breitfurt	47	5,6	799	-	799
Brenschelbach	7	1,7	403	-	403
Einöd	122	6,7	1 699	-	1 699
Elversberg	522	7,6	6 309	-	6 309
Ensheim	153	6,0	2 399	-	2 399
Erfweiler - Ehlingen	71	9,4	681	2	683
Eschringen	67	7,0	892	-	892
Frankenholz	104	5,6	1 742	13	1 755
Gersheim	715	8,1	657	1	658
Habkirchen	395	3,0	383	-	383
Hassel	207	7,8	2 449	-	2 449

Gemeinde	Wahlberechtigte insgesamt		Davon		Wähler die mit Wahlschein in den Gemeindevahl-lokalen wählen	Wahlberechtigte in den Gemeindevahl-bezirken (Sp. 5 + 6) (ohne Briefwähler)
	mit		ohne			
	Wahlschein		Zahl			
	Zahl	% der Wahlberechtigten	Zahl			
1	2	3	4	5	6	7
noch: Wahlkreis 248 - St. Ingbert						
Heckendalheim	719	30	4,2	689	-	689
Herbitzheim	421	20	4,8	401	-	401
Höchen	1 179	126	10,7	1 053	-	1 053
Homburg, Stadt	19 918	1 432	7,2	18 486	57	18 543
Jägersburg	2 222	133	6,0	2 089	-	2 089
Kirkel-Neuhäusel	2 742	196	7,1	2 546	-	2 546
Kirrborg	1 703	112	6,6	1 591	-	1 591
Kleinotweiler	659	33	5,0	626	-	626
Limbach b. Homburg	2 278	148	6,5	2 130	-	2 130
Medelsheim	286	7	2,4	279	-	279
Mimbach	645	53	8,2	592	-	592
Neulathem	142	10	7,0	132	-	132
Neunkirchen/Saar, Stadt	30 655	2 855	7,4	27 800	11	27 811
Niederbexbach	906	43	4,7	863	-	863
Niedergailbach	323	13	4,0	310	-	310
Niederwürzbach	2 857	165	5,8	2 692	1	2 693
Oberbexbach	3 291	321	9,8	2 970	-	2 970
Oberwürzbach	1 406	78	5,5	1 328	-	1 328
Ommersheim	1 451	78	5,4	1 373	2	1 375
Ormesheim	1 459	89	6,1	1 370	-	1 370
Peppenkum	184	7	3,8	177	-	177
Reinheim	665	23	3,5	642	-	642
Rohrbach	4 702	271	5,8	4 431	-	4 431
Rubenheim	490	14	2,9	476	-	476
Seyweiler	108	7	6,5	101	-	101
Spiesen	4 598	463	10,1	4 135	-	4 135
St. Ingbert, Stadt	19 394	1 668	8,6	17 726	25	17 751
Utweiler	58	2	3,4	56	-	56
Walsheim	528	24	4,5	504	-	504
Webenheim	733	45	6,1	688	-	688
Wittersheim	430	11	2,6	419	1	420
Wörschweiler	278	13	4,7	265	-	265
Wölfersheim	349	18	5,2	331	-	331
Z u s a m m e n	146 401	11 018	7,5	135 383	124	135 507

Wahlkreis	Wahlberechtigte insgesamt	Davon			Wähler die mit Wahlschein in den Gemeindewahl-lokalen wählen	Wahlberechtigte in den Gemeindewahl-bezirken (Sp. 5 + 6) (ohne Briefwähler)
		mit		ohne		
		Zahl	Wahrschein % der Wahlberechtigten	Zahl		
1	2	3	4	5	6	7
SAARLAND						
Wahlkreis 244 — Saarbrücken-Stadt	145 118	13 358	9,2	131 760	796	132 556
Wahlkreis 245 — Saarbrücken-Land	147 162	11 099	7,5	136 063	138	136 201
Wahlkreis 246 — Saarlouis	146 980	9 799	6,7	137 181	171	137 352
Wahlkreis 247 — Ottweiler	148 435	9 720	6,5	138 715	39	138 754
Wahlkreis 248 — St. Ingbert	146 401	11 018	7,5	135 383	124	135 507
Wahlkreise insgesamt	734 096	54 994	7,5	679 102	1 268	680 370

BRIEFWAHLERGEBNISSE BEI DER WAHL ZUM DEUTSCHEN BUNDESTAG AM 28. SEPTEMBER 1969
MIT VERGLEICHZAHLEN 1965 UND 1961

Bundestagswahlkreis	Jahr	Wahl- berechtigte	Abgegebene Stimmen	Gültige Stimmen	Zweitstimmen							
					CDU	SPD	FDP	ADF	Zentrum	EP	NPD	Sonstige 1)
244 Saarbrücken- Stadt	B 1969	13 358	11 665	11 515	4 873	4 375	1 528	95	20	67	557	272
	B 1965	12 434	11 559	11 366	5 253	3 661	1 901	—	—	—	279	239
	B 1961	8 369	7 036	6 829	3 406	1 430	1 754	—	—	—	—	—
245 Saarbrücken- Land	B 1969	11 099	10 391	10 272	5 395	3 570	776	89	7	40	395	223
	B 1965	11 594	11 032	10 922	5 711	3 859	998	—	—	—	131	139
	B 1961	6 416	5 652	5 555	3 135	1 388	393	—	—	—	—	—
246 Saarlouis	B 1969	9 799	9 047	8 953	5 163	2 631	790	67	26	27	249	222
	B 1965	9 590	8 958	8 839	5 474	2 329	714	—	—	—	100	132
	B 1961	6 775	5 790	5 656	3 867	1 057	600	—	—	—	—	—
247 Ottweiler	B 1969	9 720	9 229	9 114	5 259	2 911	474	146	7	30	287	172
	B 1965	9 232	8 779	8 590	5 261	2 576	498	—	—	—	83	128
	B 1961	5 805	5 241	5 128	3 219	1 251	530	—	—	—	—	—
248 St. Ingbert	B 1969	11 018	10 232	10 075	4 644	4 140	769	120	16	32	354	264
	B 1965	9 950	9 330	9 225	4 374	3 606	843	—	—	—	138	189
	B 1961	6 626	5 403	5 308	2 803	1 551	765	—	—	—	—	—
Briefwahl insgesamt	B 1969	54 994	50 564	49 929	25 334	17 627	4 337	517	76	196	1 842	1 153
	B 1965	52 800	49 658	48 942	26 073	16 031	4 954	—	—	—	731	827
	B 1961	33 991	29 122	28 476	16 430	6 677	4 542	—	—	—	—	—
244 Saarbrücken- Stadt	B 1969	—	87,3	98,7	42,3	38,0	13,3	0,8	0,2	0,6	4,8	2,4
	B 1965	—	93,0	98,3	46,2	32,2	16,7	—	—	—	2,5	2,4
	B 1961	—	84,1	97,1	49,9	20,9	25,7	—	—	—	—	3,5
245 Saarbrücken- Land	B 1969	—	93,6	98,9	52,5	34,8	7,6	0,9	0,1	0,4	3,8	2,0
	B 1965	—	95,2	99,0	52,3	35,3	9,1	—	—	—	1,2	2,5
	B 1961	—	88,1	98,3	56,4	25,0	16,1	—	—	—	—	—
246 Saarlouis	B 1969	—	92,3	99,0	57,7	29,4	8,8	0,7	0,3	0,3	2,8	—
	B 1965	—	93,4	98,7	61,9	26,3	8,1	—	—	—	1,1	2,5
	B 1961	—	85,5	97,7	68,4	18,7	10,6	—	—	—	—	2,3
247 Ottweiler	B 1969	—	94,9	98,8	57,7	31,9	5,2	1,6	0,1	0,3	3,1	2,0
	B 1965	—	95,1	97,8	61,2	30,0	5,8	—	—	—	1,0	2,5
	B 1961	—	90,3	97,8	62,8	24,4	10,3	—	—	—	—	—
248 St. Ingbert	B 1969	—	92,9	98,5	46,1	41,1	7,6	1,2	0,2	0,3	3,5	2,9
	B 1965	—	93,8	98,9	47,4	39,1	9,1	—	—	—	1,5	—
	B 1961	—	81,5	98,2	52,8	29,2	14,4	—	—	—	—	3,6
Briefwahl insgesamt	B 1969	—	91,9	98,7	50,7	35,3	8,7	1,0	0,2	0,3	3,7	2,4
	B 1965	—	94,0	98,6	53,3	32,8	10,1	—	—	—	1,5	—
	B 1961	—	85,7	97,8	57,7	23,4	16,0	—	—	—	—	2,9

1) BW 1965: AUD — CVP — DFU; BW 1961: GDP / DP / BHE — DFU — DC — DRP.

ENDGÜLTIGE ERGEBNISSE DER WAHL ZUM DEUTSCHEN BUNDESTAG AM 28. SEPTEMBER 1969

Erst- und Zweitstimmen

Bundestagswahlkreis	Stimme	Wahlberechtigte	Abgegebene Stimmen	Gültige Stimmen	CDU	SPD	FDP	ADF	Zentrum	EP	NPD
244 Saarbrücken - Stadt	Erststimme	145 118	123 264	118 769	44 073	55 763	10 810	1 349	—	—	6 774
	Zweitstimme	145 118	123 264	120 659	45 207	52 900	12 507	1 330	155	440	8 120
245 Saarbrücken - Land	Erststimme	147 162	131 232	126 395	58 796	52 223	7 124	1 717	—	—	6 535
	Zweitstimme	147 162	131 232	128 115	59 071	50 667	8 526	1 596	115	309	7 831
246 Saarlouis	Erststimme	146 980	133 342	127 848	68 231	47 216	5 935	1 144	—	—	5 322
	Zweitstimme	146 980	133 342	128 259	66 968	46 710	6 863	1 031	278	300	6 109
247 Ottweiler	Erststimme	148 435	135 398	130 571	67 513	49 745	5 076	2 381	—	—	5 856
	Zweitstimme	148 435	135 398	130 957	66 913	48 516	6 098	2 107	105	313	6 905
248 St. Ingbert	Erststimme	146 401	130 646	126 937	55 909	56 262	6 950	1 639	—	—	6 177
	Zweitstimme	146 401	130 646	126 895	54 827	54 692	8 260	1 545	166	266	7 139
Saarland	Erststimme	734 096	653 882	630 520	294 522	261 209	35 895	8 230	—	—	30 664
	Zweitstimme	734 096	653 882	634 885	292 986	253 485	42 254	7 609	819	1 628	36 104
244 Saarbrücken - Stadt	Erststimme		84,9	96,4	37,1	47,0	9,1	1,1	—	—	5,7
	Zweitstimme		84,9	97,9	37,5	43,8	10,4	1,1	0,1	0,4	6,7
245 Saarbrücken - Land	Erststimme		89,2	96,3	46,5	41,3	5,6	1,4	—	—	5,2
	Zweitstimme		89,2	97,6	46,1	39,5	6,7	1,2	0,1	0,2	6,1
246 Saarlouis	Erststimme		90,7	95,9	53,4	36,9	4,6	0,9	—	—	4,2
	Zweitstimme		90,7	96,2	52,2	36,4	5,4	0,8	0,2	0,2	4,8
247 Ottweiler	Erststimme		91,2	96,4	51,7	38,1	3,9	1,8	—	—	4,5
	Zweitstimme		91,2	96,7	51,1	37,0	4,7	1,6	0,1	0,2	5,3
248 St. Ingbert	Erststimme		89,2	97,2	44,0	44,3	5,5	1,3	—	—	4,9
	Zweitstimme		89,2	97,1	43,2	43,1	6,5	1,2	0,1	0,2	5,6
Saarland	Erststimme		89,1	96,4	46,7	41,4	5,7	1,3	—	—	4,9
	Zweitstimme		89,1	97,0	46,1	39,9	6,7	1,2	0,1	0,3	5,7

BRIEFWAHLERGEBNISSE BEI DER WAHL ZUM DEUTSCHEN BUNDESTAG AM 28. SEPTEMBER 1969
Erst- und Zweitstimmen

Bundestagswahlkreis	Stimme	Wahlberechtigte	Abgegebene Stimmen	Gültige Stimmen	CDU	SPD	FDP	ADF	Zentrum	EP	NPD
244 Saarbrücken - Stadt	Erststimme	13 358	11 665	11 397	4 786	4 762	1 284	87	-	-	478
	Zweitstimme	13 358	11 665	11 515	4 873	4 375	1 528	95	20	67	557
245 Saarbrücken - Land	Erststimme	11 099	10 391	10 213	5 474	3 714	598	106	-	-	321
	Zweitstimme	11 099	10 391	10 272	5 395	3 570	776	89	7	40	395
246 Saarlouis	Erststimme	9 799	9 047	8 929	5 237	2 737	673	67	-	-	215
	Zweitstimme	9 799	9 047	8 953	5 163	2 631	790	67	26	27	249
247 Ottweiler	Erststimme	9 720	9 229	9 108	5 356	2 947	401	148	-	-	256
	Zweitstimme	9 720	9 229	9 114	5 259	2 911	474	146	7	30	287
248 St. Ingbert	Erststimme	11 018	10 232	10 084	4 701	4 287	646	129	-	-	321
	Zweitstimme	11 018	10 232	10 075	4 644	4 140	769	120	16	32	354
Saarland	Erststimme	54 994	50 564	49 731	25 554	18 447	3 602	537	-	-	1 591
	Zweitstimme	54 994	50 564	49 929	25 334	17 627	4 337	517	76	196	1 842
244 Saarbrücken - Stadt	Erststimme		87,3	97,7	42,0	41,8	11,3	0,8	-	-	4,2
	Zweitstimme		87,3	98,7	42,3	38,0	13,3	0,8	0,2	0,6	4,8
245 Saarbrücken - Land	Erststimme		93,4	98,3	53,4	36,4	5,9	1,0	-	-	3,2
	Zweitstimme		93,4	98,9	52,5	34,8	7,6	0,9	0,1	0,4	3,8
246 Saarlouis	Erststimme		92,3	98,7	58,7	30,7	7,5	0,8	-	-	2,4
	Zweitstimme		92,3	99,0	57,7	29,4	8,8	0,7	0,3	0,3	2,8
247 Ottweiler	Erststimme		94,9	98,7	58,8	32,4	4,4	1,6	-	-	2,8
	Zweitstimme		94,9	98,8	57,7	31,9	5,2	1,6	0,1	0,3	3,1
248 St. Ingbert	Erststimme		92,9	98,6	46,6	42,5	6,4	1,3	-	-	3,2
	Zweitstimme		92,9	98,5	46,1	41,1	7,6	1,2	0,2	0,3	3,5
Saarland	Erststimme		91,9	98,4	51,4	37,1	7,2	1,1	-	-	3,2
	Zweitstimme		91,9	98,7	50,7	35,3	8,7	1,0	0,2	0,4	3,7

ENDGÜLTIGE ERGEBNISSE DER WAHL ZUM DEUTSCHEN BUNDESTAG AM 28. SEPTEMBER 1969 SEITE 18
 MIT VERGLEICHSERGEBNISSEN DER BUNDESTAGSWAHLEN 1965 UND 1961

GEMEINDE KREIS	ART DER D W	WAHL- BER	ABGEG. ST	GÜELT. ST	CDU	SPD	Z W E I T S T I M M E N	ADF ZENTRUM	M E N	EP	NPD	SONST
SAARBRUECKEN STADT	B 69	79684	65698	64262	23330	28827	6531	596	103	264	4611	2215
	B 65	82490	67292	65297	24387	27551	9228			1916		3052
	B 61	83559	67121	62659	24187	21040	14380					
SAARBRUECKEN-STADT	B 69	79684	65698	64262	23330	28827	6531	596	103	264	4611	2215
	B 65	82490	67292	65297	24387	27551	9228			1916		3052
	B 61	83559	67121	62659	24187	21040	14380					

ENDGÜLTIGE ERGEBNISSE DER WAHL ZUM DEUTSCHEN BUNDESTAG AM 28. SEPTEMBER 1969 SEITE 20
 MIT VERGLEICHSERGEBNISSEN DER BUNDESTAGSWAHLEN 1965 UND 1961

GEMEINDE KREIS	ART D W	JR WAHL- BER	ABGEG ST	GUELT ST	CDU	SPD	FDP	ADZ	ZENTRUM	M	E	N	NPD	SONST
ALTHEIM	B 69	335	305	293	250	31	4						8	
	B 65	344	329	321	291	22	5						1	2
	B 61	350	334	320	301	17							2	2
ALTSTADT	B 69	1102	986	959	179	596	98	16	1	2			67	
	B 65	1139	993	965	174	606	129						28	
	B 61	996	874	801	116	471	180						34	
BEXBACH	B 69	6274	5690	5521	2340	2390	364	101	3	4			319	
	B 65	6295	5659	5431	2362	2384	468						75	142
	B 61	6182	5578	5237	2413	2074	461						289	
BLIESDALHEIM	B 69	385	378	362	234	93	19	1	3	1			11	
	B 65	380	369	352	255	78	11						3	5
	B 61	385	373	355	264	68	20						3	3
BOECKWEILER	B 69	215	183	180	94	55	12						19	
	B 65	205	181	174	97	60	14						3	
	B 61	218	190	169	58	50	51						10	
BREITFURT	B 69	799	702	673	217	317	62			2			75	
	B 65	824	756	714	179	393	120						19	3
	B 61	819	712	645	149	352	131						13	13
BRENSCHELBACH	B 69	403	314	297	153	85	13						46	
	B 65	388	330	315	162	98	30						24	1
	B 61	398	330	301	148	70	28						55	
EINOD	B 69	1699	1517	1475	427	723	173	11		2			139	
	B 65	1485	1284	1231	323	581	261						50	16
	B 61	1415	1219	1107	211	528	266						102	

ENDGÜLTIGE ERGEBNISSE DER WAHL ZUM DEUTSCHEN BUNDESTAG AM 28. SEPTEMBER 1969
 MIT VERGLEICHSERGEBNISSEN DER BUNDESTAGSWAHLEN 1965 UND 1961

SEITE 21

GEMEINDE KREIS	ART D.W.	JR WAHL- BER	ABGEG. GUELT		CDU	SPD	FDP	ZENTRUM	EP	NPD	SONST.
			ST	ST							
ALTHEIM	B 69		91,0	96,1	85,3	10,6	1,4				2,7
	B 65		95,6	97,6	90,7	6,9	1,6				0,3
	B 61		95,4	95,8	94,1	5,3					
ALTSTADT	B 69		89,5	97,3	18,7	62,1	10,2	1,7	0,1	0,2	7,0
	B 65		87,2	97,2	18,0	62,8	13,4				2,9
	B 61		87,8	91,6	14,5	58,8	22,5				
BEXBACH	B 69		90,7	97,0	42,4	43,3	6,6	1,8	0,1	0,1	5,8
	B 65		89,9	96,0	43,5	43,9	8,6				1,4
	B 61		90,2	93,9	46,1	39,6	8,8				
BLIESDALHEIM	B 69		98,2	95,8	64,6	25,7	5,2	0,3	0,8	0,3	3,0
	B 65		97,1	95,4	72,4	22,2	3,1				0,9
	B 61		96,9	95,2	74,4	19,2	5,6				
BOECKWEILER	B 69		85,1	98,4	52,2	30,6	6,7				10,6
	B 65		88,3	96,1	55,7	34,5	8,0				1,7
	B 61		87,2	88,9	34,3	29,6	30,2				
BREITFURT	B 69		87,9	95,9	32,2	47,1	9,2		0,3		11,1
	B 65		91,7	94,4	25,1	55,0	16,8				2,7
	B 61		86,9	90,6	23,1	54,6	20,3				
BRENSCHELBACH	B 69		77,9	94,6	51,5	28,6	4,4				15,5
	B 65		85,1	95,5	51,4	31,1	9,5				7,6
	B 61		82,9	91,2	49,2	23,3	9,3				
EINOD	B 69		89,3	97,2	28,9	49,0	11,7	0,7	0,1		9,4
	B 65		86,5	95,9	26,2	47,2	21,2				4,1
	B 61		86,1	90,8	19,1	47,7	24,0				

ENDGÜLTIGE ERGEBNISSE DER WAHL ZUM DEUTSCHEN BUNDESTAG AM 28. SEPTEMBER 1969.
 MIT VERGLEICHSERGEBNISSEN DER BUNDESTAGSWAHLEN 1965 UND 1961

GEMEINDE	ART DER WAHL	ABGES. ST.	GUELT. ST.	CDU	SPD	FDP	ADF	ZENTRUM	EP	NPD	SONST.	
KREIS	ART DER WAHL	PER	ST.	ST.	CDU	SPD	FDP	ADF	ZENTRUM	EP	NPD	SONST.
FRANKENHOLZ	B 69	1742	1633	1581	755	650	73	15	2	86	27	
	B 65	1712	1574	1505	714	643	102			19	36	
	B 61	1449	1351	1220	619	455	110					
HOECHEN	B 69	1053	1002	971	478	388	40	8	2	55	21	
	B 65	1082	1016	986	453	417	72			23	41	
	B 61	1075	998	913	469	339	64					
HOMBURG STADT	B 69	18486	16271	15803	6886	6838	876	97	41	44	1019	
	B 65	18623	16220	15563	6588	6918	1272				351	
	B 61	18242	15973	14868	6624	5985	1611				434	
JAEGERSBURG	B 69	2089	1937	1878	885	767	79	11	4	3	129	
	B 65	2123	1953	1879	824	845	127				34	
	B 61	1963	1824	1666	777	702	137				49	
KIRKEL NEUHAEUSEL	B 69	2546	2354	2293	738	1192	199	10	3	6	145	
	B 65	2481	2298	2204	696	1205	216				61	
	B 61	2245	2092	1964	578	1090	231				26	
KIRRBERG	B 69	1591	1439	1386	744	531	36	18	2	55	68	
	B 65	1531	1368	1297	729	432	42			26	71	
	B 61	1491	1324	1197	722	361	43					
KLEJNOTTWEILER	B 69	626	535	515	167	272	47	9	1	19	7	
	B 65	587	519	495	155	285	41			7	19	
	B 61	492	434	415	94	260	42					
LIMBACH B HOMBURG	B 69	2130	1980	1925	399	1107	249	16	2	2	150	
	B 65	2219	2032	1958	391	1157	342				39	
	B 61	2081	1894	1796	311	983	417				29	

ENDGÜLTIGE ERGEBNISSE DER WAHL ZUM DEUTSCHEN BUNDESTAG AM 28. SEPTEMBER 1969
 MIT VERGLEICHSERGEBNISSEN DER BUNDESTAGSWAHLEN 1965 UND 1961 SEITE 23

GEMEINDE KREIS	ART DER WAHL	D W	J R	WAHL- BER	ABGEG ST	GÜELT ST	Z W E I T S T I M M E N									
							CDU	SPD	FDP	ADF	ZENTRUM	EP	NPD	SONST		
FRANKENHOLZ	B 69				93,7	96,8	47,8	41,1	4,6	0,9		0,1			5,4	
	B 65				91,9	95,6	47,4	42,7	6,8						1,3	
	B 61				93,2	90,3	50,7	37,3	9,0							
HOECHEN	B 69				95,2	96,9	49,2	40,0	4,1	0,8		0,2			5,7	
	B 65				93,9	97,0	45,9	42,3	7,3						2,3	
	B 61				92,8	91,5	51,4	37,1	7,0							
HUMBURG STADT	B 69				88,0	97,1	43,6	43,3	5,5	0,6	0,3	0,3			6,4	
	B 65				87,1	95,9	42,3	44,5	8,2						2,3	
	B 61				87,6	93,1	44,6	40,3	10,8							
JAEGBERSBURG	B 69				92,7	97,0	47,1	40,8	4,2	0,6	0,2	0,2			6,9	
	B 65				92,0	96,2	43,9	45,0	6,8						1,8	
	B 61				92,9	91,3	46,6	42,1	8,2							
KIRKEL NEUHAEUSEL	B 69				92,5	97,4	32,2	52,0	8,7	0,4	0,1	0,3			6,3	
	B 65				92,6	95,9	31,6	54,7	9,8						2,8	
	B 61				93,2	93,9	29,4	55,5	11,8							
KIRRBURG	B 69				90,4	96,3	53,7	38,3	2,6	1,3		0,1			4,0	
	B 65				89,4	94,8	56,2	33,3	3,2						2,0	
	B 61				88,8	90,4	60,3	30,2	3,6							
KLEINOTTWEILER	B 69				85,5	96,3	32,4	52,8	9,1	1,7		0,2			3,7	
	B 65				88,4	95,4	31,3	57,6	8,3						1,4	
	B 61				88,2	95,6	22,7	62,7	10,1							
LJMBACH B HOMBURG	B 69				93,0	97,2	20,7	57,5	12,9	0,8	0,1	0,1			7,8	
	B 65				91,6	96,4	20,0	59,1	17,5						2,0	
	B 61				91,0	94,8	17,3	54,7	23,2							

ENDGÜLTIGE ERGEBNISSE DER WAHL ZUM DEUTSCHEN BUNDESTAG AM 28. SEPTEMBER 1969
MIT VERGLEICHSERGEBNISSEN DER BUNDESTAGSWAHLEN 1965 UND 1961

GEMEINDE	ART DER WAHL	ABGEG. ST.	CDU	SPD	FDP	ADF	ZENTRUM	EP	NPD	SONST.
MEDELSHEIM	B 69	254	192	32	8				5	21
	B 65	274	203	32	4				5	5
	B 61	257	216	18						
MIMBACH	B 69	516	168	277	15	1		2	36	4
	B 65	548	205	271	28				22	30
	B 61	527	147	263	43					
NEUALTHEIM	B 69	126	106	10					1	2
	B 65	128	114	11						
	B 61	139	132	3						
NIEDERBEXBACH	B 69	764	228	306	107	10		3	91	15
	B 65	716	205	352	95				17	40
	B 61	679	180	305	97					
NIEDERGAILBACH	B 69	286	183	47	18		1	1	13	13
	B 65	302	203	55	4				4	1
	B 61	285	210	41	6					
OBERBEXBACH	B 69	2690	1160	1122	172	13		3	154	56
	B 65	2540	993	1134	216				41	112
	B 61	2545	991	981	268					
PEPPENKUM	B 69	169	132	26	2			1	3	2
	B 65	166	128	29	1				2	1
	B 61	163	144	12	1					
SEYWEILER	B 69	92	71	10	1	2	1		4	9
	B 65	97	76	5	2					
	B 61	94	85	1	1					

ENDGÜLTIGE ERGEBNISSE DER WAHL ZUM DEUTSCHEN BUNDESTAG AM 28. SEPTEMBER 1969
 MIT VERGLEICHSERGEBNISSEN DER BUNDESTAGSWAHLEN 1965 UND 1961

GEMEINS KREIS	ART JR D W	WAHL- BER	ABGEG		GUELT ST	CDU	SPD	FDP	IT	ADF	ZENTRUM	EP	NPD	SONST
			ST	ST										
UTWEILER	B 69		96,4	98,1	98,1	98,1	1,9							
	B 65		96,2	98,0	98,0									
	B 61		98,1	98,1	98,1		1,9							
WALSHEIM	B 69		92,3	96,8	32,9	51,3	8,7	0,7			0,4		6,0	
	B 65		93,0	96,4	38,0	52,0	4,9						2,2	
	B 61		90,8	91,2	38,6	49,5	8,0							
WEBENHEIM	B 69		81,7	96,6	38,7	29,3	15,3	0,6					16,2	
	B 65		80,0	94,8	32,4	35,0	25,8						4,0	
	B 61		79,3	86,4	33,8	31,4	31,4							
HOMBURG	B 69		89,7	97,0	42,0	43,6	6,7	0,8			0,1	0,2	6,6	
	B 65		89,2	96,0	41,2	45,0	9,2						2,2	
	B 61		89,3	92,7	42,7	41,3	11,5							

ENDQUELTLIGE ERGEBNISSE DER WAHL ZUM DEUTSCHEN BUNDESTAG AM 28. SEPTEMBER 1969
MIT VERGLEICHSERGEBNISSEN DER BUNDESTAGSWAHLEN 1965 UND 1961

GEMEINDE KREIS	ART JR DW	WAHL- BER	ABGEG ST	GUELT ST	CDU	SPD	FDP	E I T S ADF	Zentrum	I M E N EP	NPD	SONST
BACHEM	B 69	880	773	735	427	232	28	1	6	4	37	
	B 65	874	772	719	427	227	29	3			3	33
	B 61	833	752	659	472	140	32					15
BALLERN	B 69	544	498	485	266	180	16	3	2		18	
	B 65	514	456	428	219	176	16				8	9
	B 61	525	460	411	225	132	43					11
BARDENBACH	B 69	548	508	486	264	157	20	3	1	3	38	
	B 65	525	484	438	263	134	19				9	13
	B 61	484	468	419	272	108	29					10
BECKINGEN	B 69	2649	2434	2368	1075	961	208	17	2	3	102	
	B 65	2678	2453	2386	1083	912	268				54	69
	B 61	2608	2398	2229	1157	675	348					49
BERGEN	B 69	338	306	294	206	59	12	1	2		14	
	B 65	326	311	291	189	67	13				3	19
	B 61	314	285	265	206	44	6					9
BESCH	B 69	600	532	507	323	128	26	2		3	25	
	B 65	588	514	487	302	122	47				8	8
	B 61	575	504	446	305	63	66					12
BESSERINGEN	B 69	2066	1861	1811	895	716	111	13	1		75	
	B 65	1942	1778	1707	808	708	143				6	42
	B 61	1864	1681	1567	784	533	185					65
BETHINGEN	B 69	142	137	135	67	54	5	1			8	
	B 65	145	139	131	72	54	3					2
	B 61	129	127	122	62	55	2					3

ENDGÜLTIGE ERGEBNISSE DER WAHL ZUM DEUTSCHEN BUNDESTAG AM 28. SEPTEMBER 1969
 MIT VERGLEICHSERGEBNISSEN DER BUNDESTAGSWAHLEN 1965 UND 1961

GEMEINDE KREIS	ART JR D W	WAHL- BER	ABGEG ST	GUELT ST	CDU	SPD	FDP	I T S	Z W E I T S T I I M M E N	ADF ZENTRUM	EP	NPD	SONST
BACHEM	B 69	87,8	95,1	58,1	31,6	3,8	0,1	0,8	0,5	5,0	0,4		
	B 65	88,3	93,1	59,4	31,6	4,0							
	B 61	90,3	87,6	71,6	21,2	4,9							
BALLERN	B 69	91,5	97,4	54,8	37,1	3,3	0,6	0,4	3,7				
	B 65	88,7	93,9	51,2	41,1	3,7							
	B 61	87,6	89,3	54,7	32,1	10,5							
BARDENBACH	B 69	92,7	95,7	54,3	32,3	4,1	0,6	0,2	0,6	7,8			
	B 65	92,2	90,5	60,0	30,6	4,3							
	B 61	96,7	89,5	64,9	25,8	6,9							
BECKINGEN	B 69	91,9	97,3	45,4	40,6	8,8	0,7	0,1	0,1	4,3			
	B 65	91,6	97,3	45,4	38,2	11,2							
	B 61	91,9	93,0	51,9	30,3	15,6							
BERGEN	B 69	90,5	96,1	70,1	20,1	4,1	0,3	0,7	4,8				
	B 65	95,4	93,6	64,9	23,0	4,5							
	B 61	90,8	93,0	77,7	16,6	2,3							
BESCH	B 69	88,7	95,3	63,7	25,2	5,1	0,4	0,6	4,9				
	B 65	87,4	94,7	62,0	25,1	9,7							
	B 61	87,7	88,5	68,4	14,1	14,8							
BESSERINGEN	B 69	90,1	97,3	49,4	39,5	6,1	0,7	0,1	4,1				
	B 65	91,6	96,0	47,3	41,5	8,4							
	B 61	90,2	93,2	50,0	34,0	11,8							
BETHINGEN	B 69	96,5	98,5	49,6	40,0	3,7	0,7	0,7	5,9				
	B 65	95,9	94,2	55,0	41,2	2,3							
	B 61	98,4	96,1	50,8	45,1	1,6							

ENDGÜELTIGE ERGEBNISSE DER WAHL ZUM DEUTSCHEN BUNDESTAG AM 28. SEPTEMBER 1969
 MIT VERGLEICHSERGEBNISSEN DER BUNDESTAGSWAHLEN 1965 UND 1961

GEMEINSCHAFTLICHE ERGEBNISSE		VERGLEICHSERGEBNISSE											
KREIS	ART DER WAHL	1969					1965					SONST.	
		CDU	SPD	FDP	Zentrum	M	E	N	EP	NPD	SONST.		
BIEITZEN	B 69	93,1	95,9	57,2	28,8	6,2	0,4					7,3	
	B 65	92,9	95,8	57,9	32,5	4,8						3,0	
	B 61	93,1	95,6	67,0	26,3	5,1							
BORG	B 69	89,9	97,1	73,4	16,6	2,5						7,5	
	B 65	92,3	99,0	78,2	16,3	4,0						1,0	
	B 61	87,0	90,5	86,0	4,0	9,0							
BRITTEN	B 69	91,1	95,4	48,5	43,7	3,5	0,6	0,3	0,1			3,2	
	B 65	93,0	94,8	54,0	40,3	3,3						0,4	
	B 61	90,4	88,2	54,8	36,7	5,2							
BKOTDORF	B 69	94,0	95,6	48,9	41,1	4,5	1,3	0,1	0,1			4,0	
	B 65	92,1	94,1	48,5	43,1	3,7						1,7	
	B 61	90,8	90,7	51,4	40,0	5,8							
BUEDINGEN	B 69	82,6	90,6	41,3	44,5	3,9						10,3	
	B 65	78,9	83,6	51,4	37,7	8,7						0,7	
	B 61	76,4	82,4	67,2	19,1	10,7							
BUESCHDORF	B 69	96,1	93,9	77,5	14,5	1,4						6,5	
	B 65	94,2	91,8	68,9	26,7	2,2						0,7	
	B 61	95,5	87,8	71,5	22,3	3,8							
BUESCHFELD	B 69	95,0	94,6	44,8	48,6	2,5	0,8	0,1				3,1	
	B 65	93,5	94,1	40,2	52,9	5,0						0,1	
	B 61	93,8	91,8	45,4	40,0	9,1							
DAGSTUHL	B 69	92,2	98,1	42,1	45,9	4,3			1,0			6,7	
	B 65	94,2	94,7	55,6	34,3	6,5						0,5	
	B 61	96,3	91,7	62,7	21,4	12,7							

GEMEINDE KREIS	ART D W	JR WAHL- BER	ABGEG ST	GUELT ST	CDU	SPD	FDP	ADF	ZENTRUM	M	E	N	NPD	SONST
DREISBACH	B 69	103	87	81	33	33	6			1			8	
	B 65	109	89	80	40	27	10						2	1
	B 61	112	82	70	35	23	9							3
DUEPPENWEILER	B 69	1644	1519	1465	726	601	56	5	2	6			69	
	B 65	1571	1453	1389	660	585	68						15	61
	B 61	1554	1423	1224	712	373	83							56
EFT HELLENDORF	B 69	205	190	178	107	44	16						11	
	B 65	205	193	181	127	49	3						1	1
	B 61	228	193	179	142	23	11							3
ERBRINGEN	B 69	508	482	464	286	142	16	1					19	
	B 65	476	456	437	262	127	28						5	15
	B 61	426	411	375	256	92	21							6
FAHA / MUENZINGEN	B 69	267	241	228	169	44	6						9	
	B 65	291	259	239	188	41	6							4
	B 61	293	256	214	174	17	22							1
FITTEN	B 69	302	266	256	130	110	3						13	
	B 65	269	239	224	136	69	10						3	6
	B 61	269	233	208	149	56	3							
GEHWEILER B WADERN	B 69	176	173	165	110	38	7	3					7	
	B 65	177	173	162	108	33	15							6
	B 61	190	179	154	111	18	22							3
HARGARTEN	B 69	305	281	270	134	91	24			2			19	
	B 65	301	285	269	135	105	21						1	7
	B 61	279	262	223	121	56	26							20

ENDGÜLTIGE ERGEBNISSE DER WAHL ZUM DEUTSCHEN BUNDESTAG AM 28. SEPTEMBER 1969
 MIT VERGLEICHSERGEBNISSEN DER BUNDESTAGSWAHLEN 1965 UND 1961

GEMEINDE KREIS	ART DER WAHL	ABGEG. GÜELT	ST	CDU	SPD	FDP	ADZENTRUM	EP	NPD	SONST
DREISBACH	B 69	84,5	93,1	40,7	40,7	7,4		1,2	9,9	
	B 65	81,7	89,9	50,0	33,8	12,5			2,5	
	B 61	73,2	85,4	50,0	32,9	12,9				
DUEPPENWEILER	B 69	92,4	96,4	49,6	41,0	3,8	0,3	0,4	4,7	
	B 65	92,5	95,6	47,5	42,1	4,9			1,1	
	B 61	91,6	86,0	58,2	30,5	6,8				
EFTHELLENDORF	B 69	92,7	93,7	60,1	24,7	9,0			6,2	
	B 65	94,1	93,8	70,2	27,1	1,7			0,6	
	B 61	84,6	92,7	79,3	12,8	6,1				
ERBRINGEN	B 69	94,9	96,3	61,6	30,6	3,4	0,2		4,1	
	B 65	95,8	95,8	60,0	29,1	6,4			1,1	
	B 61	96,5	91,2	68,3	24,5	5,6				
FAHA / MÜENZINGEN	B 69	90,3	94,6	74,1	19,3	2,6			3,9	
	B 65	89,0	92,3	78,7	17,2	2,5				
	B 61	87,4	83,6	81,3	7,9	10,3				
FITTEN	B 69	88,1	96,2	50,8	43,0	1,2			5,1	
	B 65	88,8	93,7	60,7	30,8	4,5			1,3	
	B 61	86,6	89,3	71,6	26,9	1,4				
GEHWEILER B. MADERN	B 69	98,3	95,4	66,7	23,0	4,2	1,8		4,2	
	B 65	97,7	93,6	66,7	20,4	9,3				
	B 61	94,2	86,0	72,1	11,7	14,3				
HARGARTEN	B 69	92,1	96,1	49,6	33,7	8,9		0,7	7,0	
	B 65	94,7	94,4	50,2	39,0	7,8			0,4	
	B 61	93,9	85,1	54,3	25,1	11,7				

ENDGÜLTIGE ERGEBNISSE DER WAHL ZUM DEUTSCHEN BUNDESTAG AM 28. SEPTEMBER 1969
 MIT VERGLEICHSERGEBNISSEN DER BUNDESTAGSWAHLEN 1965 UND 1961

GEMEINDE	ART DER WAHL	ABGEG. GÜLT.	CDU	SPD	FDP	IT S I T	ZENTRUM	EP	NPD	SONST.
KREIS	JAHR	STIMMEN	STIMMEN	STIMMEN	STIMMEN	STIMMEN	STIMMEN	STIMMEN	STIMMEN	STIMMEN
		ST	ST	ST	ST	ST	ST	ST	ST	ST
HARLINGEN	B 69	317	299	285	169	66	40		10	
	B 65	299	283	264	169	47	31		5	12
	B 61	295	279	258	183	38	23			14
HAUSBACH	B 69	368	358	329	201	106	7	1	14	4
	B 65	357	345	325	191	114	10		6	4
	B 61	359	344	312	213	87	8			4
HAUSTADT	B 69	1111	1023	998	458	452	42	3	40	17
	B 65	1116	1059	1017	493	414	74	1	19	36
	B 61	1089	1023	947	439	378	94			
HILBRINGEN	B 69	1666	1504	1434	696	521	110	7	91	64
	B 65	1620	1454	1385	650	504	140	6	27	43
	B 61	1392	1212	1088	594	320	131			
HONZRATH	B 69	770	725	716	315	315	53	7	24	15
	B 65	665	640	618	303	239	50	2	11	17
	B 61	663	624	567	265	226	59			
KESSLINGEN	B 69	88	80	78	41	31	1		5	
	B 65	84	76	67	47	16	3		1	
	B 61	82	79	69	59	9	1			
KONFELD	B 69	642	591	574	359	156	28	4	26	7
	B 65	629	581	542	330	173	29	1	3	25
	B 61	633	589	544	356	113	50			
KRETTNICH	B 69	350	323	298	160	121	4	2	9	10
	B 65	327	301	277	165	91	10	1	1	9
	B 61	315	295	261	165	78	9			

ENDGÜLTIGE ERGEBNISSE DER WAHL ZUM DEUTSCHEN BUNDESTAG AM 28. SEPTEMBER 1969
 MIT VERGLEICHSERGEBNISSEN DER BUNDESTAGSWAHLEN 1965 UND 1961

GEMEINDE		ART DER WAHL	ABGEG. ST.	GÜLT. ST.	CDU	SPD	FDP	ADZ	ZENTRUM	EP	NPD	SONST.
KREIS	DW	BER	ST	ST								
HARLINGEN	B 69		94,3	95,3	59,3	23,2	14,0				3,5	
	B 65		94,6	93,3	64,0	17,8	11,7				1,9	
	B 61		94,6	92,5	70,9	14,7	8,9					
HAUSBACH	B 69		97,3	91,9	61,1	32,2	2,1	0,3			4,3	
	B 65		96,6	94,2	58,8	35,1	3,1				1,8	
	B 61		95,8	90,7	68,3	27,9	2,6					
HAUSTADT	B 69		92,1	97,6	45,9	45,3	4,2	0,3	0,1	0,2	4,0	
	B 65		94,9	96,0	48,5	40,7	7,3				1,9	
	B 61		93,9	92,6	46,4	39,9	9,9					
HILDRINGEN	B 69		90,3	95,3	48,5	36,3	7,7	0,5	0,4	0,2	6,3	
	B 65		89,8	95,3	46,9	36,4	10,1				1,9	
	B 61		87,1	89,8	54,6	29,4	12,0					
HONZKATH	B 69		94,2	98,8	44,0	44,0	7,4	1,0		0,3	3,4	
	B 65		96,2	96,6	49,0	38,7	8,1				1,8	
	B 61		94,1	90,9	46,7	39,9	10,4					
KESSELINGEN	B 69		90,9	97,5	52,6	39,7	1,3				6,4	
	B 65		90,5	88,2	70,1	23,9	4,5				1,5	
	B 61		96,3	87,3	85,5	13,0	1,4					
KUNFELD	B 69		92,1	97,1	62,5	27,2	4,9	0,7		0,2	4,5	
	B 65		92,4	93,3	60,9	31,9	5,4				0,6	
	B 61		93,0	92,4	65,4	20,8	9,2					
KRETTWICH	B 69		92,3	92,3	53,7	40,6	1,3	0,7	0,3	0,3	3,0	
	B 65		92,0	92,0	59,6	32,9	3,6				0,4	
	B 61		93,7	88,5	63,2	29,9	3,4					

GEMEINSKREIS	ART DER WAHL	D W	JR	BER	ABGEG. ST	GÜELT. ST	CDU	ZWEI TAGE			ADF ZENTRUM	EP	NPD	SONST.
								SPD	FDP	IS				
LOCKWEILER	B 69			870	843	810	462	286	26	3	1	31		
	B 65			866	838	785	457	292	28			1	7	
	B 61			792	749	662	402	205	40				15	
LOSHEIM	B 69			2508	2280	2188	1311	662	109	12	8	5	81	
	B 65			2398	2162	2051	1182	639	109				28	
	B 61			2417	2219	2002	1313	429	185				93 75	
MECHERN	B 69			397	344	319	197	81	9	2	1	1	28	
	B 65			387	349	333	218	68	22				4	
	B 61			373	339	295	217	59	11				21 8	
MENNINGEN	B 69			367	342	324	172	101	28	3			20	
	B 65			378	352	335	181	122	24				3	
	B 61			338	319	303	193	78	28				5 4	
MERCHINGEN	B 69			600	568	544	287	218	13	3	1	1	21	
	B 65			603	581	536	309	195	13				9	
	B 61			610	570	517	312	148	51				10 6	
MERZIG STADT	B 69			6532	5740	5560	2649	2200	338	29	5	12	327	
	B 65			6620	5788	5570	2656	2235	434				132	
	B 61			6862	5936	5543	2909	1672	687				113 275	
METTLACH	B 69			2637	2402	2352	1078	1082	118	13	1	3	57	
	B 65			2719	2462	2375	1122	1017	173				19	
	B 61			2839	2620	2455	1313	892	199				44 51	
MICHELBACH	B 69			503	465	446	237	170	13	7			19	
	B 65			517	478	447	236	183	8				4	
	B 61			497	468	437	236	160	12				16 29	

ENDQUELTIGE ERGEBNISSE DER WAHL ZUM DEUTSCHEN BUNDESTAG AM 28. SEPTEMBER 1969
 MIT VERGLEICHSERGEBNISSEN DER BUNDESTAGSWAHLEN 1965 UND 1961

SEITE 41

GEMEINDE	ART JR D W	WAHL- BER	ABGEG ST	GUELT ST	CDU	SPD	FDP	ZENTRUM	ADF	IT	IM	EP	NPD	SONST
NUNKIRCHEN	B 69		90,5	96,8	48,2	45,4	3,1	0,2	0,1			2,8		
	B 65		92,2	96,9	48,0	43,5	5,3					1,1		
	B 61		90,8	94,5	49,3	39,7	7,9							
OBERLEUKEN	B 69		92,5	97,7	51,2	40,2	3,5	0,4	0,4			4,3		
	B 65		95,8	90,7	56,4	40,4	1,8					0,4		
	B 61		90,0	93,3	63,1	30,5	4,2							
OBERLOESTERN	B 69		95,7	96,5	78,8	15,0	4,7	0,5	0,5			1,0		
	B 65		96,0	90,0	81,3	12,3	4,7					0,6		
	B 61		92,6	94,5	82,5	7,9	9,0							
OBERPERL	B 69		90,5	92,8	58,7	32,3	2,4	0,6	0,6			6,0		
	B 65		93,1	93,6	64,2	34,1	1,7							
	B 61		89,7	85,1	71,1	20,1	8,1							
OPPEN	B 69		92,7	96,0	52,9	41,0	3,0	0,7	0,7			2,1		
	B 65		92,6	94,3	47,1	46,1	2,7					1,4		
	B 61		91,0	87,2	55,2	34,6	6,8							
ORSCHOLZ	B 69		90,9	96,3	44,5	49,5	3,1	0,1	0,2			2,7		
	B 65		92,4	95,7	43,8	48,8	6,1					0,3		
	B 61		91,9	89,5	50,8	42,3	6,1							
PERL	B 69		92,6	98,1	51,9	35,4	6,9	0,1	0,1			5,5		
	B 65		90,9	96,9	52,8	36,7	7,1					2,5		
	B 61		87,3	92,4	56,6	26,1	14,8							
RAPPELIER	B 69		90,4	95,6	53,2	31,5	8,5	0,4	0,3			0,5		
	B 65		94,7	92,9	51,7	36,2	7,0					1,3		
	B 61		91,9	91,2	60,4	29,3	6,5							

ENDGÜLTIGE ERGEBNISSE DER WAHL ZUM DEUTSCHEN BUNDESTAG AM 28. SEPTEMBER 1969
 MIT VERGLEICHSERGEBNISSEN DER BUNDESTAGSWAHLEN 1965 UND 1961

GEMEINDE		ART	JR	WAHL-	ABGEG	GUELT	CDU	SPD	FDP	ADF	ZENTRUM	EP	NPD	SONST
KREIS	DW	D	D	BER	ST	ST				ZENTRUM				
REIMSBACH	B 69		996	937	902	422	384	52		3		1	40	
	B 65		988	923	876	450	333	64					16	13
	B 61		930	864	776	405	235	108						28
RIMLINGEN	B 69		535	500	479	286	149	18		1			24	
	B 65		532	482	445	261	158	9					2	15
	B 61		491	453	414	284	102	22						6
RISSENTHAL	B 69		305	280	267	162	90	2					13	
	B 65		305	262	232	151	69	8					1	3
	B 61		297	278	249	173	61	7						8
SAARFELS	B 69		318	297	284	132	130	10		1			11	
	B 65		347	320	302	123	148	18					5	8
	B 61		364	337	313	151	139	21						2
SAARHOELZBACH	B 69		1139	1037	1012	551	383	56		2			20	
	B 65		1152	1061	1002	563	358	67					7	7
	B 61		1128	1033	973	587	288	67						31
SCHEIDEN	B 69		209	198	181	104	42	18		2	1		14	
	B 65		203	192	168	94	42	23					2	7
	B 61		218	202	176	110	38	20						8
SCHWEMLINGEN	B 69		989	914	879	435	358	41		3		2	40	
	B 65		942	848	794	355	337	67					11	24
	B 61		845	766	682	344	247	74						17
SEHNDORF	B 69		143	135	131	84	39	4					4	
	B 65		145	131	128	86	36	4						2
	B 61		153	143	133	107	16	8						2

ENDGÜLTIGE ERGEBNISSE DER WAHL ZUM DEUTSCHEN BUNDESTAG AM 28. SEPTEMBER 1969
 MIT VERGLEICHSERGEBNISSEN DER BUNDESTAGSWAHLEN 1965 UND 1961

G E M E I N D E	ART JR	WAHL	ABGEG	GUELT	ST	CDU	SPD	FDP	ADF	ZENTRUM	EP	NPD	SONST
K R E I S	D W	B E R	S T	S T	S T	S T	S T	S T	S T	S T	S T	S T	S T
SILWINGEN	B 69	223	184	176	118	43	5	9					
	B 65	215	171	158	106	41	4	1					6
	B 61	212	175	162	125	26	7						4
SINZ	B 69	219	193	181	106	50	17	6	1				
	B 65	227	199	182	112	37	28						5
	B 61	241	212	183	146	14	19						4
STEINBERG B WEISK	B 69	785	747	710	424	234	13	36	3				
	B 65	776	738	693	388	279	10	5					11
	B 61	750	705	657	402	231	16						8
TETTINGEN BUTZDORF	B 69	206	198	183	153	20	4	5	1				
	B 65	202	201	185	158	14		9					4
	B 61	208	188	162	152	7	3						
THAILLEN	B 69	691	610	590	218	318	20	30	2	1			
	B 65	713	652	619	252	329	17	1					20
	B 61	659	572	519	224	246	28						21
TUENSDORF	B 69	449	399	386	184	130	35	29	4	2			
	B 65	421	367	349	169	143	25	3					9
	B 61	405	345	313	161	89	55						8
WADERN/NDRLOESTERN	B 69	1185	1097	1077	656	278	73	59	7	2			
	B 65	1143	1072	1027	656	214	120	20					17
	B 61	1073	1003	930	611	146	147						26
WADRILL	B 69	911	878	850	515	229	60	42	3	1			
	B 65	910	876	834	500	262	58	6					8
	B 61	891	862	767	507	204	48						8

GEMEINDE KREIS	ART D W	JR D W	WAHL- BER	ABGEG. ST	GUELT. ST	CDU	SPD	FDP	ADF	ZENTRUM				SONST.
										Z	I	M	N	
WALDHOELZBACH	B 69		1167	1031	972	570	232	119	6	1	1	43	33	
	B 65		1150	1017	942	579	206	115				9	10	
	B 61		1120	980	862	609	124	119						
WEDERN	B 69		312	289	268	151	74	18	6	1	2	16	23	
	B 65		327	309	276	143	79	25				6	20	
	B 61		329	306	268	158	67	23						
WEHINGEN	B 69		242	217	204	154	34	2	1	1	12	9	3	
	B 65		247	221	211	155	42	4			1	1	3	
	B 61		246	221	207	182	17	5						
WEIERWEILER	B 69		228	218	204	150	39	7	1		7	2	3	
	B 65		246	222	204	145	37	17			2	2	2	
	B 61		243	228	201	163	16	20						
WEILER	B 69		147	129	123	83	23	9			8	3	2	
	B 65		137	123	116	79	24	10			3			
	B 61		134	121	109	84	7	16						
WEISKIRCHEN	B 69		171	151	150	83	59	1	2		5	7	4	
	B 65		146	116	109	55	46	1						
	B 61		147	126	111	58	44	5						
WEITEN	B 69		1346	1190	1144	572	421	89	5	1	56	21	29	
	B 65		1351	1232	1178	621	393	128			15			
	B 61		1294	1161	1074	601	305	139						
WEITEN	B 69		770	715	696	425	225	33	1		12	10	6	
	B 65		788	712	670	370	193	96			1			
	B 61		791	710	632	379	152	95						

ENDQUÉLTIGE ERGEBNISSE DER WAHL ZUM DEUTSCHEN BUNDESTAG AM 28. SEPTEMBER 1969
 MIT VERGLEICHSERGEBNISSEN DER BUNDESTAGSWAHLEN 1965 UND 1961

GEMEINDE	ART JR DW	WAHLBER	ABGEG ST	GUELT ST	CDU	SPD	Z W E I T S T I M M E N	ADF ZENTRUM	EP	NPD	SONST
KREIS WELLINGEN	B 69	84,9	91,1	58,5	33,3	4,1				4,1	
	B 65	85,9	94,3	59,8	30,3	2,3				3,0	
	B 61	82,7	86,0	73,0	21,6	1,8					
WUCHERN	B 69	88,2	92,9	67,3	20,2	1,9				10,6	
	B 65	93,5	97,4	74,3	13,3	9,7				0,9	
	B 61	84,4	96,5	80,9	7,3	10,0					
MERZIG-WADERN	B 69	91,6	96,3	52,8	36,4	5,3	0,5	0,1	0,2	4,6	
	B 65	91,4	94,8	53,2	36,2	6,8				1,3	
	B 61	90,8	91,1	58,9	28,7	9,4					

GEMEINDE KREIS	ART D W	JR	WAHL- BER	ABGEG ST	GUELT ST	CDU	SPD	FDP	IT	ADF	ZENTRUM	EP	NPD	SONST
ASCHEACH	B 69		940	869	837	544	223	17	3	2	2	46		
	B 65		940	890	830	550	219	24				8		29
	B 61		904	832	773	612	115	28						18
BERSCHWEILER	B 69		580	519	504	165	227	77	2	3	3	30		3
	B 65		655	595	567	214	260	77				13		19
	B 61		649	583	536	172	200	145						
BUBACH CALMESWEILER	B 69		1672	1548	1491	1018	340	44	11	3	3	75		34
	B 65		1592	1487	1408	1000	327	28				19		45
	B 61		1590	1455	1336	982	267	42						
DIRMINGEN	B 69		1965	1772	1713	702	738	196	4	4	3	73		25
	B 65		1951	1757	1658	705	709	208				11		23
	B 61		1794	1641	1531	632	566	310						
DOERSDORF	B 69		674	627	602	398	158	14	4	3	3	25		18
	B 65		688	651	624	343	251	9				3		4
	B 61		646	622	594	357	203	30						
ELYERSBERG	B 69		6309	5417	5267	2085	2271	318	205	4	16	368		278
	B 65		6417	5495	5250	2100	2368	398				106		362
	B 61		6368	5470	5052	1993	2024	673						
EPELBNORN	B 69		3067	2804	2699	1732	624	213	14	4	12	100		55
	B 65		3167	2916	2764	1851	656	182				20		55
	B 61		3183	2926	2713	1971	523	164						
FUERTH	B 69		1048	958	927	310	484	52	12	2	2	67		17
	B 65		1049	963	913	299	513	75				9		43
	B 61		1039	932	860	271	472	74						

ENDGÜLTIGE ERGEBNISSE DER WAHL ZUM DEUTSCHEN BUNDESTAG AM 28. SEPTEMBER 1969
MIT VERGLEICHSERGEBNISSEN DER BUNDESTAGSWAHLEN 1965 UND 1961

SEITE 51

GEMEINDE KREIS	ART DER WAHL- D W	JR WAHL- BER	ABGEG. GÜELT.		CDU	ZWEI T S T I M E N			NPD	SONST
			ST	ST		SPD	FDP	ADF		
ASCHBACH	B 69	92,4	96,3	65,0	26,6	2,0	0,4	0,2	0,2	5,5
	B 65	94,7	93,3	66,3	26,4	2,9				1,0
	B 61	92,0	92,9	79,2	14,9	3,6				
BERSCHWEILER	B 69	89,5	97,1	32,7	45,0	15,3	0,4		0,6	6,0
	B 65	90,8	95,3	37,7	45,9	13,6				2,3
	B 61	89,8	91,9	32,1	37,3	27,1				
BÜBACH CALMESWEILER	B 69	92,6	96,3	68,3	22,8	3,0	0,7		0,2	5,0
	B 65	93,4	94,7	71,0	23,2	2,0				1,3
	B 61	91,5	91,8	73,5	20,0	3,1				
DIRMINGEN	B 69	90,2	96,7	41,0	43,1	11,4	0,2			4,3
	B 65	90,1	94,4	42,5	42,8	12,5				0,7
	B 61	91,5	93,3	41,3	37,0	20,2				
DOERSDORF	B 69	93,0	96,0	66,1	26,2	2,3	0,7		0,5	4,2
	B 65	94,6	95,9	55,0	40,2	1,4				0,5
	B 61	96,3	95,5	60,1	34,2	5,1				
ELVERSBERG	B 69	85,9	97,2	39,6	43,1	6,0	3,9	0,1	0,3	7,0
	B 65	85,6	95,5	40,0	45,1	7,6				2,0
	B 61	85,9	92,4	39,4	40,1	13,3				
EPPELBURN	B 69	91,4	96,3	64,2	23,1	7,9	0,5	0,1	0,4	3,7
	B 65	92,1	94,8	67,0	23,7	6,6				0,7
	B 61	91,9	92,7	72,7	19,3	6,0				
FUERTH	B 69	91,4	96,8	33,4	52,2	5,6	1,3	0,2		7,2
	B 65	91,8	94,8	32,7	56,2	8,2				1,0
	B 61	89,7	92,3	31,5	54,9	8,6				

ENDGÜLTIGE ERGEBNISSE DER WAHL ZUM DEUTSCHEN BUNDESTAG AM 26. SEPTEMBER 1969
 MIT VERGLEICHSERGEBNISSEN DER BUNDESTAGSWAHLEN 1965 UND 1961

GEMEINDE KREIS	ART D W	JR	WAHL- BER	ABGEG. ST	GUELT. ST	GDU	Z W E I T S T I M M E N			SONST	
							SPD	FDP	ADF ZENTRUM		EP
HABACH	B 69		362	335	319	227	62	8		22	
	B 65		344	316	293	211	49	21		3	9
	B 61		329	316	289	235	27	20			7
HANGARD	B 69		1303	1182	1136	579	471	30	9	47	15
	B 65		1247	1143	1092	537	490	44		6	26
	B 61		1245	1157	1045	559	429	31			
HEILIGENWALD	B 69		3648	3308	3237	1494	1238	136	123	6	237
	B 65		3961	3538	3390	1530	1423	215			53
	B 61		4016	3595	3349	1533	1174	331			169 311
HIERSCHIED	B 69		385	357	349	218	73	15	4	4	34
	B 65		373	347	334	216	87	25			2
	B 61		342	321	280	178	67	23			4 12
HIRZWEILER	B 69		594	567	550	274	233	15	5		23
	B 65		587	573	552	268	248	19			8
	B 61		587	570	554	272	250	19			9 13
HUETTIGWEILER	B 69		2506	2284	2198	1246	739	90	19	3	101
	B 65		2468	2314	2202	1436	598	114			12
	B 61		2445	2230	1994	1226	546	145			42 77
HUMES	B 69		1224	1084	1033	636	307	23	8	2	57
	B 65		1198	1071	992	640	276	50			9
	B 61		1169	1038	897	594	239	41			17 23
ILLINGEN	B 69		3634	3287	3170	1803	1053	128	12	1	165
	B 65		3578	3260	3095	1843	1036	134			33
	B 61		3537	3185	2861	1808	780	161			49 112

ENDGUELTIGE ERGEBNISSE DER WAHL ZUM DEUTSCHEN BUNDESTAG AM 28. SEPTEMBER 1969
 MIT VERGLEICHSERGEBNISSEN DER BUNDESTAGSWAHLEN 1965 UND 1961

GEMEINDE KREIS	ART D W	JR D W	MAHL- BER	ABGEG- ST	GUELT ST	CDU	SPD	FDP	ADF	ZENTRUM	M	E	N	NPD	SONST
LANDSWEILER REDEN	B	69	3617	3250	3163	1405	1349	153	54	1	6	195			
	B	65	3796	3378	3246	1613	1305	198				30			100
	B	61	3821	3457	3181	1616	1054	320							191
LAUTENBACH	B	69	689	670	655	240	350	23	4			38			
	B	65	637	598	574	217	320	24				7			6
	B	61	643	606	549	228	274	31							16
MACHERBACH	B	69	113	104	99	61	30	3				5			
	B	65	112	102	95	73	17	1				1			3
	B	61	111	104	97	77	16	3							1
MERCHWEILER	B	69	4372	3809	3691	1951	1263	223	43	5	8	198			
	B	65	4593	3961	3755	1899	1375	329				42			110
	B	61	4412	3870	3479	1893	1025	361							200
MUENCHWIES	B	69	893	825	797	437	247	58	12		2	41			
	B	65	850	779	751	387	262	72				6			24
	B	61	834	792	737	440	160	106							31
NEUNKIRCHEN STADT	B	69	27800	24077	23411	7668	12416	1591	379	7	34	1316			
	B	65	28801	25476	24654	8470	12599	2229				589			767
	B	61	29862	25930	24306	8382	11158	3287							1479
OTTWEILER STADT	B	69	6054	5246	5109	1304	2586	567	133	4	19	496			
	B	65	6028	5380	5183	1358	2880	657				133			155
	B	61	6041	5344	4979	1287	2497	893							302
SCHIFFWEILER	B	69	4166	3774	3663	1542	1708	126	63	1	7	216			
	B	65	4257	3879	3693	1687	1641	191				35			139
	B	61	4438	4059	3715	1826	1390	267							232

ENDGÜLTIGE ERGEBNISSE DER WAHL ZUM DEUTSCHEN BUNDESTAG AM 28. SEPTEMBER 1969
 MIT VERGLEICHSERGEBNISSEN DER BUNDESTAGSWAHLEN 1965 UND 1961

GEMEINDE KREIS	ART D W	JR WAHL- BER	ABGEG. GÜELT		CDU	SPD	FDP	ADF ZENTRUM	I M E N	EP	NPD	SONST
			ST	ST								
LANDSWEILER REDEN	B 69		89,9	97,3	44,4	42,6	4,8	1,7	0,0	0,2	6,2	0,9
	B 65		89,0	96,1	49,7	40,2	6,1					
	B 61		90,5	92,0	50,8	33,1	10,1					
LAUTENBACH	B 69		97,2	97,8	36,6	53,4	3,5	9,6			5,8	1,2
	B 65		93,9	96,0	37,8	55,7	4,2					
	B 61		94,2	90,6	41,5	49,9	5,6					
MACHERBACH	B 69		92,0	95,2	61,6	30,3	3,0				5,1	1,1
	B 65		91,1	93,1	76,8	17,9	1,1					
	B 61		93,7	93,3	79,4	16,5	3,1					
MERCHWEILER	B 69		87,1	96,9	52,9	34,2	6,0	1,2	0,1	0,2	5,4	1,1
	B 65		86,2	94,8	50,6	36,6	8,8					
	B 61		87,7	89,9	54,4	29,5	10,4					
MUENCHWIES	B 69		92,4	96,6	54,8	31,0	7,3	1,5	0,3	0,3	5,1	0,8
	B 65		91,6	96,4	51,5	34,9	9,6					
	B 61		95,0	93,1	59,7	21,7	14,4					
NEUNKIRCHEN STADT	B 69		86,6	97,2	32,8	53,0	6,8	1,6	0,0	0,1	5,6	2,4
	B 65		88,5	96,8	34,4	51,1	9,0					
	B 61		86,8	93,7	34,5	45,9	13,5					
OTTWEILER STADT	B 69		86,7	97,4	25,5	50,6	11,1	2,6	0,1	0,4	9,7	2,6
	B 65		89,3	96,3	26,2	55,6	12,7					
	B 61		88,5	93,2	25,8	50,2	17,9					
SCHIFFWEILER	B 69		90,6	97,1	42,1	46,6	3,4	1,7	0,0	0,2	5,9	0,9
	B 65		91,1	95,2	45,7	44,4	5,2					
	B 61		91,5	91,5	49,2	37,4	7,2					

ENDGÜLTIGE ERGEBNISSE DER WAHL ZUM DEUTSCHEN BUNDESTAG AM 28. SEPTEMBER 1969
 MIT VERGLEICHSERGEBNISSEN DER BUNDESTAGSWAHLEN 1965 UND 1961

GEMEINDE KREIS	ART D W	JR D W	WAHL- BER	ABGEG- ST	GUELT ST	CDU	SPD	FDP	ADF	ZENTRUM	I M E N	EP	NPD	SONST
SPIESEN														
	B	69	4135	3714	3606	1858	1269	220	72	1	7	179		
	B	65	4300	3853	3680	2021	1217	275				63		104
	B	61	4239	3795	3533	1978	1022	377						156
STEINBACH B OTTW														
	B	69	1013	923	889	142	580	88	5			74		
	B	65	1034	926	887	115	640	114				7		11
	B	61	1006	900	838	80	581	151						26
STEINBACH UEB LEBACH														
	B	69	1100	995	942	642	237	14	10			39		
	B	65	1094	1020	940	634	257	13				10		26
	B	61	1039	971	865	644	160	33						28
STENNWEILER														
	B	69	1243	1129	1077	515	448	54	12		3	45		
	B	65	1255	1127	1078	546	456	60				4		12
	B	61	1137	1024	926	493	338	72						23
THALEXWEILER														
	B	69	1118	1053	1019	662	270	25	6	2		54		
	B	65	1077	985	910	636	233	23				3		15
	B	61	1017	949	855	613	177	47						18
UCHTELFANGEN														
	B	69	2603	2288	2200	1278	676	86	13	1	7	139		
	B	65	2634	2341	2195	1371	633	133				28		30
	B	61	2654	2303	2060	1336	496	169						59
WELSCHBACH														
	B	69	817	788	762	397	314	10	10		4	27		
	B	65	757	733	691	394	264	12						21
	B	61	704	666	581	364	200	10						7
WEMMETSWEILER														
	B	69	3909	3402	3295	1658	1204	160	48	3	12	210		
	B	65	3986	3478	3324	1700	1316	200				32		76
	B	61	3935	3405	3144	1709	1031	230						174

ENDGÜLTIGE ERGEBNISSE DER WAHL ZUM DEUTSCHEN BUNDESTAG AM 28. SEPTEMBER 1969
MIT VERGLEICHSERGEBNISSEN DER BUNDESTAGSWAHLEN 1965 UND 1961

SEITE 57

GEMEINSCHAFT	ART DER WAHL	ABGEGABEN	GÜLTIGKEIT	CDU	SPD	FDP	ADFCENTRUM	EP	NPD	SONSTIGES
KREIS	DW	BER	ST	ST	ST	ST	ZENTRUM	EP	EP	SONSTIGES
SPIESEN	B 69	89,8	97,1	51,5	35,2	6,1	2,0	0,2	5,0	
	B 65	89,6	95,5	54,9	33,1	7,5			1,7	
	B 61	89,5	93,1	56,0	28,9	10,7				
STEINBACH	B 69	91,1	96,3	16,0	65,2	9,9	0,6		8,3	
	B 65	89,6	95,8	13,0	72,2	12,9			0,8	
	B 61	89,5	93,1	9,5	69,3	18,0				
STEINBACH	B 69	90,5	94,7	68,2	25,2	1,5	1,1		4,1	
	B 65	93,2	92,2	67,4	27,3	1,4			1,1	
	B 61	93,5	89,1	74,5	18,5	3,8				
STENNWEILER	B 69	90,8	95,4	47,8	41,6	5,0	1,1	0,3	4,2	
	B 65	89,8	95,7	50,6	42,3	5,6			0,4	
	B 61	90,1	90,4	53,2	36,5	7,8				
THALEXWEILER	B 69	94,2	96,8	65,0	26,5	2,5	0,6	0,2	5,3	
	B 65	91,5	92,4	69,9	25,6	2,5			0,3	
	B 61	93,3	90,1	71,7	20,7	5,5				
UCHTELFANGEN	B 69	87,9	96,2	58,1	30,7	3,9	0,6	0,3	6,3	
	B 65	88,9	93,8	62,5	28,8	6,1			1,3	
	B 61	86,8	89,4	64,9	24,1	8,2				
WELSCHBACH	B 69	96,5	96,7	52,1	41,2	1,3	1,3	0,5	3,5	
	B 65	96,8	94,3	57,0	38,2	1,7				
	B 61	94,6	87,2	62,7	34,4	1,7				
WUMMETSWEILER	B 69	87,0	96,9	50,3	36,5	4,9	1,5	0,4	6,4	
	B 65	87,3	95,6	51,1	39,6	6,0			1,0	
	B 61	86,5	92,3	54,4	32,8	7,3				

ENDGÜLTIGE ERGEBNISSE DER WAHL ZUM DEUTSCHEN BUNDESTAG AM 28. SEPTEMBER 1969
MIT VERGLEICHSERGEBNISSEN DER BUNDESTAGSWAHLEN 1965 UND 1961

G E M E I N D E		ART JR	WAHL-	ABGEG	GUELT	CDU	SPD	FDP	IT	ADF	ZENTRUM	EP	NPD	SONST
K R E I S		D W	B E R	ST	ST				S T	Z E N T R U M				
WIEBELSKIRCHEN		B 69		89,4	97,7	23,6	56,5	8,0	5,1	0,1	0,3		6,3	
		B 65		90,0	96,7	22,5	57,8	11,3					2,5	
		B 61		88,5	94,4	21,6	50,1	16,4						
WIESBACH		B 69		88,5	95,5	66,3	22,6	3,7	0,9	0,1	0,1		6,4	
		B 65		88,8	94,5	67,7	24,3	5,5					0,6	
		B 61		89,5	91,7	72,5	19,1	5,4						
WUSTWEILER		B 69		93,6	97,3	61,8	30,1	2,9	0,9	0,1	0,1		4,1	
		B 65		91,4	97,0	64,8	28,7	3,4					0,8	
		B 61		93,3	93,2	71,7	22,6	4,2						
OTTWEILER		B 69		88,8	96,9	43,2	42,8	6,0	1,8	0,1	0,2		5,9	
		B 65		89,5	95,7	44,5	43,2	7,7					1,6	
		B 61		88,9	92,5	45,6	37,8	11,1						

G E M E I N D E	ART JR	WAHL- BER	ABGEG ST	CDU	SPD	FDP	ADF	ZENTRUM	M	E	N	NPD	SONST
K R E I S	D W		ST				ZENTRUM						
ALTENKESSEL	B 69	4895	4386	1849	1943	251	37	6	7	220			101
	B 65	5094	4608	1993	1990	347				71			161
	B 61	5744	5016	2073	1952	562							
AUERSMACHER	B 69	1433	1351	709	409	110	3	5		63			19
	B 65	1438	1333	694	397	127				25			53
	B 61	1325	1211	610	328	106							
BISCHMISHEIM	B 69	3088	2782	545	1598	391	33	2	5	159			65
	B 65	2923	2554	501	1353	506				62			128
	B 61	2829	2493	288	1147	762							
BLIESRANSBACH	B 69	1285	1184	535	501	55	5	1	2	51			18
	B 65	1284	1189	506	510	94				31			34
	B 61	1202	1091	469	428	107							
BREBACH FECHINGEN	B 69	4498	4056	1167	2113	446	23		6	208			85
	B 65	4590	4096	1207	2072	544				78			157
	B 61	4725	4167	1104	1798	856							
BUEBINGEN	B 69	1417	1318	532	579	73	21		6	88			26
	B 65	1327	1232	518	521	101				21			51
	B 61	1263	1149	413	446	160							
DORF IM WARNDT	B 69	1157	1042	345	511	60	28		1	61			27
	B 65	1095	998	288	563	71				12			
	B 61												
DUDWEILER STADT	B 69	17279	14748	5176	6316	1299	432	10	41	1125			784
	B 65	18048	15304	5236	6619	1852				376			1319
	B 61	18669	15623	5056	5136	2911							

GEMEINDE KREIS	ART D W	JR WAHL- BER	ABEGG ST	GUELT ST	CDU	SPD	FDP	ADF	ZENTRUM	EP	NPD	SONST
ALTENKESSEL	B	69	89,6	98,3	42,9	45,0	5,8	0,9	0,1	0,2	5,1	
	B	65	90,5	97,7	44,3	44,2	7,7				1,6	
	B	61	87,3	94,7	43,7	41,1	11,8					
AUERSMACHER	B	69	94,3	96,2	54,6	31,5	8,5	0,2	0,4		4,8	
	B	65	92,7	94,7	55,0	31,5	10,1				2,0	
	B	61	91,4	90,6	55,6	29,9	9,7					
BISCHMISHEIM	B	69	90,1	98,2	19,9	58,5	14,3	1,2	0,1	0,2	5,8	
	B	65	87,4	97,4	20,1	54,4	20,3				2,5	
	B	61	88,1	93,3	12,4	49,3	32,8					
BLIESRANSBACH	B	69	92,1	97,1	46,5	43,6	4,8	0,4	0,1	0,2	4,4	
	B	65	92,6	97,5	43,7	44,0	8,1				2,7	
	B	61	90,8	95,1	45,2	41,2	10,3					
BREBACH FECHINGEN	B	69	90,2	97,7	29,4	53,3	11,3	0,6		0,2	5,2	
	B	65	89,2	97,3	30,3	52,0	13,6				2,0	
	B	61	88,2	94,0	28,2	45,9	21,9					
BUEBINGEN	B	69	93,0	98,6	41,0	44,6	5,6	1,6		0,5	6,8	
	B	65	92,8	96,3	43,6	43,9	8,5				1,8	
	B	61	91,0	93,1	38,6	41,7	15,0					
DORF IM WARNDT	B	69	90,1	96,5	34,3	50,8	6,0	2,8		0,1	6,1	
	B	65	91,1	96,3	30,0	58,6	7,4				1,2	
	B	61										
DUDWEILER STADT	B	69	85,4	97,6	35,9	43,9	9,0	3,0	0,1	0,3	7,8	
	B	65	84,8	97,1	35,2	44,5	12,5				2,5	
	B	61	83,7	92,3	35,1	35,6	20,2					

ENDGÜLTIGE ERGEBNISSE DER WAHL ZUM DEUTSCHEN BUNDESTAG AM 28. SEPTEMBER 1969
 MIT VERGLEICHSERGEBNISSEN DER BUNDESTAGSWAHLEN 1965 UND 1961

G E M E I N D E		ART JR	WAHL- BER	ABGEG ST	GUELT ST	CDU	SPD	Z W E I T FDP	A D F ZENTRUM	I M M E N EP	N P D	SONST
E I W E I L E R S A A R		B 69	1278	1184	1144	698	340	37	8	2	1	58
		B 65	1214	1129	1068	682	295	60				23
		B 61	1130	1054	960	677	201	65				17
E M M E R S W E I L E R		B 69	827	717	692	401	213	53	3	2	2	18
		B 65	777	706	680	404	196	56				19
		B 61	750	694	628	390	140	75				23
F I S C H B A C H		B 69	2850	2562	2502	1254	920	168	7	2	9	142
		B 65	2934	2627	2541	1396	887	167				56
		B 61	2876	2584	2367	1260	761	275				35
F R I E D R I C H S T H A L		B 69	8633	7677	7505	3363	2884	415	82	2	14	745
		B 65	8867	7831	7559	3436	3286	563				138
		B 61	9553	8445	7849	3688	2918	904				136
G E R S W E I L E R		B 69	5470	4778	4700	1766	2097	412	59	2	12	352
		B 65	5603	4912	4777	1780	2164	524				155
		B 61	5668	4847	4516	1621	1847	837				154
G O E T T E L B O R N		B 69	1538	1404	1358	591	546	142	4	1	4	70
		B 65	1506	1387	1313	607	586	95				8
		B 61	1431	1292	1164	580	425	127				17
G R O S S R O S S E L N		B 69	2497	2261	2194	1118	827	112	18	3	4	112
		B 65	2492	2262	2177	1120	862	133				30
		B 61	3107	2792	2601	1276	925	271				129
G U E D I N G E N		B 69	3495	3102	3045	854	1610	364	24		7	186
		B 65	3668	3226	3140	821	1666	515				81
		B 61	3809	3284	3068	677	1385	891				115

ENDGÜLTIGE ERGEBNISSE DER WAHL ZUM DEUTSCHEN BUNDESTAG AM 28. SEPTEMBER 1969
MIT VERGLEICHSERGEBNISSEN DER BUNDESTAGSWAHLEN 1965 UND 1961

GEMEINDE	ART DER WAHL	Wahljahr	Wahlberechtigte	Abgegebene Stimmzettel	Gültige Stimmzettel	Wahlresultat									
						CDU	SPD	FDP	ADZ	Zentrum	M	E	N	NPD	Sonst.
HEUSWEILER	B 69	69	4696	4126	4015	2046	1472	255	24	4	5	209	86		
			4370	3878	3684	2012	1212		62	94					
			4422	3832	3563	1979	953								
HOLZ	B 69	69	2348	2196	2137	969	914	105	14	2	4	129	32		
			2266	2139	2050	984	884		36	35					
			2222	2066	1904	843	859								
KARLSBRUNN	B 69	69	460	399	381	97	165	70	5		44	11			
			403	330	302	75	149		3	26					
			379	320	286	50	109								
KLARENTHAL	B 69	69	3778	3316	3233	1075	1533	349	62	4	9	201	66		
			3611	3119	3000	1081	1459		71	126					
			3111	2686	2489	836	1014								
KLEINBLITTERS DORF	B 69	69	2296	2115	2050	989	829	123	6	1	2	100	34		
			2344	2123	2028	944	848		38	49					
			2306	2086	1926	891	750								
KOELLERBACH	B 69	69	4734	4300	4191	2255	1416	251	50	2	4	213	139		
			4471	4117	3954	2194	1286		44	108					
			4198	3869	3609	2083	996								
KUTZHOF	B 69	69	1304	1208	1173	783	279	37	6	2	4	62	22		
			1242	1173	1122	813	242		8	20					
			1197	1080	980	747	182								
LAUTERBACH	B 69	69	1688	1542	1473	763	545	45	43	3	8	66	113		
			1690	1559	1449	683	586		8	116					
			1659	1482	1249	676	396								

ENDGÜLTIGE ERGEBNISSE DER WAHL ZUM DEUTSCHEN BUNDESTAG AM 28. SEPTEMBER 1969
 MIT VERGLEICHSERGEBNISSEN DER BUNDESTAGSWAHLEN 1965 UND 1961

GEMEINDE KREIS	ART DER D W	JR WAHL- BER	ABGES ST	GÜLT ST	CDU	SPD	FDP	IT ADF	IT ZENTRUM	M	E	N	NPD	SONST
RILCHINGEN HANWEILER	B 69		86,7	97,8	48,8	36,4	4,7	0,8	0,2	0,4			8,6	
	B 65		84,5	96,0	50,9	33,7	7,5						2,7	
	B 61		80,8	90,3	50,1	27,6	15,4							
SCHAFBRUECKE	B 69		86,5	99,0	40,4	38,7	14,7	0,6	0,1	0,3			5,2	
	B 65		86,3	97,5	43,2	37,4	14,0						2,3	
	B 61		86,8	94,4	38,3	31,2	25,0							
SCHEIDT	B 69		87,2	98,8	32,9	43,1	16,8	0,7	0,0	0,3			6,2	
	B 65		86,7	96,6	32,0	44,4	17,4						3,8	
	B 61		84,0	93,0	27,4	43,1	25,5							
SITTERSWALD	B 69		91,0	97,4	33,8	51,1	7,8	0,1		0,4			6,8	
	B 65		88,7	96,4	34,0	53,0	9,6						2,4	
	B 61		88,3	91,9	24,4	51,7	21,8							
ST NIKOLAUS	B 69		89,9	96,7	49,7	30,0	13,7	1,0		0,3			5,4	
	B 65		90,2	96,5	51,5	28,6	15,9						1,5	
	B 61		94,0	92,8	47,7	13,6	35,6							
SULZBACH SAAR STADT	B 69		87,6	97,7	39,5	43,1	7,8	1,6	0,1	0,2			7,7	
	B 65		89,6	95,9	39,2	45,3	9,9						2,7	
	B 61		87,2	92,7	37,9	40,3	16,2							
VOELKLINGEN STADT	B 69		84,7	97,8	40,3	43,8	7,4	1,7	0,1	0,3			6,4	
	B 65		86,6	96,3	39,8	44,5	10,5						1,8	
	B 61		85,3	92,6	40,8	36,4	16,9							
WAHLSCHIED	B 69		92,4	97,6	40,3	41,0	10,0	0,8		0,1			7,8	
	B 65		94,2	94,3	39,0	40,8	18,3						1,4	
	B 61		93,3	91,7	32,8	35,7	29,7							

ENDGÜLTIGE ERGEBNISSE DER WAHL ZUM DEUTSCHEN BUNDESTAG AM 28. SEPTEMBER 1969
 MIT VERGLEICHSERGEBNISSEN DER BUNDESTAGSWAHLEN 1965 UND 1961

G E M E I N D E K R E I S	A R T D W	J R	W A H L S B E R	A B G E G S T	G U E L T S T	C D U	S P D	Z W E I F D P	I T S A D F	Z E N T R U M	E P	N P D	S O N S T
WALPERSHOFEN	B 69	1354	1210	1188	417	641	49	10	2	69	33		
	B 65	1389	1239	1202	361	696	97			15			
	B 61	1331	1183	1098	346	578	142						32
SAARBRUECKEN-LAND	B 69	162018	143056	139652	59440	57801	10956	1959	122	328	9046		
	B 65	162872	144062	138817	59178	58340	14148				2881		4270
	B 61	165331	144101	133388	56666	48115	21935						6672

ENDGÜELTIGE ERGEBNISSE DER WAHL ZUM DEUTSCHEN BUNDESTAG AM 28. SEPTEMBER 1969
MIT VERGLEICHSERGEBNISSEN DER BUNDESTAGSWAHLEN 1965 UND 1961

SEITE 72

GEMEINDE KREIS	ART D W	JR D E	WAHL- BER	ABGEG ST	GUELT ST	CDU	SPD	FDP	IT ADF	Zentrum	M E N	E P	NPD	SONST
ALTFORWEILER	B 69		892	818	791	488	227	19	7		3		47	
	B 65		917	828	774	494	220	44					3	13
	B 61		877	755	695	500	138	43						14
BEDERSDORF	B 69		122	119	113	59	50	3		1				3
	B 65		143	128	124	78	36	7						1
	B 61		126	117	113	85	25	2						
BERUS	B 69		1158	1020	972	424	436	38	17		3		54	
	B 65		1131	997	922	461	379	39					3	40
	B 61		1138	924	848	463	295	36						54
BILSDORF	B 69		649	600	573	339	185	11	6	9			20	
	B 65		654	607	583	308	186	17					9	63
	B 61		639	606	546	374	133	20						19
BIRINGEN	B 69		146	140	132	83	38	4	2				5	
	B 65		151	137	132	81	39	4						8
	B 61		160	137	114	60	37	3						14
BISTEN	B 69		380	352	344	192	98	23			2		29	
	B 65		384	351	339	182	109	31					1	16
	B 61		379	349	312	183	71	44						14
BOUS SAAR	B 69		4698	4302	4225	1887	1850	258	36	2	10		182	
	B 65		4704	4291	4170	1916	1783	310					59	102
	B 61		4717	4207	3982	1883	1463	466						170
DIFFERTEN	B 69		3166	2857	2782	1465	1029	93	14	2	4		175	
	B 65		3144	2842	2723	1399	1067	113					36	108
	B 61		3118	2725	2537	1502	734	164						137

ENDGÜLTIGE ERGEBNISSE DER WAHL ZUM DEUTSCHEN BUNDESTAG AM 28. SEPTEMBER 1969
 MIT VERGLEICHSERGEBNISSEN DER BUNDESTAGSWAHLEN 1965 UND 1961

GEMEINDE KREIS		ART JR DW	WAHL- BER	ABGEG ST	GÜELT ST	CDU	SPD	FDP	ADF	ZENTRUM	EP	M	N	NPD	SONST
ALTFORWEILER		B 69		91,7	96,7	61,7	28,7	2,4	0,9		0,4			5,9	
		B 65		90,3	93,5	63,8	28,4	5,7						0,4	
		B 61		86,1	92,1	71,9	19,9	6,2							
BEDERSDORF		B 69		97,5	95,0	52,2	44,2	2,7		0,9					
		B 65		89,5	96,9	62,9	29,0	5,6							
		B 61		92,9	96,6	75,2	22,1	1,8							
BERUS		B 69		88,1	95,3	43,6	44,9	3,9	1,7		0,3			5,6	
		B 65		88,2	92,5	50,0	41,1	4,2						0,3	
		B 61		81,2	91,8	54,6	34,8	4,2							
BILSDORF		B 69		92,4	95,5	59,2	32,3	1,9	1,0	1,6	0,5			3,5	
		B 65		92,8	96,0	52,8	31,9	2,9						1,5	
		B 61		94,8	90,1	68,5	24,4	3,7							
BIRINGEN		B 69		95,9	94,3	62,9	28,8	3,0	1,5					3,8	
		B 65		90,7	96,4	61,4	29,5	3,0							
		B 61		85,6	83,2	52,6	32,5	2,6							
BASTEN		B 69		92,6	97,7	55,8	28,5	6,7			0,6			8,4	
		B 65		91,4	96,6	53,7	32,2	9,1						0,3	
		B 61		92,1	89,4	58,7	22,8	14,1							
BOUS SAAR		B 69		91,6	98,2	44,7	43,8	6,1	0,9	0,0	0,2			4,3	
		B 65		91,2	97,2	45,9	42,8	7,4						1,4	
		B 61		89,2	94,7	47,3	36,7	11,7							
DIFFERTEN		B 69		90,2	97,4	52,7	37,0	3,3	0,5	0,1	0,1			6,3	
		B 65		90,4	95,8	51,4	39,2	4,1						1,3	
		B 61		87,4	93,1	59,2	28,9	6,5							

GEMEINSCHAFTLICHE ERGEBNISSE DER WAHL ZUM DEUTSCHEN BUNDESTAG AM 28. SEPTEMBER 1969		MIT VERGLEICHSERGEBNISSEN DER BUNDESTAGSWAHLEN 1965 UND 1961											
KREIS	GEMEINSCHAFTLICHE ERGEBNISSE DER WAHL ZUM DEUTSCHEN BUNDESTAG AM 28. SEPTEMBER 1969	MIT VERGLEICHSERGEBNISSEN DER BUNDESTAGSWAHLEN 1965 UND 1961											
		ART	DR	WAHL- BEREICH	ABGEG. STIMMEN	STIMMEN GÜLTIG	CDU	SPD	ZWEIFEL FDP	ITSENTRUM	EP	NP	SONST.
DILLINGEN SAAR	B 69	STADT	B	13228	12024	11045	5548	4454	456	55	13	22	497
	B 65		B	13728	12404	11917	6045	4530	764				159
	B 61		B	13546	12241	11288	6426	3354	1087				421
DORF	B 69		B	187	174	162	124	28	4	3			3
	B 65		B	181	170	154	115	33	5				1
	B 61		B	185	175	156	137	15	3				1
DUEREN	B 69		B	168	149	140	91	31	3	1			14
	B 65		B	167	134	120	64	42	7				1
	B 61		B	160	139	110	69	26	11				6 4
EIDENBORN	B 69		B	257	244	237	175	29	10	1			22
	B 65		B	226	219	208	147	41	4				2
	B 61		B	249	229	208	154	42	7				14 5
EIMERSDORF	B 69		B	304	280	262	131	94	17	2			18
	B 65		B	296	265	247	124	85	24				2
	B 61		B	293	254	230	143	71	8				12 8
ELM SAAR	B 69		B	3139	2867	2782	1573	907	87	12	5	5	193
	B 65		B	3086	2799	2643	1488	953	106				32
	B 61		B	2830	2583	2323	1412	657	167				64 87
ENSDORF	B 69		B	4562	4122	3980	2133	1369	178	81	4	14	201
	B 65		B	4650	4174	3983	2156	1413	223				36
	B 61		B	4627	4102	3763	2061	1182	350				155 170
FALSCHIED	B 69		B	337	312	297	207	44	9	3		1	33
	B 65		B	312	294	273	208	45	10				10
	B 61		B	326	313	279	231	29	11				8

ENDGÜLTIGE ERGEBNISSE DER WAHL ZUM DEUTSCHEN BUNDESTAG AM 28. SEPTEMBER 1969
 MIT VERGLEICHSERGEBNISSEN DER BUNDESTAGSWAHLEN 1965 UND 1961

GEMEINS KREIS	ART D W	JR D W	WAHL- BER	ABGEG. ST	GUELT. ST	CDU	SPD	FDP	IT S	ADF	ZENTRUM	I M E N	EP	NPD	SONST	
																Z
FELSBERG	B	69	699	631	604	318	217	25	6	1	1	1	1	36		
	B	65	714	669	620	365	207	19					5		24	
	B	61	680	609	570	414	121	19					5		16	
FREMERSDORF	B	69	671	588	569	297	179	47	4			2	40			
	B	65	694	602	572	309	169	40					32		22	
	B	61	705	593	524	291	129	85					19		19	
FUERWEILER	B	69	239	227	222	172	29	6	4		2		9			
	B	65	246	235	216	179	29	4					1		3	
	B	61	254	227	203	169	20	9					5		5	
GERLFANGEN	B	69	384	357	339	195	120	7			1		16			
	B	65	400	363	341	233	84	7					2		15	
	B	61	395	374	323	232	68	18					5		5	
GISINGEN	B	69	367	312	296	165	83	21	2		1		24			
	B	65	367	324	297	163	93	25					3		13	
	B	61	356	308	274	155	56	52					3		11	
GRESAUBACH	B	69	1121	1039	978	653	251	20	11	2			41			
	B	65	1118	1031	945	656	206	40					15		28	
	B	61	1085	999	870	613	166	48					15		43	
HEMERSDORF	B	69	1210	1116	1062	561	384	49	8	1		2	57			
	B	65	1179	1051	952	469	373	70					3		37	
	B	61	1184	1076	928	522	286	88					3		32	
HOSTENBACH	B	69	3427	2975	2877	1195	1340	127	39	3		7	166			
	B	65	3507	2999	2874	1199	1419	133					48		75	
	B	61	3386	2912	2609	1148	1123	233					48		105	

ENDGUELTIGE ERGEBNISSE DER WAHL ZUM DEUTSCHEN BUNDESTAG AM 28. SEPTEMBER 1969
 MIT VERGLEICHSERGEBNISSEN DER BUNDESTAGSWAHLEN 1965 UND 1961

GEMEINDE KREIS	ART JR D W	WAHL- BER	ABGEG- ST	GUELT ST	CDU	SPD	Z W E I T S T I M M E N	ADF ZENTRUM	EP	NPD	SONST
HUELZWEILER	B 69	3457	3248	3149	1868	1047	61	29	4	131	86
	B 65	3421	3220	3083	1784	1088	107			18	102
	B 61	3399	3083	2820	1647	916	155				
HUETTERS DORF	B 69	2984	2701	2599	1286	1002	160	44	1	103	126
	B 65	3143	2894	2718	1442	978	146			26	172
	B 61	3042	2699	2374	1289	691	222				
IHN	B 69	257	233	226	177	27	8		3	1	10
	B 65	263	243	227	181	37	4				5
	B 61	285	261	227	188	24	7				8
ITTERSDORF	B 69	500	458	436	233	163	10	6	3	1	20
	B 65	504	445	409	210	169	16				2
	B 61	494	400	366	222	120	16				8
KERLINGEN	B 69	320	281	264	152	83	9		1	1	19
	B 65	321	282	259	144	92	7				3
	B 61	303	271	248	171	56	13				8
KNORSCHHEID	B 69	172	147	137	55	52	14	3	1	1	12
	B 65	160	138	132	60	51	4				8
	B 61	134	121	115	72	26	10				7
KOERPRICH	B 69	1116	1039	1000	620	294	16	13	2	55	26
	B 65	1120	1035	984	603	319	28			8	47
	B 61	1038	945	893	637	153	56				
LANDSWEILER B LEBACH	B 69	1105	1020	987	613	286	24	3	1	60	13
	B 65	1054	981	935	609	270	30			13	5
	B 61	987	911	846	593	226	22				

ENDGÜLTIGE ERGEBNISSE DER WAHL ZUM DEUTSCHEN BUNDESTAG AM 28. SEPTEMBER 1969
 MIT VERGLEICHSERGEBNISSEN DER BUNDESTAGSWAHLEN 1965 UND 1961

GEMEINDE		ART	JR	WAHL- BER	ABGEG- ST	GUELT	ST	CDU	SPD	FDP	IT	ADF	ZENTRUM	EP	NPD	SONST
KREIS	DW	DW														
HUELZWEILER	B 69			94,0	97,0	97,0	59,3	33,2	1,9	0,9	0,1	0,3		4,2		
	B 65			94,1	95,7	95,7	57,9	35,3	3,5					0,6		
	B 61			90,7	91,5	91,5	58,4	32,5	5,5							
HUETTERS DORF	B 69			90,5	96,2	96,2	49,5	38,6	6,2	1,7	0,0	0,1		4,0		
	B 65			92,1	93,9	93,9	53,1	36,0	5,4					1,0		
	B 61			88,7	88,0	88,0	54,3	29,1	9,4							
IHN	B 69			90,7	97,0	97,0	78,3	11,9	3,5		1,3	0,4		4,4		
	B 65			92,4	93,4	93,4	79,7	16,3	1,8							
	B 61			91,6	87,0	87,0	82,8	10,6	3,1							
ITTERSDORF	B 69			91,6	95,2	95,2	53,4	37,4	2,3	1,4	0,7	0,2		4,6		
	B 65			88,3	91,9	91,9	51,3	41,3	3,9					0,5		
	B 61			81,0	91,5	91,5	60,7	32,8	4,4							
KERLINGEN	B 69			87,8	94,0	94,0	57,6	31,4	3,4			0,4		7,2		
	B 65			87,9	91,8	91,8	55,6	35,5	2,7					1,2		
	B 61			89,4	91,5	91,5	69,0	22,6	5,2							
KNORSCH EID	B 69			85,5	93,2	93,2	40,1	38,0	10,2	2,2		0,7		8,8		
	B 65			86,3	95,7	95,7	45,5	38,6	3,0					6,1		
	B 61			90,3	95,0	95,0	62,6	22,6	8,7							
KOERPRICH	B 69			93,1	96,2	96,2	62,0	29,4	1,6	1,3		0,2		5,5		
	B 65			92,4	95,1	95,1	61,3	32,4	2,8					0,8		
	B 61			91,0	94,5	94,5	71,3	17,1	6,3							
LANDSWEILER B LEBACH	B 69			92,3	96,8	96,8	62,1	29,0	2,4	0,3		0,1		6,1		
	B 65			93,1	95,3	95,3	65,1	28,9	3,2					1,4		
	B 61			92,3	92,9	92,9	70,1	26,7	2,6							

ENDGÜLTIGE ERGEBNISSE DER WAHL ZUM DEUTSCHEN BUNDESTAG AM 28. SEPTEMBER 1969
MIT VERGLEICHSERGEBNISSEN DER BUNDESTAGSWAHLEN 1965 UND 1961

GEMEINDE KREIS	ART D W	JR D W	WAHL- BER	ABGEG. GÜELT		CDU	SPD	FDP	IT S	IT I	IT M	IT E	NPD	SONST
				ST	ST									
LEBACH	B	69		89,1	97,3	56,2	30,6	5,7	0,9	0,2	0,2	0,2	6,2	
	B	65		90,0	95,3	59,5	28,9	7,6					1,5	
	B	61		88,0	91,5	63,9	19,0	11,3						
LEIDINGEN	B	69		91,7	97,0	53,1	31,3	4,2					11,5	
	B	65		91,9	91,2	61,3	36,6							
	B	61		89,9	90,8	76,4	18,0	3,4						
LIMBACH KR SAARL	B	69		90,0	95,8	66,1	26,7	2,4	0,9	0,2	0,2	0,2	3,7	
	B	65		88,8	94,4	65,0	27,6	2,5					2,7	
	B	61		88,3	91,4	72,6	21,6	3,7						
NALBACH	B	69		90,6	96,2	55,3	36,5	2,9	0,6	0,2	0,2	0,2	4,4	
	B	65		92,8	95,6	49,4	40,6	2,8					0,8	
	B	61		93,2	94,2	58,5	33,6	5,5						
NEUFORWEILER	B	69		93,2	95,0	46,4	32,2	5,3	1,1				15,0	
	B	65		92,0	94,4	43,4	46,9	4,8					2,7	
	B	61		92,1	87,6	54,7	23,0	8,2						
NIEDALTDORF	B	69		94,3	97,7	71,2	19,2	3,1	0,3	0,5	0,5	0,5	5,7	
	B	65		95,1	96,0	70,7	19,5	4,1					1,3	
	B	61		92,5	91,6	86,4	6,7	4,2						
NIEDERSAUBACH	B	69		94,2	97,3	66,8	26,1	1,1	1,4	0,3	0,3	0,3	4,1	
	B	65		93,9	94,4	71,6	23,1	1,8					0,3	
	B	61		93,5	91,0	81,2	13,2	3,6						
OBERESCH	B	69		85,2	93,6	65,1	21,9	3,4	0,7	0,7	0,7	0,7	7,5	
	B	65		82,1	91,6	64,6	28,0	2,4					3,0	
	B	61		81,2	87,3	83,4	9,9	4,6						

ENDGÜLTIGE ERGEBNISSE DER WAHL ZUM DEUTSCHEN BUNDESTAG AM 28. SEPTEMBER 1969 SEITE 82
 MIT VERGLEICHSERGEBNISSEN DER BUNDESTAGSWAHLEN 1965 UND 1961

GEMEINDE KREIS	ART D W	JR WAHL- BER	ABGEG. ST	GUELT ST	CDU	SPD	FDP	IT ADF	ZENTRUM	M	E	N	NPD	SONST
PIESBACH	B 69	1261	1136	1085	570	388	26	57	7	1	36			
	B 65	1230	1128	1075	496	411	28				9			131
	B 61	1200	1081	944	523	277	32							112
PRIMSWEILER	B 69	382	352	338	171	121	15	2	1	1	27			
	B 65	360	341	320	160	124	9				18			9
	B 61	356	325	301	154	101	19							27
RAMMELFANGEN	B 69	126	114	110	60	26	12	1			11			
	B 65	121	110	107	67	21	15				2			
	B 61	126	108	95	68	17	10							
REHLINGEN	B 69	2193	1899	1816	985	643	84	13	4	6	81			
	B 65	2251	1953	1864	1005	673	93				23			70
	B 61	2183	1863	1692	1085	421	133							53
REISBACH	B 69	1532	1406	1346	845	358	81	18		3	41			
	B 65	1578	1476	1394	918	321	119				11			25
	B 61	1590	1440	1264	873	216	129							46
SAARLOUIS STADT	B 69	21956	19384	18859	8907	7805	962	139	89	53	904			
	B 65	22206	19692	18864	9097	7417	1266				243			841
	B 61	22578	19555	18024	9365	6074	1863							722
SAARWELLINGEN	B 69	5382	4826	4617	2386	1630	223	128	23	22	205			
	B 65	5307	4832	4544	2217	1752	234				57			284
	B 61	5212	4619	4184	2410	1160	289							325
SCHAFFHAUSEN	B 69	2508	2361	2309	1061	984	149	28	2	3	82			
	B 65	2466	2248	2159	938	968	191				37			25
	B 61	2408	2191	2072	979	673	339							81

ENDGÜLTIGE ERGEBNISSE DER WAHL ZUM DEUTSCHEN BUNDESTAG AM 28. SEPTEMBER 1969
 MIT VERGLEICHSERGEBNISSEN DER BUNDESTAGSWAHLEN 1965 UND 1961

GEMEINDE	ART JR D W	WAHL- BER	ABGEG ST	GUELT ST	CDU	SPD	Z W E I T S T I M M E N	ADF ZENTRUM	EP	NPD	SONST
SCHMELZ	B 69	4386	4013	3850	1995	1235	124	333	8	150	
	B 65	4361	3944	3713	2017	1322	123			45	206
	B 61	4331	3821	3501	2052	1081	148	5			220
SCHWALBACH SAAR	B 69	5734	5193	5038	2526	1749	355	40	18	347	
	B 65	5700	5189	5004	2647	1824	350			91	92
	B 61	5454	4820	4403	2337	1442	457				167
SCHWARZENHOLZ	B 69	1912	1811	1740	887	581	55	13	5	192	
	B 65	1852	1742	1655	847	594	53			109	52
	B 61	1868	1751	1549	823	465	108				153
SIERSBURG	B 69	2155	1914	1838	899	697	87	7	3	144	
	B 65	2113	1880	1789	853	768	125			20	23
	B 61	2017	1804	1601	822	589	151				39
ST BARBARA	B 69	506	454	434	184	164	48	5	1	32	
	B 65	482	455	432	177	185	53			10	7
	B 61	451	417	396	175	105	99				17
UEBERHERRN	B 69	2998	2646	2593	1208	978	220	18	8	160	
	B 65	2101	1862	1803	920	557	258			29	39
	B 61	1998	1668	1529	932	404	129				64
WADGASSEN	B 69	2659	2411	2358	1174	920	104	11	3	145	
	B 65	2777	2490	2402	1228	939	149			47	39
	B 61	2770	2411	2249	1157	767	255				70
WALLERFANGEN	B 69	3024	2756	2676	1115	1044	348	22	6	138	
	B 65	3199	2875	2778	1099	1261	295			37	86
	B 61	3239	2896	2705	1159	1016	434				96

ENDGÜLTIGE ERGEBNISSE DER WAHL ZUM DEUTSCHEN BUNDESTAG AM 28. SEPTEMBER 1969
MIT VERGLEICHSERGEBNISSEN DER BUNDESTAGSWAHLEN 1965 UND 1961

G E M E I N D E		ART JR	WAHL- BER	ST	ST	GUELT	CDU	SPD	FDP	I T	ADF	ZENTRUM	E P	NPD	SONST
K R E I S		D W		ABGEG				Z W	E I	T S	T I	M M	E N		
SCHMELZ		B 69		91,5	95,9	51,8	32,1	3,2	8,6	0,1	0,2	0,2	3,9		
		B 65		90,4	94,1	54,3	3,3						1,2		
		B 61		88,2	91,6	58,6	4,2								
SCHWALBACH SAAR		B 69		90,6	97,0	50,1	34,7	7,0	0,8	0,1	0,4	0,4	6,9		
		B 65		91,0	96,4	52,9	36,5	7,0					1,8		
		B 61		88,4	91,3	53,1	32,8	10,4							
SCHWARZENHOLZ		B 69		94,7	96,1	51,0	33,4	3,2	0,7	0,4	0,3	0,3	11,0		
		B 65		94,1	95,0	51,2	35,9	3,2					6,6		
		B 61		93,7	88,5	53,1	30,0	7,0							
SIERSBURG		B 69		88,8	96,0	48,9	37,9	4,7	0,4	0,1	0,2	0,2	7,8		
		B 65		89,0	95,2	47,7	42,9	7,0					1,1		
		B 61		89,4	88,7	51,3	36,8	9,4							
ST BARBARA		B 69		89,7	95,6	42,4	37,8	11,1	1,2		0,2	0,2	7,4		
		B 65		94,4	94,9	41,0	42,8	12,3					2,3		
		B 61		92,5	95,0	44,2	26,5	25,0							
UEBERHERRN		B 69		88,3	98,0	46,6	37,7	8,5	0,7	0,0	0,3	0,3	6,2		
		B 65		88,6	96,8	51,0	30,9	14,3					1,6		
		B 61		83,5	91,7	61,0	26,4	8,4							
WADGASSEN		B 69		90,7	97,8	49,8	39,0	4,4	0,5	0,0	0,1	0,1	6,1		
		B 65		89,7	96,5	51,1	39,1	6,2					2,0		
		B 61		87,0	93,3	51,4	34,1	11,3							
WALLERFANGEN		B 69		91,1	97,1	41,7	39,0	13,0	0,8	0,1	0,2	0,2	5,2		
		B 65		89,9	96,6	39,6	45,4	10,6					1,3		
		B 61		89,4	93,4	42,8	37,6	16,0							

ENDGÜLTIGE ERGEBNISSE DER WAHL ZUM DEUTSCHEN BUNDESTAG AM 28. SEPTEMBER 1969
 MIT VERGLEICHSERGEBNISSEN DER BUNDESTAGSWAHLEN 1965 UND 1961

GEMEINDE KREIS	APR 69 D W	JAHR BER	ABGEG. GÜELT		CDU	SPD	FDP	ZENTRUM	M E N	NPD	SONST
			ST	ST							
	B 69	790	720	702	359	215	69	7	52		
	B 65	773	696	660	312	226	104		7		11
	B 61	683	606	565	262	151	138				14
S A A R L O U I S	B 69	120261	108581	104434	53544	38456	5113	1319	257	5527	
	B 65	120136	108403	103363	53453	38471	6232			1446	3761
	B 61	118083	104685	95805	53852	28996	8726				4231

ENDGÜLTIGE ERGEBNISSE DER WAHL ZUM DEUTSCHEN BUNDESTAG AM 28. SEPTEMBER 1969
 MIT VERGLEICHSERGEBNISSEN DER BUNDESTAGSWAHLEN 1965 UND 1961

GEMEINDE KREIS	ART D W	JR WAHL- BER	ABGEG ST	GUELT ST	CDU	SPD	FDP	ADF	ZENTRUM	M	E	N	NPD	SONST
ASSWEILER	B 69	589	561	547	295	191	19	1					41	
	B 65	583	544	523	303	167	27						15	11
	B 61	489	462	433	289	118	20							6
BALLWEILER	B 69	701	645	606	309	183	58	4	3	4			45	
	B 65	630	600	559	300	207	28						5	19
	B 61	638	594	511	288	188	14							21
BEBELSHEIM	B 69	474	385	371	175	136	29	2		2			27	
	B 65	474	373	349	183	115	29						2	20
	B 61	472	404	346	236	70	29							11
BIERBACH	B 69	1173	1101	1074	445	538	29	11		1			50	
	B 65	1049	982	946	369	454	48						3	72
	B 61	1044	963	912	404	402	71							35
BIESINGEN	B 69	640	574	555	283	212	42	4					14	
	B 65	601	546	523	295	195	12						3	18
	B 61	562	488	457	285	139	19							14
BLICKWEILER	B 69	927	867	837	376	371	31	6	4	3			46	
	B 65	943	897	871	393	393	40						9	36
	B 61	974	879	765	440	288	31							6
BLIESKASTEL STADT	B 69	3748	3255	3135	1680	985	208	19	48	5			190	
	B 65	3784	3614	3153	1653	987	305						33	175
	B 61	3683	3254	3010	1800	759	356							95
BLIESMENGEN BOLCHEN	B 69	1136	976	937	509	287	79	2		4			56	
	B 65	1091	920	864	427	313	58						9	57
	B 61	1040	883	811	477	260	64							10

ENDQUELTIGE ERGEBNISSE DER WAHL ZUM DEUTSCHEN BUNDESTAG AM 28. SEPTEMBER 1969
 MIT VERGLEICHSERGEBNISSEN DER BUNDESTAGSWAHLEN 1965 UND 1961

SEITE 91

GEMEINSCHAFTLICHE WÄHLBEREICHE		ART DER WAHL	ABGEGABEN	GÜLTIGKEIT	CDU	SPD	FDP	IT	ADF	ZENTRUM	M	EP	NPD	SONST.
W	D	JR	ST	ST	ST	ST	ST	ST	ST	ST	ST	ST	ST	ST
ENSHEIM														
B	69		90,7	97,1	51,5	34,1	8,1	0,5	0,0	0,4			5,3	
B	65		90,8	95,4	51,7	35,9	9,3						1,3	
B	61		88,7	92,3	58,4	30,0	9,3							
ERFWEILER EHLINGEN														
B	69		93,7	96,2	58,1	28,3	4,6	0,8		1,1			7,0	
B	65		92,5	95,2	61,5	28,4	5,9						2,1	
B	61		91,5	94,9	67,0	22,0	7,1							
ESCHRINGEN														
B	69		92,8	97,0	42,7	41,0	9,7	0,4		0,4			5,9	
B	65		94,5	96,1	46,5	39,2	11,4						1,0	
B	61		91,8	93,0	43,4	30,5	22,8							
GERSHEIM														
B	69		92,4	94,7	49,4	26,3	19,8	0,2					4,3	
B	65		91,5	94,0	51,8	24,8	19,9						1,6	
B	61		89,7	93,1	65,1	25,5	6,0							
HABKIRCHEN														
B	69		94,8	98,3	64,7	20,7	5,3	0,6		0,3			8,4	
B	65		93,1	96,4	64,8	21,9	6,8						0,9	
B	61		93,7	87,5	82,5	9,1	6,6							
HASSEL														
B	69		92,7	97,5	40,2	48,7	5,9	1,6		0,0			3,6	
B	65		92,4	96,6	39,5	48,2	6,3						1,4	
B	61		91,0	93,9	42,1	43,0	8,2							
HECKENDALHEIM														
B	69		88,5	97,9	55,3	34,2	4,4	0,7		0,2			4,9	
B	65		87,9	94,2	47,6	36,1	11,3						0,6	
B	61		89,2	90,0	53,3	32,1	12,3							
HERBITZHEIM														
B	69		89,8	95,8	64,9	22,0	7,8	1,4		0,6			3,2	
B	65		92,4	95,3	69,7	20,5	4,3						0,9	
B	61		93,7	90,8	78,1	18,4	2,2							

ENDGÜELTIGE ERGEBNISSE DER WAHL ZUM DEUTSCHEN BUNDESTAG AM 28. SEPTEMBER 1969
MIT VERGLEICHSERGEBNISSEN DER BUNDESTAGSWAHLEN 1965 UND 1961

GEMEINDE KREIS		ART D W	JR WAHL- BER	ABGEG ST	CDU	SPD	FDP	ADF ZENTRUM	EP	NPD	SONST
NIEDERWUERZBACH		B 69	2692	2476	1245	925	85	18	5	147	74
		B 65	2685	2456	1223	929	112			30	82
		B 61	2558	2196	1295	514	146				
OBERWUERZBACH		B 69	1328	1186	637	398	44	7	1	47	
		B 65	1275	1110	599	376	25			11	56
		B 61	1229	1055	680	239	33				12
OMMERSHEIM		B 69	1373	1252	629	415	56	7	1	87	
		B 65	1309	1215	585	400	105			22	14
		B 61	1192	1066	605	235	86				36
ORMESHEIM		B 69	1370	1218	657	381	56	6	1	58	
		B 65	1366	1239	691	394	61			4	39
		B 61	1337	1177	615	303	101				25
REINHEIM		B 69	642	609	413	109	27	2	3	25	
		B 65	616	564	307	104	31			4	72
		B 61	589	551	400	78	18				9
ROHRBACH		B 69	4431	4060	1936	1579	189	35	1	178	
		B 65	4434	4083	1874	1634	260			48	126
		B 61	4249	3829	1946	1151	285				133
RUBENHEIM		B 69	476	438	309	82	17	2	1	12	
		B 65	509	476	320	82	8			2	34
		B 61	469	444	320	52	11				5
ST INGBERT STADT		B 69	17726	15640	7025	6296	969	229	7	31	684
		B 65	17950	15684	7161	6191	1134			213	445
		B 61	17990	15895	7400	4802	1466				770

ENDGÜLTIGE ERGEBNISSE DER WAHL ZUM DEUTSCHEN BUNDESTAG AM 28. SEPTEMBER 1969
MIT VERGLEICHSERGEBNISSEN DER BUNDESTAGSWAHLEN 1965 UND 1961

GEMEINSCHAFT	ART DER WAHL	JAHR	WÄHLER	ABGEGABEN		GÜLTIG	STIMMEN	CDU	SPD	FDP	ITS	ZENTRUM	EP	NPD	SONST.
				STIMMEN	PROZENT										
NIEDERWUERZBACH	B 69			92,0	98,0	51,3	38,1	3,5	0,7	0,2	0,0	6,1			
	B 65			91,5	96,4	51,6	39,2	4,7				1,3			
	B 61			85,8	92,8	63,6	25,2	7,2							
OBERWUERZBACH	B 69			89,3	95,7	56,1	35,1	3,9	0,6	0,1	0,1	4,1			
	B 65			87,1	96,1	56,1	35,2	2,3				1,0			
	B 61			85,8	91,4	70,5	24,8	3,4							
OMMERSHEIM	B 69			91,2	95,4	52,6	34,7	4,7	0,6	0,1	0,1	7,3			
	B 65			92,8	92,7	52,0	35,5	9,3				2,0			
	B 61			89,4	90,2	62,9	24,4	8,9							
ORMESHEIM	B 69			88,9	95,5	56,5	32,8	4,8	0,5	0,1	0,3	5,0			
	B 65			90,7	96,0	58,1	33,1	5,1				0,3			
	B 61			88,0	88,7	58,9	29,0	9,7							
REINHEIM	B 69			94,9	95,6	71,0	18,7	4,6	0,3	0,5	0,5	4,3			
	B 65			91,6	91,8	59,3	20,1	6,0				0,8			
	B 61			93,5	91,7	79,2	15,4	3,6							
ROHRBACH	B 69			91,6	96,7	49,3	40,2	4,8	0,9	0,0	0,2	4,5			
	B 65			92,1	96,5	47,5	41,5	6,6				1,2			
	B 61			90,1	91,8	55,4	32,7	8,1							
RUBENHEIM	B 69			92,0	96,6	73,0	19,4	4,0	0,5	0,2	0,2	2,8			
	B 65			93,5	93,7	71,7	18,4	1,8				0,4			
	B 61			94,7	87,4	82,5	13,4	2,8							
ST INGBERT STADT	B 69			88,2	97,4	46,1	41,3	6,4	1,5	0,0	0,2	4,5			
	B 65			87,4	96,6	47,3	40,9	7,5				1,4			
	B 61			88,4	90,8	51,3	33,3	10,2							

ENDGÜLTIGE ERGEBNISSE DER WAHL ZUM DEUTSCHEN BUNDEBTAG AM 28. SEPTEMBER 1969
 MIT VERGLEICHSERGEBNISSEN DER BUNDESTAGSWAHLEN 1965 UND 1961

1969

SEITE 95

GEMEINDE KREIS	ART D W	JR WAHL- BER	ABGEG. ST	GÜELT ST	CDU	SPD	FDP	ZENTRUM	M E N	EP	M P D	SONST
WITTERSHEIM	B	69	90,0	96,6	59,9	28,0	4,7	0,3	0,3	0,3	6,9	2,0
	B	65	87,2	91,9	58,3	25,4	9,8				2,0	
	B	61	86,8	88,6	75,3	14,0	9,3					
WOERSCHWEILER	B	69	91,3	95,9	20,3	64,2	4,7	0,9	0,4	0,4	9,5	0,8
	B	65	90,8	92,2	15,2	72,2	7,2					
	B	61	90,5	91,6	13,8	72,4	11,5					
WULFERSHEIM	B	69	87,3	95,8	14,4	70,4	4,7	0,4			10,1	2,2
	B	65	79,4	95,4	19,9	69,5	7,4					
	B	61	79,1	92,9	6,5	67,3	21,3					
ST. INGBERT	B	69	89,8	96,9	49,2	38,3	6,0	1,0	0,2	0,2	5,1	1,3
	B	65	89,5	95,9	49,3	38,6	7,2					
	B	61	88,9	91,4	55,5	31,4	9,1					

ENDGÜLTIGE ERGEBNISSE DER WAHL ZUM DEUTSCHEN BUNDESTAG AM 28. SEPTEMBER 1969
 MIT VERGLEICHSERGEBNISSEN DER BUNDESTAGSWAHLEN 1965 UND 1961

GEMEINDE KREIS	ART D W	JR D W	WAHL- BER	ABGEG. GÜELT		ST	CDU	SPD	FDP	ABF. ZENTRUM	I. M. E. N.	M. E. N.	EP	NPD	SONST.
				ST	ST										
ALSWEILER	B	69		93,0	95,7	71,1	23,3	1,2	0,1	0,5	0,1		3,8		
	B	65		96,3	94,0	71,9	19,6	1,1					0,6		
	B	61		97,6	91,6	84,0	13,3	1,1							
ASWEILER	B	69		84,2	99,0	19,4	61,2	7,0					12,4		
	B	65		85,4	99,1	22,0	60,8	13,4					2,4		
	B	61		90,1	92,9	13,8	64,1	15,4							
BALTERSWEILER	B	69		93,3	95,0	53,6	35,4	4,3	1,2		0,2		5,4		
	B	65		92,7	90,8	55,9	37,2	4,8					0,2		
	B	61		92,8	90,5	63,1	26,3	8,2							
BERGWEILER	B	69		93,4	95,4	65,0	25,2	3,6	0,3		0,6		5,2		
	B	65		95,9	95,4	68,6	28,1	1,2					0,3		
	B	61		95,1	94,2	77,3	20,4	0,6							
RIERFELD	B	69		92,1	95,9	49,5	41,6	3,6			0,7		4,6		
	B	65		94,9	94,3	45,2	47,3	7,1							
	B	61		96,3	85,9	50,6	43,8	2,6							
BLIESEN	B	69		92,7	95,6	61,5	31,0	1,5	0,6		0,2		4,6		
	B	65		94,2	93,4	67,0	28,9	1,8					0,7		
	B	61		93,1	87,3	70,0	22,6	3,5							
BOSEN	B	69		95,1	96,3	36,0	51,1	6,0	1,5		0,2		5,1		
	B	65		93,3	95,3	35,5	51,9	10,1					0,6		
	B	61		92,3	93,3	29,0	56,7	7,5							
BRAUNSHAUSEN	B	69		93,4	94,2	45,2	44,1	4,5	0,9		0,2		5,0		
	B	65		92,9	92,8	46,8	41,3	5,0					4,8		
	B	61		94,8	86,1	60,2	34,2	2,4							

ENDGÜLTIGE ERGEBNISSE DER WAHL ZUM DEUTSCHEN BUNDESTAG AM 28. SEPTEMBER 1969
MIT VERGLEICHSERGEBNISSEN DER BUNDESTAGSWAHLEN 1965 UND 1961

GEMEINDE		ART DER WAHL	ABGEG. ST.	GÜELT. ST.	CDU	SPD	FDP	ADF	ZENTRUM	M	E	N	NPD	SONST.
KREIS	DE	JR	BER	ST	ST	ST	ST	ST	ST	ST	ST	ST	ST	ST
		D	W	ART	BER	ST	ST	ST	ST	ST	ST	ST	ST	ST
BUBACH	I OSTERTAL	B 69		77,1	95,5	11,4	66,8	4,1	9,3				8,3	
		B 65		77,2	91,5	6,0	74,9	5,5					1,6	
		B 61		69,4	86,4	5,2	68,0	5,9						
BUWEILER	RATHEN	B 69		97,6	93,8	59,6	31,8	4,2	0,7	0,2			3,6	
		B 65		95,6	92,7	63,6	30,5	3,8					1,2	
		B 61		97,2	94,9	58,4	37,9	3,0						
DOERRENBACH		B 69		93,7	97,1	18,7	55,2	6,4					19,7	
		B 65		91,0	94,8	24,9	62,2	9,5					2,5	
		B 61		90,4	88,0	15,8	60,7	20,2						
ECKELHAUSEN		B 69		92,4	95,9	68,8	20,4	3,2		1,1			6,5	
		B 65		92,3	100,0	70,8	26,0							
		B 61		95,1	90,8	80,9	15,7							
EISEN		B 69		81,6	96,2	29,5	51,4	6,8	2,0				10,4	
		B 65		76,0	94,6	25,0	60,1	12,3					2,2	
		B 61		80,1	85,1	24,5	55,9	16,6						
EISWEILER		B 69		85,3	96,7	58,0	28,2	1,7	2,9	0,6			8,6	
		B 65		95,0	94,8	60,8	32,0	2,2					1,7	
		B 61		88,0	90,9	68,8	23,8	2,5						
EITZWEILER		B 69		82,8	99,3	17,3	66,2	4,3	3,6				8,6	
		B 65		80,0	95,6	16,2	70,0	7,7					1,5	
		B 61		84,9	92,2	17,7	62,3	13,1						
EIWEILER	KRS ST WEND	B 69		94,4	96,1	75,7	17,1	0,3	2,2	0,3			4,4	
		B 65		92,8	95,5	74,9	21,0	2,6						
		B 61		94,7	96,4	85,8	11,6	1,4						

ENDGÜLTIGE ERGEBNISSE DER WAHL ZUM DEUTSCHEN BUNDESTAG AM 28. SEPTEMBER 1969
 MIT VERGLEICHSERGEBNISSEN DER BUNDESTAGSWAHLEN 1965 UND 1961

GEMEINDE KREIS	ART D W	JR D W	WAHL- BER	ABGEG. ST	GUELT. ST	CDU	SPD	Z W E I T FDP	S T I ADF	ZENTRUM	M E N EP	NPD	SONST
FREISEN	B 69	1607	1437	1366	942	338	26	2	3	6	49	36	20
	B 65	1645	1495	1413	957	367	45				8		
	B 61	1566	1442	1354	1043	268	23						
FURSCHEWILLER	B 69	571	537	519	313	150	11	10	1	2	32	21	12
	B 65	582	536	490	315	140	14						
	B 61	596	555	494	344	119	19						
GEHWEILER KR ST WEND	B 69	408	390	379	193	147	7	8			24	21	27
	B 65	391	373	359	186	142	6				4		
	B 61	348	350	306	160	107	12						
GONNESWEILER	B 69	615	558	524	380	105	11	1		2	25	5	15
	B 65	584	566	527	384	124	11				3		
	B 61	612	579	528	420	85	8						
GRONIG	B 69	813	782	755	450	277	5			2	21		
	B 65	839	796	759	504	242	2				1		
	B 61	794	764	733	478	225	14						
GRUEGELBORN	B 69	490	457	441	329	96	3	4	1	3	5	3	3
	B 65	471	452	434	326	85	11						9
	B 61	451	423	390	334	50	3						
GUEDESWEILER	B 69	743	696	670	388	246	15	2	1	2	16		
	B 65	763	717	677	410	220	24				7		16
	B 61	719	667	593	402	117	49						25
HASBORN DAUTWEILER	B 69	1496	1415	1358	971	313	16	4	2	5	47		
	B 65	1442	1382	1331	1041	242	18				8		22
	B 61	1428	1354	1240	1062	135	25						18

ENDGÜLTIGE ERGEBNISSE DER WAHL ZUM DEUTSCHEN BUNDESTAG AM 28. SEPTEMBER 1969
 MIT VERGLEICHSERGEBNISSEN DER BUNDESTAGSWAHLEN 1965 UND 1961

GEMEINDE KREIS	ART D W	JR D W	WAHL- BER	ABGEG. GUELT		CDU	SPD	FDP	ADP	ZENTRUM	M	E	N	NPD	SONST
				ST	ST										
FREISEN	B	69		89,4	95,1	69,0	24,7	1,9	0,1	0,2	0,4	0,4		3,6	
	B	65		90,9	94,5	67,7	26,0	3,2						0,6	
	B	61		92,1	93,9	77,0	19,8	1,7							
FURSCHWEILER	B	69		94,0	96,6	60,3	28,9	2,1	1,9	0,2	0,4	0,4		6,2	
	B	65		92,1	91,4	64,3	28,6	2,9							
	B	61		93,1	89,0	69,6	24,1	3,8							
GEHWEILER KR ST WEND	B	69		95,6	97,2	50,9	38,8	1,8	2,1					6,3	
	B	65		95,4	96,2	51,8	39,6	1,7						1,1	
	B	61		94,8	92,7	52,3	35,0	3,9							
GONNESWEILER	B	69		90,7	93,9	72,5	20,0	2,1	0,2		0,4	0,4		4,8	
	B	65		96,9	93,1	72,9	23,5	2,1						0,6	
	B	61		94,6	91,2	79,5	16,1	1,5							
GRONIG	B	69		96,2	96,5	59,6	36,7	0,7			0,3	0,3		2,8	
	B	65		94,9	95,4	66,4	31,9	0,3						0,1	
	B	61		96,2	95,9	65,2	30,7	1,9							
GRUEGELBORN	B	69		93,3	96,5	74,6	21,8	0,7	0,9	0,2	0,7	0,7		1,1	
	B	65		96,0	96,0	75,1	19,6	2,5						0,7	
	B	61		93,8	92,2	85,6	12,8	0,8							
GUEDESWEILER	B	69		93,7	96,3	57,9	36,7	2,2	0,3	0,1	0,3	0,3		2,4	
	B	65		94,0	94,4	60,6	32,5	3,5						1,0	
	B	61		92,8	88,9	67,8	19,7	8,3							
HASBORN DAUTWEILER	B	69		94,6	96,0	71,5	23,0	1,2	0,3	0,1	0,4	0,4		3,5	
	B	65		95,8	96,3	78,2	18,2	1,4						0,6	
	B	61		94,8	91,6	85,6	10,9	2,0							

ENDGÜLTIGE ERGEBNISSE DER WAHL ZUM DEUTSCHEN BUNDESTAG AM 28. SEPTEMBER 1969 SEITE 102
 MIT VERGLEICHSERGEBNISSEN DER BUNDESTAGSWAHLEN 1965 UND 1961

GEMEINDE	ART DER WAHL	ABGEG. GÜELT	CDU	SPD	FDP	ADF ZENTRUM	EP	NPD	SONST.
HAUPERSWEILER	B 69	345	137	143	15	7		25	
	B 65	356	127	165	22			5	13
	B 61	340	151	112	24				15
HEISTERBERG	B 69	48	31	14	2			1	
	B 65	48	34	11	1				
	B 61	46	35	4	2				3
HIRSTEIN	B 69	577	49	420	17	2	3	73	
	B 65	562	40	447	18			43	4
	B 61	567	21	456	38				34
HOFELD MAUSCHBACH	B 69	580	367	157	9	4	2	19	
	B 65	555	353	136	16		3	7	15
	B 61	481	322	97	12				20
HOOF	B 69	541	134	351	6	4		33	8
	B 65	522	129	333	14			7	
	B 61	453	132	220	9				45
KASTEL	B 69	713	344	283	15	7	1	40	
	B 65	726	328	302	16			21	9
	B 61	688	296	240	30				19
KOSTENBACH	B 69	133	97	21	3			5	
	B 65	139	110	18	2				1
	B 61	138	109	12	8				2
LEITERSWEILER	B 69	286	75	159	17	3		24	8
	B 65	272	76	138	33			7	
	B 61	266	38	149	48				7

ENDGÜLTIGE ERGEBNISSE DER WAHL ZUM DEUTSCHEN BUNDESTAG AM 28. SEPTEMBER 1969 SEITE 103
 MIT VERGLEICHSERGEBNISSEN DER BUNDESTAGSWAHLEN 1965 UND 1961

GEMEINDE		ART	JR	WAHL-	ABGEG.	GÜELT.	CDU	SPD	FDP	IT	ST	ABF	ZENTRUM	EP	NPD	SONST.
K	R	D	D	BER	ST	ST										
HAUPERSWEILER		B	69		88,7	94,8	41,9	43,7	4,6			2,1			7,6	
		B	65		93,7	93,3	38,3	49,7	6,6						1,5	
		B	61		92,9	88,8	50,0	37,1	7,9							
HEISTERBERG		B	69		98,0	100,0	64,6	29,2	4,2						2,1	
		B	65		100,0	95,8	73,9	23,9	2,2						0,5	12,9
		B	61		97,9	95,7	79,5	9,1	4,5							7,8
HERSTEIN		B	69		98,0	97,7	8,7	74,5	3,0		0,4				0,5	12,9
		B	65		96,7	98,2	7,2	81,0	3,3							7,8
		B	61		94,8	96,8	3,8	83,1	6,9							
HOFELD MAUSCHBACH		B	69		94,0	96,7	65,4	28,0	1,6		0,7		0,4		0,5	3,4
		B	65		93,6	95,0	67,0	25,8	3,0							1,3
		B	61		95,2	93,8	71,4	21,5	2,7							
HOOF		B	69		87,4	97,6	25,4	66,5	1,1		0,8					6,3
		B	65		85,3	94,1	26,3	67,8	2,9							1,4
		B	61		83,3	89,6	32,5	54,2	2,2							
KASTEL		B	69		94,4	96,8	49,9	41,0	2,2		1,0				0,1	5,8
		B	65		97,3	93,1	48,5	44,7	2,4							3,1
		B	61		92,3	85,0	50,6	41,0	5,1							
KOSTENBACH		B	69		95,7	94,7	77,0	16,7	2,4							4,0
		B	65		95,2	94,2	84,0	13,7	1,5							
		B	61		93,2	94,9	83,2	9,2	6,1							
LEITERSWEILER		B	69		87,5	97,2	27,0	57,2	6,1		1,1					8,6
		B	65		78,8	96,3	29,0	52,7	12,6							2,7
		B	61		83,9	91,0	15,7	61,6	19,8							

ENDGÜLTIGE ERGEBNISSE DER WAHL ZUM DEUTSCHEN BUNDESTAG AM 28. SEPTEMBER 1969
 MIT VERGLEICHSERGEBNISSEN DER BUNDESTAGSWAHLEN 1965 UND 1961

SEITE 107

GEMEINDE KREIS	ART D W	JR W	WAHL- BER	ABEG ST	GUELT ST	CDU	SPD	FDP	ZENTRUM	EP	NPD	SONST	1969			
													1965	1961	1969	1965
NIEDERKIRCHEN I O	B	69		89,0	97,1	11,5	71,1	6,9	3,5	0,4	6,7					
	B	65		87,6	94,5	13,0	68,8	11,0			2,3					
	B	61		84,0	90,2	6,2	58,9	15,0								
NIEDERLINXWEILER	B	69		92,1	98,0	42,2	42,2	8,7	0,9		6,0					
	B	65		92,3	97,4	40,5	43,7	11,7			3,0					
	B	61		92,3	93,4	35,8	36,8	22,2								
NOHFELDEN	B	69		86,8	99,0	28,3	56,9	6,1	0,6		8,1					
	B	65		88,6	96,4	32,1	54,6	11,7			1,0					
	B	61		91,0	92,8	25,6	57,9	13,3								
NONNWEILER	B	69		90,2	98,1	47,5	43,1	5,8	0,2		3,2					
	B	65		89,5	96,6	47,7	40,1	9,6			1,7					
	B	61		92,1	89,8	54,2	32,4	11,3								
OBBERKIRCHEN	B	69		90,4	97,0	45,3	44,9	2,1	0,1		3,8					
	B	65		88,9	95,6	47,4	43,1	2,7			0,5					
	B	61		89,7	95,4	53,5	32,5	3,6								
OBBERLINXWEILER	B	69		88,6	99,1	30,6	53,7	6,6	1,4		7,6					
	B	65		89,0	96,7	29,0	56,2	10,3			2,1					
	B	61		91,2	92,6	24,1	50,6	17,4								
OBERTHAL	B	69		94,2	96,7	52,1	41,1	2,4	0,5		3,7					
	B	65		94,1	93,6	57,7	37,6	3,1	0,1		0,7					
	B	61		92,2	90,3	61,7	30,9	5,1								
OSTERBRUECKEN	B	69		86,9	95,5	25,3	53,5	5,5	6,2		8,8					
	B	65		87,0	93,1	18,4	60,8	9,4	0,7		3,1					
	B	61		76,2	89,9	8,9	46,5	22,1								

ENDGÜLTIGE ERGEBNISSE DER WAHL ZUM DEUTSCHEN BUNDESTAG AM 28. SEPTEMBER 1969
 MIT VERGLEICHSERGEBNISSEN DER BUNDESTAGSWAHLEN 1965 UND 1961

GEMEINDE KREIS	ART JR D W	WAHL- BER	ABGEG. ST	GÜELT ST	CDU	SPD	FDP	IT S T I M E N	ADF ZENTRUM	EP	NPD	SONST
OTZENHAUSEN	B 69	840	782	755	243	468	22	3	1	1	17	10
	B 65	821	772	740	295	400	33				2	11
	B 61	776	738	692	321	325	35					
PINSWEILER	B 69	49	46	45	38	7						1
	B 65	53	47	43	33	9						
	B 61	58	53	47	39	8						
PRIMSTAL	B 69	1360	1312	1275	775	410	21	6	1	1	62	25
	B 65	1402	1358	1314	813	435	27				14	35
	B 61	1389	1349	1248	872	282	59					
REITSCHIED	B 69	209	197	189	122	35	5	1			26	6
	B 65	213	198	195	127	54	5				3	35
	B 61	203	194	183	123	20	5					
REMMESEWILER	B 69	508	481	470	248	183	14	3			22	5
	B 65	481	460	439	265	145	18				6	17
	B 61	492	459	420	209	140	54					
ROSCHBERG	B 69	220	206	197	140	34	3		1		19	4
	B 65	219	204	196	146	43	1				2	8
	B 61	206	188	168	134	18	8					
SAAL	B 69	243	200	190	61	97	7	10			15	9
	B 65	249	188	176	31	123	8				5	19
	B 61	236	183	164	15	118	12					
SCHEUERN	B 69	481	453	437	319	99	2	2	1		14	10
	B 65	481	459	449	348	90	1					8
	B 61	421	405	368	299	50	11					

ENDGÜLTIGE ERGEBNISSE DER WAHL ZUM DEUTSCHEN BUNDESTAG AM 28. SEPTEMBER 1969
MIT VERGLEICHSERGEBNISSEN DER BUNDESTAGSWAHLEN 1965 UND 1961

GEMEINDE KREIS	ART D W	JR D W	WAHL- BER	ABGEG ST	GÜLT ST	Z W E I T S T I M M E N							
						CDU	SPD	FDP	ADF ZENTRUM	EP	MPD	SONST	
OTZENHAUSEN	B 69			93,1	96,5	32,2	62,0	2,9	0,4	0,1	0,1	2,3	0,3
	B 65			94,0	95,9	39,9	54,1	4,5					0,3
	B 61			95,1	93,8	46,4	47,0	5,1					
PINSWEILER	B 69			93,9	97,8	84,4	15,6						
	B 65			88,7	91,5	76,7	20,9						
	B 61			91,4	88,7	83,0	17,0						
PRIMSTAL	B 69			96,5	97,2	60,8	32,2	1,6	0,5	0,1		4,9	1,1
	B 65			96,9	96,8	61,9	33,1	2,1					
	B 61			97,1	92,5	69,9	22,6	4,7					
REITSCHEID	B 69			94,3	95,9	64,6	18,5	2,6	0,5			13,8	1,5
	B 65			93,0	98,5	65,1	27,7	2,6					
	B 61			95,6	94,3	67,2	10,9	2,7					
REMMEWEILER	B 69			94,7	97,7	52,8	38,9	3,0	0,6			4,7	1,4
	B 65			95,6	95,4	60,4	33,0	4,1					
	B 61			93,3	91,5	49,8	33,3	12,9					
ROSCHBERG	B 69			93,6	95,6	71,1	17,3	1,5	0,5			9,6	1,0
	B 65			93,2	96,1	74,5	21,9	0,5					
	B 61			91,3	89,4	79,8	10,7	4,8					
SAAL	B 69			82,3	95,0	32,1	51,1	3,7	5,3			7,9	2,8
	B 65			75,5	93,6	17,6	69,9	4,5					
	B 61			77,5	89,6	9,1	72,0	7,3					
SCHEUERN	B 69			94,2	96,5	73,0	22,7	0,5	0,5	0,2		3,2	
	B 65			95,4	97,8	77,5	20,0	0,2					
	B 61			96,2	90,9	81,3	13,6	3,0					

ENDGÜLTIGE ERGEBNISSE DER WAHL ZUM DEUTSCHEN BUNDESTAG AM 28. SEPTEMBER 1969
 MIT VERGLEICHSERGEBNISSEN DER BUNDESTAGSWAHLEN 1965 UND 1961

GEMEINDE KREIS	ART D W	JR D W	WAHL- BER	ABGEG- ST	GUELT ST	CDU	SPD	FDP	IT S	ADF	ZENTRUM	EP	NPD	SONST
SCHWARZENBACH	B	69	473	431	416	205	177	11	1			1	21	
	B	65	486	437	423	230	165	16				7		5
	B	61	490	451	416	223	173	10						10
SCHWARZERDEN	B	69	224	197	188	38	113	19	3			3	12	
	B	65	223	210	199	27	138	26					3	5
	B	61	227	209	187	12	127	30						18
SELBACH	B	69	478	463	432	312	98	2	3				17	
	B	65	503	485	461	347	93	11						10
	B	61	495	480	455	362	81	5						7
SITZERATH	B	69	509	481	469	311	137	5	1				15	
	B	65	510	489	471	296	163	6					2	4
	B	61	521	486	453	322	118	10						3
SOETERN	B	69	849	818	754	128	372	91	72		1	1	89	
	B	65	887	754	723	126	388	121					33	55
	B	61	879	768	683	89	235	200						159
SOTZWEILER	B	69	821	788	748	543	163	13	4			2	23	
	B	65	843	808	765	590	146	9					3	17
	B	61	774	746	693	591	89	7						6
ST WENDEL STADT	B	69	5898	5283	5156	3066	1542	285	18		2	13	230	
	B	65	5993	5403	5210	3207	1388	364					163	88
	B	61	6452	5859	5528	3587	1231	508						202
STEINBERG DECKENH	B	69	488	434	416	85	294	20	3				14	
	B	65	483	428	411	69	314	20					3	5
	B	61	454	397	380	39	296	25						20

ENDGÜLTIGE ERGEBNISSE DER WAHL ZUM DEUTSCHEN BUNDESTAG AM 28. SEPTEMBER 1969
 MIT VERGLEICHSERGEBNISSEN DER BUNDESTAGSWAHLEN 1965 UND 1961

GEMEINDE KREIS	ART D W	JR	WAHL- BER	ABGEG- ST	GUELT ST	CDU	SPD	Z W E I T S T I M M E N	FDP	ADF ZENTRUM	EP	NPD	SONST
THELEY	B 69		1825	1696	1635	995	507	47	11	2	11	62	18
	B 65		1793	1664	1592	960	551	54				9	31
	B 61		1741	1620	1541	1035	395	80					
THOLEY	B 69		1141	1086	1036	564	354	62	11		2	43	16
	B 65		1094	1056	1012	565	358	62				11	37
	B 61		1097	1061	1016	608	291	80					
TUERKISMUEHLE	B 69		498	432	424	199	146	46	3	1		29	5
	B 65		509	466	446	194	173	65				9	14
	B 61		486	449	418	183	127	94					
UEBERROTH NIEDERH	B 69		382	359	342	241	74	3	4	1	2	17	7
	B 65		372	353	342	249	71	8				7	8
	B 61		363	356	291	219	59	5					
UREXWEILER	B 69		1803	1749	1685	882	747	14	2		1	39	12
	B 65		1872	1793	1694	1030	629	15				8	21
	B 61		1814	1747	1622	1078	497	26					
URWEILER	B 69		1202	1106	1071	687	290	46	3	1	10	34	16
	B 65		1167	1139	1066	715	269	52				14	24
	B 61		1119	1044	938	681	183	50					
WALHAUSEN	B 69		432	409	391	141	194	34	4		1	17	6
	B 65		413	390	377	150	187	26				8	29
	B 61		429	382	357	100	198	30					
WERSCHWEILER	B 69		276	222	215	73	110	13				19	3
	B 65		262	200	185	75	81	22				4	3
	B 61		267	217	192	51	81	57					3

ENDGUELTIGE ERGEBNISSE DER WAHL ZUM DEUTSCHEN BUNDESTAG AM 28. SEPTEMBER 1969
 MIT VERGLEICHSERGEBNISSEN DER BUNDESTAGSWAHLEN 1965 UND 1961

SEITE 1X3

GEMEINSKREIS	ART DER WAHL	JRWahlber	ABGEGABEN		GUELTIGKEIT	CDU	ZWEITSTADT		FDP	ZENTRUM	M	E	NPD	SONST
			ST	ST			SPD	ADF						
THELEY	B 69		92,9	96,4	96,4	60,9	31,0	2,9	0,7	0,1	0,7	3,8		
	B 65		92,8	95,7	95,7	60,3	34,6	3,4				0,6		
	B 61		93,0	95,1	95,1	67,2	25,6	5,2						
THOLEY	B 69		95,2	95,4	95,4	54,4	34,2	6,0	1,1		0,2	4,2		
	B 65		96,5	95,8	95,8	55,8	35,4	6,1				1,1		
	B 61		96,7	95,8	95,8	59,8	28,6	7,9						
TUERKISMUEHLE	B 69		86,7	98,1	98,1	46,9	34,4	10,8	0,7	0,2		6,8		
	B 65		91,6	95,7	95,7	43,5	38,8	14,6				2,0		
	B 61		92,4	93,1	93,1	43,8	30,4	22,5						
UEBERROTH NIEDERH	B 69		94,0	95,3	95,3	70,5	21,6	0,9	1,2	0,3	0,6	5,0		
	B 65		94,9	96,9	96,9	72,8	20,8	2,3				2,0		
	B 61		92,6	86,6	86,6	75,3	20,3	1,7						
UREXWEILER	B 69		97,0	96,3	96,3	52,3	44,3	0,8	0,1		0,1	2,3		
	B 65		95,8	94,5	94,5	60,8	37,1	0,9				0,5		
	B 61		96,3	92,8	92,8	66,5	30,6	1,6						
URWEILER	B 69		92,0	96,8	96,8	64,1	27,1	4,3	0,3	0,1	0,9	3,2		
	B 65		97,6	93,6	93,6	67,1	25,2	4,9				1,3		
	B 61		93,3	89,8	89,8	72,6	19,5	5,3						
WALHAUSEN	B 69		94,7	95,6	95,6	36,1	49,6	8,7	1,0		0,3	4,3		
	B 65		94,4	96,7	96,7	39,8	49,6	6,9				2,1		
	B 61		89,0	93,5	93,5	28,0	55,5	8,4						
WERSCHWEILER	B 69		80,4	96,8	96,8	34,0	51,2	6,0				8,8		
	B 65		76,3	92,5	92,5	40,5	43,8	11,9				2,2		
	B 61		81,3	88,5	88,5	26,6	42,2	29,7						

ENDGÜLTIGE ERGEBNISSE DER WAHL ZUM DEUTSCHEN BUNDESTAG AM 28. SEPTEMBER 1969 SEITE 116
MIT VERGLEICHSERGEBNISSEN DER BUNDESTAGSWAHLEN 1965 UND 1961

	Jahr	Wahl- berechtigte	Abgegebene Stimmen	Gültige Stimmen	Zweitstimmen							
					CDU	SPD	FDP	ADF	Zentrum	EP	NPD	Sonstige 1)
B	1969	679 102	603 318	584 956	267 652	235 858	37 917	7 092	743	1 482	34 262	—
B	1965	683 467	606 838	581 589	269 184	234 766	49 164	—	—	—	10 500	17 975
B	1961	680 521	597 695	551 133	267 825	187 326	70 351	—	—	—	—	25 631
Saarland ohne Briefwahl												
B	1969	54 994	50 564	49 929	25 334	17 627	4 337	517	76	196	1 842	—
B	1965	52 800	49 658	48 942	26 073	16 031	4 954	—	—	—	731	1 153
B	1961	33 991	29 122	28 476	16 430	6 677	4 542	—	—	—	—	827
Briefwahl												
B	1969	734 096	653 882	634 885	292 906	253 485	42 254	7 609	819	1 628	36 104	—
B	1965	736 267	656 496	630 531	295 257	250 797	54 118	—	—	—	11 231	19 128
B	1961	714 512	626 817	579 609	284 255	194 003	74 893	—	—	—	—	26 458
I n s g e s a m t												

1) BW 1965: AUD - CVP - DFU; BW 1961: GDP / DP / BHE - DFU - DG - DRP.

ENDGÜLTIGE ERGEBNISSE DER WAHL ZUM DEUTSCHEN BUNDESTAG AM 28. SEPTEMBER 1969
MIT VERGLEICHSERGEBNISSEN DER BUNDESTAGSWAHLEN 1965 UND 1961

SEITE 117

	Jahr	Wahl- berechtigte	Abgegebene Stimmen	Gültige Stimmen	Zweitstimmen							
					CDU	SPD	FDP	ADF	Zentrum	EP	NPD	Sonstige 1)
Saarland ohne Briefwahl	B 1969		88,8	97,0	45,8	40,3	6,5	1,2	0,1	0,2	5,9	—
	B 1965		88,8	95,8	46,3	40,4	8,5	—	—	—	1,8	3,1
	B 1961		83,7	92,2	48,6	34,0	12,8	—	—	—	—	4,7
Briefwahl	B 1969		91,9	98,7	50,7	35,3	8,7	1,0	0,2	0,4	3,7	—
	B 1965		94,0	98,6	53,3	32,8	10,1	—	—	—	1,5	2,4
	B 1961		85,7	97,8	57,7	23,4	16,0	—	—	—	—	2,9
Insgesamt	B 1969		89,1	97,1	46,1	39,9	6,7	1,2	0,1	0,3	5,7	—
	B 1965		89,2	96,0	46,8	39,8	8,6	—	—	—	1,8	3,0
	B 1961		87,7	92,5	49,0	33,5	12,9	—	—	—	—	4,6

1) BW 1965: AUD — CVP — DFU; BW 1961: GDP / DP / BHE — DFU — DG — DRP.

Veröffentlichungen des Statistischen Amtes des Saarlandes.

Statistisches Handbuch für das Saarland

1. Ausgabe 1950	vergriffen
2. Ausgabe 1952	Preis 20,- DM
3. Ausgabe 1955	Preis 20,- DM
4. Ausgabe 1958	vergriffen
5. Ausgabe 1963	Preis 30,- DM

Einzelchriften zur Statistik des Saarlandes

Bisher erschienen:

Heft 1 - Die Bautätigkeit im Saarland 1948/49	vergriffen
Heft 2 - Das Personal der Gemeinden und Gemeindeverbände am 31. Dezember 1948	Preis 1,- DM
Heft 3 - Die Landwirtschaft im Saarland. Ergebnisse der land- und forstwirtschaftlichen Betriebszählung 1948	vergriffen
Heft 4 - Berufsberatung und Lehrstellenvermittlung 1950	vergriffen
Heft 5 - Obstbau und Obstertrag. Ergebnisse der Obstbaumzählung 1950	Preis 2,- DM
Heft 6 - Die Gemeinderatswahl am 27. März 1949	Preis 2,- DM
Heft 7 - Berufsberatung und Lehrstellenvermittlung 1951	vergriffen
Heft 8 - Amtliches Behördenverzeichnis, 1. Ausgabe - Stand Juni 1953 -	vergriffen
Heft 9 - Das Personal im öffentlichen Dienst am 31. Dezember 1950	Preis 2,- DM
Heft 10 - Amtliches Gemeindeverzeichnis (9. Auflage) nach dem Stand am 14. November 1951 und am 1. Juli 1954	vergriffen
Heft 11 - Die Verschuldung der Gemeinden und Gemeindeverbände am 31. Dezember 1952	Preis 2,- DM
Heft 12 - Der Hochbau 1948 bis 1953	Preis 2,- DM
Heft 13 - Das Handwerk - Saarbrücken 1955 -	Preis 2,- DM
Heft 14 - Bodennutzung und Ernteertrag - Zusammenfassende Darstellung der Bodennutzungs- und Ernteerhebung bis 1954-	Preis 2,- DM
Heft 15 - Gemeinde- und Ortslexikon, 1. Lieferung: Alweiler bis Berschweiler - Saarbrücken 1955 -	Preis 3,- DM
Heft 16 - Tabellenteil zum Gemeinde- und Ortslexikon-Saarbrücken 1955-	Preis 2,- DM
Heft 17 - Der Verbrauch von Arbeitnehmerhaushaltungen - Erhebung von Wirtschaftsrechnungen 1951/52 -	Preis 2,- DM
Heft 18 - Gemeinde- und Ortslexikon, 2. Lieferung: Berus bis Bosen - Saarbrücken 1956 -	Preis 2,- DM
Heft 19 - Amtliches Behördenverzeichnis, 2. Auflage - Stand Juni 1957 -	Preis 3,- DM
Heft 20 - Gemeinde- und Ortslexikon, 3. Lieferung: Bous/Saar bis Dörrenbach - Saarbrücken 1957 -	Preis 3,- DM
Heft 21 - Die Finanzen der Gemeinden und Gemeindeverbände im Rechnungsjahr 1954	Preis 3,- DM
Heft 22 - Amtliches Gemeindeverzeichnis, 10. Auflage - Stand 6.6.1961 und 30.6.1963	Preis 3,- DM
Heft 23 - Gemeinde- statistik Teil 1 „Bevölkerung und Erwerbstätigkeit“	Preis 3,- DM
Heft 24 - „Gebäude und Wohnungen“	Preis 3,- DM
Heft 25 - 1960/61 Teil 3 „Arbeitsstätten (ohne Landwirtschaft)“	Preis 2,- DM
Heft 26 - Teil 4 „Betriebsstruktur der Landwirtschaft“ und „Gemeindefinanzen“	Preis 3,- DM
Heft 27 - Arbeitsstättenzählung 1961	Preis 4,- DM
Heft 28 - Handel und Gastgewerbe im Saarland - Ergebnisse des Handelszensus 1960 -	Preis 4,- DM
Heft 29 - Handwerk/Ergebnisse der Handwerkszählung 1963 - Allgemeine Erhebung -	Preis 4,- DM
Heft 30 - Volks- und Berufszählung im Saarland 1961 (Tl. I, Textteil - Tl. II, Tabellenteil)	Preis 15,- DM
Heft 31 - Das Handwerk/Ergebnisse der Handwerkszählung 1963 - Stichprobenerhebung -	Preis 4,- DM
Heft 32 - Land- und forstwirtschaftliche Betriebe - Ergebnisse der LZ - Haupterhebung 1960 und Arbeitskräftenacherhebung 1960/61	Preis 4,- DM
Heft 33 - Forstwirtschaft im Saarland - Ergebnisse der Forsterhebung 1961 -	Preis 4,- DM

Saarländische Bevölkerungs- und Wirtschaftszahlen

Bearbeitet und herausgegeben vom Statistischen Amt des Saarlandes

Jahrgang 1 bis 5 - 1949 bis 1953	vergriffen
Jahrgang 6 - 1954, Heft 1 - 4	Preis 3,- DM
Jahrgang 7 - 1955, Heft 1/4	Preis 3,- DM
Jahrgang 8 - 1956, Heft 1/4	Preis 4,- DM
Jahrgang 9/10 - 1957/1958	Preis 5,- DM
Jahrgang 11/12 - 1959/1960	Preis 6,- DM

Saarland in Zahlen (Sonderhefte)

Heft 1 – Die saarländische Industrie 1957	vergriffen
Heft 2 – Die Viehwirtschaft im Saarland 1957	Preis 1,- DM
Heft 3 – Kommunale Finanzen im Kalenderjahr 1957	Preis 1,- DM
Heft 4 – Berufsberatung – Lehrstellenvermittlung 1957	Preis 1,- DM
Heft 5 – Die Arbeitskräfte der landwirtschaftlichen Betriebe 1957	Preis 1,- DM
Heft 6 – Die eisenschaffende Industrie des Saarlandes (Ende 1958)	Preis 1,- DM
Heft 7 – Die saarländische Industrie 1958	Preis 1,- DM
Heft 8 – Das saarländische Bauhauptgewerbe 1957/58	vergriffen
Heft 9 – Kommunale Finanzen 1958	vergriffen
Heft 10 – Veranlagte Einkommen 1956	Preis 1,- DM
Heft 11 – Körperschaftseinkommen 1956	Preis 1,- DM
Heft 12 – Die saarländische Industrie 1959	Preis 1,- DM
Heft 13 – Kommunale Finanzen im Kalenderjahr 1959	vergriffen
Heft 14 – Die Strassenverkehrsunfälle in den Jahren 1958 und 1959	Preis 1,- DM
Heft 15 – Der Aussenhandel des Saarlandes 1960	Preis 1,- DM
Heft 16 – Umsätze und ihre Besteuerung im zweiten Halbjahr 1959	Preis 1,- DM
Heft 17 – Die Wahlen im Saarland am 4. Dezember 1960	vergriffen
Heft 18 – Die saarländische Industrie im Jahre 1960	Preis 1,- DM
Heft 19 – Schuldenstand von Staat und Gemeinden (Gv.) am 31. März 1960	Preis 1,- DM
Heft 20 – Kommunale Finanzen im Kalenderjahr 1960	Preis 1,- DM
Heft 21 – Personal im öffentlichen Dienst am 2. Oktober 1960	Preis 1,- DM
Heft 22 – Die saarländische Industrie im Jahre 1961	Preis 1,- DM
Heft 23 – Umsätze und ihre Besteuerung 1960	Preis 1,- DM
Heft 24 – Kommunale Finanzen im Kalenderjahr 1961	Preis 1,- DM
Heft 25 – Umsätze und ihre Besteuerung 1961	Preis 1,- DM
Heft 26 – Die saarländische Industrie im Jahre 1962	Preis 1,- DM
Heft 27 – Kommunale Finanzen im Kalenderjahr 1962	Preis 1,- DM
Heft 28 – Der Aussenhandel des Saarlandes im Jahre 1962	Preis 1,- DM
Heft 29 – Steuerpflichtige Vermögen und Einheitswerte gewerblicher Betriebe 1960	Preis 1,- DM
Heft 30 – Die saarländische Industrie im Jahre 1963	vergriffen
Heft 31 – Kommunale Finanzen im Kalenderjahr 1963	Preis 1,- DM
Heft 32 – Umsätze und ihre Besteuerung 1962	Preis 1,- DM
Heft 33 – Die saarländische Industrie im Jahre 1964	Preis 1,- DM
Heft 34 – Lohnsteuerpflichtige Einkommen 1961	Preis 1,- DM
Heft 35 – Sozialprodukt des Saarlandes in den Jahren 1960 bis 1964	Preis 1,- DM
Heft 36 – Kommunale Finanzen im Kalenderjahr 1964	Preis 1,- DM
Heft 37 – Umsätze und ihre Besteuerung 1964	Preis 1,- DM
Heft 38 – Die saarländische Industrie im Jahre 1965	vergriffen
Heft 39 – Schuldenstand von Land und Gemeinden (Gv.) am 31. Dezember 1965	vergriffen
Heft 40 – Veranlagte Einkommen und ihre Besteuerung 1961	Preis 1,- DM
Heft 41 – Körperschaftsteuerpflichtige Einkommen 1961	Preis 1,50 DM
Heft 42 – Kommunale Finanzen im Kalenderjahr 1965	Preis 1,50 DM
Heft 43 – Sozialprodukt des Saarlandes/Landeswerte 1960 bis 1965/Kreiswerte 1961 und 1964	Preis 1,50 DM
Heft 44 – Strassenverkehrsunfälle 1965	Preis 1,50 DM
Heft 45 – Industrie, Bau, Handwerk und Energiewirtschaft im Jahre 1966	Preis 1,50 DM
Heft 46 – Personal im öffentlichen Dienst am 2. 10. 1966	vergriffen
Heft 47 – Schuldenstand von Land und Gemeinden (Gv.) am 31. Dezember 1966	Preis 1,50 DM
Heft 48 – Handel und Gastgewerbe im Saarland 1962 bis 1966	Preis 1,50 DM
Heft 49 – Der Aussenhandel des Saarlandes 1960 bis 1966	Preis 2,- DM
Heft 50 – Steuerpflichtige Vermögen und Einheitswerte gewerblicher Betriebe 1963	Preis 2,- DM
Heft 51 – Industrie, Bau, Handwerk und Energiewirtschaft im Jahre 1967	Preis 2,- DM
Heft 52 – Lohnsteuerpflichtige Einkommen 1965	Preis 2,- DM
Heft 53 – Umsätze und ihre Besteuerung 1966	Preis 2,- DM
Heft 54 – Die Strassen des Saarlandes am 1. Januar 1966	Preis 2,- DM
Heft 55 – Kommunale Finanzen in den Kalenderjahren 1966 und 1967	Preis 2,- DM
Heft 56 – Wohngeld 1964 bis 1967	Preis 2,- DM
Heft 57 – Strassenverkehrsunfälle 1967	Preis 2,- DM
Heft 58 – Kommunale Finanzen im Kalenderjahr 1968	Preis 2,- DM
Heft 59 – Grenzüberschreitender Schiffs- und Güterverkehr auf der Mosel 1964 bis 1968	Preis 2,- DM
Heft 60 – Endgültige Ergebnisse der Bundestagswahl im Saarland am 28.9.1969	Preis 3,- DM

Statistisches Taschenbuch für das Saarland

- 1. Ausgabe 1959
- 2. Ausgabe 1961

Preis 2,75 DM
Preis 3,- DM