

Einzelchriften  
Wahlen im Saarland

Bundestagswahl am 22. September 2013  
*Vorläufige Ergebnisse*

Einzelpreis: 10,00 Euro

Herausgegeben vom  
Statistischem Amt Saarland  
Virchowstraße 7, 66119 Saarbrücken  
Postfach 10 30 44, 66030 Saarbrücken  
Telefon: (0681) 501 – 5925  
Telefax: (0681) 501 – 5915  
E-Mail: [statistik@lzd.saarland.de](mailto:statistik@lzd.saarland.de)  
Internet: <http://www.wahlen.saarland.de>  
Internet: <http://www.statistik.saarland.de>

Einzeilschrift 125  
ISBN 978-3-88718-258-8  
ISSN 0558-0838 (Einzeilschrift)

© Statistisches Amt Saarland, Saarbrücken, 2013

Für nichtgewerbliche Zwecke sind Vervielfältigung und unentgeltliche Verbreitung, auch auszugsweise, mit Quellenangabe gestattet. Die Verbreitung, auch auszugsweise, über elektronische Systeme/Datenträger bedarf der vorherigen Zustimmung. Alle übrigen Rechte bleiben vorbehalten.

---

# INHALTSVERZEICHNIS

## Informationen zur Wahl des 18. Deutschen Bundestages

1	Wahlkreiseinteilung in Deutschland	5
2	Beschreibung der Bundestagswahlkreise im Saarland	6
	Abb. 1 Bundestagswahlkreise im Saarland	7
3	Wahlvorschläge bei der Bundestagswahl 2013 im Saarland	8
4	Aufgestellte Kandidatinnen/Kandidaten bei der Bundestagswahl 2013 im Saarland	8
5	Sitzverteilung bei den Bundestagswahlen 1957 bis 2009	8
6	Saarländische Abgeordnete im Deutschen Bundestag (Stand: Juli 2013)	9
7	Wahlsystem	9
8	Rechtsgrundlagen	10
9	Wahltermine der Bundestagswahlen seit 1949	10

## Vorläufige Ergebnisse der Bundestagswahl 2013 im Saarland

1	Bundestagswahl 2013 (Erst-/Zweitstimmen) nach Bundestagswahlkreisen	12
	Abb. 2 Stimmenanteile bei der Bundestagswahl 2013 im Saarland	12
2	Bundestagswahl 2013 (Erst-/Zweitstimmen) nach Kreisen	13
	Abb. 3 Gewinne und Verluste bei der Bundestagswahl 2013 im Saarland	13
3	Bundestagswahl 2013 (Erst-/Zweitstimmen) nach Gemeinden	14
4	Gewählte Wahlkreisbewerber/-innen bei der Bundestagswahl 2013	18
5	Gewählte Landeslistenbewerber/-innen bei der Bundestagswahl 2013	18
6	Bundestagswahlen 2013, 2009 und 2005 (Erststimmen) nach Bundestagswahlkreisen	19
	Abb. 4 Stimmenanteile (Erststimmen) bei der Bundestagswahl 2013 im Saarland	19
7	Bundestagswahlen 2013, 2009 und 2005 (Erststimmen) nach Kreisen	20
	Abb. 5 Gewinne und Verluste (Erststimmen) bei der Bundestagswahl 2013 im Saarland	20
8	Bundestagswahlen 2013, 2009 und 2005 (Erststimmen) nach Gemeinden	21
9	Bundestagswahlen 2013, 2009 und 2005 (Zweitstimmen) nach Bundestagswahlkreisen	26
10	Bundestagswahlen 2013, 2009 und 2005 (Zweitstimmen) nach Kreisen	27
	Abb. 6 Stimmenanteile (Zweitstimmen) bei der Bundestagswahl 2013 im Saarland	27
11	Bundestagswahlen 2013, 2009 und 2005 (Zweitstimmen) nach Gemeinden	28
	Abb. 7 Gewinne und Verluste (Zweitstimmen) bei der Bundestagswahl 2013 im Saarland	33
12	Bundestagswahlen 1957 bis 2013 im Saarland – Erststimmen	34
	Abb. 8 Stimmenanteile (Erststimmen) bei den Bundestagswahlen 1957 - 2013 im Saarland	34
13	Bundestagswahlen 1957 bis 2013 im Saarland – Zweitstimmen	35
	Abb. 9 Stimmenanteile (Zweitstimmen) bei den Bundestagswahlen 1957 - 2013 im Saarland	35
14	Rangfolge der Wahlbeteiligung bei der Bundestagswahl 2013 im Vergleich zur Vorwahl	36
15	Veränderung der Wahlbeteiligung bei der Bundestagswahl 2013 im Vergleich zur Vorwahl	37
16a	Rangfolge der Zweitstimmenanteile bei der Bundestagswahl 2013 im Vergleich zur Vorwahl CDU	38
16b	Rangfolge der Zweitstimmenanteile bei der Bundestagswahl 2013 im Vergleich zur Vorwahl SPD	39
16c	Rangfolge der Zweitstimmenanteile bei der Bundestagswahl 2013 im Vergleich zur Vorwahl DIE LINKE	40

16d Rangfolge der Zweitstimmenanteile bei der Bundestagswahl 2013 im Vergleich zur Vorwahl FDP	41
16e Rangfolge der Zweitstimmenanteile bei der Bundestagswahl 2013 im Vergleich zur Vorwahl GRÜNE	42
17a Veränderung der Zweitstimmenanteile bei der Bundestagswahl 2013 im Vergleich zur Vorwahl CDU	43
17b Veränderung der Zweitstimmenanteile bei der Bundestagswahl 2013 im Vergleich zur Vorwahl SPD	44
17c Veränderung der Zweitstimmenanteile bei der Bundestagswahl 2013 im Vergleich zur Vorwahl DIE LINKE	45
17d Veränderung der Zweitstimmenanteile bei der Bundestagswahl 2013 im Vergleich zur Vorwahl FDP	46
17e Veränderung der Zweitstimmenanteile bei der Bundestagswahl 2013 im Vergleich zur Vorwahl GRÜNE	47
18 Vorläufige Wahlbeteiligung und Verteilung der gültigen Stimmen nach Ländern – Erststimmen	48
19 Vorläufige Wahlbeteiligung und Verteilung der gültigen Stimmen nach Ländern – Zweitstimmen	54
20 Vorläufige Sitzverteilung nach Ländern	60

---

Kurzbezeichnungen bzw. in dieser Veröffentlichung verwendete Abkürzungen der Parteien

AfD	Alternative für Deutschland
CDU	Christlich Demokratische Union Deutschlands
CSU	Christlich-Soziale Union in Bayern e.V.
CSU/CVP	Christlich-Soziale Union Saar/Christliche Volkspartei des Saarlandes
DIE LINKE	DIE LINKE
FAMILIE	Familien-Partei Deutschlands
FDP	Freie Demokratische Partei
FREIE WÄHLER	FREIE WÄHLER
GRÜNE	BÜNDNIS 90/DIE GRÜNEN
MLPD	Marxistisch-Leninistische Partei Deutschlands
NPD	Nationaldemokratische Partei Deutschlands
PARTEI DER VERNUNFT	Partei der Vernunft
PIRATEN	Piratenpartei Deutschland
pro Deutschland	Bürgerbewegung pro Deutschland
SPD	Sozialdemokratische Partei Deutschlands

## Informationen zur Wahl des 18. Deutschen Bundestages

Der Deutsche Bundestag ist die Volksvertretung der Bundesrepublik Deutschland und besteht aus Abgeordneten des deutschen Volkes, die in allgemeiner, unmittelbarer, freier, gleicher und geheimer Wahl von den wahlberechtigten Deutschen nach den Grundsätzen einer mit der Personenwahl verbundenen Verhältniswahl auf vier Jahre gewählt werden. Nach § 16 Satz 1 Bundeswahlgesetz (BWG) bestimmt der Bundespräsident den Wahltag der Bundestagswahl. Im Normalfall findet eine Neuwahl des Bundestages frühestens 46, spätestens 48 Monate nach Beginn der Wahlperiode statt (Artikel 39 Absatz 1 Satz 3 GG). Der Wahltag muss ein Sonntag oder gesetzlicher Feiertag sein (§ 16 Satz 2 BWG).

### 1 Wahlkreiseinteilung in Deutschland

Die Bundesrepublik Deutschland ist in 299 Wahlkreise eingeteilt. Das Gebiet der Wahlkreise für die Wahl zum 18. Deutschen Bundestag ist in der Anlage zu Artikel 1 des Zwanzigsten Gesetzes zur Änderung des Bundeswahlgesetzes vom 12. April 2012 (BGBl. I S. 518) beschrieben, zuletzt geändert durch die Bekanntmachung vom 24. Juli 2013 (BGBl. I S. 2814).

Die Anzahl der Wahlkreise in den einzelnen Ländern entspricht deren Bevölkerungsanteil. Die Bevölkerungszahl eines Wahlkreises soll nicht um mehr als 15 vom Hundert nach oben oder unten von der durchschnittlichen Bevölkerungszahl der Wahlkreise abweichen; beträgt die Abweichung mehr als 25 vom Hundert, ist eine Neuabgrenzung vorzunehmen. Maßgeblich ist die deutsche Bevölkerung. Die Grenzen der Gemeinden, Kreise und kreisfreien Städte sollen nach Möglichkeit eingehalten werden.

Die 299 Wahlkreise entfallen wie folgt auf die 16 Länder (Wahlkreisnummern in Klammern):

Baden-Württemberg (Wahlkreise 258 bis 295)	38
Bayern (Wahlkreise 213 bis 257)	45
Berlin (Wahlkreise 75 bis 86)	12
Brandenburg (Wahlkreise 56 bis 65)	10
Bremen (Wahlkreise 54 und 55)	2
Hamburg (Wahlkreise 18 bis 23)	6
Hessen (Wahlkreise 167 bis 188)	22
Mecklenburg-Vorpommern (Wahlkreise 12 bis 17)	6
Niedersachsen (Wahlkreise 24 bis 53)	30
Nordrhein-Westfalen (Wahlkreise 87 bis 150)	64
Rheinland-Pfalz (Wahlkreise 198 bis 212)	15
Saarland (Wahlkreise 296 bis 299)	4
Sachsen (Wahlkreise 151 bis 166)	16
Sachsen-Anhalt (Wahlkreise 66 bis 74)	9
Schleswig-Holstein (Wahlkreise 1 bis 11)	11
Thüringen (Wahlkreise 189 bis 197)	9

## 2 Beschreibung der Bundestagswahlkreise im Saarland

Bundestagswahlkreis	Gemeinde	Regionalverband/Landkreis	
296 Saarbrücken	Großrosseln	Regionalverband Saarbrücken	
	Kleinblittersdorf	Regionalverband Saarbrücken	
	Püttlingen	Regionalverband Saarbrücken	
	Riegelsberg	Regionalverband Saarbrücken	
	Saarbrücken	Regionalverband Saarbrücken	
	Völklingen	Regionalverband Saarbrücken	
	297 Saarlouis	Beckingen	Landkreis Merzig-Wadern
Losheim am See		Landkreis Merzig-Wadern	
Merzig		Landkreis Merzig-Wadern	
Mettlach		Landkreis Merzig-Wadern	
Perl		Landkreis Merzig-Wadern	
Wadern		Landkreis Merzig-Wadern	
Weiskirchen		Landkreis Merzig-Wadern	
Bous		Landkreis Saarlouis	
Ensdorf		Landkreis Saarlouis	
Dillingen/Saar		Landkreis Saarlouis	
Nalbach		Landkreis Saarlouis	
Rehlingen-Siersburg		Landkreis Saarlouis	
Saarlouis		Landkreis Saarlouis	
Saarwellingen		Landkreis Saarlouis	
Schwalbach		Landkreis Saarlouis	
Überherrn		Landkreis Saarlouis	
Wadgassen		Landkreis Saarlouis	
Wallerfangen		Landkreis Saarlouis	
298 St. Wendel		Heusweiler	Regionalverband Saarbrücken
		Eppelborn	Landkreis Neunkirchen
	Illingen	Landkreis Neunkirchen	
	Merchweiler	Landkreis Neunkirchen	
	Ottweiler	Landkreis Neunkirchen	
	Schiffweiler	Landkreis Neunkirchen	
	Lebach	Landkreis Saarlouis	
	Schmelz	Landkreis Saarlouis	
	Freisen	Landkreis St. Wendel	
	Marpingen	Landkreis St. Wendel	
	Namborn	Landkreis St. Wendel	
	Nohfelden	Landkreis St. Wendel	
	Nonnweiler	Landkreis St. Wendel	
	Oberthal	Landkreis St. Wendel	
	St. Wendel	Landkreis St. Wendel	
	Tholey	Landkreis St. Wendel	
	299 Homburg	Friedrichsthal	Regionalverband Saarbrücken
Quierschied		Regionalverband Saarbrücken	
Sulzbach/Saar		Regionalverband Saarbrücken	
Neunkirchen		Landkreis Neunkirchen	
Spiesen-Elversberg		Landkreis Neunkirchen	
Bexbach		Saarpfalz-Kreis	
Blieskastel		Saarpfalz-Kreis	
Gersheim		Saarpfalz-Kreis	
Homburg		Saarpfalz-Kreis	
Kirkel		Saarpfalz-Kreis	
Mandelbachtal	Saarpfalz-Kreis		
St. Ingbert	Saarpfalz-Kreis		



Abbildung 1

### 3 Wahlvorschläge bei der Bundestagswahl 2013 im Saarland

Nr.	Landeslisten	Kreiswahlvorschläge 296 Saarbrücken	Kreiswahlvorschläge 297 Saarlouis	Kreiswahlvorschläge 298 St. Wendel	Kreiswahlvorschläge 299 Homburg
1	CDU	CDU	CDU	CDU	CDU
2	SPD	SPD	SPD	SPD	SPD
3	DIE LINKE	DIE LINKE	DIE LINKE	DIE LINKE	DIE LINKE
4	FDP	FDP	FDP	FDP	FDP
5	GRÜNE	GRÜNE	GRÜNE	GRÜNE	GRÜNE
6	FAMILIE				
7	PIRATEN	PIRATEN	PIRATEN	PIRATEN	PIRATEN
8	NPD	NPD	NPD	NPD	NPD
9	MLPD	MLPD			
10	AfD	AfD	AfD	AfD	AfD
11	pro Deutschland				
12	FREIE WÄHLER				
13				PARTEI DER VERNUNFT	

### 4 Aufgestellte Kandidatinnen/Kandidaten bei der Bundestagswahl 2013 im Saarland

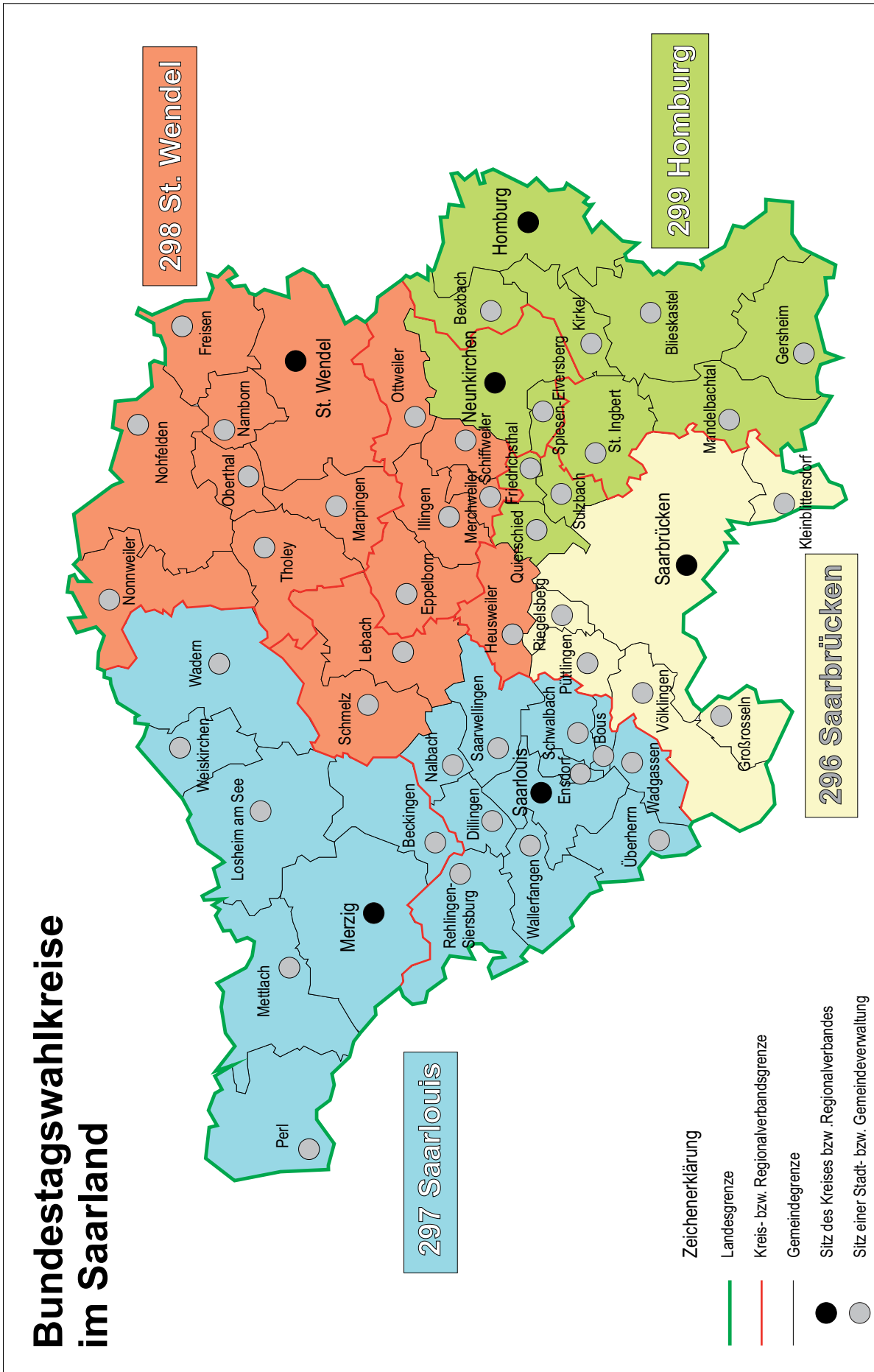
Partei	Aufgestellte Kandidatinnen/Kandidaten			Davon					
				auf der Landesliste			Kreiswahlvorschläge		
	ins- gesamt	Männer	Frauen	ins- gesamt	Männer	Frauen	ins- gesamt	Männer	Frauen
CDU	26 (22)	15 (13)	11 (9)	22	13	9	4	2	2
SPD	19 (16)	10 (8)	9 (8)	15	7	8	4	3	1
DIE LINKE	9	5	4	5	3	2	4	2	2
FDP	14 (11)	10 (7)	4	10	6	4	4	4	-
GRÜNE	13 (10)	6 (4)	7 (6)	9	4	5	4	2	2
FAMILIE	6	4	2	6	4	2	-	-	-
PIRATEN	10 (7)	8 (5)	2	6	4	2	4	4	-
NPD	9 (5)	9 (5)	-	5	5	-	4	4	-
MLPD	6 (5)	5 (4)	1	5	4	1	1	1	-
AfD	11 (8)	10 (7)	1	7	6	1	4	4	-
pro Deutschland	4	4	-	4	4	-	-	-	-
FREIE WÄHLER	4	4	-	4	4	-	-	-	-
PARTEI DER VERNUNFT	1	1	-	-	-	-	1	1	-
<b>Zusammen</b>	<b>132 (108)</b>	<b>91 (71)</b>	<b>41 (37)</b>	<b>98</b>	<b>64</b>	<b>34</b>	<b>34</b>	<b>27</b>	<b>7</b>

Zahlen in Klammern: ohne Doppelkandidaturen

### 5 Sitzverteilung bei den Bundestagswahlen 1957 bis 2009

Wahl	Insgesamt	SPD	CDU	CSU/ CVP	GRÜNE	FDP	DIE LINKE	Darunter Wahlkreismandate			
								Insgesamt	SPD	CDU	FDP
2009	10	2	4	-	1	1	2	4	-	4	-
2005	10	4	3	-	-	1	2	4	4	-	-
2002	9	4	3	-	1	1	-	4	4	-	-
1998	8	5	3	-	-	-	-	5	5	-	-
1994	9	5	4	-	-	-	-	5	5	-	-
1990	11	6	4	-	-	1	-	5	5	-	-
1987	10	4	4	-	1	1	-	5	3	2	-
1983	8	4	4	-	-	-	-	5	2	3	-
1980	8	4	4	-	-	-	-	5	3	2	-
1976	8	4	4	-	-	-	-	5	3	2	-
1972	8	4	4	-	-	-	-	5	3	2	-
1969	8	4	4	-	-	-	-	5	2	3	-
1965	8	4	4	-	-	-	-	5	1	4	-
1961	9	3	5	-	-	1	-	5	-	5	-
1957	8	2	3	2	-	1	-	5	1	3	1



## 6 Saarländische Abgeordnete im Deutschen Bundestag (Stand: Juli 2013)

Direktmandat:	Peter Altmaier (CDU) Alexander Funk (CDU) Anette Hübinger (CDU) Nadine Schön (CDU)
Über Landesliste:	Elke Ferner (SPD) Astrid Klug (SPD) Oliver Luksic (FDP) Thomas Lutze (DIE LINKE) Yvone Ploetz (DIE LINKE) Markus Tressel (GRUENE)

## 7 Wahlsystem

Für den Deutschen Bundestag sind 598 Abgeordnete "nach den Grundsätzen einer mit der Personenwahl verbundenen Verhältniswahl" zu wählen. So sollen die Vorteile beider Wahlsysteme – der Mehrheitswahl und der Verhältniswahl – kombiniert werden.

Die Wählerinnen und Wähler haben zwei Stimmen, eine "Erststimme" für die Wahl einer oder eines Wahlkreisabgeordneten und eine "Zweitstimme" für die Wahl einer Landesliste. Es besteht keine Verpflichtung, beide Stimmen abzugeben. Wird nur die Erststimme oder nur die Zweitstimme abgegeben, gilt die nicht abgegebene Stimme als ungültig.

Wahlberechtigt sind alle Deutschen, die am Wahltag das 18. Lebensjahr vollendet haben und seit mindestens drei Monaten vor dem Wahltag ihren Wohnsitz im Inland haben. Sofern sie bestimmte Kriterien erfüllen sind auch Deutsche, die im Ausland leben, zur Bundestagswahl wahlberechtigt und können sich ins Wählerverzeichnis eintragen lassen.

Nach dem Prinzip der Verhältniswahl wird die Sitzzahl anhand der Zweitstimmen festgestellt, die auf die Parteien in den einzelnen Bundesländern und im Bund insgesamt entfallen sind. Die Listen sind starr, d. h. die Wählerinnen und Wähler können die von den Parteien festgelegte Reihenfolge der Bewerberinnen und Bewerber nicht beeinflussen.

Die Sitzverteilung auf die einzelnen Parteien erfolgt anhand der Anzahl der abgegebenen gültigen Zweitstimmen nach dem Divisorverfahren mit Standardrundung "Sainte-Laguë/Schepers". Bei der Verteilung der Sitze werden nur die Parteien berücksichtigt, die mindestens 5 Prozent der abgegebenen gültigen Zweitstimmen erhalten haben (so genannte Sperrklausel) oder in mindestens drei Wahlkreisen ein Direktmandat errungen haben (so genannte Grundmandat Klausel). Die von einer Partei in den Wahlkreisen eines Landes errungenen Direktmandate werden von der Gesamtzahl der Sitze abgezogen, die die Partei aufgrund der Sitzverteilung nach dem Divisorverfahren mit Standardrundung "Sainte-Laguë/Schepers" in diesem Land gewonnen hat. Die verbleibenden Sitze werden aus der Landesliste der Partei in der dort festgelegten Reihenfolge besetzt. Hat eine Partei in einem Land mehr Direktmandate errungen als ihr aufgrund der Sitzverteilung nach dem Divisorverfahren mit Standardrundung "Sainte-Laguë/Schepers" für dieses Land zustehen, so erhält diese Partei sogenannte Überhangmandate.

Aufgrund des Zweiundzwanzigsten Gesetzes zur Änderung des Bundeswahlgesetzes vom 3. Mai 2013 (BGBl. I S. 1082) wird die Gesamtzahl der Sitze solange erhöht, bis alle Überhangmandate einer Partei auf ihre Listenmandate angerechnet werden können. Durch diese Erhöhung der Gesamtzahl der Sitze erfolgt ein vollständiger Ausgleich der Überhangmandate, sodass auf diese Weise jede Partei so viele Sitze erhält wie ihr nach dem Verhältnis ihrer insgesamt errungenen Zweitstimmen (sogenannter bundesweiter Proporz) zustehen.

## 8 Rechtsgrundlagen

### Das Bundeswahlgesetz (BWG)

Das Bundeswahlgesetz in der Fassung der Bekanntmachung vom 23. Juli 1993 (BGBl. I S. 1288, 1594), zuletzt geändert durch Artikel 2 des Gesetzes vom 3. Mai 2013 (BGBl. I S. 1084), enthält nähere Vorschriften zum Verfahren bei Bundestagswahlen, insbesondere über das Wahlsystem, die Wahlorgane, das Wahlrecht und die Wählbarkeit, die Wahlhandlung und die Feststellung des Wahlergebnisses.

### Die Bundeswahlordnung (BWO)

Zur Durchführung des Bundeswahlgesetzes hat das Bundesministerium des Innern aufgrund der Ermächtigung des § 52 des Bundeswahlgesetzes die Bundeswahlordnung in der Fassung der Bekanntmachung vom 19. April 2002 (BGBl. I S. 1376), zuletzt geändert durch Artikel 1 der Verordnung vom 13. Mai 2013 (BGBl. I S. 1255), erlassen, die die Vorgaben des Bundeswahlgesetzes konkretisiert.

Die Bundeswahlordnung enthält insbesondere Regelungen über die Bestellung und die Tätigkeit der Wahlorgane, die einzelnen Voraussetzungen für die Aufnahme in das Wählerverzeichnis, die Zulassung von Wahlvorschlägen und die Briefwahl.

Die Bundeswahlgesetz und die Bundeswahlordnung sind auf den Internetseiten des Bundeswahlleiters nachzulesen unter [www.bundeswahlleiter.de](http://www.bundeswahlleiter.de).

## 9 Wahltermine der Bundestagswahlen seit 1949

Wahltermin	Regierung	Bundeskanzler
14.08.1949 (ohne Saarland)	Koalition aus CDU/CSU, F.D.P. und DP	Dr. Konrad Adenauer (CDU/CSU)
06.09.1953 (ohne Saarland)	Koalition aus CDU/CSU, F.D.P., DP und GB/BHE (bis 23.07.1956)	Dr. Konrad Adenauer (CDU/CSU)
15.09.1957	Koalition aus CDU/CSU und DP	Dr. Konrad Adenauer (CDU/CSU)
17.09.1961	Koalition aus CDU/CSU und F.D.P. Koalition aus CDU/CSU und F.D.P.	Dr. Konrad Adenauer (CDU/CSU) (bis 15.10.1963) Prof. Dr. Ludwig Erhard (CDU/CSU) (ab 16.10.1963)
19.09.1965	Koalition aus CDU/CSU und F.D.P. Koalition aus CDU/CSU und SPD	Prof. Dr. Ludwig Erhard (CDU/CSU) (bis 30.11.1966) Kurt Georg Kiesinger (CDU/CSU) (ab 01.12.1966)
28.09.1969	Koalition aus SPD und F.D.P.	Willy Brandt (SPD)
19.11.1972	Koalition aus SPD und F.D.P. Koalition aus SPD und F.D.P.	Willy Brandt (SPD) (bis 06.05.1974) Helmut Schmidt (SPD) (ab 16.05.1974)
03.10.1976	Koalition aus SPD und F.D.P.	Helmut Schmidt (SPD)
05.10.1980	Koalition aus SPD und F.D.P. Koalition aus CDU/CSU und F.D.P.	Helmut Schmidt (SPD) (bis 01.10.1982) Helmut Kohl (CDU) (ab 01.10.1982)
06.03.1983	Koalition aus CDU/CSU und F.D.P.	Helmut Kohl (CDU)
25.01.1987	Koalition aus CDU/CSU und F.D.P.	Helmut Kohl (CDU)
02.12.1990	Koalition aus CDU/CSU und F.D.P.	Helmut Kohl (CDU)
16.10.1994	Koalition aus CDU/CSU und F.D.P.	Helmut Kohl (CDU)
27.09.1998	Koalition aus SPD und B90/GRÜNE	Gerhard Schröder (SPD)
22.09.2002	Koalition aus SPD und B90/GRÜNE	Gerhard Schröder (SPD)
18.09.2005	Koalition aus SPD und CDU/CSU	Angela Merkel (CDU)
27.09.2009	Koalition aus CDU/CSU und FDP	Angela Merkel (CDU)
22.09.2013		

# **Vorläufige Ergebnisse der Bundestagswahl 2013 im Saarland**

1 Bundestagswahl 2013 (Erst-/Zweitstimmen) nach Bundestagswahlkreisen

Wahlkreis	Stimmart	Wahlberechtigte	Wähler	Gültige Stimmen	CDU	SPD	DIE LINKE	FDP	GRÜNE	FAMILIE	PIRATEN	NPD	MLPD	AfD	pro Di.	FREIE WÄHL.	VERNUNFT
SAARLAND	Erst	796071	577403	561923	234131	199704	48976	8393	21744	-	13867	9230	275	24917	-	-	686
	Zweit	796071	577403	562542	212366	174581	56042	21505	31998	7451	14692	9684	376	29287	910	3650	-
Saarbrücken	Erst	204905	142400	139044	51319	50275	15203	2413	7422	-	3891	2553	275	5693	-	-	-
	Zweit	204905	142400	139330	46513	43327	16268	6246	10910	1559	4109	2582	160	6575	239	842	-
Saarlouis	Erst	211529	154286	149924	66700	52301	10936	1869	5577	-	3652	2471	-	6418	-	-	-
	Zweit	211529	154286	149927	60054	46033	13457	5480	7873	1653	3739	2610	71	7645	240	1072	-
St. Wendel	Erst	181520	138073	134043	60862	44865	10245	2221	3791	-	3035	1975	-	6363	-	-	686
	Zweit	181520	138073	134176	54907	40857	12137	4514	6087	1855	3392	2062	73	7273	213	806	-
Homburg	Erst	198117	142644	138912	55250	52263	12592	1890	4954	-	3289	2231	-	6443	-	-	-
	Zweit	198117	142644	139109	50892	44364	14180	5265	7128	2384	3452	2430	72	7794	218	930	-

Abb. 2 Stimmenanteile bei der Bundestagswahl 2013 im Saarland

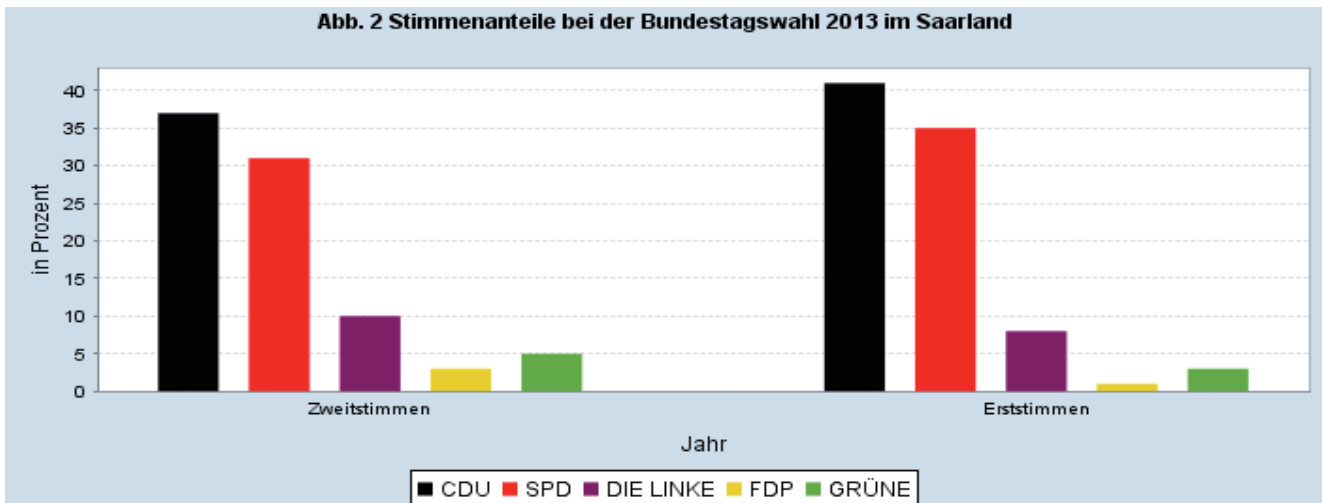

## 2 Bundestagswahl 2013 (Erst-/Zweitstimmen) nach Kreisen

Kreise	Stimm- art	Wahl- berechtigte	Wähler	Gültige Stimmen	CDU	SPD	DIE LINKE	FDP	GRÜNE	FAMILIE	PIRA- TEN	NPD	MLPD	AfD	pro DI.	FREIE WÄHL.	VER- NUNFT
SAARLAND	Erst	796071	577403	561923	234131	199704	48976	8393	21744	-	13867	9230	275	24917	-	-	686
			72,5	97,3	41,7	35,5	8,7	1,5	3,9	-	2,5	1,6	0,0	4,4	-	-	0,1
	Zweit	796071	577403	562542	212366	174581	56042	21505	31998	7451	14692	9684	376	29287	910	3650	-
			72,5	97,4	37,8	31,0	10,0	3,8	5,7	1,3	2,6	1,7	0,1	5,2	0,2	0,6	-
RV Saarbrücken	Erst	253129	177080	172744	64810	62202	18402	3189	8509	-	4688	3206	275	7424	-	-	39
			70,0	97,6	37,5	36,0	10,7	1,8	4,9	-	2,7	1,9	0,2	4,3	-	-	0,0
	Zweit	253129	177080	173112	58870	54142	19843	7583	12391	2051	4927	3246	175	8448	305	1131	-
			70,0	97,8	34,0	31,3	11,5	4,4	7,2	1,2	2,8	1,9	0,1	4,9	0,2	0,7	-
LK Merzig-Wad.	Erst	81462	59767	57984	27335	19067	3926	743	2056	-	1554	850	-	2453	-	-	-
			73,4	97,0	47,1	32,9	6,8	1,3	3,5	-	2,7	1,5	-	4,2	-	-	-
	Zweit	81462	59767	57966	24489	17231	4778	2172	2833	649	1497	881	21	2934	100	381	-
			73,4	97,0	42,2	29,7	8,2	3,7	4,9	1,1	2,6	1,5	-	5,1	0,2	0,7	-
LK Neunkirchen	Erst	110145	78356	76201	29308	29369	7078	1047	2206	-	1926	1290	-	3759	-	-	218
			71,1	97,2	38,5	38,5	9,3	1,4	2,9	-	2,5	1,7	-	4,9	-	-	0,3
	Zweit	110145	78356	76299	26906	25825	8299	2406	3354	1071	2060	1384	37	4423	105	429	-
			71,1	97,4	35,3	33,8	10,9	3,2	4,4	1,4	2,7	1,8	-	5,8	0,1	0,6	-
LK Saarlouis	Erst	158618	115806	112548	49159	39487	8509	1494	4089	-	2604	1974	-	5131	-	-	101
			73,0	97,2	43,7	35,1	7,6	1,3	3,6	-	2,3	1,8	-	4,6	-	-	0,1
	Zweit	158618	115806	112602	44270	34552	10471	4109	5950	1324	2791	2093	61	5958	175	848	-
			73,0	97,2	39,3	30,7	9,3	3,6	5,3	1,2	2,5	1,9	0,1	5,3	0,2	0,8	-
Saarpfalz-Kreis	Erst	118129	88281	86085	35944	31543	6996	1197	3355	-	1945	1247	-	3858	-	-	-
			74,7	97,5	41,8	36,6	8,1	1,4	3,9	-	2,3	1,4	-	4,5	-	-	-
	Zweit	118129	88281	86142	33271	25789	7971	3534	4934	1635	2066	1391	45	4824	129	553	-
			74,7	97,6	38,6	29,9	9,3	4,1	5,7	1,9	2,4	1,6	0,1	5,6	0,1	0,6	-
LK St. Wendel	Erst	74588	58113	56361	27575	18036	4065	723	1529	-	1150	663	-	2292	-	-	328
			77,9	97,0	48,9	32,0	7,2	1,3	2,7	-	2,0	1,2	-	4,1	-	-	0,6
	Zweit	74588	58113	56421	24560	17042	4680	1701	2536	721	1351	689	37	2700	96	308	-
			77,9	97,1	43,5	30,2	8,3	3,0	4,5	1,3	2,4	1,2	0,1	4,8	0,2	0,5	-

Abb. 3 Gewinne und Verluste bei der Bundestagswahl 2013 im Saarland

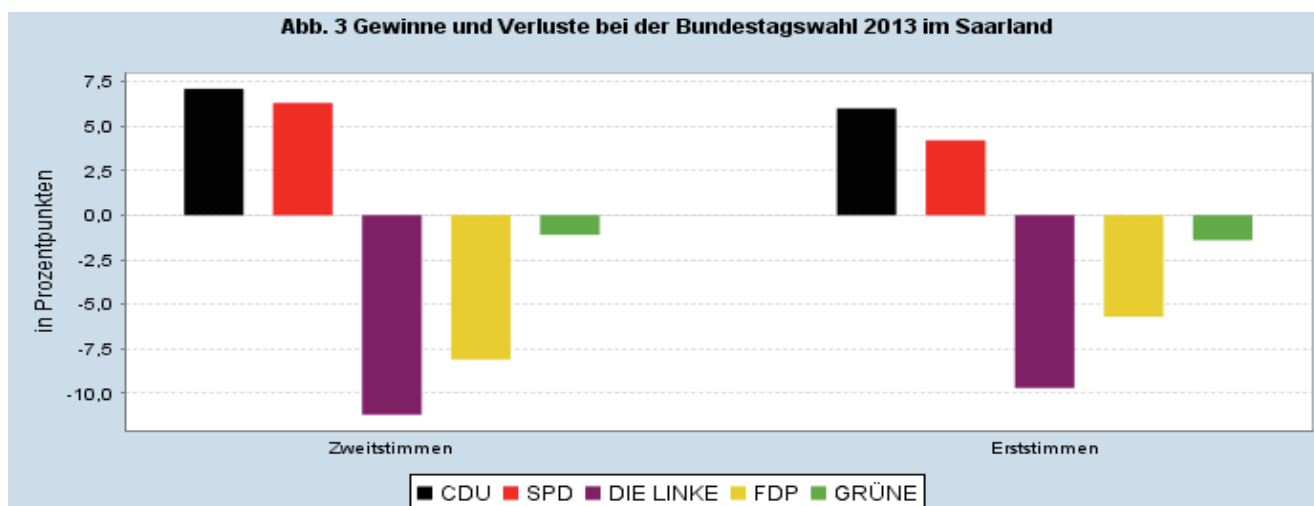

3 Bundestagswahl 2013 (Erst-/Zweitstimmen) nach Gemeinden

Gemeinde	Stimmart	Wahlberechtigte	Wähler	Gültige Stimmen	CDU	SPD	DIE LINKE	FDP	GRÜNE	FAMILIE	PIRATEN	NPD	MLPD	AfD	pro Di.	FREIE WÄHL.	VERNUNFT
SAARLAND	Erst	796071	577403	561923	234131	199704	48976	8393	21744	-	13867	9230	275	24917	-	-	686
	Zweit	796071	577403	562542	212366	174581	56042	21505	31998	7451	14692	9684	376	29287	910	3650	-
RV Saarbrücken	Erst	253129	177080	172744	64810	62202	18402	3189	8509	-	4688	3206	275	7424	-	-	39
	Zweit	253129	177080	173112	58870	54142	19843	7583	12391	2051	4927	3246	175	8448	305	1131	-
Saarbrücken	Erst	131860	90018	88091	31092	31876	9881	1725	5656	-	2673	1550	204	3434	-	-	-
	Zweit	131860	90018	88312	27769	26875	10777	4408	8387	933	2875	1531	117	3971	138	531	-
Friedrichthal	Erst	8637	5925	5738	2125	2243	641	65	147	-	137	100	-	280	-	-	-
	Zweit	8637	5925	5759	1990	2021	704	162	222	81	127	108	2	293	6	43	-
Grossrosseln	Erst	6711	5086	4932	1804	2052	457	52	129	-	119	117	3	199	-	-	-
	Zweit	6711	5086	4944	1729	1816	503	132	183	62	115	125	3	218	12	46	-
Heusweiler	Erst	15245	11548	11271	4775	3616	897	463	427	-	253	190	-	611	-	-	39
	Zweit	15245	11548	11289	4341	3293	1086	610	575	162	269	186	8	677	23	59	-
Kleinblittersdorf	Erst	9530	7006	6776	2964	2308	578	109	262	-	132	111	8	304	-	-	-
	Zweit	9530	7006	6787	2728	2019	587	294	373	101	150	121	5	342	18	49	-
Püttlingen	Erst	15986	12119	11824	5312	3745	1138	160	417	-	291	156	26	579	-	-	-
	Zweit	15986	12119	11846	4954	3352	1158	415	642	156	269	161	11	660	17	51	-
Quierschied	Erst	11097	8355	8073	3465	2809	712	105	253	-	173	146	-	410	-	-	-
	Zweit	11097	8355	8094	3185	2549	758	280	324	129	180	150	2	437	15	85	-
Riegelsberg	Erst	12159	9214	9007	3797	3083	885	136	412	-	212	99	7	376	-	-	-
	Zweit	12159	9214	9024	3487	2790	885	383	540	114	206	112	3	446	14	44	-
Sulzbach	Erst	13245	8852	8618	3126	3259	949	143	260	-	234	217	-	430	-	-	-
	Zweit	13245	8852	8640	2841	2952	1027	285	360	120	242	220	3	466	22	102	-
Völklingen	Erst	28659	18957	18414	6350	7211	2264	231	546	-	464	520	27	801	-	-	-
	Zweit	28659	18957	18417	5846	6475	2358	614	785	193	494	532	21	938	40	121	-
LK Merzig-Wad.	Erst	81462	59767	57984	27335	19067	3926	743	2056	-	1554	850	-	2453	-	-	-
	Zweit	81462	59767	57966	24489	17231	4778	2172	2833	649	1497	881	21	2934	100	381	-
Beckingen	Erst	12528	9512	9261	3917	3412	738	124	262	-	218	147	-	443	-	-	-
	Zweit	12528	9512	9264	3478	3075	899	340	384	105	225	146	3	521	15	73	-
Losheim am See	Erst	13026	9462	9183	4453	2848	607	115	317	-	259	151	-	433	-	-	-
	Zweit	13026	9462	9175	4012	2571	748	305	433	140	251	157	5	493	17	43	-







Noch: 3 Bundestagswahl 2013 (Erst-/Zweitstimmen) nach Gemeinden

Gemeinde	Stimm- art	Wahl- berechtigte	Wähler	Gültige Stimmen	CDU	SPD	DIE LINKE	FDP	GRÜNE	FAMILIE	PIRA- TEN	NPD	MLPD	AfD	pro DI.	FREIE WÄHL.	VER- NUNFT
Gersheim	Erst	5514	4293	4124	1779	1343	435	42	162	-	80	56	-	227	-	-	-
			77,9	96,1	43,1	32,6	10,5	1,0	3,9	-	1,9	1,4	-	5,5	-	-	-
Homburg	Erst	32236	22917	22436	9220	8451	1746	342	772	-	485	336	-	1084	-	-	-
			71,1	97,9	41,1	37,7	7,8	1,5	3,4	-	2,2	1,5	-	4,8	-	-	-
Kirkel	Erst	8300	6567	6441	2292	2926	424	100	253	-	186	55	-	205	-	-	-
			79,1	98,1	35,6	45,4	6,6	1,6	3,9	-	2,9	0,9	-	3,2	-	-	-
Mandelbachtal	Erst	9387	7505	7268	3245	2403	591	106	317	-	168	112	-	326	-	-	-
			80,0	96,8	44,6	33,1	8,1	1,5	4,4	-	2,3	1,5	-	4,5	-	-	-
St. Ingbert	Erst	29822	22133	21625	9427	7369	1721	357	1033	-	474	300	-	944	-	-	-
			74,2	97,7	43,6	34,1	8,0	1,7	4,8	-	2,2	1,4	-	4,4	-	-	-
LK St. Wendel	Erst	74588	58113	56361	27575	18036	4065	723	1529	-	1150	663	-	2292	-	-	328
			77,9	97,0	48,9	32,0	7,2	1,3	2,7	-	2,0	1,2	-	4,1	-	-	0,6
Freisen	Erst	6787	5325	5186	2419	1874	374	37	95	-	91	74	-	197	-	-	25
			78,5	97,4	46,6	36,1	7,2	0,7	1,8	-	1,8	1,4	-	3,8	-	-	0,5
Marpingen	Erst	8944	7235	6998	3269	2439	499	73	204	-	147	66	-	256	-	-	45
			80,9	96,7	46,7	34,9	7,1	1,0	2,9	-	2,1	0,9	-	3,7	-	-	0,6
Namborn	Erst	6117	4604	4441	2012	1454	396	62	125	-	91	64	-	214	-	-	23
			75,3	96,5	45,3	32,7	8,9	1,4	2,8	-	2,0	1,4	-	4,8	-	-	0,5
Nohfelden	Erst	8373	6570	6380	2911	2265	458	71	165	-	143	77	-	262	-	-	28
			78,5	97,1	45,6	35,5	7,2	1,1	2,6	-	2,2	1,2	-	4,1	-	-	0,4
Nonnweiler	Erst	7264	5649	5501	2548	1955	348	94	115	-	113	61	-	247	-	-	20
			77,8	97,4	46,3	35,5	6,3	1,7	2,1	-	2,1	1,1	-	4,5	-	-	0,4
Oberthal	Erst	5112	4097	3941	1908	1373	247	30	100	-	63	43	-	141	-	-	36
			80,1	96,2	48,4	34,8	6,3	0,8	2,5	-	1,6	1,1	-	3,6	-	-	0,9
St. Wendel	Erst	21691	16371	15921	7728	4828	1239	277	509	-	347	218	-	690	-	-	85
			75,5	97,3	48,5	30,3	7,8	1,7	3,2	-	2,2	1,4	-	4,3	-	-	0,5
Tholey	Erst	10300	8262	7993	4780	1848	504	79	216	-	155	60	-	285	-	-	66
			80,2	96,7	59,8	23,1	6,3	1,0	2,7	-	1,9	0,8	-	3,6	-	-	0,8

**4 Gewählte Wahlkreisbewerber/-innen bei der Bundestagswahl 2013**

<b>Direktmandat im Wahlkreis 296 (Saarbrücken): Hübinger, Anette</b>			
Merkmal	Kandidaten	Absolut	Prozent
Wahlberechtigte		204905	
Wähler		142400	69,5
Gültige		139044	97,6
CDU	Hübinger, Anette	51319	36,9

<b>Direktmandat im Wahlkreis 297 (Saarlouis): Altmaier, Peter</b>			
Merkmal	Kandidaten	Absolut	Prozent
Wahlberechtigte		211529	
Wähler		154286	72,9
Gültige		149924	97,2
CDU	Altmaier, Peter	66700	44,5

<b>Direktmandat im Wahlkreis 298 (St. Wendel): Schön, Nadine</b>			
Merkmal	Kandidaten	Absolut	Prozent
Wahlberechtigte		181520	
Wähler		138073	76,1
Gültige		134043	97,1
CDU	Schön, Nadine	60862	45,4

<b>Direktmandat im Wahlkreis 299 (Homburg): Funk, Alexander</b>			
Merkmal	Kandidaten	Absolut	Prozent
Wahlberechtigte		198117	
Wähler		142644	72,0
Gültige		138912	97,4
CDU	Funk, Alexander	55250	39,8

**5 Gewählte Landeslistenbewerber/-innen bei der Bundestagswahl 2013**

SAARLAND		
Nachname, Vorname	Partei	Listenplatz
Ferner, Elke	SPD	1
Jost, Reinhold	SPD	2
Henn, Heidtrud	SPD	3
Lutze, Thomas	DIE LINKE	1
Tressel, Markus	GRÜNE	1

### 6 Bundestagswahlen 2013, 2009 und 2005 (Erststimmen) nach Bundestagswahlkreisen

Wahlkreis	Wahl-jahr	Wahl-berechtigte	Wähler	Gültige Stimmen	CDU	SPD	DIE LINKE	FDP	GRÜNE	FAMILIE	PIRA-TEN	NPD	MLPD	AfD	pro DI.	FREIE WÄHL.	VER-NUNFT	Übrige
SAARLAND	2013	796071	577403	561923	234131	199704	48976	8393	21744	-	13867	9230	275	24917	-	-	686	-
			72,5	97,3	41,7	35,5	8,7	1,5	3,9	-	2,5	1,6	0,0	4,4	-	-	0,1	-
	2009	808554	596194	582528	207864	182340	107088	42107	30671	4102	-	8033	323	-	-	-	-	-
			73,7	97,7	35,7	31,3	18,4	7,2	5,3	0,7	-	1,4	0,1	-	-	-	-	-
2005	818478	650089	632749	214489	240439	109509	22028	18976	15939	-	10920	223	-	-	-	-	-	226
			79,4	97,3	33,9	38,0	17,3	3,5	3,0	2,5	-	1,7	0,0	-	-	-	-	0,0
Saarbrücken	2013	204905	142400	139044	51319	50275	15203	2413	7422	-	3891	2553	275	5693	-	-	-	-
			69,5	97,6	36,9	36,2	10,9	1,7	5,3	-	2,8	1,8	0,2	4,1	-	-	-	-
	2009	207292	146713	144014	45748	43737	31946	10597	9696	-	-	1967	323	-	-	-	-	-
			70,8	98,2	31,8	30,4	22,2	7,4	6,7	-	-	1,4	0,2	-	-	-	-	-
2005	209832	161396	158091	47057	53035	41428	5266	5576	3072	-	2434	223	-	-	-	-	-	-
			76,9	98,0	29,8	33,5	26,2	3,3	3,5	1,9	-	1,5	0,1	-	-	-	-	-
Saarlouis	2013	211529	154286	149924	66700	52301	10936	1869	5577	-	3652	2471	-	6418	-	-	-	-
			72,9	97,2	44,5	34,9	7,3	1,2	3,7	-	2,4	1,6	-	4,3	-	-	-	-
	2009	214924	159639	155617	58297	51193	24244	11516	8342	-	-	2025	-	-	-	-	-	-
			74,3	97,5	37,5	32,9	15,6	7,4	5,4	-	-	1,3	-	-	-	-	-	-
2005	216527	173032	168337	60495	67981	22956	5867	4915	3321	-	2802	-	-	-	-	-	-	-
			79,9	97,3	35,9	40,4	13,6	3,5	2,9	2,0	-	1,7	-	-	-	-	-	-
St. Wendel	2013	181520	138073	134043	60862	44865	10245	2221	3791	-	3035	1975	-	6363	-	-	686	-
			76,1	97,1	45,4	33,5	7,6	1,7	2,8	-	2,3	1,5	-	4,7	-	-	0,5	-
	2009	184896	142795	138981	55727	42910	22965	9486	6058	-	-	1835	-	-	-	-	-	-
			77,2	97,3	40,1	30,9	16,5	6,8	4,4	-	-	1,3	-	-	-	-	-	-
2005	187024	153996	148817	55358	56256	20838	5482	4085	4300	-	2498	-	-	-	-	-	-	-
			82,3	96,6	37,2	37,8	14,0	3,7	2,7	2,9	-	1,7	-	-	-	-	-	-
Homburg	2013	198117	142644	138912	55250	52263	12592	1890	4954	-	3289	2231	-	6443	-	-	-	-
			72,0	97,4	39,8	37,6	9,1	1,4	3,6	-	2,4	1,6	-	4,6	-	-	-	-
	2009	201442	147047	143916	48092	44500	27933	10508	6575	4102	-	2206	-	-	-	-	-	-
			73,0	97,9	33,4	30,9	19,4	7,3	4,6	2,9	-	1,5	-	-	-	-	-	-
2005	205095	161665	157504	51579	63167	24287	5413	4400	5246	-	3186	-	-	-	-	-	-	226
			78,8	97,4	32,7	40,1	15,4	3,4	2,8	3,3	-	2,0	-	-	-	-	-	0,1

Abb. 4 Stimmenanteile (Erststimmen) bei der Bundestagswahl 2013 im Saarland

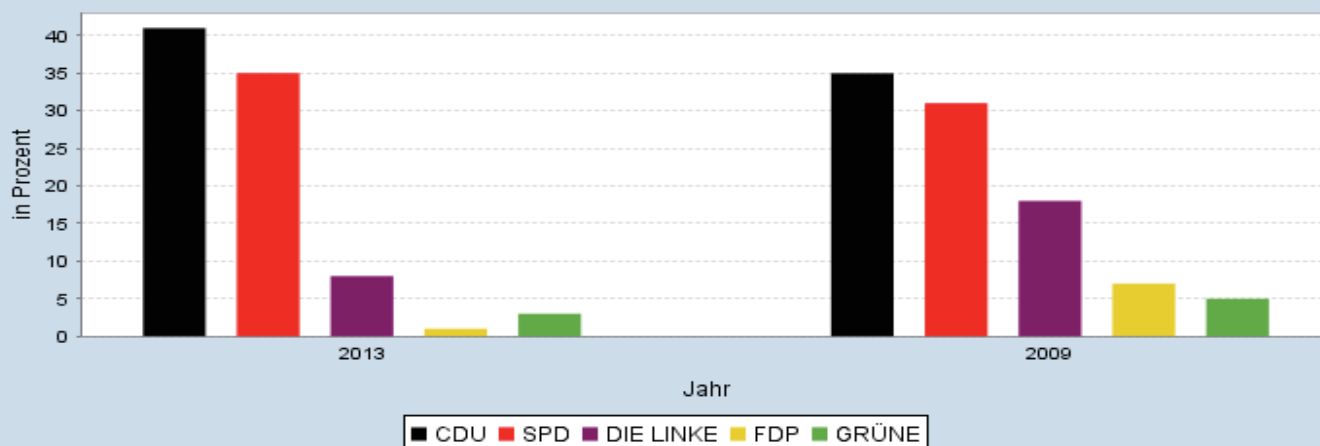

7 Bundestagswahlen 2013, 2009 und 2005 (Erststimmen) nach Kreisen

Kreis	Wahljahr	Wahlberechtigte	Wähler	Gültige Stimmen	CDU	SPD	DIE LINKE	FDP	GRÜNE	FAMILIE	PIRATEN	NPD	MLPD	AfD	pro DI.	FREIE WÄHL.	VER-NUNFT	Übrige
SAARLAND	2013	796071	577403	561923	234131	199704	48976	8393	21744	-	13867	9230	275	24917	-	-	686	-
			72,5	97,3	41,7	35,5	8,7	1,5	3,9	-	2,5	1,6	0,0	4,4	-	-	0,1	-
	2009	808554	596194	582528	207864	182340	107088	42107	30671	4102	-	8033	323	-	-	-	-	-
RV Saarbrücken	2013	253129	177080	172744	64810	62202	18402	3189	8509	-	4688	3206	275	7424	-	-	39	-
			70,0	97,6	37,5	36,0	10,7	1,8	4,9	-	2,7	1,9	0,2	4,3	-	-	0,0	-
	2009	256577	183168	179450	57685	54478	39243	13453	11209	598	-	2461	323	-	-	-	-	-
LK Merzig-Wad.	2013	81462	59767	57984	27335	19067	3926	743	2056	-	1554	850	-	2453	-	-	-	-
			73,4	97,0	47,1	32,9	6,8	1,3	3,5	-	2,7	1,5	-	4,2	-	-	-	-
	2009	82872	61744	60181	23612	19772	8427	4482	3069	-	-	819	-	-	-	-	-	-
LK Neunkirchen	2013	110145	78356	76201	29308	29369	7078	1047	2206	-	1926	1290	-	3759	-	-	218	-
			71,1	97,2	38,5	38,5	9,3	1,4	2,9	-	2,5	1,7	-	4,9	-	-	0,3	-
	2009	112670	81813	79912	25955	27010	16621	5162	3351	620	-	1193	-	-	-	-	-	-
LK Saarlouis	2013	158618	115806	112548	49159	39487	8509	1494	4089	-	2604	1974	-	5131	-	-	101	-
			73,0	97,2	43,7	35,1	7,6	1,3	3,6	-	2,3	1,8	-	4,6	-	-	0,1	-
	2009	161209	120144	117048	43848	37358	19189	8822	6331	-	-	1500	-	-	-	-	-	-
Saarpfalz-Kreis	2013	118129	88281	86085	35944	31543	6996	1197	3355	-	1945	1247	-	3858	-	-	-	-
			74,7	97,5	41,8	36,6	8,1	1,4	3,9	-	2,3	1,4	-	4,5	-	-	-	-
	2009	119510	89880	88005	31276	25929	15223	6894	4450	2884	-	1349	-	-	-	-	-	-
LK St. Wendel	2013	74588	58113	56361	27575	18036	4065	723	1529	-	1150	663	-	2292	-	-	328	-
			77,9	97,0	48,9	32,0	7,2	1,3	2,7	-	2,0	1,2	-	4,1	-	-	0,6	-
	2009	75716	59445	57932	25488	17793	8385	3294	2261	-	-	711	-	-	-	-	-	-

Abb. 5 Gewinne und Verluste (Erststimmen) bei der Bundestagswahl 2013 im Saarland

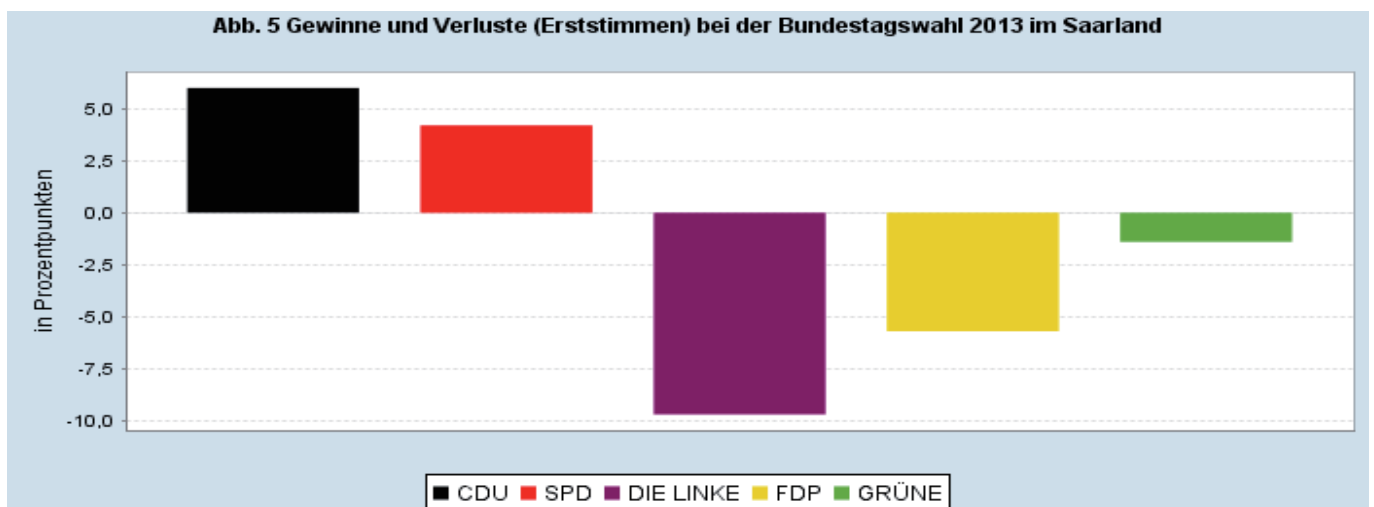

## 8 Bundestagswahlen 2013, 2009 und 2005 (Erststimmen) nach Gemeinden

Gemeinde	Wahl- jahr	Wahl- berechtigte	Wähler	Gültige Stimmen	CDU	SPD	DIE LINKE	FDP	GRÜNE	FAMILIE	PIRA- TEN	NPD	MLPD	AfD	pro Di.	FREIE WÄHL.	VER- NUNFT	Übrige
SAARLAND	2013	796071	577403	561923	234131	199704	48976	8393	21744	-	13867	9230	275	24917	-	-	686	-
			72,5	97,3	41,7	35,5	8,7	1,5	3,9	-	2,5	1,6	0,0	4,4	-	-	-	0,1
	2009	808554	596194	582528	207864	182340	107088	42107	30671	4102	-	8033	323	-	-	-	-	-
RV Saarbrücken	2013	253129	177080	172744	64810	62202	18402	3189	8509	-	4688	3206	275	7424	-	-	39	-
			70,0	97,6	35,3	36,2	10,7	1,8	4,9	-	2,7	1,9	0,2	4,3	-	-	-	0,0
	2009	256577	183168	179450	57685	54478	39243	13453	11209	598	-	2461	323	-	-	-	-	-
Saarbrücken	2013	131860	90018	88091	31092	31876	9881	1725	5656	-	2673	1550	204	3434	-	-	-	-
			68,3	97,9	35,3	36,2	11,2	2,0	6,4	-	3,0	1,8	0,2	3,9	-	-	-	-
	2009	132798	92784	91218	27709	27587	20289	6976	7214	-	-	1242	201	-	-	-	-	-
Friedrichsthal	2013	8637	5925	5738	2125	2243	641	65	147	-	137	100	-	280	-	-	-	-
			68,6	96,8	37,0	39,1	11,2	1,1	2,6	-	2,4	1,7	-	4,9	-	-	-	-
	2009	8898	6244	6134	1854	1927	1492	389	232	148	-	92	-	-	-	-	-	-
Grossrosseln	2013	6711	5086	4932	1804	2052	457	52	129	-	119	117	3	199	-	-	-	-
			75,8	97,0	36,6	41,6	9,3	1,1	2,6	-	2,4	2,4	0,1	4,0	-	-	-	-
	2009	6971	5286	5157	1588	1727	1249	301	185	-	-	93	14	-	-	-	-	-
Heusweiler	2013	15245	11548	11271	4775	3616	897	463	427	-	253	190	-	611	-	-	39	-
			75,7	97,6	42,4	32,1	8,0	4,1	3,8	-	2,2	1,7	-	5,4	-	-	-	0,3
	2009	15420	11854	11428	4051	3356	1942	1277	649	-	-	153	-	-	-	-	-	-
Kleinblittersdorf	2013	9530	7006	6776	2964	2308	578	109	262	-	132	111	8	304	-	-	-	-
			73,5	96,7	43,7	34,1	8,5	1,6	3,9	-	1,9	1,6	0,1	4,5	-	-	-	-
	2009	9703	7223	7016	2710	2112	1205	531	362	-	-	80	16	-	-	-	-	-
Püttlingen	2013	15986	12119	11824	5312	3745	1138	160	417	-	291	156	26	579	-	-	-	-
			75,8	97,6	44,9	31,7	9,6	1,4	3,5	-	2,5	1,3	0,2	4,9	-	-	-	-
	2009	16431	12550	12259	4834	3432	2370	862	607	-	-	123	31	-	-	-	-	-
Quierschied	2013	11097	8355	8073	3465	2809	712	105	253	-	173	146	-	410	-	-	-	-
			75,3	96,6	42,9	34,8	8,8	1,3	3,1	-	2,1	1,8	-	5,1	-	-	-	-
	2009	11475	8824	8639	3164	2698	1600	579	296	217	-	85	-	-	-	-	-	-
Riegelsberg	2013	12159	9214	9007	3797	3083	885	136	412	-	212	99	7	376	-	-	-	-
			75,8	97,8	42,2	34,2	9,8	1,5	4,6	-	2,4	1,1	0,1	4,2	-	-	-	-
	2009	12336	9481	9325	3399	2913	1675	727	512	-	-	83	16	-	-	-	-	-
Sulzbach	2013	13245	8852	8618	3126	3259	949	143	260	-	234	217	-	430	-	-	-	-
			66,8	97,4	36,3	37,8	11,0	1,7	3,0	-	2,7	2,5	-	4,9	-	-	-	-
	2009	13492	9533	9235	2868	2760	2263	611	336	233	-	164	-	-	-	-	-	-
Übrige	2013	14005	10548	10278	2974	4166	2075	302	218	271	-	260	-	-	-	-	-	12
			75,3	97,4	28,9	40,5	20,2	2,9	2,1	2,6	-	2,5	-	-	-	-	-	-



## Noch: 8 Bundestagswahlen 2013, 2009 und 2005 (Erststimmen) nach Gemeinden

Gemeinde	Wahl- jahr	Wahl- berechtigte	Wähler	Gültige Stimmen	CDU	SPD	DIE LINKE	FDP	GRÜNE	FAMILIE	PIRA- TEN	NPD	MLPD	AfD	pro Di.	FREIE WÄHL.	VER- NUNFT	Übrige	
Illingen	2013	14349	10933	10669	4497	4160	737	147	281	-	215	129	-	456	-	-	-	47	-
			76,2	97,6	42,2	39,0	6,9	1,4	2,6	-	2,0	1,2	-	4,3	-	-	-	-	0,4
	2009	14779	11538	11249	4483	3483	1907	738	504	-	-	134	-	-	-	-	-	-	-
Merchweiler	2013	8676	6429	6248	2600	2245	558	104	148	-	163	124	-	274	-	-	-	32	-
			74,1	97,2	41,6	35,9	8,9	1,7	2,4	-	2,6	2,0	-	4,4	-	-	-	-	0,5
	2009	8888	6719	6528	2363	1983	1390	410	285	-	-	97	-	-	-	-	-	-	-
Neunkirchen	2013	35838	23353	22736	7595	9551	2481	292	719	-	632	403	-	1063	-	-	-	-	-
			65,2	97,4	33,4	42,0	10,9	1,3	3,2	-	2,8	1,8	-	4,7	-	-	-	-	-
	2009	36599	24259	23765	6292	8667	5497	1505	963	429	-	412	-	-	-	-	-	-	-
Ottweiler	2013	12067	8943	8693	3181	3363	804	151	276	-	273	190	-	407	-	-	-	48	-
			74,1	97,2	36,6	38,7	9,2	1,7	3,2	-	3,1	2,2	-	4,7	-	-	-	-	0,6
	2009	12294	9119	8903	2359	3540	1794	605	452	-	-	153	-	-	-	-	-	-	-
Schiffweiler	2013	13328	9702	9431	3277	3803	997	118	298	-	243	161	-	480	-	-	-	54	-
			72,8	97,2	34,7	40,3	10,6	1,3	3,2	-	2,6	1,7	-	5,1	-	-	-	-	0,6
	2009	13593	10207	9962	2786	3548	2455	619	413	-	-	141	-	-	-	-	-	-	-
Spies.-Elversb.	2013	11171	7878	7662	2995	2858	813	88	220	-	168	118	-	402	-	-	-	-	-
			70,5	97,3	39,1	37,3	10,6	1,1	2,9	-	2,2	1,5	-	5,2	-	-	-	-	-
	2009	11468	8307	8138	2638	2519	1858	530	298	191	-	104	-	-	-	-	-	-	-
LK Saarlouis	2013	158618	115806	112548	49159	39487	8509	1494	4089	-	2604	1974	-	5131	-	-	-	101	-
			73,0	97,2	43,7	35,1	7,6	1,3	3,6	-	2,3	1,8	-	4,6	-	-	-	-	0,1
	2009	161209	120144	117048	43848	37358	19189	8822	6331	-	-	1500	-	-	-	-	-	-	-
Dillingen	2013	15193	10293	9984	4255	3542	880	121	327	-	226	195	-	438	-	-	-	-	-
			67,7	97,0	42,6	35,5	8,8	1,2	3,3	-	2,3	2,0	-	4,4	-	-	-	-	-
	2009	15576	10427	10188	3730	3307	1809	702	507	-	-	133	-	-	-	-	-	-	-
Lebach	2013	15286	11500	11171	5710	2982	788	247	312	-	259	173	-	636	-	-	-	64	-
			75,2	97,1	51,1	26,7	7,1	2,2	2,8	-	2,3	1,5	-	5,7	-	-	-	-	0,6
	2009	15687	11970	11604	5288	2905	1613	1058	578	-	-	162	-	-	-	-	-	-	-
Nalbach	2013	7477	5779	5584	2566	1808	366	57	249	-	123	113	-	302	-	-	-	-	-
			77,3	96,6	46,0	32,4	6,6	1,0	4,5	-	2,2	2,0	-	5,4	-	-	-	-	-
	2009	7610	5945	5789	2520	1680	606	589	325	-	-	69	-	-	-	-	-	-	-
Rehl.-Siersb.	2013	12005	9260	9023	3400	4323	415	55	235	-	170	107	-	318	-	-	-	-	-
			77,1	97,4	37,7	47,9	4,6	0,6	2,6	-	1,9	1,2	-	3,5	-	-	-	-	-
	2009	12121	9380	9158	3287	3699	1211	446	424	-	-	91	-	-	-	-	-	-	-
Übrige	2013	12093	10108	9792	3422	4371	1154	259	234	196	-	156	-	-	-	-	-	-	-
			83,6	96,9	34,9	44,6	11,8	2,6	2,4	2,0	-	1,6	-	-	-	-	-	-	-





## Noch: 8 Bundestagswahlen 2013, 2009 und 2005 (Erststimmen) nach Gemeinden

Gemeinde	Wahl- jahr	Wahl- berechtigte	Wähler	Gültige Stimmen	CDU	SPD	DIE LINKE	FDP	GRÜNE	FAMILIE	PIRA- TEN	NPD	MLPD	AfD	pro Di.	FREIE WÄHL.	VER- NUNFT	Übrige
Blieskastel	2013	17896	13988	13631	5643	4980	1201	123	515	-	305	214	-	650	-	-	-	-
			78,2	97,4	41,4	36,5	8,8	0,9	3,8	-	2,2	1,6	-	4,8	-	-	-	-
	2009	18222	14048	13761	4781	3963	2527	1095	745	398	-	252	-	-	-	-	-	-
Gersheim	2013	5514	4293	4124	1779	1343	435	42	162	-	80	56	-	227	-	-	-	-
			77,9	96,1	43,1	32,6	10,5	1,0	3,9	-	1,9	1,4	-	5,5	-	-	-	-
	2009	5640	4507	4378	1740	1143	771	270	244	142	-	68	-	-	-	-	-	-
Homburg	2013	32236	22917	22436	9220	8451	1746	342	772	-	485	336	-	1084	-	-	-	-
			71,1	97,9	41,1	37,7	7,8	1,5	3,4	-	2,2	1,5	-	4,8	-	-	-	-
	2009	32362	23188	22672	7984	7107	3783	1823	1118	451	-	406	-	-	-	-	-	-
Kirkel	2013	8300	6567	6441	2292	2926	424	100	253	-	186	55	-	205	-	-	-	-
			79,1	98,1	35,6	45,4	6,6	1,6	3,9	-	2,9	0,9	-	3,2	-	-	-	-
	2009	8323	6737	6612	2075	2494	931	503	416	133	-	60	-	-	-	-	-	-
Mandelbachtal	2013	9387	7505	7268	3245	2403	591	106	317	-	168	112	-	326	-	-	-	-
			80,0	96,8	44,6	33,1	8,1	1,5	4,4	-	2,3	1,5	-	4,5	-	-	-	-
	2009	9441	7582	7416	2836	1928	1138	732	424	278	-	80	-	-	-	-	-	-
St. Ingbert	2013	29822	22133	21625	9427	7369	1721	357	1033	-	474	300	-	944	-	-	-	-
			74,2	97,7	43,6	34,1	8,0	1,7	4,8	-	2,2	1,4	-	4,4	-	-	-	-
	2009	30299	22536	22116	8099	5732	3965	1768	1076	1195	-	281	-	-	-	-	-	-
LK St. Wendel	2013	74588	58113	56361	27575	18036	4065	723	1529	-	1150	663	-	2292	-	-	328	-
			77,9	97,0	48,9	32,0	7,2	1,3	2,7	-	2,0	1,2	-	4,1	-	-	0,6	-
	2009	75716	59445	57932	25488	17793	8385	3294	2261	-	711	-	-	-	-	-	-	-
Freisen	2013	6787	5325	5186	2419	1874	374	37	95	-	91	74	-	197	-	-	25	-
			78,5	97,4	46,6	36,1	7,2	0,7	1,8	-	1,8	1,4	-	3,8	-	-	0,5	-
	2009	6865	5374	5227	2162	1583	982	246	171	-	-	83	-	-	-	-	-	-
Marpingen	2013	8944	7235	6998	3269	2439	499	73	204	-	147	66	-	256	-	-	45	-
			80,9	96,7	46,7	34,9	7,1	1,0	2,9	-	2,1	0,9	-	3,7	-	-	0,6	-
	2009	9115	7450	7251	2896	2768	918	358	256	-	-	55	-	-	-	-	-	-
Namborn	2013	6117	4604	4441	2012	1454	396	62	125	-	91	64	-	214	-	-	23	-
			75,3	96,5	45,3	32,7	8,9	1,4	2,8	-	2,0	1,4	-	4,8	-	-	0,5	-
	2009	6149	4738	4605	1779	1422	845	288	176	-	-	95	-	-	-	-	-	-
Nohfelden	2013	8373	6570	6380	2911	2265	458	71	165	-	143	77	-	262	-	-	28	-
			78,5	97,1	45,6	35,5	7,2	1,1	2,6	-	2,2	1,2	-	4,1	-	-	0,4	-
	2009	8563	6747	6580	2705	2261	945	345	226	-	-	98	-	-	-	-	-	-

**Noch: 8 Bundestagswahlen 2013, 2009 und 2005 (Erststimmen) nach Gemeinden**

Gemeinde	Wahl-jahr	Wahl-berechtigte	Wähler	Gültige Stimmen	CDU	SPD	DIE LINKE	FDP	GRÜNE	FAMILIE	PIRA-TEN	NPD	MLPD	AfD	pro Di.	FREIE WÄHL.	VER-NUNFT	Übrige	
Nonnweiler	2013	7264	5649	5501	2548	1955	348	94	115	-	113	61	-	247	-	-	-	20	-
			77,8	97,4	46,3	35,5	6,3	1,7	2,1	-	2,1	1,1	-	4,5	-	-	-	0,4	-
	2009	7451	5909	5794	2366	2037	753	402	163	-	-	73	-	-	-	-	-	-	-
Oberthal	2013	5112	4097	3941	1908	1373	247	30	100	-	63	43	-	141	-	-	-	36	-
			80,1	96,2	48,4	34,8	6,3	0,8	2,5	-	1,6	1,1	-	3,6	-	-	-	0,9	-
	2009	5215	4275	4141	1924	1349	494	198	146	-	-	30	-	-	-	-	-	-	-
St. Wendel	2013	21691	16371	15921	7728	4828	1239	277	509	-	347	218	-	690	-	-	-	85	-
			75,5	97,3	48,5	30,3	7,8	1,7	3,2	-	2,2	1,4	-	4,3	-	-	-	0,5	-
	2009	21915	16613	16218	7214	4527	2507	987	794	-	-	189	-	-	-	-	-	-	-
Tholey	2013	10300	8262	7993	4780	1848	504	79	216	-	155	60	-	285	-	-	-	66	-
			80,2	96,7	59,8	23,1	6,3	1,0	2,7	-	1,9	0,8	-	3,6	-	-	-	0,8	-
	2009	10443	8339	8116	4442	1846	941	470	329	-	-	88	-	-	-	-	-	-	-

**9 Bundestagswahlen 2013, 2009 und 2005 (Zweitstimmen) nach Bundestagswahlkreisen**

Wahlkreis	Wahl-jahr	Wahl-berechtigte	Wähler	Gültige Stimmen	CDU	SPD	DIE LINKE	FDP	GRÜNE	FAMILIE	PIRA-TEN	NPD	MLPD	AfD	pro Di.	FREIE WÄHL.	VER-NUNFT	Übrige
SAARLAND	2013	796071	577403	562542	212366	174581	56042	21505	31998	7451	14692	9684	376	29287	910	3650	-	-
			72,5	97,4	37,8	31,0	10,0	3,8	5,7	1,3	2,6	1,7	0,1	5,2	0,2	0,6	-	-
	2009	808554	596194	584867	179289	144464	123880	69427	39550	8912	8620	7399	252	-	-	-	-	3074
Saarbrücken	2013	204905	142400	139330	46513	43327	16268	6246	10910	1559	4109	2582	160	6575	239	842	-	-
			69,5	97,8	33,4	31,1	11,7	4,5	7,8	1,1	2,9	1,9	0,1	4,7	0,2	0,6	-	-
	2009	207292	146713	144580	38317	34528	34666	17651	12685	1596	2536	1737	112	-	-	-	-	752
Saarlouis	2013	211529	154286	149927	60054	46033	13457	5480	7873	1653	3739	2610	71	7645	240	1072	-	-
			72,9	97,2	40,1	30,7	9,0	3,7	5,3	1,1	2,5	1,7	0,0	5,1	0,2	0,7	-	-
	2009	214924	159639	156193	50566	37749	31057	19643	10194	2013	2188	1874	48	-	-	-	-	861
St. Wendel	2013	181520	138073	134176	54907	40857	12137	4514	6087	1855	3392	2062	73	7273	213	806	-	-
			76,1	97,2	40,9	30,5	9,0	3,4	4,5	1,4	2,5	1,5	0,1	5,4	0,2	0,6	-	-
	2009	184896	142795	139716	48373	35506	26775	15094	7507	2273	1853	1629	42	-	-	-	-	664
Homburg	2013	198117	142644	139109	50892	44364	14180	5265	7128	2384	3452	2430	72	7794	218	930	-	-
			72,0	97,5	36,6	31,9	10,2	3,8	5,1	1,7	2,5	1,7	0,1	5,6	0,2	0,7	-	-
	2009	201442	147047	144378	42033	36681	31382	17039	9164	3030	2043	2159	50	-	-	-	-	797





### Noch: 11 Bundestagswahlen 2013, 2009 und 2005 (Zweitstimmen) nach Gemeinden

Gemeinde	Wahl- jahr	Wahl- berechtigte	Wähler	Gültige Stimmen	CDU	SPD	DIE LINKE	FDP	GRÜNE	FAMILIE	PIRA- TEN	NPD	MLPD	AfD	pro Di.	FREIE WÄHL.	VER- NUNFT	Übrige
Völklingen	2013	28659	18957	18417	5846	6475	2358	614	785	193	494	532	21	938	40	121	-	-
			66,1	97,2	31,7	35,2	12,8	3,3	4,3	1,0	2,7	2,9	0,1	5,1	0,2	0,7	-	-
	2009	29053	19389	19090	4755	4995	5547	1901	976	232	267	293	14	-	-	-	-	110
LK Merzig-Wad.	2013	28659	18957	18417	5846	6475	2358	614	785	193	494	532	21	938	40	121	-	-
			66,7	98,5	24,9	26,2	29,1	10,0	5,1	1,2	1,4	1,5	0,1	-	-	-	-	0,6
	2005	29754	22380	21821	5160	7713	5348	1464	979	349	-	618	42	-	-	-	-	148
Beckingen	2013	12528	9512	9264	3478	3075	899	340	384	105	225	146	3	521	15	73	-	-
			75,9	97,4	37,5	33,2	9,7	3,7	4,1	1,1	2,4	1,6	0,0	5,6	0,2	0,8	-	-
	2009	12843	9983	9804	2912	2460	2189	1216	559	157	119	143	2	-	-	-	-	47
Losheim am See	2013	13026	9462	9175	4012	2571	748	305	433	140	251	157	5	493	17	43	-	-
			72,6	97,0	43,7	28,0	8,2	3,3	4,7	1,5	2,7	1,7	0,1	5,4	0,2	0,5	-	-
	2009	13130	9770	9562	3324	2205	1650	1282	620	131	144	135	2	-	-	-	-	69
Merzig	2013	23539	16737	16150	6759	4828	1413	621	828	147	438	240	6	744	24	102	-	-
			71,1	96,5	41,9	29,9	8,7	3,8	5,1	0,9	2,7	1,5	0,0	4,6	0,1	0,6	-	-
	2009	23727	16724	16337	5510	4115	2865	2034	1091	195	235	198	6	-	-	-	-	88
Mettlach	2013	9318	6807	6649	2751	2037	541	241	294	69	156	110	2	394	9	45	-	-
			73,1	97,7	41,4	30,6	8,1	3,6	4,4	1,0	2,3	1,7	0,0	5,9	0,1	0,7	-	-
	2009	9602	7098	6989	2440	1821	1206	839	397	76	74	92	3	-	-	-	-	41
Perl	2013	4681	3610	3524	1745	854	168	214	239	37	90	34	2	105	6	30	-	-
			77,1	97,6	49,5	24,2	4,8	6,1	6,8	1,0	2,6	1,0	0,1	3,0	0,2	0,9	-	-
	2009	4792	3740	3653	1547	827	362	529	248	51	50	23	-	-	-	-	-	16
Wadern	2013	13118	9911	9604	4190	2871	712	334	478	96	230	130	3	480	20	60	-	-
			75,6	96,9	43,6	29,9	7,4	3,5	4,9	1,0	2,4	1,4	0,0	4,9	0,2	0,6	-	-
	2009	13446	10415	10142	3568	2560	1728	1212	598	158	145	110	3	-	-	-	-	60
Weiskirchen	2013	5252	3728	3600	1554	995	297	117	177	55	107	64	0	197	9	28	-	-
			71,0	96,6	43,2	27,6	8,2	3,2	4,9	1,5	3,0	1,8	0,0	5,5	0,2	0,8	-	-
	2009	5332	4014	3903	1411	894	706	481	224	47	59	55	1	-	-	-	-	25
LK Neunkirchen	2013	110145	78356	76299	26906	25825	8299	2406	3354	1071	2060	1384	37	4423	105	429	-	-
			71,1	97,4	35,3	33,8	10,9	3,2	4,4	1,4	2,7	1,8	-	5,8	0,1	0,6	-	-
	2009	112670	81813	80262	22650	22455	18659	8307	4281	1345	1049	1099	23	-	-	-	-	394
Eppelborn	2013	14716	11118	10784	4673	3066	816	373	441	164	237	173	7	767	10	57	-	-
			75,6	97,0	43,3	28,4	7,6	3,5	4,1	1,5	2,2	1,6	0,1	7,1	0,1	0,5	-	-
	2009	15049	11664	11398	4393	2648	1963	1278	550	240	154	117	2	-	-	-	-	53
	2013	15123	12481	12044	4377	3963	1843	773	493	290	-	212	4	-	-	-	-	89
			82,5	96,5	36,3	32,9	15,3	6,4	4,1	2,4	-	1,8	0,0	-	-	-	-	-



## Noch: 11 Bundestagswahlen 2013, 2009 und 2005 (Zweitstimmen) nach Gemeinden

Gemeinde	Wahl- jahr	Wahl- berechtigte	Wähler	Gültige Stimmen	CDU	SPD	DIE LINKE	FDP	GRÜNE	FAMILIE	PIRA- TEN	NPD	MLPD	AfD	pro Di.	FREIE WÄHL.	VER- NUNFT	Übrige
Saarlouis	2013	27770	19295	18839	7256	5760	1812	818	1126	156	486	289	11	944	31	150	-	-
			69,5	97,6	38,5	30,6	9,6	4,3	6,0	0,8	2,6	1,5	0,1	5,0	0,2	0,8	-	-
	2009	28159	19993	19647	6028	4297	4179	2649	1573	250	313	250	7	-	-	-	-	101
Saarwellingen	2013	10935	8179	7933	3324	2338	714	270	380	88	194	147	4	381	18	75	-	-
			74,8	97,0	41,9	29,5	9,0	3,4	4,8	1,1	2,4	1,9	0,1	4,8	0,2	0,9	-	-
	2009	10963	8265	8114	2686	1900	1457	1166	550	114	110	82	2	-	-	-	-	47
Schmelz	2013	13265	9787	9452	3624	2941	863	312	422	114	292	179	7	601	18	79	-	-
			73,8	96,6	38,3	31,1	9,1	3,3	4,5	1,2	3,1	1,9	0,1	6,4	0,2	0,8	-	-
	2009	13470	10279	10067	3338	2522	2026	1133	530	154	177	132	2	-	-	-	-	53
Schwalbach	2013	14533	11132	10827	4274	3368	1043	332	502	130	255	224	13	571	14	101	-	-
			76,6	97,3	39,5	31,1	9,6	3,1	4,6	1,2	2,4	2,1	0,1	5,3	0,1	0,9	-	-
	2009	14743	11725	11345	3622	2962	2428	1258	621	114	151	135	9	-	-	-	-	45
Überherrn	2013	9562	6843	6658	2674	2010	590	226	365	87	172	138	4	330	8	54	-	-
			71,6	97,3	40,2	30,2	8,9	3,4	5,5	1,3	2,6	2,1	0,1	4,9	0,1	0,8	-	-
	2009	9720	7148	7022	2274	1642	1555	817	415	100	90	94	3	-	-	-	-	32
Wadgassen	2013	14532	10543	10320	3812	3318	950	441	595	133	255	189	1	548	12	66	-	-
			72,6	97,9	36,9	32,2	9,2	4,3	5,8	1,3	2,5	1,8	0,0	5,3	0,1	0,6	-	-
	2009	14772	10851	10680	3039	2593	2432	1470	698	118	154	120	3	-	-	-	-	53
Wallerfangen	2013	7633	5647	5504	2026	1716	641	220	258	59	138	117	2	269	5	53	-	-
			74,0	97,5	36,8	31,2	11,6	4,0	4,7	1,1	2,5	2,1	0,0	4,9	0,1	1,0	-	-
	2009	7813	6224	6002	1752	1384	1586	696	343	63	78	70	2	-	-	-	-	28
Bous	2013	5358	3905	3780	1323	1188	413	136	283	39	79	76	0	200	11	32	-	-
			72,9	96,8	35,0	31,4	10,9	3,6	7,5	1,0	2,1	2,0	0,0	5,3	0,3	0,8	-	-
	2009	5446	4070	3994	1095	880	988	456	379	58	58	46	-	-	-	-	-	34
Ensdorf	2013	5069	3643	3533	1381	1051	380	101	203	40	101	79	3	156	3	35	-	-
			71,9	97,0	39,1	29,7	10,8	2,9	5,7	1,1	2,9	2,2	0,1	4,4	0,1	1,0	-	-
	2009	5129	3867	3795	1108	833	1001	435	252	41	58	36	2	-	-	-	-	29
Saarpfalz-Kreis	2013	118129	88281	86142	33271	25789	7971	3534	4934	1635	2066	1391	45	4824	129	553	-	-
			74,7	97,6	38,6	29,9	9,3	4,1	5,7	1,9	2,4	1,6	0,1	5,6	0,1	0,6	-	-
	2009	119510	89880	88254	27356	20771	17337	11183	6319	2092	1338	1323	31	-	-	-	-	504
Bexbach	2013	14974	10878	10574	3753	3603	1075	377	508	166	266	210	3	526	15	72	-	-
			72,6	97,2	35,5	34,1	10,2	3,6	4,8	1,6	2,5	2,0	0,0	4,9	0,1	0,7	-	-
	2009	15223	11282	11092	3133	3055	2410	1199	603	238	166	221	8	-	-	-	-	59
Saarpfalz-Kreis	2013	120928	97420	94931	29256	30871	15649	7817	5906	2853	-	1887	92	-	-	-	-	600
			80,6	97,4	30,8	32,5	16,5	8,2	6,2	3,0	-	2,0	0,1	-	-	-	-	-
	2009	15440	12401	12082	3331	4466	2161	837	600	272	-	331	11	-	-	-	-	73
Saarpfalz-Kreis	2013	15440	12401	12082	3331	4466	2161	837	600	272	-	331	11	-	-	-	-	73
			80,3	97,4	27,6	37,0	17,9	6,9	4,9	2,3	-	2,7	0,1	-	-	-	-	-
	2009	15440	12401	12082	3331	4466	2161	837	600	272	-	331	11	-	-	-	-	73





**Noch: 11 Bundestagswahlen 2013, 2009 und 2005 (Zweitstimmen) nach Gemeinden**

Gemeinde	Wahl-jahr	Wahl-berechtigte	Wähler	Gültige Stimmen	CDU	SPD	DIE LINKE	FDP	GRÜNE	FAMILIE	PIRA-TEN	NPD	MLPD	AfD	pro DI.	FREIE WÄHL.	VER-NUNFT	Ubrige	
Nonnweiler	2013	7264	5649	5504	2300	1814	422	212	200	55	106	67	7	270	9	42	-	-	
			77,8	97,4	41,8	33,0	7,7	3,9	3,6	1,0	1,9	1,2	0,1	4,9	0,2	0,8	-	-	
	2009	7451	5909	5803	1992	1753	889	698	230	82	74	64	1	-	-	-	-	20	
			79,3	98,2	34,3	30,2	15,3	12,0	4,0	1,4	1,3	1,1	0,0	-	-	-	-	-	0,3
	2005	7466	6343	6167	2156	2175	904	448	253	106	-	100	6	-	-	-	-	-	19
			85,0	97,2	35,0	35,3	14,7	7,3	4,1	1,7	-	1,6	0,1	-	-	-	-	-	-
Oberthal	2013	5112	4097	3962	1773	1293	280	72	146	60	80	48	1	172	6	31	-	-	
			80,1	96,7	44,8	32,6	7,1	1,8	3,7	1,5	2,0	1,2	0,0	4,3	0,2	0,8	-	-	
	2009	5215	4275	4166	1754	1152	591	312	190	62	48	26	1	-	-	-	-	30	
			82,0	97,5	42,1	27,7	14,2	7,5	4,6	1,5	1,2	0,6	0,0	-	-	-	-	-	0,7
	2005	5335	4601	4392	1713	1505	616	194	176	110	-	55	-	-	-	-	-	-	23
			86,2	95,5	39,0	34,3	14,0	4,4	4,0	2,5	-	1,3	-	-	-	-	-	-	-
St. Wendel	2013	21691	16371	15941	6912	4456	1427	579	875	196	379	219	6	774	26	92	-	-	
			75,5	97,4	43,4	28,0	9,0	3,6	5,5	1,2	2,4	1,4	0,0	4,9	0,2	0,6	-	-	
	2009	21915	16613	16286	6167	3637	2947	1804	1049	223	213	166	4	-	-	-	-	76	
			75,8	98,0	37,9	22,3	18,1	11,1	6,4	1,4	1,3	1,0	0,0	-	-	-	-	-	0,5
	2005	22099	17933	17458	6439	5343	2739	1233	949	330	-	302	14	-	-	-	-	-	109
			81,1	97,4	36,9	30,6	15,7	7,1	5,4	1,9	-	1,7	0,1	-	-	-	-	-	-
Tholey	2013	10300	8262	7998	4108	1949	561	227	356	127	189	71	2	363	14	31	-	-	
			80,2	96,8	51,4	24,4	7,0	2,8	4,5	1,6	2,4	0,9	0,0	4,5	0,2	0,4	-	-	
	2009	10443	8339	8153	3591	1656	1191	892	433	166	113	70	5	-	-	-	-	36	
			79,9	97,8	44,0	20,3	14,6	10,9	5,3	2,0	1,4	0,9	0,1	-	-	-	-	-	0,4
	2005	10460	8684	8359	3513	2290	1234	544	385	221	-	115	8	-	-	-	-	-	49
			83,0	96,3	42,0	27,4	14,8	6,5	4,6	2,6	-	1,4	0,1	-	-	-	-	-	-

**Abb.7 Gewinne und Verluste (Zweitstimmen) bei der Bundestagswahl 2013 im Saarland**

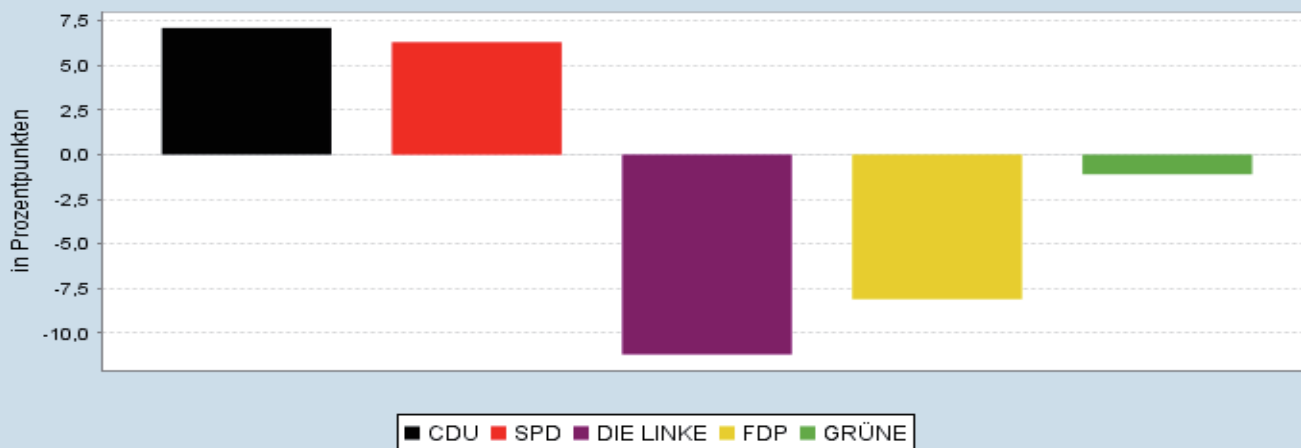

**12 Bundestagswahlen 1957 bis 2013 im Saarland  
Erststimmen**

Wahljahr	Wahl- berechtigte	Wähler	Gültige Stimmen	CDU	SPD	GRÜNE	FDP	DIE LINKE	Übrige
1957	660853	590210	559138	188862	140451	-	101089	-	128736
		89,3	94,7	33,8	25,1	-	18,1	-	23,0
1961	714512	626817	591661	291936	198625	-	75373	-	25727
		87,7	94,4	49,2	33,6	-	12,8	-	4,3
1965	736267	656496	627334	301290	250815	-	46594	-	28635
		89,2	95,6	48,0	40,0	-	7,4	-	4,6
1969	734096	653882	630520	294522	261209	-	35895	-	38894
		89,1	96,4	46,7	41,4	-	5,7	-	6,2
1972	797605	740910	727871	320287	367397	-	29311	-	10876
		92,9	98,2	44,0	50,5	-	4,0	-	1,5
1976	811322	753786	743954	345938	347668	-	41883	-	8465
		92,9	98,7	46,5	46,7	-	5,6	-	1,1
1980	829768	752025	739143	323348	369507	2127	40024	-	4137
		90,6	98,3	43,7	50,0	0,3	5,4	-	0,6
1983	841073	761886	751174	357640	347702	22893	18464	-	4475
		90,6	98,6	47,6	46,3	3,0	2,5	-	0,6
1987	847217	739701	726070	318039	331819	37148	27327	-	11737
		87,3	98,2	43,8	45,7	5,1	3,8	-	1,6
1990	848363	721699	708512	275887	366060	19192	34273	-	13100
		85,1	98,2	38,9	51,7	2,7	4,8	-	1,8
1994	838131	699992	669441	265450	338950	28582	13187	2369	20903
		83,5	95,6	39,7	50,6	4,3	2,0	0,4	3,1
1998	828507	702986	687096	242877	380843	23193	13972	3417	22794
		84,8	97,7	35,3	55,4	3,4	2,0	0,5	3,3
2002	821218	657158	641658	240021	322148	24094	28785	7346	19264
		80,0	97,6	37,4	50,2	3,8	4,5	1,1	3,0
2005	818478	650089	632749	214489	240439	18976	22028	109509	27308
		79,4	97,3	33,9	38,0	3,0	3,5	17,3	4,3
2009	808554	596194	582528	207864	182340	30671	42107	107088	12458
		73,7	97,7	35,7	31,3	5,3	7,2	18,4	2,1
2013	796071	577403	561923	234131	199704	21744	8393	48976	48975
		72,5	97,3	41,7	35,5	3,9	1,5	8,7	8,7

**Abb. 8 Stimmenanteile (Erststimmen) bei den Bundestagswahlen 1957 - 2013 im Saarland**

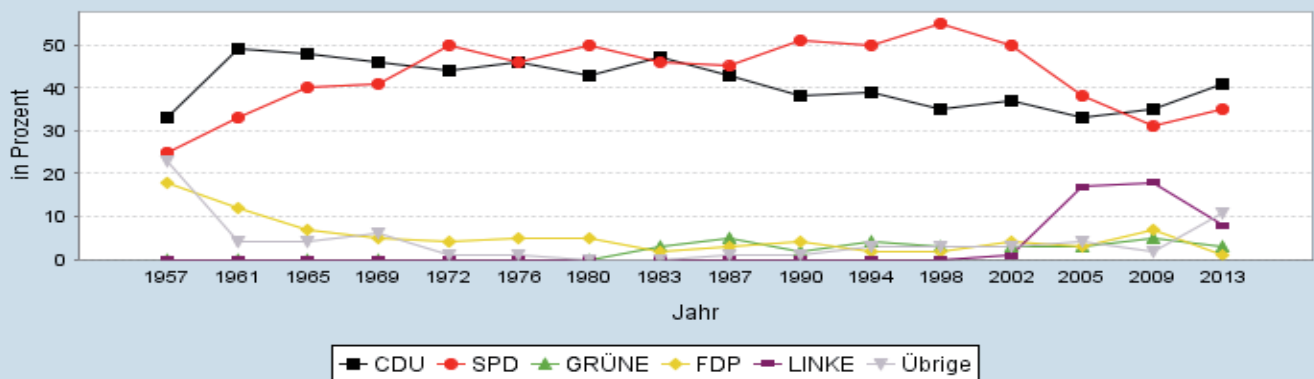

### 13 Bundestagswahlen 1957 bis 2013 im Saarland Zweitstimmen

Wahljahr	Wahl- berechtigte	Wähler	Gültige Stimmen	CDU	SPD	GRÜNE	FDP	DIE LINKE	Übrige
1957	660853	590210	551666	300974	138437	-	100137	-	12118
		89,3	93,5	54,6	25,1	-	18,2	-	2,2
1961	714512	626817	579609	284255	194003	-	74893	-	26458
		87,7	92,5	49,1	33,5	-	12,9	-	4,6
1965	736267	656496	630531	295257	250797	-	54118	-	30359
		89,2	96,0	46,8	39,8	-	8,6	-	4,8
1969	734096	653882	634885	292986	253485	-	42254	-	46160
		89,1	97,1	46,1	39,9	-	6,7	-	7,3
1972	797605	740910	729912	316955	349801	-	51762	-	11394
		92,9	98,5	43,4	47,9	-	7,1	-	1,6
1976	811322	753786	746315	344850	344187	-	49299	-	7979
		92,9	99,0	46,2	46,1	-	6,6	-	1,1
1980	829768	752025	741422	313709	358040	7829	57598	-	4246
		90,6	98,6	42,3	48,3	1,1	7,8	-	0,6
1983	841073	761886	752188	336999	329436	35789	44934	-	5030
		90,6	98,7	44,8	43,8	4,8	6,0	-	0,7
1987	847217	739701	726836	299329	316502	51384	49823	-	9798
		87,3	98,3	41,2	43,5	7,1	6,9	-	1,4
1990	848363	721699	711198	271310	363933	16118	42459	1164	16214
		85,1	98,5	38,1	51,2	2,3	6,0	0,2	2,3
1994	838131	699992	674800	250978	329287	39013	29334	4807	21381
		83,5	96,4	37,2	48,8	5,8	4,3	0,7	3,2
1998	828507	702986	689308	219484	361486	37807	32517	7087	30927
		84,8	98,1	31,8	52,4	5,5	4,7	1,0	4,5
2002	821218	657158	642961	224842	295521	48602	41110	9000	23886
		80,0	97,8	35,0	46,0	7,6	6,4	1,4	3,7
2005	818478	650089	633518	191067	211201	37489	47188	117089	29484
		79,4	97,5	30,2	33,3	5,9	7,4	18,5	4,7
2009	808554	596194	584867	179289	144464	39550	69427	123880	28257
		73,7	98,1	30,7	24,7	6,8	11,9	21,2	4,8
2013	796071	577403	562542	212366	174581	31998	21505	56042	66050
		72,5	97,4	37,8	31,0	5,7	3,8	10,0	11,7

**Abb. 9 Stimmenanteile (Zweitstimmen) bei den Bundestagswahlen 1957 - 2013 im Saarland**

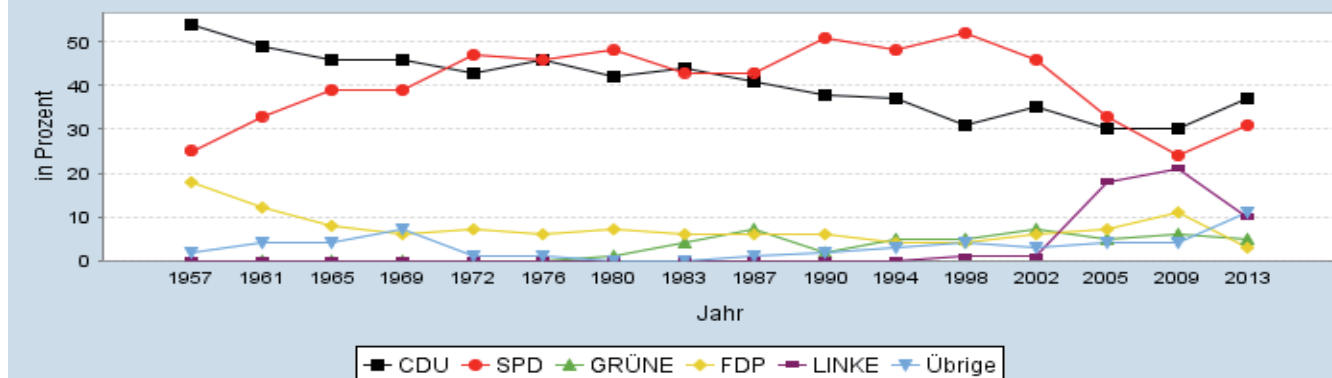

**14 Rangfolge der Wahlbeteiligung bei der Bundestagswahl 2013  
im Vergleich zur Vorwahl**

Gemeinde	Anteil in %		Rang	
	2013	2009	2013	2009
Marpingen	80,9	81,7	1	2
Tholey	80,2	79,9	2	6
Oberthal	80,1	82,0	3	1
Mandelbachtal	80,0	80,3	4	4
Kirkel	79,1	80,9	5	3
Nohfelden	78,5	78,8	6	10
Freisen	78,5	78,3	7	11
Blieskastel	78,2	77,1	8	19
Gersheim	77,9	79,9	9	5
Nonnweiler	77,8	79,3	10	9
Nalbach	77,3	78,1	11	12
Rehlingen-Siersburg	77,1	77,4	12	18
Perl	77,1	78,0	13	14
Schwalbach	76,6	79,5	14	8
Illingen	76,2	78,1	15	13
Beckingen	75,9	77,7	16	15
Püttlingen	75,8	76,4	17	24
Grossrosseln	75,8	75,8	18	27
Riegelsberg	75,8	76,9	19	23
Heusweiler	75,7	76,9	20	22
Wadern	75,6	77,5	21	17
Eppelborn	75,6	77,5	22	16
St. Wendel	75,5	75,8	23	28
Quierschied	75,3	76,9	24	21
Namorn	75,3	77,1	25	20
Lebach	75,2	76,3	26	26
Saarwellingen	74,8	75,4	27	31
St. Ingbert	74,2	74,4	28	37
Ottweiler	74,1	74,2	29	38
Merchweiler	74,1	75,6	30	29
Wallerfangen	74,0	79,7	31	7
Schmelz	73,8	76,3	32	25
Kleinblittersdorf	73,5	74,4	33	35
Mettlach	73,1	73,9	34	40
Bous	72,9	74,7	35	34
Schiffweiler	72,8	75,1	36	33
Bexbach	72,6	74,1	37	39
Losheim am See	72,6	74,4	38	36
Wadgassen	72,6	73,5	39	42
Ensdorf	71,9	75,4	40	30
Überherrn	71,6	73,5	41	41
Merzig	71,1	70,5	42	47
Homburg	71,1	71,7	43	44
Weiskirchen	71,0	75,3	44	32
Spiesen-Elversberg	70,5	72,4	45	43
Saarlouis	69,5	71,0	46	45
Friedrichsthal	68,6	70,2	47	48
Saarbrücken	68,3	69,9	48	49
Dillingen	67,7	66,9	49	50
Sulzbach	66,8	70,7	50	46
Völklingen	66,1	66,7	51	51
Neunkirchen	65,2	66,3	52	52

**15 Veränderung der Wahlbeteiligung bei der Bundestagswahl 2013  
im Vergleich zur Vorwahl**

Gemeinde	Veränderung in Prozentpunkten	Rang
Blieskastel	1,1	1
Dillingen	0,8	2
Merzig	0,6	3
Tholey	0,4	4
Freisen	0,2	5
Grossrosseln	0,0	6
Ottweiler	-0,1	7
St. Ingbert	-0,2	8
Rehlingen-Siersburg	-0,3	9
Nohfelden	-0,3	10
St. Wendel	-0,3	11
Mandelbachtal	-0,4	12
Püttlingen	-0,6	13
Völklingen	-0,6	14
Saarwellingen	-0,6	15
Homburg	-0,6	16
Nalbach	-0,8	17
Marpingen	-0,8	18
Kleinblittersdorf	-0,9	19
Mettlach	-0,9	20
Perl	-0,9	21
Wadgassen	-0,9	22
Heusweiler	-1,1	23
Riegelsberg	-1,1	24
Neunkirchen	-1,1	25
Lebach	-1,1	26
Merchweiler	-1,5	27
Saarlouis	-1,5	28
Bexbach	-1,5	29
Nonnweiler	-1,5	30
Saarbrücken	-1,6	31
Friedrichsthal	-1,6	32
Quierschied	-1,6	33
Beckingen	-1,8	34
Losheim am See	-1,8	35
Kirkel	-1,8	36
Namborn	-1,8	37
Oberthal	-1,8	38
Wadern	-1,9	39
Illingen	-1,9	40
Spiesen-Elversberg	-1,9	41
Bous	-1,9	42
Eppelborn	-2,0	43
Überherrn	-2,0	44
Gersheim	-2,1	45
Schiffweiler	-2,3	46
Schmelz	-2,5	47
Schwalbach	-2,9	48
Ensdorf	-3,5	49
Sulzbach	-3,8	50
Weiskirchen	-4,3	51
Wallerfangen	-5,7	52

**16a Rangfolge der Zweitstimmenanteile bei der Bundestagswahl 2013 im  
Vergleich zur Vorwahl**

**CDU**

Gemeinde	Anteil in %		Rang	
	2013	2009	2013	2009
Tholey	51,4	44,0	1	1
Perl	49,5	42,3	2	2
Lebach	45,4	38,6	3	4
Oberthal	44,8	42,1	4	3
Losheim am See	43,7	34,8	5	14
Wadern	43,6	35,2	6	11
St. Wendel	43,4	37,9	7	6
Eppelborn	43,3	38,5	8	5
Weiskirchen	43,2	36,2	9	9
Marpingen	42,5	36,5	10	8
Saarwellingen	41,9	33,1	11	22
Merzig	41,9	33,7	12	20
Püttlingen	41,8	34,5	13	16
Nonweiler	41,8	34,3	14	17
Freisen	41,7	36,0	15	10
Mettlach	41,4	34,9	16	13
Illingen	41,1	35,1	17	12
Mandelbachtal	41,0	34,0	18	19
Nalbach	40,9	37,0	19	7
Namborn	40,4	32,9	20	24
Kleinblittersdorf	40,2	32,9	21	23
Überherrn	40,2	32,4	22	26
St. Ingbert	40,1	31,8	23	29
Gersheim	39,7	34,1	24	18
Nohfelden	39,6	34,7	25	15
Schwalbach	39,5	31,9	26	28
Quierschied	39,4	32,6	27	25
Ensdorf	39,1	29,2	28	38
Dillingen	39,0	31,7	29	30
Blieskastel	39,0	30,7	30	34
Riegelsberg	38,6	30,1	31	36
Homburg	38,5	31,5	32	32
Saarlouis	38,5	30,7	33	35
Heusweiler	38,5	32,2	34	27
Schmelz	38,3	33,2	35	21
Merchweiler	37,8	31,5	36	31
Beckingen	37,5	29,7	37	37
Wadgassen	36,9	28,5	38	40
Rehlingen-Siersburg	36,9	31,2	39	33
Wallerfangen	36,8	29,2	40	39
Spiesen-Elversberg	36,2	28,0	41	42
Bexbach	35,5	28,2	42	41
Kirkel	35,0	26,4	43	46
Bous	35,0	27,4	44	45
Grossrosseln	35,0	27,8	45	43
Friedrichsthal	34,6	25,7	46	47
Sulzbach	32,9	27,7	47	44
Ottweiler	32,6	23,2	48	51
Schiffweiler	32,4	24,4	49	50
Völklingen	31,7	24,9	50	48
Saarbrücken	31,4	24,8	51	49
Neunkirchen	29,9	22,7	52	52

**16b Rangfolge der Zweitstimmenanteile bei der Bundestagswahl 2013 im  
Vergleich zur Vorwahl**

Gemeinde	SPD		Rang	
	Anteil in %		2013	2009
	2013	2009	2013	2009
Neunkirchen	37,4	31,1	1	1
Rehlingen-Siersburg	37,4	30,4	2	4
Grossrosseln	36,7	28,4	3	9
Schiffweiler	35,8	29,3	4	7
Völklingen	35,2	26,2	5	15
Friedrichsthal	35,1	26,7	6	12
Kirkel	34,9	30,6	7	3
Nohfelden	34,6	29,6	8	6
Ottweiler	34,2	30,9	9	2
Sulzbach	34,2	25,6	10	20
Bexbach	34,1	27,5	11	11
Freisen	33,5	25,8	12	19
Beckingen	33,2	25,1	13	27
Nonnweiler	33,0	30,2	14	5
Spiesen-Elversberg	32,9	26,5	15	13
Oberthal	32,6	27,7	16	10
Wadgassen	32,2	24,3	17	30
Marpingen	31,9	29,2	18	8
Merchweiler	31,8	25,4	19	21
Illingen	31,6	25,2	20	26
Quierschied	31,5	26,5	21	14
Bous	31,4	22,0	22	44
Wallerfangen	31,2	23,1	23	38
Schmelz	31,1	25,1	24	28
Schwalbach	31,1	26,1	25	16
Riegelsberg	30,9	25,3	26	22
Mettlach	30,6	26,1	27	17
Saarlouis	30,6	21,9	28	46
Saarbrücken	30,4	23,1	29	36
Namborn	30,4	25,8	30	18
Dillingen	30,3	23,2	31	35
Überherrn	30,2	23,4	32	33
Homburg	29,9	24,1	33	31
Merzig	29,9	25,2	34	25
Wadern	29,9	25,2	35	23
Blieskastel	29,8	22,5	36	42
Nalbach	29,8	20,9	37	49
Ensdorf	29,7	21,9	38	45
Kleinblittersdorf	29,7	24,3	39	29
Saarwellingen	29,5	23,4	40	32
Heusweiler	29,2	25,2	41	24
Eppelborn	28,4	23,2	42	34
Püttlingen	28,3	22,9	43	39
Losheim am See	28,0	23,1	44	37
St. Wendel	28,0	22,3	45	43
St. Ingbert	27,9	20,9	46	48
Mandelbachtal	27,8	20,9	47	47
Weiskirchen	27,6	22,9	48	40
Gersheim	26,5	20,4	49	51
Lebach	25,1	20,4	50	50
Tholey	24,4	20,3	51	52
Perl	24,2	22,6	52	41

**16c Rangfolge der Zweitstimmenanteile bei der Bundestagswahl 2013 im  
Vergleich zur Vorwahl**

**DIE LINKE**

Gemeinde	Anteil in %		Rang	
	2013	2009	2013	2009
Völklingen	12,8	29,1	1	1
Neunkirchen	12,5	25,5	2	8
Schiffweiler	12,3	27,4	3	2
Friedrichsthal	12,2	27,0	4	3
Saarbrücken	12,2	24,0	5	11
Sulzbach	11,9	26,8	6	4
Wallerfangen	11,6	26,4	7	5
Spiesen-Elversberg	11,2	24,3	8	10
Ottweiler	11,0	23,9	9	12
Bous	10,9	24,7	10	9
Dillingen	10,9	22,6	11	15
Ensdorf	10,8	26,4	12	7
Merchweiler	10,7	23,4	13	13
Gersheim	10,5	20,6	14	26
Namborn	10,2	21,6	15	19
Grossrosseln	10,2	26,4	16	6
Bexbach	10,2	21,7	17	18
Riegelsberg	9,8	19,8	18	29
Blieskastel	9,8	21,0	19	24
Püttlingen	9,8	21,1	20	23
Beckingen	9,7	22,3	21	16
Schwalbach	9,6	21,4	22	20
Heusweiler	9,6	19,0	23	32
Saarlouis	9,6	21,3	24	21
Quierschied	9,4	21,0	25	25
Wadgassen	9,2	22,8	26	14
Illingen	9,1	19,4	27	30
Schmelz	9,1	20,1	28	27
Homburg	9,0	18,9	29	33
Saarwellingen	9,0	18,0	30	36
St. Wendel	9,0	18,1	31	34
St. Ingbert	8,9	20,0	32	28
Überherrn	8,9	22,1	33	17
Merzig	8,7	17,5	34	40
Freisen	8,7	21,2	35	22
Kleinblittersdorf	8,6	19,0	36	31
Mandelbachtal	8,6	17,8	37	38
Marpingen	8,5	16,5	38	45
Kirkel	8,4	16,2	39	46
Lebach	8,3	15,9	40	47
Weiskirchen	8,2	18,1	41	35
Losheim am See	8,2	17,3	42	41
Mettlach	8,1	17,3	43	42
Nalbach	7,8	13,5	44	51
Nohfelden	7,7	17,8	45	37
Nonnweiler	7,7	15,3	46	48
Eppelborn	7,6	17,2	47	43
Wadern	7,4	17,0	48	44
Oberthal	7,1	14,2	49	50
Tholey	7,0	14,6	50	49
Rehlingen-Siersburg	6,9	17,7	51	39
Perl	4,8	9,9	52	52



**16d Rangfolge der Zweitstimmenanteile bei der Bundestagswahl 2013 im  
Vergleich zur Vorwahl  
FDP**

Gemeinde	Anteil in %		Rang	
	2013	2009	2013	2009
Perl	6,1	14,5	1	2
Heusweiler	5,4	13,2	2	13
Saarbrücken	4,9	12,8	3	14
Homburg	4,7	13,2	4	12
Kirkel	4,6	13,3	5	11
St. Ingbert	4,4	13,3	6	10
Lebach	4,4	13,7	7	6
Saarlouis	4,3	13,5	8	7
Kleinblittersdorf	4,3	12,7	9	15
Wadgassen	4,3	13,8	10	5
Riegelsberg	4,2	14,0	11	4
Mandelbachtal	4,0	13,4	12	8
Wallerfangen	4,0	11,6	13	25
Nonnweiler	3,9	12,0	14	19
Merzig	3,8	12,5	15	16
Beckingen	3,7	12,4	16	17
St. Wendel	3,6	11,1	17	34
Mettlach	3,6	12,0	18	21
Bous	3,6	11,4	19	28
Bexbach	3,6	10,8	20	37
Püttlingen	3,5	11,3	21	29
Wadern	3,5	12,0	22	22
Dillingen	3,5	12,0	23	20
Quierschied	3,5	10,9	24	36
Eppelborn	3,5	11,2	25	31
Saarwellingen	3,4	14,4	26	3
Ottweiler	3,4	10,5	27	39
Überherrn	3,4	11,6	28	24
Völklingen	3,3	10,0	29	44
Losheim am See	3,3	13,4	30	9
Neunkirchen	3,3	10,2	31	42
Schmelz	3,3	11,3	32	30
Sulzbach	3,3	9,9	33	46
Nalbach	3,3	16,3	34	1
Spiesen-Elversberg	3,3	11,1	35	32
Weiskirchen	3,2	12,3	36	18
Gersheim	3,2	11,5	37	26
Blieskastel	3,1	11,9	38	23
Schwalbach	3,1	11,1	39	33
Illingen	3,0	10,4	40	40
Nohfelden	2,9	9,1	41	48
Merchweiler	2,9	9,9	42	45
Ensdorf	2,9	11,5	43	27
Tholey	2,8	10,9	44	35
Friedrichsthal	2,8	10,7	45	38
Grossrosseln	2,7	8,7	46	50
Rehlingen-Siersburg	2,6	10,1	47	43
Marpingen	2,6	8,8	48	49
Namborn	2,6	10,3	49	41
Freisen	2,5	8,5	50	51
Schiffweiler	2,4	9,1	51	47
Oberthal	1,8	7,5	52	52

**16e Rangfolge der Zweitstimmenanteile bei der Bundestagswahl 2013 im  
Vergleich zur Vorwahl  
GRÜNE**

Gemeinde	Anteil in %		Rang	
	2013	2009	2013	2009
Saarbrücken	9,5	10,5	1	1
Bous	7,5	9,5	2	2
Perl	6,8	6,8	3	12
Gersheim	6,5	7,5	4	7
Kirkel	6,4	8,7	5	3
Mandelbachtal	6,1	8,2	6	4
Riegelsberg	6,0	7,2	7	8
Saarlouis	6,0	8,0	8	5
Blieskastel	5,8	7,8	9	6
St. Ingbert	5,8	7,1	10	9
Wadgassen	5,8	6,5	11	17
Rehlingen-Siersburg	5,8	6,3	12	21
Ensdorf	5,7	6,6	13	16
Homburg	5,6	6,8	14	11
Kleinblittersdorf	5,5	6,7	15	14
St. Wendel	5,5	6,4	16	20
Überherrn	5,5	5,9	17	24
Ottweiler	5,5	6,5	18	18
Nalbach	5,5	7,1	19	10
Püttlingen	5,4	5,7	20	29
Merzig	5,1	6,7	21	15
Heusweiler	5,1	6,3	22	22
Dillingen	5,1	6,2	23	23
Wadern	4,9	5,9	24	25
Weiskirchen	4,9	5,7	25	27
Marpingen	4,8	5,3	26	36
Bexbach	4,8	5,4	27	35
Saarwellingen	4,8	6,8	28	13
Losheim am See	4,7	6,5	29	19
Wallerfangen	4,7	5,7	30	30
Schwalbach	4,6	5,5	31	33
Illingen	4,6	5,7	32	28
Schmelz	4,5	5,3	33	38
Tholey	4,5	5,3	34	37
Mettlach	4,4	5,7	35	32
Lebach	4,4	5,9	36	26
Neunkirchen	4,3	5,4	37	34
Völklingen	4,3	5,1	38	39
Schiffweiler	4,2	4,9	39	41
Merchweiler	4,2	4,8	40	44
Sulzbach	4,2	4,7	41	46
Beckingen	4,1	5,7	42	31
Eppelborn	4,1	4,8	43	43
Nohfelden	4,1	4,4	44	48
Quierschied	4,0	4,7	45	45
Namborn	3,9	4,2	46	50
Spiesen-Elversberg	3,9	4,8	47	42
Friedrichsthal	3,9	4,9	48	40
Grossrosseln	3,7	4,3	49	49
Oberthal	3,7	4,6	50	47
Nonnweiler	3,6	4,0	51	51
Freisen	3,6	3,9	52	52

**17a Veränderung der Zweitstimmenanteile bei der Bundestagswahl 2013 im  
Vergleich zur Vorwahl  
CDU**

Gemeinde	Veränderung in Prozentpunkten	Rang
Ensdorf	9,9	1
Ottweiler	9,5	2
Losheim am See	9,0	3
Friedrichsthal	8,8	4
Saarwellingen	8,8	5
Kirkel	8,7	6
Riegelsberg	8,5	7
Wadgassen	8,5	8
Wadern	8,4	9
Blieskastel	8,3	10
St. Ingbert	8,3	11
Spiesen-Elversberg	8,2	12
Merzig	8,1	13
Schiffweiler	7,9	14
Beckingen	7,8	15
Saarlouis	7,8	16
Überherrn	7,8	17
Wallerfangen	7,6	18
Bous	7,6	19
Schwalbach	7,5	20
Namorn	7,5	21
Nonnweiler	7,5	22
Püttlingen	7,4	23
Dillingen	7,4	24
Kleinblittersdorf	7,3	25
Tholey	7,3	26
Grossrosseln	7,2	27
Perl	7,2	28
Neunkirchen	7,2	29
Bexbach	7,2	30
Homburg	7,1	31
Weiskirchen	7,0	32
Mandelbachtal	6,9	33
Quierschied	6,8	34
Völklingen	6,8	35
Lebach	6,8	36
Saarbrücken	6,6	37
Mettlach	6,5	38
Heusweiler	6,3	39
Merchweiler	6,3	40
Illingen	6,0	41
Marpingen	6,0	42
Rehlingen-Siersburg	5,7	43
Freisen	5,7	44
Gersheim	5,6	45
St. Wendel	5,5	46
Sulzbach	5,2	47
Schmelz	5,2	48
Nohfelden	4,9	49
Eppelborn	4,8	50
Nalbach	3,8	51
Oberthal	2,6	52

**17b Veränderung der Zweitstimmenanteile bei der Bundestagswahl 2013 im  
Vergleich zur Vorwahl  
SPD**

Gemeinde	Veränderung in Prozentpunkten	Rang
Bous	9,4	1
Völklingen	9,0	2
Nalbach	8,9	3
Saarlouis	8,7	4
Sulzbach	8,6	5
Friedrichsthal	8,4	6
Grossrosseln	8,3	7
Beckingen	8,1	8
Wallerfangen	8,1	9
Wadgassen	7,9	10
Ensdorf	7,8	11
Freisen	7,7	12
Saarbrücken	7,3	13
Blieskastel	7,3	14
Dillingen	7,1	15
Rehlingen-Siersburg	7,0	16
St. Ingbert	7,0	17
Mandelbachtal	6,9	18
Überherrn	6,8	19
Merchweiler	6,5	20
Bexbach	6,5	21
Illingen	6,4	22
Schiffweiler	6,4	23
Neunkirchen	6,3	24
Spiesen-Elversberg	6,3	25
Saarwellingen	6,1	26
Schmelz	6,1	27
Gersheim	6,1	28
Homburg	5,8	29
Riegelsberg	5,6	30
St. Wendel	5,6	31
Kleinblittersdorf	5,4	32
Püttlingen	5,4	33
Eppelborn	5,2	34
Quierschied	5,0	35
Nohfelden	5,0	36
Losheim am See	4,9	37
Schwalbach	4,9	38
Oberthal	4,9	39
Merzig	4,7	40
Wadern	4,7	41
Weiskirchen	4,7	42
Lebach	4,7	43
Mettlach	4,6	44
Namorn	4,6	45
Kirkel	4,3	46
Tholey	4,1	47
Heusweiler	3,9	48
Ottweiler	3,4	49
Marpingen	2,7	50
Nonnweiler	2,7	51
Perl	1,6	52

**17c Veränderung der Zweitstimmenanteile bei der Bundestagswahl 2013 im  
Vergleich zur Vorwahl  
DIE LINKE**

<b>Gemeinde</b>	<b>Veränderung in Prozentpunkten</b>	<b>Rang</b>
Perl	-5,1	1
Nalbach	-5,7	2
Oberthal	-7,1	3
Lebach	-7,6	4
Tholey	-7,6	5
Nonnweiler	-7,7	6
Kirkel	-7,8	7
Marpingen	-8,1	8
Merzig	-8,8	9
Saarwellingen	-9,0	10
Losheim am See	-9,1	11
Mettlach	-9,1	12
St. Wendel	-9,1	13
Mandelbachtal	-9,2	14
Heusweiler	-9,4	15
Wadern	-9,6	16
Eppelborn	-9,7	17
Weiskirchen	-9,8	18
Homburg	-9,8	19
Riegelsberg	-10,0	20
Gersheim	-10,1	21
Nohfelden	-10,1	22
Illingen	-10,2	23
Kleinblittersdorf	-10,4	24
Rehlingen-Siersburg	-10,8	25
Schmelz	-11,0	26
St. Ingbert	-11,1	27
Blieskastel	-11,2	28
Püttlingen	-11,3	29
Namorn	-11,4	30
Quierschied	-11,6	31
Bexbach	-11,6	32
Saarlouis	-11,7	33
Saarbrücken	-11,8	34
Dillingen	-11,8	35
Schwalbach	-11,8	36
Freisen	-12,5	37
Beckingen	-12,6	38
Merchweiler	-12,8	39
Ottweiler	-12,9	40
Neunkirchen	-13,0	41
Spiesen-Elversberg	-13,1	42
Überherrn	-13,3	43
Wadgassen	-13,6	44
Bous	-13,8	45
Friedrichsthal	-14,8	46
Wallerfangen	-14,8	47
Sulzbach	-14,9	48
Schiffweiler	-15,1	49
Ensdorf	-15,6	50
Grossrosseln	-16,2	51
Völklingen	-16,3	52

**17d Veränderung der Zweitstimmenanteile bei der Bundestagswahl 2013 im  
Vergleich zur Vorwahl  
FDP**

Gemeinde	Veränderung in Prozentpunkten	Rang
Oberthal	-5,7	1
Freisen	-5,9	2
Grossrosseln	-6,1	3
Nohfelden	-6,2	4
Marpingen	-6,3	5
Sulzbach	-6,6	6
Völklingen	-6,6	7
Schiffweiler	-6,7	8
Neunkirchen	-6,9	9
Merchweiler	-7,0	10
Ottweiler	-7,1	11
Bexbach	-7,2	12
Quierschied	-7,4	13
Illingen	-7,4	14
St. Wendel	-7,4	15
Rehlingen-Siersburg	-7,5	16
Wallerfangen	-7,6	17
Namborn	-7,7	18
Saarbrücken	-7,8	19
Friedrichsthal	-7,8	20
Heusweiler	-7,8	21
Püttlingen	-7,8	22
Eppelborn	-7,8	23
Spiesen-Elversberg	-7,8	24
Bous	-7,8	25
Schmelz	-8,0	26
Schwalbach	-8,0	27
Tholey	-8,1	28
Überherrn	-8,2	29
Nonnweiler	-8,2	30
Kleinblittersdorf	-8,3	31
Gersheim	-8,3	32
Mettlach	-8,4	33
Perl	-8,4	34
Wadern	-8,5	35
Homburg	-8,5	36
Merzig	-8,6	37
Dillingen	-8,6	38
Ensdorf	-8,6	39
Kirkel	-8,6	40
Beckingen	-8,7	41
Blieskastel	-8,7	42
St. Ingbert	-9,0	43
Weiskirchen	-9,1	44
Saarlouis	-9,1	45
Lebach	-9,4	46
Mandelbachtal	-9,4	47
Wadgassen	-9,5	48
Riegelsberg	-9,8	49
Losheim am See	-10,1	50
Saarwellingen	-11,0	51
Nalbach	-13,0	52

**17e Veränderung der Zweitstimmenanteile bei der Bundestagswahl 2013 im  
Vergleich zur Vorwahl  
GRÜNE**

Gemeinde	Veränderung in Prozentpunkten	Rang
Perl	0,0	1
Namborn	-0,2	2
Püttlingen	-0,3	3
Freisen	-0,3	4
Nohfelden	-0,3	5
Nonnweiler	-0,3	6
Überherrn	-0,4	7
Rehlingen-Siersburg	-0,5	8
Marpingen	-0,5	9
Grossrosseln	-0,6	10
Sulzbach	-0,6	11
Merchweiler	-0,6	12
Bexbach	-0,6	13
Quierschied	-0,7	14
Eppelborn	-0,7	15
Schiffweiler	-0,7	16
Weiskirchen	-0,8	17
Schmelz	-0,8	18
Schwalbach	-0,8	19
Wadgassen	-0,8	20
Völklingen	-0,9	21
Wadern	-0,9	22
Spiesen-Elversberg	-0,9	23
Ensdorf	-0,9	24
Oberthal	-0,9	25
Tholey	-0,9	26
Saarbrücken	-1,0	27
Ottweiler	-1,0	28
Wallerfangen	-1,0	29
Gersheim	-1,0	30
St. Wendel	-1,0	31
Friedrichsthal	-1,1	32
Neunkirchen	-1,1	33
Heusweiler	-1,2	34
Kleinblittersdorf	-1,2	35
Riegelsberg	-1,2	36
Illingen	-1,2	37
Dillingen	-1,2	38
Mettlach	-1,3	39
Homburg	-1,3	40
St. Ingbert	-1,3	41
Lebach	-1,5	42
Beckingen	-1,6	43
Merzig	-1,6	44
Nalbach	-1,6	45
Losheim am See	-1,8	46
Blieskastel	-1,9	47
Saarlouis	-2,0	48
Saarwellingen	-2,0	49
Bous	-2,0	50
Mandelbachtal	-2,1	51
Kirkel	-2,3	52

18 Vorläufige Wahlbeteiligung und Verteilung der gültigen Stimmen nach Ländern

Erststimmen

Gegenstand der Nachweisung	Einheit	Jahr	Bundesgebiet	Schleswig-Holstein	Mecklenburg-Vorpommern	Hamburg	Niedersachsen	Bremen	Brandenburg	Sachsen-Anhalt	Berlin
Wahlberechtigte	Anz.	2013	61 903 903	2 246 793	1 348 093	1 281 865	6 117 914	483 830	2 065 917	1 930 875	2 505 692
	Anz.	2009	62 168 489	2 234 720	1 400 298	1 256 634	6 112 110	487 978	2 128 715	2 028 572	2 471 665
Wähler	Anz.	2013	44 289 652	1 642 842	881 289	892 124	4 489 724	332 930	1 412 787	1 196 886	1 815 281
	Anz.	2009	44 005 575	1 644 384	882 176	896 053	4 482 349	343 027	1 425 302	1 226 721	1 752 839
Wahlbeteiligung	%	2013	71,5	73,1	65,4	69,6	73,4	68,8	68,4	62,0	72,4
	%	2009	70,8	73,6	63,0	71,3	73,3	70,3	67,0	60,5	70,9
Ungültige Erststimmen	Anz.	2013	688 428	18 815	16 063	11 449	53 811	4 278	29 148	21 717	30 000
	Anz.	2009	757 575	39 494	16 467	12 395	59 446	5 248	43 337	25 944	34 080
	%	2013	1,6	1,1	1,8	1,3	1,2	1,3	2,1	1,8	1,7
	%	2009	1,7	2,4	1,9	1,4	1,3	1,5	3,0	2,1	1,9
Gültige Erststimmen	Anz.	2013	43 601 224	1 624 027	865 226	880 675	4 435 913	328 652	1 383 639	1 175 169	1 785 281
	Anz.	2009	43 248 000	1 604 890	865 709	883 658	4 422 903	337 779	1 381 965	1 200 777	1 718 759
CDU	Anz.	2013	16 225 769	707 217	384 367	303 411	1 945 943	97 171	492 227	490 906	536 229
	Anz.	2009	13 856 674	615 798	301 823	288 404	1 703 363	92 441	342 692	388 171	452 542
	%	2013	37,2	43,5	44,4	34,5	43,9	29,6	35,6	41,8	30,0
	%	2009	32,0	38,4	34,9	32,6	38,5	27,4	24,8	32,3	26,3
SPD	Anz.	2013	12 835 933	595 959	165 630	332 844	1 698 825	133 571	367 724	230 528	455 067
	Anz.	2009	12 079 758	519 995	161 414	296 589	1 581 443	121 467	397 016	237 189	418 045
	%	2013	29,4	36,7	19,1	37,8	38,3	40,6	26,6	19,6	25,5
	%	2009	27,9	32,4	18,6	33,6	35,8	36,0	28,7	19,8	24,3
FDP	Anz.	2013	1 028 322	37 421	11 888	17 527	82 313	6 382	21 263	20 667	25 893
	Anz.	2009	4 076 496	170 070	61 469	69 968	350 420	24 437	99 769	94 139	123 780
	%	2013	2,4	2,3	1,4	2,0	1,9	1,9	1,5	1,8	1,5
	%	2009	9,4	10,6	7,1	7,9	7,9	7,2	7,2	7,8	7,2
DIE LINKE	Anz.	2013	3 583 050	66 096	204 284	66 195	189 550	28 473	330 623	298 697	333 199
	Anz.	2009	4 791 124	113 319	255 411	86 119	331 141	42 873	410 330	383 800	355 640
	%	2013	8,2	4,1	23,6	7,5	4,3	8,7	23,9	25,4	18,7
	%	2009	11,1	7,1	29,5	9,7	7,5	12,7	29,7	32,0	20,7
GRÜNE	Anz.	2013	3 177 269	111 713	33 208	93 073	299 718	37 625	53 550	38 883	243 098
	Anz.	2009	3 977 125	161 626	46 826	128 440	370 188	48 549	76 546	55 547	298 277
	%	2013	7,3	6,9	3,8	10,6	6,8	11,4	3,9	3,3	13,6
	%	2009	9,2	10,1	5,4	14,5	8,4	14,4	5,5	4,6	17,4
CSU	Anz.	2013	3 543 733	–	–	–	–	–	–	–	–
	Anz.	2009	3 191 000	–	–	–	–	–	–	–	–
	%	2013	8,1	–	–	–	–	–	–	–	–
	%	2009	7,4	–	–	–	–	–	–	–	–
PIRATEN	Anz.	2013	962 946	31 588	19 777	21 842	60 737	8 800	39 468	25 717	56 850
	Anz.	2009	46 770	–	–	–	4 214	–	–	–	–
	%	2013	2,2	1,9	2,3	2,5	1,4	2,7	2,9	2,2	3,2
	%	2009	0,1	–	–	–	0,1	–	–	–	–
NPD	Anz.	2013	634 842	11 017	29 205	5 720	41 087	3 772	46 688	26 074	30 033
	Anz.	2009	768 442	17 139	29 801	9 181	60 811	4 626	46 792	30 183	34 488
	%	2013	1,5	0,7	3,4	0,6	0,9	1,1	3,4	2,2	1,7
	%	2009	1,8	1,1	3,4	1,0	1,4	1,4	3,4	2,5	2,0
Die Tier-schutzpartei	Anz.	2013	4 415	–	–	–	–	–	–	4 415	–
	Anz.	2009	16 887	–	–	–	–	–	–	–	–
	%	2013	0,0	–	–	–	–	–	–	0,4	–
	%	2009	0,0	–	–	–	–	–	–	–	–
REP	Anz.	2013	27 279	–	–	–	–	–	924	–	–
	Anz.	2009	30 061	–	–	–	–	–	–	–	–
	%	2013	0,1	–	–	–	–	–	0,1	–	–
	%	2009	0,1	–	–	–	–	–	–	–	–
ÖDP	Anz.	2013	128 158	–	–	627	–	–	–	–	–
	Anz.	2009	105 653	–	523	1 899	–	–	–	–	–
	%	2013	0,3	–	–	0,1	–	–	–	–	–
	%	2009	0,2	–	0,1	0,2	–	–	–	–	–



## 18 Vorläufige Wahlbeteiligung und Verteilung der gültigen Stimmen nach Ländern

## Erststimmen

Nordrhein- Westfalen	Sachsen	Hessen	Thüringen	Rheinland- Pfalz	Bayern	Baden- Württemberg	Saarland	Jahr	Ein- heit	Gegenstand der Nachweisung
13 252 599	3 399 454	4 413 332	1 834 327	3 092 535	9 453 717	7 680 889	796 071	2013	Anz.	Wahlberechtigte
13 288 291	3 518 195	4 398 919	1 913 559	3 103 878	9 382 583	7 633 818	808 554	2009	Anz.	
9 604 402	2 368 615	3 230 162	1 251 541	2 252 059	6 633 388	5 708 219	577 403	2013	Anz.	Wähler
9 493 850	2 285 953	3 244 641	1 247 764	2 233 548	6 720 532	5 530 242	596 194	2009	Anz.	
72,5	69,7	73,2	68,2	72,8	70,2	74,3	72,5	2013	%	Wahlbeteiligung
71,4	65,0	73,8	65,2	72,0	71,6	72,4	73,7	2009	%	
133 338	44 038	89 458	22 198	50 725	63 368	84 542	15 480	2013	Anz.	Ungültige Erststimmen
127 085	36 275	72 602	17 920	52 988	94 735	105 893	13 666	2009	Anz.	
1,4	1,9	2,8	1,8	2,3	1,0	1,5	2,7	2013	%	
1,3	1,6	2,2	1,4	2,4	1,4	1,9	2,3	2009	%	
9 471 064	2 324 577	3 140 704	1 229 343	2 201 334	6 570 020	5 623 677	561 923	2013	Anz.	Gültige Erststimmen
9 366 765	2 249 678	3 172 039	1 229 844	2 180 560	6 625 797	5 424 349	582 528	2009	Anz.	
4 148 381	1 080 022	1 399 073	508 067	1 026 477	–	2 872 147	234 131	2013	Anz.	CDU
3 706 284	888 018	1 251 139	407 357	903 528	–	2 307 250	207 864	2009	Anz.	
43,8	46,5	44,5	41,3	46,6	–	51,1	41,7	2013	%	
39,6	39,5	39,4	33,1	41,4	–	42,5	35,7	2009	%	
3 471 909	375 793	1 080 580	236 542	716 135	1 443 499	1 331 623	199 704	2013	Anz.	SPD
3 286 593	339 102	1 026 094	255 060	640 617	1 331 177	1 285 617	182 340	2009	Anz.	
36,7	16,2	34,4	19,2	32,5	22,0	23,7	35,5	2013	%	
35,1	15,1	32,3	20,7	29,4	20,1	23,7	31,3	2009	%	
228 894	55 658	81 768	19 280	63 576	183 209	164 190	8 393	2013	Anz.	FDP
832 146	230 005	305 043	94 685	231 938	700 960	645 560	42 107	2009	Anz.	
2,4	2,4	2,6	1,6	2,9	2,8	2,9	1,5	2013	%	
8,9	10,2	9,6	7,7	10,6	10,6	11,9	7,2	2009	%	
483 837	500 261	166 985	298 773	105 874	225 141	236 086	48 976	2013	Anz.	DIE LINKE
669 045	543 805	225 775	357 428	177 323	386 476	345 551	107 088	2009	Anz.	
5,1	21,5	5,3	24,3	4,8	3,4	4,2	8,7	2013	%	
7,1	24,2	7,1	29,1	8,1	5,8	6,4	18,4	2009	%	
606 171	103 470	236 576	45 922	133 196	505 426	613 896	21 744	2013	Anz.	GRÜNE
728 745	136 047	287 044	63 030	174 941	675 888	694 760	30 671	2009	Anz.	
6,4	4,5	7,5	3,7	6,1	7,7	10,9	3,9	2013	%	
7,8	6,0	9,0	5,1	8,0	10,2	12,8	5,3	2009	%	
–	–	–	–	–	3 543 733	–	–	2013	Anz.	CSU
–	–	–	–	–	3 191 000	–	–	2009	Anz.	
–	–	–	–	–	53,9	–	–	2013	%	
–	–	–	–	–	48,2	–	–	2009	%	
220 528	57 218	74 126	30 782	55 862	131 865	113 919	13 867	2013	Anz.	PIRATEN
–	–	3 866	–	3 188	24 102	11 400	–	2009	Anz.	
2,3	2,5	2,4	2,5	2,5	2,0	2,0	2,5	2013	%	
–	–	0,1	–	0,1	0,4	0,2	–	2009	%	
95 709	99 537	38 606	46 032	25 845	59 713	66 574	9 230	2013	Anz.	NPD
112 709	91 451	44 260	43 588	34 514	111 662	89 204	8 033	2009	Anz.	
1,0	4,3	1,2	3,7	1,2	0,9	1,2	1,6	2013	%	
1,2	4,1	1,4	3,5	1,6	1,7	1,6	1,4	2009	%	
–	–	–	–	–	–	–	–	2013	Anz.	Die Tier- schutzpartei
2 217	–	14 670	–	–	–	–	–	2009	Anz.	
–	–	–	–	–	–	–	–	2013	%	
0,0	–	0,5	–	–	–	–	–	2009	%	
2 683	–	1 239	–	5 971	8 224	8 238	–	2013	Anz.	REP
2 768	–	6 863	–	3 631	13 564	3 235	–	2009	Anz.	
0,0	–	0,0	–	0,3	0,1	0,1	–	2013	%	
0,0	–	0,2	–	0,2	0,2	0,1	–	2009	%	
2 424	–	–	3 860	6 102	84 549	30 596	–	2013	Anz.	ÖDP
2 676	–	–	1 416	2 384	83 568	13 187	–	2009	Anz.	
0,0	–	–	0,3	0,3	1,3	0,5	–	2013	%	
0,0	–	–	0,1	0,1	1,3	0,2	–	2009	%	

18 Vorläufige Wahlbeteiligung und Verteilung der gültigen Stimmen nach Ländern

Erststimmen

Gegenstand der Nachweisung	Einheit	Jahr	Bundesgebiet	Schleswig-Holstein	Mecklenburg-Vorpommern	Hamburg	Niedersachsen	Bremen	Brandenburg	Sachsen-Anhalt	Berlin
FAMILIE	Anz.	2013	4 476	–	–	–	1 020	–	–	–	–
	Anz.	2009	17 848	–	–	–	–	–	–	–	1 416
	%	2013	0,0	–	–	–	0,0	–	–	–	–
	%	2009	0,0	–	–	–	–	–	–	–	0,1
Bündnis 21/RRP	Anz.	2013	5 335	–	–	–	511	423	–	–	83
	Anz.	2009	37 946	–	–	–	14 204	1 563	–	–	–
	%	2013	0,0	–	–	–	0,0	0,1	–	–	0,0
	%	2009	0,1	–	–	–	0,3	0,5	–	–	–
RENTNER	Anz.	2013	919	919	–	–	–	–	–	–	–
	%	2013	0,0	0,1	–	–	–	–	–	–	–
BP	Anz.	2013	28 336	–	–	–	–	–	–	–	–
	Anz.	2009	32 324	–	–	–	–	–	–	–	–
	%	2013	0,1	–	–	–	–	–	–	–	–
	%	2009	0,1	–	–	–	–	–	–	–	–
PBC	Anz.	2013	2 070	–	–	–	2 070	–	–	–	–
	Anz.	2009	12 052	–	–	–	1 253	–	–	–	–
	%	2013	0,0	–	–	–	0,0	–	–	–	–
	%	2009	0,0	–	–	–	0,0	–	–	–	–
BüSo	Anz.	2013	18 039	–	–	–	–	–	–	–	2 659
	Anz.	2009	34 894	–	–	651	307	–	–	–	10 946
	%	2013	0,0	–	–	–	–	–	–	–	0,1
	%	2009	0,1	–	–	0,1	0,0	–	–	–	0,6
DIE VIOLETTEN	Anz.	2013	2 500	–	–	–	–	–	–	–	458
	Anz.	2009	5 794	553	–	–	–	–	–	–	875
	%	2013	0,0	–	–	–	–	–	–	–	0,0
	%	2009	0,0	0,0	–	–	–	–	–	–	0,1
MLPD	Anz.	2013	12 986	–	1 034	157	260	207	–	1 235	620
	Anz.	2009	17 512	–	554	158	294	343	–	3 039	901
	%	2013	0,0	–	0,1	0,0	0,0	0,1	–	0,1	0,0
	%	2009	0,0	–	0,1	0,0	0,0	0,1	–	0,3	0,1
Volksabstimmung	Anz.	2013	1 748	–	–	–	–	–	–	–	–
	Anz.	2009	2 550	–	–	–	–	–	–	–	–
	%	2013	0,0	–	–	–	–	–	–	–	–
	%	2009	0,0	–	–	–	–	–	–	–	–
AfD	Anz.	2013	809 817	58 564	–	29 501	82 386	10 697	–	16 656	67 371
	%	2013	1,9	3,6	–	3,3	1,9	3,3	–	1,4	3,8
BIG	Anz.	2013	2 678	–	–	–	254	–	–	–	2 424
	%	2013	0,0	–	–	–	0,0	–	–	–	0,1
pro Deutschland	Anz.	2013	4 818	–	–	–	–	–	–	–	1 100
	%	2013	0,0	–	–	–	–	–	–	–	0,1
FREIE WÄHLER	Anz.	2013	431 409	2 676	11 709	3 707	29 199	–	9 852	18 046	8 130
	%	2013	1,0	0,2	1,4	0,4	0,7	–	0,7	1,5	0,5
PARTEI DER VERNUNFT	Anz.	2013	3 881	–	–	–	–	–	–	–	–
	%	2013	0,0	–	–	–	–	–	–	–	–
Die PARTEI	Anz.	2013	39 258	–	–	2 988	–	1 531	901	–	16 022
	%	2013	0,1	–	–	0,3	–	0,5	0,1	–	0,9
B	Anz.	2013	619	–	–	–	–	–	–	–	619
	%	2013	0,0	–	–	–	–	–	–	–	0,0
BGD	Anz.	2013	1 431	–	–	–	–	–	–	–	–
	%	2013	0,0	–	–	–	–	–	–	–	–
DKP	Anz.	2013	1 705	–	–	–	–	–	1 215	–	260
	Anz.	2009	929	–	–	–	–	–	–	–	929
	%	2013	0,0	–	–	–	–	–	0,1	–	0,0
	%	2009	0,0	–	–	–	–	–	–	–	0,1

## 18 Vorläufige Wahlbeteiligung und Verteilung der gültigen Stimmen nach Ländern

## Erststimmen

Nordrhein-Westfalen	Sachsen	Hessen	Thüringen	Rheinland-Pfalz	Bayern	Baden-Württemberg	Saarland	Jahr	Einheit	Gegenstand der Nachweisung
461	–	–	–	2 995	–	–	–	2013	Anz.	FAMILIE
5 269	–	–	–	3 140	3 921	–	4 102	2009	Anz.	
0,0	–	–	–	0,1	–	–	–	2013	%	
0,1	–	–	–	0,1	0,1	–	0,7	2009	%	
1 558	–	–	–	–	2 760	–	–	2013	Anz.	Bündnis 21/RRP
–	–	–	–	–	22 179	–	–	2009	Anz.	
0,0	–	–	–	–	0,0	–	–	2013	%	
–	–	–	–	–	0,3	–	–	2009	%	
–	–	–	–	–	–	–	–	2013	Anz.	RENTNER
–	–	–	–	–	–	–	–	2013	%	
–	–	–	–	–	28 336	–	–	2013	Anz.	BP
–	–	–	–	–	32 324	–	–	2009	Anz.	
–	–	–	–	–	0,4	–	–	2013	%	
–	–	–	–	–	0,5	–	–	2009	%	
–	–	–	–	–	–	–	–	2013	Anz.	PBC
–	1 290	–	–	–	921	8 588	–	2009	Anz.	
–	–	–	–	–	–	–	–	2013	%	
–	0,1	–	–	–	0,0	0,2	–	2009	%	
1 380	11 274	610	–	287	1 547	282	–	2013	Anz.	BüSo
2 662	12 382	1 357	–	304	5 466	819	–	2009	Anz.	
0,0	0,5	0,0	–	0,0	0,0	0,0	–	2013	%	
0,0	0,6	0,0	–	0,0	0,1	0,0	–	2009	%	
–	–	–	–	–	1 091	951	–	2013	Anz.	DIE VIOLETTEN
446	–	–	–	833	2 064	1 023	–	2009	Anz.	
–	–	–	–	–	0,0	0,0	–	2013	%	
0,0	–	–	–	0,0	0,0	0,0	–	2009	%	
4 626	554	325	835	286	475	2 097	275	2013	Anz.	MLPD
6 636	436	489	582	210	540	3 007	323	2009	Anz.	
0,0	0,0	0,0	0,1	0,0	0,0	0,0	0,0	2013	%	
0,1	0,0	0,0	0,0	0,0	0,0	0,1	0,1	2009	%	
1 748	–	–	–	–	–	–	–	2013	Anz.	Volksabstimmung
2 550	–	–	–	–	–	–	–	2009	Anz.	
0,0	–	–	–	–	–	–	–	2013	%	
0,0	–	–	–	–	–	–	–	2009	%	
171 407	–	37 913	23 975	6 311	146 610	133 509	24 917	2013	Anz.	AfD
1,8	–	1,2	2,0	0,3	2,2	2,4	4,4	2013	%	
–	–	–	–	–	–	–	–	2013	Anz.	BIG
–	–	–	–	–	–	–	–	2013	%	
–	2 981	–	–	–	737	–	–	2013	Anz.	pro Deutschland
–	0,1	–	–	–	0,0	–	–	2013	%	
18 250	27 251	11 721	13 869	48 079	192 658	36 262	–	2013	Anz.	FREIE WÄHLER
0,2	1,2	0,4	1,1	2,2	2,9	0,6	–	2013	%	
–	–	–	353	2 487	355	–	686	2013	Anz.	PARTEI DER VERNUNFT
–	–	–	0,0	0,1	0,0	–	0,1	2013	%	
5 204	3 852	3 869	–	948	2 273	1 670	–	2013	Anz.	Die PARTEI
0,1	0,2	0,1	–	0,0	0,0	0,0	–	2013	%	
–	–	–	–	–	–	–	–	2013	Anz.	B
–	–	–	–	–	–	–	–	2013	%	
–	1 431	–	–	–	–	–	–	2013	Anz.	BGD
–	0,1	–	–	–	–	–	–	2013	%	
–	–	–	–	–	–	230	–	2013	Anz.	DKP
–	–	–	–	–	–	–	–	2009	Anz.	
–	–	–	–	–	–	0,0	–	2013	%	
–	–	–	–	–	–	–	–	2009	%	

**18 Vorläufige Wahlbeteiligung und Verteilung der gültigen Stimmen nach Ländern**

**Erststimmen**

Gegenstand der Nachweisung	Einheit	Jahr	Bundesgebiet	Schleswig-Holstein	Mecklenburg-Vorpommern	Hamburg	Niedersachsen	Bremen	Brandenburg	Sachsen-Anhalt	Berlin
NEIN!	Anz.	2013	291	–	–	–	–	–	–	–	–
	%	2013	0,0	–	–	–	–	–	–	–	–
Übrige 1)	Anz.	2013	77 192	857	4 124	3 083	2 040	–	19 204	3 345	5 166
	Anz.	2009	146 165	6 390	7 888	2 249	5 265	1 480	8 824	8 709	20 920
	%	2013	0,2	0,1	0,5	0,4	0,0	–	1,4	0,3	0,3
	%	2009	0,3	0,4	0,9	0,3	0,1	0,4	0,6	0,7	1,2

1) 2013: Einzelbewerber bzw. Wählergruppen; 2009: Übrige Parteien und politische Vereinigungen

## 18 Vorläufige Wahlbeteiligung und Verteilung der gültigen Stimmen nach Ländern

## Erststimmen

Nordrhein-Westfalen	Sachsen	Hessen	Thüringen	Rheinland-Pfalz	Bayern	Baden-Württemberg	Saarland	Jahr	Einheit	Gegenstand der Nachweisung
–	–	–	–	–	291	–	–	2013	Anz.	NEIN!
–	–	–	–	–	0,0	–	–	2013	%	
5 894	5 275	7 313	1 053	903	7 528	11 407	–	2013	Anz.	Übrige 1)
6 019	7 142	5 439	6 698	4 009	39 985	15 148	–	2009	Anz.	
0,1	0,2	0,2	0,1	0,0	0,1	0,2	–	2013	%	
0,1	0,3	0,2	0,5	0,2	0,6	0,3	–	2009	%	

**19 Vorläufige Wahlbeteiligung und Verteilung der gültigen Stimmen nach Ländern**

**Zweitstimmen**

Gegenstand der Nachweisung	Einheit	Jahr	Bundesgebiet	Schleswig-Holstein	Mecklenburg-Vorpommern	Hamburg	Niedersachsen	Bremen	Brandenburg	Sachsen-Anhalt	Berlin
Wahlberechtigte	Anz.	2013	61 903 903	2 246 793	1 348 093	1 281 865	6 117 914	483 830	2 065 917	1 930 875	2 505 692
	Anz.	2009	62 168 489	2 234 720	1 400 298	1 256 634	6 112 110	487 978	2 128 715	2 028 572	2 471 665
Wähler	Anz.	2013	44 289 652	1 642 842	881 289	892 124	4 489 724	332 930	1 412 787	1 196 886	1 815 281
	Anz.	2009	44 005 575	1 644 384	882 176	896 053	4 482 349	343 027	1 425 302	1 226 721	1 752 839
Wahlbeteiligung	%	2013	71,5	73,1	65,4	69,6	73,4	68,8	68,4	62,0	72,4
	%	2009	70,8	73,6	63,0	71,3	73,3	70,3	67,0	60,5	70,9
Ungültige Zweitstimmen	Anz.	2013	587 178	17 569	14 065	10 588	46 196	3 712	24 462	19 433	27 895
	Anz.	2009	634 385	34 882	14 909	9 715	49 738	4 416	37 750	24 049	29 434
	%	2013	1,3	1,1	1,6	1,2	1,0	1,1	1,7	1,6	1,5
	%	2009	1,4	2,1	1,7	1,1	1,1	1,3	2,6	2,0	1,7
Gültige Zweitstimmen	Anz.	2013	43 702 474	1 625 273	867 224	881 536	4 443 528	329 218	1 388 325	1 177 453	1 787 386
	Anz.	2009	43 371 190	1 609 502	867 267	886 338	4 432 611	338 611	1 387 552	1 202 672	1 723 405
CDU	Anz.	2013	14 913 921	637 397	368 843	283 453	1 825 081	96 386	482 593	485 079	508 570
	Anz.	2009	11 828 277	518 457	287 481	246 667	1 471 530	80 964	327 454	362 311	393 180
	%	2013	34,1	39,2	42,5	32,2	41,1	29,3	34,8	41,2	28,5
	%	2009	27,3	32,2	33,1	27,8	33,2	23,9	23,6	30,1	22,8
SPD	Anz.	2013	11 247 283	512 934	154 342	286 050	1 469 236	117 456	321 162	214 645	439 426
	Anz.	2009	9 990 488	430 739	143 607	242 942	1 297 940	102 419	348 216	202 850	348 082
	%	2013	25,7	31,6	17,8	32,4	33,1	35,7	23,1	18,2	24,6
	%	2009	23,0	26,8	16,6	27,4	29,3	30,2	25,1	16,9	20,2
FDP	Anz.	2013	2 082 305	91 494	18 965	42 539	185 604	11 215	35 369	30 968	63 577
	Anz.	2009	6 316 080	261 767	85 203	117 143	588 401	35 968	129 642	124 247	198 516
	%	2013	4,8	5,6	2,2	4,8	4,2	3,4	2,5	2,6	3,6
	%	2009	14,6	16,3	9,8	13,2	13,3	10,6	9,3	10,3	11,5
DIE LINKE	Anz.	2013	3 752 577	84 079	186 737	77 265	223 788	33 122	311 322	281 979	330 481
	Anz.	2009	5 155 933	127 203	251 536	99 096	380 373	48 369	395 566	389 456	348 661
	%	2013	8,6	5,2	21,5	8,8	5,0	10,1	22,4	23,9	18,5
	%	2009	11,9	7,9	29,0	11,2	8,6	14,3	28,5	32,4	20,2
GRÜNE	Anz.	2013	3 690 314	152 847	37 688	111 097	391 799	39 957	65 171	46 760	220 616
	Anz.	2009	4 643 272	203 782	47 841	138 454	475 742	52 283	84 567	61 734	299 535
	%	2013	8,4	9,4	4,3	12,6	8,8	12,1	4,7	4,0	12,3
	%	2009	10,7	12,7	5,5	15,6	10,7	15,4	6,1	5,1	17,4
CSU	Anz.	2013	3 243 335	–	–	–	–	–	–	–	–
	Anz.	2009	2 830 238	–	–	–	–	–	–	–	–
	%	2013	7,4	–	–	–	–	–	–	–	–
	%	2009	6,5	–	–	–	–	–	–	–	–
PIRATEN	Anz.	2013	958 507	32 152	16 558	24 184	74 595	8 428	30 784	22 726	64 010
	Anz.	2009	847 870	33 277	20 063	23 168	87 046	8 174	34 832	28 780	58 062
	%	2013	2,2	2,0	1,9	2,7	1,7	2,6	2,2	1,9	3,6
	%	2009	2,0	2,1	2,3	2,6	2,0	2,4	2,5	2,4	3,4
NPD	Anz.	2013	560 660	11 201	23 728	5 614	37 436	3 593	35 570	25 878	27 033
	Anz.	2009	635 525	15 848	28 223	7 679	53 909	3 612	35 396	26 584	27 799
	%	2013	1,3	0,7	2,7	0,6	0,8	1,1	2,6	2,2	1,5
	%	2009	1,5	1,0	3,3	0,9	1,2	1,1	2,6	2,2	1,6
Die Tier- schutzpartei	Anz.	2013	140 251	12 847	–	–	33 805	3 423	–	–	–
	Anz.	2009	230 872	–	–	–	34 658	–	–	–	23 528
	%	2013	0,3	0,8	–	–	0,8	1,0	–	–	–
	%	2009	0,5	–	–	–	0,8	–	–	–	1,4
REP	Anz.	2013	91 660	–	660	–	2 799	–	2 522	–	2 570
	Anz.	2009	193 396	–	1 583	–	–	577	3 084	–	5 921
	%	2013	0,2	–	0,1	–	0,1	–	0,2	–	0,1
	%	2009	0,4	–	0,2	–	–	0,2	0,2	–	0,3
ÖDP	Anz.	2013	127 085	–	–	1 948	–	–	–	1 981	3 643
	Anz.	2009	132 249	–	–	2 988	5 364	–	–	–	3 220
	%	2013	0,3	–	–	0,2	–	–	–	0,2	0,2
	%	2009	0,3	–	–	0,3	0,1	–	–	–	0,2

## 19 Vorläufige Wahlbeteiligung und Verteilung der gültigen Stimmen nach Ländern

## Zweitstimmen

Nordrhein-Westfalen	Sachsen	Hessen	Thüringen	Rheinland-Pfalz	Bayern	Baden-Württemberg	Saarland	Jahr	Einheit	Gegenstand der Nachweisung
13 252 599	3 399 454	4 413 332	1 834 327	3 092 535	9 453 717	7 680 889	796 071	2013	Anz.	Wahlberechtigte
13 288 291	3 518 195	4 398 919	1 913 559	3 103 878	9 382 583	7 633 818	808 554	2009	Anz.	
9 604 402	2 368 615	3 230 162	1 251 541	2 252 059	6 633 388	5 708 219	577 403	2013	Anz.	Wähler
9 493 850	2 285 953	3 244 641	1 247 764	2 233 548	6 720 532	5 530 242	596 194	2009	Anz.	
72,5	69,7	73,2	68,2	72,8	70,2	74,3	72,5	2013	%	Wahlbeteiligung
71,4	65,0	73,8	65,2	72,0	71,6	72,4	73,7	2009	%	
108 228	36 244	82 592	19 887	37 515	54 011	69 920	14 861	2013	Anz.	Ungültige Zweitstimmen
104 438	33 594	67 070	15 995	40 419	68 496	88 153	11 327	2009	Anz.	
1,1	1,5	2,6	1,6	1,7	0,8	1,2	2,6	2013	%	
1,1	1,5	2,1	1,3	1,8	1,0	1,6	1,9	2009	%	
9 496 174	2 332 371	3 147 570	1 231 654	2 214 544	6 579 377	5 638 299	562 542	2013	Anz.	Gültige Zweitstimmen
9 389 412	2 252 359	3 177 571	1 231 769	2 193 129	6 652 036	5 442 089	584 867	2009	Anz.	
3 775 865	994 609	1 232 530	477 278	958 723	—	2 575 148	212 366	2013	Anz.	CDU
3 111 478	800 898	1 022 822	383 778	767 487	—	1 874 481	179 289	2009	Anz.	
39,8	42,6	39,2	38,8	43,3	—	45,7	37,8	2013	%	
33,1	35,6	32,2	31,2	35,0	—	34,4	30,7	2009	%	
3 027 863	341 278	907 093	198 743	608 952	1 313 807	1 159 715	174 581	2013	Anz.	SPD
2 678 956	328 753	812 721	216 593	520 990	1 120 018	1 051 198	144 464	2009	Anz.	
31,9	14,6	28,8	16,1	27,5	20,0	20,6	31,0	2013	%	
28,5	14,6	25,6	17,6	23,8	16,8	19,3	24,7	2009	%	
498 092	71 263	175 160	32 098	122 647	333 916	347 893	21 505	2013	Anz.	FDP
1 394 554	299 135	527 432	120 635	364 673	976 379	1 022 958	69 427	2009	Anz.	
5,2	3,1	5,6	2,6	5,5	5,1	6,2	3,8	2013	%	
14,9	13,3	16,6	9,8	16,6	14,7	18,8	11,9	2009	%	
582 786	466 321	188 622	288 594	120 330	248 802	272 307	56 042	2013	Anz.	DIE LINKE
789 814	551 461	271 455	354 875	205 180	429 371	389 637	123 880	2009	Anz.	
6,1	20,0	6,0	23,4	5,4	3,8	4,8	10,0	2013	%	
8,4	24,5	8,5	28,8	9,4	6,5	7,2	21,2	2009	%	
760 215	113 917	313 070	60 488	169 336	552 458	622 897	31 998	2013	Anz.	GRÜNE
945 831	151 283	381 948	73 838	211 971	719 265	755 648	39 550	2009	Anz.	
8,0	4,9	9,9	4,9	7,6	8,4	11,0	5,7	2013	%	
10,1	6,7	12,0	6,0	9,7	10,8	13,9	6,8	2009	%	
—	—	—	—	—	3 243 335	—	—	2013	Anz.	CSU
—	—	—	—	—	2 830 238	—	—	2009	Anz.	
—	—	—	—	—	49,3	—	—	2013	%	
—	—	—	—	—	42,5	—	—	2009	%	
209 427	58 491	64 646	29 503	49 720	127 929	130 662	14 692	2013	Anz.	PIRATEN
158 585	—	66 708	31 031	41 728	135 790	112 006	8 620	2009	Anz.	
2,2	2,5	2,1	2,4	2,2	1,9	2,3	2,6	2013	%	
1,7	—	2,1	2,5	1,9	2,0	2,1	1,5	2009	%	
94 270	76 457	34 107	39 113	23 978	56 725	56 273	9 684	2013	Anz.	NPD
88 690	89 611	35 929	39 603	26 077	87 591	61 575	7 399	2009	Anz.	
1,0	3,3	1,1	3,2	1,1	0,9	1,0	1,7	2013	%	
0,9	4,0	1,1	3,2	1,2	1,3	1,1	1,3	2009	%	
—	—	—	—	—	46 922	43 254	—	2013	Anz.	Die Tier-schutzpartei
59 731	—	31 917	—	—	43 215	37 823	—	2009	Anz.	
—	—	—	—	—	0,7	0,8	—	2013	%	
0,6	—	1,0	—	—	0,6	0,7	—	2009	%	
13 973	—	8 428	2 614	8 635	27 595	21 864	—	2013	Anz.	REP
30 015	7 148	19 240	4 339	18 208	54 588	48 693	—	2009	Anz.	
0,1	—	0,3	0,2	0,4	0,4	0,4	—	2013	%	
0,3	0,3	0,6	0,4	0,8	0,8	0,9	—	2009	%	
12 978	—	—	7 899	6 649	68 284	23 703	—	2013	Anz.	ÖDP
8 866	—	—	5 086	6 334	75 866	24 525	—	2009	Anz.	
0,1	—	—	0,6	0,3	1,0	0,4	—	2013	%	
0,1	—	—	0,4	0,3	1,1	0,5	—	2009	%	

## 19 Vorläufige Wahlbeteiligung und Verteilung der gültigen Stimmen nach Ländern

## Zweitstimmen

Gegenstand der Nachweisung	Einheit	Jahr	Bundesgebiet	Schleswig-Holstein	Mecklenburg-Vorpommern	Hamburg	Niedersachsen	Bremen	Brandenburg	Sachsen-Anhalt	Berlin
FAMILIE	Anz.	2013	7 451	–	–	–	–	–	–	–	–
	Anz.	2009	120 718	–	–	–	–	–	–	–	–
	%	2013	0,0	–	–	–	–	–	–	–	–
	%	2009	0,3	–	–	–	–	–	–	–	–
Bündnis 21/RRP	Anz.	2013	8 851	–	–	–	–	395	–	–	–
	Anz.	2009	100 605	–	–	–	31 977	4 144	–	–	–
	%	2013	0,0	–	–	–	–	0,1	–	–	–
	%	2009	0,2	–	–	–	0,7	1,2	–	–	–
RENTNER	Anz.	2013	25 190	6 838	–	3 938	–	–	–	–	–
	Anz.	2009	56 399	16 006	–	6 572	–	–	–	–	–
	%	2013	0,1	0,4	–	0,4	–	–	–	–	–
	%	2009	0,1	1,0	–	0,7	–	–	–	–	–
BP	Anz.	2013	57 285	–	–	–	–	–	–	–	–
	Anz.	2009	48 311	–	–	–	–	–	–	–	–
	%	2013	0,1	–	–	–	–	–	–	–	–
	%	2009	0,1	–	–	–	–	–	–	–	–
PBC	Anz.	2013	18 529	–	–	–	5 675	–	–	–	–
	Anz.	2009	40 370	–	–	–	–	855	–	–	–
	%	2013	0,0	–	–	–	0,1	–	–	–	–
	%	2009	0,1	–	–	–	–	0,3	–	–	–
BüSo	Anz.	2013	13 131	–	–	–	–	–	–	–	1 924
	Anz.	2009	38 706	–	–	–	–	–	2 889	–	4 709
	%	2013	0,0	–	–	–	–	–	–	–	0,1
	%	2009	0,1	–	–	–	–	–	0,2	–	0,3
DIE VIOLETTEN	Anz.	2013	8 248	–	–	–	–	–	–	–	–
	Anz.	2009	31 957	–	–	–	–	–	–	–	5 492
	%	2013	0,0	–	–	–	–	–	–	–	–
	%	2009	0,1	–	–	–	–	–	–	–	0,3
MLPD	Anz.	2013	25 336	562	1 187	536	1 412	196	1 610	1 809	1 453
	Anz.	2009	29 261	616	1 730	445	1 353	216	1 621	3 181	1 111
	%	2013	0,1	0,0	0,1	0,1	0,0	0,1	0,1	0,2	0,1
	%	2009	0,1	0,0	0,2	0,1	0,0	0,1	0,1	0,3	0,1
Volksabstimmung	Anz.	2013	28 667	–	–	–	–	–	–	–	–
	Anz.	2009	23 015	–	–	–	–	–	–	–	–
	%	2013	0,1	–	–	–	–	–	–	–	–
	%	2009	0,1	–	–	–	–	–	–	–	–
PSG	Anz.	2013	4 840	–	–	–	–	–	–	–	976
	Anz.	2009	2 957	–	–	–	–	–	–	–	1 420
	%	2013	0,0	–	–	–	–	–	–	–	0,1
	%	2009	0,0	–	–	–	–	–	–	–	0,1
AfD	Anz.	2013	2 052 372	74 175	48 814	36 472	165 578	12 201	83 013	49 618	87 813
	%	2013	4,7	4,6	5,6	4,1	3,7	3,7	6,0	4,2	4,9
BIG	Anz.	2013	17 965	–	–	–	–	–	–	–	3 498
	%	2013	0,0	–	–	–	–	–	–	–	0,2
pro Deutschland	Anz.	2013	74 311	–	1 681	–	5 007	479	5 811	3 667	5 656
	%	2013	0,2	–	0,2	–	0,1	0,1	0,4	0,3	0,3
DIE RECHTE	Anz.	2013	2 288	–	–	–	–	–	–	–	–
	%	2013	0,0	–	–	–	–	–	–	–	–
DIE FRAUEN	Anz.	2013	12 522	–	–	–	–	–	–	–	–
	%	2013	0,0	–	–	–	–	–	–	–	–
FREIE WÄHLER	Anz.	2013	422 857	8 747	8 021	2 939	21 713	801	13 398	12 343	7 528
	%	2013	1,0	0,5	0,9	0,3	0,5	0,2	1,0	1,0	0,4
PARTEI DER NICHTWÄHLER	Anz.	2013	11 349	–	–	–	–	–	–	–	–
	%	2013	0,0	–	–	–	–	–	–	–	–
PARTEI DER VERNUNFT	Anz.	2013	25 027	–	–	–	–	–	–	–	–
	%	2013	0,1	–	–	–	–	–	–	–	–



## 19 Vorläufige Wahlbeteiligung und Verteilung der gültigen Stimmen nach Ländern

## Zweitstimmen

Nordrhein- Westfalen	Sachsen	Hessen	Thüringen	Rheinland- Pfalz	Bayern	Baden- Württemberg	Saarland	Jahr	Ein- heit	Gegenstand der Nachweisung
–	–	–	–	–	–	–	7 451	2013	Anz.	FAMILIE
45 106	–	–	–	22 279	44 421	–	8 912	2009	Anz.	
0,5	–	–	–	1,0	0,7	–	1,3	2013	%	
5 196	–	–	–	–	3 260	–	–	2013	Anz.	Bündnis 21/RRP
12 952	–	–	–	–	48 458	–	3 074	2009	Anz.	
0,1	–	–	–	–	0,0	–	–	2013	%	
0,1	–	–	–	–	0,7	–	0,5	2009	%	
–	–	–	–	–	–	14 414	–	2013	Anz.	RENTNER
33 821	–	–	–	–	–	–	–	2009	Anz.	
0,4	–	–	–	–	–	0,3	–	2013	%	
–	–	–	–	–	–	–	–	2009	%	
–	–	–	–	–	57 285	–	–	2013	Anz.	BP
–	–	–	–	–	48 311	–	–	2009	Anz.	
–	–	–	–	–	0,9	–	–	2013	%	
–	–	–	–	–	0,7	–	–	2009	%	
–	–	–	–	–	–	12 854	–	2013	Anz.	PBC
–	–	–	–	5 823	9 262	24 430	–	2009	Anz.	
–	–	–	–	–	–	0,2	–	2013	%	
–	–	–	–	0,3	0,1	0,4	–	2009	%	
1 993	5 116	1 533	–	–	1 443	1 122	–	2013	Anz.	BüSo
2 396	18 789	3 746	–	–	3 305	2 872	–	2009	Anz.	
0,0	0,2	0,0	–	–	0,0	0,0	–	2013	%	
0,0	0,8	0,1	–	–	0,0	0,1	–	2009	%	
–	–	–	–	–	8 248	–	–	2013	Anz.	DIE VIOLETTEN
–	–	–	–	–	13 872	12 593	–	2009	Anz.	
–	–	–	–	–	0,1	–	–	2013	%	
–	–	–	–	–	0,2	0,2	–	2009	%	
4 581	2 569	1 163	1 806	904	2 193	2 979	376	2013	Anz.	MLPD
4 268	5 281	1 137	1 991	650	1 769	3 640	252	2009	Anz.	
0,0	0,1	0,0	0,1	0,0	0,0	0,1	0,1	2013	%	
0,0	0,2	0,0	0,2	0,0	0,0	0,1	0,0	2009	%	
17 591	–	–	–	–	–	11 076	–	2013	Anz.	Volksabstimmung
9 367	–	–	–	–	–	13 648	–	2009	Anz.	
0,2	–	–	–	–	–	0,2	–	2013	%	
0,1	–	–	–	–	–	0,3	–	2009	%	
2 416	–	1 448	–	–	–	–	–	2013	Anz.	PSG
1 537	–	–	–	–	–	–	–	2009	Anz.	
0,0	–	0,0	–	–	–	–	–	2013	%	
0,0	–	–	–	–	–	–	–	2009	%	
371 567	157 711	176 096	75 941	106 128	282 574	295 384	29 287	2013	Anz.	AfD
3,9	6,8	5,6	6,2	4,8	4,3	5,2	5,2	2013	%	
10 836	–	–	–	–	–	3 631	–	2013	Anz.	BIG
0,1	–	–	–	–	–	0,1	–	2013	%	
23 211	9 763	3 780	–	4 498	5 226	4 622	910	2013	Anz.	pro Deutschland
0,2	0,4	0,1	–	0,2	0,1	0,1	0,2	2013	%	
2 288	–	–	–	–	–	–	–	2013	Anz.	DIE RECHTE
0,0	–	–	–	–	–	–	–	2013	%	
–	–	–	–	–	12 522	–	–	2013	Anz.	DIE FRAUEN
–	–	–	–	–	0,2	–	–	2013	%	
25 093	34 876	24 897	17 577	28 102	179 758	33 414	3 650	2013	Anz.	FREIE WÄHLER
0,3	1,5	0,8	1,4	1,3	2,7	0,6	0,6	2013	%	
11 349	–	–	–	–	–	–	–	2013	Anz.	PARTEI DER NICHTWÄHLER
0,1	–	–	–	–	–	–	–	2013	%	
6 903	–	–	–	5 942	7 095	5 087	–	2013	Anz.	PARTEI DER VERNUNFT
0,1	–	–	–	0,3	0,1	0,1	–	2013	%	

**19 Vorläufige Wahlbeteiligung und Verteilung der gültigen Stimmen nach Ländern**

**Zweitstimmen**

Gegenstand der Nachweisung	Einheit	Jahr	Bundesgebiet	Schleswig-Holstein	Mecklenburg-Vorpommern	Hamburg	Niedersachsen	Bremen	Brandenburg	Sachsen-Anhalt	Berlin
Die PARTEI	Anz.	2013	78 357	–	–	5 501	–	1 566	–	–	18 612
	%	2013	0,2	–	–	0,6	–	0,5	–	–	1,0
DKP	Anz.	2009	1 894	–	–	–	–	–	–	–	1 894
	%	2009	0,0	–	–	–	–	–	–	–	0,1
Übrige 1)	Anz.	2009	72 797	1 807	–	1 184	4 318	1 030	24 285	3 529	2 275
	%	2009	0,2	0,1	–	0,1	0,1	0,3	1,8	0,3	0,1

1) Übrige Parteien und politische Vereinigungen

## 19 Vorläufige Wahlbeteiligung und Verteilung der gültigen Stimmen nach Ländern

## Zweitstimmen

Nordrhein-Westfalen	Sachsen	Hessen	Thüringen	Rheinland-Pfalz	Bayern	Baden-Württemberg	Saarland	Jahr	Einheit	Gegenstand der Nachweisung
37 681	–	14 997	–	–	–	–	–	–	2013 Anz.	Die PARTEI
0,4	–	0,5	–	–	–	–	–	–	2013 %	
–	–	–	–	–	–	–	–	–	2009 Anz.	DKP
–	–	–	–	–	–	–	–	–	2009 %	
13 445	–	2 516	–	1 729	10 317	6 362	–	–	2009 Anz.	Übrige 1)
0,1	–	0,1	–	0,1	0,2	0,1	–	–	2009 %	

20 Vorläufige Sitzverteilung nach Ländern

Partei		Bund	SH	MV	HH	NI	HB	BB	ST	BE	NW	SN	HE	TH	RP	BY	BW	SL
CDU	Wahlkreissitze	191	9	6	1	17	–	9	9	5	37	16	17	9	14	–	38	4
	Landeslistensitze	64	2	–	4	14	2	–	–	4	26	1	4	–	2	–	5	–
	Sitze insgesamt	255	11	6	5	31	2	9	9	9	63	17	21	9	16	–	43	4
SPD	Wahlkreissitze	58	2	–	5	13	2	1	–	2	27	–	5	–	1	–	–	–
	Landeslistensitze	134	7	3	–	12	–	4	4	6	25	6	10	3	9	22	20	3
	Sitze insgesamt	192	9	3	5	25	2	5	4	8	52	6	15	3	10	22	20	3
DIE LINKE	Wahlkreissitze	4	–	–	–	–	–	–	–	4	–	–	–	–	–	–	–	–
	Landeslistensitze	60	1	3	1	4	1	5	5	2	10	8	3	5	2	4	5	1
	Sitze insgesamt	64	1	3	1	4	1	5	5	6	10	8	3	5	2	4	5	1
GRÜNE	Wahlkreissitze	1	–	–	–	–	–	–	–	1	–	–	–	–	–	–	–	–
	Landeslistensitze	62	3	1	2	6	1	1	1	3	13	2	5	1	3	9	10	1
	Sitze insgesamt	63	3	1	2	6	1	1	1	4	13	2	5	1	3	9	10	1
CSU	Wahlkreissitze	45	–	–	–	–	–	–	–	–	–	–	–	–	–	45	–	–
	Landeslistensitze	11	–	–	–	–	–	–	–	–	–	–	–	–	–	11	–	–
	Sitze insgesamt	56	–	–	–	–	–	–	–	–	–	–	–	–	–	56	–	–
Insgesamt	Wahlkreissitze	299	11	6	6	30	2	10	9	12	64	16	22	9	15	45	38	4
	Landeslistensitze	331	13	7	7	36	4	10	10	15	74	17	22	9	16	46	40	5
	Sitze insgesamt	630	24	13	13	66	6	20	19	27	138	33	44	18	31	91	78	9