

STATISTISCHE BERICHTE

Kennziffer: H II 2 - vj 2/23 SH

Die Seeschifffahrt in Schleswig-Holstein 2. Quartal 2023

Herausgegeben am: 6. Dezember 2023 (**Korrektur**)

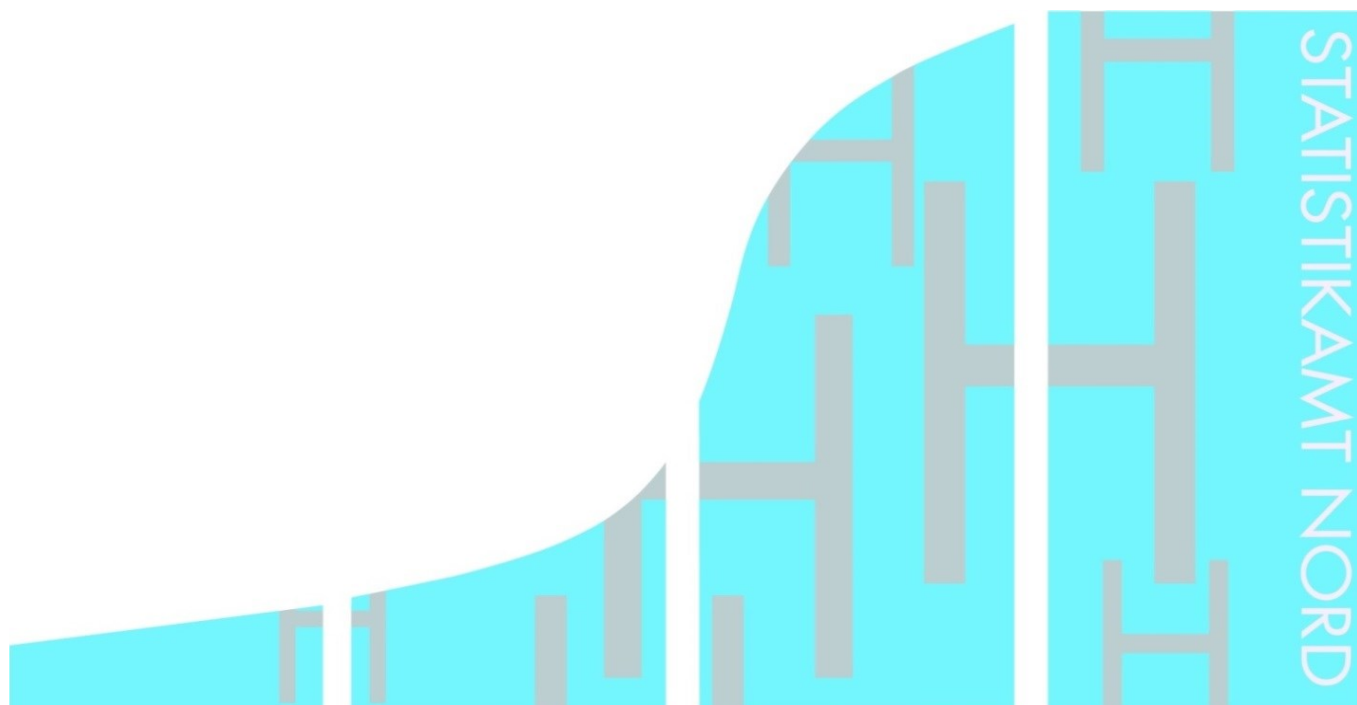

Impressum

Statistische Berichte

Herausgeber:

Statistisches Amt für Hamburg und Schleswig-Holstein

– Anstalt des öffentlichen Rechts –

Steckelhörn 12
20457 Hamburg

Auskunft zu dieser Veröffentlichung:

Christina Fischer

Telefon: 040 42831-2672

E-Mail: hafen@statistik-nord.de

Auskunftsdienst:

E-Mail: info@statistik-nord.de

Auskünfte: 040 42831-1766

Internet: www.statistik-nord.de

© Statistisches Amt für Hamburg und Schleswig-Holstein, Hamburg 2023

Auszugsweise Vervielfältigung und Verbreitung mit Quellenangabe gestattet.

Sofern in den Produkten auf das Vorhandensein von Copyrightrechten Dritter hingewiesen wird, sind die in deren Produkten ausgewiesenen Copyrightbestimmungen zu wahren. Alle übrigen Rechte bleiben vorbehalten.

Korrigierte Fassung vom 18.12.2023 (Tabelle 1, Tabelle 2, Tabelle 3, Tabelle 4)

Zeichenerklärung:

0	weniger als die Hälfte von 1 in der letzten besetzten Stelle, jedoch mehr als nichts
–	nichts vorhanden (genau Null)
...	Angabe fällt später an
·	Zahlenwert unbekannt oder geheim zu halten
x	Tabellenfach gesperrt, weil Aussage nicht sinnvoll
p	vorläufiges Ergebnis
r	berichtigtes Ergebnis
s	geschätztes Ergebnis
a. n. g.	anderweitig nicht genannt
u. dgl.	und dergleichen

1. Gesamtübersicht des Seeverkehrs in Schleswig Holstein – von Januar bis Juni 2023

Art des Verkehrs	April	Mai	Juni	Januar - Juni		
	2023			2023	2022	Veränderung in %

Schiffsverkehr – Anzahl der Fahrten –

Angekommene Schiffe	4 857	r 5 322	5 887	r 26 842	26 551	r 1,1
darunter						
Puttgarden / Fehmarn	1 335	1 373	1 387	8 104	8 012	1,1
List / Sylt	817	632	930	3 746	3 921	- 4,5
Föhr, Insel	514	803	766	3 265	3 042	7,3
Dagebüll	505	801	705	3 093	2 861	8,1
Lübeck	341	351	354	2 053	2 161	- 5,0
Amrum, Insel	268	293	345	1 300	1 262	3,0
Büsum	187	36	258	538	650	- 17,2
Gröde	171	198	220	693	567	22,2
Brunsbüttel	72	86	77	463	434	6,7
Kiel	79	r 96	140	r 499	522	r - 4,4
BRZ¹ gesamt	28 890 941	r 33 548 979	36 079 530	r 177 066 584	176 956 308	r 0,1

Güterverkehr – in Tonnen –

Güterempfang	1 863 680	r 2 105 932	1 904 733	r 11 337 220	11 706 439	r - 3,2
Güterversand	1 303 200	r 1 297 760	1 297 137	r 7 823 435	8 439 987	r - 7,3
Güterumschlag insgesamt	3 166 880	r 3 403 692	3 201 870	r 19 160 655	20 146 426	r - 4,9
darunter						
Lübeck	1 343 668	1 345 816	1 322 536	8 074 542	8 666 879	- 6,8
Brunsbüttel	820 545	934 891	761 359	4 794 755	4 833 738	- 0,8
Puttgarden / Fehmarn	458 683	503 328	509 458	2 973 788	3 156 777	- 5,8
Kiel	411 455	r 408 444	416 931	r 2 338 973	2 477 651	r - 5,6
Flensburg	6 378	22 706	9 532	128 196	210 646	- 39,1
Rendsburg	27 730	31 413	25 658	165 850	158 613	4,6
Husum	20 002	20 203	21 288	122 508	140 277	- 12,7
Büsum	10 968	16 607	24 760	86 733	73 889	17,4
Föhr, Insel	16 873	21 130	28 878	112 472	110 328	1,9
Dagebüll	18 078	21 082	31 517	118 688	126 814	- 6,4
Außerdem: Eigengewichte der Ladungsträger	1 570 614	1 778 651	1 748 186	9 652 219	9 915 585	- 2,7

Personenverkehr

Ein- und ausgestiegene Fahrgäste	1 001 711	1 247 513	1 482 616	5 334 940	5 402 790	- 1,3
darunter						
Puttgarden / Fehmarn	400 463	401 263	455 295	2 015 979	2 204 929	- 8,6
Kiel	156 939	264 513	316 818	985 872	802 771	22,8
Dagebüll	113 948	158 671	165 985	636 421	660 315	- 3,6
Föhr, Insel	81 941	121 177	135 459	484 656	467 008	3,8
Helgoland, Insel	56 627	69 093	90 666	239 931	255 636	- 6,1
Amrum, Insel	50 393	67 368	75 841	260 630	258 749	0,7
List / Sylt	45 356	45 758	59 188	196 931	220 027	- 10,5
Lübeck	29 020	38 785	58 922	182 173	165 340	10,2
Büsum	23 079	15 999	40 167	80 007	100 771	- 20,6
Pellworm, Insel	15 056	16 382	18 746	74 772	71 558	4,5

¹ Bruttoreaumzahl

2. Seeverkehr der Häfen Schleswig-Holsteins nach Gütergruppen – von Januar bis Juni 2023

Nr. der Systematik	Gütergruppe	Januar bis Juni					
		Empfang			Versand		
		2023	2022	Veränderung in %	2023	2022	Veränderung in %
		1 000 t			1 000 t		
01	Erzeugnisse der Landwirtschaft und Forstwirtschaft	198,0	406,4	- 51,3	278,5	291,1	- 4,4
011	Getreide	120,8	159,2	- 24,1	189,8	188,8	0,5
012	Kartoffeln	-	-	x	-	-	x
013	Zuckerrüben	-	1,5	x	-	-	x
014	Anderes frisches Obst und Gemüse	-	-	x	-	-	x
015	Forstwirtschaftliche Erzeugnisse	73,3	236,5	- 69,0	84,6	102,2	- 17,2
016	Lebende Pflanzen und Blumen	-	-	x	-	-	x
017	Andere Erzeugnisse pflanzlichen Ursprungs	3,7	9,0	- 58,8	3,9	-	x
018	Lebende Tiere	0,1	0,1	- 14,4	0,1	0,1	- 14,4
019	Kuh-, Schaf- und Ziegenmilch, roh	-	-	x	-	-	x
01A	Andere Erzeugnisse tierischen Ursprungs	-	-	x	-	-	x
01B	Fische und Fischereierzeugnisse	-	-	x	-	-	x
02	Kohle; rohes Erdöl und Erdgas	2 311,8	2 344,1	- 1,4	100,8	276,2	- 63,5
021	Kohle	301,1	730,1	- 58,8	42,2	223,1	- 81,1
022	Erdöl	1 676,7	1 523,4	10,1	58,6	53,1	10,4
023	Erdgas	334,0	90,6	268,7	-	-	x
03	Erze, Steine und Erden, sonstige Bergbauerzeugnisse	1 806,5	1 530,7	18,0	193,3	191,3	1,0
031	Eisenerze	-	-	x	-	0,0	x
032	NE-Metallerze (ohne Uran- und Thoriumerze)	547,2	497,1	10,1	39,8	76,9	- 48,3
033	Chemische und (natürliche) Düngemittelminerale	17,8	47,4	- 62,5	0,3	-	x
034	Salz und Natriumchlorid; Meerwasser	8,1	-	x	-	-	x
035	Natursteine, Sand, Kies, Ton, Torf, Steine und Erden	1 233,5	986,3	25,1	153,2	114,4	33,9
036	Uran- und Thoriumerze	-	-	x	-	-	x
04	Nahrungs- und Genussmittel	216,9	205,8	5,4	14,0	8,1	71,8
041	Fleisch, Fleischerzeugnisse	-	-	x	-	-	x
042	Fisch und Fischerzeugnisse, verarbeitet und haltbar gemacht	-	-	x	-	-	x
043	Obst und Gemüse, verarbeitet und haltbar gemacht	-	-	x	-	-	x
044	Tierische und pflanzliche Öle und Fette	80,0	80,0	- 0,1	3,7	2,0	88,7
045	Milch, Milcherzeugnisse und Speiseeis	-	-	x	-	-	x
046	Mahl- und Schälmlenerzeugnisse; Stärke und Stärkeerzeugnisse	134,5	123,2	9,2	10,2	6,0	68,9
047	Getränke	1,2	1,3	- 9,0	0,1	0,1	- 43,1
048	Sonstige Nahrungsmittel a.n.g. und Tabakerzeugnisse	0,0	0,0	- 55,5	0,0	0,0	- 39,1
049	Sonstige Nahrungsmittel a.n.g. und Tabakerzeug. im Paketdienst	1,3	1,2	0,4	0,0	0,0	92,5
05	Textilien und Bekleidung; Leder und Lederwaren	-	-	x	-	-	x
051	Textilien	-	-	x	-	-	x
052	Bekleidung und Pelzwaren	-	-	x	-	-	x
053	Leder und Lederwaren	-	-	x	-	-	x

2. Seeverkehr der Häfen Schleswig-Holsteins nach Gütergruppen – von Januar bis Juni 2023

Nr. der Systematik	Gütergruppe	Januar bis Juni					
		Empfang			Versand		
		2023	2022	Veränderung in %	2023	2022	Veränderung in %
		1 000 t			1 000 t		
06	Holzwaren, Papier, Pappe, Druckerzeugnisse	930,9	965,3	- 3,6	67,9	21,4	216,6
061	Holz-, Kork- und Flechtwaren (ohne Möbel)	-	0,6	x	-	0,1	x
062	Papier, Pappe und Waren daraus	930,9	964,7	- 3,5	67,9	21,3	218,3
063	Verlags- und Druckerzeugnisse, bespielte Ton-, Bild- und Datenträger	-	-	x	-	-	x
07	Kokerei- und Mineralölerzeugnisse	r 54,5	61,0	r - 10,6	r 527,4	522,4	r 1,0
071	Kokereierzeugnisse; Briketts und ähnliche feste Brennstoffe	-	-	x	-	-	x
072	Flüssige Mineralölerzeugnisse	r 54,5	33,0	r 65,2	r 468,9	367,7	r 27,5
073	Gasförmige, verflüssigte oder verdichtete Mineralölerzeugnisse	0,0	28,0	- 99,9	43,3	154,7	- 72,0
074	Feste oder wachsartige Mineralölerzeugnisse	-	-	x	15,3	-	x
08	Chemische Erzeugnisse etc.	433,8	383,4	13,1	511,4	520,8	- 1,8
081	Chemische Grundstoffe, mineralisch	88,9	120,9	- 26,4	56,6	63,4	- 10,8
082	Chemische Grundstoffe, organisch	58,4	31,1	87,7	136,8	68,3	100,3
083	Stickstoffverbindungen und Düngemittel	247,4	177,4	39,4	318,0	387,7	- 18,0
084	Basiskunststoffe und synthetischer Kautschuk in Primärformen	-	-	x	-	-	x
085	Pharmazeutische und parachemische Erzeugnisse	39,1	54,0	- 27,6	-	1,3	x
086	Gummi- oder Kunststoffwaren	-	-	x	-	-	x
087	Spalt- und Brutstoffe	-	-	x	-	-	x
09	Sonstige Mineralerzeugnisse	31,6	16,5	91,2	184,3	125,0	47,4
091	Glas und Glaswaren, Porzellan und keramische Erzeugnisse	-	-	x	-	-	x
092	Zement, Kalk, gebrannter Gips	20,9	13,9	51,0	184,0	117,5	56,6
093	Sonstige Baumaterialien und -erzeugnisse	10,7	2,7	298,7	0,3	7,4	- 96,6
10	Metalle und Metallerzeugnisse	29,8	53,1	- 43,8	21,5	22,0	- 2,4
101	Roheisen und Stahl; Ferrolegierungen und Erzeugnisse (ohne Rohre)	0,8	10,8	- 93,0	-	-	x
102	NE-Metalle und Halbzeug daraus	-	4,0	x	-	-	x
103	Rohre und Hohlprofile; Rohrform-, Rohrverschluss	0,4	-	x	-	-	x
104	Stahl- und Leichtmetallbauerzeugnisse	28,7	38,3	- 25,1	21,5	22,0	- 2,4
105	Heizkessel, Waffen und sonstige Metallerzeugnisse	-	-	x	-	-	x
11	Maschinen und Ausrüstungen, Haushaltsgeräte etc.	5,8	2,0	189,6	4,7	21,8	- 78,4
111	Land- und forstwirtschaftliche Maschinen	-	-	x	-	-	x
112	Haushaltsgeräte a.n.g. (Weiße Ware)	-	-	x	-	-	x
113	Büromaschinen, Datenverarbeitungsgeräte und -einrichtungen	-	-	x	-	-	x

2. Seeverkehr der Häfen Schleswig-Holsteins nach Gütergruppen – von Januar bis Juni 2023

Nr. der Systematik	Gütergruppe	Januar bis Juni					
		Empfang			Versand		
		2023	2022	Veränderung in %	2023	2022	Veränderung in %
		1 000 t			1 000 t		
114	Geräte der Elektrizitätserzeugung und -verteilung u.Ä.	-	-	x	-	-	x
115	Elektronische Bauelemente und Übertragungsgeräte	-	-	x	-	-	x
116	Rundfunk- und Fernsehgeräte; Geräte zur Bild- und Tonaufzeichnung	-	-	x	-	-	x
117	Medizin-, Mess-, steuerungs- und regelungstechnische Erzeugnisse	-	-	x	-	-	x
118	Sonstige Maschinen, Werkzeugmaschinen und Teile dafür	5,8	2,0	189,6	4,7	21,8	- 78,4
12	Fahrzeuge	60,9	65,3	- 6,6	139,7	154,5	- 9,6
121	Erzeugnisse der Automobilindustrie	60,9	65,1	- 6,5	139,6	154,4	- 9,6
122	Sonstige Fahrzeuge	0,1	0,2	- 50,3	0,1	0,2	- 48,4
13	Möbel, Schmuck, Musikinstrumente	0,1	0,1	0,4	0,0	0,0	327,2
131	Möbel	0,1	0,1	0,4	0,0	0,0	327,2
132	Sonstige Erzeugnisse	-	-	x	-	-	x
14	Sekundärrohstoffe, Abfälle	2,2	28,3	- 92,4	72,2	24,8	190,9
141	Hausmüll und kommunale Abfälle	-	-	x	1,6	1,8	- 12,3
142	Sonstige Abfälle und Sekundärrohstoffe	2,2	28,3	- 92,4	70,5	23,0	207,1
15	Post, Pakete	-	-	x	-	-	x
151	Post	-	-	x	-	-	x
152	Pakete, Päckchen	-	-	x	-	-	x
16	Paletten und anderes Verpackungsmaterial im Einsatz, leer	-	-	x	-	-	x
17	Umzugsgut und sonstige nichtmarktbestimmte Güter	0,3	0,0	3 604,3	0,3	0,0	1 067,4
171	Privates Umzugsgut	0,0	0,0	164,4	0,0	0,0	- 32,6
172	Von den Fahrgästen getrennt befördertes Gepäck	-	-	x	-	-	x
174	Ausrüstungen, Gerüste	-	-	x	-	-	x
175	sonstige nichtmarktbestimmte Güter	0,3	-	x	0,3	-	x
18	Sammelgut	0,1	1,8	- 95,4	-	-	x
19	Gutart unbekannt	5 253,9	5 642,7	- 6,9	5 707,7	6 260,4	- 8,8
191	Nicht identifizierbare Güter in Containern oder Wechselbehältern	212,1	310,1	- 31,6	403,5	445,6	- 9,5
192	Sonstige nicht identifizierbare Güter	5 041,8	5 332,5	- 5,5	5 304,2	5 814,8	- 8,8
	Insgesamt	r 11 337,2	11 706,4	r - 3,2	r 7 823,4	8 440,0	r - 7,3

3. Seeverkehr der Häfen Schleswig-Holsteins nach Verkehrsbereichen von Januar bis Juni 2023

Verkehrsbereich	Januar bis Juni					
	Empfang			Versand		
	2023	2022	Veränderung in %	2023	2022	Veränderung in %
	1 000 t			1 000 t		
Bundesrepublik Deutschland	r 350,4	221,0	r 58,5	r 388,5	337,3	r 15,2
Übriges Europa	9 873,1	10 426,0	- 5,3	7 271,4	7 957,8	- 8,6
davon						
Ostseegebiete (einschließlich Kattegat)	6 854,4	7 872,2	- 12,9	6 027,6	6 706,3	- 10,1
Nordeuropa (Nordsee, Eismeer), Grönland	1 553,8	1 295,7	19,9	225,8	409,8	- 44,9
Großbritannien und Irland	959,0	752,9	27,4	338,6	250,8	35,0
Westeuropa am Kanal	421,3	416,1	1,3	615,8	546,7	12,6
Süd- und Westeuropa am Atlantik	47,4	6,8	599,1	33,9	26,9	25,8
Südeuropa am Mittelmeer	37,2	33,9	9,6	28,5	17,2	65,8
Südosteuropa am Mittelmeer und am Schwarzen Meer	-	48,3	x	-	-	x
Europäisches Binnenland	-	-	x	1,1	-	x
Europa zusammen	10 223,9	10 647,0	- 4,0	7 660,2	8 295,2	- 7,7
Nordafrika am Mittelmeer	10,9	18,3	- 40,1	74,2	19,0	290,6
Nordafrika am Atlantik	-	7,6	x	25,2	-	x
Westafrika	-	108,9	x	-	-	x
Südliches Afrika	44,6	302,9	- 85,3	-	-	x
Ostafrika	-	-	x	-	-	x
Afrika am Golf v. Aden und am Roten Meer	-	-	x	-	-	x
Afrika zusammen	55,6	437,6	- 87,3	99,4	19,0	423,2
Nordamerika am Atlantik	186,8	-	x	58,2	47,2	23,3
Golf von Mexiko und Karibisches Meer	286,3	192,1	49,0	-	-	x
Südamerika am Atlantik	143,0	152,6	- 6,3	-	48,1	x
Nordamerika am Pazifik	34,0	-	x	6,0	-	x
Mittelamerika am Pazifik	32,4	11,0	193,5	-	-	x
Südamerika am Pazifik	157,1	188,6	- 16,7	-	-	x
Amerikanisches Binnenland	-	-	x	-	-	x
Amerika zusammen	839,6	544,4	54,2	64,2	95,3	- 32,6
Nahost am Mittelmeer	-	-	x	-	3,4	x
Arabien und Persischer Golf	88,0	-	x	-	27,1	x
Mittelost	-	11,0	x	-	-	x
Fernost	76,6	-	x	-	-	x
Asien zusammen	164,6	11,0	1 398,6	-	30,5	x
Australien und Ozeanien	54,0	66,4	- 18,8	-	-	x
Nicht ermittelte Länder, Polargebiete	-	-	x	-	-	x
Insgesamt	r 11 337,2	11 706,4	r - 3,2	r 7 823,4	8 440,0	r - 7,3

4. Seegüterumschlag in den Häfen Schleswig-Holsteins von Januar bis Juni 2023

Hafen	Januar bis Juni					
	Empfang			Versand		
	2023	2022	Veränderung in %	2023	2022	Veränderung in %
	1 000 t			1 000 t		
Flensburg	128,2	210,6	- 39,1	-	-	x
Amrum, Insel	10,9	10,7	1,7	3,1	3,1	1,0
Dagebüll	33,1	34,7	- 4,8	85,6	92,1	- 7,0
Föhr, Insel	85,5	79,4	7,7	26,9	30,9	- 12,8
Husum	106,0	114,1	- 7,1	16,5	26,2	- 37,0
List, Sylt	49,7	44,9	10,6	4,5	10,9	- 58,3
Nordstrand, Insel	2,5	0,9	159,6	8,1	9,0	- 10,0
Pellworm , Insel	8,4	9,3	- 9,7	2,5	0,9	159,6
Gröde, Halligen	0,7	0,6	15,4	2,9	0,1	3 564,9
Ockholm	0,1	0,1	45,6	0,7	0,6	15,4
Brunsbüttel (inkl. LNG-Terminal)	3 420,5	3 335,1	2,6	1 374,2	1 498,6	- 8,3
Büsum	73,9	49,9	48,0	12,8	23,9	- 46,6
Glückstadt	76,5	9,9	670,1	2,6	18,5	- 85,9
Helgoland, Insel	8,6	15,0	- 42,7	5,7	3,0	92,5
Kiel	r 1 472,1	1 537,0	r - 4,2	866,9	940,6	- 7,8
Rendsburg	146,6	144,3	1,6	19,3	14,3	34,8
Burgstaaken,Fehmarn	10,0	-	x	19,4	27,7	- 29,9
Heiligenhafen	2,6	-	x	24,7	25,5	- 3,0
Puttgarden, Fehmarn	1 328,5	1 302,0	2,0	1 645,3	1 854,8	- 11,3
Lübeck	4 372,9	4 807,6	- 9,0	3 701,7	3 859,3	- 4,1
Insgesamt	r 11 337,2	11 706,4	r - 3,2	r 7 823,4	8 440,0	r - 7,3

5. Fahrgäste in den Häfen Schleswig-Holsteins von Januar bis Juni 2023

Hafen	Januar bis Juni					
	Ausgestiegene Fahrgäste			Eingestiegene Fahrgäste		
	2023	2022	Veränderung in %	2023	2022	Veränderung in %
	Anzahl in 1 000			Anzahl in 1 000		
Amrum, Insel	130,7	130,7	0,1	129,9	128,1	1,4
Dagebüll	312,1	327,0	- 4,6	324,4	333,3	- 2,7
Föhr, Insel	244,9	235,7	3,9	239,7	231,3	3,6
Hörnum	25,5	37,8	- 32,4	26,0	37,7	- 31,0
List, Sylt	97,6	116,6	- 16,3	99,3	103,4	- 4,0
Nordstrand, Insel	37,4	35,8	4,5	37,4	35,8	4,5
Pellworm , Insel	37,4	35,8	4,5	37,4	35,8	4,5
Keitum, Sylt	1,3	-	x	1,3	-	x
Gröde, Halligen	12,4	12,8	- 2,8	12,5	12,0	4,3
Ockholm	12,0	11,7	1,9	11,9	12,2	- 2,6
Büsum	40,1	50,2	- 20,2	39,9	50,6	- 21,1
Helgoland, Insel	119,5	129,8	- 7,9	120,5	125,9	- 4,3
Kiel	491,9	408,3	20,5	494,0	394,5	25,2
Puttgarden, Fehmarn	1 006,6	1 068,4	- 5,8	1 009,4	1 136,5	- 11,2
Lübeck	85,1	81,1	4,9	97,1	84,2	15,3
Insgesamt	2 654,3	2 681,6	- 1,0	2 680,7	2 721,2	- 1,5

6. Entwicklung des Seegüterverkehrs in den Häfen Schleswig-Holsteins seit 1980
Beförderte Gütermenge in 1000 Tonnen

Jahr	Beförderte Gütermenge insgesamt			d a v o n					
				Verkehr mit anderen deutschen Häfen			Verkehr mit dem Ausland		
	insgesamt	Empfang	Versand	insgesamt	Empfang	Versand	insgesamt	Empfang	Versand
1980	20 173	14 324	5 849	1 443	869	574	18 730	13 455	5 275
1981	20 685	13 979	6 706	1 535	1 083	452	19 150	12 896	6 254
1982	20 049	13 606	6 443	1 800	1 082	718	18 249	12 524	5 725
1983	21 138	13 980	7 158	1 518	835	683	19 620	13 145	6 475
1984	22 216	14 329	7 887	1 507	895	612	20 709	13 434	7 275
1985	23 795	15 024	8 771	1 348	808	540	22 447	14 216	8 231
1986	24 575	15 761	8 814	1 557	918	639	23 018	14 843	8 175
1987	25 589	15 847	9 742	1 359	881	478	24 230	14 966	9 264
1988	27 703	17 282	10 421	1 825	1 272	553	25 878	16 010	9 868
1989	28 722	17 782	10 940	1 400	1 026	374	27 322	16 756	10 566
1990	30 558	19 659	10 899	1 715	936	779	28 843	18 723	10 120
1991	30 385	20 115	10 270	1 839	1 037	802	28 546	19 078	9 468
1992	30 980	20 050	10 930	1 802	1 066	736	29 178	18 984	10 194
1993	32 368	21 158	11 210	1 616	857	759	30 752	20 301	10 451
1994	34 109	22 195	11 914	1 338	812	526	32 771	21 383	11 388
1995	35 626	22 719	12 907	1 709	1 033	676	33 917	21 686	12 231
1996	38 297	23 759	14 538	1 679	1 066	613	36 618	22 693	13 925
1997	36 501	22 803	13 698	1 726	1 019	707	34 775	21 784	12 991
1998	34 783	21 722	13 061	2 202	1 388	814	32 581	20 334	12 247
1999	34 170	21 811	12 359	2 109	1 350	759	32 061	20 461	11 600
2000	35 474	22 257	13 217	2 327	1 349	978	33 147	20 908	12 239
2001	34 823	21 640	13 183	2 515	1 537	978	32 308	20 103	12 205
2002	34 465	21 278	13 187	2 638	1 578	1 060	31 827	19 700	12 127
2003	34 391	21 114	13 277	2 876	1 969	907	31 515	19 145	12 370
2004	35 580	21 995	13 585	2 610	1 785	825	32 970	20 210	12 760
2005	35 021	20 478	14 543	2 296	1 375	921	32 725	19 103	13 622
2006	37 197	21 535	15 661	1 446	692	754	35 751	20 844	14 907
2007	41 718	25 022	16 695	1 460	697	763	40 257	24 325	15 932
2008	40 064	24 252	15 812	1 455	778	676	38 609	23 473	15 136
2009	33 928	20 674	13 254	1 245	693	551	32 684	19 981	12 703
2010	35 786	21 667	14 120	1 360	728	632	34 427	20 939	13 488
2011	36 614	21 784	14 830	1 400	592	808	35 214	21 192	14 022
2012	36 563	21 505	15 059	2 083	992	1 092	34 480	20 513	13 967
2013	35 856	20 994	14 862	1 505	686	819	34 351	20 308	14 042
2014	36 393	21 586	14 807	1 414	606	808	34 979	20 979	14 000
2015	34 963	21 019	13 944	1 252	725	527	33 711	20 294	13 417
2016	35 642	21 457	14 185	1 062	421	642	34 579	21 037	13 543
2017	38 302	23 318	14 984	1 180	503	677	37 122	22 815	14 307
2018	37 688	22 834	14 854	1 158	561	597	36 531	22 273	14 258
2019	38 156	23 413	14 743	1 065	482	583	37 091	22 931	14 160
2020	35 685	20 884	14 801	1 163	475	688	34 521	20 409	14 113
2021	38 663	22 243	16 420	1 217	560	658	37 446	21 683	15 763
2022	38 675	22 553	16 122	1 491	635	856	37 184	21 918	15 266

Grafik: Personenverkehr in den Häfen Schleswig-Holsteins - Insgesamt

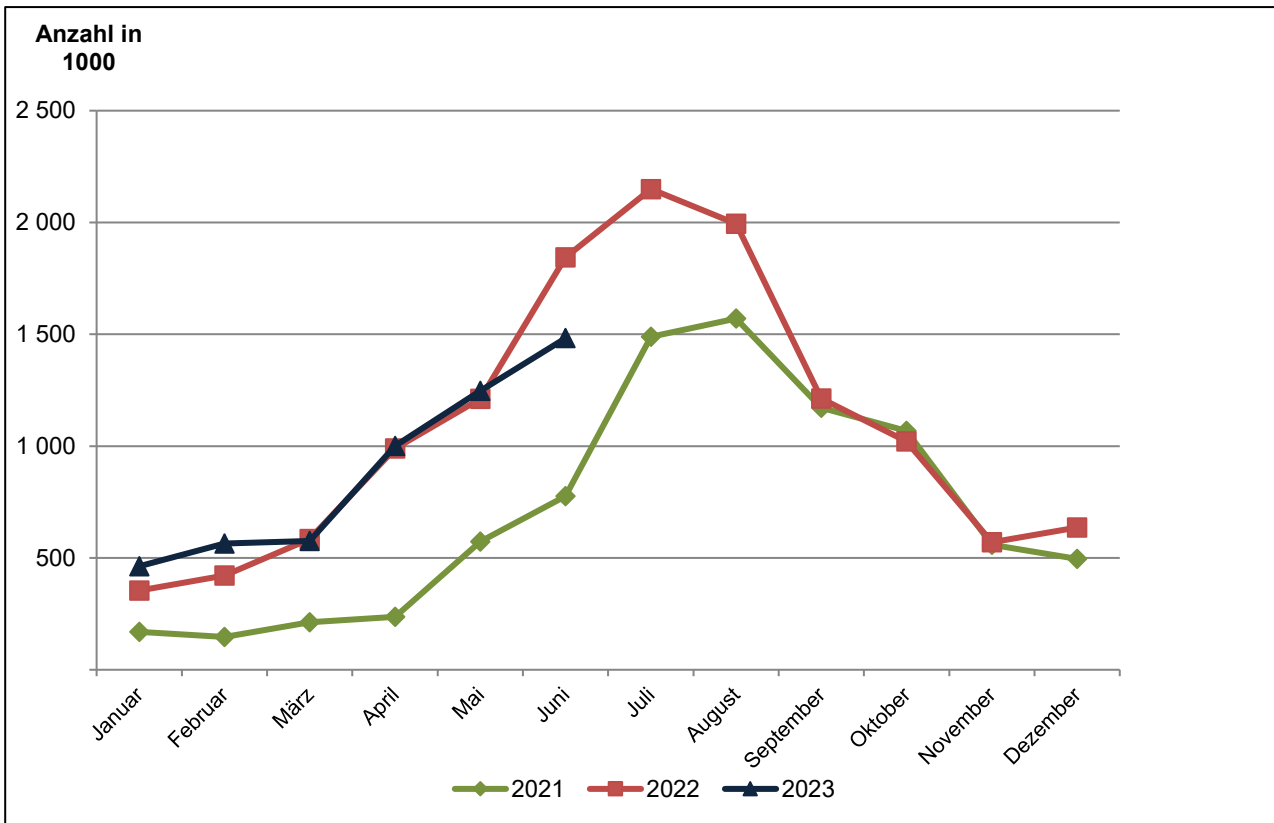

Grafik: Güterumschlag in den Häfen Schleswig-Holsteins - Insgesamt

