

STATISTISCHE BERICHTE
Kennziffer: L II 7 - j 21 SH

Realsteuervergleich in Schleswig-Holstein 2021

Herausgegeben am: 25. August 2023



Impressum

Statistische Berichte

Herausgeber:

Statistisches Amt für Hamburg und Schleswig-Holstein

– Anstalt des öffentlichen Rechts –

Steckelhörn 12
20457 Hamburg

Auskunft zu dieser Veröffentlichung:

Lea Hinrichsen
Telefon: 0431 6895-9005
E-Mail: finanzen@statistik-nord.de

Auskunftsdienst:

E-Mail: info@statistik-nord.de
Auskünfte: 040 42831-1766

Internet: www.statistik-nord.de

© Statistisches Amt für Hamburg und Schleswig-Holstein, Hamburg 2023
Auszugsweise Vervielfältigung und Verbreitung mit Quellenangabe gestattet.

Sofern in den Produkten auf das Vorhandensein von Copyrightrechten Dritter hingewiesen wird, sind die in deren Produkten ausgewiesenen Copyrightbestimmungen zu wahren. Alle übrigen Rechte bleiben vorbehalten.

Zeichenerklärung:

0	weniger als die Hälfte von 1 in der letzten besetzten Stelle, jedoch mehr als nichts
–	nichts vorhanden (genau Null)
...	Angabe fällt später an
·	Zahlenwert unbekannt oder geheim zu halten
×	Tabellenfach gesperrt, weil Aussage nicht sinnvoll
p	vorläufiges Ergebnis
r	berichtigtes Ergebnis
s	geschätztes Ergebnis
a. n. g.	anderweitig nicht genannt
u. dgl.	und dergleichen
()	Zahlenwert mit eingeschränkter Aussagefähigkeit
/	Zahlenwert nicht sicher genug

Differenzen zwischen der Gesamtzahl und der Summe der Teilzahlen entstehen durch unabhängige Rundungen. Allen Rechnungen liegen ungerundete Zahlen zugrunde.

Inhaltsverzeichnis

	Seite
Erläuterungen	4
Tabellen	
1. Entwicklung des Realsteueristaufkommens und der Hebesätze in Schleswig-Holstein 1950 - 2021	6
2. Gewerbesteuerumlage und Gemeindeanteil an den Gemeinschaftsteuern in Schleswig-Holstein 2020 und 2021 nach Gemeindegrößenklassen	8
3. Realsteueraufbringungskraft und Steuereinnahmekraft in Schleswig-Holstein 2020 und 2021 nach Gemeindegrößenklassen	8
4. Streuung der Hebesätze in Schleswig-Holstein 2021 nach Gemeindegrößenklassen	9
5. Realsteueristaufkommen, Realsteueraufbringungskraft und Steuereinnahmekraft in Schleswig-Holstein 2021	
5.1 nach Kreisen	11
5.2 nach Gemeindegrößenklassen	11
6. Realsteueristaufkommen, Realsteueraufbringungskraft und Steuereinnahmekraft in Schleswig-Holstein 2021 nach Gemeinden	15
Abbildungen	
1. Realsteueristaufkommen in Schleswig-Holstein 2000 bis 2021 nach Steuerarten	7
2. Streuung der Hebesätze in Schleswig-Holstein 2021 nach Steuerarten	10
3. Gewogener Durchschnittshebesatz in Schleswig-Holstein 2021 nach Steuerarten und Gemeindegrößenklassen	10
4. Entwicklung der gewogenen Durchschnittshebesätze in Schleswig-Holstein 2000 bis 2021 nach Steuerarten	10
5. Anteil des Realsteueristaufkommens und der Gemeindeanteile an den Gemeinschaftsteuern am kommunalen Steueraufkommen in Schleswig-Holstein 2021	13
6. Anteil des Realsteueristaufkommens und der Gemeindeanteile an den Gemeinschaftsteuern am kommunalen Steueraufkommen in Schleswig-Holstein 2021 nach Gemeindegrößenklassen	13
7. Realsteueraufbringungs- und Steuereinnahmekraft je Einwohner:in in Schleswig-Holstein 2021 nach Gemeindegrößenklassen	14
8. Entwicklung der Realsteueraufbringungs- und Steuereinnahmekraft je Einwohner:in in Schleswig-Holstein 2000 bis 2021	14

Erläuterungen

Rechtsgrundlagen

Rechtsgrundlage für den Realsteuervergleich ist § 4 des Gesetzes über die Statistiken der öffentlichen Finanzen und des Personals im öffentlichen Dienst (Finanz- und Personalstatistikgesetz – FPStatG) in der Fassung der Bekanntmachung vom 22. Februar 2006 (BGBl. I S. 438) nach dem Stand der jeweils letzten Änderung.

Datengrundlage und Berichtskreis

Die Angaben über das Realsteueristaufkommen und die Hebesätze werden im Rahmen der kommunalen vierteljährlichen Kassenstatistik erhoben. Für die Gewerbesteuerumlage sowie den Gemeindeanteil an der Einkommen- und an der Umsatzsteuer werden jedoch nicht die kassenmäßigen Ergebnisse zugrunde gelegt, sondern die Werte der Jahresschlussrechnung. Diese beinhalten die gezahlten Beträge für das jeweilige Rechnungsjahr einschließlich vorgenommener Schlussabrechnungen.

Da weder Kreis- noch Amtsverwaltungen Realsteuern erheben, beschränkt sich der Berichtskreis auf die kreisfreien Städte und die kreisangehörigen Gemeinden.

Berichtskreis Realsteuervergleich 2021

Gemeinden mit ... bis unter ... Einwohner:innen	Anzahl 31.12.2021	Bevölkerung 30.06.2021
Kreisfreie Städte		
50 000 - 100 000	2	169 632
200 000 - 500 000	2	460 892
Kreisangehörige Gemeinden		
unter 1 000	708	318 436
1 000 - 2 000	183	252 096
2 000 - 3 000	69	169 822
3 000 - 5 000	46	177 501
5 000 - 10 000	44	312 510
10 000 - 20 000	34	482 553
20 000 - 50 000	17	491 558
50 000 und mehr	1	79 746
Insgesamt	1 106	2 914 746

Ergebnisdarstellung

Gegenstand dieses Berichtes sind Angaben über die Istaufkommen, die Grundbeträge und die Hebesätze der Grundsteuer A, Grundsteuer B und der Gewerbesteuer. Darüber hinaus werden der Anteil der Gemeinden an der Einkommen- und Umsatzsteuer sowie die Gewerbesteuerumlage aller Gemeinden in Schleswig-Holstein dargestellt. Diese Daten bilden die Ausgangsbasis für die berechneten Steuerkraftzahlen.

Die Angaben werden nach Einzelgemeinden und für verschiedene Aggregationsebenen (kreisfreie Städte, kreisangehörige Gemeinden, Kreise und nach Gemeindegrößenklassen) ausgewiesen.

Neben den absoluten Beträgen werden auch Relativzahlen (Euro je Einwohner:in) und Streuungsangaben zu den Hebesätzen dargestellt. Den Relativzahlen "Euro je Einwohner:in" liegt grundsätzlich die auf Basis des Zensus 2011 fortgeschriebene Bevölkerungszahl zum 30.06. des Berichtsjahres zugrunde. Die Zuordnung der Gemeinden zu den Größenklassen erfolgt ebenfalls nach der auf dieser Grundlage fortgeschriebenen Bevölkerungszahl zum 30.06. und nach dem Gebietsstand vom 31.12. des Berichtsjahres.

Begriffsbestimmungen

Realsteueristaufkommen

Das Realsteueristaufkommen setzt sich aus den Einnahmen der Grundsteuer A, der Grundsteuer B und der Gewerbesteuer (brutto) nach den Ergebnissen der vierteljährlichen Kassenstatistik zusammen.

Die Grundsteuer ist eine Gemeindesteuer. Sie wird auf den im Inland liegenden Grundbesitz erhoben und bleibt in vollem Umfang bei den Gemeinden, denen die Liegenschaften zuzuordnen sind. Unterschieden wird dabei zwischen land- und forstwirtschaftlichem Vermögen (Grundsteuer A) und unbebauten und bebauten Grundstücken, die nicht der Land- und Forstwirtschaft zuzuordnen sind (Grundsteuer B).

Die Gewerbesteuer ist ebenfalls eine Gemeindesteuer und die wichtigste originäre Einnahmequelle der Kommunen zur Finanzierung ihrer öffentlichen Aufgaben. Der Bund und die Länder werden durch eine Umlage am Gewerbesteueristaufkommen beteiligt. Steuergegenstand bei der Gewerbesteuer ist der Gewerbeertrag. Entscheidend bei der Zuordnung ist der Sitz des jeweiligen Unternehmens.

Die Istaufkommen ergeben sich durch die Anwendung der jeweiligen Hebesätze auf die vom Finanzamt festgesetzten Steuermessbeträge. Die jeweiligen Hebesätze werden durch Haushaltssatzung von den Gemeinden festgelegt.

Realsteuergrundbetrag

Die im Realsteuervergleich durchgeführten Berechnungen dienen dazu, vergleichbare Werte für die Kommunen darzustellen. Dabei stellen Steuermessbeträge vergleichbare Angaben über die Grundlage der Besteuerung dar. Da diese von den Finanzämtern festgesetzten Werte für den Realsteuervergleich nicht zur Verfügung stehen, werden ersatzweise Grundbeträge berechnet.

Der Grundbetrag der einzelnen Realsteuern ergibt sich, indem das jeweilige Istaufkommen durch den dazugehörigen Hebesatz dividiert wird (fiktiver Messbetrag). Für die Grundsteuer A und die Grundsteuer B wird der Grundbetrag gleich Null gesetzt, wenn im Berichtsjahr kein Hebesatz festgelegt wurde.

Die so berechneten Grundbeträge können von den Steuermessbeträgen abweichen, die als Ergebnis der Veranlagung für einen bestimmten Zeitraum festgesetzt werden. So können beispielsweise in den kassenmäßigen Steuereinnahmen der Gewerbesteuer neben den laufenden Vorauszahlungen für das betreffende Jahr auch periodenfremde Abschluss- oder Nachzahlungen für Vorjahre enthalten sein.

Realsteueraufbringungskraft

Das Istaufkommen der Realsteuern wird durch die unterschiedlichen Hebesätze beeinflusst. Aus dem Realsteueristaufkommen einer Gemeinde lässt sich daher nicht ohne Weiteres eine Aussage über ihre Steuerkraft ableiten.

Zur Ermittlung der Realsteueraufbringungskraft werden daher die Grundbeträge der Grundsteuer A und B sowie der Gewerbesteuer mit den jeweiligen landesdurchschnittlichen Hebesätzen multipliziert und dann summiert. Die in dieser Form berechnete Realsteueraufbringungskraft stellt ein fiktives Istaufkommen dar. Sie gibt an, wie hoch das Realsteueristaufkommen gewesen wäre, wenn die einzelnen Gemeinden bei jeder Realsteuerart den gewogenen landesdurchschnittlichen Hebesatz angewandt hätten.

Gemeindeanteile an Gemeinschaftsteuern

Die Gemeinden erhalten 15 Prozent des Aufkommens aus der Lohn- und veranlagten Einkommensteuer und 12 Prozent des Aufkommens aus der Abgeltungsteuer. Außerdem steht ihnen seit 1998 als Kompensation für den Wegfall der Gewerbekapitalsteuer ein Anteil von 2,2 Prozent am Umsatzsteueraufkommen zu. Berechnungsgrundlage ist die Jahresschlussrechnung.

Gewerbesteuerumlage

Vom Gewerbesteueraufkommen führen die Gemeinden eine Umlage an Bund und Land ab. Seit 2020 beträgt die Gewerbesteuerumlage 35,0 Prozent des Grundbetrages der Gewerbesteuer. Berechnungsgrundlage ist die Jahresschlussrechnung.

Steuereinnahmekraft

Während sich die Wirtschaftskraft einer Gemeinde in der Realsteueraufbringungskraft widerspiegelt, wird die gemeindliche Finanzkraft durch die Steuereinnahmekraft zum Ausdruck gebracht.

Die Realsteueraufbringungskraft wird hierbei um die Einnahmen aus dem Gemeindeanteil an der Einkommen- und Umsatzsteuer erhöht und um die abzuführende Gewerbesteuerumlage reduziert.

Vergleichbarkeit

Beim Vergleich der Angaben nach Gemeindegrößenklassen verschiedener Jahre ist zu beachten, dass die Zuordnung der einzelnen Städte und Gemeinden entsprechend der jeweiligen Einwohnerzahlen erfolgt und sich daher die Zugehörigkeit zu den Gemeindegrößenklassen ändern kann.

In diesem Bericht werden die Realsteueraufbringungs- und Steuereinnahmekraft in der beschriebenen Art ermittelt. Das Statistische Bundesamt berechnet die Realsteuerkraft und gemeindliche Steuerkraft analog, verwendet dabei allerdings nicht die durchschnittlichen Landeshebesätze des Berichtsjahres, sondern fiktive Werte. Sie betragen 180 Prozent bei der Grundsteuer A, 210 Prozent bei der Grundsteuer B und 250 Prozent bei der Gewerbesteuer. Diese fiktiven Hebesätze sind seit 1970 konstant gehalten worden, damit ein Vergleich der so gewonnenen Steuerkraftzahlen über einen relativ langen Zeitraum möglich ist (siehe Fachserie 14 Reihe 10.1 des Statistischen Bundesamtes).

Im Rahmen des Kommunalen Finanzausgleichs werden ebenfalls Steuerkraftzahlen und Steuerkraftmesszahlen ermittelt. Sie unterscheiden sich von den oben aufgeführten Kennzahlen dadurch, dass nicht mit landesdurchschnittlichen Hebesätzen wie beim Realsteuervergleich gerechnet wird, sondern mit durch das für Inneres zuständige Ministerium festgelegten Nivellierungshebesätzen.

Weitere Unterschiede zum Kommunalen Finanzausgleich ergeben sich aus der Verwendung von Bevölkerungszahlen verschiedener Stichtage und einer unterschiedlichen zeitlichen Abgrenzung der berücksichtigten Gemeinschaft- und Realsteuern. Während beim Kommunalen Finanzausgleich die Bevölkerungszahlen nach § 35 des Finanzausgleichsgesetzes mit dem Stichtag 31.03. zugrunde gelegt werden, gehen in den Realsteuervergleich die Bevölkerungszahlen vom 30.06. des Berichtsjahres ein. Weiterhin werden im Finanzausgleich die Real- und Gemeinschaftsteuern vom 1. Juli des vorvergangenen Jahres bis zum 30. Juni des Vorjahres verwendet.

Weitere Erläuterungen finden Sie in der Fachserie 14 Reihe 10.1 sowie dem Qualitätsbericht zum Realsteuervergleich des Statistischen Bundesamtes.

Fachserie 14 Reihe 10.1:

https://www.destatis.de/DE/Themen/Staat/Steuern/Steuer-einnahmen/Publikationen/_publikationen-innen-steuer-real.html

Qualitätsbericht zum Realsteuervergleich:

<https://www.destatis.de/DE/Methoden/Qualitaet/Qualitaet-sberichte/Steuern/realsteuervergleich.html>

1. Entwicklung des Realsteueristaufkommens und der Hebesätze in Schleswig-Holstein 1950 - 2021

Jahr	Istaufkommen			Gewogene Durchschnittshebesätze		
	Grundsteuer		Gewerbsteuer	Grundsteuer		Gewerbsteuer
	A	B		A	B	
	1 000 Euro			%		
1950	12 140	19 230	18 349	175	225	276
1960	13 966	23 750	101 349	194	242	278
1970	14 791	42 990	152 112	199	247	284
1980	14 595	102 769	416 782	221	272	308
1990	15 456	156 612	493 746	225	276	322
2000	17 226	256 606	688 723	250	303	333
2001	17 560	271 745	657 524	256	309	338
2002	17 906	277 665	649 744	259	310	341
2003	18 261	285 253	762 928	262	311	342
2004	18 677	292 086	761 505	268	313	333
2005	18 783	301 425	904 895	270	315	337
2006	19 086	310 533	1 087 278	275	319	339
2007	19 065	314 205	1 026 623	276	321	336
2008	19 509	318 733	1 046 332	277	323	341
2009	19 602	328 476	860 621	279	328	338
2010	19 888	340 602	906 418	285	336	347
2011	20 312	363 918	1 056 742	294	355	356
2012	20 940	370 884	1 049 595	297	359	358
2013	21 149	378 126	1 145 706	301	363	364
2014	21 733	392 123	1 093 867	307	368	360
2015	22 027	403 509	1 261 707	314	376	368
2016	22 028	414 253	1 375 577	320	381	375
2017	22 660	431 032	1 533 530	324	390	378
2018	22 719	437 096	1 581 888	327	393	380
2019	23 088	451 360	1 625 078	331	399	378
2020	23 146	460 218	1 590 765	335	404	380
2021	23 276	473 209	1 768 152	337	408	381

Abbildung 1: Realsteueristaufkommen in Schleswig Holstein 2000 bis 2021 nach Steuerarten

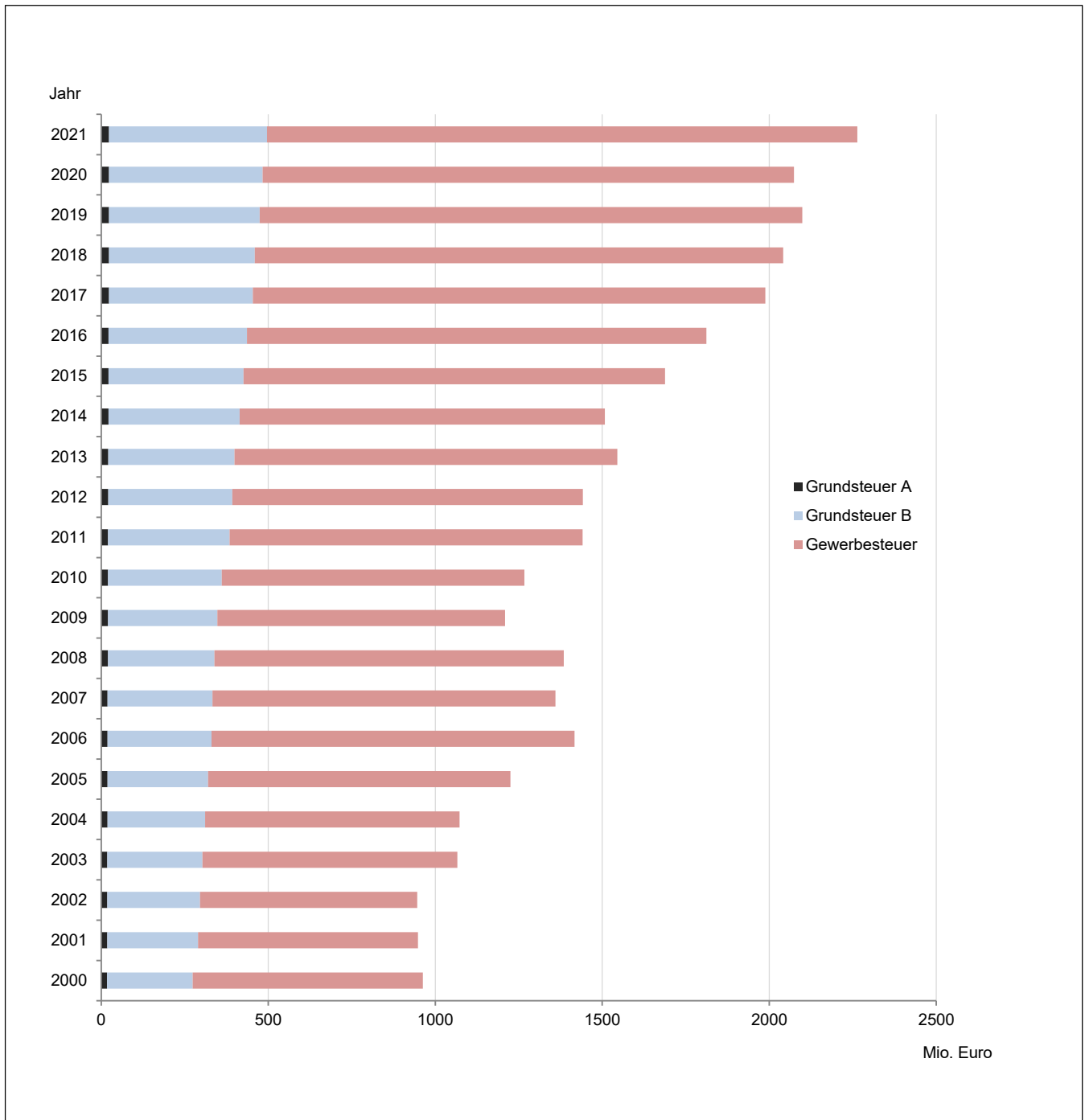

2. Gewerbesteuerumlage und Gemeindeanteil an den Gemeinschaftsteuern in Schleswig-Holstein 2020 und 2021 nach Gemeindegrößenklassen

Gemeinden mit ... bis unter ... Einwohner:innen	Gewerbesteuerumlage			Gemeindeanteil an Gemeinschaftsteuern		
	2020	2021		2020	2021	
	1 000 Euro	in % der Gewerbsteuer		1 000 Euro	Saldo ¹ in % der Gewerbsteuer	
Kreisfreie Städte						
50 000 - 200 000	7 892	9 531	8,54	82 256	86 054	68,54
200 000 - 500 000	21 108	20 254	8,03	250 084	260 739	95,29
Kreisangehörige Gemeinden						
unter 1 000	14 764	14 604	10,04	164 739	169 159	106,27
1 000 - 2 000	13 288	14 346	10,20	131 389	141 357	90,33
2 000 - 3 000	6 647	6 469	9,82	85 870	91 974	129,75
3 000 - 5 000	6 288	8 141	10,13	94 723	101 412	116,00
5 000 - 10 000	18 779	19 668	10,34	168 566	171 120	79,66
10 000 - 20 000	22 634	29 240	9,44	283 135	292 576	84,98
20 000 - 50 000	24 928	31 883	9,23	259 154	293 268	75,68
50 000 und mehr	9 230	10 209	8,08	86 240	60 725	39,98
Insgesamt	145 557	164 346	9,29	1 606 157	1 668 384	85,06

¹ Gemeindeanteil an Gemeinschaftsteuern minus Gewerbesteuerumlage

3. Realsteueraufbringungskraft und Steuereinnahmekraft in Schleswig-Holstein 2020 und 2021 nach Gemeindegrößenklassen

Gemeinden mit ... bis unter ... Einwohner:innen	Realsteueraufbringungskraft		Steuereinnahmekraft		
	2020	2021	2020	2021	
	Euro je Einwohner:in				in % der Realsteuer- aufbringungskraft
Kreisfreie Städte					
50 000 - 200 000	661,94	763,04	1 100,75	1 214,15	159,12
200 000 - 500 000	631,90	604,93	1 127,04	1 126,71	186,25
Kreisangehörige Gemeinden					
unter 1 000	681,61	682,88	1 144,32	1 168,24	171,08
1 000 - 2 000	775,90	787,67	1 256,64	1 291,49	163,96
2 000 - 3 000	605,74	587,48	1 080,87	1 090,98	185,71
3 000 - 5 000	572,05	658,08	1 087,27	1 183,55	179,85
5 000 - 10 000	818,91	853,36	1 292,28	1 338,00	156,79
10 000 - 20 000	690,52	836,79	1 232,29	1 382,50	165,21
20 000 - 50 000	782,87	873,75	1 315,83	1 405,50	160,86
50 000 und mehr	956,06	1 552,60	1 550,83	2 186,06	140,80
Insgesamt	713,66	776,96	1 216,22	1 292,97	166,41

4. Streuung der Hebesätze in Schleswig-Holstein 2021 nach Gemeindegrößenklassen

Gemeinden mit ... bis unter ... Einwohner:innen	Anzahl der Gemeinden		Davon erheben Gemeinden nach einem Hebesatz von														Gewogener Durch- schnitts- hebesatz	
	Ins- gesamt	mit Hebe- satz	1	126	151	176	201	226	251	276	301	326	351	376	401	über 475		
			bis															
			125	150	175	200	225	250	275	300	325	350	375	400	475			
%																		
Grundsteuer A																		
Kreisfreie Städte																		
50 000 - 100 000	2	2	-	-	-	-	-	-	-	-	-	-	-	-	1	-	1	457
200 000 - 500 000	2	2	-	-	-	-	-	-	-	-	-	-	-	-	2	-	-	400
Kreisangehörige Gemeinden																		
unter 1 000	708	703	4	6	-	6	9	21	48	157	124	158	55	101	13	1	319	
1 000 - 2 000	183	182	-	-	-	1	1	2	7	18	15	61	36	36	5	-	346	
2 000 - 3 000	69	69	-	-	-	-	-	-	2	6	6	24	12	18	1	-	351	
3 000 - 5 000	46	46	-	-	-	-	-	1	1	4	6	11	7	14	2	-	348	
5 000 - 10 000	44	44	-	-	-	-	-	1	-	3	5	4	9	17	5	-	372	
10 000 - 20 000	34	34	-	-	-	-	1	-	-	-	2	7	4	18	2	-	353	
20 000 - 50 000	17	17	-	-	-	-	-	-	-	-	2	1	2	11	1	-	376	
50 000 und mehr	1	1	-	-	-	-	-	-	-	1	-	-	-	-	-	-	300	
Insgesamt	1 106	1 100	4	6	-	7	11	25	58	189	160	266	125	218	29	2	337	
Anteil in %		100	0,4	0,5	-	0,6	1,0	2,3	5,3	17,2	14,5	24,2	11,4	19,8	2,6	0,2	x	
Kumuliert in %			0,4	0,9	0,9	1,5	2,5	4,8	10,1	27,3	41,8	66,0	77,4	97,2	99,8	100	x	
Grundsteuer B																		
Kreisfreie Städte																		
50 000 - 100 000	2	2	-	-	-	-	-	-	-	-	-	-	-	-	-	-	2	588
200 000 - 500 000	2	2	-	-	-	-	-	-	-	-	-	-	-	-	-	-	2	500
Kreisangehörige Gemeinden																		
unter 1 000	708	700	4	6	-	6	5	19	47	133	119	142	61	72	83	3	333	
1 000 - 2 000	183	183	-	-	-	1	-	2	6	18	13	53	24	32	32	2	355	
2 000 - 3 000	69	69	-	-	-	-	-	-	2	5	7	21	8	9	17	-	361	
3 000 - 5 000	46	46	-	-	-	-	-	-	1	1	5	5	12	6	16	-	381	
5 000 - 10 000	44	44	-	-	-	-	-	-	1	2	3	4	5	14	13	2	394	
10 000 - 20 000	34	34	-	-	-	-	-	1	-	-	-	6	3	9	15	-	387	
20 000 - 50 000	17	17	-	-	-	-	-	-	-	-	2	1	-	3	11	-	404	
50 000 und mehr	1	1	-	-	-	-	-	-	-	-	-	-	-	-	1	-	410	
Insgesamt	1 106	1 098	4	6	-	7	5	22	57	159	149	232	113	145	188	11	408	
Anteil in %		100	0,4	0,5	-	0,6	0,5	2,0	5,2	14,5	13,6	21,1	10,3	13,2	17,1	1,0	x	
Kumuliert %			0,4	0,9	0,9	1,5	2,0	4,0	9,2	23,7	37,2	58,4	68,7	81,9	99,0	100	x	
Gewerbesteuer																		
Kreisfreie Städte																		
50 000 - 100 000	2	2	-	-	-	-	-	-	-	-	-	-	-	-	-	2	-	410
200 000 - 500 000	2	2	-	-	-	-	-	-	-	-	-	-	-	-	-	2	-	450
Kreisangehörige Gemeinden																		
unter 1 000	708	708	-	-	-	-	-	2	3	52	166	200	85	196	4	-	351	
1 000 - 2 000	183	183	-	-	-	-	-	-	1	7	30	56	32	56	1	-	352	
2 000 - 3 000	69	69	-	-	-	-	-	-	-	1	6	21	12	29	-	-	359	
3 000 - 5 000	46	46	-	-	-	-	-	-	-	1	6	10	11	18	-	-	358	
5 000 - 10 000	44	44	-	-	-	-	-	-	-	2	5	5	11	21	-	-	343	
10 000 - 20 000	34	34	-	-	-	-	-	-	-	-	1	3	9	20	1	-	373	
20 000 - 50 000	17	17	-	-	-	-	-	-	-	-	-	1	3	13	-	-	381	
50 000 und mehr	1	1	-	-	-	-	-	-	-	-	-	-	-	-	1	-	440	
Insgesamt	1 106	1 106	-	-	-	-	-	2	4	63	214	296	163	353	11	-	381	
Anteil in %		100	-	-	-	-	-	0,2	0,4	5,7	19,3	26,8	14,7	31,9	1,0	-	x	
Kumuliert %			-	-	-	-	-	0,2	0,5	6,2	25,6	52,4	67,1	99,0	100,0	100	x	

Abbildung 2: Streuung der Hebesätze in Schleswig-Holstein 2021 nach Steuerarten



Abbildung 3: Gewogener Durchschnittshebesatz in Schleswig-Holstein 2021 nach Steuerarten und Gemeindegrößenklassen



Abbildung 4: Entwicklung der gewogenen Durchschnittshebesätze in Schleswig-Holstein 2000 bis 2021 nach Steuerarten

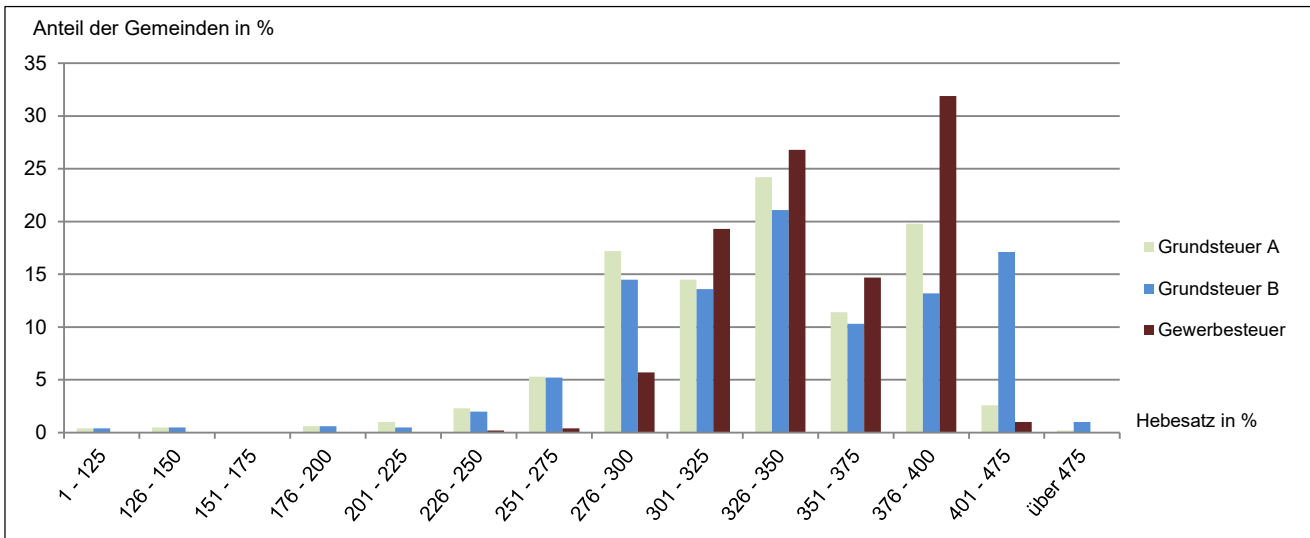

5. Realsteueristaufkommen, Realsteueraufbringungskraft und Steuereinnahmekraft in Schleswig-Holstein 2021

5.1 nach Kreisen

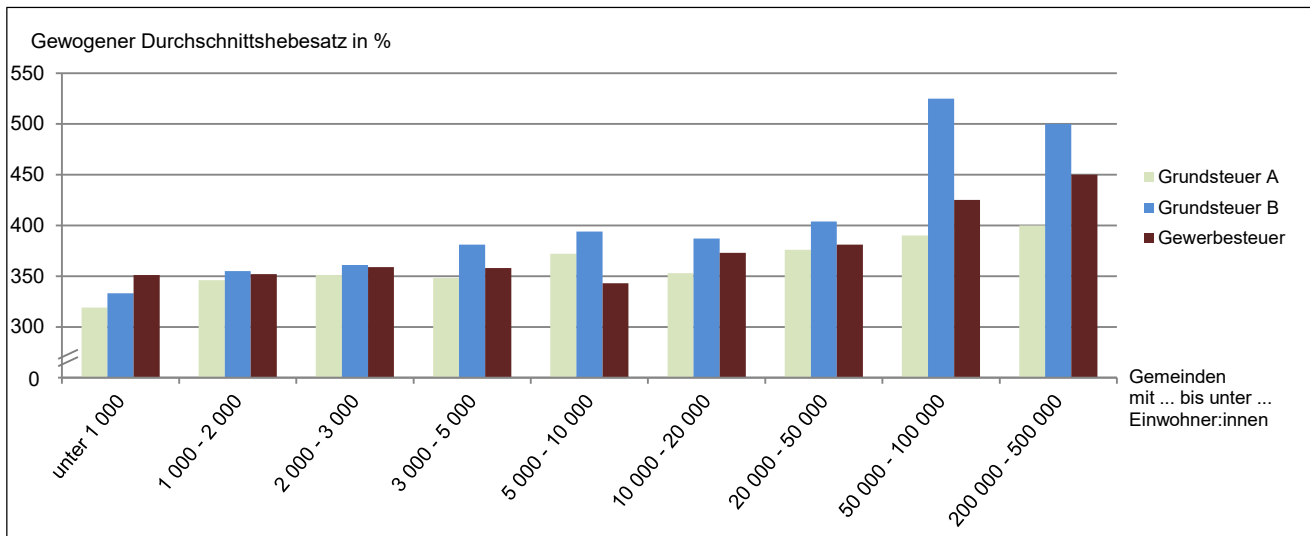
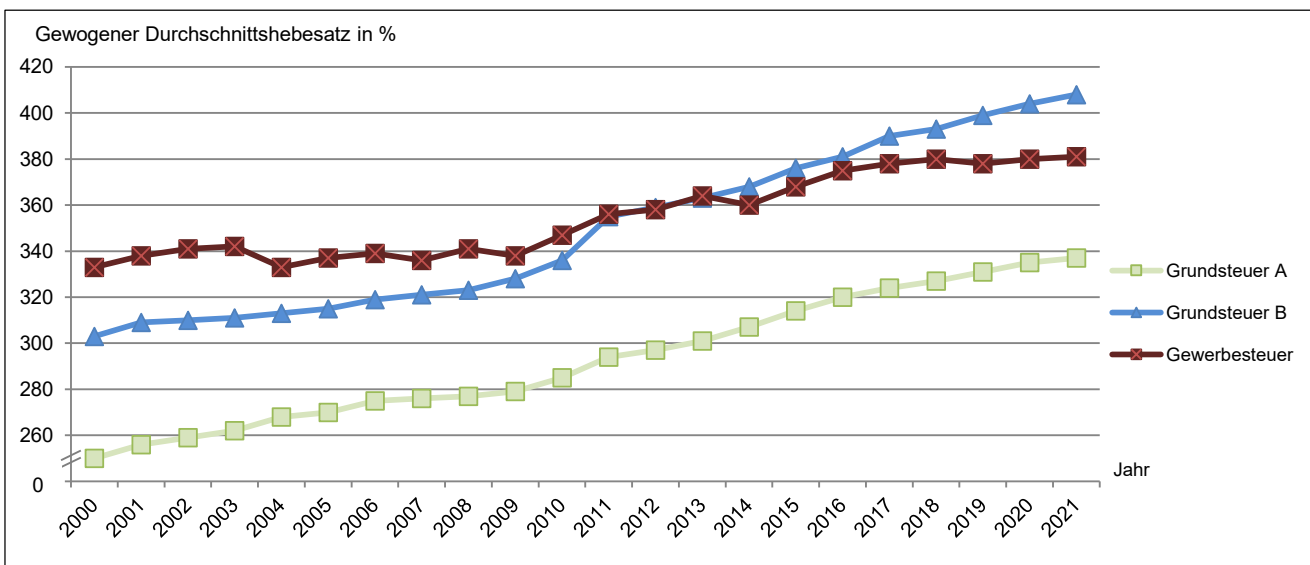
Nr.	KREISFREIE STADT Kreis	Grundsteuer A			Grundsteuer B			Gewerbsteuer			Realsteuer- istaufkommen Euro
		Istaufkommen	Hebesatz	Grundbetrag	Istaufkommen	Hebesatz	Grundbetrag	Istaufkommen	Hebesatz	Grundbetrag	
		Euro	%	Euro	Euro	%	Euro	Euro	%	Euro	
001	FLENSBURG	37 557	600	6 260	22 273 902	690	3 228 102	55 094 294	410	13 437 633	77 405 753
002	KIEL	88 567	400	22 142	40 993 145	500	8 198 629	138 607 164	450	30 801 592	179 688 876
003	LÜBECK	191 055	400	47 764	38 262 159	500	7 652 432	113 760 753	450	25 280 167	152 213 967
004	NEUMÜNSTER	52 005	390	13 335	14 504 528	480	3 021 777	56 559 894	410	13 795 096	71 116 427
	KREISFREIE STÄDTE	369 184	412	89 500	116 033 734	525	22 100 939	364 022 105	437	83 314 488	480 425 023
051	Dithmarschen	2 225 502	318	700 017	19 372 944	380	5 094 830	83 979 647	367	22 878 338	105 578 093
053	Hzgt. Lauenburg	1 389 323	316	440 174	29 214 065	386	7 570 736	78 506 091	369	21 258 530	109 109 479
054	Nordfriesland	3 005 101	338	888 445	31 185 034	370	8 432 157	147 255 850	372	39 602 478	181 445 985
055	Ostholstein	2 378 481	362	657 178	34 189 102	385	8 876 377	99 315 027	364	27 260 467	135 882 610
056	Pinneberg	1 479 780	341	434 282	54 383 879	399	13 623 784	229 020 469	371	61 802 234	284 884 128
057	Plön	1 722 279	337	511 771	19 864 695	388	5 125 779	48 080 794	367	13 110 630	69 667 768
058	Rendsburg-Eckernförde	3 032 336	328	924 915	36 646 171	363	10 096 321	117 469 768	351	33 428 280	157 148 275
059	Schleswig-Flensburg	3 081 555	352	875 094	30 970 687	392	7 908 928	99 038 988	368	26 918 683	133 091 230
060	Segeberg	1 780 158	324	548 667	41 208 518	369	11 171 793	209 904 368	404	51 898 552	252 893 044
061	Steinburg	1 555 658	320	486 501	20 503 928	378	5 425 409	85 396 375	360	23 691 909	107 455 961
062	Stormarn	1 256 344	353	355 858	39 636 292	373	10 615 262	206 162 991	353	58 350 097	247 055 627
	Kreise	22 906 517	336	6 822 901	357 175 315	380	93 941 376	1 404 130 368	369	380 200 196	1 784 212 200
	Insgesamt	23 275 701	337	6 912 400	473 209 049	408	116 042 315	1 768 152 473	381	463 514 684	2 264 637 223

5.2 nach Gemeindegrößenklassen

Gemeinden mit ... bis unter ... Einwohner:innen	Grundsteuer A			Grundsteuer B			Gewerbsteuer			Realsteuer- istaufkommen Euro
	Istaufkommen	Hebesatz	Grundbetrag	Istaufkommen	Hebesatz	Grundbetrag	Istaufkommen	Hebesatz	Grundbetrag	
	Euro	%	Euro	Euro	%	Euro	Euro	%	Euro	
Kreisfreie Städte										
50 000 - 100 000	89 562	457	19 594	36 778 430	588	6 249 878	111 654 188	410	27 232 729	148 522 180
200 000 - 500 000	279 622	400	69 906	79 255 304	500	15 851 061	252 367 917	450	56 081 759	331 902 843
Kreisangehörige Gemeinden										
unter 1 000	10 700 161	319	3 354 699	39 505 100	333	11 846 883	145 439 532	351	41 378 892	195 644 793
1 000 - 2 000	5 140 333	346	1 485 792	35 818 600	355	10 097 573	140 610 286	352	39 947 979	181 569 219
2 000 - 3 000	2 204 702	351	627 658	24 410 595	361	6 753 537	65 899 141	359	18 379 832	92 514 438
3 000 - 5 000	1 357 470	348	390 240	27 879 561	381	7 311 137	80 405 970	358	22 461 382	109 643 001
5 000 - 10 000	1 431 956	372	384 974	51 833 779	394	13 159 454	190 126 160	343	55 503 095	243 391 895
10 000 - 20 000	1 491 560	353	422 326	81 071 441	387	20 922 445	309 883 115	373	83 114 685	392 446 116
20 000 - 50 000	536 966	376	142 755	82 366 483	404	20 365 041	345 403 803	381	90 695 613	428 307 252
50 000 und mehr	43 369	300	14 456	14 289 756	410	3 485 306	126 362 361	440	28 718 718	140 695 486

**Noch: 5. Realsteueristaufkommen, Realsteueraufbringungskraft und Steuereinnahmekraft
in Schleswig-Holstein 2021**

noch: 5.1 nach Kreisen

Nr.	KREISFREIE STADT Kreis	Realsteueraufbringungskraft		Gemeindeanteil an der		Gewerbesteuerumlage	Steuereinnahmekraft	Realsteuer-		Steuereinnahmekraft	Einwohner: innen am 30.06.2021
		Insgesamt	davon aus Gewerbesteuer	Einkommensteuer	Umsatzsteuer			istaufkommen	aufbringungskraft		
001	FLENSBURG	64 445 001	51 260 045	35 399 566	10 411 749	4 703 168	105 553 148	860,55	716,46	1 173,48	89 949
002	KIEL	151 005 456	117 497 704	108 727 402	32 560 212	11 307 092	280 985 978	730,92	614,24	1 142,96	245 841
003	LÜBECK	127 802 017	96 435 328	92 813 993	26 637 342	8 946 815	238 306 537	707,80	594,29	1 108,14	215 051
004	NEUMÜNSTER	64 991 054	52 623 647	30 173 393	10 069 031	4 828 281	100 405 197	892,49	815,62	1 260,06	79 683
	KREISFREIE STÄDTE	408 243 527	317 816 723	267 114 354	79 678 334	29 785 356	725 250 859	761,95	647,47	1 150,24	630 524
051	Dithmarschen	110 406 490	87 273 156	54 784 916	10 920 972	8 008 542	168 103 836	791,43	827,63	1 260,14	133 401
053	Hzgt. Lauenburg	113 449 017	81 094 134	102 175 991	11 834 584	7 441 555	220 018 037	545,57	567,27	1 100,13	199 992
054	Nordfriesland	188 447 226	151 070 119	72 382 325	15 171 156	14 006 383	261 994 324	1 081,90	1 123,65	1 562,19	167 710
055	Ostholstein	142 399 362	103 989 503	92 753 113	14 001 591	9 536 174	239 617 892	671,92	704,15	1 184,88	202 229
056	Pinneberg	292 773 489	235 754 718	181 376 481	26 256 375	21 714 555	478 691 790	897,60	922,46	1 508,24	317 385
057	Plön	72 638 315	50 012 639	64 257 922	6 376 389	4 587 371	138 685 255	537,39	560,31	1 069,77	129 640
058	Rendsburg-Eckernförde	171 803 837	127 517 633	138 013 349	17 254 803	12 102 941	314 969 048	570,96	624,21	1 144,37	275 234
059	Schleswig-Flensburg	137 884 188	102 685 713	84 919 093	13 041 730	9 904 281	225 940 730	654,33	677,89	1 110,81	203 402
060	Segeberg	245 380 456	197 975 502	148 687 983	24 915 245	18 324 892	400 658 792	904,65	877,78	1 433,24	279 547
061	Steinburg	114 139 097	90 376 656	60 201 941	9 615 852	8 455 688	175 501 202	821,84	872,95	1 342,26	130 751
062	Stormarn	267 072 219	222 585 975	149 179 282	23 469 899	20 478 229	419 243 171	1 008,67	1 090,40	1 711,68	244 931
	Kreise	1 856 393 696	1 450 335 750	1 148 732 396	172 858 596	134 560 611	3 043 424 077	781,10	812,70	1 332,37	2 284 222
	Insgesamt	2 264 637 223	1 768 152 473	1 415 846 750	252 536 930	164 345 967	3 768 674 936	776,96	776,96	1 292,97	2 914 746

noch: 5.2 nach Gemeindegrößenklassen

Gemeinden mit ... bis unter ... Einwohner:innen	Realsteueraufbringungskraft		Gemeindeanteil an der		Gewerbesteuerumlage	Steuereinnahmekraft	Realsteuer-		Steuereinnahmekraft	Einwohner: innen am 30.06.2021
	Insgesamt	davon aus Gewerbesteuer	Einkommensteuer	Umsatzsteuer			istaufkommen	aufbringungskraft		
Kreisfreie Städte										
50 000 - 100 000	129 436 054	103 883 692	65 572 959	20 480 780	9 531 449	205 958 344	875,56	763,04	1 214,15	169 632
200 000 - 500 000	278 807 473	213 933 031	201 541 395	59 197 554	20 253 907	519 292 515	720,13	604,93	1 126,71	460 892
Kreisangehörige Gemeinden										
unter 1 000	217 453 030	157 846 544	157 115 522	12 043 897	14 603 604	372 008 845	614,39	682,88	1 168,24	318 436
1 000 - 2 000	198 568 012	152 388 092	129 224 052	12 132 534	14 346 244	325 578 354	720,24	787,67	1 291,49	252 096
2 000 - 3 000	99 766 598	70 112 871	83 514 567	8 459 145	6 468 668	185 271 642	544,77	587,48	1 090,98	169 822
3 000 - 5 000	116 810 730	85 682 609	91 785 381	9 626 556	8 141 403	210 081 264	617,70	658,08	1 183,55	177 501
5 000 - 10 000	266 684 869	211 725 622	148 071 515	23 048 980	19 668 026	418 137 338	778,83	853,36	1 338,00	312 510
10 000 - 20 000	403 796 269	317 054 540	248 773 481	43 802 337	29 240 215	667 131 872	813,27	836,79	1 382,50	482 553
20 000 - 50 000	429 500 533	345 973 229	241 820 964	51 446 992	31 883 356	690 885 133	871,33	873,75	1 405,50	491 558
50 000 und mehr	123 813 654	109 552 242	48 426 914	12 298 155	10 209 095	174 329 628	1 764,30	1 552,60	2 186,06	79 746

Abbildung 5: Anteil des Realsteueristaufkommens und der Gemeindeanteile an den Gemeinschaftsteuern am kommunalen Steueraufkommen¹ in Schleswig-Holstein 2021



Abbildung 6: Anteil des Realsteueristaufkommens und der Gemeindeanteile an den Gemeinschaftsteuern am kommunalen Steueraufkommen¹ in Schleswig-Holstein 2021 nach Gemeindegrößenklassen



¹ ohne sonstige Gemeindesteuern und steuerähnliche Einnahmen

Abbildung 7: Realsteueraufbringungs- und Steuereinnahmekraft je Einwohner:in in Schleswig-Holstein 2021 nach Gemeindegrößenklassen

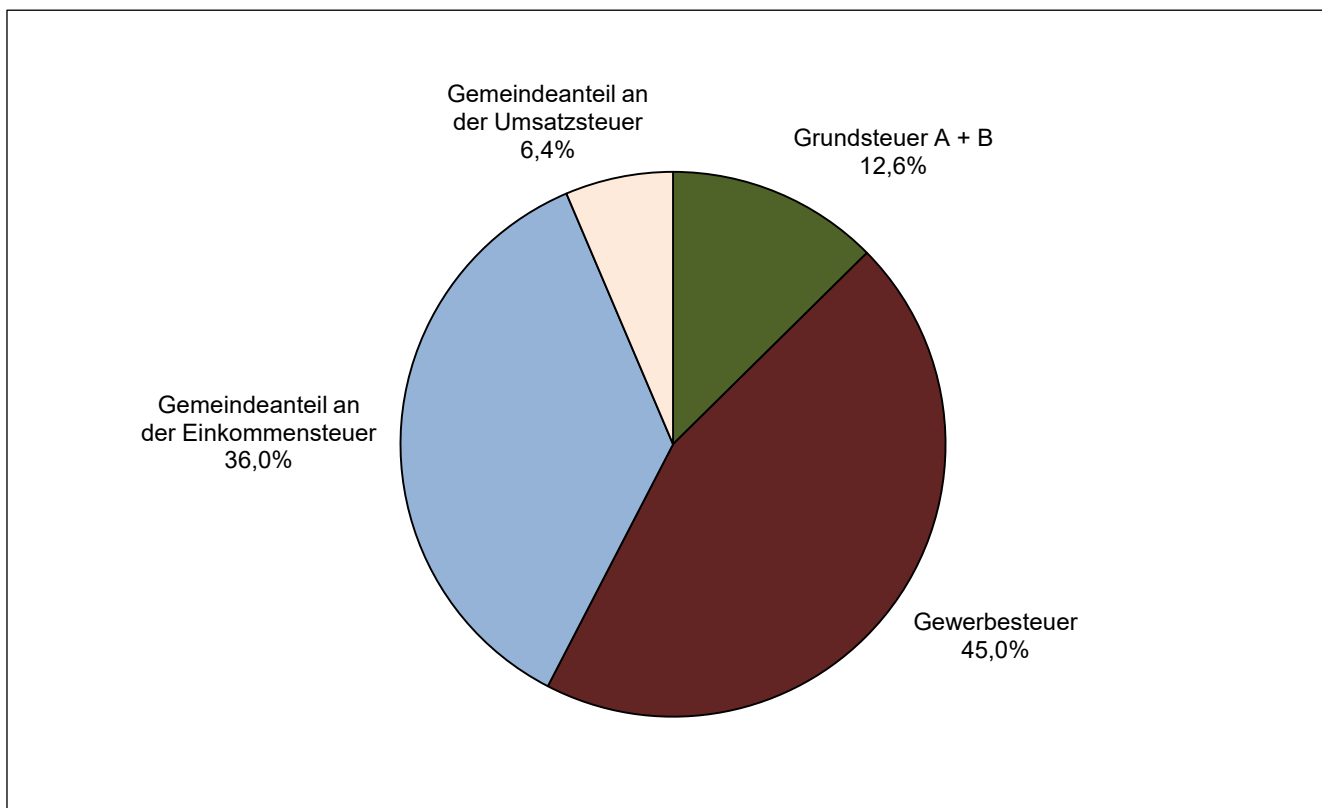
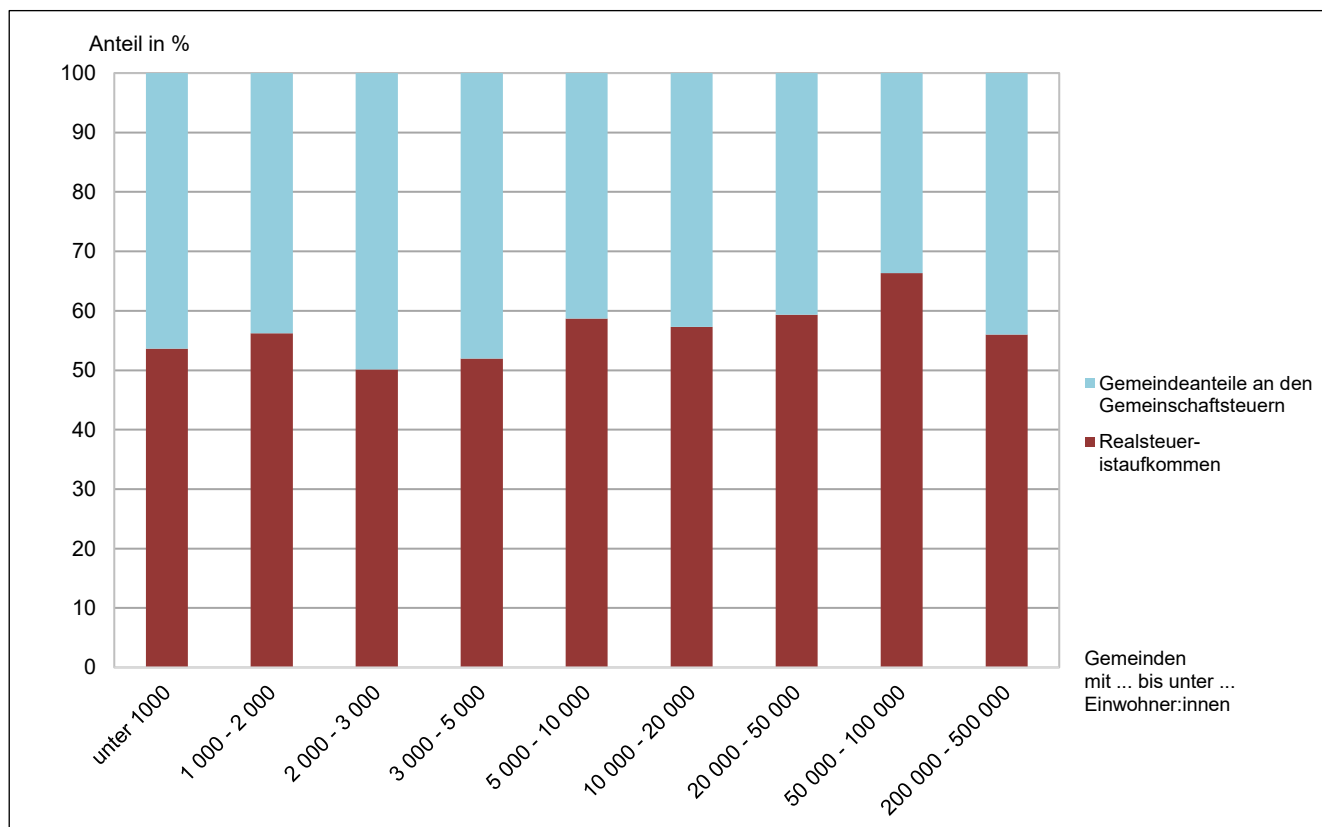

Abbildung 8: Entwicklung der Realsteueraufbringungs- und Steuereinnahmekraft je Einwohner:in in Schleswig-Holstein 2000 bis 2021



**6. Realsteueristaufkommen, Realsteueraufbringungskraft und Steuereinnahmekraft
in Schleswig-Holstein 2021 nach Gemeinden**

Nr.	KREISFREIE STADT Gemeinde	Grundsteuer A			Grundsteuer B			Gewerbsteuer			Realsteuer- istaufkommen Euro
		Ist-aufkommen	Hebesatz	Grund- betrag	Ist- aufkommen	Hebesatz	Grund- betrag	Ist- aufkommen	Hebesatz	Grund- betrag	
		Euro	%	Euro	Euro	%	Euro	Euro	%	Euro	
001	Flensburg, Stadt	37 557	600	6 260	22 273 902	690	3 228 102	55 094 294	410	13 437 633	77 405 753
002	Kiel, Landeshauptstadt	88 567	400	22 142	40 993 145	500	8 198 629	138 607 164	450	30 801 592	179 688 876
003	Lübeck, Hansestadt	191 055	400	47 764	38 262 159	500	7 652 432	113 760 753	450	25 280 167	152 213 967
004	Neumünster, Stadt	52 005	390	13 335	14 504 528	480	3 021 777	56 559 894	410	13 795 096	71 116 427
51 Dithmarschen											
001	Albersdorf	19 184	370	5 185	493 395	390	126 512	1 368 948	370	369 986	1 881 527
002	Arkebek	10 009	370	2 705	22 873	390	5 865	79 654	370	21 528	112 536
003	Averlak	9 730	330	2 948	54 973	350	15 707	39 077	350	11 165	103 780
004	Bargenstedt	23 485	360	6 524	120 955	360	33 599	350 531	380	92 245	494 971
005	Barkenholm	7 112	290	2 452	15 093	290	5 204	35 841	310	11 562	58 046
006	Barlt	40 969	320	12 803	69 015	320	21 567	798 778	320	249 618	908 762
008	Bergewörden	4 639	280	1 657	2 102	260	808	24 763	310	7 988	31 504
010	Brickeln	8 194	295	2 778	18 622	295	6 313	36 840	320	11 513	63 656
011	Brunsbüttel, Stadt	73 194	380	19 262	2 467 574	425	580 606	21 531 668	390	5 520 941	24 072 436
012	Buchholz	23 222	325	7 145	95 567	325	29 405	151 857	336	45 196	270 646
013	Büsum	11 232	380	2 956	1 794 527	425	422 242	3 943 787	380	1 037 839	5 749 546
014	Büsumer Deichhausen	4 357	250	1 743	67 388	250	26 955	48 376	300	16 125	120 121
015	Bunsoh	17 048	380	4 486	89 524	380	23 559	164 249	360	45 625	270 821
016	Burg (Dithmarschen)	9 606	360	2 668	519 492	360	144 303	607 770	360	168 825	1 136 868
017	Busenwurth	13 374	300	4 458	29 772	310	9 604	158 957	290	54 813	202 103
019	Dellstedt	25 739	310	8 303	58 489	310	18 867	114 486	340	33 672	198 714
020	Delve	14 766	260	5 679	59 605	260	22 925	89 058	310	28 728	163 429
021	Diekhusen-Fahrstedt	19 059	370	5 151	82 850	390	21 244	388 586	380	102 259	490 495
022	Dingen	13 382	310	4 317	63 428	310	20 461	201 039	320	62 825	277 849
023	Dörpling	9 923	300	3 308	57 896	300	19 299	105 632	330	32 010	173 451
024	Eddelak	16 689	295	5 657	116 910	295	39 631	246 999	310	79 677	380 598
026	Eggstedt	17 150	295	5 814	65 261	295	22 122	126 907	310	40 938	209 318
027	Elpersbüttel	35 605	335	10 628	88 105	335	26 300	308 533	340	90 745	432 243
028	Epenwörden	25 431	310	8 204	74 887	310	24 157	298 838	310	96 399	399 156
030	Fedderingen	10 407	260	4 003	26 117	260	10 045	107 486	310	34 673	144 010
032	Frestedt	11 115	295	3 768	30 736	295	10 419	115 745	310	37 337	157 596
033	Friedrichsgabekoog	-	-	-	-	-	-	408 684	310	131 834	408 684
034	Friedrichskoog	138 718	380	36 505	531 736	425	125 114	1 923 769	380	506 255	2 594 223
035	Gaushorn	5 071	260	1 950	15 914	260	6 121	68 390	310	22 061	89 375
036	Glüsing	5 914	240	2 464	8 226	250	3 290	229 898	300	76 633	244 038
037	Großenrade	9 425	295	3 195	40 483	295	13 723	18 559	310	5 987	68 467
038	Groven	15 978	290	5 510	11 032	300	3 677	172 179	330	52 175	199 189
039	Gudendorf	9 902	340	2 912	52 188	370	14 105	236 035	280	84 298	298 125
043	Hedwigenkoog	-	-	-	-	-	-	1 241 963	380	326 832	1 241 963
044	Heide, Stadt	37 563	380	9 885	3 635 014	430	845 352	11 500 636	380	3 026 483	15 173 213
045	Hellschen-Heringsand-Unterschaar	18 525	310	5 976	15 652	310	5 049	283 985	360	78 885	318 162
046	Helse	28 466	330	8 626	79 499	330	24 091	312 379	380	82 205	420 344
047	Hemme	38 981	310	12 575	47 748	310	15 403	1 300 273	320	406 335	1 387 002
048	Hemmingstedt	34 101	370	9 216	362 468	390	92 941	941 402	370	254 433	1 337 971
049	Hennstedt	30 722	310	9 910	234 144	310	75 530	799 711	340	235 209	1 064 577
050	Hillgroven	-	-	-	-	-	-	825 965	300	275 322	825 965
051	Hochdonn	5 154	311	1 657	115 319	311	37 080	64 572	322	20 053	185 045
052	Hövede	4 287	300	1 429	5 045	300	1 682	1 293	310	417	10 625
053	Hollingstedt	7 646	280	2 731	25 159	280	8 985	27 788	320	8 684	60 593
054	Immenstedt	3 935	260	1 513	5 423	260	2 086	7 053	320	2 204	16 411
057	Kaiser-Wilhelm-Koog	38 539	280	13 764	31 174	280	11 134	732 640	380	192 800	802 353
058	Karolinenkoog	30 896	310	9 966	20 046	310	6 466	59 530	340	17 509	110 472
060	Kleve	13 543	260	5 209	35 397	260	13 614	104 096	310	33 579	153 036
061	Krempel	5 221	320	1 632	70 692	320	22 091	102 166	350	29 190	178 079
062	Kronprinzenkoog	84 703	330	25 668	80 979	300	26 993	1 467 883	380	386 285	1 633 565
063	Krumstedt	20 230	310	6 526	45 301	310	14 613	37 222	310	12 007	102 753
064	Kuden	13 969	310	4 506	55 841	310	18 013	57 914	330	17 550	127 724
065	Lehe	34 374	350	9 821	129 578	350	37 022	149 877	360	41 633	313 829
067	Lieth	7 321	360	2 034	154 736	380	40 720	187 422	330	56 795	349 479
068	Linden	17 205	320	5 377	82 247	320	25 702	49 586	340	14 584	149 038
069	Lohe-Rickelshof	7 914	370	2 139	328 382	390	84 201	1 142 782	370	308 860	1 479 078
071	Lunden	3 245	330	983	172 286	356	48 395	434 793	350	124 227	610 324
072	Marne, Stadt	9 119	380	2 400	927 371	425	218 205	3 250 042	380	855 274	4 186 532
073	Marerdeich	4 392	390	1 126	42 840	390	10 985	80 310	390	20 592	127 542
074	Meldorf, Stadt	34 986	420	8 330	1 142 287	440	259 611	3 539 095	380	931 341	4 716 368
075	Neuenkirchen	51 111	295	17 326	79 587	295	26 979	883 748	325	271 922	1 014 446
076	Neufeld	30 717	370	8 302	72 791	390	18 664	1 100 393	370	297 404	1 203 901
077	Neufelderkoog	22 868	290	7 886	7 051	290	2 431	195 667	380	51 491	225 586

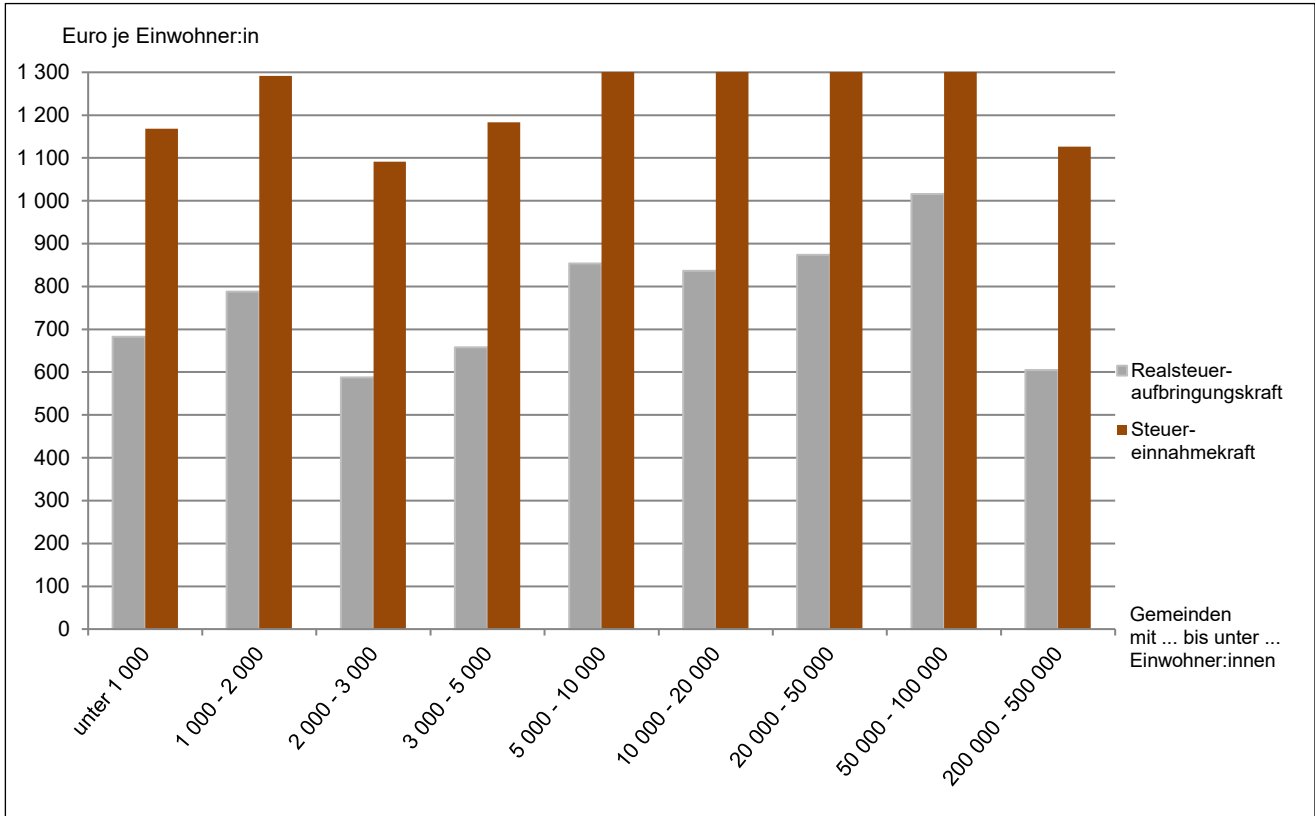
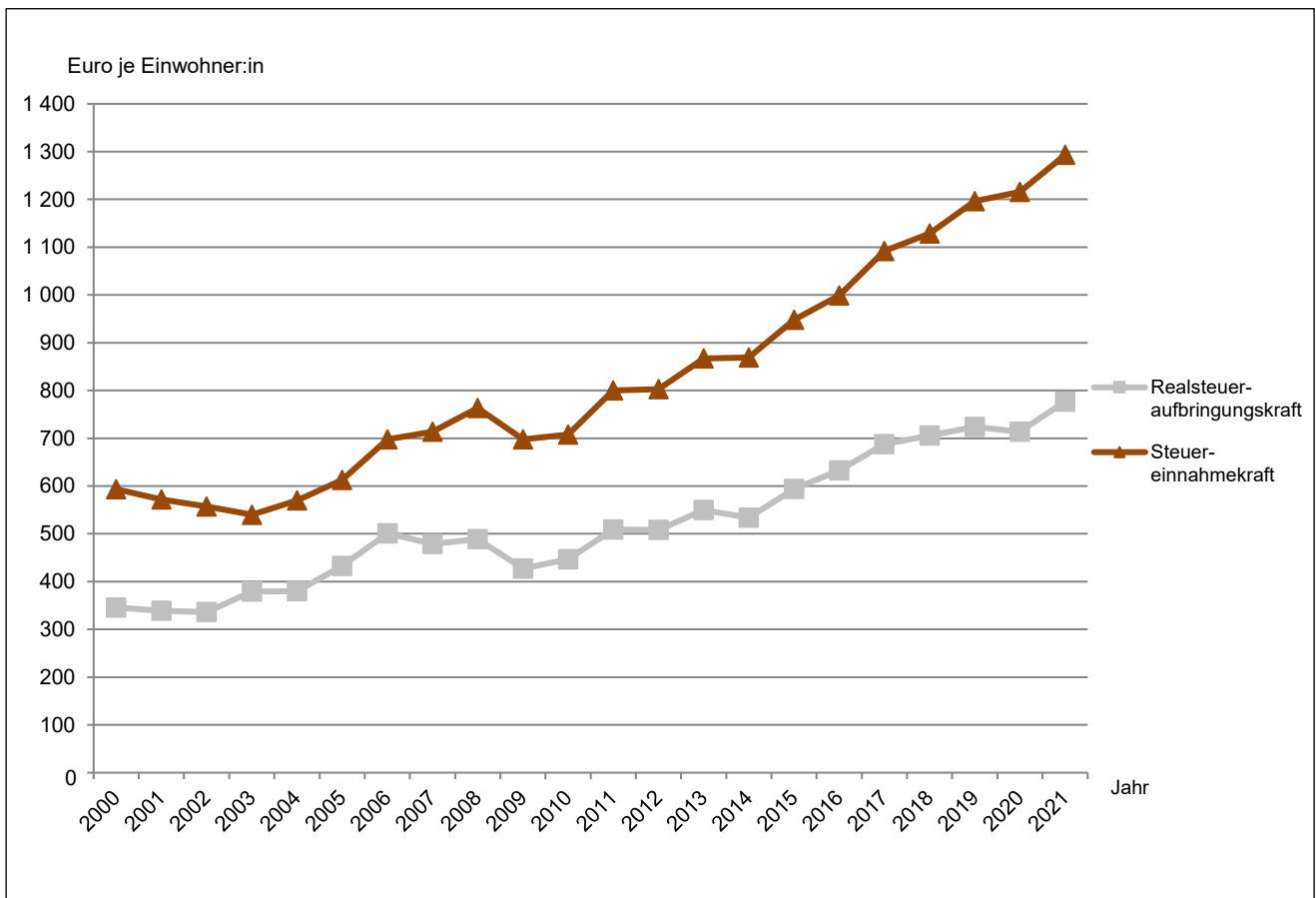
**Noch: 6. Realsteueristaufkommen, Realsteueraufbringungskraft und Steuereinnahmekraft
in Schleswig-Holstein 2021 nach Gemeinden**

Nr.	KREISFREIE STADT Gemeinde	Realsteuer- aufbringungskraft		Gemeindeanteil an der		Gewerbe- steuer- umlage	Steuer- einnahme- kraft	Realsteuer-		Steuer- einnahme- kraft	Einwohner: innen am 30.06.2021
		Insgesamt	davon aus Gewerbe- steuer	Einkommen- steuer	Umsatz- steuer			istauf- kommen	aufbrin- gungskraft		
							Euro		Euro je Einwohner:in		
001	Flensburg, Stadt	64 445 001	51 260 045	35 399 566	10 411 749	4 703 168	105 553 148	860,55	716,46	1 173,48	89 949
002	Kiel, Landeshauptstadt	151 005 456	117 497 704	108 727 402	32 560 212	11 307 092	280 985 978	730,92	614,24	1 142,96	245 841
003	Lübeck, Hansestadt	127 802 017	96 435 328	92 813 993	26 637 342	8 946 815	238 306 537	707,80	594,29	1 108,14	215 051
004	Neumünster, Stadt	64 991 054	52 623 647	30 173 393	10 069 031	4 828 281	100 405 197	892,49	815,62	1 260,06	79 683
51 Dithmarschen											
001	Albersdorf	1 944 732	1 411 372	1 245 661	267 959	129 492	3 328 860	498,55	515,30	882,05	3 774
002	Arkebek	115 148	82 122	95 712	3 229	7 532	206 557	502,39	514,05	922,13	224
003	Averlak	116 568	42 590	276 515	20 764	3 906	409 941	187,33	210,41	739,97	554
004	Bargenstedt	510 862	351 884	383 978	37 448	32 284	900 004	513,99	530,49	934,58	963
005	Barkenholm	73 585	44 104	77 590	2 935	4 045	150 065	360,53	457,05	932,08	161
006	Barlt	1 083 268	952 209	352 688	31 839	87 364	1 380 431	1 194,17	1 423,48	1 813,97	761
008	Bergwöhrden	39 347	30 472	16 282	804	2 792	53 641	851,46	1 063,44	1 449,77	37
010	Brickeln	79 011	43 916	90 331	3 210	4 027	168 525	318,28	395,06	842,63	200
011	Brunsbüttel, Stadt	23 493 040	21 060 529	5 821 961	2 505 890	1 945 100	29 875 791	1 953,30	1 906,28	2 424,20	12 324
012	Buchholz	316 377	172 406	400 260	23 781	15 816	724 602	271,46	317,33	726,78	997
013	Büsum	5 690 818	3 959 005	1 636 435	456 861	363 240	7 420 874	1 176,50	1 164,48	1 518,49	4 887
014	Büsumer Deichhausen	177 302	61 513	132 240	8 705	1 576	316 671	335,53	495,26	884,56	358
015	Bunsoh	285 221	174 043	364 581	26 398	15 966	660 234	347,21	365,67	846,45	780
016	Burg (Dithmarschen)	1 241 450	644 011	1 592 969	135 545	59 088	2 910 876	272,89	298,00	698,72	4 166
017	Busenwurth	263 267	209 092	114 259	18 787	19 183	377 130	639,57	833,12	1 193,45	316
019	Dellstedt	233 346	128 449	231 350	9 941	11 782	462 855	285,51	335,27	665,02	696
020	Delve	222 198	109 589	276 799	5 825	10 053	494 769	217,91	296,26	659,69	750
021	Diekhusen-Fahrstedt	494 060	390 085	328 476	19 262	35 788	806 010	706,77	711,90	1 161,40	694
022	Dingen	337 627	239 655	312 193	24 296	21 986	652 130	434,14	527,54	1 018,95	640
023	Dörpling	211 942	122 106	214 217	10 636	11 200	425 595	274,01	334,82	672,35	633
024	Eddelak	484 600	303 941	645 485	32 976	27 884	1 135 177	285,52	363,54	851,60	1 333
026	Eggstedt	265 952	156 164	336 405	8 241	14 326	596 272	273,98	348,10	780,46	764
027	Elpersbüttel	489 199	346 162	422 489	14 158	31 758	894 088	509,12	576,21	1 053,11	849
028	Epenwöhrden	493 865	367 731	313 610	26 241	33 737	799 979	530,09	655,86	1 062,39	753
030	Fedderingen	186 706	132 265	132 099	20 308	12 134	326 979	531,40	688,95	1 206,56	271
032	Frestedt	197 603	142 428	147 956	7 718	13 065	340 212	466,26	584,62	1 006,54	338
033	Friedrichsgabekoog	502 901	502 901	35 396	27 331	46 139	519 489	7 430,62	9 143,65	9 445,25	55
034	Friedrichskoog	2 564 316	1 931 192	952 582	322 052	177 187	3 661 763	1 025,38	1 013,56	1 447,34	2 530
035	Gaushorn	115 684	84 156	78 580	9 339	7 719	195 884	502,11	649,91	1 100,47	178
036	Glüsing	314 043	292 328	70 367	5 302	26 819	362 893	2 392,53	3 078,85	3 557,78	102
037	Großenrade	89 557	22 838	198 643	7 668	2 093	293 775	147,24	192,60	631,77	465
038	Groven	232 580	199 032	46 723	8 305	18 258	269 350	2 316,15	2 704,42	3 131,98	86
039	Gudendorf	388 894	321 569	190 998	45 575	29 502	595 965	745,31	972,24	1 489,91	400
043	Hedwigenkoog	1 246 755	1 246 755	98 826	44 545	114 389	1 275 737	5 999,82	6 022,97	6 162,98	207
044	Heide, Stadt	15 025 561	11 545 014	7 984 526	2 494 938	1 059 267	24 445 758	705,24	698,38	1 136,22	21 515
045	Hellschen-Heringsand-Unterschaar	341 630	300 919	107 605	12 662	27 608	434 289	1 893,82	2 033,51	2 585,05	168
046	Helse	440 870	313 584	392 615	20 396	28 769	825 112	507,05	531,81	995,31	829
047	Hemme	1 655 184	1 550 032	229 084	57 994	142 214	1 800 048	2 796,38	3 337,06	3 629,13	496
048	Hemmingstedt	1 380 612	970 576	1 181 382	373 356	89 048	2 846 302	464,57	479,38	988,30	2 880
049	Hennstedt	1 238 619	897 244	729 586	106 856	82 321	1 992 740	522,11	607,46	977,31	2 039
050	Hillgroven	1 050 259	1 050 259	44 176	25 720	96 360	1 023 795	13 766,08	17 504,32	17 063,26	60
051	Hochdonn	233 286	76 497	446 700	5 109	7 017	678 078	172,78	217,82	633,13	1 071
052	Hövede	13 261	1 591	34 122	515	144	47 754	177,08	221,01	795,89	60
053	Hollingstedt	78 962	33 126	106 331	4 487	3 037	186 743	199,98	260,60	616,31	303
054	Immenstedt	22 010	8 408	66 827	1 758	770	89 825	169,19	226,90	926,03	97
057	Kaiser-Wilhelm-Koog	827 215	735 467	163 388	52 006	67 478	975 131	2 117,03	2 182,63	2 572,91	379
058	Karolinenkoog	126 719	66 790	60 599	6 978	6 125	188 171	824,42	945,67	1 404,26	134
060	Kleve	201 151	128 094	196 095	8 670	11 749	394 167	372,35	489,42	959,04	411
061	Krempel	206 931	111 351	181 229	3 979	10 215	381 924	293,86	341,47	630,24	606
062	Kronprinzenkoog	1 670 051	1 473 547	450 806	123 780	135 198	2 109 439	1 940,10	1 983,43	2 505,27	842
063	Krumstedt	127 368	45 803	230 359	10 097	4 202	363 622	212,74	263,70	752,84	483
064	Kuden	155 576	66 946	274 675	3 107	6 140	427 218	210,07	255,88	702,66	608
065	Lehe	342 857	158 814	382 844	21 679	14 569	732 811	285,56	311,97	666,80	1 099
067	Lieth	389 552	216 652	176 273	56 539	19 876	602 488	929,47	1 036,04	1 602,36	376
068	Linden	178 549	55 633	439 196	14 826	5 102	627 469	171,11	204,99	720,40	871
069	Lohe-Rickelshof	1 528 761	1 178 197	1 134 800	100 101	108 098	2 655 564	718,35	742,48	1 289,73	2 059
071	Lunden	674 543	473 883	389 500	102 317	43 476	1 122 884	353,61	390,81	650,57	1 726
072	Marne, Stadt	4 160 482	3 262 583	2 158 600	465 674	299 343	6 485 413	699,15	694,80	1 083,07	5 988
073	Marndeich	127 139	78 553	161 972	9 672	7 204	291 579	322,08	321,06	736,31	396
074	Meldorf, Stadt	4 639 467	3 552 752	2 894 982	802 176	325 967	8 010 658	647,50	636,94	1 099,76	7 284
075	Neuenkirchen	1 205 649	1 037 293	502 342	51 527	95 171	1 664 347	1 052,33	1 250,67	1 726,50	964
076	Neufeld	1 238 560	1 134 494	312 761	24 194	104 088	1 471 427	1 980,10	2 037,11	2 420,11	608
077	Neufelderkoog	232 889	196 422	69 942	7 894	18 019	292 706	1 895,68	1 957,05	2 459,72	119

**Noch: 6. Realsteueristaufkommen, Realsteueraufbringungskraft und Steuereinnahmekraft
in Schleswig-Holstein 2021 nach Gemeinden**

Nr.	KREISFREIE STADT Gemeinde	Grundsteuer A			Grundsteuer B			Gewerbesteuer			Realsteuer- istaufkommen Euro
		Ist-aufkommen	Hebesatz	Grund- betrag	Ist- aufkommen	Hebesatz	Grund- betrag	Ist- aufkommen	Hebesatz	Grund- betrag	
		Euro	%	Euro	Euro	%	Euro	Euro	%	Euro	
078	Nindorf	14 027	340	4 126	143 848	340	42 308	316 218	350	90 348	474 093
079	Norddeich	14 811	280	5 290	37 791	280	13 497	583 108	380	153 449	635 710
080	Norderheistedt	5 772	260	2 220	10 397	260	3 999	188 022	350	53 721	204 191
081	Nordenwöhrden	29 669	230	12 900	6 465	115	5 622	1 030 786	380	271 259	1 066 920
082	Nordhastedt	36 148	380	9 513	393 506	425	92 590	502 483	380	132 232	932 137
083	Odderade	11 169	310	3 603	33 763	310	10 891	37 769	330	11 445	82 701
084	Oesterdeichstrich	10 807	250	4 323	25 788	250	10 315	202 230	310	65 235	238 825
085	Offenbüttel	25 023	390	6 416	32 450	425	7 635	48 952	390	12 552	106 425
086	Osterrade	30 191	370	8 160	36 727	390	9 417	184 730	370	49 927	251 648
087	Ostrohe	5 099	325	1 569	124 858	325	38 418	182 887	340	53 790	312 844
088	Pahlen	15 438	315	4 901	131 306	315	41 684	561 308	320	175 409	708 052
089	Quickborn	6 863	310	2 214	16 066	310	5 183	13 010	330	3 942	35 939
090	Ramhusen	9 904	280	3 537	8 404	280	3 001	41 106	380	10 817	59 414
092	Rehm-Flehde-Bargen	11 483	280	4 101	57 506	290	19 830	176 964	330	53 625	245 953
093	Reinsbüttel	14 729	280	5 260	36 599	280	13 071	388 056	380	102 120	439 384
096	Sankt Annen	25 382	310	8 188	29 699	310	9 580	184 460	340	54 253	239 541
097	Sankt Michaelisdonn	22 376	295	7 585	347 396	295	117 761	1 066 061	310	343 891	1 435 833
098	Sarzbüttel	16 906	380	4 449	103 069	425	24 252	232 809	380	61 266	352 784
099	Schafstedt	26 316	339	7 763	149 660	339	44 147	239 295	380	62 972	415 271
100	Schalkholz	10 118	310	3 264	72 021	320	22 507	201 676	330	61 114	283 815
102	Schlichting	18 468	290	6 368	16 497	290	5 689	16 826	320	5 258	51 791
103	Schmedeswurth	14 021	325	4 314	17 047	325	5 245	178 086	380	46 865	209 154
104	Schrum	5 833	380	1 535	7 441	425	1 751	- 76	380	- 20	13 198
105	Schülup	25 136	230	10 929	24 020	230	10 443	659 587	380	173 576	708 743
107	Stelle-Wittenwurth	10 031	225	4 458	27 825	225	12 367	422 433	340	124 245	460 289
108	Strübbel	8 222	295	2 787	-	-	-	233 848	310	75 435	242 070
109	Süderdeich	16 383	290	5 649	52 426	290	18 078	487 433	380	128 272	556 242
110	Süderhastedt	18 105	295	6 137	71 471	295	24 227	138 235	310	44 592	227 811
113	Wöhrden	55 623	360	15 451	158 527	380	41 718	1 194 272	380	314 282	1 408 422
114	Tellingstedt	22 900	295	7 763	301 657	295	102 257	977 936	320	305 605	1 302 493
117	Tielenhemme	14 029	300	4 676	16 125	300	5 375	1 621	340	477	31 775
118	Trennewurth	18 054	325	5 555	22 876	325	7 039	284 513	380	74 872	325 443
119	Volsemenhusen	35 739	325	10 997	18 861	325	5 803	461 359	380	121 410	515 959
120	Wallen	2 215	280	791	2 893	280	1 033	799	320	250	5 907
121	Warwerort	2 886	200	1 443	31 364	200	15 682	29 530	280	10 546	63 780
122	Weddingstedt	20 996	350	5 999	315 777	350	90 222	1 490 683	380	392 285	1 827 456
125	Welmbüttel	4 230	260	1 627	40 922	260	15 739	63 256	310	20 405	108 408
126	Wennbüttel	8 441	350	2 412	9 487	370	2 564	30 411	350	8 689	48 339
127	Wesselburen, Stadt	9 750	380	2 566	394 383	425	92 796	764 898	380	201 289	1 169 031
128	Wesselburener Deichhausen	4 504	130	3 465	-	-	-	344 911	310	111 262	349 415
129	Wesselburenerkoog	21 709	220	9 868	19 090	220	8 677	692 173	310	223 282	732 972
130	Wesseln	4 409	330	1 336	235 247	330	71 287	771 214	370	208 436	1 010 870
131	Westerborstel	5 841	280	2 086	11 056	280	3 949	52 058	310	16 793	68 955
132	Westerdeichstrich	11 642	260	4 478	128 847	260	49 557	396 349	295	134 356	536 838
133	Wiemerstedt	6 187	260	2 380	10 969	260	4 219	31 968	310	10 312	49 124
134	Windbergen	26 017	380	6 847	89 011	425	20 944	653 066	380	171 859	768 094
135	Wolmersdorf	10 774	330	3 265	38 664	360	10 740	34 446	300	11 482	83 884
136	Wrohm	21 170	320	6 616	75 379	320	23 556	319 671	340	94 021	416 220
137	Nordermeldorf	68 584	330	20 783	61 519	360	17 089	415 384	330	125 874	545 487
138	Tensbüttel-Röst	27 673	320	8 648	56 246	320	17 577	291 270	350	83 220	375 189
139	Süderdorf	23 259	270	8 614	21 441	270	7 941	225 542	310	72 755	270 242
140	Oesterwurth	25 425	220	11 557	-	-	-	362 835	300	120 945	388 260
141	Süderheistedt	15 653	280	5 590	49 765	280	17 773	187 075	320	58 461	252 493
53 Herzogtum Lauenburg											
001	Albsfelde	3 574	290	1 232	7 366	290	2 540	1 342	310	433	12 282
002	Alt Mölln	9 817	365	2 690	178 556	395	45 204	621 122	370	167 871	809 495
003	Aumühle	319	350	91	576 844	390	147 909	1 022 015	350	292 004	1 599 178
004	Bäk	5 703	325	1 755	147 830	375	39 421	42 545	320	13 295	196 078
005	Bälu	17 368	380	4 571	35 536	380	9 352	116 360	380	30 621	169 264
006	Basedow	7 600	240	3 167	51 327	240	21 386	43 243	320	13 513	102 170
007	Basthorst	8 196	240	3 415	39 001	240	16 250	81 994	300	27 331	129 191
008	Behlendorf	13 420	290	4 628	39 659	350	11 331	30 541	300	10 180	83 620
009	Berkenthin	12 664	335	3 780	271 636	335	81 085	305 359	300	101 786	589 659
010	Besenthal	7 049	290	2 431	5 083	290	1 753	2 502	340	736	14 634
011	Bliestorf	9 890	305	3 243	73 968	335	22 080	89 543	300	29 848	173 401
012	Börnsen	10 531	380	2 771	830 053	425	195 307	1 231 422	380	324 058	2 072 006
013	Borstorf	10 976	380	2 888	48 133	425	11 325	- 15 105	380	- 3 975	44 004
014	Breitenfelde	21 072	290	7 266	229 280	290	79 062	228 403	330	69 213	478 755

**Noch: 6. Realsteueristaufkommen, Realsteueraufbringungskraft und Steuereinnahmekraft
in Schleswig-Holstein 2021 nach Gemeinden**

Nr.	KREISFREIE STADT Gemeinde	Grundsteuer A			Grundsteuer B			Gewerbsteuer			Realsteuer- istaufkommen Euro
		Ist-aufkommen	Hebesatz	Grund- betrag	Ist- aufkommen	Hebesatz	Grund- betrag	Ist- aufkommen	Hebesatz	Grund- betrag	
		Euro	%	Euro	Euro	%	Euro	Euro	%	Euro	
113	Sankt Peter-Ording	26 611	350	7 603	1 542 025	370	416 764	4 373 569	380	1 150 939	5 942 205
116	Schwabstedt	27 630	380	7 271	203 508	425	47 884	192 291	380	50 603	423 429
118	Schwesing	20 800	320	6 500	106 433	320	33 260	427 864	380	112 596	555 097
119	Seeth	18 433	310	5 946	54 803	310	17 678	59 735	340	17 569	132 971
120	Simonsberg	29 998	290	10 344	86 175	290	29 716	844 855	340	248 487	961 028
121	Sönnebüll	8 197	350	2 342	28 980	350	8 280	357 331	400	89 333	394 508
123	Sollwitt	14 944	280	5 337	24 093	290	8 308	257 800	380	67 842	296 837
124	Sprakebüll	15 041	340	4 424	26 396	340	7 764	700 425	400	175 106	741 862
125	Stadum	23 693	370	6 404	128 455	390	32 937	697 586	380	183 575	849 734
126	Stedesand	27 941	340	8 218	98 754	340	29 045	346 392	400	86 598	473 087
128	Struckum	18 795	370	5 080	153 575	390	39 378	725 833	400	181 458	898 203
129	Süderende	3 977	280	1 420	30 550	280	10 911	53 256	310	17 179	87 783
130	Süderhöft	4 204	380	1 106	2 923	425	688	55	380	14	7 182
131	Süderlügum	21 369	300	7 123	346 695	300	115 565	2 921 060	400	730 265	3 289 124
132	Südermarsch	-	-	-	-	-	-	175 663	310	56 665	175 663
134	Tating	59 733	380	15 719	205 538	425	48 362	363 699	380	95 710	628 970
135	Tetenbüll	79 399	380	20 894	92 445	425	21 752	87 268	380	22 965	259 112
136	Tinningstedt	11 458	380	3 015	32 907	425	7 743	130 115	400	32 529	174 480
138	Tönning, Stadt	60 343	380	15 880	720 855	425	169 613	2 752 561	380	724 358	3 533 759
140	Tümlauer Koog	16 618	380	4 373	29 298	425	6 894	57 440	380	15 116	103 356
141	Uelvelsbüll	22 901	330	6 940	34 589	330	10 482	134 380	370	36 319	191 870
142	Uphusum	7 823	380	2 059	54 166	425	12 745	63 819	400	15 955	125 808
143	Utersum	8 631	370	2 333	133 380	390	34 200	108 686	370	29 375	250 697
144	Viöl	25 947	300	8 649	309 937	330	93 920	1 761 248	380	463 486	2 097 132
145	Vollerwiek	11 963	380	3 148	61 298	425	14 423	67 206	380	17 686	140 467
146	Vollstedt	6 437	300	2 146	18 416	363	5 073	325 677	400	81 419	350 530
148	Welt	18 099	380	4 763	42 517	425	10 004	57 169	380	15 044	117 785
149	Wenningstedt - Braderup (Sylt)	2 667	330	808	775 221	330	234 915	2 655 314	340	780 975	3 433 202
150	Westerhever	15 956	310	5 147	26 504	370	7 163	1 958	310	632	44 418
152	Wester-Orhstedt	27 568	350	7 877	130 725	370	35 331	435 579	380	114 626	593 872
154	Westre	14 407	200	7 204	18 003	200	9 002	529 867	400	132 467	562 277
156	Winnert	27 553	350	7 872	80 588	370	21 781	484 371	350	138 392	592 512
157	Wisch	4 264	380	1 122	12 547	425	2 952	47 531	380	12 508	64 342
158	Witsum	3 411	370	922	19 670	390	5 044	25 641	370	6 930	48 722
159	Wittbek	35 466	370	9 585	102 422	390	26 262	413 226	370	111 683	551 114
160	Wittdün auf Amrum	20	380	5	276 149	425	64 976	447 207	380	117 686	723 376
161	Witzwort	58 164	380	15 306	149 396	425	35 152	526 398	380	138 526	733 958
162	Wobbenbüll	6 553	425	1 542	77 756	425	18 296	117 092	380	30 814	201 401
163	Wrixum	11 079	380	2 916	139 154	425	32 742	199 459	380	52 489	349 692
164	Wyk auf Föhr, Stadt	5 843	340	1 719	1 195 118	425	281 204	3 781 518	360	1 050 422	4 982 479
165	Galmsbüll	34 535	130	26 565	24 599	130	18 922	3 134 501	400	783 625	3 193 635
166	Emmelsbüll-Horsbüll	38 204	250	15 282	87 971	250	35 188	1 906 753	360	529 654	2 032 928
167	Enge-Sande	41 233	380	10 851	195 883	425	46 090	1 236 784	400	309 196	1 473 900
168	Sylt	33 472	330	10 143	4 383 004	330	1 328 183	25 497 124	350	7 284 893	29 913 600
55 Ostholstein											
001	Ahrensbök	195 316	380	51 399	1 183 213	425	278 403	3 066 573	380	806 993	4 445 102
002	Altenkrempe	59 585	380	15 680	136 269	425	32 063	453 026	380	119 217	648 880
004	Bad Schwartau, Stadt	20 077	380	5 283	3 025 253	425	711 824	16 285 779	380	4 285 731	19 331 109
006	Beschendorf	17 982	325	5 533	44 798	325	13 784	- 111 233	320	- 34 760	- 48 453
007	Bosau	116 974	380	30 783	472 810	380	124 424	2 401 232	285	842 538	2 991 016
010	Dahme	11 901	370	3 216	494 993	390	126 921	520 188	370	140 591	1 027 082
011	Damlos	12 196	325	3 753	54 353	325	16 724	124 552	325	38 324	191 101
012	Eutin, Stadt	40 886	380	10 759	2 838 619	425	667 910	10 225 976	380	2 691 046	13 105 481
014	Göhl	46 028	380	12 113	140 504	425	33 060	584 655	380	153 857	771 187
015	Gremersdorf	87 416	340	25 711	144 631	350	41 323	879 764	350	251 361	1 111 811
016	Grömitz	82 702	340	24 324	1 853 213	370	500 868	3 225 488	350	921 568	5 161 403
017	Großenbrode	44 789	370	12 105	624 066	390	160 017	2 882 791	370	779 133	3 551 646
018	Grube	31 071	370	8 398	147 639	390	37 856	479 582	370	129 617	658 292
020	Harmsdorf	27 244	325	8 383	59 993	325	18 459	131 959	325	40 603	219 196
021	Heiligenhafen, Stadt	20 172	380	5 308	1 803 064	380	474 491	3 005 352	380	790 882	4 828 588
022	Heringsdorf	64 496	350	18 427	173 477	350	49 565	399 632	350	114 181	637 605
023	Kabelhorst	16 738	325	5 150	43 562	325	13 404	22 151	350	6 329	82 451
024	Kasseedorf	45 120	450	10 027	185 067	440	42 061	510 727	380	134 402	740 914
025	Kellenhusen (Ostsee)	8 008	370	2 164	475 388	390	121 894	356 374	350	101 821	839 770
027	Lensahn	41 027	325	12 624	556 570	325	171 252	3 001 319	320	937 912	3 598 916
028	Malente	77 134	380	20 298	1 793 956	425	422 107	1 806 802	380	475 474	3 677 892
029	Manhagen	13 764	325	4 235	32 363	325	9 958	81 548	345	23 637	127 675
031	Neukirchen	59 680	350	17 051	167 960	370	45 395	458 887	350	131 111	686 527

**Noch: 6. Realsteueristaufkommen, Realsteueraufbringungskraft und Steuereinnahmekraft
in Schleswig-Holstein 2021 nach Gemeinden**

Nr.	KREISFREIE STADT Gemeinde	Realsteuer- aufbringungskraft		Gemeindeanteil an der		Gewerbe- steuer- umlage	Steuer- einnahme- kraft	Realsteuer-		Steuer- einnahme- kraft	Einwohner: innen am 30.06.2021
		Insgesamt	davon aus Gewerbe- steuer	Einkommen- steuer	Umsatz- steuer			istauf- kommen	aufbrin- gungskraft		
113	Sankt Peter-Ording	6 115 567	4 390 446	1 881 377	627 338	402 667	8 221 615	1 487,04	1 530,42	2 057,46	3 996
116	Schwabstedt	412 784	193 033	488 892	24 656	17 708	908 624	323,23	315,10	693,61	1 310
118	Schwesing	587 034	429 515	461 283	27 159	39 405	1 036 071	579,43	612,77	1 081,49	958
119	Seeth	159 133	67 020	199 492	8 233	6 146	360 712	169,82	203,24	460,68	783
120	Simonsberg	1 103 901	947 893	353 538	34 022	86 967	1 404 494	1 179,18	1 354,48	1 723,31	815
121	Sönnebüll	382 425	340 774	138 045	20 500	31 264	509 706	1 419,09	1 375,63	1 833,48	278
123	Sollwitt	310 645	258 795	161 690	15 472	23 743	464 064	1 045,20	1 093,82	1 634,03	284
124	Sprakebüll	714 526	667 971	144 134	24 364	61 285	821 739	2 886,62	2 780,26	3 197,43	257
125	Stadum	856 155	700 278	440 329	40 319	64 249	1 272 554	883,30	889,97	1 322,82	962
126	Stedesand	476 458	330 342	379 305	26 394	30 307	851 850	544,40	548,28	980,26	869
128	Struckum	869 887	692 202	423 339	69 061	56 174	1 306 113	881,46	853,67	1 281,76	1 019
129	Süderende	114 809	65 533	83 676	4 271	6 011	196 745	484,99	634,30	1 086,99	181
130	Süderhöft	6 585	55	6 088	4	4	12 673	326,45	299,32	576,05	22
131	Süderlügum	3 280 963	2 785 715	877 259	219 458	255 591	4 122 089	1 357,46	1 354,09	1 701,23	2 423
132	Südermarsch	216 160	216 160	64 420	10 125	19 831	270 874	1 263,76	1 555,11	1 948,73	139
134	Tating	615 248	365 102	355 802	19 980	33 569	957 461	627,71	614,02	955,55	1 002
135	Tetenbüll	246 663	87 605	247 915	29 042	8 048	515 572	428,99	408,38	853,60	604
136	Tinningstedt	165 814	124 086	111 143	11 966	11 384	277 539	709,27	674,04	1 128,21	246
138	Tönning, Stadt	3 508 318	2 763 183	1 712 891	304 751	253 524	5 272 436	715,48	710,33	1 067,51	4 939
140	Tümlauer Koog	100 499	57 662	34 972	3 400	5 288	133 583	1 013,29	985,28	1 309,63	102
141	Uelvelsbüll	204 655	138 544	131 674	5 163	12 710	328 782	635,33	677,66	1 088,68	302
142	Uphusum	119 767	60 862	142 151	13 338	5 583	269 673	349,47	332,69	749,09	360
143	Utersum	259 373	112 054	206 006	42 761	10 278	497 862	625,18	646,82	1 241,55	401
144	Viöl	2 180 165	1 768 044	974 527	156 830	162 218	3 149 304	927,93	964,67	1 393,50	2 260
145	Vollerwiek	136 882	67 465	104 773	7 297	6 254	242 698	624,30	608,36	1 078,66	225
146	Vollstedt	338 500	310 587	74 048	15 166	28 494	399 220	2 026,18	1 956,65	2 307,63	173
148	Welt	114 223	57 390	104 631	5 881	7 107	217 628	633,25	614,10	1 170,04	186
149	Wenningstedt - Braderup (Sylt)	3 939 839	2 979 156	825 864	217 928	278 781	4 704 850	2 092,14	2 400,88	2 867,06	1 641
150	Westerhever	48 952	2 409	41 768	3 608	227	94 101	427,10	470,69	904,82	104
152	Wester-Ohrstedt	607 859	437 260	377 465	50 743	40 116	995 951	569,39	582,80	954,89	1 043
154	Westre	566 279	505 316	175 990	29 029	46 361	724 937	1 588,35	1 599,66	2 047,85	354
156	Winnert	643 245	527 918	237 296	35 294	48 434	867 401	825,23	895,88	1 208,08	718
157	Wisch	63 532	47 714	44 033	1 705	4 375	104 895	549,93	543,01	896,54	117
158	Witsum	50 107	26 436	35 112	929	2 423	83 725	1 059,17	1 089,28	1 820,11	46
159	Wittbek	565 402	426 032	315 592	7 687	39 087	849 594	699,38	717,52	1 078,17	788
160	Wittdün auf Amrum	713 917	448 933	391 341	68 064	41 407	1 131 915	872,59	861,18	1 365,40	829
161	Witzwort	723 316	528 429	380 296	49 089	48 481	1 104 220	711,20	700,89	1 069,98	1 032
162	Wobbenbüll	197 343	117 544	227 526	2 967	10 782	417 054	443,61	434,68	918,62	454
163	Wrixum	343 565	200 229	268 586	23 562	18 740	616 973	582,82	572,61	1 028,29	600
164	Wyk auf Föhr, Stadt	5 159 515	4 007 005	1 907 995	500 738	375 003	7 193 245	1 138,33	1 178,78	1 643,42	4 377
165	Gaïmsbüll	3 155 882	2 989 267	342 493	118 607	274 266	3 342 716	5 226,90	5 165,11	5 470,89	611
166	Emmelsbüll-Horsbüll	2 215 402	2 020 450	436 364	65 205	185 377	2 531 594	2 336,70	2 546,44	2 909,88	870
167	Enge-Sande	1 403 967	1 179 479	448 824	64 085	108 217	1 808 659	1 296,31	1 234,80	1 590,73	1 137
168	Sylt	33 239 765	27 789 413	8 329 143	2 415 578	2 678 613	41 305 873	2 149,43	2 388,43	2 968,02	13 917
55 Ostholstein											
001	Ahrensbök	4 386 779	3 078 406	3 646 372	311 418	282 445	8 062 124	532,99	525,99	966,68	8 340
002	Altenkrempe	638 324	454 774	511 970	20 599	40 315	1 130 578	572,20	562,90	996,98	1 134
004	Bad Schwartau, Stadt	19 269 161	16 348 622	10 447 109	1 232 033	1 501 845	29 446 458	954,20	951,14	1 453,50	20 259
006	Beschendorf	- 57 758	- 132 599	222 712	12 757	- 12 167	189 878	- 89,56	- 106,76	350,98	541
007	Bosau	3 825 037	3 213 997	1 601 180	101 090	294 885	5 232 422	879,71	1 125,01	1 538,95	3 400
010	Dahme	1 064 712	536 309	423 621	78 715	49 204	1 517 844	855,90	887,26	1 264,87	1 200
011	Damlos	227 027	146 192	290 390	5 077	13 405	509 089	305,76	363,24	814,54	625
012	Eutin, Stadt	13 025 338	10 265 436	7 708 153	1 676 806	941 865	21 468 432	769,69	764,98	1 260,85	17 027
014	Göhl	762 512	586 911	470 912	48 542	53 847	1 228 119	695,39	687,57	1 107,41	1 109
015	Gremersdorf	1 213 943	958 858	672 527	59 838	86 018	1 860 290	727,63	794,47	1 217,47	1 528
016	Grömitz	5 639 868	3 515 472	2 617 052	521 380	335 799	8 442 501	711,72	777,70	1 164,16	7 252
017	Großbrode	3 665 423	2 972 129	820 766	205 797	272 694	4 419 292	1 632,19	1 684,48	2 030,92	2 176
018	Grube	677 095	494 444	358 351	77 879	45 364	1 067 961	629,34	647,32	1 020,99	1 046
020	Harmsdorf	258 388	154 886	238 995	20 931	14 157	504 157	345,19	406,91	793,95	635
021	Heiligenhafen, Stadt	4 969 749	3 016 949	3 277 543	447 791	276 755	8 418 328	525,47	540,84	916,13	9 189
022	Heringsdorf	699 731	435 560	390 491	31 826	39 529	1 082 519	567,26	622,54	963,09	1 124
023	Kabelhorst	96 143	24 142	160 273	6 146	2 214	260 348	197,25	230,01	622,84	418
024	Kasseedorf	717 979	512 698	637 414	35 318	47 046	1 343 665	501,63	486,11	909,73	1 477
025	Kellenhusen (Ostsee)	892 774	388 413	380 155	66 208	35 634	1 303 503	702,15	746,47	1 089,89	1 196
027	Lensahn	4 318 676	3 577 819	1 837 911	408 229	328 176	6 236 640	720,65	864,77	1 248,83	4 994
028	Malente	3 603 435	1 813 774	4 518 675	616 360	166 413	8 572 057	338,01	331,17	787,80	10 881
029	Manhagen	145 035	90 168	153 761	5 855	8 244	296 407	336,87	382,68	782,08	379
031	Neukirchen	742 674	500 143	442 169	32 190	45 887	1 171 146	579,84	627,26	989,14	1 184

**Noch: 6. Realsteueristaufkommen, Realsteueraufbringungskraft und Steuereinnahmekraft
in Schleswig-Holstein 2021 nach Gemeinden**

Nr.	KREISFREIE STADT Gemeinde	Grundsteuer A			Grundsteuer B			Gewerbsteuer			Realsteuer- istaufkommen Euro
		Ist-aufkommen	Hebesatz	Grund- betrag	Ist- aufkommen	Hebesatz	Grund- betrag	Ist- aufkommen	Hebesatz	Grund- betrag	
		Euro	%	Euro	Euro	%	Euro	Euro	%	Euro	
032	Neustadt in Holstein, Stadt	19 575	400	4 894	2 700 414	425	635 392	6 157 814	400	1 539 454	8 877 803
033	Oldenburg in Holstein, Stadt	42 017	360	11 671	1 361 460	380	358 279	7 879 989	360	2 188 886	9 283 466
035	Ratekau	70 918	360	19 699	1 865 687	360	518 246	4 766 184	350	1 361 767	6 702 789
036	Riepsdorf	49 579	330	15 024	86 359	330	26 169	51 291	350	14 655	187 229
037	Schashagen	89 756	380	23 620	319 663	425	75 215	1 420 804	380	373 896	1 830 223
038	Schönwalde am Bungsberg	60 557	380	15 936	335 399	425	78 917	736 505	380	193 817	1 132 461
039	Sierksdorf	35 897	339	10 589	515 797	370	139 405	1 286 106	336	382 770	1 837 800
040	Stockelsdorf	92 676	325	28 516	2 066 032	330	626 070	6 262 076	340	1 841 787	8 420 784
041	Süsel	133 141	425	31 327	650 533	425	153 067	1 764 099	380	464 237	2 547 773
042	Timmendorfer Strand	18 207	370	4 921	2 511 127	390	643 879	4 235 375	370	1 144 696	6 764 709
043	Wangels	115 937	370	31 334	457 848	390	117 397	706 183	370	190 860	1 279 968
044	Scharbeutz	71 069	330	21 536	2 258 503	350	645 287	4 578 527	360	1 271 813	6 908 099
046	Fehmarn, Stadt	438 846	350	125 385	2 608 519	350	745 291	8 676 950	360	2 410 264	11 724 315
56 Pinneberg											
001	Appen	80 148	360	22 263	709 506	360	197 085	1 782 379	370	481 724	2 572 033
002	Barmstedt, Stadt	48 877	390	12 533	1 630 810	425	383 720	2 605 449	380	685 644	4 285 136
003	Bevern	39 503	300	13 168	62 041	310	20 013	205 751	340	60 515	307 295
004	Bilsen	8 667	260	3 333	110 886	270	41 069	195 477	380	51 441	315 030
005	Bönningstedt	24 112	380	6 345	905 571	425	213 076	3 480 525	400	870 131	4 410 208
006	Bokel	23 534	310	7 592	69 238	310	22 335	123 927	380	32 612	216 699
008	Bokholt-Hanredder	21 660	360	6 017	219 258	390	56 220	593 275	370	160 345	834 193
009	Borstel-Hohenraden	46 036	335	13 742	338 194	335	100 953	369 607	340	108 708	753 837
010	Brande-Hörmerkirchen	30 836	360	8 566	242 306	360	67 307	419 664	380	110 438	692 806
011	Bullenkuhlen	12 100	300	4 033	40 838	300	13 613	47 238	330	14 315	100 176
013	Ellerbek	28 767	340	8 461	758 414	340	223 063	1 935 919	340	569 388	2 723 100
014	Ellerhoop	45 227	340	13 302	204 871	340	60 256	679 336	380	178 773	929 434
015	Elmsborn, Stadt	21 845	380	5 749	8 543 010	425	2 010 120	32 888 132	400	8 222 033	41 452 987
016	Groß Nordende	14 800	330	4 485	101 073	330	30 628	51 099	340	15 029	166 972
017	Groß Offenseth-Aspern	34 056	290	11 743	38 845	290	13 395	46 328	300	15 443	119 229
018	Halstenbek	29 291	380	7 708	3 441 612	425	809 791	7 001 127	400	1 750 282	10 472 030
019	Haselau	27 826	330	8 432	136 360	330	41 321	334 437	350	95 553	498 623
020	Haseldorf	38 184	370	10 320	272 946	390	69 986	550 070	370	148 668	861 200
021	Hasloh	22 154	380	5 830	628 584	425	147 902	401 982	380	105 785	1 052 720
022	Heede	28 481	380	7 495	126 784	390	32 509	265 998	380	69 999	421 263
023	Heidgraben	20 352	380	5 356	487 381	425	114 678	539 395	380	141 946	1 047 128
024	Heist	23 138	340	6 805	402 090	340	118 262	2 614 547	350	747 013	3 039 775
025	Helgoland	-	-	-	423 210	380	111 371	50 963 697	360	14 156 583	51 386 907
026	Hemdingen	54 461	380	14 332	259 588	380	68 313	549 109	380	144 502	863 158
027	Hetlingen	24 665	380	6 491	230 062	450	51 125	100 741	380	26 511	355 468
028	Holm	47 380	350	13 537	549 728	350	157 065	1 317 291	360	365 914	1 914 399
029	Klein Nordende	24 227	335	7 232	523 401	363	144 188	769 595	355	216 787	1 317 223
030	Klein Offenseth-Sparrieshoop	47 891	363	13 193	458 367	363	126 272	1 227 839	341	360 070	1 734 097
031	Kölln-Reisiek	12 417	300	4 139	515 859	363	142 110	1 128 107	341	330 823	1 656 383
032	Kummerfeld	13 291	325	4 090	330 973	325	101 838	883 346	340	259 808	1 227 610
033	Seester	28 964	339	8 544	134 068	363	36 933	211 114	341	61 910	374 146
034	Langeln	14 898	300	4 966	68 927	300	22 976	20 525	330	6 220	104 350
035	Lutzhorn	46 353	340	13 633	86 365	350	24 676	234 917	350	67 119	367 635
036	Moorrege	20 831	260	8 012	487 706	260	187 579	2 403 537	310	775 335	2 912 074
037	Neuendeich	23 387	320	7 308	67 577	320	21 118	85 189	340	25 056	176 153
038	Osterhorn	13 866	380	3 649	64 555	425	15 189	72 254	380	19 014	150 675
039	Pinneberg, Stadt	31 528	380	8 297	7 924 293	450	1 760 954	21 443 344	390	5 498 293	29 399 165
040	Prisdorf	17 317	360	4 810	456 829	380	120 218	646 966	360	179 713	1 121 112
041	Quickborn, Stadt	49 816	380	13 109	4 445 706	425	1 046 048	14 162 567	390	3 631 427	18 658 089
042	Raa-Besenbek	26 991	300	8 997	66 247	363	18 250	120 260	341	35 267	213 498
043	Rellingen	37 535	220	17 061	1 920 448	250	768 179	22 552 253	320	7 047 579	24 510 236
044	Schenefeld, Stadt	19 472	380	5 124	3 297 719	380	867 821	12 435 470	380	3 272 492	15 752 661
045	Seestermühe	28 237	300	9 412	124 221	363	34 221	874 841	341	256 552	1 027 299
046	Seeth-Ekholt	28 484	339	8 402	113 006	339	33 335	170 347	380	44 828	311 837
047	Tangstedt	41 848	270	15 499	258 644	270	95 794	1 084 185	310	349 737	1 384 677
048	Tornesch, Stadt	55 636	390	14 266	2 746 290	425	646 186	6 767 122	390	1 735 159	9 569 048
049	Uetersen, Stadt	26 516	390	6 799	2 771 589	410	675 997	8 185 762	390	2 098 913	10 983 867
050	Wedel, Stadt	59 599	380	15 684	6 416 597	425	1 509 788	22 489 682	380	5 918 337	28 965 878
051	Westerhorn	14 576	330	4 417	171 286	350	48 939	988 747	350	282 499	1 174 609
57 Plön											
001	Ascheberg (Holstein)	26 792	280	9 569	280 630	280	100 225	619 377	320	193 555	926 799
002	Barmissen	11 151	325	3 431	18 546	363	5 109	10 618	345	3 078	40 315

**Noch: 6. Realsteueristaufkommen, Realsteueraufbringungskraft und Steuereinnahmekraft
in Schleswig-Holstein 2021 nach Gemeinden**

Nr.	KREISFREIE STADT Gemeinde	Realsteuer- aufbringungskraft		Gemeindeanteil an der		Gewerbe- steuer- umlage	Steuer- einnahme- kraft	Realsteuer-		Steuer- einnahme- kraft	Einwohner: innen am 30.06.2021
		Insgesamt	davon aus Gewerbe- steuer	Einkommen- steuer	Umsatz- steuer			istauf- kommen	aufbrin- gungskraft		
Euro							Euro je Einwohner:in				
032	Neustadt in Holstein, Stadt	8 480 039	5 872 497	6 717 768	1 787 199	538 807	16 446 199	581,12	555,09	1 076,53	15 277
033	Oldenburg in Holstein, Stadt	9 850 189	8 349 863	3 841 901	931 081	766 056	13 857 115	939,43	996,78	1 402,26	9 882
035	Ratekau	7 374 372	5 194 682	7 687 623	614 086	476 971	15 199 110	444,51	489,05	1 007,97	15 079
036	Riepsdorf	213 208	55 902	416 684	21 625	5 098	646 419	202,85	230,99	700,35	923
037	Schashagen	1 812 539	1 426 287	972 828	165 401	130 527	2 820 241	883,31	874,78	1 361,12	2 072
038	Schönwalde am Bungsberg	1 114 825	739 347	1 034 984	82 565	68 500	2 163 874	441,16	434,29	842,96	2 567
039	Sierksdorf	2 064 271	1 460 137	795 990	197 390	122 046	2 935 605	1 146,48	1 287,76	1 831,32	1 603
040	Stockelsdorf	9 674 869	7 025 798	10 140 436	858 397	644 623	20 029 079	493,02	566,44	1 172,66	17 080
041	Süsel	2 500 583	1 770 906	2 622 572	171 300	162 480	5 131 975	501,73	492,43	1 010,63	5 078
042	Timmendorfer Strand	7 008 873	4 366 630	4 502 393	1 001 692	400 641	12 112 317	780,60	808,78	1 397,68	8 666
043	Wangels	1 312 311	728 068	887 453	173 956	66 798	2 306 922	594,78	609,81	1 071,99	2 152
044	Scharbeutz	7 555 470	4 851 539	5 918 098	635 579	440 463	13 668 684	590,44	645,77	1 168,26	11 700
046	Fehmarn, Stadt	12 655 768	9 194 345	5 385 881	1 338 535	843 590	18 536 594	899,38	970,83	1 421,95	13 036
56 Pinneberg											
001	Appen	2 716 274	1 837 615	3 234 077	153 482	170 495	5 933 338	528,03	557,64	1 218,09	4 871
002	Barmstedt, Stadt	4 222 475	2 615 503	4 943 288	482 981	239 973	9 408 771	408,85	402,87	897,70	10 481
003	Bevern	356 795	230 844	380 580	12 348	21 178	728 545	528,00	613,05	1 251,80	582
004	Bilsen	374 931	196 231	402 809	62 577	18 002	822 315	376,38	447,95	982,45	837
005	Bönningstedt	4 209 525	3 319 258	3 077 201	352 880	304 544	7 335 062	972,27	928,03	1 617,08	4 536
006	Bokel	241 047	124 405	339 237	22 383	11 413	591 254	361,77	402,42	987,07	599
008	Bokholt-Hanredder	861 180	611 661	754 080	61 235	56 117	1 620 378	632,92	653,40	1 229,42	1 318
009	Borstel-Hohenraden	872 635	414 684	1 664 469	50 479	38 046	2 549 537	305,44	353,58	1 033,04	2 468
010	Brande-Hörmerkirchen	724 598	421 283	876 692	59 059	38 650	1 621 699	411,16	430,03	962,43	1 685
011	Bullenkuhlen	123 697	54 605	203 740	6 704	5 007	329 134	257,52	317,99	846,10	389
013	Ellerbek	3 110 142	2 172 023	3 018 019	346 256	199 283	6 275 134	635,64	725,99	1 464,78	4 284
014	Ellerhoop	972 467	681 957	1 041 213	79 396	62 568	2 030 508	608,67	636,85	1 329,74	1 527
015	Elmshorn, Stadt	39 580 715	31 364 288	23 865 514	4 887 362	2 877 709	65 455 882	831,84	794,27	1 313,50	49 833
016	Groß Nordende	197 331	57 331	480 254	8 362	5 248	680 699	207,16	244,83	844,54	806
017	Groß Offenseth-Aspern	153 074	58 909	209 121	16 878	5 403	373 670	249,43	320,24	781,74	478
018	Halstenbek	10 004 938	6 676 736	12 240 561	907 117	612 596	22 540 020	583,01	557,01	1 254,87	17 962
019	Haselau	561 401	364 504	680 880	48 847	33 441	1 257 687	452,47	509,44	1 141,28	1 102
020	Haseldorf	887 263	567 117	1 076 184	51 635	52 031	1 963 051	468,04	482,21	1 066,88	1 840
021	Hasloh	1 026 294	403 533	2 353 704	88 319	37 022	3 431 295	280,95	273,90	915,74	3 747
022	Heede	424 829	267 024	395 447	36 257	24 496	832 037	538,01	542,57	1 062,63	783
023	Heidgraben	1 027 156	541 476	1 803 080	81 319	50 407	2 861 148	386,11	378,74	1 055,00	2 712
024	Heist	3 354 780	2 849 605	1 752 110	113 828	261 629	4 959 089	1 063,60	1 173,82	1 735,16	2 858
025	Helgoland	54 456 756	54 002 596	953 430	1 671 317	5 090 815	51 990 688	38 008,07	40 278,67	38 454,65	1 352
026	Hemdingen	878 059	551 228	1 009 499	59 051	50 573	1 896 036	512,87	521,72	1 126,58	1 683
027	Hetlingen	331 468	101 130	888 727	85 406	9 276	1 296 325	253,54	236,43	924,63	1 402
028	Holm	2 081 918	1 395 839	2 190 740	193 109	126 512	4 339 255	583,48	634,54	1 322,54	3 281
029	Klein Nordende	1 439 305	826 971	2 267 196	69 601	75 873	3 700 229	387,99	423,95	1 089,91	3 395
030	Klein Offenseth-Sparrieshoop	1 932 895	1 373 546	1 907 712	142 199	126 022	3 856 784	554,91	618,53	1 234,17	3 125
031	Kölln-Reisiek	1 855 426	1 261 979	2 059 633	133 762	115 785	3 933 036	483,90	542,05	1 149,00	3 423
032	Kummerfeld	1 420 134	991 079	1 535 344	171 538	90 931	3 036 085	517,11	598,20	1 278,89	2 374
033	Seester	415 547	236 167	611 362	17 986	21 666	1 023 229	365,38	405,81	999,25	1 024
034	Langeln	134 140	23 726	350 423	16 013	2 177	498 399	174,79	224,69	834,84	597
035	Lutzhorn	402 568	256 037	419 798	21 965	23 189	821 142	474,37	519,44	1 059,54	775
036	Moorrege	3 749 548	2 957 640	2 618 750	187 229	271 804	6 283 723	642,84	827,71	1 387,14	4 530
037	Neuendeich	206 304	95 579	352 405	12 941	8 540	563 110	354,43	415,10	1 133,02	497
038	Osterhorn	146 761	72 533	209 262	37 316	6 654	386 685	354,53	345,32	909,85	425
039	Pinneberg, Stadt	28 183 071	20 974 138	23 157 023	3 132 456	1 879 855	52 592 695	676,79	648,80	1 210,73	43 439
040	Prisdorf	1 191 979	685 544	1 581 218	164 449	62 897	2 874 749	493,66	524,87	1 265,85	2 271
041	Quickborn, Stadt	18 162 498	13 852 673	13 127 024	2 207 005	1 270 996	32 225 531	853,33	830,67	1 473,84	21 865
042	Raa-Besenbek	239 247	134 531	363 731	15 893	12 341	606 530	403,59	452,26	1 146,56	529
043	Rellingen	30 074 150	26 884 141	9 746 548	1 883 648	2 456 060	39 248 286	1 707,20	2 094,74	2 733,74	14 357
044	Schenefeld, Stadt	16 039 597	12 483 456	11 976 365	1 687 214	1 145 369	28 557 807	811,74	826,53	1 471,60	19 406
045	Seestermühe	1 149 900	978 658	637 131	42 534	89 791	1 739 774	1 138,91	1 274,83	1 928,80	902
046	Seeth-Ekholth	335 234	171 004	552 888	14 497	15 686	886 933	366,44	393,93	1 042,22	851
047	Tangstedt	1 776 958	1 334 129	1 577 394	128 603	122 405	3 360 550	602,56	773,26	1 462,38	2 298
048	Tornesch, Stadt	9 302 167	6 619 049	8 049 796	1 395 775	607 303	18 140 435	674,68	655,87	1 279,03	14 183
049	Uetersen, Stadt	10 786 192	8 006 648	8 763 243	1 369 326	734 617	20 184 144	596,53	585,79	1 096,19	18 413
050	Wedel, Stadt	28 786 040	22 576 465	18 976 027	3 383 891	2 073 289	49 072 669	853,19	847,90	1 445,44	33 950
051	Westerhorn	1 292 080	1 077 639	701 552	81 947	98 871	1 976 708	876,57	964,24	1 475,16	1 340
57 Plön											
001	Ascheberg (Holstein)	1 179 276	738 348	1 353 550	115 485	67 742	2 580 569	318,82	405,67	887,71	2 907
002	Barmissen	44 128	11 740	92 171	897	1 077	136 119	255,16	279,29	861,51	158

**Noch: 6. Realsteueristaufkommen, Realsteueraufbringungskraft und Steuereinnahmekraft
in Schleswig-Holstein 2021 nach Gemeinden**

Nr.	KREISFREIE STADT Gemeinde	Grundsteuer A			Grundsteuer B			Gewerbsteuer			Realsteuer- istaufkommen Euro
		Ist-aufkommen	Hebesatz	Grund- betrag	Ist- aufkommen	Hebesatz	Grund- betrag	Ist- aufkommen	Hebesatz	Grund- betrag	
		Euro	%	Euro	Euro	%	Euro	Euro	%	Euro	
003	Barsbek	18 136	330	5 496	68 563	370	18 531	98 006	350	28 002	184 705
004	Behrendorf (Ostsee)	18 262	280	6 522	103 971	280	37 133	146 913	330	44 519	269 146
005	Belau	19 177	300	6 392	50 837	300	16 946	39 631	310	12 784	109 645
006	Bendfeld	10 039	380	2 642	27 734	425	6 526	9 508	380	2 502	47 281
007	Blekendorf	76 744	307	23 983	222 854	320	69 642	390 971	320	122 178	690 569
008	Bönebüttel	27 307	330	8 275	231 664	330	70 201	299 240	340	88 012	558 211
009	Bösdorf	31 248	370	8 445	203 924	390	52 288	344 271	350	98 363	579 443
010	Boksee	8 287	340	2 437	64 291	363	17 711	55 569	360	15 436	128 147
011	Bothkamp	19 939	300	6 646	22 020	363	6 066	19 595	360	5 443	61 554
012	Brodersdorf	10 413	350	2 975	56 719	370	15 329	23 538	380	6 194	90 670
013	Dannau	18 097	420	4 309	85 655	390	21 963	73 731	360	20 481	177 483
015	Dersau	24 213	380	6 372	160 010	425	37 649	157 018	380	41 321	341 241
016	Dobersdorf	28 816	331	8 706	138 998	331	41 993	288 200	375	76 853	456 014
017	Dörnack	7 751	300	2 584	34 478	300	11 493	9 424	320	2 945	51 653
018	Fahren	8 379	350	2 394	21 521	370	5 816	7 083	350	2 024	36 983
020	Fiefbergen	15 008	350	4 288	61 596	350	17 599	192 642	350	55 041	269 246
021	Giekau	32 540	290	11 221	117 070	290	40 369	126 681	330	38 388	276 291
022	Grebin	33 910	325	10 434	144 880	363	39 912	143 385	310	46 253	322 175
023	Großbarkau	8 702	400	2 176	35 023	425	8 241	55 380	400	13 845	99 105
024	Großharrie	24 709	300	8 236	44 818	300	14 939	125 322	320	39 163	194 849
025	Heikendorf	22 129	400	5 532	1 754 432	480	365 507	2 311 979	380	608 416	4 088 540
026	Helmstorf	18 502	340	5 442	36 374	300	12 125	10 428	330	3 160	65 304
027	Högsdorf	12 349	260	4 750	34 276	260	13 183	13 516	310	4 360	60 141
028	Höhndorf	14 123	380	3 717	99 291	425	23 363	118 689	380	31 234	232 103
029	Hohenfelde	14 717	220	6 690	110 306	240	45 961	183 072	300	61 024	308 095
030	Hohwacht (Ostsee)	8 267	330	2 505	328 732	350	93 923	304 789	350	87 083	641 788
031	Honigsee	18 650	340	5 485	53 999	363	14 876	67 130	360	18 647	139 779
032	Kalübbe	25 763	380	6 780	84 084	425	19 784	166 539	380	43 826	276 386
033	Kirchbarkau	1 974	370	534	130 422	390	33 442	107 359	370	29 016	239 755
034	Kirchnüchel	12 711	295	4 309	12 609	295	4 274	407	320	127	25 727
035	Klapp	10 711	270	3 967	64 079	270	23 733	6 313	280	2 255	81 103
037	Klein Barkau	11 013	345	3 192	35 377	345	10 254	35 638	360	9 899	82 028
038	Kletkamp	12 148	280	4 339	16 719	290	5 765	3 527	320	1 102	32 394
039	Köhn	30 933	380	8 140	140 255	425	33 001	50 993	380	13 419	222 181
040	Krokau	11 919	370	3 221	58 511	390	15 003	26 052	370	7 041	96 482
041	Krummbek	20 533	380	5 403	58 961	425	13 873	299 664	380	78 859	379 158
042	Kühren	24 583	315	7 804	83 496	335	24 924	80 559	335	24 047	188 638
043	Laboe	7 395	380	1 946	970 725	425	228 406	895 275	380	235 599	1 873 395
044	Lammershagen	19 961	400	4 990	32 710	400	8 178	499	330	151	53 170
045	Lebrade	29 973	440	6 812	58 715	390	15 055	72 303	370	19 541	160 991
046	Lehmkuhlen	61 567	368	16 730	154 206	363	42 481	391 272	360	108 687	607 045
047	Löptin	14 518	325	4 467	29 584	325	9 103	200 189	340	58 879	244 291
048	Lütjenburg, Stadt	3 567	250	1 427	581 239	270	215 274	4 118 663	300	1 372 888	4 703 469
049	Lutterbek	8 164	380	2 148	54 043	425	12 716	50 185	380	13 207	112 392
050	Martensrade	30 183	380	7 943	122 154	425	28 742	123 642	380	32 537	275 979
051	Mönkeberg	3 117	380	820	623 448	425	146 694	525 308	380	138 239	1 151 873
052	Mucheln	22 082	320	6 901	67 638	320	21 137	23 542	340	6 924	113 262
053	Nehnten	12 582	280	4 494	52 173	280	18 633	24 448	320	7 640	89 203
054	Nettelsee	12 787	380	3 365	63 586	425	14 961	100 875	380	26 546	177 248
055	Panker	38 344	370	10 363	207 158	390	53 117	84 455	370	22 826	329 957
056	Passade	13 239	380	3 484	53 807	400	13 452	174 357	400	43 589	241 403
057	Plön, Stadt	8 619	390	2 210	1 423 990	425	335 056	2 575 883	390	660 483	4 008 492
058	Pohnsdorf	30 854	330	9 350	48 156	330	14 593	120 437	360	33 455	199 447
059	Postfeld	17 538	340	5 158	58 906	340	17 325	21 984	370	5 942	98 428
060	Prasdorf	16 443	350	4 698	66 529	350	19 008	41 803	370	11 298	124 775
062	Preetz, Stadt	16 378	370	4 426	2 064 935	390	529 471	4 322 567	370	1 168 261	6 403 880
063	Probsteierhagen	27 318	380	7 189	308 499	425	72 588	502 691	380	132 287	838 508
065	Rantzaу	31 911	380	8 398	42 596	425	10 023	32 296	380	8 499	106 803
066	Rastorf	22 737	240	9 474	77 279	260	29 723	205 790	330	62 361	305 806
067	Rathjensdorf	26 007	380	6 844	73 655	425	17 331	104 232	380	27 429	203 894
068	Rendswühren	30 667	260	11 795	66 738	260	25 668	154 629	310	49 880	252 034
069	Ruhwinkel	53 556	332	16 131	104 156	332	31 372	256 498	335	76 567	414 210
070	Schellhorn	14 239	300	4 746	202 702	363	55 841	280 028	360	77 786	496 969
071	Schillsdorf	50 188	335	14 981	84 516	335	25 229	137 510	335	41 048	272 214
072	Schlesen	12 779	350	3 651	69 304	350	19 801	96 440	330	29 224	178 523
073	Schönberg (Holstein)	19 910	380	5 239	1 383 789	425	325 597	1 970 005	380	518 422	3 373 704
074	Schönkirchen	34 689	380	9 129	1 051 200	425	247 341	10 227 692	370	2 764 241	11 313 581
076	Schwartbuck	21 627	330	6 554	97 801	350	27 943	47 958	350	13 702	167 386
077	Selent	4 419	380	1 163	301 588	425	70 962	330 495	380	86 972	636 502
078	Stakendorf	19 542	300	6 514	56 829	300	18 943	154 217	310	49 747	230 588

noch: 6. Realsteueristaufkommen, Realsteueraufbringungskraft und Steuereinnahmekraft
in Schleswig-Holstein 2021 nach Gemeinden

Nr.	KREISFREIE STADT Gemeinde	Realsteuer- aufbringungskraft		Gemeindeanteil an der		Gewerbe- steuer- umlage	Steuer- einnahme- kraft	Realsteuer-		Steuer- einnahme- kraft	Einwohner: innen am 30.06.2021
		Insgesamt	davon aus Gewerbe- steuer	Einkommen- steuer	Umsatz- steuer			istauf- kommen	aufbrin- gungskraft		
Euro							Euro je Einwohner:in				
003	Barsbek	200 888	106 817	273 541	9 402	9 798	474 033	334,01	363,27	857,20	553
004	Behrendorf (Ostsee)	343 210	169 825	266 321	11 827	15 579	605 779	423,85	540,49	953,98	635
005	Belau	139 395	48 767	218 606	6 607	4 474	360 134	281,14	357,42	923,42	390
006	Bendfeld	45 051	9 545	99 959	3 636	875	147 771	241,23	229,85	753,94	196
007	Blekendorf	830 817	466 070	700 560	56 856	42 761	1 545 472	411,30	494,83	920,47	1 679
008	Bönebüttel	649 872	335 735	1 268 598	29 315	30 801	1 916 984	275,25	320,45	945,26	2 028
009	Bösdorf	616 886	375 222	635 007	23 823	34 424	1 241 292	434,04	462,09	929,81	1 335
010	Boksee	139 313	58 883	288 975	5 498	5 401	428 385	265,31	288,43	886,93	483
011	Bothkamp	67 880	20 763	122 754	5 109	1 902	193 841	223,83	246,84	704,88	275
012	Brodersdorf	96 159	23 629	240 411	2 892	2 166	337 296	222,78	236,26	828,74	407
013	Dannau	182 198	78 127	275 241	10 961	7 165	461 235	293,85	301,65	763,63	604
015	Dersau	332 610	157 624	441 886	14 704	14 460	774 740	381,27	371,63	865,63	895
016	Dobersdorf	493 729	293 170	623 397	16 564	25 760	1 107 930	425,39	460,57	1 033,52	1 072
017	Dörnick	66 800	11 234	125 586	2 978	1 029	194 335	202,56	261,96	762,10	255
018	Fahren	39 500	7 720	75 889	1 730	706	116 413	295,86	316,00	931,30	125
020	Fiefbergen	296 166	209 961	296 761	21 794	19 262	595 459	504,21	554,62	1 115,09	534
021	Giekau	348 841	146 438	443 869	13 861	13 433	793 138	270,61	341,67	776,83	1 021
022	Grebin	374 330	176 440	507 721	20 931	16 187	886 795	324,12	376,59	892,15	994
023	Großbarkau	93 744	52 814	119 922	21 758	4 843	230 581	393,27	372,00	915,00	252
024	Großharrie	238 049	149 394	272 550	21 066	13 704	517 961	405,09	494,90	1 076,84	481
025	Heikendorf	3 830 029	2 320 900	5 093 509	283 758	212 944	8 994 352	483,11	452,56	1 062,79	8 463
026	Helmstorf	79 821	12 054	161 831	7 877	1 103	248 426	214,82	262,57	817,19	304
027	Högsdorf	86 384	16 632	168 910	2 349	1 523	256 120	148,13	212,77	630,84	406
028	Höhdorf	226 932	119 147	202 467	16 696	10 929	435 166	515,78	504,29	967,04	450
029	Hohenfelde	442 735	232 786	392 615	14 251	21 355	828 246	299,12	429,84	804,12	1 030
030	Hohwacht (Ostsee)	723 637	332 191	321 680	50 010	30 475	1 064 852	753,27	849,34	1 249,83	852
031	Hönigsee	150 265	71 133	266 321	8 150	6 525	418 211	310,62	333,92	929,36	450
032	Kalübbe	270 690	167 182	277 931	20 024	15 336	553 309	471,65	461,93	944,21	586
033	Kirchbarkau	248 854	110 686	498 236	15 713	10 153	752 650	307,38	319,04	964,94	780
034	Kirchnüchel	32 424	485	56 917	575	44	89 872	136,85	172,47	478,04	188
035	Klapp	118 739	8 601	304 832	1 233	788	424 016	125,35	183,52	655,36	647
037	Klein Barkau	90 327	37 763	141 301	7 908	3 465	236 071	302,69	333,31	871,11	271
038	Kletkamp	42 323	4 204	35 822	10 908	383	88 670	355,98	465,09	974,40	91
039	Köhn	213 176	51 190	409 887	13 968	4 706	632 325	290,05	278,30	825,49	766
040	Krokau	98 886	26 859	205 581	2 456	2 462	304 461	233,61	239,43	737,19	413
041	Krummbek	375 588	300 820	153 336	16 359	27 599	517 684	938,51	929,67	1 281,40	404
042	Kühren	219 650	91 733	353 961	12 208	8 414	577 405	309,75	360,67	948,12	609
043	Laboe	1 836 699	898 730	2 555 745	161 221	82 457	4 471 208	353,14	346,22	842,83	5 305
044	Lammershagen	50 727	577	116 666	1 261	51	168 603	209,33	199,71	663,79	254
045	Lebrade	158 875	74 544	256 268	23 049	6 836	431 356	271,49	267,92	727,41	593
046	Lehmkuhlen	644 171	414 603	704 526	20 424	38 037	1 331 084	467,32	495,90	1 024,70	1 299
047	Löptin	276 766	224 604	159 992	5 441	20 605	421 594	863,22	977,97	1 489,73	283
048	Lütjenburg, Stadt	6 119 773	5 237 104	1 603 164	414 198	480 508	7 656 627	890,13	1 158,17	1 449,02	5 284
049	Lutterbek	109 467	50 379	210 395	1 891	4 620	317 133	323,90	315,47	913,93	347
050	Martensrade	268 072	124 119	438 064	39 964	11 387	734 713	285,10	276,93	759,00	968
051	Mönkeberg	1 128 299	527 335	2 714 179	74 883	48 381	3 868 980	278,10	272,40	934,09	4 142
052	Mucheln	135 843	26 413	242 110	7 698	2 421	383 230	195,62	234,62	661,88	579
053	Nehnten	120 259	29 144	148 947	21 904	2 670	288 440	305,49	411,85	987,81	292
054	Nettelsee	173 606	101 264	246 216	5 491	9 289	416 024	418,04	409,45	981,19	424
055	Panker	338 575	87 072	673 518	20 016	7 985	1 024 124	236,70	242,88	734,67	1 394
056	Passade	232 864	166 278	219 597	11 384	15 254	448 591	689,72	665,33	1 281,69	350
057	Plön, Stadt	3 893 288	2 519 520	4 026 668	570 982	231 166	8 259 772	446,63	433,79	920,31	8 975
058	Pohnsdorf	218 609	127 619	233 331	15 450	11 706	455 684	490,04	537,12	1 119,62	407
059	Postfeld	110 685	22 665	272 693	4 268	2 076	385 570	219,22	246,51	858,73	449
060	Prasdorf	136 432	43 098	215 208	2 492	3 848	350 284	292,21	319,51	820,34	427
062	Preetz, Stadt	6 630 557	4 456 524	7 180 042	971 575	408 889	14 373 285	400,84	415,03	899,68	15 976
063	Probsteierhagen	824 844	504 631	1 043 904	47 706	46 298	1 870 156	390,00	383,65	869,84	2 150
065	Rantzau	101 569	32 421	151 638	3 675	2 972	253 910	316,92	301,39	753,44	337
066	Rastorf	390 991	237 885	494 414	25 887	21 824	889 468	380,83	486,91	1 107,68	803
067	Rathjensdorf	198 352	104 634	252 021	11 922	9 598	452 697	425,67	414,10	945,09	479
068	Rendswühren	334 667	190 277	409 605	25 134	17 455	751 951	331,19	439,77	988,11	761
069	Ruhwinkel	474 327	292 076	453 779	23 023	26 795	924 334	427,46	489,50	953,90	969
070	Schellhorn	540 421	296 726	890 851	68 925	27 223	1 472 974	331,31	360,28	981,98	1 500
071	Schillsdorf	309 910	156 583	464 255	17 950	14 365	777 750	310,39	353,37	886,83	877
072	Schlesen	204 522	111 481	307 238	5 956	10 225	507 491	323,41	370,51	919,37	552
073	Schönberg (Holstein)	3 323 003	1 977 607	2 513 694	336 607	181 444	5 991 860	530,46	522,48	942,12	6 360
074	Schönkirchen	11 584 020	10 544 649	3 765 870	976 363	967 482	15 358 771	1 658,40	1 698,04	2 251,36	6 822
076	Schwartbuck	188 287	52 270	311 486	6 149	4 794	501 128	218,81	246,13	655,07	765
077	Selent	625 062	331 770	604 424	40 080	30 438	1 239 128	378,19	371,40	736,26	1 683
078	Stakendorf	288 952	189 770	203 458	21 086	17 409	496 087	492,71	617,42	1 060,01	468

**Noch: 6. Realsteueristaufkommen, Realsteueraufbringungskraft und Steuereinnahmekraft
in Schleswig-Holstein 2021 nach Gemeinden**

Nr.	KREISFREIE STADT Gemeinde	Grundsteuer A			Grundsteuer B			Gewerbesteuer			Realsteuer- istaufkommen Euro
		Ist-aufkommen	Hebesatz	Grund- betrag	Ist- aufkommen	Hebesatz	Grund- betrag	Ist- aufkommen	Hebesatz	Grund- betrag	
		Euro	%	Euro	Euro	%	Euro	Euro	%	Euro	
079	Stein	7 629	390	1 956	188 768	420	44 945	361 006	390	92 566	557 403
080	Stolpe	38 518	360	10 699	158 596	370	42 864	338 863	370	91 585	535 977
081	Stollenberg	12 874	370	3 479	43 760	370	11 827	123 814	380	32 583	180 448
082	Tröndel	19 222	340	5 654	45 041	340	13 247	65 750	360	18 264	130 013
083	Tasdorf	9 402	260	3 616	45 432	260	17 474	23 521	310	7 587	78 355
084	Wahlstorf	25 573	315	8 118	55 755	340	16 399	107 101	370	28 946	188 429
085	Wankendorf	24 668	335	7 364	359 867	335	107 423	1 161 661	335	346 764	1 546 196
086	Warnau	8 713	370	2 355	49 496	390	12 691	22 089	370	5 970	80 298
087	Wendtorf	7 475	380	1 967	244 035	380	64 220	189 144	390	48 498	440 654
088	Wisch	7 882	220	3 583	101 138	240	42 141	74 809	280	26 718	183 829
089	Wittmoldt	12 311	380	3 240	26 384	390	6 765	7 305	380	1 922	46 000
090	Fargau-Pratjau	37 065	339	10 934	82 340	339	24 289	40 976	330	12 417	160 381
091	Schwentinental, Stadt	23 402	395	5 925	2 512 004	425	591 060	10 173 830	405	2 512 057	12 709 236
58 Rendsburg-Eckernförde											
001	Achterwehr	12 821	370	3 465	165 915	390	42 542	37 792	370	10 214	216 528
003	Alt Duvenstedt	17 849	280	6 375	166 380	280	59 421	292 427	320	91 383	476 656
004	Altenhof	9 721	270	3 600	27 468	270	10 173	144 485	270	53 513	181 674
005	Altenholz	31 125	370	8 412	1 685 743	450	374 610	3 281 096	370	886 783	4 997 964
007	Arpsdorf	12 193	290	4 204	25 274	290	8 715	29 093	310	9 385	66 560
008	Ascheffel	9 936	340	2 922	126 052	330	38 198	127 684	335	38 115	263 672
009	Aukrug	44 961	320	14 050	361 631	320	113 010	805 742	320	251 794	1 212 334
010	Bargstall	5 559	320	1 737	11 328	320	3 540	43 781	320	13 682	60 668
011	Bargstedt	24 694	330	7 483	60 583	330	18 358	131 712	340	38 739	216 989
012	Barkelsby	30 592	270	11 330	142 686	270	52 847	179 902	330	54 516	353 180
013	Beldorf	15 117	330	4 581	21 874	330	6 628	336 694	350	96 198	373 685
014	Bendorf	19 028	280	6 796	27 575	280	9 848	385 390	360	107 053	431 993
015	Beringstedt	15 545	329	4 725	66 077	329	20 084	129 065	320	40 333	210 687
016	Bisse	20 503	339	6 048	11 609	339	3 424	19 401	350	5 543	51 513
018	Blumenthal	13 747	380	3 618	103 189	425	24 280	124 265	400	31 066	241 201
019	Bönnhusen	12 158	339	3 586	32 686	363	9 004	60 133	310	19 398	104 977
021	Bokel	19 800	350	5 657	51 045	350	14 584	102 359	350	29 245	173 204
022	Bordesholm	8 437	339	2 489	934 342	339	275 617	3 776 510	340	1 110 738	4 719 289
023	Borgdorf-Seedorf	7 246	332	2 183	35 684	332	10 748	72 795	335	21 730	115 725
024	Borgstedt	10 889	295	3 691	237 725	295	80 585	931 669	320	291 147	1 180 283
025	Bornholt	7 501	320	2 344	12 987	320	4 058	44 115	330	13 368	64 603
026	Bovenau	49 034	350	14 010	133 001	350	38 000	1 415 994	350	404 570	1 598 029
027	Brammer	14 315	330	4 338	37 766	330	11 444	132 865	310	42 860	184 946
028	Bredenbek	24 837	339	7 327	163 722	339	48 296	427 210	336	127 146	615 769
029	Breiholz	21 098	330	6 393	127 401	330	38 606	167 132	330	50 646	315 631
030	Brekendorf	20 630	330	6 252	109 751	330	33 258	126 897	350	36 256	257 278
031	Brinjahe	4 979	260	1 915	5 637	260	2 168	22 699	310	7 322	33 315
032	Brodersby	15 942	300	5 314	151 306	300	50 435	114 157	310	36 825	281 405
033	Brügge	14 399	340	4 235	117 905	340	34 678	182 948	360	50 819	315 252
034	Büdelsdorf, Stadt	570	320	178	1 541 458	380	405 647	10 221 949	370	2 762 689	11 763 977
035	Bünsdorf	21 262	290	7 332	72 174	320	22 554	123 007	320	38 440	216 443
036	Christiansholm	7 583	330	2 298	20 365	330	6 171	20 185	330	6 117	48 133
037	Dänischenhagen	32 779	450	7 284	678 817	450	150 848	778 011	380	204 740	1 489 607
038	Dätgen	11 200	310	3 613	74 066	310	23 892	397 578	320	124 243	482 844
039	Damendorf	8 795	310	2 837	42 487	310	13 705	365 251	350	104 357	416 533
040	Damp	19 962	260	7 678	409 654	260	157 559	871 510	310	281 132	1 301 126
042	Dörphof	25 696	300	8 565	71 241	300	23 747	182 489	310	58 867	279 426
043	Eckernförde, Stadt	8 507	370	2 299	3 277 845	390	840 473	8 126 378	370	2 196 318	11 412 730
044	Ehndorf	11 639	260	4 477	60 068	260	23 103	- 31 126	310	- 10 041	40 581
045	Eisendorf	5 543	390	1 421	43 674	390	11 198	40 249	350	11 500	89 466
046	Ellerdorf	10 865	350	3 104	52 337	350	14 953	116 780	360	32 439	179 982
047	Elsdorf-Westermühlen	28 112	330	8 519	151 254	330	45 835	487 425	330	147 705	666 791
048	Embühren	9 320	320	2 913	16 028	320	5 009	39 346	310	12 692	64 694
049	Emkendorf	43 327	360	12 035	131 556	360	36 543	303 137	360	84 205	478 020
050	Felde	25 649	339	7 566	312 288	363	86 030	630 483	336	187 644	968 420
051	Felm	28 639	330	8 678	132 732	330	40 222	44 967	310	14 505	206 338
052	Fleckeby	16 244	340	4 778	271 129	340	79 744	473 298	340	139 205	760 671
053	Flintbek	41 200	450	9 156	1 237 544	450	275 010	4 725 195	380	1 243 472	6 003 939
054	Fockbek	20 490	290	7 066	735 085	290	253 478	4 458 928	310	1 438 364	5 214 503
055	Friedrichsgraben	6 571	350	1 877	3 468	350	991	4 727	350	1 351	14 766
056	Friedrichsholm	10 892	350	3 112	35 571	350	10 163	33 099	330	10 030	79 562
057	Gammelby	9 002	280	3 215	51 233	280	18 298	37 374	320	11 679	97 609
058	Gettorf	13 109	320	4 097	1 056 628	370	285 575	2 461 414	360	683 726	3 531 151
059	Gnutz	27 630	340	8 126	120 125	340	35 331	335 420	350	95 834	483 175

**Noch: 6. Realsteueristaufkommen, Realsteueraufbringungskraft und Steuereinnahmekraft
in Schleswig-Holstein 2021 nach Gemeinden**

Nr.	KREISFREIE STADT Gemeinde	Realsteuer- aufbringungskraft		Gemeindeanteil an der		Gewerbe- steuer- umlage	Steuer- einnahme- kraft	Realsteuer-		Steuer- einnahme- kraft	Einwohner: innen am 30.06.2021
		Insgesamt	davon aus Gewerbe- steuer	Einkommen- steuer	Umsatz- steuer			istauf- kommen	aufbrin- gungskraft		
Euro							Euro je Einwohner:in				
079	Stein	542 974	353 107	461 707	20 360	32 395	992 646	735,36	716,32	1 309,56	758
080	Stolpe	560 186	349 364	672 386	20 724	32 053	1 221 243	406,66	425,03	926,59	1 318
081	Stoltenberg	184 237	124 292	168 486	2 709	11 401	344 031	551,83	563,42	1 052,08	327
082	Tröndel	142 729	69 671	179 388	11 139	6 391	326 865	356,20	391,04	895,52	365
083	Tasdorf	112 377	28 943	223 704	8 631	2 653	342 059	229,78	329,55	1 003,10	341
084	Wahlstorf	204 628	110 420	265 046	6 517	10 128	466 063	413,22	448,75	1 022,07	456
085	Wankendorf	1 785 645	1 322 790	1 211 823	129 843	121 364	3 005 947	528,61	610,48	1 027,67	2 925
086	Warnau	82 457	22 774	178 822	2 406	2 087	261 598	223,05	229,05	726,66	360
087	Wendtorf	453 511	185 005	499 369	12 371	16 973	948 278	451,03	464,19	970,60	977
088	Wisch	285 828	101 918	383 128	8 283	9 435	667 804	259,28	403,14	941,90	709
089	Wittmoldt	45 830	7 333	104 914	2 335	670	152 409	283,95	282,90	940,79	162
090	Fargau-Pratjau	183 231	47 367	391 765	8 327	4 344	578 979	194,64	222,37	702,64	824
091	Schwentinental, Stadt	12 012 883	9 582 651	7 645 006	1 256 552	879 216	20 035 225	917,30	867,04	1 446,06	13 855
58 Rendsburg-Eckernförde											
001	Achterwehr	224 114	38 963	728 879	11 409	8 119	956 283	209,61	216,95	925,73	1 033
003	Alt Duvenstedt	612 377	348 597	910 389	64 422	31 982	1 555 206	254,08	326,43	829,00	1 876
004	Altenhof	257 743	204 134	157 725	14 933	18 727	411 674	571,30	810,51	1 294,57	318
005	Altenholz	4 938 724	3 382 777	6 156 527	561 120	310 371	11 346 000	498,70	492,79	1 132,11	10 022
007	Arpsdorf	85 497	35 800	129 974	5 162	3 282	217 351	239,42	307,54	781,84	278
008	Ascheffel	311 001	145 394	500 926	23 910	13 337	822 500	255,99	301,94	798,54	1 030
009	Aukrug	1 468 664	960 511	1 925 977	200 255	88 125	3 506 771	313,02	379,21	905,44	3 873
010	Bargstall	72 476	52 191	64 987	859	4 786	133 536	399,13	476,81	878,53	152
011	Bargstedt	247 837	147 776	362 881	12 712	13 556	609 874	298,06	340,44	837,74	728
012	Barkelsby	461 615	207 959	762 292	25 274	19 079	1 230 102	226,11	295,53	787,52	1 562
013	Beldorf	409 419	366 964	119 922	19 931	33 667	515 605	1 373,84	1 505,22	1 895,61	272
014	Bendorf	471 413	408 370	190 715	25 670	37 466	650 332	986,29	1 076,29	1 484,78	438
015	Beringstedt	251 667	153 856	290 249	19 774	14 114	547 576	282,04	336,90	733,03	747
016	Bissee	55 475	21 145	94 578	7 621	1 938	155 736	310,32	334,19	938,17	166
018	Blumenthal	229 699	118 507	371 661	7 206	10 965	597 601	354,71	337,79	878,83	680
019	Bönnhusen	122 791	73 996	175 706	6 939	6 786	298 650	347,61	406,59	988,91	302
021	Bokel	190 084	111 561	254 287	5 562	10 233	439 700	290,61	318,93	737,75	596
022	Bordesholm	5 369 412	4 237 092	4 158 625	522 905	388 756	9 662 186	608,94	692,83	1 246,73	7 750
023	Borgdorf-Seedorf	134 071	82 892	238 853	8 930	7 602	374 252	240,59	278,73	778,07	481
024	Borgstedt	1 451 672	1 110 626	884 762	119 311	101 899	2 353 846	671,38	825,75	1 338,93	1 758
025	Bornholt	75 438	50 995	64 846	2 388	4 676	137 996	360,91	421,44	770,93	179
026	Bovenau	1 745 433	1 543 297	629 627	64 363	141 597	2 297 826	1 467,43	1 602,78	2 110,03	1 089
027	Brammer	224 770	163 495	199 068	12 885	14 998	421 725	532,99	647,75	1 215,35	347
028	Bredenbek	706 633	485 019	922 281	53 486	44 812	1 637 588	405,11	464,89	1 077,36	1 520
029	Breiholz	372 158	193 198	624 104	43 873	17 724	1 022 411	227,89	268,71	738,20	1 385
030	Brekendorf	294 978	138 306	500 785	6 488	12 686	789 565	262,26	300,69	804,86	981
031	Brinjahe	43 221	27 932	55 502	3 739	4 782	97 680	314,29	407,75	921,51	106
032	Brodersby	364 038	140 474	257 967	27 892	12 886	637 011	415,66	537,72	940,93	677
033	Brügge	349 530	193 857	542 270	34 566	20 471	905 895	282,23	312,92	811,01	1 117
034	Büdseldorf, Stadt	12 193 516	10 538 728	4 542 036	1 388 925	967 199	17 157 278	1 123,48	1 164,50	1 638,55	10 471
035	Bünsdorf	263 297	146 634	359 484	12 600	13 451	621 930	347,98	423,31	999,89	622
036	Christiansholm	56 236	23 333	74 615	3 592	2 139	132 304	209,27	244,50	575,24	230
037	Dänischenhagen	1 420 685	781 013	2 712 904	138 813	70 186	4 202 216	391,90	373,77	1 105,56	3 801
038	Dätgen	583 541	473 946	337 537	28 279	43 484	905 873	859,15	1 038,33	1 611,87	562
039	Damendorf	463 531	398 088	209 262	28 729	36 522	665 000	955,35	1 063,15	1 525,23	436
040	Damp	1 740 788	1 072 425	530 659	404 484	98 394	2 577 537	877,36	1 173,83	1 738,06	1 483
042	Dörphof	350 239	224 559	285 010	8 237	20 601	622 885	377,09	472,66	840,60	741
043	Eckernförde, Stadt	11 813 323	8 378 215	9 938 962	1 510 615	768 840	22 494 060	528,42	546,96	1 041,49	21 598
044	Ehndorf	70 984	- 38 302	377 747	12 580	3 284	458 027	67,30	117,72	759,58	603
045	Eisendorf	94 320	43 868	171 318	4 834	4 025	266 447	317,26	334,47	944,85	282
046	Ellerdorf	195 175	123 743	243 949	8 172	11 352	435 944	386,23	418,83	935,50	466
047	Elsdorf-Westermühlen	779 037	563 443	672 243	36 433	51 694	1 436 019	425,25	496,83	915,83	1 568
048	Embühren	78 649	48 417	83 110	3 196	10 983	153 972	331,76	403,33	789,60	195
049	Emkendorf	510 758	321 213	645 910	29 798	29 312	1 157 154	351,23	375,28	850,22	1 361
050	Felde	1 092 095	715 798	1 445 296	68 947	69 709	2 536 629	460,28	519,06	1 205,62	2 104
051	Feim	248 577	55 334	714 011	12 945	5 074	970 459	178,18	214,66	838,05	1 158
052	Fleckeby	872 296	531 021	1 111 581	65 907	48 719	2 001 065	352,98	404,78	928,57	2 155
053	Flintbek	5 895 720	4 743 428	3 991 979	426 696	435 808	9 878 587	826,19	811,30	1 359,38	7 267
054	Fockbek	6 544 322	5 486 874	3 427 340	470 692	503 425	9 938 929	804,83	1 010,08	1 534,02	6 479
055	Friedrichsgraben	15 514	5 152	10 760	171	470	25 975	301,35	316,62	530,11	49
056	Friedrichsholm	90 184	38 261	142 010	13 732	3 403	242 523	187,20	212,20	570,64	425
057	Gammelby	129 994	44 553	246 216	8 945	4 085	381 070	187,71	249,99	732,83	520
058	Gettorf	3 786 526	2 608 185	4 277 556	367 025	239 302	8 191 805	463,95	497,51	1 076,31	7 611
059	Gnutz	537 015	365 576	599 469	23 437	33 540	1 126 381	409,47	455,10	954,56	1 180

Noch: 6. Realsteueristaufkommen, Realsteueraufbringungskraft und Steuereinnahmekraft
in Schleswig-Holstein 2021 nach Gemeinden

Nr.	KREISFREIE STADT Gemeinde	Grundsteuer A			Grundsteuer B			Gewerbesteuer			Realsteuer- istaufkommen Euro
		Ist-aufkommen	Hebesatz	Grund- betrag	Ist- aufkommen	Hebesatz	Grund- betrag	Ist- aufkommen	Hebesatz	Grund- betrag	
		Euro	%	Euro	Euro	%	Euro	Euro	%	Euro	
061	Gokels	7 767	320	2 427	50 576	320	15 805	116 293	310	37 514	174 636
062	Grauel	8 230	340	2 421	19 297	340	5 676	189 847	310	61 241	217 374
063	Grevenkrug	5 285	332	1 592	31 376	332	9 451	65 372	336	19 456	102 033
064	Groß Buchwald	18 310	310	5 906	34 030	310	10 977	18 246	320	5 702	70 586
065	Groß Vollstedt	14 451	390	3 705	123 368	390	31 633	124 250	350	35 500	262 069
066	Groß Wittensee	22 297	339	6 577	198 146	355	55 816	157 857	336	46 981	378 300
067	Güby	10 476	310	3 379	65 199	310	21 032	89 874	340	26 434	165 549
068	Haale	12 711	300	4 237	38 083	300	12 694	70 881	310	22 865	121 675
069	Haby	9 322	330	2 825	71 461	330	21 655	132 976	350	37 993	213 759
070	Hamdorf	33 699	320	10 531	118 120	320	36 913	323 068	320	100 959	474 887
071	Hamweddel	8 079	260	3 107	37 745	260	14 517	141 477	310	45 638	187 301
072	Hanerau-Hademarschen	13 156	320	4 111	285 370	320	89 178	1 513 968	360	420 547	1 812 494
073	Haßmoor	16 914	350	4 833	22 614	350	6 461	25 609	336	7 622	65 137
074	Heinkenborstel	9 302	332	2 802	10 704	332	3 224	9 875	300	3 292	29 881
075	Hörsten	5 727	250	2 291	7 740	250	3 096	34 030	300	11 343	47 497
076	Hoffeld	14 267	335	4 259	13 928	335	4 158	8 443	333	2 535	36 638
077	Hohenwestedt	20 971	320	6 553	762 743	320	238 357	5 639 778	320	1 762 431	6 423 492
078	Hohn	25 310	330	7 670	234 995	320	73 436	1 137 334	330	344 647	1 397 639
080	Holtsee	202 159	317	63 773	170 306	349	48 798	2 114 916	334	633 208	2 487 381
081	Holzburnge	5 183	339	1 529	54 322	339	16 024	50 056	320	15 643	109 561
082	Holzdorf	36 407	390	9 335	89 276	390	22 891	172 423	365	47 239	298 106
083	Hütten	10 497	280	3 749	17 592	280	6 283	13 446	310	4 337	41 535
084	Hummelfeld	20 053	360	5 570	35 278	380	9 284	37 160	360	10 322	92 491
085	Jahrsdorf	8 886	320	2 777	18 050	320	5 641	7 282	325	2 241	34 218
086	Jevenstedt	44 159	320	13 800	314 585	320	98 308	820 298	320	256 343	1 179 042
087	Karby	2 911	330	882	69 807	330	21 154	132 718	350	37 919	205 436
088	Klein Wittensee	15 190	290	5 238	34 939	320	10 918	51 948	320	16 234	102 077
089	Königshügel	7 772	330	2 355	12 164	330	3 686	7 569	350	2 163	27 505
090	Kosel	24 526	300	8 175	182 024	300	60 675	136 348	320	42 609	342 898
091	Krogaspe	16 434	340	4 834	40 671	340	11 962	107 238	360	29 788	164 343
092	Kronshagen	5 920	380	1 558	1 622 760	380	427 042	5 488 838	380	1 444 431	7 117 518
093	Krummwich	28 706	300	9 569	64 250	363	17 700	96 418	333	28 954	189 374
094	Langwedel	39 396	390	10 102	183 820	390	47 133	568 832	390	145 854	792 048
096	Lindau	50 007	330	15 154	138 506	330	41 972	133 733	310	43 140	322 246
097	Lohe-Föhrden	10 824	325	3 330	43 087	325	13 258	191 437	320	59 824	245 348
098	Loop	12 373	340	3 639	21 383	340	6 289	6 785	336	2 019	40 541
099	Loose	24 637	330	7 466	83 710	330	25 367	124 752	340	36 692	233 099
100	Lütjenwestedt	20 081	260	7 723	26 519	260	10 200	213 409	320	66 690	260 009
101	Luhnstedt	13 879	330	4 206	31 701	330	9 606	42 946	330	13 014	88 526
102	Goosefeld	15 754	300	5 251	83 720	300	27 907	157 466	310	50 795	256 940
103	Meezen	11 926	325	3 670	33 019	325	10 160	35 830	336	10 664	80 775
104	Melsdorf	10 218	320	3 193	413 743	320	129 295	- 139 521	330	- 42 279	284 440
105	Mielkendorf	10 192	380	2 682	210 790	400	52 698	483 175	380	127 151	704 157
106	Mörel	9 530	320	2 978	18 253	320	5 704	10 578	310	3 412	38 361
107	Molfsee	7 577	390	1 943	913 766	390	234 299	1 983 910	330	601 185	2 905 253
108	Mühbrook	6 550	332	1 973	84 458	332	25 439	169 390	336	50 414	260 398
109	Negenharrie	18 753	339	5 532	35 344	339	10 426	212 805	334	63 714	266 902
110	Neudorf-Bornstein	28 025	330	8 492	115 955	330	35 138	153 196	310	49 418	297 176
111	Neu Duvenstedt	8 727	300	2 909	12 068	300	4 023	8 531	320	2 666	29 326
112	Neuwittenbek	28 225	330	8 553	138 057	330	41 835	222 988	310	71 932	389 270
113	Nienborstel	14 266	300	4 755	45 501	300	15 167	71 554	310	23 082	131 321
115	Nindorf	14 109	260	5 427	47 059	260	18 100	173 448	310	55 951	234 616
116	Noer	27 528	340	8 096	113 530	340	33 391	42 501	310	13 710	183 559
117	Nortorf, Stadt	15 431	360	4 286	897 446	360	249 291	3 474 453	360	965 126	4 387 330
118	Nübbel	13 619	330	4 127	147 812	300	49 271	76 833	330	23 283	238 264
119	Oldenbüttel	8 708	320	2 721	18 631	320	5 822	113 734	350	32 495	141 073
120	Oldenhütten	5 762	330	1 746	14 584	330	4 419	150 953	330	45 743	171 299
121	Osdorf	44 835	330	13 586	301 042	330	91 225	494 965	330	149 989	840 842
122	Ostenfeld (Rendsburg)	9 592	320	2 998	58 464	320	18 270	117 829	340	34 656	185 885
123	Osterby	18 932	340	5 568	126 329	340	37 156	38 486	335	11 488	183 747
124	Osterröfeld	15 370	335	4 588	736 745	335	219 924	2 648 164	325	814 820	3 400 279
125	Osterstedt	15 305	270	5 669	41 066	270	15 210	131 508	320	41 096	187 879
126	Ottendorf	10 704	380	2 817	194 040	425	45 656	142 310	380	37 450	347 054
127	Owschlag	50 146	370	13 553	558 965	390	143 324	2 052 266	370	554 666	2 661 377
128	Padenstedt	19 995	340	5 881	199 185	340	58 584	110 614	320	34 567	329 794
129	Prinzenmoor	8 534	330	2 586	9 423	330	2 855	28 127	350	8 036	46 084
130	Quambek	32 962	390	8 452	234 022	390	60 006	191 094	370	51 647	458 078
131	Rade bei Hohenwestedt	4 962	380	1 306	9 208	425	2 167	- 3	380	- 1	14 167
132	Rade bei Rendsburg	8 288	260	3 188	14 341	260	5 516	33 461	310	10 794	56 090
133	Reesdorf	6 183	340	1 819	22 086	340	6 496	29 316	340	8 622	57 585

**Noch: 6. Realsteueristaufkommen, Realsteueraufbringungskraft und Steuereinnahmekraft
in Schleswig-Holstein 2021 nach Gemeinden**

Nr.	KREISFREIE STADT Gemeinde	Realsteuer- aufbringungskraft		Gemeindeanteil an der		Gewerbe- steuer- umlage	Steuer- einnahme- kraft	Realsteuer-		Steuer- einnahme- kraft	Einwohner: innen am 30.06.2021
		Insgesamt	davon aus Gewerbe- steuer	Einkommen- steuer	Umsatz- steuer			istauf- kommen	aufbrin- gungskraft		
061	Gokels	215 727	143 103	229 509	6 800	13 127	438 909	308,00	380,47	774,09	567
062	Grauel	264 909	233 614	123 745	2 939	21 432	370 161	832,85	1 014,98	1 418,24	261
063	Grevenkrug	118 117	74 218	115 249	25 426	6 807	251 985	476,79	551,95	1 177,50	214
064	Groß Buchwald	86 404	21 751	209 971	6 857	1 993	301 239	202,25	247,58	863,15	349
065	Groß Vollstedt	276 893	135 421	525 280	37 291	12 423	827 041	267,96	283,12	845,65	978
066	Groß Wittensee	428 976	179 218	662 049	35 959	16 440	1 110 544	285,08	323,27	836,88	1 327
067	Güby	197 980	100 835	299 594	11 061	9 248	499 387	224,32	268,27	676,68	738
068	Haale	153 255	87 222	194 112	7 736	10 117	344 986	240,46	302,88	681,79	506
069	Haby	242 749	144 931	337 396	11 406	13 295	578 256	376,34	427,38	1 018,06	568
070	Hamdorf	571 109	385 124	558 410	34 857	35 333	1 129 043	359,76	432,66	855,34	1 320
071	Hamweddel	243 756	174 093	190 855	17 051	33 002	418 660	411,65	535,73	920,13	455
072	Hanerau-Hademarschen	1 981 747	1 604 244	983 872	127 346	147 188	2 945 777	598,97	654,91	973,49	3 026
073	Haßmoor	71 695	29 074	141 727	3 003	2 665	213 760	248,61	273,64	815,88	262
074	Heinkenborstel	35 138	12 557	60 881	1 040	1 150	95 909	221,34	260,29	710,44	135
075	Hörsten	63 610	43 271	36 528	3 431	9 929	93 640	863,58	1 156,54	1 702,54	55
076	Hoffeld	40 967	9 672	105 905	4 132	885	150 119	218,08	243,85	893,56	168
077	Hohenwestedt	7 717 143	6 723 079	2 189 182	794 937	616 849	10 084 413	1 189,10	1 428,57	1 866,79	5 402
078	Hohn	1 640 001	1 314 711	1 108 183	118 420	120 623	2 745 981	567,92	666,40	1 115,80	2 461
080	Holtsee	2 829 209	2 415 477	717 551	87 820	221 619	3 412 961	1 974,11	2 245,40	2 708,70	1 260
081	Holzunge	130 164	59 671	216 482	8 991	5 473	350 164	311,25	369,78	994,78	352
082	Holzdorf	304 984	180 202	392 331	22 369	16 531	703 153	357,44	365,69	843,11	834
083	Hütten	54 790	16 546	112 419	4 819	1 515	170 513	186,26	245,70	764,63	223
084	Hummelfeld	95 990	39 376	154 469	1 552	3 612	248 399	321,15	333,30	862,50	288
085	Jahrsdorf	40 900	8 547	114 825	1 147	783	156 089	153,44	183,41	699,95	223
086	Jevenstedt	1 425 219	977 863	1 445 720	153 509	142 975	2 881 473	349,45	422,41	854,02	3 374
087	Karby	233 883	144 650	254 568	7 819	13 268	483 002	364,90	415,42	857,91	563
088	Klein Wittensee	124 088	61 926	124 028	5 703	5 679	248 140	449,68	546,64	1 093,13	227
089	Königshügel	31 211	8 249	59 183	2 148	756	91 786	159,91	181,46	533,64	172
090	Kosel	437 492	162 538	678 616	16 974	14 910	1 118 172	242,67	309,62	791,35	1 413
091	Krogaspe	178 688	113 632	197 227	8 246	10 424	373 737	383,08	416,52	871,18	429
092	Kronshagen	7 256 699	5 510 018	7 434 753	651 009	505 549	14 836 912	597,46	609,14	1 245,44	11 913
093	Krummwisch	214 849	110 451	368 263	14 772	14 675	583 209	275,65	312,73	848,92	687
094	Langwedel	782 605	556 385	935 875	28 096	51 047	1 695 529	507,07	501,03	1 085,49	1 562
096	Lindau	386 745	164 563	652 282	20 308	15 157	1 044 178	236,60	283,95	766,65	1 362
097	Lohe-Föhrden	293 486	228 209	222 430	18 694	20 936	513 674	548,88	656,57	1 149,16	447
098	Loop	45 603	7 703	82 261	911	704	128 071	207,90	233,86	656,78	195
099	Loose	268 548	139 967	390 491	16 144	12 839	662 344	272,95	314,46	775,58	854
100	Lütjenwestedt	322 001	254 401	214 501	15 676	23 339	528 839	483,29	598,51	982,97	538
101	Luhnstedt	102 979	49 644	195 245	7 802	2 701	303 325	229,94	267,48	787,86	385
102	Goosefeld	325 251	193 768	400 826	5 994	17 776	714 295	349,58	442,52	971,83	735
103	Meezen	94 465	40 678	177 264	3 353	3 729	271 353	228,82	267,61	768,70	353
104	Melsdorf	376 722	- 161 280	1 246 795	265 595	156 368	1 732 744	148,30	196,41	903,41	1 918
105	Mielkendorf	708 966	485 039	935 167	66 359	44 460	1 666 032	515,11	518,63	1 218,75	1 367
106	Mörel	46 305	13 017	87 357	591	1 192	133 061	153,44	185,22	532,25	250
107	Molfsee	3 255 308	2 293 318	3 842 042	159 622	210 470	7 046 502	570,89	639,68	1 384,65	5 089
108	Mühbrook	302 693	192 311	378 172	33 493	17 642	696 716	473,45	550,35	1 266,76	550
109	Negenharrie	304 191	243 048	172 449	13 379	22 297	467 722	715,55	815,53	1 253,95	373
110	Neudorf-Bornstein	360 398	188 513	635 291	16 646	17 294	995 041	274,15	332,47	917,93	1 084
111	Neu Duvenstedt	36 369	10 170	65 413	1 009	931	101 860	246,44	305,62	855,97	119
112	Neuwittenbek	473 796	274 395	784 237	16 587	25 174	1 249 446	346,33	421,53	1 111,61	1 124
113	Nienborstel	165 912	88 050	272 693	18 647	8 077	449 175	226,03	285,56	773,11	581
115	Nindorf	305 515	213 434	298 603	12 133	19 580	596 671	373,00	485,72	948,60	629
116	Noer	215 728	52 299	451 088	8 684	4 756	670 744	206,25	242,39	753,64	890
117	Nortorf, Stadt	4 712 646	3 681 630	2 672 552	645 387	337 792	7 692 793	637,23	684,48	1 117,33	6 885
118	Nübbel	303 633	88 816	763 142	18 547	8 146	1 077 176	151,18	192,66	683,49	1 576
119	Oldenbüttel	156 865	123 959	112 135	5 678	11 371	263 307	548,92	610,37	1 024,54	257
120	Oldenhütten	198 397	174 495	74 333	9 838	16 008	266 560	1 098,07	1 271,77	1 708,72	156
121	Osdorf	989 913	572 159	1 379 459	67 686	52 494	2 384 564	334,33	393,60	948,14	2 515
122	Ostenfeld (Rendsburg)	216 796	132 199	354 386	16 879	12 126	575 935	309,81	361,33	959,89	600
123	Osterby	214 091	43 824	489 742	10 339	4 020	710 152	172,37	200,84	666,18	1 066
124	Osterrönfeld	4 020 540	3 108 263	2 764 865	625 945	285 185	7 126 165	665,03	786,34	1 393,73	5 113
125	Osterstedt	237 879	156 768	277 223	16 960	14 380	517 682	288,16	364,85	793,99	652
126	Ottendorf	338 527	142 859	660 776	50 156	13 105	1 036 354	355,22	346,50	1 060,75	977
127	Owschlag	2 745 965	2 115 866	1 748 430	150 574	194 130	4 450 839	716,77	739,55	1 198,72	3 713
128	Padenstedt	390 562	131 861	1 023 375	19 215	12 096	1 421 056	191,85	227,20	826,68	1 719
129	Prinzenmoor	51 008	30 656	68 385	4 725	3 069	121 049	286,24	316,82	751,86	161
130	Quambek	470 172	197 016	1 144 429	15 090	31 452	1 598 239	257,35	264,14	897,89	1 780
131	Rade bei Hohenwestedt	13 229	- 3	44 883	1 533	-	59 645	141,67	132,29	596,45	100
132	Rade bei Rendsburg	74 401	41 175	108 029	5 219	3 775	183 874	262,10	347,67	859,23	214
133	Reesdorf	65 504	32 891	66 686	5 270	3 015	134 445	369,13	419,90	861,83	156

**Noch: 6. Realsteueristaufkommen, Realsteueraufbringungskraft und Steuereinnahmekraft
in Schleswig-Holstein 2021 nach Gemeinden**

Nr.	KREISFREIE STADT Gemeinde	Grundsteuer A			Grundsteuer B			Gewerbsteuer			Realsteuer- istaufkommen Euro
		Ist-aufkommen	Hebesatz	Grund- betrag	Ist- aufkommen	Hebesatz	Grund- betrag	Ist- aufkommen	Hebesatz	Grund- betrag	
		Euro	%	Euro	Euro	%	Euro	Euro	%	Euro	
134	Remmels	12 821	300	4 274	35 238	300	11 746	45 979	310	14 832	94 038
135	Rendsburg, Stadt	5 687	380	1 497	4 417 992	425	1 039 528	21 456 752	380	5 646 514	25 880 431
136	Rickert	7 994	250	3 198	82 501	250	33 000	150 287	300	50 096	240 782
137	Rieseby	61 708	380	16 239	344 828	380	90 744	212 944	380	56 038	619 480
138	Rodenbek	9 932	330	3 010	62 295	363	17 161	119 756	360	33 266	191 983
139	Rumohr	14 569	350	4 163	100 638	363	27 724	99 139	330	30 042	214 346
140	Schacht-Audorf	3 640	339	1 074	606 327	363	167 032	3 709 670	336	1 104 068	4 319 637
141	Schierensee	11 558	350	3 302	52 751	363	14 532	10 603	330	3 213	74 912
142	Schinkel	16 072	330	4 870	115 279	330	34 933	60 373	310	19 475	191 724
143	Schmalstede	10 179	339	3 003	35 050	339	10 339	112 568	354	31 799	157 797
144	Schönbek	10 206	340	3 002	25 805	340	7 590	12 614	340	3 710	48 625
145	Schönhorst	8 251	300	2 750	38 645	363	10 646	6 342	310	2 046	53 238
146	Schülldorf	14 969	340	4 403	80 929	365	22 172	89 022	345	25 803	184 920
147	Schülpe bei Nortorf	12 597	320	3 937	81 820	320	25 569	193 740	350	55 354	288 157
148	Schülpe bei Rendsburg	10 928	300	3 643	120 479	300	40 160	169 367	310	54 635	300 774
150	Schwedeneck	67 850	420	16 155	460 113	420	109 551	389 617	380	102 531	917 580
151	Seefeld	7 305	260	2 810	21 476	260	8 260	191 123	350	54 607	219 904
152	Sehestedt	17 039	300	5 680	112 491	363	30 989	824 612	334	246 890	954 142
153	Sören	7 833	339	2 311	24 564	339	7 246	13 803	340	4 060	46 200
154	Sophienhamm	5 424	310	1 750	25 638	310	8 270	22 238	310	7 174	53 300
155	Stafstedt	14 846	320	4 639	28 857	320	9 018	73 456	320	22 955	117 159
156	Steenfeld	13 363	320	4 176	25 634	320	8 011	169 552	350	48 443	208 549
157	Strande	29 671	390	7 608	266 146	390	68 243	1 521 300	275	553 200	1 817 117
158	Tackesdorf	5 985	350	1 710	6 684	350	1 910	- 2 237	330	- 678	10 432
159	Tappendorf	13 702	320	4 282	32 686	320	10 214	- 7 276	320	- 2 274	39 112
160	Techelsdorf	4 547	300	1 516	17 972	363	4 951	55 776	310	17 992	78 295
161	Thaden	11 817	320	3 693	26 496	320	8 280	121 305	360	33 696	159 618
162	Thumby	23 835	200	11 918	31 902	200	15 951	117 197	250	46 879	172 934
163	Timmaspe	19 109	340	5 620	99 153	340	29 163	190 373	350	54 392	308 635
164	Todenbüttel	13 741	325	4 228	95 727	325	29 454	108 452	335	32 374	217 920
165	Tüttendorf	35 937	330	10 890	130 289	330	39 482	234 508	310	75 648	400 734
166	Waabs	46 722	310	15 072	236 218	310	76 199	450 539	350	128 725	733 479
167	Wapelfeld	6 554	320	2 048	27 032	320	8 448	13 095	310	4 224	46 681
168	Warder	7 351	300	2 450	82 869	300	27 623	114 957	350	32 845	205 177
169	Wasbek	23 883	260	9 186	283 918	260	109 199	1 014 646	310	327 305	1 322 447
170	Wattenbek	13 876	372	3 730	376 147	372	101 115	970 550	375	258 813	1 360 573
171	Westensee	47 004	370	12 704	183 952	390	47 167	54 837	370	14 821	285 793
172	Westerrönfeld	6 490	320	2 028	627 003	360	174 168	1 583 312	320	494 785	2 216 805
173	Windeby	32 503	280	11 608	108 356	280	38 699	84 610	340	24 885	225 469
174	Winnemark	14 572	280	5 204	60 877	280	21 742	39 277	310	12 670	114 726
175	Ahlefeld-Bistensee	14 042	360	3 901	71 328	360	19 813	40 213	360	11 170	125 583
59 Schleswig-Flensburg											
001	Alt Bennebek	18 298	360	5 083	32 149	380	8 460	239 816	380	63 109	290 263
002	Arnis, Stadt	154	380	41	53 729	425	12 642	198 537	380	52 247	252 420
005	Bergenhusten	24 449	380	6 434	84 159	380	22 147	72 128	380	18 981	180 736
006	Böel	23 462	300	7 821	55 664	300	18 555	136 634	380	35 956	215 760
008	Böklund	16 641	350	4 755	214 592	350	61 312	2 399 206	340	705 649	2 630 439
009	Börm	29 975	380	7 888	88 040	380	23 168	577 209	380	151 897	695 224
010	Bollingstedt	29 688	350	8 482	218 380	350	62 394	775 289	350	221 511	1 023 357
012	Borgwedel	10 546	330	3 196	127 381	330	38 600	28 902	360	8 028	166 829
018	Busdorf	3 589	330	1 088	273 392	330	82 846	1 107 717	360	307 699	1 384 698
019	Dannewerk	20 964	330	6 353	118 396	330	35 878	386 665	340	113 725	526 025
020	Dörpstedt	19 149	300	6 383	59 703	300	19 901	232 089	330	70 330	310 941
023	Ellingstedt	34 740	370	9 389	88 968	370	24 045	579 523	350	165 578	703 231
024	Erfde	48 329	320	15 103	212 277	320	66 337	524 895	360	145 804	785 501
026	Fahrdorf	16 923	330	5 128	385 775	330	116 902	490 955	360	136 376	893 653
032	Geltorf	9 839	330	2 982	39 230	330	11 888	87 949	350	25 128	137 018
034	Grödersby	10 040	340	2 953	33 913	340	9 974	51 660	340	15 194	95 613
035	Groß Rheide	26 202	370	7 082	102 538	370	27 713	181 534	380	47 772	310 274
037	Havetoft	16 200	380	4 263	109 015	425	25 651	228 194	380	60 051	353 409
039	Hollingstedt	25 329	425	5 960	132 566	425	31 192	118 756	380	31 252	276 651
041	Hüsby	12 464	350	3 561	108 823	370	29 412	104 652	350	29 901	225 939
042	Idstedt	8 599	380	2 263	163 909	425	38 567	214 793	380	56 524	387 301
043	Jagel	7 030	340	2 068	111 690	340	32 850	245 442	340	72 189	364 162
044	Jübek	16 264	350	4 647	400 405	370	108 218	631 463	350	180 418	1 048 132
045	Kappeln, Stadt	72 448	400	18 112	1 994 553	400	498 638	3 975 011	380	1 046 056	6 042 012
049	Klappholz	14 535	360	4 038	52 309	380	13 766	178 487	380	46 970	245 331
050	Klein Bennebek	30 279	350	8 651	53 362	350	15 246	129 532	380	34 087	213 173

**Noch: 6. Realsteueristaufkommen, Realsteueraufbringungskraft und Steuereinnahmekraft
in Schleswig-Holstein 2021 nach Gemeinden**

Nr.	KREISFREIE STADT Gemeinde	Realsteuer- aufbringungskraft		Gemeindeanteil an der		Gewerbe- steuer- umlage	Steuer- einnahme- kraft	Realsteuer-		Steuer- einnahme- kraft	Einwohner: innen am 30.06.2021
		Insgesamt	davon aus Gewerbe- steuer	Einkommen- steuer	Umsatz- steuer			istauf- kommen	aufbrin- gungskraft		
134	Remmels	118 868	56 579	182 643	13 078	5 189	309 400	219,71	277,73	722,90	428
135	Rendsburg, Stadt	25 783 678	21 539 549	9 368 658	4 050 017	1 976 667	37 225 686	899,56	896,20	1 293,91	28 770
136	Rickert	336 438	191 098	571 436	26 249	17 532	916 591	231,74	323,81	882,19	1 039
137	Rieseby	638 492	213 766	1 135 510	51 316	19 610	1 805 708	220,30	227,06	642,14	2 812
138	Rodenbek	207 013	126 897	307 523	6 032	11 640	508 928	407,61	439,52	1 080,53	471
139	Rumohr	241 673	114 601	481 531	25 326	10 691	737 839	248,09	279,71	853,98	864
140	Schacht-Audorf	4 896 406	4 211 649	2 056 234	356 625	386 421	6 922 844	885,72	1 003,98	1 419,49	4 877
141	Schierensee	82 636	12 257	261 790	10 928	1 122	354 232	208,67	230,18	986,72	359
142	Schinkel	233 144	74 291	559 118	16 996	6 813	802 445	189,64	230,61	793,71	1 011
143	Schmalstede	173 575	121 302	157 302	8 295	11 126	328 046	542,26	596,48	1 127,31	291
144	Schönbek	55 210	14 152	116 524	2 563	1 296	173 001	230,45	261,66	819,91	211
145	Schönhorst	60 478	7 804	154 327	8 352	714	222 443	171,74	195,09	717,56	310
146	Schülldorf	203 673	98 432	415 977	6 328	9 029	616 949	249,89	275,23	833,71	740
147	Schülpl bei Nortorf	328 680	211 158	414 277	19 618	19 371	743 204	369,43	421,38	952,83	780
148	Schülpl bei Rendsburg	384 445	208 412	603 576	46 620	28 507	1 006 134	272,69	348,55	912,18	1 103
150	Schwedeneck	892 254	391 120	1 719 404	64 032	35 778	2 639 912	322,52	313,62	927,91	2 845
151	Seefeld	251 450	208 306	138 328	3 894	19 110	374 562	631,91	722,56	1 076,33	348
152	Sehestedt	1 087 297	941 802	501 635	129 965	86 410	1 632 487	1 133,88	1 294,40	1 943,44	840
153	Sören	52 815	15 486	111 003	3 607	1 420	166 005	238,14	272,24	855,70	194
154	Sophienhamm	66 982	27 365	150 788	2 871	2 511	218 130	179,46	225,53	734,44	297
155	Stafstedt	139 961	87 566	171 176	8 530	11 858	307 809	319,23	381,37	838,72	367
156	Steenfeld	231 523	184 795	151 638	9 339	16 953	375 547	609,79	676,97	1 098,09	342
157	Strande	2 414 176	2 110 272	1 133 386	29 174	191 866	3 384 870	1 187,66	1 577,89	2 212,33	1 530
158	Tackesdorf	10 960	- 2 586	44 457	294	276	55 435	155,70	163,58	827,38	67
159	Tappendorf	47 398	- 8 674	156 026	5 431	2 363	206 492	119,98	145,39	633,41	326
160	Techelsdorf	93 928	68 634	87 924	2 599	6 295	178 156	551,37	661,46	1 254,62	142
161	Thaden	174 738	128 538	118 365	6 235	11 790	287 548	685,06	749,95	1 234,11	233
162	Thumbby	284 003	178 827	227 102	14 771	16 405	509 471	448,02	735,76	1 319,87	386
163	Timmaspe	345 336	207 488	531 509	20 170	19 036	877 979	290,89	325,48	827,50	1 061
164	Todenbüttel	257 844	123 495	419 091	29 011	11 329	694 617	209,74	248,17	668,54	1 039
165	Tüttendorf	486 242	288 571	801 511	26 941	26 474	1 288 220	329,01	399,21	1 057,65	1 218
166	Waabs	852 527	491 044	628 920	48 763	45 051	1 485 159	504,46	586,33	1 021,43	1 454
167	Wapelfeld	57 458	16 114	120 348	1 180	1 479	177 507	149,14	183,57	567,12	313
168	Warder	246 187	125 292	428 153	6 871	11 493	669 718	292,27	350,69	954,01	702
169	Wasbek	1 724 793	1 248 559	1 287 429	170 763	114 605	3 068 380	561,07	731,77	1 301,82	2 357
170	Wattenbek	1 412 182	987 286	1 719 263	139 619	90 583	3 180 481	469,32	487,13	1 097,10	2 899
171	Westensee	291 656	56 536	955 414	31 113	15 336	1 262 847	185,22	189,02	818,44	1 543
172	Westerrönfeld	2 604 505	1 887 438	2 590 291	192 006	258 413	5 128 389	444,43	522,15	1 028,15	4 988
173	Windeby	291 826	94 929	553 455	22 248	8 708	858 821	222,36	287,80	846,96	1 014
174	Winnemark	154 517	48 332	238 995	7 282	4 433	396 361	214,44	288,82	740,86	535
175	Ahlefeld-Bistensee	136 542	42 611	277 788	3 048	3 907	413 471	249,67	271,45	822,01	503
59 Schleswig-Flensburg											
001	Alt Bennebek	292 356	240 741	128 700	7 937	22 086	406 907	915,66	922,26	1 283,62	317
002	Arnis, Stadt	250 993	199 303	158 575	9 063	18 207	400 424	901,50	896,40	1 430,09	280
005	Bergenhusen	184 385	72 406	265 470	22 870	6 641	466 084	253,49	258,60	653,69	713
006	Böel	239 159	137 161	276 515	18 515	12 243	521 946	303,89	336,84	735,14	710
008	Böklund	2 957 847	2 691 813	570 727	306 297	246 975	3 587 896	1 572,29	1 767,99	2 144,59	1 673
009	Börm	700 476	579 436	292 373	38 568	53 162	978 255	884,51	891,19	1 244,60	786
010	Bollingstedt	1 127 990	844 990	666 722	73 687	77 527	1 790 872	730,97	805,71	1 279,19	1 400
012	Borgwedel	198 794	30 625	418 666	19 913	2 808	634 565	227,60	271,21	865,71	733
018	Busdorf	1 515 269	1 173 769	1 056 079	128 614	106 742	2 593 220	660,01	722,24	1 236,04	2 098
019	Dannewerk	601 519	433 823	477 424	34 871	39 800	1 074 014	452,69	517,66	924,28	1 162
020	Dörpstedt	370 933	268 285	177 406	24 536	24 613	548 262	561,27	669,55	989,64	554
023	Ellingstedt	761 295	631 624	336 406	43 170	57 951	1 082 920	945,20	1 023,25	1 455,54	744
024	Erfde	877 563	556 194	717 125	64 635	51 235	1 608 088	392,75	438,78	804,04	2 000
026	Fahrdorf	1 014 211	520 230	1 583 484	89 855	47 730	2 639 820	344,91	391,44	1 018,84	2 591
032	Geltorf	154 373	95 856	201 474	7 271	8 793	354 325	376,42	424,10	973,42	364
034	Grödersby	108 578	57 960	72 491	6 267	5 315	182 021	482,89	548,38	919,30	198
035	Groß Rheide	319 091	182 234	368 263	24 343	16 718	694 979	336,89	346,46	754,59	921
037	Havetoft	348 030	229 075	356 369	30 598	21 016	713 981	388,36	382,45	784,59	910
039	Hollingstedt	266 480	119 214	354 670	25 431	10 936	635 645	273,10	263,06	627,49	1 013
041	Hüsby	245 990	114 061	430 984	30 917	10 463	697 428	283,13	308,26	873,97	798
042	Idstedt	380 513	215 622	394 313	38 092	19 782	793 136	432,74	425,15	886,19	895
043	Jägel	416 297	275 376	396 437	24 596	25 264	812 066	374,27	427,85	834,60	973
044	Jübek	1 145 182	688 234	1 080 857	84 666	63 144	2 247 561	385,63	421,33	826,92	2 718
045	Kappeln, Stadt	6 084 734	3 990 350	2 949 349	844 022	366 117	9 511 988	706,59	711,58	1 112,38	8 551
049	Klappholz	248 905	179 176	175 848	11 938	16 437	420 254	514,32	521,81	881,04	477
050	Klein Bennebek	221 335	130 032	198 218	6 728	11 928	414 353	393,31	408,37	764,49	542

Noch: 6. Realsteueristaufkommen, Realsteueraufbringungskraft und Steuereinnahmekraft
in Schleswig-Holstein 2021 nach Gemeinden

Nr.	KREISFREIE STADT Gemeinde	Grundsteuer A			Grundsteuer B			Gewerbsteuer			Realsteuer- istaufkommen
		Ist-aufkommen	Hebesatz	Grund- betrag	Ist- aufkommen	Hebesatz	Grund- betrag	Ist- aufkommen	Hebesatz	Grund- betrag	
		Euro	%	Euro	Euro	%	Euro	Euro	%	Euro	
051	Klein Rheide	11 192	260	4 305	22 819	260	8 777	20 298	310	6 548	54 309
053	Kropp	48 505	390	12 437	986 292	390	252 895	2 029 610	380	534 108	3 064 407
055	Loit	16 417	310	5 296	21 831	310	7 042	97 329	380	25 613	135 577
056	Lottorf	8 220	360	2 283	23 234	360	6 454	26 990	360	7 497	58 444
057	Lürschau	18 673	350	5 335	173 770	350	49 649	174 199	350	49 771	366 642
058	Meggerdorf	32 421	380	8 532	77 695	380	20 446	99 692	380	26 235	209 808
060	Mohrkirch	22 913	300	7 638	83 052	310	26 791	130 572	380	34 361	236 537
062	Neuberend	3 915	360	1 088	172 599	360	47 944	69 347	360	19 263	245 861
063	Norderbrarup	3 764	300	1 255	70 290	340	20 674	45 642	380	12 011	119 696
065	Nottfeld	3 424	220	1 556	8 819	240	3 675	18 608	280	6 646	30 851
067	Oersberg	18 919	370	5 113	25 180	390	6 456	40 675	370	10 993	84 774
068	Rabenkirchen-Faulück	23 873	320	7 460	75 441	370	20 389	56 175	340	16 522	155 489
070	Rügge	9 614	295	3 259	18 861	295	6 394	17 246	380	4 538	45 721
072	Saustrup	14 276	311	4 590	18 062	311	5 808	11 844	380	3 117	44 182
073	Schaalby	36 419	380	9 584	222 227	425	52 289	89 915	380	23 662	348 561
074	Scheggerott	15 514	300	5 171	30 701	300	10 234	42 078	380	11 073	88 293
075	Schleswig, Stadt	10 580	380	2 784	4 415 354	450	981 190	13 836 045	370	3 739 472	18 261 979
076	Schnarup-Thumby	20 698	360	5 749	55 510	380	14 608	50 038	380	13 168	126 246
077	Schuby	25 143	350	7 184	412 931	350	117 980	1 731 164	350	494 618	2 169 238
078	Selk	13 070	350	3 734	125 288	350	35 797	117 410	350	33 546	255 768
079	Silberstedt	63 522	370	17 168	375 074	370	101 371	1 836 685	350	524 767	2 275 281
080	Steinfeld	21 137	340	6 217	89 068	340	26 196	179 616	380	47 267	289 821
081	Stolk	19 574	330	5 932	82 115	330	24 883	53 332	350	15 238	155 021
082	Struxdorf	25 297	335	7 551	59 893	335	17 879	56 480	370	15 265	141 670
083	Süderbrarup	25 165	300	8 388	634 866	340	186 725	3 269 623	380	860 427	3 929 654
084	Süderfahnenstedt	13 041	340	3 836	49 979	340	14 700	45 779	350	13 080	108 799
086	Taarstedt	47 572	380	12 519	115 310	425	27 132	374 231	380	98 482	537 113
087	Tetenhusen	24 592	350	7 026	104 290	350	29 797	288 229	370	77 900	417 111
088	Tielen	16 757	300	5 586	25 146	300	8 382	22 269	330	6 748	64 172
090	Tolk	22 594	380	5 946	142 769	425	33 593	113 211	380	29 792	278 574
092	Treia	37 786	360	10 496	221 448	370	59 851	1 082 530	360	300 703	1 341 764
093	Ülsby	18 932	370	5 117	42 503	370	11 487	133 864	380	35 227	195 299
094	Ulsnis	44 831	325	13 794	97 451	340	28 662	145 575	380	38 309	287 857
095	Wagersrott	11 547	340	3 396	13 753	340	4 045	- 1 067	380	- 281	24 233
096	Wohlide	27 671	380	7 282	49 037	380	12 904	6 536	380	1 720	83 244
097	Twedt	32 208	370	8 705	49 435	390	12 676	590 033	380	155 272	671 676
098	Nübel	43 930	360	12 203	152 229	360	42 286	365 788	360	101 608	561 947
101	Tastrup	7 491	320	2 341	47 447	320	14 827	26 569	380	6 992	81 507
102	Ahneby	9 281	320	2 900	22 705	320	7 095	27 244	360	7 568	59 230
103	Ausacker	17 253	380	4 540	51 719	425	12 169	48 202	380	12 685	117 174
105	Böxlund	3 415	220	1 552	5 607	220	2 549	161 457	380	42 489	170 479
106	Dollerup	25 911	340	7 621	101 274	340	29 786	312 492	380	82 235	439 677
107	Edgebek	13 747	370	3 715	348 510	370	94 192	1 073 265	380	282 438	1 435 522
109	Esgrus	44 373	350	12 678	76 133	370	20 576	81 826	380	21 533	202 332
112	Gelting	42 800	330	12 970	279 816	330	84 793	525 446	380	138 275	848 062
113	Glücksburg (Ostsee), Stadt	16 346	460	3 553	2 227 070	700	318 153	1 658 381	380	436 416	3 901 797
115	Großenwiehe	46 553	380	12 251	479 546	425	112 834	1 611 025	380	423 954	2 137 124
116	Großsolt	44 876	400	11 219	236 317	480	49 233	222 023	380	58 427	503 216
118	Grundhof	35 293	370	9 539	109 886	370	29 699	117 322	390	30 083	262 501
120	Harrislee	12 359	330	3 745	1 779 599	360	494 333	9 553 493	380	2 514 077	11 345 451
121	Hasselberg	28 756	380	7 567	142 727	425	33 583	108 532	380	28 561	280 015
123	Hörup	21 373	270	7 916	56 555	270	20 946	1 615 713	380	425 188	1 693 641
124	Holt	18 196	370	4 918	11 411	390	2 926	600 661	380	158 069	630 268
126	Hürup	28 553	400	7 138	192 652	425	45 330	625 280	380	164 547	846 485
127	Husby	38 851	370	10 500	334 781	405	82 662	484 015	380	127 372	857 647
128	Janneby	24 548	350	7 014	44 836	370	12 118	531 739	380	139 931	601 123
129	Jardelund	14 399	300	4 800	29 791	300	9 930	952 309	380	250 608	996 499
131	Jerrishoe	21 629	350	6 180	114 292	370	30 890	384 147	380	101 091	520 068
132	Jöri	24 265	350	6 933	92 448	370	24 986	603 518	380	158 821	720 231
136	Kronsgaard	11 497	280	4 106	72 229	280	25 796	23 178	330	7 024	106 904
137	Langballig	21 181	350	6 052	243 027	350	69 436	510 930	380	134 455	775 138
138	Langstedt	18 487	420	4 402	147 734	440	33 576	88 766	380	23 359	254 987
141	Maasbüll	20 730	380	5 455	94 816	425	22 310	142 677	380	37 547	258 223
142	Maasholm	2 908	340	855	141 912	340	41 739	98 931	360	27 481	243 751
143	Medelby	9 669	425	2 275	153 716	425	36 168	482 455	380	126 962	645 840
144	Meyn	18 881	380	4 969	110 121	425	25 911	448 307	380	117 976	577 309
145	Munkbrarup	15 187	370	4 105	159 850	390	40 987	135 406	380	35 633	310 443
147	Nieby	7 596	340	2 234	28 933	340	8 510	15 268	340	4 491	51 797
148	Niesgrau	14 380	350	4 109	90 305	370	24 407	322 184	380	84 785	426 869
149	Nordhackstedt	17 771	310	5 733	66 819	310	21 555	1 407 752	380	370 461	1 492 342

**Noch: 6. Realsteueristaufkommen, Realsteueraufbringungskraft und Steuereinnahmekraft
in Schleswig-Holstein 2021 nach Gemeinden**

Nr.	KREISFREIE STADT Gemeinde	Realsteuer- aufbringungskraft		Gemeindeanteil an der		Gewerbe- steuer- umlage	Steuer- einnahme- kraft	Realsteuer-		Steuer- einnahme- kraft	Einwohner: innen am 30.06.2021
		Insgesamt	davon aus Gewerbe- steuer	Einkommen- steuer	Umsatz- steuer			istauf- kommen	aufbrin- gungskraft		
051	Klein Rheide	75 262	24 977	141 727	3 944	2 289	218 644	165,07	228,76	664,57	329
053	Kropp	3 110 603	2 037 442	2 583 919	528 893	187 000	6 036 415	461,30	468,25	908,69	6 643
055	Loit	144 254	97 705	113 976	12 724	8 252	262 702	517,47	550,59	1 002,68	262
056	Lottorf	62 606	28 599	96 418	2 482	2 622	158 884	243,52	260,86	662,02	240
057	Lürschau	410 287	189 860	602 019	41 828	17 420	1 036 714	340,43	380,95	962,59	1 077
058	Meggerdorf	212 182	100 077	247 490	11 563	9 179	462 056	307,64	311,12	677,50	682
060	Mohrkirch	266 045	131 076	410 878	29 370	15 540	690 753	240,14	270,10	701,27	985
062	Neuberend	272 655	73 482	565 490	8 383	6 739	839 789	209,07	231,85	714,11	1 176
063	Norderbrarup	134 347	45 818	284 586	10 435	4 306	425 062	179,72	201,72	638,23	666
065	Nottfeld	45 576	25 351	61 731	2 669	2 736	107 240	270,62	399,79	940,71	114
067	Oersberg	85 482	41 936	103 640	3 564	3 844	188 842	288,35	290,75	642,32	294
068	Rabenkirchen-Faulück	171 293	63 026	249 047	10 858	5 780	425 418	244,86	269,75	669,95	635
070	Rügge	54 359	17 313	107 322	2 924	1 834	162 771	188,15	223,70	669,84	243
072	Saustrup	51 030	11 890	94 438	2 056	1 599	145 925	216,58	250,15	715,32	204
073	Schaalby	335 762	90 262	767 672	14 553	8 280	1 109 707	220,33	212,24	701,46	1 582
074	Scheggerott	101 385	42 240	128 133	3 260	2 675	230 103	243,23	279,30	633,89	363
075	Schleswig, Stadt	18 275 395	14 264 825	9 144 529	2 912 321	1 498 001	28 834 244	715,96	716,49	1 130,44	25 507
076	Schnarup-Thumby	129 160	50 231	227 102	23 715	4 605	375 372	234,22	239,63	696,42	539
077	Schuby	2 392 103	1 886 802	1 337 834	191 398	173 113	3 748 222	802,53	884,98	1 386,69	2 703
078	Selk	286 515	127 966	541 845	22 104	11 739	838 725	296,03	331,61	970,75	864
079	Silberstedt	2 473 001	2 001 810	911 522	160 628	183 666	3 361 485	951,60	1 034,30	1 405,89	2 391
080	Steinfeld	308 069	180 309	276 515	24 846	22 188	587 242	355,17	377,54	719,66	816
081	Stolk	179 571	58 127	302 000	5 632	5 332	481 871	189,05	218,99	587,65	820
082	Struxdorf	156 564	58 230	258 250	16 207	5 342	425 679	214,33	236,86	643,99	661
083	Süderbrarup	4 071 932	3 282 240	1 680 893	385 507	310 038	5 828 294	758,77	786,24	1 125,37	5 179
084	Süderfahrenstedt	122 754	49 895	209 687	5 588	4 576	333 453	228,57	257,89	700,53	476
086	Taarstedt	528 470	375 675	377 324	26 756	34 466	898 084	576,92	567,64	964,64	931
087	Tetenhusen	442 330	297 161	410 171	25 503	27 262	850 742	441,85	468,57	901,21	944
088	Tielen	78 731	25 742	92 030	3 325	2 358	171 728	213,91	262,44	572,43	300
090	Tolk	270 656	113 648	404 366	37 795	10 427	702 390	271,78	264,06	685,26	1 025
092	Treia	1 426 488	1 147 080	708 348	89 549	105 243	2 119 142	849,22	902,84	1 341,23	1 580
093	Ülsby	198 454	134 381	170 610	15 130	12 328	371 866	469,47	477,05	893,91	416
094	Ulsnis	309 466	146 137	296 761	13 106	12 294	607 039	427,09	459,15	900,65	674
095	Wagersrott	26 860	- 1 071	62 156	2 108	- 273	91 397	106,29	117,81	400,86	228
096	Wohld	83 704	6 561	139 602	9 709	6 000	232 415	169,89	170,82	474,32	490
097	Twedt	673 311	592 310	216 907	46 552	54 343	882 427	1 319,60	1 322,81	1 733,65	509
098	Nübel	601 127	387 599	653 273	35 627	35 560	1 254 467	425,07	454,71	948,92	1 322
101	Tastrup	95 018	26 672	223 138	4 140	2 444	319 852	202,75	236,36	795,65	402
102	Ahneby	67 569	28 869	78 863	14 862	2 647	158 647	303,74	346,51	813,57	195
103	Ausacker	113 301	48 388	268 586	6 911	4 439	384 359	219,43	212,17	719,77	534
105	Böxlund	177 700	162 080	47 714	6 610	14 869	217 155	1 564,03	1 630,28	1 992,25	109
106	Dollerup	460 825	313 698	427 444	21 400	28 778	880 891	428,54	449,15	858,57	1 026
107	Edgebek	1 474 022	1 077 406	834 643	145 996	98 850	2 355 811	566,50	581,70	929,68	2 534
109	Esgrus	208 740	82 142	290 107	28 818	7 533	520 132	257,42	265,57	661,75	786
112	Gelting	916 922	527 474	688 668	88 328	48 395	1 645 523	397,59	429,87	771,46	2 133
113	Glücksburg (Ostsee), Stadt	2 974 142	1 664 780	3 140 206	272 989	152 742	6 234 595	622,99	474,87	995,46	6 263
115	Großenwiehe	2 118 620	1 617 242	1 316 454	145 920	143 720	3 437 274	670,79	664,98	1 078,87	3 186
116	Großsolt	461 423	222 880	803 918	30 595	20 700	1 275 236	289,54	265,49	733,74	1 738
118	Grundhof	267 983	114 755	422 772	55 419	10 529	735 645	287,20	293,20	804,86	914
120	Harrislee	11 618 810	9 590 358	4 930 686	1 116 710	880 042	16 786 164	959,93	983,06	1 420,27	11 819
121	Hasselberg	271 379	108 951	309 079	13 968	9 993	584 433	330,60	320,40	690,00	847
123	Hörup	1 734 019	1 621 948	287 984	58 969	148 444	1 932 528	2 762,87	2 828,74	3 152,57	613
124	Holt	631 470	602 979	85 517	20 002	55 322	681 667	4 014,45	4 022,10	4 341,83	157
126	Hürup	836 580	627 693	619 716	66 727	57 589	1 465 434	678,27	670,34	1 174,23	1 248
127	Husby	858 327	485 883	1 073 637	78 928	44 712	1 966 180	357,80	358,08	820,27	2 397
128	Janneby	606 823	533 791	157 442	17 757	48 974	733 048	1 466,15	1 480,06	1 787,92	410
129	Jardelund	1 012 640	955 984	125 727	28 611	87 710	1 079 268	3 085,14	3 135,11	3 341,39	323
131	Jerrishoe	532 403	385 629	457 885	15 144	35 380	970 052	506,89	518,91	945,47	1 026
132	Jöri	731 082	605 847	364 722	52 129	55 584	1 092 349	899,16	912,71	1 363,73	801
136	Kronsgaard	145 813	26 793	96 703	6 235	2 456	246 295	447,30	610,10	1 030,52	239
137	Langballig	816 433	512 902	784 803	71 047	47 056	1 625 227	487,20	513,16	1 021,51	1 591
138	Langstedt	240 849	89 109	410 454	35 559	8 173	678 689	243,54	230,04	648,22	1 047
141	Maasbüll	252 573	143 228	361 182	28 142	13 138	628 759	359,64	351,77	875,71	718
142	Maasholm	277 917	104 830	213 792	16 781	9 615	498 875	402,89	459,37	824,59	605
143	Medelby	639 469	484 317	424 612	46 204	44 361	1 065 924	660,37	653,85	1 089,90	978
144	Meyn	572 429	450 037	359 908	14 669	41 288	905 718	773,87	767,33	1 214,10	746
145	Munkbrarup	316 891	135 929	651 997	11 658	12 469	968 077	265,56	271,08	828,12	1 169
147	Nieby	59 355	17 130	50 262	4 490	1 570	112 537	411,09	471,07	893,15	126
148	Niesgrau	436 790	323 427	260 233	22 834	29 671	690 186	806,94	825,69	1 304,70	529
149	Nordhackstedt	1 520 384	1 413 184	244 233	110 801	129 658	1 745 760	3 039,39	3 096,51	3 555,52	491

Noch: 6. Realsteueristaufkommen, Realsteueraufbringungskraft und Steuereinnahmekraft
in Schleswig-Holstein 2021 nach Gemeinden

Nr.	KREISFREIE STADT Gemeinde	Grundsteuer A			Grundsteuer B			Gewerbsteuer			Realsteuer- istaufkommen Euro
		Ist-aufkommen	Hebesatz	Grund- betrag	Ist- aufkommen	Hebesatz	Grund- betrag	Ist- aufkommen	Hebesatz	Grund- betrag	
		Euro	%	Euro	Euro	%	Euro	Euro	%	Euro	
151	Osterby	14 752	320	4 610	31 203	320	9 751	352 470	380	92 755	398 425
152	Pommerby	12 312	300	4 104	20 463	300	6 821	95 149	370	25 716	127 924
154	Rabel	15 155	425	3 566	94 109	425	22 143	189 615	380	49 899	298 879
155	Rabenholz	15 655	370	4 231	34 882	390	8 944	150 780	370	40 751	201 317
157	Ringsberg	10 492	340	3 086	51 761	340	15 224	64 284	380	16 917	126 537
158	Schafflund	20 861	380	5 490	419 870	380	110 492	1 953 204	380	514 001	2 393 935
159	Sieverstedt	44 701	380	11 763	226 352	425	53 259	665 487	380	175 128	936 540
161	Sörup	78 842	320	24 638	483 174	320	150 992	3 576 137	360	993 371	4 138 153
162	Sollerup	31 963	350	9 132	59 931	370	16 198	277 360	380	72 989	369 254
163	Stangheck	16 076	310	5 186	23 189	310	7 480	44 544	380	11 722	83 809
164	Steinberg	28 388	350	8 111	142 531	370	38 522	219 030	370	59 197	389 949
167	Sterup	49 523	425	11 652	178 957	425	42 108	295 774	380	77 835	524 254
168	Stoltebüll	35 584	320	11 120	69 525	340	20 449	162 062	340	47 665	267 171
169	Süderhackstedt	17 841	420	4 248	36 850	440	8 375	11 223	380	2 953	65 914
171	Tarp	20 728	320	6 478	796 220	320	248 819	7 033 752	340	2 068 751	7 850 700
173	Wallsbüll	8 624	319	2 703	100 665	319	31 556	65 229	310	21 042	174 518
174	Wanderup	40 822	370	11 033	367 131	370	99 225	1 762 837	380	463 904	2 170 790
176	Wees	20 058	360	5 572	359 376	360	99 827	751 922	380	197 874	1 131 356
177	Weesby	24 211	300	8 070	40 730	300	13 577	748 363	380	196 938	813 304
178	Westerholz	10 589	350	3 025	128 684	350	36 767	33 997	380	8 947	173 270
179	Lindewitt	80 268	380	21 123	260 029	425	61 183	1 437 016	380	378 162	1 777 313
182	Freienwill	25 913	400	6 478	248 132	450	55 140	191 690	380	50 445	465 735
183	Handewitt	70 281	330	21 297	1 939 796	370	524 269	8 899 221	360	2 472 006	10 909 298
184	Oeversee	47 804	380	12 580	560 983	425	131 996	651 164	380	171 359	1 259 951
185	Mittelangeln	80 753	360	22 431	669 814	360	186 059	1 401 950	360	389 431	2 152 517
186	Steinbergkirche	69 686	350	19 910	361 114	360	100 309	784 836	380	206 536	1 215 636
187	Boren	40 574	300	13 525	160 617	330	48 672	194 777	380	51 257	395 968
188	Stapel	31 941	350	9 126	224 632	350	64 181	734 641	350	209 897	991 214
189	Brodersby-Goltoft	18 761	330	5 685	126 143	330	38 225	125 332	380	32 982	270 236
60 Segeberg											
002	Alveslohe	42 296	340	12 440	339 704	340	99 913	596 588	340	175 467	978 588
003	Armstedt	15 930	330	4 827	42 217	330	12 793	13 426	350	3 836	71 573
004	Bad Bramstedt, Stadt	23 946	380	6 302	2 445 464	425	575 403	5 106 694	390	1 309 409	7 576 104
005	Bad Segeberg, Stadt	15 424	390	3 955	3 266 048	425	768 482	6 430 261	390	1 648 785	9 711 733
006	Bahrenhof	11 587	260	4 457	14 042	260	5 401	19 716	310	6 360	45 345
007	Bark	10 297	260	3 960	93 192	260	35 843	135 024	310	43 556	238 513
008	Bebensee	11 547	250	4 619	72 733	275	26 448	81 126	300	27 042	165 406
009	Bimöhlen	22 268	330	6 748	103 085	330	31 238	197 743	350	56 498	323 096
010	Blunk	14 339	330	4 345	67 461	330	20 443	166 304	350	47 515	248 104
011	Boostedt	9 187	300	3 062	527 873	300	175 958	782 970	320	244 678	1 320 030
012	Bornhöved	13 435	370	3 631	501 538	390	128 599	4 349 451	370	1 175 527	4 864 424
013	Borstel	8 362	380	2 201	20 915	425	4 921	11 552	380	3 040	40 829
015	Bühnsdorf	10 927	260	4 203	28 426	260	10 933	141 422	310	45 620	180 775
016	Daldorf	14 753	370	3 987	92 836	390	23 804	272 333	370	73 604	379 922
017	Damsdorf	7 785	330	2 359	20 946	330	6 347	361 555	370	97 718	390 286
018	Dreggers	5 072	260	1 951	2 166	260	833	809	310	261	8 047
019	Ellerau	14 099	390	3 615	997 755	390	255 835	3 034 027	395	768 108	4 045 881
020	Fahrenkrug	9 021	280	3 222	185 067	280	66 095	542 478	350	154 994	736 566
021	Föhrden-Barl	12 778	315	4 057	29 812	350	8 518	25 301	350	7 229	67 891
022	Fredesdorf	7 886	290	2 719	31 459	290	10 848	- 9 811	310	- 3 165	29 534
023	Fuhlendorf	14 107	330	4 275	53 413	330	16 186	200 565	350	57 304	268 085
024	Geschendorf	14 755	340	4 340	61 940	340	18 218	175 437	350	50 125	252 132
025	Glasau	28 783	280	10 280	71 004	280	25 359	100 181	320	31 307	199 968
026	Gönnebek	45 901	330	13 909	63 819	330	19 339	335 944	350	95 984	445 664
027	Großenaspe	49 411	320	14 973	335 458	330	101 654	783 903	350	223 972	1 168 772
028	Groß Kummerfeld	32 062	339	9 458	233 586	339	68 904	303 289	336	90 265	568 937
029	Groß Niendorf	16 354	310	5 275	62 052	310	20 017	30 696	340	9 028	109 102
030	Groß Rönnau	9 444	320	2 951	65 507	320	20 471	113 424	340	33 360	188 375
031	Hagen	13 016	380	3 425	65 644	380	17 275	68 414	360	19 004	147 074
033	Hardebek	9 614	300	3 205	48 768	320	15 240	172 859	350	49 388	231 241
034	Hartenholm	13 342	310	4 304	226 159	310	72 955	177 968	340	52 344	417 469
035	Hasenkrug	6 592	290	2 273	37 272	290	12 852	73 535	340	21 628	117 399
036	Hasenmoor	23 360	300	7 787	79 852	300	26 617	55 769	320	17 428	158 981
037	Heidmoor	16 860	370	4 557	44 369	390	11 377	47 503	370	12 839	108 732
038	Heidmühlen	17 391	325	5 351	83 056	325	25 556	172 963	325	53 219	273 410
039	Henstedt-Ulzburg	55 554	311	17 863	3 768 747	311	1 211 816	18 351 076	336	5 461 630	22 175 377
040	Hitzhusen	10 246	370	2 769	205 623	390	52 724	335 002	370	90 541	550 871
041	Högersdorf	6 276	325	1 931	43 662	325	13 434	176 530	320	55 166	226 468

**Noch: 6. Realsteueristaufkommen, Realsteueraufbringungskraft und Steuereinnahmekraft
in Schleswig-Holstein 2021 nach Gemeinden**

Nr.	KREISFREIE STADT Gemeinde	Realsteuer- aufbringungskraft		Gemeindeanteil an der		Gewerbe- steuer- umlage	Steuer- einnahme- kraft	Realsteuer-		Steuer- einnahme- kraft	Einwohner: innen am 30.06.2021
		Insgesamt	davon aus Gewerbe- steuer	Einkommen- steuer	Umsatz- steuer			istauf- kommen	aufbrin- gungskraft		
151	Osterby	409 116	353 830	185 758	16 072	32 462	578 484	1 256,86	1 290,59	1 824,87	317
152	Pommerby	139 732	98 098	64 420	4 461	8 998	199 615	794,56	867,90	1 239,85	161
154	Rabel	292 652	190 347	244 375	11 215	17 462	530 780	480,51	470,50	853,34	622
155	Rabenholz	206 173	155 453	96 844	4 888	14 261	293 644	708,86	725,96	1 033,96	284
157	Ringsberg	137 004	64 532	250 039	15 041	5 919	396 165	234,76	254,18	735,00	539
158	Schafflund	2 429 802	1 960 741	1 185 772	146 036	179 808	3 581 802	834,71	847,21	1 248,88	2 868
159	Sieverstedt	924 851	668 055	707 498	36 554	61 292	1 607 611	564,86	557,81	969,61	1 658
161	Sörup	4 488 070	3 789 377	1 737 244	396 197	497 241	6 124 270	955,03	1 035,79	1 413,40	4 333
162	Sollerup	375 233	278 430	152 204	39 840	25 544	541 733	762,92	775,27	1 119,28	484
163	Stangheck	92 682	44 716	76 032	2 944	4 100	167 558	367,58	406,50	734,90	228
164	Steinberg	410 217	225 818	364 581	28 271	20 715	782 354	472,09	496,63	947,16	826
167	Sterup	507 862	296 915	529 385	36 047	27 239	1 046 055	388,91	376,75	776,01	1 348
168	Stoltebüll	302 658	181 827	247 774	20 895	16 680	554 647	391,17	443,13	812,07	683
169	Süderhackstedt	59 722	11 266	97 976	3 492	1 031	160 159	201,57	182,64	489,78	327
171	Tarp	8 928 056	7 891 587	2 288 291	558 439	724 060	11 050 726	1 316,35	1 496,99	1 852,91	5 964
173	Wallsbüll	218 054	80 267	367 695	6 668	7 362	585 055	185,46	231,73	621,74	941
174	Wanderup	2 211 418	1 769 639	1 225 841	126 755	162 364	3 401 650	837,17	852,84	1 311,86	2 593
176	Wees	1 180 668	754 823	1 341 233	166 046	69 253	2 618 694	478,37	499,23	1 107,27	2 365
177	Weesby	833 790	751 251	197 512	38 917	68 926	1 001 293	1 856,86	1 903,63	2 286,06	438
178	Westerholz	194 247	34 128	391 057	5 384	3 130	587 558	230,11	257,96	780,29	753
179	Lindewitt	1 763 187	1 442 561	797 263	76 061	132 317	2 504 194	917,56	910,27	1 292,82	1 937
182	Freienwill	439 101	192 430	759 743	39 525	17 654	1 220 715	285,38	269,06	747,99	1 632
183	Handewitt	11 639 501	9 429 870	5 506 936	1 214 477	865 115	17 495 799	979,03	1 044,56	1 570,12	11 143
184	Oeversee	1 234 303	653 677	1 720 254	90 195	59 973	2 984 779	362,47	355,09	858,68	3 476
185	Mittelangeln	2 319 810	1 485 546	1 976 239	277 410	263 577	4 309 882	403,70	435,07	808,30	5 332
186	Steinbergkirche	1 263 959	787 865	1 098 982	84 271	72 285	2 374 927	443,34	460,96	866,13	2 742
187	Boren	439 548	195 529	483 512	61 074	24 724	959 410	339,60	376,97	822,82	1 166
188	Stapel	1 093 139	800 688	618 867	89 239	73 461	1 727 784	532,05	586,76	927,42	1 863
189	Brodersby-Goltoft	300 837	125 816	307 523	25 951	11 541	622 770	392,78	437,26	905,19	688
60 Segeberg											
002	Alveslohe	1 118 671	669 348	1 597 500	122 897	61 410	2 777 658	348,13	397,96	988,14	2 811
003	Armstedt	83 056	14 633	238 995	3 873	1 341	324 583	186,39	216,29	845,27	384
004	Bad Bramstedt, Stadt	7 362 610	4 994 953	7 099 765	1 117 184	458 290	15 121 269	497,81	483,78	993,58	15 219
005	Bad Segeberg, Stadt	9 436 669	6 289 559	7 948 705	2 186 036	577 073	18 994 337	550,18	534,59	1 076,04	17 652
006	Bahrenhof	61 291	24 261	99 392	14 872	2 223	173 332	221,20	298,98	845,52	205
007	Bark	325 652	166 152	479 689	16 059	15 243	806 157	246,40	336,42	832,81	968
008	Bebensee	226 563	103 156	395 021	19 371	9 465	631 490	251,76	344,84	961,17	657
009	Bimöhlen	365 628	215 521	486 485	46 415	19 773	878 755	315,83	357,41	859,00	1 023
010	Blunk	279 250	181 255	299 451	10 250	16 628	572 323	429,99	483,97	991,89	577
011	Boostedt	1 661 214	933 365	2 569 904	139 614	85 635	4 285 097	203,18	255,69	659,55	6 497
012	Bornhöved	5 020 884	4 484 241	1 465 401	185 585	411 433	6 260 437	1 452,50	1 499,22	1 869,35	3 349
013	Borstel	39 074	11 597	70 227	1 699	1 064	109 936	321,49	307,67	865,64	127
015	Bühnsdorf	232 760	174 025	198 785	10 381	15 965	425 961	502,15	646,56	1 183,23	360
016	Daldorf	391 270	280 773	307 238	42 711	25 758	715 461	589,94	607,56	1 110,96	644
017	Damsdorf	406 587	372 760	108 029	13 342	34 197	493 761	1 719,32	1 791,13	2 175,16	227
018	Dreggers	10 961	996	18 406	2 088	90	31 365	167,65	228,36	653,45	48
019	Ellerau	3 985 515	2 930 074	3 704 846	357 749	268 810	7 779 300	641,69	632,12	1 233,83	6 305
020	Fahrenkrug	871 628	591 249	847 242	55 678	54 246	1 720 302	461,51	546,13	1 077,88	1 596
021	Föhörden-Barl	75 969	27 576	149 796	2 496	2 528	225 733	227,06	254,08	754,96	299
022	Fredesdorf	41 321	- 12 073	157 867	4 011	- 1 106	204 305	71,51	100,05	494,68	413
023	Fuhlendorf	298 995	218 597	203 458	15 827	20 054	498 226	658,69	734,63	1 224,14	407
024	Geschendorf	280 112	191 209	275 241	19 187	17 541	556 999	445,46	494,90	984,10	566
025	Glasau	257 448	119 424	409 180	21 738	10 954	677 412	226,46	291,56	767,17	883
026	Gönnebek	491 846	366 147	244 516	42 865	33 592	745 635	872,14	962,52	1 459,17	511
027	Großenaspe	1 319 331	854 379	1 250 193	116 948	78 460	2 608 012	391,29	441,69	873,12	2 987
028	Groß Kummerfeld	657 161	344 329	983 588	26 805	31 590	1 635 964	299,28	345,69	860,58	1 901
029	Groß Niendorf	133 830	34 440	328 335	6 579	3 158	465 586	163,82	200,95	699,08	666
030	Groß Rönnau	220 673	127 257	319 415	10 664	11 674	539 078	334,59	391,96	957,51	563
031	Hagen	154 472	72 493	233 473	8 051	6 684	389 312	300,76	315,89	796,14	489
033	Hardebek	261 338	188 400	269 577	18 933	17 550	532 298	484,78	547,88	1 115,93	477
034	Hartenholm	511 666	199 673	952 582	86 476	18 268	1 532 456	219,26	268,73	804,86	1 904
035	Hasenkrug	142 568	82 503	191 989	6 246	7 568	333 235	326,11	396,02	925,65	360
036	Hasenmoor	201 244	66 481	383 837	16 387	6 098	595 370	207,28	262,38	776,23	767
037	Heidmoor	110 712	48 975	184 345	6 386	4 736	296 707	360,04	366,60	982,47	302
038	Heidmühlen	325 246	203 014	391 057	16 884	18 624	714 563	407,47	484,72	1 064,92	671
039	Henstedt-Ulzburg	25 836 092	20 834 279	17 704 739	1 980 912	1 924 005	43 597 738	789,52	919,86	1 552,24	28 087
040	Hitzhusen	569 711	345 384	749 691	44 266	31 573	1 332 095	437,55	452,51	1 058,06	1 259
041	Högersdorf	271 725	210 438	194 962	15 061	19 306	462 442	563,35	675,93	1 150,35	402

Noch: 6. Realsteueristaufkommen, Realsteueraufbringungskraft und Steuereinnahmekraft
in Schleswig-Holstein 2021 nach Gemeinden

Nr.	KREISFREIE STADT Gemeinde	Grundsteuer A			Grundsteuer B			Gewerbsteuer			Realsteuer- istaufkommen Euro
		Ist-aufkommen	Hebesatz	Grund- betrag	Ist- aufkommen	Hebesatz	Grund- betrag	Ist- aufkommen	Hebesatz	Grund- betrag	
		Euro	%	Euro	Euro	%	Euro	Euro	%	Euro	
061	Reinfeld (Holstein), Stadt	20 918	370	5 654	1 458 256	390	373 912	5 383 903	360	1 495 529	6 863 077
062	Rethwisch	33 748	320	10 546	136 823	330	41 462	136 130	340	40 038	306 701
065	Rümpel	29 884	370	8 077	155 332	390	39 829	94 114	370	25 436	279 330
069	Siek	16 821	310	5 426	461 199	310	148 774	4 462 524	320	1 394 539	4 940 544
071	Stapelfeld	14 027	260	5 395	297 808	260	114 542	4 707 001	300	1 569 000	5 018 836
076	Tangstedt	63 018	370	17 032	1 083 663	390	277 862	5 871 181	370	1 586 806	7 017 862
078	Todendorf	25 445	380	6 696	194 219	425	45 699	106 689	380	28 076	326 353
081	Tremsbüttel	17 403	380	4 580	309 916	425	72 921	214 248	380	56 381	541 567
082	Trittau	16 981	380	4 469	1 545 365	380	406 675	6 179 440	380	1 626 168	7 741 786
083	Westerau	16 503	310	5 324	82 902	363	22 838	422 126	310	136 170	521 531
086	Witzhave	9 796	270	3 628	188 110	280	67 182	- 394 389	320	- 123 247	- 196 483
087	Zarpen	25 092	339	7 402	169 729	350	48 494	134 230	310	43 300	329 051
088	Brunsbek	25 393	330	7 695	222 502	330	67 425	284 910	335	85 048	532 805
089	Lasbek	30 193	370	8 160	155 654	380	40 962	487 635	350	139 324	673 482
090	Ammersbek	28 909	380	7 608	1 717 744	450	381 721	2 435 206	380	640 844	4 181 859
091	Steinburg	50 642	370	13 687	377 622	390	96 826	275 878	370	74 562	704 142
092	Travenbrück	43 934	370	11 874	232 072	390	59 506	255 829	370	69 143	531 835
093	Feldhorst	34 229	315	10 866	49 085	315	15 583	99 444	310	32 079	182 758
094	Wesenberg	20 358	339	6 005	241 402	363	66 502	193 444	310	62 401	455 204

**Noch: 6. Realsteueristaufkommen, Realsteueraufbringungskraft und Steuereinnahmekraft
in Schleswig-Holstein 2021 nach Gemeinden**

Nr.	KREISFREIE STADT Gemeinde	Realsteuer- aufbringungskraft		Gemeindeanteil an der		Gewerbe- steuer- umlage	Steuer- einnahme- kraft	Realsteuer-		Steuer- einnahme- kraft	Einwohner: innen am 30.06.2021
		Insgesamt	davon aus Gewerbe- steuer	Einkommen- steuer	Umsatz- steuer			istauf- kommen	aufbrin- gungskraft		
061	Reinfeld (Holstein), Stadt	7 248 750	5 704 938	4 933 517	708 071	523 432	12 366 906	758,94	801,59	1 367,57	9 043
062	Rethwisch	357 320	152 732	674 510	24 386	16 589	1 039 627	252,64	294,33	856,36	1 214
065	Rümpel	286 645	97 031	695 605	19 127	8 901	992 476	217,04	222,72	771,15	1 287
069	Siek	5 944 652	5 319 696	1 689 813	423 381	488 086	7 569 760	2 027,31	2 439,33	3 106,18	2 437
071	Stapelfeld	6 470 463	5 985 208	1 183 082	368 936	549 148	7 473 333	2 685,31	3 461,99	3 998,57	1 869
076	Tangstedt	7 243 575	6 053 129	4 509 756	303 103	555 379	11 501 055	1 085,35	1 120,26	1 778,70	6 466
078	Todendorf	316 002	107 101	770 503	29 846	9 504	1 106 847	260,04	251,79	881,95	1 255
081	Tremsbüttel	527 862	215 075	1 340 948	49 171	19 883	1 898 098	278,01	270,98	974,38	1 948
082	Trittau	7 876 712	6 203 285	5 087 563	941 485	569 240	13 336 520	860,49	875,48	1 482,33	8 997
083	Westerau	630 498	519 441	456 752	29 581	47 656	1 069 175	716,39	866,07	1 468,65	728
086	Witzhave	- 183 965	- 470 144	1 110 165	210 936	- 43 138	1 180 274	- 125,23	- 117,25	752,25	1 569
087	Zarpen	387 852	165 175	761 301	16 813	15 152	1 150 814	226,62	267,12	792,57	1 452
088	Brunsbek	625 291	324 429	1 147 403	29 190	29 764	1 772 120	325,48	381,97	1 082,54	1 637
089	Lasbek	725 990	531 475	776 451	35 626	48 761	1 489 306	516,87	557,17	1 142,98	1 303
090	Ammersbek	4 026 840	2 444 603	6 424 687	339 517	224 293	10 566 751	424,04	408,32	1 071,46	9 862
091	Steinburg	725 362	284 427	1 725 917	60 572	39 105	2 472 746	250,67	258,23	880,29	2 809
092	Travenbrück	546 398	263 757	1 033 428	31 900	28 636	1 583 090	308,13	316,57	917,20	1 726
093	Feldhorst	222 503	122 369	347 733	8 090	11 224	567 102	328,11	399,47	1 018,14	557
094	Wesenberg	529 449	238 040	1 021 959	52 557	21 838	1 582 127	272,74	317,23	947,95	1 669