

STATISTISCHE BERICHTE
Kennziffer: L II 7 - j 18 SH

Realsteuervergleich in Schleswig-Holstein 2018

Herausgegeben am: 13. Dezember 2019



Impressum

Statistische Berichte

Herausgeber:

Statistisches Amt für Hamburg und Schleswig-Holstein

– Anstalt des öffentlichen Rechts –

Steckelhörn 12

20457 Hamburg

Auskunft zu dieser Veröffentlichung:

Wiebke Radtke

Telefon: 0431/6895-9257

E-Mail: finanzen@statistik-nord.de

Auskunftsdienst:

E-Mail: info@statistik-nord.de

Auskünfte: 040 42831-1766

Internet: www.statistik-nord.de

© Statistisches Amt für Hamburg und Schleswig-Holstein, Hamburg 2019
Auszugsweise Vervielfältigung und Verbreitung mit Quellenangabe gestattet.

Sofern in den Produkten auf das Vorhandensein von Copyrightrechten Dritter hingewiesen wird, sind die in deren Produkten ausgewiesenen Copyrightbestimmungen zu wahren. Alle übrigen Rechte bleiben vorbehalten.

Zeichenerklärung:

0	weniger als die Hälfte von 1 in der letzten besetzten Stelle, jedoch mehr als nichts
–	nichts vorhanden (genau Null)
...	Angabe fällt später an
·	Zahlenwert unbekannt oder geheim zu halten
x	Tabellenfach gesperrt, weil Aussage nicht sinnvoll
p	vorläufiges Ergebnis
r	berichtigtes Ergebnis
s	geschätztes Ergebnis
a. n. g.	anderweitig nicht genannt
u. dgl.	und dergleichen
()	Zahlenwert mit eingeschränkter Aussagefähigkeit
/	Zahlenwert nicht sicher genug

Differenzen zwischen der Gesamtzahl und der Summe der Teilzahlen entstehen durch unabhängige Rundungen.
Allen Rechnungen liegen ungerundete Zahlen zugrunde.

Erläuterungen	4
----------------------	---

Tabellen

1. Entwicklung des Realsteueristaufkommens und der Hebesätze	6
2. Gewerbesteuerumlage und Gemeindeanteil an den Gemeinschaftsteuern 2017 und 2018 nach Gemeindegrößenklassen	7
3. Realsteueraufbringungskraft und Steuereinnahmekraft 2017 und 2018 nach Gemeindegrößenklassen	7
4. Streuung der Hebesätze 2018 nach Gemeindegrößenklassen	8
5. Realsteueristaufkommen, Realsteueraufbringungskraft und Steuereinnahmekraft 2018	
5.1 nach Kreisen	10
5.2 nach Gemeindegrößenklassen	10
5.3 nach Gemeinden	14

Abbildungen

1. Realsteueristaufkommen 2000 bis 2018 nach Steuerarten	6
2. Streuung der Hebesätze 2018 nach Steuerarten	9
3. Gewogener durchschnittlicher Hebesatz 2018 nach Steuerarten und Gemeindegrößenklassen	9
4. Entwicklung der gewogenen durchschnittlichen Hebesätze 2000 bis 2018 nach Steuerarten	9
5. Anteil des Realsteueristaufkommens und der Gemeindeanteile an den Gemeinschaftsteuern am kommunalen Steueraufkommen 2018	12
6. Anteil des Realsteueristaufkommens und der Gemeindeanteile an den Gemeinschaftsteuern am kommunalen Steueraufkommen 2018 nach Gemeindegrößenklassen	12
7. Realsteueraufbringungs- und Steuereinnahmekraft je Einwohner 2018 nach Gemeindegrößenklassen	13
8. Entwicklung der Realsteueraufbringungs- und Steuereinnahmekraft je Einwohner 2000 bis 2018	13

Erläuterungen

Rechtsgrundlagen

Rechtsgrundlage für den Realsteuervergleich ist § 4 des Gesetzes über die Statistiken der öffentlichen Finanzen und des Personals im öffentlichen Dienst (Finanz- und Personalstatistikgesetz – FPStatG) in der Fassung der Bekanntmachung vom 22. Februar 2006 (BGBl. I S. 438) nach dem Stand der jeweils letzten Änderung.

Datengrundlage und Berichtskreis

Die Angaben über das Realsteueristaufkommen und die Hebesätze werden im Rahmen der kommunalen vierteljährlichen Kassenstatistik erhoben. Für die Gewerbesteuerumlage sowie den Gemeindeanteil an der Einkommen- und an der Umsatzsteuer werden jedoch nicht die kassenmäßigen Ergebnisse zugrunde gelegt, sondern die Werte der Jahresschlussrechnung. Diese beinhalten die gezahlten Beträge für das jeweilige Rechnungsjahr einschließlich vorgenommener Schlussabrechnungen.

Da weder Kreis- noch Amtsverwaltungen Realsteuern erheben, beschränkt sich der Berichtskreis auf die kreisfreien Städte und die kreisangehörigen Gemeinden.

Berichtskreis Realsteuervergleich 2018

Gemeinden mit ... bis unter ... Einwohnern	Anzahl 31.12.2018	Bevölkerung 30.06.2018
Kreisfreie Städte		
50 000 - 100 000	2	168 005
200 000 - 500 000	2	464 236
Kreisangehörige Gemeinden		
unter 1 000	718	326 358
1 000 - 2 000	177	246 685
2 000 - 3 000	65	159 857
3 000 - 5 000	49	190 182
5 000 - 10 000	43	314 525
10 000 - 20 000	32	458 329
20 000 - 50 000	17	485 998
50 000 und mehr	1	78 802
Insgesamt	1 106	2 892 977

Ergebnisdarstellung

Gegenstand dieses Berichtes sind Angaben über die Istaufkommen, die Grundbeträge und die Hebesätze der Grundsteuer A, Grundsteuer B und der Gewerbesteuer. Darüber hinaus werden der Anteil der Gemeinden an der Einkommen- und Umsatzsteuer sowie die Gewerbesteuerumlage aller Gemeinden in Schleswig-Holstein dargestellt. Diese Daten bilden die Ausgangsbasis für die berechneten Steuerkraftzahlen.

Die Angaben werden nach Einzelgemeinden und für verschiedene Aggregationsebenen (kreisfreie Städte, kreisangehörige Gemeinden, Kreise und nach Gemeindegrößenklassen) ausgewiesen.

Neben den absoluten Beträgen werden auch Relativzahlen (Euro je Einwohner) und Streuungsangaben zu den Hebesätzen dargestellt. Den Relativzahlen "Euro je Einwohner" liegt grundsätzlich die auf Basis des Zensus 2011 fortgeschriebene Bevölkerungszahl zum 30.06. des Berichtsjahres zugrunde. Die Zuordnung der Gemeinden zu den Größenklassen erfolgt ebenfalls nach der auf dieser Grundlage fortgeschriebenen Bevölkerungszahl zum 30.06. und nach dem Gebietsstand vom 31.12. des Berichtsjahres.

Begriffsbestimmungen

Realsteueristaufkommen

Das Realsteueristaufkommen setzt sich aus den Einnahmen der Grundsteuer A, der Grundsteuer B und der Gewerbesteuer (brutto) nach den Ergebnissen der vierteljährlichen Kassenstatistik zusammen.

Die Grundsteuer ist eine Gemeindesteuer. Sie wird auf den im Inland liegenden Grundbesitz erhoben und bleibt in vollem Umfang bei den Gemeinden, denen die Liegenschaften zuzuordnen sind. Unterschieden wird dabei zwischen land- und forstwirtschaftlichem Vermögen (Grundsteuer A) und unbebauten und bebauten Grundstücken, die nicht der Land- und Forstwirtschaft zuzuordnen sind (Grundsteuer B).

Die Gewerbesteuer ist ebenfalls eine Gemeindesteuer und die wichtigste originäre Einnahmequelle der Kommunen zur Finanzierung ihrer öffentlichen Aufgaben. Der Bund und die Länder werden durch eine Umlage am Gewerbesteueristaufkommen beteiligt. Steuergegenstand bei der Gewerbesteuer ist der Gewerbeertrag. Entscheidend bei der Zuordnung ist der Sitz des jeweiligen Unternehmens.

Die Istaufkommen ergeben sich durch die Anwendung der jeweiligen Hebesätze auf die vom Finanzamt festgesetzten Steuermessbeträge. Die jeweiligen Hebesätze werden durch Haushaltssatzung von den Gemeinden festgelegt.

Realsteuergrundbetrag

Die im Realsteuervergleich durchgeführten Berechnungen dienen dazu, vergleichbare Werte für die Kommunen darzustellen. Dabei stellen Steuermessbeträge vergleichbare Angaben über die Grundlage der Besteuerung dar. Da diese von den Finanzämtern festgesetzten Werte für den Realsteuervergleich nicht zur Verfügung stehen, werden ersatzweise Grundbeträge berechnet.

Der Grundbetrag der einzelnen Realsteuern ergibt sich, indem das jeweilige Istaufkommen durch den dazugehörigen Hebesatz dividiert wird (fiktiver Messbetrag). Für die Grundsteuer A und die Grundsteuer B wird der Grundbetrag gleich Null gesetzt, wenn im Berichtsjahr kein Hebesatz festgelegt wurde.

Die so berechneten Grundbeträge können von den Steuermessbeträgen abweichen, die als Ergebnis der Veranlagung für einen bestimmten Zeitraum festgesetzt werden. So können beispielsweise in den kassenmäßigen Steuereinnahmen der Gewerbesteuer neben den laufenden Vorauszahlungen für das betreffende Jahr auch periodenfremde Abschluss- oder Nachzahlungen für Vorjahre enthalten sein.

Realsteueraufbringungskraft

Das Istaufkommen der Realsteuern wird durch die unterschiedlichen Hebesätze beeinflusst. Aus dem Realsteueristaufkommen einer Gemeinde lässt sich daher nicht ohne Weiteres eine Aussage über ihre Steuerkraft ableiten.

Zur Ermittlung der Realsteueraufbringungskraft werden daher die Grundbeträge der Grundsteuer A und B sowie der Gewerbesteuer mit den jeweiligen landesdurchschnittlichen Hebesätzen multipliziert und dann addiert. Die in dieser Form berechnete Realsteueraufbringungskraft stellt ein fiktives Istaufkommen dar. Sie gibt an, wie hoch das Realsteueristaufkommen gewesen wäre, wenn die einzelnen Gemeinden bei jeder Realsteuerart den gewogenen landesdurchschnittlichen Hebesatz angewandt hätten.

Gemeindeanteile an Gemeinschaftsteuern

Die Gemeinden erhalten 15 Prozent des Aufkommens aus der Lohn- und veranlagten Einkommensteuer und 12 Prozent des Aufkommens aus der Abgeltungsteuer. Außerdem steht ihnen seit 1998 als Kompensation für den Wegfall der Gewerkekapitalsteuer ein Anteil von 2,2 Prozent am Umsatzsteueraufkommen zu. Berechnungsgrundlage ist die Jahresschlussrechnung.

Gewerbesteuerumlage

Vom Gewerbesteueraufkommen führen die Gemeinden eine Umlage an Bund und Land ab. 2018 betrug die Gewerbesteuerumlage 68,3 Prozent des Grundbetrages der Gewerbesteuer. Berechnungsgrundlage ist die Jahresschlussrechnung.

Steuereinnahmekraft

Während sich die Wirtschaftskraft einer Gemeinde in der Realsteueraufbringungskraft widerspiegelt, wird die gemeindliche Finanzkraft durch die Steuereinnahmekraft zum Ausdruck gebracht.

Die Realsteueraufbringungskraft wird hierbei um die Einnahmen aus dem Gemeindeanteil an der Einkommen- und Umsatzsteuer erhöht und um die abzuführende Gewerbesteuerumlage reduziert.

Vergleichbarkeit

Beim Vergleich der Angaben nach Gemeindegrößenklassen verschiedener Jahre ist zu beachten, dass die Zuordnung der einzelnen Städte und Gemeinden entsprechend der jeweiligen Einwohnerzahlen erfolgt und sich daher die Zugehörigkeit zu den Gemeindegrößenklassen ändern kann.

In diesem Bericht werden die Realsteueraufbringungs- und Steuereinnahmekraft in der beschriebenen Art ermittelt. Das Statistische Bundesamt berechnet die Realsteuerkraft und gemeindliche Steuerkraft analog, verwendet dabei allerdings nicht die durchschnittlichen Landeshebesätze des Berichtsjahres, sondern fiktive Werte. Sie betragen 180 Prozent bei der Grundsteuer A, 210 Prozent bei der Grundsteuer B und 250 Prozent bei der Gewerbesteuer. Diese fiktiven Hebesätze sind seit 1970 konstant gehalten worden, damit ein Vergleich der so gewonnenen Steuerkraftzahlen über einen relativ langen Zeitraum möglich ist (siehe Fachserie 14 Reihe 10.1 des Statistischen Bundesamtes).

Im Rahmen des Kommunalen Finanzausgleichs werden ebenfalls Steuerkraftzahlen und Steuerkraftmesszahlen ermittelt. Sie unterscheiden sich von den oben aufgeführten Kennzahlen dadurch, dass nicht mit landesdurchschnittlichen Hebesätzen wie beim Realsteuervergleich gerechnet wird, sondern mit durch das für Inneres zuständige Ministerium festgelegten Nivellierungshebesätzen.

Weitere Unterschiede zum Kommunalen Finanzausgleich ergeben sich aus der Verwendung von Bevölkerungszahlen verschiedener Stichtage und einer unterschiedlichen zeitlichen Abgrenzung der berücksichtigten Gemeinschaft- und Realsteuern. Während beim Kommunalen Finanzausgleich die Bevölkerungszahlen nach § 30 des Finanzausgleichsgesetzes mit dem Stichtag 31.03. zugrunde gelegt werden, gehen in den Realsteuervergleich die Bevölkerungszahlen vom 30.6. des Berichtsjahres ein. Weiterhin verwendet der Finanzausgleich die Real- und Gemeinschaftsteuern vom 01. Juli des vorvergangenen Jahres bis zum 30. Juni des Vorjahres.

Weitere Erläuterungen finden Sie in der Fachserie 14 Reihe 10.1 sowie dem Qualitätsbericht zum Realsteuervergleich des Statistischen Bundesamtes.

Fachserie 14 Reihe 10.1:
<https://www.destatis.de/DE/Publikationen/Thematisch/FinanzenSteuern/Steuern/Realsteuer/Realsteuervergleich.html>

Qualitätsbericht zum Realsteuervergleich:
<https://www.destatis.de/DE/Publikationen/Qualitaetsbericht/FinanzenSteuern/Realsteuer.html>

1. Entwicklung des Realsteueristaufkommens und der Hebesätze

Jahr	Istaufkommen			Gewogene Durchschnittshebesätze		
	Grundsteuer		Gewerbsteuer	Grundsteuer		Gewerbsteuer
	A	B		A	B	
	1 000 Euro			%		
1950	12 140	19 230	18 349	175	225	276
1960	13 966	23 750	101 349	194	242	278
1970	14 791	42 990	152 112	199	247	284
1980	14 595	102 769	416 782	221	272	308
1990	15 456	156 612	493 746	225	276	322
2000	17 226	256 606	688 723	250	303	333
2001	17 560	271 745	657 524	256	309	338
2002	17 906	277 665	649 744	259	310	341
2003	18 261	285 253	762 928	262	311	342
2004	18 677	292 086	761 505	268	313	333
2005	18 783	301 425	904 895	270	315	337
2006	19 086	310 533	1 087 278	275	319	339
2007	19 065	314 205	1 026 623	276	321	336
2008	19 509	318 733	1 046 332	277	323	341
2009	19 602	328 476	860 621	279	328	338
2010	19 888	340 602	906 418	285	336	347
2011	20 312	363 918	1 056 742	294	355	356
2012	20 940	370 884	1 049 595	297	359	358
2013	21 149	378 126	1 145 706	301	363	364
2014	21 733	392 123	1 093 867	307	368	360
2015	22 027	403 509	1 261 707	314	376	368
2016	22 028	414 253	1 375 577	320	381	375
2017	22 660	431 032	1 533 530	324	390	378
2018	22 719	437 096	1 581 888	327	393	380

Abbildung 1: Realsteueristaufkommen 2000 bis 2018 nach Steuerarten

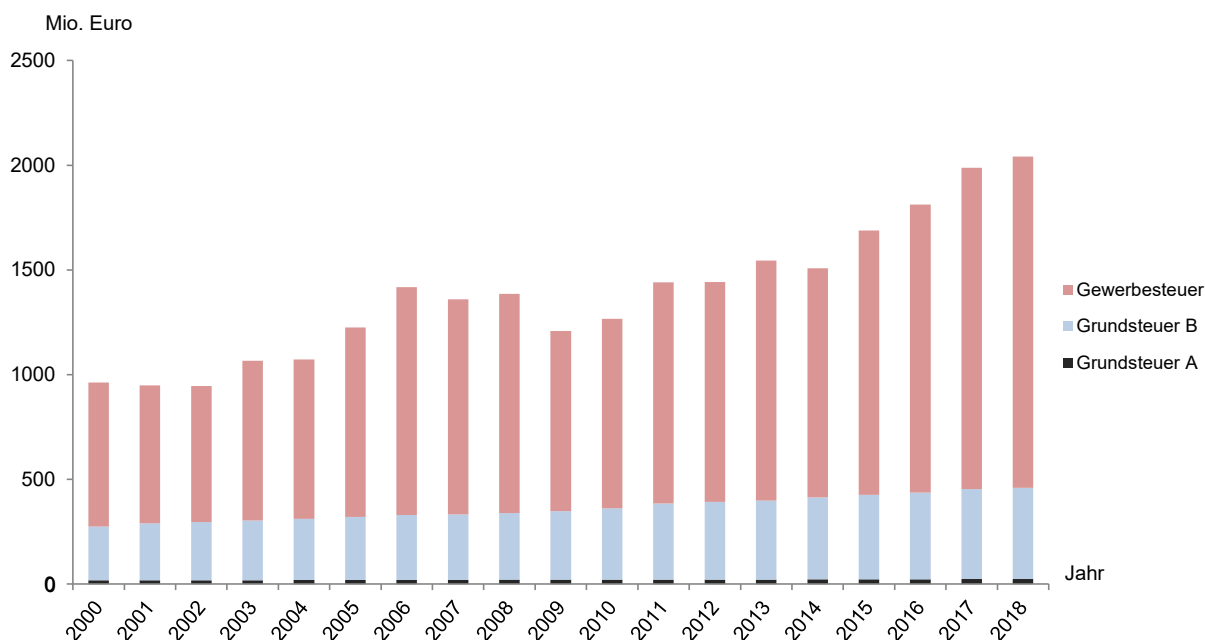

2. Gewerbesteuerumlage und Gemeindeanteil an den Gemeinschaftsteuern 2017 und 2018 nach Gemeindegrößenklassen

Gemeinden mit ... bis unter ... Einwohnern	Gewerbesteuerumlage			Gemeindeanteil an Gemeinschaftsteuern		
	2017	2018		2017	2018	
	1 000 Euro	in % der Gewerbsteuer		1 000 Euro	Saldo ¹ in % der Gewerbsteuer	
Kreisfreie Städte						
50 000 - 200 000	16 342	15 775	16,68	72 401	76 374	64,08
200 000 - 500 000	35 126	43 220	15,17	219 429	232 553	66,47
Kreisangehörige Gemeinden						
unter 1 000	22 282	24 120	19,85	151 102	157 911	110,12
1 000 - 2 000	24 964	29 236	19,62	118 394	125 512	64,60
2 000 - 3 000	12 678	11 411	19,69	76 853	79 327	117,18
3 000 - 5 000	13 216	13 031	19,57	87 945	100 022	130,63
5 000 - 10 000	31 345	29 775	19,67	155 363	158 920	85,30
10 000 - 20 000	51 364	49 719	18,51	249 479	255 234	76,51
20 000 - 50 000	55 549	54 089	18,36	260 400	268 564	72,82
50 000 und mehr	15 379	14 412	15,52	53 433	54 694	43,39
Insgesamt	278 244	284 787	18,00	1 444 800	1 509 112	77,40

¹ Gemeindeanteil an Gemeinschaftsteuern minus Gewerbesteuerumlage

3. Realsteueraufbringungskraft und Steuereinnahmekraft 2017 und 2018 nach Gemeindegrößenklassen

Gemeinden mit ... bis unter ... Einwohnern	Realsteueraufbringungskraft		Steuereinnahmekraft		
	2017	2018	2017	2018	
	Euro je Einwohner				in % der Realsteuer- aufbringungskraft
Kreisfreie Städte					
50 000 - 200 000	693,89	663,08	1 030,52	1 023,78	154,40
200 000 - 500 000	543,62	645,10	940,93	1 052,94	163,22
Kreisangehörige Gemeinden					
unter 1 000	547,64	586,84	940,97	996,79	169,86
1 000 - 2 000	729,19	828,74	1 110,77	1 219,02	147,09
2 000 - 3 000	588,32	551,22	984,85	976,08	177,08
3 000 - 5 000	584,78	543,53	1 014,34	1 000,94	184,16
5 000 - 10 000	702,00	690,32	1 091,61	1 100,92	159,48
10 000 - 20 000	770,91	773,81	1 194,81	1 222,21	157,95
20 000 - 50 000	790,90	777,22	1 213,95	1 218,53	156,78
50 000 und mehr	1 248,90	1 191,25	1 734,25	1 702,44	142,91
Insgesamt	688,36	705,74	1 092,45	1 128,95	159,97

4. Streuung der Hebesätze 2018 nach Gemeindegrößenklassen

Gemeinden mit ... bis unter ... Einwohnern	Anzahl der Gemeinden		Davon erheben Gemeinden nach einem Hebesatz von														Gewogener Ø Hebesatz	
	Ins- gesamt	mit Hebe- satz	1	126	151	176	201	226	251	276	301	326	351	376	401	über 475		
			bis															
			125	150	175	200	225	250	275	300	325	350	375	400	475	%		
Grundsteuer A																		
Kreisfreie Städte																		
50 000 - 100 000	2	2	-	-	-	-	-	-	-	-	-	-	-	-	1	-	1	444
200 000 - 500 000	2	2	-	-	-	-	-	-	-	-	-	-	-	-	2	-	-	400
Kreisangehörige Gemeinden																		
unter 1 000	718	714	5	5	-	6	14	26	75	164	145	145	104	22	2	1		310
1 000 - 2 000	177	176	-	-	-	1	1	3	8	24	31	60	38	9	1	-		332
2 000 - 3 000	65	65	-	-	-	-	-	-	4	6	11	17	22	4	1	-		344
3 000 - 5 000	49	49	-	-	-	-	-	1	2	2	11	16	15	1	1	-		339
5 000 - 10 000	43	43	-	-	-	-	-	1	-	2	6	8	18	6	2	-		354
10 000 - 20 000	32	32	-	-	-	-	1	-	1	-	2	7	8	10	3	-		349
20 000 - 50 000	17	17	-	-	-	-	-	-	-	-	3	3	4	7	-	-		361
50 000 und mehr	1	1	-	-	-	-	-	-	-	1	-	-	-	-	-	-		300
Insgesamt	1 106	1 101	5	5	-	7	16	31	90	199	209	256	209	62	10	2		327
Anteil in %		100	0,5	0,5	-	0,6	1,5	2,8	8,2	18,1	19,0	23,3	19,0	5,6	0,9	0,2		x
Kumuliert in %			0,5	0,9	0,9	1,5	3,0	5,8	14,0	32,1	51,0	74,3	93,3	98,9	99,8	100		x
Grundsteuer B																		
Kreisfreie Städte																		
50 000 - 100 000	2	2	-	-	-	-	-	-	-	-	-	-	-	-	-	-	2	589
200 000 - 500 000	2	2	-	-	-	-	-	-	-	-	-	-	-	-	-	-	2	500
Kreisangehörige Gemeinden																		
unter 1 000	718	713	5	5	-	6	10	26	71	164	148	130	30	116	2	-		317
1 000 - 2 000	177	177	-	-	-	1	-	3	7	26	30	54	10	42	4	-		335
2 000 - 3 000	65	65	-	-	-	-	-	-	4	6	11	15	7	20	2	-		347
3 000 - 5 000	49	49	-	-	-	-	-	-	1	3	10	12	7	15	1	-		356
5 000 - 10 000	43	43	-	-	-	-	-	-	1	2	4	8	5	19	3	1		377
10 000 - 20 000	32	32	-	-	-	-	-	1	1	-	-	8	-	17	5	-		371
20 000 - 50 000	17	17	-	-	-	-	-	-	-	-	3	2	1	9	2	-		381
50 000 und mehr	1	1	-	-	-	-	-	-	-	-	-	-	-	-	1	-		410
Insgesamt	1 106	1 101	5	5	-	7	10	30	85	201	206	229	60	238	20	5		393
Anteil in %		100	0,5	0,5	-	0,6	0,9	2,7	7,7	18,3	18,7	20,8	5,4	21,6	1,8	0,5		x
Kumuliert %			0,5	0,9	0,9	1,5	2,5	5,2	12,9	31,2	49,9	70,7	76,1	97,7	99,5	100		x
Gewerbesteuer																		
Kreisfreie Städte																		
50 000 - 100 000	2	2	-	-	-	-	-	-	-	-	-	-	-	-	-	2	-	410
200 000 - 500 000	2	2	-	-	-	-	-	-	-	-	-	-	-	-	-	2	-	450
Kreisangehörige Gemeinden																		
unter 1 000	718	718	-	-	-	-	-	3	4	62	202	207	125	114	1	-		345
1 000 - 2 000	177	177	-	-	-	-	-	-	1	8	37	63	41	26	1	-		349
2 000 - 3 000	65	65	-	-	-	-	-	-	-	1	8	19	23	14	-	-		355
3 000 - 5 000	49	49	-	-	-	-	-	-	1	-	8	15	18	7	-	-		350
5 000 - 10 000	43	43	-	-	-	-	-	-	-	2	5	7	21	8	-	-		347
10 000 - 20 000	32	32	-	-	-	-	-	-	-	-	1	5	12	14	-	-		368
20 000 - 50 000	17	17	-	-	-	-	-	-	-	-	1	3	5	8	-	-		373
50 000 und mehr	1	1	-	-	-	-	-	-	-	-	-	-	-	-	1	-		440
Insgesamt	1 106	1 106	-	-	-	-	-	3	6	73	262	319	245	191	7	-		380
Anteil in %		100	-	-	-	-	-	0,3	0,5	6,6	23,7	28,8	22,2	17,3	0,6	-		x
Kumuliert %			-	-	-	-	-	0,3	0,8	7,4	31,1	59,9	82,1	99,4	100,0	100		x

Abbildung 2: Streuung der Hebesätze 2018 nach Steuerarten



Abbildung 3: Gewogener durchschnittlicher Hebesatz 2018 nach Steuerarten und Gemeindegrößenklassen



Abbildung 4: Entwicklung der gewogenen durchschnittlichen Hebesätze 2000 bis 2018 nach Steuerarten

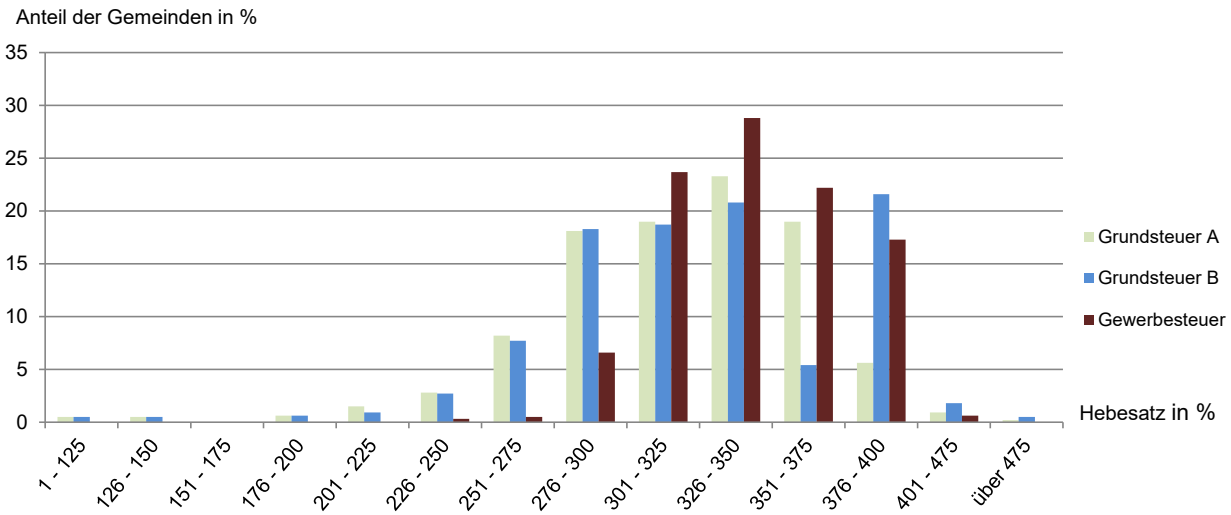

5. Realsteueristaufkommen, Realsteueraufbringungskraft und Steuereinnahmekraft 2018

5.1 nach Kreisen

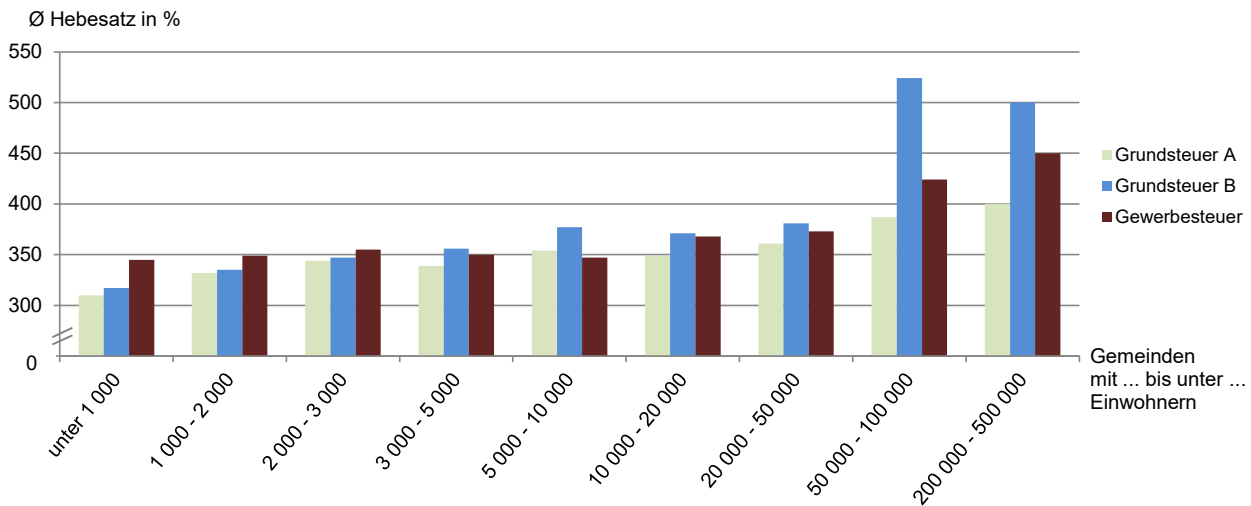
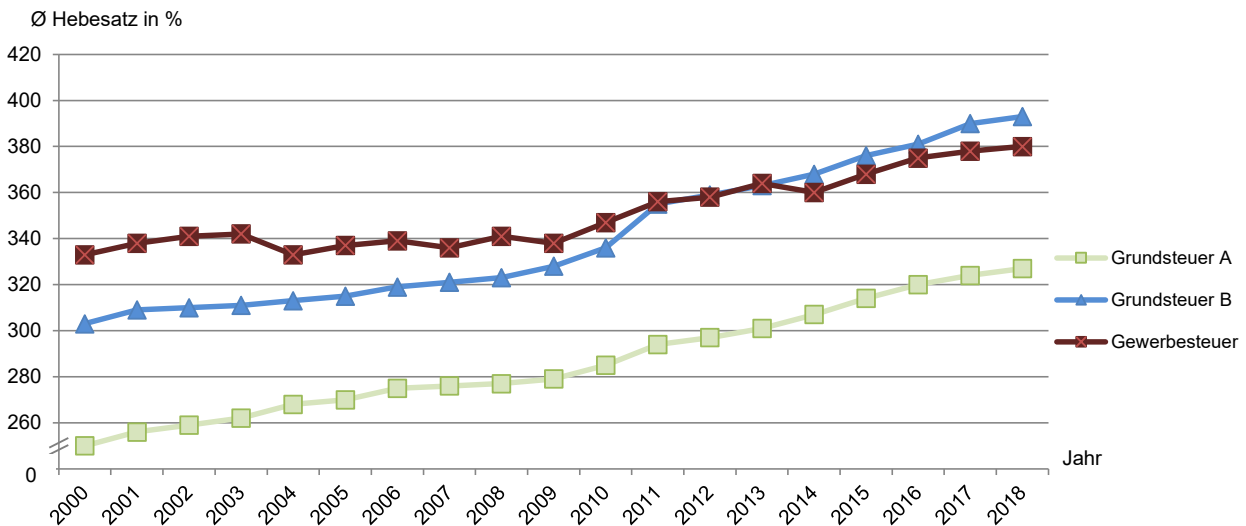
Nr.	KREISFREIE STADT Kreis	Grundsteuer A			Grundsteuer B			Gewerbesteuer			Realsteuer- istaufkommen Euro
		Istaufkommen	Hebesatz	Grundbetrag	Istaufkommen	Hebesatz	Grundbetrag	Istaufkommen	Hebesatz	Grundbetrag	
		Euro	%	Euro	Euro	%	Euro	Euro	%	Euro	
001	FLENSBURG	31 835	600	5 306	21 630 188	690	3 134 810	53 659 147	410	13 087 597	75 321 170
002	KIEL	92 060	400	23 015	38 624 647	500	7 724 929	161 620 156	450	35 915 590	200 336 863
003	LÜBECK	203 836	400	50 959	36 255 409	500	7 251 082	123 214 947	450	27 381 099	159 674 192
004	NEUMÜNSTER	59 580	390	15 277	13 941 089	480	2 904 394	40 914 482	410	9 979 142	54 915 151
	KREISFREIE STÄDTE	387 311	410	94 557	110 451 333	526	21 015 215	379 408 732	439	86 363 428	490 247 376
051	Dithmarschen	2 205 110	311	707 956	17 934 614	360	4 984 817	91 562 538	364	25 166 640	111 702 262
053	Hzgt. Lauenburg	1 320 350	301	438 578	27 146 736	374	7 264 684	70 673 725	369	19 131 406	99 140 811
054	Nordfriesland	2 925 113	328	890 996	28 022 787	350	8 004 743	121 377 885	361	33 634 660	152 325 785
055	Ostholstein	2 310 520	349	661 551	30 585 185	360	8 491 129	79 579 836	353	22 560 298	112 475 541
056	Pinneberg	1 462 322	327	446 940	47 711 075	365	13 066 723	239 265 418	366	65 356 065	288 438 815
057	Plön	1 624 858	321	505 400	17 801 419	358	4 978 709	32 665 713	357	9 157 287	52 091 990
058	Rendsburg-Eckernförde	3 041 860	326	933 706	34 388 682	353	9 736 316	97 859 141	349	28 041 575	135 289 683
059	Schleswig-Flensburg	2 949 657	335	879 971	27 613 708	373	7 409 315	84 722 428	364	23 258 857	115 285 793
060	Segeberg	1 768 645	319	554 003	39 320 314	363	10 821 523	160 620 798	396	40 589 417	201 709 757
061	Steinburg	1 515 320	309	489 723	18 588 617	355	5 238 704	57 980 977	351	16 505 732	78 084 914
062	Stormarn	1 208 136	343	352 555	37 531 451	363	10 326 422	166 170 456	356	46 662 047	204 910 043
	Kreise	22 331 891	325	6 861 378	326 644 588	362	90 323 084	1 202 478 915	364	330 063 983	1 551 455 394
	Insgesamt	22 719 202	327	6 955 935	437 095 921	393	111 338 299	1 581 887 647	380	416 427 412	2 041 702 770

5.2 nach Gemeindegrößenklassen

Gemeinden mit ... bis unter ... Einwohnern	Grundsteuer A			Grundsteuer B			Gewerbesteuer			Realsteuer- istaufkommen Euro
	Istaufkommen	Hebesatz	Grundbetrag	Istaufkommen	Hebesatz	Grundbetrag	Istaufkommen	Hebesatz	Grundbetrag	
	Euro	%	Euro	Euro	%	Euro	Euro	%	Euro	
Kreisfreie Städte										
50 000 - 100 000	91 415	444	20 583	35 571 277	589	6 039 203	94 573 629	410	23 066 739	130 236 321
200 000 - 500 000	295 896	400	73 974	74 880 056	500	14 976 011	284 835 103	450	63 296 690	360 011 055
Kreisangehörige Gemeinden										
unter 1 000	10 659 272	310	3 433 886	37 526 401	317	11 830 550	121 491 162	345	35 238 057	169 676 835
1 000 - 2 000	4 886 514	332	1 471 060	32 042 801	335	9 561 038	149 024 995	349	42 671 529	185 954 310
2 000 - 3 000	2 023 025	344	588 245	21 437 591	347	6 178 100	57 961 418	355	16 305 948	81 422 034
3 000 - 5 000	1 358 392	339	401 206	27 022 573	356	7 593 603	66 592 704	350	19 018 868	94 973 669
5 000 - 10 000	1 399 660	354	395 513	47 881 343	377	12 706 337	151 408 020	347	43 685 237	200 689 023
10 000 - 20 000	1 437 878	349	412 179	71 804 438	371	19 352 861	268 612 138	368	73 007 753	341 854 454
20 000 - 50 000	526 393	361	145 704	74 651 941	381	19 618 277	294 542 695	373	79 035 276	369 721 029
50 000 und mehr	40 757	300	13 586	14 277 500	410	3 482 317	92 845 783	440	21 101 314	107 164 040

Noch: 5. Realsteueristaufkommen, Realsteueraufbringungskraft und Steuereinnahmekraft 2018

noch: 5.1 nach Kreisen

Nr.	KREISFREIE STADT Kreis	Realsteueraufbringungskraft		Gemeindeanteil an der		Gewerbesteuerumlage	Steuereinnahmekraft	Realsteuer-		Steuereinnahmekraft	Einwohner am 30.06.2018
		Insgesamt	davon aus Gewerbesteuer	Einkommensteuer	Umsatzsteuer			istaufkommen	aufbringungskraft		
001	FLENSBURG	62 040 086	49 716 006	32 575 285	8 449 143	8 938 825	94 125 689	849,16	699,43	1 061,16	88 701
002	KIEL	166 834 948	136 432 970	100 991 409	26 017 232	24 530 494	269 313 095	809,35	674,01	1 088,02	247 527
003	LÜBECK	132 645 900	104 012 900	84 633 789	20 910 603	18 689 906	219 500 386	736,81	612,09	1 012,88	216 709
004	NEUMÜNSTER	49 359 953	37 907 882	27 604 882	7 744 755	6 835 802	77 873 788	692,46	622,41	981,97	79 304
	KREISFREIE STÄDTE	410 880 886	328 069 759	245 805 365	63 121 733	58 995 027	660 812 957	775,41	649,88	1 045,19	632 241
051	Dithmarschen	117 482 676	95 600 807	49 744 747	8 456 566	17 188 438	158 495 551	838,71	882,11	1 190,06	133 183
053	Hzgt. Lauenburg	102 627 120	72 674 694	94 697 392	9 397 256	13 050 678	193 671 090	504,27	522,00	985,09	196 602
054	Nordfriesland	162 103 819	127 768 372	63 717 120	12 043 996	22 924 430	214 940 505	919,48	978,50	1 297,44	165 665
055	Ostholstein	121 195 578	85 700 066	84 497 112	11 147 830	15 792 517	201 048 003	559,66	603,05	1 000,38	200 972
056	Pinneberg	301 026 435	248 268 843	170 439 187	20 035 625	44 673 280	446 827 967	919,22	959,33	1 423,98	313 787
057	Plön	55 982 207	34 785 893	59 288 334	5 403 584	6 255 520	114 418 605	404,51	434,72	888,50	128 777
058	Rendsburg-Eckernförde	147 794 675	106 521 858	128 009 764	13 884 009	19 097 003	270 591 445	496,02	541,87	992,09	272 748
059	Schleswig-Flensburg	120 315 571	88 353 690	77 461 057	10 192 996	15 912 081	192 057 543	577,71	602,91	962,41	199 558
060	Segeberg	198 480 477	154 187 490	138 373 187	19 369 616	27 768 072	328 455 208	733,00	721,26	1 193,58	275 184
061	Steinburg	84 866 324	62 700 515	56 741 653	7 765 458	11 332 020	138 041 415	594,34	645,96	1 050,70	131 380
062	Stormarn	218 947 002	177 255 661	140 431 646	19 086 388	31 797 607	346 667 429	843,67	901,46	1 427,32	242 880
	Kreise	1 630 821 884	1 253 817 888	1 063 401 199	136 783 324	225 791 646	2 605 214 761	686,26	721,37	1 152,37	2 260 736
	Insgesamt	2 041 702 770	1 581 887 647	1 309 206 564	199 905 057	284 786 673	3 266 027 718	705,74	705,74	1 128,95	2 892 977

noch: 5.2 nach Gemeindegrößenklassen

Gemeinden mit ... bis unter ... Einwohnern	Realsteueraufbringungskraft		Gemeindeanteil an der		Gewerbesteuerumlage	Steuereinnahmekraft	Realsteuer-		Steuereinnahmekraft	Einwohner am 30.06.2018
	Insgesamt	davon aus Gewerbesteuer	Einkommensteuer	Umsatzsteuer			istaufkommen	aufbringungskraft		
Kreisfreie Städte										
50 000 - 100 000	111 400 038	87 623 889	60 180 167	16 193 898	15 774 627	171 999 476	775,19	663,08	1 023,78	168 005
200 000 - 500 000	299 480 848	240 445 870	185 625 198	46 927 835	43 220 400	488 813 481	775,49	645,10	1 052,94	464 236
Kreisangehörige Gemeinden										
unter 1 000	191 519 646	133 859 218	148 076 494	9 834 152	24 119 616	325 310 676	519,91	586,84	996,79	326 358
1 000 - 2 000	204 436 622	162 096 834	117 047 376	8 464 593	29 235 762	300 712 829	753,81	828,74	1 219,02	246 685
2 000 - 3 000	88 117 105	61 941 594	73 264 119	6 062 892	11 410 533	156 033 583	509,34	551,22	976,08	159 857
3 000 - 5 000	103 368 838	72 247 196	91 873 052	8 149 055	13 030 801	190 360 144	499,38	543,53	1 000,94	190 182
5 000 - 10 000	217 122 423	165 947 616	139 251 013	19 669 461	29 775 148	346 267 749	638,07	690,32	1 100,92	314 525
10 000 - 20 000	354 657 806	277 335 401	221 883 812	33 349 722	49 719 020	560 172 320	745,87	773,81	1 222,21	458 329
20 000 - 50 000	377 726 256	300 232 221	226 794 371	41 769 913	54 088 575	592 201 965	760,75	777,22	1 218,53	485 998
50 000 und mehr	93 873 187	80 157 808	45 210 962	9 483 536	14 412 191	134 155 494	1 359,92	1 191,25	1 702,44	78 802

Abbildung 5: Anteil des Realsteueristaufkommens und der Gemeindeanteile an den Gemeinschaftsteuern am kommunalen Steueraufkommen¹ 2018



Abbildung 6: Anteil des Realsteueristaufkommens und der Gemeindeanteile an den Gemeinschaftsteuern am kommunalen Steueraufkommen¹ 2018 nach Gemeindegrößenklassen



¹ ohne sonstige Gemeindesteuern und steuerähnliche Einnahmen

**Abbildung 7: Realsteueraufbringungs- und Steuereinnahmekraft je Einwohner 2018
nach Gemeindegrößenklassen**

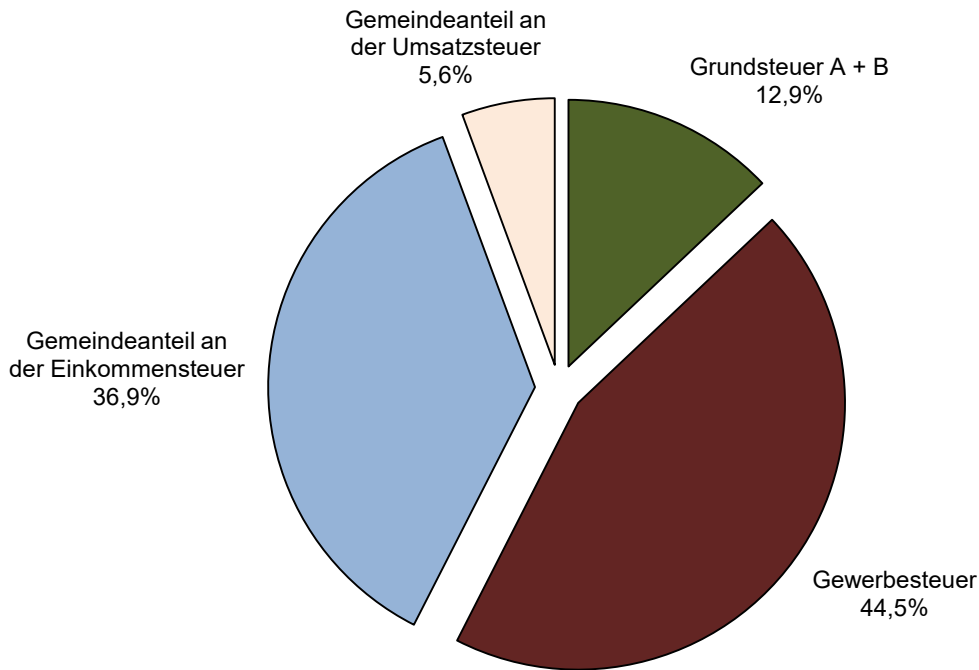
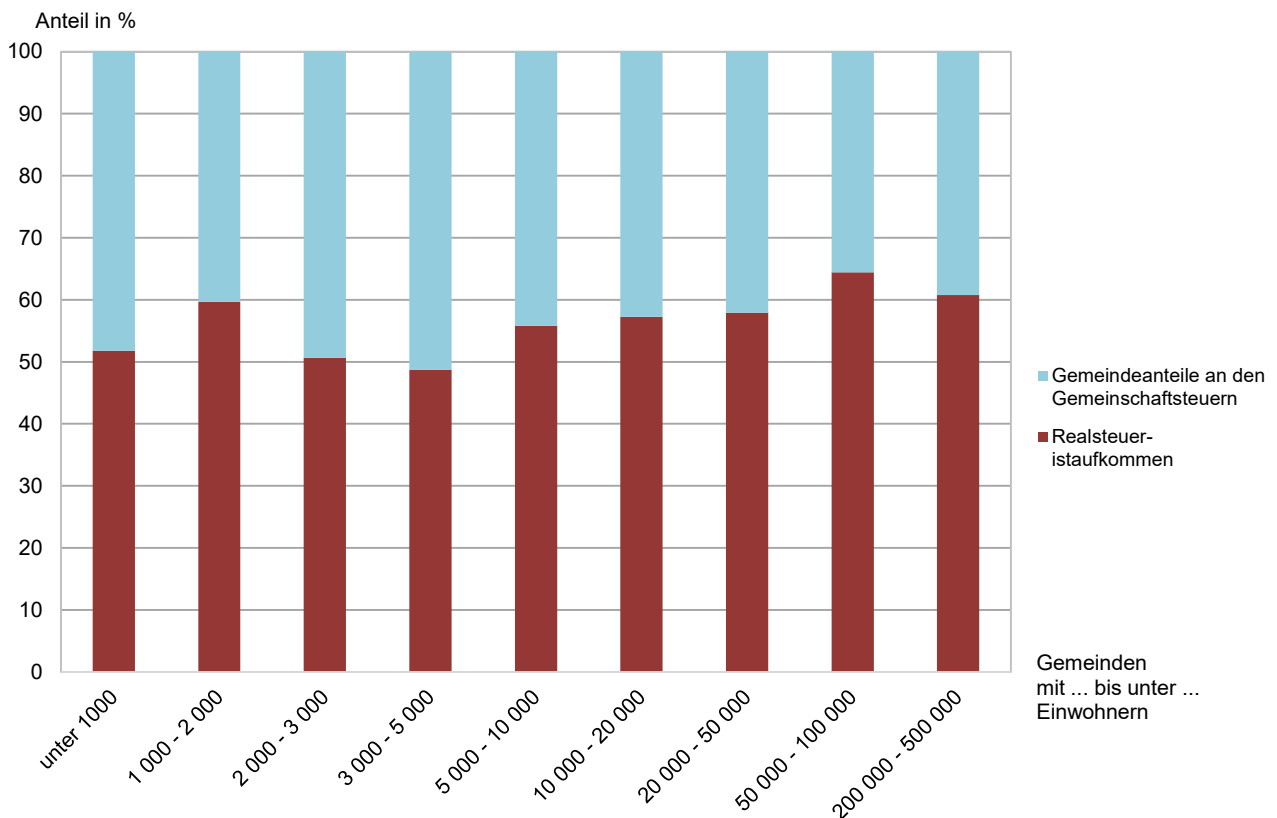

Abbildung 8: Entwicklung der Realsteueraufbringungs- und Steuereinnahmekraft je Einwohner 2000 bis 2018



Noch: **5. Realsteueristaufkommen, Realsteueraufbringungskraft und Steuereinnahmekraft 2018**

5.3 nach Gemeinden

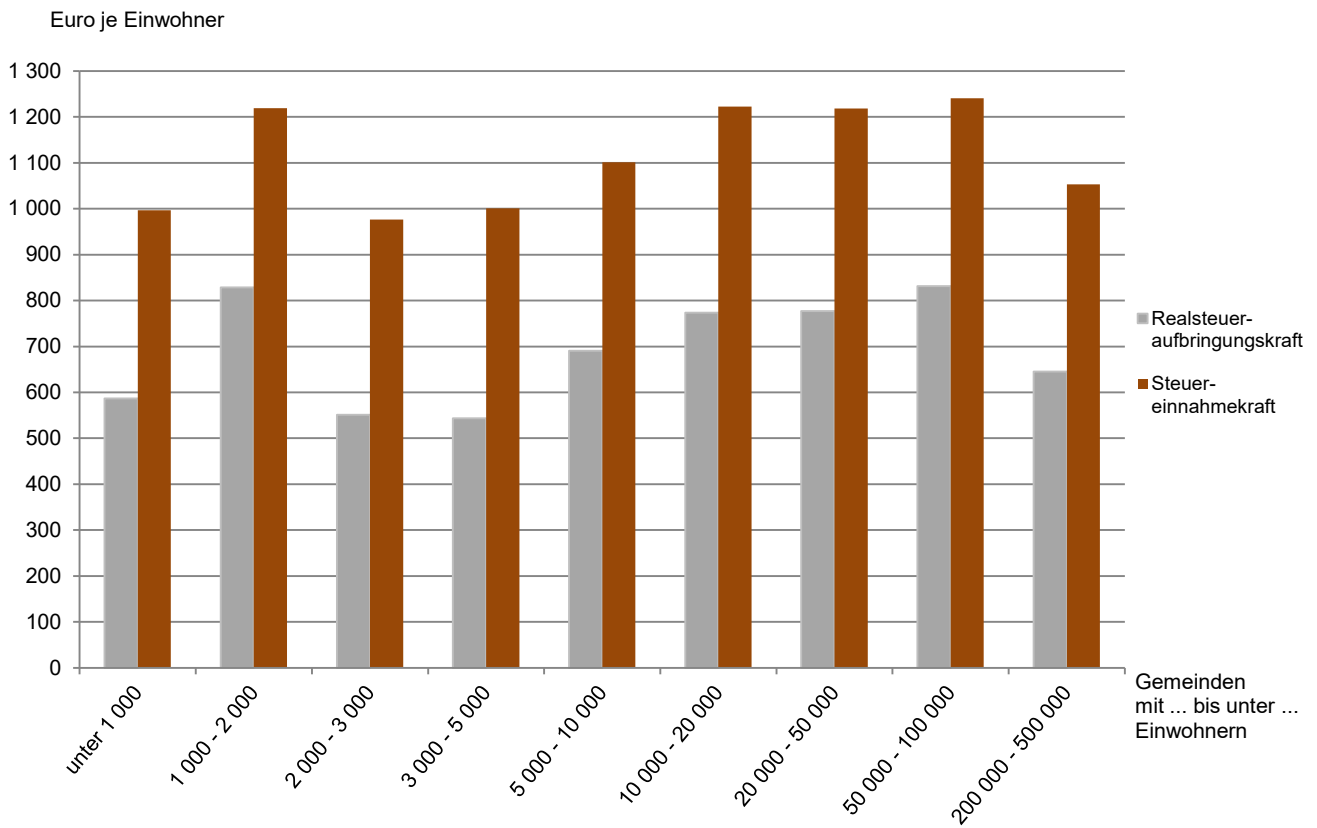
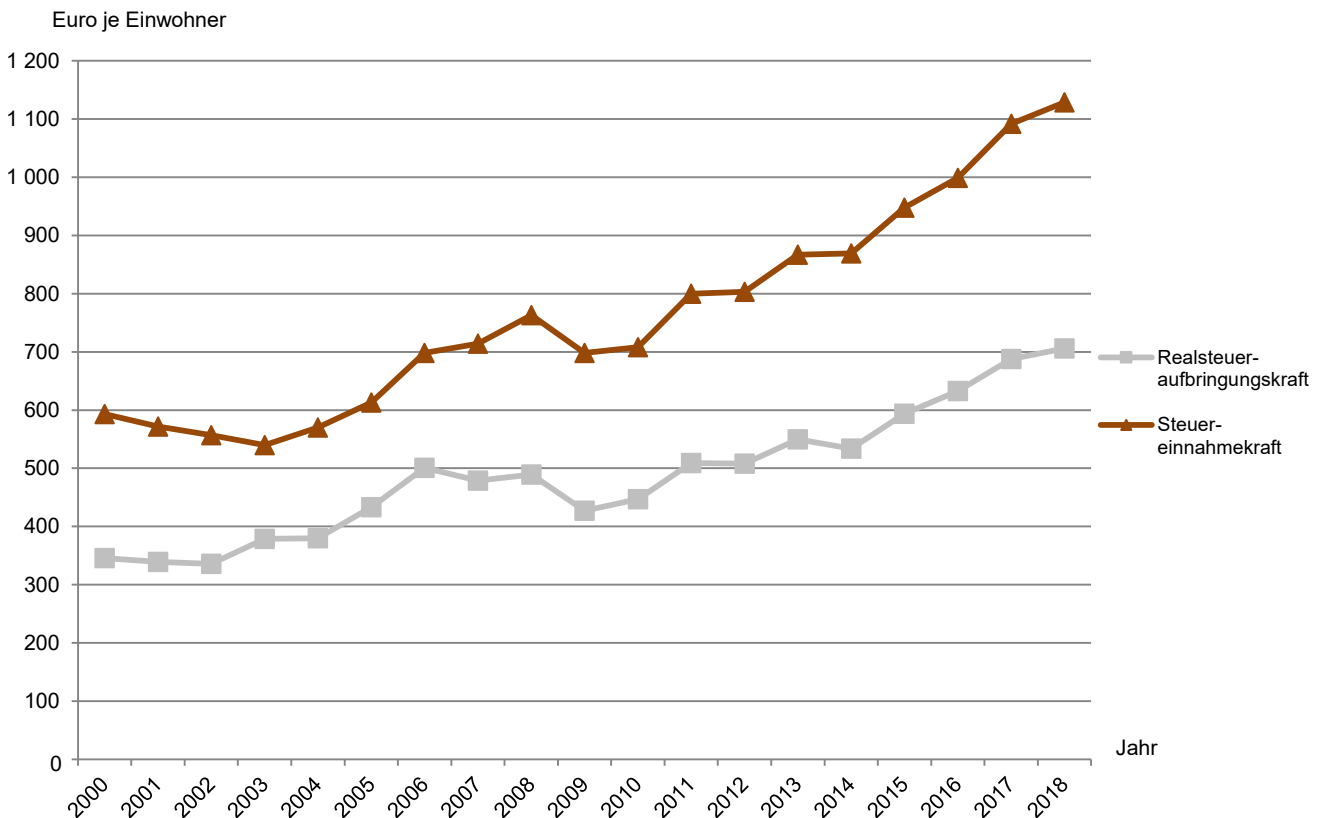
Nr.	KREISFREIE STADT Gemeinde	Grundsteuer A			Grundsteuer B			Gewerbsteuer			Realsteuer- istaufkommen Euro
		Ist- aufkommen	Hebesatz	Grund- betrag	Ist- aufkommen	Hebesatz	Grund- betrag	Ist- aufkommen	Hebesatz	Grund- betrag	
		Euro	%	Euro	Euro	%	Euro	Euro	%	Euro	
076	Neufeld	29 580	370	7 995	69 064	390	17 709	349 856	370	94 556	448 500
077	Neufelderkoog	23 544	290	8 119	7 362	290	2 539	98 930	380	26 034	129 836
078	Nindorf	14 489	340	4 261	135 250	340	39 779	318 834	350	91 095	468 573
079	Norddeich	15 807	280	5 645	37 105	280	13 252	697 379	380	183 521	750 291
080	Norderheistedt	5 612	260	2 158	10 110	260	3 888	152 946	310	49 337	168 668
081	Norderwörden	28 961	230	12 592	6 601	115	5 740	825 768	380	217 307	861 330
082	Nordhastedt	35 074	370	9 479	344 672	390	88 377	497 595	370	134 485	877 341
083	Odderade	10 188	310	3 286	34 906	310	11 260	29 575	330	8 962	74 669
084	Oesterdeichstrich	9 491	220	4 314	19 856	220	9 025	104 698	280	37 392	134 045
085	Offenbüttel	24 793	390	6 357	29 329	390	7 520	- 3 633	390	- 932	50 489
086	Osterrade	29 395	370	7 945	35 328	390	9 058	225 375	370	60 912	290 098
087	Ostrohe	5 227	325	1 608	123 331	325	37 948	230 040	340	67 659	358 598
088	Pahlen	15 567	315	4 942	122 216	315	38 799	370 332	320	115 729	508 115
089	Quickborn	7 522	310	2 426	15 014	310	4 843	8 870	330	2 688	31 406
090	Ramhusen	8 977	260	3 453	7 125	260	2 740	60 808	380	16 002	76 910
092	Rehm-Flehde-Bargen	11 414	280	4 076	56 337	290	19 427	292 526	330	88 644	360 277
093	Reinsbüttel	13 209	260	5 080	33 313	260	12 813	272 388	360	75 663	318 910
096	Sankt Annen	25 008	310	8 067	28 054	310	9 050	153 943	340	45 277	207 005
097	Sankt Michaelisdonn	21 572	275	7 844	328 876	285	115 395	1 109 133	310	357 785	1 459 581
098	Sarzbüttel	16 920	370	4 573	90 780	390	23 277	80 739	370	21 821	188 439
099	Schafstedt	25 691	310	8 287	132 233	320	41 323	166 870	330	50 567	324 794
100	Schalkholz	11 056	310	3 566	67 020	320	20 944	291 984	330	88 480	370 060
102	Schlichting	16 417	260	6 314	14 442	260	5 555	33 457	310	10 793	64 316
103	Schmedeswurth	14 280	325	4 394	15 613	325	4 804	199 382	380	52 469	229 275
104	Schrum	5 839	370	1 578	6 301	390	1 616	21 279	370	5 751	33 419
105	Schülup	25 825	230	11 228	23 685	230	10 298	568 999	380	149 737	618 509
107	Stelle-Wittenwurth	10 795	225	4 798	25 764	225	11 451	487 073	340	143 257	523 632
108	Strübbel	8 524	295	2 889	10 197	295	3 457	65 333	310	21 075	84 054
109	Süderdeich	16 830	290	5 803	51 072	290	17 611	402 976	380	106 046	470 878
110	Süderhastedt	18 171	295	6 160	67 470	295	22 871	160 774	310	51 863	246 415
113	Wörden	57 012	360	15 837	157 074	380	41 335	838 562	380	220 674	1 052 648
114	Tellingstedt	23 172	295	7 855	285 848	295	96 898	944 916	320	295 286	1 253 936
117	Tielenhemme	14 948	300	4 983	15 753	300	5 251	2 157	340	634	32 858
118	Trennewurth	17 945	325	5 522	21 532	325	6 625	218 319	380	57 452	257 796
119	Volsenhusen	37 488	325	11 535	17 866	325	5 497	517 590	380	136 208	572 944
120	Wallen	2 076	280	741	2 817	280	1 006	740	320	231	5 633
121	Warwerort	2 893	200	1 447	31 227	200	15 614	7 512	280	2 683	41 632
122	Weddingstedt	20 000	330	6 061	287 342	330	87 073	1 073 018	370	290 005	1 380 360
125	Welmbüttel	4 458	260	1 715	41 413	260	15 928	33 549	310	10 822	79 420
126	Wennbüttel	8 356	350	2 387	9 805	370	2 650	- 1 395	350	- 399	16 766
127	Wesselburen, Stadt	9 676	370	2 615	357 227	390	91 597	607 537	370	164 199	974 440
128	Wesselburener Deichhausen	4 467	130	3 436	-	-	-	251 874	310	81 250	256 341
129	Wesselburenerkoog	22 156	220	10 071	18 862	220	8 574	245 802	310	79 291	286 820
130	Wesseln	4 210	330	1 276	229 571	330	69 567	522 354	350	149 244	756 135
131	Westerborstel	5 686	280	2 031	10 632	280	3 797	74 722	310	24 104	91 040
132	Westerdeichstrich	11 709	260	4 503	127 145	260	48 902	272 256	295	92 290	411 110
133	Wiernerstedt	6 262	260	2 408	10 980	260	4 223	31 405	310	10 131	48 647
134	Windbergen	24 364	370	6 585	78 794	390	20 204	182 466	370	49 315	285 624
135	Wolmersdorf	10 958	330	3 321	33 562	330	10 170	29 899	300	9 966	74 419
136	Wrohms	17 731	320	5 541	71 913	320	22 473	325 455	340	95 722	415 099
137	Nordermeldorf	67 958	330	20 593	55 155	330	16 714	339 086	330	102 753	462 199
138	Tensbüttel-Röst	26 858	320	8 393	52 712	320	16 473	196 156	350	56 045	275 726
139	Süderdorf	21 395	270	7 924	19 668	270	7 284	226 401	310	73 033	267 464
140	Oesterwurth	24 920	220	11 327	13 865	220	6 302	465 471	300	155 157	504 256
141	Süderheistedt	14 273	260	5 490	47 146	260	18 133	188 690	310	60 868	250 109
53 Herzogtum Lauenburg											
001	Albsfelde	3 804	290	1 312	7 389	290	2 548	1 654	310	534	12 847
002	Alt Mölln	8 779	305	2 878	133 143	305	43 653	164 752	325	50 693	306 674
003	Aumühle	428	350	122	526 870	360	146 353	900 737	350	257 353	1 428 035
004	Bäk	6 299	325	1 938	132 071	370	35 695	38 589	320	12 059	176 959
005	Bäla	11 232	260	4 320	24 381	260	9 377	43 576	310	14 057	79 189
006	Basedow	8 408	240	3 503	49 300	240	20 542	36 131	320	11 291	93 839
007	Basthorst	9 942	240	4 143	39 330	240	16 388	55 823	300	18 608	105 095
008	Behlendorf	11 785	250	4 714	28 070	250	11 228	48 298	300	16 099	88 153
009	Berkenthin	11 017	300	3 672	229 143	300	76 381	257 656	300	85 885	497 816
010	Besenthal	7 629	290	2 631	4 257	290	1 468	2 592	340	762	14 478

Noch: 5. Realsteueristaufkommen, Realsteueraufbringungskraft und Steuereinnahmekraft 2018

5.3 nach Gemeinden

Nr.	KREISFREIE STADT Gemeinde	Grundsteuer A			Grundsteuer B			Gewerbesteuer			Realsteuer- istaufkommen Euro
		Ist- aufkommen	Hebesatz	Grund- betrag	Ist- aufkommen	Hebesatz	Grund- betrag	Ist- aufkommen	Hebesatz	Grund- betrag	
		Euro	%	Euro	Euro	%	Euro	Euro	%	Euro	
011	Bliestorf	9 171	280	3 275	57 876	280	20 670	33 724	300	11 241	100 771
012	Börsen	10 160	370	2 746	701 136	390	179 778	1 668 829	370	451 035	2 380 125
013	Borstorf	9 740	300	3 247	30 950	300	10 317	11 240	310	3 626	51 930
014	Breitenfelde	20 131	290	6 942	209 925	290	72 388	428 849	330	129 954	658 905
015	Bröthen	5 048	300	1 683	32 224	300	10 741	25 872	330	7 840	63 144
016	Brunsmark	2 383	290	822	13 647	290	4 706	13 265	330	4 020	29 295
017	Brunstorf	13 188	280	4 710	83 704	290	28 863	55 900	300	18 633	152 792
018	Buchholz	6 426	425	1 512	36 688	425	8 632	20 109	340	5 914	63 223
019	Buchhorst	7 391	310	2 384	24 197	310	7 805	39 891	310	12 868	71 479
020	Büchen	14 193	360	3 943	883 990	380	232 629	1 997 166	360	554 768	2 895 349
021	Dahmker	3 584	280	1 280	17 497	280	6 249	117 767	300	39 256	138 848
022	Dalldorf	6 334	300	2 111	32 634	300	10 878	22 423	300	7 474	61 391
023	Dassendorf	11 354	350	3 244	536 661	370	145 044	1 328 368	350	379 534	1 876 383
024	Düchelsdorf	5 809	230	2 526	9 589	240	3 995	10 734	325	3 303	26 132
025	Duvensee	14 617	277	5 277	47 798	277	17 256	70 451	310	22 726	132 866
026	Einhaus	3 521	300	1 174	50 019	320	15 631	9 821	310	3 168	63 361
027	Elmenhorst	6 418	235	2 731	147 883	245	60 360	1 239 224	280	442 580	1 393 525
028	Escheburg	8 620	350	2 463	467 322	350	133 521	278 155	330	84 289	754 097
029	Fitzen	5 175	300	1 725	38 964	300	12 988	17 504	330	5 304	61 643
030	Fredeburg	4 491	280	1 604	4 344	290	1 498	17 761	300	5 920	26 596
031	Fuhlenhagen	10 654	275	3 874	32 476	275	11 809	150 178	330	45 508	193 308
032	Geesthacht, Stadt	18 680	400	4 670	4 536 145	400	1 134 036	18 402 623	400	4 600 656	22 957 448
033	Giesensdorf	3 612	290	1 246	13 721	290	4 731	1 723	330	522	19 056
034	Göldenitz	7 407	325	2 279	23 397	325	7 199	30 716	305	10 071	61 520
035	Göttin	2 590	220	1 177	5 887	240	2 453	104	300	35	8 581
036	Grabau	3 926	250	1 570	33 021	270	12 230	40 147	300	13 382	77 094
037	Grambek	4 167	290	1 437	74 539	290	25 703	218 252	330	66 137	296 958
038	Grinau	6 186	280	2 209	22 184	280	7 923	17 386	310	5 608	45 756
039	Groß Boden	4 060	285	1 425	18 380	285	6 449	27 453	310	8 856	49 893
040	Groß Disnack	7 118	370	1 924	9 205	390	2 360	9 401	370	2 541	25 724
041	Groß Grönau	3 958	250	1 583	536 522	370	145 006	630 551	310	203 404	1 171 031
042	Groß Pampau	6 186	290	2 133	18 564	290	6 401	124 160	315	39 416	148 910
043	Groß Sarau	25 715	300	8 572	117 400	300	39 133	106 302	300	35 434	249 417
044	Groß Schenkenberg	9 826	270	3 639	48 143	280	17 194	102 556	300	34 185	160 525
045	Grove	5 965	265	2 251	27 018	265	10 195	38 306	280	13 681	71 289
046	Gudow	51 585	370	13 942	214 775	390	55 071	156 397	370	42 269	422 757
047	Gülzow	24 724	370	6 682	149 851	390	38 423	70 722	370	19 114	245 297
048	Güster	3 936	330	1 193	210 834	350	60 238	601 910	350	171 974	816 680
049	Hamfelde	1 364	200	682	44 014	200	22 007	62 134	250	24 854	107 512
050	Hamwarde	8 501	350	2 429	91 846	350	26 242	65 713	340	19 327	166 060
051	Harmsdorf	3 694	230	1 606	29 350	250	11 740	49 852	290	17 190	82 896
052	Havekost	6 856	250	2 742	13 124	250	5 250	38 192	300	12 731	58 172
053	Hohenhorn	14 632	370	3 955	75 277	370	20 345	81 500	340	23 971	171 409
054	Hollenbek	12 759	360	3 544	52 188	390	13 382	11 608	310	3 745	76 555
056	Hornbek	2 950	250	1 180	20 925	260	8 048	6 866	310	2 215	30 741
057	Horst	15 450	290	5 328	20 657	330	6 260	12 181	310	3 929	48 288
058	Juliusburg	7 863	300	2 621	14 173	300	4 724	6 767	310	2 183	28 803
059	Kankelau	5 701	320	1 782	23 303	320	7 282	31 079	355	8 755	60 083
060	Kasseburg	7 259	260	2 792	54 230	260	20 858	92 566	310	29 860	154 055
061	Kastorf	9 727	280	3 474	115 981	280	41 422	452 214	280	161 505	577 922
062	Kittlitz	20 584	290	7 098	32 044	305	10 506	20 265	320	6 333	72 893
064	Klein Pampau	6 044	330	1 832	81 053	330	24 562	43 552	340	12 809	130 649
066	Klein Zecher	17 236	295	5 843	21 928	330	6 645	25 252	310	8 146	64 416
067	Klempau	14 339	300	4 780	62 299	300	20 766	83 704	300	27 901	160 342
068	Klinkrade	12 384	311	3 982	54 630	311	17 566	49 536	310	15 979	116 550
069	Koberg	13 717	260	5 276	64 473	260	24 797	82 925	310	26 750	161 115
070	Köthel	1 420	250	568	28 140	250	11 256	32 168	300	10 723	61 728
071	Kollow	11 987	280	4 281	57 388	290	19 789	36 488	320	11 403	105 863
072	Kröppelshagen-Fahrendorf	13 768	380	3 623	201 594	400	50 399	215 829	350	61 665	431 191
073	Krüzen	11 898	320	3 718	37 556	320	11 736	24 933	350	7 124	74 387
074	Krukow	11 435	260	4 398	14 583	260	5 609	4 424	310	1 427	30 442
075	Krummesse	3 677	311	1 182	175 354	311	56 384	178 998	300	59 666	358 029
076	Kuddewörde	6 401	255	2 510	148 536	255	58 249	330 786	300	110 262	485 723
077	Kühsen	9 516	300	3 172	33 164	300	11 055	47 253	310	15 243	89 933
078	Kulpin	9 880	260	3 800	20 718	300	6 906	40 357	310	13 018	70 955
079	Labenz	10 501	290	3 621	81 507	290	28 106	213 308	330	64 639	305 316
080	Langenlehsten	5 900	300	1 967	15 320	300	5 107	2 048	330	621	23 268
081	Lankau	18 774	290	6 474	42 190	290	14 548	55 889	310	18 029	116 853

Noch: 5. Realsteueristaufkommen, Realsteueraufbringungskraft und Steuereinnahmekraft 2018

5.3 nach Gemeinden

Nr.	KREISFREIE STADT Gemeinde	Grundsteuer A			Grundsteuer B			Gewerbesteuer			Realsteuer- istaufkommen
		Ist- aufkommen	Hebesatz	Grund- betrag	Ist- aufkommen	Hebesatz	Grund- betrag	Ist- aufkommen	Hebesatz	Grund- betrag	
		Euro	%	Euro	Euro	%	Euro	Euro	%	Euro	Euro
082	Lanze	8 998	320	2 812	24 723	300	8 241	18 940	310	6 110	52 661
083	Lauenburg/Elbe, Stadt	5 538	470	1 178	1 730 355	470	368 161	5 188 494	395	1 313 543	6 924 387
084	Lehmrade	4 218	290	1 454	61 850	290	21 328	86 091	320	26 903	152 159
085	Linau	16 100	280	5 750	123 636	280	44 156	72 156	310	23 276	211 892
086	Lüchow	6 633	295	2 248	26 154	295	8 866	18 297	310	5 902	51 084
087	Lüttau	24 685	300	8 228	69 710	300	23 237	134 751	300	44 917	229 146
088	Mechow	7 566	330	2 293	9 155	310	2 953	12 353	280	4 412	29 074
089	Möhnsen	11 965	280	4 273	62 680	290	21 614	306 737	320	95 855	381 382
090	Mölln, Stadt	7 825	370	2 115	2 575 865	390	660 478	7 184 620	370	1 941 789	9 768 310
091	Mühlenrade	4 914	270	1 820	15 514	270	5 746	42 410	280	15 146	62 838
092	Müssen	18 399	325	5 661	125 269	325	38 544	243 807	330	73 881	387 475
093	Mustin	14 400	310	4 645	78 736	310	25 399	90 486	300	30 162	183 622
094	Niendorf bei Berkenthin	5 223	260	2 009	21 534	310	6 946	21 417	260	8 237	48 174
095	Niendorf/Stecknitz	6 414	260	2 467	53 985	260	20 763	52 027	300	17 342	112 426
096	Nusse	8 899	311	2 861	128 207	311	41 224	269 338	322	83 645	406 444
097	Panten	16 693	260	6 420	49 909	260	19 196	70 086	310	22 608	136 688
098	Pogeez	8 659	310	2 793	58 176	310	18 766	1 071 406	310	345 615	1 138 241
099	Poggensee	7 517	310	2 425	31 701	310	10 226	21 345	350	6 099	60 563
100	Ratzeburg, Stadt	10 991	380	2 892	2 185 974	400	546 494	5 779 168	370	1 561 937	7 976 133
101	Ritzerau	8 996	290	3 102	24 315	290	8 384	5 222	310	1 685	38 533
102	Römnitz	5 715	290	1 971	6 199	290	2 138	8 461	290	2 918	20 375
103	Rondeshagen	8 905	250	3 562	63 929	230	27 795	95 342	300	31 781	168 176
104	Roseburg	13 281	260	5 108	50 348	260	19 365	84 809	310	27 358	148 438
106	Sahms	7 395	290	2 550	33 901	290	11 690	4 842	300	1 614	46 138
107	Salem	23 880	315	7 581	96 365	315	30 592	93 078	330	28 205	213 323
108	Sandesneben	8 240	260	3 169	193 740	260	74 515	489 086	310	157 770	691 066
109	Schiphorst	13 600	300	4 533	60 269	300	20 090	117 142	320	36 607	191 011
110	Schmilau	12 321	290	4 249	66 290	290	22 859	137 410	310	44 326	216 021
111	Schnakenbek	14 856	320	4 643	99 094	320	30 967	60 952	320	19 048	174 902
112	Schönberg	18 247	280	6 517	119 910	280	42 825	214 045	315	67 951	352 202
113	Schretstaken	10 985	260	4 225	44 969	260	17 296	56 007	310	18 067	111 961
114	Schürensöhlen	3 756	220	1 707	12 110	225	5 382	6 779	280	2 421	22 645
115	Schulendorf	15 972	300	5 324	41 233	300	13 744	75 965	330	23 020	133 170
116	Schwarzenbek, Stadt	5 803	450	1 290	2 558 768	450	568 615	10 554 440	395	2 672 010	13 119 011
117	Seedorf	20 722	290	7 146	78 462	290	27 056	347 334	330	105 253	446 518
118	Siebenbäumen	20 030	330	6 070	63 471	330	19 234	42 223	330	12 795	125 724
119	Siebeneichen	3 691	310	1 191	23 657	310	7 631	66 133	330	20 040	93 481
120	Sierksrade	6 424	280	2 294	27 054	280	9 662	26 712	300	8 904	60 190
121	Sirksfelde	6 051	260	2 327	27 341	260	10 516	7 128	310	2 299	40 520
122	Steinhorst	17 518	330	5 308	55 752	330	16 895	38 459	350	10 988	111 729
123	Sterley	26 922	310	8 685	95 317	310	30 747	205 183	330	62 177	327 422
124	Stubben	13 777	330	4 175	42 202	330	12 788	49 618	360	13 783	105 597
125	Talkau	4 095	260	1 575	52 468	260	20 180	90 764	310	29 279	147 327
126	Tramm	6 025	280	2 152	35 873	280	12 812	78 528	310	25 332	120 426
127	Walksfelde	5 368	310	1 732	23 134	310	7 463	9 520	330	2 885	38 022
128	Wangelau	12 757	300	4 252	17 780	300	5 927	118 333	310	38 172	148 870
129	Wentorf bei Hamburg	3 363	450	747	2 458 074	450	546 239	3 524 549	390	903 731	5 985 986
130	Wentorf (Amt Sandesneben-Nusse)	8 507	290	2 933	66 312	290	22 866	126 458	310	40 793	201 277
131	Wiershop	11 581	360	3 217	34 678	380	9 126	478 644	360	132 957	524 903
132	Witzeeze	10 617	297	3 575	82 260	297	27 697	166 464	330	50 444	259 341
133	Wohltorf	3 028	330	918	467 736	360	129 927	282 102	380	74 237	752 866
134	Woltersdorf	7 025	230	3 054	30 046	260	11 556	91 278	300	30 426	128 349
135	Worth	11 921	350	3 406	18 432	350	5 266	2 160	350	617	32 513
136	Ziethen	9 750	300	3 250	121 505	330	36 820	150 491	310	48 545	281 746
54 Nordfriesland											
001	Achtrup	45 465	320	14 208	158 640	320	49 575	456 613	380	120 161	660 718
002	Ahrenshöft	11 822	331	3 572	72 192	331	21 810	304 253	380	80 067	388 267
003	Ahrenviöl	15 780	290	5 441	49 318	290	17 006	522 556	320	163 299	587 654
004	Ahrenviölfeld	10 896	290	3 757	17 157	290	5 916	144 049	380	37 908	172 102
005	Alkersum	13 564	300	4 521	79 542	300	26 514	221 488	330	67 118	314 594
006	Almdorf	10 492	370	2 836	69 937	390	17 933	33 136	370	8 956	113 565
007	Arlewatt	9 344	300	3 115	31 063	310	10 020	190 972	350	54 563	231 379
009	Aventoft	16 162	370	4 368	77 491	370	20 944	634 469	380	166 966	728 122
010	Bargum	24 986	370	6 753	69 976	390	17 943	110 420	380	29 058	205 382
011	Behrendorf	25 427	280	9 081	49 922	290	17 214	945 039	320	295 325	1 020 388
012	Bohmstedt	20 326	331	6 141	77 672	331	23 466	333 356	380	87 725	431 354

Noch: 5. Realsteueristaufkommen, Realsteueraufbringungskraft und Steuereinnahmekraft 2018

5.3 nach Gemeinden

Nr.	KREISFREIE STADT Gemeinde	Grundsteuer A			Grundsteuer B			Gewerbsteuer			Realsteuer- istaufkommen Euro
		Ist- aufkommen	Hebesatz	Grund- betrag	Ist- aufkommen	Hebesatz	Grund- betrag	Ist- aufkommen	Hebesatz	Grund- betrag	
		Euro	%	Euro	Euro	%	Euro	Euro	%	Euro	
013	Bondelum	12 252	280	4 376	11 008	290	3 796	74 874	380	19 704	98 134
014	Bordelum	42 427	325	13 054	218 221	325	67 145	1 594 996	380	419 736	1 855 644
015	Borgsum	11 200	330	3 394	64 832	330	19 646	54 236	370	14 658	130 268
016	Bosbüll	12 832	280	4 583	23 382	280	8 351	253 937	380	66 826	290 151
017	Braderup	7 221	130	5 555	29 762	130	22 894	735 779	380	193 626	772 762
018	Bramstedtlund	14 631	370	3 954	23 115	390	5 927	37 799	380	9 947	75 545
019	Bredstedt, Stadt	9 471	380	2 492	827 815	400	206 954	2 066 405	380	543 791	2 903 691
020	Breklum	20 648	370	5 581	356 547	390	91 422	1 293 584	380	340 417	1 670 779
022	Dagebüll	79 882	350	22 823	201 871	350	57 677	1 648 177	380	433 731	1 929 930
023	Drage	24 307	330	7 366	66 380	330	20 115	376 552	350	107 586	467 239
024	Dreisdorf	25 641	330	7 770	147 975	330	44 841	212 400	340	62 471	386 016
025	Dunsu	6 051	270	2 241	13 464	270	4 987	4 141	330	1 255	23 656
026	Elisabeth-Sophien-Koog	3 349	100	3 349	1 955	100	1 955	82 111	350	23 460	87 415
027	Ellhöft	3 750	140	2 679	2 498	140	1 784	114 684	380	30 180	120 932
032	Fresendelf	3 244	310	1 046	8 810	310	2 842	23 729	340	6 979	35 783
033	Friedrichstadt, Stadt	3 490	370	943	336 190	400	84 048	702 052	370	189 744	1 041 732
034	Friedrich-Wilhelm-Lübke-Koog	16 778	120	13 982	7 238	130	5 568	1 206 207	380	317 423	1 230 223
035	Garding, Kirchspiel	32 963	370	8 909	54 359	390	13 938	74 243	370	20 066	161 565
036	Garding, Stadt	2 630	370	711	385 143	390	98 755	874 710	370	236 408	1 262 483
037	Goldebek	16 620	370	4 492	32 966	390	8 453	- 92 868	380	- 24 439	- 43 282
038	Goldelund	18 563	370	5 017	41 868	390	10 735	11 597	380	3 052	72 028
039	Gröde	874	370	236	604	390	155	- 4 043	370	- 1 093	- 2 565
040	Grothusenkoog	6 743	310	2 175	2 405	310	776	30 297	320	9 468	39 445
041	Haselund	20 813	310	6 714	106 105	310	34 227	629 495	380	165 657	756 413
042	Hattstedt	13 617	380	3 583	358 740	390	91 985	711 726	370	192 358	1 084 083
043	Hattstedtermarsch	48 582	500	9 716	31 211	380	8 213	85 407	360	23 724	165 200
045	Högel	21 424	390	5 493	41 031	390	10 521	145 353	380	38 251	207 808
046	Hörnum (Sylt)	-	330	-	271 703	330	82 334	291 435	350	83 267	563 138
048	Holm	4 703	370	1 271	12 724	390	3 263	8 443	380	2 222	25 870
050	Hallig Hooge	3 231	370	873	17 637	390	4 522	30 891	370	8 349	51 759
052	Horstedt	16 157	270	5 984	76 957	280	27 485	328 285	310	105 898	421 399
054	Hude	7 825	370	2 115	18 355	390	4 706	80 743	370	21 822	106 923
055	Humptrup	21 252	390	5 449	92 065	390	23 606	99 639	380	26 221	212 956
056	Husum, Stadt	16 484	350	4 710	3 620 794	370	978 593	16 543 682	350	4 726 766	20 180 960
057	Immenstedt	17 991	330	5 452	56 929	330	17 251	41 387	350	11 825	116 307
059	Joldelund	25 679	360	7 133	85 158	380	22 410	137 656	380	36 225	248 493
061	Kampen (Sylt)	1 611	325	496	627 691	325	193 136	2 676 253	310	863 307	3 305 555
062	Karlum	11 456	370	3 096	25 541	390	6 549	44 540	380	11 721	81 537
063	Katharinenheerd	17 511	390	4 490	19 953	390	5 116	- 804	370	- 217	36 660
065	Klanxbüll	20 562	330	6 231	126 904	330	38 456	344 072	380	90 545	491 538
068	Klixbüll	21 733	310	7 011	101 381	310	32 704	760 732	380	200 193	883 846
070	Koldenbüttele	53 404	380	14 054	101 546	380	26 723	179 567	360	49 880	334 517
071	Kolkerheide	4 842	331	1 463	2 584	331	781	- 1 510	400	- 378	5 916
072	Kotzenbüll	14 599	370	3 946	22 008	390	5 643	- 1 669	370	- 451	34 938
073	Ladelund	31 693	370	8 566	196 971	390	50 505	257 253	380	67 698	485 917
074	Langeneß	7 530	370	2 035	19 873	390	5 096	20 303	370	5 487	47 706
075	Langenhorn	72 763	331	21 983	380 002	331	114 804	2 053 191	380	540 313	2 505 956
076	Leck	27 870	370	7 532	1 136 466	390	291 402	2 219 936	380	584 194	3 384 272
077	Lexgaard	3 152	180	1 751	2 533	180	1 407	7 167	250	2 867	12 852
078	List	1 168	330	354	496 759	330	150 533	1 431 749	310	461 855	1 929 676
079	Löwenstedt	24 918	300	8 306	66 573	310	21 475	594 008	380	156 318	685 499
080	Lütjenholm	9 891	331	2 988	26 876	331	8 120	212 841	380	56 011	249 608
083	Midlum	11 549	330	3 500	66 251	330	20 076	95 494	360	26 526	173 294
084	Mildstedt	10 270	330	3 112	467 662	350	133 618	659 962	350	188 561	1 137 894
085	Nebel	1 837	300	612	272 252	340	80 074	562 705	360	156 307	836 794
086	Neukirchen	46 068	330	13 960	137 852	330	41 773	211 012	380	55 529	394 932
087	Nieblum	6 940	270	2 570	204 545	290	70 533	404 362	330	122 534	615 847
088	Niebüll, Stadt	49 621	350	14 177	1 455 980	350	415 994	9 754 090	380	2 566 866	11 259 691
089	Norddorf auf Amrum	675	260	260	186 020	280	66 436	374 234	320	116 948	560 929
090	Norderfriedrichskoog	-	-	-	-	-	-	4 478 513	336	1 332 891	4 478 513
091	Nordstrand	103 917	370	28 086	370 723	390	95 057	469 721	370	126 952	944 361
092	Norstedt	17 139	310	5 529	34 006	310	10 970	506 720	380	133 347	557 865
093	Ockholm	26 705	340	7 854	35 592	340	10 468	166 424	360	46 229	228 721
094	Oevenum	19 077	370	5 156	86 798	390	22 256	246 762	370	66 692	352 637
095	Oldenswort	94 874	370	25 642	159 424	390	40 878	484 960	370	131 070	739 258
096	Oldersbek	16 888	370	4 564	87 725	390	22 494	133 063	370	35 963	237 676
097	Olderup	13 025	280	4 652	37 227	290	12 837	326 472	340	96 021	376 724
098	Oldsum	20 714	280	7 398	84 092	300	28 031	177 295	340	52 146	282 101

Noch: 5. Realsteueristaufkommen, Realsteueraufbringungskraft und Steuereinnahmekraft 2018

5.3 nach Gemeinden

Nr.	KREISFREIE STADT Gemeinde	Grundsteuer A			Grundsteuer B			Gewerbesteuer			Realsteuer- istaufkommen Euro
		Ist- aufkommen	Hebesatz	Grund- betrag	Ist- aufkommen	Hebesatz	Grund- betrag	Ist- aufkommen	Hebesatz	Grund- betrag	
		Euro	%	Euro	Euro	%	Euro	Euro	%	Euro	
099	Ostenfeld (Husum)	32 909	330	9 972	189 780	330	57 509	628 085	360	174 468	850 774
100	Osterhever	39 855	370	10 772	32 057	390	8 220	75 412	370	20 382	147 324
101	Oster-Ohrstedt	13 091	290	4 514	69 617	290	24 006	726 032	320	226 885	808 740
103	Pellworm	82 034	400	20 509	214 381	450	47 640	642 296	410	156 658	938 711
104	Poppenbüll	36 031	370	9 738	30 643	390	7 857	53 141	370	14 362	119 815
105	Ramstedt	9 816	350	2 805	43 318	370	11 708	11 781	350	3 366	64 915
106	Rantrum	25 937	380	6 826	261 971	400	65 493	823 243	380	216 643	1 111 151
108	Reußenköge	95 797	280	34 213	38 605	280	13 788	4 832 263	380	1 271 648	4 966 665
109	Risum-Lindholm	54 480	310	17 574	418 170	310	134 894	2 845 087	380	748 707	3 317 737
110	Rodenäs	27 788	370	7 510	56 385	390	14 458	117 110	380	30 818	201 283
113	Sankt Peter-Ording	26 726	350	7 636	1 503 812	370	406 436	3 750 999	380	987 105	5 281 537
116	Schwabstedt	27 146	370	7 337	175 653	390	45 039	229 968	370	62 154	432 767
118	Schwesing	20 783	320	6 495	101 334	320	31 667	651 335	380	171 404	773 452
119	Seeth	18 635	310	6 011	51 113	310	16 488	42 394	340	12 469	112 142
120	Simonsberg	29 626	290	10 216	83 098	290	28 654	433 009	340	127 356	545 733
121	Sönnebüll	8 891	335	2 654	24 825	335	7 410	374 101	380	98 448	407 817
123	Sollwitt	15 083	280	5 387	23 762	290	8 194	254 042	380	66 853	292 887
124	Sprakebüll	7 723	270	2 860	22 177	290	7 647	239 010	380	62 897	268 910
125	Stadum	24 162	370	6 530	125 501	390	32 180	941 019	380	247 637	1 090 682
126	Stedesand	23 770	280	8 489	77 256	280	27 591	397 789	350	113 654	498 815
128	Struckum	18 644	370	5 039	145 153	390	37 219	572 640	370	154 768	736 437
129	Süderende	3 637	280	1 299	28 962	280	10 344	22 557	310	7 276	55 156
130	Süderhöft	4 094	370	1 106	2 732	390	701	51	370	14	6 877
131	Süderlügum	22 190	300	7 397	319 106	300	106 369	1 840 683	380	484 390	2 181 979
132	Südermarsch	-	-	-	-	-	-	143 129	310	46 171	143 129
134	Tating	59 656	380	15 699	174 169	390	44 659	253 033	380	66 588	486 858
135	Tetenbüll	83 458	370	22 556	88 567	390	22 709	66 949	370	18 094	238 974
136	Tinningstedt	10 603	360	2 945	28 000	380	7 368	288 319	380	75 873	326 922
138	Tönning, Stadt	56 015	370	15 139	642 544	400	160 636	3 165 978	370	855 670	3 864 537
140	Tümlauer Koog	16 374	370	4 425	26 036	390	6 676	25 169	370	6 802	67 579
141	Uelvesbüll	22 380	330	6 782	31 577	330	9 569	98 094	370	26 512	152 051
142	Uphusum	7 820	370	2 114	48 719	390	12 492	88 974	380	23 414	145 513
143	Utersum	8 831	370	2 387	126 476	390	32 430	134 842	370	36 444	270 149
144	Viöl	24 490	290	8 445	247 531	290	85 356	1 288 233	380	339 009	1 560 254
145	Vollerwiek	11 544	370	3 120	52 839	390	13 548	53 008	370	14 326	117 391
146	Vollstedt	6 710	331	2 027	15 287	331	4 618	199 334	350	56 953	221 331
148	Welt	17 046	370	4 607	37 916	390	9 722	78 885	370	21 320	133 847
149	Wenningstedt - Braderup (Sylt)	2 665	330	808	720 766	330	218 414	2 045 727	340	601 684	2 769 158
150	Westerhever	19 622	370	5 303	23 474	390	6 019	20 729	370	5 602	63 825
152	Wester-Ohrstedt	26 869	350	7 677	124 054	370	33 528	304 440	380	80 116	455 363
154	Westre	11 879	200	5 940	17 432	200	8 716	377 277	380	99 283	406 588
156	Winnert	28 350	350	8 100	75 344	370	20 363	318 678	350	91 051	422 372
157	Wisch	4 618	370	1 248	10 203	390	2 616	21 975	370	5 939	36 796
158	Witsum	3 475	370	939	19 315	390	4 953	20 285	370	5 482	43 075
159	Wittbek	34 592	370	9 349	88 761	390	22 759	288 198	370	77 891	411 551
160	Wittdün auf Amrum	20	370	5	248 392	390	63 690	459 676	370	124 237	708 088
161	Witzwort	55 059	370	14 881	133 011	390	34 105	215 678	370	58 291	403 748
162	Wobbenbüll	5 328	390	1 366	69 817	390	17 902	45 438	370	12 281	120 583
163	Wrixum	10 919	370	2 951	125 718	390	32 235	237 874	370	64 290	374 511
164	Wyk auf Föhr, Stadt	5 944	340	1 748	938 189	340	275 938	3 262 199	360	906 166	4 206 332
165	Galmsbüll	36 552	130	28 117	23 418	130	18 014	1 862 549	380	490 144	1 922 519
166	Emmelsbüll-Horsbüll	60 317	320	18 849	117 910	320	36 847	1 452 641	360	403 511	1 630 868
167	Enge-Sande	30 968	300	10 323	131 433	300	43 811	839 294	380	220 867	1 001 695
168	Sylt	32 570	330	9 870	4 155 941	330	1 259 376	18 961 723	350	5 417 635	23 150 234
55 Ostholstein											
001	Ahrensböök	162 067	320	50 646	922 130	340	271 215	1 757 416	350	502 119	2 841 613
002	Altenkrempe	55 699	370	15 054	115 007	390	29 489	151 568	370	40 964	322 274
004	Bad Schwartau, Stadt	16 488	310	5 319	2 158 493	310	696 288	6 921 148	330	2 097 318	9 096 129
006	Beschendorf	17 971	325	5 530	43 845	325	13 491	134 375	320	41 992	196 191
007	Bosau	107 064	360	29 740	405 321	360	112 589	1 734 399	267	649 588	2 246 784
010	Dahme	12 068	370	3 262	451 298	390	115 717	438 534	370	118 523	901 900
011	Darlos	12 123	325	3 730	53 790	325	16 551	70 659	325	21 741	136 572
012	Eutin, Stadt	39 310	370	10 624	2 484 296	390	636 999	7 895 889	370	2 134 024	10 419 495
014	Göhl	47 710	370	12 895	115 640	390	29 651	511 512	370	138 246	674 862
015	Gremersdorf	85 926	340	25 272	130 542	350	37 298	392 707	350	112 202	609 175
016	Grömitz	86 075	340	25 316	1 841 724	370	497 763	2 810 069	350	802 877	4 737 868

Noch: 5. Realsteueristaufkommen, Realsteueraufbringungskraft und Steuereinnahmekraft 2018

5.3 nach Gemeinden

Nr.	KREISFREIE STADT Gemeinde	Grundsteuer A			Grundsteuer B			Gewerbsteuer			Realsteuer- istaufkommen Euro
		Ist- aufkommen	Hebesatz	Grund- betrag	Ist- aufkommen	Hebesatz	Grund- betrag	Ist- aufkommen	Hebesatz	Grund- betrag	
		Euro	%	Euro	Euro	%	Euro	Euro	%	Euro	
017	Großenbrode	42 823	370	11 574	552 250	390	141 603	2 579 866	370	697 261	3 174 939
018	Grube	26 417	330	8 005	123 915	360	34 421	319 064	360	88 629	469 396
020	Harmsdorf	27 379	325	8 424	57 122	325	17 576	88 323	325	27 176	172 824
021	Heiligenhafen, Stadt	21 020	350	6 006	1 523 191	350	435 197	2 776 133	350	793 181	4 320 344
022	Heringsdorf	72 548	350	20 728	162 846	350	46 527	556 715	350	159 061	792 109
023	Kabelhorst	16 824	325	5 177	41 352	325	12 724	30 717	350	8 776	88 893
024	Kasseedorf	38 098	390	9 769	157 146	390	40 294	187 814	370	50 761	383 058
025	Kellenhusen (Ostsee)	7 444	370	2 012	436 032	390	111 803	365 941	350	104 555	809 417
027	Lensahn	41 609	325	12 803	523 440	325	161 058	2 618 003	320	818 126	3 183 052
028	Malente	78 527	380	20 665	1 682 214	400	420 554	1 696 286	380	446 391	3 457 027
029	Manhagen	12 006	325	3 694	29 953	325	9 216	84 574	345	24 514	126 533
031	Neukirchen	59 051	350	16 872	174 314	370	47 112	350 288	350	100 082	583 653
032	Neustadt in Holstein, Stadt	20 789	370	5 619	2 255 440	390	578 318	4 535 371	370	1 225 776	6 811 600
033	Oldenburg in Holstein, Stadt	42 263	360	11 740	1 293 880	380	340 495	7 053 658	360	1 959 349	8 389 801
035	Ratekau	65 785	330	19 935	1 672 131	330	506 706	3 307 599	350	945 028	5 045 515
036	Riepsdorf	46 558	330	14 108	87 944	330	26 650	239 265	350	68 361	373 767
037	Schashagen	85 082	360	23 634	276 753	380	72 830	854 696	360	237 416	1 216 531
038	Schönwalde am Bungsberg	56 029	360	15 564	285 180	380	75 047	643 969	360	178 880	985 178
039	Sierksdorf	32 249	319	10 109	429 047	319	134 497	672 791	325	207 013	1 134 087
040	Stockelsdorf	96 680	325	29 748	2 012 585	330	609 874	5 721 184	340	1 682 701	7 830 449
041	Süsel	121 658	390	31 194	584 543	390	149 883	1 040 324	370	281 169	1 746 525
042	Timmendorfer Strand	17 890	370	4 835	2 370 885	390	607 919	5 485 547	370	1 482 580	7 874 322
043	Wangels	118 420	370	32 005	416 625	390	106 827	863 228	370	233 305	1 398 273
044	Scharbeutz	64 946	330	19 681	2 277 468	350	650 705	4 456 560	360	1 237 933	6 798 974
046	Fehmarn, Stadt	455 924	350	130 264	2 436 843	350	696 241	10 233 644	360	2 842 679	13 126 411
56 Pinneberg											
001	Appen	73 537	330	22 284	608 576	330	184 417	980 312	340	288 327	1 662 425
002	Barmstedt, Stadt	47 317	390	12 133	1 378 445	390	353 447	2 727 450	370	737 149	4 153 212
003	Bevern	40 255	300	13 418	57 397	310	18 515	76 547	340	22 514	174 199
004	Bilsen	10 844	260	4 171	102 692	270	38 034	166 541	380	43 827	280 077
005	Bönningstedt	23 885	370	6 455	819 547	390	210 140	2 856 077	370	771 913	3 699 509
006	Bokel	24 086	310	7 770	67 418	310	21 748	219 165	380	57 675	310 669
008	Bokholt-Hanredder	22 619	330	6 854	183 059	360	50 850	468 414	340	137 769	674 092
009	Borstel-Hohenraden	44 739	335	13 355	330 442	335	98 639	367 869	340	108 197	743 050
010	Brande-Hörnerkirchen	25 610	310	8 261	186 257	310	60 083	211 376	380	55 625	423 243
011	Bullenkuhlen	12 537	300	4 179	35 440	300	11 813	18 110	330	5 488	66 087
013	Ellerbek	31 172	310	10 055	676 968	310	218 377	2 656 810	310	857 035	3 364 950
014	Ellerhoop	44 248	300	14 749	169 992	300	56 664	294 658	360	81 849	508 898
015	Eimshorn, Stadt	23 076	370	6 237	7 560 846	390	1 938 678	36 865 666	390	9 452 735	44 449 588
016	Groß Nordende	14 472	330	4 385	96 443	330	29 225	80 644	340	23 719	191 559
017	Groß Offenseth-Aspern	34 390	290	11 859	34 302	290	11 828	19 355	300	6 452	88 047
018	Halstenbek	45 989	370	12 429	3 026 356	390	775 989	9 617 988	380	2 531 049	12 690 333
019	Haselau	22 791	300	7 597	119 274	300	39 758	296 889	340	87 320	438 954
020	Haseldorf	37 287	350	10 653	227 269	350	64 934	525 246	350	150 070	789 802
021	Hasloh	20 405	370	5 515	548 499	390	140 641	424 937	380	111 826	993 841
022	Heede	25 963	340	7 636	102 243	350	29 212	317 953	350	90 844	446 159
023	Heidgraben	19 643	370	5 309	426 350	390	109 321	512 303	370	138 460	958 296
024	Heist	25 654	325	7 894	366 185	325	112 672	931 295	336	277 171	1 323 134
025	Helgoland	-	-	-	420 621	380	110 690	76 563 453	360	21 267 626	76 984 074
026	Hemdingen	50 877	360	14 133	213 617	340	62 829	386 496	360	107 360	650 990
027	Hetlingen	23 673	370	6 398	220 676	450	49 039	233 481	380	61 442	477 830
028	Holm	44 598	325	13 722	502 838	325	154 719	706 543	336	210 281	1 253 979
029	Klein Nordende	25 336	335	7 563	450 573	335	134 499	295 925	355	83 359	771 834
030	Klein Offenseth-Sparrieshoop	42 879	319	13 442	374 106	319	117 275	1 012 844	330	306 922	1 429 829
031	Kölln-Reisiek	14 187	331	4 286	424 015	331	128 101	923 655	334	276 543	1 361 857
032	Kummerfeld	14 156	325	4 356	337 699	325	103 907	1 143 315	340	336 269	1 495 170
033	Seester	27 761	310	8 955	104 013	310	33 553	109 818	320	34 318	241 592
034	Langeln	16 112	300	5 371	64 036	300	21 345	71 137	330	21 557	151 285
035	Lutzhorn	45 804	340	13 472	84 112	350	24 032	103 708	350	29 631	233 624
036	Moorrege	21 595	260	8 306	458 984	260	176 532	1 398 232	310	451 043	1 878 811
037	Neuendeich	21 475	290	7 405	56 939	290	19 634	56 902	320	17 782	135 316
038	Osterhorn	12 187	370	3 294	57 310	390	14 695	89 069	370	24 073	158 566
039	Pinneberg, Stadt	32 376	380	8 520	7 661 852	450	1 702 634	15 935 145	390	4 085 935	23 629 373
040	Prisdorf	16 143	325	4 967	386 081	325	118 794	1 060 454	350	302 987	1 462 678
041	Quickborn, Stadt	41 678	340	12 258	3 458 979	350	988 280	16 693 276	380	4 392 967	20 193 933
042	Raa-Besenbek	29 616	331	8 947	59 610	331	18 009	146 881	336	43 715	236 107

Noch: 5. Realsteueristaufkommen, Realsteueraufbringungskraft und Steuereinnahmekraft 2018

5.3 nach Gemeinden

Nr.	KREISFREIE STADT Gemeinde	Grundsteuer A			Grundsteuer B			Gewerbsteuer			Realsteuer- istaufkommen Euro
		Ist- aufkommen	Hebesatz	Grund- betrag	Ist- aufkommen	Hebesatz	Grund- betrag	Ist- aufkommen	Hebesatz	Grund- betrag	
		Euro	%	Euro	Euro	%	Euro	Euro	%	Euro	
043	Rellingen	35 330	220	16 059	1 872 679	250	749 072	17 004 404	320	5 313 876	18 912 413
044	Schenefeld, Stadt	17 166	260	6 602	2 221 187	260	854 303	9 542 804	350	2 726 515	11 781 157
045	Seestermühe	28 342	331	8 563	109 347	331	33 035	271 806	336	80 895	409 495
046	Seeth-Ekholt	28 553	320	8 923	101 838	320	31 824	137 431	325	42 286	267 822
047	Tangstedt	48 511	270	17 967	243 768	270	90 284	841 051	310	271 307	1 133 330
048	Tornesch, Stadt	55 559	390	14 246	2 302 310	390	590 336	6 937 916	390	1 778 953	9 295 785
049	Uetersen, Stadt	25 925	390	6 647	2 592 629	410	632 349	9 091 734	390	2 331 214	11 710 288
050	Wedel, Stadt	61 898	380	16 289	5 641 401	380	1 484 579	17 120 861	380	4 505 490	22 824 160
051	Westerhorn	10 066	330	3 050	165 855	350	47 387	751 472	350	214 706	927 393
57 Plön											
001	Ascheberg (Holstein)	28 884	280	10 316	274 130	280	97 904	593 325	320	185 414	896 339
002	Barmissen	11 164	325	3 435	15 928	325	4 901	9 959	345	2 887	37 051
003	Barsbek	19 421	330	5 885	60 366	330	18 293	97 941	350	27 983	177 728
004	Behrensdorf (Ostsee)	18 703	280	6 680	101 433	280	36 226	94 517	330	28 642	214 653
005	Belau	19 356	300	6 452	45 953	300	15 318	65 296	310	21 063	130 605
006	Bendfeld	10 805	370	2 920	24 830	390	6 367	53 219	370	14 384	88 854
007	Blekendorf	75 309	320	23 534	217 967	320	68 115	266 258	320	83 206	559 534
008	Bönebüttel	22 319	260	8 584	196 827	260	75 703	216 699	310	69 903	435 845
009	Bösdorf	30 785	360	8 551	199 482	380	52 495	146 482	320	45 776	376 749
010	Boksee	8 081	330	2 449	53 979	330	16 357	60 672	340	17 845	122 732
011	Bothkamp	22 403	325	6 893	19 257	325	5 925	5 221	360	1 450	46 881
012	Brodersdorf	9 547	310	3 080	45 200	310	14 581	27 718	320	8 662	82 465
013	Dannau	22 043	420	5 248	85 856	390	22 014	73 523	360	20 423	181 422
015	Dersau	21 978	370	5 940	144 202	390	36 975	34 448	370	9 310	200 628
016	Dobersdorf	20 088	331	6 069	138 258	331	41 770	90 964	350	25 990	249 310
017	Dörnick	9 797	300	3 266	35 590	300	11 863	- 12 963	320	- 4 051	32 424
018	Fahren	7 589	350	2 168	22 246	370	6 012	- 10 781	350	- 3 080	19 054
020	Fiefbergen	15 080	350	4 309	60 175	350	17 193	172 247	350	49 213	247 502
021	Giekau	34 646	290	11 947	111 412	290	38 418	38 442	330	11 649	184 500
022	Grebin	36 013	325	11 081	127 382	325	39 194	129 590	310	41 803	292 985
023	Großbarkau	4 216	350	1 205	27 914	350	7 975	23 471	390	6 018	55 601
024	Großharrie	22 822	300	7 607	51 332	300	17 111	53 799	320	16 812	127 953
025	Heikendorf	21 542	370	5 822	1 318 460	390	338 067	2 009 809	370	543 192	3 349 811
026	Helmstorf	18 504	340	5 442	36 253	300	12 084	30 661	330	9 291	85 418
027	Högsdorf	12 678	260	4 876	32 883	260	12 647	19 922	310	6 426	65 483
028	Höhndorf	14 197	380	3 736	67 252	380	17 698	90 759	360	25 211	172 208
029	Hohenfelde	14 668	220	6 667	109 268	240	45 528	157 863	300	52 621	281 799
030	Hohwacht (Ostsee)	8 317	330	2 520	314 653	350	89 901	366 128	350	104 608	689 098
031	Honigsee	18 156	331	5 485	48 163	331	14 551	89 007	360	24 724	155 326
032	Kalübbe	21 808	319	6 836	63 090	319	19 777	112 065	310	36 150	196 963
033	Kirchbarkau	1 891	370	511	114 491	390	29 357	64 543	370	17 444	180 925
034	Kirchnüchel	12 645	295	4 286	12 668	295	4 294	993	320	310	26 306
035	Klamp	10 285	270	3 809	64 199	270	23 777	7 650	280	2 732	82 134
037	Klein Barkau	11 660	345	3 380	35 190	345	10 200	25 855	360	7 182	72 705
038	Kletkamp	12 148	280	4 339	16 714	290	5 763	56 199	320	17 562	85 061
039	Köhn	27 466	330	8 323	108 310	330	32 821	88 393	350	25 255	224 169
040	Krokau	12 156	360	3 377	56 761	380	14 937	15 790	360	4 386	84 707
041	Krummbek	16 729	350	4 780	51 193	370	13 836	150 130	350	42 894	218 052
042	Kühren	12 267	315	3 894	70 820	315	22 483	27 884	335	8 324	110 971
043	Laboe	7 571	370	2 046	855 358	390	219 323	841 696	370	227 485	1 704 625
044	Lammershagen	16 008	320	5 003	25 314	320	7 911	3 859	330	1 169	45 181
045	Lebrade	29 090	310	9 384	75 455	310	24 340	23 610	350	6 746	128 155
046	Lehmkuhlen	58 974	360	16 382	137 263	331	41 469	151 847	360	42 180	348 084
047	Löptin	14 981	325	4 610	30 258	325	9 310	70 300	340	20 676	115 539
048	Lütjenburg, Stadt	3 907	250	1 563	545 452	270	202 019	2 935 646	300	978 549	3 485 005
049	Lutterbek	8 311	370	2 246	47 308	390	12 130	22 872	370	6 182	78 491
050	Martensrade	27 911	335	8 332	93 784	335	27 995	66 172	360	18 381	187 867
051	Mönkeberg	3 075	370	831	558 120	390	143 108	415 363	370	112 260	976 558
052	Mucheln	21 392	310	6 901	62 186	310	20 060	28 698	330	8 696	112 276
053	Nehnten	11 580	280	4 136	47 461	280	16 950	59 643	320	18 638	118 684
054	Nettelsee	11 963	370	3 233	58 551	390	15 013	53 318	370	14 410	123 832
055	Panker	40 911	370	11 057	205 131	390	52 598	55 531	370	15 008	301 573
056	Passade	11 706	340	3 443	45 141	360	12 539	13 171	360	3 659	70 018
057	Plön, Stadt	8 422	380	2 216	1 358 299	400	339 575	2 666 476	380	701 704	4 033 197
058	Pohnsdorf	27 055	310	8 727	46 794	310	15 095	122 712	360	34 087	196 561
059	Postfeld	17 944	340	5 278	57 502	340	16 912	39 003	370	10 541	114 449

Noch: 5. Realsteueristaufkommen, Realsteueraufbringungskraft und Steuereinnahmekraft 2018

5.3 nach Gemeinden

Nr.	KREISFREIE STADT Gemeinde	Realsteuer- aufbringungskraft		Gemeindeanteil an der		Gewerbe- steuer- umlage	Steuer- einnahme- kraft	Realsteuer-		Steuer- einnahme- kraft	Einwohner am 30.06.2018
		Insgesamt	davon aus Gewerbe- steuer	Einkommen- steuer	Umsatz- steuer			istauf- kommen	aufbrin- gungskraft		
043	Rellingen	23 179 067	20 185 883	9 369 992	1 418 764	3 629 340	30 338 483	1 325,79	1 624,89	2 126,78	14 265
044	Schenefeld, Stadt	13 732 662	10 357 246	11 355 010	1 283 847	1 862 206	24 509 313	613,60	715,24	1 276,53	19 200
045	Seestermühe	464 953	307 295	624 623	31 159	55 247	1 065 488	458,56	520,66	1 193,16	893
046	Seeth-Ekholt	314 715	160 634	523 421	13 350	28 879	822 607	312,51	367,23	959,87	857
047	Tangstedt	1 443 741	1 030 616	1 497 602	92 522	185 299	2 848 566	519,40	661,66	1 305,48	2 182
048	Tornesch, Stadt	9 121 820	6 757 729	7 384 580	1 138 021	1 214 148	16 430 273	674,63	662,01	1 192,41	13 779
049	Uetersen, Stadt	11 359 817	8 855 609	8 361 641	1 179 488	1 588 557	19 312 389	636,19	617,15	1 049,19	18 407
050	Wedel, Stadt	22 996 473	17 115 056	17 942 937	3 018 447	3 077 154	40 880 703	681,30	686,44	1 220,28	33 501
051	Westerhorn	1 011 604	815 607	637 583	67 437	146 640	1 569 984	692,08	754,93	1 171,63	1 340
57 Plön											
001	Ascheberg (Holstein)	1 122 381	704 335	1 232 094	94 208	126 633	2 322 050	300,99	376,89	779,73	2 978
002	Barmissen	41 425	10 966	104 606	825	1 968	144 888	233,03	260,54	911,25	159
003	Barsbek	197 336	106 300	250 845	8 324	19 110	437 395	319,08	354,28	785,27	557
004	Behrendorf (Ostsee)	272 835	108 801	251 498	8 812	19 558	513 587	350,74	445,81	839,19	612
005	Belau	161 221	80 013	189 572	4 460	14 384	340 869	348,28	429,92	908,98	375
006	Bendfeld	89 171	54 639	81 040	1 726	9 820	162 117	429,25	430,78	783,18	207
007	Blekendorf	660 347	316 074	584 561	43 678	56 826	1 231 760	322,50	380,60	709,95	1 735
008	Bönebüttel	590 775	265 541	1 170 563	28 140	47 740	1 741 738	214,91	291,31	858,85	2 028
009	Bösdorf	407 906	173 888	576 705	19 143	31 261	972 493	281,16	304,41	725,74	1 340
010	Boksee	140 001	67 787	252 546	4 748	12 184	385 111	273,35	311,81	857,71	449
011	Bothkamp	51 285	5 509	108 403	3 369	990	162 067	176,91	193,53	611,57	265
012	Brodersdorf	100 204	32 904	227 278	2 099	5 913	323 668	208,24	253,04	817,34	396
013	Dannau	181 148	77 581	245 084	10 239	13 945	422 526	293,09	292,65	682,59	619
015	Dersau	199 925	35 367	380 848	10 149	11 894	579 028	218,79	218,02	631,44	917
016	Dobersdorf	282 531	98 727	607 996	12 227	17 758	884 996	230,42	261,12	817,93	1 082
017	Dörnick	41 851	- 15 388	117 959	4 443	- 2 768	167 021	125,19	161,59	644,87	259
018	Fahren	18 985	- 11 701	78 682	496	- 2 105	100 268	146,57	146,04	771,29	130
020	Fiefbergen	268 516	186 948	287 370	18 193	33 615	540 464	450,00	488,21	982,66	550
021	Giekau	234 095	44 252	408 604	10 868	7 955	645 612	177,06	224,66	619,59	1 042
022	Grebin	348 862	158 798	444 999	15 225	28 316	780 770	306,79	365,30	817,56	955
023	Großbarkau	58 106	22 861	113 901	16 913	4 110	184 810	237,61	248,32	789,79	234
024	Großharrie	155 885	63 865	274 148	17 157	11 480	435 710	260,07	316,84	885,59	492
025	Heikendorf	3 409 639	2 063 428	4 865 274	216 604	370 996	8 120 521	410,92	418,26	996,14	8 152
026	Helmstorf	100 511	35 295	140 216	7 370	6 342	241 755	280,06	329,55	792,64	305
027	Högsdorf	89 990	24 412	156 058	2 618	4 385	244 281	162,89	223,86	607,66	402
028	Höhndorf	177 450	95 769	181 979	12 583	17 215	354 797	407,11	419,50	838,76	423
029	Hohenfelde	400 405	199 892	365 399	18 324	36 023	748 105	271,74	386,12	721,41	1 037
030	Hohwacht (Ostsee)	758 543	397 376	311 330	36 720	71 444	1 035 149	805,02	886,15	1 209,29	856
031	Honigsee	168 959	93 920	252 022	7 387	16 883	411 485	336,93	366,51	892,59	461
032	Kalübbe	237 295	137 323	236 311	16 170	24 688	465 088	340,18	409,84	803,26	579
033	Kirchbarkau	183 184	66 265	450 236	11 738	11 910	633 248	224,19	226,99	784,69	807
034	Kirchnüchel	32 037	1 179	52 891	543	209	85 262	143,75	175,07	465,92	183
035	Klamp	116 166	10 379	254 118	880	1 862	369 302	123,51	174,69	555,34	665
037	Klein Barkau	78 364	27 282	146 369	4 157	4 902	223 988	274,36	295,71	845,24	265
038	Kletkamp	103 511	66 714	49 226	10 536	11 993	151 280	945,12	1 150,12	1 680,88	90
039	Köhn	251 972	95 937	382 420	10 286	17 246	627 432	279,16	313,79	781,36	803
040	Krokau	86 331	16 662	196 250	2 158	2 993	281 746	216,64	220,80	720,58	391
041	Krummbek	232 872	162 943	125 161	11 335	29 293	340 075	547,87	585,11	854,46	398
042	Kühren	132 601	31 619	337 645	15 750	5 681	480 315	181,33	216,67	784,83	612
043	Laboe	1 731 859	864 151	2 329 733	134 646	152 021	4 044 217	343,40	348,88	814,71	4 964
044	Lammershagen	51 837	4 442	106 962	1 528	796	159 531	188,25	215,99	664,71	240
045	Lebrade	151 830	25 625	232 253	9 661	4 605	389 139	204,07	241,77	619,65	628
046	Lehmkuhlen	376 535	160 229	635 489	14 654	28 804	997 874	263,10	284,61	754,25	1 323
047	Löptin	130 150	78 544	141 656	4 849	14 168	262 487	405,40	456,67	921,01	285
048	Lütjenburg, Stadt	4 515 423	3 717 224	1 446 805	395 360	668 589	5 688 999	653,11	846,22	1 066,15	5 336
049	Lutterbek	78 440	23 482	205 938	1 617	4 218	281 777	217,43	217,29	780,55	361
050	Martensrade	206 942	69 825	415 019	32 685	12 727	641 919	193,68	213,34	661,77	970
051	Mönkeberg	990 976	426 444	2 413 523	54 581	76 671	3 382 409	236,97	240,47	820,77	4 121
052	Mucheln	134 326	33 035	232 253	5 751	5 936	366 394	197,67	236,49	645,06	568
053	Nehnten	150 854	70 802	143 489	21 864	12 727	303 480	410,67	521,99	1 050,10	289
054	Nettelsee	124 240	54 740	215 233	4 335	9 839	333 969	283,37	284,30	764,23	437
055	Panker	299 616	57 013	570 029	14 088	10 246	873 487	211,04	209,67	611,26	1 429
056	Passade	74 370	13 898	203 189	8 561	2 498	283 622	213,47	226,74	864,70	328
057	Plön, Stadt	4 005 926	2 665 572	3 760 566	444 018	479 260	7 731 250	453,02	449,95	868,39	8 903
058	Pohnsdorf	217 250	129 485	219 685	15 067	23 277	428 725	461,41	509,98	1 006,40	426
059	Postfeld	123 676	40 044	246 131	3 559	7 195	366 171	258,93	279,81	828,44	442

Noch: 5. Realsteueristaufkommen, Realsteueraufbringungskraft und Steuereinnahmekraft 2018

5.3 nach Gemeinden

Nr.	KREISFREIE STADT Gemeinde	Grundsteuer A			Grundsteuer B			Gewerbesteuer			Realsteuer- istaufkommen Euro
		Ist- aufkommen	Hebesatz	Grund- betrag	Ist- aufkommen	Hebesatz	Grund- betrag	Ist- aufkommen	Hebesatz	Grund- betrag	
		Euro	%	Euro	Euro	%	Euro	Euro	%	Euro	
060	Prasdorf	14 234	350	4 067	52 727	350	15 065	36 043	370	9 741	103 004
062	Preetz, Stadt	16 143	370	4 363	2 015 130	390	516 700	2 347 861	370	634 557	4 379 134
063	Probsteierhagen	25 329	370	6 846	276 030	390	70 777	191 953	370	51 879	493 312
065	Rantzaу	22 544	380	5 933	38 201	390	9 795	22 236	380	5 852	82 981
066	Rastorf	19 485	210	9 279	60 142	210	28 639	53 733	330	16 283	133 360
067	Rathjensdorf	23 313	370	6 301	66 621	390	17 082	107 321	370	29 006	197 255
068	Rendswühren	31 434	260	12 090	66 385	260	25 533	4 508	310	1 454	102 327
069	Ruhwinkel	43 745	280	15 623	87 001	280	31 072	96 874	310	31 250	227 620
070	Schellhorn	15 409	335	4 600	185 175	335	55 276	151 549	360	42 097	352 133
071	Schillsdorf	50 637	335	15 116	85 563	335	25 541	64 634	335	19 294	200 834
072	Schlesen	9 945	270	3 683	54 761	270	20 282	15 345	310	4 950	80 051
073	Schönberg (Holstein)	18 714	360	5 198	1 214 692	380	319 656	1 617 089	360	449 191	2 850 495
074	Schönkirchen	31 726	370	8 575	900 615	390	230 927	4 852 295	370	1 311 431	5 784 636
076	Schwartbuck	21 935	330	6 647	95 090	350	27 169	46 689	350	13 340	163 714
077	Selent	3 638	350	1 039	230 119	370	62 194	510 057	350	145 731	743 814
078	Stakendorf	19 473	300	6 491	56 140	300	18 713	118 556	310	38 244	194 169
079	Stein	7 698	390	1 974	173 722	390	44 544	192 800	390	49 436	374 220
080	Stolpe	37 568	340	11 049	142 335	340	41 863	189 612	350	54 175	369 515
081	Stollenberg	11 424	330	3 462	39 648	330	12 015	7 186	350	2 053	58 258
082	Tröndel	15 336	295	5 199	39 328	295	13 332	109 562	320	34 238	164 226
083	Tasdorf	9 394	260	3 613	40 095	260	15 421	18 791	310	6 062	68 280
084	Wahlstorf	23 365	300	7 788	49 303	300	16 434	66 813	360	18 559	139 481
085	Wankendorf	19 957	270	7 391	278 940	270	103 311	871 621	310	281 168	1 170 518
086	Warnau	9 789	370	2 646	44 795	390	11 486	33 244	370	8 985	87 828
087	Wendorf	7 908	360	2 197	229 766	360	63 824	127 397	390	32 666	365 071
088	Wisch	7 787	220	3 540	97 721	240	40 717	97 909	280	34 968	203 417
089	Wittmoldt	11 443	380	3 011	25 539	390	6 548	17 654	380	4 646	54 636
090	Fargau-Pratjau	35 147	325	10 814	76 769	331	23 193	14 595	330	4 423	126 511
091	Schwentnental, Stadt	21 371	370	5 776	2 249 602	390	576 821	7 568 171	380	1 991 624	9 839 144
58 Rendsburg-Eckernförde											
001	Achterwehr	12 869	370	3 478	150 789	390	38 664	84 279	370	22 778	247 937
003	Alt Duvenstedt	17 226	280	6 152	159 849	280	57 089	281 853	320	88 079	458 928
004	Altenhof	10 429	270	3 863	27 045	270	10 017	211 046	270	78 165	248 520
005	Altenholz	31 269	370	8 451	1 641 711	450	364 825	1 872 584	370	506 104	3 545 564
007	Arpsdorf	12 609	290	4 348	25 388	290	8 754	11 746	310	3 789	49 743
008	Ascheffel	10 540	340	3 100	113 612	320	35 504	81 827	335	24 426	205 979
009	Aukrug	46 460	320	14 519	348 014	320	108 754	769 463	320	240 457	1 163 937
010	Bargstall	5 945	320	1 858	10 168	320	3 178	14 757	320	4 612	30 870
011	Bargstedt	23 393	330	7 089	58 590	330	17 755	105 602	340	31 059	187 585
012	Barkelsby	24 867	270	9 210	137 552	270	50 945	95 551	330	28 955	257 970
013	Beldorf	14 801	320	4 625	21 080	320	6 588	358 956	350	102 559	394 837
014	Bendorf	22 095	320	6 905	30 324	320	9 476	488 891	360	135 803	541 310
015	Beringstedt	16 977	319	5 322	63 235	319	19 823	58 536	310	18 883	138 748
016	Bissee	17 764	330	5 383	10 760	330	3 261	6 627	350	1 893	35 151
018	Blumenthal	12 068	360	3 352	84 309	360	23 419	58 401	380	15 369	154 778
019	Bönnhusen	12 872	331	3 889	29 254	331	8 838	35 136	310	11 334	77 262
021	Bokel	19 397	350	5 542	49 417	350	14 119	- 11 642	350	- 3 326	57 172
022	Bordesholm	8 374	331	2 530	867 316	331	262 029	3 036 803	340	893 177	3 912 493
023	Borgdorf-Seedorf	6 392	320	1 998	34 707	320	10 846	22 320	330	6 764	63 419
024	Borgstedt	10 983	295	3 723	218 056	295	73 917	1 030 834	320	322 136	1 259 873
025	Bornholt	7 045	320	2 202	12 868	320	4 021	33 667	330	10 202	53 580
026	Bovenau	46 227	350	13 208	134 180	370	36 265	716 223	350	204 635	896 630
027	Brammer	13 856	330	4 199	36 230	330	10 979	79 255	310	25 566	129 341
028	Bredenbek	24 269	331	7 332	150 419	331	45 444	508 586	336	151 365	683 274
029	Breiholz	21 148	330	6 408	122 431	330	37 100	143 391	330	43 452	286 970
030	Brekendorf	19 820	330	6 006	105 109	330	31 851	79 519	350	22 720	204 448
031	Brinjaha	5 081	260	1 954	5 514	260	2 121	16 586	310	5 350	27 181
032	Brodersby	17 018	300	5 673	149 385	300	49 795	125 965	310	40 634	292 368
033	Brügge	12 216	340	3 593	112 264	340	33 019	115 516	360	32 088	239 996
034	Büdelsdorf, Stadt	576	320	180	1 482 690	380	390 182	7 798 402	370	2 107 676	9 281 668
035	Bünsdorf	21 457	290	7 399	65 714	290	22 660	91 848	320	28 703	179 019
036	Christiansholm	7 671	330	2 325	19 679	330	5 963	21 990	330	6 664	49 340
037	Dänischenhagen	37 319	450	8 293	666 441	450	148 098	657 192	380	172 945	1 360 952
038	Dätgen	11 242	310	3 626	72 007	310	23 228	260 691	320	81 466	343 940
039	Damendorf	8 810	310	2 842	40 596	310	13 095	129 377	350	36 965	178 783
040	Damp	18 382	260	7 070	422 755	260	162 598	732 708	310	236 357	1 173 845

Noch: 5. Realsteueristaufkommen, Realsteueraufbringungskraft und Steuereinnahmekraft 2018

5.3 nach Gemeinden

Nr.	KREISFREIE STADT Gemeinde	Realsteuer- aufbringungskraft		Gemeindeanteil an der		Gewerbe- steuer- umlage	Steuer- einnahme- kraft	Realsteuer-		Steuer- einnahme- kraft	Einwohner am 30.06.2018
		Insgesamt	davon aus Gewerbe- steuer	Einkommen- steuer	Umsatz- steuer			istauf- kommen	aufbrin- gungskraft		
060	Prasdorf	109 430	37 005	200 046	1 933	6 650	304 759	230,43	244,81	681,79	447
062	Preetz, Stadt	4 453 229	2 410 499	6 663 993	779 579	433 399	11 463 402	273,76	278,40	716,64	15 996
063	Probsteierhagen	497 292	197 074	908 327	40 732	34 665	1 411 686	236,03	237,94	675,45	2 090
065	Rantzaу	80 059	22 228	156 449	2 940	3 993	235 455	243,35	234,78	690,49	341
066	Rastorf	204 591	61 853	479 693	16 015	11 119	689 180	165,05	253,21	852,95	808
067	Rathjensdorf	197 826	110 184	246 393	8 462	19 573	433 108	388,30	389,42	852,57	508
068	Rendswühren	145 249	5 524	374 302	23 302	993	541 860	135,17	191,87	715,80	757
069	Ruhwinkel	291 719	118 709	379 409	20 213	21 340	670 001	234,18	300,12	689,30	972
070	Schellhorn	391 943	159 914	856 745	55 441	28 748	1 275 381	236,97	263,76	858,26	1 486
071	Schillsdorf	222 932	73 291	444 345	15 198	13 174	669 301	232,99	258,62	776,45	862
072	Schlesen	110 457	18 804	262 365	5 284	3 379	374 727	147,97	204,17	692,66	541
073	Schönberg (Holstein)	2 978 243	1 706 349	2 252 882	275 952	306 194	5 200 883	440,98	460,74	804,59	6 464
074	Schönkirchen	5 916 336	4 981 748	3 510 767	1 080 503	895 704	9 611 902	869,22	889,01	1 444,31	6 655
076	Schwartzbuck	179 043	50 674	299 023	4 777	9 109	473 734	220,05	240,65	636,74	744
077	Selent	801 148	553 588	540 440	30 805	99 531	1 272 862	500,55	539,13	856,57	1 486
078	Stakendorf	239 944	145 277	201 487	15 674	26 117	430 988	418,47	517,12	928,85	464
079	Stein	369 112	187 793	441 595	15 274	33 761	792 220	479,77	473,22	1 015,67	780
080	Stolpe	406 232	205 795	622 136	14 028	36 999	1 005 397	286,89	315,40	780,59	1 288
081	Stollenberg	66 273	7 799	173 470	2 158	1 401	240 500	182,06	207,10	751,56	320
082	Tröndel	199 378	130 061	162 341	9 298	23 382	347 635	407,51	494,73	862,62	403
083	Tasdorf	95 368	23 026	210 782	8 399	4 137	310 412	192,88	269,40	876,87	354
084	Wahlstorf	160 457	70 501	247 701	3 875	12 675	399 358	297,40	342,13	851,51	469
085	Wankendorf	1 497 801	1 068 076	1 063 075	100 782	192 361	2 469 297	398,27	509,63	840,18	2 939
086	Warnau	87 864	34 131	208 819	1 622	6 133	292 172	256,81	256,91	854,30	342
087	Wenddorf	381 825	124 088	486 762	9 958	22 435	856 110	382,67	400,24	897,39	954
088	Wisch	304 241	132 831	343 012	5 911	23 879	629 285	284,50	425,51	880,12	715
089	Wittmoldt	53 192	17 648	81 564	1 853	3 169	133 440	341,48	332,45	834,00	160
090	Fargau-Pratjau	143 175	16 801	351 783	7 232	3 022	499 168	150,97	170,85	595,67	838
091	Schwentnental, Stadt	9 848 975	7 565 605	7 108 468	958 959	1 360 249	16 556 153	716,41	717,12	1 205,49	13 734
58 Rendsburg-Eckernförde											
001	Achterwehr	249 675	86 527	648 712	14 741	15 553	897 575	241,89	243,59	875,68	1 025
003	Alt Duvenstedt	578 803	334 587	801 103	54 711	60 153	1 374 464	239,27	301,77	716,61	1 918
004	Altenhof	348 867	296 927	123 196	10 227	53 384	428 906	822,91	1 155,19	1 420,22	302
005	Altenholz	3 382 387	1 922 542	5 958 068	442 966	345 667	9 437 754	359,55	343,01	957,08	9 861
007	Arpsdorf	62 963	14 393	118 483	2 682	2 586	181 542	176,39	223,27	643,77	282
008	Ascheffel	242 294	92 787	448 272	23 323	16 681	697 208	209,97	246,99	710,71	981
009	Aukrug	1 387 800	913 428	1 771 881	164 514	164 228	3 159 967	306,54	365,50	832,23	3 797
010	Bargstall	36 060	17 518	66 639	584	1 355	101 928	212,90	248,69	702,95	145
011	Bargstedt	210 840	117 986	338 953	10 548	21 211	539 130	262,36	294,88	754,03	715
012	Barkelsby	340 075	109 991	722 159	20 450	19 772	1 062 912	168,72	222,42	695,17	1 529
013	Beldorf	430 560	389 592	121 888	9 780	70 044	492 184	1 352,18	1 474,52	1 685,56	292
014	Bendorf	575 631	515 877	149 512	11 545	92 751	643 937	1 250,14	1 329,40	1 487,15	433
015	Beringstedt	166 933	71 729	266 292	17 356	12 893	437 688	189,29	227,74	597,12	733
016	Bissee	37 575	7 193	102 903	6 703	1 292	145 889	221,08	236,32	917,54	159
018	Blumenthal	161 270	58 381	365 662	8 259	9 794	525 397	217,69	226,82	738,95	711
019	Bönnhusen	90 454	43 055	143 489	7 109	5 879	235 173	259,27	303,54	789,17	298
021	Bokel	60 895	- 12 636	213 925	6 249	- 2 272	283 341	96,57	102,86	478,62	592
022	Bordesholm	4 429 869	3 392 923	3 845 140	414 121	610 038	8 079 092	504,97	571,74	1 042,73	7 748
023	Borgdorf-Seedorf	74 797	25 693	216 804	5 911	4 617	292 895	146,46	172,74	676,43	433
024	Borgstedt	1 526 048	1 223 700	787 749	79 053	220 015	2 172 835	821,30	994,82	1 416,45	1 534
025	Bornholt	61 732	38 755	62 710	1 968	6 964	119 446	322,77	371,88	719,56	166
026	Bovenau	962 858	777 350	611 923	48 002	139 763	1 483 020	819,59	880,13	1 355,59	1 094
027	Brammer	153 933	97 118	175 172	11 155	17 458	322 802	358,29	426,41	894,19	361
028	Bredenbek	777 344	574 992	825 062	42 096	103 378	1 541 124	447,46	509,07	1 009,25	1 527
029	Breiholz	331 642	165 061	620 564	37 573	29 675	960 104	212,73	245,84	711,72	1 349
030	Brekendorf	230 965	86 306	457 830	5 388	15 515	678 668	205,27	231,89	681,39	996
031	Brinjahe	35 033	20 324	52 237	4 129	3 662	87 737	242,69	312,79	783,37	112
032	Brodersby	368 371	154 356	248 880	20 074	27 750	609 575	443,65	558,99	925,00	659
033	Brügge	263 254	121 892	521 196	32 193	21 912	794 731	241,20	264,58	798,72	995
034	Büdelsdorf, Stadt	9 538 831	8 006 454	4 186 844	1 131 390	1 439 714	13 417 351	902,27	927,27	1 304,30	10 287
035	Bünsdorf	222 158	109 033	320 886	9 969	19 601	533 412	293,47	364,19	874,45	610
036	Christiansholm	56 317	25 313	79 861	2 869	4 547	134 500	217,36	248,09	592,51	227
037	Dänischenhagen	1 265 464	656 969	2 560 939	81 668	124 497	3 783 574	348,87	324,39	969,90	3 901
038	Dätgen	412 500	309 466	296 796	20 510	55 638	674 168	566,62	679,57	1 110,66	607
039	Damendorf	201 112	140 419	193 370	23 049	25 244	392 287	419,68	472,09	920,86	426
040	Damp	1 559 279	897 854	565 184	313 637	161 428	2 276 672	821,45	1 091,17	1 593,19	1 429

Noch: 5. Realsteueristaufkommen, Realsteueraufbringungskraft und Steuereinnahmekraft 2018

5.3 nach Gemeinden

Nr.	KREISFREIE STADT Gemeinde	Grundsteuer A			Grundsteuer B			Gewerbesteuer			Realsteuer- istaufkommen Euro
		Ist- aufkommen	Hebesatz	Grund- betrag	Ist- aufkommen	Hebesatz	Grund- betrag	Ist- aufkommen	Hebesatz	Grund- betrag	
		Euro	%	Euro	Euro	%	Euro	Euro	%	Euro	
042	Dörphof	25 716	300	8 572	66 577	300	22 192	48 989	310	15 803	141 282
043	Eckernförde, Stadt	8 079	370	2 184	3 227 583	390	827 585	7 319 585	370	1 978 266	10 555 247
044	Ehndorf	10 324	260	3 971	60 487	260	23 264	40 444	310	13 046	111 255
045	Eisendorf	5 357	340	1 576	36 271	340	10 668	17 600	350	5 029	59 228
046	Ellerdorf	10 088	320	3 153	45 221	320	14 132	31 027	330	9 402	86 336
047	Elsdorf-Westermühlen	30 671	330	9 294	144 838	330	43 890	285 747	330	86 590	461 256
048	Embühren	9 162	320	2 863	16 253	320	5 079	51 935	310	16 753	77 350
049	Emkendorf	42 772	360	11 881	126 184	360	35 051	159 870	360	44 408	328 826
050	Felde	24 072	325	7 407	278 708	325	85 756	525 496	336	156 398	828 276
051	Felm	27 988	330	8 481	132 395	330	40 120	74 161	310	23 923	234 544
052	Fleckeby	17 294	340	5 086	264 094	340	77 675	755 267	340	222 137	1 036 655
053	Flintbek	33 491	340	9 850	871 011	340	256 180	2 088 067	350	596 591	2 992 569
054	Fockbek	19 808	290	6 830	693 990	290	239 307	2 976 929	310	960 300	3 690 727
055	Friedrichsgraben	6 778	350	1 937	3 244	350	927	172	350	49	10 194
056	Friedrichsholm	10 508	350	3 002	32 721	350	9 349	72 808	330	22 063	116 037
057	Gammelby	9 395	280	3 355	50 616	280	18 077	- 11 659	320	- 3 643	48 352
058	Gettorf	12 959	320	4 050	1 021 731	370	276 144	2 239 553	360	622 098	3 274 243
059	Gnutz	27 019	340	7 947	114 624	340	33 713	95 504	350	27 287	237 147
061	Gokels	7 657	320	2 393	49 083	320	15 338	87 101	310	28 097	143 841
062	Grael	7 446	320	2 327	18 208	320	5 690	16 860	310	5 439	42 514
063	Grevenkrug	5 297	325	1 630	30 272	325	9 314	69 593	330	21 089	105 162
064	Groß Buchwald	20 669	310	6 667	33 798	310	10 903	24 527	320	7 665	78 994
065	Groß Vollstedt	14 290	390	3 664	116 834	390	29 957	98 375	350	28 107	229 499
066	Groß Wittensee	21 031	325	6 471	162 011	325	49 850	201 005	336	59 823	384 047
067	Güby	10 528	310	3 396	58 154	310	18 759	61 773	340	18 169	130 455
068	Haale	14 642	300	4 881	33 876	300	11 292	40 592	310	13 094	89 110
069	Haby	9 274	330	2 810	70 520	330	21 370	47 878	350	13 679	127 672
070	Hamdorf	33 822	320	10 569	109 989	320	34 372	368 678	320	115 212	512 489
071	Hamweddel	9 276	260	3 568	35 057	260	13 483	95 235	310	30 721	139 568
072	Hanerau-Hademarschen	13 354	320	4 173	272 534	320	85 167	1 241 126	360	344 757	1 527 014
073	Hafzmoor	15 075	325	4 638	20 754	325	6 386	27 174	336	8 088	63 003
074	Heinkenborstel	7 521	300	2 507	9 287	300	3 096	5 760	300	1 920	22 568
075	Hörsten	5 724	250	2 290	7 711	250	3 084	10 084	300	3 361	23 519
076	Hoffeld	13 511	331	4 082	12 868	331	3 888	2 485	333	746	28 864
077	Hohenwestedt	20 564	320	6 426	705 716	320	220 536	4 963 579	320	1 551 118	5 689 859
078	Hohn	25 618	330	7 763	226 606	320	70 814	2 253 662	330	682 928	2 505 886
080	Holtsee	210 373	331	63 557	158 341	331	47 837	636 698	334	190 628	1 005 412
081	Holzburne	4 237	300	1 412	47 363	300	15 788	47 566	320	14 864	99 166
082	Holzdorf	36 175	390	9 276	86 769	390	22 248	158 885	365	43 530	281 829
083	Hütten	10 452	280	3 733	16 996	280	6 070	- 945	310	- 305	26 503
084	Hummelfeld	22 239	360	6 178	35 279	380	9 284	8 638	360	2 399	66 156
085	Jahrsdorf	9 050	320	2 828	17 371	320	5 428	12 080	325	3 717	38 501
086	Jevenstedt	45 680	320	14 275	300 453	320	93 892	974 435	320	304 511	1 320 568
087	Karby	2 980	330	903	67 775	330	20 538	17 895	350	5 113	88 650
088	Klein Wittensee	13 111	290	4 521	17 644	290	6 084	32 016	320	10 005	62 771
089	Königshügel	7 996	330	2 423	12 213	330	3 701	621	350	177	20 830
090	Kosel	25 450	300	8 483	179 422	300	59 807	134 779	320	42 118	339 651
091	Krogaspe	16 368	340	4 814	38 779	340	11 406	101 451	360	28 181	156 598
092	Kronshagen	5 991	380	1 577	1 542 466	380	405 912	4 828 685	380	1 270 707	6 377 142
093	Krummwich	37 494	331	11 327	63 373	331	19 146	140 772	333	42 274	241 639
094	Langwedel	36 773	340	10 816	157 595	340	46 351	387 695	360	107 693	582 063
096	Lindau	53 650	330	16 258	135 073	330	40 931	119 355	310	38 502	308 078
097	Lohe-Föhrden	12 133	325	3 733	42 321	325	13 022	17 145	320	5 358	71 599
098	Loop	13 109	325	4 034	19 706	325	6 063	12 191	336	3 628	45 006
099	Loose	23 734	330	7 192	79 848	330	24 196	110 912	340	32 621	214 494
100	Lütjenwestedt	21 351	260	8 212	26 598	260	10 230	241 550	320	75 484	289 499
101	Luhnstedt	14 008	330	4 245	30 622	330	9 279	53 948	330	16 348	98 578
102	Goosefeld	16 605	300	5 535	78 997	300	26 332	92 188	310	29 738	187 790
103	Meezen	11 744	325	3 614	32 390	325	9 966	8 782	336	2 614	52 916
104	Melsdorf	11 927	320	3 727	311 762	320	97 426	1 785 369	330	541 021	2 109 058
105	Mielkendorf	9 764	380	2 569	210 544	400	52 636	334 006	380	87 896	554 314
106	Mörel	8 753	320	2 735	18 238	320	5 699	7 041	310	2 271	34 032
107	Molfsee	7 061	390	1 811	871 245	390	223 396	891 097	330	270 029	1 769 403
108	Mühbrook	6 642	325	2 044	80 172	325	24 668	179 851	330	54 500	266 665
109	Negenharrie	18 567	331	5 609	32 153	331	9 714	257 377	336	76 600	308 097
110	Neudorf-Bornstein	28 614	330	8 671	112 967	330	34 232	126 855	310	40 921	268 436
111	Neu Duvenstedt	7 982	260	3 070	10 169	260	3 911	4 011	310	1 294	22 162
112	Neuwittenbek	29 890	330	9 058	136 956	330	41 502	73 894	310	23 837	240 740

Noch: 5. Realsteueristaufkommen, Realsteueraufbringungskraft und Steuereinnahmekraft 2018

5.3 nach Gemeinden

Nr.	KREISFREIE STADT Gemeinde	Grundsteuer A			Grundsteuer B			Gewerbsteuer			Realsteuer- istaufkommen Euro
		Ist- aufkommen	Hebesatz	Grund- betrag	Ist- aufkommen	Hebesatz	Grund- betrag	Ist- aufkommen	Hebesatz	Grund- betrag	
		Euro	%	Euro	Euro	%	Euro	Euro	%	Euro	
113	Nienborstel	14 637	300	4 879	44 344	300	14 781	37 860	310	12 213	96 841
115	Nindorf	14 805	260	5 694	44 996	260	17 306	114 270	310	36 861	174 071
116	Noer	27 895	340	8 204	106 341	340	31 277	67 717	310	21 844	201 953
117	Nortorf, Stadt	16 130	360	4 481	858 656	360	238 516	3 279 537	360	910 983	4 154 323
118	Nübbel	14 179	330	4 297	139 023	300	46 341	328 044	330	99 407	481 246
119	Oldenbüttel	8 460	320	2 644	18 372	320	5 741	116 929	350	33 408	143 761
120	Oldenhütten	5 647	330	1 711	14 433	330	4 374	- 37 937	330	- 11 496	- 17 857
121	Osdorf	46 265	330	14 020	277 090	330	83 967	398 804	330	120 850	722 159
122	Ostenfeld (Rendsburg)	9 827	310	3 170	52 237	310	16 851	62 009	340	18 238	124 073
123	Osterby	16 790	310	5 416	105 050	310	33 887	93 498	325	28 769	215 338
124	Osterrönfeld	15 293	335	4 565	724 963	335	216 407	6 798 354	345	1 970 537	7 538 610
125	Osterstedt	15 751	270	5 834	39 722	270	14 712	133 424	320	41 695	188 897
126	Ottendorf	10 481	331	3 166	114 987	331	34 739	57 250	336	17 039	182 718
127	Owschlag	51 671	370	13 965	543 942	390	139 472	1 218 952	370	329 446	1 814 565
128	Padenstedt	18 525	290	6 388	159 952	290	55 156	161 495	320	50 467	339 972
129	Prinzenmoor	7 932	330	2 404	8 877	330	2 690	34 932	350	9 981	51 741
130	Quarnbek	32 395	390	8 306	227 193	390	58 255	286 943	370	77 552	546 531
131	Rade bei Hohenwestedt	4 441	320	1 388	6 538	320	2 043	248	320	78	11 227
132	Rade bei Rendsburg	8 301	260	3 193	14 116	260	5 429	16 284	310	5 253	38 701
133	Reesdorf	5 606	330	1 699	21 825	330	6 614	19 774	340	5 816	47 205
134	Remmels	12 744	300	4 248	33 214	300	11 071	45 165	310	14 569	91 123
135	Rendsburg, Stadt	12 385	370	3 347	4 122 208	390	1 056 976	17 294 423	370	4 674 168	21 429 016
136	Rickert	6 714	250	2 686	80 687	250	32 275	204 001	300	68 000	291 402
137	Rieseby	63 037	380	16 589	314 867	380	82 860	249 296	380	65 604	627 200
138	Rodenbek	10 873	330	3 295	50 995	330	15 453	28 185	360	7 829	90 053
139	Rumohr	13 957	330	4 229	83 001	330	25 152	109 068	310	35 183	206 026
140	Schacht-Audorf	3 488	325	1 073	509 500	325	156 769	1 901 352	336	565 879	2 414 340
141	Schierensee	14 888	350	4 254	49 606	350	14 173	16 299	330	4 939	80 793
142	Schinkel	14 950	330	4 530	112 708	330	34 154	55 321	310	17 845	182 979
143	Schmalstede	9 701	325	2 985	29 437	325	9 058	26 478	345	7 675	65 616
144	Schönbek	10 525	330	3 189	23 819	330	7 218	21 187	340	6 231	55 531
145	Schönhorst	9 747	331	2 945	34 430	331	10 402	50 046	310	16 144	94 223
146	Schülldorf	15 018	330	4 551	69 122	330	20 946	65 498	345	18 985	149 638
147	Schülpe bei Nortorf	12 239	320	3 825	79 390	320	24 809	188 279	350	53 794	279 908
148	Schülpe bei Rendsburg	10 830	300	3 610	118 617	300	39 539	246 224	310	79 427	375 671
150	Schwedeneck	69 555	420	16 561	441 974	420	105 232	260 508	380	68 555	772 037
151	Seefeld	7 302	260	2 808	21 458	260	8 253	28 775	350	8 221	57 535
152	Sehestedt	18 612	325	5 727	96 838	325	29 796	529 066	336	157 460	644 516
153	Sören	7 221	325	2 222	23 515	325	7 235	39 753	340	11 692	70 489
154	Sophienhamm	5 511	310	1 778	24 854	310	8 017	57 913	310	18 682	88 278
155	Stafstedt	15 014	320	4 692	28 227	320	8 821	47 537	320	14 855	90 778
156	Steenfeld	13 499	320	4 218	24 537	320	7 668	210 856	350	60 245	248 892
157	Strande	29 628	390	7 597	267 230	390	68 521	394 357	275	143 403	691 215
158	Tackesdorf	4 395	260	1 690	5 127	260	1 972	21 781	330	6 600	31 303
159	Tappendorf	12 696	320	3 968	31 980	320	9 994	13 831	320	4 322	58 507
160	Techelsdorf	5 277	331	1 594	16 398	331	4 954	8 786	310	2 834	30 461
161	Thaden	12 420	320	3 881	25 852	320	8 079	69 251	360	19 236	107 523
162	Thumby	23 761	200	11 881	27 869	200	13 935	120 615	250	48 246	172 245
163	Timmaspe	18 251	340	5 368	92 605	340	27 237	119 639	350	34 183	230 495
164	Todenbüttel	13 556	325	4 171	91 367	325	28 113	155 935	335	46 548	260 858
165	Tüttendorf	35 562	330	10 776	128 912	330	39 064	192 576	310	62 121	357 050
166	Waabs	46 113	310	14 875	224 800	310	72 516	477 511	350	136 432	748 424
167	Wapelfeld	7 214	320	2 254	25 331	320	7 916	47 567	310	15 344	80 112
168	Warder	7 442	300	2 481	75 910	300	25 303	48 474	350	13 850	131 826
169	Wasbek	23 148	260	8 903	276 163	260	106 217	621 728	310	200 557	921 039
170	Wattenbek	14 043	365	3 847	368 251	365	100 891	552 621	375	147 366	934 915
171	Westensee	42 093	370	11 376	176 852	390	45 347	168 201	370	45 460	387 146
172	Westerrönfeld	6 820	320	2 131	613 391	360	170 386	1 470 560	320	459 550	2 090 771
173	Windeby	32 838	280	11 728	106 212	280	37 933	100 606	340	29 590	239 656
174	Winnemark	14 504	280	5 180	58 667	280	20 953	83 886	310	27 060	157 057
175	Ahlfeld-Bistensee	13 108	360	3 641	69 220	360	19 228	19 288	360	5 358	101 616
59 Schleswig-Flensburg											
001	Alt Bennebek	16 302	320	5 094	27 969	330	8 475	98 130	380	25 824	142 401
002	Arnis, Stadt	142	350	41	47 511	370	12 841	20 132	350	5 752	67 785
005	Bergenhusen	22 646	330	6 862	70 243	350	20 069	97 733	350	27 924	190 622
006	Böel	23 614	300	7 871	53 555	300	17 852	68 342	380	17 985	145 511

Noch: 5. Realsteueristaufkommen, Realsteueraufbringungskraft und Steuereinnahmekraft 2018

5.3 nach Gemeinden

Nr.	KREISFREIE STADT Gemeinde	Grundsteuer A			Grundsteuer B			Gewerbsteuer			Realsteuer- istaufkommen Euro
		Ist- aufkommen	Hebesatz	Grund- betrag	Ist- aufkommen	Hebesatz	Grund- betrag	Ist- aufkommen	Hebesatz	Grund- betrag	
		Euro	%	Euro	Euro	%	Euro	Euro	%	Euro	
008	Böklund	15 691	330	4 755	197 486	330	59 844	1 816 676	340	534 316	2 029 853
009	Börm	23 914	300	7 971	63 459	300	21 153	428 924	350	122 550	516 297
010	Bollingstedt	30 105	350	8 601	200 097	350	57 171	675 748	350	193 071	905 950
012	Borgwedel	10 327	330	3 129	123 161	330	37 322	52 725	360	14 646	186 213
018	Busdorf	3 476	330	1 053	276 529	330	83 797	985 556	360	273 766	1 265 561
019	Dannewerk	22 024	330	6 674	109 875	330	33 295	183 752	340	54 045	315 651
020	Dörpstedt	19 213	300	6 404	55 110	300	18 370	160 188	330	48 542	234 511
023	Ellingstedt	36 357	370	9 826	88 559	370	23 935	475 147	350	135 756	600 063
024	Erfde	49 275	320	15 398	202 118	320	63 162	402 530	360	111 814	653 923
026	Fahrdorf	17 556	330	5 320	361 909	330	109 669	516 600	360	143 500	896 065
032	Geltorf	10 631	330	3 222	36 490	330	11 058	38 689	350	11 054	85 810
034	Grödersby	10 277	320	3 212	33 245	320	10 389	50 180	340	14 759	93 702
035	Groß Rheide	24 351	370	6 581	107 782	370	29 130	134 179	380	35 310	266 312
037	Havetoft	18 811	370	5 084	95 674	390	24 532	66 615	380	17 530	181 100
039	Hollingstedt	25 748	425	6 058	124 024	425	29 182	117 742	380	30 985	267 514
041	Hüsby	15 078	350	4 308	105 659	370	28 556	105 515	350	30 147	226 252
042	Idstedt	11 333	330	3 434	123 107	330	37 305	340 074	370	91 912	474 514
043	Jagel	4 504	240	1 877	72 875	240	30 365	204 704	290	70 588	282 083
044	Jübek	20 928	350	5 979	387 695	370	104 782	440 103	350	125 744	848 726
045	Kappeln, Stadt	73 052	390	18 731	1 884 257	390	483 143	3 012 705	370	814 245	4 970 014
049	Klappholz	14 847	360	4 124	52 375	380	13 783	58 520	380	15 400	125 742
050	Klein Bennebek	29 155	350	8 330	51 358	350	14 674	79 250	380	20 855	159 763
051	Klein Rheide	11 022	260	4 239	22 503	260	8 655	45 853	310	14 791	79 378
053	Kropp	44 327	390	11 366	945 945	390	242 550	2 058 307	380	541 660	3 048 579
055	Loit	14 316	310	4 618	20 623	310	6 653	68 921	380	18 137	103 860
056	Lottorf	7 592	360	2 109	20 834	360	5 787	58 983	360	16 384	87 409
057	Lürschau	20 186	350	5 767	172 714	350	49 347	415 852	350	118 815	608 752
058	Meggerdorf	28 613	325	8 804	67 535	325	20 780	13 766	350	3 933	109 914
060	Mohrkirch	22 995	300	7 665	77 216	300	25 739	96 564	340	28 401	196 775
062	Neuberend	4 104	340	1 207	154 780	340	45 524	92 528	340	27 214	251 412
063	Norderbrarup	3 826	300	1 275	60 208	300	20 069	62 536	380	16 457	126 570
065	Nottfeld	3 522	220	1 601	8 382	240	3 493	3 911	280	1 397	15 815
067	Oersberg	19 372	370	5 236	26 354	390	6 757	32 179	370	8 697	77 905
068	Rabenkirchen-Faulück	19 888	260	7 649	53 309	260	20 503	37 255	310	12 018	110 452
070	Rügge	10 143	295	3 438	17 573	295	5 957	17 908	380	4 713	45 624
072	Saustrop	12 597	311	4 050	17 940	311	5 768	6 395	380	1 683	36 932
073	Schaalby	36 341	370	9 822	198 012	390	50 772	45 534	380	11 983	279 887
074	Scheggerott	13 142	260	5 055	24 538	260	9 438	24 863	380	6 543	62 543
075	Schleswig, Stadt	12 648	380	3 328	4 064 220	450	903 160	12 487 966	370	3 375 126	16 564 834
076	Schnarup-Thumby	22 734	360	6 315	52 885	380	13 917	118 513	380	31 188	194 132
077	Schuby	23 767	350	6 791	373 231	350	106 637	1 379 645	350	394 184	1 776 643
078	Selk	13 611	350	3 889	117 989	350	33 711	112 046	350	32 013	243 646
079	Silberstedt	51 581	370	13 941	303 719	370	82 086	1 036 438	350	296 125	1 391 738
080	Steinfeld	25 789	310	8 319	79 347	310	25 596	171 497	380	45 131	276 633
081	Stolk	22 212	330	6 731	69 682	330	21 116	23 483	350	6 709	115 377
082	Struxdorf	24 001	295	8 136	52 679	295	17 857	116 778	370	31 562	193 458
083	Süderbrarup	6 353	300	2 118	488 305	300	162 768	2 417 350	380	636 145	2 912 008
084	Süderfahrenstedt	12 251	340	3 603	46 521	340	13 683	30 292	350	8 655	89 064
086	Taarstedt	39 148	340	11 514	84 709	340	24 914	171 106	380	45 028	294 963
087	Tetenhusen	21 069	295	7 142	85 775	295	29 076	300 589	330	91 088	407 433
088	Tielen	15 966	280	5 702	21 522	280	7 686	49 037	310	15 818	86 525
090	Tolk	23 266	370	6 288	121 641	390	31 190	198 564	380	52 254	343 471
092	Treia	31 728	360	8 813	203 035	370	54 874	626 371	360	173 992	861 134
093	Ülsby	17 741	340	5 218	36 641	340	10 777	85 229	370	23 035	139 611
094	Ulsnis	42 432	325	13 056	89 606	325	27 571	26 917	380	7 083	158 955
095	Wagersrott	11 324	310	3 653	12 541	310	4 045	4 866	380	1 281	28 731
096	Wohide	22 232	320	6 948	41 986	320	13 121	44 064	350	12 590	108 282
097	Twedt	34 171	370	9 235	49 074	390	12 583	365 883	380	96 285	449 128
098	Nübel	39 054	340	11 486	145 985	340	42 937	286 602	350	81 886	471 641
101	Tastrup	7 831	320	2 447	45 892	320	14 341	15 412	380	4 056	69 135
102	Ahneby	9 678	320	3 024	22 412	320	7 004	78 042	360	21 678	110 132
103	Ausacker	15 933	320	4 979	40 234	340	11 834	70 635	360	19 621	126 802
105	Böxlund	3 348	220	1 522	4 955	220	2 252	328 174	380	86 362	336 477
106	Dollerup	26 321	340	7 741	93 133	340	27 392	402 256	380	105 857	521 710
107	EGgebek	13 497	370	3 648	325 343	370	87 931	1 002 546	380	263 828	1 341 386
109	Esgrus	50 714	350	14 490	70 484	370	19 050	49 214	370	13 301	170 412
112	Gelting	45 211	330	13 700	243 695	330	73 847	466 332	380	122 719	755 238
113	Glücksburg (Ostsee), Stadt	16 793	460	3 651	2 016 566	700	288 081	1 110 526	380	292 244	3 143 885

Noch: 5. Realsteueristaufkommen, Realsteueraufbringungskraft und Steuereinnahmekraft 2018

5.3 nach Gemeinden

Nr.	KREISFREIE STADT Gemeinde	Grundsteuer A			Grundsteuer B			Gewerbsteuer			Realsteuer- istaufkommen Euro
		Ist- aufkommen	Hebesatz	Grund- betrag	Ist- aufkommen	Hebesatz	Grund- betrag	Ist- aufkommen	Hebesatz	Grund- betrag	
		Euro	%	Euro	Euro	%	Euro	Euro	%	Euro	
115	Großenwiehe	36 112	350	10 318	384 102	370	103 811	1 091 921	380	287 348	1 512 135
116	Großsolt	39 438	340	11 599	183 847	380	48 381	210 002	380	55 264	433 287
118	Grundhof	46 011	370	12 435	100 228	370	27 089	219 916	390	56 389	366 155
120	Harrislee	16 181	330	4 903	1 533 572	330	464 719	10 142 410	360	2 817 336	11 692 163
121	Hasselberg	29 923	370	8 087	122 676	390	31 455	53 952	370	14 582	206 551
123	Hörup	22 517	270	8 340	52 755	270	19 539	1 556 183	380	409 522	1 631 455
124	Holt	16 894	370	4 566	10 133	390	2 598	1 039 190	380	273 471	1 066 217
126	Hürup	22 158	340	6 517	143 570	350	41 020	584 189	380	153 734	749 917
127	Husby	34 648	320	10 828	298 332	340	87 745	402 607	360	111 835	735 587
128	Janneby	20 512	350	5 861	33 854	370	9 150	366 115	380	96 346	420 481
129	Jardelund	14 428	300	4 809	36 292	300	12 097	1 569 838	380	413 115	1 620 558
131	Jerrishoe	20 466	350	5 847	91 246	350	26 070	442 255	380	116 383	553 967
132	Jörl	23 364	350	6 675	82 494	370	22 296	657 560	380	173 042	763 418
136	Kronsgaard	9 060	260	3 485	42 769	260	16 450	10 754	310	3 469	62 583
137	Langballig	20 501	330	6 212	216 257	330	65 532	262 995	380	69 209	499 753
138	Langstedt	18 615	400	4 654	134 950	420	32 131	107 767	380	28 360	261 332
141	Maasbüll	18 665	340	5 490	69 885	340	20 554	103 190	380	27 155	191 740
142	Maasholm	2 542	300	847	122 565	300	40 855	104 866	320	32 771	229 973
143	Medelby	12 709	390	3 259	145 382	390	37 277	516 126	380	135 823	674 217
144	Meyn	18 997	370	5 134	95 249	390	24 423	265 826	380	69 954	380 072
145	Munkbrarup	16 933	370	4 576	154 691	390	39 664	136 641	380	35 958	308 265
147	Nieby	6 689	310	2 158	24 359	310	7 858	3 216	310	1 037	34 264
148	Niesgrau	20 161	350	5 760	81 847	370	22 121	174 659	380	45 963	276 667
149	Nordhackstedt	17 493	310	5 643	71 960	310	23 213	459 960	380	121 042	549 413
151	Osterby	14 437	320	4 512	28 199	320	8 812	581 969	380	153 150	624 605
152	Pommerby	11 616	300	3 872	19 633	300	6 544	35 329	370	9 548	66 578
154	Rabel	12 935	360	3 593	78 231	360	21 731	88 066	380	23 175	179 232
155	Rabenholz	15 002	370	4 055	32 547	390	8 345	133 399	370	36 054	180 948
157	Ringsberg	10 619	340	3 123	49 233	340	14 480	83 196	380	21 894	143 048
158	Schafflund	18 700	340	5 500	337 512	340	99 268	1 088 942	380	286 564	1 445 154
159	Sieverstedt	44 127	370	11 926	195 808	390	50 207	568 217	370	153 572	808 152
161	Sörup	74 971	320	23 428	452 003	320	141 251	2 690 198	360	747 277	3 217 172
162	Sollerup	28 943	350	8 269	58 184	370	15 725	360 207	380	94 791	447 334
163	Stangheck	15 465	310	4 989	19 063	310	6 149	84 389	320	26 372	118 917
164	Steinberg	26 257	350	7 502	140 665	370	38 018	113 926	370	30 791	280 848
167	Sterup	45 704	370	12 352	151 082	390	38 739	118 610	370	32 057	315 396
168	Stoltebüll	27 867	220	12 667	45 281	240	18 867	144 450	310	46 597	217 598
169	Süderhackstedt	15 112	400	3 778	34 793	420	8 284	33 577	380	8 836	83 482
171	Tarp	19 783	320	6 182	716 046	320	223 764	6 594 255	340	1 939 487	7 330 084
173	Wallsbüll	9 616	319	3 014	95 407	319	29 908	28 328	310	9 138	133 351
174	Wanderup	40 476	370	10 939	332 039	370	89 740	1 479 613	380	389 372	1 852 128
176	Wees	20 784	360	5 773	357 954	360	99 432	600 976	380	158 152	979 714
177	Weesby	24 850	300	8 283	35 433	300	11 811	890 218	380	234 268	950 501
178	Westerholz	10 750	350	3 071	121 935	350	34 839	46 429	380	12 218	179 114
179	Lindewitt	61 455	290	21 191	163 815	290	56 488	1 019 721	380	268 348	1 244 991
182	Freienwill	23 561	340	6 930	197 312	380	51 924	185 483	380	48 811	406 356
183	Handewitt	71 621	330	21 703	1 629 088	330	493 663	6 465 365	360	1 795 935	8 166 074
184	Oeversee	43 611	370	11 787	494 329	390	126 751	607 011	370	164 057	1 144 951
185	Mittelangeln	78 427	360	21 785	601 279	360	167 022	1 466 114	360	407 254	2 145 820
186	Steinbergkirche	65 141	310	21 013	297 628	320	93 009	502 987	350	143 711	865 756
187	Boren	40 328	280	14 403	129 038	280	46 085	197 950	380	52 092	367 316
188	Stapel	29 735	320	9 292	202 592	320	63 310	575 141	350	164 326	807 468
189	Brodersby-Goltoft	19 000	330	5 758	120 169	330	36 415	168 037	380	44 220	307 206
60 Segeberg											
002	Alveslohe	43 217	320	13 505	313 062	320	97 832	815 416	340	239 828	1 171 695
003	Armstedt	16 331	330	4 949	41 870	330	12 688	2 531	350	723	60 732
004	Bad Bramstedt, Stadt	24 781	370	6 698	2 108 642	390	540 677	3 892 417	390	998 056	6 025 840
005	Bad Segeberg, Stadt	13 886	390	3 561	3 164 315	425	744 545	8 548 494	390	2 191 922	11 726 695
006	Bahrenhof	9 016	260	3 468	13 205	260	5 079	1 451	310	468	23 672
007	Bark	10 611	260	4 081	91 775	260	35 298	98 136	310	31 657	200 522
008	Bebensee	8 530	250	3 412	63 434	250	25 374	92 378	300	30 793	164 342
009	Bimöhlen	21 092	330	6 392	104 299	330	31 606	309 988	350	88 568	435 379
010	Blunk	14 145	330	4 286	66 702	330	20 213	192 368	350	54 962	273 215
011	Boostedt	12 926	300	4 309	525 097	300	175 032	574 057	320	179 393	1 112 080
012	Bornhöved	13 388	370	3 618	485 919	390	124 595	826 193	370	223 295	1 325 500
013	Borstel	7 540	370	2 038	16 289	390	4 177	71 694	370	19 377	95 523

Noch: 5. Realsteueristaufkommen, Realsteueraufbringungskraft und Steuereinnahmekraft 2018

5.3 nach Gemeinden

Nr.	KREISFREIE STADT Gemeinde	Grundsteuer A			Grundsteuer B			Gewerbsteuer			Realsteuer- istaufkommen Euro
		Ist- aufkommen	Hebesatz	Grund- betrag	Ist- aufkommen	Hebesatz	Grund- betrag	Ist- aufkommen	Hebesatz	Grund- betrag	
		Euro	%	Euro	Euro	%	Euro	Euro	%	Euro	
015	Bühnsdorf	7 712	260	2 966	27 721	260	10 662	51 337	310	16 560	86 770
016	Daldorf	14 268	370	3 856	98 266	390	25 196	101 998	370	27 567	214 532
017	Damsdorf	7 591	330	2 300	20 416	330	6 187	151 029	370	40 819	179 036
018	Dreggers	3 256	260	1 252	2 166	260	833	- 2 901	310	- 936	2 521
019	Ellerau	11 395	350	3 256	847 035	350	242 010	2 906 395	380	764 841	3 764 825
020	Fahrenkrug	6 332	240	2 638	148 150	240	61 729	255 111	290	87 969	409 593
021	Föhörden-Barl	12 900	325	3 969	26 184	325	8 057	19 783	336	5 888	58 867
022	Fredesdorf	7 209	290	2 486	31 004	290	10 691	45 360	310	14 632	83 573
023	Fuhlendorf	15 526	330	4 705	59 036	330	17 890	68 423	350	19 549	142 985
024	Geschendorf	19 084	340	5 613	61 670	340	18 138	23 410	350	6 689	104 164
025	Glasau	27 873	280	9 955	71 242	280	25 444	78 470	320	24 522	177 585
026	Gönnebek	41 861	330	12 685	63 447	330	19 226	161 673	350	46 192	266 981
027	Großenaspe	49 189	330	14 906	301 379	330	91 327	902 601	350	257 886	1 253 169
028	Groß Kummerfeld	28 387	295	9 623	201 531	295	68 316	228 256	325	70 233	458 174
029	Groß Niendorf	15 140	270	5 607	53 262	270	19 727	42 531	300	14 177	110 933
030	Groß Rönnau	10 368	320	3 240	63 109	320	19 722	78 863	340	23 195	152 340
031	Hagen	11 307	330	3 426	54 749	330	16 591	55 002	350	15 715	121 058
033	Hardebek	9 600	300	3 200	40 635	300	13 545	149 142	350	42 612	199 377
034	Hartenholm	13 506	310	4 357	214 058	310	69 051	291 149	340	85 632	518 713
035	Hasenkrug	5 743	290	1 980	36 523	290	12 594	28 690	340	8 438	70 956
036	Hasenmoor	21 541	290	7 428	74 156	290	25 571	30 422	320	9 507	126 119
037	Heidmoor	17 259	370	4 665	44 615	390	11 440	31 884	370	8 617	93 758
038	Heidmühlen	17 198	300	5 733	73 103	300	24 368	81 709	310	26 358	172 010
039	Henstedt-Ulzburg	60 758	311	19 536	3 598 898	311	1 157 202	12 780 387	336	3 803 687	16 440 043
040	Hitzhusen	9 879	370	2 670	207 981	390	53 328	288 167	370	77 883	506 027
041	Högersdorf	5 045	325	1 552	43 886	325	13 503	149 931	320	46 853	198 862
042	Hüttblek	4 300	280	1 536	42 439	280	15 157	34 478	310	11 122	81 217
043	Itzstedt	10 220	350	2 920	286 733	350	81 924	351 680	400	87 920	648 633
044	Kaltenkirchen, Stadt	13 299	315	4 222	2 967 116	315	941 942	14 665 187	325	4 512 365	17 645 602
045	Kattendorf	18 293	330	5 543	101 472	330	30 749	60 418	356	16 971	180 183
046	Kayhude	9 795	370	2 647	189 852	390	48 680	349 939	380	92 089	549 586
047	Kisdorf	40 639	340	11 953	473 329	340	139 214	900 765	340	264 931	1 414 733
048	Klein Gladebrügge	7 315	290	2 522	55 645	290	19 188	37 147	320	11 608	100 107
049	Klein Rönnau	2 525	300	842	214 476	300	71 492	347 070	325	106 791	564 071
050	Krems II	32 778	370	8 859	44 902	390	11 513	171 752	370	46 419	249 432
051	Kükels	10 333	280	3 690	41 633	280	14 869	117 442	300	39 147	169 408
052	Latendorf	15 595	300	5 198	58 783	300	19 594	47 837	310	15 431	122 215
053	Leezen	19 815	290	6 833	192 503	290	66 380	823 155	290	283 847	1 035 473
054	Lenzföhörden	18 879	310	6 090	272 343	310	87 853	422 382	340	124 230	713 604
056	Mönkloh	17 508	370	4 732	37 581	390	9 636	51 119	370	13 816	106 208
057	Mözen	11 057	240	4 607	34 843	240	14 518	23 770	280	8 489	69 670
058	Nahe	18 678	350	5 337	333 203	350	95 201	712 349	400	178 087	1 064 230
059	Negernbötzel	20 627	330	6 251	102 433	330	31 040	135 588	340	39 879	258 648
060	Nehms	33 271	280	11 883	47 872	280	17 097	84 023	320	26 257	165 166
061	Neuengörs	43 610	320	13 628	84 592	320	26 435	369 997	335	110 447	498 199
062	Neversdorf	6 378	215	2 967	62 884	215	29 248	140 315	285	49 233	209 577
063	Norderstedt, Stadt	40 757	300	13 586	14 277 500	410	3 482 317	92 845 783	440	21 101 314	107 164 040
064	Nützen	13 272	200	6 636	89 575	200	44 788	728 462	320	227 644	831 309
065	Oering	13 715	325	4 220	146 461	325	45 065	161 640	336	48 107	321 816
066	Oersdorf	7 310	360	2 031	125 513	360	34 865	137 327	380	36 139	270 150
067	Pronstorf	72 058	290	24 848	139 832	290	48 218	176 394	330	53 453	388 284
068	Rickling	33 782	350	9 652	249 038	350	71 154	308 694	350	88 198	591 514
069	Rohlstorf	28 613	330	8 671	118 336	330	35 859	159 861	340	47 018	306 810
070	Schackendorf	4 292	280	1 533	87 320	280	31 186	179 987	320	56 246	271 599
071	Schieren	18 743	310	6 046	27 599	310	8 903	104 606	330	31 699	150 948
072	Schmalensee	27 443	370	7 417	58 955	390	15 117	- 21 389	370	- 5 781	65 009
073	Schmalfeld	35 102	320	10 969	218 662	320	68 332	413 319	340	121 564	667 083
074	Schwissel	5 069	270	1 877	24 487	270	9 069	176 520	300	58 840	206 076
075	Seedorf	85 797	350	24 513	249 700	350	71 343	251 565	350	71 876	587 062
076	Seth	18 912	360	5 253	251 788	380	66 260	388 815	360	108 004	659 515
077	Sievershütten	9 913	335	2 959	144 401	335	43 105	131 898	350	37 685	286 212
079	Stipsdorf	6 581	370	1 779	31 069	390	7 966	15 552	370	4 203	53 202
080	Stocksee	24 996	340	7 352	56 296	340	16 558	275 048	360	76 402	356 340
081	Strukdorf	17 858	320	5 581	19 286	320	6 027	1 134	340	334	38 278
082	Struvenhütten	18 822	320	5 882	106 111	320	33 160	197 606	325	60 802	322 539
084	Stuvenborn	13 212	340	3 886	105 049	340	30 897	215 939	370	58 362	334 200
085	Sülfeld	42 025	350	12 007	355 443	350	101 555	503 307	340	148 031	900 775
086	Tarbek	8 606	310	2 776	15 547	310	5 015	170 139	350	48 611	194 292

Noch: 5. Realsteueristaufkommen, Realsteueraufbringungskraft und Steuereinnahmekraft 2018

5.3 nach Gemeinden

Nr.	KREISFREIE STADT Gemeinde	Grundsteuer A			Grundsteuer B			Gewerbesteuer			Realsteuer- istaufkommen Euro
		Ist- aufkommen	Hebesatz	Grund- betrag	Ist- aufkommen	Hebesatz	Grund- betrag	Ist- aufkommen	Hebesatz	Grund- betrag	
		Euro	%	Euro	Euro	%	Euro	Euro	%	Euro	
006	Bargteheide, Stadt	22 579	340	6 641	2 377 633	340	699 304	17 631 427	350	5 037 551	20 031 639
008	Barnitz	17 439	281	6 206	77 190	281	27 470	76 235	310	24 592	170 864
009	Barsbüttel	43 138	380	11 352	2 688 480	380	707 495	11 719 031	390	3 004 880	14 450 649
011	Braak	7 356	245	3 002	399 664	245	163 128	2 360 234	300	786 745	2 767 254
014	Delingsdorf	17 671	380	4 650	284 237	420	67 675	255 062	380	67 122	556 970
016	Elmenhorst	40 387	390	10 356	378 911	390	97 157	772 993	370	208 917	1 192 291
018	Glinde, Stadt	5 575	400	1 394	3 190 368	400	797 592	9 167 353	400	2 291 838	12 363 296
019	Grabau	16 766	350	4 790	91 321	370	24 681	23 320	350	6 663	131 407
020	Grande	14 149	310	4 564	85 006	310	27 421	228 415	340	67 181	327 570
021	Grönwohld	20 227	370	5 467	221 860	390	56 887	89 085	380	23 443	331 172
022	Großensee	11 341	270	4 200	205 407	280	73 360	259 193	320	80 998	475 941
023	Großhansdorf	6 815	350	1 947	1 319 722	350	377 063	1 499 752	315	476 112	2 826 289
025	Hamberge	9 810	331	2 964	187 225	331	56 563	123 815	320	38 692	320 850
026	Hamfelde	2 162	200	1 081	37 227	200	18 614	75 021	275	27 280	114 410
027	Hammoor	17 991	370	4 862	178 598	390	45 794	159 635	370	43 145	356 224
031	Heidekamp	3 941	325	1 213	49 353	325	15 186	21 583	310	6 962	74 877
032	Heilshoop	13 433	300	4 478	60 092	300	20 031	36 146	310	11 660	109 671
033	Hohenfelde	1 601	230	696	3 884	230	1 689	6 127	295	2 077	11 612
035	Hoisdorf	28 003	300	9 334	386 226	300	128 742	1 150 685	330	348 692	1 564 914
036	Jersbek	26 524	325	8 161	246 336	325	75 796	429 748	350	122 785	702 608
039	Klein Wesenberg	18 967	300	6 322	72 579	300	24 193	38 281	310	12 349	129 827
040	Köthel	5 426	330	1 644	46 360	350	13 246	149 729	350	42 780	201 515
045	Lütjensee	13 328	370	3 602	563 903	390	144 591	1 362 494	360	378 471	1 939 725
046	Meddewade	4 705	330	1 426	108 529	330	32 888	141 855	340	41 722	255 089
048	Mönkhagen	14 289	311	4 595	64 947	311	20 883	24 321	310	7 845	103 557
050	Neritz	10 507	325	3 233	40 074	325	12 330	30 522	335	9 111	81 103
051	Nienwohld	11 950	350	3 414	50 694	350	14 484	104 921	350	29 977	167 565
053	Oststeinbek	19 819	319	6 213	1 311 195	319	411 033	20 795 778	290	7 170 958	22 126 792
056	Pölitze	40 595	370	10 972	139 464	390	35 760	234 991	370	63 511	415 050
058	Rausdorf	7 568	360	2 102	33 445	380	8 801	28 318	360	7 866	69 331
059	Rehhorst	35 001	311	11 254	50 649	311	16 286	60 417	310	19 489	146 067
060	Reinbek, Stadt	30 805	390	7 899	4 615 315	390	1 183 414	23 189 959	390	5 946 143	27 836 079
061	Reinfeld (Holstein), Stadt	18 458	370	4 989	1 299 649	390	333 243	4 557 127	360	1 265 869	5 875 234
062	Rethwisch	35 578	320	11 118	131 052	330	39 713	200 254	340	58 898	366 884
065	Rümpel	28 971	370	7 830	145 364	390	37 273	77 440	370	20 930	251 775
069	Siek	17 213	310	5 553	536 758	310	173 148	3 526 482	320	1 102 026	4 080 453
071	Stapelfeld	12 403	260	4 770	280 951	260	108 058	4 782 050	300	1 594 017	5 075 404
076	Tangstedt	67 957	370	18 367	1 078 911	390	276 644	2 293 374	370	619 831	3 440 242
078	Todendorf	23 884	340	7 025	142 894	340	42 028	206 621	360	57 395	373 399
081	Tremsbüttel	15 375	340	4 522	239 765	340	70 519	379 696	370	102 621	634 836
082	Trittau	19 662	380	5 174	1 477 164	380	388 727	8 357 419	380	2 199 321	9 854 245
083	Westerau	15 197	310	4 902	73 501	310	23 710	140 057	310	45 180	228 755
086	Witzhave	8 933	270	3 309	179 131	280	63 975	- 235 593	320	- 73 623	- 47 529
087	Zarpen	22 358	310	7 212	147 879	310	47 703	101 318	310	32 683	271 555
088	Brunsbek	23 643	330	7 165	218 876	330	66 326	264 295	335	78 894	506 814
089	Lasbek	30 080	350	8 594	139 869	350	39 963	174 000	330	52 727	343 949
090	Ammersbek	23 608	370	6 381	1 541 566	410	375 992	2 024 082	370	547 049	3 589 256
091	Steinburg	47 784	370	12 915	369 297	390	94 692	448 019	370	121 086	865 100
092	Travenbrück	44 857	370	12 124	217 685	390	55 817	280 586	370	75 834	543 128
093	Feldhorst	33 021	295	11 194	47 254	295	16 018	64 745	310	20 885	145 020
094	Wesenberg	19 878	331	6 005	223 300	331	67 462	458 969	310	148 055	702 147

Noch: 5. Realsteueristaufkommen, Realsteueraufbringungskraft und Steuereinnahmekraft 2018

5.3 nach Gemeinden

Nr.	KREISFREIE STADT Gemeinde	Realsteuer- aufbringungskraft		Gemeindeanteil an der		Gewerbe- steuer- umlage	Steuer- einnahme- kraft	Realsteuer-		Steuer- einnahme- kraft	Einwohner am 30.06.2018
		Insgesamt	davon aus Gewerbe- steuer	Einkommen- steuer	Umsatz- steuer			istauf- kommen	aufbrin- gungskraft		
006	Bargteheide, Stadt	21 903 244	19 136 202	9 700 435	1 256 627	3 421 132	29 439 174	1 242,89	1 359,01	1 826,59	16 117
008	Barnitz	221 529	93 418	511 246	8 411	16 792	724 394	200,54	260,01	850,23	852
009	Barsbüttel	14 229 258	11 414 672	7 922 402	1 451 880	2 000 944	21 602 596	1 135,52	1 118,12	1 697,52	12 726
011	Braak	3 638 837	2 988 616	687 072	199 604	537 343	3 988 170	2 820,85	3 709,31	4 065,41	981
014	Delingsdorf	535 847	254 976	1 382 785	48 102	45 841	1 920 893	257,74	247,96	888,89	2 161
016	Elmenhorst	1 208 860	793 616	1 406 218	42 377	142 687	2 514 768	440,12	446,24	928,30	2 709
018	Glinde, Stadt	11 841 800	8 706 033	9 879 665	1 674 640	1 565 681	21 830 424	673,35	644,94	1 188,96	18 361
019	Grabau	137 851	25 310	393 809	9 533	4 549	536 644	167,40	175,61	683,62	785
020	Grande	377 760	255 201	438 192	17 011	45 882	787 081	465,96	537,35	1 119,60	703
021	Grönwohld	330 240	89 055	750 699	17 355	16 008	1 082 286	223,61	222,98	730,78	1 481
022	Großensee	609 404	307 687	1 157 338	28 075	55 318	1 739 499	267,68	342,75	978,35	1 778
023	Großhansdorf	3 295 260	1 808 611	6 397 045	353 897	323 449	9 722 753	301,60	351,64	1 037,54	9 371
025	Hamberge	378 719	146 980	818 908	14 492	26 424	1 185 695	194,22	229,25	717,73	1 652
026	Hamfelde	180 235	103 630	252 153	18 392	18 629	432 151	224,33	353,40	847,35	510
027	Hammoor	359 557	163 894	717 183	18 075	29 465	1 065 350	271,72	274,26	812,62	1 311
031	Heidekamp	90 024	26 448	218 245	680	4 753	304 196	164,20	197,42	667,10	456
032	Heilshoop	137 555	44 293	214 317	14 769	7 962	358 679	200,50	251,47	655,72	547
033	Hohenfelde	16 793	7 890	35 479	894	1 414	51 752	219,09	316,85	976,45	53
035	Hoisdorf	1 860 489	1 324 582	2 144 873	198 813	238 155	3 966 020	443,32	527,05	1 123,52	3 530
036	Jersbek	790 643	466 425	1 072 239	35 007	83 859	1 814 030	411,60	463,18	1 062,70	1 707
039	Klein Wesenberg	162 537	46 909	418 161	3 364	8 431	575 631	172,64	216,14	765,47	752
040	Köthel	219 879	162 508	191 144	8 546	29 218	390 351	614,38	670,36	1 190,09	328
045	Lütjensee	2 017 104	1 437 700	2 101 015	218 841	258 497	4 078 463	561,75	584,16	1 181,14	3 453
046	Meddewade	292 258	158 490	503 258	6 709	28 493	773 732	283,43	324,73	859,70	900
048	Mönkhagen	126 794	29 803	342 750	3 891	5 352	468 083	159,07	194,77	719,02	651
050	Neritz	93 577	34 610	202 796	9 839	6 219	299 993	249,55	287,93	923,05	325
051	Nienwohld	181 889	113 876	250 845	13 073	20 471	425 336	346,93	376,58	880,61	483
053	Oststeinbek	28 874 341	27 240 401	5 474 710	1 363 972	4 897 761	30 815 262	2 495,69	3 256,75	3 475,67	8 866
056	Pölitze	417 483	241 260	622 921	17 018	43 374	1 014 048	343,58	345,60	839,44	1 208
058	Rausdorf	71 300	29 881	177 528	4 345	5 370	247 803	296,29	304,70	1 058,99	234
059	Rehhorst	174 729	74 034	323 767	6 362	13 308	491 550	205,44	245,75	691,35	711
060	Reinbek, Stadt	27 259 372	22 587 684	16 938 121	2 585 682	4 061 212	42 721 963	1 010,20	989,27	1 550,43	27 555
061	Reinfeld (Holstein), Stadt	6 133 222	4 808 670	4 678 188	573 673	864 584	10 520 499	646,20	674,57	1 157,12	9 092
062	Rethwisch	415 957	223 737	635 750	16 274	40 224	1 027 757	309,09	350,43	865,84	1 187
065	Rümpel	251 407	79 506	673 718	17 031	14 291	927 865	198,09	197,80	730,03	1 271
069	Siek	4 884 163	4 186 278	1 515 929	279 963	752 681	5 927 374	1 689,63	2 022,43	2 454,40	2 415
071	Stapelfeld	6 495 009	6 055 210	1 137 177	338 395	1 088 712	6 881 869	2 843,36	3 638,66	3 855,39	1 785
076	Tangstedt	3 500 606	2 354 559	4 239 604	244 620	424 183	7 560 647	527,40	536,66	1 159,08	6 523
078	Todendorf	405 963	218 026	719 278	23 982	39 197	1 110 026	302,35	328,72	898,81	1 235
081	Tremsbüttel	681 442	389 826	1 253 958	46 103	70 086	1 911 417	321,11	344,68	966,83	1 977
082	Trittau	9 897 565	8 354 585	4 723 878	737 051	1 502 131	13 856 363	1 111,21	1 116,10	1 562,51	8 868
083	Westerau	280 718	171 625	429 158	25 433	30 855	704 454	306,23	375,79	943,04	747
086	Witzhave	- 17 709	- 279 672	1 036 368	194 649	- 50 286	1 263 594	- 30,62	- 11,41	814,17	1 552
087	Zarpen	334 984	124 154	737 476	15 210	22 318	1 065 352	187,41	231,18	735,23	1 449
088	Brunsbek	583 481	299 696	1 112 040	30 972	53 881	1 672 612	299,01	344,24	986,79	1 695
089	Lasbek	385 253	200 296	717 838	29 341	36 010	1 096 422	275,16	308,20	877,14	1 250
090	Ammersbek	3 575 004	2 078 082	6 099 201	298 878	372 665	9 600 418	367,71	366,25	983,55	9 761
091	Steinburg	873 896	459 972	1 635 723	48 153	82 698	2 475 074	314,81	318,01	900,68	2 748
092	Travenbrück	546 796	288 072	979 025	24 484	51 790	1 498 515	315,04	317,17	869,21	1 724
093	Feldhorst	178 783	79 338	352 831	5 717	14 262	523 069	254,42	313,65	917,67	570
094	Wesenberg	846 877	562 416	905 447	38 455	101 118	1 689 661	414,49	499,93	997,44	1 694