



STATISTISCHE BERICHTE

des Statistischen Landesamtes Schleswig-Holstein

Kiel, Mühlenweg 166 • Fernruf 43602

Bevölkerung der Gemeinden in Schleswig-Holstein am 31.12.1965

Kiel, im Juni 1966

Statistisches Amt für Hamburg
und Schleswig-Holstein
Bibliothek
Standort Kiel



STATISTISCHE BERICHTE

des Statistischen Landesamtes Schleswig-Holstein

Kiel, Mühlenweg 166 · Fernruf 43602

* A I 2 - J/65

Ausgegeben am
29. 6. 1966

Bevölkerung der Gemeinden in Schleswig-Holstein am 31. 12. 1965

- Gebietsstand: 1. 1. 1966 -

Zuständiger Dezernent: Volksw.-Rat Kamp

Der Bericht enthält Angaben über die Bevölkerung aller Gemeinden am 31. 12. 1965 nach dem Gebietsstand vom 1. 1. 1966. Seit dem vorangegangenen Bericht (31. 12. 1964) sind folgende Änderungen eingetreten:

Namens- und Grenzänderungen der Kreise, Ämter und Gemeinden 2.1.1965 - 1.1.1966

a) Namensänderung

Kreis	Name des Amtes / der Gemeinde		Wirkungsdatum
	vor	nach	
	der Änderung		
Segeberg	Amt Ulzburg	Amt Ulzburg-Land	1. 4. 1965
Steinburg	Amt Lockstedter Lager	Amt Hohenlockstedt	1. 7. 1965
Südtondern	Amt Keitum	Amt Landschaft Sylt	1. 7. 1965
	Gemeinde Kampen	Gemeinde Kampen (Sylt)	1. 1. 1966

b) Grenzänderung

Kreis	Vor der Änderung	Nach der Änderung	Art der Änderung	Wirkungsdatum
Ämter und Kirchspielslandgemeinden				
Norderdithmarschen	Hemme	-	Zusammenlegung der Ämter	1. 1. 1966
	Lunden	Lunden		
Segeberg	Ulzburg-Land	Ulzburg-Land	Ausgliederung der Gemeinde Ulzburg	1. 4. 1965
Flensburg-Land	Habernis	-	Vereinigung der Gemeinden	1. 1. 1966
	Norgaardholz	Norgaardholz		
	Möllmark	-		
	Löstrup	Löstrup		
Süderdithmarschen	Maasbüll	-	Vereinigung der Gemeinden	1. 1. 1966
	Rüllschau	Maasbüll-Rüllschau		
	Lehrsbüttel	-		
Süderdithmarschen	Odderade	Odderade	Vereinigung der Gemeinden	1. 1. 1966
	Behnhüsen	-		
	Eddelak	Eddelak		
	Braaken	-		
	Hemmingstedt	Hemmingstedt		

Inhalt

Seite

- | | |
|--|-------|
| 1. Zahl der Städte, amtsfreien und amtsangehörigen Gemeinden sowie Ämter am 1. 1. 1966 nach Kreisen | 2 |
| 2. Bevölkerung und Fläche der Kreise am 31. 12. 1965 | 3 |
| 3. Bevölkerung der Städte, amtsfreien Gemeinden und Ämter ¹⁾ am 31. 12. 1965 | 4-6 |
| 4. Kreise, Ämter 1) und amtsangehörige Gemeinden mit ihrer Bevölkerung und Fläche am 31. 12. 1965 (rosa) | 7-20 |
| 5. Alphabetisches Verzeichnis der Gemeinden mit ihrer Bevölkerung am 31. 12. 1965 (grün) | 21-40 |
| 6. Alphabetisches Verzeichnis der Städte, amtsfreien Gemeinden und Ämter 1) mit ihrer Bevölkerung am 31. 12. 1965 (gelb) | 41-45 |
- 1) Der Name des Amtes bedeutet nicht immer den Ort des Amtssitzes. Wo dieser abweicht ist in Tab. 6 der Ort des Amtssitzes und, falls dieser nicht Gemeindefname ist, auch seine Gemeindezugehörigkeit angegeben.

1. Zahl der Städte, amtsfreien und amtsangehörigen Gemeinden sowie Ämter
am 1. 1. 1966 nach Kreisen

KREISFREIE STADT Kreis	Zahl der Gemeinden	davon			Zahl der Ämter (ohne amtsfreie Gemeinden)
		Städte	amts- freie Gemein- den	amtsan- gehörige Gemein- den	
FLensburg	1	1	-	-	-
KIEL	1	1	-	-	-
LÜBECK	1	1	-	-	-
NEUMÜNSTER	1	1	-	-	-
Eckernförde	55	1	1	53	14
Eiderstedt	24	2	1	21	7
Eutin	11 a)	2	9	-	-
Flensburg-Land	123	1	2	120	20
Hzgt. Lauenburg	136 b)	5	1	130	13
Husum	67	2	2	63	12
Norderdithmarschen	71	2	2	67	8
Oldenburg (Holstein)	33 c)	4	9	20	8
Pinneberg	53	5	9	39	7
Plön	103	3	7	93	15
Rendsburg	135	2	9	124	22
Schleswig	103	4	-	99	22
Segeberg	104 d)	2	7	95	15
Steinburg	101	5	1	95	15
Stormarn	94	4	4	86	12
Süderdithmarschen	81	3	4	74	10
Südtondern	85	3	1	81	15
Schleswig-Holstein	1 383	54	69	1 260	215

a) Großgemeinden

b) einschl. gemeindefreies Gebiet "Forstgutsbezirk Sachsenwald"

c) darunter 20 Großgemeinden

d) einschl. gemeindefreies Gebiet "Forstgutsbezirk Buchholz"

2. Bevölkerung und Fläche der Kreise

am 31. 12. 1965

- Gebietsstand: 1. 1. 1966 -

KREISFREIE STADT Kreis	Wohnbevölkerung am 31.12.1965		Fläche in qkm am 31.12.1965
	ins- gesamt	darunter	
		m ä n n l i c h in %	
FLENSEBURG	96 457	46	49,7
KIEL	270 293	47	81,7
LÜBECK	240 243	46	202,4
NEUMÜNSTER	74 542	47	35,4
Eckernförde	70 100	50	775,3
Eiderstedt	19 539	47	339,5
Eutin	93 337	47	561,7
Flensburg-Land	69 851	50	948,7
Hzgt. Lauenburg	138 114	48	1 265,9
Husum	65 268	49	853,9
Norderdithmarschen	59 323	47	604,8
Oldenburg (Holstein)	84 018	49	837,9
Pinneberg	246 518	49	694,5
Plön	114 876	48	1 181,3
Rendsburg	163 281	48	1 506,4
Schleswig	99 011	48	1 057,7
Segeberg	105 363	48	1 301,6
Steinburg	125 759	48	935,9
Stormarn	162 473	48	791,5
Süderdithmarschen	73 498	48	775,7
Südtondern	66 965	48	857,0
Schleswig-Holstein	2 438 829	48	15 658

3. Bevölkerung der Städte, amtsfreien Gemeinden und Ämter am 31. 12. 1965

- Gebietsstand: 1. 1. 1966 -

Vorbemerkung: Namen von Städten sind unterstrichen, ein Stern (*) kennzeichnet amtsfreie Gemeinden (in den Kreisen Norder- und Süderdithmarschen: kirchspielsfreie Gemeinden); alle übrigen Namen bezeichnen Ämter (in den Kreisen Norder- und Süderdithmarschen: Kirchspielslandgemeinden).

Statist. Kennz.		Kreis	KREISFREIE STADT Kreis Stadt amtsfreie Gemeinde (*) Amt	Wohn- bevölkerung am 31.12.1965	Statist. Kennz.		Kreis	Kreis Stadt amtsfreie Gemeinde (*) Amt	Wohn- bevölkerung am 31.12.1965
Kreis	Amt				Kreis	Amt			
11			FLensburg	96 457	noch:		Kreis Flensburg-Land		
12			Kiel	270 293	43		Nordhackstedt	3 321	
13			Lübeck	240 243	46		Oeversee	5 856	
14			Neumünster	74 542	49		Quern-Steinberg	3 316	
					52		Rundhof-Esgrus	2 112	
					55		Sieverstedt	1 506	
					58		Sörup	3 958	
31			Kreis Eckernförde	70 100	61		Sterup	1 741	
	01		Borgstedt	1 729	64		Toestorf	888	
	02		Altenholz*	5 938	67		Wanderup	2 102	
	04		Dänischenhagen	2 952					
	07		<u>Eckernförde</u>	21 622	35		Kreis Hzgt. Lauenburg	138 114	
	10		Fleckeby	2 760	01		Aumühle	5 959	
	13		Gettorf	5 632	07		Berkenthin	4 262	
	16		Hütten	1 947	10		Breitenfelde	3 801	
	19		Karby	4 470	13		Büchen	7 858	
	22		Mittelschwansen	3 582	16		Geesthacht-Land	7 100	
	25		Neuwittenbek	2 023	19		<u>Geesthacht</u>	22 515	
	28		Osdorf	2 516	22		Gudow	2 436	
	31		Owschlag	2 825	25		<u>Lauenburg/Elbe</u>	11 200	
	34		Rieseby	3 034	28		Lüttau	2 884	
	37		Schwedeneck	2 257	31		<u>Mölln</u>	14 302	
	40		Sehestedt	2 022	34		Nusse	3 456	
	43		Windeby	4 791	37		<u>Ratzeburg-Land</u>	6 946	
					40		<u>Ratzeburg</u>	11 729	
32			Kreis Eiderstedt	19 539	43		Sandesneben	3 384	
	01		<u>Garding</u>	1 872	46		Schwarzenbek-Land	6 122	
	05		Kirchspiel Garding/Osterhever	2 000	49		<u>Schwarzenbek</u>	8 362	
	07		Kirchspiel Tönning	1 171	52		Siebenbäumen	4 112	
	10		Koldenbüttel*	702	55		Sterley	3 250	
	13		Oldenswort	1 379	58		Wentorf bei Hamburg*	8 436	
	19		Sankt Peter	4 191					
	22		Tating	1 224	36		Kreis Husum	65 268	
	25		Tetenbüll	1 251	01		Bohmstedt	1 910	
	28		<u>Tönning</u>	4 499	04		Bordelum*	1 718	
	31		Witzwort	1 250	07		<u>Bredstedt</u>	4 184	
					10		Breklum	3 583	
33			Kreis Eutin	93 337	13		Hattstedt	3 999	
	01		Ahrensböök*	7 067	16		<u>Husum</u>	24 684	
	04		<u>Bad Schwartau</u>	16 014	19		Joldelund	1 354	
	07		Bosau*	3 067	22		Langenhorn	3 591	
	10		Eutin	17 551	25		Mildstedt	3 620	
	13		<u>Gleschendorf*</u>	3 814	28		Nordstrand	3 094	
	16		Haffkrug-Scharbeutz*	4 038	31		Ostenfeld	2 433	
	19		Malente*	9 279	34		Pellworm	2 061	
	22		Ratekau*	10 715	37		Reußenköge*	502	
	25		Stockelsdorf*	9 815	40		Schwabstedt	1 886	
	28		Süsel*	4 185	43		Viöl	3 704	
	31		Timmendorfer Strand*	7 792	46		Wester Ohrstedt	2 945	
34			Kreis Flensburg-Land	69 851	37		Kreis Norderdithmarschen	59 323	
	01		Adelby	3 041	01		Büsum	6 231	
	04		Buckhagen-Oehe	1 950	04		Delve	1 127	
	07		Gelting	2 965	07		<u>Heide</u>	20 697	
	10		<u>Glücksburg (Ostsee)</u>	7 587	13		Kirchspiel Hennstedt	4 716	
	13		Großenwiehe	2 783	16		Lunden	6 088	
	16		Großsolt	2 460	19		Neuenkirchen*	1 210	
	19		Grundhof	3 242	22		Norderwörden	558	
	22		Handewitt	4 272	25		Süderholm*	749	
	25		Harrislee*	5 659	28		Tellingstedt	6 994	
	28		Hürup	1 342	31		Weddingstedt	3 997	
	31		Husby	2 173	34		Wesselburen	3 325	
	34		Jörl	4 003	37		<u>Wesselburen</u>	3 631	
	37		Mehlby*	1 550					
	40		Munkbrarup	2 024					

Statist. Kennz.		KREISFREIE STADT	Wohnbevölkerung am 31.12.1965	Statist. Kennz.		Kreis	Wohnbevölkerung am 31.12.1965
Kreis	Amt	Kreis Stadt amtsfreie Gemeinde (*) Amt		Kreis	Amt	Kreis Stadt amtsfreie Gemeinde (*) Amt	
38		Kreis Oldenburg (Holstein)	84 018	42		Kreis Rendsburg	163 281
01		Bannesdorf	2 429	01		Achterwehr	4 668
04		Burg (Fehmarn)	5 630	04		Bargstedt	1 741
07		Cismar	2 879	07		Beringstedt	2 562
10		Göhl*	1 012	10		Bordesholm*	5 928
13		Gremersdorf*	1 589	13		Bordesholm-Land	2 998
16		Grömitz*	4 764	16		Borgdorf	2 732
19		Großenbrode*	1 978	19		Bovenau	2 511
22		Grube	3 856	22		Breiholz*	1 076
25		Heiligenhafen	9 653	25		Büdelndorf*	10 448
28		Heringsdorf*	1 154	28		Einfeld*	6 692
31		Landkirchen	2 582	31		Fockbek	7 469
34		Lensahn*	4 128	34		Hamdorf	2 409
37		Lensahn-Land	2 722	37		Hanerau-Hademarschen	5 359
40		Neukirchen*	1 227	40		Hohenwestedt*	4 314
43		Neustadt in Holstein	15 604	43		Hohenwestedt-Land	3 200
46		Oldenburg (Holstein)	10 049	46		Hohn	3 072
49		Petersdorf	2 456	49		Innien	2 708
52		Schashagen*	1 781	52		Jevenstedt	2 748
55		Schönwalde	3 449	55		Kronshagen*	10 615
58		Sierksdorf	2 446	58		Lütjenwestedt	1 668
61		Wangels*	2 630	61		Luhnstedt	1 496
64				64		Molfsee	6 029
67				67		Nortorf	5 775
70				70		Osterrönfeld	4 234
73				73		Rendsburg	35 628
76				76		Russee*	2 802
79				79		Schacht-Audorf*	3 909
82				82		Schenefeld	2 752
85				85		Timmaspe	2 613
88				88		Wacken	4 024
91				91		Wasbek	2 981
94				94		Westensee	2 801
97				97		Westerrönfeld*	3 319
39		Kreis Pinneberg	246 518	43		Kreis Schleswig	99 011
01		Appen*	5 295	01		Arnis	627
04		Barmstedt	8 136	04		Bergenhusen	2 151
07		Bönningstedt	8 730	07		Bollingstedt	3 066
10		Elmshorn-Land	7 375	10		Boren	1 505
13		Elmshorn	37 398	13		Erfde	2 486
16		Friedrichsgabe*	5 370	16		Fahrenstedt	2 258
19		Garstedt*	18 221	19		Friedrichstadt	2 772
22		Halstenbek*	8 127	22		Haddeby	5 589
25		Haseldorf	3 120	25		Havetoft	2 082
28		Helgoland*	2 984	28		Hollingstedt	2 845
31		Hörnerkirchen	2 440	31		Kappeln	4 433
34		Moorrege	8 410	34		Kropp	6 676
37		Pinneberg-Land	4 690	37		Mohrkirch	1 858
40		Pinneberg	33 123	40		Moldenit	1 711
43		Quickborn*	12 178	43		Norderbrarup	2 009
46		Rantzau	6 300	46		Nübel	1 644
49		Rellingen*	7 979	49		Rabenkirchen	1 257
52		Schenefeld*	13 084	52		Satrup	3 112
55		Tornesch*	7 668	55		Schleswig	33 037
58		Uetersen	16 470	58		Schuby	3 076
61		Wedel (Holstein)	29 420	61		Struxdorf	1 920
64				64		Süderbrarup	4 078
67				67		Süderstapel	2 974
70				70		Tolk	2 336
73				73		Treia	2 149
76				76		Ulsnis	1 360
41		Kreis Plön	114 876	44		Kreis Segeberg	105 363
01		Ascheberg	3 529	01		Bad Bramstedt-Land	4 975
04		Bokhorst	3 729	04		Bad Bramstedt	7 395
07		Brügge	2 249	07		Bad Segeberg-Land	3 425
10		Flintbek*	4 533	10		Bad Segeberg	12 310
13		Giekau	2 404	13		Boostedt	8 345
16		Heikendorf*	6 504				
19		Kirchbarkau	3 108				
22		Klausdorf*	3 961				
25		Laboe*	3 705				
28		Lütjenburg-Land	4 247				
31		Lütjenburg	5 718				
32		Mönkeberg*	2 634				
34		Moorsee	3 959				
37		Panker	3 187				
40		Plön-Land	3 922				
43		Plön	10 799				
46		Preetz-Land	4 585				
49		Preetz	14 293				
52		Probstei-Ost	2 943				
55		Probstei-West	3 444				
56		Ralsdorf*	3 634				
58		Schönberg (Holstein)*	3 382				
61		Schönkirchen	5 344				
64		Selent/Schlesen	4 320				
67		Wankendorf	4 743				

Statist. Kennz.		KREISFREIE STADT Kreis Stadt amtsfreie Gemeinde (*) Amt	Wohnbevölkerung am 31.12.1965	Statist. Kennz.		Kreis Stadt amtsfreie Gemeinde (*) Amt	Wohnbevölkerung am 31.12.1965
Kreis	Amt			Kreis	Amt		
	noch:	Kreis Segeberg			noch:	Kreis Süderdithmarschen	
	16	Bornhöved	4 009	19	Friedrichskoog*	3 030	
	19	Glasau*	851	22	Hemmingstedt	4 534	
	22	Großenaspe	2 520	25	Kronprinzenkoog	1 897	
	25	Kaltenkirchen*	5 365	28	Marne-Land	4 148	
	28	Kaltenkirchen-Land	3 749	31	<u>Marne</u>	5 245	
	31	Kisdorf	4 332	34	Meldorf-Geest	4 985	
	34	Leezen	3 536	37	Meldorf-Marsch	3 805	
	37	Nahe	4 188	40	<u>Meldorf</u>	8 007	
	40	Pronstorf	2 135	43	Nordhastedt*	1 966	
	43	Rickling	3 773	46	Sankt Michaelisdonn*	3 177	
	46	Seedorf*	1 750	49	Süderhastedt	3 630	
	49	Sülfeld*	2 501	52	Süderwöhrden*	1 194	
	50	Trappenkamp*	3 956				
	52	Traventhal	3 010				
	53	Ulzburg*	3 465	48	Kreis Südtondern	66 965	
	55	Ulzburg-Land	7 932	01	Amrum	2 007	
	58	Wahlstedt*	6 322	04	Dagebüll	1 205	
	61	Wensin	2 601	07	Emmelsbüll	2 154	
	64	Wittenborn	2 918	10	Enge	1 814	
				13	Fahretoft	881	
45		Kreis Steinburg	125 759	19	Klixbüll	1 539	
	02	Borsfleth-Herzhorn	4 841	22	Ladelund	1 493	
	04	Breitenburg	5 438	16	Landschaft Sylt	9 544	
	07	Brokstedt	2 210	25	Leck	9 224	
	10	<u>Glückstadt</u>	14 217	28	Lindholm	2 702	
	13	Heiligenstedten	4 014	31	List*	2 188	
	16	Hennstedt	1 402	34	Medelby	1 867	
	22	Hohenaspe	4 248	37	Neukirchen	2 279	
	46	Hohenlockstedt	6 550	40	<u>Niebüll</u>	6 344	
	25	Horst	4 934	43	Osterlandföhr	1 889	
	28	<u>Itzehoe</u>	36 633	46	Süderlügum	3 593	
	31	Kellinghusen-Land	3 281	49	Westerlandföhr	1 636	
	34	<u>Kellinghusen</u>	7 745	52	<u>Westerland</u>	9 846	
	37	Kollmar	2 797	55	<u>Wyk auf Föhr</u>	4 760	
	40	<u>Krempe</u>	2 332				
	43	<u>Lägerdorf*</u>	3 982				
	49	Neuenbrook	4 785				
	52	Sankt Margarethen	2 798				
	55	Sommerland	3 075				
	58	Wewelsfleth	3 065				
	61	Wilster-Land	2 562				
	64	<u>Wilster</u>	4 850				
46		Kreis Stormarn	162 473				
	01	<u>Ahrensburg</u>	23 328				
	04	Bad Oldesloe-Land	5 784				
	07	<u>Bad Oldesloe</u>	16 863				
	10	Bargteheide*	6 878				
	13	Bargteheide-Land	6 441				
	16	Barsbüttel	5 982				
	19	Büningstedt	4 894				
	22	Glinde	11 770				
	25	Großhansdorf*	6 943				
	28	Harksheide*	15 301				
	31	Lütjensee	4 301				
	34	Mollhagen	3 675				
	37	Reinbek	12 483				
	40	Reinfeld-Land	3 480				
	43	<u>Reinfeld (Holstein)</u>	6 305				
	46	Schönningstedt*	5 002				
	49	Siek	6 037				
	52	Tangstedt	7 192				
	55	Trittau	6 686				
	58	Zarpen	3 128				
47		Kreis Süderdithmarschen	73 498				
	01	Albersdorf	7 353				
	07	Brunsbüttel	2 872				
	10	<u>Brunsbüttelkoog</u>	8 927				
	13	Burg (Dithmarschen)	5 472				
	16	Eddelak	3 256				

4. Kreise, Ämter und amtsangehörige Gemeinden
mit ihrer Bevölkerung und Fläche am 31. 12. 1965
- Gebietsstand: 1. 1. 1966 -

Kreis Eckernförde			Kreis Eiderstedt		
Amt Gemeinde	Fläche in qkm am 31. 12. 1965	Wohnbe- völkerung 12. 1965	Amt Gemeinde	Fläche in qkm am 31. 12. 1965	Wohnbe- völkerung 12. 1965
Kreis insgesamt	775,3	70 100	Kreis insgesamt	339,5	19 539
Altenholz*	19,5	5 938	Garding, Stadt	3,8	1 872
Borgstedt	34,6	1 729	Kirchspiel Garding/Osterhever	77,0	2 000
Borgstedt	7,42	849	Augustenkoog	8,40	52
Bünsdorf	13,21	387	Garding, Kirchspiel	14,19	425
Holzbunge	5,19	256	Grothusenkoog	3,18	41
Lehmbeck	3,07	91	Osterhever	9,99	380
Neu Duvenstedt	5,70	146	Poppenbüll	15,48	331
Dänischenhagen	29,4	2 952	Vollerwiek	4,63	226
Dänischenhagen	15,71	1 574	Welt	8,18	257
Strande	13,71	1 378	Westerhever	12,93	288
Eckernförde, Stadt	14,1	21 622	Kirchspiel Tönning	29,7	1 171
Fleckeby	53,7	2 760	Kating	11,04	369
Fleckeby	4,21	733	Kotzenbüll	7,79	224
Götheby-Holm	8,09	394	Tönning, Kirchspiel	10,86	578
Güby	11,95	621	Koldenbüttel*	27,0	702
Hummelfeld	7,91	257	Oldenswort	51,4	1 379
Kosel	21,51	755	Norderfriedrichskoog	5,45	74
Gettorf	48,5	5 632	Oldenswort	45,96	1 305
Gettorf	9,19	3 878	Sankt Peter	28,2	4 191
Lindau	25,18	1 090	Ording	4,01	727
Neudorf-Bornstein	14,17	664	Sankt Peter	24,23	3 464
Hütten	44,8	1 947	Tating	35,6	1 224
Ascheffel	10,39	652	Tating	29,53	1 017
Bistensee	5,86	106	Tümlauer Koog	6,08	207
Damendorf	7,46	310	Tetenbüll	44,6	1 251
Hütten	6,95	203	Katharinenheerd	8,40	225
Klein Wittensee	4,30	181	Tetenbüll	36,16	1 026
Osterby	9,84	495	Tönning, Stadt	3,8	4 499
Karby	62,6	4 470	Witzwort	38,4	1 250
Brodersby	9,82	550	Uelvesbüll	10,21	365
Dörphof	15,02	703	Witzwort	28,17	885
Karby	2,06	505	Kreis Eutin ¹⁾		
Kopperby	10,31	1 527	Kreis insgesamt	561,7	93 337
Olpenitz	15,82	412	Ahrensböck	95,4	7 067
Winnemark	9,60	773	Bad Schwartau, Stadt	18,9	16 014
Mittelschwansen	91,7	3 582	Bosau	64,2	3 067
Damp	13,76	626	Eutin, Stadt	39,9	17 551
Holzdorf	17,35	839	Gleschendorf	43,7	3 814
Thumby	27,39	723	Haffkrug-Scharbeutz	7,8	4 038
Waabs	33,24	1 394	Malente	69,1	9 279
Neuwittenbek	37,6	2 023	Ratekau	60,8	10 715
Neuwittenbek	9,49	552	Stockelsdorf	65,5	9 815
Schinkel	10,21	650	Süsel	76,8	4 185
Tüttendorf	17,90	821	Timmendorfer Strand	19,7	7 792
Osdorf	38,8	2 516			
Felm	18,96	1 102			
Osdorf	19,87	1 414			
Owschlag	64,0	2 825			
Ahlefeld	4,17	154			
Brekendorf	20,46	734			
Owschlag	39,38	1 937			
Rieseby	60,4	3 034			
Bohnert	8,48	314			
Loose	13,12	770			
Rieseby	38,84	1 950			
Schwedeneck	42,4	2 257			
Noer	13,88	495			
Schwedeneck	28,52	1 762			
Sehestedt	42,7	2 022			
Haby	5,79	271			
Holtsee	21,71	903			
Sehestedt	15,25	848			
Windeby	90,4	4 791			
Altenhof	12,09	351			
Barskelsby	18,81	1 954			
Gammelby	9,44	488			
Groß Wittensee	23,64	844			
Marienthal	10,53	403			
Windeby	15,85	751			

* amtsfreie Gemeinde

1) Im Landkreis Eutin werden die Aufgaben der Ämter durch die bestehenden Großgemeinden wahrgenommen

Kreis Flensburg-Land		Fläche in qkm am 31.	Wohnbe- völkerung 12. 1965	Amt Gemeinde	Fläche in qkm am 31.	Wohnbe- völkerung 12. 1965
Kreis insgesamt		948,7	69 851			
Adelby		10,8	3 041	Nordhackstedt	95,3	3 321
Sünderup		2,99	1 558	Hörup	18,15	467
Tarup		3,29	1 183	Linnau	8,40	274
Tastrup		4,56	300	Meyn	12,37	434
Buckhagen-Oehe		28,5	1 950	Nordhackstedt	12,47	377
Gundelsby		4,73	360	Riesbriek	11,61	269
Hasselberg		3,36	155	Schafflund	19,10	918
Maasholm		8,40	635	Wallsbüll	13,23	582
Rabel		8,84	485	Oeversee	51,8	5 856
Schwackendorf		3,21	315	Barderup	6,02	317
Gelting		45,3	2 965	Frörup	9,50	644
Gelting		16,58	1 602	Jarplund	6,92	1 169
Kronsgaard		5,92	319	Munkwolstrup	14,84	507
Nieby		8,07	259	Oeversee	5,84	591
Pommerby		5,55	269	Tarp	8,71	2 628
Rabenholz		5,80	249	Quern-Steinberg	52,0	3 316
Stenderup b. Gelting		3,35	267	Gintoft	5,34	208
Glücksburg (Ostsee), Stadt		39,8	7 587	Hattlund	2,52	88
Großenwiehe		63,5	2 783	Kalleby	3,97	272
Großenwiehe		17,12	1 008	Neukirchen	4,54	143
Kleinwiehe		9,12	276	Norgaardholz	6,76	262
Lindewitt-Lüngerau		5,59	318	Nübel	3,36	120
Schobüll		13,07	591	Quern	5,52	525
Sillerup		18,59	590	Roikler	5,21	227
Großsolt		40,4	2 460	Steinberg	6,94	547
Bistoft		5,25	404	Steinbergshaff	2,55	206
Estrup		2,76	155	Steinbergkirche	1,92	555
Großsolt		6,79	294	Westerholm	3,36	163
Großsoltbrück		1,99	260	Rundhof-Esgrus	37,9	2 112
Großsoltholz		4,81	336	Birzhafth	2,86	118
Kleinsolt		7,92	356	Brunsholm	3,51	211
Kleinwolstrup		7,41	573	Esgrus	2,51	131
Kollerup		3,49	82	Esgrusschauby	5,28	384
Grundhof		54,8	3 242	Koppelheck	4,33	205
Bönstrup		4,47	277	Niesgrau	3,83	364
Dollerup		6,84	427	Stangheck	10,00	343
Dollerupholz		7,51	196	Stobdrup	1,65	79
Grundhof		3,63	333	Wippendorf	3,93	277
Langballig		15,39	1 084	Sieverstedt	38,4	1 506
Lutzhöft		3,45	151	Keelbek	7,30	239
Nordballig		3,30	151	Sieverstedt	8,63	396
Terkelstoft		3,00	282	Stenderup b. Havetoft	12,89	420
Westerholz		7,22	341	Süderschmedeby	9,55	451
Handewitt		70,8	4 272	Sörup	44,3	3 958
Ellund		13,24	512	Barg	2,53	127
Gottrupel		4,73	262	Flatzby	3,76	297
Handewitt		22,62	1 255	Gammelby	3,92	163
Haurup		9,32	288	Hardesby	4,67	238
Hüllerup		7,29	211	Löstrup	7,54	393
Timmersiek		7,32	450	Schwensby	3,83	171
Weding		6,29	1 294	Sörup	4,39	1 708
Harrislee*		19,1	5 659	Sörupholz	1,36	209
Hürup		24,0	1 342	Südensee	7,31	415
Hürup		10,19	628	Winderatt	5,00	237
Maasbüll-Rüllschau		7,70	449	Sterup	20,9	1 741
Weseby		6,07	265	Ahneby	3,80	228
Husby		28,4	2 173	Grünholz	4,90	342
Ausacker		5,32	318	Sterup	12,21	1 171
Ausackerholz		3,77	315	Toestorf	19,4	888
Gremmerup		4,24	211	Gulde	4,95	279
Hodderup		3,37	158	Stoltebüll	2,83	234
Husby		4,56	876	Toesdorf	2,98	84
Husbyholz		2,84	107	Vogelsang	2,92	135
Markerup		4,31	188	Wittkiel	5,70	156
Jörl		73,9	4 003	Wanderup	45,0	2 102
Eggebek		16,68	2 052	Jerrishoe	16,32	686
Janneby		14,49	469	Wanderup	28,66	1 416
Jörl (einschl. Enklave)		19,61	628			
Sollerup		12,99	475			
Süderhackstedt		10,18	379			
Mehlby*		13,0	1 550			
Munkbrarup		31,3	2 024			
Munkbrarup		4,88	402			
Ringsberg		5,27	306			
Rüde		8,37	309			
Wees		12,74	1 007			

* amtsfreie Gemeinde

Kreis Hztg. Lauenburg		Fläche in qkm am 31. 12. 1965	Wohnbe- völkerung	Amt	Fläche in qkm am 31. 12. 1965	Wohnbe- völkerung
Amt Gemeinde				Gemeinde		
Kreis insgesamt	1 265,9	138 114		Ratzeburg-Land	133,6	6 946
Aumühle	67,9	5 959		Albsfelde	4,18	54
Aumühle	3,48	3 449		Bäk	4,28	514
Wohltorf	5,97	2 510		Buchholz	2,93	175
Sachsenwald**, Forstgutsbezirk	58,49	-		Einhaus	2,53	147
Berkenthin	59,8	4 262		Fredeburg	10,09	77
Behlendorf	10,34	336		Giesensdorf	2,73	82
Berkenthin	10,23	1 209		Groß Disnack	5,99	107
Düchelsdorf	3,01	115		Groß Grönau	6,65	2 011
Göldenitz	5,18	185		Groß Sarau	11,00	439
Klempau	10,21	384		Harmsdorf	3,57	208
Krummesse	3,41	1 112		Holstendorf	2,09	47
Niendorf bei Berkenthin	3,93	74		Kittlitz	17,49	391
Rondeshagen	9,53	522		Klein Disnack	1,75	55
Sierksrade	4,00	325		Klein Sarau	3,83	98
Breitenfelde	76,4	3 801		Kulpin	6,07	236
Alt Mölln	6,45	368		Mechow	6,03	127
Bälau	6,50	157		Mustin	11,93	636
Borstorf	8,64	245		Pogeez	2,75	217
Breitenfelde	12,54	1 234		Römnitz	5,14	78
Hornbek	5,89	182		Schmilau	11,55	643
Niendorf/Stecknitz	8,42	416		Ziethen	11,05	604
Schretstaken	8,45	345		Ratzeburg, Stadt	30,3	11 729
Talkau	4,88	339		Sandesneben	56,9	3 384
Tramm	6,75	247		Linau	9,60	686
Woltersdorf	7,90	268		Lüchow	4,61	170
Büchen	102,8	7 858		Sandesneben	6,14	724
Bröthen	10,69	214		Schiphorst	8,15	340
Büchen	16,85	4 032		Schönberg	14,83	829
Fitzen	9,11	206		Sirksfelde	8,63	200
Güster	7,73	518		Wentorf (Amt Sandesneben)	4,99	435
Klein Pampau	4,17	374		Schwarzenbek-Land	132,2	6 122
Müssen	11,44	863		Basthorst	10,82	371
Roseburg	16,23	451		Brunstorf	13,76	485
Schulendorf	11,40	307		Dahmker	2,04	59
Siebeneichen	4,68	256		Elmenhorst	13,00	453
Witzeeze	10,49	637		Fuhlenhagen	5,74	251
Geesthacht-Land	58,6	7 100		Grabau	4,65	243
Börnsen	8,53	2 450		Groß Pampau	4,31	128
Dassendorf	7,94	1 794		Grove	5,28	193
Escheburg	8,91	1 219		Gülzow	16,88	988
Hamwarde	6,67	537		Hamfelde	3,47	273
Hohenhorn	6,93	273		Havekost	5,91	129
Kröppelshagen-Fahrendorf	8,37	536		Kankelau	4,20	153
Wiershop	5,14	141		Kasseburg	7,89	367
Worth	6,07	150		Köthel	1,52	106
Geesthacht, Stadt	33,1	22 515		Kollow	8,21	468
Gudow	107,5	2 436		Kuddewörde	7,34	758
Besenthal	12,66	101		Möhnsen	7,48	355
Göttin	5,24	33		Mühlenrade	3,74	125
Grambek	12,67	265		Sahms	5,95	217
Gudow	42,21	1 539		Schwarzenbek, Stadt	11,0	8 362
Langenlehsten	23,37	189		Siebenbäumen	75,5	4 112
Lehmrade	11,40	309		Bliestorf	10,35	544
Lauenburg/Elbe, Stadt	9,5	11 200		Grinau	2,74	133
Lütau	80,8	2 884		Groß Boden	2,70	142
Basedow	7,47	256		Groß Schenkenberg	6,52	292
Buchhorst	5,19	203		Kastorf	6,90	635
Dalldorf	6,05	281		Klinkrade	7,40	464
Juliusburg	6,04	145		Labenz	5,74	484
Krüzen	8,24	301		Schürensöhlen	2,75	133
Krukow	7,94	172		Siebenbäumen	8,82	488
Lanze	9,06	133		Steinhorst	16,37	484
Lütau	11,24	568		Stubben	5,24	313
Schnakenbek	13,02	626		Sterley	107,3	3 250
Wangelau	6,51	199		Brunsmark	4,29	92
Mölln, Stadt	25,1	14 302		Hollenbek	7,22	454
Nusse	90,6	3 456		Horst	11,97	329
Duvensee	12,40	378		Klein Zecher	9,10	301
Koberg	11,98	482		Salem	25,16	580
Kühsen	7,23	311		Seedorf	28,19	583
Lankau	19,15	454		Sterley	21,39	911
Nusse	6,22	725		Wentorf bei Hamburg*	6,8	8 436
Panten	13,79	518				
Poggensee	5,43	229				
Ritzerau	11,11	243				
Walksfelde	3,33	116				

*) amtsfreie Gemeinde

**) gemeindefreies Gebiet, Einwohner werden bei der Gemeinde Aumühle erfaßt

Kreis Husum		Fläche in qkm am 31.	Wohnbe- völkerung 12. 1965	Kreis Norderdithmarschen		Fläche in qkm am 31.	Wohnbe- völkerung 12. 1965
Amt Gemeinde				Amt ²⁾ Gemeinde			
Kreis insgesamt		853,9	65 268	Kreis insgesamt		604,8	59 323
Bohmstedt		39,7	1 910	Büsum		41,5	6 231
Ahrenshöft		8,62	384	Büsum		8,18	4 792
Bohmstedt		13,40	642	Büsumer Deichhausen		2,72	186
Dreisdorf		17,65	884	Hedwigenkoog		16,35	350
Bordelum*		34,7	1 718	Österdeichstrich		4,63	203
Bredstedt, Stadt		9,9	4 184	Warwerort		2,18	128
Breklum		61,8	3 583	Westerdeichstrich		7,41	572
Almdorf		5,44	345	Delve		28,2	1 127
Breklum		10,06	1 513	Bergewörden		2,64	35
Högel		16,29	471	Delve		11,87	596
Lütjenholm		10,78	278	Hollingstedt		9,70	335
Sönnebüll		4,12	194	Schwiehusen		4,01	161
Struckum		8,90	625	Heide, Stadt		18,5	20 697
Vollstedt		6,18	157	Kirchspiel Hennstedt		95,9	4 716
Hattstedt		66,6	3 999	Barkenholm		5,08	257
Arlewatt		5,69	259	Fedderingen		9,65	290
Hattstedt		7,01	1 217	Glüsing		4,68	123
Hattstedtermarsch		23,10	370	Hägen		2,85	76
Horstedt		11,70	428	Hennstedt		21,92	1 800
Olderup		9,94	346	Kleve		12,69	433
Schobüll		7,44	1 103	Linden		11,59	714
Wobbenbüll		1,69	276	Norderheistedt		4,29	125
Husum, Stadt		17,5	24 684	Schlichting		12,49	333
Joldelund		43,5	1 354	Süderheistedt		5,55	406
Goldebek		10,18	315	Wiernerstedt		5,08	159
Goldelund		12,00	370	Lunden		95,2	6 088
Joldelund		19,14	587	Groven		8,00	172
Kolkerheide		2,14	82	Hemme		16,39	783
Langenhorn		76,4	3 591	Karolinenkoog		13,02	264
Bargum		17,22	629	Krempel		4,93	502
Langenhorn		47,47	2 401	Lehe		18,41	999
Ockholm		11,75	561	Lunden		4,54	2 389
Mildstedt		79,4	3 620	Rehm-Flehde-Bargen		14,76	578
Ipernstedt		3,03	58	Sankt Annen		15,13	401
Mildstedt		5,68	1 195	Neuenkirchen*		25,1	1 210
Oldersbek		10,82	462	Norderwörden		25,8	558
Rantrum		10,68	886	Friedrichsgabekoog		7,39	123
Rosendahl		3,03	195	Norderwörden		18,44	435
Simonsberg		15,38	657	Süderholm*		13,4	749
Südermarsch		30,74	167	Tellingstedt		137,3	6 994
Nordstrand		50,1	3 094	Dellstedt		21,74	711
Elisabeth-Sophien-Koog		5,19	57	Dörpling		7,79	548
Nordstrand		44,91	3 037	Gaushorn		6,45	205
Ostenfeld		66,4	2 433	Hövede		2,88	78
Ostenfeld (Kreis Husum)		27,62	981	Lendern		4,54	89
Winnert		18,87	719	Lüdersbüttel		5,37	135
Wittbek		19,88	733	Pahlen		10,81	1 031
Pellworm		56,9	2 061	Rederstell		4,10	172
Gröde		2,78	16	Schalkholz		12,50	580
Hooge		5,92	150	Schelrade		4,65	130
Langeneß		11,09	218	Tellingstedt		16,99	1 854
Pellworm		37,14	1 677	Tielenhemme		12,71	222
Reußenköge*		36,5	502	Wallen		1,87	63
Schwabstedt		36,9	1 886	Wellerhoop		1,67	50
Presendelf		2,60	102	Welmbüttel		7,60	294
Hollbüllhuus		5,36	83	Westerborstel		4,14	90
Hude		3,55	190	Wrohm		11,44	742
Ramstedt		5,42	301	Weddingstedt		39,1	3 997
Schwabstedt		9,66	1 027	Borgholz		3,56	153
Schwabstedter Westerkoog		4,63	38	Ostrohe		6,71	780
Süderhöft		2,60	28	Stelle-Wittenwurth		10,70	497
Wisch		3,05	117	Weddinghusen		3,04	335
Viöl		96,1	3 704	Weddingstedt		11,29	1 183
Behrendorf		15,25	492	Wesseln		3,77	1 049
Bondelum		9,19	214	Wesselburen		79,8	3 325
Haselund		12,78	671	Haferwisch-Poppenwurth		4,92	148
Hoxtrup		4,87	125	Hassenbüttel		1,68	39
Löwenstedt		19,60	585	Hellschen-Heringsand-Unterschaar		6,75	206
Norstedt		13,48	412	Hillgroven		3,61	129
Sollwitt		11,00	346	Jarrenwisch-Hödienwisch		5,00	156
Viöl		9,93	859	Norddeich		6,90	491
Wester Ohrstedt		81,6	2 945	Reinsbüttel		6,80	434
Ahrenviöl		9,91	367	Schülp		9,27	625
Ahrenviölfeld		7,27	234	Strübbel		4,39	136
Hochviöl		4,15	55	Süderdeich		6,64	418
Immenstedt		14,86	486	Wehren-Oken		4,26	77
Oster Ohrstedt		11,30	403	Wesselburener Deichhausen		3,42	144
Schwesing		15,63	590	Wesselburenerkoog		16,11	322
Wester Ohrstedt		18,53	810	Wesselburen, Stadt		5,1	3 631

*) amtsfreie Gemeinde

*) kirchspielsfreie Gemeinde

2) In den Landkreisen Norderdithmarschen und Süderdithmarschen sind die überkommenen Bezeichnungen "Kirchspielslandgemeinde" bzw. "kirchspielsfreie Gemeinde" bestehen geblieben

Kreis Oldenburg (Holstein)			Kreis Pinneberg		
Amt Gemeinde	Fläche in qkm am 31. 12. 1965	Wohnbe- völkerung am 31. 12. 1965	Amt Gemeinde	Fläche in qkm am 31. 12. 1965	Wohnbe- völkerung am 31. 12. 1965
Kreis insgesamt	837,9	84 018	Kreis insgesamt	694,5	246 518
Bannedorf	60,3	2 429	Appen*	20,3	5 295
Bannedorf	35,12	1 496	Barmstedt, Stadt	17,1	8 136
Meeschendorf (Fehmarn)	25,14	933	Bönningstedt	36,7	8 730
Burg (Fehmarn), Stadt	14,4	5 630	Bönningstedt	12,05	2 221
Cismar	37,6	2 879	Egenbüttel	4,45	2 002
Cismar	29,28	1 792	Ellerbek	9,10	2 593
Kellenhusen (Ostsee)	8,30	1 087	Hasloh	11,07	1 914
Göhl*	21,2	1 012	Elmshorn-Land	92,2	7 375
Gremersdorf*	45,8	1 589	Klein Nordende	12,39	1 942
Grömitz*	21,5	4 764	Klein Offenseth	16,92	1 574
Großenbrode*	20,7	1 978	Kölln-Reisiek	7,07	1 251
Grube	54,6	3 856	Kurzenmoor	11,91	751
Dahme	9,05	1 639	Raa-Besenbek	12,98	663
Grube	20,16	1 138	Seestermlöhe	22,88	709
Riepsdorf	25,34	1 079	Seeth-Ekholt	8,09	521
Heiligenhafen, Stadt	18,1	9 653	Elmshorn, Stadt	17,9	37 398
Heringsdorf*	29,4	1 154	Friedrichsgabe*	9,6	5 370
Landkirchen	52,1	2 582	Garstedt*	23,2	18 221
Avendorf	15,13	819	Halstenbek*	12,6	8 127
Landkirchen	36,94	1 763	Haseldorf	61,1	3 120
Lensahn*	27,7	4 128	Haselau	19,01	909
Lensahn-Land	51,1	2 722	Haseldorf	18,10	1 361
Beschendorf	8,54	551	Hetlingen	24,03	850
Damlos	9,34	576	Helgoland*	2,1	2 984
Harmsdorf	17,82	814	Hörnerkirchen	44,9	2 440
Kabelhorst	5,74	363	Bokel	16,03	465
Manhagen	9,70	418	Bokelseß	5,15	71
Neukirchen*	28,2	1 227	Brande-Hörnerkirchen	8,00	810
Neustadt in Holstein, Stadt	19,6	15 604	Osterhorn	6,38	263
Oldenburg (Holstein), Stadt	39,7	10 049	Westerhorn	9,36	831
Petersdorf	58,3	2 456	Moorrege	56,3	8 410
Dänschendorf	27,20	744	Groß Nordende	5,64	408
Petersdorf (Fehmarn)	31,11	1 712	Heidgraben	5,37	1 287
Schashagen*	41,5	1 781	Heist	9,96	1 346
Schönwalde	72,8	3 449	Holm	16,05	1 526
Kasseedorf	33,74	1 185	Moorrege	10,76	3 393
Schönwalde am Bungsberg	39,06	2 264	Neuendeich	8,52	450
Sierksdorf	56,2	2 446	Pinneberg-Land	39,1	4 690
Altenkrempe	36,64	1 252	Borstel-Hohenraden	14,88	1 346
Sierksdorf	19,56	1 194	Kummerfeld	6,50	1 005
Wangels*	67,1	2 630	Prisdorf	5,23	1 440
			Tangstedt	12,52	899
			Pinneberg, Stadt	21,5	33 123
			Quickborn*	43,2	12 178
			Rantzau	112,0	6 300
			Bevern	8,06	457
			Bilsen	6,20	533
			Bokholt-Hanredder	8,56	930
			Bullenkuhlen	3,94	331
			Ellerhoop	10,80	921
			Groß Offenseth	10,56	362
			Heede	15,48	582
			Hemdingen	16,42	1 074
			Langeln	10,28	371
			Lützhorn	21,71	739
			Rellingen*	8,7	7 979
			Schenefeld*	10,0	13 084
			Tornesch*	21,0	7 668
			Uetersen, Stadt	11,1	16 470
			Wedel (Holstein), Stadt	33,8	29 420

*) amtsfreie Gemeinde

Kreis Plön	Fläche in qkm am 31. 12. 1965	Wohnbe- völkerung am 31. 12. 1965	Amt Gemeinde	Fläche in qkm am 31. 12. 1965	Wohnbe- völkerung am 31. 12. 1965
Kreis insgesamt	1 181,3	114 876	Preetz-Land	118,3	4 585
Ascheberg	62,3	3 529	Kühren	16,81	547
Ascheberg (Holstein)	20,99	2 235	Lehmkuhlen	31,23	1 195
Dersau	7,46	500	Pohnsdorf	24,62	379
Kalübbe	11,78	498	Rastorf	20,28	760
Nehnten	22,04	296	Schellhorn	10,55	1 355
Bokhorst	89,5	3 729	Wahlstorf	14,83	349
Bönebüttel	20,40	1 109	Preetz, Stadt	14,4	14 293
Großharrrie	13,16	488	Probstei-Ost	51,7	2 943
Rendswühren	19,46	699	Barsbek	8,74	455
Schillsdorf	26,44	1 009	Bendfeld	4,41	278
Tungendorf	10,03	424	Fiefbergen	5,80	366
Brügge	54,7	2 249	Höhndorf	5,63	308
Bissee	9,27	162	Krokau	4,43	278
Bönnhusen	5,29	258	Krumbek	5,50	331
Brügge	7,85	730	Stakendorf	7,96	498
Groß Buchwald	8,94	343	Wisch	9,20	429
Negenharrrie	12,43	329	Probstei-West	42,4	3 444
Reesdorf	3,07	105	Brodersdorf	3,63	278
Schönhorst	3,55	190	Fahren	3,60	134
Techelsdorf	4,35	132	Lutterbek	3,23	303
Flintbek*	17,6	4 533	Passade	4,32	233
Giekau	63,3	2 404	Prasdorf	4,77	413
Giekau	32,64	1 027	Probsteierhagen	14,95	1 380
Klamp	9,89	577	Stein	3,76	383
Köhn	13,15	411	Wendtorf	4,17	320
Tründel	7,58	389	Raisdorf*	11,0	3 634
Heikendorf*	14,6	6 504	Schönberg (Holstein)*	11,6	3 382
Kirchbarkau	72,9	3 108	Schönkirchen	16,1	5 344
Barmissen	5,15	171	Oppendorf	12,47	508
Boksee	5,52	288	Schönkirchen	3,61	4 836
Bothkamp	13,81	394	Selent/Schlesen	125,3	4 320
Großbarkau	2,93	158	Dobersdorf	21,96	645
Honigsee	11,27	333	Fargau	15,74	360
Kirchbarkau	2,16	502	Lammershagen	26,04	415
Klein Barkau	4,19	207	Martensrade	19,54	652
Löptin	9,08	209	Mucheln	14,26	536
Nettelsee	6,47	344	Pratjau	7,79	281
Postfeld	8,32	290	Schlesen	7,94	317
Warnau	3,98	212	Selent	4,26	881
Klausdorf*	6,5	3 961	Stoltenberg	7,78	233
Laboe*	4,8	3 705	Wankendorf	64,6	4 743
Lütjenburg-Land	101,4	4 247	Belau	14,88	423
Blekendorf	38,31	1 678	Depenau	13,32	366
Dannau	9,12	396	Ruhwinkel	13,85	882
Helmstorf	12,73	308	Stolpe	9,89	925
Högsdorf	10,93	426	Wankendorf	12,62	2 147
Hohwacht (Ostsee)	8,73	913			
Kirchnüchel	10,09	260			
Kletkamp	11,52	266			
Lütjenburg, Stadt	6,2	5 718			
Mönkeberg*	2,7	2 634			
Moorsee	23,0	3 959			
Meimersdorf	7,66	917			
Moorsee	5,57	963			
Rönne	4,78	295			
Wellsee	5,01	1 784			
Panker	67,1	3 187			
Hohenfelde	10,52	558			
Panker	22,68	1 444			
Schwartbuck	13,10	553			
Waterneverstorf	20,83	632			
Plön-Land	103,4	3 922			
Bösdorf	21,09	1 199			
Dörnack	4,31	225			
Grebin	14,39	632			
Lebrade	18,59	576			
Rantzau	16,91	429			
Rathjensdorf	12,58	411			
Schönweide	9,78	273			
Wittmoldt	5,71	177			
Plön, Stadt	35,9	10 799			

*) amtsfreie Gemeinde

Kreis Rendsburg		Fläche in qkm am 31. 12. 1965	Wohnbe- völkerung am 31. 12. 1965	Amt Gemeinde	Fläche in qkm am 31. 12. 1965	Wohnbe- völkerung am 31. 12. 1965
Kreis insgesamt		1 506,4	163 281	Innien	49,9	2 708
Achterwehr		56,0	4 668	Bargfeld	6,45	425
Achterwehr		15,68	623	Böken	13,03	439
Felde		13,87	1 656	Bünzen	9,73	286
Melsdorf		5,70	602	Homfeld	14,20	301
Ottendorf		4,29	495	Innien	6,48	1 257
Quarnbek		16,49	1 292	Jevenstedt	65,0	2 748
Bargstedt		58,5	1 741	Altenkattbek	6,16	55
Bargstedt		17,98	624	Hörsten	8,81	43
Bokel		15,23	510	Jevenstedt	24,61	1 677
Brammer		13,68	318	Nienkattbek	9,76	219
Holtendorf		7,35	111	Schülp b. Rendsburg	10,33	586
Oldenhütten		4,31	178	Schwabe	5,37	168
Berinstedt		43,8	2 562	Kronshagen*	5,3	10 615
Berinstedt		14,28	672	Litjenwestedt	46,0	1 668
Osterstedt		10,93	582	Gokels	10,63	514
Seefeld		6,77	336	Haale	13,02	516
Todenbüttel		11,81	972	Litjenwestedt	22,31	638
Bordesholm*		10,2	5 928	Luhnstedt	48,6	1 496
Bordesholm-Land		47,9	2 998	Brinjahe	4,63	177
Grevenkrug		4,16	271	Embühren	7,45	242
Hoffeld		6,62	205	Hamweddel	9,30	349
Loop		8,34	237	Luhnstedt	15,32	385
Mühbrook		5,30	369	Stafstedt	11,87	343
Schmalstede		4,81	218	Molfsee	47,6	6 029
Schönbek		6,11	176	Blumenthal	7,80	448
Sören		6,51	113	Mielkendorf	7,70	973
Wattenbek		6,05	1 409	Molfsee	7,25	3 390
Borgdorf		68,2	2 732	Rodenbek	7,09	348
Borgdorf-Seedorf		6,81	249	Rumohr	8,60	594
Dätgen		10,61	334	Schierensee	9,18	276
Eisendorf		5,50	154	Nortorf, Stadt	12,5	5 775
Ellerdorf		10,19	323	Osterrönfeld	52,8	4 234
Groß Vollstedt		9,04	522	Haßmoor	10,27	274
Langwedel		17,31	784	Osternfeld (Kreis Rendsburg)	7,27	449
Warder		8,74	366	Osterrönfeld	16,14	2 694
Bovenau		52,6	2 511	Rade b. Rendsburg	6,48	294
Bovenau		26,23	982	Schülldorf	12,62	523
Bredenbek		12,43	933	Rendsburg, Stadt	21,8	35 628
Krummisch		13,90	596	Russee*	4,4	2 802
Breiholz*		18,5	1 076	Schacht-Audorf*	6,6	3 909
Büdelisdorf*		5,2	10 448	Schenefeld	40,7	2 752
Einfeld*		16,0	6 692	Aasbüttel	4,53	98
Fockbek		70,7	7 469	Bokhorst	5,88	124
Alt Duvenstedt		21,14	1 557	Oldenborstel	4,24	120
Fockbek		29,95	4 531	Puls	10,90	448
Nübbel		14,05	1 042	Schenefeld	4,80	1 624
Rickert		5,52	339	Siezbüttel	4,08	86
Hamdorf		63,7	2 409	Warringholz	6,30	252
Elsdorf-Westermühlen		27,51	1 146	Timmaspe	60,1	2 613
Hamdorf		30,85	1 047	Gnutz	22,96	922
Prinzenmoor		5,33	216	Krogaspe	11,82	350
Hanerau-Hademarschen		96,8	5 359	Schülp b. Nortorf	9,95	639
Beldorf		12,00	394	Timmaspe	15,39	702
Bendorf		20,72	501	Wacken	80,5	4 024
Bornholt		11,09	244	Agethorst	6,10	172
Hanerau-Hademarschen		14,36	2 988	Besdorf	7,38	313
Oldenbüttel		7,97	343	Bokelrehm	2,68	95
Steenfeld		11,02	467	Gribbohm	13,27	454
Tackesdorf		7,65	123	Holstenniendorf	11,73	489
Thaden		12,03	299	Nienbüttel	4,16	157
Hohenwestedt*		17,8	4 314	Nutteln	6,98	248
Hohenwestedt-Land		97,6	3 200	Vaale	14,89	833
Grauel		6,08	193	Vaalermoor	6,23	259
Heinkenborstel		7,54	185	Wacken	7,11	1 004
Jahrsdorf		8,75	273	Wasbek	64,9	2 981
Meezen		8,60	294	Arpsdorf	12,10	198
Mörel		8,64	172	Ehndorf	14,76	309
Nienborstel		16,38	585	Padenstedt	14,59	680
Niendorf		14,09	527	Wasbek	23,50	1 794
Rade b. Hohenwestedt		3,22	123	Westensee	82,7	2 801
Remmels		9,49	354	Deutsch-Nienhof	22,34	452
Tappendorf		6,69	225	Emkendorf	38,92	1 323
Wapelfeld		8,12	269	Westensee	21,48	1 026
Hohn		85,4	3 072	Westerrönfeld*	7,9	3 319
Bargstall		4,63	150			
Christiansholm		8,41	286			
Friedrichsgraben		5,39	66			
Friedrichsholm		7,09	336			
Hohn		32,00	1 584			
Königshügel		6,10	160			
Lohe-Föhrden		15,89	265			
Sophienhamm		5,92	225			

*) amtsfreie Gemeinde

Kreis Schleswig		Fläche in qkm am 31.	Wohnbe- völkerung 12. 1965	Amt Gemeinde	Fläche in qkm am 31.	Wohnbe- völkerung 12. 1965
Kreis insgesamt		1 057,7	99 011	Nübel	22,6	1 644
Arnis, Stadt		0,4	627	Berend	8,14	549
Bergenhusen		56,2	2 151	Brekling	7,30	371
Bergenhusen		18,22	786	Neuberend	4,36	554
Meggerdorf		23,54	820	Nübel	2,85	170
Wohlde		14,42	545	Rabekirchen	25,8	1 257
Bollingstedt		70,4	3 066	Dollrottfeld	4,98	304
Bollingstedt		18,02	503	Faulück	8,36	370
Esperstoft		14,65	444	Grödersby	6,64	270
Friedrichsau		4,44	234	Rabekirchen	5,85	313
Gammellund		9,00	360	Satrup	30,1	3 112
Jübeck		11,15	1 040	Esmark	4,52	351
Langstedt		13,18	485	Obdrup	5,52	274
Boren		30,2	1 505	Rehberg	6,07	466
Boren		5,80	309	Rüde	6,10	346
Ekenis		8,00	337	Satrup	7,84	1 675
Ketelsby		6,07	299	Schleswig, Stadt	24,3	33 037
Kiesby		3,67	269	Schuby	63,2	3 076
Lindau		6,63	291	Hüsby	9,69	408
Erfde		47,3	2 486	Idstedt	13,42	612
Bargen		7,64	269	Lürschau	16,53	599
Erfde		26,29	1 830	Schuby	23,57	1 457
Tielen		13,32	387	Struxdorf	34,7	1 920
Fahrenstedt		31,6	2 258	Schnarup	6,11	299
Böklund		7,88	1 129	Struxdorf	13,37	702
Stolk		14,54	754	Thumby	4,61	389
Süderfahrenstedt		9,15	375	Ülsby	10,63	530
Friedrichstadt, Stadt		1,2	2 772	Süderbrarup	24,9	4 078
Haddeby		80,0	5 589	Brebel	6,97	426
Borgwedel		9,96	356	Loit	6,69	298
Busdorf		5,36	1 414	Nottfeld	3,19	159
Dannewerk		16,90	790	Süderbrarup	8,07	3 195
Fahrdorf		12,02	1 086	Süderstapel	64,4	2 974
Geltorf		8,07	204	Drage	17,29	821
Jagel		11,89	1 054	Norderstapel	15,91	749
Lottorf		5,79	188	Seeth	14,26	526
Selk		10,05	497	Süderstapel	16,96	878
Havetoft		37,6	2 082	Tolk	36,7	2 336
Dammholm		4,69	294	Buschau	6,95	215
Havetoft		7,10	506	Grumby	5,60	310
Havetoftloit		5,19	312	Taarstedt	13,69	872
Hostrup		7,72	302	Tolk	10,47	939
Klappholz		7,91	405	Treia	45,0	2 149
Torsballig		5,02	263	Silberstedt	23,29	1 017
Hollingstedt		73,9	2 845	Treia	21,75	1 132
Börm		18,24	699	Ulsnis	28,6	1 360
Dörpstädt		16,62	588	Ktus	10,34	317
Ellingstedt		21,46	716	Steinfeld	8,73	578
Hollingstedt		17,59	842	Ulsnis	9,49	465
Kappeln, Stadt		3,8	4 433			
Kropp		124,0	6 676			
Alt Bennebek		13,96	312			
Groß Rheide		15,35	614			
Klein Bennebek		25,23	633			
Klein Rheide		12,81	312			
Kropp		32,70	4 132			
Tetenhusen		23,93	673			
Mohrkirch		28,1	1 858			
Böel		7,70	497			
Böelschuby		5,96	249			
Mohrkirchosterholz		6,42	580			
Mohrkirchwesterholz		7,99	532			
Moldenit (in Füsing)		38,4	1 711			
Brodersby		5,15	291			
Füsing		10,78	233			
Geel		5,22	150			
Goltoft		3,09	186			
Moldenit		7,38	396			
Schaalby		6,83	455			
Norderbrarup		34,2	2 009			
Brarupholz		1,89	157			
Norderbrarup		3,98	459			
Oersberg		4,10	255			
Rügge		6,01	276			
Saustrup		8,14	294			
Scheggerott		4,43	236			
Wagersrott		5,63	332			

Kreis Segeberg	Fläche in qkm am 31. 12. 1965	Wohnbe- völkerung am 31. 12. 1965	Amt Gemeinde	Fläche in qkm am 31. 12. 1965	Wohnbe- völkerung am 31. 12. 1965
Kreis insgesamt	1 301,6	105 363	Pronstorf	54,9	2 135
Bad Bramstedt-Land	141,1	4 975	Geschendorf	5,70	348
Armstedt	8,92	322	Pronstorf	36,32	1 252
Bimöhlen	17,19	561	Strukdorf	7,28	244
Borstel	5,12	90	Westerrade	5,62	291
Föhörden-Barl	9,23	210	Rickling	54,1	3 773
Fuhlendorf	6,78	266	Daldorf	15,16	422
Hagen	8,19	317	Fehrenbötzel	14,79	515
Hardebek	10,01	382	Rickling	24,15	2 836
Hasenkrug	5,22	234	Seedorf*	48,9	1 750
Heidmoor	18,25	253	Sülfeld*	26,1	2 501
Hitzhusen	8,03	618	Trappenkamp*	1,7	3 956
Mönkloh	12,52	148	Traventhal	57,8	3 010
Weddelbrook	14,05	666	Altengörs	3,82	211
Wiemersdorf	17,59	908	Bahrenhof	5,71	211
Bad Bramstedt, Stadt	23,8	7 395	Bühnsdorf	4,14	283
Bad Segeberg-Land	62,3	3 425	Dreggers	2,79	66
Blunk	10,71	423	Klein Gladebrügge	4,67	411
Fahrenkrug	6,22	855	Mielsdorf	3,34	121
Groß Rönnau	6,38	271	Neuengörs	5,61	255
Hamdorf	5,24	130	Söhren	4,89	145
Klein Rönnau	4,53	583	Stubben	3,96	129
Negernbötzel	11,66	488	Traventhal	5,37	382
Schackendorf	7,85	337	Wakendorf I	5,34	316
Schieren	6,15	221	Weede	8,18	480
Stipsdorf	3,54	117	Ulzburg*	10,2	3 465
Bad Segeberg, Stadt	19,1	12 310	Ulzburg-Land	70,1	7 932
Boostedt	90,5	8 345	Alveslohe	23,53	1 630
Boostedt	27,10	3 462	Ellerau	6,97	1 553
Gadeland	15,29	3 298	Götzberg	4,47	205
Groß Kummerfeld	30,19	1 134	Henstedt	22,32	3 790
Latendorf	17,94	451	Wakendorf II	12,80	754
Bornhöved	76,2	4 009	Wahlstedt*	15,7	6 322
Bornhöved	15,50	1 940	Wensin	74,9	2 601
Damsdorf	7,76	205	Krems II	11,23	391
Gönnebek	15,30	348	Nehms	15,32	502
Schmalensee	8,68	417	Rohlstorf	19,69	733
Stocksee	11,38	397	Travenhorst	8,53	265
Tarbak	9,92	298	Wensin	20,14	710
Tensfeld	7,64	404	Wittenborn	100,2	2 918
Glasau*	18,8	851	Bark	20,44	617
Großenaspe	63,4	2 520	Buchholz**, Forstgutsbezirk	40,94	36
Großenaspe	45,62	1 919	Hartenholm	15,35	1 116
Heidmühlen	17,83	601	Todesfelde	17,24	714
Kaltenkirchen*	21,6	5 365	Wittenborn	6,19	435
Kaltenkirchen-Land	79,1	3 749			
Hasenmoor	17,77	499			
Lentföhörden	21,21	1 048			
Nützen	21,85	1 098			
Schmalfeld	18,24	1 104			
Kisdorf	77,7	4 332			
Hüttblek	2,75	137			
Kattendorf	9,84	555			
Kisdorf	26,39	1 647			
Oersdorf	6,68	356			
Sievershütten	7,10	414			
Struvenhütten	12,87	585			
Stuvenborn	7,96	444			
Winsen	4,08	194			
Leezen	71,0	3 536			
Bebensee	6,68	376			
Fredesdorf	5,89	220			
Groß Niendorf	10,68	350			
Högersdorf	4,94	265			
Kükels	8,44	380			
Leezen	14,97	1 134			
Mözen	7,73	287			
Neversdorf	7,23	373			
Schwissel	4,44	151			
Nahe	42,4	4 188			
Itzstedt	7,13	621			
Kayhude	5,26	616			
Nahe	10,37	1 027			
Oering	9,09	685			
Seth	10,53	1 239			

*) amtsfreie Gemeinde

**) gemeindefreies Gebiet, ein Teil der Einwohner wird in den Gemeinden Bark, Heidmühlen und Wahlstedt gezählt

Kreis Steinburg		Fläche in qkm am 31.	Wohnbe- völkerung 12. 1965	Amt Gemeinde	Fläche in qkm am 31.	Wohnbe- völkerung 12. 1965
Kreis insgesamt		935,9	125 759	Kellinghusen, Stadt	19,1	7 745
Borsfleth-Herzhorn		64,5	4 841	Kollmar	52,7	2 797
Blomesche Wildnis		8,12	1 065	Groß Kollmar	19,52	774
Borsfleth		19,38	901	Klein Kollmar	16,92	1 036
Elskop		7,34	211	Neuendorf b. Elmshorn	16,24	987
Engelbrechtsche Wildnis		8,97	971	Krempe, Stadt	3,3	2 332
Herzhorn		15,06	1 380	Lägerdorf*	6,0	3 982
Krempdorf		5,64	313	Neuenbrook	61,7	4 785
Breitenburg		54,1	5 438	Bahrenfleth	14,77	649
Breitenberg		2,90	154	Dägeling	7,53	733
Breitenburg		13,36	1 494	Grevenkop	9,69	281
Kollmoor		3,34	57	Kremperheide	3,98	1 460
Kronsmoor		6,05	203	Krempermoor	1,56	192
Moordiek		6,30	175	Neuenbrook	14,29	705
Moordorf		4,74	43	Rethwisch	9,86	765
Münsterdorf		5,14	1 268	Sankt Margarethen	51,2	2 798
Oelisdorf		7,57	1 712	Büttel	11,86	647
Westermoor		4,70	332	Ecklak	15,58	504
Brokstedt		41,3	2 210	Kudensee	3,04	292
Brokstedt		12,61	1 254	Landscheide	7,43	466
Fitzbek		10,24	369	Sankt Margarethen	13,24	889
Sarlhusen		10,81	408	Sommerland	42,4	3 075
Willenscharen		7,61	179	Altermoor	6,12	259
Glückstadt, Stadt		7,3	14 217	Kiebitzreihe	8,70	1 292
Heiligenstedten		50,4	4 014	Sommerland	18,75	841
Bekdorf		1,70	106	Süderau	8,86	683
Bekhof		1,65	33	Wewelsfleth	57,9	3 065
Bekmünde		3,05	276	Beidenfleth	13,58	985
Heiligenstedten		9,22	1 362	Brokdorf	19,79	829
Heiligenstedtenerkamp		0,85	523	Wewelsfleth	24,54	1 251
Hodorf		7,50	258	Wilster-Land	70,9	2 562
Huje		5,50	238	Aebtissinwisch	3,04	78
Kleve		2,84	371	Dammfleth	16,10	501
Krummendiek		1,78	71	Landrecht	4,14	192
Moorhusen		4,68	114	Neuendorf b. Wilster	13,35	536
Oldendorf		8,91	592	Nortorf	20,86	854
Rahde		2,72	70	Sachsenbande	5,95	188
Hennstedt		41,8	1 402	Stördorf	7,41	213
Hennstedt		10,33	530	Wilster, Stadt	2,0	4 850
Lockstedt		7,31	228			
Poyenberg		8,82	321			
Rade		3,92	151			
Silzen		6,68	148			
Wiedenborstel		4,68	24			
Hohenaspe		108,3	4 248			
Christinenthal		3,37	91			
Drage		13,56	286			
Hadenfeld		2,35	106			
Hohenaspe		14,08	1 135			
Kaaks		8,55	313			
Kaisborstel		2,98	60			
Looft		12,43	313			
Mehlbek		8,92	363			
Ottenbüttel		10,20	410			
Peissen		10,18	271			
Pöschendorf		6,42	193			
Reher		15,29	707			
Hohenlockstedt		62,3	6 550			
Hohenlockstedt		45,41	5 516			
Lohbarbek		6,24	431			
Schlotfeld		4,84	251			
Winseldorf		5,80	352			
Horst		47,0	4 934			
Hohenfelde		17,94	949			
Horst (Holstein)		29,07	3 985			
Itzehoe, Stadt		27,3	36 633			
Kellinghusen-Land		64,5	3 281			
Auifer		5,12	189			
Hingstheide		3,83	92			
Mühlenbarbek		8,67	278			
Oeschebüttel		5,48	174			
Quarnstedt		10,58	370			
Rosdorf (Holstein)		5,60	282			
Siebenecksmöll		3,49	76			
Störkathen		2,02	66			
Wittenbergen		4,59	217			
Wrist		9,84	1 292			
Wulfsmoor		5,29	245			

*) amtsfreie Gemeinde

Kreis Stormarn	Fläche in qkm am 31. 12. 1965	Wohnbe- völkerung am 31. 12. 1965	Amt Gemeinde	Fläche in qkm am 31. 12. 1965	Wohnbe- völkerung am 31. 12. 1965
Kreis insgesamt	791,5	162 473	Siek	63,6	6 037
Ahrensburg, Stadt	30,1	23 328	Ahrensfelde	5,21	529
Bad Oldesloe-Land	96,9	5 784	Braak	7,51	394
Grabau	9,14	622	Hoisdorf	13,63	2 434
Meddewade	3,07	329	Kronshorst	5,08	254
Neritz	4,66	213	Langeloh	4,52	234
Pölit	6,53	574	Meilsdorf	5,91	283
Rethwisch	13,24	763	Papendorf	4,82	296
Rethwischfeld	9,64	669	Siek	6,75	795
Rohlfshagen	5,94	236	Stapelfeld	10,12	818
Rümpel	9,95	590	Tangstedt	52,1	7 192
Schlamersdorf	5,29	174	Glashütte	12,25	4 025
Schulenburg	6,43	356	Tangstedt	13,74	1 271
Sehmsdorf	1,77	192	Willstedt	14,82	1 116
Sühlen	3,07	180	Wulksfelde	11,34	780
Tralau	18,11	886	Trittau	57,4	6 686
Bad Oldesloe, Stadt	41,2	16 863	Grande	7,87	444
Bargtheide*	15,8	6 878	Hamfelde	2,72	304
Bargtheide-Land	86,1	6 441	Hohenfelde	1,63	51
Bargfeld-Stegen	16,43	1 457	Köthel	3,85	198
Delingsdorf	8,09	770	Rausdorf	4,87	162
Elmenhorst	9,07	1 012	Trittau	28,59	4 838
Fischbek	5,85	401	Witzhave	7,87	689
Hammor	7,82	482	Zarpen	54,5	3 128
Jersbek	16,14	542	Badendorf	6,11	395
Klein Hansdorf	5,28	133	Dahmsdorf	3,26	101
Nienwohld	6,17	390	Heilshoop	8,50	461
Timmerhorn	0,91	183	Mönkhagen	7,30	404
Tremsbüttel	10,32	1 071	Pöhls	5,10	200
Barsbüttel	27,8	5 982	Ratzbek	4,64	191
Barsbüttel	7,07	3 356	Rehhorst	7,90	414
Stellau	6,53	443	Willendorf	3,17	73
Stemwarde	7,55	1 066	Zarpen	8,47	889
Willinghusen	6,65	1 117			
Bünningstedt	17,7	4 894			
Bünningstedt	9,14	2 630			
Hoisdüttel	8,56	2 264			
Glinde	21,2	11 770			
Glinde	9,98	7 942			
Havighorst bei Reinbek	5,35	782			
Oststeinbek	5,88	3 046			
Großhansdorf*	11,2	6 943			
Harksheide*	12,9	15 301			
Lütjensee	35,9	4 301			
Grönwohld	9,79	932			
Großensee	12,11	1 092			
Lütjensee	14,04	2 277			
Mollhagen	51,3	3 675			
Barkhorst	4,78	344			
Eichede	11,88	596			
Lasbek, Dorf	4,54	332			
Lasbek, Gut	3,08	220			
Mollhagen	4,64	646			
Oetjendorf	2,20	248			
Spreng	7,40	364			
Todendorf	12,81	925			
Reinbek, Stadt	7,9	12 483			
Reinfeld-Land	69,0	3 480			
Benstaben	2,94	158			
Groß Barnitz	3,19	203			
Groß Wesenberg	4,89	192			
Hamberge	3,82	326			
Hansfelde	2,93	262			
Havighorst b. Bad Oldesloe	7,74	185			
Heidekamp	3,46	281			
Klein Barnitz	2,89	78			
Klein Schenkenberg	2,30	77			
Klein Wesenberg	6,43	367			
Lokfeld	2,81	141			
Steinfeld	7,75	281			
Stubbendorf	2,48	143			
Westerau	15,37	786			
Reinfeld (Holstein), Stadt	17,3	6 305			
Schönningstedt*	21,5	5 002			

*) amtsfreie Gemeinde

Kreis Süderdithmarschen	Fläche in qkm am 31.	Wohnbe- völkerung 12. 1965	Amt 2) Gemeinde	Fläche in qkm am 31.	Wohnbe- völkerung 12. 1965
Kreis insgesamt	775,7	73 498	Meldorf-Marsch	88,4	3 805
Albersdorf	117,6	7 353	Barlt	19,88	1 043
Albersdorf	17,24	3 570	Barsfleth	5,91	251
Arkebek	6,81	238	Busenwurth	8,12	345
Bunsch	11,68	477	Christianskoog	10,96	200
Immenstedt	3,09	137	Eesch	2,11	140
Jützbüttel	3,36	111	Elpersbüttel	17,36	774
Offenbüttel	14,25	334	Epenwörden	13,53	587
Osterrade	10,22	388	Ketelsbüttel	4,05	182
Röst	6,92	149	Thalingburen	6,52	283
Schafstedt	18,59	1 224	Meldorf, Stadt	17,7	8 007
Schrum	5,00	84	Nordhastedt*	22,0	1 966
Süderrade	3,52	71	Sankt Michaelisdonn*	23,1	3 177
Tensbüttel	12,40	464	Süderhastedt	54,7	3 630
Wennbüttel (einschl. Enklave Albersdorf)	4,54	106	Eggstedt	12,79	853
Brunsbüttel	31,5	2 872	Frestedt	10,31	454
Brunsbüttel	6,56	1 956	Großenrade	10,41	489
Mühlenstraßen	13,80	227	Hochdonn	5,41	1 032
Osterbelmhusen	3,24	199	Kleinhastedt	3,91	59
Ostermoor	1,85	381	Süderhastedt	11,84	743
Westerbelmhusen	6,05	109	Süderwörden*	17,5	1 194
Brunsbüttelkoog, Stadt	20,0	8 927			
Burg (Dithmarschen)	50,1	5 472			
Brickeln	6,07	228			
Buchholz	14,54	822			
Burg (Dithmarschen)	11,21	3 681			
Kuden	11,36	520			
Quickborn	6,95	221			
Eddelak	38,2	3 256			
Averlak	9,05	698			
Blangenmoor-Lehe	6,44	302			
Dingen	7,03	473			
Eddelak	9,19	1 343			
Westerbüttel	6,47	440			
Friedrichskoog*	53,6	3 030			
Hemmingstedt	26,1	4 534			
Hemmingstedt	16,03	3 170			
Lieth	4,66	243			
Lohe	3,57	496			
Rickelshof	1,82	625			
Kronprinzenkoog	49,1	1 897			
Kaiser-Wilhelm-Koog	13,06	541			
Kronprinzenkoog	25,85	1 189			
Neufelderkoog	10,20	167			
Marne-Land	66,2	4 148			
Diekhusen	4,30	237			
Fahrstedt	3,45	408			
Helse	11,51	933			
Kannemoor	3,23	63			
Kattrepel	5,70	489			
Marnerdeich	1,31	293			
Marner Neuenkoogsdeich	4,75	282			
Norderwisch	3,44	109			
Ramhusen	4,80	222			
Rösthuse	3,09	102			
Schmedeswurth	5,92	278			
Süderwisch	4,35	158			
Trennewurth-Trennewurthedeich	7,81	423			
Volsenhusen	2,53	151			
Marne, Stadt	4,7	5 245			
Meldorf-Geest	95,2	4 985			
Bargenstedt	11,93	763			
Farnwinkel	3,66	232			
Fiel	4,56	128			
Gudendorf	6,01	355			
Krumstedt	15,84	594			
Nindorf	5,09	663			
Odderade	11,28	362			
Sarzbüttel	13,34	686			
Windbergen	17,28	839			
Wolmersdorf	6,17	363			

*) Kirchspielsfreie Gemeinde

2) In den Landkreisen Norderdithmarschen und Süderdithmarschen sind die überkommenen Bezeichnungen "Kirchspielslandgemeinde" bzw. "kirchspielsfreie Gemeinde" bestehen geblieben

Kreis Südtondern		Fläche in qkm	Wohnbe- völkerung am 31. 12. 1965			Fläche in qkm	Wohnbe- völkerung am 31. 12. 1965
Amt Gemeinde				Amt Gemeinde			
Kreis insgesamt		857,0	66 965	Osterlandföhr		39,7	1 889
Amrum		20,4	2 007	Alkersum		9,13	317
Nebel		11,95	851	Midlum		8,04	273
Norddorf		5,90	577	Nieblum		4,13	520
Wittdün		2,59	579	Oevernum		10,58	429
Dagebüll		60,0	1 205	Wrixum		7,78	350
Christian-Albrechts-Koog		25,41	499	Süderlügum		75,9	3 593
Dagebüll		6,01	301	Braderup		13,36	578
Juliane-Marienkoog		5,06	78	Ellhöft		7,74	155
Kleiseerkoog		12,65	165	Holm		4,01	85
Marienkoog		10,88	162	Humptrup		17,02	765
Emmelsbüll		60,1	2 154	Süderlügum		21,83	1 193
Emmelsbüll		24,35	948	Uphusum		7,10	350
Friedrich-Wilhelm-Lübke-Koog		13,49	285	Wimmersbüll		4,80	467
Horsbüll		11,62	395	Westerlandföhr		34,7	1 636
Klanxbüll		10,63	526	Borgsum		5,49	237
Enge		43,2	1 814	Dunsum		2,68	109
Enge		7,98	311	Goting		3,82	155
Engerheide		1,57	63	Hedehusum		1,36	45
Holzacker		3,66	84	Oldsum-Klintum		8,45	357
Knorburg		1,87	36	Süderende		2,61	146
Sande		3,33	346	Toftum		4,67	171
Schardebüll		4,12	67	Utersum		3,98	389
Soholm		5,49	161	Witsum		1,61	27
Stedesand		2,84	434	Westerland, Stadt		8,4	9 846
Störtewerkerkoog		9,49	179	Wyk auf Föhr, Stadt		7,7	4 760
Wester Schnatebüll		2,84	133				
Fahretoft		20,2	881				
Fahretoft		16,15	701				
Waygaard		4,03	180				
Klixbüll		52,4	1 539				
Bosbüll		6,31	182				
Karlum		14,50	259				
Klixbüll		17,47	792				
Lexgaard		5,24	62				
Tinningstedt		8,91	244				
Ladelund		57,1	1 493				
Boverstedt		4,03	95				
Bramstedtlund		13,85	270				
Ladelund		20,07	740				
Westre		19,15	388				
Landschaft Sylt		65,9	9 544				
Archsum		6,79	159				
Hörnsum (Sylt)		7,14	1 330				
Kampen (Sylt)		8,69	1 225				
Keitum		10,40	1 766				
Morsum		11,64	897				
Rantum (Sylt)		7,41	623				
Tinum		7,51	1 753				
Wenningstedt (Sylt)		6,37	1 791				
Leck		87,4	9 224				
Achtrup		18,06	883				
Büllsbüll		2,31	34				
Klintum		9,05	502				
Leck		16,27	5 542				
Lütjenhorn		9,54	212				
Oster Schnatebüll		4,30	164				
Sprakebüll		11,40	220				
Stadum		16,44	1 667				
Lindholm		36,2	2 702				
Lindholm		15,65	1 441				
Risum		20,54	1 261				
List*		19,2	2 188				
Medelby		78,0	1 867				
Böxlund		4,39	104				
Holt		13,42	207				
Jardelund		16,62	356				
Medelby		9,75	464				
Osterby		12,35	296				
Weesby		21,47	440				
Neukirchen		58,7	2 279				
Aventoft		14,52	542				
Neukirchen		29,67	1 170				
Rodenäs		14,53	567				
Niebüll, Stadt		31,8	6 344				

*) amtsfreie Gemeinde

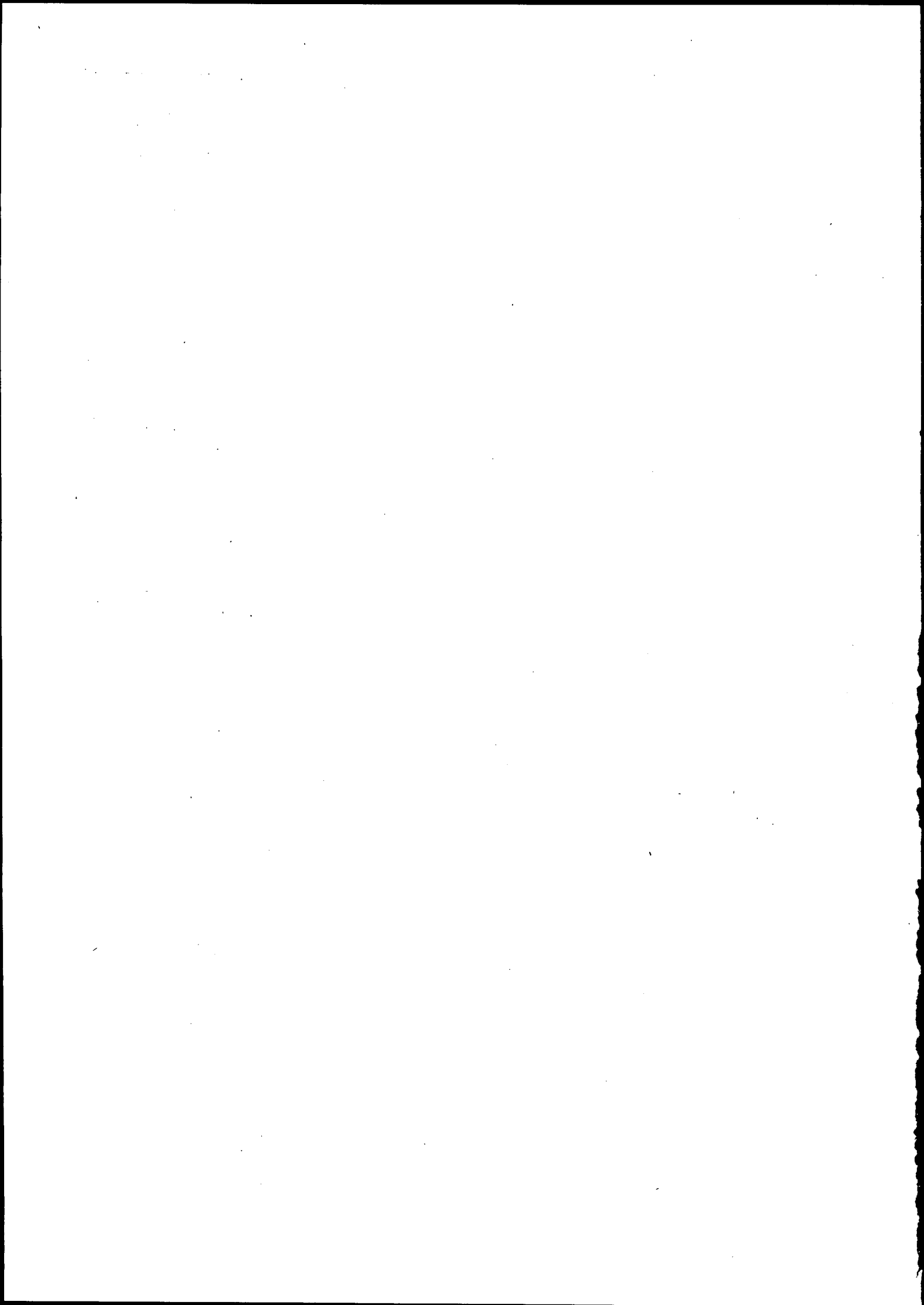

Alphabetisches Verzeichnis der Gemeinden

5. Alphabetisches Verzeichnis der Gemeinden mit ihrer Bevölkerung am 31. 12. 1965
- Gebietsstand: 1. 1. 1966 -

Statistische Kennziffer			Gemeinde	Amt	Kreis	Wohnbevölkerung am 31.12. 1965
Kreis	Amt	Gemeinde				
42 - 82 - 111		Aasbüttel	Schenefeld	Rendsburg	98	
42 - 01 - 112		Achterwehr	Achterwehr	Rendsburg	623	
48 - 25 - 111		Achtrup	Leck	Südtondern	883	
45 - 61 - 111		Aebtissinwisch	Wilster-Land	Steinburg	78	
42 - 88 - 113		Agethorst	Wacken	Rendsburg	172	
31 - 31 - 111		Ahlefeld	Owschlag	Eckernförde	154	
34 - 61 - 111		Ahneby	Sterup	Flensburg-Land	228	
33 - 01 - 111		Ahrensböök ¹⁾	amtsfreie Gemeinde	Eutin	7 067	
46 - 01 - 111		Ahrensburg, Stadt	-	Stormarn	23 328	
46 - 49 - 112		Ahrensfelde	Siek	Stormarn	529	
36 - 01 - 111		Ahrenshöft	Bohmstedt	Husum	384	
36 - 46 - 112		Ahrenviöl	Wester Ohrstedt	Husum	367	
36 - 46 - 113		Ahrenviölfeld	Wester Ohrstedt	Husum	234	
47 - 01 - 111		Albersdorf	Albersdorf 2)	Süderdithmarschen	3 570	
35 - 37 - 111		Albsfelde	Ratzeburg-Land	Hzgt. Lauenburg	54	
48 - 43 - 112		Alkersum	Osterlandföhr	Südtondern	317	
36 - 10 - 114		Almdorf	Breklum	Husum	345	
43 - 34 - 112		Alt Bennebek	Kropp	Schleswig	312	
42 - 31 - 114		Alt Duvenstedt	Fockbek	Rendsburg	1 557	
44 - 52 - 111		Altengörs	Traventhal	Segeberg	211	
31 - 43 - 113		Altenhof	Windeby	Eckernförde	351	
31 - 02 - 112		Altenholz	amtsfreie Gemeinde	Eckernförde	5 938	
42 - 52 - 115		Altenkattbek	Jevenstedt	Rendsburg	55	
38 - 58 - 111		Altenkrempe	Sierksdorf	Oldenburg (Holstein)	1 252	
45 - 55 - 112		Altenmoor	Sommerland	Steinburg	259	
35 - 10 - 112		Alt Mölln	Breitenfelde	Hzgt. Lauenburg	368	
44 - 55 - 112		Alveslohe	Ulzburg-Land	Segeberg	1 630	
39 - 01 - 111		Appen	amtsfreie Gemeinde	Pinneberg	5 295	
48 - 16 - 113		Archsum	Landschaft Sylt	Südtondern	159	
47 - 01 - 112		Arkebek	Albersdorf 2)	Süderdithmarschen	238	
36 - 13 - 115		Arlewatt	Hattstedt	Husum	259	
44 - 01 - 113		Armstedt	Bad Bramstedt-Land	Segeberg	322	
43 - 01 - 111		Arnis, Stadt	-	Schleswig	627	
42 - 91 - 116		Arpsdorf	Wasbek	Rendsburg	198	
41 - 01 - 111		Ascheberg (Holstein)	Ascheberg	Plön	2 235	
31 - 16 - 114		Ascheffel	Hütten	Eckernförde	652	
32 - 05 - 111		Augustenkoog	Kirchspiel Garding/Osterhever	Eiderstedt	52	
35 - 01 - 113		Aumühle	Aumühle	Hzgt. Lauenburg	3 449	
34 - 31 - 112		Ausacker	Husby	Flensburg-Land	318	
34 - 31 - 113		Ausackerholz	Husby	Flensburg-Land	315	
45 - 31 - 113		Auufser	Kellinghusen-Land	Steinburg	189	
38 - 31 - 112		Avendorf	Landkirchen	Oldenburg (Holstein)	819	
48 - 37 - 114		Aventoft	Neukirchen	Südtondern	542	
47 - 16 - 113		Averlak	Eddelak 2)	Süderdithmarschen	698	
44 - 04 - 114		Bad Bramstedt, Stadt	-	Segeberg	7 395	
46 - 58 - 113		Badendorf	Zarpen	Stormarn	395	
46 - 07 - 114		Bad Oldesloe, Stadt ¹⁾	-	Stormarn	16 863	
33 - 04 - 112		Bad Schwartau, Stadt ¹⁾	-	Eutin	16 014	
44 - 10 - 115		Bad Segeberg, Stadt	-	Segeberg	12 310	
35 - 37 - 114		Bäk	Ratzeburg-Land	Hzgt. Lauenburg	514	
35 - 10 - 115		Bälau	Breitenfelde	Hzgt. Lauenburg	157	
45 - 49 - 114		Bahrenfleth	Neuenbrook	Steinburg	649	
44 - 52 - 201		Bahrenhof	Traventhal	Segeberg	211	
38 - 01 - 113		Bannesdorf	Bannesdorf	Oldenburg (Holstein)	1 496	
34 - 46 - 114		Barderup	Oeversee	Flensburg-Land	317	
34 - 58 - 115		Barg	Sörup	Flensburg-Land	127	
43 - 13 - 113		Bargen	Erfde	Schleswig	269	
47 - 34 - 114		Bargenstedt	Meldorf-Geest ²⁾	Süderdithmarschen	763	
42 - 49 - 117		Bargfeld	Innien	Rendsburg	425	
46 - 13 - 115		Bargfeld-Stegen	Bargtheide-Land	Stormarn	1 457	
42 - 46 - 118		Bargstall	Hohn	Rendsburg	150	
42 - 04 - 119		Bargstedt	Bargstedt	Rendsburg	624	
46 - 10 - 116		Bargtheide	amtsfreie Gemeinde	Stormarn	6 878	
36 - 22 - 116		Bargum	Langenhorn	Husum	629	
44 - 64 - 116		Bark	Wittenborn	Segeberg	617	
31 - 43 - 115		Barkelsby	Windeby	Eckernförde	1 954	
37 - 13 - 111		Barkenholm	Kirchspiel Hennstedt ²⁾	Norderdithmarschen	257	
46 - 34 - 117		Barkhorst	Mollhagen	Stormarn	344	
47 - 37 - 115		Barlt	Meldorf-Marsch ²⁾	Süderdithmarschen	1 043	

1) Großgemeinde

2) Kirchspielslandgemeinde

Statistische Kennziffer			Gemeinde	Amt	Kreis	Wohnbevölkerung am 31.12. 1965
Kreis	Amt	Gemeinde				
41 - 19 - 112			Barmissen	Kirchbarkau	Plön	171
39 - 04 - 112			Barmstedt, Stadt	-	Pinneberg	8 136
41 - 52 - 113			Barsbek	Probstei-Ost	Plön	455
46 - 16 - 118			Barsbüttel	Barsbüttel	Stormarn	3 356
47 - 37 - 117			Barsfleth	Meldorf-Marsch ²⁾	Süderdithmarschen	251
35 - 28 - 116			Basedow	Lüttau	Hzgt. Lauenburg	256
35 - 46 - 117			Basthorst	Schwarzenbek-Land	Hzgt. Lauenburg	371
44 - 34 - 117			Bebensee	Leezen	Segeberg	376
35 - 07 - 118			Behlendorf	Berkenthin	Hzgt. Lauenburg	336
36 - 43 - 117			Behrendorf	Viöl	Husum	492
45 - 58 - 115			Beidenfleth	Wewelsfleth	Steinburg	985
45 - 13 - 116			Bekdorf	Heiligenstedten	Steinburg	106
45 - 13 - 117			Bekhof	Heiligenstedten	Steinburg	33
45 - 13 - 118			Bekmünde	Heiligenstedten	Steinburg	276
41 - 67 - 114			Belau	Wankendorf	Plön	423
42 - 37 - 120			Beldorf	Hanerau-Hademarschen	Rendsburg	394
41 - 52 - 115			Bendfeld	Probstei-Ost	Plön	278
42 - 37 - 121			Benndorf	Hanerau-Hademarschen	Rendsburg	501
46 - 40 - 119			Benstaben	Reinfeld-Land	Stormarn	158
43 - 46 - 114			Berend	Nübel	Schleswig	549
43 - 04 - 115			Bergenhusen	Bergenhusen	Schleswig	786
37 - 04 - 112			Bergewörden	Delve ²⁾	Norderdithmarschen	35
42 - 07 - 122			Beringstedt	Beringstedt	Rendsburg	672
35 - 07 - 119			Berkenthin	Berkenthin	Hzgt. Lauenburg	1 209
38 - 37 - 114			Beschendorf	Lensahn-Land	Oldenburg (Holstein)	551
42 - 88 - 123			Besdorf	Wacken	Rendsburg	313
35 - 22 - 120			Besenthal	Gudow	Hzgt. Lauenburg	101
39 - 46 - 113			Bevern	Rantzaupark	Pinneberg	457
39 - 46 - 114			Bilsen	Rantzaupark	Pinneberg	533
44 - 01 - 118			Bimöhlen	Bad Bramstedt-Land	Segeberg	561
34 - 52 - 116			Birzhafth	Rundhof-Esgrus	Flensburg-Land	118
41 - 07 - 116			Bissee	Brügge	Plön	162
31 - 16 - 116			Bistensee	Hütten	Eckernförde	106
34 - 16 - 117			Bistoft	Großsolt	Flensburg-Land	404
47 - 16 - 119			Blangenmoor-Lehe	Eddelak ²⁾	Süderdithmarschen	302
41 - 28 - 117			Blekendorf	Lütjenburg-Land	Plön	1 678
35 - 52 - 121			Bliebstorf	Siebenbäumen	Hzgt. Lauenburg	544
45 - 02 - 119			Blomesche Wildnis	Borsfleth-Herzhorn	Steinburg	1 065
42 - 64 - 124			Blumenthal	Molfsee	Rendsburg	448
44 - 07 - 119			Blunk	Bad Segeberg-Land	Segeberg	423
43 - 37 - 116			Böel	Mohrkirch	Schleswig	497
43 - 37 - 117			Böelschuby	Mohrkirch	Schleswig	249
41 - 07 - 118			Bönnhusen	Brügge	Plön	258
42 - 49 - 125			Böken	Innien	Rendsburg	439
43 - 16 - 118			Böklund	Fahrenstedt	Schleswig	1 129
41 - 04 - 119			Bönebüttel	Bokhorst	Plön	1 109
39 - 07 - 115			Bönningstedt	Bönningstedt	Pinneberg	2 221
34 - 19 - 118			Bönstrup	Grundhof	Flensburg-Land	277
43 - 28 - 119			Börm	Hollingstedt	Schleswig	699
35 - 16 - 122			Börnßen	Geesthacht-Land	Hzgt. Lauenburg	2 450
41 - 40 - 120			Bösdorf	Plön-Land	Plön	1 199
48 - 34 - 115			Böxlund	Medelby	Südtondern	104
36 - 01 - 118			Bohmstedt	Bohmstedt	Husum	642
31 - 34 - 117			Bohnert	Rieseby	Eckernförde	314
39 - 31 - 116			Bokel	Hörnerkirchen	Pinneberg	465
42 - 04 - 126			Bokel	Bargstedt	Rendsburg	510
42 - 88 - 127			Bokelrehm	Wacken	Rendsburg	95
39 - 31 - 117			Bokelseß	Hörnerkirchen	Pinneberg	71
39 - 46 - 118			Bokholt-Hanredder	Rantzaupark	Pinneberg	930
42 - 82 - 128			Bokhorst	Schenefeld	Rendsburg	124
41 - 19 - 121			Boksee	Kirchbarkau	Plön	288
43 - 07 - 120			Bollingstedt	Bollingstedt	Schleswig	503
36 - 43 - 119			Bondelum	Viöl	Husum	214
44 - 13 - 120			Boostedt	Boostedt	Segeberg	3 462
36 - 04 - 120			Bordelum	amtsfreie Gemeinde	Husum	1 718
42 - 10 - 129			Bordesholm	amtsfreie Gemeinde	Rendsburg	5 928
43 - 10 - 121			Boren	Boren	Schleswig	309
42 - 16 - 130			Borgdorf-Seedorf	Borgdorf	Rendsburg	249
37 - 31 - 113			Borgholz	Weddingstedt ²⁾	Norderdithmarschen	153
31 - 01 - 118			Borgstedt	Borgstedt	Eckernförde	849
48 - 49 - 116			Borgsum	Westerlandföhr	Südtondern	237
43 - 22 - 122			Borgwedel	Haddeby	Schleswig	356
44 - 16 - 121			Bornhöved	Bornhöved	Segeberg	1 940
42 - 37 - 131			Bornholt	Hanerau-Hademarschen	Rendsburg	244
45 - 02 - 120			Borsfleth	Borsfleth-Herzhorn	Steinburg	901
44 - 01 - 122			Borstel	Bad Bramstedt-Land	Segeberg	90

2) Kirchspielslandgemeinde

Statistische Kennziffer			Gemeinde	Amt	Kreis	Wohnbevölkerung am 31.12.1965
Kreis	Amt	Gemeinde				
39 - 37 - 119	Borstel-Hohenraden	Pinneberg-Land	Pinneberg	1 346		
35 - 10 - 123	Borstorf	Breitenfelde	Hzgt. Lauenburg	245		
33 - 07 - 113	Bosau 1)	amtsfreie Gemeinde	Eutin	3 067		
48 - 19 - 195	Bosbüll	Klixbüll	Südtondern	182		
41 - 19 - 122	Bothkamp	Kirchbarkau	Plön	394		
42 - 19 - 132	Bovenau	Bovenau	Rendsburg	982		
48 - 22 - 117	Boverstedt	Ladelund	Südtondern	95		
46 - 49 - 120	Braak	Siek	Stormarn	394		
48 - 46 - 118	Braderup	Süderlügum	Südtondern	578		
42 - 04 - 133	Brammer	Bargstedt	Rendsburg	318		
48 - 22 - 193	Bramstedtlund	Ladelund	Südtondern	270		
39 - 31 - 120	Brande-Hörnerkirchen	Hörnerkirchen	Pinneberg	810		
43 - 43 - 123	Brarupholz	Norderbrarup	Schleswig	157		
43 - 64 - 124	Brebel	Süderbrarup	Schleswig	426		
42 - 19 - 134	Bredenbek	Bovenau	Rendsburg	933		
36 - 07 - 121	Bredstedt, Stadt	-	Husum	4 184		
42 - 22 - 135	Brehholz	amtsfreie Gemeinde	Rendsburg	1 076		
45 - 04 - 121	Breitenberg	Breitenburg	Steinburg	154		
45 - 04 - 122	Breitenburg	Breitenburg	Steinburg	1 494		
35 - 10 - 124	Breitenfelde	Breitenfelde	Hzgt. Lauenburg	1 234		
31 - 31 - 119	Brekendorf	Owschlag	Eckernförde	734		
43 - 46 - 125	Brekling	Nübel	Schleswig	371		
36 - 10 - 122	Brekum	Brekum	Husum	1 513		
47 - 13 - 121	Brickeln	Burg (Dithmarschen) ²⁾	Süderdithmarschen	228		
42 - 61 - 136	Brinjahe	Luhnstedt	Rendsburg	177		
31 - 19 - 120	Brodersby	Karby	Eckernförde	550		
43 - 40 - 126	Brodersby	Moldenit	Schleswig	291		
41 - 55 - 123	Brodersdorf	Probstei-West	Plön	278		
35 - 13 - 125	Bröthen	Büchen	Hzgt. Lauenburg	214		
45 - 58 - 123	Brokdorf	Wewelsfleth	Steinburg	829		
45 - 07 - 124	Brokstedt	Brokstedt	Steinburg	1 254		
41 - 07 - 124	Brügge	Brügge	Plön	730		
47 - 07 - 122	Brunsbüttel	Brunsbüttel ²⁾	Süderdithmarschen	1 956		
47 - 10 - 123	Brunsbüttelkoog, Stadt	-	Süderdithmarschen	8 927		
34 - 52 - 121	Brunsholm	Rundhof-Esgrus	Flensburg-Land	211		
35 - 55 - 126	Brunsmark	Sterley	Hzgt. Lauenburg	92		
35 - 46 - 127	Brunstorf	Schwarzenbek-Land	Hzgt. Lauenburg	485		
35 - 37 - 129	Buchholz	Ratzeburg-Land	Hzgt. Lauenburg	175		
44 - 64 - 123	Buchholz, Forstgutsbezirk	Wittenborn	Segeberg	36		
47 - 13 - 124	Buchholz	Burg (Dithmarschen) ²⁾	Süderdithmarschen	822		
35 - 28 - 130	Buchhorst	Lüttau	Hzgt. Lauenburg	203		
35 - 13 - 128	Büchen	Büchen	Hzgt. Lauenburg	4 032		
42 - 25 - 137	Büdeltsdorf	amtsfreie Gemeinde	Rendsburg	10 448		
44 - 52 - 124	Bühnsdorf	Traventhal	Segeberg	283		
48 - 25 - 119	Büllsbüll	Leck	Südtondern	34		
46 - 19 - 121	Bünningstedt	Bünningstedt	Stormarn	2 630		
31 - 01 - 121	Bünsdorf	Borgstedt	Eckernförde	387		
42 - 49 - 138	Bünzen	Innien	Rendsburg	286		
37 - 01 - 114	Büsum	Büsum ²⁾	Norderdithmarschen	4 792		
37 - 01 - 115	Büsumer Deichhausen	Büsum ²⁾	Norderdithmarschen	186		
45 - 52 - 125	Büttel	Sankt Margarethen	Steinburg	647		
39 - 46 - 121	Bullenkuhlen	Rantzau	Pinneberg	331		
47 - 01 - 125	Bunsch	Albersdorf ²⁾	Süderdithmarschen	477		
47 - 13 - 126	Burg (Dithmarschen)	Burg (Dithmarschen) ²⁾	Süderdithmarschen	3 681		
38 - 04 - 115	Burg (Fehmarn), Stadt	-	Oldenburg (Holstein)	5 630		
43 - 70 - 127	Buschau	Tolk	Schleswig	215		
43 - 22 - 128	Busdorf	Haddeby	Schleswig	1 414		
47 - 37 - 127	Busenwurth	Meldorf-Marsch ²⁾	Süderdithmarschen	345		
48 - 04 - 120	Christian-Albrechts-Koog	Dagebüll	Südtondern	499		
42 - 46 - 139	Christiansholm	Hohn	Rendsburg	286		
47 - 37 - 128	Christianskoog	Meldorf-Marsch ²⁾	Süderdithmarschen	200		
45 - 22 - 126	Christinenthal	Hohenaspe	Steinburg	91		
38 - 07 - 116	Cismar	Cismar	Oldenburg (Holstein)	1 792		
45 - 49 - 127	Dägeling	Neuenbrook	Steinburg	733		
31 - 04 - 122	Dänischenhagen	Dänischenhagen	Eckernförde	1 574		
38 - 49 - 117	Dänshendorf	Petersdorf	Oldenburg (Holstein)	744		
42 - 16 - 140	Dätgen	Borgdorf	Rendsburg	334		
48 - 04 - 121	Dagebüll	Dagebüll	Südtondern	301		
38 - 22 - 118	Dahme	Grube	Oldenburg (Holstein)	1 639		
35 - 46 - 131	Dahmker	Schwarzenbek-Land	Hzgt. Lauenburg	59		
46 - 58 - 122	Dahmsdorf	Zarpen	Stormarn	101		
44 - 43 - 213	Daldorf	Rickling	Segeberg	422		
35 - 28 - 132	Dalldorf	Lüttau	Hzgt. Lauenburg	281		

1) Großgemeinde

2) Kirchspielslandgemeinde

Statistische Kennziffer			Gemeinde	Amt	Kreis	Wohnbevölkerung am 31.12. 1965
Kreis	Amt	Gemeinde				
31 - 16 - 123			Damendorf	Hütten	Eckernförde	310
38 - 37 - 119			Damlos	Lensahn-Land	Oldenburg (Holstein)	576
45 - 61 - 128			Dammfleth	Wilster-Land	Steinburg	501
43 - 25 - 129			Dammholm	Havetoft	Schleswig	294
31 - 22 - 124			Damp	Mittelschwansen	Eckernförde	626
44 - 16 - 202			Damsdorf	Bornhöved	Segeberg	205
41 - 28 - 125			Dannau	Lütjenburg-Land	Plön	396
43 - 22 - 130			Dannewerk	Haddeby	Schleswig	790
35 - 16 - 133			Dassendorf	Geesthacht-Land	Hzgt. Lauenburg	1 794
46 - 13 - 123			Delingsdorf	Bargteheide-Land	Stormarn	770
37 - 28 - 116			Dellstedt	Tellingstedt 2)	Norderdithmarschen	711
37 - 04 - 117			Delve	Delve 2)	Norderdithmarschen	596
41 - 67 - 126			Depenau	Wankendorf	Plön	366
41 - 01 - 127			Dersau	Ascheberg	Plön	500
42 - 94 - 141			Deusch-Nienhof	Westensee	Rendsburg	452
47 - 28 - 129			Diekhusen	Marne-Land 2)	Süderdithmarschen	237
47 - 16 - 130			Dingen	Eddelak 2)	Süderdithmarschen	473
41 - 64 - 128			Dobersdorf	Selent/Schlesen	Plön	645
41 - 40 - 129			Dörnack	Plön-Land	Plön	225
31 - 19 - 125			Dörphof	Karby	Eckernförde	703
37 - 28 - 118			Dörpling	Tellingstedt 2)	Norderdithmarschen	548
43 - 28 - 131			Dörpstädt	Hollingstedt	Schleswig	588
34 - 19 - 122			Dollerup	Grundhof	Flensburg-Land	427
34 - 19 - 123			Dollerupholz	Grundhof	Flensburg-Land	196
43 - 49 - 132			Dollrottfeld	Rabenkirchen	Schleswig	304
43 - 67 - 133			Drage	Süderstapel	Schleswig	821
45 - 22 - 129			Drage	Hohenaspe	Steinburg	286
44 - 52 - 203			Dreggers	Traventhal	Segeberg	66
36 - 01 - 123			Drehsdorf	Bohmstedt	Husum	884
35 - 07 - 134			Düchelsdorf	Berkenthin	Hzgt. Lauenburg	115
48 - 49 - 122			Dunsum	Westerlandföhr	Südtondern	109
35 - 34 - 135			Duvensee	Nusse	Hzgt. Lauenburg	378
31 - 07 - 126			Eckernförde, Stadt	-	Eckernförde	21 622
45 - 52 - 130			Ecklak	Sankt Margarethen	Steinburg	504
47 - 16 - 190			Eddelak	Eddelak 2)	Süderdithmarschen	1 343
47 - 37 - 133			Eesch	Meldorf-Marsch 2)	Süderdithmarschen	140
39 - 07 - 122			Egenbüttel	Bönningstedt	Pinneberg	2 002
34 - 34 - 124			Eggebek	Jörl	Flensburg-Land	2 052
47 - 49 - 131			Eggstedt	Süderhastedt 2)	Süderdithmarschen	853
42 - 91 - 142			Ehndorf	Wasbek	Rendsburg	309
46 - 34 - 124			Eichede	Mollhagen	Stormarn	596
42 - 28 - 143			Einfeld	amtsfreie Gemeinde	Rendsburg	6 692
35 - 37 - 136			Einhaus	Ratzeburg-Land	Hzgt. Lauenburg	147
42 - 16 - 144			Eisendorf	Borgdorf	Rendsburg	154
43 - 10 - 134			Ekenis	Boren	Schleswig	337
36 - 28 - 124			Elisabeth-Sophien-Koog	Nordstrand	Husum	57
44 - 55 - 125			Ellerau	Ulzburg-Land	Segeberg	1 553
39 - 07 - 123			Ellerbek	Bönningstedt	Pinneberg	2 593
42 - 16 - 145			Ellerdorf	Borgdorf	Rendsburg	323
39 - 46 - 124			Ellerhoop	Rantzau	Pinneberg	921
48 - 46 - 123			Ellhöft	Süderlügum	Südtondern	155
43 - 28 - 135			Ellingstedt	Hollingstedt	Schleswig	716
34 - 22 - 125			Ellund	Handewitt	Flensburg-Land	512
35 - 46 - 137			Elmenhorst	Schwarzenbek-Land	Hzgt. Lauenburg	453
46 - 13 - 125			Elmenhorst	Bargteheide-Land	Stormarn	1 012
39 - 13 - 125			Elmshorn, Stadt	-	Pinneberg	37 398
47 - 37 - 132			Elpersbüttel	Meldorf-Marsch 2)	Süderdithmarschen	774
42 - 34 - 146			Elsdorf-Westermühlen	Hamdorf	Rendsburg	1 146
45 - 02 - 132			Elskop	Borsfleth-Herzhorn	Steinburg	211
42 - 61 - 147			Embühren	Luhnstedt	Rendsburg	242
42 - 94 - 148			Emkendorf	Westensee	Rendsburg	1 323
48 - 07 - 124			Emmelsbüll	Emmelsbüll	Südtondern	948
48 - 10 - 125			Enge	Enge	Südtondern	311
45 - 02 - 133			Engelbrechtsche Wildnis	Borsfleth-Herzhorn	Steinburg	971
48 - 10 - 126			Engerheide	Enge	Südtondern	63
47 - 37 - 134			Epenwährden	Meldorf-Marsch 2)	Süderdithmarschen	587
43 - 13 - 136			Erfde	Erfde	Schleswig	1 830
35 - 16 - 138			Escheburg	Geesthacht-Land	Hzgt. Lauenburg	1 219
34 - 52 - 126			Esgrus	Rundhof-Esgrus	Flensburg-Land	131
34 - 52 - 127			Esgrusschauby	Rundhof-Esgrus	Flensburg-Land	384
43 - 52 - 137			Esmark	Satrup	Schleswig	351
43 - 07 - 138			Esperstoft	Bollingstedt	Schleswig	444

2) Kirchspielslandgemeinde

Statistische Kennziffer			Gemeinde	Amt	Kreis	Wohnbevölkerung am 31.12.1965
Kreis	Amt	Gemeinde				
34 - 16 - 128			Estrup	Großsolt	Flensburg-Land	155
33 - 10 - 114			Eutin, Stadt ¹⁾	-	Eutin	17 551
43 - 22 - 139			Fahrdorf	Haddeby	Schleswig	1 086
41 - 55 - 130			Fahren	Probstei-West	Plön	134
44 - 07 - 126			Fahrenkrug	Bad Segeberg-Land	Segeberg	855
48 - 13 - 127			Fahretoft	Fahretoft ²⁾	Südtondern	701
47 - 28 - 135			Fahrstedt	Marne-Land	Süderdithmarschen	408
41 - 64 - 131			Fargau	Selent/Schlesien	Plön	360
47 - 34 - 136			Farnewinkel	Meldorf-Geest ²⁾	Süderdithmarschen	232
43 - 49 - 141			Faulück	Rabenkirchen	Schleswig	370
37 - 13 - 119			Fedderingen	Kirchspiel Hennstedt ²⁾	Norderdithmarschen	290
44 - 43 - 127			Fehrenbötzel	Rickling	Segeberg	515
42 - 01 - 149			Felde	Achterwehr	Rendsburg	1 656
31 - 28 - 127			Felm	Osdorf	Eckernförde	1 102
41 - 52 - 132			Fiefbergen	Probstei-Ost ²⁾	Plön	366
47 - 34 - 137			Fiel	Meldorf-Geest ²⁾	Süderdithmarschen	128
46 - 13 - 126			Fischbek	Bargtheide-Land	Stormarn	401
45 - 07 - 134			Fitzbek	Brokstedt	Steinburg	369
35 - 13 - 139			Fitzen	Büchen	Hzgt. Lauenburg	206
34 - 58 - 129			Flatzby	Sörup	Flensburg-Land	297
31 - 10 - 128			Fleckeby	Fleckeby	Eckernförde	733
11 - 00 - 000			FLENSBURG, KREISFREIE STADT	-	-	96 457
41 - 10 - 133			Flintbek	amtsfreie Gemeinde	Plön	4 533
42 - 31 - 150			Fockbek	Fockbek	Rendsburg	4 531
44 - 01 - 128			Föhrden-Barl	Bad Bramstedt-Land	Segeberg	210
35 - 37 - 140			Fredeburg	Ratzeburg-Land	Hzgt. Lauenburg	77
44 - 34 - 129			Fredesdorf	Leezen	Segeberg	220
36 - 40 - 125			Fresendelf	Schwabstedt ²⁾	Husum	102
47 - 49 - 138			Frestedt	Süderhastedt ²⁾	Süderdithmarschen	454
43 - 07 - 213			Friedrichsau	Bollingstedt	Schleswig	234
39 - 16 - 126			Friedrichsgabe	amtsfreie Gemeinde	Pinneberg	5 370
37 - 22 - 120			Friedrichsgabekoog	Norderwörden ²⁾	Norderdithmarschen	123
42 - 46 - 151			Friedrichsgraben	Hohn	Rendsburg	66
42 - 46 - 152			Friedrichsholm	Hohn	Rendsburg	336
47 - 19 - 139			Friedrichskoog	kirchspielfreie Gemeinde	Süderdithmarschen	3 030
43 - 19 - 140			Friedrichstadt, Stadt	-	Schleswig	2 772
48 - 07 - 194			Friedrich-Wilhelm-Lübke-Koog	Emmelsbüll	Südtondern	285
34 - 46 - 130			Frörup	Oeversee	Flensburg-Land	644
43 - 40 - 142			Füsing	Moldenit	Schleswig	233
44 - 01 - 204			Fuhlendorf	Bad Bramstedt-Land	Segeberg	266
35 - 46 - 141			Fuhlenhagen	Schwarzenbek-Land	Hzgt. Lauenburg	251
44 - 13 - 130			Gadeland	Boostedt	Segeberg	3 298
31 - 43 - 129			Gammelby	Windeby	Eckernförde	488
34 - 58 - 131			Gammelby	Sörup	Flensburg-Land	163
43 - 07 - 143			Gammellund	Bollingstedt	Schleswig	360
32 - 05 - 113			Garding, Kirchspiel	Kirchspiel Garding/Osterhever	Eiderstedt	425
32 - 01 - 112			Garding, Stadt	-	Eiderstedt	1 872
39 - 19 - 127			Garstedt	amtsfreie Gemeinde	Pinneberg	18 221
37 - 28 - 121			Gaushorn	Tellingstedt ²⁾	Norderdithmarschen	205
43 - 40 - 144			Geel	Moldenit	Schleswig	150
35 - 19 - 142			Geesthacht, Stadt	-	Hzgt. Lauenburg	22 515
34 - 07 - 132			Gelting	Gelting	Flensburg-Land	1 602
43 - 22 - 145			Geltorf	Haddeby	Schleswig	204
44 - 40 - 131			Geschendorf	Pronstorf	Segeberg	348
31 - 13 - 130			Gettorf	Gettorf	Eckernförde	3 878
41 - 13 - 134			Giekau	Giekau	Plön	1 027
35 - 37 - 143			Giesensdorf	Ratzeburg-Land	Hzgt. Lauenburg	82
34 - 49 - 133			Gintoft	Quern-Steinberg	Flensburg-Land	208
44 - 19 - 132			Glasau	amtsfreie Gemeinde	Segeberg	851
46 - 52 - 127			Glashütte	Tangstedt	Stormarn	4 025
33 - 13 - 115			Gleschendorf ¹⁾	amtsfreie Gemeinde	Eutin	3 814
46 - 22 - 128			Glinde	Glinde	Stormarn	7 942
34 - 10 - 134			Glücksburg (Ostsee), Stadt	-	Flensburg-Land	7 587
45 - 10 - 135			Glückstadt, Stadt	-	Steinburg	14 217
37 - 13 - 122			Glüsing	Kirchspiel Hennstedt ²⁾	Norderdithmarschen	123
42 - 85 - 153			Gnutz	Timmaspe	Rendsburg	922
38 - 10 - 120			Göhl	amtsfreie Gemeinde	Oldenburg (Holstein)	1 012
35 - 07 - 242			Göldenitz	Berkenthin	Hzgt. Lauenburg	185
44 - 16 - 133			Gönnebek	Bornhöved	Segeberg	348
31 - 10 - 131			Götheby-Holm	Fleckeby	Eckernförde	394
35 - 22 - 144			Göttin	Gudow	Hzgt. Lauenburg	33

1) Großgemeinde

2) Kirchspielslandgemeinde

Statistische Kennziffer			Gemeinde	Amt	Kreis	Wohnbevölkerung am 31.12.1965
Kreis	Amt	Gemeinde				
44 - 55 - 134		Götzberg	Ulzburg-Land	Segeberg	205	
42 - 58 - 154		Gokels	Lütjenwestedt	Rendsburg	514	
36 - 19 - 126		Goldebek	Joldelund	Husum	315	
36 - 19 - 127		Goldelund	Joldelund	Husum	370	
43 - 40 - 146		Goltoft	Moldenit	Schleswig	186	
48 - 49 - 128		Goting	Westerlandföhr	Südtondern	155	
34 - 22 - 135		Gottrupel	Handewitt	Flensburg-Land	262	
35 - 46 - 145		Grabau	Schwarzenbek-Land	Hzgt. Lauenburg	243	
46 - 04 - 129		Grabau	Bad Oldesloe-Land	Stormarn	622	
35 - 22 - 146		Grambek	Gudow	Hzgt. Lauenburg	265	
46 - 55 - 130		Grande	Trittau	Stormarn	444	
42 - 43 - 155		Grauel	Hohenwestedt-Land	Rendsburg	193	
41 - 40 - 135		Grebin	Plön-Land	Plön	632	
38 - 13 - 121		Gremersdorf	amtsfreie Gemeinde	Oldenburg (Holstein)	1 589	
34 - 31 - 136		Gremmerup	Husby	Flensburg-Land	211	
45 - 49 - 136		Grevenkop	Neuenbrook	Steinburg	281	
42 - 13 - 156		Grevenkrug	Bordesholm-Land	Rendsburg	271	
42 - 88 - 157		Gribbohm	Wacken	Rendsburg	454	
35 - 52 - 147		Grinau	Siebenbäumen	Hzgt. Lauenburg	133	
36 - 34 - 128		Gröde	Pellworm	Husum	16	
43 - 49 - 147		Grödersby	Rabenkirchen	Schleswig	270	
38 - 16 - 122		Grömitz	amtsfreie Gemeinde	Oldenburg (Holstein)	4 764	
46 - 31 - 131		Grönwohld	Lütjensee	Stormarn	932	
41 - 19 - 136		Großbarkau	Kiroharkau	Plön	158	
46 - 40 - 132		Groß Barnitz	Reinfeld-Land	Stormarn	203	
35 - 52 - 148		Groß Boden	Siebenbäumen	Hzgt. Lauenburg	142	
41 - 07 - 137		Groß Buchwald	Brügge	Plön	343	
35 - 37 - 149		Groß Disnack	Ratzeburg-Land	Hzgt. Lauenburg	107	
44 - 22 - 135		Großenaspe	Großenaspe	Segeberg	1 919	
38 - 19 - 123		Großenbrode	amtsfreie Gemeinde	Oldenburg (Holstein)	1 978	
47 - 49 - 140		Großenrade	Süderhastedt ²⁾	Süderdithmarschen	489	
46 - 31 - 133		Großensee	Lütjensee	Stormarn	1 092	
34 - 13 - 137		Großenwiehe	Großenwiehe	Flensburg-Land	1 008	
35 - 37 - 150		Groß Grönau	Ratzeburg-Land	Hzgt. Lauenburg	2 011	
46 - 25 - 134		Großhansdorf	amtsfreie Gemeinde	Stormarn	6 943	
41 - 04 - 138		Großharrrie	Bokhorst	Plön	488	
45 - 37 - 137		Groß Kollmar	Kollmar	Steinburg	774	
44 - 13 - 136		Groß Kummerfeld	Boostedt	Segeberg	1 134	
44 - 34 - 137		Groß Niendorf	Leezen	Segeberg	350	
39 - 34 - 128		Groß Nordende	Moorrege	Pinneberg	408	
39 - 46 - 129		Groß Offenseth	Rantzau	Pinneberg	362	
35 - 46 - 243		Groß Pampau	Schwarzenbek-Land	Hzgt. Lauenburg	128	
43 - 34 - 148		Groß Rheide	Kropp	Schleswig	614	
44 - 07 - 138		Groß Rönnau	Bad Segeberg-Land	Segeberg	271	
35 - 37 - 151		Groß Sarau	Ratzeburg-Land	Hzgt. Lauenburg	439	
35 - 52 - 152		Groß Schenkenberg	Siebenbäumen	Hzgt. Lauenburg	292	
34 - 16 - 138		Großsolt	Großsolt	Flensburg-Land	294	
34 - 16 - 139		Großsoltbrück	Großsolt	Flensburg-Land	260	
34 - 16 - 140		Großsoltholz	Großsolt	Flensburg-Land	336	
42 - 16 - 158		Groß Vollstedt	Borgdorf	Rendsburg	522	
46 - 40 - 135		Groß Wesenberg	Reinfeld-Land	Stormarn	192	
31 - 43 - 132		Groß Wittensee	Windeby	Eckernförde	844	
32 - 05 - 114		Grothusenkoog	Kirchspiel Garding/Osterhever	Eiderstedt	41	
35 - 46 - 153		Grove	Schwarzenbek-Land	Hzgt. Lauenburg	193	
37 - 16 - 123		Groven	Lunden 2)	Norderdithmarschen	172	
38 - 22 - 124		Grube	Grube	Oldenburg (Holstein)	1 138	
34 - 61 - 141		Grünholz	Sterup	Flensburg-Land	342	
43 - 70 - 149		Grumby	Tolk	Schleswig	310	
34 - 19 - 142		Grundhof	Grundhof	Flensburg-Land	333	
47 - 34 - 141		Gudendorf	Meldorf-Geest ²⁾	Süderdithmarschen	355	
35 - 22 - 154		Gudow	Gudow	Hzgt. Lauenburg	1 539	
31 - 10 - 133		Güby	Fleckeby	Eckernförde	621	
35 - 46 - 155		Gülzow	Schwarzenbek-Land	Hzgt. Lauenburg	988	
35 - 13 - 156		Güster	Büchen	Hzgt. Lauenburg	518	
34 - 64 - 143		Gulde	Toestorf	Flensburg-Land	279	
34 - 04 - 144		Gundelsby	Buckhagen-Oehe	Flensburg-Land	360	
42 - 58 - 159		Haale	Lütjenwestedt	Rendsburg	516	
31 - 40 - 134		Haby	Sehestedt	Eckernförde	271	
45 - 22 - 138		Hadenfeld	Hohenaspe	Steinburg	106	
37 - 13 - 124		Hägen	Kirchspiel Hennstedt ²⁾	Norderdithmarschen	76	
37 - 34 - 125		Haferwisch-Poppenwurth	Wesselburen 2)	Norderdithmarschen	148	

2) Kirchspielslandgemeinde

Statistische Kennziffer			Gemeinde	Amt	Kreis	Wohnbevölkerung am 31.12.1965
Kreis	Amt	Gemeinde				
33	- 16	- 121	Haffkrug-Scharbeutz ¹⁾	amtsfreie Gemeinde	Eutin	4 038
44	- 01	- 139	Hagen	Bad Bramstedt-Land	Segeberg	317
39	- 22	- 130	Halstenbek	amtsfreie Gemeinde	Pinneberg	8 127
46	- 40	- 136	Hamberge	Reinfeld-Land	Stormarn	326
42	- 34	- 160	Hamdorf	Hamdorf	Rendsburg	1 047
44	- 07	- 140	Hamdorf	Bad Segeberg-Land	Segeberg	130
35	- 46	- 157	Hamfelde	Schwarzenbek-Land	Hzgt. Lauenburg	273
46	- 55	- 137	Hamfelde	Trittau	Stormarn	304
46	- 13	- 138	Hammoor	Bargtheide-Land	Stormarn	482
35	- 16	- 158	Hamwarde	Geesthacht-Land	Hzgt. Lauenburg	537
42	- 61	- 161	Hamweddel	Luhnstedt	Rendsburg	349
34	- 22	- 146	Handewitt	Handewitt	Flensburg-Land	1 255
42	- 37	- 162	Hanerau-Hademarschen	Hanerau-Hademarschen	Rendsburg	2 988
46	- 40	- 139	Hansfelde	Reinfeld-Land	Stormarn	262
44	- 01	- 205	Hardebek	Bad Bramstedt-Land	Segeberg	382
34	- 58	- 147	Hardesby	Sörup	Flensburg-Land	238
46	- 28	- 140	Harksheide	amtsfreie Gemeinde	Stormarn	15 301
35	- 37	- 159	Harmsdorf	Ratzeburg-Land	Hzgt. Lauenburg	208
38	- 37	- 125	Harmsdorf	Lensahn-Land	Oldenburg (Holstein)	814
34	- 25	- 148	Harrislee	amtsfreie Gemeinde	Flensburg-Land	5 659
44	- 64	- 141	Hartenholm	Wittenborn	Segeberg	1 116
39	- 25	- 131	Haselau	Haseldorf	Pinneberg	909
39	- 25	- 132	Haseldorf	Haseldorf	Pinneberg	1 361
36	- 43	- 129	Haselund	Viöl	Husum	671
44	- 01	- 206	Hasenkrug	Bad Bramstedt-Land	Segeberg	234
44	- 28	- 207	Hasenmoor	Kaltenkirchen-Land	Segeberg	499
39	- 07	- 133	Hasloh	Bönningstedt	Pinneberg	1 914
34	- 04	- 149	Hasselberg	Buckhagen-Oehe	Flensburg-Land	155
37	- 34	- 126	Hassenbüttel	Wesselburen 2)	Norderdithmarschen	39
42	- 70	- 163	Haßmoor	Osterrönfeld	Rendsburg	274
34	- 49	- 150	Hattlund	Quern-Steinberg	Flensburg-Land	88
36	- 13	- 130	Hattstedt	Hattstedt	Husum	1 217
36	- 13	- 131	Hattstedtermarsch	Hattstedt	Husum	370
34	- 22	- 151	Haurup	Handewitt	Flensburg-Land	288
35	- 46	- 160	Havekost	Schwarzenbek-Land	Hzgt. Lauenburg	129
43	- 25	- 150	Havetoft	Havetoft	Schleswig	506
43	- 25	- 151	Havetoftloit	Havetoft	Schleswig	312
46	- 40	- 141	Havighorst b. Bad Oldesloe	Reinfeld-Land	Stormarn	185
46	- 22	- 142	Havighorst bei Reinbek	Glinde	Stormarn	782
48	- 49	- 129	Hedehusum	Westerlandföhr	Südtondern	45
37	- 01	- 127	Hedwigenkoog	Büsum ²⁾	Norderdithmarschen	350
39	- 46	- 134	Heede	Rantzaup	Pinneberg	582
37	- 07	- 128	Heide, Stadt	-	Norderdithmarschen	20 697
46	- 40	- 143	Heidekamp	Reinfeld-Land	Stormarn	281
39	- 34	- 135	Heidgraben	Moorrege	Pinneberg	1 287
44	- 01	- 211	Heidmoor	Bad Bramstedt-Land	Segeberg	253
44	- 22	- 142	Heidmühlen	Großenaspe	Segeberg	601
41	- 16	- 139	Heikendorf	amtsfreie Gemeinde	Plön	6 504
38	- 25	- 126	Heiligenhafen, Stadt	-	Oldenburg (Holstein)	9 653
45	- 13	- 139	Heiligenstedten	Heiligenstedten	Steinburg	1 362
45	- 13	- 140	Heiligenstedtenerkamp	Heiligenstedten	Steinburg	523
46	- 58	- 144	Heilshoop	Zarpen	Stormarn	461
42	- 43	- 164	Heinkenborstel	Hohenwestedt-Land	Rendsburg	185
39	- 34	- 136	Heist	Moorrege	Pinneberg	1 346
39	- 28	- 164	Helgoland	amtsfreie Gemeinde	Pinneberg	2 984
37	- 34	- 129	Hellschen-Heringsand-Unterschaar	Wesselburen ²⁾	Norderdithmarschen	206
41	- 28	- 140	Helmstorf	Lütjenburg-Land	Plön	308
47	- 28	- 142	Helse	Marne-Land 2)	Süderdithmarschen	933
39	- 46	- 137	Hemdingen	Rantzaup	Pinneberg	1 074
37	- 16	- 130	Hemme	Lunden 2)	Norderdithmarschen	783
47	- 22	- 143	Hemmingstedt	Hemmingstedt	Süderdithmarschen	3 170
37	- 13	- 131	Hennstedt	Kirchspiel Hennstedt ²⁾	Norderdithmarschen	1 800
45	- 16	- 141	Hennstedt	Hennstedt	Steinburg	530
44	- 55	- 143	Henstedt	Ulzburg-Land	Segeberg	3 790
38	- 28	- 127	Heringsdorf	amtsfreie Gemeinde	Oldenburg (Holstein)	1 154
45	- 02	- 142	Herzhorn	Borsfleth-Herzhorn	Steinburg	1 380
39	- 25	- 138	Hetlingen	Haseldorf	Pinneberg	850
37	- 34	- 132	Hillgroven	Wesselburen ²⁾	Norderdithmarschen	129
45	- 31	- 143	Hingstheide	Kellinghusen-Land	Steinburg	92
44	- 01	- 144	Hitzhusen	Bad Bramstedt-Land	Segeberg	618
47	- 49	- 144	Hochdonn	Süderhastedt ²⁾	Süderdithmarschen	1 032
36	- 46	- 132	Hochviöl	Wester Ohrstedt	Husum	55
34	- 31	- 152	Hodderup	Husby	Flensburg-Land	158
45	- 13	- 144	Hodorf	Heiligenstedten	Steinburg	258
36	- 10	- 133	Högel	Breklum	Husum	471

1) Großgemeinde

2) Kirchspielslandgemeinde

Statistische Kennziffer	Gemeinde	Amt	Kreis	Wohn- bevöl- kerung
				am 31.12. 1965
Kreis Amt Ge- meinde				
44 - 34 - 145	Högersdorf	Leezen	Segeberg	265
41 - 28 - 141	Högsdorf	Lütjenburg-Land	Plön	426
41 - 52 - 142	Höhndorf	Probstei-Ost	Plön	308
48 - 16 - 130	Hörnum (Sylt)	Landschaft Sylt	Südtondern	1 330
42 - 52 - 165	Hörsten	Jevenstedt	Rendsburg	43
34 - 43 - 153	Hörup	Nordhackstedt	Flensburg-Land	467
37 - 28 - 133	Hövede	Tellingstedt 2)	Norderdithmarschen	78
42 - 13 - 166	Hofffeld	Bordesholm-Land	Rendsburg	205
45 - 22 - 145	Hohenasppe	Hohenasppe	Steinburg	1 135
41 - 37 - 143	Hohenfelde	Panker	Plön	558
45 - 25 - 146	Hohenfelde	Horst	Steinburg	949
46 - 55 - 145	Hohenfelde	Trittau	Stormarn	51
35 - 16 - 161	Hohenhorn	Geesthacht-Land	Hzgt. Lauenburg	273
45 - 46 - 168	Hohenlockstedt	Hohenlockstedt	Steinburg	5 516
42 - 40 - 167	Hohenswestedt	amtsfreie Gemeinde	Rendsburg	4 314
42 - 46 - 168	Hohn	Hohn	Rendsburg	1 584
41 - 28 - 170	Hohwacht (Ostsee)	Lütjenburg-Land	Plön	913
46 - 19 - 146	Hoisbüttel	Bünningstedt	Stormarn	2 264
46 - 49 - 147	Hoisdorf	Siek	Stormarn	2 434
36 - 40 - 134	Hollbüllhaus	Schwabstedt	Husum	83
35 - 55 - 162	Hollenbek	Sterley	Hzgt. Lauenburg	454
37 - 04 - 134	Hollingstedt	Delve 2)	Norderdithmarschen	335
43 - 28 - 152	Hollingstedt	Hollingstedt	Schleswig	842
39 - 34 - 139	Holm	Moorrege	Pinneberg	1 526
48 - 46 - 131	Holm	Süderlügum	Südtondern	85
35 - 37 - 163	Holstendorf	Ratzeburg-Land	Hzgt. Lauenburg	47
42 - 88 - 169	Holstennidorf	Wacken	Rendsburg	489
48 - 34 - 132	Holt	Medelby	Südtondern	207
42 - 04 - 170	Holtdorf	Bargstedt	Rendsburg	111
31 - 40 - 135	Holtsee	Sehestedt	Eckernförde	903
48 - 10 - 133	Holzacker	Enge	Südtondern	84
31 - 01 - 136	Holzbunge	Borgstedt	Eckernförde	256
31 - 22 - 137	Holzdorf	Mittelschwansen	Eckernförde	839
42 - 49 - 171	Homfeld	Innien	Rendsburg	301
41 - 19 - 144	Honigsee	Kirchbarkau	Plön	333
36 - 34 - 135	Hooge	Pellworm	Husum	150
35 - 10 - 164	Hornbek	Breitenfelde	Hzgt. Lauenburg	182
48 - 07 - 134	Horsbüll	Emmelsbüll	Südtondern	395
35 - 55 - 165	Horst	Sterley	Hzgt. Lauenburg	329
45 - 25 - 147	Horst (Holstein)	Horst	Steinburg	3 985
36 - 13 - 136	Horstedt	Hattstedt	Husum	428
43 - 25 - 153	Hostrup	Havetoft	Schleswig	302
36 - 43 - 137	Hoxtrup	Viöl	Husum	125
36 - 40 - 138	Hude	Schwabstedt	Husum	190
34 - 22 - 154	Hüllerup	Handewitt	Flensburg-Land	211
34 - 28 - 155	Hürup	Hürup	Flensburg-Land	628
43 - 58 - 154	Hüsby	Schuby	Schleswig	408
44 - 31 - 208	Hüttblek	Kisdorf	Segeberg	137
31 - 16 - 138	Hütten	Hütten	Eckernförde	203
45 - 13 - 148	Huje	Heiligenstedten	Steinburg	238
31 - 10 - 139	Hummelfeld	Fleckeby	Eckernförde	257
48 - 46 - 135	Humptrup	Süderlügum	Südtondern	765
34 - 31 - 156	Husby	Husby	Flensburg-Land	876
34 - 31 - 157	Husbyholz	Husby	Flensburg-Land	107
36 - 16 - 139	Husum, Stadt	-	Husum	24 684
43 - 58 - 155	Idstedt	Schuby	Schleswig	612
36 - 46 - 140	Immenstedt	Wester Ohrstedt	Husum	486
47 - 01 - 145	Immenstedt	Albersdorf 2)	Süderdithmarschen	137
42 - 49 - 172	Innien	Innien	Rendsburg	1 257
36 - 25 - 141	Ipernstedt	Mildstedt	Husum	58
45 - 28 - 149	Itzehoe, Stadt	-	Steinburg	36 633
44 - 37 - 209	Itzstedt	Nahe	Segeberg	621
43 - 22 - 156	Jagel	Haddeby	Schleswig	1 054
42 - 43 - 173	Jahrsdorf	Hohenwestedt-Land	Rendsburg	273
34 - 34 - 158	Janneby	Jörl	Flensburg-Land	469
48 - 34 - 136	Jardelund	Medelby	Südtondern	356
34 - 46 - 159	Jarplund	Oeversee	Flensburg-Land	1 169
37 - 34 - 135	Jarrenwisch-Hödienwisch	Wesselburen 2)	Norderdithmarschen	156
34 - 67 - 160	Jerrishoe	Wanderup	Flensburg-Land	686
46 - 13 - 148	Jersbek	Bargtheide-Land	Stormarn	542
42 - 52 - 174	Jevenstedt	Jevenstedt	Rendsburg	1 677
34 - 34 - 161	Jörl	Jörl	Flensburg-Land	628

2) Kirchspielslandgemeinde

Statistische Kennziffer			Gemeinde	Amt	Kreis	Wohnbevölkerung am 31.12. 1965
Kreis	Amt	Gemeinde				
36 - 19 - 142		Joldelund	Joldelund		Husum	587
43 - 07 - 157		Jübek	Bollingstedt		Schleswig	1 040
47 - 01 - 146		Jützbüttel	Albersdorf 2)		Süderdithmarschen	111
48 - 04 - 137		Juliane-Marienkoog	Dagebüll		Südtondern	78
35 - 28 - 166		Juliusburg	Lüttau		Hzgt. Lauenburg	145
45 - 22 - 150		Kaaks	Hohenaspe		Steinburg	313
38 - 37 - 128		Kabelhorst	Lensahn-Land		Oldenburg (Holstein)	363
45 - 22 - 151		Kaisborstel	Hohenaspe		Steinburg	60
47 - 25 - 147		Kaiser-Wilhelm-Koog	Kronprinzenkoog 2)		Süderdithmarschen	541
34 - 49 - 163		Kalleby	Quern-Steinberg		Flensburg-Land	272
44 - 25 - 146		Kaltenkirchen	amtsfreie Gemeinde		Segeberg	5 365
41 - 01 - 145		Kalübbe	Ascheberg		Plön	498
48 - 16 - 138		Kampen (Sylt)	Landschaft Sylt		Südtondern	1 225
35 - 46 - 167		Kankelau	Schwarzenbek-Land		Hzgt. Lauenburg	153
47 - 28 - 148		Kannemoor	Marne-Land 2)		Süderdithmarschen	63
43 - 31 - 158		Kappeln, Stadt	-		Schleswig	4 433
31 - 19 - 140		Karby	Karby		Eckernförde	505
48 - 19 - 139		Karlum	Klixbüll		Südtondern	259
37 - 16 - 136		Karolinenkoog	Lunden 2)		Norderdithmarschen	264
35 - 46 - 168		Kasseburg	Schwarzenbek-Land		Hzgt. Lauenburg	367
38 - 55 - 129		Kasseedorf	Schönwalde		Oldenburg (Holstein)	1 185
35 - 52 - 169		Kastorf	Siebenbäumen		Hzgt. Lauenburg	635
32 - 25 - 115		Katharinenheerd	Tetenbüll		Eiderstedt	225
32 - 07 - 116		Kating	Kirchspiel Tönning		Eiderstedt	369
44 - 31 - 147		Kattendorf	Kisdorf		Segeberg	555
47 - 28 - 149		Kattrepel	Marne-Land 2)		Süderdithmarschen	489
44 - 37 - 210		Kayhude	Nahe		Segeberg	616
34 - 55 - 164		Keelbek	Sieverstedt		Flensburg-Land	239
48 - 16 - 140		Keitum	Landschaft Sylt		Südtondern	1 766
38 - 07 - 130		Kellenhusen (Ostsee)	Cismar		Oldenburg (Holstein)	1 087
45 - 34 - 152		Kellinghusen, Stadt	-		Steinburg	7 745
47 - 37 - 150		Ketelsbüttel	Meldorf-Marsch 2)		Süderdithmarschen	182
43 - 10 - 159		Ketelsby	Boren		Schleswig	299
45 - 55 - 153		Kiebitzreihe	Sommerland		Steinburg	1 292
12 - 00 - 000		KIEL, KREISFREIE STADT	-		-	270 293
43 - 10 - 160		Kiesby	Boren		Schleswig	269
41 - 19 - 146		Kirchbarkau	Kirchbarkau		Plön	502
41 - 28 - 147		Kirchmüchel	Lütjenburg-Land		Plön	260
44 - 31 - 148		Kisdorf	Kisdorf		Segeberg	1 647
35 - 37 - 170		Kittlitz	Ratzeburg-Land		Hzgt. Lauenburg	391
43 - 76 - 161		Kius	Ulsnis		Schleswig	317
41 - 13 - 148		Klamp	Giekau		Plön	577
48 - 07 - 141		Klanxbüll	Emmelsbüll		Südtondern	526
43 - 25 - 162		Klappholz	Havetoft		Schleswig	405
41 - 22 - 149		Klausdorf	amtsfreie Gemeinde		Plön	3 961
41 - 19 - 150		Klein Barkau	Kirchbarkau		Plön	207
46 - 40 - 149		Klein Barnitz	Reinfeld-Land		Stormarn	78
43 - 34 - 163		Klein Bennebek	Kropp		Schleswig	633
35 - 37 - 171		Klein Disnack	Ratzeburg-Land		Hzgt. Lauenburg	55
44 - 52 - 149		Klein Gladebrügge	Traventhal		Segeberg	411
46 - 13 - 150		Klein Hansdorf	Bargtheide-Land		Stormarn	133
47 - 49 - 151		Kleinhastedt	Süderhastedt 2)		Süderdithmarschen	59
45 - 37 - 154		Klein Kollmar	Kollmar		Steinburg	1 036
39 - 10 - 140		Klein Nordende	Elmshorn-Land		Pinneberg	1 942
39 - 10 - 141		Klein Offenseth	Elmshorn-Land		Pinneberg	1 574
35 - 13 - 172		Klein Pampau	Büchen		Hzgt. Lauenburg	374
43 - 34 - 164		Klein Rheide	Kropp		Schleswig	312
44 - 07 - 150		Klein Rönnau	Bad Segeberg-Land		Segeberg	583
35 - 37 - 173		Klein Sarau	Ratzeburg-Land		Hzgt. Lauenburg	98
46 - 40 - 151		Klein Schenkenberg	Reinfeld-Land		Stormarn	77
34 - 16 - 165		Kleinsolt	Großsolt		Flensburg-Land	356
46 - 40 - 152		Klein Wesenberg	Reinfeld-Land		Stormarn	367
34 - 13 - 166		Kleinwiehe	Großenwiehe		Flensburg-Land	276
31 - 16 - 141		Klein Wittensee	Hütten		Eckernförde	181
34 - 16 - 167		Kleinwolstrup	Großsolt		Flensburg-Land	573
35 - 55 - 245		Klein Zecher	Sterley		Hzgt. Lauenburg	301
48 - 04 - 142		Kleiseerkoog	Dagebüll		Südtondern	165
35 - 07 - 174		Klempau	Berkenthin		Hzgt. Lauenburg	384
41 - 28 - 151		Kletkamp	Lütjenburg-Land		Plön	266
37 - 13 - 137		Kleve	Kirchspiel Hennstedt 2)		Norderdithmarschen	433
45 - 13 - 155		Kleve	Heiligenstedten		Steinburg	371
35 - 52 - 175		Klinkrade	Siebenbäumen		Hzgt. Lauenburg	464
48 - 25 - 143		Klintum	Leck		Südtondern	502
48 - 19 - 144		Klixbüll	Klixbüll		Südtondern	792
48 - 10 - 145		Knorburg	Enge		Südtondern	36

2) Kirchspielslandgemeinde

Statistische Kennziffer			Gemeinde	Amt	Kreis	Wohnbevölkerung am 31.12.1965
Kreis	Amt	Gemeinde				
35 - 34 - 176			Koberg	Nusse	Hzgt. Lauenburg	482
41 - 13 - 152			Köhn	Giekau	Plön	411
39 - 10 - 142			Kölln-Reisiek	Elmshorn-Land	Pinneberg	1 215
42 - 46 - 175			Königshügel	Hohn	Rendsburg	160
35 - 46 - 177			Köthel	Schwarzenbek-Land	Hzgt. Lauenburg	106
46 - 55 - 153			Köthel	Trittau	Stormarn	198
32 - 10 - 117			Koldenbüttel	amtsfreie Gemeinde	Eiderstedt	702
36 - 19 - 143			Kolkerheide	Joldelund	Husum	82
34 - 16 - 168			Kollerup	Großsolt	Flensburg-Land	82
45 - 04 - 156			Kollmoor	Breitenburg	Steinburg	57
35 - 46 - 178			Kollow	Schwarzenbek-Land	Hzgt. Lauenburg	468
34 - 52 - 169			Koppelheck	Rundhof-Esgrus	Flensburg-Land	205
31 - 19 - 142			Kopperby	Karby	Eekernförde	1 527
31 - 10 - 143			Kosel	Fleckeby	Eekernförde	755
32 - 07 - 118			Kotzenbüll	Kirchspiel Tönning	Eiderstedt	224
45 - 02 - 157			Krempdorf	Borsfleth-Herzhorn	Steinburg	313
45 - 40 - 158			Krempe, Stadt	-	Steinburg	2 332
37 - 16 - 138			Krempel	Lunden ²⁾	Norderdithmarschen	502
45 - 49 - 159			Kremperheide	Neuenbrook	Steinburg	1 460
45 - 49 - 160			Krempmoor	Neuenbrook	Steinburg	192
44 - 61 - 151			Krems II	Wensin	Segeberg	391
35 - 16 - 179			Kröppelshagen-Fahrendorf	Geesthacht-Land	Hzgt. Lauenburg	536
42 - 85 - 176			Krogaspe	Timmaspe	Rendsburg	350
41 - 52 - 210			Krokau	Probstei-Ost	Plön	278
47 - 25 - 152			Kronprinzenkoog	Kronprinzenkoog ²⁾	Süderdithmarschen	1 189
34 - 07 - 170			Kronsgaard	Gelting	Flensburg-Land	319
42 - 55 - 177			Kronshagen	amtsfreie Gemeinde	Rendsburg	10 615
46 - 49 - 154			Kronshorst	Siek	Stormarn	254
45 - 04 - 161			Kronsmoor	Breitenburg	Steinburg	203
43 - 34 - 165			Kropp	Kropp	Schleswig	4 132
35 - 28 - 180			Krüzen	Lüttau	Hzgt. Lauenburg	301
35 - 28 - 181			Krukow	Lüttau	Hzgt. Lauenburg	172
41 - 52 - 153			Krummbek	Probstei-Ost	Plön	331
45 - 13 - 162			Krummendiek	Heiligenstedten	Steinburg	71
35 - 07 - 182			Krummesse	Berkenthin	Hzgt. Lauenburg	1 112
42 - 19 - 178			Krumwisch	Bovenau	Rendsburg	596
47 - 34 - 153			Krumstedt	Meldorf-Geest ²⁾	Süderdithmarschen	594
35 - 46 - 183			Kuddewörde	Schwarzenbek-Land	Hzgt. Lauenburg	758
47 - 13 - 154			Kuden	Burg (Dithmarschen) ²⁾	Süderdithmarschen	520
45 - 52 - 163			Kudensee	Sankt Margarethen	Steinburg	292
41 - 46 - 154			Kühren	Preetz-Land	Plön	547
35 - 34 - 184			Kühnen	Nusse	Hzgt. Lauenburg	311
44 - 34 - 152			Kükels	Leezen	Segeberg	380
35 - 37 - 185			Kulpin	Ratzeburg-Land	Hzgt. Lauenburg	236
39 - 37 - 143			Kummerfeld	Pinneberg-Land	Pinneberg	1 005
39 - 10 - 144			Kurzenmoor	Elmshorn-Land	Pinneberg	751
35 - 52 - 186			Labenz	Siebenbäumen	Hzgt. Lauenburg	484
41 - 25 - 155			Laboe	amtsfreie Gemeinde	Plön	3 705
48 - 22 - 146			Ladelund	Ladelund	Südtondern	740
45 - 43 - 164			Lägerdorf	amtsfreie Gemeinde	Steinburg	3 982
41 - 64 - 156			Lammershagen	Selent/Schlesen	Plön	415
38 - 31 - 131			Landkirchen	Landkirchen	Oldenburg (Holstein)	1 763
45 - 61 - 165			Landrecht	Wilster-Land	Steinburg	192
45 - 52 - 166			Landscheide	Sankt Margarethen	Steinburg	466
34 - 19 - 171			Langballig	Grundhof	Flensburg	1 084
39 - 46 - 145			Langeln	Rantzau	Pinneberg	371
46 - 49 - 155			Langelohe	Siek	Stormarn	234
36 - 34 - 144			Langeneß	Pellworm	Husum	218
36 - 22 - 145			Langenhorn	Langenhorn	Husum	2 401
35 - 22 - 187			Langenlehsten	Gudow	Hzgt. Lauenburg	189
43 - 07 - 166			Langstedt	Bollingstedt	Schleswig	485
42 - 16 - 179			Langwedel	Borgdorf	Rendsburg	784
35 - 34 - 188			Lankau	Nusse	Hzgt. Lauenburg	454
35 - 28 - 189			Lanze	Lüttau	Hzgt. Lauenburg	133
46 - 34 - 156			Lasbek, Dorf	Mollhagen	Stormarn	332
46 - 34 - 157			Lasbek, Gut	Mollhagen	Stormarn	220
44 - 13 - 153			Latendorf	Boostedt	Segeberg	451
35 - 25 - 190			Lauenburg/Elbe, Stadt	-	Hzgt. Lauenburg	11 200
41 - 40 - 157			Lebrade	Plön-Land	Plön	576
48 - 25 - 147			Leck	Leck	Südtondern	5 542
44 - 34 - 154			Leezen	Leezen	Segeberg	1 134

2) Kirchspielslandgemeinde

Statistische Kennziffer			Gemeinde	Amt	Kreis	Wohnbevölkerung am 31.12.1965
Kreis	Amt	Gemeinde				
37 - 16 - 139		Lehe	Lunden 2)	Norderdithmarschen	999	
31 - 01 - 144		Lehmbek	Borgstedt	Eckernförde	91	
41 - 46 - 158		Lehmkuhlen	Preetz-Land	Plön	1 195	
35 - 22 - 191		Lehmrade	Gudow	Hzgt. Lauenburg	309	
37 - 28 - 140		Lendern	Tellingstedt 2)	Norderdithmarschen	89	
38 - 34 - 132		Lensahn	amtsfreie Gemeinde	Oldenburg (Holstein)	4 128	
44 - 28 - 155		Lentförden	Kaltenkirchen-Land	Segeberg	1 048	
48 - 19 - 148		Lexgaard	Klixbüll	Südtondern	62	
47 - 22 - 156		Lieth	Hemmingstedt 2)	Süderdithmarschen	243	
35 - 43 - 192		Linau	Sandesneben	Hzgt. Lauenburg	686	
31 - 13 - 145		Lindau	Gettorf	Eckernförde	1 090	
43 - 10 - 167		Lindau	Boren	Schleswig	291	
37 - 13 - 141		Linden	Kirchspiel Hennstedt 2)	Norderdithmarschen	714	
34 - 13 - 173		Lindewitt-Lüngerau	Großenwiehe	Flensburg-Land	318	
48 - 28 - 149		Lindholm	Lindholm	Südtondern	1 441	
34 - 43 - 174		Linnau	Nordhackstedt	Flensburg-Land	274	
48 - 31 - 150		List	amtsfreie Gemeinde	Südtondern	2 188	
45 - 16 - 167		Lockstedt	Hennstedt	Steinburg	228	
41 - 19 - 159		Löptin	Kirchbarkau	Plön	209	
34 - 58 - 175		Löstrup	Sörup	Flensburg-Land	393	
36 - 43 - 146		Löwenstedt	Viöl	Husum	585	
45 - 46 - 169		Lohbarbek	Hohenlockstedt	Steinburg	431	
47 - 22 - 157		Lohe	Hemmingstedt 2)	Süderdithmarschen	496	
42 - 46 - 180		Lohe-Förden	Hohn	Rendsburg	265	
43 - 64 - 168		Loit	Süderbrarup	Schleswig	298	
46 - 40 - 158		Lokfeld	Reinfeld-Land	Stormarn	141	
45 - 22 - 170		Looft	Hohenaspe	Steinburg	313	
42 - 13 - 181		Loop	Bordesholm-Land	Rendsburg	237	
31 - 34 - 146		Loose	Rieseby	Eckernförde	770	
43 - 22 - 169		Lottorf	Haddeby	Schleswig	188	
13 - 00 - 000		LÜBECK, Hansestadt	-	-	240 243	
35 - 43 - 193		Lüchow	Sandesneben	Hzgt. Lauenburg	170	
37 - 28 - 142		Lüdersbüttel	Tellingstedt 2)	Norderdithmarschen	135	
43 - 58 - 170		Lürschau	Schuby	Schleswig	599	
35 - 28 - 194		Lüttau	Lüttau	Hzgt. Lauenburg	568	
41 - 31 - 160		Lütjenburg, Stadt	-	Plön	5 718	
36 - 10 - 147		Lütjenholm	Breklum	Husum	278	
48 - 25 - 151		Lütjenhorn	Leck	Südtondern	212	
46 - 31 - 159		Lütjensee	Lütjensee	Stormarn	2 277	
42 - 58 - 182		Lütjenwestedt	Lütjenwestedt	Rendsburg	638	
42 - 61 - 183		Luhnstedt	Luhnstedt	Rendsburg	385	
37 - 16 - 143		Lunden	Lunden 2)	Norderdithmarschen	2 389	
41 - 55 - 161		Lutterbek	Probstei-West	Plön	303	
34 - 19 - 176		Lutzhöft	Grundhof	Flensburg-Land	151	
39 - 46 - 146		Lutzhorn	Rantzau	Pinneberg	739	
34 - 28 - 177		Maasbüll-Rüllschau	Hürup	Flensburg-Land	449	
34 - 04 - 178		Maasholm	Buckhagen-Oehe	Flensburg-Land	635	
33 - 19 - 116		Malente 1)	amtsfreie Gemeinde	Eutin	9 279	
38 - 37 - 133		Manhagen	Lensahn-Land	Oldenburg (Holstein)	418	
48 - 04 - 152		Marienkoog	Dagebüll	Südtondern	162	
31 - 43 - 147		Marienthal	Windeby	Eckernförde	403	
34 - 31 - 179		Markerup	Husby	Flensburg-Land	188	
47 - 31 - 158		Marne, Stadt	-	Süderdithmarschen	5 245	
47 - 28 - 159		Marnerdeich	Marne-Land 2)	Süderdithmarschen	293	
47 - 28 - 160		Marner Neuenkoogsdeich	Marne-Land 2)	Süderdithmarschen	282	
41 - 64 - 162		Martensrade	Selent/Schlesien	Plön	652	
35 - 37 - 195		Mechow	Ratzeburg-Land	Hzgt. Lauenburg	127	
46 - 04 - 160		Meddewade	Bad Oldesloe-Land	Stormarn	329	
48 - 34 - 153		Medelby	Medelby	Südtondern	464	
38 - 01 - 134		Meeschendorf (Fehmarn)	Bannesdorf	Oldenburg (Holstein)	933	
42 - 43 - 184		Meezen	Hohenwestedt-Land	Rendsburg	294	
43 - 04 - 171		Meggerdorf	Bergenhusen	Schleswig	820	
45 - 22 - 171		Mehlbek	Hohenaspe	Steinburg	363	
34 - 37 - 180		Mehlby	amtsfreie Gemeinde	Flensburg-Land	1 550	
46 - 49 - 161		Meilsdorf	Siek	Stormarn	283	
41 - 34 - 163		Meimersdorf	Moorsee	Plön	917	
47 - 40 - 161		Meldorf, Stadt	-	Süderdithmarschen	8 007	
42 - 01 - 185		Melsdorf	Achterwehr	Rendsburg	602	
34 - 43 - 181		Meyn	Nordhackstedt	Flensburg-Land	434	
48 - 43 - 154		Midlum	Osterlandföhr	Südtondern	273	
42 - 64 - 186		Mielkendorf	Molfsee	Rendsburg	973	
44 - 52 - 156		Mielsdorf	Traventhal	Segeberg	121	
36 - 25 - 148		Mildstedt	Mildstedt	Husum	1 195	
35 - 46 - 196		Möhnsen	Schwarzenbek-Land	Hzgt. Lauenburg	355	
35 - 31 - 197		Mölln, Stadt	-	Hzgt. Lauenburg	14 302	

1) Großgemeinde

2) Kirchspielslandgemeinde

Statistische Kennziffer			Gemeinde	Amt	Kreis	Wohnbevölkerung am 31.12.1965
Kreis	Amt	Gemeinde				
41 - 32 - 164		Mönkeberg	amtsfreie Gemeinde	Plön		2 634
46 - 58 - 162		Mönkhagen	Zarpen	Stormarn		404
44 - 01 - 212		Mönkloh	Bad Bramstedt-Land	Segeberg		148
42 - 43 - 187		Mörel	Hohenwestedt-Land	Rendsburg		172
44 - 34 - 157		Mözen	Leezen	Segeberg		287
43 - 37 - 172		Mohrkirchosterholz	Mohrkirch	Schleswig		580
43 - 37 - 173		Mohrkirchwesterholz	Mohrkirch	Schleswig		532
43 - 40 - 174		Moldenit	Moldenit	Schleswig		396
42 - 64 - 188		Molfsee	Molfsee	Rendsburg	3	390
46 - 34 - 163		Mollhagen	Mollhagen	Stormarn		646
45 - 04 - 172		Moordiek	Breitenburg	Steinburg		175
45 - 04 - 173		Moordorf	Breitenburg	Steinburg		43
45 - 13 - 174		Moorhusen	Heiligenstedten	Steinburg		114
39 - 34 - 147		Moorrege	Moorrege	Pinneberg	3	393
41 - 34 - 165		Moorsee	Moorsee	Plön		963
48 - 16 - 155		Morsum	Landschaft Sylt	Südtondern		897
41 - 64 - 166		Mucheln	Selent/Schlesen	Plön		536
42 - 13 - 189		Mühbrook	Bordesholm-Land	Rendsburg		369
45 - 31 - 175		Mühlenbarbek	Kellinghusen-Land	Steinburg		278
35 - 46 - 198		Mühlenrade	Schwarzenbek-Land	Hzgt. Lauenburg		125
47 - 07 - 162		Mühlenstraßen	Brunsbüttel ²⁾	Süderdithmarschen		227
45 - 04 - 176		Münsterdorf	Breitenburg	Steinburg	1	268
35 - 13 - 199		Müssen	Büchen	Hzgt. Lauenburg		863
34 - 40 - 183		Munkbrarup	Munkbrarup	Flensburg-Land		402
34 - 46 - 184		Munkwolstrup	Oeversee	Flensburg-Land		507
35 - 37 - 200		Mustin	Ratzeburg-Land	Hzgt. Lauenburg		636
44 - 37 - 158		Nahe	Nahe	Segeberg	1	027
48 - 01 - 156		Nebel	Amrum	Südtondern		851
41 - 07 - 167		Negenharrie	Brügge	Plön		329
44 - 07 - 159		Negernbötzel	Bad Segeberg-Land	Segeberg		488
44 - 61 - 160		Nehms	Wensin	Segeberg		502
41 - 01 - 168		Nehnten	Ascheberg	Plön		296
46 - 04 - 164		Neritz	Bad Oldesloe-Land	Stormarn		213
41 - 19 - 169		Nettelsee	Kirchbarkau	Plön		344
43 - 46 - 175		Neuberend	Nübel	Schleswig		554
31 - 13 - 148		Neudorf-Bornstein	Gettorf	Eckernförde		664
31 - 01 - 149		Neu Duvenstedt	Borgstedt	Eckernförde		146
45 - 49 - 177		Neuenbrook	Neuenbrook	Steinburg		705
39 - 34 - 148		Neuendeich	Moorrege	Pinneberg		450
45 - 37 - 178		Neuendorf b. Elmshorn	Kollmar	Steinburg		987
45 - 61 - 179		Neuendorf b. Wilster	Wilster-Land	Steinburg		536
44 - 52 - 161		Neuengörs	Traventhal	Segeberg		255
37 - 19 - 144		Neuenkirchen	kirchspielsfreie Gemeinde	Norderdithmarschen	1	210
47 - 25 - 163		Neufelderkoog	Kronprinzenkoog ²⁾	Süderdithmarschen		167
34 - 49 - 185		Neukirchen	Quern-Steinberg	Flensburg-Land		143
38 - 40 - 135		Neukirchen	amtsfreie Gemeinde	Oldenburg (Holstein)	1	227
48 - 37 - 157		Neukirchen	Neukirchen	Südtondern	1	170
14 - 00 - 000		NEUMÜNSTER, KREISFREIE STADT	-	-	74	542
38 - 43 - 136		Neustadt in Holstein, Stadt	-	Oldenburg (Holstein)	15	604
31 - 25 - 150		Neuwittenbek	Neuwittenbek	Eckernförde		552
44 - 34 - 162		Neversdorf	Leezen	Segeberg		373
48 - 43 - 158		Nieblum	Osterlandförder	Südtondern		520
48 - 40 - 159		Niebüll, Stadt	-	Südtondern	6	344
34 - 07 - 186		Nieby	Gelting	Flensburg-Land		259
42 - 43 - 190		Nienborstel	Hohenwestedt-Land	Rendsburg		585
42 - 88 - 191		Nienbüttel	Wacken	Rendsburg		157
35 - 07 - 201		Niendorf bei Berkenthin	Berkenthin	Hzgt. Lauenburg		74
35 - 10 - 202		Niendorf/Stecknitz	Breitenfelde	Hzgt. Lauenburg		416
42 - 52 - 192		Nienkattbek	Jevenstedt	Rendsburg		219
46 - 13 - 165		Nienwohld	Bargtheide-Land	Stormarn		390
34 - 52 - 187		Niesgrau	Rundhof-Esgrus	Flensburg-Land		364
42 - 43 - 193		Nindorf	Hohenwestedt-Land	Rendsburg		527
47 - 34 - 164		Nindorf	Meldorf-Geest ²⁾	Süderdithmarschen		663
31 - 37 - 151		Noer	Schwedeneck	Eckernförde		495
34 - 19 - 188		Nordballig	Grundhof	Flensburg-Land		151
37 - 34 - 145		Norddeich	Wesselburen ²⁾	Norderdithmarschen		491
48 - 01 - 160		Norddorf	Amrum	Südtondern		577
43 - 43 - 176		Norderbrarup	Norderbrarup	Schleswig		459
32 - 13 - 119		Norderfriedrichskoog	Oldenswort	Eiderstedt		74
37 - 13 - 146		Norderheistedt	Kirchspiel Hennstedt ²⁾	Norderdithmarschen		125
43 - 67 - 177		Norderstapel	Süderstapel	Schleswig		749

2) Kirchspielslandgemeinde

Statistische Kennziffer			Gemeinde	Amt	Kreis	Wohnbevölkerung am 31.12.1965
Kreis	Amt	Gemeinde				
47 - 28 - 165		Norderwisch	Marne-Land ²⁾	Süderdithmarschen	109	
37 - 22 - 147		Norderwörden	Norderwörden ²⁾	Norderdithmarschen	435	
34 - 43 - 189		Nordhackstedt	Nordhackstedt	Flensburg-Land	377	
47 - 43 - 166		Nordhastedt	Kirchspielsfreie Gemeinde	Süderdithmarschen	1 966	
36 - 28 - 149		Nordstrand	Nordstrand	Husum	3 037	
34 - 49 - 190		Norgaardholz	Quern-Steinberg	Flensburg-Land	262	
36 - 43 - 150		Norstedt	Viöl	Husum	412	
42 - 67 - 194		Nortorf, Stadt	-	Rendsburg	5 775	
45 - 61 - 180		Nortorf	Wilster-Land	Steinburg	854	
43 - 64 - 178		Nottfeld	Süderbrarup	Schleswig	159	
42 - 31 - 195		Nübbel	Fockbek	Rendsburg	1 042	
34 - 49 - 191		Nübel	Quern-Steinberg	Flensburg-Land	120	
43 - 46 - 179		Nübel	Nübel	Schleswig	170	
44 - 28 - 163		Nützen	Kaltenkirchen-Land	Segeberg	1 098	
35 - 34 - 203		Nusse	Nusse	Hzgt. Lauenburg	725	
42 - 88 - 196		Nutteln	Wacken	Rendsburg	248	
43 - 52 - 180		Obdrup	Satrup	Schleswig	274	
36 - 22 - 151		Ookholm	Langenhorn	Husum	561	
47 - 34 - 167		Odderade	Meldorf-Geest ²⁾	Süderdithmarschen	362	
45 - 04 - 181		Oelixdorf	Breitenburg	Steinburg	1 712	
44 - 37 - 164		Oering	Nahe	Segeberg	685	
43 - 43 - 181		Oersberg	Norderbrarup	Schleswig	255	
44 - 31 - 165		Oersdorf	Kisdorf	Segeberg	356	
45 - 31 - 182		Oeschebüttel	Kellinghusen-Land	Steinburg	174	
37 - 01 - 149		Österdeichstrich	Büsum 2)	Norderdithmarschen	203	
46 - 34 - 166		Oetjendorf	Mollhagen	Stormarn	248	
48 - 43 - 161		Oevenum	Osterlandföhr	Südtondern	429	
34 - 46 - 192		Oeversee	Oeversee	Flensburg-Land	591	
47 - 01 - 168		Offenbüttel	Albersdorf ²⁾	Süderdithmarschen	334	
42 - 82 - 197		Oldenborstel	Schenefeld	Rendsburg	120	
42 - 37 - 198		Oldenbüttel	Hanerau-Hademarschen	Rendsburg	343	
38 - 46 - 137		Oldenburg (Holstein), Stadt	-	Oldenburg (Holstein)	10 049	
45 - 13 - 183		Oldendorf	Heiligenstedten	Steinburg	592	
42 - 04 - 199		Oldenhütten	Bargstedt	Rendsburg	178	
32 - 13 - 120		Oldenswort	Oldenswort	Eiderstedt	1 305	
36 - 25 - 152		Oldersbek	Mildstedt	Husum	462	
36 - 13 - 153		Olderup	Hattstedt	Husum	346	
48 - 49 - 162		Oldsum-Klintum	Westerlandföhr	Südtondern	357	
31 - 19 - 152		Olpenitz	Karby	Eckernförde	412	
41 - 61 - 171		Oppendorf	Schönkirchen	Plön	508	
32 - 19 - 121		Ording	Sankt Peter	Eiderstedt	727	
31 - 28 - 153		Osdorf	Osdorf	Eckernförde	1 414	
36 - 31 - 154		Ostenfeld (Kreis Husum)	Ostenfeld	Husum	981	
42 - 70 - 200		Ostenfeld (Kreis Rendsburg)	Osterrönfeld	Rendsburg	449	
47 - 07 - 169		Osterbelmhusen	Brunsbüttel 2)	Süderdithmarschen	199	
31 - 16 - 154		Osterby	Hütten	Eckernförde	495	
48 - 34 - 163		Osterby	Medelby	Südtondern	296	
32 - 05 - 122		Osterhever	Kirchspiel Garding/Osterhever	Eiderstedt	380	
39 - 31 - 149		Osterhorn	Hörnerkirchen	Pinneberg	263	
47 - 07 - 170		Ostermoor	Brunsbüttel 2)	Süderdithmarschen	381	
36 - 46 - 155		Oster Ohrstedt	Wester Ohrstedt	Husum	403	
47 - 01 - 171		Osterrade	Albersdorf ²⁾	Süderdithmarschen	388	
42 - 70 - 201		Osterrönfeld	Osterrönfeld	Rendsburg	2 694	
48 - 25 - 164		Oster Schnatebüll	Leck	Südtondern	164	
42 - 07 - 202		Osterstedt	Beringstedt 2)	Rendsburg	582	
37 - 31 - 150		Ostrohe	Weddingstedt 2)	Norderdithmarschen	780	
46 - 22 - 167		Oststeinbek	Glinde	Stormarn	3 046	
45 - 22 - 184		Ottenbüttel	Hohenaspe	Steinburg	410	
42 - 01 - 203		Ottendorf	Achterwehr	Rendsburg	495	
31 - 31 - 155		Owschlag	Owschlag	Eckernförde	1 937	
42 - 91 - 204		Padenstedt	Wasbek	Rendsburg	680	
37 - 28 - 151		Pahlen	Tellingstedt ²⁾	Norderdithmarschen	1 031	
41 - 37 - 172		Panker	Panker	Plön	1 444	
35 - 34 - 204		Panten	Nusse	Hzgt. Lauenburg	518	
46 - 49 - 168		Papendorf	Siek	Stormarn	296	
41 - 55 - 173		Passade	Probstei-West	Plön	233	
45 - 22 - 185		Peissen	Hohenaspe	Steinburg	271	
36 - 34 - 156		Pellworm	Pellworm	Husum	1 677	
38 - 49 - 138		Petersdorf (Fehmarn)	Petersdorf	Oldenburg (Holstein)	1 712	
39 - 40 - 150		Pinneberg, Stadt	-	Pinneberg	33 123	
41 - 43 - 174		Plön, Stadt	-	Plön	10 799	
46 - 58 - 169		Pöhls	Zarpen	Stormarn	200	
46 - 04 - 170		Pölitze	Bad Oldesloe-Land	Stormarn	574	
45 - 22 - 186		Pöschendorf	Hohenaspe	Steinburg	193	
35 - 37 - 205		Pogeez	Ratzeburg-Land	Hzgt. Lauenburg	217	

2) Kirchspielslandgemeinde

Statistische Kennziffer			Gemeinde	Amt	Kreis	Wohnbevölkerung am 31.12.1965
Kreis	Amt	Gemeinde				
35	- 34	- 206	Poggensee	Nusse	Hzgt. Lauenburg	229
41	- 46	- 175	Pohnsdorf	Preetz-Land	Plön	379
34	- 07	- 194	Pommerby	Gelting	Flensburg-Land	269
32	- 05	- 123	Poppenbüll	Kirchspiel Garding/Osterhever	Eiderstedt	331
41	- 19	- 176	Postfeld	Kirchbarkau	Plön	290
45	- 16	- 187	Poyenberg	Hennstedt	Steinburg	321
41	- 55	- 177	Prasdorf	Probstei-West	Plön	413
41	- 64	- 178	Fratjau	Selent/Schlesien	Plön	281
41	- 49	- 179	Preetz, Stadt	-	Plön	14 293
42	- 34	- 205	Prinzenmoor	Hamdorf	Rendsburg	216
39	- 37	- 151	Prisdorf	Pinneberg-Land	Pinneberg	1 440
41	- 55	- 180	Probsteierhagen	Probstei-West	Plön	1 380
44	- 40	- 166	Pronstorf	Pronstorf	Segeberg	1 252
42	- 82	- 206	Puls	Schenefeld	Rendsburg	448
42	- 01	- 207	Quarnbek	Achterwehr	Rendsburg	1 292
45	- 31	- 188	Quarnstedt	Kellinghusen-Land	Steinburg	370
34	- 49	- 195	Quern	Quern-Steinberg	Flensburg-Land	525
39	- 43	- 152	Quickborn	amtsfreie Gemeinde	Pinneberg	12 178
47	- 13	- 172	Quickborn	Burg (Dithmarschen) ²⁾	Süderdithmarschen	221
39	- 10	- 153	Raa-Besenbek	Elmshorn-Land	Pinneberg	663
34	- 04	- 196	Rabel	Buckhagen-Oehe	Flensburg-Land	485
34	- 07	- 197	Rabenholz	Gelting	Flensburg-Land	249
43	- 49	- 182	Rabenkirchen	Rabenkirchen	Schleswig	313
42	- 43	- 208	Rade b. Hohenwestedt	Hohenwestedt-Land	Rendsburg	123
42	- 70	- 209	Rade b. Rendsburg	Osterrönfeld	Rendsburg	294
45	- 16	- 189	Rade	Hennstedt	Steinburg	151
45	- 13	- 190	Rahde	Heiligenstedten	Steinburg	70
41	- 56	- 181	Raisdorf	amtsfreie Gemeinde	Plön	3 634
47	- 28	- 173	Ramhusen	Marne-Land 2)	Süderdithmarschen	222
36	- 40	- 157	Ramstedt	Schwabstedt	Husum	301
36	- 25	- 158	Rantrum	Mildstedt	Husum	886
48	- 16	- 165	Rantum (Sylt)	Landschaft Sylt	Südtondern	623
41	- 40	- 182	Rantzu	Plön-Land	Plön	429
41	- 46	- 183	Rastorf	Preetz-Land	Plön	760
33	- 22	- 117	Ratekau ¹⁾	amtsfreie Gemeinde	Eutin	10 715
41	- 40	- 184	Rathjensdorf	Plön-Land	Plön	411
46	- 58	- 171	Ratzbek	Zarpen	Stormarn	191
35	- 40	- 207	Ratzburg, Stadt	-	Hzgt. Lauenburg	11 729
46	- 55	- 172	Rausdorf	Trittau	Stormarn	162
37	- 28	- 152	Rederstell	Tellingstedt ²⁾	Norderdithmarschen	172
41	- 07	- 185	Reesdorf	Brügge	Plön	105
43	- 52	- 183	Rehberg	Satrup	Schleswig	466
45	- 22	- 191	Reher	Hohenaspe	Steinburg	707
46	- 58	- 173	Rehorst	Zarpen	Stormarn	414
37	- 16	- 153	Rehm-Flehde-Bargen	Lunden ²⁾	Norderdithmarschen	578
46	- 37	- 174	Reinbek, Stadt	-	Stormarn	12 483
46	- 43	- 175	Reinfeld (Holstein), Stadt	-	Stormarn	6 305
37	- 34	- 154	Reinsbüttel	Wesselburen ²⁾	Norderdithmarschen	434
39	- 49	- 155	Rellingen	amtsfreie Gemeinde	Pinneberg	7 979
42	- 43	- 210	Remmels	Hohenwestedt-Land	Rendsburg	354
42	- 73	- 211	Rendsburg, Stadt	-	Rendsburg	35 628
41	- 04	- 186	Rendswühren	Bokhorst	Plön	699
45	- 49	- 193	Rethwisch	Neuenbrook	Steinburg	765
46	- 04	- 176	Rethwisch	Bad Oldesloe-Land	Stormarn	763
46	- 04	- 177	Rethwischfeld	Bad Oldesloe-Land	Stormarn	669
36	- 37	- 159	Reußenköge	amtsfreie Gemeinde	Husum	502
47	- 22	- 174	Rickelshof	Hemmingstedt 2)	Süderdithmarschen	625
42	- 31	- 212	Rickert	Fockbek	Rendsburg	339
44	- 43	- 167	Rickling	Rickling	Segeberg	2 836
38	- 22	- 139	Riepsdorf	Grube	Oldenburg (Holstein)	1 079
34	- 43	- 198	Riesbriek	Nordhackstedt	Flensburg-Land	269
31	- 34	- 156	Rieseby	Rieseby	Eckernförde	1 950
34	- 40	- 199	Ringsberg	Munkbrarup	Flensburg-Land	306
48	- 28	- 166	Risum	Lindholm	Südtondern	1 261
35	- 34	- 208	Ritzerau	Nusse	Hzgt. Lauenburg	243
48	- 37	- 167	Rodenäs	Neukirchen	Südtondern	567
42	- 64	- 246	Rodenbek	Molfsee	Rendsburg	348
35	- 37	- 209	Römnitz	Ratzburg-Land	Hzgt. Lauenburg	78
41	- 34	- 187	Rönne	Moorsee	Plön	295
47	- 01	- 175	Röst	Albersdorf ²⁾	Süderdithmarschen	149
47	- 28	- 176	Rösthusen	Marne-Land 2)	Süderdithmarschen	102
46	- 04	- 178	Rohlfshagen	Bad Oldesloe-Land	Stormarn	236
44	- 61	- 168	Rohlstorf	Wensin	Segeberg	733
34	- 49	- 200	Roikier	Quern-Steinberg	Flensburg-Land	227

1) Großgemeinde

2) Kirchspielslandgemeinde

Statistische Kennziffer			Gemeinde	Amt	Kreis	Wohnbevölkerung am 31.12.1965
Kreis	Amt	Gemeinde				
35 - 07 - 210			Rondeshagen	Berkenthin	Hzgt. Lauenburg	522
45 - 31 - 194			Rosdorf (Holstein)	Kellinghusen-Land	Steinburg	282
35 - 13 - 211			Roseburg	Büchen	Hzgt. Lauenburg	451
36 - 25 - 160			Rosendahl	Mildstedt	Husum	195
34 - 40 - 201			Rüde	Munkbrarup	Flensburg-Land	309
43 - 52 - 184			Rüde	Satrup	Schleswig	346
43 - 43 - 185			Rügge	Norderbrarup	Schleswig	276
46 - 04 - 179			Rümpel	Bad Oldesloe-Land	Stormarn	590
41 - 67 - 188			Ruhwinkel	Wankendorf	Plön	882
42 - 64 - 213			Rumohr	Molfsee	Rendsburg	594
42 - 76 - 214			Russee	amtsfreie Gemeinde	Rendsburg	2 802
45 - 61 - 195			Sachsenbande	Wilster-Land	Steinburg	188
35 - 01 - 246			Sachsenwald, Forstgutsbezirk	Aumühle	Hzgt. Lauenburg	-
35 - 46 - 212			Sahms	Schwarzenbek-Land	Hzgt. Lauenburg	217
35 - 55 - 213			Salem	Sterley	Hzgt. Lauenburg	580
48 - 10 - 168			Sande	Enge	Südtondern	346
35 - 43 - 214			Sandesneben	Sandesneben	Hzgt. Lauenburg	724
37 - 16 - 155			Sankt Annen	Lunden 2)	Norderdithmarschen	401
45 - 52 - 196			Sankt Margarethen	Sankt Margarethen	Steinburg	889
47 - 46 - 177			Sankt Michaelisdonn	Kirchspielsfreie Gemeinde	Süderdithmarschen	3 177
32 - 19 - 124			Sankt Peter	Sankt Peter	Eiderstedt	3 464
45 - 07 - 197			Sarlhusen	Brokstedt	Steinburg	408
47 - 34 - 178			Sarzbüttel	Meldorf-Geest 2)	Süderdithmarschen	686
43 - 52 - 186			Satrup	Satrup	Schleswig	1 675
43 - 43 - 187			Saustrup	Norderbrarup	Schleswig	294
43 - 40 - 188			Schaalby	Moldenit	Schleswig	455
42 - 79 - 215			Schacht-Audorf	amtsfreie Gemeinde	Rendsburg	3 909
44 - 07 - 169			Schackendorf	Bad Segeberg-Land	Segeberg	337
34 - 43 - 203			Schafflund	Nordhackstedt	Flensburg-Land	918
47 - 01 - 179			Schafstedt	Albersdorf 2)	Süderdithmarschen	1 224
37 - 28 - 156			Schalkholz	Tellingstedt 2)	Norderdithmarschen	580
48 - 10 - 169			Schardebüll	Enge	Südtondern	67
38 - 52 - 140			Schashagen	amtsfreie Gemeinde	Oldenburg (Holstein)	1 781
43 - 43 - 189			Seheggerott	Norderbrarup	Schleswig	236
41 - 46 - 189			Schellhorn	Preetz-Land 2)	Plön	1 355
37 - 28 - 157			Schelrade	Tellingstedt 2)	Norderdithmarschen	130
39 - 52 - 156			Schenefeld	amtsfreie Gemeinde	Pinneberg	13 084
42 - 82 - 216			Schenefeld	Schenefeld	Rendsburg	1 624
44 - 07 - 170			Schieren	Bad Segeberg-Land	Segeberg	221
42 - 64 - 217			Schierensee	Molfsee	Rendsburg	276
41 - 04 - 190			Schillisdorf	Bokhorst	Plön	1 009
31 - 25 - 158			Schinkel	Neuwittenbek	Eckernförde	650
35 - 43 - 215			Schiphorst	Sandesneben	Hzgt. Lauenburg	340
46 - 04 - 180			Schlamersdorf	Bad Oldesloe-Land	Stormarn	174
41 - 64 - 191			Schlesen	Selent/Schlesen	Plön	317
43 - 55 - 190			Schleswig, Stadt	-	Schleswig	33 037
37 - 13 - 158			Schlichting	Kirchspiel Hennstedt 2)	Norderdithmarschen	333
45 - 46 - 198			Schlotfeld	Hohenlockstedt	Steinburg	251
44 - 16 - 171			Schmalensee	Bornhöved	Segeberg	417
44 - 28 - 172			Schmalfeld	Kaltenkirchen-Land	Segeberg	1 104
42 - 13 - 218			Schmalstede	Bordesholm-Land	Rendsburg	218
47 - 28 - 180			Schmedeswurth	Marne-Land 2)	Süderdithmarschen	278
35 - 37 - 216			Schmilau	Ratzburg-Land	Hzgt. Lauenburg	643
35 - 28 - 217			Schnakenbek	Lüttau	Hzgt. Lauenburg	626
43 - 61 - 191			Schnarup	Struxdorf	Schleswig	299
34 - 13 - 204			Schobüll	Großenwiehe	Flensburg-Land	591
36 - 13 - 161			Schobüll	Hattstedt	Husum	1 103
42 - 13 - 219			Schönbek	Bordesholm-Land	Rendsburg	176
35 - 43 - 218			Schönberg	Sandesneben	Hzgt. Lauenburg	829
41 - 58 - 192			Schönberg (Holstein)	amtsfreie Gemeinde	Plön	3 382
41 - 07 - 211			Schönhorst	Brügge	Plön	190
41 - 61 - 193			Schönkirchen	Schönkirchen	Plön	4 836
46 - 46 - 181			Schönningstedt	amtsfreie Gemeinde	Stormarn	5 002
38 - 55 - 141			Schönwalde am Bungsberg	Schönwalde	Oldenburg (Holstein)	2 264
41 - 40 - 194			Schönweide	Plön-Land	Plön	273
35 - 10 - 219			Schretstaken	Breitenfelde	Hzgt. Lauenburg	345
47 - 01 - 181			Schrum	Albersdorf 2)	Süderdithmarschen	84
43 - 58 - 192			Schuby	Schuby	Schleswig	1 457
42 - 70 - 220			Schülldorf	Osterrönfeld	Rendsburg	523
37 - 34 - 159			Schülpe	Wesselburen 2)	Norderdithmarschen	625
42 - 85 - 221			Schülpe b. Nortorf	Timmaspe	Rendsburg	639

2) Kirchspielslandgemeinde

Statistische Kennziffer			Gemeinde	Amt	Kreis	Wohnbevölkerung am 31.12.1965
Kreis	Amt	Gemeinde				
42 - 52 - 222			Schülpl b. Rendsburg	Jevenstedt	Rendsburg	586
35 - 52 - 220			Schürensöhlen	Siebenbäumen	Hzgt. Lauenburg	133
46 - 04 - 182			Schulenburg	Bad Oldesloe-Land	Stormarn	356
35 - 13 - 221			Schulendorf	Büchen	Hzgt. Lauenburg	307
42 - 52 - 223			Schwabe	Jevenstedt	Rendsburg	168
36 - 40 - 162			Schwabstedt	Schwabstedt	Husum	1 027
36 - 40 - 163			Schwabstedter Westerkoog	Schwabstedt	Husum	38
34 - 04 - 205			Schwackendorf	Buckhagen-Oehe	Flensburg-Land	315
41 - 37 - 195			Schwartbuck	Panker	Plön	553
35 - 49 - 222			Schwarzenbek, Stadt	-	Hzgt. Lauenburg	8 362
31 - 37 - 159			Schwedeneck	Schwedeneck	Eckernförde	1 762
34 - 58 - 206			Schwensby	Sörup	Flensburg-Land	171
36 - 46 - 164			Schwesing	Wester Ohrstedt	Husum	590
37 - 04 - 160			Schwienhusen	Delve 2)	Norderdithmarschen	161
44 - 34 - 173			Schwissel	Leezen	Segeberg	151
35 - 55 - 223			Seedorf	Sterley	Hzgt. Lauenburg	583
44 - 46 - 174			Seedorf	amtsfreie Gemeinde	Segeberg	1 750
42 - 07 - 224			Seefeld	Beringstedt	Rendsburg	336
39 - 10 - 157			Seestermühe	Elmshorn-Land	Pinneberg	709
43 - 67 - 193			Seeth	Süderstapel	Schleswig	526
39 - 10 - 158			Seeth-Ekholt	Elmshorn-Land	Pinneberg	521
31 - 40 - 160			Sehestedt	Sehestedt	Eckernförde	848
46 - 04 - 183			Sehmsdorf	Bad Oldesloe-Land	Stormarn	192
41 - 64 - 196			Selent	Selent/Schlesen	Plön	881
43 - 22 - 194			Selk	Haddeby	Schleswig	497
44 - 37 - 175			Seth	Nahe	Segeberg	1 239
35 - 52 - 224			Siebenbäumen	Siebenbäumen	Hzgt. Lauenburg	488
45 - 31 - 199			Siebenecksknöll	Kellinghusen-Land	Steinburg	76
35 - 13 - 225			Siebeneichen	Büchen	Hzgt. Lauenburg	256
46 - 49 - 184			Siek	Siek	Stormarn	795
38 - 58 - 142			Sierksdorf	Sierksdorf	Oldenburg (Holstein)	1 194
35 - 07 - 226			Sierksrade	Berkenthin	Hzgt. Lauenburg	325
44 - 31 - 176			Sievershütten	Kisdorf	Segeberg	414
34 - 55 - 207			Sieverstedt	Sieverstedt	Flensburg-Land	396
42 - 82 - 225			Siezbüttel	Schenefeld	Rendsburg	86
43 - 73 - 195			Silberstedt	Treia	Schleswig	1 017
34 - 13 - 208			Sillerup	Großenwiehe	Flensburg-Land	590
45 - 16 - 200			Silzen	Hennstedt	Steinburg	148
36 - 25 - 165			Simonsberg	Mildstedt	Husum	657
35 - 43 - 227			Sirksfelde	Sandesneben	Hzgt. Lauenburg	200
44 - 52 - 177			Söhren	Traventhal	Segeberg	145
36 - 10 - 166			Sönnebüll	Brekum	Husum	194
42 - 13 - 227			Sören	Bordesholm-Land	Rendsburg	113
34 - 58 - 209			Sörup	Sörup	Flensburg-Land	1 708
34 - 58 - 210			Sörupholz	Sörup	Flensburg-Land	209
48 - 10 - 170			Soholm	Enge	Südtondern	161
34 - 34 - 211			Sollerup	Jörl	Flensburg-Land	475
36 - 43 - 167			Sollwitt	Viöl	Husum	346
45 - 55 - 201			Sommerland	Sommerland	Steinburg	841
42 - 46 - 226			Sophienhamm	Hohn	Rendsburg	225
48 - 25 - 171			Sprakebüll	Leck	Südtondern	220
46 - 34 - 185			Spreng	Mollhagen	Stormarn	364
48 - 25 - 172			Stadum	Leck	Südtondern	1 667
42 - 61 - 229			Stafstedt	Luhnstedt	Rendsburg	343
41 - 52 - 197			Stakendorf	Probstei-Ost	Plön	498
34 - 52 - 212			Stangheck	Rundhof-Esgrus	Flensburg-Land	343
46 - 49 - 186			Stapelhof	Siek	Stormarn	818
48 - 10 - 173			Stedesand	Enge	Südtondern	434
42 - 37 - 230			Steenfeld	Hanerau-Hademarschen	Rendsburg	467
41 - 55 - 198			Stein	Probstei-West	Plön	383
34 - 49 - 213			Steinberg	Quern-Steinberg	Flensburg-Land	547
34 - 49 - 214			Steinberghaff	Quern-Steinberg	Flensburg-Land	206
34 - 49 - 120			Steinbergkirche	Quern-Steinberg	Flensburg-Land	555
43 - 76 - 196			Steinfeld	Ulsnis	Schleswig	578
46 - 40 - 187			Steinfeld	Reinfeld-Land	Stormarn	281
35 - 52 - 228			Steinhorst	Siebenbäumen	Hzgt. Lauenburg	484
46 - 16 - 188			Stellau	Barsbüttel 2)	Stormarn	443
37 - 31 - 161			Stelle-Wittenwurth	Weddingstedt	Norderdithmarschen	497
46 - 16 - 189			Stemwarde	Barsbüttel	Stormarn	1 066
34 - 07 - 215			Stenderup b. Gelting	Gelting	Flensburg-Land	267
34 - 55 - 216			Stenderup b. Havetoft	Sieverstedt	Flensburg-Land	420
35 - 55 - 229			Sterley	Sterley	Hzgt. Lauenburg	911
34 - 61 - 217			Sterup	Sterup	Flensburg-Land	1 171
44 - 07 - 178			Stipsdorf	Bad Segeberg-Land	Segeberg	117
34 - 52 - 218			Stobdrup	Rundhof-Esgrus	Flensburg-Land	79

2) Kirchspielslandgemeinde

Statistische Kennziffer			Gemeinde	Amt	Kreis	Wohnbevölkerung am 31.12.1965
Kreis	Amt	Gemeinde				
33 - 25 - 118			Stockelsdorf ¹⁾	amtsfreie Gemeinde	Eutin	9 815
44 - 16 - 179			Stocksee	Bornhöved	Segeberg	397
45 - 61 - 202			Stördorf	Wilster-Land	Steinburg	213
45 - 31 - 203			Störkathen	Kellinghusen-Land	Steinburg	66
48 - 10 - 174			Störtewerkerkoog	Enge	Südtondern	179
43 - 16 - 197			Stolk	Fahrenstedt	Schleswig	754
41 - 67 - 199			Stolpe	Wankendorf	Plön	925
34 - 64 - 219			Stoltebüll	Toestorf	Flensburg-Land	234
41 - 64 - 200			Stoltenberg	Selent/Schlesien	Plön	233
31 - 04 - 161			Strande	Dänischenhagen	Eckernförde	1 378
36 - 10 - 168			Struckum	Brekum	Husum	625
37 - 34 - 162			Strübbel	Wesselburen ²⁾	Norderdithmarschen	136
44 - 40 - 180			Strukdorf	Pronstorf	Segeberg	244
44 - 31 - 181			Struvenhütten	Kisdorf	Segeberg	585
43 - 61 - 198			Struxdorf	Struxdorf	Schleswig	702
35 - 52 - 230			Stubben	Siebenbüumen	Hzgt. Lauenburg	313
44 - 52 - 182			Stubben	Traventhal	Segeberg	129
46 - 40 - 190			Stubbendorf	Reinfeld-Land	Stormarn	143
44 - 31 - 183			Stuvenborn	Kisdorf	Segeberg	444
34 - 58 - 220			Südensee	Sörup	Flensburg-Land	415
45 - 55 - 204			Süderau	Sommerland	Steinburg	683
43 - 64 - 199			Süderbrarup	Süderbrarup	Schleswig	3 195
37 - 34 - 163			Süderdeich	Wesselburen ²⁾	Norderdithmarschen	418
48 - 49 - 175			Süderende	Westerlandföhr	Südtondern	146
43 - 16 - 200			Süderfahrenstedt	Fahrenstedt	Schleswig	375
34 - 34 - 221			Süderhackstedt	Jörl	Flensburg-Land	379
47 - 49 - 182			Süderhastedt	Süderhastedt ²⁾	Süderdithmarschen	743
37 - 13 - 164			Süderheistedt	Kirchspiel Hennstedt ²⁾	Norderdithmarschen	406
36 - 40 - 169			Süderhöft	Schwabstedt	Husum	28
37 - 25 - 165			Süderholm	kirchspielfreie Gemeinde	Norderdithmarschen	749
48 - 46 - 176			Süderlügum	Süderlügum	Südtondern	1 193
36 - 25 - 170			Südermarsch	Mildstedt	Husum	167
47 - 01 - 183			Süderrade	Albersdorf ²⁾	Süderdithmarschen	71
34 - 55 - 222			Süderschmedeby	Sieverstedt	Flensburg-Land	451
43 - 67 - 201			Süderstapel	Süderstapel	Schleswig	878
47 - 28 - 184			Süderwisch	Marne-Land ²⁾	Süderdithmarschen	158
47 - 52 - 185			Süderwöhrden	kirchspielfreie Gemeinde	Süderdithmarschen	1 194
46 - 04 - 191			Sühlen	Bad Oldesloe-Land	Stormarn	180
44 - 49 - 184			Sülfeld	amtsfreie Gemeinde	Segeberg	2 501
34 - 01 - 223			Sünderup	Adelby	Flensburg-Land	1 558
33 - 28 - 119			Süsel 1)	amtsfreie Gemeinde	Eutin	4 185
43 - 70 - 202			Taarstedt	Tolk	Schleswig	872
42 - 37 - 231			Tackesdorf	Hanerau-Hademarschen	Rendsburg	123
35 - 10 - 231			Talkau	Breitenfelde	Hzgt. Lauenburg	339
39 - 37 - 159			Tangstedt	Pinneberg-Land	Pinneberg	899
46 - 52 - 192			Tangstedt	Tangstedt	Stormarn	1 271
42 - 43 - 232			Tappendorf	Hohenwestedt-Land	Rendsburg	225
44 - 16 - 185			Tarbak	Bornhöved	Segeberg	298
34 - 46 - 224			Tarp	Oeversee	Flensburg-Land	2 628
34 - 01 - 225			Tarup	Adelby	Flensburg-Land	1 183
34 - 01 - 226			Tastrup	Adelby	Flensburg-Land	300
32 - 22 - 125			Tating	Tating	Eiderstedt	1 017
41 - 07 - 212			Techelsdorf	Brügge	Plön	132
37 - 28 - 166			Tellingstedt	Tellingstedt ²⁾	Norderdithmarschen	1 854
47 - 01 - 186			Tensbüttel	Albersdorf ²⁾	Süderdithmarschen	464
44 - 16 - 186			Tensfeld	Bornhöved	Segeberg	404
34 - 19 - 227			Terkelstoft	Grundhof	Flensburg-Land	282
32 - 25 - 126			Tetenbüll	Tetenbüll	Eiderstedt	1 026
43 - 34 - 203			Tetenhusen	Kropp	Schleswig	673
42 - 37 - 233			Thaden	Hanerau-Hademarschen	Rendsburg	299
47 - 37 - 187			Thalingburen	Meldorf-Marsch ²⁾	Süderdithmarschen	283
31 - 22 - 163			Thumby	Mittelschwansen	Eckernförde	723
43 - 61 - 204			Thumby	Struxdorf	Schleswig	389
43 - 13 - 205			Tielen	Erfde	Schleswig	387
37 - 28 - 167			Tielenhemme	Tellingstedt ²⁾	Norderdithmarschen	222
42 - 85 - 234			Timmaspe	Timmaspe	Rendsburg	702
33 - 31 - 120			Timmendorfer Strand ¹⁾	amtsfreie Gemeinde	Eutin	7 792
46 - 13 - 193			Timmerhorn	Bargtheide-Land	Stormarn	183
34 - 22 - 228			Timmersiek	Handewitt	Flensburg-Land	450
48 - 19 - 177			Tinningstedt	Klixbüll	Südtondern	244
48 - 16 - 178			Tinum	Landschaft Sylt	Südtondern	1 753

1) Großgemeinde

2) Kirchspielslandgemeinde

Statistische Kennziffer			Gemeinde	Amt	Kreis	Wohnbevölkerung am 31.12.1965
Kreis	Amt	Gemeinde				
42 - 07 - 235		Todenbüttel	Beringstedt	Rendsburg	972	
46 - 34 - 194		Todendorf	Mollhagen	Stormarn	925	
44 - 64 - 187		Todesfelde	Wittenborn	Segeberg	714	
32 - 07 - 129		Tönning, Kirchspiel	Kirchspiel Tönning	Eiderstedt	578	
32 - 28 - 128		Tönning, Stadt	-	Eiderstedt	4 499	
34 - 64 - 229		Toesdorf	Toestorf	Flensburg-Land	84	
48 - 49 - 179		Toftum	Westerlandföhr	Südtondern	171	
43 - 70 - 206		Tolk	Tolk	Schleswig	939	
39 - 55 - 160		Tornesch	amtsfreie Gemeinde	Pinneberg	7 668	
43 - 25 - 207		Torsballig	Havetoft	Schleswig	263	
46 - 04 - 195		Tralau	Bad Oldesloe-Land	Stormarn	886	
35 - 10 - 232		Tramm	Breitenfelde	Hzgt. Lauenburg	247	
44 - 50 - 214		Trappenkamp	amtsfreie Gemeinde	Segeberg	3 956	
44 - 61 - 188		Travenhorst	Wensin	Segeberg	265	
44 - 52 - 189		Traventhal	Traventhal	Segeberg	382	
43 - 73 - 208		Treia	Treia	Schleswig	1 132	
46 - 13 - 196		Tremsbüttel	Bargteheide-Land	Stormarn	1 071	
47 - 28 - 188		Trennewurth-Trennewurtherdeich	Marne-Land 2)	Süderdithmarschen	423	
46 - 55 - 197		Trittau	Trittau	Stormarn	4 838	
41 - 13 - 201		Tröndel	Giekau	Plön	389	
32 - 22 - 127		Tümlauer Koog	Tating	Eiderstedt	207	
31 - 25 - 162		Tüttendorf	Neuwittenbek	Eckernförde	821	
41 - 04 - 202		Tungendorf	Bokhorst	Plön	424	
43 - 61 - 209		Ülsby	Struxdorf	Schleswig	530	
32 - 31 - 130		Uelvesbüll	Witzwort	Eiderstedt	365	
39 - 58 - 161		Uetersen, Stadt	-	Pinneberg	16 470	
43 - 76 - 210		Ulsnis	Ulsnis	Schleswig	465	
44 - 53 - 190		Ulzburg	amtsfreie Gemeinde	Segeberg	3 465	
48 - 46 - 180		Uphusum	Süderlügum	Südtondern	350	
48 - 49 - 181		Utersum	Westerlandföhr	Südtondern	389	
42 - 88 - 236		Vaale	Wacken	Rendsburg	833	
42 - 88 - 237		Vaalermoor	Wacken	Rendsburg	259	
36 - 43 - 171		Viöl	Viöl	Husum	859	
34 - 64 - 232		Vogelsang	Toestorf	Flensburg-Land	135	
32 - 05 - 131		Vollerwiek	Kirchspiel Garding/Osterhever	Eiderstedt	226	
36 - 10 - 172		Vollstedt	Brekum	Husum	157	
47 - 28 - 189		Volsemehusen	Marne-Land 2)	Süderdithmarschen	151	
31 - 22 - 164		Waabs	Mittelschwansen	Eckernförde	1 394	
42 - 88 - 238		Wacken	Wacken	Rendsburg	1 004	
43 - 43 - 211		Wagersrott	Norderbrarup	Schleswig	332	
44 - 58 - 191		Wahlstedt	amtsfreie Gemeinde	Segeberg	6 322	
41 - 46 - 203		Wahlstorf	Preetz-Land	Plön	349	
44 - 52 - 192		Wakendorf I	Traventhal	Segeberg	316	
44 - 55 - 193		Wakendorf II	Ulzburg-Land	Segeberg	754	
35 - 34 - 244		Walksfelde	Nusse	Hzgt. Lauenburg	116	
37 - 28 - 168		Wallen	Tellingstedt 2)	Norderdithmarschen	63	
34 - 43 - 233		Wallsbüll	Nordhackstedt	Flensburg-Land	582	
34 - 67 - 234		Wanderup	Wanderup	Flensburg-Land	1 416	
35 - 28 - 233		Wangelau	Lütau	Hzgt. Lauenburg	199	
38 - 61 - 143		Wangels	amtsfreie Gemeinde	Oldenburg (Holstein)	2 630	
41 - 67 - 204		Wankendorf	Wankendorf	Plön	2 147	
42 - 43 - 239		Wapelfeld	Hohenwestedt-Land	Rendsburg	269	
42 - 16 - 240		Warder	Borgdorf	Rendsburg	366	
41 - 19 - 205		Warnau	Kirchbarkau	Plön	212	
42 - 82 - 241		Warringholz	Schenefeld	Rendsburg	252	
37 - 01 - 169		Warwerort	Bisum 2)	Norderdithmarschen	128	
42 - 91 - 242		Wasbek	Wasbek	Rendsburg	1 794	
41 - 37 - 206		Waterneverstorf	Panker	Plön	632	
42 - 13 - 243		Wattenbek	Bordesholm-Land	Rendsburg	1 409	
48 - 13 - 182		Waygaard	Fahretoft	Südtondern	180	
44 - 01 - 194		Weddelbrook	Bad Bramstedt-Land	Segeberg	666	
37 - 31 - 170		Weddinghusen	Weddingstedt 2)	Norderdithmarschen	335	
37 - 31 - 171		Weddingstedt	Weddingstedt 2)	Norderdithmarschen	1 183	
39 - 61 - 162		Wedel (Holstein), Stadt	-	Pinneberg	29 420	
34 - 22 - 235		Weding	Handewitt	Flensburg-Land	1 294	
44 - 52 - 195		Weede	Traventhal	Segeberg	480	
34 - 40 - 236		Wees	Munkbrarup	Flensburg-Land	1 007	
48 - 34 - 183		Weesby	Medelby	Südtondern	440	
37 - 34 - 172		Wehren-Oken	Wesselburen 2)	Norderdithmarschen	77	
37 - 28 - 173		Wellerhoop	Tellingstedt 2)	Norderdithmarschen	50	
41 - 34 - 207		Wellsee	Moorsee	Plön	1 784	
37 - 28 - 174		Welmbüttel	Tellingstedt 2)	Norderdithmarschen	294	

2) Kirchspielslandgemeinde

Statistische Kennziffer			Gemeinde	Amt	Kreis	Wohnbevölkerung am 31.12.1965
Kreis	Amt	Gemeinde				
32 - 05 - 132		Welt	Kirchspiel Garding/Osterhever	Eiderstedt	257	
41 - 55 - 208		Wendtorf	Probstei-West	Plön	320	
47 - 01 - 191		Wennbüttel	Albersdorf 2)	Süderdithmarschen	106	
48 - 16 - 184		Wenningstedt (Sylt)	Landschaft Sylt	Südtondern	1 791	
44 - 61 - 196		Wensin	Wensin	Segeberg	710	
35 - 58 - 234		Wentorf bei Hamburg	amtsfreie Gemeinde	Hzgt. Lauenburg	8 436	
35 - 43 - 235		Wentorf (Amt Sandesneben)	Sandesneben	Hzgt. Lauenburg	435	
34 - 28 - 237		Weseby	Hürup	Flensburg-Land	265	
37 - 37 - 175		Wesselburen, Stadt	-	Norderdithmarschen	3 631	
37 - 34 - 176		Wesselburener Deichhausen	Wesselburen 2)	Norderdithmarschen	144	
37 - 34 - 177		Wesselburenerkoog	Wesselburen 2)	Norderdithmarschen	322	
37 - 31 - 178		Wesseln	Weddingstedt 2)	Norderdithmarschen	1 049	
42 - 94 - 244		Westensee	Westensee	Rendsburg	1 026	
46 - 40 - 198		Westerau	Reinfeld-Land	Stormarn	786	
47 - 07 - 192		Westerbelmhusen	Brunsbüttel 2)	Süderdithmarschen	109	
37 - 28 - 179		Westerborstel	Tellingstedt 2)	Norderdithmarschen	90	
47 - 16 - 193		Westerbüttel	Eddelak 2)	Süderdithmarschen	440	
37 - 01 - 180		Westerdeichstrich	Büsum 2)	Norderdithmarschen	572	
32 - 05 - 133		Westerhever	Kirchspiel Garding/Osterhever	Eiderstedt	288	
34 - 49 - 238		Westerholm	Quern-Steinberg	Flensburg-Land	163	
34 - 19 - 239		Westerholz	Grundhof	Flensburg-Land	341	
39 - 31 - 163		Westerhorn	Hörnerkirchen	Pinneberg	831	
48 - 52 - 185		Westerland, Stadt	-	Südtondern	9 846	
45 - 04 - 205		Westermoor	Breitenburg	Steinburg	332	
36 - 46 - 173		Wester Ohrstedt	Wester Ohrstedt	Husum	810	
44 - 40 - 197		Westerrade	Pronstorf	Segeberg	291	
42 - 97 - 245		Westerrönfeld	amtsfreie Gemeinde	Rendsburg	3 319	
48 - 10 - 186		Wester Schnatebüll	Enge	Südtondern	133	
48 - 22 - 187		Westre	Ladelund	Südtondern	388	
45 - 58 - 206		Wewelsfleth	Wewelsfleth	Steinburg	1 251	
45 - 16 - 207		Wiedenborstel	Hennstedt	Steinburg	24	
44 - 01 - 198		Wiemersdorf	Bad Bramstedt-Land	Segeberg	908	
37 - 13 - 181		Wiernerstedt	Kirchspiel Hennstedt 2)	Norderdithmarschen	159	
35 - 16 - 236		Wiershop	Geesthacht-Land	Hzgt. Lauenburg	141	
46 - 58 - 199		Willendorf	Zarpen	Stormarn	73	
45 - 07 - 208		Willenscharen	Brokstedt	Steinburg	179	
46 - 16 - 200		Willinghusen	Barsbüttel	Stormarn	1 117	
46 - 52 - 201		Wilstedt	Tangstedt	Stormarn	1 116	
45 - 64 - 209		Wilster, Stadt	-	Steinburg	4 850	
48 - 46 - 188		Wimmersbüll	Süderlügum	Südtondern	467	
47 - 34 - 194		Windbergen	Meldorf-Geest 2)	Süderdithmarschen	839	
31 - 43 - 165		Windeby	Windeby	Eckernförde	751	
34 - 58 - 240		Winderatt	Sörup	Flensburg-Land	237	
31 - 19 - 166		Winnemark	Karby	Eckernförde	773	
36 - 31 - 174		Winnert	Ostenfeld	Husum	719	
45 - 46 - 210		Winseldorf	Hohenlockstedt	Steinburg	352	
44 - 31 - 199		Winsen	Kisdorf	Segeberg	194	
34 - 52 - 241		Wippendorf	Rundhof-Esgrus	Flensburg-Land	277	
36 - 40 - 175		Wisch	Schwabstedt	Husum	117	
41 - 52 - 213		Wisch	Probstei-Ost	Plön	429	
48 - 49 - 189		Witsum	Westerlandföhr	Südtondern	27	
36 - 31 - 176		Wittbek	Ostenfeld	Husum	733	
48 - 01 - 190		Wittdün	Amrum	Südtondern	579	
45 - 31 - 211		Wittenbergen	Kellinghusen-Land	Steinburg	217	
44 - 64 - 200		Wittenborn	Wittenborn	Segeberg	435	
34 - 64 - 242		Wittkiel	Toestorf	Flensburg-Land	156	
41 - 40 - 209		Wittmoldt	Plön-Land	Plön	177	
35 - 13 - 237		Witzeze	Büchen	Hzgt. Lauenburg	637	
46 - 55 - 202		Witzhave	Trittau	Stormarn	689	
32 - 31 - 134		Witzwort	Witzwort	Eiderstedt	885	
36 - 13 - 177		Wobbenbüll	Hattstedt	Husum	276	
43 - 04 - 212		Wohlde	Bergenhusen	Schleswig	545	
35 - 01 - 238		Wohltorf	Aumühle	Hzgt. Lauenburg	2 510	
47 - 34 - 195		Wolmersdorf	Meldorf-Geest 2)	Süderdithmarschen	363	
35 - 10 - 239		Woltersdorf	Breitenfelde	Hzgt. Lauenburg	268	
35 - 16 - 240		Worth	Geesthacht-Land	Hzgt. Lauenburg	150	
45 - 31 - 212		Wrist	Kellinghusen-Land	Steinburg	1 292	
48 - 43 - 191		Wrixum	Osterlandföhr	Südtondern	350	
37 - 28 - 182		Wrohm	Tellingstedt 2)	Norderdithmarschen	742	
45 - 31 - 213		Wulfsmoor	Kellinghusen-Land	Steinburg	245	
46 - 52 - 203		Wulksfelde	Tangstedt	Stormarn	780	
48 - 55 - 192		Wyk auf Föhr, Stadt	-	Südtondern	4 760	
46 - 58 - 204		Zarpen	Zarpen	Stormarn	889	
35 - 37 - 241		Ziethen	Ratzeburg-Land	Hzgt. Lauenburg	604	

2) Kirchspielslandgemeinde

Alphabetisches Verzeichnis
der Städte, amtsfreien Gemeinden und Ämter

6. Alphabetisches Verzeichnis der Städte, amtsfreien Gemeinden und Ämter
mit ihrer Bevölkerung am 31. 12. 1965

- Gebietsstand: 1. 1. 1966 -

Abkürzungen von Kreisnamen:
Flensburg-L. für Flensburg-Land, Lauenburg für Hzgt. Lauenburg,
Norderdithm. für Norderdithmarschen, Oldenburg für Oldenburg (Holstein),
Süderdithm. für Süderdithmarschen,

Abkürzungen: S = Stadt, G = amtsfreie Gemeinde, A = Amt

Stadt, amtsfreie Gemeinde, Amt	Kreis	Wohnbevölkerung am 31. 12. 1965	Stadt, amtsfreie Gemeinde, Amt	Kreis	Wohnbevölkerung am 31. 12. 1965
Achterwehr A	Rendsburg	4 668	Borsfleth-Herzhorn (in Herzhorn) A	Steinburg	4 841
Adelby (in Adelbylund, Gemeinde Sünderup) A	Flensburg-L.	3 041	Bosau G a)	Eutin	3 067
Ahrensböök G a)	Eutin	7 067	Bovenau (in Bredenbek) A	Rendsburg	2 511
Ahrensburg S	Stormarn	23 328	Bredstedt S	Husum	4 184
Albersdorf A b)	Süderdithm.	7 353	Breiholz G	Rendsburg	1 076
Altenholz G	Eckernförde	5 938	Breitenburg A	Steinburg	5 438
Amrum (in Nebel) A	Südtondern	2 007	Breitenfelde A	Lauenburg	3 801
Appen G	Pinneberg	5 295	Breklum A	Husum	3 583
Arnis S	Schleswig	627	Brokstedt A	Steinburg	2 210
Ascheberg A	Plön	3 529	Brügge A	Plön	2 249
Aumühle A	Lauenburg	5 959	Brunsbüttel A b)	Süderdithm.	2 872
Bad Bramstedt S	Segeberg	7 395	Brunsbüttelkoog S	Süderdithm.	8 927
Bad Bramstedt-Land (in Bad Bramstedt) A	Segeberg	4 975	Buckhagen-Oehe (in Kleholm, Gemeinde Gundelsby) A	Flensburg-L.	1 950
Bad Oldesloe S	Stormarn	16 863	Büchen A	Lauenburg	7 858
Bad Oldesloe-Land (in Bad Oldesloe) A	Stormarn	5 784	Büdelndorf G	Rendsburg	10 448
Bad Schwartau S a)	Eutin	16 014	Bünningstedt A	Stormarn	4 894
Bad Segeberg S	Segeberg	12 310	Büsum A b)	Norderdithm.	6 231
Bad Segeberg-Land (in Bad Segeberg) A	Segeberg	3 425	Burg (Dithmarschen) A b)	Süderdithm.	5 472
Bannesdorf (in Burg(Fehmarn)) A	Oldenburg	2 429	Burg (Fehmarn) S	Oldenburg	5 630
Bargstedt A	Rendsburg	1 741	Cismar A	Oldenburg	2 879
Bargteheide G	Stormarn	6 878	Dänischenhagen A	Eckernförde	2 952
Bargteheide-Land (in Bargteheide) A	Stormarn	6 441	Dagebüll (in Christian-Albrechts-Koog) A	Südtondern	1 205
Barmstedt S	Pinneberg	8 136	Delve A b)	Norderdithm.	1 127
Barsbüttel A	Stormarn	5 982	Eckernförde S	Eckernförde	21 622
Bergenhäusen A	Schleswig	2 151	Eddelak A b)	Süderdithm.	3 256
Beringstedt A	Rendsburg	2 562	Einfield G	Rendsburg	6 692
Berkenthin A	Lauenburg	4 262	Elmshorn S	Pinneberg	37 398
Bönningstedt A	Pinneberg	8 730	Elmshorn-Land (in Elmshorn) A	Pinneberg	7 375
Bohmstedt A	Husum	1 910	Emmelsbüll (in Klanxbüll) A	Südtondern	2 154
Bokhorst A	Plön	3 729	Enge (in Störtewerkerkoog) A	Südtondern	1 814
Bollingstedt A	Schleswig	3 066	Erfde A	Schleswig	2 486
Boostedt (in Gadeland) A	Segeberg	8 345	Eutin S a)	Eutin	17 551
Bordelum G	Husum	1 718	Fahrenstedt (in Böklund) A	Schleswig	2 258
Bordesholm G	Rendsburg	5 928	Fahretoft A	Südtondern	881
Bordesholm-Land (in Bordesholm) A	Rendsburg	2 998	Fleckeby A	Eckernförde	2 760
Boren (in Kiesby) A	Schleswig	1 505	FLENSBURG S d)	-	96 457
Borgdorf (in Borgdorf-Seedorf) A	Rendsburg	2 732	Flintbek G	Plön	4 533
Borgstedt A	Eckernförde	1 729	Fockbek A	Rendsburg	7 469
Bornhöved A	Segeberg	4 009	Friedrichsgabe G	Pinneberg	5 370
			Friedrichskoog G c)	Süderdithm.	3 030

a) Großgemeinde b) Kirchspielslandgemeinde c) kirchspielsfreie Gemeinde d) KREISFREIE STADT

Stadt, amtsfreie Gemeinde, Amt		Kreis	Wohnbevölkerung am 31. 12. 1965	Stadt, amtsfreie Gemeinde, Amt		Kreis	Wohnbevölkerung am 31. 12. 1965
Friedrichstadt	S	Schleswig	2 772	Hohn	A	Rendsburg	3 072
Garding	S	Eiderstedt	1 872	Hollingstedt (in Dörpstedt)	A	Schleswig	2 845
Garding/Osterhever, Kirchspiel (in Garding)	A	Eiderstedt	2 000	Horst	A	Steinburg	4 934
Garstedt	G	Pinneberg	18 221	Hürup	A	Flensburg-L.	1 342
Geesthacht	S	Lauenburg	22 515	Hütten	A	Eckernförde	1 947
Geesthacht-Land (in Geesthacht)	A	Lauenburg	7 100	Husby (in Ausacker)	A	Flensburg-L.	2 173
Gelting	A	Flensburg-L.	2 965	Husum	S	Husum	24 684
Gettorf	A	Eckernförde	5 632	Innien	A	Rendsburg	2 708
Giekau	A	Plön	2 404	Itzehoe	S	Steinburg	36 633
Glasau	G	Segeberg	851	Jevenstedt	A	Rendsburg	2 748
Gleschendorf	G a)	Eutin	3 814	Jörl (in Kleinjörl, Gemeinde Jörl)	A	Flensburg-L.	4 003
Glinde	A	Stormarn	11 770	Joldelund (in Goldebek)	A	Husum	1 354
Glücksburg (Ostsee)	S	Flensburg-L.	7 587	Kaltenkirchen	G	Segeberg	5 365
Glücksstadt	S	Steinburg	14 217	Kaltenkirchen-Land (in Kaltenkirchen)	A	Segeberg	3 749
Göhl	G	Oldenburg	1 012	Kappeln	S	Schleswig	4 433
Gremersdorf	G	Oldenburg	1 589	Karby	A	Eckernförde	4 470
Grömitz	G	Oldenburg	4 764	Kellinghusen	S	Steinburg	7 745
Großenaspe	A	Segeberg	2 520	Kellinghusen-Land (in Kellinghusen)	A	Steinburg	3 281
Großenbrode	G	Oldenburg	1 978	KIEL	S d)	-	270 293
Großenwiehe	A	Flensburg-L.	2 783	Kirchbarkau	A	Plön	3 108
Großhansdorf	G	Stormarn	6 943	Kisdorf (in Kattendorf)	A	Segeberg	4 332
Großsolt (in Großsoltbrück)	A	Flensburg-L.	2 460	Klausdorf	G	Plön	3 961
Grube	A	Oldenburg	3 856	Klixbüll (in Tinningstedt)	A	Südtondern	1 539
Grundhof (in Streichmühle, Gemeinde Terkelstoft)	A	Flensburg-L.	3 242	Koldenbüttel	G	Eiderstedt	702
Gudow	A	Lauenburg	2 436	Kollmar	A	Steinburg	2 797
Haddeby (in Busdorf)	A	Schleswig	5 589	Krempe	S	Steinburg	2 332
Haffkrug-Scharbeutz	G a)	Eutin	4 038	Kronprinzenkoog	A b)	Süderdithm.	1 897
Halstenbek	G	Pinneberg	8 127	Kronshagen	G	Rendsburg	10 615
Hamdorf	A	Rendsburg	2 409	Kropp	A	Schleswig	6 676
Handewitt	A	Flensburg-L.	4 272	Laboe	G	Plön	3 705
Hanerau-Hademarschen	A	Rendsburg	5 359	Ladelund	A	Südtondern	1 493
Harksheide	G	Stormarn	15 301	Lägerdorf	G	Steinburg	3 982
Harrislee	G	Flensburg-L.	5 659	Landkirchen	A	Oldenburg	2 582
Haseldorf	A	Pinneberg	3 120	Landschaft Sylt (in Keitum)	A	Südtondern	9 544
Hattstedt	A	Husum	3 999	Langenhorn	A	Husum	3 591
Havetoft	A	Schleswig	2 082	Lauenburg/Elbe	S	Lauenburg	11 200
Heide	S	Norderdithm.	20 697	Leck	A	Südtondern	9 224
Heikendorf	G	Plön	6 504	Leezen	A	Segeberg	3 536
Heiligenhafen	S	Oldenburg	9 653	Lensahn	G	Oldenburg	4 128
Heiligenstedten	A	Steinburg	4 014	Lensahn-Land (in Lensahn)	A	Oldenburg	2 722
Helgoland	G	Pinneberg	2 984	Lindholm	A	Südtondern	2 702
Hemmingstedt	A b)	Süderdithm.	4 534	List	G	Südtondern	2 188
Hennstedt, Kirchspiel	A b)	Norderdithm.	4 716	LÜBECK	S d)	-	240 243
Hennstedt	A	Steinburg	1 402	Lüttau	A	Lauenburg	2 884
Heringsdorf	G	Oldenburg	1 154	Lütjenburg	S	Plön	5 718
Hörnerkirchen	A	Pinneberg	2 440	Lütjenburg-Land (in Lütjenburg)	A	Plön	4 247
Hohenaspé	A	Steinburg	4 248				
Hohenlockstedt	A	Steinburg	6 550				
Hohenwestedt	G	Rendsburg	4 314				
Hohenwestedt-Land (in Hohenwestedt)	A	Rendsburg	3 200				

a) Großgemeinde b) Kirchspielslandgemeinde c) KREISFREIE STADT

Stadt, amtsfreie Gemeinde, Amt		Kreis	Wohnbevölkerung am 31. 12. 1965	Stadt, amtsfreie Gemeinde, Amt		Kreis	Wohnbevölkerung am 31. 12. 1965
Lütjensee	A	Stormarn	4 301	Osterlandföhr (in Oevenum)	A	Südtondern	1 889
Lütjenwestedt	A	Rendsburg	1 668	Osterrönfeld	A	Rendsburg	4 234
Luhnstedt (in Legan, Gemeinde Stafstedt)	A	Rendsburg	1 496	Owschlag	A	Eckernförde	2 825
Lunden	A b)	Norderdithm.	6 088	Panker (in Lütjenburg)	A	Plön	3 187
Malente	G a)	Eutin	9 279	Pellworn	A	Husum	2 061
Marne	S	Süderdithm.	5 245	Petersdorf	A	Oldenburg	2 456
Marne-Land (in Marne)	A b)	Süderdithm.	4 148	Pinneberg	S	Pinneberg	33 123
Medelby (in Osterby)	A	Südtondern	1 867	Pinneberg-Land (in Pinneberg)	A	Pinneberg	4 690
Mehlby	G	Flensburg-L.	1 550	Plön	S	Plön	10 799
Meldorf	S	Süderdithm.	8 007	Plön-Land (in Plön)	A	Plön	3 922
Meldorf-Geest (in Meldorf)	A b)	Süderdithm.	4 985	Preetz	S	Plön	14 293
Meldorf-Marsch (in Meldorf)	A b)	Süderdithm.	3 805	Preetz-Land (in Preetz)	A	Plön	4 585
Mildstedt	A	Husum	3 620	Probstei-Ost (in Schönberg (Holstein))	A	Plön	2 943
Mittelschwansen (in Vogelsang-Grünholz, Gemeinde Damp)	A	Eckernförde	3 582	Probstei-West (in Probsteierhagen)	A	Plön	3 444
Mölln	S	Lauenburg	14 302	Pronstorf	A	Segeberg	2 135
Mönkeberg	G	Plön	2 634	Quern-Steinberg (in Steinbergkirche)	A	Flensburg-L.	3 316
Mohrkirch (in Mohrkirchosterholz)	A	Schleswig	1 858	Quickborn	G	Pinneberg	12 178
Moldenit (in Fising)	A	Schleswig	1 711	Rabenkirchen	A	Schleswig	1 257
Molfsee	A	Rendsburg	6 029	Raisdorf	G	Plön	3 634
Mollhagen	A	Stormarn	3 675	Rantzau (in Barmstedt)	A	Pinneberg	6 300
Moorrege	A	Pinneberg	8 410	Ratekau	G a)	Eutin	10 715
Moorsee (in Poppenbrügge, Gemeinde Moorsée)	A	Plön	3 959	Ratzeburg	S	Lauenburg	11 729
Munkbrarup	A	Flensburg-L.	2 024	Ratzeburg-Land (in Ratzeburg)	A	Lauenburg	6 946
Nahe (in Itzstedt)	A	Segeberg	4 188	Reinbek	S	Stormarn	12 483
Neuenbrook	A	Steinburg	4 785	Reinfeld (Holstein)	S	Stormarn	6 305
Neuenkirchen	G c)	Norderdithm.	1 210	Reinfeld-Land (in Reinfeld)	A	Stormarn	3 480
Neukirchen	G	Oldenburg	1 227	Rellingen	G	Pinneberg	7 979
Neukirchen	A	Südtondern	2 279	Rendsburg	S	Rendsburg	35 628
NEUMÜNSTER	S d)	-	74 542	Reußenköge (in Bredstedt)	G	Husum	502
Neustadt in Holstein	S	Oldenburg	15 604	Rickling	A	Segeberg	3 773
Neuwittenbek	A	Eckernförde	2 023	Rieseby	A	Eckernförde	3 034
Niebüll	S	Südtondern	6 344	Rundhof-Esgrus (in Birzhaff)	A	Flensburg-L.	2 112
Norderbrarup	A	Schleswig	2 009	Russee	G	Rendsburg	2 802
Norderwörden (in Wörden, Gemeinde Süderwörden)	A b)	Norderdithm.	558	Sandesneben	A	Lauenburg	3 384
Nordhackstedt (in Schafflund)	A	Flensburg-L.	3 321	Sankt Margarethen	A	Steinburg	2 798
Nordhastedt	G c)	Süderdithm.	1 966	Sankt Michaelisdonn	G c)	Süderdithm.	3 177
Nordstrand	A	Husum	3 094	Sankt Peter	A	Eiderstedt	4 191
Nortorf	S	Rendsburg	5 775	Satrup	A	Schleswig	3 112
Nübel	A	Schleswig	1 644	Schacht-Audorf	G	Rendsburg	3 909
Nusse	A	Lauenburg	3 456	Schashagen (in Eliesdorf, Gemeinde Schashagen)	G	Oldenburg	1 781
Qeversee	A	Flensburg-L.	5 856	Schenefeld	G	Pinneberg	13 084
Oldenburg (Holstein)	S	Oldenburg	10 049	Schenefeld	A	Rendsburg	2 752
Oldenswort	A	Eiderstedt	1 379	Schleswig	S	Schleswig	33 037
Osdorf	A	Eckernförde	2 516				
Ostenfeld	A	Husum	2 433				

a) Großgemeinde b) Kirchspielslandgemeinde c) Kirchspielsfreie Gemeinde d) KREISFREIE STADT

Stadt, amtsfreie Gemeinde, Amt		Kreis	Wohnbevölkerung am 31. 12. 1965	Stadt, amtsfreie Gemeinde, Amt		Kreis	Wohnbevölkerung am 31. 12. 1965
Schönberg (Holstein)	G	Plön	3 382	Uetersen	S	Pinneberg	16 470
Schönkirchen	A	Plön	5 344	Ulsnis (in Steinfeld)	A	Schleswig	1 360
Schönningstedt	G	Stormarn	5 002	Ulzburg	G	Segeberg	3 465
Schönwalde	A	Oldenburg	3 449	Ulzburg-Land (in Ulzburg)	A	Segeberg	7 932
Schuby	A	Schleswig	3 076	Viöl	A	Husum	3 704
Schwäbstedt	A	Husum	1 886	Wacken	A	Rendsburg	4 024
Schwarzenbek	S	Lauenburg	8 362	Wahlstedt	G	Segeberg	6 322
Schwarzenbek-Land (in Schwarzenbek)	A	Lauenburg	6 122	Wanderup	A	Flensburg-L.	2 102
Schwedeneck (in Surendorf, Gemeinde Schwedeneck)	A	Eckernförde	2 257	Wangels	G	Oldenburg	2 630
Seedorf	G	Segeberg	1 750	Wankendorf	A	Plön	4 743
Sehestedt (in Holtsee)	A	Eckernförde	2 022	Wasbek	A	Rendsburg	2 981
Selent/Schlesien (in Selent)	A	Plön	4 320	Weddingstedt	A b)	Norderdithm.	3 997
Siebenbäumen (in Kastorf)	A	Lauenburg	4 112	Wedel (Holstein)	S	Pinneberg	29 420
Siek	A	Stormarn	6 037	Wensin (in Garbek, Gemeinde Wensin)	A	Segeberg	2 601
Sierksdorf (in Neustadt in Holstein)	A	Oldenburg	2 446	Wentorf bei Hamburg	G	Lauenburg	8 436
Sieverstedt (in Stenderupau, Gemeinde Sieverstedt)	A	Flensburg-L.	1 506	Wesselburen	S	Norderdithm.	3 631
Sörup	A	Flensburg-L.	3 958	Wesselburen	A b)	Norderdithm.	3 325
Sommerland	A	Steinburg	3 075	Westensee	A	Rendsburg	2 801
Sterley	A	Lauenburg	3 250	Westerland	S	Südtondern	9 846
Sterup	A	Flensburg-L.	1 741	Westerlandföhr (in Oldsum-Klintum)	A	Südtondern	1 636
Stockelsdorf	G a)	Eutin	9 815	Wester Ohrstedt	A	Husum	2 945
Struxdorf (in Hollmühle, Gemeinde Struxdorf)	A	Schleswig	1 920	Westerrönfeld	G	Rendsburg	3 319
Süderbrarup	A	Schleswig	4 078	Wewelsfleth	A	Steinburg	3 065
Süderhastedt	A b)	Süderdithm.	3 630	Wilster	S	Steinburg	4 850
Süderholm	G c)	Norderdithm.	749	Wilster-Land (in Wilster)	A	Steinburg	2 562
Süderlügum	A	Südtondern	3 593	Windeby (in Eckernförde)	A	Eckernförde	4 791
Süderstapel	A	Schleswig	2 974	Wittenborn	A	Segeberg	2 918
Sülfeld	G	Segeberg	2 501	Witzwort	A	Eiderstedt	1 250
Süderwörden	G c)	Süderdithm.	1 194	Wyk auf Föhr	S	Südtondern	4 760
Süsel	G a)	Eutin	4 185	Zarpen	A	Stormarn	3 128
Tangstedt	A	Stormarn	7 192				
Tating	A	Eiderstedt	1 224				
Tellingstedt	A b)	Norderdithm.	6 994				
Tetenbüll	A	Eiderstedt	1 251				
Timmaspe	A	Rendsburg	2 613				
Timmendorfer Strand	G a)	Eutin	7 792				
Tönning	S	Eiderstedt	4 499				
Tönning, Kirchspiel	A	Eiderstedt	1 171				
Toestorf (in Vogelsang)	A	Flensburg-L.	888				
Tolk	A	Schleswig	2 336				
Tornesch	G	Pinneberg	7 668				
Trappenkamp	G	Segeberg	3 956				
Traventhal (in Altengörs)	A	Segeberg	3 010				
Treia	A	Schleswig	2 149				
Trittau	A	Stormarn	6 686				

a) Großgemeinde b) Kirchspielslandgemeinde c) kirchspielsfreie Gemeinde

