



Statistische Berichte des Statistischen Landesamtes Schleswig-Holstein

Kiel, Mühlenweg 166 (Haus 13) ♦ Postanschrift: 2300 Kiel 1, Postfach ♦ Fernruf: (0431) 4 07 11

Nachdruck, auch auszugsweise, ist gern gestattet, wenn die Quelle genannt wird

Statistische Berichte mit * vor der Nummerung enthalten Angaben, die alle Statistischen Landesämter für ihren Bereich unter gleicher Kennziffer veröffentlichen

D/Arbeitsstättenzählung 1970 – 2

Ausgegeben am 25. 2. 1972.

Arbeitsstätten und Beschäftigte in den Gemeinden Schleswig-Holsteins am 27. 5. 1970

Ergebnisse der nichtlandwirtschaftlichen Arbeitsstättenzählung

Statistisches Amt für Hamburg
und Schleswig-Holstein
Bibliothek
Standort Kiel

Zuständiger Dezernent: Schwarz

Druck und Vertrieb: Statistisches Landesamt Schleswig-Holstein
Preis 17,30 DM

I n h a l t

	Seite
Vorbemerkungen	5
Begriffserläuterungen	6
Quellennachweis	8
Übersicht über die Wirtschaftsabteilungen und -unterabteilungen	9
Karte: die Kreise am 26. 4. 1970	10
 Tabellen:	
1. Landesergebnis	
Arbeitsstätten und Beschäftigte 1970 sowie die Lohn- und Gehaltssumme des Jahres 1969 nach der Wirtschaftsabteilung und -unterabteilung	11
2. Kreisergebnisse	
Arbeitsstätten und Beschäftigte 1970 nach der Wirtschaftsabteilung und -unterabteilung sowie die Lohn- und Gehaltssumme des Jahres 1969 nach der Wirtschaftsabteilung	14
3. Gemeindeergebnisse	
Arbeitsstätten und Beschäftigte 1970 nach der Wirtschaftsunterabteilung sowie die Lohn- und Gehaltssumme des Jahres 1969	31
 Gemeinden der Kreise:	
Dithmarschen	33
Flensburg-Land	63
Hzgt. Lauenburg	83
Nordfriesland	111
Ostholstein	147
Pinneberg	163
Plön	181
Rendsburg-Eckernförde	203
Schleswig	245
Segeberg	269
Steinburg	295
Stormarn	321

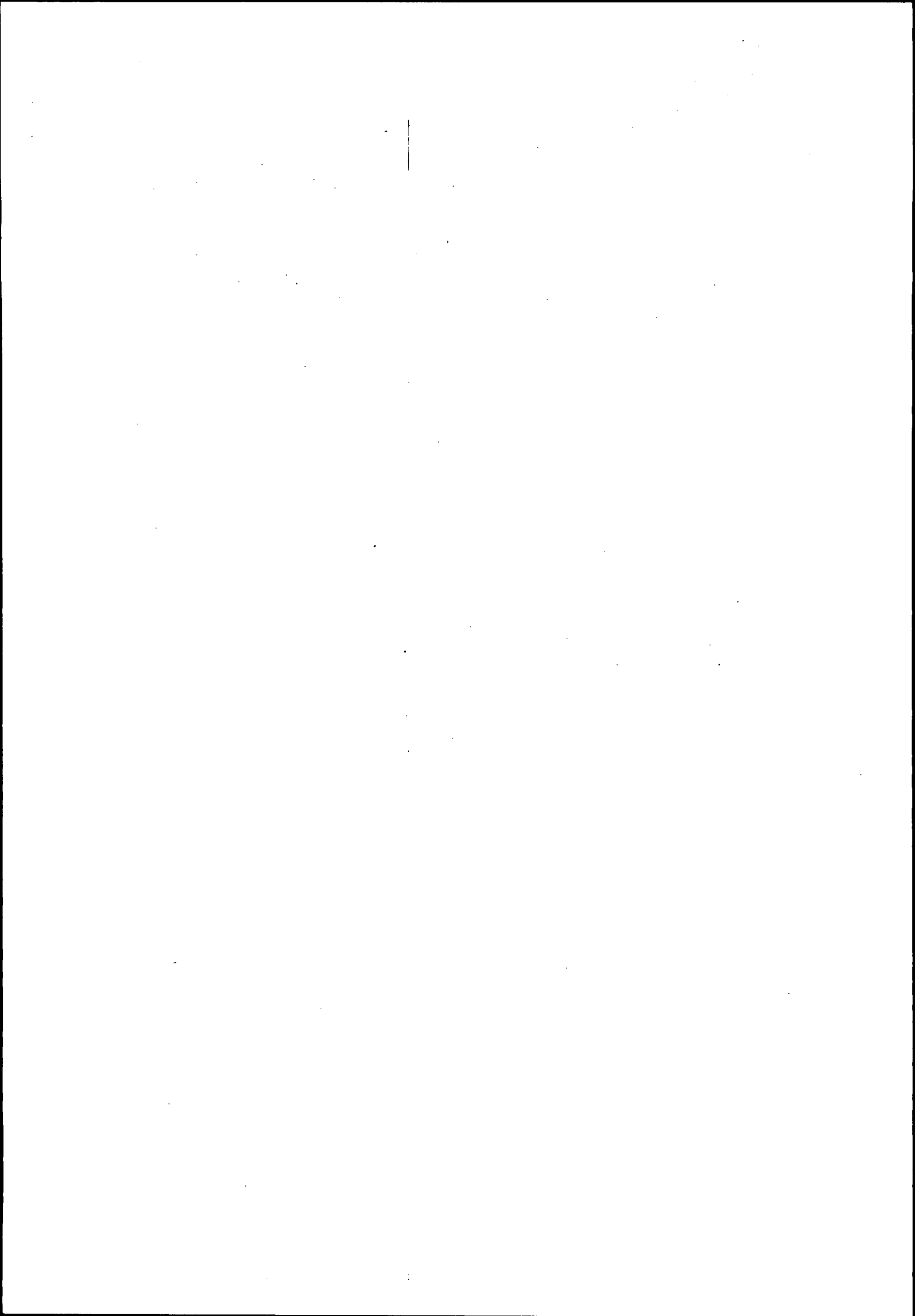

Vorbemerkungen

Die vorliegende Veröffentlichung enthält als Vorbericht erste Ergebnisse aus der nichtlandwirtschaftlichen Arbeitsstättenzählung vom 27. Mai 1970, die gemeinsam mit der Volks- und Berufszählung 1970 durchgeführt wurde. Erhebungen dieser Art fanden bisher in etwa zehnjährigem Turnus - letztmalig am 6. Juni 1961 - statt.

Nachgewiesen werden Ergebnisse für Wirtschaftsabteilungen und Wirtschaftsunterabteilungen entsprechend der "Systematik der Wirtschaftszweige", und zwar in der Fassung für die Arbeitsstättenzählung 1970. Dabei wurden die Arbeitsstätten gemäß ihren eigenen Angaben dem Wirtschaftszweig zugeordnet, in dem der Schwerpunkt ihrer wirtschaftlichen Tätigkeit lag. Die Übersichten sind für sämtliche Gemeinden nach der Wirtschaftsunterabteilung, für die Kreise und kreisfreien Städte sowie für das Land Schleswig-Holstein nach der Wirtschaftsabteilung und -unterabteilung aufgestellt worden. Die regionale Einteilung gibt den Gebietsstand am Zählungstichtag wieder, also am 27. Mai 1970.

Die Wirtschaftsunterabteilungen wurden nur insoweit ausgedruckt, wie sie besetzt waren und ihre Veröffentlichung nicht gegen die Geheimhaltungspflicht verstößt. Da die Systematik der Arbeitsstättenzählung 1970 nur geringfügig von der für 1961 abweicht, sind die Ergebnisse entsprechender Positionen zeitlich vergleichbar. Außerdem ermöglichen die nunmehr vorliegenden neuen Ergebnisse ausführliche Vergleiche fachlicher und regionaler Art innerhalb Schleswig-Holsteins sowie mit anderen Bundesländern.

Die wichtigsten Begriffe, die im Zusammenhang mit dieser Veröffentlichung aus der Arbeitsstättenzählung 1970 auftreten, werden nachstehend erläutert. Da aus maschinentechnischen Gründen die ausführliche Bezeichnung der Wirtschaftszweige teilweise gekürzt werden mußte, wird im Anhang der vollständige Text der Systematik beigelegt.

Begriffserläuterungen

Arbeitsstätten, nichtlandwirtschaftliche

Als nichtlandwirtschaftliche Arbeitsstätte gilt jede örtliche Einheit, d. h. in der Regel ein Grundstück oder eine abgegrenzte Räumlichkeit, auf dem oder in der Personen unter einheitlicher technisch-organisatorischer Leitung zu gemeinsamer Tätigkeit zusammengefaßt sind und wo mindestens eine Person regelmäßig haupt- oder nebenberuflich (voll- oder teilbeschäftigt) erwerbstätig ist. Zu den nichtlandwirtschaftlichen Arbeitsstätten gehören auch gewerbliche oder landwirtschaftliche Betriebsteile eines land- und forstwirtschaftlichen Betriebes, wenn sie steuerlich als Gewerbebetriebe gelten. Auch Selbständige und freiberuflich Tätige, die allein arbeiten und keine Arbeitnehmer beschäftigen, zählen dazu.

Nicht als Arbeitsstätten gelten Baustellen und Schiffe. Ihr Personal ist im Arbeitsstättenbogen der zuständigen Niederlassung der Bauunternehmung bzw. des Schiffeigners oder der Reederei mit aufgeführt. Die in den Arbeitsgemeinschaften des Baugewerbes (Arge) tätigen Personen werden in der zuständigen Haupt- oder Zweigniederlassung der beteiligten Bauunternehmen erfaßt.

Eine Arbeitsstätte ist entweder einzige Niederlassung, Hauptniederlassung oder Zweigniederlassung eines Unternehmens.

Einzigste Niederlassung

Ist eine Arbeitsstätte die einzige des Unternehmens, so sind Arbeitsstätte und Unternehmen identisch.

Hauptniederlassung

Ist die Arbeitsstätte, von der aus das gesamte Unternehmen geleitet wird. Zwischenverwaltungen sind nicht Haupt- sondern Zweigniederlassungen.

Zweigniederlassung

Als Zweigniederlassung ist die Arbeitsstätte anzusehen, die von der Hauptniederlassung räumlich getrennt ist - auch wenn sie in derselben Gemeinde liegt - und in der mindestens eine Person ständig tätig ist, z. B. Zweigwerke, Zweiggeschäfte, Zweigbüros, Verkaufsfilialen, Betriebsteile, Werkstätten und dgl., ebenso Zwischenverwaltungen und sonstige Niederlassungen, die anderen Zweigniederlassungen nachgeordnet sind.

Beschäftigte (tätige Personen)

Als Beschäftigte gelten alle am Zählungstichtag (27. 5. 1970) in der Arbeitsstätte Tätigen einschließlich tätiger Inhaber (bei Personengesellschaften einschließlich tätiger Gesellschafter) und mithelfender Familienangehöriger, aber ohne Heimarbeiter. Personen, die bei mehreren Arbeitsstätten in einem Beschäftigungsverhältnis standen, waren bei jeder dieser Arbeitsstätten anzugeben, so daß mit der Arbeitsstättenzählung nicht die Zahl der beschäftigten Personen, sondern - genauer gesagt - die der Beschäftigungsfälle ermittelt wurde.

Löhne und Gehälter

Anzugeben waren die Bruttolohn- und Bruttogehaltssummen aller Arbeitnehmer für das Kalenderjahr 1969. Bei den Löhnen waren u. a. einzubeziehen: Zulagen, Naturalvergütungen, Gewinnbeteiligungen, vermögenswirksame Leistungen; nicht einzubeziehen waren u. a. Heimarbeiterlöhne, Pflichtbeiträge des Arbeitgebers zur Sozialversicherung, Zahlungen aufgrund des Kindergeldgesetzes, Ruhegehälter. Bei den Gehältern waren u. a. auch Gehälter leitender Kräfte, soweit steuerlich als Einkünfte aus nichtselbständiger Arbeit anzusehen, sowie Provisionen und Tantiemen einzubeziehen, im übrigen wie oben. Falls Lohn- und Gehaltsangaben fehlten, sind sie getrennt nach Wirtschaftsbereichen und Betriebsgrößenklassen maschinell geschätzt worden.

Systematik

Als methodische Grundlage für die Zuordnung der Arbeitsstätten zu dem Wirtschaftszweig, der dem Schwerpunkt ihrer wirtschaftlichen Tätigkeit entspricht, dient die "Systematik der Wirtschaftszweige" in der Fassung für die Arbeitsstättenzählung 1970. Sie unterteilt den Erhebungsbereich der Zählung in 10 Abteilungen, 30 Unterabteilungen, 165 Gruppen, 436 Untergruppen und 586 Klassen.

Zeichenerklärung

Das Punktzeichen (.) anstelle einer Zahl bedeutet:
Zahlenwert konnte wegen der Geheimhaltungspflicht nicht eingesetzt werden.

Bisher wurde veröffentlicht:

Statistischer Bericht D/Arbeitsstättenzählung 1970 - 1,

vom 8. 10. 1971 mit vorläufigen Kreisergebnissen in der Gliederung nach der Wirtschaftsabteilung und -unterabteilung sowie Bundesbahn und Bundespost. Daten der Arbeitsstättenzählung 1961 sollen Vergleiche ermöglichen. Hierzu wurden alle Kreisergebnisse 1961 auf den Gebietsstand 1970 umgerechnet. Diese vorläufigen Ergebnisse können jetzt als endgültig angesehen werden.

In den Statistischen Monatsheften - Oktober 1971 - ein Aufsatz über Arbeitsstätten und tätige Personen in den kreisfreien Städten 1961 und 1970.

Vorgesehene Veröffentlichungen:

Mindestveröffentlichungsprogramm für das Land Schleswig-Holstein und Gemeindestatistik, Band Arbeitsstättenzählung 1970

Systematik der Wirtschaftszweige für die Arbeitsstättenzählung 1970

Hinweis: Die Arbeitsstättenzählung erfaßt aus der Abteilung 0 nur die genannten Wirtschaftsgruppen und aus diesen nur solche Arbeitsstätten, die steuerlich als Gewerbebetriebe gelten.

Nr. der Systematik	Bezeichnung der Abteilung bzw. Unterabteilung
0	AUS LAND- UND FORSTWIRTSCHAFT, TIERHALTUNG UND FISCHEREI
002, 009	Landwirtschaftliche Tierhaltung und -zucht, Dienstleistungen auf der land- und forstwirtschaftlichen Erzeugerstufe
050, 055	Hochsee- und Küstenfischerei, gewerbliche Gärtnerei und gewerbliche Tierhaltung
1	ENERGIEWIRTSCHAFT UND WASSERVERSORGUNG, BERGBAU
10	Energiewirtschaft und Wasserversorgung
11	Bergbau
2	VERARBEITENDES GEWERBE (OHNE BAUGEWERBE)
20	Chemische Industrie (einschl. Kohlenwertstoffindustrie) und Mineralölverarbeitung
21	Kunststoff-, Gummi- und Asbestverarbeitung
22	Gewinnung und Verarbeitung von Steinen und Erden; Feinkeramik und Glasgewerbe
23	Eisen- und NE-Metallerzeugung; Gießerei und Stahlverformung
24	Stahl-, Maschinen- und Fahrzeugbau 1)
25	Elektrotechnik 2), Feinmechanik und Optik; Herstellung von EEM-Waren, Musikinstrumenten, Sportgeräten, Spiel- und Schmuckwaren
26	Holz-, Papier- und Druckgewerbe
27	Leder-, Textil- und Bekleidungsgewerbe
28, 29	Nahrungs- und Genußmittelgewerbe
3	BAUGEWERBE
30	Bauhauptgewerbe
31	Ausbau- und Bauhilfsgewerbe
4	HANDEL
40, 41	Großhandel
42	Handelsvermittlung
43	Einzelhandel
5	VERKEHR UND NACHRICHTENUEBERMITTLUNG
50	zugleich Unterabteilung
6	KREDITINSTITUTE UND VERSICHERUNGSGEWERBE
60	Kredit- und sonstige Finanzierungsinstitute
61	Versicherungsgewerbe
7	DIENTLEISTUNGEN, SOWEIT VON UNTERNEHMEN UND FREIEN BERUFEN ERERACHT
700	Gaststätten und Beherbergungsgewerbe
701, 702	Reinigung (einschl. Schornsteinfegergewerbe) und Körperpflege
706-708	Wissenschaft, Bildung, Kunst und Publizistik
710, 711	Gesundheits- und Veterinärwesen
712-717	Rechts- und Wirtschaftsberatung sowie andere vorwiegend für Unternehmen erbrachte Dienstleistungen
718	Sonstige Dienstleistungen
8	ORGANISATIONEN OHNE ERWERBSCHARAKTER ³⁾
80	zugleich Unterabteilung
9	GEBIETSKÖRPERSCHAFTEN UND SOZIALVERSICHERUNG ⁴⁾
90	Gebietskörperschaften
96	Sozialversicherung

1) Einschließlich 25071 (Herstellung von Geräten und Einrichtungen für die automatische Datenverarbeitung); einschl. Schiffbau. 2) Ohne 25071. 3) Die privaten Haushalte, die ebenfalls in diese

Abteilung der Systematik gehören, werden durch die Arbeitsstättenzählung nicht erfaßt.
4) Ohne Vertretung fremder Staaten, Dienststellen der Stationierungsstreitkräfte u. ä.

DIE KREISE SCHLESWIG - HOLSTEINS

am 26. April 1970

o Sitz der Kreisverwaltung

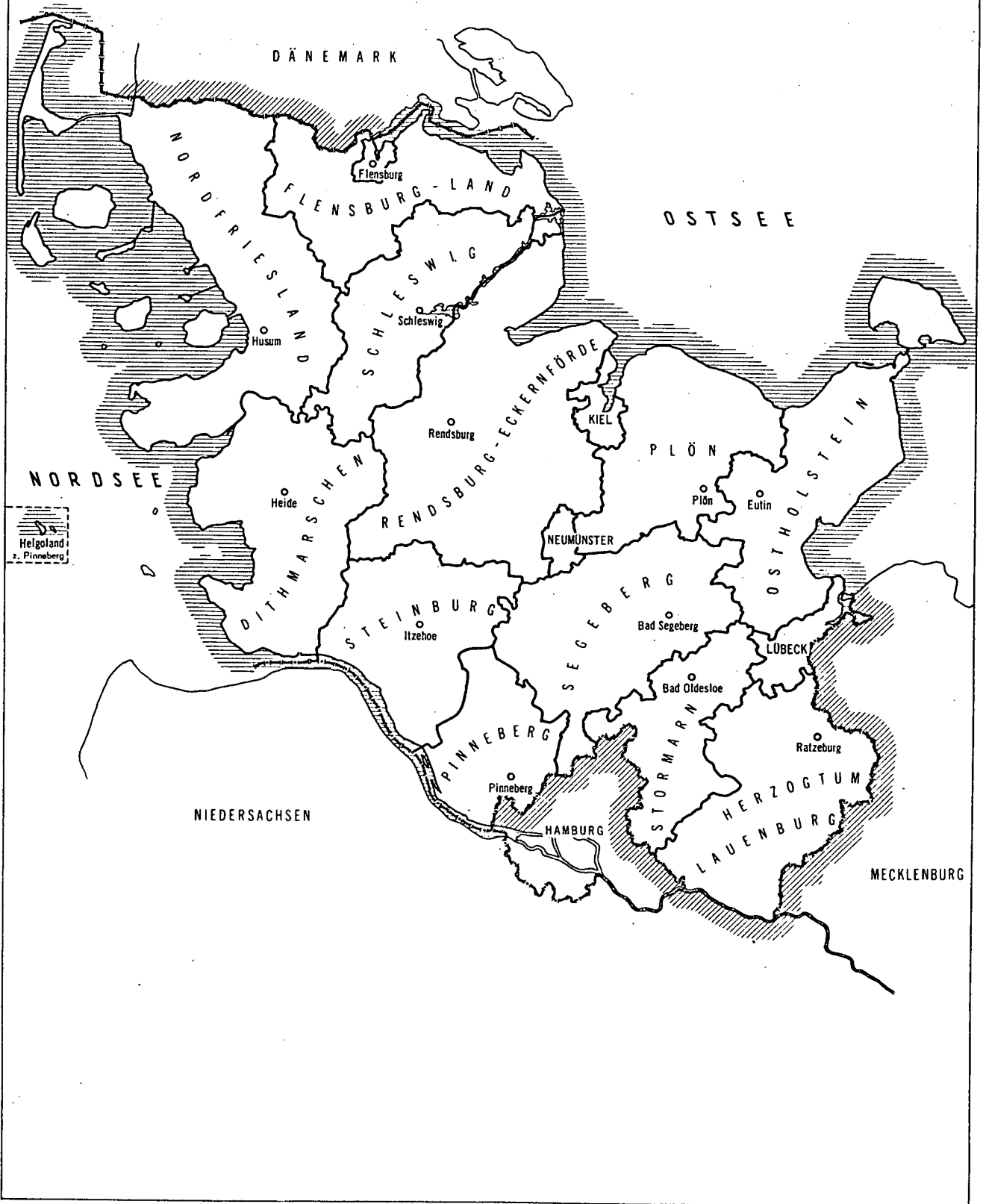

Nichtlandwirtschaftliche Arbeitsstätten und Beschäftigte 1970
sowie die Lohn- und Gehaltssumme des Jahres 1969

für das LAND SCHLESWIG - HOLSTEIN
die KREISFREIEN STÄDTE und KREISE

nach Wirtschaftsabteilungen und Wirtschaftsunterabteilungen

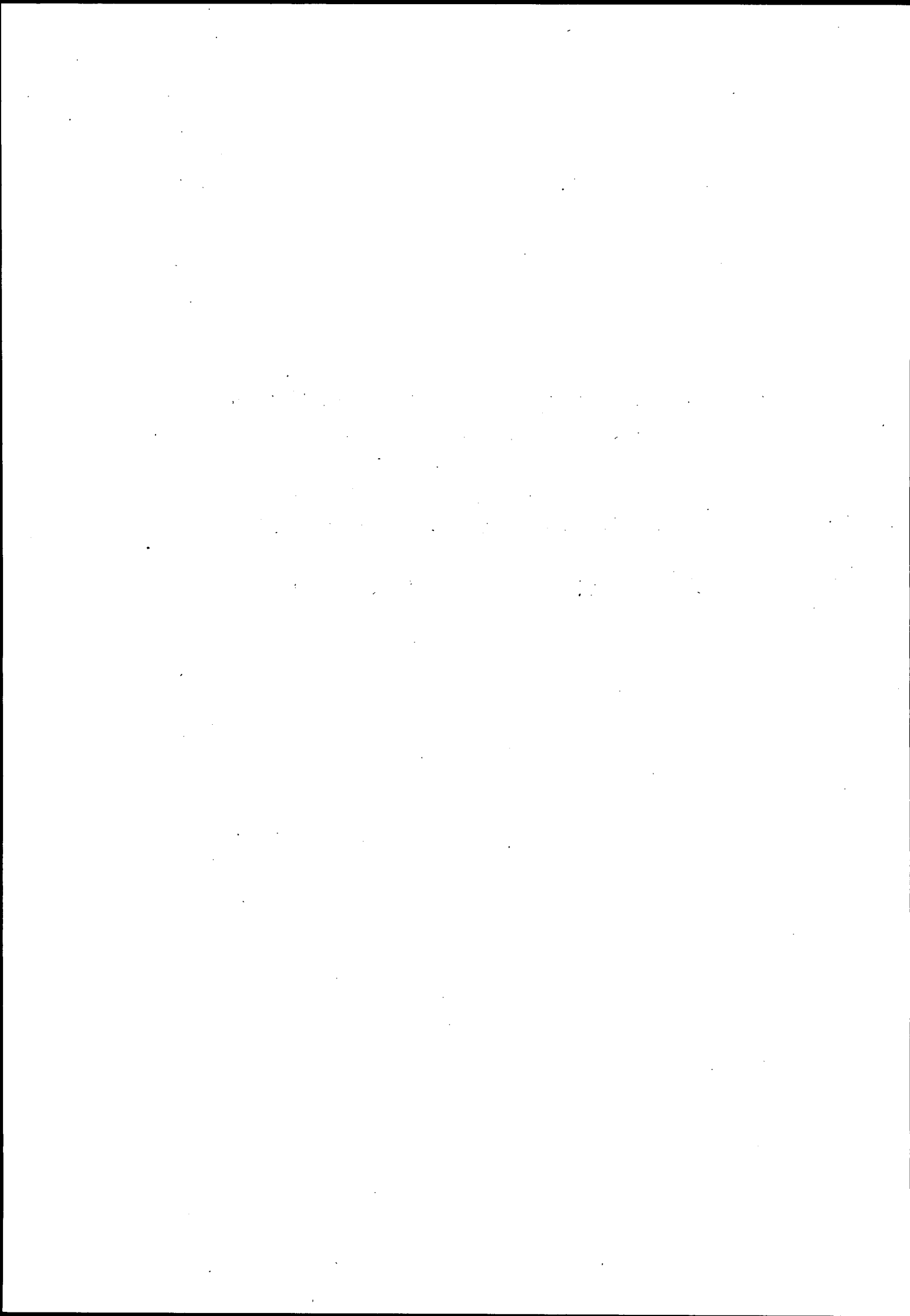

NR DER SYSTEMATIK	REGION WIRTSCHAFTLICHE GLIEDERUNG	ARBEITSSTAETTEN			BESCHAEFTIGTE			LOEHNE UND GEHAELTER IM JAHR 1969 IN 1000 DM	
		INSGESAMT	DARUNTER EINZIGE NIEDER LASSUNGEN	ZWEIG NIEDER LASSUNGEN	INSGESAMT	WEIBLICH	DARUNTER EINZIGE NIEDER LASSUNGEN	IN ZWEIG NIEDER LASSUNGEN	
0-9	INSGESAMT	86 422	66 247	10 750	813 384	291 481	394 150	144 258	7 740 243
WIRTSCHAFTSABTEILUNGEN									
0	LAND- U FORSTW TIERHALTUNG FISCHEREI	2 015	1 913	35	7 840	1 972	6 834	134	44 311
1	ENERGIEWIRTSCHAFT U WASSERVERSORGUNG	250	74	148	8 167	1 021	1 130	3 490	111 363
2	VERARBEITENDES GEWERBE	14 290	12 332	1 106	265 138	76 482	137 571	55 574	2 754 553
3	BAUGEWERBE	6 368	5 984	183	88 254	5 432	71 425	5 804	819 081
1-3	PRODUZIERENDES GEWERBE	20 908	18 390	1 437	361 559	82 935	210 126	64 868	3 684 997
4	HANDEL	28 079	21 989	4 598	138 641	72 212	83 233	29 818	871 560
5	VERKEHR U NACHRICHTENUEBERMITTLUNG	5 145	2 932	2 102	49 991	8 125	13 836	32 602	556 167
6	KREDITINSTITUTE VERSICHERUNGSGEWERBE	2 741	1 345	1 224	20 483	9 595	3 573	9 189	236 095
7	DIENSTLEISTUNGEN	21 705	19 678	1 354	92 774	56 562	76 548	7 687	448 649
4-7	PRIVATE DIENSTLEISTUNGEN	57 670	45 944	9 278	301 889	146 494	177 190	79 296	2 112 471
8	ORGANISATIONEN OHNE ERWERBSCHARAKTER	1 778			17 260	11 604			183 992
9	GEBIETSKOERPERSCH SOZIALVERSICHERUNG	4 051			124 836	48 476			1 714 472
WIRTSCHAFTSUNTERABTEILUNGEN									
002,9	LANDW TIERHALTUNG U DIENSTLEISTUNGEN	594	567	21	1 640	352	1 516	45	7 790
050,5	HOCHSEE KUESTENF GEW GAERTNEREI TIERH	1 421	1 346	14	6 200	1 620	5 318	89	36 521
10	ENERGIEWIRTSCHAFT U WASSERVERSORGUNG	234	69	139	7 797	996	1 072	3 192	108 015
11	BERGBAU	16	5	9	370	25	58	298	3 348
20	CHEMIE UND MINERALOELVERARBEITUNG	178	108	54	10 208	3 814	3 229	4 801	125 615
21	KUNSTSTOFF- GUMMI- ASBESTVERARBEITUNG	151	110	30	7 860	3 066	3 302	803	87 744
22	STEINE U ERDEN FEINKERAMIK GLASGEWERBE	573	365	142	13 006	1 205	7 304	3 695	157 973
23	EISEN NE-METALL GIESSEREI STAHLVERF	571	539	21	10 659	1 366	4 698	1 163	115 849
24	STAHL- MASCHINEN- FAHRZEUGBAU	3 126	2 700	265	81 984	10 565	43 085	14 967	906 946
25	ELEKTROTECHNIK FEINMECHANIK OPTIK USW	1 074	847	165	39 289	15 449	15 990	13 507	383 839
26	HOLZ- PAPIER- DRUCKGEWERBE	2 141	1 964	91	35 769	9 774	17 939	5 879	392 918
27	LEDER- TEXTIL- BEKLEIDUNGSGEWERBE	2 668	2 507	102	20 240	13 448	12 261	3 891	145 696
28-9	NAHRUNGS- U GENUSSMITTELGEWERBE	3 808	3 192	236	46 123	17 795	29 763	6 868	437 973
30	BAUHAUPTGEWERBE	2 710	2 509	105	65 461	2 712	51 141	5 217	659 069
31	AUSBAU- U BAUHILFSGEWERBE	3 658	3 475	78	22 793	2 720	20 284	587	160 012
40-1	GROSSHANDEL	3 996	3 056	560	39 791	11 844	21 276	6 690	379 617
42	HANDELSVERMITTLUNG	2 775	2 703	46	5 659	1 762	5 398	141	15 836
43	EINZELHANDEL	21 308	16 230	3 992	93 191	58 606	56 559	22 987	476 107
50	VERKEHR U NACHRICHTENUEBERMITTLUNG	5 145	2 932	2 102	49 991	8 125	13 836	32 602	556 167
60	KREDIT- U SONSTIGE FINANZ INSTITUTE	1 548	314	1 071	15 070	7 325	1 362	6 728	181 513
61	VERSICHERUNGSGEWERBE	1 193	1 031	153	5 413	2 270	2 211	2 461	54 582
700	GASTSTAETTEN U BEHERBERGUNGSGEWERBE	8 459	7 988	292	31 977	19 471	28 782	1 903	117 600
701-2	REINIGUNG U KOERPERPFLEGE	4 024	3 195	583	20 097	15 094	14 039	2 128	80 129
706-8	WISSENSCHAFT BILDUNG KUNST PUBLIZISTIK	1 208	937	158	4 862	2 193	3 173	942	33 462
710-1	GESUNDHEITS- U VETERINAERWESEN	3 557	3 521	16	13 840	9 858	13 346	205	58 696
712-7	RECHTS- U WIRTSCHAFTSBERATUNG USW	3 481	3 183	215	17 158	8 200	14 348	1 687	130 449
718	SONSTIGE DIENSTLEISTUNGEN	976	854	90	4 840	1 746	2 860	822	28 313
80	ORGANISATIONEN OHNE ERWERBSCHARAKTER	1 778			17 260	11 604			183 992
90	GEBIETSKOERPERSCHAFTEN	3 750			118 240	45 357			1 627 417
96	SOZIALVERSICHERUNG	301			6 596	3 119			87 055

NR DER SYSTE- MATIK	REGION WIRTSCHAFTLICHE GLIEDERUNG	ARBEITSSTAETTEN			BESCHAEFTE			LOEHNE UNO GEHAELTER IM JAHR 1969	
		INSGESAMT	DARUNTER EINZIGE NIEDER LASSUNGEN	ZWEIG NIEDER LASSUNGEN	INSGESAMT	WEIBLICH	DARUNTER EINZIGEN NIEDER LASSUNGEN	IN ZWEIG NIEDER LASSUNGEN	IN 1000
0-9	INSGESAMT	3 109	2 362	411	45 017	16 542	22 415	7 006	451 509
WIRTSCHAFTSABTEILUNGEN									
0	LAND-U FORSTW TIERHALTUNG FISCHEREI	38	37		159	48	151		692
1	ENERGIEWIRTSCHAFT U WASSERVERSORGUNG	3	1	1	491	38	25	11	6 583
2	VERARBEITENDES GEWERBE	499	435	28	12 190	3 407	9 371	1 145	118 682
3	BAUGEWERBE	174	155	11	3 780	224	2 948	351	38 122
1-3	PRODUZIERENDES GEWERBE	676	591	40	16 461	3 669	12 344	1 507	163 387
4	HANDEL	1 109	842	192	8 586	4 561	4 467	2 182	62 530
5	VERKEHR U NACHRICHTENUEBERMITTLUNG	158	103	50	4 399	676	1 596	2 436	53 396
6	KREDITINSTITUTE VERSICHERUNGSGEWERBE	120	58	58	1 068	514	154	591	11 469
7	Dienstleistungen	837	731	71	4 303	2 622	3 703	290	23 841
4-7	PRIVATE Dienstleistungen	2 224	1 734	371	18 356	8 373	9 920	5 499	151 236
8	ORGANISATIONEN OHNE ERWERBSCHARAKTER	93			1 793	1 388			19 451
9	GEBIETSKOERPERSCH SOZIALVERSICHERUNG	78			8 248	3 064			116 743
WIRTSCHAFTSUNTERABTEILUNGEN									
002,9	LANDW TIERHALTUNG U Dienstleistungen	1	1		4	2	4		
050,5	HOCHSEE KUESTENF GEW GAERTNEREI TIERH	37	36		155	46	147		
10	ENERGIEWIRTSCHAFT U WASSERVERSORGUNG	3	1	1	491	38	25	11	
20	CHEMIE UND MINERALOELVERARBEITUNG	4	4		63	19	63		
21	KUNSTSTOFF- GUMMI- ASBESTVERARBEITUNG	6	5	1	176	66	170	6	
22	STEINE U ERDEN FEINKERAMIK GLASGEWERBE	12	8	1	91	13	40	2	
23	EISEN NE-METALL GIESSEREI STAHLVERF	19	19		133	12	133		
24	STAHL- MASCHINEN- FAHRZEUGBAU	94	77	8	4 515	495	3 956	154	
25	ELEKTROTECHNIK FEINMECHANIK OPTIK USW	55	46	6	2 805	1 158	2 488	180	
26	HOLZ- PAPIER- DRUCKGEWERBE	69	61	3	1 901	509	642	592	
27	LEDER- TEXTIL- BEKLEIDUNGSGEWERBE	105	99	4	565	360	487	27	
28-9	NHRUNGS- U GENUSSMITTELGEWERBE	135	116	5	1 941	775	1 392	184	
30	BAUHAUPTGEWERBE	73	62	7	2 856	108	2 154	337	
31	AUSBAU- U BAUHILFSGEWERBE	101	93	4	924	116	794	14	
40-1	GROSSHANDEL	185	146	22	2 684	829	1 584	333	
42	HANDELSVERMITTLUNG	87	83	4	232	61	187	45	
43	EINZELHANDEL	837	613	166	5 670	3 671	2 696	1 804	
50	VERKEHR U NACHRICHTENUEBERMITTLUNG	158	103	50	4 399	676	1 596	2 436	
60	KREDIT- U SONSTIGE FINANZ INSTITUTE	55	5	46	794	398	28	443	
61	VERSICHERUNGSGEWERBE	65	53	12	274	116	126	148	
700	GASTSTAETTEN U BEHERBERGUNGSGEWERBE	212	192	13	1 131	704	1 028	69	
701-2	REINIGUNG U KOERPERPFLEGE	177	135	30	970	767	792	56	
706-8	WISSENSCHAFT BILDUNG KUNST PUBLIZISTIK	61	36	13	369	141	190	79	
710-1	GESUNDHEITS- U VETERINAERWESEN	194	192	1	724	541	713	1	
712-7	RECHTS- U WIRTSCHAFTSBERATUNG USW	158	150	6	827	407	730	57	
718	SONSTIGE Dienstleistungen	35	26	8	282	62	250	28	
80	ORGANISATIONEN OHNE ERWERBSCHARAKTER	93			1 793	1 388			
90	GEBIETSKOERPERSCHAFTEN	67			7 873	2 926			
96	SOZIALVERSICHERUNG	11			375	138			

NR DER SYSTEM- MATIK	REGION WIRTSCHAFTLICHE GLIEDERUNG	ARBEITSSTAETTEN			BESCHAEFTIGTE				LOEHNE UND GEHAELTER IM JAHR 1969	
		INSGESAMT	DARUNTER		INSGESAMT	WEIBLICH	DARUNTER IN		IN 1000	DM
			EINZIGE NIEDER LASSUNGEN	ZWEIG NIEDER LASSUNGEN			EINZIGEN NIEDER LASSUNGEN	ZWEIG NIEDER LASSUNGEN		
0-9	INSGESAMT	7 827	5 315	1 239	129 469	47 055	38 523	30 087	1 422 240	
WIRTSCHAFTSABTEILUNGEN										
0	LAND- U FORSTW TIERHALTUNG FISCHEREI	78	70	1	922	141	777	1	11 558	
1	ENERGIEWIRTSCHAFT U WASSERVERSORGUNG	14	3	9	1 504	143	11	383	22 359	
2	VERARBEITENDES GEWERBE	1 156	898	156	39 328	10 661	13 005	11 564	436 192	
3	BAUGEWERBE	429	369	34	9 121	568	5 301	1 657	95 553	
1-3	PRODUZIERENDES GEWERBE	1 599	1 270	199	49 953	11 372	18 317	13 604	554 104	
4	HANDEL	2 498	1 805	512	19 924	11 014	8 927	5 943	145 932	
5	VERKEHR U NACHRICHTENUEBERMITTLUNG	365	213	134	8 324	1 720	966	6 018	101 608	
6	KREDITINSTITUTE VERSICHERUNGSGEWERBE	272	109	148	5 758	2 718	488	2 640	78 112	
7	Dienstleistungen	2 187	1 848	245	14 071	8 587	9 048	1 881	91 613	
4-7	PRIVATE Dienstleistungen	5 322	3 975	1 039	48 077	24 039	19 429	16 482	417 265	
8	ORGANISATIONEN OHNE ERWERBSCHARAKTER	244			2 790	1 730			35 180	
9	GEBIETSKOERPERSCH SOZIALVERSICHERUNG	584			27 727	9 773			404 133	
WIRTSCHAFTSUNTERABTEILUNGEN										
002,9	LANDW TIERHALTUNG U Dienstleistungen	5	5		13	5	13			
050,5	HOCHSEE KUESTENF GEW GAERTNEREI TIERH	73	65	1	909	136	764	1		
10	ENERGIEWIRTSCHAFT U WASSERVERSORGUNG	13	3	9	1 491	141	11	383		
11	BERGBAU	1			13	2				
20	CHEMIE UND MINERALOELVERARBEITUNG	19	8	10	522	201	119	397		
21	KUNSTSTOFF- GUMMI- ASBESTVERARBEITUNG	15	8	5	250	116	67	144		
22	STEINE U ERDEN FEINKERAMIK GLASGEWERBE	30	19	5	486	71	212	73		
23	EISEN NE-METALL GIESSEREI STAHLVERF	56	50	5	528	47	459	46		
24	STAHL- MASCHINEN- FAHRZEUGBAU	221	154	51	20 272	2 595	3 672	7 211		
25	ELEKTROTECHNIK FEINMECHANIK OPTIK USW	156	105	36	8 067	2 950	2 987	2 637		
26	HOLZ- PAPIER- DRUCKGEWERBE	156	136	10	3 045	1 568	1 261	70		
27	LEDER- TEXTIL- BEKLEIDUNGSGEWERBE	242	213	17	1 795	1 272	1 225	451		
28-9	NHRUNGS- U GENUSSMITTELGEWERBE	261	205	17	4 363	1 841	3 003	535		
30	BAUHAUPTGEWERBE	160	119	26	6 648	296	3 336	1 629		
31	AUSRAU- U BAUHILFSGEWERBE	269	250	8	2 473	272	1 965	28		
40-1	GROSSHANDEL	365	240	81	6 020	1 953	2 603	1 199		
42	HANDELSVERMITTLUNG	249	242	3	657	185	615	8		
43	EINZELHANDEL	1 884	1 323	428	13 247	8 876	5 709	4 736		
50	VERKEHR U NACHRICHTENUEBERMITTLUNG	365	213	134	8 324	1 720	966	6 018		
60	KREDIT- U SONSTIGE FINANZ INSTITUTE	116	18	85	3 645	1 901	199	1 429		
61	VERSICHERUNGSGEWERBE	156	91	63	2 113	817	289	1 211		
700	GASTSTAETTEN U BEHERBERGUNGSGEWERBE	468	406	40	2 460	1 450	1 872	368		
701-2	REINIGUNG U KOERPERPFLEGE	469	328	104	3 852	3 080	1 743	456		
706-8	WISSENSCHAFT BILDUNG KUNST PUBLIZISTIK	150	114	22	568	304	330	199		
710-1	GESUNDHEITS- U VETERINAERWESEN	459	457	1	2 121	1 634	1 997	13		
712-7	RECHTS- U WIRTSCHAFTSBERATUNG USW	524	454	56	3 509	1 620	2 528	518		
718	SONSTIGE Dienstleistungen	117	89	22	1 561	499	588	327		
80	ORGANISATIONEN OHNE ERWERBSCHARAKTER	244			2 790	1 730				
90	GEBIETSKOERPERSCHAFTEN	557			26 947	9 475				
96	SOZIALVERSICHERUNG	27			780	298				

NR DER SYSTEM- MATIK	REGION WIRTSCHAFTLICHE GLIEDERUNG	ARBEITSSTAETTEN			BESCHAEFFTIGTE				LOEHNE UND GHAELTER IM JAHR 1969 IN 1000 DM
		INSGESAMT	DARUNTER EINZIGF NIEDER LASSUNGEN	ZWEIFIG NIEDER LASSUNGEN	INSGESAMT	WEIBLICH	DARUNTER EINZIGFN NIEDER LASSUNGEN	IN ZWEIG NIEDER LASSUNGEN	
0-9	INSGESAMT	7 775	5 794	1 074	106 688	36 918	49 093	22 321	1 102 572
WIRTSCHAFTSABTEILUNGEN									
0	LAND- U FORSTW TIERHALTUNG FISCHEREI	146	142	3	544	180	491	48	2 466
1	ENERGIEWIRTSCHAFT U WASSERVERSORGUNG	11	1	9	1 385	127	16	814	19 739
2	VERARBEITENDES GEWERBE	1 119	925	111	40 043	10 398	20 101	7 678	453 062
3	BAUGEWERBE	472	448	7	8 468	618	6 807	514	83 377
1-3	PRODUZIERENDES GEWERBE	1 602	1 374	127	49 896	11 143	26 924	9 006	556 178
4	HANDEL	2 626	1 901	525	18 516	9 879	8 696	5 302	132 510
5	VERKEHR U NACHRICHTENERMITTLUNG	423	277	132	9 251	1 290	3 824	5 059	110 900
6	KREDITINSTITUTE VERSICHERUNGSGEWERBE	232	109	116	2 704	1 296	316	1 723	35 611
7	Dienstleistungen	2 244	1 991	171	10 893	6 716	8 842	1 183	59 680
4-7	PRIVATE Dienstleistungen	5 525	4 278	944	41 364	19 181	21 678	13 267	338 701
8	ORGANISATIONEN OHNE ERWERBSCHARAKTER	192			1 443	972			13 918
9	GEBIETSKOERPERSCHE SOZIALVERSICHERUNG	310			13 441	5 442			191 309
WIRTSCHAFTSUNTERABTEILUNGEN									
002,9	LANDW TIERHALTUNG U Dienstleistungen	8	8		22	5	22		
050,5	HOCHSIE KUESTENF. GEW. GAERTNEREI TIERH.	138	134	3	522	175	469	48	
10	ENERGIEWIRTSCHAFT U WASSERVERSORGUNG	11	1	9	1 385	127	16	814	
20	CHEMIE UND MINERALOELVERARBEITUNG	20	13	6	621	222	386	215	
21	KUNSTSTOFF- GUMMI- ASBESTVERARBEITUNG	16	8	8	756	348	464	292	
22	STEINE U ERDEN FEINKERAMIK GLASGEWERBE	41	29	8	2 706	189	2 608	53	
23	EISEN NE-METALL GIESSEREI STAHLVERF.	45	41	1	3 056	353	771	9	
24	STAHL- MASCHINEN- FAHRZEUGBAU	185	148	25	14 691	1 406	7 902	4 223	
25	ELEKTROTECHNIK FEINMECHANIK OPTIK USW.	138	105	27	7 215	3 099	1 338	1 735	
26	HOLZ- PAPIER- DRUCKGEWERBE	146	136	3	4 783	1 461	2 226	848	
27	LEDER- TEXTIL- BEKLEIDUNGSGEWERBE	266	249	8	1 733	1 162	1 609	15	
28-9	NAHRUNGS- U GENUSSMITTELGEWERBE	262	196	25	4 482	2 158	2 797	288	
30	BAUHAUPTGEWERBE	161	147	6	5 816	296	4 431	487	
31	AUSBAU- U BAUHILFSGEWERBE	311	301	1	2 652	322	2 376	27	
40-1	GROSSHANDEL	470	346	69	6 305	2 151	3 162	958	
42	HANDELSVERMITTLUNG	282	275	4	674	193	650	12	
43	EINZELHANDEL	1 874	1 280	452	11 537	7 535	4 884	4 332	
50	VERKEHR U NACHRICHTENERMITTLUNG	423	277	132	9 251	1 290	3 824	5 059	
60	KREDIT- U SONSTIGE FINANZ INSTITUTE	116	31	80	1 563	782	73	920	
61	VERSICHERUNGSGEWERBE	116	78	36	1 141	514	243	803	
700	GASTSTAETTEN U BEHERRSUNGSGEWERBE	629	582	29	2 878	1 687	2 432	303	
701-2	REINIGUNG U KOERPERPFLEGE	487	370	80	2 657	1 984	1 911	392	
706-8	WISSENSCHAFT BILDUNG KUNST PUBLIZISTIK	148	119	19	762	416	416	146	
710-1	GESUNDHEITS- U VETERINAERWESEN	434	428	1	1 662	1 201	1 588	11	
712-7	RECHTS- U WIRTSCHAFTSBERATUNG USW.	427	398	21	2 478	1 215	2 197	227	
718	SONSTIGE Dienstleistungen	120	94	21	456	213	298	104	
80	ORGANISATIONEN OHNE ERWERBSCHARAKTER	192			1 443	972			
90	GEBIETSKOERPERSCHAFTEN	287			11 871	4 798			
96	SOZIALVERSICHERUNG	23			1 570	644			

NR DER SYSTE- MATIK	REGION WIRTSCHAFTLICHE GLIEDERUNG	ARBEITSSTAETTEN			BESCHAEFTIGTE				LOEHNE UND GEGELTER
		INSGESAMT	DARUNTER EINZIGE NIEDER LASSUNGEN	ZWEIG NIEDER LASSUNGEN	INSGESAMT	WEIBLICH	DARUNTER EINZIGEN NIEDER LASSUNGEN	IN ZWEIG NIEDER LASSUNGEN	IM JAHR 1969 IN 1000 DM
0-9	INSGESAMT	2 545	1 929	337	37 117	13 903	15 561	10 995	367 626
WIRTSCHAFTSABTEILUNGEN									
0.	LAND-U FORSTW TIERHALTUNG FISCHEREI	38	33	2	195	85	148	5	772
1	ENERGIEWIRTSCHAFT U WASSERVERSORGUNG	8	2	5	518	69	45	396	6 384
2	VERARBEITENDES GEWERBE	437	359	44	13 927	4 996	6 074	5 042	140 743
3	BAUGEWERBE	162	153	3	3 803	232	3 172	244	36 635
1-3	PRODUZIERENDES GEWERBE	607	514	52	18 248	5 297	9 291	5 682	183 762
4	HANDEL	929	708	166	6 015	3 284	3 036	2 149	39 063
5	VERKEHR U NACHRICHTENUEBERMITTLUNG	109	65	37	2 916	229	305	2 447	35 323
6	KREDITINSTITUTE VERSICHERUNGSGEWERBE	76	40	34	621	277	86	311	7 048
7	Dienstleistungen	639	569	46	3 352	2 154	2 695	401	22 676
4-7	PRIVATE Dienstleistungen	1 753	1 382	283	12 904	5 944	6 122	5 308	104 110
8	ORGANISATIONEN OHNE ERWERBSCHARAKTER	44			399	257			4 245
9	GEBIETSKOERPERSCH SOZIALVERSICHERUNG	103			5 371	2 320			74 737
WIRTSCHAFTSUNTERABTEILUNGEN									
002,9	LANDW TIERHALTUNG U Dienstleistungen	3	3		5	1	5		
050,5	HOCHSEE KUESTENF GEW GAERTNEREI TIERH	35	30	2	190	84	143	5	
10	ENERGIEWIRTSCHAFT U WASSERVERSORGUNG	6		5	473	69		396	
11	BERGEAU	2	2		45		45		
20	CHEMIE UND MINERALOELVERARBEITUNG	5	3	2	1 593	462	93	1 500	
21	KUNSTSTOFF- GUMMI- ASBESTVERARBEITUNG	5	3	2	68	38	45	23	
22	STEINE U ERDEN FEINKERAMIK GLASGEWERBE	16	7	5	115	9	34	41	
23	EISEN NE-METALL GIESSEREI STAHLVERF	19	16	1	1 411	218	608	513	
24	STAHL- MASCHINEN- FAHRZEUGBAU	80	68	6	2 514	294	2 002	59	
25	ELEKTROTECHNIK FEINMECHANIK OPTIK USW	45	32	7	3 004	1 165	514	2 375	
26	HOLZ- PAPIER- DRUCKGEWERBE	56	48	6	737	171	624	67	
27	LEDER- TEXTIL- BEKLEIDUNGSGEWERBE	105	92	8	3 398	2 278	1 496	222	
28-9	NAHRUNGS- U GENUSSMITTELGEWERBE	106	90	7	1 087	361	658	242	
30	BAUHAUPTGEWERBE	69	65	2	2 941	113	2 407	241	
31	AUSBAU- U BAUHILFSGEWERBE	93	88	1	862	119	765	3	
40-1	GROSSHANDEL	144	88	38	1 824	634	742	564	
42	HANDELSVERMITTLUNG	88	86	1	192	61	186	4	
43	EINZELHANDEL	697	534	127	3 999	2 589	2 108	1 581	
50	VERKEHR U NACHRICHTENUEBERMITTLUNG	109	65	37	2 916	229	305	2 447	
60	KREDIT- U SONSTIGE FINANZ INSTITUTE	39	8	28	492	237	20	248	
61	VERSICHERUNGSGEWERBE	38	32	6	129	40	66	63	
700	GASTSTAETTEN U BEHERBERGUNGSGEWERBE	160	135	18	642	379	503	50	
701-2	REINIGUNG U KOERPERPFLEGE	133	108	18	992	764	668	257	
706-8	WISSENSCHAFT BILDUNG KUNST PUBLIZISTIK	37	33	1	149	74	132	11	
710-1	GESUNDHEITS- U VETERINAERWESEN	147	144	1	628	479	589	32	
712-7	RECHTS- U WIRTSCHAFTSBERATUNG USW	130	121	4	780	388	659	34	
718	SUNSTIGE Dienstleistungen	32	28	4	161	70	144	17	
80	ORGANISATIONEN OHNE ERWERBSCHARAKTER	44			399	257			
90	GEBIETSKOERPERSCHAFTEN	92			5 123	2 226			
96	SOZIALVERSICHERUNG	11			248	94			

LANDKREIS DITHMARSCHEN

NR DER SYSTE- MATIK	REGION WIRTSCHAFTLICHE GLIEDERUNG	ARBEITSSTAETTEN			BESCHAEFTIGTE				LOEHNE UND GEHAELTER IM JAHR 1969	
		INSGESAMT	DARUNTER EINZIGE NIEDER LASSUNGEN	ZWEIG NIEDER LASSUNGEN	INSGESAMT	WEIBLICH	DARUNTER EINZIGEN NIEDER LASSUNGEN	IN ZWEIG NIEDER LASSUNGEN	IN 1000	DM
0-9	INSGESAMT	6 373	5 095	700	38 721	12 659	20 613	7 161	313 889	
WIRTSCHAFTSABTEILUNGEN										
0	LAND-U FORSTW TIERHALTUNG FISCHEREI	251	243	5	690	135	643	5	3 116	
1	ENERGIEWIRTSCHAFT U WASSERVERSORGUNG	22	7	12	260	35	20	120	3 271	
2	VERARBEITENDES GEWERBE	1 093	977	72	10 703	2 680	5 223	3 098	93 903	
3	BAUGEWERBE	486	468	9	4 924	287	4 256	444	42 531	
1-3	PRODUZIERENDES GEWERBE	1 601	1 452	93	15 887	3 002	9 499	3 662	139 705	
4	HANDEL	2 052	1 673	316	7 389	3 643	5 381	1 100	36 597	
5	VERKEHR U NACHRICHTENUEBERMITTLUNG	576	408	159	2 825	454	944	1 778	26 553	
6	KREDITINSTITUTE VERSICHERUNGSGEWERBE	198	105	79	919	369	247	402	9 185	
7	Dienstleistungen	1 292	1 214	48	4 344	2 628	3 899	214	13 323	
4-7	PRIVATE DIENSTLEISTUNGEN	4 118	3 400	602	15 477	7 094	10 471	3 494	85 658	
8	ORGANISATIONEN OHNE ERWERBSCHARAKTER	105			676	450			5 978	
9	GEBIETSKOERPERSCH SOZIALVERSICHERUNG	298			5 991	1 978			79 432	
WIRTSCHAFTSUNTERABTEILUNGEN										
002,9	LANDW TIERHALTUNG U DIENSTLEISTUNGEN	100	93	5	254	56	212	5		
050,5	HOCHSEE KUESTENF GEM GAERTNEREI TIERH	151	150		436	79	431			
10	ENERGIEWIRTSCHAFT U WASSERVERSORGUNG	20	5	12	253	34	13	120		
11	BERGBAU	2	2		7	1	7			
20	CHEMIE UND MINERALOELVERARBEITUNG	6		5	1 592	75		1 333		
21	KUNSTSTOFF- GUMMI- ASBESTVERARBEITUNG	2		2	57	36		57		
22	STEINE U ERDEN FEINKERAMIK GLASGEWERBE	35	25	8	226	26	158	52		
23	EISEN NE-METALL GIESSEREI STAHLVERF	29	29		77	8	77			
24	STAHL- MASCHINEN- FAHRZEUGBAU	232	208	16	2 429	270	1 898	231		
25	ELEKTROTECHNIK FEINMECHANIK OPTIK USW	52	44	8	1 029	441	313	716		
26	HOLZ- PAPIER- DRUCKGEWERBE	155	145	5	1 903	319	691	133		
27	LEDER- TEXTIL- BEKLEIDUNGSGEWERBE	231	219	9	964	659	432	185		
28-9	NAHRUNGS- U GENUSSMITTELGEWERBE	351	307	19	2 426	846	1 654	391		
30	BAUHAUPTGEWERBE	214	204	5	3 791	153	3 170	427		
31	AUSBAU- U BAUHILFSGEWERBE	272	264	4	1 133	134	1 086	17		
40-1	GROSSHANDEL	298	235	44	2 277	579	1 164	488		
42	HANDELSVERMITTLUNG	160	155	4	249	82	240	6		
43	EINZELHANDEL	1 594	1 283	268	4 863	2 982	3 977	606		
50	VERKEHR U NACHRICHTENUEBERMITTLUNG	576	408	159	2 825	454	944	1 778		
60	KREDIT- U SONSTIGE FINANZ INSTITUTE	105	19	72	748	310	111	367		
61	VERSICHERUNGSGEWERBE	93	86	7	171	59	136	35		
700	GASTSTAETTEN U BEHERBERGUNGSGEWERBE	554	527	13	1 727	1 104	1 587	32		
701-2	REINIGUNG U KOERPERPFLEGE	259	238	15	986	664	902	30		
706-8	WISSENSCHAFT BILDUNG KUNST PUBLIZISTIK	62	46	10	189	58	87	94		
710-1	GESUNDHEITS- U VETERINAERWESEN	209	208		634	410	620			
712-7	RECHTS- U WIRTSCHAFTSBERATUNG USW	149	139	8	655	340	572	52		
718	SONSTIGE DIENSTLEISTUNGEN	59	56	2	153	52	131	6		
80	ORGANISATIONEN OHNE ERWERBSCHARAKTER	105			676	450				
90	GEBIETSKOERPERSCHAFTEN	275			5 587	1 838				
96	SOZIALVERSICHERUNG	23			404	140				

NR DER SYSTEM- MATIK	REGION WIRTSCHAFTLICHE GLIEDERUNG	ARBEITSSTAETTEN			BESCHAEFTIGTE				LOEHN UND GEHAELTER IM JAHR 1969 DM
		INSGESAMT	DARUNTER EINZIGE NIEDER LASSUNGEN	ZWEIG NIEDER LASSUNGEN	INSGESAMT	WEIBLICH	DARUNTER IN EINZIGEN NIEDER LASSUNGEN	IN ZWEIG NIEDER LASSUNGEN	
0-9	INSGESAMT	2 271	1 813	251	11 799	3 547	7 846	1 058	91 309
WIRTSCHAFTSABTEILUNGEN									
0	LAND- U FORSTW TIERHALTUNG FISCHEREI	86	84		279	48	274		1 285
1	ENERGIEWIRTSCHAFT U WASSERVERSORGUNG	7	1	5	103	16	2	78	1 363
2	VERARBEITENDES GEWERBE	471	438	19	2 819	693	2 425	228	19 959
3	BAUGEWERBE	228	218	6	2 311	113	2 161	82	19 473
1-3	PRODLZIERENDES GEWERBE	706	657	30	5 233	822	4 588	388	40 795
4	HANDEL	692	587	81	2 083	980	1 590	134	10 134
5	VERKEHR U NACHRICHTENUEBERMITTLUNG	177	84	91	578	143	237	319	4 823
6	KREDITINSTITUTE VERSICHERUNGSGEWERBE	72	33	31	285	96	105	94	2 881
7	DIENTSTLEISTUNGEN	398	368	18	1 224	642	1 052	123	4 267
4-7	PRIVATE DIENTSTLEISTUNGEN	1 339	1 072	221	4 170	1 861	2 984	670	22 105
8	ORGANISATIONEN OHNE ERWERBSCHARAKTER	57			416	298			4 059
9	GEBIETSKOERPERSCH SOZIALVERSICHERUNG	83			1 701	518			23 065
WIRTSCHAFTSUNTERABTEILUNGEN									
002,9	LANDW TIERHALTUNG U DIENTSTLEISTUNGEN	27	27		92	12	92		
050,5	HOCHSEE KUESTENF GEW GAERTNEREI TIERH	59	57		187	36	182		
10	ENERGIEWIRTSCHAFT U WASSERVERSORGUNG	7	1	5	103	16	2	78	
20	CHEMIE UND MINERALOELVERARBEITUNG	5	4		172	65	168		
21	KUNSTSTOFF- GUMMI- ASBESTVERARBEITUNG	4	3	1	33	15	26	7	
22	STEINE U ERDEN FEINKERAMIK GLASGEWERBE	26	17	6	267	26	170	43	
23	EISEN NE-METALL GIESSEREI STAHLVERF	12	11	1	65	4	31	34	
24	STAHL- MASCHINEN- FAHRZEUGBAU	143	138	4	363	95	818	44	
25	ELEKTROTECHNIK FEINMECHANIK OPTIK USW	13	12	1	127	56	94	33	
26	HOLZ- PAPIER- DRUCKGEWERBE	77	72	3	398	95	277	55	
27	LEDER- TEXTIL- BEKLEIDUNGSGEWERBE	57	57		80	34	80		
28-9	NAHRUNGS- U GENUSSMITTELGEWERBE	134	124	3	814	303	761	12	
30	BAUHAUPTGEWERBE	91	86	3	1 805	56	1 674	78	
31	AUSBAU- U BAUHILFSGEWERBE	137	132	3	506	57	487	4	
40-1	GROSSHANDEL	114	95	10	633	129	385	32	
42	HANDELSVERMITTLUNG	54	53		94	23	90		
43	EINZELHANDEL	524	439	71	1 356	828	1 115	102	
50	VERKEHR U NACHRICHTENUEBERMITTLUNG	177	84	91	578	143	237	319	
60	KREDIT- U SONSTIGE FINANZ INSTITUTE	56	17	31	261	88	81	94	
61	VERSICHERUNGSGEWERBE	16	16		24	8	24		
700	GASTSTAETTEN U BEHERBERGUNGSGEWERBE	187	179	4	569	348	533	14	
701-2	REINIGUNG U KOERPERPFLEGE	78	70	4	206	120	181	9	
706-8	WISSENSCHAFT BILDUNG KUNST PUBLIZISTIK	19	13	3	54	22	38	6	
710-1	GESUNDHEITS- U VETERINAERWESEN	63	63		165	102	165		
712-7	RECHTS- U WIRTSCHAFTSBERATUNG USW	37	30	6	177	45	83	93	
718	SONSTIGE DIENTSTLEISTUNGEN	14	13	1	53	5	52	1	
80	ORGANISATIONEN OHNE ERWERBSCHARAKTER	57			416	298			
90	GEBIETSKOERPERSCHAFTEN	82			1 700	517			
96	SOZIALVERSICHERUNG	1			1	1			

NR DER SYSTEMATIK	REGION WIRTSCHAFTLICHE GLIEDERUNG	ARBEITSSTAETTEN			BESCHAEFTIGTE				LOEHNE UND GEAELTER IM JAHR 1969 IN 1000 DM
		INSGESAMT	DARUNTER EINZIGE NIEDER LASSUNGEN	ZWEIG NIEDER LASSUNGEN	INSGESAMT	WEIBLICH	DARUNTER EINZIGEN NIEDER LASSUNGEN	IN ZWEIG NIEDER LASSUNGEN	
0-9	INSGESAMT	4 478	3 446	540	35 914	13 062	19 843	4 661	322 278
WIRTSCHAFTSABTEILUNGEN									
0	LAND-U FORSTW TIERHALTUNG FISCHEREI	93	92		298	109	289		957
1	ENERGIEWIRTSCHAFT U WASSERVERSORGUNG	20	7	11	345	48	136	123	5 069
2	VERARBEITENDES GEWERBE	753	646	52	12 982	4 007	7 286	1 641	132 376
3	BAUGEWERBE	364	343	9	5 057	312	4 564	178	44 442
1-3	PRODUZIERENDES GEWERBE	1 137	996	72	18 384	4 367	11 986	1 942	181 887
4	HANDEL	1 474	1 183	226	5 685	2 953	3 787	1 212	31 254
5	VERKEHR U NACHRICHTENUEBERMITTLUNG	292	127	162	1 514	327	373	1 092	14 549
6	KREDITINSTITUTE VERSICHERUNGSGEWERBE	116	71	38	637	309	145	192	6 764
7	Dienstleistungen	1 046	977	42	3 692	2 240	3 263	223	13 853
4-7	PRIVATE Dienstleistungen	2 928	2 358	468	11 528	5 829	7 568	2 719	66 420
8	ORGANISATIONEN OHNE ERWERBSCHARAKTER	95			964	634			10 177
9	GEBIETSKOERPERSCH SOZIALVERSICHERUNG	225			4 740	2 123			62 837
WIRTSCHAFTSUNTERABTEILUNGEN									
002,9	LANDW TIERHALTUNG U Dienstleistungen	40	40		115	39	115		
050,5	HOCHSEE KUESTENF GEM GAERTNEREI TIERH	53	52		183	70	174		
10	ENERGIEWIRTSCHAFT U WASSERVERSORGUNG	20	7	11	345	48	136	123	
20	CHEMIE UND MINERALOELVERARBEITUNG	10	7	3	631	352	206	425	
21	KUNSTSTOFF- GUMMI- ASBESTVERARBEITUNG	11	10		389	146	270		
22	STEINE U ERDEN FEINKERAMIK GLASGEWERBE	43	25	10	945	100	558	189	
23	EISEN NE-METALL GIESSEREI STAHLVERF	38	35	2	483	57	157	285	
24	STAHL- MASCHINEN- FAHRZEUGBAU	154	128	12	4 278	721	1 644	245	
25	ELEKTROTECHNIK FEINMECHANIK OPTIK USW	37	31	4	363	157	290	67	
26	HOLZ- PAPIER- DRUCKGEWERBE	135	120	7	2 538	803	1 604	254	
27	LEDER- TEXTIL- BEKLEIDUNGSGEWERBE	142	138	3	1 965	1 162	1 655	103	
28-9	NHRUNGS- U GENUSSMITTELGEWERBE	183	152	11	1 390	509	902	73	
30	BAUHAUPTGEWERBE	155	149	4	3 788	149	3 431	162	
31	AUSBAU- U BAUHILFSGEWERBE	209	194	5	1 269	163	1 133	16	
40-1	GROSSHANDEL	167	140	17	1 168	280	825	159	
42	HANDELSVERMITTLUNG	136	133	1	267	90	253	1	
43	EINZELHANDEL	1 171	910	208	4 250	2 583	2 709	1 052	
50	VERKEHR U NACHRICHTENUEBERMITTLUNG	292	127	162	1 514	327	373	1 092	
60	KREDIT- U SONSTIGE FINANZ INSTITUTE	51	8	36	531	263	45	186	
61	VERSICHERUNGSGEWERBE	65	63	2	106	46	100	6	
700	GASTSTAETTEN U BEHERBERGUNGSGEWERBE	448	430	9	1 427	831	1 307	66	
701-2	REINIGUNG U KOERPERPFLGE	199	169	19	792	568	614	51	
706-8	WISSENSCHAFT BILDUNG KUNST PUBLIZISTIK	52	44	5	218	107	156	53	
710-1	GESUNDHEITS- U VETERINAERWESEN	167	167		530	371	530		
712-7	RECHTS- U WIRTSCHAFTSBERATUNG USW	139	129	7	640	331	578	49	
718	SONSTIGE Dienstleistungen	41	38	2	85	32	78	4	
80	ORGANISATIONEN OHNE ERWERBSCHARAKTER	95			964	634			
90	GEBIETSKOERPERSCHAFTEN	204			4 253	1 817			
96	SOZIALVERSICHERUNG	21			487	306			

NR DER SYSTEMATIK	REGION WIRTSCHAFTLICHE GLIEDERUNG	ARBEITSSTAETTEN			BESCHAEFTIGTE			LOEHNE UND GEHALTER IM JAHR 1969 IN 1000 DM	
		INSGESAMT	DARUNTER EINZIGE NIEDER LASSUNGEN	ZWEIG NIEDER LASSUNGEN	INSGESAMT	WEIBLICH	DARUNTER EINZIGEN NIEDER LASSUNGEN		IN ZWEIG NIEDER LASSUNGEN
0-9	INSGESAMT	7 092	5 517	801	45 980	16 487	25 650	5 879	372 921
WIRTSCHAFTSABTEILUNGEN									
0	LAND-U FORSTW TIERHALTUNG FISCHEREI	199	197	1	571	86	568	1	2 911
1	ENERGIEWIRTSCHAFT U WASSERVERSORGUNG	27	10	15	375	48	118	150	5 539
2	VERARBEITENDES GEWERBE	972	882	44	7 656	1 849	5 832	766	60 773
3	BAUGEWERBE	566	538	14	5 987	308	5 167	315	51 780
1-3	PRODUZIERENDES GEWERBE	1 565	1 430	73	14 018	2 205	11 117	1 231	118 092
4	HANDEL	1 893	1 488	323	8 729	4 246	5 819	1 558	46 884
5	VERKEHR U NACHRICHTENUEBERMITTLUNG	364	169	193	2 834	450	598	2 124	30 725
6	KREDITINSTITUTE VERSICHERUNGSGEWERBE	234	97	111	1 169	477	262	359	12 297
7	Dienstleistungen	2 281	2 136	100	8 422	4 946	7 286	606	36 089
4-7	PRIVATE DIENSTLEISTUNGEN	4 772	3 890	727	21 154	10 119	13 965	4 647	125 995
8	ORGANISATIONEN OHNE ERWERBSCHARAKTER	198			1 821	1 261			18 375
9	GEBIETSKOERPERSCH SOZIALVERSICHERUNG	358			8 416	2 816			107 548
WIRTSCHAFTSUNTERABTEILUNGEN									
002,9	LANDW TIERHALTUNG U DIENSTLEISTUNGEN	51	50	1	161	22	160	1	
050,5	HOCHSEE KUESTENF GEW GAERTNEREI TIERH	148	147		410	64	408		
10	ENERGIEWIRTSCHAFT U WASSERVERSORGUNG	27	10	15	375	48	118	150	
20	CHEMIE UND MINERALOELVERARBEITUNG	1	1		12		12		
21	KUNSTSTOFF- GUMMI- ASBESTVERARBEITUNG	4	4		18	5	18		
22	STEINE U ERDEN FEINKERAMIK GLASGEWERBE	19	11	6	374	23	141	223	
23	EISEN NE-METALL GIESSEREI STAHLVERF	27	26		111	9	82		
24	STAHL- MASCHINEN- FAHRZEUGBAU	250	229	15	2 445	242	2 189	112	
25	ELEKTROTECHNIK FEINMECHANIK OPTIK USW	54	43	8	1 068	423	474	73	
26	HOLZ- PAPIER- DRUCKGEWERBE	135	132	1	1 231	254	1 202	10	
27	LEDER- TEXTIL- BEKLEIDUNGSGEWERBE	133	131	2	456	287	257	199	
28-9	NAHRUNGS- U GENUSSMITTELGEWERBE	349	305	12	1 941	606	1 457	149	
30	BAUHAUPTGEWERBE	293	279	7	4 606	150	3 888	273	
31	AUSBAU- U BAUHILFSGEWERBE	273	259	7	1 381	158	1 279	42	
40-1	GROSSHANDEL	247	177	46	2 211	497	1 042	458	
42	HANDELSVERMITTLUNG	110	105	2	227	54	214	3	
43	EINZELHANDEL	1 536	1 206	275	6 291	3 695	4 563	1 097	
50	VERKEHR U NACHRICHTENUEBERMITTLUNG	364	169	193	2 834	450	598	2 124	
60	KREDIT- U SONSTIGE FINANZ INSTITUTE	162	31	106	1 029	421	140	344	
61	VERSICHERUNGSGEWERBE	72	66	5	140	56	122	15	
700	GASTSTAETTEN U BEHERBERGUNGSGEWERBE	1 477	1 419	37	4 835	3 082	4 461	228	
701-2	REINIGUNG U KOERPERPFLEGE	230	205	18	959	666	764	126	
706-8	WISSENSCHAFT BILDUNG KUNST PUBLIZISTIK	100	67	22	410	136	183	67	
710-1	GESUNDHEITS- U VETERINAERWESEN	227	220	4	910	559	804	93	
712-7	RECHTS- U WIRTSCHAFTSBERATUNG USW	190	173	15	972	445	903	60	
718	SONSTIGE DIENSTLEISTUNGEN	57	52	4	336	59	171	32	
90	ORGANISATIONEN OHNE ERWERBSCHARAKTER	198			1 821	1 261			
90	GEBIETSKOERPERSCHAFTEN	324			7 945	2 508			
96	SOZIALVERSICHERUNG	34			471	308			

LANDKREIS CSTHOLSTEIN

NR DER SYSTEMATIK	REGION WIRTSCHAFTLICHE GLIEDERUNG	ARBEITSSTAETTEN			BESCHAEFTIGTE				LOEHNE UND GEHAELTER IM JAHR 1969 IN 1000 DM
		INSGESAMT	DARUNTER EINZIGE NIEDER LASSUNGEN	ZWEIG NIEDER LASSUNGEN	INSGESAMT	WEIBLICH	DARUNTER IN EINZIGEN NIEDER LASSUNGEN	ZWEIG NIEDER LASSUNGEN	
0-9	INSGESAMT	7 218	5 528	922	50 564	19 480	28 402	6 655	411 900
WIRTSCHAFTSABTEILUNGEN									
0	LAND-U FORSTW TIERHALTUNG FISCHEREI	187	178	1	587	152	530	1	2 583
1	ENERGIEWIRTSCHAFT U WASSERVERSORGUNG	29	6	20	476	70	108	170	6 500
2	VERARBEITENDES GEWERBE	1 013	882	73	11 142	3 570	8 025	1 601	96 457
3	BAUGEWERBE	457	422	20	6 511	369	4 699	372	56 212
1-3	PRODUZIERENDES GEWERBE	1 499	1 310	113	18 129	4 009	12 832	2 143	159 169
4	HANDEL	2 230	1 649	445	8 471	4 461	5 651	1 528	42 690
5	VERKEHR U NACHRICHTENUEBERMITTLUNG	378	194	174	2 966	407	783	2 056	31 755
6	KREDITINSTITUTE VERSICHERUNGSGEWERBE	188	94	85	870	400	161	352	9 184
7	Dienstleistungen	2 263	2 103	104	9 479	5 638	8 445	575	39 154
4-7	PRIVATE Dienstleistungen	5 059	4 040	808	21 786	10 906	15 040	4 511	122 783
8	ORGANISATIONEN OHNE ERWERBSCHARAKTER	133			1 328	982			12 801
9	GEBIETSKOERPERSCH SOZIALVERSICHERUNG	340			8 734	3 431			114 564
WIRTSCHAFTSUNTERABTEILUNGEN									
002,9	LANDW TIERHALTUNG U Dienstleistungen	56	55		200	33	178		
050,5	HOCHSEE KUESTENF GEW GAERTNEREI TIERH	131	123	1	387	119	352	1	
10	ENERGIEWIRTSCHAFT U WASSERVERSORGUNG	29	6	20	476	70	108	170	
20	CHEMIE UND MINERALOELVERARBEITUNG	4	2	2	106	82	24	82	
21	KUNSTSTOFF- GUMMI- ASBESTVERARBEITUNG	10	9	1	704	244	681	23	
22	STEINE U ERDEN FEINKERAMIK GLASGEWERBE	48	35	12	618	34	350	266	
23	EISEN NE-METALL GIESSEREI STAHLVERF	43	43		176	15	176		
24	STAHL- MASCHINEN- FAHRZEUGBAU	214	183	19	2 550	246	1 846	214	
25	ELEKTROTECHNIK FFINMECHANIK OPTIK USW	52	45	5	1 352	625	1 070	147	
26	HOLZ- PAPIER- DRUCKGEWERBE	147	132	7	1 260	341	895	107	
27	LEDER- TEXTIL- BEKLEIDUNGSGEWERBE	223	216	7	854	573	560	294	
28-9	NAHRUNGS- U GENUSSMITTELGEWERBE	272	217	20	3 522	1 410	2 423	468	
30	BAUHAUPTGEWERBE	178	162	10	4 774	167	3 287	281	
31	AUSBAU- U BAUHILFSGEWERBE	279	260	10	1 737	202	1 412	91	
40-1	GROSSHANDEL	253	188	43	1 680	399	1 072	347	
42	HANDELSVERMITTLUNG	184	174	6	352	121	326	10	
43	EINZELHANDEL	1 793	1 287	396	6 439	3 941	4 253	1 171	
50	VERKEHR U NACHRICHTENUEBERMITTLUNG	378	194	174	2 966	407	783	2 056	
60	KREDIT- U SONSTIGE FINANZ INSTITUTE	104	12	83	731	341	28	346	
61	VERSICHERUNGSGEWERBE	84	82	2	139	59	133	6	
700	GASTSTAETTEN U BEHERBERGUNGSGEWERBE	1 223	1 179	28	5 674	3 433	5 290	248	
701-2	REINIGUNG U KOERPERPFLEGE	310	240	49	1 190	834	909	111	
706-8	WISSENSCHAFT BILDUNG KUNST PUBLIZISTIK	84	74	5	334	131	277	29	
710-1	GESUNDHEITS- U VETERINAERWESEN	270	265	2	914	628	880	17	
712-7	RECHTS- U WIRTSCHAFTSBERATUNG USW	242	220	16	1 039	493	824	117	
718	SONSTIGE Dienstleistungen	134	125	4	328	119	265	53	
80	ORGANISATIONEN OHNE ERWERBSCHARAKTER	133			1 328	982			
90	GEBIETSKOERPERSCHAFTEN	314			8 449	3 271			
96	SOZIALVERSICHERUNG	26			285	160			

NR DER SYSTE- MATIK	REGION WIRTSCHAFTLICHE GLIEDERUNG	ARBEITSSTAETTEN			BESCHAEFTIGTE				LOEHNE UND GEHAELTER IM JAHR 1969 IN 1000 DM
		INSGESAMT	DARUNTER EINZIGE NIEDER LASSUNGEN	ZWEIG NIEDER LASSUNGEN	INSGESAMT	WEIBLICH	DARUNTER EINZIGEN NIEDER LASSUNGEN	IN ZWEIG NIEDER LASSUNGEN	
0-9	INSGESAMT	7 800	6 324	745	73 619	26 963	37 781	12 316	733 393
WIRTSCHAFTSABTEILUNGEN									
0	LAND-U FORSTW TIERHALTUNG FISCHEREI	199	188	6	1 190	376	959	34	7 700
1	ENERGIEWIRTSCHAFT U WASSERVERSORGUNG	19	7	8	606	71	175	230	8 299
2	VERARBEITENDES GEWERBE	1 423	1 218	118	32 036	10 251	15 428	6 592	365 770
3	BAUGEWERBE	633	601	15	7 886	554	6 333	226	80 203
1-3	PRODUZIERENDES GEWERBE	2 075	1 826	141	40 528	10 876	21 936	7 048	454 272
4	HANDEL	2 674	2 226	293	12 426	6 502	7 802	1 721	81 224
5	VERKEHR U NACHRICHTENUEBERMITTLUNG	398	275	115	3 570	629	905	2 486	36 824
6	KREDITINSTITUTE VERSICHERUNGSGEWERBE	224	122	90	1 311	655	226	557	13 303
7	DIENTSTLEISTUNGEN	1 843	1 687	100	7 019	4 254	5 953	470	33 372
4-7	PRIVATE DIENSTLEISTUNGEN	5 139	4 310	598	24 326	12 040	14 886	5 234	164 723
8	ORGANISATIONEN OHNE ERWERBSCHARAKTER	106			740	488			7 717
9	GEBIETSKOERPERSCH SOZIALVERSICHERUNG	281			6 835	3 183			98 981
WIRTSCHAFTSUNTERABTEILUNGEN									
002,9	LANDW TIERHALTUNG U DIENSTLEISTUNGEN	42	37	4	92	30	75	16	
050,5	HOCHSEE KUESTENF GEW GAERTNEREI TIERH	157	151	2	1 098	346	884	18	
10	ENERGIEWIRTSCHAFT U WASSERVERSORGUNG	16	7	6	457	64	175	82	
11	BERGEAU	3		2	149	7		148	
20	CHEMIE UND MINERALOELVERARBEITUNG	50	32	14	2 574	1 060	739	528	
21	KUNSTSTOFF- GUMMI- ASBESTVERARBEITUNG	19	14	2	1 142	629	328	9	
22	STEINE U ERDEN FEINKERAMIK GLASGEWERBE	39	28	8	746	161	476	232	
23	EISEN NE-METALL GIESSEREI STAHLVERF	68	66	2	605	95	589	16	
24	STAHL- MASCHINEN- FAHRZEUGBAU	296	251	24	8 281	1 272	3 953	550	
25	ELEKTROTECHNIK FEINMECHANIK OPTIK USW	139	114	18	5 965	2 228	2 084	2 834	
26	HOLZ- PAPIER- DRUCKGEWERBE	232	219	8	3 249	658	2 020	473	
27	LEDER- TEXTIL- BEKLEIDUNGSGEWERBE	270	242	15	2 203	1 427	1 232	580	
28-9	NAHRUNGS- U GENUSSMITTELGEWERBE	310	252	27	7 271	2 721	4 007	1 370	
30	BAUHAUPTGEWERBE	272	255	6	5 634	281	4 273	89	
31	AUSBAU- U BAUHILFSGEWERBE	361	346	9	2 252	273	2 060	137	
40-1	GROSSHANDEL	399	315	33	4 091	1 375	2 109	325	
42	HANDELSVERMITTLUNG	359	356	2	665	219	657	4	
43	EINZELHANDEL	1 916	1 555	258	7 670	4 908	5 036	1 392	
50	VERKEHR U NACHRICHTENUEBERMITTLUNG	398	275	115	3 570	629	905	2 486	
60	KREDIT- U SONSTIGE FINANZ INSTITUTE	120	22	86	1 095	572	52	515	
61	VERSICHERUNGSGEWERBE	104	100	4	216	83	174	42	
700	GASTSTAETTEN U BEFORDERUNGSGEWERBE	620	590	23	2 149	1 271	1 926	189	
701-2	REINIGUNG U KOERPERPFLEGE	386	309	49	1 670	1 249	1 165	87	
706-8	WISSENSCHAFT BILDUNG. KUNST PUBLIZISTIK	105	87	11	429	149	323	87	
710-1	GESUNDHEITS- U VETEKINAERWESEN	293	290	2	1 074	776	1 014	33	
712-7	RECHTS- U WIRTSCHAFTSBERATUNG USW	356	334	12	1 471	724	1 330	51	
718	SONSTIGE DIENSTLEISTUNGEN	83	77	3	226	85	195	23	
80	ORGANISATIONEN OHNE ERWERBSCHARAKTER	106			740	488			
90	GEBIETSKOERPERSCHAFTEN	251			6 443	3 017			
96	SOZIALVERSICHERUNG	30			392	166			

NR DER SYSTEM- MATIK	REGION WIRTSCHAFTLICHE GLIEDERUNG	ARBEITSTAETTEN			BESCHAEFTIGTE			LOEHNE UND GEHAELTER IM JAHR 1969 IN 1000 DM	
		INSGESAMT	DARUNTER EINZIGE NIEDER LASSUNGEN	ZWEIG NIEDER LASSUNGEN	INSGESAMT	WEIBLICH	DARUNTER EINZIGEN NIEDER LASSUNGEN	IN ZWEIG NIEDER LASSUNGEN	
0-9	INSGESAMT	3 299	2 514	442	22 106	8 001	12 877	3 087	173 456
WIRTSCHAFTSABTEILUNGEN									
0	LAND-U FORSTW TIERHALTUNG FISCHEREI	99	89	3	329	66	287	9	1 656
1	ENERGIEWIRTSCHAFT U WASSERVERSORGUNG	7	5	2	113	17	91	22	1 337
2	VERARBEITENDES GEWERBE	523	470	29	5 563	1 752	3 653	1 236	44 413
3	BAUGEWERBE	251	241	4	3 990	239	3 120	202	34 057
1-3	PRODUZIERENDES GEWERBE	781	716	35	9 666	2 008	6 864	1 460	79 807
4	HANDEL	1 058	813	182	3 824	1 971	2 654	594	19 250
5	VERKEHR U NACHRICHTENUEBERMITTLUNG	204	87	115	831	169	255	563	7 853
6	KREDITINSTITUTE VERSICHERUNGSGEWERBE	83	36	41	333	151	116	136	3 150
7	DIENTSTLEISTUNGEN	865	773	66	3 211	1 985	2 701	325	12 246
4-7	PRIVATE DIENSTLEISTUNGEN	2 210	1 709	404	8 199	4 276	5 726	1 618	42 499
8	ORGANISATIONEN OHNE ERWERBSCHARAKTER	49			481	320			4 991
9	GEBIETSKOERPERSCH SOZIALVERSICHERUNG	160			3 431	1 331			44 503
WIRTSCHAFTSUNTERABTEILUNGEN									
002,9	LANDW TIERHALTUNG U DIENSTLEISTUNGEN	22	20	2	86	13	83	3	
050,5	HOCHSEE KUESTENF GEW GAERTNEREI TIERH	77	69	1	243	53	204	6	
10	ENERGIEWIRTSCHAFT U WASSERVERSORGUNG	5	5		91	14	91		
11	BERGBAU	2		2	22	3		22	
20	CHEMIE UND MINERALOELVERARBEITUNG	3	3		28	10	28		
21	KUNSTSTOFF- GUMMI- ASBESTVERARBEITUNG	5	3	2	348	167	133	215	
22	STEINE U ERDEN FEINKERAMIK GLASGEWERBE	15	9	4	255	12	39	165	
23	EISEN NE-METALL GIESSEREI STAHLVERF	24	23	1	197	21	189	8	
24	STAHL- MASCHINEN- FAHRZEUGBAU	124	112	7	1 198	143	959	114	
25	ELEKTROTECHNIK FEINMECHANIK OPTIK USW	34	25	6	583	340	158	353	
26	HOLZ- PAPIER- DRUCKGEWERBE	89	87	1	657	144	640	11	
27	LEDER- TEXTIL- BEKLEIDUNGSGEWERBE	92	90	2	169	77	151	18	
28-9	NAHRUNGS- U GENUSSMITTELGEWERBE	137	118	6	2 128	838	1 356	352	
30	BAUHAUPTGEWERBE	109	104	3	3 124	129	2 301	201	
31	AUSBAU- U BAUHILFSGEWERBE	142	137	1	866	110	819	1	
40-1	GROSSHANDEL	115	81	17	826	195	375	114	
42	HANDELSVERMITTLUNG	78	77	1	175	51	174	1	
43	EINZELHANDEL	865	655	164	2 823	1 725	2 105	479	
50	VERKEHR U NACHRICHTENUEBERMITTLUNG	204	87	115	831	169	255	563	
60	KREDIT- U SONSTIGE FINANZ INSTITUTE	51	5	41	282	132	68	136	
61	VERSICHERUNGSGEWERBE	32	31		51	19	48		
700	GASTSTAETTEN U BEHERBERGUNGSGEWERBE	429	397	23	1 463	892	1 352	62	
701-2	REINIGUNG U KOERPERPFLEGE	141	99	30	675	525	353	229	
706-8	WISSENSCHAFT BILDUNG KUNST PUBLIZISTIK	36	28	7	87	27	65	19	
710-1	GESUNDHEITS- U VETERINAERWESEN	123	123		409	294	409		
712-7	RECHTS- U WIRTSCHAFTSBERATUNG USW	112	102	6	519	236	464	15	
718	SONSTIGE DIENSTLEISTUNGEN	24	24		58	11	58		
80	ORGANISATIONEN OHNE ERWERBSCHARAKTER	49			481	320			
90	GEBIETSKOERPERSCHAFTEN	151			3 337	1 282			
96	SOZIALVERSICHERUNG	9			94	49			

NR DER SYSTEMATIK	REGION WIRTSCHAFTLICHE GLIEDERUNG	ARBEITSTÄTTEN			BESCHÄFTIGTE			LOEHNE UND GEAELTER IM JAHR 1969 IN 1000 DM	
		INSGESAMT	DARUNTER EINZIGE NIEDER LASSUNGEN	ZWEIG NIEDER LASSUNGEN	INSGESAMT	WEIBLICH	DARUNTER IN EINZIGEN NIEDER LASSUNGEN		ZWEIG NIEDER LASSUNGEN
0-9	INSGESAMT	7 596	5 751	1 028	60 713	19 937	32 595	8 605	532 187
WIRTSCHAFTSABTEILUNGEN									
0	LAND-U FORSTW TIERHALTUNG FISCHEREI	183	165	3	647	158	513	12	2 750
1	ENERGIEWIRTSCHAFT U WASSERVERSORGUNG	23	6	14	1 160	238	166	611	13 764
2	VERARBEITENDES GEMERDE	1 298	1 130	97	17 723	4 311	10 443	3 068	165 883
3	BAUGEWERBE	562	526	16	8 364	399	7 145	368	74 464
1-3	PRODUZIERENDES GEMERBE	1 883	1 662	127	27 247	4 948	17 754	4 047	254 111
4	HANDEL	2 651	2 083	467	10 599	5 339	7 102	1 879	63 317
5	VERKEHR U NACHRICHTENUEBERMITTLUNG	477	240	226	2 874	448	896	1 739	29 129
6	KREDITINSTITUTE VERSICHERUNGSGEMERBE	275	148	107	1 442	688	415	521	14 546
7	DIENTSTLEISTUNGEN	1 600	1 453	98	6 711	4 248	5 915	407	27 024
4-7	PRIVATE DIENTSTLEISTUNGEN	5 003	3 924	898	21 626	10 723	14 328	4 546	134 016
8	ORGANISATIONEN OHNE ERWERBSCHARAKTER	134			1 218	719			13 975
9	GEBIETSKOERPERSCH SOZIALVERSICHERUNG	393			9 975	3 389			127 335
WIRTSCHAFTSUNTERABTEILUNGEN									
002,9	LANDW TIERHALTUNG U DIENTSTLEISTUNGEN	76	74	1	181	34	171	7	
050,5	HOCHSEE KUESTENF GEW GAERTNEREI TIERH	107	91	2	466	124	342	5	
10	ENERGIEWIRTSCHAFT U WASSERVERSORGUNG	20	5	12	1 059	233	160	516	
11	BERGBAU	3	1	2	101	5	6	95	
20	CHEMIE UND MINERALOELVERARBEITUNG	8	6	2	323	85	278	45	
21	KUNSTSTOFF- GUMMI- ASBESTVERARBEITUNG	5	4	1	26	5	22	4	
22	STEINE U ERDEN FEINKERAMIK GLASGEMERBE	75	44	20	1 265	119	550	498	
23	EISEN NE-METALL GIESSEREI STAHLVERF	64	63		2 494	292	586		
24	STAHL- MASCHINEN- FAHRZEUGBAU	298	257	26	5 254	609	3 879	361	
25	ELEKTROTECHNIK FEINMECHANIK OPTIK USW	78	59	17	2 823	936	1 387	1 425	
26	HOLZ- PAPIER- DRUCKGEMERBE	185	168	9	1 544	362	973	93	
27	LEDER- TEXTIL- BEKLEIDUNGSGEMERBE	211	205	4	1 196	861	852	337	
28-9	NAHRUNGS- U GENUSSMITTELGEMERBE	374	324	18	2 798	1 042	1 916	305	
30	BAUHAUPTGEMERBE	249	231	8	6 590	225	5 496	308	
31	AUSBAU- U BAUHILFSGEMERBE	313	295	8	1 774	174	1 649	60	
40-1	GROSSHANDEL	341	264	50	3 277	886	1 788	724	
42	HANDELSVERMITTLUNG	279	276	2	475	166	468	3	
43	EINZELHANDEL	2 031	1 543	415	6 847	4 287	4 846	1 152	
50	VERKEHR U NACHRICHTENUEBERMITTLUNG	477	240	226	2 874	448	896	1 739	
60	KREDIT- U SONSTIGE FINANZ INSTITUTE	173	56	99	1 210	610	256	451	
61	VERSICHERUNGSGEMERBE	102	92	8	232	78	159	70	
700	GASTSTAETTEN U BEHERBERGUNGSGEMERBE	591	566	14	2 167	1 330	2 039	65	
701-2	REINIGUNG U KOERPERPFLEGE	333	257	51	1 745	1 372	1 459	103	
706-8	WISSENSCHAFT BILDUNG KUNST PUBLIZISTIK	86	62	13	362	165	234	46	
710-1	GESUNDHEITS- U VETERINAERWESEN	274	274		1 038	748	1 038		
712-7	RECHTS- U WIRTSCHAFTSBERATUNG USW	246	230	14	1 140	541	986	93	
718	SONSTIGE DIENTSTLEISTUNGEN	70	64	6	259	92	159	100	
80	ORGANISATIONEN OHNE ERWERBSCHARAKTER	134			1 218	719			
90	GEBIETSKOERPERSCHAFTEN	372			9 601	3 197			
96	SOZIALVERSICHERUNG	21			374	192			

NR DER SYSTE- MATIK	REGION WIRTSCHAFTLICHE GLIEDERUNG	ARBEITSSTAETTEN			BESCHAEFTIGTE				LOEHNE UND GHAELTER	
		INSGESAMT	DARUNTER		INSGESAMT	WEIBLICH	DARUNTER IN		IM JAHR 1969	DM
			EINZIGE NIEDER LASSUNGEN	ZWEIG NIEDER LASSUNGEN			EINZIGEN NIEDER LASSUNGEN	ZWEIG NIEDER LASSUNGEN		
0-9	INSGESAMT	3 702	2 744	479	27 552	10 077	13 889	4 301	242 762	
WIRTSCHAFTSABTEILUNGEN										
0	LAND- U FORSTW TIERHALTUNG FISCHEREI	82	76	3	292	77	266	7	1 261	
1	ENERGIEWIRTSCHAFT U WASSERVERSORGUNG	15	3	11	156	16	6	76	2 043	
2	VERARBEITENDES GEWERBE	695	622	41	6 884	2 093	4 824	1 529	61 056	
3	BAUGEWERBE	285	260	14	3 392	204	2 694	455	25 881	
1-3	PRODUZIERENDES GEWERBE	995	885	66	10 432	2 313	7 524	2 060	88 980	
4	HANDEL	1 163	909	195	4 651	2 351	3 087	970	24 302	
5	VERKEHR U NACHRICHTENUEBERMITTLUNG	219	107	106	1 297	216	347	791	13 726	
6	KREDITINSTITUTE VERSICHERUNGSGEWERBE	131	62	58	625	269	135	257	6 170	
7	DIENTSTLEISTUNGEN	783	705	51	2 940	1 797	2 530	216	10 256	
4-7	PRIVATE DIENSTLEISTUNGEN	2 296	1 783	410	9 513	4 633	6 099	2 234	54 454	
8	ORGANISATIONEN OHNE ERWERBSCHARAKTER	106			741	486			8 229	
9	GEBIETSKOERPERSCH SOZIALVERSICHERUNG	223			6 574	2 568			89 838	
WIRTSCHAFTSUNTERABTEILUNGEN										
002,9	LANDW TIERHALTUNG U DIENSTLEISTUNGEN	25	23	2	81	12	78	3		
050,5	HOCHSEE KUESTENF GEW GAERTNEREI TIERH	57	53	1	211	65	188	4		
10	ENERGIEWIRTSCHAFT U WASSERVERSORGUNG	15	3	11	156	16	6	76		
20	CHEMIE UND MINERALOELVERARBEITUNG	1	1		1		1			
21	KUNSTSTOFF- GUMMI- ASBESTVERARBEITUNG	1	1		5	1	5			
22	STEINE U ERDEN FEINKERAMIK GLASGEWERBE	30	10	13	396	25	65	234		
23	EISEN NE-METALL GIESSEREI STAHLVERF	26	23	3	76	9	69	7		
24	STAHL- MASCHINEN- FAHRZEUGBAU	180	166	7	1 488	179	1 171	140		
25	ELEKTROTECHNIK FEINMECHANIK OPTIK USW	28	25	1	171	52	121	1		
26	HOLZ- PAPIER- DRUCKGEWERBE	87	83	2	507	116	364	97		
27	LEDER- TEXTIL- REKLEIDUNGSGEWERBE	100	97	2	812	582	388	411		
28-9	NAHRUNGS- U GENUSSMITTELGEWERBE	242	216	13	3 428	1 129	2 640	639		
30	BAUHAUPTGEWERBE	113	100	7	2 432	97	1 852	401		
31	AUSBAU- U BAUHILFSGEWERBE	172	160	7	960	107	842	54		
40-1	GROSSHANDEL	184	146	23	1 174	269	709	172		
42	HANDELSVERMITTLUNG	91	88	2	180	51	172	6		
43	EINZELHANDEL	888	675	170	3 297	2 031	2 206	792		
50	VERKEHR U NACHRICHTENUEBERMITTLUNG	219	107	106	1 297	216	347	791		
60	KREDIT- U SONSTIGE FINANZ INSTITUTE	89	22	56	514	218	65	216		
61	VERSICHERUNGSGEWERBE	42	40	2	111	51	70	41		
700	GASTSTAETTEN U BEHERBERGUNGSGEWERBE	316	297	11	1 026	622	935	48		
701-2	REINIGUNG U KOERPERPFLEGE	149	120	20	658	473	527	28		
706-8	WISSENSCHAFT BILDUNG KUNST PUBLIZISTIK	37	22	10	85	37	45	21		
710-1	GESUNDHEITS- U VETERINAERWESEN	145	143	1	540	386	526	2		
712-7	RECHTS- U WIRTSCHAFTSBERATUNG USW	103	93	7	535	240	413	110		
718	SONSTIGE DIENSTLEISTUNGEN	33	30	2	96	39	84	7		
80	ORGANISATIONEN OHNE ERWERBSCHARAKTER	106			741	486				
90	GEBIETSKOERPERSCHAFTEN	210			6 463	2 525				
96	SOZIALVERSICHERUNG	13			111	43				

NR DER SYSTEM- MATIK	REGION WIRTSCHAFTLICHE GLIEDERUNG	ARBEITSSTAETTEN			BESCHAEFTIGTE			LOEHNE UND GEHAELTER IM JAHR 1969	
		INSGESAMT	DARUNTER EINZIGE NIEDER LASSUNGEN	ZWEIG NIEDER LASSUNGEN	INSGESAMT	WEIBLICH	DARUNTER IN EINZIGEN NIEDER LASSUNGEN	ZWEIG NIEDER LASSUNGEN	IN 1000
0-9	INSGESAMT	5 315	4 242	588	44 589	16 581	26 893	5 739	415 344
WIRTSCHAFTSABTEILUNGEN									
0	LAND- U FORSTW TIERHALTUNG FISCHEREI	123	122		411	112	406		1 774
1	ENERGIEWIRTSCHAFT U WASSERVERSORGUNG	15	6	9	140	22	62	78	1 532
2	VERARBEITENDES GEWERBE	1 046	914	78	18 545	6 068	10 864	2 924	200 121
3	BAUGEWERBE	478	457	9	5 203	352	4 865	126	46 450
1-3	PRODUZIERENDES GEWERBE	1 539	1 377	96	23 888	6 442	15 791	3 128	248 103
4	HANDEL	1 707	1 420	210	8 021	3 807	5 727	1 112	55 773
5	VERKEHR U NACHRICHTENUEBERMITTLUNG	286	154	130	1 384	320	530	833	13 033
6	KREDITINSTITUTE VERSICHERUNGSGEWERBE	189	85	95	893	391	202	386	8 290
7	Dienstleistungen	1 178	1 084	57	4 812	2 840	4 237	280	24 915
4-7	PRIVATE Dienstleistungen	3 360	2 743	492	15 110	7 358	10 696	2 611	102 011
8	ORGANISATIONEN OHNE ERWERBSCHARAKTER	73			1 062	669			10 795
9	GEBIETSKOERPERSCH SOZIALVERSICHERUNG	220			4 118	2 000			52 661
WIRTSCHAFTSUNTERABTEILUNGEN									
002,9	LANDW TIERHALTUNG U Dienstleistungen	46	46		113	33	113		
050,5	HOCHSEE KUESTENF GEW GAERTNEREI TIERH	77	76		298	79	293		
10	ENERGIEWIRTSCHAFT U WASSERVERSORGUNG	12	6	6	107	15	62	45	
11	BERGBAU	3		3	33	7		33	
20	CHEMIE UND MINERALOELVERARBEITUNG	24	12	7	1 327	817	585	245	
21	KUNSTSTOFF- GUMMI- ASBESTVERARBEITUNG	19	15	2	1 228	353	433	13	
22	STEINE U ERDEN FEINKERAMIK GLASGEWERBE	59	42	14	1 979	234	1 280	410	
23	EISEN NE-METALL GIESSEREI STAHLVERF	42	39	1	433	111	199	3	
24	STAHL- MASCHINEN- FAHRZEUGBAU	268	240	19	3 799	540	2 702	627	
25	ELEKTROTECHNIK FEINMECHANIK OPTIK USW	74	65	5	2 023	709	1 124	479	
26	HOLZ- PAPIER- DRUCKGEWERBE	168	158	5	2 557	689	1 817	256	
27	LEDER- TEXTIL- BEKLEIDUNGSGEWERBE	167	155	7	2 189	1 491	889	325	
28-9	NHRUNGS- U GENUSSMITTELGEWERBE	225	188	18	3 010	1 124	1 835	566	
30	BAUHAUPTGEWERBE	216	205	7	3 670	171	3 515	80	
31	AUSBAU- U BAUHILFSGEWERBE	262	252	2	1 533	181	1 350	46	
40-1	GROSSHANDEL	268	225	27	1 922	485	1 349	294	
42	HANDELSVERMITTLUNG	240	230	8	499	165	469	24	
43	EINZELHANDEL	1 199	965	175	5 600	3 157	3 909	794	
50	VERKEHR U NACHRICHTENUEBERMITTLUNG	286	154	130	1 384	320	530	833	
60	KREDIT- U SONSTIGE FINANZ INSTITUTE	130	29	92	784	352	106	373	
61	VERSICHERUNGSGEWERBE	59	56	3	109	39	96	13	
700	GASTSTAETTEN U BEHERBERGUNGSGEWERBE	425	408	9	1 438	859	1 390	19	
701-2	REINIGUNG U KOERPERPFLEGE	228	188	27	924	686	748	88	
706-8	WISSENSCHAFT BILDUNG KUNST PUBLIZISTIK	69	59	4	157	52	126	14	
710-1	GESUNDHEITS- U VETERINAERWESEN	167	166		1 091	711	1 089		
712-7	RECHTS- U WIRTSCHAFTSBERATUNG USW	235	214	15	946	434	778	128	
718	SONSTIGE Dienstleistungen	54	49	2	256	98	116	31	
80	ORGANISATIONEN OHNE ERWERBSCHARAKTER	73			1 062	669			
90	GEBIETSKOERPERSCHAFTEN	202			3 958	1 930			
96	SOZIALVERSICHERUNG	18			160	70			

NR DER SYSTEMATIK	REGION WIRTSCHAFTLICHE GLIEDERUNG	ARBEITSSTAETTEN			BESCHAEFTIGTE				LOEHNE UND GEHAELTER IM JAHR 1969 IN 1000 DM
		INSGESAMT	DARUNTER EINZIGE NIEDER LASSUNGEN	ZWEIG NIEDER LASSUNGEN	INSGESAMT	WEIBLICH	DARUNTER EINZIGEN NIEDER LASSUNGEN	IN ZWEIG NIEDER LASSUNGEN	
0-9	INSGESAMT	4 558	3 892	579	40 125	14 037	20 174	5 607	364 969
WIRTSCHAFTSABTEILUNGEN									
0	LAND- u FORSTW TIERHALTUNG FISCHEREI	114	103	4	421	111	246	4	1 178
1	ENERGIEWIRTSCHAFT U WASSERVERSORGUNG	17	5	8	281	36	52	71	3 825
2	VERARBEITENDES GEWERBE	898	784	65	15 363	4 365	7 101	2 242	157 428
3	BAUIGEWERBE	395	384	2	4 666	300	4 152	9	42 578
1-3	PRODUZIERENDES GEWERBE	1 310	1 173	75	20 310	4 701	11 305	2 322	203 831
4	HANDEL	1 617	1 300	243	6 483	3 384	4 293	1 327	35 078
5	VERKEHR U NACHRICHTENUEBERMITTLUNG	421	281	134	2 613	323	874	1 519	26 387
6	KREDITINSTITUTE VERSICHERUNGSGEWERBE	160	82	63	1 100	624	373	296	11 180
7	Dienstleistungen	1 044	953	60	3 594	2 315	3 083	139	12 954
4-7	PRIVATE Dienstleistungen	3 242	2 616	500	13 790	6 646	8 623	3 281	85 599
8	ORGANISATIONEN OHNE ERWERBSCHARAKTER	73			468	271			4 385
9	GEBIETSKOERPERSCH SOZIALVERSICHERUNG	219			5 136	2 308			69 976
WIRTSCHAFTSUNTERABTEILUNGEN									
002,9	LANDW TIERHALTUNG U Dienstleistungen	54	50	3	127	38	108	3	
050,5	HOCHSEE KUESTENF GEW GAERTNEREI TIERH	60	53	1	294	73	138	1	
10	ENERGIEWIRTSCHAFT U WASSERVERSORGUNG	17	5	8	281	36	52	71	
20	CHEMIE UND MINERALOELVERARBEITUNG	7	6		231	110	223		
21	KUNSTSTOFF- GUMMI- ASBESTVERARBEITUNG	9	7	1	327	115	298	2	
22	STEINE U ERDEN FEINKERAMIK GLASGEWERBE	40	23	11	1 721	102	232	791	
23	EISEN NE-METALL GIESSEREI STAHLVERF	20	19	1	78	7	73	5	
24	STAHL- MASCHINEN- FAHRZEUGBAU	181	164	11	2 682	408	1 649	208	
25	ELEKTROTECHNIK FEINMECHANIK OPTIK USW	56	44	9	1 519	861	1 149	219	
26	HOLZ- PAPIER- DRUCKGEWERBE	139	122	9	5 533	1 299	1 174	547	
27	LEDER- TEXTIL- BEKLEIDUNGSGEWERBE	168	156	8	1 032	697	579	269	
28-9	NAHRUNGS- U GENUSSMITTELGEWERBE	278	243	15	2 240	766	1 724	201	
30	BAUHAUPTGEWERBE	173	167		3 681	151	3 198		
31	AUSBAU- U BAUHILFSGEWERBE	222	217	2	985	149	954	9	
40-1	GROSSHANDEL	228	191	19	1 674	525	1 058	257	
42	HANDELSVERMITTLUNG	134	131	3	232	82	228	4	
43	EINZELHANDEL	1 255	978	221	4 577	2 777	3 007	1 066	
50	VERKEHR U NACHRICHTENUEBERMITTLUNG	421	281	134	2 613	323	874	1 519	
60	KREDIT- U SONSTIGE FINANZ INSTITUTE	91	15	62	758	386	58	293	
61	VERSICHERUNGSGEWERBE	69	67	1	342	238	315	3	
700	GASTSTAETTEN U BEHERBERGUNGSGEWERBE	364	346	7	1 096	686	1 014	21	
701-2	REINIGUNG U KOERPERPFLEGE	215	178	29	903	666	586	39	
706-8	WISSENSCHAFT BILDUNG KUNST PUBLIZISTIK	65	47	8	167	75	120	21	
710-1	GESUNDHEITS- U VETERINAERWESEN	191	188	2	689	494	684	2	
712-7	RECHTS- U WIRTSCHAFTSBERATUNG USW	172	162	9	637	352	596	37	
718	SONSTIGE Dienstleistungen	37	32	5	102	42	83	19	
80	ORGANISATIONEN OHNE ERWERBSCHARAKTER	73			468	271			
90	GEBIETSKOERPERSCHAFTEN	204			4 971	2 239			
96	SOZIALVERSICHERUNG	15			165	69			

NR DER SYSTE-MATIK	REGION WIRTSCHAFTLICHE GLIEDERUNG	ARBEITSSTAETTEN			BESCHAEFTE			LOEHNE UND GEHAELTER IM JAHR 1969 IN 1000 DM	
		INSGESAMT	DARUNTER EINZIGE NIEDER LASSUNGEN	ZWEIG NIEDER LASSUNGEN	INSGESAMT	WEIBLICH	DARUNTER IN EINZIGEN NIEDER LASSUNGEN	IN ZWEIG NIEDER LASSUNGEN	
0-9	INSGESAMT	5 064	3 581	614	43 411	16 232	21 995	8 820	421 888
WIRTSCHAFTSABTEILUNGEN									
0	LAND-U FORSTM TIERHALTUNG FISCHEREI	99	94	3	305	88	286	7	1 652
1	ENERGIEWIRTSCHAFT U WASSERVERSORGUNG	13	4	9	254	27	97	157	3 756
2	VERARBEITENDES GEWERBE	894	752	79	18 234	5 381	7 916	5 220	207 735
3	BAUGEWERBE	426	401	10	4 791	353	4 041	261	47 323
1-3	PRODUZIERENDES GEWERBE	1 333	1 157	98	23 279	5 761	12 054	5 638	258 814
4	HANDEL	1 706	1 402	222	7 239	3 837	5 214	1 107	45 022
5	VERKEHR U NACHRICHTENUEBERMITTLUNG	298	148	144	1 815	324	403	1 342	19 583
6	KREDITINSTITUTE VERSICHERUNGSGEWERBE	171	94	70	748	361	142	372	6 905
7	DIENTSTLEISTUNGEN	1 205	1 086	77	4 707	2 950	3 896	354	23 386
4-7	PRIVATE DIENTSTLEISTUNGEN	3 380	2 730	513	14 509	7 472	9 655	3 175	94 896
8	ORGANISATIONEN OHNE ERWERBSCHARAKTER	76			920	679			9 716
9	GEBIETSKOERPERSCH SOZIALVERSICHERUNG	176			4 398	2 232			56 810
WIRTSCHAFTSUNTERABTEILUNGEN									
002,9	LANDW TIERHALTUNG U DIENTSTLEISTUNGEN	38	35	3	94	17	87	7	
050,5	HOCHSEE KUESTENF GEW GAERTNEREI TIERH	61	59		211	71	199		
10	ENERGIEWIRTSCHAFT U WASSERVERSORGUNG	13	4	9	254	27	97	157	
20	CHEMIE UND MINERALOELVERARBEITUNG	11	6	3	412	254	304	31	
21	KUNSTSTOFF- GUMMI- ASBESTVERARBEITUNG	20	16	2	2 333	782	342	8	
22	STEINE U ERDEN FEINKERAMIK GLASGEWERBE	45	33	11	816	61	391	423	
23	EISEN NE-METALL GIESSEREI STAHLVERF	39	36	3	736	108	499	237	
24	STAHL- MASCHINEN- FAHRZEUGBAU	206	177	15	4 725	1 050	2 845	474	
25	ELEKTROTECHNIK FEINMECHANIK OPTIK USW	63	52	7	1 175	249	399	233	
26	HOLZ- PAPIER- DRUCKGEWERBE	165	145	12	3 926	985	1 529	2 266	
27	LEDER- TEXTIL- BEKLEIDUNGSGEWERBE	156	148	6	829	526	369	455	
28-9	NAHRUNGS- U GENUSSMITTELGEWERBE	189	139	20	3 282	1 366	1 238	1 093	
30	BAUHAUPTGEWERBE	184	174	4	3 305	170	2 728	223	
31	AUSBAU- U BAUHILFSGEWERBE	242	227	6	1 486	183	1 313	38	
40-1	GROSSHANDEL	218	179	21	2 025	658	1 309	266	
42	HANDELSVERMITTLUNG	244	239	3	489	158	469	10	
43	EINZELHANDEL	1 244	994	198	4 725	3 021	3 436	831	
50	VERKEHR U NACHRICHTENUEBERMITTLUNG	298	148	144	1 815	324	403	1 342	
60	KREDIT- U SONSTIGE FINANZ INSTITUTE	91	16	68	633	314	32	367	
61	VERSICHERUNGSGEWERBE	80	78	2	115	47	110	5	
700	GASTSTAETTEN U BEHERBERGUNGSGEWERBE	357	335	14	1 295	793	1 123	121	
701-2	REINIGUNG U KOERPERPFLEGE	230	181	40	918	676	717	66	
706-8	WISSENSCHAFT BILDUNG KUNST PUBLIZISTIK	97	86	5	522	299	451	50	
710-1	GESUNDEHEITS- U VETERINAERWESEN	194	193	1	711	524	710	1	
712-7	RECHTS- U WIRTSCHAFTSBERATUNG USW	261	234	13	833	389	707	46	
718	SONSTIGE DIENTSTLEISTUNGEN	66	57	4	428	269	188	70	
80	ORGANISATIONEN OHNE ERWERBSCHARAKTER	76			920	679			
90	GEBIETSKOERPERSCHAFTEN	158			3 719	1 791			
96	SCZIALVERSICHERUNG	18			679	441			

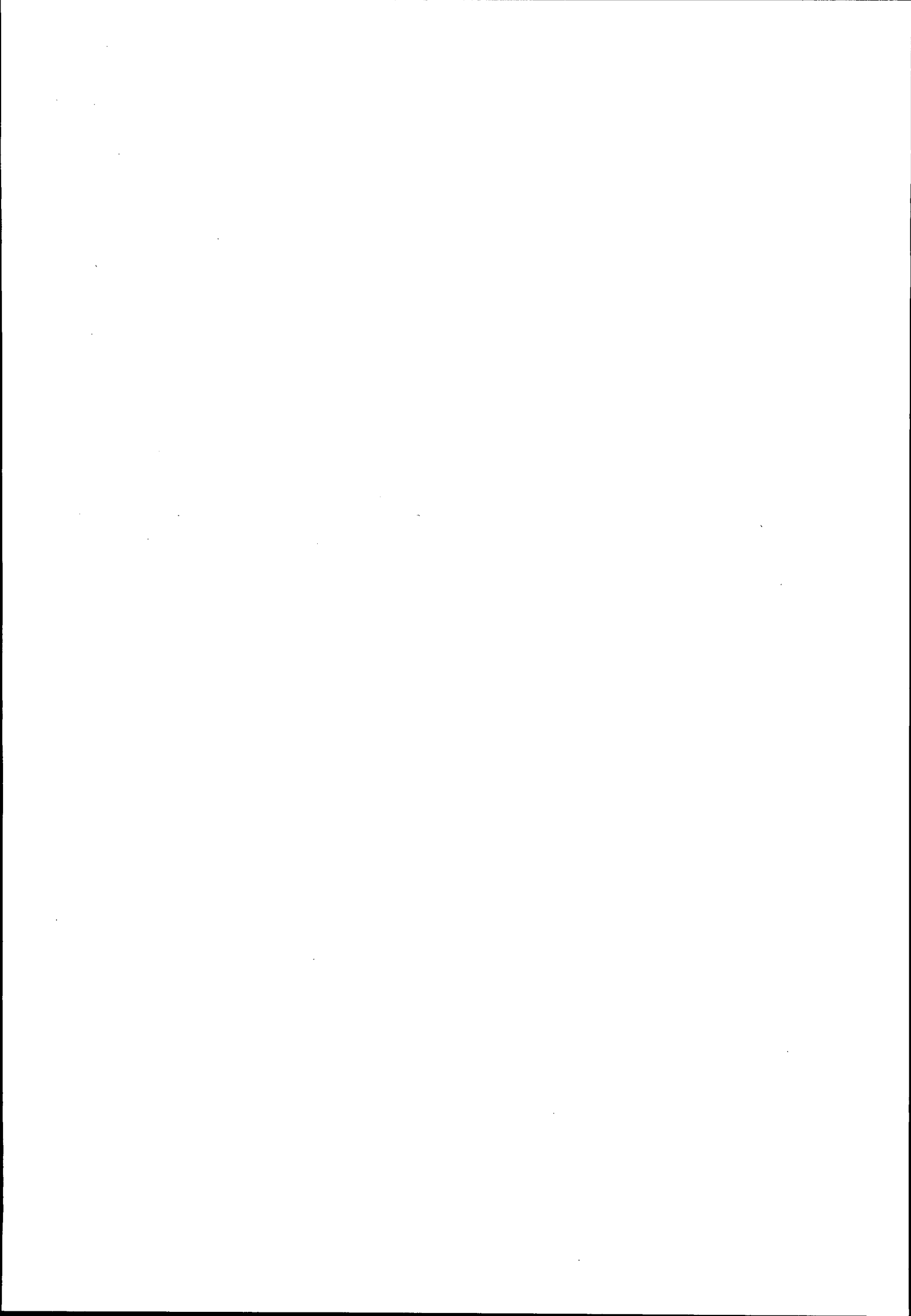

**Nichtlandwirtschaftliche Arbeitsstätten und Beschäftigte 1970
nach Wirtschaftsunterabteilungen
sowie die Lohn - und Gehaltssumme des Jahres 1969**

für sämtliche GEMEINDEN

Q71. Write a C program to find the sum of the first n natural numbers.

ANSWER: #include <stdio.h>

int main() { int n, sum = 0; printf("Enter n: "); scanf("%d", &n);

for (int i = 1; i <= n; i++) sum += i; printf("Sum of first %d natural numbers is: %d", n, sum); return 0; }

Output: Enter n: 5 Sum of first 5 natural numbers is: 15

Enter n: 10 Sum of first 10 natural numbers is: 55

Kreis Dithmarschen

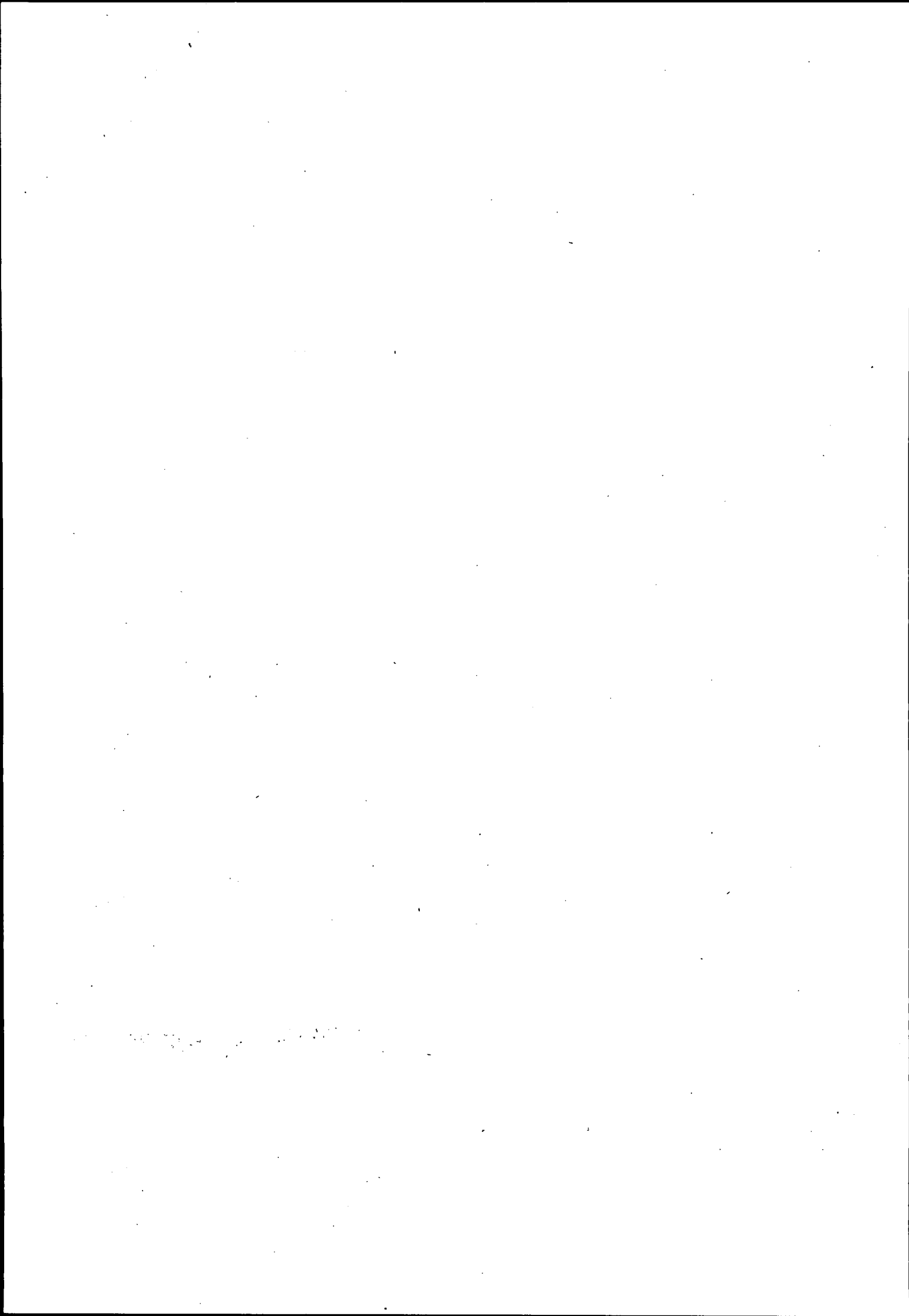

NR DER SYSTEMATIK	REGION WIRTSCHAFTLICHE GLEDERUNG	ARBEITSTAETTEN			BESCHAEFTIGTE			LOEHNE UND GEHALTER IM JAHR 1969 IN 1000 DM	
		INSGESAMT	CARUNTER EINZIGE NIEDER LASSUNGEN	ZWEIG NIEDER LASSUNGEN	INSGESAMT	WEIBLICH	DARUNTER IN FINZIGEN NIEDER LASSUNGEN	ZWEIG NIEDER LASSUNGEN	IN 1000 DM
ALBERSDORF									
0-9	INSGESAMT	219	182	20	1 056	334	679	106	8 065
WIRTSCHAFTSUNTERABTEILUNGEN									
002,9	LANDW TIERHALTUNG U DIENSTLEISTUNGEN	4	4		6	2	6		
10	ENERGIEWIRTSCHAFT U WASSERVERSORGUNG	1	1		2		2		
22	STEINE U ERDEN FEINKERAMIK GLASGEWERBE	2	1	1	9		2	7	
24	STAHL- MASCHINEN- FAHRZEUGBAU	8	8		54	7	54		
25	ELEKTROTECHNIK FEINMECHANIK OPTIK USW	1	1		3	1	3		
26	HOLZ- PAPIER- DRUCKGEWERBE	8	7	1	162	25	160	2	
27	LEDER- TEXTIL- BEKLEIDUNGSGEWERBE	6	6		7	5	7		
28-9	NAHRUNGS- U GENUSSMITTELGEWERBE	11	10	1	42	12	41	1	
30	BAUHAUPTGEWERBE	6	5		37	4	29		
31	AUSBAU- U BAUHILFSGEWERBE	11	10	1	85	11	82	3	
40-1	GROSSHANDEL	7	7		32	7	32		
42	HANDELSVERMITTLUNG	16	16		19	7	19		
43	EINZELHANDEL	55	48	7	127	73	102	25	
50	VERKEHR U NACHRICHTENUEBERMITTLUNG	9	6	3	54	4	9	45	
60	KREDIT- U SONSTIGE FINANZ INSTITUTE	3		2	22	11		15	
61	VERSICHERUNGSGEWERBE	8	7	1	10	4	9	1	
700	GASTSTAETTEN U BEHERBERGUNGSGEWERBE	16	15		45	32	41		
701-2	REINIGUNG U KOERPERPFLEGE	14	13	1	41	27	40	1	
706-8	WISSENSCHAFT BILDUNG KUNST PUBLIZISTIK	2	1	1	2	1	1	1	
710-1	GESUNDHEITS- U VETERINAERWESEN	8	8		16	8	16		
712-7	RECHTS- U WIRTSCHAFTSBERATUNG USW	5	4	1	22	14	17	5	
718	SONSTIGE DIENSTLEISTUNGEN	4	4		7	2	7		
80	ORGANISATIONEN OHNE ERWERBSCHARAKTER	3			14	9			
90	GEBIETSKOERPERSCHAFTEN	10			237	68			
96	SOZIALVERSICHERUNG	1			1				
ARKEBEK									
0-9	INSGESAMT	6	5	1	9	6	8	1	
WIRTSCHAFTSUNTERABTEILUNGEN									
002,9	LANDW TIERHALTUNG U DIENSTLEISTUNGEN	1	1		1		1		
42	HANDELSVERMITTLUNG	1	1		2	1	2		
43	EINZELHANDEL	2	2		2	2	2		
60	KREDIT- U SONSTIGE FINANZ INSTITUTE	1		1	1	1		1	
700	GASTSTAETTEN U BEHERBERGUNGSGEWERBE	1	1		3	2	3		
AVERLAK									
0-9	INSGESAMT	25	24	1	78	33	77	1	409
WIRTSCHAFTSUNTERABTEILUNGEN									
002,9	LANDW TIERHALTUNG U DIENSTLEISTUNGEN	1	1		2	1	2		
050,5	HOCHSEE KUESTENF GEW GAERTNFREI TIERH	2	2		3	2	3		
23	EISEN NE-METALL GIESSFREI STAHLVERF	1	1		1		1		
27	LEDER- TEXTIL- BEKLEIDUNGSGEWERBE	1	1		1		1		
28-9	NAHRUNGS- U GENUSSMITTELGEWERBE	5	5		23	9	23		
31	AUSBAU- U BAUHILFSGEWERBE	1	1		4	1	4		
40-1	GROSSHANDEL	2	2		20	4	20		
42	HANDELSVERMITTLUNG	1	1		1	1	1		
43	EINZELHANDEL	5	5		9	6	9		
50	VERKEHR U NACHRICHTENUEBERMITTLUNG	1		1	1	1		1	
60	KREDIT- U SONSTIGE FINANZ INSTITUTE	1	1		4	3	4		
700	GASTSTAETTEN U BEHERBERGUNGSGEWERBE	3	3		7	4	7		
701-2	REINIGUNG U KOERPERPFLEGE	1	1		2	1	2		
BARGENSTEDT									
0-9	INSGESAMT	23	21	2	41	17	39	2	100
WIRTSCHAFTSUNTERABTEILUNGEN									
24	STAHL- MASCHINEN- FAHRZEUGBAU	4	4		8	1	8		
26	HOLZ- PAPIER- DRUCKGEWERBE	1	1		3	1	3		
27	LEDER- TEXTIL- BEKLEIDUNGSGEWERBE	2	2		2	1	2		
28-9	NAHRUNGS- U GENUSSMITTELGEWERBE	2	2		4	2	4		
30	BAUHAUPTGEWERBE	2	2		4		4		
31	AUSBAU- U BAUHILFSGEWERBE	1	1		3	1	3		
43	EINZELHANDEL	7	7		11	6	11		
50	VERKEHR U NACHRICHTENUEBERMITTLUNG	1		1	1	1		1	
60	KREDIT- U SONSTIGE FINANZ INSTITUTE	1		1	1	1		1	
700	GASTSTAETTEN U BEHERBERGUNGSGEWERBE	2	2		4	3	4		

NR DER SYSTEMATIK	REGION WIRTSCHAFTLICHE GLIEDERUNG	ARBEITSSTAETTEN			BESCHAEFFTIGTE			LOEHNE UND GEAELTER IM JAHR 1969 IN 1000 DM	
		INSGESAMT	DARUNTER EINZIGE NIEDER LASSUNGEN	ZWEIFIG NIEDER LASSUNGEN	INSGESAMT	WEIBLICH	DARUNTER EINZIGEN NIEDER LASSUNGEN	IN ZWEIFIG NIEDER LASSUNGEN	
BARKENHCLM									
0-9	INSGESAMT	5	2	1	26	15	8	1	80
WIRTSCHAFTSUNTERABTEILUNGEN									
24	STAHL- MASCHINEN- FAHRZEUGBAU	1	1		5	1	5		
28-9	NAHRUNGS- U GENUSSMITTELGEWERBE	1			14	9			
43	EINZELHANDEL	1	1		3	3	3		
50	VERKEHR U NACHRICHTENUEBERMITTLUNG	1		1	1			1	
700	GASTSTAETTEN U BEHERBERGUNGSGEWERBE	1			3	2			
BARLT									
0-9	INSGESAMT	35	29	2	174	32	86	5	1 118
WIRTSCHAFTSUNTERABTEILUNGEN									
002,9	LANDW TIERHALTUNG U DIENSTLEISTUNGEN	2	2		7	2	7		
24	STAHL- MASCHINEN- FAHRZEUGBAU	1	1		4	1	4		
26	HOLZ- PAPIER- DRUCKGEWERBE	2	2		5		5		
27	LEDER- TEXTIL- BEKLEIDUNGSGEWERBE	2	2		2	1	2		
28-9	NAHRUNGS- U GENUSSMITTELGEWERBE	4	3		12	4	9		
30	BAUHAUPTGEWERBE	4	3		93	3	21		
31	AUSBAU- U BAUHILFSGEWERBE	2	2		5		5		
42	HANDELSVERMITTLUNG	1	1		3	1	3		
43	EINZELHANDEL	6	6		14	6	14		
50	VERKEHR U NACHRICHTENUEBERMITTLUNG	2	1		5		2		3
60	KREDIT- U SONSTIGE FINANZ INSTITUTE	1		1	2	1			2
700	GASTSTAETTEN U BEHERBERGUNGSGEWERBE	2	2		6	5	6		2
701-2	REINIGUNG U KOERPERPFLEGE	2	2		4	2	4		
710-1	GESUNDHEITS- U VETERINAERWESEN	2	2		4	2	4		
80	ORGANISATIONEN OHNE ERWERBSCHARAKTER	1			4	3	4		
90	GERIETSKOERPERSCHAFTEN	1			3				
					5	3			
BARSFLETH									
0-9	INSGESAMT	4	4		13	3	13		
WIRTSCHAFTSUNTERABTEILUNGEN									
24	STAHL- MASCHINEN- FAHRZEUGBAU	1	1		7	1	7		
26	HOLZ- PAPIER- DRUCKGEWERBE	1	1		1		1		
43	EINZELHANDEL	1	1		3	1	3		
700	GASTSTAETTEN U BEHERBERGUNGSGEWERBE	1	1		2	1	2		
BERGEWOEHRDEN									
0-9	INSGESAMT	1	1		1		1		
WIRTSCHAFTSUNTERABTEILUNGEN									
30	BAUHAUPTGEWERBE	1	1		1		1		
BLANCENMOUR-LEHE									
0-9	INSGESAMT	1	1		4	3	4		
WIRTSCHAFTSUNTERABTEILUNGEN									
700	GASTSTAETTEN U BEHERBERGUNGSGEWERBE	1	1		4	3	4		
BRICKELN									
0-9	INSGESAMT	4	3		8		7		23
WIRTSCHAFTSUNTERABTEILUNGEN									
30	BAUHAUPTGEWERBE	2	2		4		4		
718	SONSTIGE DIENSTLEISTUNGEN	1	1		3		3		
90	GERIETSKOERPERSCHAFTEN	1			1				

NR DER SYSTEM-MATIK	REGION WIRTSCHAFTLICHE GLIEDERUNG	ARBEITSSTAETTEN			BESCHAEFTIGTE			LOEHNE UND GEHAELTER IM JAHR 1969 IN 1000 DM	
		INSGESAMT	DARUNTER EINZIGE NIEDER LASSUNGEN	ZWEIG NIEDER LASSUNGEN	INSGESAMT	WEIBLICH	DARUNTER IN EINZIGEN NIEDER LASSUNGEN	ZWEIG NIEDER LASSUNGEN	
BRUNSBUETTEL, STADT									
0-9	INSGESAMT	691	571	66	4 319	1 018	1 786	916	39 972
WIRTSCHAFTSUNTERABTEILUNGEN									
002,9	LANDW TIERHALTUNG U DIENSTLEISTUNGEN	3	3		7	1	7		
10	ENERGIEWIRTSCHAFT U WASSERVERSORGUNG	1		1	2				2
20	CHEMIE UND MINERALOELVERARBEITUNG	5		4	735	41			476
22	STEINE U ERDEN FEINKERAMIK GLASGEWERBE	3	1	1	17	3	2		9
23	EISEN NE-METALL GIESSEREI STAHLVERF	1	1		2		2		
24	STAHL- MASCHINEN- FAHRZEUGBAU	16	13	3	260	40	199		61
25	ELEKTROTECHNIK FEINMECHANIK OPTIK USW	6	4	2	49	26	19		30
26	HOLZ- PAPIER- DRUCKGEWERBE	12	11	1	73	12	72		1
27	LEDER- TEXTIL- BEKLEIDUNGSGEWERBE	19	19		22	6	22		
28-9	NAHRUNGS- U GENUSSMITTELGEWERBE	16	13		93	41	56		
30	BAUHAUPTGEWERBE	6	5	1	136	8	131		5
31	AUSBAU- U BAUHILFSGEWERBE	21	19	1	123	18	113		2
40-1	GROSSHANDEL	18	13	5	97	19	75		22
42	HANDELSVERMITTLUNG	9	9		16	7	16		
43	EINZELHANDEL	146	115	25	465	298	393		57
50	VERKEHR U NACHRICHTENUEBERMITTLUNG	248	236	11	546	38	337		194
60	KREDIT- U SONSTIGE FINANZ INSTITUTE	8	1	7	58	31	18		40
61	VERSICHERUNGSGEWERBE	6	6		8	4	8		
700	GASTSTAETTEN U BEHERBERGUNGSGEWERBE	38	33	2	142	98	115		7
701-2	REINIGUNG U KOERPERPFLEGE	25	25		84	59	84		
706-8	WISSENSCHAFT BILDUNG KUNST PUBLIZISTIK	10	9	1	14	3	11		3
710-1	GESUNDEHEITS- U VETERINAERWESEN	17	17		55	34	55		
712-7	RECHTS- U WIRTSCHAFTSBERATUNG USW	14	13	1	52	27	45		7
718	SONSTIGE DIENSTLEISTUNGEN	6	5		22	3	5		
80	ORGANISATIONEN OHNE ERWERBSCHARAKTER	9			31	18			
90	GEBIETSKOERPERSONEN	24			1 198	179			
96	SOZIALVERSICHERUNG	4			12	4			
BUCHHOLZ									
0-9	INSGESAMT	35	29	3	101	24	86	8	528
WIRTSCHAFTSUNTERABTEILUNGEN									
002,9	LANDW TIERHALTUNG U DIENSTLEISTUNGEN	2	2		2		2		
22	STEINE U ERDEN FEINKERAMIK GLASGEWERBE	1	1		3	1	3		
23	EISEN NE-METALL GIESSEREI STAHLVERF	1	1		1		1		
24	STAHL- MASCHINEN- FAHRZEUGBAU	2	2		4		4		
26	HOLZ- PAPIER- DRUCKGEWERBE	2	2		4	1	4		
28-9	NAHRUNGS- U GENUSSMITTELGEWERBE	3	2	1	13	5	9		4
30	BAUHAUPTGEWERBE	4	4		35	3	35		
31	AUSBAU- U BAUHILFSGEWERBE	3	3		6		6		
40-1	GROSSHANDEL	1	1		1		1		
43	EINZELHANDEL	9	8	1	14	8	13		1
50	VERKEHR U NACHRICHTENUEBERMITTLUNG	2	1	1	5	1	2		3
60	KREDIT- U SONSTIGE FINANZ INSTITUTE	1	1		4		4		
700	GASTSTAETTEN U BEHERBERGUNGSGEWERBE	1	1		2	1	2		
90	GEBIETSKOERPERSONEN	3			7	4			
BUESUM									
0-9	INSGESAMT	381	321	34	2 053	730	1 518	205	15 047
WIRTSCHAFTSUNTERABTEILUNGEN									
050,5	HOCHSEE KUESTENF GEW GAERTNEREI TIERH	44	44		97		97		
10	ENERGIEWIRTSCHAFT U WASSERVERSORGUNG	1		1	3				3
22	STEINE U ERDEN FEINKERAMIK GLASGEWERBE	2	2		3	1	3		
24	STAHL- MASCHINEN- FAHRZEUGBAU	11	10		361	13	357		
25	ELEKTROTECHNIK FEINMECHANIK OPTIK USW	1	1		24	3	24		
26	HOLZ- PAPIER- DRUCKGEWERBE	6	5	1	29	4	17		12
27	LEDER- TEXTIL- BEKLEIDUNGSGEWERBE	7	5	2	19	8	8		11
28-9	NAHRUNGS- U GENUSSMITTELGEWERBE	14	13	1	105	25	103		2
30	BAUHAUPTGEWERBE	6	6		137	4	137		
31	AUSBAU- U BAUHILFSGEWERBE	10	10		66	6	66		
40-1	GROSSHANDEL	9	6	2	43	17	23		5
42	HANDELSVERMITTLUNG	3	3		3	2	3		
43	EINZELHANDEL	80	59	15	245	157	167		43
50	VERKEHR U NACHRICHTENUEBERMITTLUNG	10	6	4	43	3	12		31
61	VERSICHERUNGSGEWERBE	1	1		1		1		
700	GASTSTAETTEN U BEHERBERGUNGSGEWERBE	112	107	3	398	283	381		4
701-2	REINIGUNG U KOERPERPFLEGE	12	11		58	39	49		
706-8	WISSENSCHAFT BILDUNG KUNST PUBLIZISTIK	8	4	4	88	20	5		83
710-1	GESUNDEHEITS- U VETERINAERWESEN	12	11		48	34	34		
712-7	RECHTS- U WIRTSCHAFTSBERATUNG USW	17	16	1	40	20	29		11
718	SONSTIGE DIENSTLEISTUNGEN	1	1		2		2		
80	ORGANISATIONEN OHNE ERWERBSCHARAKTER	6			57	37			
90	GEBIETSKOERPERSONEN	8			183	54			

LANDKREIS DITHMARSCHEN

NR DER SYSTEMATIK	REGION WIRTSCHAFTLICHE GLIEDERUNG	ARBEITSTAETTEN			BESCHAEFTIGTE			LÖHNE UND GELDER IM JAHR 1969 IN 1000 DM	
		INSGESAMT	DARUNTER		INSGESAMT	WEIBLICH	DARUNTER IN		
			EINZIGE NIEDERLASSUNGEN	ZWEIG NIEDERLASSUNGEN			EINZIGEN NIEDERLASSUNGEN		ZWEIG NIEDERLASSUNGEN
BUESCHER DEICHHAUSEN									
0-9	INSGESAMT	5	5		27	19	27	67	
WIRTSCHAFTSUNTERABTEILUNGEN									
700	GASTSTAETTEN U BEHERBERGUNGSGEWERBE	5	5		27	19	27		
BUNSOH									
0-9	INSGESAMT	24	20	2	61	23	46	2 320	
WIRTSCHAFTSUNTERABTEILUNGEN									
002,9	LANDW TIERHALTUNG U DIENSTLEISTUNGEN	3	3		4	1	4		
24	STAHL- MASCHINEN- FAHRZEUGBAU	1	1		1		1		
26	HOLZ- PAPIER- DRUCKGEWERBE	1	1		2		2		
28-9	NAHRUNGS- U GENUSSMITTELGEWERBE	2	2		9	5	9		
31	AUSBAU- U BAUHILFSGEWERBE	1	1		3	1	3		
40-1	GROSSHANDEL	2	2		3	1	3		
42	HANDELSVERMITTLUNG	2	2		3	1	3		
43	EINZELHANDEL	4	3	1	5	3	4	1	
50	VERKEHR U NACHRICHTENUEBERMITTLUNG	2		1	3	1		1	
60	KREDIT- U SONSTIGE FINANZ INSTITUTE	1	1		4		5		
700	GASTSTAETTEN U BEHERBERGUNGSGEWERBE	1	1		4	2	4		
701-2	REINIGUNG U KOERPERPFLEGE	1	1		2	1	2		
712-7	RECHTS- U WIRTSCHAFTSBERATUNG USW	1	1		5	2	5		
718	SONSTIGE DIENSTLEISTUNGEN	1	1		1		1		
90	GEBIETSKOERPERSCHAFTEN	1			10	5			
BURG (DITHMARSCHEN)									
0-9	INSGESAMT	212	173	17	989	363	635	195 6 659	
WIRTSCHAFTSUNTERABTEILUNGEN									
050,5	HOCHSEE KUESTENF GEW GAERTNEREI TIERH	2	2		12	1	12		
10	ENERGIEWIRTSCHAFT U WASSERVERSORGUNG	1	1		2		2		
22	STEINE U ERDEN FEINKERAMIK GLASGEWERBE	1	1		2		2		
23	EISEN NE-METALL GIESSEREI STAHLVERF	1	1		4		4		
24	STAHL- MASCHINEN- FAHRZEUGBAU	6	4	2	61	7	37	24	
25	ELEKTROTECHNIK FEINMECHANIK OPTIK USW	2	2		7	2	7		
26	HOLZ- PAPIER- DRUCKGEWERBE	7	6	1	137	80	28	109	
27	LEDER- TEXTIL- BEKLEIDUNGSGEWERBE	7	7		8	2	8		
28-9	NAHRUNGS- U GENUSSMITTELGEWERBE	13	12		95	29	72		
30	BAUHAUPTGEWERBE	7	7		71	5	71		
31	AUSBAU- U BAUHILFSGEWERBE	14	14		64	9	64		
40-1	GROSSHANDEL	6	6		16	4	16		
42	HANDELSVERMITTLUNG	8	7		14	4	11		
43	EINZELHANDEL	56	46	8	148	85	111	16	
50	VERKEHR U NACHRICHTENUEBERMITTLUNG	18	15	3	110	14	82	28	
60	KREDIT- U SONSTIGE FINANZ INSTITUTE	3	2	2	23	13		16	
61	VERSICHERUNGSGEWERBE	3	3		6	1	6		
700	GASTSTAETTEN U BEHERBERGUNGSGEWERBE	14	13	1	38	22	36	2	
701-2	REINIGUNG U KOERPERPFLEGE	10	10		26	20	26		
706-8	WISSENSCHAFT BILDUNG KUNST PUBLIZISTIK	3	2		4	1	2		
710-1	GESUNDEHEITS- U VETERINAERWESEN	7	7		19	12	19		
712-7	RECHTS- U WIRTSCHAFTSBERATUNG USW	5	5		16	11	16		
718	SONSTIGE DIENSTLEISTUNGEN	2	2		3	2	3		
80	ORGANISATIONEN OHNE ERWERBSCHARAKTER	5			15	8			
90	GEBIETSKOERPERSCHAFTEN	10			87	30			
96	SOZIALVERSICHERUNG	1			1	1			
BUSENWURTH									
0-9	INSGESAMT	6	4	1	44	4	7	1 432	
WIRTSCHAFTSUNTERABTEILUNGEN									
002,9	LANDW TIERHALTUNG U DIENSTLEISTUNGEN	1	1		2		2		
30	BAUHAUPTGEWERBE	1			36	1			
43	EINZELHANDEL	2	2		3	2	3		
50	VERKEHR U NACHRICHTENUEBERMITTLUNG	1		1	1			1	
700	GASTSTAETTEN U BEHERBERGUNGSGEWERBE	1	1		2	1	2		
CHRISTIANSKOOG									
0-9	INSGESAMT	1	1		2	1	2		
WIRTSCHAFTSUNTERABTEILUNGEN									
700	GASTSTAETTEN U BEHERBERGUNGSGEWERBE	1	1		2	1	2		

LANDKREIS DITHMARSCHEN

NR DER SYSTEMATIK	REGION WIRTSCHAFTLICHE GLIEDERUNG	ARBEITSSTAETTEN			BESCHAEFTE			LOEHNE UND GEAELTER IM JAHR 1969 IN 1000 DM	
		INSGESAMT	DARUNTER EINZIGE NIEDER LASSUNGEN	ZWEIG NIEDER LASSUNGEN	INSGESAMT	WEIBLICH	DARUNTER EINZIGEN NIEDER LASSUNGEN	IN ZWEIG NIEDER LASSUNGEN	
DELLSTEDT									
0-9	INSGESAMT	28	24	2	88	28	77	3	480
WIRTSCHAFTSUNTERABTEILUNGEN									
23	EISEN NE-METALL GIESSEREI STAHLVERF	1	1		1		1		
24	STAHL- MASCHINEN- FAHRZEUGBAU	3	3		8	2	8		
25	ELEKTROTECHNIK FEINMECHANIK OPTIK USW	1	1		1		1		
27	LEDER- TEXTIL- BEKLEIDUNGSGEWERBE	1	1		1		1		
28-9	NAHRUNGS- U GENUSSMITTELGEWERBE	4	4		11	4	11		
30	BAUHAUPTGEWERBE	3	3		14		14		
31	AUSBAU- U BAUHILFSGEWERBE	2	2		3		3		
40-1	GROSSHANDEL	1	1		1		1		
42	HANDELSVERMITTLUNG	1		1	1	1		1	
43	EINZELHANDEL	4	3		19	10	13		
50	VERKEHR U NACHRICHTENUEBERMITTLUNG	2	1	1	15	3	13	2	
60	KREDIT- U SONSTIGE FINANZ INSTITUTE	1	1		4	2	4		
700	GASTSTAETTEN U BEHERBERGUNGSGEWERBE	1	1		3	2	3		
701-2	REINIGUNG U KOERPERPFLEGE	2	2		4	3	4		
90	GEBIETSKOERPERSCHAFTEN	1			2	1			
DELVE									
0-9	INSGESAMT	35	26	4	86	33	66	5	378
WIRTSCHAFTSUNTERABTEILUNGEN									
24	STAHL- MASCHINEN- FAHRZEUGBAU	3	3		7		7		
26	HOLZ- PAPIER- DRUCKGEWERBE	2	2		7	2	7		
27	LEDER- TEXTIL- BEKLEIDUNGSGEWERBE	2	2		3		3		
28-9	NAHRUNGS- U GENUSSMITTELGEWERBE	5	5		15	5	15		
30	BAUHAUPTGEWERBE	1	1		4	1	4		
31	AUSBAU- U BAUHILFSGEWERBE	1	1		4	1	4		
42	HANDELSVERMITTLUNG	1	1		1		1		
43	EINZELHANDEL	8	4	3	15	11	8	3	
50	VERKEHR U NACHRICHTENUEBERMITTLUNG	1		1	2	1		2	
700	GASTSTAETTEN U BEHERBERGUNGSGEWERBE	6	6		14	5	14		
701-2	REINIGUNG U KOERPERPFLEGE	1	1		3	1	3		
80	ORGANISATIONEN OHNE ERWERBSCHARAKTER	2			4				
90	GEBIETSKOERPERSCHAFTEN	2			7	3			
DIEKHUSEN-FAHRSTEDT									
0-9	INSGESAMT	23	18	3	70	17	56	11	186
WIRTSCHAFTSUNTERABTEILUNGEN									
002,9	LANDW TIERHALTUNG U DIENSTLEISTUNGEN	1	1		1		1		
24	STAHL- MASCHINEN- FAHRZEUGBAU	3	2	1	32	3	23	9	
27	LEDER- TEXTIL- BEKLEIDUNGSGEWERBE	2	2		2	2	2		
28-9	NAHRUNGS- U GENUSSMITTELGEWERBE	1	1		2	1	2		
30	BAUHAUPTGEWERBE	1	1		7		7		
40-1	GROSSHANDEL	2	2		3	1	3		
42	HANDELSVERMITTLUNG	1	1		1		1		
43	EINZELHANDEL	5	3	2	6	3	4	2	
50	VERKEHR U NACHRICHTENUEBERMITTLUNG	2	2		7	2	7		
700	GASTSTAETTEN U BEHERBERGUNGSGEWERBE	2	2		4	2	4		
712-7	RECHTS- U WIRTSCHAFTSBERATUNG USW	1	1		2	1	2		
90	GEBIETSKOERPERSCHAFTEN	2			3	2			
DINGEN									
0-9	INSGESAMT	7	6	1	15	8	14	1	33
WIRTSCHAFTSUNTERABTEILUNGEN									
28-9	NAHRUNGS- U GENUSSMITTELGEWERBE	1	1		2	1	2		
31	AUSBAU- U BAUHILFSGEWERBE	1	1		1		1		
40-1	GROSSHANDEL	1	1		2	2	2		
43	EINZELHANDEL	2	1	1	2	2	1	1	
50	VERKEHR U NACHRICHTENUEBERMITTLUNG	1	1		4	1	4		
700	GASTSTAETTEN U BEHERBERGUNGSGEWERBE	1	1		4	2	4		
DOERFLING									
0-9	INSGESAMT	17	14	3	29	9	26	3	68
WIRTSCHAFTSUNTERABTEILUNGEN									
23	EISEN NE-METALL GIESSEREI STAHLVERF	1	1		1		1		
26	HOLZ- PAPIER- DRUCKGEWERBE	1	1		5		5		
31	AUSBAU- U BAUHILFSGEWERBE	1	1		1		1		
40-1	GROSSHANDEL	1	1		1		1		
42	HANDELSVERMITTLUNG	2	2		2	1	2		

NR DER SYSTEMIK	REGION WIRTSCHAFTLICHE GLIEDERUNG	ARBEITSSTAETTEN			BESCHAEFTIGTE				LOEHNE UND GEHAELTER IM JAHR 1969 IN 1000 DM
		INSGESAMT	DARUNTER EINZIGE NIEDER LASSUNGEN	ZWEIG NIEDER LASSUNGEN	INSGESAMT	WEIBLICH	DARUNTER EINZIGEN NIEDER LASSUNGEN	IN ZWEIG NIEDER LASSUNGEN	
NCCH DCERFLING									
43	EINZELHANDEL	7	5	2	13	6	11	2	
50	VERKEHR U NACHRICHTENUEBERMITTLUNG	1		1	1			1	
700	GASTSTAETTEN U BEHERRBERGUNGSGEWERBE	1	1		2	1	2		
706-8	WISSENSCHAFT BILDUNG KUNST PUBLIZISTIK	1	1		1		1		
710-1	GESUNDHEITS- U VETERINAERWESEN	1	1		2	1	2		
EDDELAK									
0-9	INSGESAMT	72	66	4	204	65	157	15	938
WIRTSCHAFTSUNTERABTEILUNGEN									
002,9	LANDW TIERHALTUNG U DIENSTLEISTUNGEN	2	2		3	1	3		
050,5	HOCHSEE KUESTENF GEW GAERTNEREI TIERH	1	1		2	1	2		
23	EISEN NE-METALL GIESSEREI STAHLVERF	1	1		3	1	3		
24	STAHL- MASCHINEN- FAHRZEUGBAU	2	2		8	1	8		
26	HOLZ- PAPIER- DRUCKGEWERBE	2	2		5		5		
27	LEDER- TEXTIL- BEKLEIDUNGSGEWERBE	2	2		2	1	2		
28-9	NAHRUNGS- U GENUSSMITTELGEWERBE	3	3		6	2	6		
30	BAUHAUPTGEWERBE	2	2		31	2	31		
31	AUSBAU- U BAUHILFSGEWERBE	5	5		13	2	13		
40-1	GROSSHANDEL	4	3		24	7	11		
42	HANDELSVERMITTLUNG	2	2		4	1	4		
43	EINZELHANDEL	24	22	2	35	20	33	2	
50	VERKEHR U NACHRICHTENUEBERMITTLUNG	7	6	1	11	1	6	5	8
60	KREDIT- U SONSTIGE FINANZ INSTITUTE	2	1	1	12	5	4		
700	GASTSTAETTEN U BEHERRBERGUNGSGEWERBE	3	3		8	4	8		
701-2	REINIGUNG U KOERPERPFLEGE	5	5		11	6	11		
710-1	GESUNDHEITS- U VETERINAERWESEN	4	4		7	2	7		
90	GEBIETSKOERPERSCHAFTEN	1			19	8			
EESCH									
0-9	INSGESAMT	2	1	1	2	1	1	1	
WIRTSCHAFTSUNTERABTEILUNGEN									
50	VERKEHR U NACHRICHTENUEBERMITTLUNG	1		1	1	1		1	
700	GASTSTAETTEN U BEHERRBERGUNGSGEWERBE	1	1		1		1		
EGGSTEDT									
0-9	INSGESAMT	43	37	3	99	36	79	5	329
WIRTSCHAFTSUNTERABTEILUNGEN									
002,9	LANDW TIERHALTUNG U DIENSTLEISTUNGEN	3	3		4	1	4		
26	HOLZ- PAPIER- DRUCKGEWERBE	2	2		4		4		
27	LEDER- TEXTIL- BEKLEIDUNGSGEWERBE	3	3		4	2	4		
28-9	NAHRUNGS- U GENUSSMITTELGEWERBE	4	4		10	4	10		
30	BAUHAUPTGEWERBE	2	2		10		10		
31	AUSBAU- U BAUHILFSGEWERBE	4	4		9	1	9		
40-1	GROSSHANDEL	4	3	1	4		3	1	
42	HANDELSVERMITTLUNG	1	1		1		1		
43	EINZELHANDEL	10	10		20	9	20		
50	VERKEHR U NACHRICHTENUEBERMITTLUNG	3	2	1	6	1	3	3	
60	KREDIT- U SONSTIGE FINANZ INSTITUTE	2	1	1	9	6	6	1	
700	GASTSTAETTEN U BEHERRBERGUNGSGEWERBE	2	2		6	4	6		
701-2	REINIGUNG U KOERPERPFLEGE	1	1		5	3	5		
90	GEBIETSKOERPERSCHAFTEN	2			7	5			
ELPERSBUETTEL									
0-9	INSGESAMT	14	11	1	46	13	41	1	207
WIRTSCHAFTSUNTERABTEILUNGEN									
24	STAHL- MASCHINEN- FAHRZEUGBAU	1	1		6	1	6		
28-9	NAHRUNGS- U GENUSSMITTELGEWERBE	2	2		7	2	7		
30	BAUHAUPTGEWERBE	1	1		13	1	13		
43	EINZELHANDEL	3	3		6	3	6		
50	VERKEHR U NACHRICHTENUEBERMITTLUNG	2	1	1	5	2	4	1	
700	GASTSTAETTEN U BEHERRBERGUNGSGEWERBE	3	3		5	3	5		
90	GEBIETSKOERPERSCHAFTEN	2			4	1			

NR DER SYSTEMIK	REGION WIRTSCHAFTLICHE GLIEDERUNG	ARBEITSSTAETTEN			BESCHAEFTIGTE			LOEHNE UND GEAELTER IM JAHR 1969 IN 1000 DM	
		INSGESAMT	DARUNTER EINZIGE NIEDER LASSUNGEN	ZWEIG NIEDER LASSUNGEN	INSGESAMT	WEIBLICH	DARUNTER EINZIGEN NIEDER LASSUNGEN		IN ZWEIG NIEDER LASSUNGEN
EPENWOEHRDEN									
0-9	INSGESAMT	12	10	1	44	10	39	1	300
WIRTSCHAFTSUNTERABTEILUNGEN									
002,9	LANDW TIERHALTUNG U DIENSTLEISTUNGEN	1	1		2	1	2		
28-9	NAHRUNGS- U GENUSSMITTELGEWERBE	2	2		6	2	6		
30	BAUHAUPTGEWERBE	2	2		23	1	23		
31	AUSBAU- U BAUHILFSGEWERBE	1	1		3		3		
43	EINZELHANDEL	4	3	1	4	2	3	1	
700	GASTSTAETTEN U BEHERBERGUNGSGEWERBE	1	1		2	1	2		
90	GEBIETSKOERPERSONSCHAFTEN	1			4	3			
FARNEWINKEL									
0-9	INSGESAMT	7	6	1	9	2	8	1	19
WIRTSCHAFTSUNTERABTEILUNGEN									
31	AUSBAU- U BAUHILFSGEWERBE	1	1		2		2		
40-1	GRUSSHANDEL	1	1		1		1		
43	EINZELHANDEL	3	3		4	1	4		
50	VERKEHR U NACHRICHTENUEBERMITTLUNG	2	1	1	2	1	1	1	
FEDDERINGEN									
0-9	INSGESAMT	10	8	2	13	5	11	2	
WIRTSCHAFTSUNTERABTEILUNGEN									
24	STAHL- MASCHINEN- FAHRZEUGBAU	1	1		1		1		
42	HANDELSVERMITTLUNG	1	1		1		1		
43	EINZELHANDEL	3	3		4	3	4		
50	VERKEHR U NACHRICHTENUEBERMITTLUNG	1		1	1			1	
60	KREDIT- U SONSTIGE FINANZ INSTITUTE	1		1	1			1	
61	VERSICHERUNGSGEWERBE	1	1		1		1		
700	GASTSTAETTEN U BEHERBERGUNGSGEWERBE	1	1		3	2	3		
712-7	RECHTS- U WIRTSCHAFTSBERATUNG USW	1	1		1		1		
FIEL									
0-9	INSGESAMT	4	4		6	4	6		
WIRTSCHAFTSUNTERABTEILUNGEN									
30	BAUHAUPTGEWERBE	1	1		1		1		
43	EINZELHANDEL	2	2		3	2	3		
700	GASTSTAETTEN U BEHERBERGUNGSGEWERBE	1	1		2	2	2		
FRESTFOT									
0-9	INSGESAMT	21	16	3	38	16	31	3	152
WIRTSCHAFTSUNTERABTEILUNGEN									
27	LEDER- TEXTIL- BEKLEIDUNGSGEWERBE	3	3		3	2	3		
28-9	NAHRUNGS- U GENUSSMITTELGEWERBE	2	2		8	2	8		
30	BAUHAUPTGEWERBE	2	2		5	1	5		
31	AUSBAU- U BAUHILFSGEWERBE	1	1		1		1		
43	EINZELHANDEL	5	4	1	7	4	6	1	
50	VERKEHR U NACHRICHTENUEBERMITTLUNG	2	1	1	3	1	2	1	
60	KREDIT- U SONSTIGE FINANZ INSTITUTE	2	1	1	4	2	3	1	
61	VERSICHERUNGSGEWERBE	1	1		1		1		
700	GASTSTAETTEN U BEHERBERGUNGSGEWERBE	1	1		2	1	2		
90	GEBIETSKOERPERSONSCHAFTEN	2			4	3			
FRIECR ICHSGABEKOOG									
0-9	INSGESAMT	1	1		1		1		
WIRTSCHAFTSUNTERABTEILUNGEN									
40-1	GRUSSHANDEL	1	1		1		1		

LANDKREIS CITHMARSCHEN

NR DER SYSTEMATIK	REGION WIRTSCHAFTLICHE GLIEDERUNG	ARBEITSTÄTTEN			BESCHÄFTIGTE			LOEHNE UND GEAELTER IM JAHR 1969 IN 1000 DM		
		INSGESAMT	DARUNTER		INSGESAMT	WEIBLICH	DARUNTER IN			
			NIEDERLASSUNGEN	ZWEIGNIEDERLASSUNGEN			NIEDERLASSUNGEN	ZWEIGNIEDERLASSUNGEN		
FRIEDRICHSKOOG										
0-9	INSGESAMT	175	147	17	509	147	393	34	2 649	
WIRTSCHAFTSUNTERABTEILUNGEN										
002,9	LANDW TIERHALTUNG U DIENSTLEISTUNGEN	6	6		13	4	13			
050,5	HOCHSEE KUESTENF. GEW. GAERTNEREI TIERH.	53	53		121	7	121			
24	STAHL- MASCHINEN- FAHRZEUGBAU	8	8		36	2	36			
26	HOLZ- PAPIER- DRUCKGEWERBE	2	2		9	2	9			
27	LEDER- TEXTIL- BEKLEIDUNGSGEWERBE	5	5		8	4	8			
28-9	NAHRUNGS- U GENUSSMITTELGEWERBE	6	5	1	39	15	37		2	
30	BAUHAUPTGEWERBE	3	3		29	3	29			
31	AUSBAU- U BAUHILFSGEWERBE	5	4	1	18	4	16		2	
40-1	GROSSHANDEL	2	1	1	3		1		2	
42	HANDELSVERMITTLUNG	5	5		6	3	6			
43	EINZELHANDEL	36	29	7	69	44	62		7	
50	VERKEHR U NACHRICHTENUEBERMITTLUNG	4	3	1	11	3	3		8	
60	KREDIT- U SONSTIGE FINANZ INSTITUTE	4		4	10	3			10	
61	VERSICHERUNGSGEWERBE	6	6		7	3	7			
700	GASTSTAETTEN U BEHERBERGUNGSGEWERBE	12	11	1	33	23	31		2	
701-2	REINIGUNG U KOERPERPFLEGE	3	2	1	8	5	7		1	
710-1	GESUNDHEITS- U VETERINAERWESEN	2	2		5	4	5			
712-7	RECHTS- U WIRTSCHAFTSBERATUNG USW.	1	1		1		1			
718	SONSTIGE DIENSTLEISTUNGEN	1	1		1		1			
80	ORGANISATIONEN OHNE ERWERBSCHARAKTER	1			5	1				
90	GEBIETSKOERPERSCHAFTEN	10			77	17				
GAUSHORN										
0-9	INSGESAMT	9	8	1	15	4	14	1	22	
WIRTSCHAFTSUNTERABTEILUNGEN										
002,9	LANDW TIERHALTUNG U DIENSTLEISTUNGEN	1	1		2		2			
24	STAHL- MASCHINEN- FAHRZEUGBAU	1	1		1		1			
31	AUSBAU- U BAUHILFSGEWERBE	1	1		3		3			
40-1	GROSSHANDEL	1	1		1		1			
43	EINZELHANDEL	2	2		3	2	3			
50	VERKEHR U NACHRICHTENUEBERMITTLUNG	1		1	1				1	
700	GASTSTAETTEN U BEHERBERGUNGSGEWERBE	2	2		4	2	4			
GLUESING										
0-9	INSGESAMT	5	3	2	50	6	35	15	407	
WIRTSCHAFTSUNTERABTEILUNGEN										
22	STEINE U ERDEN FEINKERAMIK GLASGEWERBE	1		1	13				13	
24	STAHL- MASCHINEN- FAHRZEUGBAU	1	1		32	3	32			
43	EINZELHANDEL	1	1		1	1	1			
50	VERKEHR U NACHRICHTENUEBERMITTLUNG	1		1	2	1			2	
700	GASTSTAETTEN U BEHERBERGUNGSGEWERBE	1	1		2	1	2			
GROSSENRADE										
0-9	INSGESAMT	24	20	3	51	11	45	4	202	
WIRTSCHAFTSUNTERABTEILUNGEN										
002,9	LANDW TIERHALTUNG U DIENSTLEISTUNGEN	1	1		3		3			
23	EISEN NE-METALL GIESSEREI STAHLVERF.	1	1		1		1			
26	HOLZ- PAPIER- DRUCKGEWERBE	1	1		1		1			
28-9	NAHRUNGS- U GENUSSMITTELGEWERBE	4	4		12	3	12			
30	BAUHAUPTGEWERBE	2	2		8		8			
31	AUSBAU- U BAUHILFSGEWERBE	3	3		3		3			
40-1	GROSSHANDEL	1	1		3		3			
42	HANDELSVERMITTLUNG	1	1		3		3			
43	EINZELHANDEL	4	3	1	6	3	5		1	
50	VERKEHR U NACHRICHTENUEBERMITTLUNG	1		1	2	1			2	
60	KREDIT- U SONSTIGE FINANZ INSTITUTE	1		1	1				1	
700	GASTSTAETTEN U BEHERBERGUNGSGEWERBE	2	2		4	2	4			
701-2	REINIGUNG U KOERPERPFLEGE	1	1		2	1	2			
90	GEBIETSKOERPERSCHAFTEN	1			2	1				
GROVEN										
0-9	INSGESAMT	5	2	2	12	3	9	2	97	
WIRTSCHAFTSUNTERABTEILUNGEN										
24	STAHL- MASCHINEN- FAHRZEUGBAU	1	1		1		1			
28-9	NAHRUNGS- U GENUSSMITTELGEWERBE	1	1		8	2	8			
43	EINZELHANDEL	1		1	1	1			1	
50	VERKEHR U NACHRICHTENUEBERMITTLUNG	1		1	1				1	
90	GEBIETSKOERPERSCHAFTEN	1			1					

NR DER SYSTEMATIK	REGION WIRTSCHAFTLICHE GLIEDERUNG	ARBEITSSTAETTEN			BESCHAEFTIGTE				LOEHNE UND GEAELTER IM JAHR 1969 IN 1000 DM
		INSGESAMT	DARUNTER EINZIGE NIEDER LASSUNGEN	ZWEIG NIEDER LASSUNGEN	INSGESAMT	WEIBLICH	DARUNTER EINZIGEN NIEDER LASSUNGEN	IN ZWEIG NIEDER LASSUNGEN	
GUDENDOORF									
0-9	INSGESAMT	15	9	4	69	24	27	6	792
WIRTSCHAFTSUNTERABTEILUNGEN									
002,9	LANDW TIERHALTUNG U DIENSTLEISTUNGEN	1			33	15			
22	STEINE U ERDEN FEINKERAMIK GLASGEWERBE	1	1		9		9		
24	STAHL- MASCHINEN- FAHRZEUGBAU	2	1	1	5		2	3	
28-9	NAHRUNGS- U GENUSSMITTELGEWERBE	1	1		2		2		
30	BAUHAUPTGEWERBE	1	1		4		4		
40-1	GROSSHANDEL	1		1	1			1	
43	EINZELHANDEL	4	3	1	5	5	4	1	
50	VERKEHR U NACHRICHTENUEBERMITTLUNG	2	1	1	5	2	4	1	
700	GASTSTAETTEN U BEHERBERGUNGSGEWERBE	1	1		2	1	2		
90	GEBIETSKOERPERSCHAFTEN	1			3	1			
HAEGEN									
0-9	INSGESAMT	2	1	1	3	1	1	2	
WIRTSCHAFTSUNTERABTEILUNGEN									
30	BAUHAUPTGEWERBE	1	1		1		1		
50	VERKEHR U NACHRICHTENUEBERMITTLUNG	1		1	2	1		2	
HAFERWISCH-POPPENWURTH									
0-9	INSGESAMT	5	4	1	9	4	8	1	
WIRTSCHAFTSUNTERABTEILUNGEN									
26	HOLZ- PAPIER- DRUCKGEWERBE	1	1		1		1		
40-1	GROSSHANDEL	1	1		3	1	3		
43	EINZELHANDEL	2	1	1	3	2	2	1	
700	GASTSTAETTEN U BEHERBERGUNGSGEWERBE	1	1		2	1	2		
HEDW IGENKOOG									
0-9	INSGESAMT	6	4	2	7	4	5	2	
WIRTSCHAFTSUNTERABTEILUNGEN									
24	STAHL- MASCHINEN- FAHRZEUGBAU	1	1		1		1		
40-1	GROSSHANDEL	1	1		1		1		
43	EINZELHANDEL	2		2	2	2		2	
700	GASTSTAETTEN U BEHERBERGUNGSGEWERBE	2	2		3	2	3		
HEIDE, STADT									
0-9	INSGESAMT	1 029	781	111	11 863	4 594	4 937	2 609	102 310
WIRTSCHAFTSUNTERABTEILUNGEN									
002,9	LANDW TIERHALTUNG U DIENSTLEISTUNGEN	1	1		1		1		
050,5	HOCHSEE KUESTENF GEW GAERTNEREI TIERH	8	8		38	16	38		
10	ENERGIEWIRTSCHAFT U WASSERVERSORGUNG	4			160	28		55	
22	STEINE U ERDEN FEINKERAMIK GLASGEWERBE	4	2	2	7	2	5	2	
23	EISEN NE-METALL GIESSEREI STAHLVERF	4	4		10	1	10		
24	STAHL- MASCHINEN- FAHRZEUGBAU	29	19	5	524	64	194	94	
25	ELEKTROTECHNIK FEINMECHANIK OPTIK USW	19	16	3	743	291	133	610	
26	HOLZ- PAPIER- DRUCKGEWERBE	26	25		264	64	104		
27	LEDER- TEXTIL- BEKLEIDUNGSGEWERBE	49	43	3	553	404	127	79	
28-9	NAHRUNGS- U GENUSSMITTELGEWERBE	45	34	4	340	131	219	22	
30	BAUHAUPTGEWERBE	25	23	1	1 208	47	886	252	
31	AUSBAU- U BAUHILFSGEWERBE	37	36	1	207	23	197	10	
40-1	GROSSHANDEL	70	51	11	1 109	273	400	263	
42	HANDELSVERMITTLUNG	25	24	1	53	11	51	2	
43	EINZELHANDEL	274	222	42	1 499	955	1 239	175	
50	VERKEHR U NACHRICHTENUEBERMITTLUNG	39	21	15	1 027	225	163	831	
60	KREDIT- U SONSTIGE FINANZ INSTITUTE	16	4	11	212	78	37	153	
61	VERSICHERUNGSGEWERBE	19	17	2	58	20	32	26	
700	GASTSTAETTEN U BEHERBERGUNGSGEWERBE	60	56	1	292	186	254	4	
701-2	REINIGUNG U KOERPERPFLEGE	56	49	4	393	273	339	16	
706-8	WISSENSCHAFT BILDUNG-KUNST PUBLIZISTIK	15	11	1	34	14	29	2	
710-1	GESUNDHEITS- U VETERINAERWESEN	57	57		202	139	202		
712-7	RECHTS- U WIRTSCHAFTSBERATUNG USW	51	48	2	278	140	255	13	
718	SONSTIGE DIENSTLEISTUNGEN	10	10		22	13	22		
80	ORGANISATIONEN OHNE ERWERBSCHARAKTER	35			382		317		
90	GEBIETSKOERPERSCHAFTEN	43			1 926	772			
96	SOZIALVERSICHERUNG	8			321	107			

LANDKREIS CITHMARSCHEN

NR DER SYSTEMIK	REGION WIRTSCHAFTLICHE GLIEDERUNG	ARBEITSSTAETTEN			BESCHAEFFTIGTE			LOEHNE UND GEAELTER IM JAHR 1969 IN 1000 DM.
		INSGESAMT	DARUNTER EINZIGE NIEDER LASSUNGEN	ZWEIG NIEDER LASSUNGEN	INSGESAMT	WEIBLICH	DARUNTER IN EINZIGEN NIEDER LASSUNGEN	
HELLSCHEN-HERINGSAND-UNTERSCHAAAR								
0-9	INSGESAMT	4	3	1	5	3	4	1
WIRTSCHAFTSUNTERABTEILUNGEN								
43	EINZELHANDEL	1		1	1	1		1
50	VERKEHR U NACHRICHTENUEBERMITTLUNG	1	1		1		1	
700	GASTSTAETTEN U BEHERBERGUNGSGEWERBE	2	2		3	2	3	
HELSE								
0-9	INSGESAMT	31	25	4	61	17	51	5 169
WIRTSCHAFTSUNTERABTEILUNGEN								
002,9	LANDW TIERHALTUNG U DIENSTLEISTUNGEN	3	2	1	5			1
050,5	HOCHSEE KUESTENF GEW GAERTNEREI TIERH	1	1		1		1	
23	EISEN NE-METALL GIESSEREI STAHLVERF	1	1		6		6	
26	HOLZ- PAPIER- DRUCKGEWERBE	1	1		2	1	2	
27	LEDER- TEXTIL- BEKLEIDUNGSGEWERBE	1	1		1		1	
30	BAUHAUPTGEWERBE	4	4		10		10	
40-1	GROSSHANDEL	2	2		5	3	5	
43	EINZELHANDEL	10	9	1	16	7	15	1
50	VERKEHR U NACHRICHTENUEBERMITTLUNG	3	1	2	4	1	1	3
700	GASTSTAETTEN U BEHERBERGUNGSGEWERBE	2	2		4	2	4	
718	SONSTIGE DIENSTLEISTUNGEN	1	1		2	1	2	
90	GEBIETSKOERPERSCHAFTEN	2			5	2		
HEMME								
0-9	INSGESAMT	41	30	8	74	28	54	10 362
WIRTSCHAFTSUNTERABTEILUNGEN								
24	STAHL- MASCHINEN- FAHRZEUGBAU	4	4		12		12	
27	LEDER- TEXTIL- BEKLEIDUNGSGEWERBE	1	1		1		1	
28-9	NAHRUNGS- U GENUSSMITTELGEWERBE	1	1		4	2	4	
30	BAUHAUPTGEWERBE	1	1		1		1	
31	AUSBAU- U BAUHILFSGEWERBE	2	2		8		8	
43	EINZELHANDEL	15	13	2	18	13	16	2
50	VERKEHR U NACHRICHTENUEBERMITTLUNG	4		4	5	4		5
60	KREDIT- U SONSTIGE FINANZ INSTITUTE	2		2	3	1		3
700	GASTSTAETTEN U BEHERBERGUNGSGEWERBE	4	4		6	3	6	
701-2	REINIGUNG U KOERPERPFLEGE	2	2		4	3	4	
710-1	GESUNDHEITS- U VETERINAERWESEN	1	1		1		1	
718	SONSTIGE DIENSTLEISTUNGEN	1	1		1		1	
80	ORGANISATIONEN OHNE ERWERBSCHARAKTER	1			4			
90	GEBIETSKOERPERSCHAFTEN	2			6	2		
HEMMINGSTEDT								
0-9	INSGESAMT	96	81	10	1 194	148	251	892 15 604
WIRTSCHAFTSUNTERABTEILUNGEN								
002,9	LANDW TIERHALTUNG U DIENSTLEISTUNGEN	3	3		7	1	7	
050,5	HOCHSEE KUESTENF GEW GAERTNEREI TIERH	1	1		12		12	
20	CHEMIE UND MINERALOELVERARBEITUNG	1		1	857	34		857
23	EISEN NE-METALL GIESSEREI STAHLVERF	2	2		4	1	4	
24	STAHL- MASCHINEN- FAHRZEUGBAU	2	2		8	1	8	
26	HOLZ- PAPIER- DRUCKGEWERBE	3	3		8	1	8	
27	LEDER- TEXTIL- BEKLEIDUNGSGEWERBE	13	13		17	12	17	
28-9	NAHRUNGS- U GENUSSMITTELGEWERBE	5	4		21	9	11	
30	BAUHAUPTGEWERBE	4	4		47		47	
31	AUSBAU- U BAUHILFSGEWERBE	5	5		31	2	31	
40-1	GROSSHANDEL	3	3		13	2	13	
42	HANDELSVERMITTLUNG	7	7		9	6	9	
43	EINZELHANDEL	26	20	5	50	31	38	10
50	VERKEHR U NACHRICHTENUEBERMITTLUNG	6	4	2	37	4	17	20
60	KREDIT- U SONSTIGE FINANZ INSTITUTE	1		1	3	2		3
700	GASTSTAETTEN U BEHERBERGUNGSGEWERBE	4	3	1	12	9	10	2
701-2	REINIGUNG U KOERPERPFLEGE	4	4		13	10	13	
710-1	GESUNDHEITS- U VETERINAERWESEN	3	3		6	4	6	
80	ORGANISATIONEN OHNE ERWERBSCHARAKTER	1			9	4		
90	GEBIETSKOERPERSCHAFTEN	2			30	15		
HENNSTEDT								
0-9	INSGESAMT	98	82	8	347	116	242	21 2 008

NR DER SYSTEMATIK	REGION WIRTSCHAFTLICHE GLIEDERUNG	ARBEITSSTAETTEN			BESCHAEFFTIGTE			LOEHNE UND GEHAELTER	
		INSGESAMT	DARUNTER EINZIGE NIEDER LASSUNGEN	ZWEIG NIEDER LASSUNGEN	INSGESAMT	WEIBLICH	DARUNTER IN EINZIGEN NIEDER LASSUNGEN	ZWEIG NIEDER LASSUNGEN	IM JAHR 1969 IN 1000 DM
NOCH HENNSTEDT									
WIRTSCHAFTSUNTERABTEILUNGEN									
002,9	LANDW TIERHALTUNG U DIENSTLEISTUNGEN	5	5		10		10		
050,5	HOCHSEE KUESTENF GEW GAERTNEREI TIERH	1	1		1		1		
22	STEINE U ERDEN FEINKERAMIK GLASGEWERBE	2	2		3		3		
24	STAHL- MASCHINEN- FAHRZEUGBAU	4	4		25	4	25		
25	ELEKTROTECHNIK FEINMECHANIK OPTIK USW	1	1		6	1	6		
26	HOLZ- PAPIER- DRUCKGEWERBE	3	3		6		6		
27	LEDER- TEXTIL- BEKLEIDUNGSGEWERBE	2	2		2		2		
28-9	NAHRUNGS- U GENUSSMITTELGEWERBE	6	6		26	9	26		
30	BAUHAUPTGEWERBE	4	4		29	1	29		
31	AUSBAU- U BAUHILFSGEWERBE	6	5		18	2	12		
40-1	GROSSHANDEL	2	2		13	2	13		
42	HANDELSVERMITTLUNG	1	1		2	1	2		
43	EINZELHANDEL	28	23	5	56	32	50	6	
50	VERKEHR U NACHRICHTENUEBERMITTLUNG	3	2	1	12	4	5	7	
60	KREDIT- U SONSTIGE FINANZ INSTITUTE	2			39	11			
61	VERSICHERUNGSGEWERBE	1		1	2			2	
700	GASTSTAETTEN U BEHERBERGUNGSGEWERBE	8	8		18	10	18		
701-2	REINIGUNG U KOERPERPFLEGE	5	5		12	6	12		
710-1	GESUNDHEITS- U VETERINAERWESEN	7	7		20	11	20		
712-7	RECHTS- U WIRTSCHAFTSBERATUNG USW	2	1	1	8	5	2	6	
80	ORGANISATIONEN OHNE ERWERBSCHARAKTER	1			3	1			
90	GEBIETSKOERPERSCHAFTEN	4			36	16			
HILLGROVEN									
0-9	INSGESAMT	3	2	1	4	1	3	1	
WIRTSCHAFTSUNTERABTEILUNGEN									
40-1	GROSSHANDEL	1	1		1		1		
43	EINZELHANDEL	1	1		2	1	2		
50	VERKEHR U NACHRICHTENUEBERMITTLUNG	1		1	1			1	
HOCHCONN									
0-9	INSGESAMT	50	34	6	229	55	97	13	1 812
WIRTSCHAFTSUNTERABTEILUNGEN									
002,9	LANDW TIERHALTUNG U DIENSTLEISTUNGEN	1	1		1		1		
050,5	HOCHSEE KUESTENF GEW GAERTNEREI TIERH	1	1		2	1	2		
22	STEINE U ERDEN FEINKERAMIK GLASGEWERBE	1	1		8	1	8		
24	STAHL- MASCHINEN- FAHRZEUGBAU	2	2		3	1	3		
26	HOLZ- PAPIER- DRUCKGEWERBE	1	1		12	1	12		
27	LEDER- TEXTIL- BEKLEIDUNGSGEWERBE	1	1		1		1		
28-9	NAHRUNGS- U GENUSSMITTELGEWERBE	6	5		27	9	16		
30	BAUHAUPTGEWERBE	1	1		9	1	9		
31	AUSBAU- U BAUHILFSGEWERBE	4	4		8	2	8		
40-1	GROSSHANDEL	5	3		14	2	6	5	
43	EINZELHANDEL	11	7	2	26	18	14	3	
50	VERKEHR U NACHRICHTENUEBERMITTLUNG	3	2	1	8	2	6	2	
60	KREDIT- U SONSTIGE FINANZ INSTITUTE	1		1	1			1	
700	GASTSTAETTEN U BEHERBERGUNGSGEWERBE	3	2		13	9	7		
701-2	REINIGUNG U KOERPERPFLEGE	1	1		1	1	1		
710-1	GESUNDHEITS- U VETERINAERWESEN	1	1		1		1		
712-7	RECHTS- U WIRTSCHAFTSBERATUNG USW	2	1	1	4	1	2	2	
90	GEBIETSKOERPERSCHAFTEN	5			90	5			
HOEVEDE									
0-9	INSGESAMT	2		2	11	1		11	
WIRTSCHAFTSUNTERABTEILUNGEN									
22	STEINE U ERDEN FEINKERAMIK GLASGEWERBE	1		1	10			10	
43	EINZELHANDEL	1		1	1	1		1	
HOLLINGSTEDT									
0-9	INSGESAMT	13	11	1	42	15	18	1	275
WIRTSCHAFTSUNTERABTEILUNGEN									
24	STAHL- MASCHINEN- FAHRZEUGBAU	2	1		24	4	1		
27	LEDER- TEXTIL- BEKLEIDUNGSGEWERBE	1	1		1		1		
28-9	NAHRUNGS- U GENUSSMITTELGEWERBE	1	1		3	1	3		
31	AUSBAU- U BAUHILFSGEWERBE	1	1		1		1		
40-1	GROSSHANDEL	2	2		5	3	5		
43	EINZELHANDEL	3	3		3	3	3		
50	VERKEHR U NACHRICHTENUEBERMITTLUNG	1		1	1	1		1	
700	GASTSTAETTEN U BEHERBERGUNGSGEWERBE	2	2		4	3	4		

LANDKREIS DITHMARSCHEN

NR DER SYSTEMATIK	REGION WIRTSCHAFTLICHE GLIEDERUNG	ARBEITSSTAETTEN			BESCHAEFFTIGTE			LOEHNE UND GEAELTER IM JAHR 1969 IN 1000 DM
		INSGESAMT	DARUNTER EINZIGE NIEDER LASSUNGEN	ZWEIG NIEDER LASSUNGEN	INSGESAMT	WEIBLICH	DARUNTER EINZIGEN NIEDER LASSUNGEN	
IMMENSTEDT								
0-9	INSGESAMT	3	2	1	5	2	4	1
WIRTSCHAFTSUNTERABTEILUNGEN								
26	HOLZ- PAPIER- DRUCKGEWERBE	1	1		2		2	
50	VERKEHR U NACHRICHTENUEBERMITTLUNG	1		1	1	1		1
700	GASTSTAETTEN U BEHERBERGUNGSGEWERBE	1	1		2	1	2	
JARRENWISCH-HOEDIENWISCH								
0-9	INSGESAMT	5	4	1	11	2	10	1
WIRTSCHAFTSUNTERABTEILUNGEN								
002,9	LANDW TIERHALTUNG U DIENSTLEISTUNGEN	1	1		3		3	
28-9	NAHRUNGS- U GENUSSMITTELGEWERBE	1	1		3	1	3	
31	AUSRAU- U BAUHILFSGEWERBE	1	1		2		2	
50	VERKEHR U NACHRICHTENUEBERMITTLUNG	1		1	1			1
700	GASTSTAETTEN U BEHERBERGUNGSGEWERBE	1	1		2	1	2	
JUETZBUETTEL								
0-9	INSGESAMT	2		2	3	3		3
WIRTSCHAFTSUNTERABTEILUNGEN								
43	EINZELHANDEL	1		1	1	1		1
50	VERKEHR U NACHRICHTENUEBERMITTLUNG	1		1	2	2		2
KAISER-WILHELM-KOCC								
0-9	INSGESAMT	10	9		27	9	24	129
WIRTSCHAFTSUNTERABTEILUNGEN								
002,9	LANDW TIERHALTUNG U DIENSTLEISTUNGEN	1	1		4		4	
050,5	HOCHSEE KUESTENF GEW GAERTNEREI TIERH	1	1		1	1	1	
24	STAHL- MASCHINEN- FAHRZEUGBAU	1	1		2		2	
26	HOLZ- PAPIER- DRUCKGEWERBE	1	1		3		3	
30	BAUHAUPTGEWERBE	1	1		7	1	7	
43	EINZELHANDEL	3	3		4	2	4	
700	GASTSTAETTEN U BEHERBERGUNGSGEWERBE	1	1		3	2	3	
90	GEBIETSKOERPERSCHAFTEN	1			3	3		
KAROLINENKOCG								
0-9	INSGESAMT	8	4	2	10	7	4	2
WIRTSCHAFTSUNTERABTEILUNGEN								
42	HANDELSVERMITTLUNG	1	1		1	1	1	
43	EINZELHANDEL	4	3		4	3	3	
50	VERKEHR U NACHRICHTENUEBERMITTLUNG	1		1	1	1		1
90	GEBIETSKOERPERSCHAFTEN	2			4	2		1
KETELSBUETTEL								
0-9	INSGESAMT	6	5	1	19	4	17	2
WIRTSCHAFTSUNTERABTEILUNGEN								
26	HOLZ- PAPIER- DRUCKGEWERBE	1	1		6		6	
30	BAUHAUPTGEWERBE	2	2		9	1	9	
43	EINZELHANDEL	1	1		1	1	1	
50	VERKEHR U NACHRICHTENUEBERMITTLUNG	1		1	2	2		2
700	GASTSTAETTEN U BEHERBERGUNGSGEWERBE	1	1		1		1	
KLEVE								
0-9	INSGESAMT	14	10	3	37	9	24	7
WIRTSCHAFTSUNTERABTEILUNGEN								
050,5	HOCHSEE KUESTENF GEW GAERTNEREI TIERH	1	1		1		1	
24	STAHL- MASCHINEN- FAHRZEUGBAU	1		1	5			5
28-9	NAHRUNGS- U GENUSSMITTELGEWERBE	2	1		9	2	3	
30	BAUHAUPTGEWERBE	1	1		8		8	

NR DER SYSTEMIK	REGION WIRTSCHAFTLICHE GLIEDERUNG	ARBEITSTÄTTEN			BESCHÄFTIGTE			LOEHNE UND GEHALTER IM JAHR 1969 IN 1000 DM	
		INSGESAMT	DARUNTER EINZIGE NIEDER LASSUNGEN	ZWEIG NIEDER LASSUNGEN	INSGESAMT	WEIBLICH	DARUNTER EINZIGE NIEDER LASSUNGEN	IN ZWEIG NIEDER LASSUNGEN	IN 1000 DM
NOCH KLEVE									
31	AUSBAU- U BAUHILFSGEWERBE	1	1		1		1		
43	EINZELHANDEL	1	1		3	2	3		
50	VERKEHR U NACHRICHTENUEBERMITTLUNG	2	1		2	1	1		
60	KREDIT- U SONSTIGE FINANZ INSTITUTE	1		1	1			1	
700	GASTSTAETTEN U BEHERBERGUNGSGEWERBE	3	3		6	4	6		
706-8	WISSENSCHAFT BILDUNG KUNST PUBLIZISTIK	1	1		1		1		
KREMFEL									
0-9	INSGESAMT	24	21	2	47	19	43	3	84
WIRTSCHAFTSUNTERABTEILUNGEN									
002,9	LANDW TIERHALTUNG U DIENSTLEISTUNGEN	2	2		3	1	3		
24	STAHL- MASCHINEN- FAHRZEUGBAU	1	1		5	1	5		
28-9	NAHRUNGS- U GENUSSMITTELGEWERBE	2	2		5	3	5		
42	HANDELSVERMITTLUNG	1	1		1		1		
43	EINZELHANDEL	10	8	2	15	9	12	3	
50	VERKEHR U NACHRICHTENUEBERMITTLUNG	2	2		6	1	6		
700	GASTSTAETTEN U BEHERBERGUNGSGEWERBE	1	1		1	1	1		
718	SONSTIGE DIENSTLEISTUNGEN	4	4		10	3	10		
90	GEBIETSKOERPERSCHAFTEN	1			1				
KRCNFRINZENKOOG									
0-9	INSGESAMT	48	34	8	145	36	109	14	937
WIRTSCHAFTSUNTERABTEILUNGEN									
002,9	LANDW TIERHALTUNG U DIENSTLEISTUNGEN	1	1		3		3		
24	STAHL- MASCHINEN- FAHRZEUGBAU	5	5		17	3	17		
26	HOLZ- PAPIER- DRUCKGEWERBE	1	1		4	3	4		
27	LEDER- TEXTIL- BEKLEIDUNGSGEWERBE	2	2		2	2	2		
28-9	NAHRUNGS- U GENUSSMITTELGEWERBE	3	3		8	3	8		
30	BAUHAUPTGEWERBE	4	4		30	2	30		
31	AUSBAU- U BAUHILFSGEWERBE	1	1		2		2		
40-1	GROSSHANDEL	5	4	1	22	6	18	4	
42	HANDELSVERMITTLUNG	3	3		3	1	3		
43	EINZELHANDEL	10	7	3	15	7	12	3	
50	VERKEHR U NACHRICHTENUEBERMITTLUNG	4	1	3	12	2	6	6	
60	KREDIT- U SONSTIGE FINANZ INSTITUTE	1		1	1			1	
700	GASTSTAETTEN U BEHERBERGUNGSGEWERBE	2	2		4	2	4		
80	ORGANISATIONEN OHNE ERWERBSCHARAKTER	1			9	2			
90	GEBIETSKOERPERSCHAFTEN	5			13	3			
KRUMSTEDT									
0-9	INSGESAMT	19	17	1	37	14	33	2	110
WIRTSCHAFTSUNTERABTEILUNGEN									
24	STAHL- MASCHINEN- FAHRZEUGBAU	1	1		5		5		
27	LEDER- TEXTIL- BEKLEIDUNGSGEWERBE	4	4		4	3	4		
28-9	NAHRUNGS- U GENUSSMITTELGEWERBE	2	2		6	2	6		
30	BAUHAUPTGEWERBE	1	1		1		1		
31	AUSBAU- U BAUHILFSGEWERBE	1	1		3		3		
40-1	GROSSHANDEL	1	1		1		1		
42	HANDELSVERMITTLUNG	1	1		1		1		
43	EINZELHANDEL	3	3		7	4	7		
50	VERKEHR U NACHRICHTENUEBERMITTLUNG	1		1	2	1		2	
700	GASTSTAETTEN U BEHERBERGUNGSGEWERBE	2	2		4	3	4		
706-8	WISSENSCHAFT BILDUNG KUNST PUBLIZISTIK	1	1		1		1		
90	GEBIETSKOERPERSCHAFTEN	1			2	1			
KUDEN									
0-9	INSGESAMT	30	27	2	53	13	49	3	257
WIRTSCHAFTSUNTERABTEILUNGEN									
002,9	LANDW TIERHALTUNG U DIENSTLEISTUNGEN	1	1		1		1		
050,5	HOCHSEE KUESTENF. GEW. GAERTNEREI TIERN	1	1		2	1	2		
10	ENERGIEWIRTSCHAFT U WASSERVERSORGUNG	2	2		7		7		
24	STAHL- MASCHINEN- FAHRZEUGBAU	1	1		1		1		
28-9	NAHRUNGS- U GENUSSMITTELGEWERBE	4	4		12	4	12		
30	BAUHAUPTGEWERBE	1	1		1		1		
40-1	GROSSHANDEL	1	1		1		1		
42	HANDELSVERMITTLUNG	1	1		2	1	2		
43	EINZELHANDEL	4	4		8	4	8		
50	VERKEHR U NACHRICHTENUEBERMITTLUNG	9	8	1	10	1	8	2	
60	KREDIT- U SONSTIGE FINANZ INSTITUTE	2	1	1	4		3	1	

LANDKREIS DITHMARSCHEN

NR DER SYSTEM- MATIK	REGION WIRTSCHAFTLICHE GLIEDERUNG	ARBEITSTAETTEN			BESCHAEFTIGTE			LOEHNE UND GEHAELTER	
		INSGESAMT	DARUNTER EINZIGE NIEDER LASSUNGEN	ZWEIG NIEDER LASSUNGEN	INSGESAMT	WEIBLICH	DARUNTER IN EINZIGEN NIEDER LASSUNGEN	ZWEIG NIEDER LASSUNGEN	IM JAHR 1969 IN 1000 DM
NOCH KUDEN									
700	GASTSTAETTEN U BEHERBERGUNGSGEWERBE	2	2		3	2	3		
90	GEBIETSKOERPERSCHAFTEN	1			1				
LEHE									
0-9	INSGESAMT	38	30	6	112	60	54	52	1 034
WIRTSCHAFTSUNTERABTEILUNGEN									
002,9	LANDW TIERHALTUNG U DIENSTLEISTUNGEN	1	1		2		2		
21	KUNSTSTOFF- GUMMI- ASBESTVERARBEITUNG	1		1	47	35		47	
24	STAHL- MASCHINEN- FAHRZEUGBAU	2	2		4		4		
26	HOLZ- PAPIER- DRUCKGEWERBE	2	2		5	1	5		
27	LEDER- TEXTIL- BEKLEIDUNGSGEWERBE	2	2		2	2	2		
28-9	NHRUNGS- U GENUSSMITTELGEWERBE	1	1		2	1	2		
30	BAUHAUPTGEWERBE	3	3		12		12		
31	AUSBAU- U BAUHILFSGEWERBE	1	1		1		1		
40-1	GROSSHANDEL	1	1		1		1		
42	HANDELSVERMITTLUNG	1	1		2	1	2		
43	EINZELHANDEL	18	13	5	23	15	18	5	
700	GASTSTAETTEN U BEHERBERGUNGSGEWERBE	1	1		2	1	2		
710-1	GESUNDHEITS- U VETERINAERWESEN	1	1		1		1		
718	SONSTIGE DIENSTLEISTUNGEN	1	1		2	1	2		
90	GEBIETSKOERPERSCHAFTEN	2			6	3			
LENDERN									
0-9	INSGESAMT	2	1	1	2	1	1	1	
WIRTSCHAFTSUNTERABTEILUNGEN									
28-9	NHRUNGS- U GENUSSMITTELGEWERBE	1	1		1		1		
43	EINZELHANDEL	1		1	1	1		1	
LIETH									
0-9	INSGESAMT	7	6	1	25	6	24	1	149
WIRTSCHAFTSUNTERABTEILUNGEN									
30	BAUHAUPTGEWERBE	2	2		9	1	9		
31	AUSBAU- U BAUHILFSGEWERBE	1	1		10		10		
42	HANDELSVERMITTLUNG	1	1		2	1	2		
43	EINZELHANDEL	2	1	1	3	3	2	1	
700	GASTSTAETTEN U BEHERBERGUNGSGEWERBE	1	1		1	1	1		
LINDEN									
0-9	INSGESAMT	24	19	4	49	15	35	9	224
WIRTSCHAFTSUNTERABTEILUNGEN									
002,9	LANDW TIERHALTUNG U DIENSTLEISTUNGEN	1	1		2		2		
10	ENERGIEWIRTSCHAFT U WASSERVERSORGUNG	2		2	4			4	
25	ELEKTROTECHNIK FEINMECHANIK OPTIK USW	1	1		1		1		
26	HOLZ- PAPIER- DRUCKGEWERBE	1	1		1		1		
27	LEDER- TEXTIL- BEKLEIDUNGSGEWERBE	1	1		1		1		
28-9	NHRUNGS- U GENUSSMITTELGEWERBE	2	2		6	1	6		
30	BAUHAUPTGEWERBE	1	1		4		4		
31	AUSBAU- U BAUHILFSGEWERBE	2	2		5		5		
42	HANDELSVERMITTLUNG	2	2		2		2		
43	EINZELHANDEL	5	5		7	4	7		
50	VERKEHR U NACHRICHTENUEBERMITTLUNG	1		1	2	1		2	
60	KREDIT- U SONSTIGE FINANZ INSTITUTE	1		1	3	1		3	
700	GASTSTAETTEN U BEHERBERGUNGSGEWERBE	3	3		6	3	6		
90	GEBIETSKOERPERSCHAFTEN	1			5	4			
LOHE-RICKELSHÖF									
0-9	INSGESAMT	31	25	4	408	70	389	13	3 365
WIRTSCHAFTSUNTERABTEILUNGEN									
24	STAHL- MASCHINEN- FAHRZEUGBAU	3	3		297	37	297		
26	HOLZ- PAPIER- DRUCKGEWERBE	1	1		12	2	12		
28-9	NHRUNGS- U GENUSSMITTELGEWERBE	1	1		6	2	6		
30	BAUHAUPTGEWERBE	3	3		19	2	19		
40-1	GROSSHANDEL	2	1		4	2	2		

NR DER SYSTEMIK	REGION WIRTSCHAFTLICHE GLIEDERUNG	ARBEITSSTAETTEN			INSGESAMT	BESCHAEFTIGTE			LOEHNE UND GEAELTER IM JAHR 1969 IN 1000 DM
		INSGESAMT	DARUNTER			WEIBLICH	DARUNTER IN		
			EINZIGE NIEDER LASSUNGEN	ZWEIG NIEDER LASSUNGEN			EINZIGEN NIEDER LASSUNGEN	ZWEIG NIEDER LASSUNGEN	
NOCH LOHE-RICKEL SHOF									
42	HANDELSVERMITTLUNG	3	3		7	4	7		
43	EINZELHANDEL	7	6	1	12	8	11	1	
50	VERKEHR U NACHRICHTENUEBERMITTLUNG	2		2	11	1		11	
60	KREDIT- U SONSTIGE FINANZ INSTITUTE	1		1	1			1	
61	VERSICHERUNGSGEWERBE	1	1		2	1	2		
700	GASTSTAETTEN U BEHERBERGUNGSGEWERBE	1	1		1	1	1		
701-2	REINIGUNG U KOERPERPFLEGE	2	2		2	1	2		
712-7	RECHTS- U WIRTSCHAFTSBERATUNG USW	1	1		6	4	6		
718	SONSTIGE DIENSTLEISTUNGEN	2	2		24	3	24		
90	GEBIETSKOERPERSCHAFTEN	1			4	2			
LUEDERSBUETTEL									
0-9	INSGESAMT	3	2	1	4	3	2	2	
WIRTSCHAFTSUNTERABTEILUNGEN									
40-1	GROSSHANDEL	1	1		1		1		
43	EINZELHANDEL	1	1		1	1	1		
50	VERKEHR U NACHRICHTENUEBERMITTLUNG	1		1	2	2		2	
LUNDEN									
0-9	INSGESAMT	156	132	12	728	219	540	51	5 422
WIRTSCHAFTSUNTERABTEILUNGEN									
002,9	LANDW TIERHALTUNG U DIENSTLEISTUNGEN	1	1		2		2		
050,5	HOCHSEE KUESTENF GEW GAERTNEREI TIERH	1	1		2	1	2		
10	ENERGIEWIRTSCHAFT U WASSERVERSORGUNG	1		1	2			2	
24	STAHL- MASCHINEN- FAHRZEUGBAU	4	4		19	3	19		
26	HOLZ- PAPIER- DRUCKGEWERBE	3	3		15	1	15		
27	LEDER- TEXTIL- BEKLEIDUNGSGEWERBE	2	2		2		2		
28-9	NAHRUNGS- U GENUSSMITTELGEWERBE	9	8		35	14	30		
30	BAUHAUPTGEWERBE	6	6		212	5	212		
31	AUSBAU- U BAUHILFSGEWERBE	10	10		26	1	26		
40-1	GROSSHANDEL	7	5	2	21	2	11	10	
42	HANDELSVERMITTLUNG	1	1		1		1		
43	EINZELHANDEL	51	50	1	113	74	112	1	
50	VERKEHR U NACHRICHTENUEBERMITTLUNG	9	3	4	67	6	10	26	
60	KREDIT- U SONSTIGE FINANZ INSTITUTE	3		2	18	7		8	
61	VERSICHERUNGSGEWERBE	3	3		4	2	4		
700	GASTSTAETTEN U BEHERBERGUNGSGEWERBE	13	11	1	43	28	33	3	
701-2	REINIGUNG U KOERPERPFLEGE	12	11	1	33	20	32	1	
706-8	WISSENSCHAFT BILDUNG KUNST PUBLIZISTIK	1	1		1		1		
710-1	GESUNDHEITS- U VETERINAERWESEN	6	6		19	12	19		
712-7	RECHTS- U WIRTSCHAFTSBERATUNG USW	2	2		2		2		
718	SONSTIGE DIENSTLEISTUNGEN	4	4		7	3	7		
80	ORGANISATIONEN OHNE ERWERBSCHARAKTER	3			27	12			
90	GEBIETSKOERPERSCHAFTEN	4			57	28			
MARNE, STADT									
0-9	INSGESAMT	378	300	33	2 311	816	1 485	248	17 480
WIRTSCHAFTSUNTERABTEILUNGEN									
050,5	HOCHSEE KUESTENF GEW GAERTNEREI TIERH	6	6		32	13	32		
10	ENERGIEWIRTSCHAFT U WASSERVERSORGUNG	1		1	39	1		39	
22	STEINE U ERDEN FEINKERAMIK GLASGEWERBE	1	1		4	1	4		
23	EISEN NE-METALL GIESSEREI STAHLVERF	2	2		5	1	5		
24	STAHL- MASCHINEN- FAHRZEUGBAU	6	5		96	16	59		
25	ELEKTROTECHNIK FEINMECHANIK OPTIK USW	2	2		14	2	14		
26	HOLZ- PAPIER- DRUCKGEWERBE	7	6		43	11	34		
27	LEDER- TEXTIL- BEKLEIDUNGSGEWERBE	19	18	1	41	27	22	19	
28-9	NAHRUNGS- U GENUSSMITTELGEWERBE	22	15	3	314	94	187	43	
30	BAUHAUPTGEWERBE	8	7		300	10	292		
31	AUSBAU- U BAUHILFSGEWERBE	21	20		82	14	75		
40-1	GROSSHANDEL	19	15	2	139	25	99	12	
42	HANDELSVERMITTLUNG	6	6		9	3	9		
43	EINZELHANDEL	96	78	13	434	255	326	53	
50	VERKEHR U NACHRICHTENUEBERMITTLUNG	33	28	5	101	11	50	51	
60	KREDIT- U SONSTIGE FINANZ INSTITUTE	4		2	64	27		13	
61	VERSICHERUNGSGEWERBE	13	11	2	19	6	15	4	
700	GASTSTAETTEN U BEHERBERGUNGSGEWERBE	27	26		71	41	62		
701-2	REINIGUNG U KOERPERPFLEGE	19	15	3	72	52	62	6	
706-8	WISSENSCHAFT BILDUNG KUNST PUBLIZISTIK	3	3		6	2	6		
710-1	GESUNDHEITS- U VETERINAERWESEN	23	23		59	40	59		
712-7	RECHTS- U WIRTSCHAFTSBERATUNG USW	9	8	1	68	28	60	8	
718	SONSTIGE DIENSTLEISTUNGEN	5	5		13	5	13		
80	ORGANISATIONEN OHNE ERWERBSCHARAKTER	10			27	11			
90	GEBIETSKOERPERSCHAFTEN	14			253	117			
96	SOZIALVERSICHERUNG	2			6	3			

LANDKREIS DITHMARSCHEN

NR DER SYSTEMIK	REGION WIRTSCHAFTLICHE GLIEDERUNG	ARBEITSSTAETTEN			BESCHAEFTIGTE			LOEHNE UND GEAELTER IM JAHR 1969 IN 1000 DM	
		INSGESAMT	DARUNTER EINZIGE NIEDER LASSUNGEN	ZWEIG NIEDER LASSUNGEN	INSGESAMT	WEIBLICH	DARUNTER EINZIGEN NIEDER LASSUNGEN		IN ZWEIG NIEDER LASSUNGEN
MARNERDEICH									
0-9	INSGESAMT	10	7	3	22	7	16	6	114
WIRTSCHAFTSUNTERABTEILUNGEN									
24	STAHL- MASCHINEN- FAHRZEUGBAU	1		1	3			3	
26	HOLZ- PAPIER- DRUCKGEWERBE	1	1		3		3		
28-9	NAHRUNGS- U GENUSSMITTELGEWERBE	1	1		2	1	2		
40-1	GROSSHANDEL	1	1		1	1	1		
42	HANDELSVERMITTLUNG	1	1		1		1		
43	EINZELHANDEL	3	2	1	4	3	3	1	
50	VERKEHR U NACHRICHTENUEBERMITTLUNG	2	1	1	8	2	6	2	
MELODRF,STADT									
0-9	INSGESAMT	410	317	41	4 257	1 372	1 530	755	40 645
WIRTSCHAFTSUNTERABTEILUNGEN									
002,9	LANDW TIERHALTUNG U DIENSTLEISTUNGEN	2	2		3	1	3		
050,5	HOCHSEE KUESTENF GEW GAERTNEREI TIERH	7	7		31	4	31		
10	ENERGIEWIRTSCHAFT U WASSERVERSORGUNG	1		1	6			6	
21	KUNSTSTOFF- GUMMI- ASBESTVERARBEITUNG	1		1	10	1		10	
22	STEINE U ERDEN FEINKERAMIK GLASGEWERBE	2		1	11	4		1	
23	EISEN NE-METALL GIESSEREI STAHLVERF	1	1		2	1	2		
24	STAHL- MASCHINEN- FAHRZEUGBAU	11	11		143	23	143		
25	ELEKTROTECHNIK FEINMECHANIK OPTIK USW	10	9	1	78	54	34	44	
26	HOLZ- PAPIER- DRUCKGEWERBE	11	8	1	970	92	53	9	
27	LEDER- TEXTIL- BEKLEIDUNGSGEWERBE	19	18	1	121	87	69	52	
28-9	NAHRUNGS- U GENUSSMITTELGEWERBE	19	18	1	372	177	99	273	
30	BAUHAUPTGEWERBE	10	8	2	264	14	95	169	
31	AUSBAU- U BAUHILFSGEWERBE	19	19		94	13	94		
40-1	GROSSHANDEL	23	21	1	190	37	157	3	
42	HANDELSVERMITTLUNG	9	8	1	14	5	13	1	
43	EINZELHANDEL	101	79	18	418	234	334	70	
50	VERKEHR U NACHRICHTENUEBERMITTLUNG	13	10	3	123	11	37	86	
60	KREDIT- U SONSTIGE FINANZ INSTITUTE	5	3	1	102	42		22	
61	VERSICHERUNGSGEWERBE	5	4	1	15	5	13	2	
700	GASTSTAETTEN U BEHERBERGUNGSGEWERBE	25	24	1	94	55	93	1	
701-2	REINIGUNG U KOERPERPFLEGE	20	18	2	77	53	75	2	
706-8	WISSENSCHAFT BILDUNG KUNST PUBLIZISTIK	9	7	1	16	8	13	1	
710-1	GESUNDHEITS- U VETERINAERWESEN	24	24		87	58	87		
712-7	RECHTS- U WIRTSCHAFTSBERATUNG USW	16	15		93	52	72		
718	SONSTIGE DIENSTLEISTUNGEN	7	6	1	16	8	13	3	
80	ORGANISATIONEN OHNE ERWERBSCHARAKTER	10			31	17			
90	GEBIETSKOERPERSCHAFTEN	24			815	291			
96	SOZIALVERSICHERUNG	6			61	25			
NEUENKIRCHEN									
0-9	INSGESAMT	52	38	9	123	36	84	21	580
WIRTSCHAFTSUNTERABTEILUNGEN									
002,9	LANDW TIERHALTUNG U DIENSTLEISTUNGEN	1	1		3	1	3		
050,5	HOCHSEE KUESTENF GEW GAERTNEREI TIERH	2	2		5	2	5		
11	BERGBAU	1	1		6	1	6		
22	STEINE U ERDEN FEINKERAMIK GLASGEWERBE	1	1		2	1	2		
24	STAHL- MASCHINEN- FAHRZEUGBAU	2	2		3		3		
26	HOLZ- PAPIER- DRUCKGEWERBE	1	1		1		1		
27	LEDER- TEXTIL- BEKLEIDUNGSGEWERBE	1	1		1		1		
28-9	NAHRUNGS- U GENUSSMITTELGEWERBE	3	2	1	11	5	9	2	
30	BAUHAUPTGEWERBE	2	2		5	1	5		
31	AUSBAU- U BAUHILFSGEWERBE	3	3		10		10		
40-1	GROSSHANDEL	4	2	2	14	3	11	1	
42	HANDELSVERMITTLUNG	2	2		3	1	3		
43	EINZELHANDEL	10	7	3	17	9	14	3	
50	VERKEHR U NACHRICHTENUEBERMITTLUNG	3	1	2	6	1	2	4	
60	KREDIT- U SONSTIGE FINANZ INSTITUTE	2	1	1	9	2		1	
61	VERSICHERUNGSGEWERBE	2	2		2		2		
700	GASTSTAETTEN U BEHERBERGUNGSGEWERBE	5	5		9	4	9		
701-2	REINIGUNG U KOERPERPFLEGE	1	1		4	3	4		
710-1	GESUNDHEITS- U VETERINAERWESEN	1	1		1	1	1		
712-7	RECHTS- U WIRTSCHAFTSBERATUNG USW	1	1		1	1	1		
80	ORGANISATIONEN OHNE ERWERBSCHARAKTER	1			3				
90	GEBIETSKOERPERSCHAFTEN	3			7	3			
NEUFELD									
0-9	INSGESAMT	27	20	6	89	29	73	11	189
WIRTSCHAFTSUNTERABTEILUNGEN									
002,9	LANDW TIERHALTUNG U DIENSTLEISTUNGEN	2	2		12		12		
24	STAHL- MASCHINEN- FAHRZEUGBAU	4	3	1	34	4	30	4	
28-9	NAHRUNGS- U GENUSSMITTELGEWERBE	3	2	1	7	5	6	1	
43	EINZELHANDEL	7	4	3	9	7	6	3	

NR DER SYSTEMATIK	REGION WIRTSCHAFTLICHE GLIEDERUNG	ARBEITSSTAETTEN			BESCHAEFTIGTE			LOEHNE UND GEAELTER	
		INSGESAMT	DARUNTER EINZIGE NIEDERLASSUNGEN	ZWEIG NIEDERLASSUNGEN	INSGESAMT	WEIBLICH	DARUNTER IN EINZIGEN NIEDERLASSUNGEN	IN ZWEIG NIEDERLASSUNGEN	IM JAHR 1969 IN 1000 DM
NOCH NEUFELD									
50	VERKEHR U NACHRICHTENUEBERMITTLUNG	5	4	1	12	4	9	3	
61	VERSICHERUNGSGEWERBE	1	1		1	1	1		
700	GASTSTAETTEN U BEHERBERGUNGSGEWERBE	4	4		9	6	9		
90	GEBIETSKOERPERSCHAFTEN	1			5	2			
NEUFELDERKOGG									
0-9	INSGESAMT	2	1		5	2	1		
WIRTSCHAFTSUNTERABTEILUNGEN									
002,9	LANDW TIERHALTUNG U DIENSTLEISTUNGEN	1			4	2			
50	VERKEHR U NACHRICHTENUEBERMITTLUNG	1	1		1		1		
NINDCRF									
0-9	INSGESAMT	24	18	3	94	34	63	13	658
WIRTSCHAFTSUNTERABTEILUNGEN									
002,9	LANDW TIERHALTUNG U DIENSTLEISTUNGEN	2	2		10	5	10		
10	ENERGIEWIRTSCHAFT U WASSERVERSORGUNG	1			15	5			
22	STEINE U EROEN FEINKERAMIK GLASGEWERBE	1		1	10			10	
23	EISEN NE-METALL GIESSEREI STAHLVERF	1	1		9	1	9		
24	STAHL- MASCHINEN- FAHRZEUGBAU	1	1		1		1		
27	LEDER- TEXTIL- BEKLEIDUNGSGEWERBE	1	1		1		1		
28-9	NAHRUNGS- U GENUSSMITTELGEWERBE	1	1		6	3	6		
31	AUSBAU- U BAUHILFSGEWERBE	1	1		2		2		
40-1	GROSSHANDEL	1	1		2		2		
43	EINZELHANDEL	5	4	1	12	8	10	2	
50	VERKEHR U NACHRICHTENUEBERMITTLUNG	4	3	1	13	3	12	1	
61	VERSICHERUNGSGEWERBE	1	1		1		1		
700	GASTSTAETTEN U BEHERBERGUNGSGEWERBE	1	1		7	7	7		
701-2	REINIGUNG U KOERPERPFLEGE	1	1		2		2		
80	ORGANISATIONEN OHNE ERWERBSCHARAKTER	1			1				
90	GEBIETSKOERPERSCHAFTEN	1			2	1			
NORDCETCH									
0-9	INSGESAMT	12	11	1	26	6	25	1	84
WIRTSCHAFTSUNTERABTEILUNGEN									
23	EISEN NE-METALL GIESSEREI STAHLVERF	1	1		3		3		
24	STAHL- MASCHINEN- FAHRZEUGBAU	1	1		2		2		
28-9	NAHRUNGS- U GENUSSMITTELGEWERBE	1	1		4		4		
30	BAUHAUPTGEWERBE	2	2		5		5		
43	EINZELHANDEL	3	3		7	4	7		
50	VERKEHR U NACHRICHTENUEBERMITTLUNG	1		1	1	1		1	
61	VERSICHERUNGSGEWERBE	1	1		1		1		
700	GASTSTAETTEN U BEHERBERGUNGSGEWERBE	2	2		3	1	3		
NORDERHEIESTDT									
0-9	INSGESAMT	1	1		19	1	19		
WIRTSCHAFTSUNTERABTEILUNGEN									
24	STAHL- MASCHINEN- FAHRZEUGBAU	1	1		19	1	19		
NORDERWOEHRDEN									
0-9	INSGESAMT	15	11	4	17	3	13	4	49
WIRTSCHAFTSUNTERABTEILUNGEN									
002,9	LANDW TIERHALTUNG U DIENSTLEISTUNGEN	1	1		1		1		
050,5	HUCHSEE KUESTENF GEW GAERTNEREI TIERH	1	1		1		1		
23	EISEN NE-METALL GIESSEREI STAHLVERF	2	2		2		2		
24	STAHL- MASCHINEN- FAHRZEUGBAU	1	1		3		3		
40-1	GROSSHANDEL	1	1		1		1		
42	HANDELSVERMITTLUNG	2	2		2		2		
43	EINZELHANDEL	3	1	2	3	2	1	2	
50	VERKEHR U NACHRICHTENUEBERMITTLUNG	2		2	2	1		2	
700	GASTSTAETTEN U BEHERBERGUNGSGEWERBE	2	2		2		2		

NR DER SYSTEMATIK	REGION WIRTSCHAFTLICHE GLIEDERUNG	ARBEITSSTAETTEN			BESCHAEFFTIGTE			LOEHNE UND GEAELTER	
		INSGESAMT	DARUNTER EINZIGE NIEDER LASSUNGEN	ZWEIG NIEDER LASSUNGEN	INSGESAMT	WEIBLICH	DARUNTER EINZIGEN NIEDER LASSUNGEN	IN ZWEIG NIEDER LASSUNGEN	IM JAHR 1969 IN 1000 DM
NORDHASTEDT									
0-9	INSGESAMT	98	80	11	387	96	334	27	2 782
WIRTSCHAFTSUNTERABTEILUNGEN									
002,9	LANDW TIERHALTUNG U DIENSTLEISTUNGEN	3	3		5	2	5		
050,5	HOCHSEE KUESTENF GEW GAERTNEREI TIERH	1	1		4	2	4		
24	STAHL- MASCHINEN- FAHRZEUGBAU	3	3		12	1	12		
25	ELEKTROTECHNIK FEINMECHANIK OPTIK USW	1	1		13	3	13		
26	HOLZ- PAPIER- DRUCKGEWERBE	3	2		11	2	9		
27	LEDER- TEXTIL- BEKLEIDUNGSGEWERBE	4	4		4	3	4		
28-9	NAHRUNGS- U GENUSSMITTELGEWERBE	8	8		31	12	31		
30	BAUHAUPTGEWERBE	11	10	1	169	6	168	1	
31	AUSBAU- U BAUHILFSGEWERBE	5	5		8	1	8		
40-1	GROSSHANDEL	5	5		5		5		
42	HANDELSVERMITTLUNG	6	6		7	2	7		
43	EINZELHANDEL	22	16	6	40	29	33	7	
50	VERKEHR U NACHRICHTENUEBERMITTLUNG	5	3	2	18	2	7	11	
60	KREDIT- U SONSTIGE FINANZ INSTITUTE	2		1	13	6		2	
61	VERSICHERUNGSGEWERBE	2	2		2		2		
700	GASTSTAETTEN U BEHERBERGUNGSGEWERBE	6	5	1	21	11	15	6	
701-2	REINIGUNG U KOERPERPFLEGE	5	5		8	5	8		
710-1	GESUNDHEITS- U VETERINAERWESEN	1	1		3	2	3		
90	GEBIETSKOERPERSCHAFTEN	5			13	7			
ODDERADE									
0-9	INSGESAMT	6	4	2	10	4	6	4	
WIRTSCHAFTSUNTERABTEILUNGEN									
10	ENERGIEWIRTSCHAFT U WASSERVERSORGUNG	1		1	2			2	
43	EINZELHANDEL	3	3		3	2	3		
60	KREDIT- U SONSTIGE FINANZ INSTITUTE	1		1	2	1		2	
700	GASTSTAETTEN U BEHERBERGUNGSGEWERBE	1	1		3	1	3		
OESTERDEICHSTRICH									
0-9	INSGESAMT	6	5		10	6	6		
WIRTSCHAFTSUNTERABTEILUNGEN									
24	STAHL- MASCHINEN- FAHRZEUGBAU	1	1		1		1		
43	EINZELHANDEL	1	1		1	1	1		
700	GASTSTAETTEN U BEHERBERGUNGSGEWERBE	2	2		3	1	3		
710-1	GESUNDHEITS- U VETERINAERWESEN	1	1		1	1	1		
90	GEBIETSKOERPERSCHAFTEN	1			4	3			
OFFENBUETTEL									
0-9	INSGESAMT	10	9	1	16	4	13	3	32
WIRTSCHAFTSUNTERABTEILUNGEN									
24	STAHL- MASCHINEN- FAHRZEUGBAU	1	1		1		1		
30	BAUHAUPTGEWERBE	1	1		1		1		
31	AUSBAU- U BAUHILFSGEWERBE	1	1		1		1		
40-1	GROSSHANDEL	1	1		1		1		
43	EINZELHANDEL	3	3		7	3	7		
50	VERKEHR U NACHRICHTENUEBERMITTLUNG	1		1	3	1		3	
61	VERSICHERUNGSGEWERBE	1	1		1		1		
700	GASTSTAETTEN U BEHERBERGUNGSGEWERBE	1	1		1		1		
OSTERRADE									
0-9	INSGESAMT	18	14	4	43	11	39	4	289
WIRTSCHAFTSUNTERABTEILUNGEN									
002,9	LANDW TIERHALTUNG U DIENSTLEISTUNGEN	1		1	1			1	
23	EISEN NE-METALL GIESSEREI STAHLVERF	1	1		2	1	2		
26	HOLZ- PAPIER- DRUCKGEWERBE	1	1		1		1		
28-9	NAHRUNGS- U GENUSSMITTELGEWERBE	2	2		8	2	8		
30	BAUHAUPTGEWERBE	1	1		9		9		
31	AUSBAU- U BAUHILFSGEWERBE	1	1		1		1		
40-1	GROSSHANDEL	1	1		9	2	9		
42	HANDELSVERMITTLUNG	1	1		1	1	1		
43	EINZELHANDEL	6	4	2	7	4	5	2	
50	VERKEHR U NACHRICHTENUEBERMITTLUNG	2	1	1	2		1	1	
700	GASTSTAETTEN U BEHERBERGUNGSGEWERBE	1	1		2	1	2		

LANDKREIS CITHMARSCHEN

NR DER SYSTEMATIK	REGION WIRTSCHAFTLICHE GLIEDERUNG	ARBEITSSTAETTEN			BFSCHAEFTIGTE			LDEHNE UND GEHAELTER IM JAHR 1969 IN 1000 DM	
		INSGESAMT	DARUNTER EINZIGE NIEDER LASSUNGEN	ZWEIG NIEDER LASSUNGEN	INSGESAMT	WEIBLICH	DARUNTER IN EINZIGEN NIEDER LASSUNGEN		ZWEIG NIEDER LASSUNGEN
OSTROHE									
0-9	INSGESAMT	26	17	7	163	35	112	20	1 619
WIRTSCHAFTSUNTERABTEILUNGEN									
22	STEINE U ERDEN FEINKERAMIK GLASGEWERBE	1	1		31		31		
23	EISEN NE-METALL GIESSEREI STAHLVERF	1	1		7	1	7		
27	LEDER- TEXTIL- BEKLEIDUNGSGEWERBE	1		1	13	8		13	
30	BAUHAUPTGEWERBE	2	2		58	1	58		
40-1	GROSSHANDEL	1			24	4			
43	EINZELHANDEL	15	11	4	18	11	13	5	
50	VERKEHR U NACHRICHTENUEBERMITTLUNG	1		1	1	1		1	
60	KREDIT- U SONSTIGE FINANZ INSTITUTE	1		1	1	1		1	
701-2	REINIGUNG U KOERPERPFLEGE	1	1		1	1	1		
706-8	WISSENSCHAFT BILDUNG KUNST PUBLIZISTIK	1	1		2	1	2		
90	GEBIETSKOERPERSONEN	1			7	6			
PAHLEN									
0-9	INSGESAMT	38	36	1	146	62	135	3	836
WIRTSCHAFTSUNTERABTEILUNGEN									
002,9	LANDW TIERHALTUNG U DIENSTLEISTUNGEN	1	1		3	2	3		
23	EISEN NE-METALL GIESSEREI STAHLVERF	1	1		3		3		
24	STAHL- MASCHINEN- FAHRZEUGBAU	1	1		2		2		
26	HOLZ- PAPIER- DRUCKGEWERBE	2	2		3	1	3		
27	LEDER- TEXTIL- BEKLEIDUNGSGEWERBE	1	1		25	24	25		
28-9	NAHRUNGS- U GENUSSMITTELGEWERBE	4	4		17	5	17		
30	BAUHAUPTGEWERBE	3	3		21	2	21		
31	AUSBAU- U BAUHILFSGEWERBE	3	3		11	1	11		
40-1	GROSSHANDEL	2	2		4	2	4		
42	HANDELSVERMITTLUNG	1	1		6	2	6		
43	EINZELHANDEL	6	6		19	10	19		
50	VERKEHR U NACHRICHTENUEBERMITTLUNG	2	1	1	7	2	4	3	
700	GASTSTAETTEN U BEHERBERGUNGSGEWERBE	7	7		13	6	13		
701-2	REINIGUNG U KOERPERPFLEGE	3	3		4	1	4		
90	GEBIETSKOERPERSONEN	1			8	4			
QUICKBORN									
0-9	INSGESAMT	12	8	2	21	8	16	3	53
WIRTSCHAFTSUNTERABTEILUNGEN									
24	STAHL- MASCHINEN- FAHRZEUGBAU	1	1		3		3		
31	AUSBAU- U BAUHILFSGEWERBE	1	1		2	1	2		
42	HANDELSVERMITTLUNG	1	1		1		1		
43	EINZELHANDEL	2	2		4	2	4		
50	VERKEHR U NACHRICHTENUEBERMITTLUNG	1		1	1	1		1	
60	KREDIT- U SONSTIGE FINANZ INSTITUTE	1		1	2			2	
700	GASTSTAETTEN U BEHERBERGUNGSGEWERBE	3	3		6	3	6		
90	GEBIETSKOERPERSONEN	2			2	1			
RAMHUSEN									
0-9	INSGESAMT	6	4	1	9	4	7	1	
WIRTSCHAFTSUNTERABTEILUNGEN									
002,9	LANDW TIERHALTUNG U DIENSTLEISTUNGEN	2	2		3	1	3		
43	EINZELHANDEL	2	2		4	1	4		
50	VERKEHR U NACHRICHTENUEBERMITTLUNG	1		1	1	1		1	
90	GEBIETSKOERPERSONEN	1			1	1			
RENERSTALL									
0-9	INSGESAMT	3	1	2	4	3	2	2	
WIRTSCHAFTSUNTERABTEILUNGEN									
27	LEDER- TEXTIL- BEKLEIDUNGSGEWERBE	1	1		2	1	2		
43	EINZELHANDEL	1		1	1	1		1	
60	KREDIT- U SONSTIGE FINANZ INSTITUTE	1		1	1	1		1	

NR DER SYSTEM- MATIK	REGION WIRTSCHAFTLICHE GLIEDERUNG	ARBEITSSTAETTEN			BESCHAEFTIGTE			LOEHNE UND GEHAELTER IM JAHR 1969 IN 1000 DM	
		INSGESAMT	DARUNTER		INSGESAMT	WEIBLICH	DARUNTER IN		
			EINZIGE NIEDER LASSUNGEN	ZWEIG NIEDER LASSUNGEN			EINZIGEN NIEDER LASSUNGEN		ZWEIG NIEDER LASSUNGEN
REHM-FLEHDE-BARGEN									
0-9	INSGESAMT	21	13	6	39	17	25	9	128
WIRTSCHAFTSUNTERABTEILUNGEN									
24	STAHL- MASCHINEN- FAHRZEUGBAU	2	2		2		2		
30	BAUHAUPTGEWERBE	2	2		2		2		
31	AUSBAU- U BAUHILFSGEWERBE	2	2		5	1	5		
40-1	GROSSHANDEL	1	1		2	1	2		
43	EINZELHANDEL	7	3	4	9	5	5		
50	VERKEHR U NACHRICHTENUEBERMITTLUNG	1		1	2	1		2	
700	GASTSTAETTEN U BEHERBERGUNGSGEWERBE	2	2		6	4	6		4
718	SONSTIGE DIENSTLEISTUNGEN	2	1	1	6	2	3		3
90	GEBIETSKOERPERSCHAFTEN	2			5	3			
REINSBUETTEL									
0-9	INSGESAMT	15	12	1	28	15	19	2	164
WIRTSCHAFTSUNTERABTEILUNGEN									
24	STAHL- MASCHINEN- FAHRZEUGBAU	1	1		2	1	2		
28-9	NAHRUNGS- U GENUSSMITTELGEWERBE	1			5	3			
31	AUSBAU- U BAUHILFSGEWERBE	1	1		1		1		
40-1	GROSSHANDEL	1	1		2	1	2		
43	EINZELHANDEL	4	4		6	4	6		
50	VERKEHR U NACHRICHTENUEBERMITTLUNG	1		1	2	1		2	
61	VERSICHERUNGSGEWERBE	1	1		1		1		
700	GASTSTAETTEN U BEHERBERGUNGSGEWERBE	3	3		6	4	6		
712-7	RECHTS- U WIRTSCHAFTSBERATUNG USW	1	1		1		1		
90	GEBIETSKOERPERSCHAFTEN	1			2	1			
ROEST									
0-9	INSGESAMT	5	4	1	7	5	6	1	
WIRTSCHAFTSUNTERABTEILUNGEN									
002,9	LANDW TIERHALTUNG U DIENSTLEISTUNGEN	1	1		3	1	3		
27	LEDER- TEXTIL- BEKLEIDUNGSGEWERBE	1	1		1	1	1		
43	EINZELHANDEL	1	1		1	1	1		
50	VERKEHR U NACHRICHTENUEBERMITTLUNG	1		1	1	1		1	
700	GASTSTAETTEN U BEHERBERGUNGSGEWERBE	1	1		1	1	1		
SANKT ANNEN									
0-9	INSGESAMT	20	13	4	73	16	59	6	428
WIRTSCHAFTSUNTERABTEILUNGEN									
26	HOLZ- PAPIER- DRUCKGEWERBE	2	2		2		2		
30	BAUHAUPTGEWERBE	3	3		45	1	45		
40-1	GROSSHANDEL	1	1		1		1		
43	EINZELHANDEL	6	4	2	8	5	6		2
50	VERKEHR U NACHRICHTENUEBERMITTLUNG	1		1	3	2		3	
60	KREDIT- U SONSTIGE FINANZ INSTITUTE	1		1	1				
700	GASTSTAETTEN U BEHERBERGUNGSGEWERBE	3	3		5	4	5		1
80	ORGANISATIONEN OHNE ERWERBSCHARAKTER	1			3	1			
90	GEBIETSKOERPERSCHAFTEN	2			5	3			
SANKT MICHAELISDENN									
0-9	INSGESAMT	181	147	24	913	244	668	174	7 408
WIRTSCHAFTSUNTERABTEILUNGEN									
002,9	LANDW TIERHALTUNG U DIENSTLEISTUNGEN	8	8		28	3	28		
050,5	HOCHSEE KUESTENF GEW GAERTNEREI TIERH	4	4		15	4	15		
10	ENERGIEWIRTSCHAFT U WASSERVERSORGUNG	1		1	3			3	
22	STEINE U ERDEN FEINKERAMIK GLASGEWERBE	3	3		7	1	7		
24	STAHL- MASCHINEN- FAHRZEUGBAU	9	9		40	1	40		
26	HOLZ- PAPIER- DRUCKGEWERBE	5	5		19	3	19		
27	LEDER- TEXTIL- BEKLEIDUNGSGEWERBE	4	4		9	6	9		
28-9	NAHRUNGS- U GENUSSMITTELGEWERBE	15	14		166	33	159		
30	BAUHAUPTGEWERBE	4	4		57		57		
31	AUSBAU- U BAUHILFSGEWERBE	8	8		29	2	29		
40-1	GROSSHANDEL	16	9	7	60	15	49		11
42	HANDELSVERMITTLUNG	3	3		4	1	4		
43	EINZELHANDEL	37	30	6	117	69	105		10
50	VERKEHR U NACHRICHTENUEBERMITTLUNG	15	11	4	189	13	55		134
60	KREDIT- U SONSTIGE FINANZ INSTITUTE	4	1	3	13	6	1		12
61	VERSICHERUNGSGEWERBE	3	3		5	3	5		
700	GASTSTAETTEN U BEHERBERGUNGSGEWERBE	14	12	1	36	20	23		1
701-2	REINIGUNG U KOERPERPFLEGE	8	7	1	20	12	19		1

NR DER SYSTEM- MATTIK	REGION WIRTSCHAFTLICHE GLIEDERUNG	ARBEITSTÄTTEN			BESCHÄFTIGTE			LOEHNE UND GEMÄLTER IM JAHR 1969 IN 1000 DM	
		INSGESAMT	DARUNTER EINZIGE NIEDER LASSUNGEN	ZWEIG NIEDER LASSUNGEN	INSGESAMT	WEIBLICH	DARUNTER IN EINZIGEN NIEDER LASSUNGEN	ZWEIG NIEDER LASSUNGEN	
NOCH SANKT MICHAELISDORF									
706-8	WISSENSCHAFT BILDUNG KUNST PUBLIZISTIK	3	2	1	14	6	12	2	
710-1	GESUNDHEITS- U VETERINAERWESEN	5	5		15	10	15		
712-7	RECHTS- U WIRTSCHAFTSBERATUNG USW	3	3		12	9	12		
71A	SONSTIGE DIENSTLEISTUNGEN	2	2		5	3	5		
80	ORGANISATIONEN OHNE ERWERBSCHARAKTER	1			4	2			
90	GEBIETSKOERPERSCHAFTEN	6			46	22			
SARZBUETTEL									
0-9	INSGESAMT	21	20	1	57	24	55	2	176
WIRTSCHAFTSUNTERABTEILUNGEN									
24	STAHL- MASCHINEN- FAHRZEUGBAU	2	2		5		5		
26	HOLZ- PAPIER- DRUCKGEWERBE	1	1		3	1	3		
27	LEDER- TEXTIL- BEKLEIDUNGSGEWERBE	5	5		12	10	12		
28-9	NAHRUNGS- U GENUSSMITTELGEWERBE	2	2		16	7	16		
30	BAUHAUPTGEWERBE	2	2		5		5		
31	AUSBAU- U BAUHILFSGEWERBE	1	1		2		2		
43	EINZELHANDEL	3	3		5	2	5		
50	VERKEHR U NACHRICHTENUEBERMITTLUNG	2	1	1	4	1	2	2	
700	GASTSTAETTEN U BEHERBERGUNGSGEWERBE	2	2		3	2	3		
701-2	REINIGUNG U KOERPERPFLEGE	1	1		2	1	2		
SCHAFSTEDT									
0-9	INSGESAMT	46	41	3	165	46	142	16	866
WIRTSCHAFTSUNTERABTEILUNGEN									
002,9	LANDW TIERHALTUNG U DIENSTLEISTUNGEN	3	3		6	1	6		
050,5	HOCHSEE KUESTENF GEW GAERTNEREI TIERH	1	1		5	4	5		
24	STAHL- MASCHINEN- FAHRZEUGBAU	4	4		16	3	16		
25	FLEKTROTECHNIK FEINMECHANIK OPTIK USW	1	1		7	1	7		
26	HOLZ- PAPIER- DRUCKGEWERBE	1	1		2		2		
27	LEDER- TEXTIL- BEKLEIDUNGSGEWERBE	2	2		2		2		
28-9	NAHRUNGS- U GENUSSMITTELGEWERBE	6	5	1	34	6	23	11	
30	BAUHAUPTGEWERBE	3	3		24	1	24		
31	AUSBAU- U BAUHILFSGEWERBE	3	3		7		7		
42	HANDELSVERMITTLUNG	1	1		1		1		
43	EINZELHANDEL	7	7		17	10	17		
50	VERKEHR U NACHRICHTENUEBERMITTLUNG	2	1	1	14	1	10	4	
60	KREDIT- U SONSTIGE FINANZ INSTITUTE	2	1	1	5	3	4	1	
61	VERSICHERUNGSGEWERBE	1	1		1		1		
700	GASTSTAETTEN U BEHERBERGUNGSGEWERBE	4	4		10	7	10		
701-2	REINIGUNG U KOERPERPFLEGE	2	2		5	3	5		
710-1	GESUNDHEITS- U VETERINAERWESEN	1	1		2	2	2		
90	GEBIETSKOERPERSCHAFTEN	2			7	4			
SCHALKHOLZ									
0-9	INSGESAMT	20	17	2	148	24	141	3	1 255
WIRTSCHAFTSUNTERABTEILUNGEN									
002,9	LANDW TIERHALTUNG U DIENSTLEISTUNGEN	2	2		7	1	7		
22	STIFNE U ERDEN FEINKERAMIK GLASGEWERBE	2	2		39	2	39		
24	STAHL- MASCHINEN- FAHRZEUGBAU	1	1		6		6		
28-9	NAHRUNGS- U GENUSSMITTELGEWERBE	3	3		12	3	12		
30	BAUHAUPTGEWERBE	2	2		57	2	57		
31	AUSBAU- U BAUHILFSGEWERBE	1	1		1		1		
40-1	GROSHANDEL	1	1		10	6	10		
43	EINZELHANDEL	3	2		4	4	3	1	
50	VERKEHR U NACHRICHTENUEBERMITTLUNG	1		1	2	1		2	
60	KREDIT- U SONSTIGE FINANZ INSTITUTE	1	1		4	2	4		
700	GASTSTAETTEN U BEHERBERGUNGSGEWERBE	2	2		2		2		
90	GEBIETSKOERPERSCHAFTEN	1			4	3			
SCHELRADE									
0-9	INSGESAMT	6	5	1	6	3	5	1	
WIRTSCHAFTSUNTERABTEILUNGEN									
24	STAHL- MASCHINEN- FAHRZEUGBAU	1	1		1		1		
26	HOLZ- PAPIER- DRUCKGEWERBE	1	1		1		1		
42	HANDELSVERMITTLUNG	1	1		1		1		
43	EINZELHANDEL	1	1		1	1	1		
60	KREDIT- U SONSTIGE FINANZ INSTITUTE	1		1	1	1		1	
700	GASTSTAETTEN U BEHERBERGUNGSGEWERBE	1	1		1	1	1		

NR DER SYSTEMATIK	REGION WIRTSCHAFTLICHE GLIEDERUNG	ARBEITSTAETTEN			BESCHAEFTIGTE			LOEHNE UND GEAELTER IM JAHR 1969 IN 1000 DM	
		INSGESAMT	DARUNTER EINZIGE NIEDER LASSUNGEN	ZWEIG NIEDER LASSUNGEN	INSGESAMT	WEIBLICH	DARUNTER IN EINZIGEN NIEDER LASSUNGEN		ZWEIG NIEDER LASSUNGEN
SCHLICHTING									
0-9	INSGESAMT	6	4	1	13	7	8	2	104
WIRTSCHAFTSUNTERABTEILUNGEN									
28-9	NAHRUNGS- U GENUSSMITTELGEWERBE	2	2		5	2	5		
50	VERKEHR U NACHRICHTENUEBERMITTLUNG	1		1	2	1		2	
700	GASTSTAETTEN U BEHERBERGUNGSGEWERBE	2	2		3	2	3		
90	GEBIETSKOERPERSCHAFTEN	1			3	2			
SCHMEDESWURTH									
0-9	INSGESAMT	5	5		8	2	8		
WIRTSCHAFTSUNTERABTEILUNGEN									
23	EISEN NE-METALL GIESSEREI STAHLVERF	1	1		1		1		
31	AUSBAU- U BAUHILFSGEWERBE	2	2		3		3		
43	EINZELHANDEL	1	1		3	1	3		
700	GASTSTAETTEN U BEHERBERGUNGSGEWERBE	1	1		1	1	1		
SCHRUM									
0-9	INSGESAMT	1	1		3	1	3		
WIRTSCHAFTSUNTERABTEILUNGEN									
31	ALSBAU- U BAUHILFSGEWERBE	1	1		3	1	3		
SCHUELPE									
0-9	INSGESAMT	18	16	1	67	24	60	2	264
WIRTSCHAFTSUNTERABTEILUNGEN									
002,9	LANDW TIERHALTUNG U DIENSTLEISTUNGEN	1	1		2	1	2		
050,5	HOCHSEE KUESTENF GEW GAERTNEREI TIERH	2	1		27	12	22		
24	STAHL- MASCHINEN- FAHRZEUGBAU	1	1		3	1	3		
27	LEDER- TEXTIL- BEKLEIDUNGSGEWERBE	1	1		1		1		
28-9	NAHRUNGS- U GENUSSMITTELGEWERBE	2	2		4	2	4		
30	BAUHAUPTGEWERBE	2	2		14	1	14		
31	AUSBAU- U BAUHILFSGEWERBE	1	1		2		2		
40-1	GROSSHANDEL	1	1		2		2		
43	EINZELHANDEL	4	4		6	4	6		
50	VERKEHR U NACHRICHTENUEBERMITTLUNG	1		1	2	1		2	
700	GASTSTAETTEN U BEHERBERGUNGSGEWERBE	2	2		4	2	4		
SCHWIENHUSEN									
0-9	INSGESAMT	3	3		11	2	11		
WIRTSCHAFTSUNTERABTEILUNGEN									
43	EINZELHANDEL	1	1		2	1	2		
50	VERKEHR U NACHRICHTENUEBERMITTLUNG	1	1		8		8		
700	GASTSTAETTEN U BEHERBERGUNGSGEWERBE	1	1		1	1	1		
STELLE-WITTENWURTH									
0-9	INSGESAMT	20	13	6	35	12	22	11	168
WIRTSCHAFTSUNTERABTEILUNGEN									
002,9	LANDW TIERHALTUNG U DIENSTLEISTUNGEN	3	2	1	3		2	1	
11	BERGBAU	1	1		1		1		
26	HOLZ- PAPIER- DRUCKGEWERBE	2	2		4		4		
28-9	NAHRUNGS- U GENUSSMITTELGEWERBE	1	1		3	1	3		
40-1	GROSSHANDEL	2	1	1	4	1	1	3	
43	EINZELHANDEL	5	4	1	7	5	6	1	
50	VERKEHR U NACHRICHTENUEBERMITTLUNG	3		3	6		6		
700	GASTSTAETTEN U BEHERBERGUNGSGEWERBE	1	1		3	2	3		6
718	SONSTIGE DIENSTLEISTUNGEN	1	1		2	1	2		
90	GEBIETSKOERPERSCHAFTEN	1			2	2			

NR DER SYSTEMATIK	REGION WIRTSCHAFTLICHE GLIEDERUNG	ARBEITSSTAETTEN			RESCHAEFTIGTE			LOEHNE UND GEAELTER IM JAHR 1969 IN 1000 DM	
		INSGESAMT	DARUNTER EINZIGE NIEDER LASSUNGEN	ZWEIG NIEDER LASSUNGEN	INSGESAMT	WEIBLICH	DARUNTER EINZIGEN NIEDER LASSUNGEN	IN ZWEIG NIEDER LASSUNGEN	
STRUEBBEL									
0-9	INSGESAMT	8	6	2	24	6	22	2	136
WIRTSCHAFTSUNTERABTEILUNGEN									
23	EISEN NE-METALL GIESSEREI STAHLVERF	1	1		3		3		
28-9	NAHRUNGS- U GENUSSMITTELGEWERBE	1	1		12	1	12		
42	HANDELSVERMITTLUNG	1	1		1	1	1		
43	EINZELHANDEL	2	1	1	3	2	2	1	
50	VERKEHR U NACHRICHTENUEBERMITTLUNG	1		1	1			1	
700	GASTSTAETTEN U BEHERBERGUNGSGEWERBE	2	2		4	2	4		
SUEDERDEICH									
0-9	INSGESAMT	14	12	2	79	16	77	2	646
WIRTSCHAFTSUNTERABTEILUNGEN									
002,9	LANDW. TIERHALTUNG U DIENSTLEISTUNGEN	1	1		3	1	3		
050,5	HOCHSEE KUESTENF GEW GAERTNEREI TIERH	1	1		2	1	2		
24	STAHL- MASCHINEN- FAHRZEUGBAU	1	1		3	1	3		
28-9	NAHRUNGS- U GENUSSMITTELGEWERBE	3	3		24	4	24		
30	BAUHAUPTGEWERBE	1	1		30	1	30		
31	AUSBAU- U BAUHILFSGEWERBE	1	1		8	1	8		
40-1	GROSSHANDEL	1	1		1				
43	EINZELHANDEL	4	3	1	7	6	6	1	
50	VERKEHR U NACHRICHTENUEBERMITTLUNG	1		1	1	1		1	
SUEDERHASTEDT									
0-9	INSGESAMT	42	32	6	158	51	123	20	700
WIRTSCHAFTSUNTERABTEILUNGEN									
050,5	HOCHSEE KUESTENF GEW GAERTNEREI TIERH	1	1		1		1		
23	EISEN NE-METALL GIESSEREI STAHLVERF	1	1		3		3		
24	STAHL- MASCHINEN- FAHRZEUGBAU	1	1		6	1	6		
26	HOLZ- PAPIER- DRUCKGEWERBE	2	2		6	1	6		
28-9	NAHRUNGS- U GENUSSMITTELGEWERBE	5	4	1	16	5	13	3	
30	BAUHAUPTGEWERBE	1	1		30	1	30		
31	AUSBAU- U BAUHILFSGEWERBE	3	3		9	1	9		
40-1	GROSSHANDEL	2	1	1	4	1	1	3	
42	HANDELSVERMITTLUNG	2	2		3	1	3		
43	EINZELHANDEL	9	7	2	19	12	17	2	
50	VERKEHR U NACHRICHTENUEBERMITTLUNG	1		1	2	1		2	
60	KREDIT- U SONSTIGE FINANZ INSTITUTE	1		1	10	4		10	
700	GASTSTAETTEN U BEHERBERGUNGSGEWERBE	4	4		19	9	19		
701-2	REINIGUNG U KOERPERPFLEGE	1	1		3	1	3		
710-1	GESUNDHEITS- U VETERINAERWESEN	3	3		10	6	10		
712-7	RECHTS- U WIRTSCHAFTSBERATUNG USW	1	1		2	1	2		
80	ORGANISATIONEN OHNE ERWERBSCHARAKTER	1			6	2			
90	GEBIETSKOERPERSCHAFTEN	3			9	4			
SUEDERHEISTEDT									
0-9	INSGESAMT	19	14	4	65	16	59	5	387
WIRTSCHAFTSUNTERABTEILUNGEN									
26	HOLZ- PAPIER- DRUCKGEWERBE	1	1		1		1		
27	LEDER- TEXTIL- BEKLEIDUNGSGEWERBE	2	2		2		2		
28-9	NAHRUNGS- U GENUSSMITTELGEWERBE	3	3		11	3	11		
30	BAUHAUPTGEWERBE	2	2		27	2	27		
31	AUSBAU- U BAUHILFSGEWERBE	1	1		2		2		
43	EINZELHANDEL	5	3	2	13	8	11	2	
50	VERKEHR U NACHRICHTENUEBERMITTLUNG	2	1	1	5	2	3	2	
60	KREDIT- U SONSTIGE FINANZ INSTITUTE	1		1	1			1	
700	GASTSTAETTEN U BEHERBERGUNGSGEWERBE	1	1		2	1	2		
90	GEBIETSKOERPERSCHAFTEN	1			1				
SUEDERRADE									
0-9	INSGESAMT	1		1	1	1		1	
WIRTSCHAFTSUNTERABTEILUNGEN									
43	EINZELHANDEL	1		1	1	1		1	

NR DER SYSTEM- MATIK	REGION WIRTSCHAFTLICHE GLIEDERUNG	ARBEITSSTAETTEN			BESCHAEFTIGTE			LOEHNE UND GEHAELTER IM JAHR 1969 IN 1000 DM	
		INSGESAMT	DARUNTER EINZIGE NIEDER LASSUNGEN	ZWEIG NIEDER LASSUNGEN	INSGESAMT	WEIBLICH	DARUNTER IN EINZIGEN NIEDER LASSUNGEN	IN ZWEIG NIEDER LASSUNGEN	
SUEDERWOEHRDEN									
0-9	INSGESAMT	64	50	10	239	78	154	70	1 429
WIRTSCHAFTSUNTERABTEILUNGEN									
002,9	LANDW. TIERHALTUNG U. DIENSTLEISTUNGEN	1	1		3		3		
050,5	HOCHSEE KJESTENF. GEW. GAERTNEREI TIERH.	1	1		1	1	1		
22	STEINE U. ERDEN FEINKERAMIK GLASGEWERBE	1	1		18		18		
24	STAHL- MASCHINEN- FAHRZEUGBAU	6	5	1	66	6	38	28	
25	ELEKTROTECHNIK FEINMECHANIK OPTIK USW.	1		1	30	24		30	
26	HOLZ- PAPIER- DRUCKGEWERBE	3	3		4		4		
27	LEDER- TEXTIL- BEKLEIDUNGSGEWERBE	2	2		3	1	3		
28-9	NAHRUNGS- U. GENUSSMITTELGEWERBE	3	3		8	1	8		
30	BAUHAUPTGEWERBE	3	3		6		6		
31	AUSBAU- U. BAUHILFSGEWERBE	2	2		9		9		
40-1	GROSSHANDEL	3	3		3		3		
43	EINZELHANDEL	14	11	3	33	17	29	4	
50	VERKEHR U. NACHRICHTENUEBERMITTLUNG	4	1	3	7	5	2	5	
60	KREDIT- U. SONSTIGE FINANZ INSTITUTE	2		2	3	1		3	
61	VERSICHERUNGSGEWERBE	2	2		5		5		
700	GASTSTAETTEN U. BEHERBERGUNGSGEWERBE	4	4		11	8	11		
701-2	REINIGUNG U. KOERPERPFLEGE	3	3		7	7	7		
710-1	GESUNDEHEITS- U. VETERINAERWESEN	4	4		5	1	5		
712-7	RECHTS- U. WIRTSCHAFTSBERATUNG USW.	1	1		2		2		
80	ORGANISATIONEN OHNE ERWERBSCHARAKTER	1			5	2			
90	GEBIETSKOERPERSCHAFTEN	3			10	4			
TELLINGSTEDT									
0-9	INSGESAMT	126	106	11	484	191	382	30	2 459
WIRTSCHAFTSUNTERABTEILUNGEN									
002,9	LANDW. TIERHALTUNG U. DIENSTLEISTUNGEN	1	1		1		1		
22	STEINE U. ERDEN FEINKERAMIK GLASGEWERBE	1	1		11	9	11		
24	STAHL- MASCHINEN- FAHRZEUGBAU	5	5		30	3	30		
25	ELEKTROTECHNIK FEINMECHANIK OPTIK USW.	1	1		4	1	4		
26	HOLZ- PAPIER- DRUCKGEWERBE	5	5		14	2	14		
27	LEDER- TEXTIL- BEKLEIDUNGSGEWERBE	10	10		10	3	10		
28-9	NAHRUNGS- U. GENUSSMITTELGEWERBE	7	6	1	34	17	28	6	
30	BAUHAUPTGEWERBE	4	4		36	2	36		
31	AUSBAU- U. BAUHILFSGEWERBE	10	10		37	4	37		
40-1	GROSSHANDEL	8	8		55	12	55		
42	HANDELSVERMITTLUNG	1	1		1		1		
43	EINZELHANDEL	34	25	7	108	67	72	13	
50	VERKEHR U. NACHRICHTENUEBERMITTLUNG	3	2	1	12	2	5	7	
60	KREDIT- U. SONSTIGE FINANZ INSTITUTE	3	1	2	13	5	9	4	
61	VERSICHERUNGSGEWERBE	2	2		3	2	3		
700	GASTSTAETTEN U. BEHERBERGUNGSGEWERBE	6	6		15	9	15		
701-2	REINIGUNG U. KOERPERPFLEGE	10	9		25	15	22		
710-1	GESUNDEHEITS- U. VETERINAERWESEN	7	7		19	11	19		
712-7	RECHTS- U. WIRTSCHAFTSBERATUNG USW.	1	1		9	8	9		
718	SONSTIGE DIENSTLEISTUNGEN	1	1		1		1		
80	ORGANISATIONEN OHNE ERWERBSCHARAKTER	2			11	4			
90	GEBIETSKOERPERSCHAFTEN	4			35	15			
TENSBUETTEL									
0-9	INSGESAMT	13	11	1	37	8	33	1	250
WIRTSCHAFTSUNTERABTEILUNGEN									
24	STAHL- MASCHINEN- FAHRZEUGBAU	1	1		2		2		
28-9	NAHRUNGS- U. GENUSSMITTELGEWERBE	1	1		3	1	3		
30	BAUHAUPTGEWERBE	1	1		12		12		
40-1	GROSSHANDEL	1	1		1		1		
43	EINZELHANDEL	3	3		7	1	7		
50	VERKEHR U. NACHRICHTENUEBERMITTLUNG	1			1	1		1	
60	KREDIT- U. SONSTIGE FINANZ INSTITUTE	2	2		5	2	5		
700	GASTSTAETTEN U. BEHERBERGUNGSGEWERBE	1	1		2	1	2		
712-7	RECHTS- U. WIRTSCHAFTSBERATUNG USW.	1	1		1		1		
90	GEBIETSKOERPERSCHAFTEN	1			3	2			
THALINGRUPPEN									
0-9	INSGESAMT	6	5	1	11	4	10	1	
WIRTSCHAFTSUNTERABTEILUNGEN									
002,9	LANDW. TIERHALTUNG U. DIENSTLEISTUNGEN	1	1		4	1	4		
42	HANDELSVERMITTLUNG	1	1		1		1		
43	EINZELHANDEL	3	2	1	4	2	3	1	
700	GASTSTAETTEN U. BEHERBERGUNGSGEWERBE	1	1		2	1	2		

NR DER SYSTEMATIK	REGION WIRTSCHAFTLICHE GLIEDERUNG	ARBEITSSTAETTEN			BESCHAEFTIGTE			LOEHNE UND GEAELTER IM JAHR 1969 IN 1000 DM	
		INSGESAMT	DARUNTER EINZIGE NIEDER LASSUNGEN	ZWEIG NIEDER LASSUNGEN	INSGESAMT	WEIBLICH	DARUNTER IN EINZIGEN NIEDER LASSUNGEN		ZWEIG NIEDER LASSUNGEN
TIELENHEMME									
0-9	INSGESAMT	10	5	3	12	5	7	3	61
WIRTSCHAFTSUNTERABTEILUNGEN									
43	EINZELHANDEL	5	3	2	5	3	3	2	
50	VERKEHR U NACHRICHTENUEBERMITTLUNG	1		1	1			1	
700	GASTSTAETTEN U BEHERBERGUNGSGEWERBE	2	2		4	2	4		
90	GEBIETSKOERPERSCHAFTEN	2			2				
TRENNEWURTH-TRENNEWURTHROEICH									
0-9	INSGESAMT	12	8	2	34	9	18	2	221
WIRTSCHAFTSUNTERABTEILUNGEN									
24	STAHL- MASCHINEN- FAHRZEUGBAU	1	1		1		1		
30	BAUHAUPTGEWERBE	1	1		6		6		
31	AUSBAU- U BAUHILFSGEWERBE	1	1		3		3		
40-1	GROSSHANDEL	1			11				
43	EINZELHANDEL	3	3		6	3	6		
50	VERKEHR U NACHRICHTENUEBERMITTLUNG	2		2	2			2	
61	VERSICHERUNGSGEWERBE	1	1		1	1	1		
701-2	REINIGUNG U KOERPERPFLEGE	1	1		1	1	1		
90	GEBIETSKOERPERSCHAFTEN	1			3	1			
VCLSEMHUSEN									
0-9	INSGESAMT	12	7	3	29	10	20	3	182
WIRTSCHAFTSUNTERABTEILUNGEN									
002,9	LANDW TIERHALTUNG U DIENSTLEISTUNGEN	1		1	1			1	
24	STAHL- MASCHINEN- FAHRZEUGBAU	1	1		1		1		
28-9	NAHRUNGS- U GENUSSMITTELGEWERBE	1	1		8		8		
30	BAUHAUPTGEWERBE	1	1		5	1	5		
43	EINZELHANDEL	2	2		3	2	3		
50	VERKEHR U NACHRICHTENUEBERMITTLUNG	2		2	2	2		2	
700	GASTSTAETTEN U BEHERBERGUNGSGEWERBE	1	1		2	1	2		
701-2	REINIGUNG U KOERPERPFLEGE	1	1		1		1		
90	GEBIETSKOERPERSCHAFTEN	2			6	4			
WARWERORT									
0-9	INSGESAMT	6	6		11	4	11		
WIRTSCHAFTSUNTERABTEILUNGEN									
30	BAUHAUPTGEWERBE	1	1		1		1		
43	EINZELHANDEL	2	2		2	2	2		
700	GASTSTAETTEN U BEHERBERGUNGSGEWERBE	3	3		8	2	8		
WEDDINGSTEDT									
0-9	INSGESAMT	77	55	14	349	113	255	35	2 500
WIRTSCHAFTSUNTERABTEILUNGEN									
002,9	LANDW TIERHALTUNG U DIENSTLEISTUNGEN	2	1	1	2		1	1	
10	ENERGIEWIRTSCHAFT U WASSERVERSORGUNG	1	1		2		2		
24	STAHL- MASCHINEN- FAHRZEUGBAU	2	2		3		3		
25	ELEKTROTECHNIK FEINMECHANIK OPTIK USW	1	1		43	29	43		
26	HOLZ- PAPIER- DRUCKGEWERBE	1	1		1		1		
28-9	NAHRUNGS- U GENUSSMITTELGEWERBE	4	2	1	18	5	8	4	
30	BAUHAUPTGEWERBE	4	4		106	3	106		
31	AUSBAU- U BAUHILFSGEWERBE	4	4		10	2	10		
40-1	GROSSHANDEL	6	4	1	27	4	7	11	
42	HANDELSVERMITTLUNG	5	4	1	9	3	7	2	
43	EINZELHANDEL	27	22	5	44	27	37	7	
50	VERKEHR U NACHRICHTENUEBERMITTLUNG	4		3	23	8		7	
700	GASTSTAETTEN U BEHERBERGUNGSGEWERBE	5	5		24	18	24		
701-2	REINIGUNG U KOERPERPFLEGE	2	1	1	3	2	2	1	
706-8	WISSENSCHAFT BILDUNG KUNST PUBLIZISTIK	2		1	3	1		2	
712-7	RECHTS- U WIRTSCHAFTSBERATUNG USW	3	3		4		4		
80	ORGANISATIONEN OHNE ERWERBSCHARAKTER	1			4				
90	GEBIETSKOERPERSCHAFTEN	3			23	11			

NR DER SYSTEMATIK	REGION WIRTSCHAFTLICHE GLIEDERUNG	ARBEITSSTAETTEN			BESCHAEFTIGTE			LOEHNE UND GEHAELTER	
		INSGESAMT	DARUNTER EINZIGE NIEDER LASSUNGEN	ZWEIG NIEDER LASSUNGEN	INSGESAMT	WEIBLICH	DARUNTER EINZIGE NIEDER LASSUNGEN	IN ZWEIG NIEDER LASSUNGEN	IM JAHR 1969 IN 1000 DM
WEHREN-DKEN									
0-9	INSGESAMT	4	4		8	2	8		
WIRTSCHAFTSUNTERABTEILUNGEN									
24	STAHL- MASCHINEN- FAHRZEUGBAU	1	1		3		3		
40-1	GROSSHANDEL	2	2		4	1	4		
700	GASTSTAETTEN U BEHERBERGUNGSGEWERBE	1	1		1	1	1		
WELLEPHOP									
0-9	INSGESAMT	2	2		3	1	3		
WIRTSCHAFTSUNTERABTEILUNGEN									
42	HANDELSVERMITTLUNG	1	1		1		1		
700	GASTSTAETTEN U BEHERBERGUNGSGEWERBE	1	1		2	1	2		
WELMBUETTEL									
0-9	INSGESAMT	16	12	2	60	20	41	7	229
WIRTSCHAFTSUNTERABTEILUNGEN									
002,9	LANDW TIERHALTUNG U DIENSTLEISTUNGEN	1	1		1		1		
24	STAHL- MASCHINEN- FAHRZEUGBAU	1	1		2		2		
26	HOLZ- PAPIER- DRUCKGEWERBE	1	1		1		1		
28-9	NAHRUNGS- U GENUSSMITTELGEWERBE	3	3		11	4	11		
40-1	GROSSHANDEL	1	1		4	3	4		
43	EINZELHANDEL	2	2		4	2	4		
50	VERKEHR U NACHRICHTENUEBERMITTLUNG	1		1	3	1		3	
60	KREDIT- U SONSTIGE FINANZ INSTITUTE	1		1	4	1		4	
700	GASTSTAETTEN U BEHERBERGUNGSGEWERBE	2	2		17	8	17		
701-2	REINIGUNG U KOERPERPFLEGE	1	1		1		1		
90	GEBIETSKOERPERSCHAFTEN	2			12	1			
WENNBUEITTEL									
0-9	INSGESAMT	3	3		9		9		
WIRTSCHAFTSUNTERABTEILUNGEN									
002,9	LANDW TIERHALTUNG U DIENSTLEISTUNGEN	1	1		3		3		
22	STEINE U ERDEN FEINKERAMIK GLASGEWERBE	1	1		5		5		
43	EINZELHANDEL	1	1		1		1		
WESSELBUREN+STADT									
0-9	INSGESAMT	219	175	20	945	373	618	79	6 697
WIRTSCHAFTSUNTERABTEILUNGEN									
002,9	LANDW TIERHALTUNG U DIENSTLEISTUNGEN	2	2		6	1	6		
050,5	HOCHSEE KUESTENF GEW GAERTNEREI TIERH	4	4		13	5	13		
10	ENERGIEWIRTSCHAFT U WASSERVERSORGUNG	1		1	4			4	
22	STEINE U ERDEN FEINKERAMIK GLASGEWERBE	1	1		1		1		
23	EISEN NE-METALL GIESSEREI STAHLVERF	1	1		3		3		
24	STAHL- MASCHINEN- FAHRZEUGBAU	6	6		28	4	28		
25	ELEKTROTECHNIK FEINMECHANIK OPTIK USW	3	2	1	6	3	4	2	
26	HOLZ- PAPIER- DRUCKGEWERBE	5	5		13	3	13		
27	LEDER- TEXTIL- BEKLEIDUNGSGEWERBE	7	6	1	35	27	24	11	
28-9	NAHRUNGS- U GENUSSMITTELGEWERBE	11	10	1	98	34	81	17	
30	BAUHAUPTGEWERBE	4	4		78	2	78		
31	AUSBAU- U BAUHILFSGEWERBE	8	7		36	5	27		
40-1	GROSSHANDEL	16	14	1	102	26	57	1	
42	HANDELSVERMITTLUNG	7	7		11	4	11		
43	EINZELHANDEL	66	54	10	171	103	149	13	
50	VERKEHR U NACHRICHTENUEBERMITTLUNG	6	4	2	26	6	9	17	
60	KREDIT- U SONSTIGE FINANZ INSTITUTE	3		2	40	22		13	
61	VERSICHERUNGSGEWERBE	6	6		11	5	11		
700	GASTSTAETTEN U BEHERBERGUNGSGEWERBE	10	10		22	15	22		
701-2	REINIGUNG U KOERPERPFLEGE	14	13	1	35	21	34	1	
706-8	WISSENSCHAFT BILDUNG KUNST PUBLIZISTIK	2	2		2	1	2		
710-1	GESUNDEHEITS- U VETERINAERWESEN	8	8		20	9	20		
712-7	RECHTS- U WIRTSCHAFTSBERATUNG USW	8	8		23	15	23		
718	SONSTIGE DIENSTLEISTUNGEN	1			2	1	2		
80	ORGANISATIONEN OHNE ERWERBSCHARAKTER	5			12				
90	GEBIETSKOERPERSCHAFTEN	13			145	61			
96	SOZIALVERSICHERUNG	1			2				

NR DER SYSTEM- MATIK	REGION WIRTSCHAFTLICHE GLIEDERUNG	ARBEITSSTAETTEN			BESCHAEFTIGTE			LOEHNE UND GEHAELTER IM JAHR 1969 IN 1000 DM	
		INSGESAMT	DARUNTER EINZIGE NIEDER LASSUNGEN	ZWEIG NIEDER LASSUNGEN	INSGESAMT	WEIBLICH	DARUNTER IN EINZIGEN NIEDER LASSUNGEN	ZWEIG NIEDER LASSUNGEN	
WESSELBURENER DEICHFAUSEN									
0-9	INSGESAMT	4	4		13	4	13		
WIRTSCHAFTSUNTERABTEILUNGEN									
050,5	HOCHSEE KJESTENF GEW GAERTNEREI TIERH	1	1		1		1		
24	STAHL- MASCHINEN- FAHRZEUGBAU	1	1		6	1	6		
43	EINZELHANDEL	2	2		6	3	6		
WESSELBURENERKOOG									
0-9	INSGESAMT	8	5	1	84	5	8	2	1 058
WIRTSCHAFTSUNTERABTEILUNGEN									
43	EINZELHANDEL	2	2		2		2		
50	VERKEHR U NACHRICHTENUEBERMITTLUNG	1		1	2			2	
700	GASTSTAETTEN U BEHERBERGUNGSGEWERBE	3	3		6	4	6		
90	GEBIETSKOERPERSONSCHAFTEN	2			74	1			
WESSELN									
0-9	INSGESAMT	41	25	13	281	115	37	227	2 315
WIRTSCHAFTSUNTERABTEILUNGEN									
26	HOLZ- PAPIER- DRUCKGEWERBE	1	1		4		4		
28-9	NAHRUNGS- U GENUSSMITTELGEWERBE	1	1		3	1	3		
40-1	GROSSHANDEL	3	1	2	110	75	1	109	
42	HANDELSVERMITTLUNG	1	1		1		1		
43	EINZELHANDEL	22	15	7	25	18	18		7
50	VERKEHR U NACHRICHTENUEBERMITTLUNG	6	2	3	118	8	3	110	
60	KREDIT- U SONSTIGE FINANZ INSTITUTE	1		1	1	1		1	
61	VERSICHERUNGSGEWERBE	1	1		2	1	2		
700	GASTSTAETTEN U BEHERBERGUNGSGEWERBE	1	1		2	1	2		
701-2	REINIGUNG U KOERPERPFLEGE	1	1		1	1	1		
712-7	RECHTS- U WIRTSCHAFTSBERATUNG USW	1	1		2	1	2		
80	ORGANISATIONEN OHNE ERWERBSCHARAKTER	1			2				
90	GEBIETSKOERPERSONSCHAFTEN	1			10	8			
WESTERBORSTEL									
0-9	INSGESAMT	1		1	11			11	
WIRTSCHAFTSUNTERABTEILUNGEN									
40-1	GROSSHANDEL	1		1	11			11	
WESTERDEICHSTRICH									
0-9	INSGESAMT	29	28		97	22	95		440
WIRTSCHAFTSUNTERABTEILUNGEN									
24	STAHL- MASCHINEN- FAHRZEUGBAU	2	2		13	2	13		
27	LEDER- TEXTIL- BEKLEIDUNGSGEWERBE	2	2		2		2		
28-9	NAHRUNGS- U GENUSSMITTELGEWERBE	2	2		9	4	9		
30	BAUHAUPTGEWERBE	3	3		32	1	32		
31	AUSBAU- U BAUHILFSGEWERBE	2	2		10	2	10		
42	HANDELSVERMITTLUNG	2	2		2		2		
43	EINZELHANDEL	4	4		5	3	5		
50	VERKEHR U NACHRICHTENUEBERMITTLUNG	1	1		3		3		
700	GASTSTAETTEN U BEHERBERGUNGSGEWERBE	10	10		19	9	19		
90	GEBIETSKOERPERSONSCHAFTEN	1			2	1			
WIEMERSTEDT									
0-9	INSGESAMT	2	1	1	5	5	3	2	
WIRTSCHAFTSUNTERABTEILUNGEN									
50	VERKEHR U NACHRICHTENUEBERMITTLUNG	1		1	2	2		2	
700	GASTSTAETTEN U BEHERBERGUNGSGEWERBE	1	1		3	3	3		

LANDKREIS DITHMARSCHEN

NR DER SYSTEM- MATIK	REGION WIRTSCHAFTLICHE GLIEDERUNG	ARBEITSSTAETTEN			BESCHAEFTIGTE			LOEHNE UND GEHAELTER IM JAHR 1969 IN 1000 DM		
		INSGESAMT	DARUNTER		INSGESAMT	WEIBLICH	DARUNTER IN			
			EINZIGE NIEDER LASSUNGEN	ZWEIG NIEDER LASSUNGEN			EINZIGEN NIEDER LASSUNGEN	ZWEIG NIEDER LASSUNGEN		
WINDBERGEN										
0-9	INSGESAMT	31	26	2	186	40	102	5	1 622	
WIRTSCHAFTSUNTERABTEILUNGEN										
24	STAHL- MASCHINEN- FAHRZEUGBAU	3	3		5		5			
27	LEDER- TEXTIL- BEKLEIDUNGSGEWERBE	3	3		3	1	3			
28-9	NAHRUNGS- U GENUSSMITTELGEWERBE	5	4		84	21	13			
30	BAUHAUPTGEWERBE	2	2		53	2	53			
31	AUSBAU- U BAUHILFSGEWERBE	1	1		1		1			
40-1	GRDSHANDEL	1	1		1		1			
42	HANDELSVERMITTLUNG	1	1		2	1	2			
43	EINZELHANDEL	5	5		10	5	10			
50	VERKEHR U NACHRICHTENUEBERMITTLUNG	2		2	5				5	
60	KREDIT- U SONSTIGE FINANZ INSTITUTE	1	1		6	2	6			
700	GASTSTAETTEN U BEHERBERGUNGSGEWERBE	3	3		5	3	5			
701-2	REINIGUNG U KOERPERPFLEGE	1	1		2	1	2			
718	SONSTIGE DIENSTLEISTUNGEN	1	1		1	1	1			
80	ORGANISATIONEN OHNE ERWERBSCHARAKTER	1			4	1				
90	GEBIETSKOERPERSCHAFTEN	1			4	2				
WOLMERSDOORF										
0-9	INSGESAMT	4	2	1	7	2	5	1	69	
WIRTSCHAFTSUNTERABTEILUNGEN										
22	STEINE U ERDEN FEINKERAMIK GLASGEWERBE	1	1		3		3			
43	EINZELHANDEL	1		1	1	1		1		
700	GASTSTAETTEN U BEHERBERGUNGSGEWERBE	1	1		2	1	2			
90	GERIETSKOERPERSCHAFTEN	1			1					
WROHM										
0-9	INSGESAMT	40	36	1	101	31	91	4	395	
WIRTSCHAFTSUNTERABTEILUNGEN										
050,5	HOCHSEE KUESTENF GEW GAERTNEREI TIERH	1	1		3	1	3			
24	STAHL- MASCHINEN- FAHRZEUGBAU	4	4		8		8			
26	HOLZ- PAPIER- DRUCKGEWERBE	2	2		8	2	8			
27	LEDER- TEXTIL- BEKLEIDUNGSGEWERBE	4	4		5		5			
28-9	NAHRUNGS- U GENUSSMITTELGEWERBE	6	6		18	6	18			
30	BAUHAUPTGEWERBE	3	3		13	1	13			
31	AUSBAU- U BAUHILFSGEWERBE	1	1		1		1			
43	EINZELHANDEL	8	8		22	9	22			
50	VERKEHR U NACHRICHTENUEBERMITTLUNG	1		1	4	2			4	
700	GASTSTAETTEN U BEHERBERGUNGSGEWERBE	2	2		3	2	3			
701-2	REINIGUNG U KOERPERPFLEGE	3	3		4	2	4			
710-1	GESUNDHEITS- U VETERINAERWESEN	2	2		6	5	6			
90	GEBIETSKOERPERSCHAFTEN	3			6	1				

Kreis Flensburg-Land

1914

NP DER SYSTE- MATIK	REGION WIRTSCHAFTLICHE GLIEDERUNG	ARBEITSSTAETTEN			BESCHAEFTIGTE			LOEHNE UND GEHAELTER IM JAHR 1969 IN 1000 DM	
		INSGESAMT	DARUNTER		INSGESAMT	WEIBLICH	DARUNTER IN		
			EINZIGE NIEDER LASSUNGEN	ZWEIG NIEDER LASSUNGEN			EINZIGEN NIEDER LASSUNGEN		ZWEIG NIEDER LASSUNGEN
ADELEY									
0-9	INSGESAMT	58	46	8	419	59	368	20	4 348
WIRTSCHAFTSUNTERABTEILUNGEN									
050-5	HOCHSEE KUESTENF GEW GAERTNEREI TIERH	4	4		21	5	21		
22	STEINE U ERDEN FEINKERAMIK GLASGEWERBE	1		1	11			11	
24	STAHL- MASCHINEN- FAHRZEUGBAU	2	2		44	1	44		
26	HOLZ- PAPIER- DRUCKGEWERBE	1	1		3	1	3		
30	BAUHAUPTGEWERBE	4	4		190	1	190		
31	AUSBAU- U BAUHILFSGEWERBE	6	6		27	3	27		
40-1	GROSSHANDEL	3	3		6	2	6		
42	HANDELSVERMITTLUNG	3	3		5	2	5		
43	EINZELHANDEL	18	13		26	20	20		
50	VERKEHR U NACHRICHTENUEBERMITTLUNG	4	3	1	9	4	7		6
60	KREDIT- U SONSTIGE FINANZ INSTITUTE	1		1	1	1			2
61	VERSICHERUNGSGEWERBE	1	1		2	1	2		1
700	GASTSTAETTEN U BEHERBERGUNGSGEWERBE	2	2		5	3	5		
701-2	REINIGUNG U KOERPERPFLEGE	2	2		2		2		
712-7	RECHTS- U WIRTSCHAFTSBERATUNG USW	1			1				
718	SONSTIGE DIENSTLEISTUNGEN	2	2		36	1	36		
80	ORGANISATIONEN OHNE ERWERBSCHARAKTER	2			13	3			
90	GEBIETSKOERPERSCHAFTEN	1			17	11			
AHNERY									
0-9	INSGESAMT	6	5		22	9	19		
WIRTSCHAFTSUNTERABTEILUNGEN									
24	STAHL- MASCHINEN- FAHRZEUGBAU	1	1		1		1		
27	LEDER- TEXTIL- BEKLEIDUNGSGEWERBE	1	1		1		1		
28-9	NAHRUNGS- U GENUSSMITTELGEWERBE	1	1		13	6	13		
31	AUSBAU- U BAUHILFSGEWERBE	1	1		2		2		
43	EINZELHANDEL	1			3	2			
700	GASTSTAETTEN U BEHERBERGUNGSGEWERBE	1	1		2	1	2		
AUSACKER									
0-9	INSGESAMT	19	18		27	12	25		51
WIRTSCHAFTSUNTERABTEILUNGEN									
24	STAHL- MASCHINEN- FAHRZEUGBAU	3	3		5	2	5		
26	HOLZ- PAPIER- DRUCKGEWERBE	3	3		3		3		
28-9	NAHRUNGS- U GENUSSMITTELGEWERBE	1	1		2	1	2		
42	HANDELSVERMITTLUNG	2	2		2		2		
43	EINZELHANDEL	5	5		9	7	9		
50	VERKEHR U NACHRICHTENUEBERMITTLUNG	2	2		2		2		
700	GASTSTAETTEN U BEHERBERGUNGSGEWERBE	1	1		1	1	1		
706-8	WISSENSCHAFT BILDUNG KUNST PUBLIZISTIK	1	1		1		1		
90	GEBIETSKOERPERSCHAFTEN	1			2	1			
BARDERUP									
0-9	INSGESAMT	6	3	3	12	5	5	7	67
WIRTSCHAFTSUNTERABTEILUNGEN									
43	EINZELHANDEL	1	1		2	1	2		
50	VERKEHR U NACHRICHTENUEBERMITTLUNG	3	1	2	7	2	1		6
60	KREDIT- U SONSTIGE FINANZ INSTITUTE	1		1	1	1			1
700	GASTSTAETTEN U BEHERBERGUNGSGEWERBE	1	1		2	1	2		
BOEXLUND									
0-9	INSGESAMT	1	1		4		4		
WIRTSCHAFTSUNTERABTEILUNGEN									
22	STEINE U ERDEN FEINKERAMIK GLASGEWERBE	1	1		4		4		
DOLLERUP									
0-9	INSGESAMT	36	31	2	121	28	103	6	624
WIRTSCHAFTSUNTERABTEILUNGEN									
24	STAHL- MASCHINEN- FAHRZEUGBAU	4	4		15	1	15		
27	LEDER- TEXTIL- BEKLEIDUNGSGEWERBE	3	3		3		3		
28-9	NAHRUNGS- U GENUSSMITTELGEWERBE	6	5		24	5	21		

NR DER SYSTEMATIK	REGION WIRTSCHAFTLICHE GLIEDERUNG	ARBEITSSTAETTEN			BESCHAEFTIGTE			LÖHNE UND GEHALTER IM JAHR 1969 IN 1000 DM	
		INSGESAMT	DARUNTER EINZIGE NIEDERLASSUNGEN	ZWEIG NIEDERLASSUNGEN	INSGESAMT	WEIBLICH	DARUNTER EINZIGEN NIEDERLASSUNGEN		IN ZWEIG NIEDERLASSUNGEN
NOCH DOLLERUP									
30	BAUHAUPTGEWERBE	2	2		18	1	18		
31	AUSBAU- U BAUHILFSGEWERBE	6	6		19	3	19		
43	EINZELHANDEL	3	3		12	4	12		
50	VERKEHR U NACHRICHTENUEBERMITTLUNG	3	2	1	6	1	2	4	
60	KREDIT- U SONSTIGE FINANZ INSTITUTE	2	1	1	4	2	2	2	
61	VERSICHERUNGSGEWERBE	1	1		2	1	2		
700	GASTSTAETTEN U BEHERBERGUNGSGEWERBE	1	1		4	3	4		
701-2	REINIGUNG U KOERPERPFLEGE	3	2		7	3	3		
706-8	WISSENSCHAFT BILDUNG KUNST PUBLIZISTIK	1	1		2	1	2		
90	GEBIETSKOERPERSCHAFTEN	1			5	4			
EGGEBEK									
0-9	INSGESAMT	65	49	10	620	190	278	33	6 392
WIRTSCHAFTSUNTERABTEILUNGEN									
24	STAHL- MASCHINEN- FAHRZEUGBAU	2	2		15	3	15		
26	HOLZ- PAPIER- DRUCKGEWERBE	1	1		1		1		
28-9	NAHRUNGS- U GENUSSMITTELGEWERBE	5	5		36	12	36		
30	BAUHAUPTGEWERBE	3	3		107		107		
31	AUSBAU- U BAUHILFSGEWERBE	3	3		13	1	13		
40-1	GROSSHANDEL	2	2		14	3	14		
43	EINZELHANDEL	24	16	5	72	53	33	9	
50	VERKEHR U NACHRICHTENUEBERMITTLUNG	4	2	2	24	5	8	16	
60	KREDIT- U SONSTIGE FINANZ INSTITUTE	2	1	1	15	5	12	3	
61	VERSICHERUNGSGEWERBE	3	3		6	3	6		
700	GASTSTAETTEN U BEHERBERGUNGSGEWERBE	3	3		9	6	9		
701-2	REINIGUNG U KOERPERPFLEGE	6	5	1	18	12	17	1	
710-1	GESUNDHEITS- U VETERINAERWESEN	2	2		6	4	6		
712-7	RECHTS- U WIRTSCHAFTSBERATUNG USW	1		1	4	2		4	
718	SONSTIGE DIENSTLEISTUNGEN	1	1		1		1		
80	ORGANISATIONEN OHNE ERWERBSCHARAKTER	1			6	3			
90	GEBIETSKOERPERSCHAFTEN	2			273	78			
ELLUND									
0-9	INSGESAMT	11	6	3	24	10	13	4	151
WIRTSCHAFTSUNTERABTEILUNGEN									
24	STAHL- MASCHINEN- FAHRZEUGBAU	1	1		6	2	6		
42	HANDELSVERMITTLUNG	1	1		1	1	1		
43	EINZELHANDEL	5	4	1	7	5	6	1	
50	VERKEHR U NACHRICHTENUEBERMITTLUNG	1		1	2	1		2	
60	KREDIT- U SONSTIGE FINANZ INSTITUTE	1		1	1			1	
90	GEBIETSKOERPERSCHAFTEN	2			7	1			
ESGRUS									
0-9	INSGESAMT	35	30	4	146	34	121	21	1 118
WIRTSCHAFTSUNTERABTEILUNGEN									
10	ENERGIEWIRTSCHAFT U WASSERVERSORGUNG	1		1	14			14	
24	STAHL- MASCHINEN- FAHRZEUGBAU	3	3		9		9		
26	HOLZ- PAPIER- DRUCKGEWERBE	4	4		7		7		
27	LEDER- TEXTIL- BEKLEIDUNGSGEWERBE	1	1		2	1	2		
28-9	NAHRUNGS- U GENUSSMITTELGEWERBE	5	5		17	4	17		
30	BAUHAUPTGEWERBE	1	1		17	1	17		
31	AUSBAU- U BAUHILFSGEWERBE	2	2		2		2		
40-1	GROSSHANDEL	2	2		31	9	31		
43	EINZELHANDEL	6	6		16	8	16		
50	VERKEHR U NACHRICHTENUEBERMITTLUNG	4	2	2	16	2	12	4	
60	KREDIT- U SONSTIGE FINANZ INSTITUTE	1		1	3	2		3	
700	GASTSTAETTEN U BEHERBERGUNGSGEWERBE	3	3		6	4	6		
701-2	REINIGUNG U KOERPERPFLEGE	1	1		2	1	2		
90	GEBIETSKOERPERSCHAFTEN	1			4	2			
FRGERUP									
0-9	INSGESAMT	20	16	2	77	30	49	3	545
WIRTSCHAFTSUNTERABTEILUNGEN									
002,9	LANDW TIERHALTUNG U DIENSTLEISTUNGEN	3	3		4	1	4		
10	ENERGIEWIRTSCHAFT U WASSERVERSORGUNG	1			23	8			
24	STAHL- MASCHINEN- FAHRZEUGBAU	1	1		1		1		
26	HOLZ- PAPIER- DRUCKGEWERBE	1	1		6		6		
28-9	NAHRUNGS- U GENUSSMITTELGEWERBE	2	2		10	5	10		
43	EINZELHANDEL	6	4	1	16	7	13	1	

LANDKREIS FLENSBURG LAND

NR DEP SYSTEMATIK	REGION WIRTSCHAFTLICHE GLIEDERUNG	ARBEITSSTAETTEN			BESCHAEFTIGTE			LOEHNE UND GEHAELTER IM JAHR 1969 IN 1000 DM	
		INSGESAMT	DARUNTER EINZIGE NIEDER LASSUNGEN	ZWEIG NIEDER LASSUNGEN	INSGESAMT	WEIBLICH	DARUNTER IN EINZIGEN NIEDER LASSUNGEN	ZWEIG NIEDER LASSUNGEN	
NCCCH FROERUP									
50	VERKEHR U NACHRICHTENUEBERMITTLUNG	2	1	1	5	2	3	2	
60	KREDIT- U SONSTIGE FINANZ INSTITUTE	1	1		4	2	4		
61	VERSICHERUNGSGEWERBE	1	1		2	1	2		
700	GASTSTAETTEN U BEHERBERGUNGSGEWERBE	2	2		6	4	6		
GELTING									
0-9	INSGESAMT	94	85	7	395	119	355	26	2 232
WIRTSCHAFTSUNTERABTEILUNGEN									
002,9	LANDW TIERHALTUNG U DIENSTLEISTUNGEN	1	1		8		8		
050,5	HOCHSEE KUESTENF GEW GAERTNEREI TIERH	2	2		6	1	6		
22	STEINE U ERDEN FEINKERAMIK GLASGEWERBE	1		1	3			3	
24	STAHL- MASCHINEN- FAHRZEUGBAU	6	6		25	4	25		
26	HOLZ- PAPIER- DRUCKGEWERBE	2	2		12		12		
27	LEDER- TEXTIL- BEKLEIDUNGSGEWERBE	4	4		4		4		
28-9	NAHRUNGS- U GENUSSMITTELGEWERBE	8	8		29	9	29		
30	BAUHAUPTGEWERBE	4	4		92	6	92		
31	AUSBAU- U BAUHILFSGEWERBE	9	9		27	3	27		
40-1	GROSSHANDEL	4	3	1	23	5	18	5	
42	HANDELSVERMITTLUNG	1	1		1		1		
43	EINZELHANDEL	21	20	1	68	41	67	1	
50	VERKEHR U NACHRICHTENUEBERMITTLUNG	6	4	2	20	5	11	9	
60	KREDIT- U SONSTIGE FINANZ INSTITUTE	3	2	1	11	7	7	4	
700	GASTSTAETTEN U BEHERBERGUNGSGEWERBE	6	6		16	11	16		
701-2	REINIGUNG U KOERPERPFLEGE	5	5		15	9	15		
710-1	GESUNDHEITS- U VETERINAERWESEN	5	5		14	8	14		
712-7	RECHTS- U WIRTSCHAFTSBERATUNG USW	3	2	1	6	2	2	4	
718	SONSTIGE DIENSTLEISTUNGEN	1	1		1		1		
80	ORGANISATIONEN OHNE ERWERBSCHARAKTER	1			3	3			
90	GEBIETSKOERPERSCHAFTEN	1			11	4			
GLUECKSBURG (OSTSEE), STADT									
0-9	INSGESAMT	196	145	22	1 213	602	514	160	9 507
WIRTSCHAFTSUNTERABTEILUNGEN									
050,5	HOCHSEE KUESTENF GEW GAERTNEREI TIERH	6	4		13	3	8		
10	ENERGIEWIRTSCHAFT U WASSERVERSORGUNG	1	1		2		2		
20	CHEMIE UND MINERALOELVERARBEITUNG	2	1		8	6	4		
24	STAHL- MASCHINEN- FAHRZEUGBAU	5	5		21	4	21		
25	ELEKTROTECHNIK FEINMECHANIK OPTIK USW	3	2	1	49	15	16	33	
26	HOLZ- PAPIER- DRUCKGEWERBE	8	5	2	93	49	32	54	
27	LEDER- TEXTIL- BEKLEIDUNGSGEWERBE	5	5		6	2	6		
28-9	NAHRUNGS- U GENUSSMITTELGEWERBE	8	6		48	16	32		
30	BAUHAUPTGEWERBE	3	3		34	2	34		
31	AUSBAU- U BAUHILFSGEWERBE	11	10		46	7	35		
40-1	GROSSHANDEL	3	2	1	6	2	4	2	
42	HANDELSVERMITTLUNG	4	4		10	3	10		
43	EINZELHANDEL	49	40	9	133	83	109	24	
50	VERKEHR U NACHRICHTENUEBERMITTLUNG	8	5	3	36	5	14	22	
60	KREDIT- U SONSTIGE FINANZ INSTITUTE	4	1	2	15	8	1	12	
61	VERSICHERUNGSGEWERBE	3	3		3		3		
700	GASTSTAETTEN U BEHERBERGUNGSGEWERBE	23	20	2	103	61	89	8	
701-2	REINIGUNG U KOERPERPFLEGE	10	7	2	39	28	30	5	
706-8	WISSENSCHAFT BILDUNG KUNST PUBLIZISTIK	7	5		24	14	20		
710-1	GESUNDHEITS- U VETERINAERWESEN	9	9		28	18	28		
712-7	RECHTS- U WIRTSCHAFTSBERATUNG USW	6	6		13	4	13		
718	SONSTIGE DIENSTLEISTUNGEN	1	1		3	1	3		
80	ORGANISATIONEN OHNE ERWERBSCHARAKTER	12			192	147			
90	GEBIETSKOERPERSCHAFTEN	5			288	124			
GOTTRUPEL									
0-9	INSGESAMT	9	6	3	28	5	16	12	192
WIRTSCHAFTSUNTERABTEILUNGEN									
22	STEINE U ERDEN FEINKERAMIK GLASGEWERBE	2	1	1	13		3	10	
24	STAHL- MASCHINEN- FAHRZEUGBAU	1	1		1		1		
40-1	GROSSHANDEL	2	2		9	2	9		
42	HANDELSVERMITTLUNG	1	1		2		2		
43	EINZELHANDEL	3	1	2	3	3	1	2	

NR DER SYSTEM- MATIK	REGION WIRTSCHAFTLICHE GLIEDERUNG	ARBEITSSTAETTEN			BESCHAEFTIGTE			LOEHNE UND GEHAELTER IM JAHR 1969 IN 1000 DM	
		INSGESAMT	DARUNTER EINZIGE NIEDER LASSUNGEN	ZWEIG NIEDER LASSUNGEN	INSGESAMT	WEIBLICH	DARUNTER IN EINZIGEN NIEDER LASSUNGEN	IN ZWEIG NIEDER LASSUNGEN	
GROSSENWIEHE									
0-9	INSGESAMT	54	44	5	209	70	174	16	1 096
WIRTSCHAFTSUNTERABTEILUNGEN									
002,9	LANDW TIERHALTUNG U DIENSTLEISTUNGEN	1	1		5	2	5		
21	KUNSTSTOFF- GUMMI- ASBESTVERARBEITUNG	1	1		3		3		
24	STAHL- MASCHINEN- FAHRZEUGBAU	2	2		39	5	39		
27	LEDER- TEXTIL- BEKLEIDUNGSGEWERBE	1	1		1		1		
28-9	NAHRUNGS- U GENUSSMITTELGEWERBE	2	2		5	2	5		
30	BAUHAUPTGEWERBE	4	4		32	1	32		
31	AUSBAU- U BAUHILFSGEWERBE	4	4		11	1	11		
40-1	GROSSHANDEL	1	1		1		1		
42	HANDELSVERMITTLUNG	2	2		2		2		
43	EINZELHANDEL	12	9	3	37	26	32	5	
50	VERKEHR U NACHRICHTENUEBERMITTLUNG	7	6	1	22	5	15	7	
60	KREDIT- U SONSTIGE FINANZ INSTITUTE	1		1	4	1		4	
61	VERSICHERUNGSGEWERBE	1			1		1		
700	GASTSTAETTEN U BEHERBERGUNGSGEWERBE	3	3		8	5	8		
701-2	REINIGUNG U KOERPERPFLEGE	4	4		10	6	10		
710-1	GESUNDHEITS- U VETERINAERWESEN	2	2		7	5	7		
712-7	RECHTS- U WIRTSCHAFTSBERATUNG USW	1	1		2	1	2		
80	ORGANISATIONEN OHNE ERWERBSCHARAKTER	3			12	5			
90	GEBIETSKOERPERSCHAFTEN	2			7	5			
GROSSSOLT									
0-9	INSGESAMT	47	41	4	191	49	148	9	1 333
WIRTSCHAFTSUNTERABTEILUNGEN									
002,9	LANDW TIERHALTUNG U DIENSTLEISTUNGEN	1	1		2	1	2		
24	STAHL- MASCHINEN- FAHRZEUGBAU	3	3		8		8		
26	HOLZ- PAPIER- DRUCKGEWERBE	2	2		3		3		
27	LEDER- TEXTIL- BEKLEIDUNGSGEWERBE	3	3		3	1	3		
28-9	NAHRUNGS- U GENUSSMITTELGEWERBE	3	3		17	6	17		
30	BAUHAUPTGEWERBE	3	3		23		23		
31	AUSBAU- U BAUHILFSGEWERBE	2	2		10	2	10		
42	HANDELSVERMITTLUNG	1	1		1		1		
43	EINZELHANDEL	12	12		43	18	43		
50	VERKEHR U NACHRICHTENUEBERMITTLUNG	6	2	3	38	5	12	6	
60	KREDIT- U SONSTIGE FINANZ INSTITUTE	2	1	1	15	2	12	3	
700	GASTSTAETTEN U BEHERBERGUNGSGEWERBE	5	5		10	5	10		
710-1	GESUNDHEITS- U VETERINAERWESEN	2	2		3	1	3		
718	SONSTIGE DIENSTLEISTUNGEN	1	1		1		1		
90	GEBIETSKOERPERSCHAFTEN	1			14	8			
GRUENHOLZ									
0-9	INSGESAMT	11	10	1	11	2	10	1	
WIRTSCHAFTSUNTERABTEILUNGEN									
002,9	LANDW TIERHALTUNG U DIENSTLEISTUNGEN	1	1		1		1		
24	STAHL- MASCHINEN- FAHRZEUGBAU	1	1		1		1		
27	LEDER- TEXTIL- BEKLEIDUNGSGEWERBE	1	1		1		1		
31	AUSBAU- U BAUHILFSGEWERBE	1	1		1		1		
40-1	GROSSHANDEL	4	3	1	4		3	1	
42	HANDELSVERMITTLUNG	1	1		1		1		
700	GASTSTAETTEN U BEHERBERGUNGSGEWERBE	1	1		1	1	1		
701-2	REINIGUNG U KOERPERPFLEGE	1	1		1	1	1		
GRUNDHOF									
0-9	INSGESAMT	16	14		72	18	62		414
WIRTSCHAFTSUNTERABTEILUNGEN									
24	STAHL- MASCHINEN- FAHRZEUGBAU	2	2		7	1	7		
28-9	NAHRUNGS- U GENUSSMITTELGEWERBE	2	2		10	2	10		
30	BAUHAUPTGEWERBE	1	1		21	1	21		
31	AUSBAU- U BAUHILFSGEWERBE	2	2		4		4		
40-1	GROSSHANDEL	1	1		1	1	1		
43	EINZELHANDEL	3	3		6	3	6		
700	GASTSTAETTEN U BEHERBERGUNGSGEWERBE	2	2		9	4	9		
710-1	GESUNDHEITS- U VETERINAERWESEN	1	1		4	3	4		
80	ORGANISATIONEN OHNE ERWERBSCHARAKTER	1			4				
90	GEBIETSKOERPERSCHAFTEN	1			6	3			

NR SYSTE- MATIK	REGION WIRTSCHAFTLICHE GLIEDERUNG	ARBEITSSTAETTEN			BESCHAEFTIGTE			LOEHNE UND GEHAELTER	
		INSGESAMT	DARUNTER		INSGESAMT	WEIBLICH	DARUNTER IN		IM JAHR 1969 IN 1000 DM
			EINZIGE NIEDER LASSUNGEN	ZWEIG NIEDER LASSUNGEN			EINZIGEN NIEDER LASSUNGEN	ZWEIG NIEDER LASSUNGEN	
HANDEWITT									
0-9	INSGESAMT	51	42	4	218	69	162	11	1 531
WIRTSCHAFTSUNTERABTEILUNGEN									
002,9	LANDW TIERHALTUNG U DIENSTLEISTUNGEN	1	1		1		1		
050,5	HOCHSEE KUESTENF GEW GAERTNEREI TIERH	1	1		15	2	15		
23	EISEN NE-METALL GIESSEREI STAHLVERF	1	1		1		1		
24	STAHL- MASCHINEN- FAHRZEUGBAU	2	2		14	2	14		
26	HOLZ- PAPIER- DRUCKGEWERBE	1	1		8	2	8		
27	LEDER- TEXTIL- BEKLEIDUNGSGEWERBE	1	1		1		1		
28-9	NAHRUNGS- U GENUSSMITTELGEWERBE	2	2		10	3	10		
30	BAUHAUPTGEWERBE	1	1		47	2	47		
31	AUSBAU- U BAUHILFSGEWERBE	1	1		1		1		
40-1	GROSSHANDEL	4	3	1	10	2	5	5	
42	HANDELSVERMITTLUNG	2	2		5	1	5		
43	EINZELHANDEL	18	16	2	27	19	25	2	
50	VERKEHR U NACHRICHTENUEBERMITTLUNG	4	3	1	9	2	5	4	
60	KREDIT- U SONSTIGE FINANZ INSTITUTE	2	1		19	6	1		
700	GASTSTAETTEN U BEHERBERGUNGSGEWERBE	1	1		3	2	3		
701-2	REINIGUNG U KOERPERPFLEGE	1	1		3	3	3		
710-1	GESUNDHEITS- U VETERINAERWESEN	1	1		5	4	5		
712-7	RECHTS- U WIRTSCHAFTSBERATUNG USW	3	3		12	3	12		
80	ORGANISATIONEN OHNE ERWERBSCHARAKTER	1			2	2			
90	GEBIETSKOERPERSCHAFTEN	3			25	14			
HARRISLEE									
0-9	INSGESAMT	190	155	14	1 723	574	1 206	97	15 743
WIRTSCHAFTSUNTERABTEILUNGEN									
002,9	LANDW TIERHALTUNG U DIENSTLEISTUNGEN	2	2		4	2	4		
050,5	HOCHSEE KUESTENF GEW GAERTNEREI TIERH	4	4		22	11	22		
20	CHEMIE UND MINERALOELVERARBEITUNG	1	1		147	57	147		
21	KUNSTSTOFF- GUMMI- ASBESTVERARBEITUNG	1	1		13	9	13		
22	STEINE U ERDEN FEINKERAMIK GLASGEWERBE	2	2		11	7	11		
23	EISEN NE-METALL GIESSEREI STAHLVERF	2	2		9	1	9		
24	STAHL- MASCHINEN- FAHRZEUGBAU	11	10	1	116	5	86	30	
25	ELEKTROTECHNIK FEINMECHANIK OPTIK USW	3	3		68	40	68		
26	HOLZ- PAPIER- DRUCKGEWERBE	11	9	1	110	29	50	1	
27	LEDER- TEXTIL- BEKLEIDUNGSGEWERBE	3	3		18	14	18		
28-9	NAHRUNGS- U GENUSSMITTELGEWERBE	8	7	1	148	92	141	7	
30	BAUHAUPTGEWERBE	12	12		263	14	263		
31	AUSBAU- U BAUHILFSGEWERBE	6	6		50	3	50		
40-1	GROSSHANDEL	18	17		63	25	61		
42	HANDELSVERMITTLUNG	5	4		11	4	7		
43	EINZELHANDEL	39	34	2	192	136	148	4	
50	VERKEHR U NACHRICHTENUEBERMITTLUNG	13	7	5	67	17	26	39	
60	KREDIT- U SONSTIGE FINANZ INSTITUTE	5	1	3	19	7	2	13	
700	GASTSTAETTEN U BEHERBERGUNGSGEWERBE	10	10		28	10	28		
701-2	REINIGUNG U KOERPERPFLEGE	8	7		20	11	17		
706-8	WISSENSCHAFT BILDUNG KUNST PUBLIZISTIK	3	2	1	13	4	10	3	
710-1	GESUNDHEITS- U VETERINAERWESEN	6	6		15	11	15		
712-7	RECHTS- U WIRTSCHAFTSBERATUNG USW	3	3		6	3	6		
718	SONSTIGE DIENSTLEISTUNGEN	2	2		4	1	4		
80	ORGANISATIONEN OHNE ERWERBSCHARAKTER	3			22	19			
90	GEBIETSKOERPERSCHAFTEN	9			284	33			
HASSELBERG									
0-9	INSGESAMT	22	20	1	57	18	48	1	170
WIRTSCHAFTSUNTERABTEILUNGEN									
24	STAHL- MASCHINEN- FAHRZEUGBAU	4	4		8	1	8		
26	HOLZ- PAPIER- DRUCKGEWERBE	1	1		1		1		
27	LEDER- TEXTIL- BEKLEIDUNGSGEWERBE	2	2		2		2		
28-9	NAHRUNGS- U GENUSSMITTELGEWERBE	3	3		10	3	10		
31	AUSBAU- U BAUHILFSGEWERBE	1	1		3		3		
43	EINZELHANDEL	4	4		8	4	8		
50	VERKEHR U NACHRICHTENUEBERMITTLUNG	1		1	1			1	
60	KREDIT- U SONSTIGE FINANZ INSTITUTE	1	1		7	2	7		
700	GASTSTAETTEN U BEHERBERGUNGSGEWERBE	3	3		8	5	8		
710-1	GESUNDHEITS- U VETERINAERWESEN	1	1		1		1		
90	GEBIETSKOERPERSCHAFTEN	1			8	3			
HAURUP									
0-9	INSGESAMT	11	7	4	37	6	30	7	277
WIRTSCHAFTSUNTERABTEILUNGEN									
10	ENERGIEWIRTSCHAFT U WASSERVERSORGUNG	1		1	3	1		3	
22	STEINE U ERDEN FEINKERAMIK GLASGEWERBE	1	1		1		1		
24	STAHL- MASCHINEN- FAHRZEUGBAU	1	1		2		2		
30	BAUHAUPTGEWERBE	1	1		19		19		

NF SYSTE- MATIK	REGION WIRTSCHAFTLICHE GLIEDERUNG	ARBEITSSTAETTEN			BESCHAEFTIGTE			LOEHNE UND GHAELTER	
		INSGESAMT	DARUNTER EINZIGE NIEDER LASSUNGEN	ZWEIG NIEDER LASSUNGEN	INSGESAMT	WEIBLICH	DARUNTER IN EINZIGEN NIEDER LASSUNGEN	ZWEIG NIEDER LASSUNGEN	IM JAHR 1969 IN 1000 DM
NOCH HAURLP									
40-1	GROSSHANDEL	2	2		3	1	3		
43	EINZELHANDEL	2		2	2	2		2	
50	VERKEHR U NACHRICHTENUEBERMITTLUNG	1	1		3	1	3		
60	KREDIT- U SONSTIGE FINANZ INSTITUTE	1		1	2			2	
700	GASTSTAETTEN U BEHERBERGUNGSGEWERBE	1	1		2	1	2		
HCERLP									
0-9	INSGESAMT	10	7	2	32	11	23	3	110
WIRTSCHAFTSUNTERABTEILUNGEN									
002,9	LANDW TIERHALTUNG U DIENSTLEISTUNGEN	2	2		6		6		
23	EISEN NE-METALL GIESSFREI STAHLVERF	1	1		1		1		
30	BAUHAUPTGEWERBE	1	1		8	1	8		
43	EINZELHANDEL	1	1		4	2	4		
50	VERKEHR U NACHRICHTENUEBERMITTLUNG	1		1	2	1		2	
60	KREDIT- U SONSTIGE FINANZ INSTITUTE	1		1	1	1		1	
700	GASTSTAETTEN U BEHERBERGUNGSGEWERBE	2	2		4	2	4	1	
90	GEBIETSKOERPERSCHAFTEN	1			6	4			
HOLT									
0-9	INSGESAMT	2	1	1	3		2	1	
WIRTSCHAFTSUNTERABTEILUNGEN									
10	ENERGIEWIRTSCHAFT U WASSERVERSORGUNG	1		1	1			1	
50	VERKEHR U NACHRICHTENUEBERMITTLUNG	1	1		2		2		
HUELLEUP									
0-9	INSGESAMT	13	9	4	21	12	16	5	98
WIRTSCHAFTSUNTERABTEILUNGEN									
24	STAHL- MASCHINEN- FAHRZEUGBAU	1	1		3	2	3		
42	HANDELSVERMITTLUNG	1	1		1	1	1		
43	EINZELHANDEL	6	3	3	8	5	5	3	
50	VERKEHR U NACHRICHTENUEBERMITTLUNG	3	2	1	5	2	3	2	
700	GASTSTAETTEN U BEHERBERGUNGSGEWERBE	1	1		3	1	3		
701-2	REINIGUNG U KOERPERPFLEGE	1	1		1	1	1		
HUERUP									
0-9	INSGESAMT	27	23	3	59	21	51	4	238
WIRTSCHAFTSUNTERABTEILUNGEN									
24	STAHL- MASCHINEN- FAHRZEUGBAU	2	2		3		3		
26	HOLZ- PAPIER- DRUCKGEWERBE	1	1		1		1		
27	LEDER- TEXTIL- BEKLEIDUNGSGEWERBE	2	2		2		2		
28-9	NAHRUNGS- U GENUSSMITTELGEWERBE	3	3		7	3	7		
31	AUSBAU- U BAUHILFSGEWERBE	3	3		11	2	11		
40-1	GROSSHANDEL	3	3		6	1	6		
43	EINZELHANDEL	8	7	1	18	8	17	1	
50	VERKEHR U NACHRICHTENUEBERMITTLUNG	2	1	1	4	1	2	2	
60	KREDIT- U SONSTIGE FINANZ INSTITUTE	1		1	1	1		1	
701-2	REINIGUNG U KOERPERPFLEGE	1	1		2	2	2		
90	GERIETSKOERPERSCHAFTEN	1			4	3			
HUSBY									
0-9	INSGESAMT	62	46	8	308	85	246	19	2 166
WIRTSCHAFTSUNTERABTEILUNGEN									
002,9	LANDW TIERHALTUNG U DIENSTLEISTUNGEN	1	1		15	1	15		
050,5	HOCHSEE KUESTENF GEW GAERTNEREI TIERH	1	1		2	1	2		
20	CHEMIE UND MINERALOELVERARBEITUNG	1	1		14	1	14		
24	STAHL- MASCHINEN- FAHRZEUGBAU	4	4		61	8	61		
25	ELEKTROTECHNIK FEINMECHANIK OPTIK USW	1	1		2		2		
26	HOLZ- PAPIER- DRUCKGEWERBE	2	2		14	2	14		
27	LEDER- TEXTIL- BEKLEIDUNGSGEWERBE	3	3		3	1	3		
28-9	NAHRUNGS- U GENUSSMITTELGEWERBE	4	3	1	18	9	15	3	
30	BAUHAUPTGEWERBE	1	1		34		34		
31	AUSBAU- U BAUHILFSGEWERBE	6	6		22	1	22		
40-1	GROSSHANDEL	4	4		16	2	16		

LANDKREIS FLENSBURG LAND

NR DER SYSTEMATIK	REGION WIRTSCHAFTLICHE GLIEDERUNG	ARBEITSTÄTTEN			BESCHÄFTIGTE			LOEHNE UND GEHAELTER IM JAHR 1969 IN 1000 DM
		INSGESAMT	DARUNTER EINZIGE NIEDER LASSUNGEN	ZWEIG NIEDER LASSUNGEN	INSGESAMT	WFIBLICH	DARUNTER IN EINZIGEN NIEDER LASSUNGEN	
NOCH HUSBY								
42	HANDELSVERMITTLUNG	2	2		2		2	
43	EINZELHANDEL	11	7		27	20	17	3
50	VERKEHR U NACHRICHTENUEBERMITTLUNG	2		2	10	1		10
60	KREDIT- U SONSTIGE FINANZ INSTITUTE	2	1	1	8	5	6	2
700	GASTSTAETTEN U BEHERBERGUNGSGEWERBE	4	4		8	4	8	
701-2	REINIGUNG U KOERPERPFLEGE	1			5	4		
706-8	WISSENSCHAFT BILDUNG KUNST PUBLIZISTIK	2	1	1	3		2	1
710-1	GESUNDHEITS- U VETERINAERWESEN	3	3		10	7	10	
712-7	RECHTS- U WIRTSCHAFTSBERATUNG USW	1	1		3	2	3	
80	ORGANISATIONEN OHNE ERWERBSCHARAKTER	3			8	6		
90	GEBIETSKOERPERSCHAFTEN	3			23	10		
JANNEDY								
0-9	INSGESAMT	17	14	3	32	12	26	6 112
WIRTSCHAFTSUNTERABTEILUNGEN								
24	STAHL- MASCHINEN- FAHRZEUGBAU	2	2		4		4	
28-9	NAHRUNGS- U GENUSSMITTELGEWERBE	1	1		5		5	
31	AUSBAU- U BAUHILFSGEWERBE	2	2		3		3	
42	HANDELSVERMITTLUNG	2	2		2		2	
43	EINZELHANDEL	7	5	2	9	7	7	2
50	VERKEHR U NACHRICHTENUEBERMITTLUNG	1		1	4	3		4
700	GASTSTAETTEN U BEHERBERGUNGSGEWERBE	1	1		2	1	2	
710-1	GESUNDHEITS- U VETERINAERWESEN	1	1		3	1	3	
JARDELUND								
0-9	INSGESAMT	3	2		36	5	5	
WIRTSCHAFTSUNTERABTEILUNGEN								
43	EINZELHANDEL	2	2		5	3	5	
90	GEBIETSKOERPERSCHAFTEN	1			31	2		
JARPLUND								
0-9	INSGESAMT	31	20	4	137	49	83	16 1 017
WIRTSCHAFTSUNTERABTEILUNGEN								
22	STEINE U ERDEN FEINKERAMIK GLASGEWERBE	3	2	1	34	2	27	7
23	EISEN NE-METALL GIESSEREI STAHLVERF	1	1		1		1	
24	STAHL- MASCHINEN- FAHRZEUGBAU	2	1	1	14		10	4
31	AUSBAU- U BAUHILFSGEWERBE	4	4		17	3	17	
40-1	GROSSHANDEL	2	2		3	1	3	
42	HANDELSVERMITTLUNG	1	1		3	1	3	
43	EINZELHANDEL	3	3		8	3	8	
50	VERKEHR U NACHRICHTENUEBERMITTLUNG	5	4	1	10	5	6	4
700	GASTSTAETTEN U BEHERBERGUNGSGEWERBE	3	2		18	15	8	
710	SONSTIGE DIENSTLEISTUNGEN	1		1	1			1
80	ORGANISATIONEN OHNE ERWERBSCHARAKTER	5			20	15		
90	GEBIETSKOERPERSCHAFTEN	1			8	4		
JERRISHOE								
0-9	INSGESAMT	19	17	1	56	20	53	1 230
WIRTSCHAFTSUNTERABTEILUNGEN								
23	EISEN NE-METALL GIESSEREI STAHLVERF	1	1		1		1	
24	STAHL- MASCHINEN- FAHRZEUGBAU	1	1		4	1	4	
26	HOLZ- PAPIER- DRUCKGEWERBE	1	1		1		1	
28-9	NAHRUNGS- U GENUSSMITTELGEWERBE	3	3		20	9	20	
30	BAUHAUPTGEWERBE	1	1		7		7	
31	AUSBAU- U BAUHILFSGEWERBE	2	2		3		3	
40-1	GROSSHANDEL	1	1		2		2	
43	EINZELHANDEL	6	6		13	7	13	
60	KREDIT- U SONSTIGE FINANZ INSTITUTE	1		1	1	1		1
700	GASTSTAETTEN U BEHERBERGUNGSGEWERBE	1	1		2	2	2	
90	GEBIETSKOERPERSCHAFTEN	1			2			

NR DER SYSTEMATIK	REGION WIRTSCHAFTLICHE GLIEDERUNG	ARBEITSSTAETTEN			BESCHAEFTIGTE			LOEHNE UND GEAELTER IM JAHR 1969 IN 1000 DM	
		INSGESAMT	DARUNTER EINZIGE NIEDER LASSUNGEN	ZWEIG NIEDER LASSUNGEN	INSGESAMT	WEIBLICH	DARUNTER EINZIGEN NIEDER LASSUNGEN		IN ZWEIG NIEDER LASSUNGEN
JOERL									
0-9	INSGESAMT	30	22	3	138	27	87	5	1 118
WIRTSCHAFTSUNTERABTEILUNGEN									
002,9	LANDW. TIERHALTUNG U DIENSTLEISTUNGEN	2	2		11	1	11		
22	STAEL U ERDEN FEINKERAMIK GLASGEWERBE	1			30	1			
24	STAEL- MASCHINEN- FAHRZEUGBAU	1	1		3	1	3		
26	HOLZ- PAPIER- DRUCKGEWERBE	1	1		1		1		
28-9	NAHRUNGS- U GENUSSMITTELGEWERBE	3	3		14	3	14		
30	BAUHAUPTGEWERBE	2	2		39	1	39		
31	AUSBAU- U BAUHILFSGEWERBE	1	1		1		1		
42	HANDELSVERMITTLUNG	2	2		3	1	3		
43	EINZELHANDEL	9	8	1	12	8	11	1	
50	VERKEHR U NACHRICHTENUEBERMITTLUNG	2		2	4	2		4	
60	KREDIT- U SONSTIGE FINANZ INSTITUTE	1			5	2			
700	GASTSTAETTEN U BEHERBERGUNGSGEWERBE	2	2		4	2	4		
80	ORGANISATIONEN OHNE ERWERBSCHARAKTER	1			1	1			
90	GEBIETSKOERPERSCHAFTEN	2			10	4			
KLEIASOLT									
0-9	INSGESAMT	13	13		42	9	42		249
WIRTSCHAFTSUNTERABTEILUNGEN									
24	STAEL- MASCHINEN- FAHRZEUGBAU	1	1		2		2		
25	ELEKTROTECHNIK FEINMECHANIK OPTIK USW	1	1		1		1		
27	LEDER- TEXTIL- BEKLEIDUNGSGEWERBE	2	2		2		2		
28-9	NAHRUNGS- U GENUSSMITTELGEWERBE	1	1		2	1	2		
31	AUSBAU- U BAUHILFSGEWERBE	1	1		3	1	3		
40-1	GROSSHANDEL	2	2		20	1	20		
42	HANDELSVERMITTLUNG	2	2		4	2	4		
43	EINZELHANDEL	2	2		6	3	6		
700	GASTSTAETTEN U BEHERBERGUNGSGEWERBE	1	1		2	1	2		
KLEINWIEHE									
0-9	INSGESAMT	3	3		10	4	10		
WIRTSCHAFTSUNTERABTEILUNGEN									
24	STAEL- MASCHINEN- FAHRZEUGBAU	1	1		4		4		
43	EINZELHANDEL	1	1		3	2	3		
700	GASTSTAETTEN U BEHERBERGUNGSGEWERBE	1	1		3	2	3		
KLEINWOLSTRUP									
0-9	INSGESAMT	15	9	3	62	26	16	4	484
WIRTSCHAFTSUNTERABTEILUNGEN									
24	STAEL- MASCHINEN- FAHRZEUGBAU	2	2		2		2		
26	HOLZ- PAPIER- DRUCKGEWERBE	1	1		1		1		
28-9	NAHRUNGS- U GENUSSMITTELGEWERBE	1			3				
31	AUSBAU- U BAUHILFSGEWERBE	1	1		5	1	5		
40-1	GROSSHANDEL	1			11	4			
43	EINZELHANDEL	3	1	2	4	3	2	2	
50	VERKEHR U NACHRICHTENUEBERMITTLUNG	1		1	2	1		2	
700	GASTSTAETTEN U BEHERBERGUNGSGEWERBE	2	2		4	1	4		
701-2	REINIGUNG U KOERPERPFLEGE	1	1		1		1		
712-7	RECHTS- U WIRTSCHAFTSBERATUNG USW	1	1		1	1	1		
90	GEBIETSKOERPERSCHAFTEN	1			28	13			
KRONSGAARD									
0-9	INSGESAMT	16	15	1	67	15	65	2	499
WIRTSCHAFTSUNTERABTEILUNGEN									
050,5	HOCHSEE KUESTENF. GEW. GAERTNEREI TIERH.	2	2		2		2		
24	STAEL- MASCHINEN- FAHRZEUGBAU	1	1		1		1		
30	BAUHAUPTGEWERBE	2	2		48	4	48		
42	HANDELSVERMITTLUNG	1	1		1		1		
43	EINZELHANDEL	9	9		13	10	13		
50	VERKEHR U NACHRICHTENUEBERMITTLUNG	1		1	2	1		2	

NR DEP SYSTEM- MATIK	REGION WIRTSCHAFTLICHE GLIEDERUNG	ARBEITSSTAETTEN			BESCHAEFFTIGTE			LÖHNE UND Gehälter im Jahr 1949 in 1000 DM	
		INSGESAMT	DARUNTER EINZIGE NIEDER LASSUNGEN	ZWEIG NIEDER LASSUNGEN	INSGESAMT	WEIBLICH	DARUNTER IN EINZIGEN NIEDER LASSUNGEN	ZWEIG NIEDER LASSUNGEN	IN 1000 DM
LANGBALLIG									
0-9	INSGESAMT	33	25	4	137	54	105	11	881
WIRTSCHAFTSUNTERABTEILUNGEN									
26	HOLZ- PAPIER- DRUCKGEWERBE	1	2		2		2		
28-9	NAHRUNGS- U GENUSSMITTELGEWERBE	1	1		6	2	6		
30	BAUHAUPTGEWERBE	1	1		17	1	17		
31	AUSBAU- U RAUHILFSGEWERBE	2	2		6	1	6		
40-1	GROSSHANDEL	1		1	2			2	
42	HANDELSVERMITTLUNG	2	2		11	1	11		
43	EINZELHANDEL	8	6	2	35	11	31	4	
50	VERKEHR U NACHRICHTENUEBERMITTLUNG	1		1	5	1		5	
700	GASTSTAETTEN U BEHERBERGUNGSGEWERBE	8	7		24	18	21		
701-2	REINIGUNG U KOERPERPFLEGE	1	1		2	1	2		
710-1	GESUNDHEITS- U VETERINAERWESEN	3	3		9	4	9		
80	ORGANISATIONEN OHNE ERWERBSCHARAKTER	2			11	9			
90	GEBIETSKOERPERSCHAFTEN	1			7	5			
LANGSTEDT									
0-9	INSGESAMT	14	10	4	53	15	46	7	306
WIRTSCHAFTSUNTERABTEILUNGEN									
002,9	LANDW TIERHALTUNG U DIENSTLEISTUNGEN	1	1		4		4		
24	STAHL- MASCHINEN- FAHRZEUGBAU	1	1		5		5		
28-9	NAHRUNGS- U GENUSSMITTELGEWERBE	1	1		5	1	5		
30	BAUHAUPTGEWERBE	2	2		17		17		
43	EINZELHANDEL	5	2	3	6	5	3	3	
50	VERKEHR U NACHRICHTENUEBERMITTLUNG	1		1	4			4	
700	GASTSTAETTEN U BEHERBERGUNGSGEWERBE	2	2		11	9	11		
701-2	REINIGUNG U KOERPERPFLEGE	1	1		1		1		
LINDWITT-LUENGERAU									
0-9	INSGESAMT	16	12	2	76	26	44	2	652
WIRTSCHAFTSUNTERABTEILUNGEN									
20	CHEMIE UND MINERALOELVFRARBEITUNG	1	1		3	1	3		
24	STAHL- MASCHINEN- FAHRZEUGBAU	1	1		3	1	3		
26	HOLZ- PAPIER- DRUCKGEWERBE	1	1		1		1		
27	LEDER- TEXTIL- BEKLEIDUNGSGEWERBE	1	1		1	1	1		
28-9	NAHRUNGS- U GENUSSMITTELGEWERBE	1	1		9	3	9		
30	BAUHAUPTGEWERBE	2	1		21	2	10		
40-1	GROSSHANDEL	1	1		3	1	3		
43	EINZELHANDEL	2	2		2	2	2		
50	VERKEHR U NACHRICHTENUEBERMITTLUNG	3	1	2	3	1	1	2	
60	KREDIT- U SONSTIGE FINANZ INSTITUTE	1	1		9	2	9		
700	GASTSTAETTEN U BEHERBERGUNGSGEWERBE	1	1		2	1	2		
90	GEBIETSKOERPERSCHAFTEN	1			19	11			
LINNAU									
0-9	INSGESAMT	3	2	1	6	1	5	1	
WIRTSCHAFTSUNTERABTEILUNGEN									
24	STAHL- MASCHINEN- FAHRZEUGBAU	1	1		4		4		
40-1	GROSSHANDEL	1	1		1		1		
50	VERKEHR U NACHRICHTENUEBERMITTLUNG	1		1	1	1		1	
MAASBUELL									
0-9	INSGESAMT	16	10	4	103	21	85	6	805
WIRTSCHAFTSUNTERABTEILUNGEN									
24	STAHL- MASCHINEN- FAHRZEUGBAU	1	1		66	5	66		
27	LEDER- TEXTIL- BEKLEIDUNGSGEWERBE	1	1		2	1	2		
28-9	NAHRUNGS- U GENUSSMITTELGEWERBE	1	1		3	1	3		
40-1	GROSSHANDEL	2	2		2		2		
43	EINZELHANDEL	5	3		9	6	7		
50	VERKEHR U NACHRICHTENUEBERMITTLUNG	2		2	4	1		2	
60	KREDIT- U SONSTIGE FINANZ INSTITUTE	1			9	2		4	
700	GASTSTAETTEN U BEHERBERGUNGSGEWERBE	2	2		5	3	5		
90	GEBIETSKOERPERSCHAFTEN	1			3	2			

NR DER SYSTEM- MATIK	REGION WIRTSCHAFTLICHE GLIEDERUNG	ARBEITSTAETTEN			BESCHAEFTIGTE			LOEHNE UND GEHAELTER IM JAHR 1969 IN 1000 DM	
		INSGESAMT	DARUNTER EINZIGE NIEDER LASSUNGEN	ZWEIG NIEDER LASSUNGEN	INSGESAMT	WEIBLICH	DARUNTER IN EINZIGEN NIEDER LASSUNGEN		ZWEIG NIEDER LASSUNGEN
MAASHOLM									
0-9	INSGESAMT	53	49	2	148	36	128	4	618
WIRTSCHAFTSUNTERABTEILUNGEN									
050,5	HOCHSEE KUESTENF. GEW. GAERTNEREI TIERH.	28	28		66	3	66		
24	STAHL- MASCHINEN- FAHRZEUGBAU	1	1		13	1	13		
27	LEDER- TEXTIL- BEKLEIDUNGSGEWERBE	2	2		2	1	2		
28-9	NAHRUNGS- U. GENUSSMITTELGEWERBE	3	3		15	7	15		
40-1	GROSSHANDEL	1			12	2			
43	EINZELHANDEL	7	6	1	15	7	13	2	
50	VERKEHR U. NACHRICHTENUEBERMITTLUNG	1		1	2	2		2	
700	GASTSTAETTEN U. BEHERBERGUNGSGEWERBE	6	6		16		16		
701-2	REINIGUNG U. KOERPERPFLEGE	1	1		1		1		
706-8	WISSENSCHAFT BILDUNG KUNST PUBLIZISTIK	2	2		2		2		
90	GEBIETSKOERPERSCHAFTEN	1			4	3			
MEDELBY									
0-9	INSGESAMT	29	23	1	172	30	80	5	1 433
WIRTSCHAFTSUNTERABTEILUNGEN									
22	STIFNE U. ERDEN FEINKERAMIK GLASGEWERBE	1	1		4		4		
24	STAHL- MASCHINEN- FAHRZEUGBAU	2	2		10	2	10		
28-9	NAHRUNGS- U. GENUSSMITTELGEWERBE	2	2		12	1	12		
30	BAUHAUPTGEWERBE	2	1		58	1	16		
31	AUSBAU- U. BAUHILFSGEWERBE	3	3		12	2	12		
40-1	GROSSHANDEL	1	1		2		2		
43	EINZELHANDEL	6	5		21	9	11		
50	VERKEHR U. NACHRICHTENUEBERMITTLUNG	2	1	1	6	1	1	5	
60	KREDIT- U. SONSTIGE FINANZ INSTITUTE	1			19	3			
61	VERSICHERUNGSGEWERBE	1	1		1		1		
700	GASTSTAETTEN U. BEHERBERGUNGSGEWERBE	1	1		3	2	3		
701-2	REINIGUNG U. KOERPERPFLEGE	1	1		2	1	2		
710-1	GESUNDHEITS- U. VETERINAERWESEN	4	4		6	2	6		
80	ORGANISATIONEN OHNE ERWERBSCHARAKTER	1			4	2			
90	GEBIETSKOERPERSCHAFTEN	1			12	4			
MEYN									
0-9	INSGESAMT	12	7	4	106	9	23	80	953
WIRTSCHAFTSUNTERABTEILUNGEN									
002,9	LANDW. TIERHALTUNG U. DIENSTLEISTUNGEN	1	1		7		7		
24	STAHL- MASCHINEN- FAHRZEUGBAU	1	1		2	1	2		
30	BAUHAUPTGEWERBE	2		2	77	2		77	
31	AUSBAU- U. BAUHILFSGEWERBE	2	2		8		8		
43	EINZELHANDEL	1	1		2	1	2		
50	VERKEHR U. NACHRICHTENUEBERMITTLUNG	1		1	1	1		1	
60	KREDIT- U. SONSTIGE FINANZ INSTITUTE	1		1	2			2	
700	GASTSTAETTEN U. BEHERBERGUNGSGEWERBE	1	1		3	2	3		
718	SONSTIGE DIENSTLEISTUNGEN	1	1		1		1		
90	GEBIETSKOERPERSCHAFTEN	1			3	2			
MUNKERARUP									
0-9	INSGESAMT	30	25	4	108	29	96	7	500
WIRTSCHAFTSUNTERABTEILUNGEN									
050,5	HOCHSEE KUESTENF. GEW. GAERTNEREI TIERH.	1	1		1		1		
24	STAHL- MASCHINEN- FAHRZEUGBAU	2	2		17	3	17		
26	HOLZ- PAPIER- DRUCKGEWERBE	1	1		15	2	15		
27	LEDER- TEXTIL- BEKLEIDUNGSGEWERBE	1	1		1		1		
28-9	NAHRUNGS- U. GENUSSMITTELGEWERBE	4	3	1	14	3	12	2	
30	BAUHAUPTGEWERBE	1	1		16	1	16		
31	AUSBAU- U. BAUHILFSGEWERBE	3	2	1	6	1	5	1	
40-1	GROSSHANDEL	1	1		6	2	6		
43	EINZELHANDEL	8	8		15	8	15		
50	VERKEHR U. NACHRICHTENUEBERMITTLUNG	1		1	1	1		1	
61	VERSICHERUNGSGEWERBE	1	1		1		1		
700	GASTSTAETTEN U. BEHERBERGUNGSGEWERBE	2	2		5	3	5		
701-2	REINIGUNG U. KOERPERPFLEGE	2	1	1	4	2	1	3	
706-8	WISSENSCHAFT BILDUNG KUNST PUBLIZISTIK	1	1		1		1		
90	ORGANISATIONEN OHNE ERWERBSCHARAKTER	1			5	3			

NR DER SYSTE- MATIK	REGION WIRTSCHAFTLICHE GLIEDERUNG	ARBEITSSTAETTEN			BESCHAEFFTIGTE			LOEHNE UND GEHAELTER IM JAHR 1969 IN 1000 DM	
		INSGESAMT	DARUNTER EINZIGE NIEDER LASSUNGEN	ZWEIG NIEDER LASSUNGEN	INSGESAMT	WEIBLICH	DARUNTER IN FINZIGEN NIEDER LASSUNGEN	ZWIFIG NIEDER LASSUNGEN	
MUNKWOLSTRUP									
0-9	INSGESAMT	16	13	2	100	32	74	3	907
WIRTSCHAFTSUNTERABTEILUNGEN									
22	STEINE U ERDEN FEINKERAMIK GLASGEWERBE	1	1		21	1	21		
24	STAHL- MASCHINEN- FAHRZEUGBAU	1	1		19	5	19		
26	HOLZ- PAPIER- DRUCKGEWERBE	1	1		4		4		
28-9	NAHRUNGS- U GENUSSMITTELGEWERBE	1	1		5		5		
30	BAUHAUPTGEWERBE	1	1		3		3		
40-1	GROSSHANDEL	2	2		9	1	9		
43	EINZELHANDEL	2	2		3	1	3		
50	VERKEHR U NACHRICHTENUEBERMITTLUNG	2	1	1	7	3	5	2	
60	KREDIT- U SONSTIGE FINANZ INSTITUTE	1		1	1	1		1	
700	GASTSTAETTEN U BEHERBERGUNGSGEWERBE	3	3		5	3	5		
80	ORGANISATIONEN OHNE ERWERBSCHARAKTER	1			23	17			
NIEBY									
0-9	INSGESAMT	8	5	1	11	6	8	1	25
WIRTSCHAFTSUNTERABTEILUNGEN									
40-1	GROSSHANDEL	1	1		1		1		
43	EINZELHANDEL	2	1		2	2	1		
50	VERKEHR U NACHRICHTENUEBERMITTLUNG	1		1	1	1		1	
700	GASTSTAETTEN U BEHERBERGUNGSGEWERBE	3	3		6	2	6		
90	GEBIETSKOERPERSCHAFTEN	1			1	1			
NIESGRAU									
0-9	INSGESAMT	21	19	1	69	21	63	2	310
WIRTSCHAFTSUNTERABTEILUNGEN									
24	STAHL- MASCHINEN- FAHRZEUGBAU	2	2		2		2		
28-9	NAHRUNGS- U GENUSSMITTELGEWERBE	2	2		6	2	6		
30	BAUHAUPTGEWERBE	2	2		23	1	23		
31	AUSBAU- U BAUHILFSGEWERBE	1	1		1		1		
40-1	GROSSHANDEL	1	1		3	1	3		
43	EINZELHANDEL	5	5		12	5	12		
50	VERKEHR U NACHRICHTENUEBERMITTLUNG	2	1	1	4	1	2	2	
700	GASTSTAETTEN U BEHERBERGUNGSGEWERBE	4	4		12	8	12		
701-2	REINIGUNG U KOERPERPFLEGE	1	1		2	1	2		
90	GEBIETSKOERPERSCHAFTEN	1			4	2			
NORDHACKSTEDT									
0-9	INSGESAMT	9	7	1	64	14	58	2	587
WIRTSCHAFTSUNTERABTEILUNGEN									
26	HOLZ- PAPIER- DRUCKGEWERBE	1	1		1		1		
28-9	NAHRUNGS- U GENUSSMITTELGEWERBE	2	2		35	5	35		
30	BAUHAUPTGEWERBE	1	1		12		12		
43	EINZELHANDEL	1	1		5	2	5		
50	VERKEHR U NACHRICHTENUEBERMITTLUNG	1		1	2	1		2	
700	GASTSTAETTEN U BEHERBERGUNGSGEWERBE	1	1		1	1	1		
710-1	GESUNDHEITS- U VETERINAERWESEN	1	1		4	2	4		
90	GEBIETSKOERPERSCHAFTEN	1			4	3			
DEVERSEE									
0-9	INSGESAMT	22	18	2	182	37	154	4	1 639
WIRTSCHAFTSUNTERABTEILUNGEN									
002,9	LANDW TIERHALTUNG U DIENSTLEISTUNGEN	1	1		1		1		
22	STEINE U ERDEN FEINKERAMIK GLASGEWERBE	2	2		76	4	76		
26	HOLZ- PAPIER- DRUCKGEWERBE	1	1		1		1		
28-9	NAHRUNGS- U GENUSSMITTELGEWERBE	1	1		8	3	8		
30	BAUHAUPTGEWERBE	1	1		25		25		
31	AUSBAU- U BAUHILFSGEWERBE	4	4		16	2	16		
40-1	GROSSHANDEL	1	1		4		4		
43	EINZELHANDEL	3	3		7	4	7		
50	VERKEHR U NACHRICHTENUEBERMITTLUNG	2	1	1	3	1	1	2	
700	GASTSTAETTEN U BEHERBERGUNGSGEWERBE	3	3		21	13	21		
701-2	REINIGUNG U KOERPERPFLEGE	1	1		2	1	2		
706-8	WISSENSCHAFT BILDUNG KUNST PUBLIZISTIK	1		1	2	1		2	
90	GEBIETSKOERPERSCHAFTEN	1			16	8			

NF DER SYSTEM- MATIK	REGION WIRTSCHAFTLICHE GLIEDERUNG	ARBEITSTÄTTEN			BESCHÄFTIGTE			LÖHNE UND GEHÄLTER	
		INSGESAMT	DARUNTER		INSGESAMT	WEIBLICH	DARUNTER IN		IM JAHR 1969 IN 1000 DM
			EINZIG NIEDER LASSUNGEN	ZWEIG NIEDER LASSUNGEN			EINZIGEN NIEDER LASSUNGEN	ZWEIG NIEDER LASSUNGEN	
OSTERBY									
0-9	INSGESAMT	3	3		8	3	8		
WIRTSCHAFTSUNTERABTEILUNGEN									
22	STEINE U ERDEN FEINKERAMIK GLASGEWERBE	1	1		3		3		
43	EINZELHANDEL	2	2		5	3	5		
PGMMERBY									
0-9	INSGESAMT	14	13	1	30	14	29	1	92
WIRTSCHAFTSUNTERABTEILUNGEN									
24	STAHL- MASCHINEN- FAHRZEUGBAU	1	1		3		3		
31	AUSBAU- U BAUHILFSGEWERBE	2	2		7	1	7		
42	HANDELSVERMITTLUNG	1	1		1		1		
43	EINZELHANDEL	5	5		9	6	9		
50	VERKEHR U NACHRICHTENUEBERMITTLUNG	1		1	1	1		1	
700	GASTSTÄTTEN U BEHERBERGUNGSGEWERBE	4	4		9	6	9		
QUERN									
0-9	INSGESAMT	50	43	5	154	56	114	13	926
WIRTSCHAFTSUNTERABTEILUNGEN									
24	STAHL- MASCHINEN- FAHRZEUGBAU	7	7		23	6	23		
26	HOLZ- PAPIER- DRUCKGEWERBE	4	4		12	1	12		
27	LEDER- TEXTIL- BEKLEIDUNGSGEWERBE	1	1		1	1	1		
28-9	NAHRUNGS- U GENUSSMITTELGEWERBE	3	3		7	2	7		
30	BAUHAUPTGEWERBE	1	1		3		3		
31	AUSBAU- U BAUHILFSGEWERBE	6	5	1	16	2	15	1	
40-1	GROSSHANDEL	3	2	1	15	2	8	7	
43	EINZELHANDEL	7	7		16	8	16		
50	VERKEHR U NACHRICHTENUEBERMITTLUNG	5	3	2	9	3	6	3	
60	KREDIT- U SONSTIGE FINANZ INSTITUTE	1		1	2			2	
61	VERSICHERUNGSGEWERBE	1	1		1		1		
700	GASTSTÄTTEN U BEHERBERGUNGSGEWERBE	4	4		14	8	14		
701-2	REINIGUNG U KOERPERPFLEGE	2	2		2		2		
710-1	GESUNDHEITS- U VETERINAERWESEN	2	2		3	1	3		
712-7	RECHTS- U WIRTSCHAFTSBERATUNG USW	1	1		3	2	3		
80	ORGANISATIONEN OHNE ERWERBSCHARAKTER	1			20	15			
90	GEBIETSKOERPERSCHAFTEN	1			7	5			
RABEL									
0-9	INSGESAMT	9	8	1	17	8	15	2	58
WIRTSCHAFTSUNTERABTEILUNGEN									
26	HOLZ- PAPIER- DRUCKGEWERBE	1	1		3		3		
28-9	NAHRUNGS- U GENUSSMITTELGEWERBE	1	1		2	1	2		
43	EINZELHANDEL	4	4		6	4	6		
50	VERKEHR U NACHRICHTENUEBERMITTLUNG	1		1	2	1		2	
700	GASTSTÄTTEN U BEHERBERGUNGSGEWERBE	1	1		2	1	2		
701-2	REINIGUNG U KOERPERPFLEGE	1	1		2	1	2		
RABENHOLZ									
0-9	INSGESAMT	2	2		6	1	6		
WIRTSCHAFTSUNTERABTEILUNGEN									
24	STAHL- MASCHINEN- FAHRZEUGBAU	1	1		4		4		
43	EINZELHANDEL	1	1		2	1	2		
RIESBRIEK									
0-9	INSGESAMT	6	5	1	13	3	12	1	83
WIRTSCHAFTSUNTERABTEILUNGEN									
23	EISEN NE-METALL GIESSEREI STAHLVERF	1	1		3		3		
30	BAUHAUPTGEWERBE	1	1		3		3		
40-1	GROSSHANDEL	1	1		2		2		
43	EINZELHANDEL	1	1		2	2	2		
50	VERKEHR U NACHRICHTENUEBERMITTLUNG	1		1	1			1	
700	GASTSTÄTTEN U BEHERBERGUNGSGEWERBE	1	1		2	1	2		

NR DER SYSTEMATIK	REGION WIRTSCHAFTLICHE GLIEDERUNG	ARBEITSSTAETTEN			BESCHAEFFTIGTE			LOEHNE UND GEAELTER IM JAHR 1969 IN 1000 DM	
		INSGESAMT	DARUNTER NIEDER LASSUNGEN	ZWEIG NIEDER LASSUNGEN	INSGESAMT	WEIBLICH	DARUNTER IN NIEDER LASSUNGEN		
RINGSBERG									
0-9	INSGESAMT	11	10	1	26	9	23	3	113
WIRTSCHAFTSUNTERABTEILUNGEN									
24	STAHL- MASCHINEN- FAHRZEUGBAU	1	1		3		3		
25	ELEKTROTECHNIK FEINMECHANIK GLASGEWERBE	1	1		1		1		
26	HOLZ- PAPIER- DRUCKGEWERBE	1	1		7	1	7		
28-9	NAHRUNGS- U GENUSSMITTELGEWERBE	1	1		3	1	3		
40-1	GROSSHANDEL	3	3		4	1	4		
43	EINZELHANDEL	1	1		3	2	3		
50	VERKEHR U NACHRICHTENUEBERMITTLUNG	1		1	3	3		3	
60	KREDIT- U SONSTIGE FINANZ INSTITUTE	1	1		1		1		
700	GASTSTAETTEN U BEHERRBERGUNGSGEWERBE	1	1		1	1	1		
SCHAFFLUND									
0-9	INSGESAMT	46	33	5	218	58	166	15	1 688
WIRTSCHAFTSUNTERABTEILUNGEN									
050,5	HOCHSEE KUESTENF GEW GAERTNEREI TIERH	2	2		19	2	19		
22	STEINE U ERDEN FEINKERAMIK GLASGEWERBE	1			4	1			
24	STAHL- MASCHINEN- FAHRZEUGBAU	2	2		11	2	11		
26	HOLZ- PAPIER- DRUCKGEWERBE	1	1		3	1	3		
27	LEDER- TEXTIL- BEKLEIDUNGSGEWERBE	3	3		6	4	6		
28-9	NAHRUNGS- U GENUSSMITTELGEWERBE	2	2		6	3	6		
30	BAUHAUPTGEWERBE	3	3		65	3	65		
31	AUSBAU- U BAUHILFSGEWERBE	4	3	1	13	1	11	2	
40-1	GROSSHANDEL	4	3		19	6	8		
42	HANDELSVERMITTLUNG	3	3		3	1	3		
43	EINZELHANDEL	5	4	1	20	8	17	3	
50	VERKEHR U NACHRICHTENUEBERMITTLUNG	3	1	2	9	2	3	5	
60	KREDIT- U SONSTIGE FINANZ INSTITUTE	1		1	5	1		5	
700	GASTSTAETTEN U BEHERBERGUNGSGEWERBE	2	2		4	3	4		
701-2	REINIGUNG U KOERPERPFLEGE	1	1		2	1	2		
710-1	GESUNDHEITS- U VETERINAERWESEN	2	2		6	4	6		
718	SONSTIGE DIENSTLEISTUNGEN	1	1		2	1	2		
80	ORGANISATIONEN OHNE ERWERBSCHARAKTER	4			11	9			
90	GEBIETSKOERPERSCHAFTEN	2			11	5			
SIEVERSTEDT									
0-9	INSGESAMT	12	9	2	61	16	47	2	432
WIRTSCHAFTSUNTERABTEILUNGEN									
28-9	NAHRUNGS- U GENUSSMITTELGEWERBE	2	2		6	1	6		
30	BAUHAUPTGEWERBE	1	1		18		18		
42	HANDELSVERMITTLUNG	1	1		1		1		
43	EINZELHANDEL	3	3		13	4	13		
50	VERKEHR U NACHRICHTENUEBERMITTLUNG	2		2	2			2	
700	GASTSTAETTEN U BEHERBERGUNGSGEWERBE	1	1		5	3	5		
701-2	REINIGUNG U KOERPERPFLEGE	1	1		4	3	4		
90	GEBIETSKOERPERSCHAFTEN	1			12	5			
SILLERUP									
0-9	INSGESAMT	15	14	1	64	12	62	2	364
WIRTSCHAFTSUNTERABTEILUNGEN									
24	STAHL- MASCHINEN- FAHRZEUGBAU	3	3		12	1	12		
28-9	NAHRUNGS- U GENUSSMITTELGEWERBE	1	1		6	1	6		
30	BAUHAUPTGEWERBE	1	1		11	1	11		
31	AUSBAU- U BAUHILFSGEWERBE	1	1		11		11		
42	HANDELSVERMITTLUNG	2	2		2	1	2		
43	EINZELHANDEL	3	3		15	6	15		
50	VERKEHR U NACHRICHTENUEBERMITTLUNG	1		1	2			2	
700	GASTSTAETTEN U BEHERBERGUNGSGEWERBE	1	1		2	1	2		
701-2	REINIGUNG U KOERPERPFLEGE	1	1		2	1	2		
712-7	RECHTS- U WIRTSCHAFTSBERATUNG USW	1	1		1		1		
SOERUP									
0-9	INSGESAMT	146	110	14	663	227	405	72	4 648
WIRTSCHAFTSUNTERABTEILUNGEN									
002,9	L'ANDW TIERHALTUNG U DIENSTLEISTUNGEN	2	2		7		7		
050,5	HOCHSEE KUESTENF GEW GAERTNEREI TIERH	2	2		7	2	7		
22	STEINE U ERDEN FEINKERAMIK GLASGEWERBE	2	2		13	6	13		
23	EISEN NE-METALL GIESSEREI STAHLVERF	2	1	1	36	1	2	34	
24	STAHL- MASCHINEN- FAHRZEUGBAU	7	5	1	14	1	11	2	

LANDKREIS FLENSBURG LAND

NP DER SYSTEM- MATIK	REGION WIRTSCHAFTLICHE GLIEDERUNG	ARBEITSTÄTTEN			BESCHÄFTIGTE			LOEHNE UND GHAELTER IM JAHR 1969 IN 1000 DM
		INSGESAMT	DARUNTER EINZIGE NIEDER LASSUNGEN	ZWEIG NIEDER LASSUNGEN	INSGESAMT	WEIBLICH	DARUNTER IN EINZIGEN NIEDER LASSUNGEN	
NOCH SCERUP								
25	ELEKTROTECHNIK FEINMECHANIK OPTIK USW	1	1		2	1	2	
26	HOLZ- PAPIER- DRUCKGWERBE	5	5		17	2	17	
27	LEDER- TEXTIL- BEKLEIDUNGSGWERBE	1	1		1	1	1	
28-9	NAHRUNGS- U GENUSSMITTELGEWERBE	9	8		77	25	72	
30	BAUHAUPTGWERBE	5	5		78		78	
31	AUSBAU- U BAUHILFSGWERBE	8	8		33	4	33	
40-1	GROSSHANDEL	5	4		52	4	8	
42	HANDELSVERMITTLUNG	1	1		4		4	
43	EINZELHANDEL	48	39	7	106	72	84	8
50	VERKEHR U NACHRICHTENUEBERMITTLUNG	7	4	3	29	5	9	20
60	KREDIT- U SONSTIGE FINANZ INSTITUTE	2	1	1	15	7	10	5
61	VERSICHERUNGSGWERBE	1	1		1		1	
700	GASTSTAETTEN U BEHERBERGUNGSGWERBE	6	4	1	12	8	6	3
701-2	REINIGUNG U KOERPERPFLEGE	7	7		18	10	18	
706-8	WISSENSCHAFT BILDUNG KUNST PUBLIZISTIK	1			6	2		
710-1	GESUNDHEITS- U VETERINAERWESEN	5	5		14	10	14	
712-7	RECHTS- U WIRTSCHAFTSBERATUNG USW	3	3		7	4	7	
718	SUNSTIGE DIENSTLEISTUNGEN	1	1		1		1	
80	ORGANISATIONEN OHNE ERWERBSCHARAKTER	9			40	27		
90	GEBIETSKOERPERSCHAFTEN	5			72	34		
96	SOZIALVERSICHERUNG	1			1	1		
SOLLERUP								
0-9	INSGESAMT	14	10	2	120	22	45	3 1 018
WIRTSCHAFTSUNTERABTEILUNGEN								
002,9	LANDW TIERHALTUNG U DIENSTLEISTUNGEN	1	1		2	1	2	
30	BAUHAUPTGWERBE	2	2		28	1	28	
40-1	GROSSHANDEL	2			72	12		
43	EINZELHANDEL	4	3	1	5	4	4	1
50	VERKEHR U NACHRICHTENUEBERMITTLUNG	2	1	1	5	1	3	2
60	KREDIT- U SONSTIGE FINANZ INSTITUTE	1	1		2	1	2	
700	GASTSTAETTEN U BEHERBERGUNGSGWERBE	2	2		6	2	6	
STANGHECK								
0-9	INSGESAMT	4	2	2	11	6	6	5 42
WIRTSCHAFTSUNTERABTEILUNGEN								
28-9	NAHRUNGS- U GENUSSMITTELGEWERBE	1	1		3	2	3	
31	AUSBAU- U BAUHILFSGWERBE	1	1		3		3	
50	VERKEHR U NACHRICHTENUEBERMITTLUNG	2		2	5	4		5
STEINBERG								
0-9	INSGESAMT	29	26	2	88	29	82	4 321
WIRTSCHAFTSUNTERABTEILUNGEN								
002,9	LANDW TIERHALTUNG U DIENSTLEISTUNGEN	2	2		4	1	4	
050,5	HOCHSEE KUESTENF GEW GAERTNEREI TIERH	1	1		3	1	3	
23	EISEN NE-METALL GIESSEREI STAHLVERF	2	2		11	2	11	
28-9	NAHRUNGS- U GENUSSMITTELGEWERBE	5	5		15	5	15	
30	BAUHAUPTGWERBE	2	2		10		10	
31	AUSBAU- U BAUHILFSGWERBE	2	2		3		3	
40-1	GROSSHANDEL	1		1	3	1		3
42	HANDELSVERMITTLUNG	2	2		3	1	3	
43	EINZELHANDEL	3	3		8	5	8	
700	GASTSTAETTEN U BEHERBERGUNGSGWERBE	6	6		24	11	24	
710-1	GESUNDHEITS- U VETERINAERWESEN	1	1		1		1	
712-7	RECHTS- U WIRTSCHAFTSBERATUNG USW	1		1	1			1
90	GEBIETSKOERPERSCHAFTEN	1			2	2		
STEINBERGKIRCHE								
0-9	INSGESAMT	35	29	3	210	65	169	15 1 657
WIRTSCHAFTSUNTERABTEILUNGEN								
24	STAHL- MASCHINEN- FAHRZEUGBAU	4	4		8	2	8	
26	HOLZ- PAPIER- DRUCKGWERBE	1	1		3		3	
27	LEDER- TEXTIL- BEKLEIDUNGSGWERBE	2	2		2	1	2	
28-9	NAHRUNGS- U GENUSSMITTELGEWERBE	2	2		30	7	30	
30	BAUHAUPTGWERBE	1	1		56	2	56	
31	AUSBAU- U BAUHILFSGWERBE	4	3		22	6	18	
40-1	GROSSHANDEL	2	2		3	1	3	
43	EINZELHANDEL	6	5	1	17	9	16	1
50	VERKEHR U NACHRICHTENUEBERMITTLUNG	2	1	1	13	4	4	9

NR DER SYSTEMATIK	REGION WIRTSCHAFTLICHE GLIEDERUNG	ARBEITSSTAETTEN			BESCHAEFFTIGTE			LEHNF UND GEHAELTER IM JAHR 1969 IN 1000 DM
		INSGESAMT	DARUNTER EINZIGE NIEDER LASSUNGEN	ZWEIG NIEDER LASSUNGEN	INSGESAMT	WEIBLICH	DARUNTER IN EINZIGEN NIEDER LASSUNGEN	
NOCH STEINBERGKIRCHE								
60	KREDIT- U SONSTIGE FINANZ INSTITUTE	1		1	5	2		5
700	GASTSTAETTEN U BEHERBERGUNGSGEWERBE	2	2		6	4	6	
701-2	REINIGUNG U KOERPERPFLEGE	2	2		7	4	7	
710-1	GESUNDEITS- U VETERINAERWESEN	2	2		7	5	7	
712-7	RECHTS- U WIRTSCHAFTSBERATUNG USW	1	1		8	6	8	
718	SONSTIGE DIENSTLEISTUNGEN	1	1		1		1	
90	GEBIETSKOERPERSCHAFTEN	2			22	12		
STENDERUP B.HAVETOFT								
0-9	INSGESAMT	11	10	1	26	7	24	2 49
WIRTSCHAFTSUNTERABTEILUNGEN								
050,5	HOCHSEE KUESTENF GEW GAERTNEREI TIERH	1	1		2	1	2	
24	STAHL- MASCHINEN- FAHRZEUGBAU	4	4		10		10	
27	LEDER- TEXTIL- BEKLEIDUNGSGEWERBE	1	1		1		1	
31	AUSBAU- U BAUHILFSGEWERBE	1	1		1		1	
42	HANDELSVERMITTLUNG	1	1		3	1	3	
43	EINZELHANDEL	1	1		5	3	5	
50	VERKEHR U NACHRICHTENUEBERMITTLUNG	1		1	2	1		2
700	GASTSTAETTEN U BEHERBERGUNGSGEWERBE	1	1		2	1	2	
STERUP								
0-9	INSGESAMT	46	39	3	258	56	193	17 1 935
WIRTSCHAFTSUNTERABTEILUNGEN								
050,5	HOCHSEE KUESTENF GEW GAERTNEREI TIERH	1	1		2	1	2	
22	STEINE U ERDEN FEINKERAMIK GLASGEWERBE	1	1		2		2	
24	STAHL- MASCHINEN- FAHRZEUGBAU	5	5		62	8	62	
26	HOLZ- PAPIER- DRUCKGEWERBE	1	1		5		5	
27	LEDER- TEXTIL- BEKLEIDUNGSGEWERBE	2	2		3	2	3	
28-9	NAHRUNGS- U GENUSSMITTELGEWERBE	4	4		14	7	14	
30	BAUHAUPTGEWERBE	2	2		47		47	
31	AUSBAU- U BAUHILFSGEWERBE	4	4		15	2	15	
43	EINZELHANDEL	9	9		21	12	21	
50	VERKEHR U NACHRICHTENUEBERMITTLUNG	4	3	1	16	3	9	7
60	KREDIT- U SONSTIGE FINANZ INSTITUTE	2		1	27	2		4
700	GASTSTAETTEN U BEHERBERGUNGSGEWERBE	3	3		5	3	5	
701-2	REINIGUNG U KOERPERPFLEGE	2	2		6	4	6	
710-1	GESUNDEITS- U VETERINAERWESEN	1	1		1	1	1	
712-7	RECHTS- U WIRTSCHAFTSBERATUNG USW	2	1	1	7	2	1	6
90	GEBIETSKOERPERSCHAFTEN	3			25	9		
STOLTEBUELL								
0-9	INSGESAMT	22	18	3	49	17	43	4 159
WIRTSCHAFTSUNTERABTEILUNGEN								
002,9	LANDW TIERHALTUNG U DIENSTLEISTUNGEN	1	1		2		2	
24	STAHL- MASCHINEN- FAHRZEUGBAU	2	2		8	1	8	
26	HOLZ- PAPIER- DRUCKGEWERBE	1	1		1		1	
27	LEDER- TEXTIL- BEKLEIDUNGSGEWERBE	1	1		1		1	
28-9	NAHRUNGS- U GENUSSMITTELGEWERBE	2	2		8	3	8	
30	BAUHAUPTGEWERBE	1	1		2		2	
42	HANDELSVERMITTLUNG	1	1		1		1	
43	EINZELHANDEL	4	4		9	5	9	
50	VERKEHR U NACHRICHTENUEBERMITTLUNG	3		3	4	2		4
61	VERSICHERUNGSGEWERBE	1	1		2		2	
700	GASTSTAETTEN U BEHERBERGUNGSGEWERBE	4	4		9	5	9	
80	ORGANISATIONEN OHNE ERWERBSCHARAKTER	1			2	1		
SUEDERHACKSTEDT								
0-9	INSGESAMT	14	13	1	33	13	32	1 138
WIRTSCHAFTSUNTERABTEILUNGEN								
24	STAHL- MASCHINEN- FAHRZEUGBAU	2	2		3		3	
26	HOLZ- PAPIER- DRUCKGEWERBE	2	2		3		3	
43	EINZELHANDEL	6	6		9	8	9	
50	VERKEHR U NACHRICHTENUEBERMITTLUNG	3	2	1	15	3	14	1
700	GASTSTAETTEN U BEHERBERGUNGSGEWERBE	1	1		3	2	3	

NR DER SYSTEMIK	REGION WIRTSCHAFTLICHE GLIEDERUNG	ARBEITSTÄTTEN			BESCHÄFTIGTE			LOEHNE UND GEAELTER IM JAHR 1969 IN 1000 DM	
		INSGESAMT	DARUNTER EINZIGE NIEDER LASSUNGEN	ZWEIG NIEDER LASSUNGEN	INSGESAMT	WEIBLICH	DARUNTER IN EINZIGEN NIEDER LASSUNGEN		ZWEIG NIEDER LASSUNGEN
SUEDER SCHMEDEBY									
0-9	INSGESAMT	13	12	1	53	9	51	2	274
WIRTSCHAFTSUNTERABTEILUNGEN									
23	EISEN NE-METALL GIESSEREI STAHLVERF	1	1		2		2		
26	HOLZ- PAPIER- DRUCKGEWERBE	1	1		6	1	6		
28-9	NAHRUNGS- U GENUSSMITTELGEWERBE	1	1		6		6		
30	BAUHAUPTGEWERBE	1	1		20	1	20		
31	AUSBAU- U BAUHILFSGEWERBE	1	1		2		2		
43	EINZELHANDEL	2	2		4	2	4		
50	VERKEHR U NACHRICHTENUEBERMITTLUNG	2	1	1	3	1	1	2	
60	KREDIT- U SONSTIGE FINANZ INSTITUTE	1	1		2		2		
700	GASTSTAETTEN U BEHERBERGUNGSGEWERBE	3	3		8	4	8		
TARP									
0-9	INSGESAMT	57	45	5	675	171	196	33	5 884
WIRTSCHAFTSUNTERABTEILUNGEN									
050,5	HOCHSEE KUESTENF GEW GAERTNEREI TIERH	1	1		3	2	3		
24	STAHL- MASCHINEN- FAHRZEUGBAU	2	2		32	3	32		
26	HOLZ- PAPIER- DRUCKGEWERBE	1	1		10	1	10		
27	LEDER- TEXTIL- BEKLEIDUNGSGEWERBE	1	1		2	1	2		
28-9	NAHRUNGS- U GENUSSMITTELGEWERBE	4	4		40	13	40		
30	BAUHAUPTGEWERBE	1	1		4		4		
31	AUSBAU- U BAUHILFSGEWERBE	4	4		14	1	14		
40-1	GROSSHANDEL	2	1		64	15	1		
43	EINZELHANDEL	15	13		66	37	33	1	
50	VERKEHR U NACHRICHTENUEBERMITTLUNG	4	2	2	25	2	2	23	
60	KREDIT- U SONSTIGE FINANZ INSTITUTE	2	2	2	9	3		9	
700	GASTSTAETTEN U BEHERBERGUNGSGEWERBE	5	5		26	20	26		
701-2	REINIGUNG U KOERPERPFLEGE	5	5		14	7	14		
710-1	GESUNDHEITS- U VETERINAERWESEN	4	4		10	6	10		
712-7	RECHTS- U WIRTSCHAFTSBERATUNG USW	1	1		5	2	5		
80	ORGANISATIONEN OHNE ERWERBSCHARAKTER	2			12	9			
90	GEBIETSKOERPERSCHAFTEN	3			339	49			
TIMMERSIEK									
0-9	INSGESAMT	17	15	3	127	11	121	5	1 376
WIRTSCHAFTSUNTERABTEILUNGEN									
050,5	HOCHSEE KUESTENF GEW GAERTNEREI TIERH	1	1		2		2		
24	STAHL- MASCHINEN- FAHRZEUGBAU	1	1		2		2		
25	ELEKTROTECHNIK FEINMECHANIK OPTIK USW	1	1		1		1		
30	BAUHAUPTGEWERBE	2	2		99	2	99		
31	AUSBAU- U BAUHILFSGEWERBE	1	1		2		2		
40-1	GROSSHANDEL	1	1		1		1		
42	HANDELSVERMITTLUNG	1	1		1		1		
43	EINZELHANDEL	4	3	1	5	4	4	1	
50	VERKEHR U NACHRICHTENUEBERMITTLUNG	3	2	1	11	4	8	3	
60	KREDIT- U SONSTIGE FINANZ INSTITUTE	1	1	1	1		1	1	
700	GASTSTAETTEN U BEHERBERGUNGSGEWERBE	1	1		2	1	2		
WALLSBUELL									
0-9	INSGESAMT	28	23	3	61	12	50	6	285
WIRTSCHAFTSUNTERABTEILUNGEN									
002,9	LANDW TIERHALTUNG U DIENSTLEISTUNGEN	1	1		1		1		
050,5	HOCHSEE KUESTENF GEW GAERTNEREI TIERH	1	1		1	1	1		
24	STAHL- MASCHINEN- FAHRZEUGBAU	3	3		12	3	12		
25	ELEKTROTECHNIK FEINMECHANIK OPTIK USW	1	1		2		2		
26	HOLZ- PAPIER- DRUCKGEWERBE	1	1		2		2		
28-9	NAHRUNGS- U GENUSSMITTELGEWERBE	1	1		3	1	3		
31	AUSBAU- U BAUHILFSGEWERBE	1	1		3		3		
40-1	GROSSHANDEL	3	3		9	1	9		
42	HANDELSVERMITTLUNG	2	2		2		2		
43	EINZELHANDEL	4	3	1	6	1	5	1	
50	VERKEHR U NACHRICHTENUEBERMITTLUNG	3	1	2	7	1	2	5	
700	GASTSTAETTEN U BEHERBERGUNGSGEWERBE	2	2		4	2	4		
701-2	REINIGUNG U KOERPERPFLEGE	1	1		4		4		
710-1	GESUNDHEITS- U VETERINAERWESEN	2	2		2	1	2		
90	GEBIETSKOERPERSCHAFTEN	2			5	1			

NR DER SYSTEMIK	REGION WIRTSCHAFTLICHE GLIEDERUNG	ARBEITSSTAETTEN			BESCHAEFFTIGTE			LOEHNE UND GEHAELTER		
		INSGESAMT	DARUNTER		INSGESAMT	WEIBLICH	DARUNTER IN		IM JAHR 1969	DM
			EINZIGE NIEDERLASSUNGEN	ZWEIG NIEDERLASSUNGEN			NIEDERLASSUNGEN	ZWEIG NIEDERLASSUNGEN		
WANDERUP										
0-9	INSGESAMT	61	47	7	272	77	220	22	2 126	
WIRTSCHAFTSUNTERABTEILUNGEN										
002,9	LANDW TIERHALTUNG U DIENSTLEISTUNGEN	1	1		2	1	2			
24	STAHL- MASCHINEN- FAHRZEUGBAU	3	2	1	14	2	6	8		
25	ELEKTROTECHNIK FEINMECHANIK OPTIK USW	1	1		1		1			
26	HOLZ- PAPIER- DRUCKGEWERBE	2	2		9		9			
27	LEDER- TEXTIL- BEKLEIDUNGSGEWERBE	3	3		3		3			
28-9	NAHRUNGS- U GENUSSMITTELGEWERBE	4	3		22	10	16			
30	BAUHAUPTGEWERBE	4	4		67	1	67			
31	AUSBAU- U BAUHILFSGEWERBE	3	3		10	2	10			
40-1	GROSSHANDEL	6	6		55	11	55			
42	HANDELSVERMITTLUNG	2	2		2	1	2			
43	EINZELHANDEL	15	12	3	31	20	27	4		
50	VERKEHR U NACHRICHTENUEBERMITTLUNG	2	1	1	5	4	1	4		
60	KREDIT- U SONSTIGE FINANZ INSTITUTE	2		1	9	5		3		
700	GASTSTAETTEN U BEHERBERGUNGSGEWERBE	2	2		9	3	9			
701-2	REINIGUNG U KOERPERPFLEGE	1	1		3	2	3			
710-1	GESUNDHEITS- U VETERINAERWESEN	2	2		5	4	5			
712-7	RECHTS- U WIRTSCHAFTSBERATUNG USW	3	2	1	7	2	4	3		
80	ORGANISATIONEN OHNE ERWERBSCHARAKTER	2			5	2				
90	GEBIETSKOERPERSONEN	3			13	5				
WEDIAG										
0-9	INSGESAMT	57	37	16	442	57	208	182	4 339	
WIRTSCHAFTSUNTERABTEILUNGEN										
10	ENERGIEWIRTSCHAFT U WASSERVERSORGUNG	2		2	60	7		60		
21	KUNSTSTOFF- GUMMI- ASBESTVERARBEITUNG	1		1	7			7		
22	STEINE U ERDEN FEINKERAMIK GLASGEWERBE	5	2	2	37	3	5	12		
24	STAHL- MASCHINEN- FAHRZEUGBAU	5	5		53	4	53			
26	HOLZ- PAPIER- DRUCKGEWERBE	3	3		18		18			
27	LEDER- TEXTIL- BEKLEIDUNGSGEWERBE	2	2		2	1	2			
30	BAUHAUPTGEWERBE	1	1		25	2	25			
31	AUSBAU- U BAUHILFSGEWERBE	2	2		6		6			
40-1	GROSSHANDEL	4	2	2	47	4	42	5		
42	HANDELSVERMITTLUNG	1	1		3	1	3			
43	EINZELHANDEL	7	5	2	9	7	7	2		
50	VERKEHR U NACHRICHTENUEBERMITTLUNG	11	6	5	40	4	22	18		
60	KREDIT- U SONSTIGE FINANZ INSTITUTE	2	1	1	6	4	3	3		
61	VERSICHERUNGSGEWERBE	1	1		2	2	2			
700	GASTSTAETTEN U BEHERBERGUNGSGEWERBE	1	1		2	1	2			
701-2	REINIGUNG U KOERPERPFLEGE	1	1		2		2			
710-1	GESUNDHEITS- U VETERINAERWESEN	1	1		1		1			
712-7	RECHTS- U WIRTSCHAFTSBERATUNG USW	4	3	1	90	9	15	75		
90	GEBIETSKOERPERSONEN	3			32	8				
WEES										
0-9	INSGESAMT	29	25	3	99	33	80	6	569	
WIRTSCHAFTSUNTERABTEILUNGEN										
21	KUNSTSTOFF- GUMMI- ASBESTVERARBEITUNG	1	1		10	6	10			
24	STAHL- MASCHINEN- FAHRZEUGBAU	3	3		6	1	6			
26	HOLZ- PAPIER- DRUCKGEWERBE	4	4		10	2	10			
27	LEDER- TEXTIL- BEKLEIDUNGSGEWERBE	2	2		2		2			
30	BAUHAUPTGEWERBE	1		1	1			1		
31	AUSBAU- U BAUHILFSGEWERBE	1	1		15	1	15			
40-1	GROSSHANDEL	3	2	1	10	2	8	2		
43	EINZELHANDEL	5	5		11	5	11			
50	VERKEHR U NACHRICHTENUEBERMITTLUNG	3	2	1	12	2	9	3		
700	GASTSTAETTEN U BEHERBERGUNGSGEWERBE	4	4		8	4	8			
718	SONSTIGE DIENSTLEISTUNGEN	1	1		1	1	1			
90	GEBIETSKOERPERSONEN	1			13	9				
WEESBY										
0-9	INSGESAMT	10	7	1	28	7	18	2	206	
WIRTSCHAFTSUNTERABTEILUNGEN										
002,9	LANDW TIERHALTUNG U DIENSTLEISTUNGEN	1	1		5	1	5			
24	STAHL- MASCHINEN- FAHRZEUGBAU	1	1		3		3			
27	LEDER- TEXTIL- BEKLEIDUNGSGEWERBE	1	1		1		1			
31	AUSBAU- U BAUHILFSGEWERBE	1	1		2		2			
40-1	GROSSHANDEL	1	1		2	1	2			
43	EINZELHANDEL	1	1		3	2	3			
50	VERKEHR U NACHRICHTENUEBERMITTLUNG	1		1	2	2		2		
700	GASTSTAETTEN U BEHERBERGUNGSGEWERBE	1	1		2	1	2			
90	GEBIETSKOERPERSONEN	2			8					

NR DER SYSTEMATIK	REGION WIRTSCHAFTLICHE GLIEDERUNG	ARBEITSSTAETTEN			BESCHAEFFTIGTE			LOEHNE UND GHAELTER IM JAHR 1969 IN 1000 DM	
		INSGESAMT	DARUNTER		INSGESAMT	WEIBLICH	DARUNTER IN		
			EINZIGE NIEDER LASSUNGEN	ZWEIG NIEDER LASSUNGEN			EINZIGEN NIEDER LASSUNGEN		ZWEIG NIEDER LASSUNGEN
WESTERHCLZ									
0-9	INSGESAMT	9	7	1	23	12	17	3	74
WIRTSCHAFTSUNTERABTEILUNGEN									
40-1	GROSSHANDEL	1	1		1		1		
43	EINZELHANDEL	3	3		4	2	4		
700	GASTSTAETTEN U BEHERBERGUNGSGEWERBE	4	3	1	15	9	12	3	
90	GEBIETSKOERPERSCHAFTEN	1			3	1			

Kreis Hzgt. Lauenburg

document, and that
the document is a copy

NR DER SYSTE- MATIK	REGION WIRTSCHAFTLICHE GLIEDERUNG	ARBEITSSTAETTEN			BESCHAEFFTIGTE			LOEHNE UND GEHAELTER	
		INSGESAMT	DARUNTER EINZIGE NIEDER LASSUNGEN	ZWEIG NIEDER LASSUNGEN	INSGESAMT	WEIBLICH	DARUNTER IN EINZIGEN NIEDER LASSUNGEN	ZWEIG NIEDER LASSUNGEN	IM JAHR 1969 IN 1000 DM
ALBSFELDE									
0-9	INSGESAMT	1	1		1	1	1		
WIRTSCHAFTSUNTERABTEILUNGEN									
700	GASTSTAETTEN U BEHERBERGUNGSGEWERBE	1	1		1	1	1		
ALT MOELLN									
0-9	INSGESAMT	15	10	5	72	21	20	52	716
WIRTSCHAFTSUNTERABTEILUNGEN									
10	ENERGIEWIRTSCHAFT U WASSERVERSORGUNG	1		1	44	6		44	
20	CHEMIE UND MINERALOELVERARBEITUNG	1		1	2			2	
27	LEDER- TEXTIL- BEKLEIDUNGSGEWERBE	1	1		2	1	2		
31	AUSBAU- U BAUHILFSGEWERBE	1	1		1		1		
42	HANDELSVERMITTLUNG	1	1		1	1	1		
43	EINZELHANDEL	2	1		4	3	3		
50	VERKEHR U NACHRICHTENUEBERMITTLUNG	1		1	1	1		1	
700	GASTSTAETTEN U BEHERBERGUNGSGEWERBE	3	3		9	7	9		
706-8	WISSENSCHAFT BILDUNG KUNST PUBLIZISTIK	3	2	1	6	1	2	4	
712-7	RECHTS- U WIRTSCHAFTSBERATUNG USW	1	1		2	1	2		
AUMUEHLE									
0-9	INSGESAMT	119	89	13	566	204	354	87	4 356
WIRTSCHAFTSUNTERABTEILUNGEN									
002,9	LANDW TIERHALTUNG U DIENSTLEISTUNGEN	1	1		2		2		
050,5	HOCHSEE KUESTENF GEW GAERTNEREI TIERH	1	1		7	3	7		
10	ENERGIEWIRTSCHAFT U WASSERVERSORGUNG	1	1		6	1	6		
20	CHEMIE UND MINERALOELVERARBEITUNG	1	1		8	6	8		
22	STEINE U ERDEN FEINKERAMIK GLASGEWERBE	1	1		2	1	2		
23	EISEN NE-METALL GIESSEREI STAHLVERF	1	1		5	1	5		
24	STAHL- MASCHINEN- FAHRZEUGBAU	2			14	2			
25	ELEKTROTECHNIK FEINMECHANIK OPTIK USW	1	1		3	2	3		
26	HOLZ- PAPIER- DRUCKGEWERBE	6	5	1	53	3	52	1	
27	LEDER- TEXTIL- BEKLEIDUNGSGEWERBE	4	4		4		4		
28-9	NAHRUNGS- U GENUSSMITTELGEWERBE	2	2		11	6	11		
30	BAUHAUPTGEWERBE	1			20				
31	AUSBAU- U BAUHILFSGEWERBE	4	4		25		25		
40-1	GROSSHANDEL	6	5		20	9	19		
42	HANDELSVERMITTLUNG	8	7		15	4	14		
43	EINZELHANDEL	24	17	6	83	51	71		
50	VERKEHR U NACHRICHTENUEBERMITTLUNG	6	1	5	68	2	1	9	67
60	KREDIT- U SONSTIGE FINANZ INSTITUTE	1		1	10	5		10	
61	VERSICHERUNGSGEWERBE	3	3		3		3		
700	GASTSTAETTEN U BEHERBERGUNGSGEWERBE	9	8		56	25	53		
701-2	REINIGUNG U KOERPERPFLEGE	6	6		22	14	22		
706-8	WISSENSCHAFT BILDUNG KUNST PUBLIZISTIK	8	6		18	4	11		
710-1	GESUNDHEITS- U VETERINAERWESEN	7	7		22	17	22		
712-7	RECHTS- U WIRTSCHAFTSBERATUNG USW	4	4		6	2	6		
718	SONSTIGE DIENSTLEISTUNGEN	3	3		7	2	7		
80	ORGANISATIONEN OHNE ERWERBSCHARAKTER	3			21	14			
90	GEBIETSKOERPERSCHAFTEN	5			55	30			
BAEK									
0-9	INSGESAMT	10	9		40	23	24		179
WIRTSCHAFTSUNTERABTEILUNGEN									
26	HOLZ- PAPIER- DRUCKGEWERBE	1	1		1		1		
28-9	NAHRUNGS- U GENUSSMITTELGEWERBE	1	1		4	1	4		
30	BAUHAUPTGEWERBE	1	1		3		3		
43	EINZELHANDEL	1	1		1	1	1		
700	GASTSTAETTEN U BEHERBERGUNGSGEWERBE	5	5		15	8	15		
80	ORGANISATIONEN OHNE ERWERBSCHARAKTER	1			16	13			
BAELAU									
0-9	INSGESAMT	2	1	1	4	1	3	1	
WIRTSCHAFTSUNTERABTEILUNGEN									
002,9	LANDW TIERHALTUNG U DIENSTLEISTUNGEN	1	1		3		3		
43	EINZELHANDEL	1		1	1	1		1	

NR DER SYSTE-MATIK	REGION WIRTSCHAFTLICHE GLIEDERUNG	ARBEITSSTAETTEN			BESCHAEFFTIGTE				LOEHNE UND GEHAELTER IM JAHR 1969 IN 1000 DM
		INSGESAMT	DARUNTER EINZIGE NIEDER LASSUNGEN	ZWEIG NIEDER LASSUNGEN	INSGESAMT	WEIBLICH	DARUNTER EINZIGEN NIEDER LASSUNGEN	IN ZWEIG NIEDER LASSUNGEN	
BASECOW									
0-9	INSGESAMT	3	2	1	4	3	3	1	
WIRTSCHAFTSUNTERABTEILUNGEN									
43	EINZELHANDEL	2	2		3	2	3		
50	VERKEHR U NACHRICHTENUEBERMITTLUNG	1		1	1	1		1	
PASTFORST									
0-9	INSGESAMT	10	8	1	28	10	20	2	128
WIRTSCHAFTSUNTERABTEILUNGEN									
26	HCLZ- PAPIER- DRUCKGEWERBE	1	1		6	1	6		
27	LEDER- TEXTIL- BEKLEIDUNGSGEWERBE	1	1		1		1		
31	AUSBAU- U BAUHILFSGEWERBE	1	1		4		4		
40-1	GROSSHANDEL	1	1		2	1	2		
42	HANDELSVERMITTLUNG	1	1		1		1		
43	EINZELHANDEL	2	1		10	6	4		
50	VERKEHR U NACHRICHTENUEBERMITTLUNG	2	1		3	1	1	2	
700	GASTSTAETTEN U BEHERBERGUNGSGEWERBE	1	1	1	1	1	1		
BEHLENDORF									
0-9	INSGESAMT	14	9	3	54	27	39	3	265
WIRTSCHAFTSUNTERABTEILUNGEN									
002,9	LANDW TIERHALTUNG U DIENSTLEISTUNGEN	1	1		23	18	23		
24	STAHL- MASCHINEN- FAHRZEUGBAU	2	2		3		3		
27	LEDER- TEXTIL- BEKLEIDUNGSGEWERBE	1	1		1		1		
28-9	NAHRUNGS- U GENUSSMITTELGEWERBE	1	1		4	1	4		
31	AUSBAU- U BAUHILFSGEWERBE	1	1		1		1		
43	EINZELHANDEL	3	1	2	3	2	1	2	
50	VERKEHR U NACHRICHTENUEBERMITTLUNG	1		1	1	1		1	
700	GASTSTAETTEN U BEHERBERGUNGSGEWERBE	2	2		6	4	6		
80	ORGANISATIONEN OHNE ERWERBSCHARAKTER	1			5	1			
90	GEBIETSKOERPERSCHAFTEN	1			7				
BERKENTHIN									
0-9	INSGESAMT	68	53	7	297	108	211	16	1 904
WIRTSCHAFTSUNTERABTEILUNGEN									
002,9	LANDW TIERHALTUNG U DIENSTLEISTUNGEN	3	3		7	1	7		
050,5	HOCHSEE KUESTENF GEW GAERTNEREI TIERH	1	1		4	2	4		
10	ENERGIEWIRTSCHAFT U WASSERVERSORGUNG	1		1	3			3	
22	STEINE U ERDEN FEINKERAMIK GLASGEWERBE	1	1		5	1	5		
24	STAHL- MASCHINEN- FAHRZEUGBAU	2	2		10	2	10		
26	HOLZ- PAPIER- DRUCKGEWERBE	3	3		35	7	35		
27	LEDER- TEXTIL- BEKLEIDUNGSGEWERBE	3	3		3	1	3		
28-9	NAHRUNGS- U GENUSSMITTELGEWERBE	5	5		26	10	26		
30	BAUHAUPTGEWERBE	3	3		50	1	50		
31	AUSBAU- U BAUHILFSGEWERBE	3	3		9	2	9		
40-1	GROSSHANDEL	2	2		2		2		
42	HANDELSVERMITTLUNG	2	2		2	1	2		
43	EINZELHANDEL	17	13	2	34	18	23	2	
50	VERKEHR U NACHRICHTENUEBERMITTLUNG	3	2	1	8	2	4	4	
60	KREDIT- U SONSTIGE FINANZ INSTITUTE	3	1	2	10	2	5	5	
700	GASTSTAETTEN U BEHERBERGUNGSGEWERBE	3	3		11	6	11		
701-2	REINIGUNG U KOERPERPFLEGE	4	4		12	9	12		
710-1	GESUNDHEITS- U VETERINAERWESEN	1	1		2	1	2		
718	SONSTIGE DIENSTLEISTUNGEN	2	1	1	3	1	1	2	
80	ORGANISATIONEN OHNE ERWERBSCHARAKTER	1			2				
90	GEBIETSKOERPERSCHAFTEN	5			59	41			
BLIESTORF									
0-9	INSGESAMT	9	5	2	50	30	17	2	403
WIRTSCHAFTSUNTERABTEILUNGEN									
43	EINZELHANDEL	5	3	2	8	3	6	2	
50	VERKEHR U NACHRICHTENUEBERMITTLUNG	1	1		9	2	9		
700	GASTSTAETTEN U BEHERBERGUNGSGEWERBE	1	1		2	1	2		
80	ORGANISATIONEN OHNE ERWERBSCHARAKTER	1			30	23			
90	GEBIETSKOERPERSCHAFTEN	1			1	1			

NR DER SYSTEMATIK	REGION WIRTSCHAFTLICHE GLIEDERUNG	ARBEITSSTAETTEN			BESCHAEFTIGTE			LUEHNE UND GEHAELTER IM JAHR 1969 IN 1000 DM	
		INSGESAMT	DARUNTER EINZIGE NIEDER LASSUNGEN	ZWEIG NIEDER LASSUNGEN	INSGESAMT	WEIBLICH	DARUNTER IN EINZIGEN NIEDER LASSUNGEN		ZWEIG NIEDER LASSUNGEN
BCERENSEN									
0-9	INSGESAMT	70	56	6	573	232	256	113	5 212
WIRTSCHAFTSUNTERABTEILUNGEN									
002,9	LANDW. TIERHALTUNG U DIENSTLEISTUNGEN	1	1		2		2		
050,5	HOCHSEE KUESTENF. GEW. GAERTNEREI TIERH.	5	5		22	4	22		
20	CHEMIE UND MINERALOELVERARBEITUNG	1		1	90	37		90	
22	STEINE U ERDEN FEINKERAMIK GLASGEWERBE	3	1		59	8	53		
24	STAHL- MASCHINEN- FAHRZEUGBAU	2	2		7	2	7		
25	ELEKTROTECHNIK FEINMECHANIK OPTIK USW.	1	1		12	10	12		
28-9	NAHRUNGS- U GENUSSMITTELGEWERBE	3	1	1	147	72	5	9	
30	BAUHAUPTGEWERBE	4	4		39	4	39		
31	AUSBAU- U BAUHILFSGEWERBE	3	3		15	2	15		
40-1	GROSSHANDEL	4	3	1	16	6	11		
42	HANDELSVERMITTLUNG	5	4	1	12	4	11	1	
43	EINZELHANDEL	17	17		43	22	43		
50	VERKEHR U NACHRICHTENUEBERMITTLUNG	3	1	2	10	6	2	8	
61	VERSICHERUNGSGEWERBE	1	1		1		1		
700	GASTSTAETTEN U BEHERBERGUNGSGEWERBE	6	6		15	8	15		
701-2	REINIGUNG U KOERPERPFLEGE	4	4		9	6	9		
710-1	GESUNDHEITS- U VETERINAERWESEN	1	1		7	5	7		
712-7	RECHTS- U WIRTSCHAFTSBERATUNG USW.	1	1		2	1	2		
80	ORGANISATIONEN OHNE ERWERBSCHARAKTER	1			40	22			
90	GEBIETSKOERPERSCHAFTEN	4			25	13			
BORSTORF									
0-9	INSGESAMT	8	6	2	12	6	9	3	
WIRTSCHAFTSUNTERABTEILUNGEN									
002,9	LANDW. TIERHALTUNG U DIENSTLEISTUNGEN	1	1		1		1		
26	HOLZ- PAPIER- DRUCKGEWERBE	1	1		2		2		
27	LEDER- TEXTIL- BEKLEIDUNGSGEWERBE	1	1		1		1		
43	EINZELHANDEL	2	1	1	3	2	2	1	
50	VERKEHR U NACHRICHTENUEBERMITTLUNG	2	1	1	4	3	2	2	
700	GASTSTAETTEN U BEHERBERGUNGSGEWERBE	1	1		1	1	1		
BREITENFELDE									
0-9	INSGESAMT	58	46	6	210	75	152	9	1 454
WIRTSCHAFTSUNTERABTEILUNGEN									
050,5	HOCHSEE KUESTENF. GEW. GAERTNEREI TIERH.	2	2		3	3	3		
23	EISEN NE-METALL GIESSEREI STAHLVERF.	1	1		2	1	2		
24	STAHL- MASCHINEN- FAHRZEUGBAU	2	2		6	1	6		
26	HOLZ- PAPIER- DRUCKGEWERBE	3	3		16	2	16		
27	LEDER- TEXTIL- BEKLEIDUNGSGEWERBE	2	2		2		2		
28-9	NAHRUNGS- U GENUSSMITTELGEWERBE	4	3		29	10	23		
30	BAUHAUPTGEWERBE	2	2		18	2	18		
31	AUSBAU- U BAUHILFSGEWERBE	2	1		19	1	4		
40-1	GROSSHANDEL	3	3		21	5	21		
43	EINZELHANDEL	15	12	3	24	14	21	3	
50	VERKEHR U NACHRICHTENUEBERMITTLUNG	4	2	2	12	3	7	5	
60	KREDIT- U SONSTIGE FINANZ INSTITUTE	1		1	1	1		1	
61	VERSICHERUNGSGEWERBE	1	1		1		1		
700	GASTSTAETTEN U BEHERBERGUNGSGEWERBE	5	5		12	7	12		
701-2	REINIGUNG U KOERPERPFLEGE	2	2		7	6	7		
710-1	GESUNDHEITS- U VETERINAERWESEN	4	4		8	5	8		
712-7	RECHTS- U WIRTSCHAFTSBERATUNG USW.	1	1		1		1		
80	ORGANISATIONEN OHNE ERWERBSCHARAKTER	1			7	2			
90	GEBIETSKOERPERSCHAFTEN	3			21	11			
BROETHEN									
0-9	INSGESAMT	4	3	1	5	4	4	1	
WIRTSCHAFTSUNTERABTEILUNGEN									
43	EINZELHANDEL	2	2		2	2	2		
50	VERKEHR U NACHRICHTENUEBERMITTLUNG	1		1	1	1		1	
700	GASTSTAETTEN U BEHERBERGUNGSGEWERBE	1	1		2	1	2		
BRUNSMARK									
0-9	INSGESAMT	2	1		3	1	1		
WIRTSCHAFTSUNTERABTEILUNGEN									
700	GASTSTAETTEN U BEHERBERGUNGSGEWERBE	1	1		1		1		
90	GEBIETSKOERPERSCHAFTEN	1			2	1			

LANDKREIS HERZOGTUM LAUENBURG

NR DER SYSTEM- MATIK	REGION WIRTSCHAFTLICHE GLIEDERUNG	ARBEITSSTAETTEN			BESCHAEFTIGTE				LOEHNE UND GEHAELTER IM JAHR 1969 IN 1000 DM
		INSGESAMT	DARUNTER EINZIGE NIEDER LASSUNGEN	ZWEIG NIEDER LASSUNGEN	INSGESAMT	WEIBLICH	DARUNTER EINZIGEN NIEDER LASSUNGEN	IN ZWEIG NIEDER LASSUNGEN	
BRUNSTORF									
0-9	INSGESAMT	13	10	2	532	29	526	3	3 854
WIRTSCHAFTSUNTERABTEILUNGEN									
002,9	LANDW TIERHALTUNG U DIENSTLEISTUNGEN	1	1		3	1	3		
30	BAUHAUPTGEWERBE	1	1		501	16	501		
40-1	GROSSHANDEL	1	1		2		2		
43	EINZELHANDEL	5	4	1	7	4	6	1	
50	VERKEHR U NACHRICHTENUEBERMITTLUNG	3	2	1	12	2	10	2	
700	GASTSTAETTEN U BEHERBERGUNGSGEWERBE	1	1		4	3	4		
90	GEBIETSKOERPERSCHAFTEN	1			3	3			
BUCHHOLZ									
0-9	INSGESAMT	7	6	1	14	3	12	2	
WIRTSCHAFTSUNTERABTEILUNGEN									
31	AUSBAU- U BAUHILFSGEWERBE	2	2		5		5		
43	EINZELHANDEL	2	2		3	1	3		
50	VERKEHR U NACHRICHTENUEBERMITTLUNG	1		1	2	1		2	
700	GASTSTAETTEN U BEHERBERGUNGSGEWERBE	2	2		4	1	4		
BUCHHORST									
0-9	INSGESAMT	4	2	2	108	3	106	2	1 594
WIRTSCHAFTSUNTERABTEILUNGEN									
22	STEINE U ERDEN FEINKERAMIK GLASGEWERBE	1	1		104		104		
43	EINZELHANDEL	1		1	1	1		1	
50	VERKEHR U NACHRICHTENUEBERMITTLUNG	1		1	1	1		1	
700	GASTSTAETTEN U BEHERBERGUNGSGEWERBE	1	1		2	1	2		
BUECHEN									
0-9	INSGESAMT	146	116	14	2 138	636	842	331	22 689
WIRTSCHAFTSUNTERABTEILUNGEN									
050,5	HOCHSEE KUESTENF GEW GAERTNEREI TIERH	5	5		20	10	20		
10	ENERGIEWIRTSCHAFT U WASSERVERSOPGUNG	1		1	3			3	
20	CHEMIE UND MINERALOELVERARBEITUNG	1	1		7	4	7		
21	KUNSTSTOFF- GUMMI- ASBESTVERARBEITUNG	1	1		2		2		
22	STEINE U ERDEN FEINKERAMIK GLASGEWERBE	1	1		8	1	8		
23	EISEN NE-METALL GIESSEREI STAHLVERF	2	2		5	2	5		
24	STAHL- MASCHINEN- FAHRZEUGBAU	6	3	2	506	127	8	130	
25	ELEKTROTECHNIK FEINMECHANIK OPTIK USW	2	2		4	1	4		
26	HOLZ- PAPIER- DRUCKGEWERBE	6	5		748	237	275		
27	LEDER- TEXTIL- BEKLEIDUNGSGEWERBE	2	2		8	5	8		
28-9	NAHRUNGS- U GENUSSMITTELGEWERBE	4	4		27	14	27		
30	BAUHAUPTGEWERBE	8	8		195	7	195		
31	AUSBAU- U BAUHILFSGEWERBE	4	4		50	9	50		
40-1	GROSSHANDEL	5	3		34	4	17		
42	HANDELSVERMITTLUNG	3	3		7	2	7		
43	EINZELHANDEL	43	38	3	126	82	108	5	
50	VERKEHR U NACHRICHTENUEBERMITTLUNG	9	3	6	183	10	6	177	
60	KREDIT- U SONSTIGE FINANZ INSTITUTE	2		2	16	8		16	
61	VERSICHERUNGSGEWERBE	4	4		5	2	5		
700	GASTSTAETTEN U BEHERBERGUNGSGEWERBE	9	7		30	20	16		
701-2	REINIGUNG U KOERPERPFLEGE	5	4		20	15	15		
706-8	WISSENSCHAFT BILDUNG KUNST PUBLIZISTIK	2	1		14	11	12		
710-1	GESUNDHEITS- U VETERINAERWESEN	7	7		20	12	20		
712-7	RECHTS- U WIRTSCHAFTSBERATUNG USW	4	4		20	15	20		
718	SONSTIGE DIENSTLEISTUNGEN	4	4		7	1	7		
80	ORGANISATIONEN OHNE ERWERBSCHARAKTER	2			15	9			
90	GEBIETSKOERPERSCHAFTEN	4			58	28			
DAHMKE									
0-9	INSGESAMT	3	1	1	5	2	1	1	
WIRTSCHAFTSUNTERABTEILUNGEN									
26	HOLZ- PAPIER- DRUCKGEWERBE	1			3	1			
30	BAUHAUPTGEWERBE	1	1		1		1		
50	VERKEHR U NACHRICHTENUEBERMITTLUNG	1		1	1	1		1	

NR DER SYSTEM- MATIK	REGION WIRTSCHAFTLICHE GLIEDERUNG	ARBEITSSTÄTTEN			BESCHÄFTIGTE				LOEHNE UND GHAELTER IM JAHR 1969 IN 1000 DM
		INSGESAMT	DARUNTER EINZIGE NIEDER LASSUNGEN	ZWEIG NIEDER LASSUNGEN	INSGESAMT	WEIBLICH	DARUNTER IN EINZIGEN NIEDER LASSUNGEN	ZWEIG NIEDER LASSUNGEN	
DALLDORF									
0-9	INSGESAMT	4	2	2	12	3	4	8	114
WIRTSCHAFTSUNTERABTEILUNGEN									
43	EINZELHANDEL	1	1		2	1	2		
50	VERKEHR U NACHRICHTENUEBERMITTLUNG	2		2	8	1		8	
700	GASTSTAETTEN U BEHERRERUNGSGEWERBE	1	1		2	1	2		
DASSENDORF									
0-9	INSGESAMT	46	38	5	132	60	93	16	764
WIRTSCHAFTSUNTERABTEILUNGEN									
002,9	LANDW TIERHALTUNG U DIENSTLEISTUNGEN	2	2		3	1	3		
050,5	HOCHSEE KUESTENF GEW GAERTNEREI TIERH	1	1		2		2		
24	STAHL- MASCHINEN- FAHRZEUGBAU	2	2		4	1	4		
27	LEDER- TEXTIL- BEKLEIDUNGSGEWERBE	1	1		2	1	2		
28-9	NAHRUNGS- U GENUSSMITTELGEWERBE	1	1		5	3	5		
30	BAUHAUPTGEWERBE	2	2		16	2	16		
40-1	GROSSHANDEL	3	2	1	9	1	2	7	
42	HANDELSVERMITTLUNG	2	2		2	1	2		
43	EINZELHANDEL	13	11	2	26	18	23	3	
50	VERKEHR U NACHRICHTENUEBERMITTLUNG	3	2	1	11	2	7	4	
60	KREDIT- U SONSTIGE FINANZ INSTITUTE	1		1	2	1		2	
61	VERSICHERUNGSGEWERBE	1	1		1		1		
700	GASTSTAETTEN U BEHERBERGUNGSGEWERBE	3	3		11	7	11		
701-2	REINIGUNG U KOERPERPFLEGE	3	3		6	2	6		
706-8	WISSENSCHAFT BILDUNG KUNST PUBLIZISTIK	1	1		2	2	2		
710-1	GESUNDHEITS- U VETERINAERWESEN	1	1		3	2	3		
712-7	RECHTS- U WIRTSCHAFTSBERATUNG USW	3	3		4	1	4		
90	GEBIETSKOERPERSCHAFTEN	3			23	15			
DUECHELSDORF									
0-9	INSGESAMT	1	1		1		1		
WIRTSCHAFTSUNTERABTEILUNGEN									
43	EINZELHANDEL	1	1		1		1		
DUVENSEE									
0-9	INSGESAMT	12	10	1	31	8	25	2	106
WIRTSCHAFTSUNTERABTEILUNGEN									
24	STAHL- MASCHINEN- FAHRZEUGBAU	1			4	1			
26	HOLZ- PAPIER- DRUCKGEWERBE	1	1		2		2		
28-9	NAHRUNGS- U GENUSSMITTELGEWERBE	2	2		7	1	7		
30	BAUHAUPTGEWERBE	1	1		5	1	5		
40-1	GROSSHANDEL	1	1		1		1		
43	EINZELHANDEL	2	2		4	2	4		
50	VERKEHR U NACHRICHTENUEBERMITTLUNG	1		1	2	1		2	
700	GASTSTAETTEN U BEHERBERGUNGSGEWERBE	3	3		6	2	6		
EINHAUS									
0-9	INSGESAMT	5	4	1	22	2	21	1	160
WIRTSCHAFTSUNTERABTEILUNGEN									
24	STAHL- MASCHINEN- FAHRZEUGBAU	2	2		4		4		
50	VERKEHR U NACHRICHTENUEBERMITTLUNG	2	1	1	16	1	15	1	
700	GASTSTAETTEN U BEHERBERGUNGSGEWERBE	1	1		2	1	2		
ELMENHORST									
0-9	INSGESAMT	18	14	1	137	32	58	2	1 128
WIRTSCHAFTSUNTERABTEILUNGEN									
24	STAHL- MASCHINEN- FAHRZEUGBAU	2	2		9	3	9		
27	LEDER- TEXTIL- BEKLEIDUNGSGEWERBE	1	1		1		1		
30	BAUHAUPTGEWERBE	3	3		27	2	27		
40-1	GROSSHANDEL	1	1		2	1	2		
42	HANDELSVERMITTLUNG	1	1		2	1	2		
43	EINZELHANDEL	1	1		2	1	2		
50	VERKEHR U NACHRICHTENUEBERMITTLUNG	2	1	1	3	2	1	2	
700	GASTSTAETTEN U BEHERBERGUNGSGEWERBE	3	3		12	8	12		

NR DER SYSTEM- MATIK	REGION WIRTSCHAFTLICHE GLIEDERUNG	ARBEITSSTAETTEN			BESCHAEFFTIGTE			LOEHNE UND GEHAELTER IM JAHR 1969 IN 1000 DM	
		INSGESAMT	DARUNTER EINZIGE NIEDER LASSUNGEN	ZWEIG NIEDER LASSUNGEN	INSGESAMT	WEIBLICH	DARUNTER EINZIGEN NIEDER LASSUNGEN	IN ZWEIG NIEDER LASSUNGEN	
NOCH ELMENHORST									
701-2 90	REINIGUNG U KOERPERPFLEGE GEBIETSKOERPERSCHAFTEN	1 3	1		2 77	1 13	2		
ESCHEBURG									
0-9	INSGESAMT	30	26	2	113	35	83	12	1 004
WIRTSCHAFTSUNTERABTEILUNGEN									
050,5 26 28-9 30 40-1 43 50 700 712-7 90	HOCHSEE KUESTENF GEW GAERTNEREI TIERH HOLZ- PAPIER- DRUCKGEWERBE NAHRUNGS- U GENUSSMITTELGEWERBE BAUHAUPTGEWERBE GROSSHANDEL EINZELHANDEL VERKEHR U NACHRICHTENUEBERMITTLUNG GASTSTAETTEN U BEHERBERGUNGSGEWERBE RECHTS- U WIRTSCHAFTSBERATUNG USW GEBIETSKOERPERSCHAFTEN	8 2 1 5 2 1 1 3 1 2	8 2 1 5 1 5 3 3 1		24 16 6 16 10 9 3 10 1 18	7 1 1 2 1 6 1 6 11	24 16 6 16 1 9 10 1	9 3	
FITZEN									
0-9	INSGESAMT	5	4	1	14	7	12	2	23
WIRTSCHAFTSUNTERABTEILUNGEN									
43 50 700	EINZELHANDEL VERKEHR U NACHRICHTENUEBERMITTLUNG GASTSTAETTEN U BEHERBERGUNGSGEWERBE	2 1 2	2 1 2	1	5 2 7	2 1 4	5 7	2	
FREDEBURG									
0-9	INSGESAMT	1	1		5	4	5		
WIRTSCHAFTSUNTERABTEILUNGEN									
700	GASTSTAETTEN U BEHERBERGUNGSGEWERBE	1	1		5	4	5		
FUHLENHAGEN									
0-9	INSGESAMT	6	4	1	14	6	11	1	143
WIRTSCHAFTSUNTERABTEILUNGEN									
24 28-9 43 50 700 90	STAHL- MASCHINEN- FAHRZEUGBAU NAHRUNGS- U GENUSSMITTELGEWERBE EINZELHANDEL VERKEHR U NACHRICHTENUEBERMITTLUNG GASTSTAETTEN U BEHERBERGUNGSGEWERBE GEBIETSKOERPERSCHAFTEN	1 1 1 1 1 1	1 1 1 1 1	1	2 7 1 1 1 2	1 2 1 1 1	2 7 1 1	1	
GEESTHACHT, STADT									
0-9	INSGESAMT	633	479	76	7 414	2 819	4 807	1 039	73 538
WIRTSCHAFTSUNTERABTEILUNGEN									
050,5 10 20 21 22 23 24 25 26 27 28-9 30 31 40-1 42 43 50 60 61 700 701-2	HOCHSEE KUESTENF GEW GAERTNEREI TIERH ENERGIEWIRTSCHAFT U WASSERVERSORGUNG CHEMIE UND MINERALOELVERARBEITUNG KUNSTSTOFF- GUMMI- ASBESTVERARBEITUNG STEINE U ERDEN FEINKERAMIK GLASGEWERBE EISEN NE-METALL GIESSEREI STAHLVERF STAHL- MASCHINEN- FAHRZEUGBAU ELEKTROTECHNIK FEINMECHANIK OPTIK USW HOLZ- PAPIER- DRUCKGEWERBE LEDER- TEXTIL- BEKLEIDUNGSGEWERBE NAHRUNGS- U GENUSSMITTELGEWERBE BAUHAUPTGEWERBE AUSBAU- U BAUHILFSGEWERBE GROSSHANDEL HANDELSVERMITTLUNG EINZELHANDEL VERKEHR U NACHRICHTENUEBERMITTLUNG KREDIT- U SONSTIGE FINANZ INSTITUTE VERSICHERUNGSGEWERBE GASTSTAETTEN U BEHERBERGUNGSGEWERBE REINIGUNG U KOERPERPFLEGE	4 6 3 3 11 2 18 9 14 19 32 20 25 22 10 190 25 6 6 54 34	4 3 3 5 2 16 7 11 19 27 18 24 18 10 151 16 6 6 52 25	5	21 69 73 166 283 11 941 101 580 882 212 897 106 16 1 028 186 79 9 157 149	6 7 34 25 54 1 48 45 337 455 77 30 34 25 5 607 63 46 5 103 111	21 60 73 47 101 11 859 54 435 882 150 707 95 16 537 47 9 9 153 97	33 33 17 47 137 21 15 4 432 139 56 2 13	60

NR DER SYSTEMATIK	REGION WIRTSCHAFTLICHE GLIEDERUNG	ARBEITSSTAETTEN			BESCHAEFTIGTE			LOEHNE UND GEAELTER IM JAHR 1969 IN 1000 DM
		INSGESAMT	DARUNTER EINZIGE NIEDER LASSUNGEN	ZWEIG NIEDER LASSUNGEN	INSGESAMT	WFIBLICH	DARUNTER IN FINZIGEN NIEDER LASSUNGEN	
NOCH GEEETHACHT, STACT								
706-8	WISSENSCHAFT BILDUNG KUNST PUBLIZISTIK	7	4	3	86	48	38	48
710-1	GESUNDHEITS- U VETERINAERWESEN	32	32		101	73	101	
712-7	RECHTS- U WIRTSCHAFTSBERATUNG USW	23	21	2	139	65	126	13
718	SCHNSTIGE DIENSTLEISTUNGEN	8	6	1	17	8	12	2
80	ORGANISATIONEN OHNE ERWERHSCHARAKTER	11			263	194		
90	GEBIETSKOERPERSCHAFTEN	35			575	304		
96	SOZIALVERSICHERUNG	4			20	9		
GIESENSDOFF								
0-9	INSGESAMT	1		1	1	1		1
WIRTSCHAFTSUNTERABTEILUNGEN								
43	EINZELHANDEL	1		1	1	1		1
GOELDENITZ								
0-9	INSGESAMT	6	6		11	3	11	
WIRTSCHAFTSUNTERABTEILUNGEN								
24	STAHL- MASCHINEN- FAHRZEUGBAU	1	1		5		5	
30	BAUHAUPTGEWERBE	1	1		1		1	
31	AUSBAU- U BAUHILFSGEWERBE	1	1		1		1	
43	EINZELHANDEL	1	1		2	2	2	
700	GASTSTAETTEN U BEHERBERGUNGSGEWERBE	1	1		1	1	1	
701-2	REINIGUNG U KOERPERPFLEGE	1	1		1		1	
GOETTIN								
0-9	INSGESAMT	1	1		2	1	2	
WIRTSCHAFTSUNTERABTEILUNGEN								
002.9	LANDW TIERHALTUNG U DIENSTLEISTUNGEN	1	1		2	1	2	
GRABAU								
0-9	INSGESAMT	5	4		9	4	6	
WIRTSCHAFTSUNTERABTEILUNGEN								
27	LEDER- TEXTIL- BEKLEIDUNGSGEWERBE	1	1		1	1	1	
43	EINZELHANDEL	2	2		3	2	3	
700	GASTSTAETTEN U BEHERBERGUNGSGEWERBE	1	1		2	1	2	
90	GEBIETSKOERPERSCHAFTEN	1			3			
GRAMBEK								
0-9	INSGESAMT	6	4	2	104	70	102	2 994
WIRTSCHAFTSUNTERABTEILUNGEN								
002.9	LANDW TIERHALTUNG U DIENSTLEISTUNGEN	1	1		3	2	3	
21	KUNSTSTOFF- GUMMI- ASBESTVERARBEITUNG	1	1		96	64	96	
28-9	NAHRUNGS- U GENUSSMITTELGEWERBE	1	1		2	1	2	
43	EINZELHANDEL	2	1	1	2	2	1	1
50	VERKEHR U NACHRICHTENERMITTLUNG	1		1	1	1	1	1
GRINAU								
0-9	INSGESAMT	1		1	1	1		1
WIRTSCHAFTSUNTERABTEILUNGEN								
43	EINZELHANDEL	1		1	1	1		1

NR DER SYSTEMATIK	REGION WIRTSCHAFTLICHE GLIEDERUNG	ARBEITSSTAETTEN			BESCHAEFFTIGTE			LOEHNE UND GEAELTER IM JAHR 1969 IN 1000 DM	
		INSGESAMT	DARUNTER EINZIGE NIEDER LASSUNGEN	ZWEIG NIEDER LASSUNGEN	INSGESAMT	WEIBLICH	DARUNTER IN EINZIGEN NIEDER LASSUNGEN		ZWEIG NIEDER LASSUNGEN
GROSS BODEN									
0-9	INSGESAMT	6	3	2	9	3	4	2	64
WIRTSCHAFTSUNTERABTEILUNGEN									
23	EISEN NE-METALL GIESSERET STAHLVERF	1	1		1		1		
43	EINZELHANDEL	3	2	1	4	2	3	1	
50	VERKEHR U NACHRICHTENUEBERMITTLUNG	1		1	1			1	
90	GEBIETSKOERPERSCHAFTEN	1			3	1			
GROSS DISNACK									
0-9	INSGESAMT	3	3		6	2	6		
WIRTSCHAFTSUNTERABTEILUNGEN									
28-9	NAHRUNGS- U GENUSSMITTELGEWERBE	1	1		4	2	4		
42	HANDELSVERMITTLUNG	1	1		1		1		
50	VERKEHR U NACHRICHTENUEBERMITTLUNG	1	1		1		1		
GROSS GROENAU									
0-9	INSGESAMT	61	42	14	341	133	283	22	2 784
WIRTSCHAFTSUNTERABTEILUNGEN									
24	STAHL- MASCHINEN- FAHRZEUGBAU	3	3		39	5	39		
27	LEDER- TEXTIL- BEKLEIDUNGSGEWERBE	2	1	1	33	23	31	2	
28-9	NAHRUNGS- U GENUSSMITTELGEWERBE	3	3		26	9	26		
30	BAUHAUPTGEWERBE	5	5		54	5	54		
31	AUSBAU- U BAUHILFSGEWERBE	3	3		10		10		
40-1	GROSSHANDEL	2	1	1	2	1	1	1	
42	HANDELSVERMITTLUNG	2	2		3	1	3		
43	EINZELHANDEL	18	8	9	29	21	18	9	
50	VERKEHR U NACHRICHTENUEBERMITTLUNG	4	2	2	12	5	5	7	
60	KREDIT- U SONSTIGE FINANZ INSTITUTE	2	1	1	15	5	12	3	
700	GASTSTAETTEN U BEHERBERGUNGSGEWERBE	6	6		23	15	23		
701-2	REINIGUNG U KOERPERPFLEGE	2	2		9	7	9		
706-8	WISSENSCHAFT BILDUNG KUNST PUBLIZISTIK	2	2		20	6	20		
710-1	GESUNDEHEITS- U VETERINAERWESEN	2	2		9	7	9		
712-7	RECHTS- U WIRTSCHAFTSBERATUNG USW	1	1		23	5	23		
80	ORGANISATIONEN OHNE ERWERBSCHARAKTER	1			6	2			
90	GEBIETSKOERPERSCHAFTEN	3			28	16			
GROSS PAMPAU									
0-9	INSGESAMT	1	1		2	1	2		
WIRTSCHAFTSUNTERABTEILUNGEN									
43	EINZELHANDEL	1	1		2	1	2		
GROSS SARAU									
0-9	INSGESAMT	14	13	1	28	13	27	1	82
WIRTSCHAFTSUNTERABTEILUNGEN									
002,9	LANDW TIERHALTUNG U DIENSTLEISTUNGEN	1	1		1		1		
24	STAHL- MASCHINEN- FAHRZEUGBAU	1	1		2	1	2		
31	AUSBAU- U BAUHILFSGEWERBE	1	1		1		1		
40-1	GROSSHANDEL	2	2		7	4	7		
42	HANDELSVERMITTLUNG	1	1		2	1	2		
43	EINZELHANDEL	3	2	1	4	2	3	1	
700	GASTSTAETTEN U BEHERBERGUNGSGEWERBE	5	5		11	5	11		
GROSS SCHENKENBERG									
0-9	INSGESAMT	8	6	1	19	9	16	1	92
WIRTSCHAFTSUNTERABTEILUNGEN									
22	STEINE U ERDEN FEINKERAMIK GLASGEWERBE	1	1		8	1	8		
43	EINZELHANDEL	3	3		4	3	4		
50	VERKEHR U NACHRICHTENUEBERMITTLUNG	1		1	1	1		1	
700	GASTSTAETTEN U BEHERBERGUNGSGEWERBE	2	2		4	3	4		
90	GEBIETSKOERPERSCHAFTEN	1			2	1			

NR DER SYSTEMATIK	REGION WIRTSCHAFTLICHE GLIEDERUNG	ARBEITSSTAETTEN			BESCHAEFFTIGTE			LOEHNE UND GEAELTER IM JAHR 1969 IN 1000 DM
		INSGESAMT	DARUNTER EINZIGE NIEDER LASSUNGEN	ZWEIFIG NIEDER LASSUNGEN	INSGESAMT	WEIBLICH	DARUNTER IN EINZIGEN NIEDER LASSUNGEN	
GROVE								
0-9	INSGESAMT	3	2		5	2	3	
WIRTSCHAFTSUNTERABTEILUNGEN								
40-1	GROSSHANDEL	1	1		2		2	
43	EINZELHANDEL	1	1		1	1	1	
90	GEBIETSKOERPERSCHAFTEN	1			2	1		
GUDDW								
0-9	INSGESAMT	48	42	3	179	56	152	9 1 093
WIRTSCHAFTSUNTERABTEILUNGEN								
002,9	LANDW TIERHALTUNG U DIENSTLEISTUNGEN	1	1		1		1	
050,5	HOCHSEE KUESTENF GEW GAERTNEREI TIERH	1	1		6	4	6	
22	STEINE U ERDEN FEINKERAMIK GLASGEWERBE	1	1		44	2	44	
24	STAHL- MASCHINEN- FAHRZEUGBAU	1	1		7	1	7	
26	HOLZ- PAPIER- DRUCKGEWERBE	2	2		5		5	
27	LEDER- TEXTIL- BEKLEIDUNGSGEWERBE	2	2		2		2	
28-9	NAHRUNGS- U GENUSSMITTELGEWERBE	2	2		15	4	15	
31	AUSBAU- U BAUHILFSGEWERBE	2	1		12	2	3	
40-1	GROSSHANDEL	1	1		6	2	6	
42	HANDELSVERMITTLUNG	2	2		2		2	
43	EINZELHANDEL	16	13	2	33	18	28	4
50	VERKEHR U NACHRICHTENUEBERMITTLUNG	3	2	1	9	2	4	5
700	GASTSTAETTEN U BEHERBERGUNGSGEWERBE	8	8		16	9	16	
701-2	REINIGUNG U KOERPERPFLEGE	2	2		7	4	7	
710-1	GESUNDHEITS- U VETERINAERWESEN	1	1		4	3	4	
712-7	RECHTS- U WIRTSCHAFTSBERATUNG USW	1	1		1		1	
718	SONSTIGE DIENSTLEISTUNGEN	1	1		1		1	
90	GEBIETSKOERPERSCHAFTEN	1			8	5		
GUELZOW								
0-9	INSGESAMT	20	17	1	64	31	49	3 349
WIRTSCHAFTSUNTERABTEILUNGEN								
002,9	LANDW TIERHALTUNG U DIENSTLEISTUNGEN	1	1		4	1	4	
26	HOLZ- PAPIER- DRUCKGEWERBE	1	1		8		8	
28-9	NAHRUNGS- U GENUSSMITTELGEWERBE	2	2		11	8	11	
40-1	GROSSHANDEL	1	1		1		1	
43	EINZELHANDEL	7	7		13	7	13	
50	VERKEHR U NACHRICHTENUEBERMITTLUNG	1		1	3	1		3
61	VERSICHERUNGSGEWERBE	1	1		1		1	
700	GASTSTAETTEN U BEHERBERGUNGSGEWERBE	2	2		6	4	6	
701-2	REINIGUNG U KOERPERPFLEGE	1	1		4	3	4	
710-1	GESUNDHEITS- U VETERINAERWESEN	1	1		1	1	1	
90	GEBIETSKOERPERSCHAFTEN	2			12	6		
GUESTER								
0-9	INSGESAMT	21	15	5	98	28	53	43 959
WIRTSCHAFTSUNTERABTEILUNGEN								
22	STEINE U ERDEN FEINKERAMIK GLASGEWERBE	1		1	36	1		36
28-9	NAHRUNGS- U GENUSSMITTELGEWERBE	1	1		4	1	4	
31	AUSBAU- U BAUHILFSGEWERBE	1	1		2		2	
40-1	GROSSHANDEL	1	1		1		1	
43	EINZELHANDEL	6	5	1	16	10	15	1
50	VERKEHR U NACHRICHTENUEBERMITTLUNG	2		2	5	1		5
60	KREDIT- U SONSTIGE FINANZ INSTITUTE	1		1	1			1
700	GASTSTAETTEN U BEHERBERGUNGSGEWERBE	3	3		9	5	9	
701-2	REINIGUNG U KOERPERPFLEGE	2	2		5	2	5	
712-7	RECHTS- U WIRTSCHAFTSBERATUNG USW	2	2		17	7	17	
90	GEBIETSKOERPERSCHAFTEN	1			2	1		
HAMFELDE								
0-9	INSGESAMT	6	5	1	11	7	8	3 30
WIRTSCHAFTSUNTERABTEILUNGEN								
27	LEDER- TEXTIL- BEKLEIDUNGSGEWERBE	1	1		1		1	
43	EINZELHANDEL	3	3		6	4	6	
50	VERKEHR U NACHRICHTENUEBERMITTLUNG	1		1	3	3		3
700	GASTSTAETTEN U BEHERBERGUNGSGEWERBE	1	1		1		1	

NR DER SYSTEMATIK	REGION WIRTSCHAFTLICHE GLIEDERUNG	ARBEITSSTAETTEN			BESCHAEFFTIGTE			LOEHNE UND GEAELTER	
		INSGESAMT	DARUNTER EINZIGE NIEDER LASSUNGEN	ZWEIG NIEDER LASSUNGEN	INSGESAMT	WEIBLICH	DARUNTER EINZIGEN NIEDER LASSUNGEN	IN ZWEIG NIEDER LASSUNGEN	IM JAHR 1969 IN 1000 DM
HAMWARDE									
0-9	INSGESAMT	13	12	1	62	17	60	2	372
WIRTSCHAFTSUNTERABTEILUNGEN									
002,9	LANDW. TIERHALTUNG U DIENSTLEISTUNGEN	1	1		1		1		
23	EISEN NE-METALL GIESSEREI STAHLVERF	1	1		1		1		
24	STAHL- MASCHINEN- FAHRZEUGBAU	1	1		2	1	2		
28-9	NAHRUNGS- U GENUSSMITTELGEWERBE	1	1		5	2	5		
30	BAUHAUPTGEWERBE	3	3		36	2	36		
40-1	GROSSHANDEL	1	1		3	1	3		
43	EINZELHANDEL	1	1		6	4	6		
50	VERKEHR U NACHRICHTENUEBERMITTLUNG	1		1	2	2		2	
700	GASTSTAETTEN U BEHERBERGUNGSGEWERBE	2	2		5	4	5		
701-2	REINIGUNG U KOERPERPFLEGE	1	1		1	1	1		
HARMSDORF									
0-9	INSGESAMT	9	7	2	75	9	73	2	523
WIRTSCHAFTSUNTERABTEILUNGEN									
26	HOLZ- PAPIER- DRUCKGEWERBE	1	1		16	4	16		
30	BAUHAUPTGEWERBE	3	3		50	3	50		
31	AUSBAU- U BAUHILFSGEWERBE	1	1		2		2		
43	EINZELHANDEL	1		1	1	1		1	
50	VERKEHR U NACHRICHTENUEBERMITTLUNG	1		1	1	1		1	
61	VERSICHERUNGSGEWERBE	1	1		1		1		
712-7	RECHTS- U WIRTSCHAFTSBERATUNG USW	1	1		4		4		
HAVEKOST									
0-9	INSGESAMT	3	3		5	3	5		
WIRTSCHAFTSUNTERABTEILUNGEN									
24	STAHL- MASCHINEN- FAHRZEUGBAU	1	1		1		1		
43	EINZELHANDEL	1	1		3	2	3		
700	GASTSTAETTEN U BEHERBERGUNGSGEWERBE	1	1		1	1	1		
HOEHNHORN									
0-9	INSGESAMT	8	5	1	22	4	17	1	173
WIRTSCHAFTSUNTERABTEILUNGEN									
24	STAHL- MASCHINEN- FAHRZEUGBAU	1	1		5	1	5		
26	HOLZ- PAPIER- DRUCKGEWERBE	1	1		5		5		
30	BAUHAUPTGEWERBE	1	1		3		3		
31	AUSBAU- U BAUHILFSGEWERBE	1	1		2	1	2		
50	VERKEHR U NACHRICHTENUEBERMITTLUNG	1		1	1	1		1	
701-2	REINIGUNG U KOERPERPFLEGE	1	1		2		2		
80	ORGANISATIONEN OHNE ERWERBSCHARAKTER	1			2	1			
90	GEBIETSKOERPERNSCHAFTEN	1			2				
HCLLENBEK									
0-9	INSGESAMT	15	13	2	44	13	41	3	229
WIRTSCHAFTSUNTERABTEILUNGEN									
24	STAHL- MASCHINEN- FAHRZEUGBAU	1	1		2		2		
30	BAUHAUPTGEWERBE	1	1		9	2	9		
31	AUSBAU- U BAUHILFSGEWERBE	2	2		11	1	11		
40-1	GROSSHANDEL	1	1		8	2	8		
42	HANDELSVERMITTLUNG	1	1		1		1		
43	EINZELHANDEL	5	4	1	6	4	5	1	
50	VERKEHR U NACHRICHTENUEBERMITTLUNG	1		1	2	1		2	
700	GASTSTAETTEN U BEHERBERGUNGSGEWERBE	3	3		5	3	5		
HCLSTENDORF									
0-9	INSGESAMT	1		1	1			1	
WIRTSCHAFTSUNTERABTEILUNGEN									
50	VERKEHR U NACHRICHTENUEBERMITTLUNG	1		1	1			1	

NR DER SYSTEMIK	REGION WIRTSCHAFTLICHE GLIEDERUNG	ARBEITSTAETTEN			BESCHAEFTIGTE			LOEHNE UND GEAELTER IM JAHR 1969 IN 1000 DM	
		INSGESAMT	DARUNTER EINZIGE NIEDER LASSUNGEN	ZWEIG NIEDER LASSUNGEN	INSGESAMT	WEIBLICH	DARUNTER IN EINZIGEN NIEDER LASSUNGEN		ZWEIG NIEDER LASSUNGEN
HORNBEK									
0-9	INSGESAMT	8	5	3	9	5	6	3	23
WIRTSCHAFTSUNTERABTEILUNGEN									
002,9	LANDW TIERHALTUNG U DIENSTLEISTUNGEN	1	1		2	1	2		
40-1	GROS SHANDEL	1	1		1		1		
43	EINZELHANDEL	2		2	2	2		2	
50	VERKEHR U NACHRICHTENUEBERMITTLUNG	1		1	1	1		1	
700	GASTSTAETTEN U BEHERBERGUNGSGEWERBE	1	1		1	1	1		
706-8	WISSENSCHAFT BILDUNG KUNST PUBLIZISTIK	1	1		1		1		
718	SONSTIGE DIENSTLEISTUNGEN	1	1		1		1		
HORST									
0-9	INSGESAMT	3	2	1	9	2	8	1	
WIRTSCHAFTSUNTERABTEILUNGEN									
002,9	LANDW TIERHALTUNG U DIENSTLEISTUNGEN	1	1		6		6		
43	EINZELHANDEL	1	1		2	2	2		
50	VERKEHR U NACHRICHTENUEBERMITTLUNG	1		1	1			1	
JULIUSBURG									
0-9	INSGESAMT	4	3	1	7	3	5	2	
WIRTSCHAFTSUNTERABTEILUNGEN									
27	LEDER- TEXTIL- BEKLEIDUNGSGEWERBE	1	1		1		1		
30	BAUHAUPTGEWERBE	1	1		3		3		
43	EINZELHANDEL	1	1		1	1	1		
50	VERKEHR U NACHRICHTENUEBERMITTLUNG	1		1	2	2		2	
KANKELAU									
0-9	INSGESAMT	4	3	1	5	4	4	1	
WIRTSCHAFTSUNTERABTEILUNGEN									
43	EINZELHANDEL	3	2	1	3	3	2	1	
50	VERKEHR U NACHRICHTENUEBERMITTLUNG	1	1		2	1	2		
KASSEBURG									
0-9	INSGESAMT	9	7	2	16	8	13	3	46
WIRTSCHAFTSUNTERABTEILUNGEN									
24	STAHL- MASCHINEN- FAHRZEUGBAU	1	1		1		1		
26	HOLZ- PAPIER- DRUCKGEWERBE	1	1		2		2		
27	LEDER- TEXTIL- BEKLEIDUNGSGEWERBE	2	2		3	2	3		
43	EINZELHANDEL	3	3		7	4	7		
50	VERKEHR U NACHRICHTENUEBERMITTLUNG	2		2	3	2		3	
KASTORF									
0-9	INSGESAMT	28	22	3	143	28	87	6	1 010
WIRTSCHAFTSUNTERABTEILUNGEN									
10	ENERGIEWIRTSCHAFT U WASSERVERSORGUNG	1	1		1		1		
24	STAHL- MASCHINEN- FAHRZEUGBAU	2	2		4		4		
26	HOLZ- PAPIER- DRUCKGEWERBE	1			48	6			
27	LEDER- TEXTIL- BEKLEIDUNGSGEWERBE	2	2		2	1	2		
28-9	NAHRUNGS- U GENUSSMITTELGEWERBE	1	1		5	2	5		
30	BAUHAUPTGEWERBE	1	1		21		21		
31	AUSBAU- U BAUHILFSGEWERBE	2	2		13	2	13		
42	HANDELSVERMITTLUNG	3	3		5	2	5		
43	EINZELHANDEL	5	4	1	12	7	11	1	
50	VERKEHR U NACHRICHTENUEBERMITTLUNG	1		1	4			4	
60	KREDIT- U SONSTIGE FINANZ INSTITUTE	1		1	1	1		1	
700	GASTSTAETTEN U BEHERBERGUNGSGEWERBE	1	1		3		3		
701-2	REINIGUNG U KOERPERPFLEGE	1	1		1		1		
706-8	WISSENSCHAFT BILDUNG KUNST PUBLIZISTIK	1	1		3		3		
710-1	GESUNDHEITS- U VETERINAERWESEN	2	2		4	2	4		
712-7	RECHTS- U WIRTSCHAFTSBERATUNG USW	1	1		2	2	14		
90	GEBIETSKOERPERNSCHAFTEN	2			2	1			

NR DER SYSTE- MATIK	REGION WIRTSCHAFTLICHE GLIEDERUNG	ARBEITSSTAETTEN			BESCHAEFTIGTE			LOEHNE UND GEHAELTER IM JAHR 1969 IN 1000 DM	
		INSGESAMT	DARUNTER EINZIGE NIEDER LASSUNGEN	ZWEIG NIEDER LASSUNGEN	INSGESAMT	WEIBLICH	DARUNTER IN EINZIGEN NIEDER LASSUNGEN	ZWEIG NIEDER LASSUNGEN	
KITTLITZ									
0-9	INSGESAMT	8	4	2	17	7	6	3	134
WIRTSCHAFTSUNTERABTEILUNGEN									
26	HOLZ- PAPIER- DRUCKGEWERBE	1	1		2		2		
43	EINZELHANDEL	3	2	1	4	4	3	1	
50	VERKEHR U NACHRICHTENUEBERMITTLUNG	1		1	2	1		2	
700	GASTSTAETTEN U BEHERBERGUNGSGEWERBE	1	1		1	1	1		
90	GEBIETSKOERPERSCHAFTEN	2			8	1			
KLEIN PAMPAU									
0-9	INSGESAMT	8	7	1	24	14	23	1	79
WIRTSCHAFTSUNTERABTEILUNGEN									
002,9	LANDW TIERHALTUNG U DIENSTLEISTUNGEN	1	1		1		1		
26	HOLZ- PAPIER- DRUCKGEWERBE	1	1		1		1		
40-1	GROSSHANDEL	2	2		16	12	16		
43	EINZELHANDEL	3	2	1	5	2	4	1	
712-7	RECHTS- U WIRTSCHAFTSBERATUNG USW	1	1		1		1		
KLEIN ZECHER									
0-9	INSGESAMT	5	3	2	10	5	7	3	27
WIRTSCHAFTSUNTERABTEILUNGEN									
43	EINZELHANDEL	2	1	1	4	2	3	1	
50	VERKEHR U NACHRICHTENUEBERMITTLUNG	1		1	2	1		2	
700	GASTSTAETTEN U BEHERBERGUNGSGEWERBE	2	2		4	2	4		
KLEMPFAU									
0-9	INSGESAMT	8	7	1	28	9	27	1	62
WIRTSCHAFTSUNTERABTEILUNGEN									
24	STAHL- MASCHINEN- FAHRZEUGBAU	1	1		3	1	3		
26	HOLZ- PAPIER- DRUCKGEWERBE	1	1		5	1	5		
40-1	GROSSHANDEL	2	2		3	1	3		
43	EINZELHANDEL	2	1	1	4	3	3	1	
700	GASTSTAETTEN U BEHERBERGUNGSGEWERBE	1	1		2	1	3		
712-7	RECHTS- U WIRTSCHAFTSBERATUNG USW	1	1		11	2	11		
KLINIKRADE									
0-9	INSGESAMT	16	10	5	39	17	32	6	150
WIRTSCHAFTSUNTERABTEILUNGEN									
24	STAHL- MASCHINEN- FAHRZEUGBAU	1	1		4	1	4		
26	HOLZ- PAPIER- DRUCKGEWERBE	1	1		8	4	8		
28-9	NAHRUNGS- U GENUSSMITTELGEWERBE	1	1		3	2	3		
31	AUSBAU- U BAUHILFSGEWERBE	1	1		6	1	6		
42	HANDELSVERMITTLUNG	3	3		4	1	4		
43	EINZELHANDEL	3			3	3			
50	VERKEHR U NACHRICHTENUEBERMITTLUNG	1		3	2	1		3	
700	GASTSTAETTEN U BEHERBERGUNGSGEWERBE	2		1	6	2	6	2	
701-2	REINIGUNG U KOERPERPFLEGE	2	2		1	1	1		
90	GEBIETSKOERPERSCHAFTEN	1	1	1	1	1	1	1	
KOBURG									
0-9	INSGESAMT	13	11	2	40	12	37	3	175
WIRTSCHAFTSUNTERABTEILUNGEN									
002,9	LANDW TIERHALTUNG U DIENSTLEISTUNGEN	1	1		2		2		
24	STAHL- MASCHINEN- FAHRZEUGBAU	1	1		2		2		
30	BAUHAUPTGEWERBE	1	1		12		12		
31	AUSBAU- U BAUHILFSGEWERBE	1	1		7	1	7		
42	HANDELSVERMITTLUNG	1	1		2	1	2		
43	EINZELHANDEL	4	3	1	6	4	5	1	
50	VERKEHR U NACHRICHTENUEBERMITTLUNG	1		1	2	2		2	
700	GASTSTAETTEN U BEHERBERGUNGSGEWERBE	3	3		7	4	7		

NR DER SYSTEM- MATIK	REGION WIRTSCHAFTLICHE GLIEDERUNG	ARBEITSSTAETTEN			BESCHAEFFTIGTE			LOEHNE UND GEGAEHTER IM JAHR 1969 IN 1000 DM	
		INSGESAMT	DARUNTER EINZIGE NIEDER LASSUNGEN	ZWEIG NIEDER LASSUNGEN	INSGESAMT	WEIBLICH	DARUNTER IN EINZIGEN NIEDER LASSUNGEN	IN ZWEIG NIEDER LASSUNGEN	
KOETHEL									
0-9	INSGESAMT	5	5		27	13	27		
WIRTSCHAFTSUNTERABTEILUNGEN									
26	HOLZ- PAPIER- DRUCKGEWERBE	1	1		2	1	2		
27	LEDER- TEXTIL- BEKLEIDUNGSGEWERBE	1	1		11	10	11		
40-1	GROSSHANDEL	1	1		1		1		
50	VERKEHR U NACHRICHTENUEBERMITTLUNG	1	1		9		9		
700	GASTSTAETTEN U BEHERBERGUNGSGEWERBE	1	1		4	2	4		
KOLLICH									
0-9	INSGESAMT	17	14	2	78	29	48	2	633
WIRTSCHAFTSUNTERABTEILUNGEN									
24	STAHL- MASCHINEN- FAHRZEUGBAU	2	2		4		4		
26	HOLZ- PAPIER- DRUCKGEWERBE	1	1		1		1		
30	BAUHAUPTGEWERBE	3	3		24		24		
31	AUSBAU- U BAUHILFSGEWERBE	2	2		8		8		
40-1	GROSSHANDEL	2	1	1	2		1	1	
43	EINZELHANDEL	2	2		5	3	5		
50	VERKEHR U NACHRICHTENUEBERMITTLUNG	1		1	1	1		1	
700	GASTSTAETTEN U BEHERBERGUNGSGEWERBE	3	3		5	2	5		
96	SOZIALVERSICHERUNG	1			28	23			
KROEPPELSHAGEN-FAHRENDORF									
0-9	INSGESAMT	16	14	2	62	17	44	18	354
WIRTSCHAFTSUNTERABTEILUNGEN									
25	ELEKTROTECHNIK FEINMECHANIK OPTIK USW	1		1	16			16	
27	LEDER- TEXTIL- BEKLEIDUNGSGEWERBE	1	1		6	1	6		
30	BAUHAUPTGEWERBE	1	1		4		4		
40-1	GROSSHANDEL	1	1		4		4		
42	HANDELSVERMITTLUNG	3	3		7	4	7		
43	EINZELHANDEL	3	3		8	7	8		
50	VERKEHR U NACHRICHTENUEBERMITTLUNG	1		1	2	1		2	
61	VERSICHERUNGSGEWERBE	1	1		1		1		
700	GASTSTAETTEN U BEHERBERGUNGSGEWERBE	2	2		6	4	6		
718	SONSTIGE DIENSTLEISTUNGEN	2	2		8		8		
KRUFZEN									
0-9	INSGESAMT	4	3	1	6	2	5	1	
WIRTSCHAFTSUNTERABTEILUNGEN									
26	HOLZ- PAPIER- DRUCKGEWERBE	1	1		2		2		
43	EINZELHANDEL	1	1		1		1		
50	VERKEHR U NACHRICHTENUEBERMITTLUNG	1		1	1	1		1	
700	GASTSTAETTEN U BEHERBERGUNGSGEWERBE	1	1		2	1	2		
KRUCKW									
0-9	INSGESAMT	3	2	1	9	3	8	1	
WIRTSCHAFTSUNTERABTEILUNGEN									
24	STAHL- MASCHINEN- FAHRZEUGBAU	1	1		6	1	6		
43	EINZELHANDEL	1	1		2	1	2		
50	VERKEHR U NACHRICHTENUEBERMITTLUNG	1		1	1	1		1	
KRUMMESSE									
0-9	INSGESAMT	31	23	5	114	47	78	14	761
WIRTSCHAFTSUNTERABTEILUNGEN									
24	STAHL- MASCHINEN- FAHRZEUGBAU	2	2		3		3		
26	HOLZ- PAPIER- DRUCKGEWERBE	1	1		4	1	4		
28-9	NAHRUNGS- U GENUSSMITTELGEWERBE	1	1		4	1	4		
30	BAUHAUPTGEWERBE	3	3		16	1	16		
31	AUSBAU- U BAUHILFSGEWERBE	3	3		5		5		
42	HANDELSVERMITTLUNG	1	1		2	1	2		
43	EINZELHANDEL	7	3	4	26	16	16	10	
50	VERKEHR U NACHRICHTENUEBERMITTLUNG	2	1	1	7	3	3	4	
60	KREDIT- U SONSTIGE FINANZ INSTITUTE	1	1		7	3	7		
61	VERSICHERUNGSGEWERBE	1	1		1		1		

NR DER SYSTEMATIK	REGION WIRTSCHAFTLICHE GLIEDERUNG	ARBEITSSTÄTTEN			BESCHÄFTIGTE			LÖHNE UND GEHÄLTER IM JAHR 1969 IN 1000 DM
		INSGESAMT	DARUNTER EINZIGE NIEDERLASSUNGEN	ZWEIG NIEDERLASSUNGEN	INSGESAMT	WEIBLICH	DARUNTER EINZIGEN NIEDERLASSUNGEN	
NOCH KRUMMESSE								
700	GASTSTAETTEN U BEHERBERGUNGSGEWERBE	3	3		6	3	6	
710-1	GESUNDHEITS- U VETERINAERWESEN	2	2		9	7	9	
718	SONSTIGE DIENSTLEISTUNGEN	1	1		2		2	
80	ORGANISATIONEN OHNE ERWERBSCHARAKTER	1			5			
90	GEBIETSKOERPERSCHAFTEN	2			17	11		
KUDDENWOERDE								
0-9	INSGESAMT	27	20	2	119	43	82	4 769
WIRTSCHAFTSUNTERARTEILUNGEN								
26	HOLZ- PAPIER- DRUCKGEWERBE	1			2	2		
28-9	NAHRUNGS- U GENUSSMITTELGEWERBE	1	1		5		5	
30	BAUHAUPTGEWERBE	3	3		39	2	39	
40-1	GROSSHANDEL	1	1		3	1	3	
42	HANDELSVERMITTLUNG	1	1		3	1	3	
43	EINZELHANDEL	6	5		15	5	12	
50	VERKEHR U NACHRICHTENUEBERMITTLUNG	5	3	2	9	4	5	4
700	GASTSTAETTEN U BEHERBERGUNGSGEWERBE	6	5		17	10	13	
710-1	GESUNDHEITS- U VETERINAERWESEN	1	1		2	1	2	
80	ORGANISATIONEN OHNE ERWERBSCHARAKTER	1			6	6		
90	GEBIETSKOERPERSCHAFTEN	1			18	11		
KUEHSEN								
0-9	INSGESAMT	12	10	1	48	6	39	1 396
WIRTSCHAFTSUNTERARTEILUNGEN								
21	KUNSTSTOFF- GUMMI- ASBESTVERARBEITUNG	1	1		3	1	3	
30	BAUHAUPTGEWERBE	2	2		27		27	
40-1	GROSSHANDEL	1	1		2	1	2	
42	HANDELSVERMITTLUNG	1	1		1		1	
43	EINZELHANDEL	2	2		2	2	2	
50	VERKEHR U NACHRICHTENUEBERMITTLUNG	1		1	1			1
700	GASTSTAETTEN U BEHERBERGUNGSGEWERBE	3	3		4	2	4	
90	GEBIETSKOERPERSCHAFTEN	1			8			
KULPIN								
0-9	INSGESAMT	9	8	1	17	10	16	1
WIRTSCHAFTSUNTERARTEILUNGEN								
21	KUNSTSTOFF- GUMMI- ASBESTVERARBEITUNG	1	1		2	1	2	
42	HANDELSVERMITTLUNG	2	2		3	2	3	
43	EINZELHANDEL	2	2		4	2	4	
50	VERKEHR U NACHRICHTENUEBERMITTLUNG	1		1	1	1		1
700	GASTSTAETTEN U BEHERBERGUNGSGEWERBE	2	2		5	3	5	
712-7	RECHTS- U WIRTSCHAFTSBERATUNG USW	1	1		2	1	2	
LABENZ								
0-9	INSGESAMT	26	23	2	55	16	49	4 233
WIRTSCHAFTSUNTERARTEILUNGEN								
23	EISEN NE-METALL GIESSEREI STAHLVERF	1	1		3		3	
24	STAHL- MASCHINEN- FAHRZEUGBAU	1	1		1		1	
26	HOLZ- PAPIER- DRUCKGEWERBE	1	1		2		2	
27	LEDER- TEXTIL- BEKLEIDUNGSGEWERBE	1	1		1		1	
28-9	NAHRUNGS- U GENUSSMITTELGEWERBE	2	1	1	11	1	9	2
31	AUSBAU- U BAUHILFSGEWERBE	5	5		8	1	8	
42	HANDELSVERMITTLUNG	2	2		2		2	
43	EINZELHANDEL	5	5		12	8	12	
50	VERKEHR U NACHRICHTENUEBERMITTLUNG	2	1	1	4	2	2	2
700	GASTSTAETTEN U BEHERBERGUNGSGEWERBE	3	3		5	3	5	
701-2	REINIGUNG U KOERPERPFLEGE	2	2		4		4	
90	GEBIETSKOERPERSCHAFTEN	1			2	1		

NR DER SYSTEMATIK	REGION WIRTSCHAFTLICHE GLIEDERUNG	ARBEITSSTAFTTEN			BESCHAEFTIGTE			LOEHNE UND GEAELTER IM JAHR 1969 IN 1000 DM
		INSGESAMT	DARUNTER EINZIGE NIEDER LASSUNGEN	ZWEIG NIEDER LASSUNGEN	INSGESAMT	WEIBLICH	DARUNTER IN EINZIGEN NIEDER LASSUNGEN	
LANGENLEHSTEN								
0-9	INSGESAMT	4	2	1	6	4	2	1
WIRTSCHAFTSUNTERABTEILUNGEN								
43	EINZELHANDEL	2	1	1	2	2	1	1
700	GASTSTAETTEN U BEHERBERGUNGSGEWERBE	1	1		1		1	
90	GEBIETSKOERPERSCHAFTEN	1			3	2		
LANKAU								
0-9	INSGESAMT	14	7	6	19	11	10	7
WIRTSCHAFTSUNTERABTEILUNGEN								
002,9	LANDW TIERHALTUNG U DIENSTLEISTUNGEN	1	1		2		2	
23	EISEN NE-METALL GIESSEREI STAHLVERF	1	1		2	1	2	
30	BAUHAUPTGEWERBE	1	1		1		1	
43	EINZELHANDEL	3	1	2	3	2	1	2
50	VERKEHR U NACHRICHTENUEBERMITTLUNG	4		4	5	5		5
700	GASTSTAETTEN U BEHERBERGUNGSGEWERBE	2	2		3	2	3	
712-7	RECHTS- U WIRTSCHAFTSBERATUNG USW	1	1		1		1	
80	ORGANISATIONEN OHNE ERWERBSCHARAKTER	1			2	1		
LANZE								
0-9	INSGESAMT	3	1	1	16	4	2	1
WIRTSCHAFTSUNTERABTEILUNGEN								
22	STEINE U ERDEN FEINKERAMIK GLASGEWERBE	1			13	2		
50	VERKEHR U NACHRICHTENUEBERMITTLUNG	1		1	1	1		1
700	GASTSTAETTEN U BEHERBERGUNGSGEWERBE	1	1		2	1	2	
LAUBENBURG/ELBE, STADT								
0-9	INSGESAMT	399	303	39	4 365	1 545	2 256	561
WIRTSCHAFTSUNTERABTEILUNGEN								
050,5	HOCHSEE KUESTENF GEW GAERTNEREI TIERH	2	2		5	2	5	
10	ENERGIEWIRTSCHAFT U WASSERVERSORGUNG	1	1		41	3	41	
20	CHEMIE UND MINERALOELVERARBEITUNG	2	1	1	444	266	111	333
21	KUNSTSTOFF- GUMMI- ASBESTVERARBEITUNG	2	2		74	33	74	
22	STEINE U ERDEN FEINKERAMIK GLASGEWERBE	2	2		65	3	65	
23	EISEN NE-METALL GIESSEREI STAHLVERF	4	3		67	8	26	
24	STAHL- MASCHINEN- FAHRZEUGBAU	15	13	1	565	50	121	14
25	ELEKTROTECHNIK FEINMECHANIK OPTIK USW	3	2		28	3	26	
26	HOLZ- PAPIER- DRUCKGEWERBE	9	9		246	75	246	
27	LEDER- TEXTIL- BEKLEIDUNGSGEWERBE	17	15	1	231	189	23	1
28-9	NAHRUNGS- U GENUSSMITTELGEWERBE	23	18	2	104	42	71	14
30	BAUHAUPTGEWERBE	3	3		357	11	357	
31	AUSBAU- U BAUHILFSGEWERBE	18	15	1	102	21	92	2
40-1	GROSSHANDEL	10	8		322	82	270	
42	HANDELSVERMITTLUNG	11	11		26	8	26	
43	EINZELHANDEL	118	87	21	471	303	295	74
50	VERKEHR U NACHRICHTENUEBERMITTLUNG	40	32	7	240	43	95	112
60	KREDIT- U SONSTIGE FINANZ INSTITUTE	3	1	1	19	11	1	4
61	VERSICHERUNGSGEWERBE	5	5		10	4	10	
700	GASTSTAETTEN U BEHERBERGUNGSGEWERBE	25	25		109	71	109	
701-2	REINIGUNG U KOERPERPFLEGE	21	15	4	80	55	56	7
706-8	WISSENSCHAFT BILDUNG KUNST PUBLIZISTIK	5	5		9	4	9	
710-1	GESUNDHEITS- U VETERINAERWESEN	16	16		58	41	58	
712-7	RECHTS- U WIRTSCHAFTSBERATUNG USW	12	12		69	37	69	
80	ORGANISATIONEN OHNE ERWERBSCHARAKTER	6			24	9		
90	GEBIETSKOERPERSCHAFTEN	23			591	166		
96	SOZIALVERSICHERUNG	3			8	5		
LEHMRADE								
0-9	INSGESAMT	15	12	2	45	24	28	15
WIRTSCHAFTSUNTERABTEILUNGEN								
050,5	HOCHSEE KUFSTENF GEW GAERTNEREI TIERH	1	1		3		3	
26	HOLZ- PAPIER- DRUCKGEWERBE	1	1		1		1	
40-1	GROSSHANDEL	1	1		3	1	3	
42	HANDELSVERMITTLUNG	1	1		2	1	2	
43	EINZELHANDEL	3	3		5	3	5	
50	VERKEHR U NACHRICHTENUEBERMITTLUNG	1		1	1			1
700	GASTSTAETTEN U BEHERBERGUNGSGEWERBE	6	5	1	28	18	14	14
90	GEBIETSKOERPERSCHAFTEN	1			2	1		

LANDKREIS HERZOGTUM LAUENBURG

NR DER SYSTEMATIK	REGION WIRTSCHAFTLICHE GLIEDERUNG	ARBEITSTÄTTEN			BESCHÄFTIGTE			LOEHNE UND GEHALTER IM JAHR 1969 IN 1000 DM	
		INSGESAMT	DARUNTER EINZIGE NIEDER LASSUNGEN	ZWEIG NIEDER LASSUNGEN	INSGESAMT	WEIBLICH	DARUNTER IN EINZIGEN NIEDER LASSUNGEN		ZWEIG NIEDER LASSUNGEN
LINAU									
0-9	INSGESAMT	16	15	1	34	13	31	3	64
WIRTSCHAFTSUNTERABTEILUNGEN									
002,9	LANDW. TIERHALTUNG U. DIENSTLEISTUNGEN	1	1		3	2	3		
24	STAHL- MASCHINEN- FAHRZEUGBAU	1	1		4	1	4		
26	HOLZ- PAPIER- DRUCKGEWERBE	1	1		2	1	2		
27	LEDER- TEXTIL- BEKLEIDUNGSGEWERBE	1	1		1	1	1		
30	BAUHAUPTGEWERBE	1	1		3		3		
31	AUSBAU- U. BAUHILFSGEWERBE	2	2		4		4		
42	HANDELSVERMITTLUNG	1	1		1		1		
43	EINZELHANDEL	4	4		7		7		
50	VERKEHR U. NACHRICHTENUEBERMITTLUNG	2	1	1	5	3	2	3	
700	GASTSTAETTEN U. BEFERRERUNGSGEWERBE	2	2		4	2	4		
LUECHOW									
0-9	INSGESAMT	6	4	2	9	3	7	2	
WIRTSCHAFTSUNTERABTEILUNGEN									
24	STAHL- MASCHINEN- FAHRZEUGBAU	1		1	1			1	
30	BAUHAUPTGEWERBE	1	1		1		1		
43	EINZELHANDEL	2	2		3	1	3		
50	VERKEHR U. NACHRICHTENUEBERMITTLUNG	1		1	1			1	
700	GASTSTAETTEN U. BEFERRERUNGSGEWERBE	1	1		3	2	3		
LUETAU									
0-9	INSGESAMT	21	16	1	85	29	49	3	500
WIRTSCHAFTSUNTERABTEILUNGEN									
24	STAHL- MASCHINEN- FAHRZEUGBAU	1	1		3		3		
26	HOLZ- PAPIER- DRUCKGEWERBE	2	2		11	1	11		
28-9	NAHRUNGS- U. GENUSSMITTELGEWERBE	2	2		14	7	14		
30	BAUHAUPTGEWERBE	1	1		1		1		
31	AUSBAU- U. BAUHILFSGEWERBE	2	1		15	2	1		
40-1	GROSSHANDEL	1	1		2	1	2		
42	HANDELSVERMITTLUNG	2	2		3	1	3		
43	EINZELHANDEL	5	4		9	4	7		
50	VERKEHR U. NACHRICHTENUEBERMITTLUNG	1		1	3	1		3	
700	GASTSTAETTEN U. BEFERRERUNGSGEWERBE	2	2		7	4	7		
80	ORGANISATIONEN OHNE ERWERBSCHARAKTER	1			3				
90	GEBIETSKOERPERSCHAFTEN	1			14	8			
MECHOW									
0-9	INSGESAMT	2	2		5	2	5		
WIRTSCHAFTSUNTERABTEILUNGEN									
050,5	HOCHSEE KUESTENF. GEW. GAERTNEREI TIERH.	1	1		3	1	3		
43	EINZELHANDEL	1	1		2	1	2		
MOEHNSEN									
0-9	INSGESAMT	12	9	2	84	20	61	20	804
WIRTSCHAFTSUNTERABTEILUNGEN									
24	STAHL- MASCHINEN- FAHRZEUGBAU	1	1		1		1		
26	HOLZ- PAPIER- DRUCKGEWERBE	2	1	1	23	2	5	18	
28-9	NAHRUNGS- U. GENUSSMITTELGEWERBE	1	1		33	7	33		
40-1	GROSSHANDEL	2	2		13	3	13		
43	EINZELHANDEL	2	2		4	2	4		
50	VERKEHR U. NACHRICHTENUEBERMITTLUNG	1		1	2	1		2	
700	GASTSTAETTEN U. BEFERRERUNGSGEWERBE	2	2		5	3	5		
90	GEBIETSKOERPERSCHAFTEN	1			3	2			
MOELLN, STADT									
0-9	INSGESAMT	594	467	65	5 505	2 190	2 584	987	47 744
WIRTSCHAFTSUNTERABTEILUNGEN									
002,9	LANDW. TIERHALTUNG U. DIENSTLEISTUNGEN	5	5		14	4	14		
050,5	HOCHSEE KUESTENF. GEW. GAERTNEREI TIERH.	4	4		15	4	15		
10	ENERGIEWIRTSCHAFT U. WASSERVERSORGUNG	2	2		84	16	84		
21	KUNSTSTOFF- GUMMI- ASBESTVERARBEITUNG	2	2		46	22	46		

NR DER SYSTEMATIK	REGION WIRTSCHAFTLICHE GLIEDERUNG	ARBEITSSTAETTEN			BESCHAEFTIGTE			LOEHNE UND GEAELTER	
		INSGESAMT	DARUNTER EINZIGE NIEDER LASSUNGEN	ZWEIG NIEDER LASSUNGEN	INSGESAMT	WEIBLICH	DARUNTER IN EINZIGEN NIEDER LASSUNGEN	ZWEIG NIEDER LASSUNGEN	IM JAHR 1969 IN 1000 DM
NOCH MCELLN, STADT									
22	STEINE U ERDEN FEINKERAMIK GLASGEWERBE	3	2		36	3	26		
23	EISEN NE-METALL GIESSEREI STAHLVERF	8	6	2	299	21	14	285	
24	STAHL- MASCHINEN- FAHRZEUGBAU	19	13	4	355	60	226	56	
25	ELEKTROTECHNIK FEINMECHANIK OPTIK USW	7	6		45	24	41		
26	HOLZ- PAPIER- DRUCKGEWERBE	16	14		230	36	122		
27	LEDER- TEXTIL- BEKLEIDUNGSGEWERBE	22	22		552	324	552		
28-9	NAHRUNGS- U GENUSSMITTELGEWERBE	25	19	2	220	65	97	21	
30	BAUHAUPTGEWERBE	19	18	1	454	15	398	56	
31	AUSBAU- U BAUHILFSGEWERBE	29	27	1	189	22	182	1	
40-1	GROSSHANDEL	23	19	2	220	39	122	56	
42	HANDELSVERMITTLUNG	17	17		29	10	29		
43	EINZELHANDEL	163	119	32	777	464	409	275	
50	VERKEHR U NACHRICHTENUEBERMITTLUNG	24	14	9	200	29	44	146	
60	KREDIT- U SONSTIGE FINANZ INSTITUTE	7	1	5	96	54	1	35	
61	VERSICHERUNGSGEWERBE	14	13	1	26	14	22	4	
700	GASTSTAETTEN U BEHERBERGUNGSGEWERBE	54	47	4	227	134	175	24	
701-2	REINIGUNG U KOERPERPFLEGE	37	34	1	164	124	118	20	
706-8	WISSENSCHAFT BILDUNG KUNST PUBLIZISTIK	2	2		5	2	5		
710-1	GESUNDEHEITS- U VETERINAERWESEN	27	27		103	76	103		
712-7	RECHTS- U WIRTSCHAFTSBERATUNG USW	29	28	1	131	73	123	8	
718	SONSTIGE DIENSTLEISTUNGEN	6	6		16	5	16		
80	ORGANISATIONEN OHNE ERWERBSCHARAKTER	10			69	33			
90	GEBIETSKOERPERSCHAFTEN	15			561	278			
96	SOZIALVERSICHERUNG	5			342	239			
MUEHLENRADE									
0-9	INSGESAMT	5	3	2	24	4	22	2	126
WIRTSCHAFTSUNTERABTEILUNGEN									
24	STAHL- MASCHINEN- FAHRZEUGBAU	1	1		4	1	4		
30	BAUHAUPTGEWERBE	1	1		16	1	16		
43	EINZELHANDEL	1		1	1	1		1	
50	VERKEHR U NACHRICHTENUEBERMITTLUNG	1		1	1			1	
700	GASTSTAETTEN U BEHERBERGUNGSGEWERBE	1	1		2	1	2		
MUESSEN									
0-9	INSGESAMT	25	19	2	145	38	97	11	1 059
WIRTSCHAFTSUNTERABTEILUNGEN									
22	STEINE U ERDEN FEINKERAMIK GLASGEWERBE	1	1		9	1	9		
26	HOLZ- PAPIER- DRUCKGEWERBE	1	1		1		1		
27	LEDER- TEXTIL- BEKLEIDUNGSGEWERBE	2	2		2	1	2		
28-9	NAHRUNGS- U GENUSSMITTELGEWERBE	4	2		20	6	8		
30	BAUHAUPTGEWERBE	2	2		20	2	20		
31	AUSBAU- U BAUHILFSGEWERBE	3	3		37	3	37		
42	HANDELSVERMITTLUNG	1	1		2	1	2		
43	EINZELHANDEL	4	4		10	6	10		
50	VERKEHR U NACHRICHTENUEBERMITTLUNG	2		2	11	2		11	
60	KREDIT- U SONSTIGE FINANZ INSTITUTE	1			14	3			
700	GASTSTAETTEN U BEHERBERGUNGSGEWERBE	2	2		4	2	4		
701-2	REINIGUNG U KOERPERPFLEGE	1	1		4	3	4		
90	GEBIETSKOERPERSCHAFTEN	1			11	8			
MUSTIN									
0-9	INSGESAMT	21	12	4	69	15	34	19	517
WIRTSCHAFTSUNTERABTEILUNGEN									
002,9	LANDW TIERHALTUNG U DIENSTLEISTUNGEN	1	1		5	2	5		
23	EISEN NE-METALL GIESSEREI STAHLVERF	1	1		4	1	4		
24	STAHL- MASCHINEN- FAHRZEUGBAU	1		1	15	1		15	
26	HOLZ- PAPIER- DRUCKGEWERBE	1	1		2		2		
27	LEDER- TEXTIL- BEKLEIDUNGSGEWERBE	1	1		1	1	1		
28-9	NAHRUNGS- U GENUSSMITTELGEWERBE	2	2		6	1	6		
31	AUSBAU- U BAUHILFSGEWERBE	1	1		1		1		
43	EINZELHANDEL	4	2	2	6	3	4	2	
50	VERKEHR U NACHRICHTENUEBERMITTLUNG	3	2	1	11	2	9	2	
700	GASTSTAETTEN U BEHERBERGUNGSGEWERBE	1	1		2	1	2		
80	ORGANISATIONEN OHNE ERWERBSCHARAKTER	1			5	1			
90	GEBIETSKOERPERSCHAFTEN	4			11	2			

NR DER SYSTEM- MATIK	REGION WIRTSCHAFTLICHE GLIEDERUNG	ARBEITSTÄTTEN			BESCHÄFTIGTE			LOEHNE UND GEHALTER	
		INSGESAMT	DARUNTER EINZIGE NIEDER LASSUNGEN	ZWEIG NIEDER LASSUNGEN	INSGESAMT	WEIBLICH	DARUNTER EINZIGEN NIEDER LASSUNGEN	IN ZWEIG NIEDER LASSUNGEN	IM JAHR 1969 IN 1000
NIENDORF/STECKNITZ									
0-9	INSGESAMT	11	7	2	33	11	27	3	159
WIRTSCHAFTSUNTERABTEILUNGEN									
27	LEDER- TEXTIL- BEKLEIDUNGSGEWERBE	1	1		3	2	3		
31	AUSBAU- U BAUHILFSGEWERBE	2	2		18	1			
43	EINZELHANDEL	4	3		6	5	18		
50	VERKEHR U NACHRICHTENUEBERMITTLUNG	1		1	2	1	5	1	
706-8	WISSENSCHAFT BILDUNG KUNST PUBLIZISTIK	1	1		1			2	
80	ORGANISATIONEN OHNE ERWERBSCHARAKTER	1			1		1		
90	GEBIETSKOERPERSCHAFTEN	1			2	2			
NUSSE									
0-9	INSGESAMT	42	36	4	141	50	108	10	977
WIRTSCHAFTSUNTERABTEILUNGEN									
002,9	LANDW TIERHALTUNG U DIENSTLEISTUNGEN	1	1		4	1	4		
050,5	HUCHSEE KUESTENF GEW GAERTNEREI TIERH	2	2		7	4	7		
24	STAHL- MASCHINEN- FAHRZEUGBAU	1	1		1		1		
28-9	NAHRUNGS- U GENUSSMITTELGEWERBE	3	3		12	2	12		
30	BAUHAUPTGEWERBE	1	1		9		9		
31	AUSBAU- U BAUHILFSGEWERBE	3	3		8	1	8		
40-1	GROSSHANDEL	2	2		7	1	7		
42	HANDELSVERMITTLUNG	2	2		11	2	11		
43	EINZELHANDEL	11	11		26	14	26		
50	VERKEHR U NACHRICHTENUEBERMITTLUNG	4	2		10	2	3	7	
60	KREDIT- U SONSTIGE FINANZ INSTITUTE	2		2	3	1		3	
700	GASTSTAETTEN U BEHERBERGUNGSGEWERBE	2	2		5	1	5		
701-2	REINIGUNG U KOERPERPFLEGE	3	3		5	2	5		
710-1	GESUNDHEITS- U VETERINAERWESEN	3	3		10	6	10		
80	ORGANISATIONEN OHNE ERWERBSCHARAKTER	1			3	1			
90	GEBIETSKOERPERSCHAFTEN	1			20	12			
PANTEN									
0-9	INSGESAMT	13	8	5	49	9	13	36	535
WIRTSCHAFTSUNTERABTEILUNGEN									
22	STEINE U ERDEN FEINKERAMIK GLASGEWERBE	2		2	33	1		33	
24	STAHL- MASCHINEN- FAHRZEUGBAU	1	1		2		2		
40-1	GROSSHANDEL	1	1		3	1	3		
42	HANDELSVERMITTLUNG	1	1		1		1		
43	EINZELHANDEL	6	3	3	7	6	4	3	
700	GASTSTAETTEN U BEHERBERGUNGSGEWERBE	2	2		3	1	3		
POGEEZ									
0-9	INSGESAMT	9	7	2	15	5	10	5	65
WIRTSCHAFTSUNTERABTEILUNGEN									
23	EISEN NE-METALL GIESSEREI STAHLVERF	1	1		1		1		
31	AUSBAU- U BAUHILFSGEWERBE	1	1		1		1		
42	HANDELSVERMITTLUNG	1	1		2	1	2		
43	EINZELHANDEL	2	2		3	2	3		
50	VERKEHR U NACHRICHTENUEBERMITTLUNG	2		2	5	1		5	
700	GASTSTAETTEN U BEHERBERGUNGSGEWERBE	2	2		3	1	3		
POGGENSEE									
0-9	INSGESAMT	6	6		7	3	7		
WIRTSCHAFTSUNTERABTEILUNGEN									
25	HOLZ- PAPIER- DRUCKGEWERBE	1	1		1		1		
42	HANDELSVERMITTLUNG	3	3		3	1	3		
43	EINZELHANDEL	1	1		1	1	1		
700	GASTSTAETTEN U BEHERBERGUNGSGEWERBE	1	1		2	1	2		
RATZEBURG, STADT									
0-9	INSGESAMT	446	336	45	4 273	1 748	1 708	502	40 719

NR DER SYSTE-MATIK	REGION WIRTSCHAFTLICHE GLIEDERUNG	ARBEITSTAETTEN			BESCHAEFFTIGTE			LOEHNE UND GEHAELTER	
		INSGESAMT	DARUNTER EINZIGE NIEDER LASSUNGEN	ZWEIG NIEDER LASSUNGEN	INSGESAMT	WEIBLICH	DARUNTER IN EINZIGEN NIEDER LASSUNGEN	ZWEIG NIEDER LASSUNGEN	IM JAHR 1969 IN 1000 DM
NOCH RATZEBURG, STADT									
WIRTSCHAFTSUNTERABTEILUNGEN									
050,5	HÖCHSEE KÜSTENF. GEW. GAERTNEREI TIERH.	3	2		12		5	3	
10	ENERGIEWIRTSCHAFT U. WASSERVERSORGUNG	1			77		13		
22	STEINE U. ERZEN FEINKERAMIK GLASGEWERBE	3	2		22		1	15	
23	EISEN NE-METALL GIESSEREI STAHLVERF.	3	3		21		1	21	
24	STAHL- MASCHINEN- FAHRZEUGBAU	7	5		77		15	54	
25	ELEKTROTECHNIK FEINMECHANIK OPTIK USW.	6	6		46		7	46	
26	HOLZ- PAPIER- DRUCKGEWERBE	12	11	1	192		35	173	19
27	LEDER- TEXTIL- BEKLEIDUNGSGEWERBE	22	21	1	156		121	56	100
28-9	NAHRUNGS- U. GENUSSMITTELGEWERBE	15	12	1	133		55	67	2
30	BAUHAUPTGEWERBE	11	10	1	306		12	218	88
31	ALSBAU- U. BAUHILFSGEWERBE	27	26	1	176		23	168	8
40-1	GROSSHANDEL	14	10	3	139		27	47	47
42	HANDELSVERMITTLUNG	7	6		23		11	11	
43	EINZELHANDEL	109	82	23	522		342	306	92
50	VERKEHR U. NACHRICHTENUEBERMITTLUNG	14	9	5	145		19	34	111
60	KREDIT- U. SONSTIGE FINANZ INSTITUTE	7	2	3	150		66	17	10
61	VERSICHERUNGSGEWERBE	12	12		27		13	27	
700	GASTSTAETTEN U. BEHERBERGUNGSGEWERBE	37	37		164		87	164	
701-2	REINIGUNG U. KOERPERPFLEGE	26	21	4	101		75	92	5
706-8	WISSENSCHAFT BILDUNG KUNST PUBLIZISTIK	6	6		28		17	28	
710-1	GESUNDHEITS- U. VETERINAERWESEN	29	29		79		52	79	
712-7	RECHTS- U. WIRTSCHAFTSBERATUNG USW.	21	18	2	100		69	71	20
718	SONSTIGE DIENSTLEISTUNGEN	6	6		11		6	11	
80	ORGANISATIONEN OHNE ERWERBSCHARAKTER	23			290		213		
90	GEBIETSKOERPERSCHAFTEN	19			1 191		434		
96	SOZIALVERSICHERUNG	6			85		29		
RITZERAU									
0-9	INSGESAMT	3	2		5		3	4	
WIRTSCHAFTSUNTERABTEILUNGEN									
43	EINZELHANDEL	1	1		2		1	2	
700	GASTSTAETTEN U. BEHERBERGUNGSGEWERBE	1	1		2		1	2	
80	ORGANISATIONEN OHNE ERWERBSCHARAKTER	1			1		1		
ROEMNITZ									
0-9	INSGESAMT	8	5	1	23		8	8	3
WIRTSCHAFTSUNTERABTEILUNGEN									
30	BAUHAUPTGEWERBE	1		1	3				3
700	GASTSTAETTEN U. BEHERBERGUNGSGEWERBE	5	5		8		4	8	
80	ORGANISATIONEN OHNE ERWERBSCHARAKTER	2			12		4		
RONDESHAGEN									
0-9	INSGESAMT	12	8	3	20		12	14	4
WIRTSCHAFTSUNTERABTEILUNGEN									
002,9	LANDW. TIERHALTUNG U. DIENSTLEISTUNGEN	1	1		3		2	3	
26	HOLZ- PAPIER- DRUCKGEWERBE	2	2		5		1	5	
27	LEDER- TEXTIL- BEKLEIDUNGSGEWERBE	1	1		1		1	1	
31	AUSBAU- U. BAUHILFSGEWERBE	1	1		1			1	
42	HANDELSVERMITTLUNG	1	1		1		1	1	
43	EINZELHANDEL	3		2	3		3	1	2
50	VERKEHR U. NACHRICHTENUEBERMITTLUNG	1		1	2		1		2
700	GASTSTAETTEN U. BEHERBERGUNGSGEWERBE	1	1		2		1	2	
90	GEBIETSKOERPERSCHAFTEN	1			2		2		
ROSEBURG									
0-9	INSGESAMT	9	5	3	17		10	9	4
WIRTSCHAFTSUNTERABTEILUNGEN									
40-1	GROSSHANDEL	2	2		3			3	
43	EINZELHANDEL	2	2		3		2	3	
50	VERKEHR U. NACHRICHTENUEBERMITTLUNG	3		3	4		2		4
700	GASTSTAETTEN U. BEHERBERGUNGSGEWERBE	1	1		3		2	3	
80	ORGANISATIONEN OHNE ERWERBSCHARAKTER	1			4		4		

NR DER SYSTEMATIK	REGION WIRTSCHAFTLICHE GLIEDERUNG	ARBEITSSTAETTEN			BESCHAEFFTIGTE			LOEHNE UND GEAELTER IM JAHR 1969 IN 1000 DM	
		INSGESAMT	DARUNTER EINZIGE NIEDER LASSUNGEN	ZWEIG NIEDER LASSUNGEN	INSGESAMT	WEIBLICH	DARUNTER EINZIGEN NIEDER LASSUNGEN	IN ZWEIG NIEDER LASSUNGEN	
SAHMS									
0-9	INSGESAMT	7	6	1	16	8	15	1	39
WIRTSCHAFTSUNTERABTEILUNGEN									
23	EISEN NE-METALL GIESSEPEI STAHLVERF	1	1		3		3		
42	HANDELSVERMITTLUNG	1	1		2	1	2		
43	EINZELHANDEL	3	3		8	5	8		
50	VERKEHR U NACHRICHTENUEBERMITTLUNG	1		1	1	1		1	
712-7	RECHTS- U WIRTSCHAFTSBERATUNG USW	1	1		2	1	2		
SALEM									
0-9	INSGESAMT	21	16	2	49	16	41	2	252
WIRTSCHAFTSUNTERABTEILUNGEN									
23	EISEN NE-METALL GIESSEREI STAHLVERF	2	2		7		7		
24	STAHL- MASCHINEN- FAHRZEUGBAU	1	1		4	1	4		
28-9	NAHRUNGS- U GENUSSMITTELGEWERBE	1	1		3	1	3		
43	EINZELHANDEL	6	5	1	9	6	8	1	
50	VERKEHR U NACHRICHTENUEBERMITTLUNG	3	2	1	7	2	6	1	
700	GASTSTAETTEN U BEHERBERGUNGSGEWERBE	5	5		13	5	6		
90	GEBIETSKOERPERSCHAFTEN	3			6		13		
SANDESNEBEN									
0-9	INSGESAMT	38	27	4	132	51	58	14	860
WIRTSCHAFTSUNTERABTEILUNGEN									
050,5	HOCHSEE KUESTENF GEW GAERTNEREI TIERH	1	1		3	1	3		
22	STEINE U ERDEN FEINKERAMIK GLASGEWERBE	1			13				
24	STAHL- MASCHINEN- FAHRZEUGBAU	2	2		7		7		
26	HOLZ- PAPIER- DRUCKGEWERBE	2	2		3	1	3		
27	LEDER- TEXTIL- BEKLEIDUNGSGEWERBE	1	1		2	1	2		
28-9	NAHRUNGS- U GENUSSMITTELGEWERBE	2	2		6	2	6		
31	AUSBAU- U BAUHILFSGEWERBE	2	2		7	1	7		
43	EINZELHANDEL	13	10	2	27	15	17	2	
50	VERKEHR U NACHRICHTENUEBERMITTLUNG	1	1		3	2	3	3	
60	KREDIT- U SONSTIGE FINANZ INSTITUTE	1		1	9	5		9	
61	VERSICHERUNGSGEWERBE	1	1		1		1		
700	GASTSTAETTEN U BEHERBERGUNGSGEWERBE	2	2		3	2	3		
701-2	REINIGUNG U KOERPERPFLEGE	1	1		5		5		
710-1	GESUNDHEITS- U VETERINAERWESEN	2	2		3	4	3		
712-7	RECHTS- U WIRTSCHAFTSBERATUNG USW	1	1		1		1		
80	ORGANISATIONEN OHNE ERWERBSCHARAKTER	1			6				
90	GEBIETSKOERPERSCHAFTEN	4			33	17			
SCHIPHORST									
0-9	INSGESAMT	15	12	2	35	10	26	6	171
WIRTSCHAFTSUNTERABTEILUNGEN									
10	ENERGIEWIRTSCHAFT U WASSERVERSORGUNG	1		1	4			4	
24	STAHL- MASCHINEN- FAHRZEUGBAU	1	1		2		2		
26	HOLZ- PAPIER- DRUCKGEWERBE	1	1		8		8		
27	LEDER- TEXTIL- BEKLEIDUNGSGEWERBE	1	1		1		1		
28-9	NAHRUNGS- U GENUSSMITTELGEWERBE	1	1		2	1	2		
31	AUSBAU- U BAUHILFSGEWERBE	2	2		3	1	3		
43	EINZELHANDEL	3	3		5	3	5		
50	VERKEHR U NACHRICHTENUEBERMITTLUNG	1		1	2	2		2	
700	GASTSTAETTEN U BEHERBERGUNGSGEWERBE	2	2		4	2	4		
710-1	GESUNDHEITS- U VETERINAERWESEN	1	1		1		1		
90	GEBIETSKOERPERSCHAFTEN	1			3	2			
SCHMILAU									
0-9	INSGESAMT	17	13	3	64	19	56	6	302
WIRTSCHAFTSUNTERABTEILUNGEN									
050,5	HOCHSEE KUESTENF GEW GAERTNEREI TIERH	1	1		2	1	2		
10	ENERGIEWIRTSCHAFT U WASSERVERSORGUNG	1		1	3			3	
24	STAHL- MASCHINEN- FAHRZEUGBAU	2	2		6	1	6		
26	HOLZ- PAPIER- DRUCKGEWERBE	1	1		1		1		
27	LEDER- TEXTIL- BEKLEIDUNGSGEWERBE	1	1		2	1	2		
28-9	NAHRUNGS- U GENUSSMITTELGEWERBE	2	2		24	1	24		
30	BAUHAUPTGEWERBE	1	1		6	1	6		
31	AUSBAU- U BAUHILFSGEWERBE	1	1		6	1	6		
43	EINZELHANDEL	2	1	1	3	3	2	1	
50	VERKEHR U NACHRICHTENUEBERMITTLUNG	1		1	2	1		2	
700	GASTSTAETTEN U BEHERBERGUNGSGEWERBE	2	2		8	5	8		
701-2	REINIGUNG U KOERPERPFLEGE	1	1		2	1	2		

NR DER SYSTEMATIK	REGION WIRTSCHAFTLICHE GLIEDERUNG	ARBEITSSTAETTEN			BESCHAEFTIGTE			LOEHNE UND GEMIAELTER	
		INSGESAMT	DARUNTER EINZIGE NIEDER LASSUNGEN	ZWEIG NIEDER LASSUNGEN	INSGESAMT	WEIRLICH	DARUNTER IN EINZIGEN NIEDER LASSUNGEN	ZWEIG NIEDER LASSUNGEN	IM JAHR 1969 IN 1000 DM
HCCM SCHMILAU									
706-8 90	WISSENSCHAFT BILDUNG KUNST PUBLIZISTIK GEBIETSKOERPERPERSCHAFTEN	1 1	1		3 2	2 2	3		
SCHNAKENBEK									
0-9	INSGESAMT	9	7	1	29	13	28	1	103
WIRTSCHAFTSUNTERABTEILUNGEN									
050,5 30 43 50 700	HOCHSEE KUESTENF. GEW. GAERTNEREI TIERH. BAUHAUPTGEWERBE. EINZELHANDEL. VERKEHR U. NACHRICHTENUEBERMITTLUNG. GASTSTAETTEN U. BEHERBERGUNGSGEWERBE.	1 1 1 2 3	1 1 1 1 3		2 7 4 4 12	1 1 2 2 7	2 7 4 3 12		1
SCHOENBERG									
0-9	INSGESAMT	30	25	3	166	31	149	7	1 184
WIRTSCHAFTSUNTERABTEILUNGEN									
24 25 26 27 28-9 30 31 40-1 43 50 60 700 701-2	STAHL- MASCHINEN- FAHRZEUGBAU. ELEKTROTECHNIK FEINMECHANIK OPTIK USW. HOLZ- PAPIER- DRUCKGEWERBE. LEDER- TEXTIL- BEKLEIDUNGSGEWERBE. NAHRUNGS- U. GENUSSMITTELGEWERBE. BAUHAUPTGEWERBE. AUSBAU- U. BAUHILFSGEWERBE. GROSSHANDEL. EINZELHANDEL. VERKEHR U. NACHRICHTENUEBERMITTLUNG. KREDIT- U. SONSTIGE FINANZ INSTITUTE. GASTSTAETTEN U. BEHERBERGUNGSGEWERBE. REINIGUNG U. KOERPERPFLEGE.	2 1 1 2 3 2 4 2 4 4 1 1 3 1	2 1 1 2 3 2 4 2 3 1 3 1 1		55 2 1 2 12 34 19 6 11 15 1 7 1	6 1 1 3 1 3 2 4 7 1 3 1	55 2 1 2 12 34 19 6 7 3 7 1		6 1
SCHRETSTAKEN									
0-9	INSGESAMT	10	7	2	16	9	11	3	47
WIRTSCHAFTSUNTERABTEILUNGEN									
28-9 43 50 700 706-8 712-7 90	NAHRUNGS- U. GENUSSMITTELGEWERBE. EINZELHANDEL. VERKEHR U. NACHRICHTENUEBERMITTLUNG. GASTSTAETTEN U. BEHERBERGUNGSGEWERBE. WISSENSCHAFT BILDUNG KUNST PUBLIZISTIK. RECHTS- U. WIRTSCHAFTSBERATUNG USW. GEBIETSKOERPERPERSCHAFTEN.	1 3 1 2 1 1 1	1 2 1 2 1 1	1 1	2 4 2 4 1 1 2	1 3 1 2 2	3 2 4 1 1		1 2
SCHUER ENSOEHLN									
0-9	INSGESAMT	1		1	1	1		1	
WIRTSCHAFTSUNTERABTEILUNGEN									
50	VERKEHR U. NACHRICHTENUEBERMITTLUNG	1		1	1	1		1	
SCHULENDORF									
0-9	INSGESAMT	6	4	2	15	8	12	3	44
WIRTSCHAFTSUNTERABTEILUNGEN									
24 40-1 43 50 700	STAHL- MASCHINEN- FAHRZEUGBAU. GROSSHANDEL. EINZELHANDEL. VERKEHR U. NACHRICHTENUEBERMITTLUNG. GASTSTAETTEN U. BEHERBERGUNGSGEWERBE.	1 1 1 2 1	1 1 1 1 1		7 2 1 3 2	2 1 1 2 2	7 2 1 2 2		3

NR DER SYSTEM- MATIK	REGION WIRTSCHAFTLICHE GLIEDERUNG	ARBEITSTÄTTEN			BESCHÄFTIGTE			LOEHNE UND GEMÄLTER IM JAHR 1969 IN 1000 DM	
		INSGESAMT	DARUNTER		INSGESAMT	WEIBLICH	DARUNTER IN		
			EINZIGE NIEDER LASSUNGEN	ZWEIG NIEDER LASSUNGEN			EINZIGEN NIEDER LASSUNGEN		ZWEIG NIEDER LASSUNGEN
SCHWARZENBEK, STADT									
0-9	INSGESAMT	302	245	34	3 371	1 116	1 328	228	32 098
WIRTSCHAFTSUNTERABTEILUNGEN:									
002,9	LANDW. TIERHALTUNG U. DIENSTLEISTUNGEN	1	1		5		5		
050,5	HOOHSEE KUESTENF. GEW. GAFTNEREI TIERH.	3	3		10	7	10		
10	ENERGIEWIRTSCHAFT U. WASSERVERSORGUNG	2	1	1	7	1	1	6	
22	STEINE U. ERDEN FEINKERAMIK GLASGEWERBE	4	3	1	69	9	57	12	
23	EISEN NE-METALL GIESSEREI STAHLVERF.	3	3		44	19	44		
24	STAHL- MASCHINEN- FAHRZEUGBAU	7	5	1	1 420	360	23	5	
25	ELEKTROTECHNIK FEINMECHANIK OPTIK USW.	1	1		3	1	3		
26	HOLZ- PAPIER- DRUCKGEWERBE	12	11		114	16	76		
27	LEDER- TEXTIL- BEKLEIDUNGSGEWERBE	7	7		27	15	27		
28-9	NAHRUNGS- U. GENUSSMITTELGEWERBE	9	8		150	55	143		
30	BAUHAUPTGEWERBE	9	9		240	13	240		
31	AUSBAU- U. BAUHILFSGEWERBE	15	14	1	94	13	91	3	
40-1	GROSSHANDEL	13	9	4	73	16	44	29	
42	HANDELSVERMITTLUNG	9	9		19	5	19		
43	EINZELHANDEL	89	74	12	362	210	246	61	
50	VERKEHR U. NACHRICHTENUEBERMITTLUNG	15	10	5	111	13	19	92	
60	KREDIT- U. SONSTIGE FINANZ INSTITUTE	4		3	72	39		6	
61	VERSICHERUNGSGEWERBE	9	8	1	14	6	12	2	
700	GASTSTAETTEN U. BEHERBERGUNGSGEWERBE	20	19	1	51	25	49	2	
701-2	REINIGUNG U. KOERPERPFLEGE	18	16	1	123	95	90	1	
706-8	WISSENSCHAFT BILDUNG KUNST PUBLIZISTIK	4	3	1	7	3	6	1	
710-1	GESUNDEITS- U. VETERINAERWESEN	15	15		54	37	54		
712-7	RECHTS- U. WIRTSCHAFTSBERATUNG USW.	16	14	2	70	42	62	8	
718	SONSTIGE DIENSTLEISTUNGEN	2	2		7	5	7		
80	ORGANISATIONEN OHNE ERWERBSCHARAKTER	3			25	14			
90	GEBIETSKOERPERNSCHAFTEN	10			196	96			
96	SOZIALVERSICHERUNG	2			4	1			
SIEDCRF									
0-9	INSGESAMT	20	13	5	73	37	42	26	491
WIRTSCHAFTSUNTERABTEILUNGEN:									
24	STAHL- MASCHINEN- FAHRZEUGBAU	2	2		2		2		
27	LEDER- TEXTIL- BEKLEIDUNGSGEWERBE	1	1		2	1	2		
30	BAUHAUPTGEWERBE	1	1		6	1	6		
31	AUSBAU- U. BAUHILFSGEWERBE	1	1		7	1	7		
43	EINZELHANDEL	3	2	1	6	4	5	1	
50	VERKEHR U. NACHRICHTENUEBERMITTLUNG	3		3	5	2		5	
700	GASTSTAETTEN U. BEHERBERGUNGSGEWERBE	7	6	1	40	27	20	20	
80	ORGANISATIONEN OHNE ERWERBSCHARAKTER	1			1	1			
90	GEBIETSKOERPERNSCHAFTEN	1			4				
SIEBENBAEUMEN									
0-9	INSGESAMT	19	15	2	68	19	56	6	592
WIRTSCHAFTSUNTERABTEILUNGEN:									
24	STAHL- MASCHINEN- FAHRZEUGBAU	1	1		3	1	3		
27	LEDER- TEXTIL- BEKLEIDUNGSGEWERBE	2	2		2		2		
28-9	NAHRUNGS- U. GENUSSMITTELGEWERBE	3	2	1	9	2	6	3	
40-1	GROSSHANDEL	3	3		33	4	33		
42	HANDELSVERMITTLUNG	1	1		1		1		
43	EINZELHANDEL	2	2		4	2	4		
50	VERKEHR U. NACHRICHTENUEBERMITTLUNG	2		1	3	2		3	
700	GASTSTAETTEN U. BEHERBERGUNGSGEWERBE	1	2		4	3	4		
701-2	REINIGUNG U. KOERPERPFLEGE	1	1		1	1	1		
710-1	GESUNDEITS- U. VETERINAERWESEN	1	1		2	1	2		
80	ORGANISATIONEN OHNE ERWERBSCHARAKTER	1			4	2			
90	GEBIETSKOERPERNSCHAFTEN	1			2	1			
SIEBENEICHEN									
0-9	INSGESAMT	9	6	1	32	14	20	3	165
WIRTSCHAFTSUNTERABTEILUNGEN:									
24	STAHL- MASCHINEN- FAHRZEUGBAU	1	1		3		3		
28-9	NAHRUNGS- U. GENUSSMITTELGEWERBE	1	1		6	2	6		
43	EINZELHANDEL	1	1		3	2	3		
50	VERKEHR U. NACHRICHTENUEBERMITTLUNG	2	1	1	5	3	2	3	
700	GASTSTAETTEN U. BEHERBERGUNGSGEWERBE	2	2		6	2	6		
90	GEBIETSKOERPERNSCHAFTEN	2			9	5			

NR DER SYSTEM- MATTIK	REGION WIRTSCHAFTLICHE GLIEDERUNG	ARBEITSSTAETTEN			BFSCHAEFTIGTE			LOEHNE UND GEHAELTER IM JAHR 1969 IN 1000 DM	
		INSGESAMT	DARUNTER EINZIGE NIEDER- LASSUNGEN	ZWEIG NIEDER- LASSUNGEN	INSGESAMT	WEIBLICH	DARUNTER IN EINZIGEN NIEDER- LASSUNGEN		IN ZWEIG NIEDER- LASSUNGEN
SIERKSRADE									
0-9	INSGESAMT	14	11	3	85	17	24	61	985
WIRTSCHAFTSUNTERABTEILUNGEN									
22	STEIFE U ERDEN FEINKERAMIK GLASGEWERBE	1		1	58	7		58	
24	STAHL- MASCHINEN- FAHRZEUGBAU	1	1		1		1		
28-9	NAHRUNGS- U GENUSSMITTELGWERBE	1	1		4	1	4		
40-1	GROSSHANDEL	1	1		3	1	3		
42	HANDELSVERMITTLUNG	1	1		1		1		
43	EINZELHANDEL	4	3	1	8	6	7	1	
50	VERKEHR U NACHRICHTENUEBERMITTLUNG	2	1	1	5	1	3	2	
700	GASTSTAETTEN U BEHERBERGUNGSGEWERBE	1	1		2	1	2		
701-2	REINIGUNG U KOERPERPFLEGE	2	2		3		3		
SIFKSSELDE									
0-9	INSGESAMT	8	6	1	13	4	10	1	19
WIRTSCHAFTSUNTERABTEILUNGEN									
002,9	LANDW TIERHALTUNG U DIENSTLEISTUNGEN	1	1		3	1	3		
24	STAHL- MASCHINEN- FAHRZEUGBAU	1			2				
27	LEDER- TEXTIL- BEKLEIDUNGSGEWERBE	1	1		1	1	1		
43	EINZELHANDEL	1	1		1		1		
50	VERKEHR U NACHRICHTENUEBERMITTLUNG	2	1	1	3	1	2	1	
700	GASTSTAETTEN U BEHERBERGUNGSGEWERBE	2	2		3	1	3		
STEINHORST									
0-9	INSGESAMT	13	9	2	48	19	33	9	351
WIRTSCHAFTSUNTERABTEILUNGEN									
30	BAUHAUPTGEWERBE	1	1		16	1	16		
31	AUSBAU- U BAUHILFSGEWERBE	2	2		5		5		
40-1	GROSSHANDEL	1	1		2	1	2		
43	EINZELHANDEL	3	3		5	5	5		
50	VERKEHR U NACHRICHTENUEBERMITTLUNG	1		1	2	1	1		
60	KREDIT- U SONSTIGE FINANZ INSTITUTE	1		1	7	4	7	2	
700	GASTSTAETTEN U BEHERBERGUNGSGEWERBE	1	1		2	1	2		
710-1	GESUNDHEITS- U VETERINAERWESEN	1	1		3	3	3		
90	GEBIETSKOERPERSCHAFTEN	2			6	3			
STERLEY									
0-9	INSGESAMT	26	19	4	142	28	111	11	1 035
WIRTSCHAFTSUNTERABTEILUNGEN									
24	STAHL- MASCHINEN- FAHRZEUGBAU	3	2	1	13	5	6	7	
27	LEDER- TEXTIL- BEKLEIDUNGSGEWERBE	1	1		1		1		
28-9	NAHRUNGS- U GENUSSMITTELGWERBE	2	2		19	4	19		
30	BAUHAUPTGEWERBE	2	2		66	1	66		
31	AUSBAU- U BAUHILFSGEWERBE	1	1		1		1		
42	HANDELSVERMITTLUNG	2	2		2	1	2		
43	EINZELHANDEL	5	5		10	4	10		
50	VERKEHR U NACHRICHTENUEBERMITTLUNG	3	1	2	4	2	1	3	
60	KREDIT- U SONSTIGE FINANZ INSTITUTE	1		1	1			1	
61	VERSICHERUNGSGEWERBE	1	1		1		1		
700	GASTSTAETTEN U BEHERBERGUNGSGEWERBE	2	2		4	2	4		
80	ORGANISATIONEN OHNE ERWERBSCHARAKTER	1			4				
90	GEBIETSKOERPERSCHAFTEN	2			16	9			
STUPPEN									
0-9	INSGESAMT	11	10	1	36	11	35	1	224
WIRTSCHAFTSUNTERABTEILUNGEN									
050,5	HOCHSEE KUESTENF GEW GAERTNEREI TIERH	1	1		1	1	1		
24	STAHL- MASCHINEN- FAHRZEUGBAU	1	1		1		1		
27	LEDER- TEXTIL- BEKLEIDUNGSGEWERBE	1	1		1		1		
30	BAUHAUPTGEWERBE	1	1		21	1	21		
42	HANDELSVERMITTLUNG	1	1		2	1	2		
43	EINZELHANDEL	3	3		7	5	7		
50	VERKEHR U NACHRICHTENUEBERMITTLUNG	1		1	1	1		1	
700	GASTSTAETTEN U BEHERBERGUNGSGEWERBE	2	2		2	2	2		

NR DEF SYSTEMATIK	REGION WIRTSCHAFTLICHE GLIEDERUNG	ARBEITSSTAETTEN			BESCHAEFTIGTE			LOEHNE UND GEHAELTER IM JAHR 1969 IN 1000 DM	
		INSGESAMT	DARUNTER		INSGESAMT	WEIBLICH	DAPUNTER IN		IN 1000 DM
			EINZIGE NIEDER LASSUNGEN	ZWEIG NIEDER LASSUNGEN			EINZIGEN NIEDER LASSUNGEN	ZWEIG NIEDER LASSUNGEN	
TALKAU									
0-9	INSGESAMT	12	9	1	78	14	33	1	537
WIRTSCHAFTSUNTERABTEILUNGEN									
26	HOLZ- PAPIER- DRUCKGEWERBE	1	1		4	1	4		
30	BAUHAUPTGEWERBE	1	1		13	1	13		
31	AUSHAU- U BAUHILFSGEWERBE	2	1		45	3	2		
43	EINZELHANDEL	2	2		6	4	6		
50	VERKEHR U NACHRICHTENUEBERMITTLUNG	1		1	1			1	
700	GASTSTAETTEN U BEHERBERGUNGSGEWERBE	2	2		4	2	4		
701-2	REINIGUNG U KOERPERPFLEGE	1	1		2	1	2		
712-7	RECHTS- U WIRTSCHAFTSBERATUNG USW	1	1		2	1	2		
90	GEBIETSKOERPERSCHAFTEN	1			1	1			
TRAMM									
0-9	INSGESAMT	10	7	3	35	12	28	7	141
WIRTSCHAFTSUNTERABTEILUNGEN									
20	CHEMIE UND MINERALOELVERARBEITUNG	1	1		7	5	7		
24	STAHL- MASCHINEN- FAHRZEUGBAU	1	1		1		1		
25	ELEKTROTECHNIK FEINMECHANIK OPTIK USW	1		1	4	1		4	
26	HOLZ- PAPIER- DRUCKGEWERBE	1	1		2		2		
30	BAUHAUPTGEWERBE	1	1		11		11		
43	EINZELHANDEL	2	1	1	3	2	2	1	
50	VERKEHR U NACHRICHTENUEBERMITTLUNG	1		1	2	1		2	
700	GASTSTAETTEN U BEHERBERGUNGSGEWERBE	1	1		2	1	2		
712-7	RECHTS- U WIRTSCHAFTSBERATUNG USW	1	1		3	2	3		
WALKSFELDE									
0-9	INSGESAMT	4	3	1	5		4	1	
WIRTSCHAFTSUNTERABTEILUNGEN									
002,9	LANDW TIERHALTUNG U DIENSTLEISTUNGEN	1	1		1		1		
24	STAHL- MASCHINEN- FAHRZEUGBAU	1	1		2		2		
43	EINZELHANDEL	1		1	1			1	
700	GASTSTAETTEN U BEHERBERGUNGSGEWERBE	1	1		1		1		
WANGELAU									
0-9	INSGESAMT	6	4	2	7	4	5	2	
WIRTSCHAFTSUNTERABTEILUNGEN									
23	EISEN NE-METALL GIESSEREI STAHLVERF	1	1		1		1		
40-1	GROSSHANDEL	1	1		1		1		
43	EINZELHANDEL	2	1	1	2	2	1	1	
50	VERKEHR U NACHRICHTENUEBERMITTLUNG	1		1	1	1		1	
700	GASTSTAETTEN U BEHERBERGUNGSGEWERBE	1	1		2	1	2		
WENTORF BEI HAMBURG									
0-9	INSGESAMT	179	141	11	1 298	567	627	45	11 116
WIRTSCHAFTSUNTERABTEILUNGEN									
050,5	HOCHSEE KUESTENF GEW GAERTNEREI TIERH	3	3		4	1	4		
10	ENERGIEWIRTSCHAFT U WASSERVERSORGUNG	1	1		3	1	3		
22	STEINE U ERDEN FEINKERAMIK GLASGEWERBE	3	3		61	2	61		
23	EISEN NE-METALL GIESSEREI STAHLVERF	2	2		4		4		
24	STAHL- MASCHINEN- FAHRZEUGBAU	9	7		105	14	87		
25	ELEKTROTECHNIK FEINMECHANIK OPTIK USW	3	3		83	60	83		
26	HOLZ- PAPIER- DRUCKGEWERBE	5	5		23	5	23		
27	LEDER- TEXTIL- BEKLEIDUNGSGEWERBE	5	5		8	2	8		
28-9	NAHRUNGS- U GENUSSMITTELGEWERBE	4	1		41	17	10		
30	BAUHAUPTGEWERBE	5	5		43	3	43		
31	AUSBAU- U BAUHILFSGEWERBE	9	7	1	37	6	26	2	
40-1	GROSSHANDEL	5	5		9	2	9		
42	HANDELSVERMITTLUNG	14	14		38	12	38		
43	EINZELHANDEL	34	28	5	119	64	99	17	
50	VERKEHR U NACHRICHTENUEBERMITTLUNG	2	1	1	9	3	1	8	
60	KREDIT- U SONSTIGE FINANZ INSTITUTE	2	1	1	12	6	2	10	
61	VERSICHERUNGSGEWERBE	3	3		3	1	3		
700	GASTSTAETTEN U BEHERBERGUNGSGEWERBE	23	21	1	68	45	61	4	
701-2	REINIGUNG U KOERPERPFLEGE	9	6	2	31	21	23	4	
706-B	WISSENSCHAFT BILDUNG KUNST PUBLIZISTIK	4	4		10	5	10		
710-1	GESUNDEHEITS- U VETERINAERWESEN	8	8		19	14	19		
712-7	RECHTS- U WIRTSCHAFTSBERATUNG USW	4	3		7	3	5		
71A	SONSTIGE DIENSTLEISTUNGEN	5	5		5	4	5		
80	ORGANISATIONEN OHNE ERWERBSCHARAKTER	8			68	52			
90	GEBIETSKOERPERSCHAFTEN	9			488	224			

NR DER SYSTE- MATIK	REGION WIRTSCHAFTLICHE GLIEDERUNG	ARBEITSSTAETTEN			BESCHAEFTIGTE			LOEHNE UND GEHAELTER IM JAHR 1969 IN 1000 DM	
		INSGESAMT	DARUNTER EINZIGE NIEDER LASSUNGEN	ZWEIG NIEDER LASSUNGEN	INSGESAMT	WEIBLICH	DARUNTER IN EINZIGEN NIEDER LASSUNGEN		ZWEIG NIEDER LASSUNGEN
WENTCRF (AMT SANDESNEBEN)									
0-9	INSGESAMT	24	22	2	69	9	51	18	492
WIRTSCHAFTSUNTERABTEILUNGEN									
22	STEINE U ERDEN FEINKERAMIK GLASGEWERBE	1		1	17	2		17	
23	EISEN NE-METALL GIESSEREI STAHLVERF	1	1		1		1		
24	STAHL- MASCHINEN- FAHRZEUGBAU	1	1		1		1		
26	HOLZ- PAPIER- DRUCKGEWERBE	1	1		4		4		
27	LEDER- TEXTIL- BEKLEIDUNGSGEWERBE	1	1		1		1		
28-9	NAHRUNGS- U GENUSSMITTELGEWERBE	1	1		4	1	4		
30	BAUHAUPTGEWERBE	3	3		17	1	17		
31	AUSBAU- U BAUHILFSGEWERBE	3	3		5		5		
40-1	GROSSHANDEL	2	2		5		5		
43	EINZELHANDEL	7	7		8	2	8		
50	VERKEHR U NACHRICHTENUEBERMITTLUNG	1		1	1	1		1	
700	GASTSTAETTEN U BEHERBERGUNGSGEWERBE	2	2		5	2	5		
WIERSHOP									
0-9	INSGESAMT	1	1		2	1	2		
WIRTSCHAFTSUNTERABTEILUNGEN									
700	GASTSTAETTEN U BEHERBERGUNGSGEWERBE	1	1		2	1	2		
WITZEEZE									
0-9	INSGESAMT	17	9	6	45	16	23	10	292
WIRTSCHAFTSUNTERABTEILUNGEN									
002,9	LANDW TIERHALTUNG U DIENSTLEISTUNGEN	1	1		1		1		
050,5	HOCHSEE KUESTENF GEW GAERTNEREI TIERH	1	1		4	2	4		
23	EISEN NE-METALL GIESSEREI STAHLVERF	1	1		1		1		
26	HOLZ- PAPIER- DRUCKGEWERBE	1	1		2		2		
43	EINZELHANDEL	4		3	5	4		3	
50	VERKEHR U NACHRICHTENUEBERMITTLUNG	2		2	5	1		5	
60	KREDIT- U SONSTIGE FINANZ INSTITUTE	1		1	2			2	
700	GASTSTAETTEN U BEHERBERGUNGSGEWERBE	4	4		12	7	12		
701-2	REINIGUNG U KOERPERPFLEGE	1	1		3	2	3		
90	GEBIETSKOERPERSCHAFTEN	1			10				
WOHL TORF									
0-9	INSGESAMT	70	53	6	299	115	140	95	2 377
WIRTSCHAFTSUNTERABTEILUNGEN									
002,9	LANDW TIERHALTUNG U DIENSTLEISTUNGEN	1	1		1		1		
050,5	HOCHSEE KUESTENF GEW GAERTNEREI TIERH	1	1		3	1	3		
24	STAHL- MASCHINEN- FAHRZEUGBAU	2	2		9	2	9		
26	HOLZ- PAPIER- DRUCKGEWERBE	3	2	1	81	19	4	77	
27	LEDER- TEXTIL- BEKLEIDUNGSGEWERBE	1	1		1		1		
28-9	NAHRUNGS- U GENUSSMITTELGEWERBE	1		1	1			1	
30	BAUHAUPTGEWERBE	1	1		11	1	11		
31	AUSBAU- U BAUHILFSGEWERBE	6	5		24	5	19		
40-1	GROSSHANDEL	4	3		26	18	6		
42	HANDELSVERMITTLUNG	1	1		1		1		
43	EINZELHANDEL	20	19		44	26	42	2	
50	VERKEHR U NACHRICHTENUEBERMITTLUNG	4	2	2	15	4	3	12	
60	KREDIT- U SONSTIGE FINANZ INSTITUTE	1		1	3	1		3	
700	GASTSTAETTEN U BEHERBERGUNGSGEWERBE	5	5		23	12	23		
701-2	REINIGUNG U KOERPERPFLEGE	2	2		4	2	4		
706-8	WISSENSCHAFT BILDUNG KUNST PUBLIZISTIK	3	3		4	2	4		
710-1	GESUNDHEITS- U VETERINAERWESEN	2	2		6	5	6		
712-7	RECHTS- U WIRTSCHAFTSBERATUNG USW	4	3		5	1	3		
80	ORGANISATIONEN OHNE ERWERBSCHARAKTER	6			24	11			
90	GEBIETSKOERPERSCHAFTEN	2			13	5			
WOLTERS DORF									
0-9	INSGESAMT	10	8	1	16	7	11	1	58
WIRTSCHAFTSUNTERABTEILUNGEN									
002,9	LANDW TIERHALTUNG U DIENSTLEISTUNGEN	3	3		5	1	5		
40-1	GROSSHANDEL	4	4		5	1	5		
50	VERKEHR U NACHRICHTENUEBERMITTLUNG	1		1	1	1		1	
700	GASTSTAETTEN U BEHERBERGUNGSGEWERBE	1	1		1	1	1		
90	GEBIETSKOERPERSCHAFTEN	1			4	3			

NR DER SYSTEMATIK	REGION WIRTSCHAFTLICHE GLIEDERUNG	ARBEITSSTAETTEN			BESCHAEFTIGTE			LOEHNE UND GEAELTER	
		INSGESAMT	DARUNTER EINZIGE NIEDER LASSUNGEN	ZWEIG NIEDER LASSUNGEN	INSGESAMT	WEIBLICH	DARUNTER IN EINZIGEN NIEDER LASSUNGEN	IN ZWEIG NIEDER LASSUNGEN	IM JAHR 1969 IN 1000 DM
WORTH									
0-9	INSGESAMT	4	3	1	22	6	20	2	
WIRTSCHAFTSUNTERABTEILUNGEN									
25	ELEKTROTECHNIK FEINMECHANIK OPTIK USW	1	1		16	2	16		
26	HOLZ- PAPIER- DRUCKGEWERBE	1		1	2	2		2	
43	EINZELHANDEL	1	1		2	1	2		
700	GASTSTAETTEN U BEHERBERGUNGSGEWERBE	1	1		2	1	2		
ZIETHEN									
0-9	INSGESAMT	19	16	1	61	13	56	2	255
WIRTSCHAFTSUNTERABTEILUNGEN									
002,9	LANDW TIERHALTUNG U DIENSTLEISTUNGEN	1	1		1		1		
24	STAHL- MASCHINEN- FAHRZEUGBAU	1	1		5	1	5		
26	HOLZ- PAPIER- DRUCKGEWERBE	1	1		4		4		
27	LEDER- TEXTIL- BEKLEIDUNGSGEWERBE	1	1		1	1	1		
28-9	NAHRUNGS- U GENUSSMITTELGEWERBE	3	3		7	3	7		
30	HAUHAUPTGEWERBE	2	2		21	1	21		
40-1	GROSSHANDEL	2	2		4		4		
42	HANDELSVERMITTLUNG	1	1		1		1		
43	EINZELHANDEL	3	3		10	5	10		
50	VERKEHR U NACHRICHTENUEBERMITTLUNG	1		1	2			2	
700	GASTSTAETTEN U BEHERBERGUNGSGEWERBE	1	1		2	1	2		
90	GEBIETSKOERPERSCHAFTEN	2			3	1			

Kreis Nordfriesland

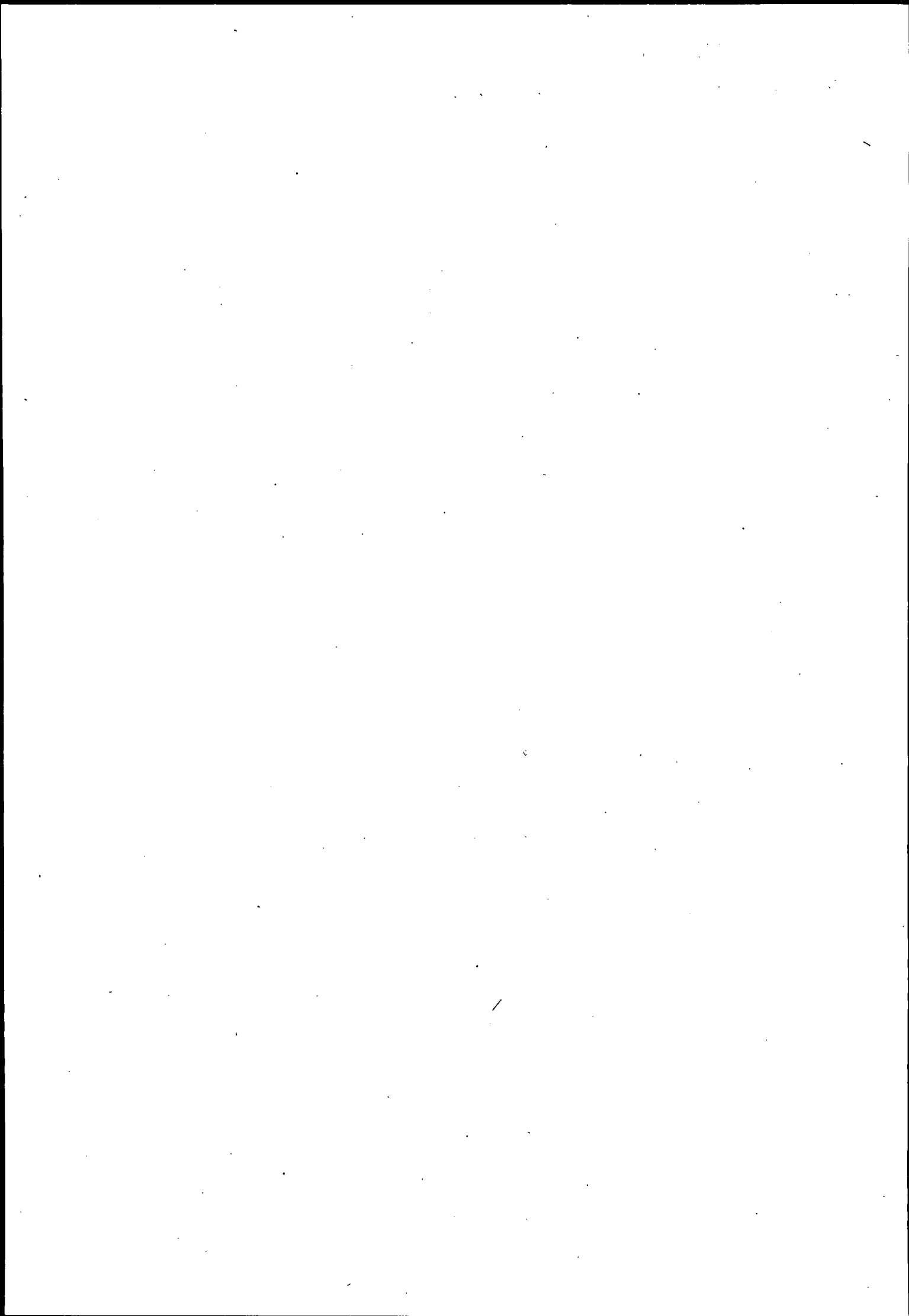

LANDKREIS NORDFRIESLAND

NR DER SYSTEMATIK	REGION WIRTSCHAFTLICHE GLIEDERUNG	ARBEITSTAETTEN			BESCHAEFTIGTE				LOEHNE UND GEHAELTER IM JAHR 1969 IN 1000 DM
		INSGESAMT	DARUNTER EINZIGE NIEDER LASSUNGEN	ZWEIG NIEDER LASSUNGEN	INSGESAMT	WEIBLICH	DARUNTER EINZIGEN NIEDER LASSUNGEN	IN ZWEIG NIEDER LASSUNGEN	
ACHTRUP									
0-9	INSGESAMT	35	24	5	139	39	92	10	1 069
WIRTSCHAFTSUNTERABTEILUNGEN									
050,5	HOCHSEE KUESTENF. GEW. GAERTNEREI TIERH.	2	2		6	3	6		
24	STAHL- MASCHINEN- FAHRZEUGBAU	2	1	1	6		5		1
28-9	NAHRUNGS- U. GENUSSMITTELGEWERBE	2	2		15	6	15		
30	BAUHAUPTGEWERBE	4	3		35	1	13		
31	AUSBAU- U. BAUHILFSGEWERBE	3	3		20	3	20		
40-1	GROSSHANDEL	1		1	5				5
42	HANDELSVERMITTLUNG	2	2		4	2	4		
43	EINZELHANDEL	4	4		19	10	19		
50	VERKEHR U. NACHRICHTENUEBERMITTLUNG	4	2	2	6	2	3		3
60	KREDIT- U. SONSTIGE FINANZ. INSTITUTE	1		1	1	1			1
700	GASTSTAETTEN U. BEHERBERGUNGSGEWERBE	4	4		5	3	5		
701-2	REINIGUNG U. KOERPERPFLEGE	1	1		2	1	2		
80	ORGANISATIONEN OHNE ERWERBSCHARAKTER	3			5	2			
90	GEBIETSKOERPERSCHAFTEN	2			10	5			
AHRENSHOEFT									
0-9	INSGESAMT	14	11	3	69	12	65	4	395
WIRTSCHAFTSUNTERABTEILUNGEN									
24	STAHL- MASCHINEN- FAHRZEUGBAU	1	1		7	1	7		
26	HOLZ- PAPIER- DRUCKGEWERBE	1	1		3		3		
28-9	NAHRUNGS- U. GENUSSMITTELGEWERBE	1	1		4	2	4		
30	BAUHAUPTGEWERBE	2	2		38		38		
40-1	GROSSHANDEL	1		1	2				2
43	EINZELHANDEL	4	3	1	8	5	7		1
50	VERKEHR U. NACHRICHTENUEBERMITTLUNG	2	1	1	3	2	2		1
700	GASTSTAETTEN U. BEHERBERGUNGSGEWERBE	2	2		4	2	4		
AHRENVICEL									
0-9	INSGESAMT	12	7	4	28	7	18	9	176
WIRTSCHAFTSUNTERABTEILUNGEN									
24	STAHL- MASCHINEN- FAHRZEUGBAU	1	1		4		4		
28-9	NAHRUNGS- U. GENUSSMITTELGEWERBE	1	1		3		3		
30	BAUHAUPTGEWERBE	1	1		5	1	5		
40-1	GROSSHANDEL	1		1	6				6
43	EINZELHANDEL	4	2	2	5	4	3		2
50	VERKEHR U. NACHRICHTENUEBERMITTLUNG	1		1	1				1
700	GASTSTAETTEN U. BEHERBERGUNGSGEWERBE	2	2		3	1	3		
80	ORGANISATIONEN OHNE ERWERBSCHARAKTER	1			1	1			
AHRENVIOELFELD									
0-9	INSGESAMT	4	2	1	11	4	8	1	27
WIRTSCHAFTSUNTERABTEILUNGEN									
30	BAUHAUPTGEWERBE	1	1		5		5		
43	EINZELHANDEL	1			2	1			
50	VERKEHR U. NACHRICHTENUEBERMITTLUNG	1		1	1	1			1
700	GASTSTAETTEN U. BEHERBERGUNGSGEWERBE	1	1		3	2	3		
ALKERSUM									
0-9	INSGESAMT	7	5	1	59	7	52	2	553
WIRTSCHAFTSUNTERABTEILUNGEN									
24	STAHL- MASCHINEN- FAHRZEUGBAU	1	1		3	1	3		
26	HOLZ- PAPIER- DRUCKGEWERBE	1	1		11		11		
28-9	NAHRUNGS- U. GENUSSMITTELGEWERBE	1			5	1			
30	BAUHAUPTGEWERBE	1	1		29	1	29		
40-1	GROSSHANDEL	1	1		7	2	7		
43	EINZELHANDEL	1	1		2	1	2		
50	VERKEHR U. NACHRICHTENUEBERMITTLUNG	1		1	2	1			2

NR DER SYSTEMIK	REGION WIRTSCHAFTLICHE GLIEDERUNG	ARBEITSSTAETTEN			BESCHAEFTIGTE			LOEHNE UND GEHAELTER IM JAHR 1969 IN 1000 DM	
		INSGESAMT	DARUNTER EINZIGE NIEDER LASSUNGEN	ZWEIG NIEDER LASSUNGEN	INSGESAMT	WEIBLICH	DARUNTER EINZIGEN NIEDER LASSUNGEN	IN ZWEIG NIEDER LASSUNGEN	
ALMOECKF									
0-9	INSGESAMT	8	6	2	16	10	13	3	31
WIRTSCHAFTSUNTERABTEILUNGEN									
050,5	HOCHSEE KUFSTENF GEW GAERTNEREI TIERH	1	1		3	1	3		
24	STAHL- MASCHINEN- FAHRZEUGBAU	1	1		1		1		
28-9	NAHRUNGS- U GENUSSMITTELGEWERBE	1		1	2	2		2	
43	EINZELHANDEL	3	2	1	6	5	5	1	
700	GASTSTAETTEN U BEHERBERGUNGSGEWERBE	2	2		4	2	4		
ARLEWATT									
0-9	INSGESAMT	6	4	1	9	5	6	1	
WIRTSCHAFTSUNTERABTEILUNGEN									
31	AUSBAU- U BAUHILFSGEWERBE	1	1		1		1		
43	EINZELHANDEL	1	1		1	1	1		
50	VERKEHR U NACHRICHTENUEBERMITTLUNG	1		1	1	1		1	
700	GASTSTAETTEN U BEHERBERGUNGSGEWERBE	2	2		4	2	4		
90	GEBIETSKOERPERSCHAFTEN	1			2	1			
AVENTOFT									
0-9	INSGESAMT	31	22	2	94	46	68	10	401
WIRTSCHAFTSUNTERABTEILUNGEN									
24	STAHL- MASCHINEN- FAHRZEUGBAU	1	1		1		1		
28-9	NAHRUNGS- U GENUSSMITTELGEWERBE	1	1		2	1	2		
30	BAUHAUPTGEWERBE	1	1		1		1		
31	AUSBAU- U BAUHILFSGEWERBE	2	2		2		2		
42	HANDELSVERMITTLUNG	1	1		1		1		
43	EINZELHANDEL	11	10	1	51	27	45	6	
50	VERKEHR U NACHRICHTENUEBERMITTLUNG	2	1	1	5	1	1	4	
700	GASTSTAETTEN U BEHERBERGUNGSGEWERBE	4	4		14	9	14		
706-8	WISSENSCHAFT BILDUNG KUNST PUBLIZISTIK	1	1		1		1		
80	ORGANISATIONEN OHNE ERWERBSCHARAKTER	2			7	5			
90	GEBIETSKOERPERSCHAFTEN	5			9	3			
BARGUM									
0-9	INSGESAMT	11	9	1	359	38	21	2	3 477
WIRTSCHAFTSUNTERABTEILUNGEN									
24	STAHL- MASCHINEN- FAHRZEUGBAU	1	1		1		1		
26	HOLZ- PAPIER- DRUCKGEWERBE	2	2		6		6		
30	BAUHAUPTGEWERBE	1	1		2		2		
43	EINZELHANDEL	1	1		3	2	3		
50	VERKEHR U NACHRICHTENUEBERMITTLUNG	2	1	1	3	2	1	2	
60	KREDIT- U SONSTIGE FINANZ INSTITUTE	1	1		5	1	5		
700	GASTSTAETTEN U BEHERBERGUNGSGEWERBE	2	2		3	2	3		
90	GEBIETSKOERPERSCHAFTEN	1			336	31			
BEHRENDORF									
0-9	INSGESAMT	15	12	2	55	12	47	5	347
WIRTSCHAFTSUNTERABTEILUNGEN									
002,9	LANDW TIERHALTUNG U DIENSTLEISTUNGEN	1	1		4	1	4		
24	STAHL- MASCHINEN- FAHRZEUGBAU	2	1	1	4		1	3	
27	LEDER- TEXTIL- BEKLEIDUNGSGEWERBE	1	1		1		1		
28-9	NAHRUNGS- U GENUSSMITTELGEWERBE	2	2		8	2	8		
30	BAUHAUPTGEWERBE	2	2		22	1	22		
31	AUSBAU- U BAUHILFSGEWERBE	1	1		2		2		
43	EINZELHANDEL	2	2		4	2	4		
50	VERKEHR U NACHRICHTENUEBERMITTLUNG	1		1	2	1		2	
700	GASTSTAETTEN U BEHERBERGUNGSGEWERBE	2	2		5	3	5		
90	GEBIETSKOERPERSCHAFTEN	1			3	2			
BOHMSTEDT									
0-9	INSGESAMT	21	17	2	71	16	52	4	329

NR DER SYSTEMATIK	REGION WIRTSCHAFTLICHE GLIEDERUNG	ARBEITSSTAETTEN			BESCHAEFTIGTE			LOEHNE UND GEHAELTER	
		INSGESAMT	DARUNTER EINZIGE NIEDER LASSUNGEN	ZWEIG NIEDER LASSUNGEN	INSGESAMT	WEIBLICH	DARUNTER IN EINZIGEN NIEDER LASSUNGEN	ZWEIG NIEDER LASSUNGEN	IM JAHR 1969 IN 1000 DM
NOCH BHMSTEDT									
WIRTSCHAFTSUNTERABTEILUNGEN									
002,9	LANDW TIERHALTUNG U DIENSTLEISTUNGEN	2	2		3		3		
24	STAHL- MASCHINEN- FAHRZEUGBAU	2	2		5		5		
26	HOLZ- PAPIER- DRUCKGEWERBE	1	1		3		3		
27	LEDER- TEXTIL- BEKLEIDUNGSGEWERBE	2	2		2	1	2		
28-9	NAHRUNGS- U GENUSSMITTELGEWERBE	2	1		13	4	6		
30	BAUHAUPTGEWERBE	1	1		15		15		
31	AUSBAU- U BAUHILFSGEWERBE	2	2		5	1	5		
40-1	GROSSHANDEL	1			8	2			
43	EINZELHANDEL	3	3		6	3	6		
50	VERKEHR U NACHRICHTENUEBERMITTLUNG	1		1	3	1		3	
60	KREDIT- U SONSTIGE FINANZ INSTITUTE	1		1	1			1	
700	GASTSTAETTEN U BEHERBERGUNGSGEWERBE	3	3		7	4	7		
0-9	INSGESAMT	4	3		11	5	8		
WIRTSCHAFTSUNTERABTEILUNGEN									
24	STAHL- MASCHINEN- FAHRZEUGBAU	1	1		4	1	4		
43	EINZELHANDEL	1	1		2	1	2		
700	GASTSTAETTEN U BEHERBERGUNGSGEWERBE	1	1		2	1	2		
90	GEBIETSKOERPERSCHAFTEN	1			3	2			
0-9	INSGESAMT	38	30	4	137	34	102	8	799
WIRTSCHAFTSUNTERABTEILUNGEN									
23	EISEN NE-METALL GIESSEREI STAHLVERF	1	1		1		1		
24	STAHL- MASCHINEN- FAHRZEUGBAU	2	1		21	3	6		
26	HOLZ- PAPIER- DRUCKGEWERBE	3	3		6		6		
28-9	NAHRUNGS- U GENUSSMITTELGEWERBE	3	3		10	4	10		
30	BAUHAUPTGEWERBE	4	4		47	3	47		
31	AUSBAU- U BAUHILFSGEWERBE	1	1		2		2		
40-1	GROSSHANDEL	1	1		3		3		
42	HANDELSVERMITTLUNG	2	2		2		2		
43	EINZELHANDEL	7	5	2	14	7	10	4	
50	VERKEHR U NACHRICHTENUEBERMITTLUNG	3	2	1	6	4	3	3	
60	KREDIT- U SONSTIGE FINANZ INSTITUTE	2	1	1	3		2	1	
700	GASTSTAETTEN U BEHERBERGUNGSGEWERBE	6	6		10	6	10		
90	GEBIETSKOERPERSCHAFTEN	3			12	7			
0-9	INSGESAMT	8	5	3	15	5	12	3	53
WIRTSCHAFTSUNTERABTEILUNGEN									
23	EISEN NE-METALL GIESSEREI STAHLVERF	1	1		2		2		
28-9	NAHRUNGS- U GENUSSMITTELGEWERBE	2	2		5	1	5		
43	EINZELHANDEL	2	2		5	3	5		
50	VERKEHR U NACHRICHTENUEBERMITTLUNG	1		1	1	1		1	
60	KREDIT- U SONSTIGE FINANZ INSTITUTE	2		2	2			2	
0-9	INSGESAMT	1	1		2	1	2		
WIRTSCHAFTSUNTERABTEILUNGEN									
700	GASTSTAETTEN U BEHERBERGUNGSGEWERBE	1	1		2	1	2		
0-9	INSGESAMT	12	9	2	38	10	31	4	229
WIRTSCHAFTSUNTERABTEILUNGEN									
23	EISEN NE-METALL GIESSEREI STAHLVERF	1	1		1		1		
26	HOLZ- PAPIER- DRUCKGEWERBE	1	1		1		1		
28-9	NAHRUNGS- U GENUSSMITTELGEWERBE	1	1		4	1	4		
30	BAUHAUPTGEWERBE	2	2		10		10		
43	EINZELHANDEL	4	4		15	5	15		
50	VERKEHR U NACHRICHTENUEBERMITTLUNG	1		1	3	1		3	
60	KREDIT- U SONSTIGE FINANZ INSTITUTE	1		1	1			1	
90	GEBIETSKOERPERSCHAFTEN	1			3	2			

LANDKREIS NORDFRIESLAND

Nr. DER SYSTEMATIK	REGION WIRTSCHAFTLICHE GLIEDERUNG	ARBEITSSTAETTEN			BESCHAEFTIGTE			LOEHNE UND GEAELTER IM JAHR 1969 IN 1000 DM
		INSGESAMT	DARUNTER EINZIGE NIEDER LASSUNGEN	ZWEIG NIEDER LASSUNGEN	INSGESAMT	WFBILICH	DARUNTER IN FINZIGEN NIEDER LASSUNGEN	
HAMSTEDTLUND								
0-9	INSGESAMT	8	6		66	19	10	
WIRTSCHAFTSUNTERABTEILUNGEN								
24	STAHL- MASCHINEN- FAHRZEUGBAU	1	1		1		1	
31	AUSBAU- U BAUHILFSGEWERBE	1	1		1		1	
43	EINZELHANDEL	3	3		5	3	5	
700	GASTSTAETTEN U BEHERBERGUNGSGEWERBE	1	1		3		3	
80	ORGANISATIONEN OHNE ERWERBSCHARAKTER	1			2			
90	GEBIETSKOERPERSCHAFTEN	1			54	12		
BREDSTEDT, STADT								
0-9	INSGESAMT	258	207	23	1 569	549	1 076	101
WIRTSCHAFTSUNTERABTEILUNGEN								
002,9	LANDW TIERHALTUNG U DIENSTLEISTUNGEN	2	2		12	2	12	
050,5	HOCHSEE KUESTENF GEW GAERTNEREI TIERP	5	5		20	6	20	
10	ENERGIEWIRTSCHAFT U WASSERVERSORGUNG	1	1		4		4	
22	STEINE U ERDEN FEINKERAMIK GLASGEWERBE	1			6			
23	EISEN NE-METALL GIESSEREI STAHLVERF	1			6			
24	STAHL- MASCHINEN- FAHRZEUGBAU	1	1		6		6	
25	ELEKTROTECHNIK FEINMECHANIK OPTIK USW	7	7		63	7	63	
26	HOLZ- PAPIER- DRUCKGEWERBE	1	1		8	2	8	
27	LEDER- TEXTIL- BEKLEIDUNGSGEWERBE	8	8		40	2	40	
28-9	NAHRUNGS- U GENUSSMITTELGEWERBE	5	5		10	5	10	
30	BAUHAUPTGEWERBE	14	11	1	85	28	67	1
31	AUSBAU- U BAUHILFSGEWERBE	5	5		134	5	134	
40-1	GROSSHANDEL	10	10		98	11	98	
42	HANDELSVERMITTLUNG	14	11	1	114	31	81	4
43	EINZELHANDEL	6	5		16	5	12	
50	VERKEHR U NACHRICHTENUEBERMITTLUNG	82	68	14	340	193	303	37
60	KREDIT- U SONSTIGE FINANZ INSTITUTE	9	4	5	70	8	16	54
61	VERSICHERUNGSGEWERBE	5	1	2	42	20	1	5
700	GASTSTAETTEN U BEHERBERGUNGSGEWERBE	5	5		8	4	8	
701-2	REINIGUNG U KOERPERPFLEGE	21	21		55	37	55	
706-8	WISSENSCHAFT BILDUNG KUNST PUBLIZISTIK	12	12		59	46	59	
710-1	GESUNDHEITS- U VETERINAERWESEN	2	1		4	1	1	
712-7	RECHTS- U WIRTSCHAFTSBERATUNG USW	11	11		31	20	31	
718	SONSTIGE DIENSTLEISTUNGEN	8	8		42	23	42	
80	ORGANISATIONEN OHNE ERWERBSCHARAKTER	4	4		5	1	5	
90	GEBIETSKOERPERSCHAFTEN	6			110	34		
96	SOZIALVERSICHERUNG	11			184	56		
		2			3	2		
BRERLUM								
0-9	INSGESAMT	48	35	7	324	82	197	69
WIRTSCHAFTSUNTERABTEILUNGEN								
002,9	LANDW TIERHALTUNG U DIENSTLEISTUNGEN	1	1		9		9	
10	ENERGIEWIRTSCHAFT U WASSERVERSORGUNG	1						
23	EISEN NE-METALL GIESSEREI STAHLVERF	1		1	58	4		58
24	STAHL- MASCHINEN- FAHRZEUGBAU	3			3		3	
26	HOLZ- PAPIER- DRUCKGEWERBE	5	5		58	8	58	
27	LEDER- TEXTIL- BEKLEIDUNGSGEWERBE	3	3		40	12	40	
28-9	NAHRUNGS- U GENUSSMITTELGEWERBE	1	1		1		1	
30	BAUHAUPTGEWERBE	4	4		9	3	9	
31	AUSBAU- U BAUHILFSGEWERBE	3	3		38	1	38	
43	EINZELHANDEL	1	1		8	2	8	
50	VERKEHR U NACHRICHTENUEBERMITTLUNG	9	3	5	19	14	10	7
60	KREDIT- U SONSTIGE FINANZ INSTITUTE	4	3	1	9	4	5	4
61	VERSICHERUNGSGEWERBE	2	1		21	10	2	
700	GASTSTAETTEN U BEHERBERGUNGSGEWERBE	1	1		1		1	
701-2	REINIGUNG U KOERPERPFLEGE	3	3		5	4	5	
712-7	RECHTS- U WIRTSCHAFTSBERATUNG USW	3	3		6	3	6	
718	SONSTIGE DIENSTLEISTUNGEN	1	1		1		1	
80	ORGANISATIONEN OHNE ERWERBSCHARAKTER	1	1		1		1	
90	GEBIETSKOERPERSCHAFTEN	2			14	9		
		2			23	8		
CHRISTIAN-ALBRECHTS-KOOG								
0-9	INSGESAMT	7	5	1	9	3	7	1
WIRTSCHAFTSUNTERABTEILUNGEN								
27	LEDER- TEXTIL- BEKLEIDUNGSGEWERBE	1	1		2	1	2	
30	BAUHAUPTGEWERBE	1	1		1		1	
31	AUSBAU- U BAUHILFSGEWERBE	1	1		1		1	
42	HANDELSVERMITTLUNG	1	1		1		1	
43	EINZELHANDEL	2	1	1	3	2		1
80	ORGANISATIONEN OHNE ERWERBSCHARAKTER	1			1			

NR DER SYSTEMIK	REGION WIRTSCHAFTLICHE GLIEDERUNG	ARBEITSSTAETTEN			BESCHAEFTE			LOEHNE UND GEAELTER	
		INSGESAMT	DARUNTER EINZIGE NIEDER LASSUNGEN	ZWEIG NIEDER LASSUNGEN	INSGESAMT	WEIBLICH	DARUNTER IN EINZIGEN NIEDER LASSUNGEN	ZWEIG NIEDER LASSUNGEN	IM JAHR 1969 IN 1000 DM
DAGEBUJELL									
0-9	INSGESAMT	31	16	8	109	27	32	11	970
WIRTSCHAFTSUNTERABTEILUNGEN									
24	STAHL- MASCHINEN- FAHRZEUGBAU	2	2		7	2	7		
28-9	NAHRUNGS- U GENUSSMITTELGEWERBE	1	1		3	1	3		
31	AUSBAU- U BAUHILFSGEWERBE	1	1		1		1		
42	HANDELSVERMITTLUNG	1		1	2	1		2	
43	EINZELHANDEL	11	6	5	17	12	11	6	
50	VERKEHR U NACHRICHTENUEBERMITTLUNG	2	1	1	4	2	2	2	
700	GASTSTAETTEN U BEHERBERGUNGSGEWERBE	4	4		6	4	6		
712-7	RECHTS- U WIRTSCHAFTSBERATUNG USW	1		1	1			1	
718	SONSTIGE DIENSTLEISTUNGEN	1	1		2	1	2		
80	ORGANISATIONEN OHNE ERWERBSCHARAKTER	2			2	1			
90	GEBIETSKOERPERSCHAFTEN	5			64	3			
DRAGE									
0-9	INSGESAMT	13	12	1	43	15	41	2	200
WIRTSCHAFTSUNTERABTEILUNGEN									
28-9	NAHRUNGS- U GENUSSMITTELGEWERBE	2	2		6	4	6		
30	BAUHAUPTGEWERBE	2	2		20	2	20		
43	EINZELHANDEL	6	6		12	6	12		
50	VERKEHR U NACHRICHTENUEBERMITTLUNG	1		1	2	2		2	
61	VERSICHERUNGSGEWERBE	1	1		1		1		
700	GASTSTAETTEN U BEHERBERGUNGSGEWERBE	1	1		2	1	2		
DRELSDOFF									
0-9	INSGESAMT	19	14	4	80	26	56	8	616
WIRTSCHAFTSUNTERABTEILUNGEN									
002,9	LANDW TIERHALTUNG U DIENSTLEISTUNGEN	1	1		7		7		
24	STAHL- MASCHINEN- FAHRZEUGBAU	1	1		5	1	5		
27	LEDER- TEXTIL- BEKLEIDUNGSGEWERBE	1	1		2	1	2		
28-9	NAHRUNGS- U GENUSSMITTELGEWERBE	2	2		13	3	13		
30	BAUHAUPTGEWERBE	1	1		9	1	9		
31	AUSBAU- U BAUHILFSGEWERBE	1	1		3	1	3		
40-1	GROSSHANDEL	1	1		4	1	4		
43	EINZELHANDEL	5	3	2	9	5	7	2	
50	VERKEHR U NACHRICHTENUEBERMITTLUNG	1		1	3	1		3	
60	KREDIT- U SONSTIGE FINANZ INSTITUTE	1		1	3			3	
700	GASTSTAETTEN U BEHERBERGUNGSGEWERBE	3	3		6	3	6		
90	GEBIETSKOERPERSCHAFTEN	1			16	9			
DUNSLM									
0-9	INSGESAMT	1	1		6	1	6		
WIRTSCHAFTSUNTERABTEILUNGEN									
30	BAUHAUPTGEWERBE	1	1		6	1	6		
FLLHCEFT									
0-9	INSGESAMT	1	1		1	1	1		
WIRTSCHAFTSUNTERABTEILUNGEN									
43	EINZELHANDEL	1	1		1	1	1		
EMMELSBUELL									
0-9	INSGESAMT	25	21	3	75	21	63	7	484
WIRTSCHAFTSUNTERABTEILUNGEN									
24	STAHL- MASCHINEN- FAHRZEUGBAU	1	1		4		4		
28-9	NAHRUNGS- U GENUSSMITTELGEWERBE	2	2		7	1	7		
30	BAUHAUPTGEWERBE	1	1		3		3		
31	AUSBAU- U BAUHILFSGEWERBE	2	2		2		2		
40-1	GROSSHANDEL	4	4		23	6	23		
42	HANDELSVERMITTLUNG	1	1		1		1		
43	EINZELHANDEL	4	4		6	2	6		
50	VERKEHR U NACHRICHTENUEBERMITTLUNG	2		2	6			6	
60	KREDIT- U SONSTIGE FINANZ INSTITUTE	1		1	1			1	
61	VERSICHERUNGSGEWERBE	1	1		5	2	5		

NR DER SYSTEMATIK	REGION WIRTSCHAFTLICHE GLIEDERUNG	ARBEITSSTAETTEN			BESCHAEFFTIGTE			LOEHNE UND GEAELTER	
		INSGESAMT	DARUNTER EINZIGE NIEDERLASSUNGEN	ZWEIG NIEDERLASSUNGEN	INSGESAMT	WFBLICH	DARUNTER IN EINZIGEN NIEDERLASSUNGEN	ZWEIG NIEDERLASSUNGEN	IM JAHR 1969 IN 1000 DM
NOCH EMMELSRUELL									
700	GASTSTAETTEN U BEHERBERGUNGSGEWERBE	4	4		10	6	10		
710-1	GESUNDHEITS- U VETERINAERWESEN	1	1		2	1	2		
90	GEBIETSKOERPERSCHAFTEN	1			5	3			
ENGE									
0-9	INSGESAMT	13	8	2	31	10	17	4	128
WIRTSCHAFTSUNTERABTEILUNGEN									
24	STAHL- MASCHINEN- FAHRZEUGBAU	1	1		1		1		
28-9	NAHRUNGS- U GENUSSMITTELGEWERBE	1	1		4	2	4		
31	AUSBAU- U BAUHILFSGEWERBE	1	1		3		3		
40-1	GROSSHANDEL	2	1	1	6	2	3	3	
43	EINZELHANDEL	3	3		4	3	4		
60	KREDIT- U SONSTIGE FINANZ INSTITUTE	1		1	1			1	
700	GASTSTAETTEN U BEHERBERGUNGSGEWERBE	1	1		2	1	2		
80	ORGANISATIONEN OHNE ERWERBSCHARAKTER	2			4	1			
90	GEBIETSKOERPERSCHAFTEN	1			6	1			
FAHRETOFT									
0-9	INSGESAMT	13	9	1	47	18	30	1	281
WIRTSCHAFTSUNTERABTEILUNGEN									
24	STAHL- MASCHINEN- FAHRZEUGBAU	1	1		3		3		
26	HOLZ- PAPIER- DRUCKGEWERBE	1	1		2		2		
28-9	NAHRUNGS- U GENUSSMITTELGEWERBE	1	1		2	1	2		
40-1	GROSSHANDEL	1	1		11	1	11		
42	HANDELSVERMITTLUNG	1	1		1		1		
43	EINZELHANDEL	2	1		10	7	4		
50	VERKEHR U NACHRICHTENUEBERMITTLUNG	1		1	1	1		1	
700	GASTSTAETTEN U BEHERBERGUNGSGEWERBE	2	2		4	3	4		
701-2	REINIGUNG U KOERPERPFLEGE	1	1		3	1	3		
80	ORGANISATIONEN OHNE ERWERBSCHARAKTER	1			2				
90	GEBIETSKOERPERSCHAFTEN	1			8	4			
FRES EDEL F									
0-9	INSGESAMT	3	2		3	1	2		
WIRTSCHAFTSUNTERABTEILUNGEN									
30	BAUHAUPTGEWERBE	1	1		1		1		
43	EINZELHANDEL	1	1		1	1	1		
90	GEBIETSKOERPERSCHAFTEN	1			1				
FRIE CRICHSTADT,STADT									
0-9	INSGESAMT	162	124	16	911	244	640	92	7 042
WIRTSCHAFTSUNTERABTEILUNGEN									
10	ENERGIEWIRTSCHAFT U WASSERVERSORGUNG	1		1	31	1		31	
22	STEIN U ERDEN FEINKERAMIK GLASGEWERBE	1	1		9	1	9		
24	STAHL- MASCHINEN- FAHRZEUGBAU	7	6	1	52	5	43	9	
25	ELEKTROTECHNIK FEINMECHANIK OPTIK USW	2	2		2		2		
26	HOLZ- PAPIER- DRUCKGEWERBE	3	2		19	3	7		
27	LEDER- TEXTIL- BEKLEIDUNGSGEWERBE	6	6		14	9	14		
28-9	NAHRUNGS- U GENUSSMITTELGEWERBE	13	13		83	25	83		
30	BAUHAUPTGEWERBE	5	5		163	2	163		
31	AUSBAU- U BAUHILFSGEWERBE	7	6		60	5	48		
40-1	GROSSHANDEL	11	7	1	101	17	63	9	
42	HANDELSVERMITTLUNG	5	5		15	3	15		
43	EINZELHANDEL	40	32	5	103	51	84	8	
50	VERKEHR U NACHRICHTENUEBERMITTLUNG	6	3	3	33	7	4	29	
60	KREDIT- U SONSTIGE FINANZ INSTITUTE	2		1	21	10		2	
61	VERSICHERUNGSGEWERBE	1	1		2	1	2		
700	GASTSTAETTEN U BEHERBERGUNGSGEWERBE	17	16		49	30	48		
701-2	REINIGUNG U KOERPERPFLEGE	9	7		17	11	15	2	
706-8	WISSENSCHAFT BILDUNG KUNST PUBLIZISTIK	2		2	2			2	
710-1	GESUNDHEITS- U VETERINAERWESEN	9	8		25	15	18		
712-7	RECHTS- U WIRTSCHAFTSBERATUNG USW	4	4		22	12	22		
80	ORGANISATIONEN OHNE ERWERBSCHARAKTER	3			14	9			
90	GEBIETSKOERPERSCHAFTEN	7			73	27			
96	SOZIALVERSICHERUNG	1			1				

NR DEP SYSTE- MATIK	REGION WIRTSCHAFTLICHE GLIEDERUNG	ARBEITSSTÄFTEN			BESCHAFTIGTE			LOEHNE UND GEHAELTER IM JAHR 1969 IN 1000 DM	
		INSGESAMT	DARUNTER EINZIGE NIEDER LASSUNGEN	ZWEIG NIEDER LASSUNGEN	INSGESAMT	WFIRLICH	DARUNTER IN EINZIGEN NIEDER- LASSUNGEN	ZWEIG NIEDER LASSUNGEN	
FRIEDRICH-WILHELM-LUEBKE-KOOG									
0-9	INSGESAMT	4	3	1	11	4	9	2	
WIRTSCHAFTSUNTERABTEILUNGEN									
002.9	LANDW. TIERHALTUNG U DIENSTLEISTUNGEN	1	1		2	1	2		
24	STAHL- MASCHINEN- FAHRZEUGBAU	1	1		4	1	4		
60	KREDIT- U SONSTIGE FINANZ INSTITUTE	1		1	2			2	
700	GASTSTAETTEN U BEHERBERGUNGSGEWERBE	1	1		3	2	3		
GARDING, KIRCHSPIEL									
0-9	INSGESAMT	7	4	2	46	37	41	3	321
WIRTSCHAFTSUNTERABTEILUNGEN									
27	LEDER- TEXTIL- BEKLEIDUNGSGEWERBE	1	1		37	32	37		
30	BAUHAUPTGEWERBE	1	1		1		1		
42	HANDELSVERMITTLUNG	1	1		1		1		
43	EINZELHANDEL	1		1	1			1	
50	VERKEHR U NACHRICHTENUEBERMITTLUNG	1		1	2	2		2	
700	GASTSTAETTEN U BEHERBERGUNGSGEWERBE	1	1		2	1	2		
90	GEBIETSKOERPERSCHAFTEN	1			2	1			
GARDING, STADT									
0-9	INSGESAMT	150	119	14	802	239	596	71	5 712
WIRTSCHAFTSUNTERABTEILUNGEN									
002.9	LANDW. TIERHALTUNG U DIENSTLEISTUNGEN	1	1		2		2		
050.5	HOCHSEE KUESTENF. GEW. GAERTNEREI TIERH.	1	1		1		1		
10	ENERGIEWIRTSCHAFT U WASSERVERSORGUNG	2	2		15	2	15		
23	EISEN NE-METALL GIESSEREI STAHLVERF.	2	2		2		2		
24	STAHL- MASCHINEN- FAHRZEUGBAU	11	10	1	78	7	74	4	
25	ELEKTROTECHNIK FEINMECHANIK OPTIK USW.	1	1		1		1		
26	HOLZ- PAPIER- DRUCKGEWERBE	3	3		21	3	21		
27	LEDER- TEXTIL- BEKLEIDUNGSGEWERBE	5	5		7	1	7		
28-9	NAHRUNGS- U GENUSSMITTELGEWERBE	9	8		46	17	44		
30	BAUHAUPTGEWERBE	5	5		161	5	161		
31	AUSBAU- U BAUHILFSGEWERBE	12	11		52	8	46		
40-1	GROSSHANDEL	7	5	2	44	11	18	26	
42	HANDELSVERMITTLUNG	1	1		2	1	2		
43	EINZELHANDEL	35	30	3	127	66	102	4	
50	VERKEHR U NACHRICHTENUEBERMITTLUNG	8	5	3	25	5	11	14	
60	KREDIT- U SONSTIGE FINANZ INSTITUTE	4		2	43	17		12	
61	VERSICHERUNGSGEWERBE	1	1		2	1	2		
700	GASTSTAETTEN U BEHERBERGUNGSGEWERBE	8	8		20	11	20		
701-2	REINIGUNG U KOERPERPFLEGE	4	3	1	13	11	12	1	
706-8	WISSENSCHAFT BILDUNG KUNST PUBLIZISTIK	1		1	1			1	
710-1	GESUNDHEITS- U VETERINAERWESEN	10	10		20	9	20		
712-7	RECHTS- U WIRTSCHAFTSBERATUNG USW.	7	6	1	43	19	34	9	
718	SONSTIGE DIENSTLEISTUNGEN	1	1		1		1		
80	ORGANISATIONEN OHNE ERWERBSCHARAKTER	5			43	36			
90	GEBIETSKOERPERSCHAFTEN	5			28	9			
96	SOZIALVERSICHERUNG	1			4				
GOLDEBEK									
0-9	INSGESAMT	8	5	2	11	5	7	3	38
WIRTSCHAFTSUNTERABTEILUNGEN									
27	LEDER- TEXTIL- BEKLEIDUNGSGEWERBE	1	1		1		1		
30	BAUHAUPTGEWERBE	1	1		1		1		
43	EINZELHANDEL	2	2		4	2	4		
50	VERKEHR U NACHRICHTENUEBERMITTLUNG	1		1	2	1		2	
60	KREDIT- U SONSTIGE FINANZ INSTITUTE	1		1	1	1		1	
700	GASTSTAETTEN U BEHERBERGUNGSGEWERBE	1	1		1		1		
90	GEBIETSKOERPERSCHAFTEN	1			1	1			
GOLDELUND									
0-9	INSGESAMT	22	16	5	58	10	50	6	282
WIRTSCHAFTSUNTERABTEILUNGEN									
24	STAHL- MASCHINEN- FAHRZEUGBAU	2	2		10		10		
28-9	NAHRUNGS- U GENUSSMITTELGEWERBE	3	3		13	2	13		
30	BAUHAUPTGEWERBE	1	1		8		8		
31	AUSBAU- U BAUHILFSGEWERBE	1	1		5	1	5		
40-1	GROSSHANDEL	2	1	1	4		2	2	
43	EINZELHANDEL	5	5		8	4	8		
50	VERKEHR U NACHRICHTENUEBERMITTLUNG	1		1	1	1		1	

LANOKREIS NORDFRIESLAND

NR DER SYSTEMATIK	REGION WIRTSCHAFTLICHE GLIEDERUNG	ARBEITSSTAETTEN			BESCHAEFFTIGTE			LOEHNE UND GEAELTER	
		INSGESAMT	DARUNTER EINZIGE NIEDERLASSUNGEN	ZWEIG NIEDERLASSUNGEN	INSGESAMT	WEIBLICH	DARUNTER EINZIGEN NIEDERLASSUNGEN	IN ZWEIG NIEDERLASSUNGEN	IM JAHR 1969 IN 1000 DM
NOCH GELDELUAD									
60	KREDIT- U SONSTIGE FINANZ INSTITUTE	2		2	2				2
700	GASTSTAETTEN U BEHERBERGUNGSGEWERBE	2	2		3	1	3		
706-8	WISSENSCHAFT BILDUNG KUNST PUBLIZISTIK	1		1	1				1
718	SONSTIGE DIENSTLEISTUNGEN	1	1		1		1		
90	GEBIETSKOERPERSCHAFTEN	1			2	1			
GROECE									
0-9	INSGESAMT	2			2	1			
WIRTSCHAFTSUNTERABTEILUNGEN									
90	GEBIETSKOERPERSCHAFTEN	2			2	1			
HASELUND									
0-9	INSGESAMT	19	13	3	91	40	59	20	624
WIRTSCHAFTSUNTERABTEILUNGEN									
22	STEINE U ERDEN FEINKERAMIK GLASGEWERBE	1		1	17	2			17
24	STAHL- MASCHINEN- FAHRZEUGBAU	1	1		5	1	5		
25	ELEKTROTECHNIK FEINMECHANIK OPTIK USW	1	1		21	16	21		
28-9	NAHRUNGS- U GENUSSMITTELGEWERBE	3	3		9	2	9		
30	BAUHAUPTGEWERBE	1	1		3	1	3		
42	HANDELSVERMITTLUNG	1	1		1		1		
43	EINZELHANDEL	4	3	1	8	6	7		1
50	VERKEHR U NACHRICHTENUEBERMITTLUNG	2	1	1	4	1	2		2
60	KREDIT- U SONSTIGE FINANZ INSTITUTE	1	1		7		7		
700	GASTSTAETTEN U BEHERBERGUNGSGEWERBE	3	1		12	8	4		
90	GEBIETSKOERPERSCHAFTEN	1			4	3			
HATTSTEDT									
0-9	INSGESAMT	46	36	7	236	63	184	39	1 675
WIRTSCHAFTSUNTERABTEILUNGEN									
22	STEINE U ERDEN FEINKERAMIK GLASGEWERBE	1	1		48	2	48		
24	STAHL- MASCHINEN- FAHRZEUGBAU	2	2		8	1	8		
25	ELEKTROTECHNIK FEINMECHANIK OPTIK USW	1	1		4	1	4		
26	HOLZ- PAPIER- DRUCKGEWERBE	2	2		8	1	8		
28-9	NAHRUNGS- U GENUSSMITTELGEWERBE	3	3		19	6	19		
30	BAUHAUPTGEWERBE	2	2		18		18		
31	AUSBAU- U BAUHILFSGEWERBE	3	3		11	1	11		
40-1	GRÖSSHANDEL	2	2		9	2	9		
42	HANDELSVERMITTLUNG	3	3		4	1	4		
43	EINZELHANDEL	15	11	4	57	27	29		28
50	VERKEHR U NACHRICHTENUEBERMITTLUNG	2	2		8	1	8		8
60	KREDIT- U SONSTIGE FINANZ INSTITUTE	2	1	1	14	5	11		3
700	GASTSTAETTEN U BEHERBERGUNGSGEWERBE	1	1		4	3	4		
701-2	REINIGUNG U KOERPERPFLEGE	2	2		4	1	4		
710-1	GESUNDHEITS- U VETERINAERWESEN	1	1		6	5	6		
718	SONSTIGE DIENSTLEISTUNGEN	1	1		1		1		
90	GEBIETSKOERPERSCHAFTEN	3			13	6			
HATTSTEDTERMARSCH									
0-9	INSGESAMT	9	7	1	14	7	11	1	56
WIRTSCHAFTSUNTERABTEILUNGEN									
30	BAUHAUPTGEWERBE	1	1		2	1	2		
43	EINZELHANDEL	2	1	1	3	2	2		1
50	VERKEHR U NACHRICHTENUEBERMITTLUNG	1	1		1		1		
700	GASTSTAETTEN U BEHERBERGUNGSGEWERBE	4	4		6	3	6		
90	GEBIETSKOERPERSCHAFTEN	1			2	1			
HOEGEL									
0-9	INSGESAMT	16	13	1	38	14	29	2	134
WIRTSCHAFTSUNTERABTEILUNGEN									
24	STAHL- MASCHINEN- FAHRZEUGBAU	3	2		6	1	3		
27	LEDER- TEXTIL- BEKLEIDUNGSGEWERBE	1	1		1		1		
28-9	NAHRUNGS- U GENUSSMITTELGEWERBE	2	2		6	1	6		
30	BAUHAUPTGEWERBE	1	1		4		4		

NR DER SYSTEM- MATIK	REGION WIRTSCHAFTLICHE GLIEDERUNG	ARBEITSTAETTEN			BESCHAEFFTIGTE			LÖHNE UND GEHÄLTER		
		INSGESAMT	DARUNTER		INSGESAMT	WEIBLICH	DARUNTER IN		JAHR 1969	IM 1000 DM
			EINZIGE NIEDER LASSUNGEN	ZWEIG NIEDER LASSUNGEN			NIEDER LASSUNGEN	ZWEIG NIEDER LASSUNGEN		
HOECH HOEGEL										
31	AUSBAU- U BAUHILFSGEWERBE	1	1		2	1	2			
43	EINZELHANDEL	3	3		5	2	5			
50	VERKEHR U NACHRICHTENUEBERMITTLUNG	2	1	1	4	2	2	2		
700	GASTSTAETTEN U BEHERBERGUNGSGEWERBE	2	2		6	4	6			
90	GEBIETSKOERPERSCHAFTEN	1			4	3				
HOERMUM(SYLT)										
0-9	INSGESAMT	92	65	10	354	152	206	24	2 112	
WIRTSCHAFTSUNTERABTEILUNGEN										
050,5	HOCHSEE KUESTENF GEW GAERTNEREI TIERH	3	3		5		5			
26	HOLZ- PAPIER- DRUCKGEWERBE	1	1		5	1	5			
27	LEDER- TEXTIL- BEKLEIDUNGSGEWERBE	2	2		3		3			
28-9	NAHRUNGS- U GENUSSMITTELGEWERBE	3	3		21	10	21			
31	AUSBAU- U BAUHILFSGEWERBE	3	3		13	3	13			
40-1	GROSSHANDEL	1	1		5	3	5			
42	HANDELSVERMITTLUNG	3	2		9	1	5			
43	EINZELHANDEL	23	18		56	37	47	9		
50	VERKEHR U NACHRICHTENUEBERMITTLUNG	5	3		14	5	6	8		
60	KREDIT- U SONSTIGE FINANZ INSTITUTE	2		2	3	3		3		
700	GASTSTAETTEN U BEHERBERGUNGSGEWERBE	22	22		65	37	65			
701-2	REINIGUNG U KOERPERPFLEGE	2	2		6	3	6			
706-8	WISSENSCHAFT BILDUNG KUNST PUBLIZISTIK	2	2		17	7	17			
710-1	GESUNDEHEITS- U VETERINAERWESEN	1	1		2	1	2			
712-7	RECHTS- U WIRTSCHAFTSBERATUNG USW	1		1	4	2		4		
718	SONSTIGE DIENSTLEISTUNGEN	2	2		6	1	6			
80	ORGANISATIONEN OHNE ERWERBSCHARAKTER	8			46	30				
90	GEBIETSKOERPERSCHAFTEN	8			74	8				
HOLLEWELHUUS										
0-9	INSGESAMT	1	1		1		1			
WIRTSCHAFTSUNTERABTEILUNGEN										
700	GASTSTAETTEN U BEHERBERGUNGSGEWERBE	1	1		1		1			
HOLM										
0-9	INSGESAMT	3	3		18	2	18			
WIRTSCHAFTSUNTERABTEILUNGEN										
24	STAHL- MASCHINEN- FAHRZEUGBAU	1	1		6		6			
27	LEDER- TEXTIL- BEKLEIDUNGSGEWERBE	1	1		1	1	1			
30	BAUHAUPTGEWERBE	1	1		11	1	11			
HOLZACKER										
0-9	INSGESAMT	4	4		10	4	10			
WIRTSCHAFTSUNTERABTEILUNGEN										
002,9	LANDW TIERHALTUNG U DIENSTLEISTUNGEN	1	1		6	1	6			
43	EINZELHANDEL	1	1		1	1	1			
700	GASTSTAETTEN U BEHERBERGUNGSGEWERBE	1	1		1	1	1			
706-8	WISSENSCHAFT BILDUNG KUNST PUBLIZISTIK	1	1		2	1	2			
HOOG										
0-9	INSGESAMT	18	13	1	44	16	29	3	187	
WIRTSCHAFTSUNTERABTEILUNGEN										
050,5	HOCHSEE KUESTENF GEW GAERTNEREI TIERH	2	2		4		4			
23	EISEN NE-METALL GIESSEREI STAHLVERF	1	1		1		1			
43	EINZELHANDEL	2	2		6	3	6			
50	VERKEHR U NACHRICHTENUEBERMITTLUNG	3	2	1	7	1	4	3		
700	GASTSTAETTEN U BEHERBERGUNGSGEWERBE	6	6		14	9	14			
80	ORGANISATIONEN OHNE ERWERBSCHARAKTER	1			4	2				
90	GEBIETSKOERPERSCHAFTEN	3			8	1				

NR DER SYSTE-MATIK	REGION WIRTSCHAFTLICHE GLIEDERUNG	ARBEITSSTAETTEN			BESCHAEFFTIGE			LOEHNE UND GEHAELTER IM JAHR 1969 IN 1000 DM	
		INSGESAMT	DARUNTER EINZIGE NIEDER LASSUNGEN	ZWEIG NIEDER LASSUNGEN	INSGESAMT	WEIRLICH	DAPUNTER IN EINZIGEN NIEDER LASSUNGEN		ZWEIG NIEDER LASSUNGEN
HORSBUELL									
0-9	INSGESAMT	10	6	4	29	15	16	13	96
WIRTSCHAFTSUNTERABTEILUNGEN									
23	EISEN NE-METALL GIESSEREI STAHLVERF	1	1		1		1		
28-9	NAHRUNGS- U GENUSSMITTELGEWERBE	1	1		1		1		
30	BAUHAUPTGEWERBE	1	1		4		4		
43	EINZELHANDEL	4	1	3	5	4	2	3	
700	GASTSTAETTEN U BEHERBERGUNGSGEWERBE	2	1	1	12	7	2	10	
710-1	GESUNDEHEITS- U VETERINAERWESEN	1	1		6	3	6		
HORSTEDT									
0-9	INSGESAMT	11	9	1	35	7	32	1	274
WIRTSCHAFTSUNTERABTEILUNGEN									
20	CHEMIE UND MINERALOELVERARBEITUNG	1	1		12		12		
24	STAHL- MASCHINEN- FAHRZEUGBAU	2	2		2		2		
28-9	NAHRUNGS- U GENUSSMITTELGEWERBE	1	1		3	2	3		
30	BAUHAUPTGEWERBE	1	1		8		8		
43	EINZELHANDEL	2	2		3	2	3		
50	VERKEHR U NACHRICHTENUEBERMITTLUNG	1		1	1			1	
700	GASTSTAETTEN U BEHERBERGUNGSGEWERBE	2	2		4	2	4		
90	GEBIETSKOERPERSCHAFTEN	1			2	1			
HCXTRUP									
0-9	INSGESAMT	2	1		5	2	2		
WIRTSCHAFTSUNTERABTEILUNGEN									
43	EINZELHANDEL	1	1		2	1	2		
90	GEBIETSKOERPERSCHAFTEN	1			3	1			
HUDE									
0-9	INSGESAMT	7	4	1	9	3	4	1	65
WIRTSCHAFTSUNTERABTEILUNGEN									
24	STAHL- MASCHINEN- FAHRZEUGBAU	2	2		2		2		
28-9	NAHRUNGS- U GENUSSMITTELGEWERBE	1			3	1			
43	EINZELHANDEL	2	2		2	1	2		
50	VERKEHR U NACHRICHTENUEBERMITTLUNG	1		1	1	1		1	
90	GEBIETSKOERPERSCHAFTEN	1			1				
HUMPTRUP									
0-9	INSGESAMT	12	9	2	39	10	32	3	262
WIRTSCHAFTSUNTERABTEILUNGEN									
002,9	LANDW TIERHALTUNG U DIENSTLEISTUNGEN	1	1		1		1		
28-9	NAHRUNGS- U GENUSSMITTELGEWERBE	1	1		4	1	4		
30	BAUHAUPTGEWERBE	1	1		16		16		
31	AUSBAU- U BAUHILFSGEWERBE	1	1		2		2		
40-1	GROSSHANDEL	3	3		4	1	4		
43	EINZELHANDEL	2	2		5	3	5		
50	VERKEHR U NACHRICHTENUEBERMITTLUNG	1		1	2	2		2	
60	KREDIT- U SONSTIGE FINANZ INSTITUTE	1		1	1	1		1	
90	GEBIETSKOERPERSCHAFTEN	1			4	2			
HUSUM, STADT									
0-9	INSGESAMT	921	703	119	11 274	3 699	5 209	2 381	100 704
WIRTSCHAFTSUNTERABTEILUNGEN									
002,9	LANDW TIERHALTUNG U DIENSTLEISTUNGEN	1	1		2	1	2		
050,5	HOCHSEE KUESTENF GEW GAERTNEREI TIERH	29	29		78	8	78		
10	ENERGIEWIRTSCHAFT U WASSERVERSORGUNG	1			84	17			
21	KUNSTSTOFF- GUMMI- ASBESTVERARBEITUNG	2	2		13	3	13		
22	STEINE U ERDEN FEINKERAMIK GLASGEWERBE	5	3	1	24	3	18	2	
23	EISEN NE-METALL GIESSEREI STAHLVERF	2	2		10		10		
24	STAHL- MASCHINEN- FAHRZEUGBAU	29	25	2	1 001	65	919	33	
25	ELEKTROTECHNIK FEINMECHANIK OPTIK USW	19	16	3	257	112	248	9	
26	HOLZ- PAPIER- DRUCKGEWERBE	19	18	1	218	39	208	10	
27	LEDER- TEXTIL- BEKLEIDUNGSGEWERBE	24	22	2	245	182	46	199	
28-9	NAHRUNGS- U GENUSSMITTELGEWERBE	45	38	3	331	101	182	111	

NR DEP- SYSTEM- MATIK	REGION WIRTSCHAFTLICHE GLIEDERUNG	ARBEITSSTÄTTEN			BESCHÄFTIGTE				LOEHNE UND GEHALTER	
		INSGESAMT	DARUNTER		INSGESAMT	WEIBLICH	DARUNTER IN		IM JAHR 1969 IN 1000 DM	
			EINZIGE NIEDER LASSUNGEN	ZWEIG NIEDER LASSUNGEN			EINZIGEN NIEDER LASSUNGEN	ZWEIG NIEDER LASSUNGEN		
NOCH HLSUM, STADT										
30	BAUHAUPTGEWERBE	27	22	2	1 010	30	632		177	
31	AUSBAU- U BAUHILFSGEWERBE	32	30	2	231	25	209		22	
40-1	GROSSHANDEL	43	31	7	831	228	289		219	
42	HANDELSVERMITTLUNG	12	10	1	22	6	19		1	
43	EINZELHANDEL	242	185	48	1 730	1 074	1 091		526	
50	VERKEHR U NACHRICHTENUEBERMITTLUNG	43	25	17	1 010	96	107		868	
60	KREDIT- U SONSTIGE FINANZ INSTITUTE	21	5	13	254	118	14		117	
61	VERSICHERUNGSGEWERBE	19	16	2	45	20	34		8	
700	GASTSTAETTEN U BEHERBERGUNGSGEWERBE	81	77	3	377	228	363		7	
701-2	REINIGUNG U KOERPERPFLEGE	50	43	5	239	171	167		47	
706-8	WISSENSCHAFT BILDUNG KUNST PUBLIZISTIK	17	10	3	50	23	24		7	
710-1	GESUNDHEITS- U VETERINAERWESEN	39	38		163	128	162			
712-7	RECHTS- U WIRTSCHAFTSBERATUNG USW	52	48	4	323	150	305		18	
718	SONSTIGE DIENSTLEISTUNGEN	8	7		212	13	79			
80	ORGANISATIONEN OHNE ERWERBSCHARAKTER	24			183	93				
90	GEBIETSKOERPERSCHAFTEN	28			2 259	740				
96	SOZIALVERSICHERUNG	7			72	25				
IMMENSTEDT										
0-9	INSGESAMT	15	10	4	32	11	25		4	150
WIRTSCHAFTSUNTERABTEILUNGEN										
24	STAHL- MASCHINEN- FAHRZEUGBAU	2	2		4		4			
30	BAUHAUPTGEWERBE	1	1		5		5			
40-1	GROSSHANDEL	1	1		1		1			
43	EINZELHANDEL	5	2	3	8	4	5		3	
50	VERKEHR U NACHRICHTENUEBERMITTLUNG	1		1	1				1	
60	KREDIT- U SONSTIGE FINANZ INSTITUTE	1	1		4	2	4			
700	GASTSTAETTEN U BEHERBERGUNGSGEWERBE	3	3		6	3	6			
90	GEBIETSKOERPERSCHAFTEN	1			3	2				
IPERNSTEDT										
0-9	INSGESAMT	1	1		3		3			
WIRTSCHAFTSUNTERABTEILUNGEN										
23	EISEN NE-METALL GIESSEREI STAHLVERF	1	1		3		3			
JOLDELUND										
0-9	INSGESAMT	16	11	3	50	19	32		5	279
WIRTSCHAFTSUNTERABTEILUNGEN										
24	STAHL- MASCHINEN- FAHRZEUGBAU	1		1	1				1	
28-9	NAHRUNGS- U GENUSSMITTELGEWERBE	1	1		4	2	4			
30	BAUHAUPTGEWERBE	1	1		8	1	8			
31	AUSBAU- U BAUHILFSGEWERBE	1	1		1		1			
42	HANDELSVERMITTLUNG	1	1		1		1			
43	EINZELHANDEL	2	2		7	4	7			
50	VERKEHR U NACHRICHTENUEBERMITTLUNG	1		1	3	1			3	
60	KREDIT- U SONSTIGE FINANZ INSTITUTE	2		1	11	3			1	
700	GASTSTAETTEN U BEHERBERGUNGSGEWERBE	2	2		5	3	5			
701-2	REINIGUNG U KOERPERPFLEGE	1	1		2		2			
710-1	GESUNDHEITS- U VETERINAERWESEN	2	2		4	2	4			
90	GEBIETSKOERPERSCHAFTEN	1			3	3				
KAMPEN (SYLT)										
0-9	INSGESAMT	85	74	5	298	181	217		24	1 439
WIRTSCHAFTSUNTERABTEILUNGEN										
050,5	HOCHSEE KUFSTENF GEW GAERTNEREI TIERH	1	1		18	2	18			
26	HOLZ- PAPIER- DRUCKGEWERBE	1	1		6		6			
28-9	NAHRUNGS- U GENUSSMITTELGEWERBE	3	2		15	4	5			
30	BAUHAUPTGEWERBE	2	2		14		14			
43	EINZELHANDEL	9	5	3	31	20	18		10	
50	VERKEHR U NACHRICHTENUEBERMITTLUNG	1		1	7	1			7	
700	GASTSTAETTEN U BEHERBERGUNGSGEWERBE	61	59	1	161	117	145		7	
701-2	REINIGUNG U KOERPERPFLEGE	1	1		6	4	6			
706-8	WISSENSCHAFT BILDUNG KUNST PUBLIZISTIK	2	2		3	1	3			
712-7	RECHTS- U WIRTSCHAFTSBERATUNG USW	1	1		2	1	2			
80	ORGANISATIONEN OHNE ERWERBSCHARAKTER	2			23	21				
90	GEBIETSKOERPERSCHAFTEN	1			12	10				

NR DER SYSTEMATIK	REGION WIRTSCHAFTLICHE GLIEDERUNG	ARBEITSTAETTEN			BESCHAEFFTIGTE			LOEHNE UND GEAELTER	
		INSGESAMT	DARUNTER EINZIGE NIEDER LASSUNGEN	ZWEIG NIEDER LASSUNGEN	INSGESAMT	WEIBLICH	DARUNTER IN EINZIGEN NIEDER LASSUNGEN	ZWEIG NIEDER LASSUNGEN	IM JAHR 1969 IN 1000 DM
KARLUM									
0-9	INSGESAMT	10	7	2	20	3	13	4	114
WIRTSCHAFTSUNTERABTEILUNGEN									
002,9	LANDW TIERHALTUNG U DIENSTLEISTUNGEN	1	1		2		2		
10	ENERGIEWIRTSCHAFT U WASSERVERSORGUNG	1		1	3			3	
24	STAHL- MASCHINEN- FAHRZEUGBAU	1	1		4		4		
28-9	NAHRUNGS- U GENUSSMITTELGEWERBE	1	1		2	1	2		
40-1	GROSSHANDEL	1	1		1		1		
42	HANDELSVERMITTLUNG	1	1		1		1		
50	VERKEHR U NACHRICHTENUEBERMITTLUNG	1		1	1		1		
700	GASTSTAETTEN U BEHERBERGUNGSGEWERBE	2	2		3		3	1	
80	ORGANISATIONEN OHNE ERWERBSCHARAKTER	1			3	1			
					3	1			
KATHARINENHEERD									
0-9	INSGESAMT	7	6	1	14	4	13	1	25
WIRTSCHAFTSUNTERABTEILUNGEN									
002,9	LANDW TIERHALTUNG U DIENSTLEISTUNGEN	1	1		1	1	1		
050,5	HOCHSEE KUESTENF GEW GAERTNEREI TIERH.	1	1		2	1	2		
30	BAUHAUPTGEWERBE	1	1		2		2		
50	VERKEHR U NACHRICHTENUEBERMITTLUNG	1		1	1		1	1	
700	GASTSTAETTEN U BEHERBERGUNGSGEWERBE	1	1		2	1	2		
712-7	RECHTS- U WIRTSCHAFTSBERATUNG USW	2	2		6	1	6		
KATING									
0-9	INSGESAMT	6	4	1	93	10	88	1	1 121
WIRTSCHAFTSUNTERABTEILUNGEN									
25	ELEKTROTECHNIK FEINMECHANIK OPTIK USW	1	1		81	2	81		
43	EINZELHANDEL	3	2	1	6	5	5	1	
700	GASTSTAETTEN U BEHERBERGUNGSGEWERBE	1	1		2	1	2		
90	GEBIETSKOERPERSCHAFTEN	1			4	2			
KLANXBUELL									
0-9	INSGESAMT	26	20	5	124	22	89	22	771
WIRTSCHAFTSUNTERABTEILUNGEN									
10	ENERGIEWIRTSCHAFT U WASSERVERSORGUNG	1		1	2			2	
24	STAHL- MASCHINEN- FAHRZEUGBAU	3	3		10	1	10		
27	LEDER- TEXTIL- BEKLEIDUNGSGEWERBE	1	1		1		1		
28-9	NAHRUNGS- U GENUSSMITTELGEWERBE	2	1	1	10	3	5	5	
30	BAUHAUPTGEWERBE	2	2		45		45		
31	AUSBAU- U BAUHILFSGEWERBE	3	3		5	1	5		
40-1	GROSSHANDEL	1	1		1		1		
43	EINZELHANDEL	5	5		12	7	12		
50	VERKEHR U NACHRICHTENUEBERMITTLUNG	3	1	2	16	2	2	14	
60	KREDIT- U SONSTIGE FINANZ INSTITUTE	1		1	1			1	
700	GASTSTAETTEN U BEHERBERGUNGSGEWERBE	1	1		3	2	3		
701-2	REINIGUNG U KOERPERPFLEGE	2	2		5	2	5		
90	GEBIETSKOERPERSCHAFTEN	1			13	4			
KLEISEERKOOG									
0-9	INSGESAMT	6	5	1	18	2	17	1	106
WIRTSCHAFTSUNTERABTEILUNGEN									
002,9	LANDW TIERHALTUNG U DIENSTLEISTUNGEN	1	1		6	1	6		
30	BAUHAUPTGEWERBE	1	1		4		4		
40-1	GROSSHANDEL	1		1	1			1	
50	VERKEHR U NACHRICHTENUEBERMITTLUNG	1	1		4		4		
61	VERSICHERUNGSGEWERBE	1	1		1		1		
700	GASTSTAETTEN U BEHERBERGUNGSGEWERBE	1	1		2	1	2		
KLINTUM									
0-9	INSGESAMT	15	8	6	68	13	24	37	500
WIRTSCHAFTSUNTERABTEILUNGEN									
002,9	LANDW TIERHALTUNG U DIENSTLEISTUNGEN	2	2		8	2	8		
050,5	HOCHSEE KUESTENF GEW GAERTNEREI TIERH	1	1		1		1		
22	STEINE U ERDEN FEINKERAMIK GLASGEWERBE	1		1	4			4	

NR DER SYSTEMATIK	REGION WIRTSCHAFTLICHE GLIEDERUNG	ARBEITSTAETTEN			BESCHAEFTIGTE			LOEHNE UND GEAELTER	
		INSGESAMT	DARUNTER EINZIGE NIEDER LASSUNGEN	ZWEIG NIEDER LASSUNGEN	INSGESAMT	WEIBLICH	DARUNTER IN EINZIGEN NIEDER LASSUNGEN	ZWEIG NIEDER LASSUNGEN	IM JAHR 1969 IN 1000 DM
NOCH KLINTUM									
24	STAHL- MASCHINEN- FAHRZEUGBAU	1	1		5		5		
25	ELEKTROTECHNIK FEINMECHANIK OPTIK USW	1		1	3				3
26	HOLZ- PAPIER- DRUCKGEWERBE	1			7	1			
40-1	GROSSHANDEL	2	1	1	20	2	3		17
43	EINZELHANDEL	3	1	2	6	3	3		3
700	GASTSTAETTEN U BEHERBERGUNGSGEWERBE	2	2		4	3	4		
712-7	RECHTS- U WIRTSCHAFTSBERATUNG USW	1		1	10	2			10
KLIXEUELL									
0-9	INSGESAMT	29	22	4	71	24	55	7	338
WIRTSCHAFTSUNTERABTEILUNGEN									
002,9	LANDW TIERHALTUNG U DIENSTLEISTUNGEN	1	1		6	2	6		
24	STAHL- MASCHINEN- FAHRZEUGBAU	1	1		1		1		
26	HOLZ- PAPIER- DRUCKGEWERBE	1	1		4		4		
27	LEDER- TEXTIL- BEKLEIDUNGSGEWERBE	1	1		1		1		
28-9	NAHRUNGS- U GENUSSMITTELGEWERBE	3	3		12	5	12		
30	BAUHAUPTGEWERBE	1	1		8		8		
31	ALSBAU- U BAUHILFSGEWERBE	1	1		3		3		
40-1	GROSSHANDEL	3	2	1	7	1	3		4
42	HANDELSVERMITTLUNG	2	2		3	1	3		
43	EINZELHANDEL	8	7	1	12	8	11		1
50	VERKEHR U NACHRICHTENUEBERMITTLUNG	1		1	1	1			1
60	KREDIT- U SONSTIGE FINANZ INSTITUTE	1		1	1	1			1
700	GASTSTAETTEN U BEHERBERGUNGSGEWERBE	1	1		2	1	2		
701-2	REINIGUNG U KOERPERPFLEGE	1	1		1		1		
80	ORGANISATIONEN OHNE ERWERBSCHARAKTER	2			4	1			
90	GEBIETSKOERPERSCHAFTEN	1			5	3			
KNORRBURG									
0-9	INSGESAMT	1	1		1	1	1		
WIRTSCHAFTSUNTERABTEILUNGEN									
43	EINZELHANDEL	1	1		1	1	1		
KOLDENBUETTEL									
0-9	INSGESAMT	25	17	5	219	23	155	50	2 096
WIRTSCHAFTSUNTERABTEILUNGEN									
002,9	LANDW TIERHALTUNG U DIENSTLEISTUNGEN	2	2		7		7		
050,5	HOCHSEE KUESTENF GEW GAERTNEREI TIERM	1	1		1	1	1		
24	STAHL- MASCHINEN- FAHRZEUGBAU	1	1		6		6		
27	LEDER- TEXTIL- BEKLEIDUNGSGEWERBE	1	1		1	1	1		
28-9	NAHRUNGS- U GENUSSMITTELGEWERBE	1	1		4	1	4		
30	BAUHAUPTGEWERBE	3	3		116		116		
31	AUSBAU- U BAUHILFSGEWERBE	1	1		1		1		
43	EINZELHANDEL	3	2	1	7	5	6		1
50	VERKEHR U NACHRICHTENUEBERMITTLUNG	2		2	47	2			47
60	KREDIT- U SONSTIGE FINANZ INSTITUTE	2		2	2	1			2
61	VERSIKERUNGSGEWERBE	1	1		1		1		
700	GASTSTAETTEN U BEHERBERGUNGSGEWERBE	2	2		5	3	5		
701-2	REINIGUNG U KOERPERPFLEGE	1	1		3		3		
712-7	RECHTS- U WIRTSCHAFTSBERATUNG USW	1	1		4	3	4		
80	ORGANISATIONEN OHNE ERWERBSCHARAKTER	1			4				
90	GEBIETSKOERPERSCHAFTEN	2			10	6			
KOLKERHEIDE									
0-9	INSGESAMT	2	2		4	2	4		
WIRTSCHAFTSUNTERABTEILUNGEN									
43	EINZELHANDEL	2	2		4	2	4		
KUTZENBUELL									
0-9	INSGESAMT	3	3		7	2	7		

NR DER SYSTEMATIK	REGION WIRTSCHAFTLICHE GLIEDERUNG	ARBEITSTAETTEN			BESCHAEFFTIGTE			LOEHNE UND GEAELTER	
		INSGESAMT	DARUNTER EINZIGE NIEDER LASSUNGEN	ZWEIG NIECF. LASSUNGFN	INSGESAMT	WEIBLICH	DARUNTER EINZIGFN NIEDEP LASSUNGEN	IN ZWEIG NIEDER LASSUNGEN	IM JAHR 1969 IN 1000 DM
NCCH KOTZENBUELL									
WIRTSCHAFTSUNTERABTEILUNGEN									
43	EINZELHANDEL	1	1		2	1	2		
50	VERKEHR U NACHRICHTENUEBERMITTLUNG	1	1		3		3		
700	GASTSTAETTEN U BEHERBERGUNGSGEWERBE	1	1		2	1	2		
0-9	INSGESAMT	35	23	4	111	37	61	17	869
WIRTSCHAFTSUNTERABTEILUNGEN									
10	ENERGIEWIRTSCHAFT U WASSERVERSORGUNG	1		1	2			2	
24	STAHL- MASCHINEN- FAHRZEUGBAU	2	2		5		5		
27	LEDER- TEXTIL- BEKLEIDUNGSGEWERBE	1	1		2		2		
28-9	NAHRUNGS- U GENUSSMITTELGEWERBE	3	3		14	5	14		
30	BAUHAUPTGEWERBE	1	1		6		6		
31	AUSBAU- U BAUHILFSGEWERBE	3	3		8	1	8		
42	HANDELSVERMITTLUNG	1	1		2	1	2		
43	EINZELHANDEL	6	6		12	8	12		
50	VERKEHR U NACHRICHTENUEBERMITTLUNG	1		1	6	3		6	
60	KREDIT- U SONSTIGE FINANZ INSTITUTE	2		2	9	3		9	
700	GASTSTAETTEN U BEHERBERGUNGSGEWERBE	3	3		5	2	5		
701-2	REINIGUNG U KOERPERPFLEGE	3	3		7	3	7		
80	ORGANISATIONEN OHNE ERWERBSCHARAKTER	3			11	5			
90	GEBIETSKOERPERSCHAFTEN	5			22	6			
0-9	INSGESAMT	19	10	2	46	14	19	3	287
WIRTSCHAFTSUNTERABTEILUNGEN									
002,9	LANDW TIERHALTUNG U DIENSTLEISTUNGEN	1	1		1		1		
050,5	HOCHSFE KUESTENF GEW GAEPNFREI TIERH	1	1		2		2		
31	AUSBAU- U BAUHILFSGEWERBE	1	1		2		2		
43	EINZELHANDEL	1	1		1	1	1		
50	VERKEHR U NACHRICHTENUEBERMITTLUNG	4	3	1	9	3	7	2	
60	KREDIT- U SONSTIGE FINANZ INSTITUTE	1		1	1			1	
700	GASTSTAETTEN U BEHERBERGUNGSGEWERBE	3	3		6	3	6		
80	ORGANISATIONEN OHNE ERWERBSCHARAKTER	2			4	3			
90	GEBIETSKOERPERSCHAFTEN	5			20	4			
0-9	INSGESAMT	19	10	2	46	14	19	3	287
WIRTSCHAFTSUNTERABTEILUNGEN									
002,9	LANDW TIERHALTUNG U DIENSTLEISTUNGEN	1	1		9		9		
22	STEINE U ERDEN FEINKERAMIK GLASGEWERBE	1	1		6		6		
24	STAHL- MASCHINEN- FAHRZEUGBAU	6	6		31	4	31		
26	HOLZ- PAPIER- DRUCKGEWERBE	3	3		16	3	16		
27	LEDER- TEXTIL- BEKLEIDUNGSGEWERBE	2	2		3	1	3		
28-9	NAHRUNGS- U GENUSSMITTELGEWERBE	6	6		38	6	38		
30	BAUHAUPTGEWERBE	9	8		138	3	61		
31	AUSBAU- U BAUHILFSGEWERBE	7	6		30	4	23		
40-1	GROSSHANDEL	2	1	1	7	3	4	3	
42	HANDELSVERMITTLUNG	2	2		6	2	6		
43	EINZELHANDEL	20	17	3	56	35	52	4	
50	VERKEHR U NACHRICHTENUEBERMITTLUNG	4	2	2	19	3	8	11	
60	KREDIT- U SONSTIGE FINANZ INSTITUTE	3	1	2	15	6	9	6	
700	GASTSTAETTEN U BEHERBERGUNGSGEWERBE	4	4		12	4	12		
701-2	REINIGUNG U KOERPERPFLEGE	2	2		9	7	9		
710-1	GESUNDHEITS- U VETERINAERWESEN	5	5		12	8	12		
718	SONSTIGE DIENSTLEISTUNGEN	1	1		1		1		
90	GEBIETSKOERPERSCHAFTEN	2			36	19			
0-9	INSGESAMT	80	68	8	444	108	300	24	2 795
WIRTSCHAFTSUNTERABTEILUNGEN									
002,9	LANDW TIERHALTUNG U DIENSTLEISTUNGEN	2	2		4	3	4		
10	ENERGIEWIRTSCHAFT U WASSERVERSORGUNG	1	1		5		5		
22	STEINE U ERDEN FEINKERAMIK GLASGEWERBE	1		1	9			9	
24	STAHL- MASCHINEN- FAHRZEUGBAU	11	10	1	80	12	66	14	
25	ELEKTROTECHNIK FEINMECHANIK OPTIK USW	2	2		9	1	9		
26	HOLZ- PAPIER- DRUCKGEWERBE	4	4		300	135	300		
27	LEDER- TEXTIL- BEKLEIDUNGSGEWERBE	6	6		7	2	7		
28-9	NAHRUNGS- U GENUSSMITTELGEWERBE	8	6		43	13	34		
30	BAUHAUPTGEWERBE	10	10		183	7	183		
0-9	INSGESAMT	262	186	32	2 069	784	1 204	143	18 690
WIRTSCHAFTSUNTERABTEILUNGEN									

NR DER SYSTEMIK	REGION WIRTSCHAFTLICHE GLIEDERUNG	ARBEITSSTAETTEN			BESCHAEFTIGTE			LOEHNE UND GEAELTER IM JAHR 1969 IN 1000 DM
		INSGESAMT	DARUNTER EINZIGE NIEDER LASSUNGEN	ZWEIG NIEDER LASSUNGEN	INSGESAMT	WEIBLICH	DARUNTER EINZIGEN NIEDER LASSUNGEN	
NCCH LECK								
31	AUSBAU- U BAUHILFSGEWERBE	12	11		68	8	54	
40-1	GROSSHANDEL	13	8	3	134	19	21	11
42	HANDELVERMITTLUNG	6	6		8	3	8	
43	EINZELHANDEL	69	54	13	310	191	252	43
50	VERKEHR U NACHRICHTENUEBERMITTLUNG	6	4	2	35	6	11	24
60	KREDIT- U SONSTIGE FINANZ INSTITUTE	5	1	3	32	13	1	22
61	VERSICHERUNGSGEWERBE	5	4	1	8	3	7	1
700	GASTSTAETTEN U BEHERBERGUNGSGEWERBE	16	13	2	69	46	60	7
701-2	REINIGUNG U KOERPERPFLEGE	14	13	1	57	44	54	3
706-8	WISSENSCHAFT BILDUNG KUNST PUBLIZISTIK	8	4	4	12	4	5	7
710-1	GESUNDHEITS- U VETERINAERWESEN	12	12		38	27	38	
712-7	RECHTS- U WIRTSCHAFTSBERATUNG USW	11	10	1	74	35	72	2
718	SONSTIGE DIENSTLEISTUNGEN	5	5		13	7	13	
80	ORGANISATIONEN OHNE ERWERBSCHARAKTER	19			76	49		
90	GEBIETSKOERPERSCHAFTEN	14			493	155		
96	SOZIALVERSICHERUNG	2			2	1		
LIST								
0-9	INSGESAMT	102	77	10	630	274	328	35 5 395
WIRTSCHAFTSUNTERABTEILUNGEN								
24	STAHL- MASCHINEN- FAHRZEUGBAU	2	2		16	2	16	
25	ELEKTROTECHNIK FEINMECHANIK OPTIK USW	1	1		3	2	3	
26	HOLZ- PAPIER- DRUCKGEWERBE	2	2		6		6	
27	LEDER- TEXTIL- BEKLEIDUNGSGEWERBE	2	2		2		2	
28-9	NAHRUNGS- U GENUSSMITTELGEWERBE	3	3		16	6	16	
30	BAUHAUPTGEWERBE	1	1		2	1	2	
31	AUSBAU- U BAUHILFSGEWERBE	5	4	1	18	3	15	3
42	HANDELVERMITTLUNG	1	1		3	1	3	
43	EINZELHANDEL	24	19	5	72	36	59	13
50	VERKEHR U NACHRICHTENUEBERMITTLUNG	6	4	2	19	3	9	10
60	KREDIT- U SONSTIGE FINANZ INSTITUTE	1	1	1	2	1		2
700	GASTSTAETTEN U BEHERBERGUNGSGEWERBE	28	26	1	165	83	150	7
701-2	REINIGUNG U KOERPERPFLEGE	3	3		15	9	15	
706-8	WISSENSCHAFT BILDUNG KUNST PUBLIZISTIK	1	1		2	1	2	
710-1	GESUNDHEITS- U VETERINAERWESEN	2	2		13	6	13	
712-7	RECHTS- U WIRTSCHAFTSBERATUNG USW	4	4		15	6	15	
718	SONSTIGE DIENSTLEISTUNGEN	2	2		7	1	7	
80	ORGANISATIONEN OHNE ERWERBSCHARAKTER	7			97	78		
90	GEBIETSKOERPERSCHAFTEN	7			162	35		
LOEWENSTEDT								
0-9	INSGESAMT	17	14	1	122	18	33	2 1 249
WIRTSCHAFTSUNTERABTEILUNGEN								
24	STAHL- MASCHINEN- FAHRZEUGBAU	1	1		5		5	
26	HOLZ- PAPIER- DRUCKGEWERBE	2	2		1	1	1	
27	LEDER- TEXTIL- BEKLEIDUNGSGEWERBE	1	1		1		1	
28-9	NAHRUNGS- U GENUSSMITTELGEWERBE	2	2		8	3	8	
31	AUSBAU- U BAUHILFSGEWERBE	1	1		2		2	
43	EINZELHANDEL	4	4		4	3	4	
50	VERKEHR U NACHRICHTENUEBERMITTLUNG	1		1	2	1		2
60	KREDIT- U SONSTIGE FINANZ INSTITUTE	1	1		6	3	6	
700	GASTSTAETTEN U BEHERBERGUNGSGEWERBE	2	2		2	2	2	
90	GEBIETSKOERPERSCHAFTEN	2			87	5		
LUETJENHOLM								
0-9	INSGESAMT	5	4	1	9	6	8	1 21
WIRTSCHAFTSUNTERABTEILUNGEN								
43	EINZELHANDEL	3	3		6	4	6	
50	VERKEHR U NACHRICHTENUEBERMITTLUNG	1		1	1	1		1
700	GASTSTAETTEN U BEHERBERGUNGSGEWERBE	1	1		2	1	2	
LUETJENHORN								
0-9	INSGESAMT	2	1	1	3	2	2	1
WIRTSCHAFTSUNTERABTEILUNGEN								
43	EINZELHANDEL	1	1		2	1	2	
50	VERKEHR U NACHRICHTENUEBERMITTLUNG	1		1	1	1		1

LANDKREIS NORDFRIESLAND

NR DER SYSTEM- MATIK	REGION WIRTSCHAFTLICHE GLIEDERUNG	ARBEITSSTAETTEN			BESCHAEFTIGTE				LOEHNE UND GHAELTER IM JAHR 1969 IN 1000 DM
		INSGESAMT	DARUNTER EINZIGE NIEDER LASSUNGEN	ZWEIG NIEDER LASSUNGEN	INSGESAMT	WEIBLICH	DARUNTER IN EINZIGEN NIEDER LASSUNGEN	IN ZWEIG NIEDER LASSUNGEN	
MARIENKOOG									
0-9	INSGESAMT	2	1	1	2	2	1	1	.
WIRTSCHAFTSUNTERABTEILUNGEN									
43	EINZELHANDEL	1		1	1	1		1	
700	GASTSTAETTEN U BEHERBERGUNGSGEWERBE	1	1		1	1	1		
MIDLUM									
0-9	INSGESAMT	8	3	3	31	11	7	4	255
WIRTSCHAFTSUNTERABTEILUNGEN									
26	HOLZ- PAPIER- DRUCKGEWERBE	1	1		1		1		
28-9	NAHRUNGS- U GENUSSMITTELGEWERBE	1			14	1			
43	EINZELHANDEL	1	1		2	1	2		
50	VERKEHR U NACHRICHTENUEBERMITTLUNG	1		1	2	2		2	
60	KREDIT- U SONSTIGE FINANZ INSTITUTE	2		2	2	1		2	
700	GASTSTAETTEN U BEHERBERGUNGSGEWERBE	1	1		4	4	4		
90	GEBIETSKOERPERSCHAFTEN	1			6	2			
MILDSTEDT									
0-9	INSGESAMT	38	29	7	231	49	83	66	2 203
WIRTSCHAFTSUNTERABTEILUNGEN									
10	ENERGIEWIRTSCHAFT U WASSERVERSORGUNG	2		2	3			3	
24	STAHL- MASCHINEN- FAHRZEUGBAU	2	2		11	1	11		
25	ELEKTROTECHNIK FEINMECHANIK OPTIK USW	1		1	55	7		55	
26	HOLZ- PAPIER- DRUCKGEWERBE	2	2		6		6		
28-9	NAHRUNGS- U GENUSSMITTELGEWERBE	3	3		21	2	21		
30	BAUHAUPTGEWERBE	3	3		8		8		
31	AUSBAU- U BAUHILFSGEWERBE	3	3		7	1	7		
40-1	GROSSHANDEL	1			72	10			
42	HANDELSVERMITTLUNG	1	1		1		1		
43	EINZELHANDEL	10	9	1	15	12	14	1	
50	VERKEHR U NACHRICHTENUEBERMITTLUNG	3	2	1	9	3	5	4	
60	KREDIT- U SONSTIGE FINANZ INSTITUTE	2		2	3	2		3	
61	VERSICHERUNGSGEWERBE	1	1		1		1		
700	GASTSTAETTEN U BEHERBERGUNGSGEWERBE	1	1		6	3	6		
718	SONSTIGE DIENSTLEISTUNGEN	2	2		3	1	3		
90	GEBIETSKOERPERSCHAFTEN	1			10	7			
NEUSEL									
0-9	INSGESAMT	223	211	4	550	336	400	8	2 643
WIRTSCHAFTSUNTERABTEILUNGEN									
24	STAHL- MASCHINEN- FAHRZEUGBAU	1	1		2	1	2		
26	HOLZ- PAPIER- DRUCKGEWERBE	4	4		18	1	18		
28-9	NAHRUNGS- U GENUSSMITTELGEWERBE	3	3		13	6	13		
30	BAUHAUPTGEWERBE	3	3		21	1	21		
31	AUSBAU- U BAUHILFSGEWERBE	3	3		6	1	6		
40-1	GROSSHANDEL	2	1	1	7	1	4	3	
43	EINZELHANDEL	10	8	1	28	14	23	1	
50	VERKEHR U NACHRICHTENUEBERMITTLUNG	7	6	1	44	7	41	3	
60	KREDIT- U SONSTIGE FINANZ INSTITUTE	2	1	1	4	2	3	1	
700	GASTSTAETTEN U BEHERBERGUNGSGEWERBE	174	174		249	194	249		
701-2	REINIGUNG U KOERPERPFLEGE	1	1		3	2	3		
706-8	WISSENSCHAFT. BILDUNG KUNST PUBLIZISTIK	1	1		1		1		
710-1	GESUNDHEITS- U VETERINAERWESEN	4	4		15	13	15		
718	SONSTIGE DIENSTLEISTUNGEN	1	1		1	1	1		
80	ORGANISATIONEN OHNE ERWERBSCHARAKTER	2			5	2			
90	GEBIETSKOERPERSCHAFTEN	4			41	16			
96	SOZIALVERSICHERUNG	1			92	74			
NEUKIRCHEN									
0-9	INSGESAMT	32	29	2	150	54	94	6	1 067
WIRTSCHAFTSUNTERABTEILUNGEN									
050,5	HOECHSEE KUESTENF BEW GAERTNEREI TIERH	1	1		2	1	2		
24	STAHL- MASCHINEN- FAHRZEUGBAU	2	2		10	1	10		
28-9	NAHRUNGS- U GENUSSMITTELGEWERBE	4	4		19	7	19		
30	BAUHAUPTGEWERBE	3	3		18	1	18		
31	AUSBAU- U BAUHILFSGEWERBE	2	2		10	2	10		
42	HANDELSVERMITTLUNG	2	2		2		2		
43	EINZELHANDEL	8	8		15	7	15		
50	VERKEHR U NACHRICHTENUEBERMITTLUNG	2	1	1	8	1	3	5	
60	KREDIT- U SONSTIGE FINANZ INSTITUTE	2		1	18	4		1	

NR DER SYSTEMATIK	REGION WIRTSCHAFTLICHE GLIEDERUNG	ARBEITSSTAETTEN			BESCHAEFTIGTE			LOEHNE UND GEAELTER IM JAHR 1969 IN 1000 DM	
		INSGESAMT	DARUNTER EINZIGE NIEDER LASSUNGEN	ZWEIG NIEDER LASSUNGEN	INSGESAMT	WEIBLICH	DARUNTER EINZIGEN NIEDER LASSUNGEN	IN ZWEIG NIEDER LASSUNGEN	
NOCH NEUKIRCHEN									
61	VERSICHERUNGSGEWERBE	1	1		1		1		
700	GASTSTAETTEN U BEHERBERGUNGSGEWERBE	3	3		9	5	9		
701-2	REINIGUNG U KOERPERPFLERGE	1	1		5	4	5		
90	GEBIETSKOERPERSONSCHAFTEN	1			33	21			
NIEBLUM									
0-9	INSGESAMT	42	31	7	118	53	91	14	535
WIRTSCHAFTSUNTERABTEILUNGEN									
050,5	HOCHSEE KUESTENF GEW GAERTNEREI TIERH	1	1		1		1		
24	STAHL- MASCHINEN- FAHRZEUGBAU	1	1		1		1		
26	HOLZ- PAPIER- DRUCKGEWERBE	1	1		6		6		
27	LEDER- TEXTIL- BEKLEIDUNGSGEWERBE	1	1		1		1		
28-9	NAHRUNGS- U GENUSSMITTELGEWERBE	3	3		9	4	9		
31	AUSBAU- U BAUHILFSGEWERBE	2	2		12	1	12		
40-1	GROSSHANDEL	1	1		3		3		
43	EINZELHANDEL	9	5	4	20	12	12	8	
50	VERKEHR U NACHRICHTENUEBERMITTLUNG	3	1	2	5	3	2	3	
60	KREDIT- U SONSTIGE FINANZ INSTITUTE	1		1	3	2		3	
700	GASTSTAETTEN U BEHERBERGUNGSGEWERBE	14	14		42	21	42		
706-8	WISSENSCHAFT BILDUNG KUNST PUBLIZISTIK	1	1		2	1	2		
80	ORGANISATIONEN OHNE ERWERBSCHARAKTER	2			6	5			
90	GEBIETSKOERPERSONSCHAFTEN	2			7	4			
NIEBUELLSTADT									
0-9	INSGESAMT	362	259	42	3 674	1 286	1 538	487	33 010
WIRTSCHAFTSUNTERABTEILUNGEN									
002,9	LANDW TIERHALTUNG U DIENSTLEISTUNGEN	4	4		7	1	7		
050,5	HOCHSEE KUESTENF GEW GAERTNEREI TIERH	6	6		29	8	29		
10	ENERGIEWIRTSCHAFT U WASSERVERSORGUNG	2	1		31	8	8		
23	EISEN NE-METALL GIESSEREI STAHLVERF	1	1		10	1	10		
24	STAHL- MASCHINEN- FAHRZEUGBAU	11	9		197	28	120		
25	ELEKTROTECHNIK FEINMECHANIK OPTIK USW	3	2		12	4	5		
26	HOLZ- PAPIER- DRUCKGEWERBE	8	8		56	4	56		
27	LEDER- TEXTIL- BEKLEIDUNGSGEWERBE	10	10		15	7	15		
28-9	NAHRUNGS- U GENUSSMITTELGEWERBE	15	10	1	180	55	62	3	
30	BAUHAUPTGEWERBE	13	11	1	333	9	166	53	
31	AUSBAU- U BAUHILFSGEWERBE	16	14	2	109	13	100	9	
40-1	GROSSHANDEL	23	13	8	222	42	134	66	
42	HANDELSVERMITTLUNG	5	5		25	6	25		
43	EINZELHANDEL	92	72	15	572	332	365	37	
50	VERKEHR U NACHRICHTENUEBERMITTLUNG	16	8	8	369	41	82	287	
60	KREDIT- U SONSTIGE FINANZ INSTITUTE	6	1	2	103	41	1	19	
61	VERSICHERUNGSGEWERBE	6	5	1	14	7	12	2	
700	GASTSTAETTEN U BEHERBERGUNGSGEWERBE	18	17		100	58	94		
701-2	REINIGUNG U KOERPERPFLERGE	18	15	1	71	54	50	1	
706-8	WISSENSCHAFT BILDUNG KUNST PUBLIZISTIK	7	5	1	9	1	6	2	
710-1	GESUNDHEITS- U VETERINAERWESEN	18	18		68	48	68		
712-7	RECHTS- U WIRTSCHAFTSBERATUNG USW	22	20	2	120	42	112	8	
718	SONSTIGE DIENSTLEISTUNGEN	4	4		11	7	11		
80	ORGANISATIONEN OHNE ERWERBSCHARAKTER	10			40	25			
90	GEBIETSKOERPERSONSCHAFTEN	22			913	419			
96	SOZIALVERSICHERUNG	6			58	25			
NORDDORF									
0-9	INSGESAMT	132	124	4	390	247	329	6	1 396
WIRTSCHAFTSUNTERABTEILUNGEN									
28-9	NAHRUNGS- U GENUSSMITTELGEWERBE	1	1		5	2	5		
30	BAUHAUPTGEWERBE	2	2		21		21		
31	AUSBAU- U BAUHILFSGEWERBE	3	3		7	1	7		
43	EINZELHANDEL	9	8	1	28	17	27	1	
50	VERKEHR U NACHRICHTENUEBERMITTLUNG	3	2	1	11	3	8	3	
60	KREDIT- U SONSTIGE FINANZ INSTITUTE	2	1	1	4	3	3	1	
700	GASTSTAETTEN U BEHERBERGUNGSGEWERBE	102	102		235	169	235		
701-2	REINIGUNG U KOERPERPFLERGE	2	2		11	6	11		
706-8	WISSENSCHAFT BILDUNG KUNST PUBLIZISTIK	2	1	1	8	1	7	1	
718	SONSTIGE DIENSTLEISTUNGEN	2	2		5	2	5		
80	ORGANISATIONEN OHNE ERWERBSCHARAKTER	3			53	43			
90	GEBIETSKOERPERSONSCHAFTEN	1			2				

NR DER SYSTEMATIK	REGION WIRTSCHAFTLICHE GLIEDERUNG	ARBEITSSTAETTEN			BESCHAEFFTIGTE			LOEHNE UND GEHAELTER IM JAHR 1969 IN 1000 DM
		INSGESAMT	DARUNTER EINZIGE NIEDER LASSUNGEN	ZWEIG NIEDER LASSUNGEN	INSGESAMT	WEIBLICH	DARUNTER IN EINZIGEN NIEDER LASSUNGEN	
NORDERFRIEDRICHSKOOG								
0-9	INSGESAMT	1	1		3		3	
WIRTSCHAFTSUNTERABTEILUNGEN								
50	VERKEHR U NACHRICHTENUEBERMITTLUNG	1	1		3		3	
NORDSTRAND								
0-9	INSGESAMT	106	81	17	389	152	288	31 2 407
WIRTSCHAFTSUNTERABTEILUNGEN								
002.9	LANDW TIERHALTUNG U DIENSTLEISTUNGEN	5	5		10	1	10	
050.5	HOCHSEE KUESTENF GEW GAERTNEREI TIERH	3	3		6		6	
24	STAHL- MASCHINEN- FAHRZEUGBAU	4	3	1	15	3	12	3
25	ELEKTROTECHNIK FEINMECHANIK OPTIK USW	1	1		2	1	2	
26	HOLZ- PAPIER- DRUCKGEWERBE	1	1		5	1	5	
27	LEDER- TEXTIL- BEKLEIDUNGSGEWERBE	1	1		1		1	
28-9	NAHRUNGS- U GENUSSMITTELGEWERBE	9	8		34	14	29	
30	BAUHAUPTGEWERBE	3	3		36	3	36	
31	AUSBAU- U BAUHILFSGEWERBE	5	4		29	5	20	
40-1	GROSSHANDEL	3	2	1	16	2	12	4
42	HANDELSVERMITTLUNG	3	3		9	1	9	
43	EINZELHANDEL	27	19	8	73	40	63	10
50	VERKEHR U NACHRICHTENUEBERMITTLUNG	8	4	4	23	9	14	9
60	KREDIT- U SONSTIGE FINANZ INSTITUTE	3	1	2	8	1	4	4
61	VERSICHERUNGSGEWERBE	1	1		2	1	2	
700	GASTSTAETTEN U BEHERBERGUNGSGEWERBE	15	15		43	30	43	
701-2	REINIGUNG U KOERPERPFLEGE	2	2		5	4	5	
706-8	WISSENSCHAFT BILDUNG KUNST PUBLIZISTIK	1		1	1			1
710-1	GESUNDHEITS- U VETERINAERWESEN	4	4		8	5	8	
712-7	RECHTS- U WIRTSCHAFTSBERATUNG USW	1	1		7	5	7	
80	ORGANISATIONEN OHNE ERWERBSCHARAKTER	1			8	7		
90	GEBIETSKOERPERSCHAFTEN	5			48	19		
NORSTEDT								
0-9	INSGESAMT	12	6	4	20	7	13	4 87
WIRTSCHAFTSUNTERABTEILUNGEN								
24	STAHL- MASCHINEN- FAHRZEUGBAU	1	1		3		3	
27	LEDER- TEXTIL- BEKLEIDUNGSGEWERBE	1	1		1		1	
28-9	NAHRUNGS- U GENUSSMITTELGEWERBE	1	1		4	1	4	
43	EINZELHANDEL	4	1	3	5	4	2	3
50	VERKEHR U NACHRICHTENUEBERMITTLUNG	1		1	1			1
61	VERSICHERUNGSGEWERBE	1	1		1		1	
700	GASTSTAETTEN U BEHERBERGUNGSGEWERBE	1	1		2	1	2	
90	GEBIETSKOERPERSCHAFTEN	2			3	1		
OCKHCLM								
0-9	INSGESAMT	11	9	2	44	11	36	8 191
WIRTSCHAFTSUNTERABTEILUNGEN								
24	STAHL- MASCHINEN- FAHRZEUGBAU	2	2		11	2	11	
28-9	NAHRUNGS- U GENUSSMITTELGEWERBE	1	1		5	2	5	
30	BAUHAUPTGEWERBE	2	2		9	1	9	
31	AUSBAU- U BAUHILFSGEWERBE	1	1		1		1	
43	EINZELHANDEL	1		1	2	1		2
50	VERKEHR U NACHRICHTENUEBERMITTLUNG	1		1	6	1		6
700	GASTSTAETTEN U BEHERBERGUNGSGEWERBE	3	3		10	4	10	
OEVENUM								
0-9	INSGESAMT	18	13	4	69	15	30	32 364
WIRTSCHAFTSUNTERABTEILUNGEN								
24	STAHL- MASCHINEN- FAHRZEUGBAU	3	3		10	2	10	
28-9	NAHRUNGS- U GENUSSMITTELGEWERBE	2	1		11	3	4	
30	BAUHAUPTGEWERBE	2	1	1	29		2	27
31	AUSBAU- U BAUHILFSGEWERBE	2	2		3		3	
43	EINZELHANDEL	4	2	2	7	4	5	2
50	VERKEHR U NACHRICHTENUEBERMITTLUNG	1		1	3	2		3
700	GASTSTAETTEN U BEHERBERGUNGSGEWERBE	4	4		6	4	6	

NR DER SYSTEMATIK	REGION WIRTSCHAFTLICHE GLIEDEPUNG	ARBEITSTAETTEN			BESCHAEFFTIGTE			LÖHNE UND GEAELTER IM JAHR 1969 IN 1000 DM	
		INSGESAMT	DARUNTER EINZIGE NIEDER LASSUNGEN	ZWEIG NIEDER LASSUNGEN	INSGESAMT	WEIBLICH	DARUNTER IN EINZIGEN NIEDER LASSUNGEN		ZWEIG NIEDER LASSUNGEN
OLDENSWORT									
0-9	INSGESAMT	50	44	2	187	30	152	8	1 144
WIRTSCHAFTSUNTERABTEILUNGEN									
002,9	LANDW TIERHALTUNG U DIENSTLEISTUNGEN	1	1		1		1		
24	STAHL- MASCHINEN- FAHRZEUGBAU	2	2		8	1	8		
26	HOLZ- PAPIER- DRUCKGEWERBE	1	1		4		4		
27	LEDER- TEXTIL- BEKLEIDUNGSGEWERBE	1	1		1		1		
28-9	NAHRUNGS- U GENUSSMITTELGEWERBE	5	5		26	6	26		
30	BAUHAUPTGEWERBE	7	7		41		41		
31	AUSBAU- U BAUHILFSGEWERBE	6	6		28	2	28		
40-1	GROSSHANDEL	3	3		6		6		
42	HANDEL SVERMITTLUNG	4	4		7		7		
43	EINZELHANDEL	4	4		12	7	12		
50	VERKEHR U NACHRICHTENUEBERMITTLUNG	3	1	2	11		3	8	
60	KREDIT- U SONSTIGE FINANZ INSTITUTE	1			15	5			
700	GASTSTAETTEN U BEHERBERGUNGSGEWERBE	5	5		10	5	10		
701-2	REINIGUNG U KOERPERPFLEGE	1	1		1		1		
710-1	GESUNDHEITS- U VETERINAERWESEN	2	2		3	1	3		
712-7	RECHTS- U WIRTSCHAFTSBERATUNG USW	1	1		1		1		
80	ORGANISATIONEN OHNE ERWERBSCHARAKTER	1			4	1			
90	GEBIETSKOERPERSCHAFTEN	2			8	2			
OLDERSBEK									
0-9	INSGESAMT	14	9	4	49	9	41	6	236
WIRTSCHAFTSUNTERABTEILUNGEN									
24	STAHL- MASCHINEN- FAHRZEUGBAU	1	1		6		6		
28-9	NAHRUNGS- U GENUSSMITTELGEWERBE	2	2		7		7		
30	BAUHAUPTGEWERBE	1	1		12		12		
40-1	GROSSHANDEL	1	1		6	1	6		
43	EINZELHANDEL	4	2	2	6	3	4	2	
50	VERKEHR U NACHRICHTENUEBERMITTLUNG	2		2	4	2		4	
700	GASTSTAETTEN U BEHERBERGUNGSGEWERBE	2	2		6	2	6		
90	GEBIETSKOERPERSCHAFTEN	1			2	1			
OLDERUP									
0-9	INSGESAMT	12	8	2	27	8	19	3	200
WIRTSCHAFTSUNTERABTEILUNGEN									
24	STAHL- MASCHINEN- FAHRZEUGBAU	1	1		1		1		
28-9	NAHRUNGS- U GENUSSMITTELGEWERBE	2	2		7	2	7		
30	BAUHAUPTGEWERBE	1	1		5		5		
40-1	GROSSHANDEL	1	1		1		1		
43	EINZELHANDEL	2	1	1	3	2	2	1	
50	VERKEHR U NACHRICHTENUEBERMITTLUNG	2	1	1	4	1	2	2	
700	GASTSTAETTEN U BEHERBERGUNGSGEWERBE	1	1		1	1	1		
80	ORGANISATIONEN OHNE ERWERBSCHARAKTER	1			3	2			
90	GEBIETSKOERPERSCHAFTEN	1			2				
OLDSUM									
0-9	INSGESAMT	25	19	5	69	22	55	11	309
WIRTSCHAFTSUNTERABTEILUNGEN									
002,9	LANDW TIERHALTUNG U DIENSTLEISTUNGEN	1	1		5		5		
24	STAHL- MASCHINEN- FAHRZEUGBAU	2	2		5	2	5		
26	HOLZ- PAPIER- DRUCKGEWERBE	1	1		12	1	12		
28-9	NAHRUNGS- U GENUSSMITTELGEWERBE	3	2	1	13	3	8	5	
30	BAUHAUPTGEWERBE	1	1		1		1		
31	AUSBAU- U BAUHILFSGEWERBE	1	1		2		2		
42	HANDELSVERMITTLUNG	1	1		1		1		
43	EINZELHANDEL	7	5	2	12	7	10	2	
50	VERKEHR U NACHRICHTENUEBERMITTLUNG	2	1	1	4	1	1	3	
60	KREDIT- U SONSTIGE FINANZ INSTITUTE	1		1	1	1		1	
700	GASTSTAETTEN U BEHERBERGUNGSGEWERBE	3	3		9	6	9		
710-1	GESUADHEITS- U VETERINAERWESEN	1	1		1		1		
90	GEBIETSKOERPERSCHAFTEN	1			3	1			
OSTENFELD(KREIS HUSUM)									
0-9	INSGESAMT	37	30	5	145	41	122	12	862
WIRTSCHAFTSUNTERABTEILUNGEN									
002,9	LANDW TIERHALTUNG U DIENSTLEISTUNGEN	1	1		1		1		
050,5	HOCHSEE KUESTENF GEM GAERTNEREI TIERH	1	1		5	3	5		
24	STAHL- MASCHINEN- FAHRZEUGBAU	3	3		16	2	16		

NR DER SYSTEMATIK	REGION WIRTSCHAFTLICHE GLIEDERUNG	ARBEITSSTAETTEN			BESCHAEFFTIGTE			LOEHNE UND GEAELTER IM JAHR 1969 IN 1000 DM
		INSGESAMT	DARUNTER EINZIGE NIEDER LASSUNGEN	ZWEIG NIEDER LASSUNGEN	INSGESAMT	WEIBLICH	DARUNTER EINZIGEN NIEDER LASSUNGEN	
NOCH OSTENFELD(KREIS HUSUM)								
26	HOLZ- PAPIER- DRUCKGEWERBE	2	2		5		5	
28-9	NAHRUNGS- U GENUSSMITTELGEWERBE	3	3		21	3	21	
30	BAUHAUPTGEWERBE	2	2		19	1	19	
31	AUSBAU- U BAUHILFSGEWERBE	2	2		5		5	
40-1	GROSSHANDEL	3	3		14	3	14	
43	EINZELHANDEL	8	5	3	13	9	10	3
50	VERKEHR U NACHRICHTENUEBERMITTLUNG	2	1	1	9	3	2	7
60	KREDIT- U SONSTIGE FINANZ INSTITUTE	2	1	1	8	4	6	2
700	GASTSTAETTEN U BEHERBERGUNGSGEWERBE	2	2		7	4	7	
701-2	REINIGUNG U KOERPERPFLEGE	2	2		5	3	5	
710-1	GESUNDHEITS- U VETERINAERWESEN	2	2		6	2	6	
80	ORGANISATIONEN OHNE ERWERBSCHARAKTER	1			4			
90	GEBIETSKOERPERSCHAFTEN	1			7	4		
OSTERHEVER								
0-9	INSGESAMT	12	10	1	38	11	32	3
WIRTSCHAFTSUNTERABTEILUNGEN								
24	STAHL- MASCHINEN- FAHRZEUGBAU	2	2		10	2	10	
28-9	NAHRUNGS- U GENUSSMITTELGEWERBE	3	3		12	2	12	
40-1	GROSSHANDEL	1	1		1		1	
43	EINZELHANDEL	2	2		5	2	5	
50	VERKEHR U NACHRICHTENUEBERMITTLUNG	1		1	3	1		3
700	GASTSTAETTEN U BEHERBERGUNGSGEWERBE	2	2		4	2	4	
90	GEBIETSKOERPERSCHAFTEN	1			3	2		
OSTER-OHRSTEDT								
0-9	INSGESAMT	14	9	3	44	18	18	3
WIRTSCHAFTSUNTERABTEILUNGEN								
050.5	HOCHSEE KUESTENF. GEW. GAERTNEREI TIERH.	1	1		2	1	2	
28-9	NAHRUNGS- U GENUSSMITTELGEWERBE	1	1		2		2	
40-1	GROSSHANDEL	2	2		2		2	
43	EINZELHANDEL	3	2	1	5	3	4	1
50	VERKEHR U NACHRICHTENUEBERMITTLUNG	1		1	1	1		1
60	KREDIT- U SONSTIGE FINANZ INSTITUTE	1		1	1	1		1
700	GASTSTAETTEN U BEHERBERGUNGSGEWERBE	3	3		8	5	8	
90	GEBIETSKOERPERSCHAFTEN	2			23	7		
OSTER-SCHNATEBUELL								
0-9	INSGESAMT	5	3	1	11	4	5	1
WIRTSCHAFTSUNTERABTEILUNGEN								
24	STAHL- MASCHINEN- FAHRZEUGBAU	1	1		1		1	
43	EINZELHANDEL	1	1		2	1	2	
60	KREDIT- U SONSTIGE FINANZ INSTITUTE	1		1	1			1
700	GASTSTAETTEN U BEHERBERGUNGSGEWERBE	1	1		2	1	2	
90	GEBIETSKOERPERSCHAFTEN	1			5	2		
PELLWORM								
0-9	INSGESAMT	103	86	5	286	93	204	14
WIRTSCHAFTSUNTERABTEILUNGEN								
050.5	HOCHSEE KUESTENF. GEW. GAERTNEREI TIERH.	8	8		19	1	19	
10	ENERGIEWIRTSCHAFT U WASSERVERSORGUNG	1		1	1			1
24	STAHL- MASCHINEN- FAHRZEUGBAU	4	4		9	1	9	
25	ELEKTROTECHNIK FEINMECHANIK OPTIK USW.	1		1	1			1
26	HOLZ- PAPIER- DRUCKGEWERBE	2	2		5	2	5	
27	LEDER- TEXTIL- BEKLEIDUNGSGEWERBE	3	3		3		3	
28-9	NAHRUNGS- U GENUSSMITTELGEWERBE	5	5		19	7	19	
30	BAUHAUPTGEWERBE	6	6		18		18	
31	AUSBAU- U BAUHILFSGEWERBE	5	4		10		6	
40-1	GROSSHANDEL	3	2		24	4	7	
42	HANDELSVERMITTLUNG	1	1		1		1	
43	EINZELHANDEL	13	13		26	15	26	
50	VERKEHR U NACHRICHTENUEBERMITTLUNG	11	10	1	40	7	31	9
60	KREDIT- U SONSTIGE FINANZ INSTITUTE	2		2	3	1		3
61	VERSICHERUNGSGEWERBE	1	1		1		1	
700	GASTSTAETTEN U BEHERBERGUNGSGEWERBE	17	17		40	29	40	
701-2	REINIGUNG U KOERPERPFLEGE	1	1		4	2	4	
710-1	GESUNDHEITS- U VETERINAERWESEN	4	4		7	4	7	
712-7	RECHIS- U WIRTSCHAFTSBERATUNG USW.	4	4		6		6	
718	SONSTIGE DIENSTLEISTUNGEN	1	1		2	1	2	

NR DFR SYSTEM- MATIK	REGION WIRTSCHAFTLICHE GLIEDERUNG	ARBEITSSTAETTEN			BESCHAEFTIGTE			LOEHNE UND GEHAELTER IM JAHR 1969 IN 1000 DM	
		INSGESAMT	DARUNTER EINZIGE NIEDER LASSUNGEN	ZWEIG NIEDER LASSUNGEN	INSGESAMT	WEIBLICH	DARUNTER IN EINZIGEN NIEDER LASSUNGEN	ZWEIG NIEDER LASSUNGEN	
NCCN PELLWORM									
80	ORGANISATIONEN OHNE ERWERBSCHARAKTER	1			5		3		
90	GEBIETSKOERPERSCHAFTEN	8			41		16		
96	SOZIALVERSICHERUNG	1			1				
POPPENBUELL									
0-9	INSGESAMT	4	4		8	1	8		
WIRTSCHAFTSUNTERABTEILUNGEN									
002.9	LANDW. TIERHALTUNG U. DIENSTLEISTUNGEN	1	1		1		1		
24	STAHL- MASCHINEN- FAHRZEUGBAU	1	1		4	1	4		
30	BAUHAUPTGEWERBE	1	1		2		2		
706-8	WISSENSCHAFT BILDUNG KUNST PUBLIZISTIK	1	1		1		1		
RAMSTEDT									
0-9	INSGESAMT	10	8	1	21	5	18	1	81
WIRTSCHAFTSUNTERABTEILUNGEN									
24	STAHL- MASCHINEN- FAHRZEUGBAU	1	1		2		2		
26	HOLZ- PAPIER- DRUCKGEWERBE	1	1		2	1	2		
30	BAUHAUPTGEWERBE	1	1		4		4		
31	AUSBAU- U. BAUHILFSGEWERBE	1	1		2		2		
43	EINZELHANDEL	3	3		6	3	6		
50	VERKEHR U. NACHRICHTENUEBERMITTLUNG	1		1	1			1	
700	GASTSTAETTEN U. BEHERBERGUNGSGEWERBE	1	1		2		2		
90	GEBIETSKOERPERSCHAFTEN	1			2	1			
RANTRUM									
0-9	INSGESAMT	34	28	3	112	40	90	5	589
WIRTSCHAFTSUNTERABTEILUNGEN									
10	ENERGIEWIRTSCHAFT U. WASSERVERSORGUNG	1	1		2		2		
24	STAHL- MASCHINEN- FAHRZEUGBAU	2	2		7		7		
28-9	NAHRUNGS- U. GENUSSMITTELGEWERBE	4	3		17	7	15		
30	BAUHAUPTGEWERBE	4	4		24	1	24		
31	AUSBAU- U. BAUHILFSGEWERBE	3	3		11	2	11		
43	EINZELHANDEL	8	8		13	9	13		
50	VERKEHR U. NACHRICHTENUEBERMITTLUNG	3	1	2	7	4	3	4	
60	KREDIT- U. SONSTIGE FINANZ INSTITUTE	2		1	12	6		1	
700	GASTSTAETTEN U. BEHERBERGUNGSGEWERBE	3	3		7	4	7		
701-2	REINIGUNG U. KOERPERPFLEGE	2	2		4	1	4		
710-1	GESUNDEITS- U. VETERINAERWESEN	1	1		4	4	4		
90	GEBIETSKOERPERSCHAFTEN	1			4	2			
RANTUM (SYLT)									
0-9	INSGESAMT	38	32	3	174	117	96	37	1 134
WIRTSCHAFTSUNTERABTEILUNGEN									
21	KUNSTSTOFF- GUMMI- ASBESTVERARBEITUNG	1	1		1		1		
26	HOLZ- PAPIER- DRUCKGEWERBE	1	1		1		1		
31	AUSBAU- U. BAUHILFSGEWERBE	1	1		2	1	2		
42	HANDELSVERMITTLUNG	1	1		2	1	2		
43	EINZELHANDEL	7	7		24	14	24		
50	VERKEHR U. NACHRICHTENUEBERMITTLUNG	2		2	31	27		31	
700	GASTSTAETTEN U. BEHERBERGUNGSGEWERBE	19	18	1	57	37	51	6	
701-2	REINIGUNG U. KOERPERPFLEGE	1	1		2	2	2		
706-8	WISSENSCHAFT BILDUNG KUNST PUBLIZISTIK	1	1		12	3	12		
712-7	RECHTS- U. WIRTSCHAFTSBERATUNG USW	1	1		1		1		
80	ORGANISATIONEN OHNE ERWERBSCHARAKTER	3			41	32			
REUSSENKOEGE									
0-9	INSGESAMT	6	5	1	31	8	27	4	218
WIRTSCHAFTSUNTERABTEILUNGEN									
002.9	LANDW. TIERHALTUNG U. DIENSTLEISTUNGEN	1	1		5	1	5		
30	BAUHAUPTGEWERBE	1	1		10	2	10		
40-1	GROSSHANDEL	2	1	1	12	3	8	4	
43	EINZELHANDEL	1	1		2	1	2		
700	GASTSTAETTEN U. BEHERBERGUNGSGEWERBE	1	1		2	1	2		

NR DER SYSTEMKATIK	REGION WIRTSCHAFTLICHE GLIEDERUNG	ARBEITSSTAETTEN			BESCHAEFTIGTE			LOEHNE UND GEHAELTER IM JAHR 1969 IN 1000 DM	
		INSGESAMT	DARUNTER EINZIGE NIEDER LASSUNGEN	ZWEIG NIEDER LASSUNGEN	INSGESAMT	WEIBLICH	DARUNTER IN EINZIGEN NIEDER LASSUNGEN		ZWEIG NIEDER LASSUNGEN
RISUM-LINDHOLM									
0-9	INSGESAMT	85	65	10	431	86	330	39	3 620
WIRTSCHAFTSUNTERABTEILUNGEN									
002,9	LANDW TIERHALTUNG U DIENSTLEISTUNGEN	1	1		1		1		
050,5	HOCHSEE KUESTENF GEW GAERTNEREI TIERH	1	1		1		1		
10	ENERGIEWIRTSCHAFT U WASSERVERSORGUNG	1		1	11	1		11	
24	STAHL- MASCHINEN- FAHRZEUGBAU	6	6		27	3	27		
26	HOLZ- PAPIER- DRUCKGEWERBE	2	2		10	1	10		
27	LEDER- TEXTIL- BEKLEIDUNGSGEWERBE	5	5		10	6	10		
28-9	NAHRUNGS- U GENUSSMITTELGEWERBE	5	4		25	7	17		
30	BAUHAUPTGEWERBE	10	10		184	3	184		
31	AUSBAU- U BAUHILFSGEWERBE	4	4		8	1	8		
40-1	GRUSSHANDEL	2	2		6	2	6		
42	HANDELSVERMITTLUNG	2	2		2	1	2		
43	EINZELHANDEL	18	13	5	33	20	28	5	
50	VERKEHR U NACHRICHTENUEBERMITTLUNG	3	1	2	23	2	2	21	
60	KREDIT- U SONSTIGE FINANZ INSTITUTE	3		2	18	5		2	
700	GASTSTAETTEN U BEHERBERGUNGSGEWERBE	8	8		18	10	18		
701-2	REINIGUNG U KOERPERPFLEGE	3	3		7	5	7		
710-1	GESUNDEHEITS- U VETERINAERWESEN	3	3		9	4	9		
80	ORGANISATIONEN OHNE ERWERBSCHARAKTER	4			13	6			
90	GEBIETSKOERPERSCHAFTEN	4			25	8			
RCDENAES									
0-9	INSGESAMT	12	10	2	27	6	25	2	65
WIRTSCHAFTSUNTERABTEILUNGEN									
002,9	LANDW TIERHALTUNG U DIENSTLEISTUNGEN	3	2	1	5		4	1	
24	STAHL- MASCHINEN- FAHRZEUGBAU	1	1		1		1		
30	BAUHAUPTGEWERBE	1	1		2		2		
40-1	GRUSSHANDEL	1	1		8	1	8		
42	HANDELSVERMITTLUNG	1	1		1		1		
43	EINZELHANDEL	1	1		3	2	3		
50	VERKEHR U NACHRICHTENUEBERMITTLUNG	1	1		1	1	2		
60	KREDIT- U SONSTIGE FINANZ INSTITUTE	1		1	1			1	
700	GASTSTAETTEN U BEHERBERGUNGSGEWERBE	2	2		4	2	4		
ROSEDAHL									
0-9	INSGESAMT	10	8	1	54	21	23	8	370
WIRTSCHAFTSUNTERABTEILUNGEN									
002,9	LANDW TIERHALTUNG U DIENSTLEISTUNGEN	1	1		1		1		
24	STAHL- MASCHINEN- FAHRZEUGBAU	1	1		1		1		
28-9	NAHRUNGS- U GENUSSMITTELGEWERBE	1		1	8	1		8	
30	BAUHAUPTGEWERBE	1	1		10		10		
40-1	GRUSSHANDEL	2	1		28	14	5		
43	EINZELHANDEL	2	2		2	2	2		
700	GASTSTAETTEN U BEHERBERGUNGSGEWERBE	2	2		4	4	4		
SANDE									
0-9	INSGESAMT	13	9	1	277	16	69	2	3 103
WIRTSCHAFTSUNTERABTEILUNGEN									
22	STEINE U ERDEN FEINKERAMIK GLASGEWERBE	1		1	2			2	
24	STAHL- MASCHINEN- FAHRZEUGBAU	1	1		1		1		
28-9	NAHRUNGS- U GENUSSMITTELGEWERBE	2	2		11		11		
30	BAUHAUPTGEWERBE	2	2		9	2	9		
31	AUSBAU- U BAUHILFSGEWERBE	2	2		44	2	44		
40-1	GRUSSHANDEL	1	1		2		2		
701-2	REINIGUNG U KOERPERPFLEGE	3	2		12	1	2		
90	GEBIETSKOERPERSCHAFTEN	1	1		1	1	1		
		2			196	9			
SANKT PETER-ORDING									
0-9	INSGESAMT	318	252	34	1 673	935	1 131	131	11 055
WIRTSCHAFTSUNTERABTEILUNGEN									
050,5	HOCHSEE KUESTENF GEW GAERTNEREI TIERH	9	9		22	3	22		
10	ENERGIEWIRTSCHAFT U WASSERVERSORGUNG	1		1	4			4	
23	EISEN NE-METALL GIESSEREI STAHLVERF	2	2		2		2		
24	STAHL- MASCHINEN- FAHRZEUGBAU	4	3	1	11	2	10	1	
26	HOLZ- PAPIER- DRUCKGEWERBE	4	4		13	1	13		
27	LEDER- TEXTIL- BEKLEIDUNGSGEWERBE	3	3		4	1	4		
28-9	NAHRUNGS- U GENUSSMITTELGEWERBE	8	7		39	13	36		
30	BAUHAUPTGEWERBE	14	12	2	114	6	102	12	

NR DER SYSTEM- MATIK	REGION WIRTSCHAFTLICHE GLIEDERUNG	ARBEITSSTAETTEN			BESCHAEFTIGTE			LOEHNE UND GEHAELTER IM JAHR 1969		
		INSGESAMT	DARUNTER		INSGESAMT	WEIBLICH	DARUNTER IN		IN 1000	DM
			EINZIGE NIEDER LASSUNGEN	ZWEIG NIEDER LASSUNGEN			EINZIGEN NIEDER LASSUNGEN	ZWEIG NIEDER LASSUNGEN		
NOCH SANKT PETER-ORDING										
31	AUSBAU- U BAUHILFSGEWERBE	10	8	1	49	2	37	4		
40-1	GROSSHANDEL	3	2	1	14		5	9		
42	HANDELSVERMITTLUNG	3	3		4		4			
43	EINZELHANDEL	54	45	8	163	100	145	12		
50	VERKEHR U NACHRICHTENUEBERMITTLUNG	14	6	8	64	13	24	40		
60	KREDIT- U SONSTIGE FINANZ INSTITUTE	6	1	5	23	12	5	18		
61	VERSICHERUNGSGEWERBE	3	3		5	1	5			
700	GASTSTAETTEN U BEHERBERGUNGSGEWERBE	119	112	4	567	440	510	28		
701-2	REINIGUNG U KOERPERPFLEGE	11	8	3	42	27	39	3		
706-8	WISSENSCHAFT BILDUNG KUNST PUBLIZISTIK	5	4		26	17	23			
710-1	GESUNDHEITS- U VETERINAERWESEN	12	12		117	44	117			
712-7	RECHTS- U WIRTSCHAFTSBERATUNG USW	6	6		25	13	25			
718	SONSTIGE DIENSTLEISTUNGEN	2	2		3	1	3			
80	ORGANISATIONEN OHNE ERWERBSCHARAKTER	12			209	166				
90	GEBIETSKOERPERSCHAFTEN	12			152	73				
96	SOZIALVERSICHERUNG	1			1					
SCHARDEBUELL										
0-9	INSGESAMT	1	1		2	1	2			
WIRTSCHAFTSUNTERABTEILUNGEN										
700	GASTSTAETTEN U BEHERBERGUNGSGEWERBE	1	1		2	1	2			
SCHOBUELL										
0-9	INSGESAMT	40	31	7	146	40	133	9	921	
WIRTSCHAFTSUNTERABTEILUNGEN										
002,9	LANDW TIERHALTUNG U DIENSTLEISTUNGEN	2	2		2		2			
050,5	HOCHSEE KUESTENF GEW GAERTNEREI TIERH	2	2		5	2	5			
25	ELEKTROTECHNIK FEINMECHANIK OPTIK USW	2	2		8	4	8			
26	HOLZ- PAPIER- DRUCKGEWERBE	1	1		2		2			
27	LEDER- TEXTIL- BEKLEIDUNGSGEWERBE	1	1		1	1	1			
30	BAUHAUPTGEWERBE	6	6		67	4	67			
40-1	GROSSHANDEL	3	3		3		3			
42	HANDELSVERMITTLUNG	1	1		3	1	3			
43	EINZELHANDEL	6	3	3	11	5	8	3		
50	VERKEHR U NACHRICHTENUEBERMITTLUNG	3	2	1	6	2	3	3		
60	KREDIT- U SONSTIGE FINANZ INSTITUTE	1		1	1			1		
61	VERSICHERUNGSGEWERBE	1	1		1		1			
700	GASTSTAETTEN U BEHERBERGUNGSGEWERBE	5	4	1	10	7	9	1		
701-2	REINIGUNG U KOERPERPFLEGE	1	1		5	4	5			
710-1	GESUNDHEITS- U VETERINAERWESEN	1	1		2	1	2			
718	SONSTIGE DIENSTLEISTUNGEN	2	1	1	15	7	14	1		
80	ORGANISATIONEN OHNE ERWERBSCHARAKTER	1			1					
90	GEBIETSKOERPERSCHAFTEN	1			3	2				
SCHWABSTEDT										
0-9	INSGESAMT	45	34	8	131	53	99	16	598	
WIRTSCHAFTSUNTERABTEILUNGEN										
050,5	HOCHSEE KUESTENF GEW GAERTNEREI TIERH	1	1		2	1	2			
23	EISEN NE-METALL GIESSEREI STAHLVERF	1	1		1		1			
24	STAHL- MASCHINEN- FAHRZEUGBAU	1	1		7	1	7			
27	LEDER- TEXTIL- BEKLEIDUNGSGEWERBE	1	1		1		1			
28-9	NAHRUNGS- U GENUSSMITTELGEWERBE	5	5		21	8	21			
30	BAUHAUPTGEWERBE	2	2		3		3			
31	AUSBAU- U BAUHILFSGEWERBE	3	3		7		7			
43	EINZELHANDEL	12	9	4	30	16	24	6		
50	VERKEHR U NACHRICHTENUEBERMITTLUNG	2		2	7	1	7			
60	KREDIT- U SONSTIGE FINANZ INSTITUTE	2		1	14	4	14	2		
700	GASTSTAETTEN U BEHERBERGUNGSGEWERBE	6	6		15	9	15			
701-2	REINIGUNG U KOERPERPFLEGE	2	2		6	5	6			
706-8	WISSENSCHAFT BILDUNG KUNST PUBLIZISTIK	1		1	1			1		
710-1	GESUNDHEITS- U VETERINAERWESEN	4	4		12	8	12			
80	ORGANISATIONEN OHNE ERWERBSCHARAKTER	1			3					
90	GEBIETSKOERPERSCHAFTEN	1			1					
SCHWESING										
0-9	INSGESAMT	20	13	4	57	19	44	5	356	

NR DER SYSTEMATIK	REGION WIRTSCHAFTLICHE GLIEDERUNG	ARBEITSSTAETTEN			BESCHAEFTIGTE			LOEHNE UND GEAELTER IM JAHR 1969 IN 1000 DM
		INSGESAMT	DARUNTER EINZIGE NIEDERLASSUNGEN	ZWEIG NIEDERLASSUNGEN	INSGESAMT	WEIBLICH	DARUNTER IN EINZIGEN NIEDERLASSUNGEN	
NCGH SCHWESING								
WIRTSCHAFTSUNTERABTEILUNGEN								
24	STAHL- MASCHINEN- FAHRZEUGBAU	1	1		1		1	
26	HOLZ- PAPIER- DRUCKGEWERBE	1	1		5		5	
28-9	NAHRUNGS- U GENUSSMITTELGEWERBE	1	1		3	1	3	
30	BAUHAUPTGEWERBE	1	1		18	1	18	
31	AUSBAU- U BAUHILFSGEWERBE	1	1		1		1	
40-1	GROSSHANDEL	1	1		2		2	
43	EINZELHANDEL	4	2	2	6	5	4	2
50	VERKEHR U NACHRICHTENUEBERMITTLUNG	2	1	1	2	1	1	1
60	KREDIT- U SONSTIGE FINANZ INSTITUTE	1		1	2		1	1
700	GASTSTAETTEN U BEHERBERGUNGSGEWERBE	3	3		8	6	8	2
701-2	REINIGUNG U KOERPERPFLEGE	1	1		1		1	
80	ORGANISATIONEN OHNE ERWERBSCHARAKTER	1			5	2		
90	GEBIETSKOERPERSCHAFTEN	2			3	1		
SEETH								
0-9	INSGESAMT	16	11	3	173	57	37	7 1 730
WIRTSCHAFTSUNTERABTEILUNGEN								
24	STAHL- MASCHINEN- FAHRZEUGBAU	1	1		4	1	4	
28-9	NAHRUNGS- U GENUSSMITTELGEWERBE	2	2		4	1	4	
30	BAUHAUPTGEWERBE	1	1		7		7	
43	EINZELHANDEL	4	4		9	4	9	
50	VERKEHR U NACHRICHTENUEBERMITTLUNG	1		1	4	3		4
700	GASTSTAETTEN U BEHERBERGUNGSGEWERBE	3	3		13	10	13	
701-2	REINIGUNG U KOERPERPFLEGE	2		1	3	1		2
706-8	WISSENSCHAFT BILDUNG KUNST PUBLIZISTIK	1		1	1			1
90	GEBIETSKOERPERSCHAFTEN	1			128	37		
SIMONSBERG								
0-9	INSGESAMT	25	20	3	51	21	44	3 228
WIRTSCHAFTSUNTERABTEILUNGEN								
27	LEDER- TEXTIL- BEKLEIDUNGSGEWERBE	1	1		1	1	1	
28-9	NAHRUNGS- U GENUSSMITTELGEWERBE	2	2		6	2	6	
30	BAUHAUPTGEWERBE	2	2		12	1	12	
42	HANDELSVERMITTLUNG	1	1		1	1	1	
43	EINZELHANDEL	10	8	2	15	9	13	2
50	VERKEHR U NACHRICHTENUEBERMITTLUNG	1		1	1			1
60	KREDIT- U SONSTIGE FINANZ INSTITUTE	1	1		1		1	
700	GASTSTAETTEN U BEHERBERGUNGSGEWERBE	5	5		10	5	10	
90	GEBIETSKOERPERSCHAFTEN	2			4	2		
SGENNEBUELL								
0-9	INSGESAMT	6	6		9	2	9	
WIRTSCHAFTSUNTERABTEILUNGEN								
002,9	LANDW TIERHALTUNG U DIENSTLEISTUNGEN	1	1		1		1	
31	AUSBAU- U BAUHILFSGEWERBE	1	1		3		3	
42	HANDELSVERMITTLUNG	1	1		1		1	
43	EINZELHANDEL	1	1		1	1	1	
50	VERKEHR U NACHRICHTENUEBERMITTLUNG	1	1		1		1	
700	GASTSTAETTEN U BEHERBERGUNGSGEWERBE	1	1		2	1	2	
SCHOLM								
0-9	INSGESAMT	8	8		14	3	14	
WIRTSCHAFTSUNTERABTEILUNGEN								
24	STAHL- MASCHINEN- FAHRZEUGBAU	1	1		2		2	
28-9	NAHRUNGS- U GENUSSMITTELGEWERBE	1	1		4	1	4	
43	EINZELHANDEL	3	3		4	2	4	
60	KREDIT- U SONSTIGE FINANZ INSTITUTE	1	1		1		1	
61	VEPERSICHERUNGSGEWERBE	1	1		1		1	
700	GASTSTAETTEN U BEHERBERGUNGSGEWERBE	1	1		2		2	

LANDKREIS NORDFRIESLAND

NR DER SYSTEM- MATIK	REGION WIRTSCHAFTLICHE GLIEDERUNG	ARBEITSSTAETTEN			BESCHAEFFTIGTE			LOEHNE UND GEHAELTER IM JAHR 1969 IN 1000 DM	
		INSGESAMT	DARUNTER		INSGESAMT	WEIBLICH.	DARUNTER IN		
			EINZIGE NIEDER LASSUNGEN	ZWEIG NIEDER LASSUNGEN			EINZIGEN NIEDER LASSUNGEN		ZWEIG NIEDER LASSUNGEN
SCLLWITT									
0-9	INSGESAMT	7	5	1	20	5	17	1	124
WIRTSCHAFTSUNTERABTEILUNGEN									
23	EISEN NE-METALL GIESSEREI STAHLVERF	1	1		2		2		
30	BAUHAUPTGEBWERBE	1	1		8		8		
43	EINZELHANDEL	2	2		3	2	3		
50	VERKEHR U NACHRICHTENUEBERMITTLUNG	1		1	1			1	
700	GASTSTAETTEN U BEHERBERGUNGSGEWERBE	1	1		4	2	4		
90	GEBIETSKOERPERSCHAFTEN	1			2	1			
SPRAKEBUELL									
0-9	INSGESAMT	7	4	2	15	6	10	3	74
WIRTSCHAFTSUNTERABTEILUNGEN									
24	STAHL- MASCHINEN- FAHRZEUGBAU	1	1		5	1	5		
40-1	GROSSHANDEL	1	1		1		1		
43	EINZELHANDEL	1	1		2	1	2		
50	VERKEHR U NACHRICHTENUEBERMITTLUNG	1		1	2	2		2	
60	KREDIT- U SONSTIGE FINANZ INSTITUTE	1		1	1			1	
700	GASTSTAETTEN U BEHERBERGUNGSGEWERBE	1	1		2	1	2		
90	GEBIETSKOERPERSCHAFTEN	1			2	1			
STADUM									
0-9	INSGESAMT	21	14	3	398	61	42	10	4 330
WIRTSCHAFTSUNTERABTEILUNGEN									
24	STAHL- MASCHINEN- FAHRZEUGBAU	1	1		4	1	4		
28-9	NAHRUNGS- U GENUSSMITTELGEWERBE	2	2		6	1	6		
31	AUSBAU- U BAUHILFSGEWERBE	1	1		1		1		
40-1	GROSSHANDEL	1		1	7			7	
42	HANDELSVERMITTLUNG	1	1		1	1	1		
43	EINZELHANDEL	4	3	1	7	3	6	1	
50	VERKEHR U NACHRICHTENUEBERMITTLUNG	2	1	1	8	2	6	2	
700	GASTSTAETTEN U BEHERBERGUNGSGEWERBE	3	3		14	10	14		
701-2	REINIGUNG U KOERPERPFLEGE	2	2		4	1	4		
90	GEBIETSKOERPERSCHAFTEN	4			346	42			
STEDESAND									
0-9	INSGESAMT	20	15	3	64	17	53	6	296
WIRTSCHAFTSUNTERABTEILUNGEN									
24	STAHL- MASCHINEN- FAHRZEUGBAU	1	1		10	1	10		
26	HOLZ- PAPIER- DRUCKGEWERBE	1	1		5		5		
27	LEDER- TEXTIL- BEKLEIDUNGSGEWERBE	1	1		1	1	1		
28-9	NAHRUNGS- U GENUSSMITTELGEWERBE	1	1		4	2	4		
30	BAUHAUPTGEBWERBE	2	2		11	1	11		
31	AUSBAU- U BAUHILFSGEWERBE	1	1		1		1		
40-1	GROSSHANDEL	3	3		5	1	5		
42	HANDELSVERMITTLUNG	1	1		2	1	2		
43	EINZELHANDEL	2	1	1	8	4	7	1	
50	VERKEHR U NACHRICHTENUEBERMITTLUNG	1		1	4			4	
60	KREDIT- U SONSTIGE FINANZ INSTITUTE	1		1	1	1		1	
700	GASTSTAETTEN U BEHERBERGUNGSGEWERBE	2	2		6		6		
701-2	REINIGUNG U KOERPERPFLEGE	1	1		1	1	1		
90	ORGANISATIONEN OHNE ERWERBSCHARAKTER	1			1	1			
90	GEBIETSKOERPERSCHAFTEN	1			4	3			
STOERTEWERKERKOOB									
0-9	INSGESAMT	5	4	1	9	3	5	4	
WIRTSCHAFTSUNTERABTEILUNGEN									
43	EINZELHANDEL	1	1		2	2	2		
50	VERKEHR U NACHRICHTENUEBERMITTLUNG	1		1	4			4	
700	GASTSTAETTEN U BEHERBERGUNGSGEWERBE	3	3		3	1	3		

NR DER SYSTEMATIK	REGION WIRTSCHAFTLICHE GLIEDERUNG	ARBEITSSTAETTEN			BESCHAEFTIGTE			LOEHNE UND GEHAELTER IM JAHR 1969 IN 1000 DM	
		INSGESAMT	DARUNTER EINZIGE NIEDER LASSUNGEN	ZWEIG NIEDER LASSUNGEN	INSGESAMT	WEIBLICH	DARUNTER IN EINZIGEN NIEDER LASSUNGEN		
STRUCKUM									
0-9	INSGESAMT	21	17	3	52	20	42	7	207
WIRTSCHAFTSUNTERABTEILUNGEN									
050,5	HOCHSEE KUESTENF GEW GAERTNEREI TIERH	2	2		3	1	3		
24	STAHL- MASCHINEN- FAHRZEUGBAU	1	1		2		2		
26	HOLZ- PAPIER- DRUCKGEWERBE	1	1		1		1		
30	BAUHAUPTGEWERBE	2	2		11	1	11		
31	AUSBAU- U. BAUHILFSGEWERBE	2	2		3		3		
42	HANDELSVERMITTLUNG	1	1		2	1	2		
43	EINZELHANDEL	5	4	1	9	6	8	1	
50	VERKEHR U NACHRICHTENUEBERMITTLUNG	3	1	2	11	4	5	6	
700	GASTSTAETTEN U BEHERRBERGUNGSGEWERBE	3	3		7	4	7		
90	GEBIETSKOERPERSCHAFTEN	1			3	3			
SUEDEP. ENDE									
0-9	INSGESAMT	8	4	1	21	7	12	1	102
WIRTSCHAFTSUNTERABTEILUNGEN									
31	ALSBAU- U. BAUHILFSGEWERBE	1	1		3		3		
43	EINZELHANDEL	1	1		2	1	2		
60	KREDIT- U SONSTIGE FINANZ INSTITUTE	1		1	1			1	
61	VERSICHERUNGSGEWERBE	1	1		1		1		
700	GASTSTAETTEN U BEHERRBERGUNGSGEWERBE	1	1		6	4	6		
80	ORGANISATIONEN OHNE ERWERBSCHARAKTER	2			6	2			
90	GEBIETSKOERPERSCHAFTEN	1			2				
SUEDEP. LUEGUM									
0-9	INSGESAMT	63	51	5	318	99	200	14	2 225
WIRTSCHAFTSUNTERABTEILUNGEN									
002,9	LANDW TIERHALTUNG U DIENSTLEISTUNGEN	1	1		15	2	15		
050,5	HOCHSEE KUESTENF GEW GAERTNEREI TIERH	1	1		3	2	3		
24	STAHL- MASCHINEN- FAHRZEUGBAU	3	3		9	1	9		
26	HOLZ- PAPIER- DRUCKGEWERBE	2	2		6		6		
27	LEDER- TEXTIL- BEKLEIDUNGSGEWERBE	1	1		1		1		
28-9	NAHRUNGS- U GENUSSMITTELGEWERBE	7	7		28	11	28		
30	BAUHAUPTGEWERBE	5	5		45	2	45		
31	AUSBAU- U. BAUHILFSGEWERBE	5	5		19	5	19		
42	HANDELSVERMITTLUNG	1	1		2	1	2		
43	EINZELHANDEL	12	11		42	30	39		
50	VERKEHR U NACHRICHTENUEBERMITTLUNG	3		3	12	2		12	
60	KREDIT- U SONSTIGE FINANZ INSTITUTE	2		1	41	9		1	
61	VERSICHERUNGSGEWERBE	1	1		2		2		
700	GASTSTAETTEN U BEHERRBERGUNGSGEWERBE	4	3	1	11	7	10	1	
701-2	REINIGUNG U KOERPERPFLEGE	4	4		10	4	10		
706-8	WISSENSCHAFT- BILDUNG KUNST PUBLIZISTIK	1	1		2	1	2		
710-1	GESUNDHEITS- U VETERINAERWESEN	4	4		8	4	8		
712-7	RECHTS- U WIRTSCHAFTSBERATUNG USW	1	1		1		1		
80	ORGANISATIONEN OHNE ERWERBSCHARAKTER	1			2	1			
90	GEBIETSKOERPERSCHAFTEN	4			59	16			
SUEDEP. MAERSCH									
0-9	INSGESAMT	5	4	1	10	5	7	3	39
WIRTSCHAFTSUNTERABTEILUNGEN									
42	HANDELSVERMITTLUNG	1	1		2		2		
50	VERKEHR U NACHRICHTENUEBERMITTLUNG	1		1	3			3	
700	GASTSTAETTEN U BEHERRBERGUNGSGEWERBE	3	3		5	5	5		
SYLT-OST									
0-9	INSGESAMT	154	127	13	934	259	561	90	7 973
WIRTSCHAFTSUNTERABTEILUNGEN									
002,9	LANDW TIERHALTUNG U DIENSTLEISTUNGEN	1	1		1		1		
050,5	HOCHSEE KUESTENF GEW GAERTNEREI TIERH	5	4		10	3	8		
22	STEINE U ERDEN FEINKERAMIK GLASGEWERBE	4	4		14	6	14		
23	EISEN- METALL- GIESSEREI STAHLVERF	2	2		16		16		
24	STAHL- MASCHINEN- FAHRZEUGBAU	7	6	1	112	17	105	7	
25	ELEKTROTECHNIK FEINMECHANIK OPTIK USW	4	4		5	2	5		
26	HOLZ- PAPIER- DRUCKGEWERBE	2	2		4		4		
27	LEDER- TEXTIL- BEKLEIDUNGSGEWERBE	4	4		12	11	12		
28-9	NAHRUNGS- U GENUSSMITTELGEWERBE	5	4		39	18	20		
30	BAUHAUPTGEWERBE	11	11		84	4	84		
31	AUSBAU- U. BAUHILFSGEWERBE	11	10	1	37	3	33	4	

NR DER SYSTEMIK	REGION WIRTSCHAFTLICHE GLIEDERUNG	ARBEITSSTAETTEN			BESCHAEFTIGTE			LOEHNE UND GEHAELTER IM JAHR 1969 IN 1000 DM	
		INSGESAMT	DARUNTER NIEDER LASSUNGEN	ZWEIG NIEDER LASSUNGEN	INSGESAMT	WEIBLICH	DARUNTER EINZIGEN NIEDER LASSUNGEN	IN ZWEIG NIEDER LASSUNGEN	
NCGH SYLT-OST									
40-1	GROSSHANDEL	9	6	3	52	5	27	25	
42	HANDELSVERMITTLUNG	4	4		7	2	7		
43	EINZELHANDEL	23	20	3	82	34	58	24	
50	VERKEHR U NACHRICHTENUEBERMITTLUNG	6	3	3	27	6	5	22	
60	KREDIT- U SONSTIGE FINANZ INSTITUTE	1			11	5			
61	VERSICHERUNGSGEWERBE	1	1		2	1	2		
700	GASTSTAETTEN U BEHERBERGUNGSGEWERBE	24	23	1	108	56	105	3	
701-2	REINIGUNG U KOERPERPFLEGE	6	5	1	16	12	11	5	
706-8	WISSENSCHAFT BILDUNG KUNST PUBLIZISTIK	4	2		10	3	8		
710-1	GESUNDEHEITS- U VETERINAERWESEN	5	5		13	8	13		
712-7	RECHTS- U WIRTSCHAFTSBERATUNG USW	5	5		21	6	21		
718	SONSTIGE DIENSTLEISTUNGEN	1	1		2	1	2		
80	ORGANISATIONEN OHNE ERWERBSCHARAKTER	3			26	19			
90	GEBIETSKOERPERSCHAFTEN	6			223	37			
TATING									
0-9	INSGESAMT	30	25	3	100	40	86	6	398
WIRTSCHAFTSUNTERABTEILUNGEN									
050,5	HOCHSEE KUESTENF GEW GAERTNEREI TIERH	2	2		4	2	4		
24	STAHL- MASCHINEN- FAHRZEUGBAU	5	5		13	4	13		
28-9	NAHRUNGS- U GENUSSMITTELGEWERBE	5	5		25	9	25		
30	BAUHAUPTGEWERBE	2	2		12	1	12		
31	AUSBAU- U BAUHILFSGEWERBE	1	1		3	1	3		
43	EINZELHANDEL	3	3		13	10	13		
50	VERKEHR U NACHRICHTENUEBERMITTLUNG	1		1	4	1		4	
60	KREDIT- U SONSTIGE FINANZ INSTITUTE	2		2	2			2	
700	GASTSTAETTEN U BEHERBERGUNGSGEWERBE	4	4		10	6	10		
701-2	REINIGUNG U KOERPERPFLEGE	1	1		2	1	2		
710-1	GESUNDEHEITS- U VETERINAERWESEN	1	1		1	1	1		
712-7	RECHTS- U WIRTSCHAFTSBERATUNG USW	1	1		3	1	3		
80	ORGANISATIONEN OHNE ERWERBSCHARAKTER	1			4	1			
90	GEBIETSKOERPERSCHAFTEN	1			4	2			
TETENBUELL									
0-9	INSGESAMT	21	13	7	63	17	37	17	434
WIRTSCHAFTSUNTERABTEILUNGEN									
24	STAHL- MASCHINEN- FAHRZEUGBAU	2	2		3		3		
28-9	NAHRUNGS- U GENUSSMITTELGEWERBE	2	1	1	6	1	3	3	
30	BAUHAUPTGEWERBE	4	3	1	16		12	4	
40-1	GROSSHANDEL	1	1		8	2	8		
42	HANDELSVERMITTLUNG	1	1		1		1		
43	EINZELHANDEL	2	2		5	4	5		
50	VERKEHR U NACHRICHTENUEBERMITTLUNG	3		3	8	3		8	
60	KREDIT- U SONSTIGE FINANZ INSTITUTE	2		2	2			2	
700	GASTSTAETTEN U BEHERBERGUNGSGEWERBE	3	3		5	3	5		
90	GEBIETSKOERPERSCHAFTEN	1			9	4			
TINNINGSTEDT									
0-9	INSGESAMT	9	4	2	20	11	7	3	128
WIRTSCHAFTSUNTERABTEILUNGEN									
24	STAHL- MASCHINEN- FAHRZEUGBAU	1	1		1		1		
42	HANDELSVERMITTLUNG	1	1		1		1		
43	EINZELHANDEL	2	1	1	3	2	2	1	
50	VERKEHR U NACHRICHTENUEBERMITTLUNG	1		1	2	1		2	
700	GASTSTAETTEN U BEHERBERGUNGSGEWERBE	1	1		3		3		
80	ORGANISATIONEN OHNE ERWERBSCHARAKTER	2			8		6		
90	GEBIETSKOERPERSCHAFTEN	1			2	1			
TODENNING, KIRCHSPIEL									
0-9	INSGESAMT	14	13	1	43	10	39	4	248
WIRTSCHAFTSUNTERABTEILUNGEN									
050,5	HOCHSEE KUESTENF CFW GAERTNEREI TIERH	3	3		7		7		
30	BAUHAUPTGEWERBE	3	3		21	2	21		
31	AUSBAU- U BAUHILFSGEWERBE	1	1		2		2		
43	EINZELHANDEL	2	1	1	6	4	2	4	
50	VERKEHR U NACHRICHTENUEBERMITTLUNG	2	2		2		2		
700	GASTSTAETTEN U BEHERBERGUNGSGEWERBE	3	3		5	4	5		

NR DER SYSTE-MATIK	REGION WIRTSCHAFTLICHE GLIEDERUNG	ARBEITSSTAETTEN			BESCHAEFFTIGTE				LOEHNE UND GEAELTER IM JAHR 1969 IN 1000 DM
		INSGESAMT	DARUNTER		INSGESAMT	WEIBLICH	DARUNTER IN		
			EINZIGE NIEDER LASSUNGEN	ZWEIG NIEDER LASSUNGEN			EINZIGE NIEDER LASSUNGEN	ZWEIG NIEDER LASSUNGEN	
TCENNING, STACT									
0-9	INSGESAMT	242	190	19	1 737	504	818	281	15 565
WIRTSCHAFTSUNTERABTEILUNGEN									
050,5	HOCHSEE KUESTENF GEW GAERTNEREI TIERH	38	38		83	4	83		
10	ENERGIEWIRTSCHAFT U WASSERVERSORGUNG	2	1	1	7	2	5		2
22	STEINE U ERDEN FEINKERAMIK GLASGEWERBE	2	1	1	235	9	46		189
23	EISEN NE-METALL GIESSEREI STAHLVERF	2	1		33	7	4		
24	STAHL- MASCHINEN- FAHRZEUGBAU	6	5	1	31	1	19		12
25	ELEKTROTECHNIK FEINMECHANIK OPTIK LSW	2	2		60	20	60		
26	HOLZ- PAPIER- DRUCKGEWERBE	6	6		24	4	24		
27	LEDER- TEXTIL- BEKLEIDUNGSGEWERBE	2	2		2		2		
28-9	NAHRUNGS- U GENUSSMITTELGEWERBE	19	16		98	29	63		
30	BAUHAUPTGEWERBE	5	5		59	3	59		
31	AUSBAU- U BAUHILFSGEWERBE	8	8		32	5	32		
40-1	GROSSHANDEL	11	7	1	109	19	45		1
42	HANDELSVERMITTLUNG	3	3		7	1	7		
43	EINZELHANDEL	56	47	7	238	123	207		23
50	VERKEHR U NACHRICHTENUEBERMITTLUNG	7	3	4	56	7	8		48
60	KREDIT- U SONSTIGE FINANZ INSTITUTE	3		2	24	8	8		5
61	VERSICHERUNGSGEWERBE	4	4		8	2	8		
700	GASTSTAETTEN U BEHERBERGUNGSGEWERBE	15	14	1	50	33	49		1
701-2	REINIGUNG U KOERPERPFLEGE	9	8		34	22	29		
706-8	WISSENSCHAFT BILDUNG KUNST PUBLIZISTIK	3	2		6	3	4		
710-1	GESUNDHEITS- U VETERINAERWESEN	9	9		20	11	20		
712-7	RECHTS- U WIRTSCHAFTSBERATUNG USW	7	7		42	23	42		
718	SONSTIGE DIENSTLEISTUNGEN	1	1		2	1	2		
80	ORGANISATIONEN OHNE ERWERBSCHARAKTER	5			32	19			
90	GEBIETSKOERPERSCHAFTEN	15			429	142			
96	SOZIALVERSICHERUNG	2			16	6			
TUENLAUER KOOG									
0-9	INSGESAMT	4	3	1	4	2	3	1	
WIRTSCHAFTSUNTERABTEILUNGEN									
30	BAUHAUPTGEWERBE	1	1		1		1		
43	EINZELHANDEL	1	1		1	1	1		
60	KREDIT- U SONSTIGE FINANZ INSTITUTE	1		1	1				1
700	GASTSTAETTEN U BEHERBERGUNGSGEWERBE	1	1		1	1	1		
UELVESBUELL									
0-9	INSGESAMT	15	12	3	26	9	22	4	81
WIRTSCHAFTSUNTERABTEILUNGEN									
28-9	NAHRUNGS- U GENUSSMITTELGEWERBE	1	1		2	1	2		
30	BAUHAUPTGEWERBE	2	2		7		7		
31	AUSBAU- U BAUHILFSGEWERBE	1	1		1		1		
43	EINZELHANDEL	5	4	1	7	5	6		1
50	VERKEHR U NACHRICHTENUEBERMITTLUNG	1		1	2				2
60	KREDIT- U SONSTIGE FINANZ INSTITUTE	1		1	1				1
61	VERSICHERUNGSGEWERBE	1	1		1		1		
700	GASTSTAETTEN U BEHERBERGUNGSGEWERBE	2	2		4	2	4		
701-2	REINIGUNG U KOERPERPFLEGE	1	1		1	1	1		
UPHJUSUM									
0-9	INSGESAMT	11	10	1	35	13	27	8	231
WIRTSCHAFTSUNTERABTEILUNGEN									
050,5	HOCHSEE KUESTENF GEW GAERTNEREI TIERH	1	1		1	1	1		
23	EISEN NE-METALL GIESSEREI STAHLVERF	1	1		3		3		
27	LEDER- TEXTIL- BEKLEIDUNGSGEWERBE	1	1		1		1		
28-9	NAHRUNGS- U GENUSSMITTELGEWERBE	3	3		13	4	13		
43	EINZELHANDEL	2	2		5	3	5		
60	KREDIT- U SONSTIGE FINANZ INSTITUTE	1		1	8	3			8
700	GASTSTAETTEN U BEHERBERGUNGSGEWERBE	2	2		4	2	4		
UTERSUM									
0-9	INSGESAMT	21	15	4	167	105	44	6	1 729
WIRTSCHAFTSUNTERABTEILUNGEN									
10	ENERGIEWIRTSCHAFT U WASSERVERSORGUNG	1	1		1		1		
24	STAHL- MASCHINEN- FAHRZEUGBAU	1	1		5		5		
28-9	NAHRUNGS- U GENUSSMITTELGEWERBE	1	1		3	1	3		
43	EINZELHANDEL	2	2		5	3	5		
50	VERKEHR U NACHRICHTENUEBERMITTLUNG	4	1	3	7	2	2		5

NR DER SYSTEMIK	REGION WIRTSCHAFTLICHE GLIEDERUNG	ARBEITSTAETTEN			BESCHAEFTIGTE			LOEHNE UND GEHAELTER IM JAHR 1969 IN 1000 DM	
		INSGESAMT	DARUNTER EINZIGE NIEDER LASSUNGEN	ZWEIG NIEDER LASSUNGEN	INSGESAMT	WEIBLICH	DARUNTER IN EINZIGEN NIEDER LASSUNGEN	ZWEIG NIEDER LASSUNGEN	IN 1000 DM
NOCH UTERSUM									
60	KREDIT- U SONSTIGE FINANZ INSTITUTE	1		1	1			1	
700	GASTSTAETTEN U BEHERBERGUNGSGEWERBE	6	6		21	13	21		
710-1	GESUNDHEITS- U VETERINAERWESEN	2	2		6	4	6		
712-7	RECHTS- U WIRTSCHAFTSBERATUNG USW	1	1		1		1		
90	GEBIETSKOERPER SCHAFTEN	1			3				
96	SOZIALVERSICHERUNG	1			114	82			
VIOEL									
0-9	INSGESAMT	61	50	5	240	71	196	11	1 482
WIRTSCHAFTSUNTERABTEILUNGEN									
24	STAHL- MASCHINEN- FAHRZEUGBAU	3	3		14	3	14		
25	ELEKTROTECHNIK FEINMECHANIK OPTIK USW	1	1		2	1	2		
26	HOLZ- PAPIER- DRUCKGEWERBE	2	2		18		18		
27	LEDER- TEXTIL- BEKLEIDUNGSGEWERBE	2	2		2	1	2		
28-9	NAHRUNGS- U GENUSSMITTELGEWERBE	4	3		33	8	30		
30	BAUHAUPTGEWERBE	2	2		30	1	30		
31	AUSBAU- U BAUHILFSGEWERBE	3	3		20	1	20		
40-1	GROSSHANDEL	1		1	2				2
42	HANDELSVERMITTLUNG	1			3	1	3		
43	EINZELHANDEL	16	16		33	19	33		
50	VERKEHR U NACHRICHTENUEBERMITTLUNG	2	1	1	7	3	2		5
60	KREDIT- U SONSTIGE FINANZ INSTITUTE	3	1	2	13	1	10		3
61	VERSICHERUNGSGEWERBE	2	2		3	2	3		
700	GASTSTAETTEN U BEHERBERGUNGSGEWERBE	7	7		15	8	15		
701-2	REINIGUNG U KOERPERPFLEGE	2	2		6	5	6		
706-8	WISSENSCHAFT BILDUNG KUNST PUBLIZISTIK	1		1	1				1
710-1	GESUNDHEITS- U VETERINAERWESEN	4			4		4		
80	ORGANISATIONEN OHNE ERWERBSCHARAKTER	2			7	1			
90	GEBIETSKOERPER SCHAFTEN	3			23	12			
VOLLERWIEK									
0-9	INSGESAMT	5	4	1	11	4	9	2	
WIRTSCHAFTSUNTERABTEILUNGEN									
27	LEDER- TEXTIL- BEKLEIDUNGSGEWERBE	1	1		1		1		
43	EINZELHANDEL	1	1		4	2	4		
50	VERKEHR U NACHRICHTENUEBERMITTLUNG	1		1	2				2
700	GASTSTAETTEN U BEHERBERGUNGSGEWERBE	2	2		4	2	4		
VOLLSTEDT									
0-9	INSGESAMT	1	1		1	1	1		
WIRTSCHAFTSUNTERABTEILUNGEN									
43	EINZELHANDEL	1	1		1	1	1		
WAYGAARD									
0-9	INSGESAMT	5	5		9	3	9		
WIRTSCHAFTSUNTERABTEILUNGEN									
28-9	NAHRUNGS- U GENUSSMITTELGEWERBE	1	1		3	1	3		
30	BAUHAUPTGEWERBE	1	1		1		1		
43	EINZELHANDEL	2	2		3	1	3		
700	GASTSTAETTEN U BEHERBERGUNGSGEWERBE	1	1		2	1	2		
WELT									
0-9	INSGESAMT	10	7	2	28	9	24	2	179
WIRTSCHAFTSUNTERABTEILUNGEN									
28-9	NAHRUNGS- U GENUSSMITTELGEWERBE	2	2		11	2	11		
43	EINZELHANDEL	3	3		6	2	6		
50	VERKEHR U NACHRICHTENUEBERMITTLUNG	2		2	2	1			2
700	GASTSTAETTEN U BEHERBERGUNGSGEWERBE	2	2		7	3	7		
90	GEBIETSKOERPER SCHAFTEN	1			2	1			

LANDKREIS NORDFRIESLAND

NR DER SYSTEMIK	REGION WIRTSCHAFTLICHE GLIEDERUNG	ARBEITSTAETTEN			BESCHAEFFTIGTE			LOEHNE UND GEHAELTER IM JAHR 1969 IN 1000 DM		
		INSGESAMT	DARUNTER		INSGESAMT	WEIBLICH	DARUNTER IN			
			EINZIGE NIEDER LASSUNGEN	ZWEIG NIEDER LASSUNGEN			EINZIGE NIEDER LASSUNGEN	ZWEIG NIEDER LASSUNGEN		
WENNINGSTEDT (SYLT)										
0-9	INSGESAMT	217	206	5	736	393	673	15	3 503	
WIRTSCHAFTSUNTERABTEILUNGEN										
002,9	LANDW. TIERHALTUNG U. DIENSTLEISTUNGEN	1	1		1	1	1			
050,5	HOCHSEE KUESTENF. GEW. GAERTNEREI TIERH.	4	4		6	2	6			
23	EISEN-NE-METALL GIESSEREI STAHLVERF.	2	2		6		6			
26	HOLZ- PAPIER- DRUCKGERWERBE	1	1		9	1	9			
27	LEDER- TEXTIL- BEKLEIDUNGSGERWERBE	1	1		2		2			
28-9	NAHRUNGS- U. GENUSSMITTELGERWERBE	2	1		23	9	7			
30	BAUHAUPTGERWERBE	2	2		78	3	78			
31	AUSBAU- U. BAUHILFSGERWERBE	3	3		9	2	9			
40-1	GROSSHANDEL	1	1		3		3			
42	HANDELSVERMITTLUNG	1	1		3	1	3			
43	EINZELHANDEL	18	12	4	52	33	35	9		
50	VERKEHR U. NACHRICHTENUEBERMITTLUNG	5	4	1	19	2	13		6	
700	GASTSTAETTEN U. BEHERBERGUNGSGERWERBE	163	162		426	276	421			
701-2	REINIGUNG U. KOERPERPFLEGE	2	2		9	6	9			
706-8	WISSENSCHAFT BILDUNG KUNST PUBLIZISTIK	2	2		3		3			
710-1	GESUNDHEITS- U. VETERINAERWESEN	6	6		66	32	66			
712-7	RECHTS- U. WIRTSCHAFTSBERATUNG USW.	1	1		2	1	2			
80	ORGANISATIONEN OHNE ERWERBSCHARAKTER	1			10	9				
90	GEBIETSKOERPERSCHAFTEN	1			9	4				
WESTERHEVER										
0-9	INSGESAMT	4	2	1	11	3	7	3	92	
WIRTSCHAFTSUNTERABTEILUNGEN										
30	BAUHAUPTGERWERBE	1	1		4		4			
43	EINZELHANDEL	1	1		3	2	3			
50	VERKEHR U. NACHRICHTENUEBERMITTLUNG	1		1	3	1		3		
90	GEBIETSKOERPERSCHAFTEN	1			1					
WESTERLAND, STAAT										
0-9	INSGESAMT	547	424	65	5 871	2 376	3 036	725	54 920	
WIRTSCHAFTSUNTERABTEILUNGEN										
050,5	HOCHSEE KUESTENF. GEW. GAERTNEREI TIERH.	1	1		33	3	33			
10	ENERGIEWIRTSCHAFT U. WASSERVERSORGUNG	3	1	2	98	12	74		24	
23	EISEN-NE-METALL GIESSEREI STAHLVERF.	1	1		4	1	4			
24	STAHL- MASCHINEN- FAHRZEUGBAU	13	12	1	171	19	167		4	
25	ELEKTROTECHNIK FEINMECHANIK OPTIK USW.	5	3	1	518	246	9		2	
26	HOLZ- PAPIER- DRUCKGERWERBE	14	14		97	14	97			
27	LEDER- TEXTIL- BEKLEIDUNGSGERWERBE	12	12		30	12	30			
28-9	NAHRUNGS- U. GENUSSMITTELGERWERBE	11	9	2	86	29	75		11	
30	BAUHAUPTGERWERBE	15	15		501	18	501			
31	AUSBAU- U. BAUHILFSGERWERBE	20	20		181	20	181			
40-1	GROSSHANDEL	23	20	2	134	36	120		4	
42	HANDELSVERMITTLUNG	5	5		19	3	19			
43	EINZELHANDEL	147	104	26	903	535	559		152	
50	VERKEHR U. NACHRICHTENUEBERMITTLUNG	16	7	9	307	45	51		256	
60	KREDIT- U. SONSTIGE FINANZ INSTITUTE	6	1	4	108	54	19		31	
61	VERSICHERUNGSGERWERBE	7	6	1	19	10	15		4	
700	GASTSTAETTEN U. BEHERBERGUNGSGERWERBE	122	111	7	836	425	736		68	
701-2	REINIGUNG U. KOERPERPFLEGE	26	22	3	202	149	122		62	
706-8	WISSENSCHAFT BILDUNG KUNST PUBLIZISTIK	13	10	2	170	44	21		19	
710-1	GESUNDHEITS- U. VETERINAERWESEN	23	22	1	131	83	71		60	
712-7	RECHTS- U. WIRTSCHAFTSBERATUNG USW.	29	25	2	140	67	126		5	
718	SONSTIGE DIENSTLEISTUNGEN	5	3	2	29	11	6		23	
80	ORGANISATIONEN OHNE ERWERBSCHARAKTER	8			359	271				
90	GEBIETSKOERPERSCHAFTEN	16			714	199				
96	SOZIALVERSICHERUNG	6			81	70				
WESTER-OHRSTEDT										
0-9	INSGESAMT	32	23	6	86	27	65	11	415	
WIRTSCHAFTSUNTERABTEILUNGEN										
21	KUNSTSTOFF- GUMMI- ASBESTVERARBEITUNG	1	1		4	2	4			
24	STAHL- MASCHINEN- FAHRZEUGBAU	1	1		2		2			
25	ELEKTROTECHNIK FEINMECHANIK OPTIK USW.	1	1		5	1	5			
26	HOLZ- PAPIER- DRUCKGERWERBE	1	1		7		7			
28-9	NAHRUNGS- U. GENUSSMITTELGERWERBE	1	1		4	2	4			
30	BAUHAUPTGERWERBE	2	2		7		7			
31	AUSBAU- U. BAUHILFSGERWERBE	2	2		5	1	5			
40-1	GROSSHANDEL	1	1		6	1	6			
42	HANDELSVERMITTLUNG	1	1		4	1	4			
43	EINZELHANDEL	9	7	2	13	8	11		2	
50	VERKEHR U. NACHRICHTENUEBERMITTLUNG	4	1	3	9	4	1		8	
60	KREDIT- U. SONSTIGE FINANZ INSTITUTE	2		1	8	2			1	
700	GASTSTAETTEN U. BEHERBERGUNGSGERWERBE	2	2		6	3	6			

NR DER SYSTEMIK	REGION WIRTSCHAFTLICHE GLIEDERUNG	ARBEITSSTAETTEN			BESCHAEFTIGTE			LOEHNE UND GEHAELTER IM JAHR 1969 IN 1000 DM	
		INSGESAMT	DARUNTER EINZIGE NIEDER LASSUNGEN	ZWEIG NIEDER LASSUNGEN	INSGESAMT	WEIBLICH	DARUNTER IN EINZIGEN NIEDER LASSUNGEN	ZWEIG NIEDER LASSUNGEN	
NOCH WESTER-OHRSTEDT									
710-1	GESUNDHEITS- U VETERINAERWESEN	1	1		2	1	2		
718	SONSTIGE DIENSTLEISTUNGEN	1	1		1		1		
90	GEBIETSKOERPERSCHAFTEN	2			3	1			
WESTER SCHNATERUELL									
0-9	INSGESAMT	1	1		2	1	2		
WIRTSCHAFTSUNTERABTEILUNGEN									
700	GASTSTAETTEN U BEHERBERGUNGSGEWERBE	1	1		2	1	2		
WESTRE									
0-9	INSGESAMT	8	7		62	5	31		609
WIRTSCHAFTSUNTERABTEILUNGEN									
002,9	LANDW TIERHALTUNG U DIENSTLEISTUNGEN	1	1		10		10		
24	STAHL- MASCHINEN- FAHRZEUGBAU	1	1		1		1		
30	BAUHAUPTGEWERBE	1			31				
31	AUSBAU- U BAUHILFSGEWERBE	1	1		3		3		
40-1	GROSSHANDEL	1	1		10	2	10		
43	EINZELHANDEL	1	1		3	1	3		
700	GASTSTAETTEN U BEHERBERGUNGSGEWERBE	2	2		4	2	4		
WINNERT									
0-9	INSGESAMT	15	12	2	174	26	168	3	1 960
WIRTSCHAFTSUNTERABTEILUNGEN									
24	STAHL- MASCHINEN- FAHRZEUGBAU	1	1		8		8		
26	HOLZ- PAPIER- DRUCKGEWERBE	1	1		138	15	138		
28-9	NAHRUNGS- U GENUSSMITTELGEWERBE	2	2		5	2	5		
31	AUSBAU- U BAUHILFSGEWERBE	1	1		2		2		
42	HANDELSVERMITTLUNG	2	2		2		2		
43	EINZELHANDEL	4	3		6	4	5	1	
50	VERKEHR U NACHRICHTENUEBERMITTLUNG	1		1	2	1		2	
60	KREDIT- U SONSTIGE FINANZ INSTITUTE	1	1		6	2	6		
700	GASTSTAETTEN U BEHERBERGUNGSGEWERBE	1	1		2	1	2		
90	GEBIETSKOERPERSCHAFTEN	1			3	1			
WITSUM									
0-9	INSGESAMT	2	2		4	3	4		
WIRTSCHAFTSUNTERABTEILUNGEN									
700	GASTSTAETTEN U BEHERBERGUNGSGEWERBE	2	2		4	3	4		
WITTBEEK									
0-9	INSGESAMT	17	13	3	38	12	32	4	180
WIRTSCHAFTSUNTERABTEILUNGEN									
002,9	LANDW TIERHALTUNG U DIENSTLEISTUNGEN	1	1		2	1	2		
10	ENERGIEWIRTSCHAFT U WASSERVERSORGUNG	1		1	2			2	
24	STAHL- MASCHINEN- FAHRZEUGBAU	1	1		3		3		
27	LEDER- TEXTIL- BEKLEIDUNGSGEWERBE	1	1		1		1		
28-9	NAHRUNGS- U GENUSSMITTELGEWERBE	2	2		5	2	5		
30	BAUHAUPTGEWERBE	1	1		2		2		
31	AUSBAU- U BAUHILFSGEWERBE	1	1		2		2		
43	EINZELHANDEL	5	4	1	8	5	7	1	
50	VERKEHR U NACHRICHTENUEBERMITTLUNG	1		1	1	1		1	
60	KREDIT- U SONSTIGE FINANZ INSTITUTE	1	1		7	1	7		
700	GASTSTAETTEN U BEHERBERGUNGSGEWERBE	1	1		3	1	3		
90	GEBIETSKOERPERSCHAFTEN	1			2	1			

LANDKREIS NORDFRIESLAND

NR DER SYSTEMIK	REGION WIRTSCHAFTLICHE GLIEDERUNG	ARBEITSSTAETTEN			BESCHAEFTIGTE			LOEHNE UND GEAELTER IM JAHR 1969 IN 1000 DM	
		INSGESAMT	DARUNTER EINZIGE NIEDER LASSUNGEN	ZWEIG NIEDER LASSUNGEN	INSGESAMT	WEIBLICH	DARUNTER EINZIGE NIEDER LASSUNGEN		IN ZWEIG NIEDER LASSUNGEN
WITTCUEN									
0-9	INSGESAMT	128	110	6	382	231	258	40	2 114
WIRTSCHAFTSUNTERABTEILUNGEN									
050,5	HOCHSEE KUESTENF GEW GAERTNEREI TIERH	1	1		2	1	2		
24	STAHL- MASCHINEN- FAHRZEUGBAU	2	2		14	2	14		
25	ELEKTROTECHNIK FEINMECHANIK OPTIK USW	1			7	1			
27	LEDER- TEXTIL- BEKLEIDUNGSGEWERBE	3	3		4	3	4		
28-9	NAHRUNGS- U GENUSSMITTELGEWERBE	2	2		11	5	11		
30	BAUHAUPTGEWERBE	2	2		35	1	35		
31	AUSBAU- U BAUHILFSGEWERBE	1	1		2		2		
40-1	GROSSHANDEL	1	1		2		2		
43	EINZELHANDEL	13	13		34	18	34		
50	VERKEHR U NACHRICHTENUEBERMITTLUNG	3	1		18	3	2		16
60	KREDIT- U SONSTIGE FINANZ INSTITUTE	2		2	5	2			5
700	GASTSTAETTEN U BEHERBERGUNGSGEWERBE	85	81	2	170	144	141		19
710-1	GESUNDEITS- U VETERINAERWESEN	2	2		3	1	3		
712-7	RECHTS- U WIRTSCHAFTSBERATUNG USW	1	1		8	4	8		
80	ORGANISATIONEN OHNE ERWERBSCHARAKTER	6			52	46			
90	GEBIETSKOERPERNSCHAFTEN	3			15				
WITZWORT									
0-9	INSGESAMT	49	37	8	98	33	81	10	423
WIRTSCHAFTSUNTERABTEILUNGEN									
24	STAHL- MASCHINEN- FAHRZEUGBAU	1	1		3		3		
28-9	NAHRUNGS- U GENUSSMITTELGEWERBE	4	4		18	4	18		
30	BAUHAUPTGEWERBE	3	3		15		15		
31	AUSBAU- U BAUHILFSGEWERBE	1	1		1		1		
42	HANDELSVERMITTLUNG	1	1		1	1	1		
43	EINZELHANDEL	14	10	4	17	10	13		4
50	VERKEHR U NACHRICHTENUEBERMITTLUNG	3	1	2	5	2	1		4
60	KREDIT- U SONSTIGE FINANZ INSTITUTE	3		2	3	1	1		2
61	VERSICHERUNGSGEWERBE	2	2		2		2		
700	GASTSTAETTEN U BEHERBERGUNGSGEWERBE	9	9		21	12	21		
701-2	REINIGUNG U KOERPERPFLEGE	1	1		2	1	2		
706-8	WISSENSCHAFT BILDUNG KUNST PUBLIZISTIK	1	1		1		1		
712-7	RECHTS- U WIRTSCHAFTSBERATUNG USW	1	1		1	1	1		
718	SONSTIGE DIENSTLEISTUNGEN	1	1		1		1		
80	ORGANISATIONEN OHNE ERWERBSCHARAKTER	1			1		1		
90	GEBIETSKOERPERNSCHAFTEN	3			6	1			
WOBENBUELL									
0-9	INSGESAMT	4	3	1	9	4	7	2	21
WIRTSCHAFTSUNTERABTEILUNGEN									
26	HOLZ- PAPIER- DRUCKGEWERBE	1	1		3		3		
43	EINZELHANDEL	1	1		3	1	3		
50	VERKEHR U NACHRICHTENUEBERMITTLUNG	1		1	2	2			2
700	GASTSTAETTEN U BEHERBERGUNGSGEWERBE	1	1		1	1	1		
WRIXUM									
0-9	INSGESAMT	4	4		30	4	30		218
WIRTSCHAFTSUNTERABTEILUNGEN									
28-9	NAHRUNGS- U GENUSSMITTELGEWERBE	1	1		5	1	5		
30	BAUHAUPTGEWERBE	2	2		23	1	23		
43	EINZELHANDEL	1	1		2	2	2		
WYK AUF FOEHR,STADT									
0-9	INSGESAMT	392	281	48	2 264	1 050	1 207	268	17 728
WIRTSCHAFTSUNTERABTEILUNGEN									
050,5	HOCHSEE KJESTENF GEW GAERTNEREI TIERH	8	8		23	2	23		
10	ENERGIEWIRTSCHAFT U WASSERVERSORGUNG	2		1	11	1	4		7
23	EISEN NE-METALL GIESSEREI STAHLVERF	3	3		4		4		
24	STAHL- MASCHINEN- FAHRZEUGBAU	7	5	2	99	13	79		20
25	ELEKTROTECHNIK FEINMECHANIK OPTIK USW	2	1		4		1		3
26	HOLZ- PAPIER- DRUCKGEWERBE	6	6		41	7	41		
27	LEDER- TEXTIL- BEKLEIDUNGSGEWERBE	9	9		15	5	15		
28-9	NAHRUNGS- U GENUSSMITTELGEWERBE	11	8		50	17	33		
30	BAUHAUPTGEWERBE	10	10		170	6	170		
31	AUSBAU- U BAUHILFSGEWERBE	9	9		77	9	77		
40-1	GROSSHANDEL	11	7	3	54	14	30		21
42	HANDELSVERMITTLUNG	3	3		4	1	4		

NR DER SYSTEMATIK	REGION WIRTSCHAFTLICHE GLIEDERUNG	ARBEITSSTAETTEN			BESCHAEFFTIGTE			LÖHNE UND GEHÄLTER IM JAHR 1969 IN 1000 DM
		INSGESAMT	DARUNTER EINZIGE NIEDER LASSUNGEN	ZWEIG NIEDER LASSUNGEN	INSGESAMT	WEIBLICH	DARUNTER IN EINZIGEN NIEDER LASSUNGEN	
NGCH								
WYK AUF FÖHRSTAET								
43	EINZELHANDEL	85	65	14	331	174	234	40
50	VERKEHR U NACHRICHTENUEBERMITTLUNG	25	19	5	172	24	53	42
60	KREDIT- U SONSTIGE FINANZ INSTITUTE	6	3	2	25	15	11	5
61	VERSICHERUNGSGEWERBE	1	1		1		1	
700	GASTSTAETTEN U BEHERBERGUNGSGEWERBE	79	65	11	349	234	257	63
701-2	REINIGUNG U KOERPERPFLEGE	11	11		42	25	42	
706-8	WISSENSCHAFT BILDUNG KUNST PUBLIZISTIK	16	13	3	60	24	37	23
710-1	GESUNDHEITS- U VETERINAERWESEN	20	16	3	78	51	40	33
712-7	RECHTS- U WIRTSCHAFTSBERATUNG USW	14	12	2	46	28	43	3
718	SONSTIGE DIENSTLEISTUNGEN	7	6	1	16	1	8	8
80	ORGANISATIONEN OHNE ERWERBSCHARAKTER	22			253	208		
90	GEBIETSKOERPERSCHAFTEN	22			313	168		
96	SOZIALVERSICHERUNG	3			26	23		

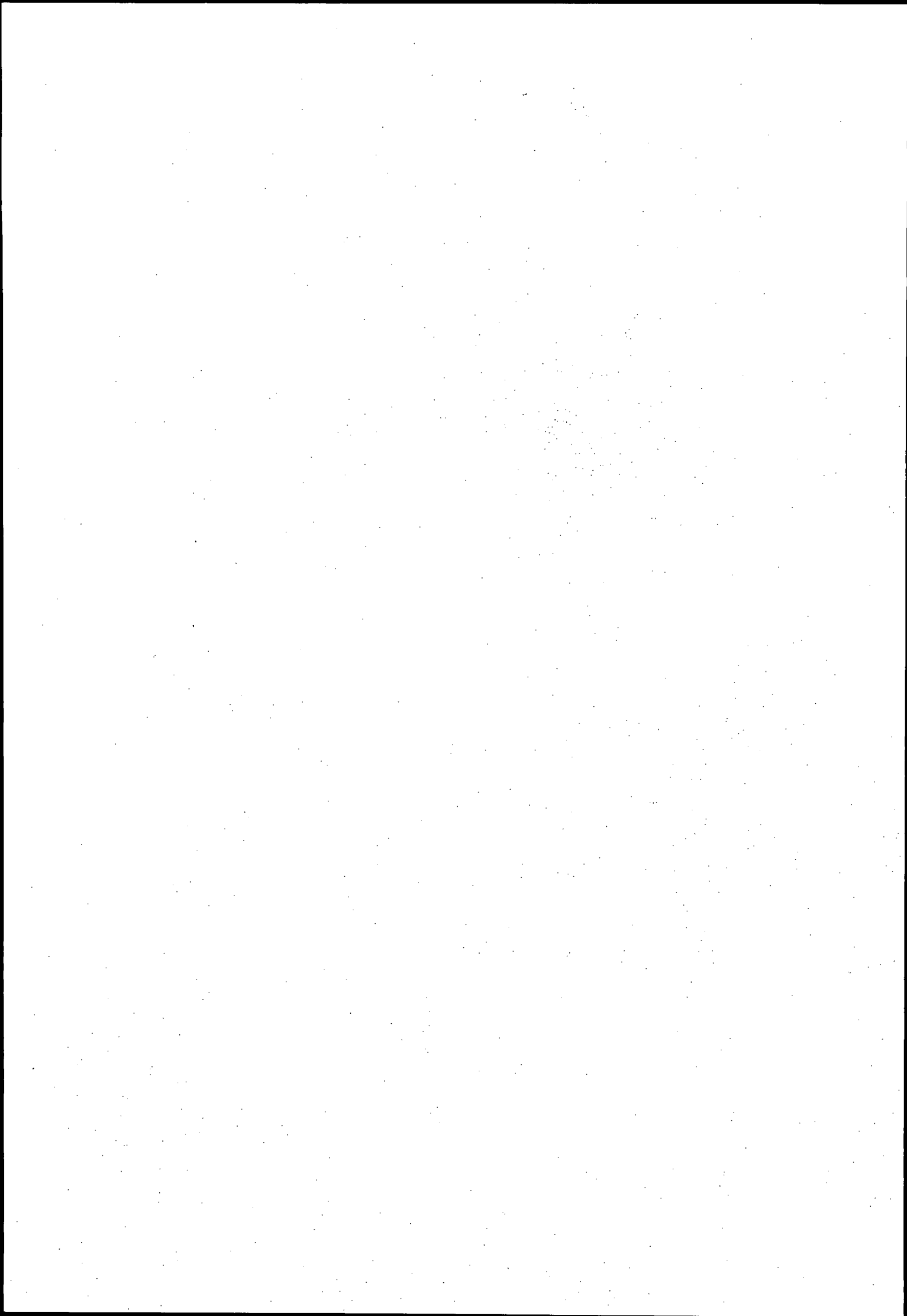

Kreis Ostholstein

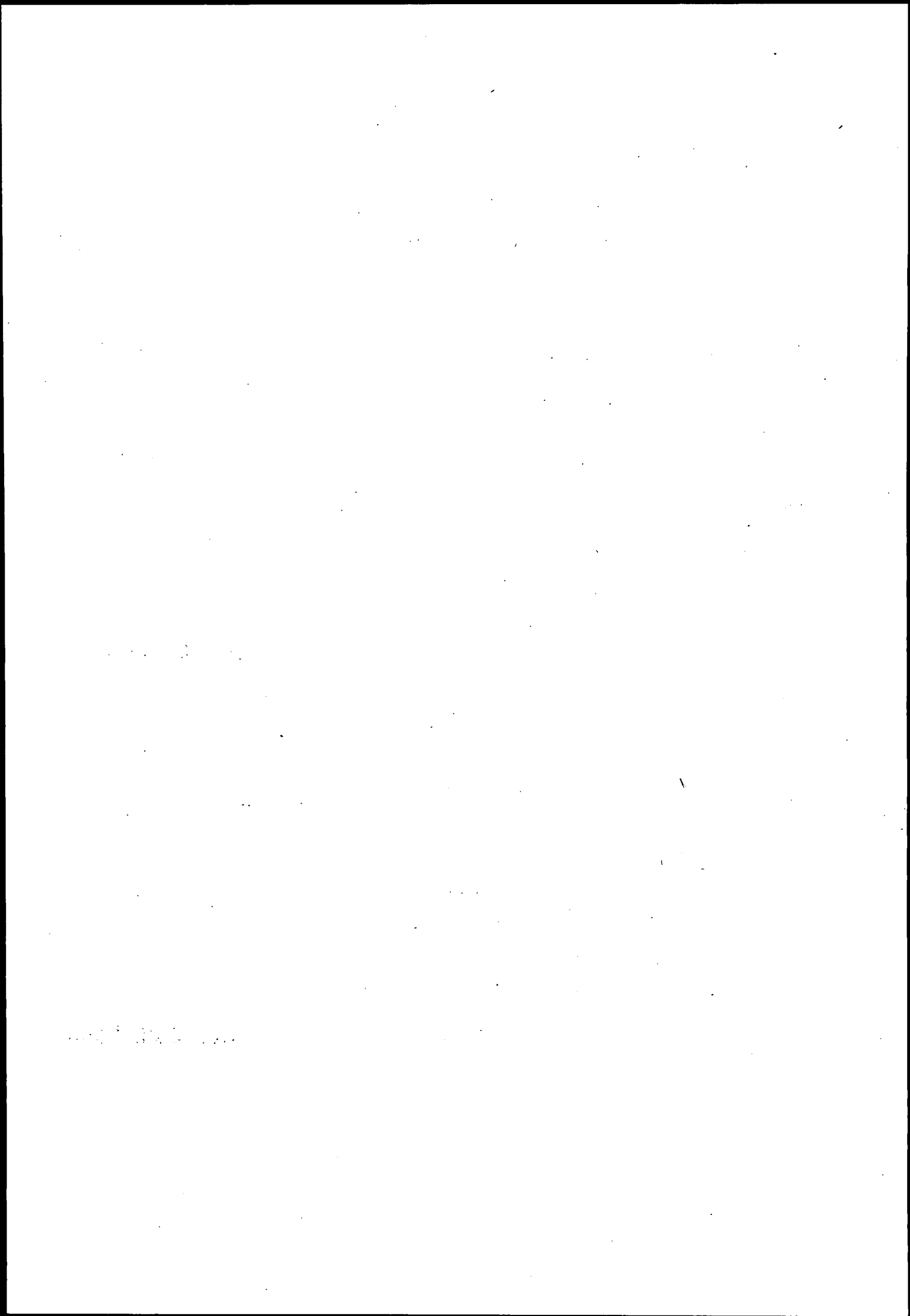

NR DER SYSTEM- MATIK	REGION WIRTSCHAFTLICHE GLIEDERUNG	ARBEITSSTAETTEN			BESCHAEFFTIGTE			LOEHNE UND GEHAELTER IM JAHR 1969 IN 1000 DM	
		INSGESAMT	DARUNTER		INSGESAMT	WEIBLICH	DARUNTER IN		
			EINZIGE NIEDER LASSUNGEN	ZWEIG NIEDER LASSUNGEN			EINZIGEN NIEDER LASSUNGEN		ZWEIG NIEDER LASSUNGEN
AHRENSBCEK									
0-9	INSGESAMT	270	204	39	1 673	561	1 323	133	14 556
WIRTSCHAFTSUNTERABTEILUNGEN									
002,9	LANDW TIERHALTUNG U DIENSTLEISTUNGEN	3	3		6	1	6		
050,5	HOCHSEE KUESTENF GEW GAERTNEREI TIERH	3	2		9	5	3		
10	ENERGIEWIRTSCHAFT U WASSERVERSORGUNG	3		3	17	1		17	
21	KUNSTSTOFF- GUMMI- ASBESTVERARBEITUNG	2	2		528	178	528		
22	STEINE U ERDEN FEINKERAMIK GLASGEWERBE	4	4		65	2	65		
24	STAHL- MASCHINEN- FAHRZEUGBAU	16	14		196	14	91		
26	HOLZ- PAPIER- DRUCKGEWERBE	6	6		29	6	29		
27	LEDER- TEXTIL- BEKLEIDUNGSGEWERBE	8	8		12	3	12		
28-9	NAHRUNGS- U GENUSSMITTELGEWERBE	14	12	1	92	38	51	36	
30	BAUHAUPTGEWERBE	9	9		87	7	87		
31	AUSBAU- U BAUHILFSGEWERBE	15	15		54	7	54		
40-1	GROSSHANDEL	13	13		57	6	57		
42	HANDELSVERMITTLUNG	2	2		3	1	3		
43	EINZELHANDEL	75	48	22	209	141	152	35	
50	VERKEHR U NACHRICHTENUEBERMITTLUNG	18	10	7	48	10	20	24	
60	KREDIT- U SONSTIGE FINANZ INSTITUTE	3		3	18	9		18	
61	VERSICHERUNGSGEWERBE	2	2		3	1	3		
700	GASTSTAETTEN U BEHERBERGUNGSGEWERBE	19	19		51	31	51		
701-2	REINIGUNG U KOERPERPFLEGE	11	9	2	34	26	32	2	
706-8	WISSENSCHAFT BILDUNG KUNST PUBLIZISTIK	3	2	1	4	1	3	1	
710-1	GESUNDHEITS- U VETERINAERWESEN	12	12		31	18	31		
712-7	RECHTS- U WIRTSCHAFTSBERATUNG USW	7	7		37	21	37		
718	SONSTIGE DIENSTLEISTUNGEN	5	5		8	3	8		
80	ORGANISATIONEN OHNE ERWERBSCHARAKTER	2			18	9			
90	GEBIETSKOERPERSCHAFTEN	15			67	22			
ALTENKREMPE									
0-9	INSGESAMT	30	17	8	61	25	41	11	328
WIRTSCHAFTSUNTERABTEILUNGEN									
002,9	LANDW TIERHALTUNG U DIENSTLEISTUNGEN	1	1		7		7		
050,5	HOCHSEE KUESTENF GEW GAERTNEREI TIERH	2	2		7	2	7		
10	ENERGIEWIRTSCHAFT U WASSERVERSORGUNG	1		1	2			2	
24	STAHL- MASCHINEN- FAHRZEUGBAU	1	1		2		2		
27	LEDER- TEXTIL- BEKLEIDUNGSGEWERBE	2	2		2		2		
31	AUSBAU- U BAUHILFSGEWERBE	1	1		2	1	2		
43	EINZELHANDEL	12	7	5	19	14	14	5	
50	VERKEHR U NACHRICHTENUEBERMITTLUNG	2		2	4	1		4	
700	GASTSTAETTEN U BEHERBERGUNGSGEWERBE	3	3		7	4	7		
80	ORGANISATIONEN OHNE ERWERBSCHARAKTER	1			1				
90	GEBIETSKOERPERSCHAFTEN	4			8	3			
AVENDORF									
0-9	INSGESAMT	42	34	4	78	37	63	5	240
WIRTSCHAFTSUNTERABTEILUNGEN									
050,5	HOCHSEE KUESTENF GEW GAERTNEREI TIERH	6	6		9	3	9		
23	EISEN NE-METALL GIESSEREI STAHLVERF	1	1		1		1		
24	STAHL- MASCHINEN- FAHRZEUGBAU	2	2		10	1	10		
30	BAUHAUPTGEWERBE	1	1		1		1		
43	EINZELHANDEL	11	8	1	16	9	11	1	
50	VERKEHR U NACHRICHTENUEBERMITTLUNG	3		3	4	3		4	
700	GASTSTAETTEN U BEHERBERGUNGSGEWERBE	16	16		31	17	31		
90	GEBIETSKOERPERSCHAFTEN	2			6	4			
BAD SCHWARTAU, STADT									
0-9	INSGESAMT	574	456	62	5 083	2 044	3 744	425	45 182
WIRTSCHAFTSUNTERABTEILUNGEN									
002,9	LANDW TIERHALTUNG U DIENSTLEISTUNGEN	3	3		8	3	8		
050,5	HOCHSEE KUESTENF GEW GAERTNEREI TIERH	9	8		34	19	29		
10	ENERGIEWIRTSCHAFT U WASSERVERSORGUNG	2	1		21	5	17		4
20	CHEMIE UND MINERALOELVERARBEITUNG	2	1	1	24	13	22		2
21	KUNSTSTOFF- GUMMI- ASBESTVERARBEITUNG	2	2		68	39	68		
22	STEINE U ERDEN FEINKERAMIK GLASGEWERBE	2	2		4		4		
23	EISEN NE-METALL GIESSEREI STAHLVERF	2	2		23	2	23		
24	STAHL- MASCHINEN- FAHRZEUGBAU	16	15	1	553	25	549		4
25	ELEKTROTECHNIK FEINMECHANIK OPTIK USW	9	9		169	45	169		
26	HOLZ- PAPIER- DRUCKGEWERBE	12	10		272	107	162		
27	LEDER- TEXTIL- BEKLEIDUNGSGEWERBE	18	17	1	45	22	41		4
28-9	NAHRUNGS- U GENUSSMITTELGEWERBE	22	17	1	1 111	554	1 075		
30	BAUHAUPTGEWERBE	13	12		371	17	303		
31	AUSBAU- U BAUHILFSGEWERBE	17	15	1	107	10	76		4
40-1	GROSSHANDEL	23	21	2	113	42	89		24
42	HANDELSVERMITTLUNG	21	21		42	15	42		
43	EINZELHANDEL	132	93	33	508	309	307	166	

LANDKREIS CSTHOLSTEIN

NR DER SYSTEM- MATIK	REGION WIRTSCHAFTLICHE GLIEDERUNG	ARBEITSSTAETTEN			BESCHAEFTIGTE			LOEHNE UND GEHAELTER IM JAHR 1969 IN 1000 DM
		INSGESAMT	DARUNTER EINZIGE NIEDER LASSUNGEN	ZWEIG NIEDER LASSUNGEN	INSGESAMT	WEIBLICH	DARUNTER IN EINZIGEN NIEDER LASSUNGEN	
NOCH BAD SCHWARTAU, STACT								
50	VERKEHR U NACHRICHTENUEBERMITTLUNG	33	24	8	342	41	128	163
60	KREDIT- U SONSTIGE FINANZ INSTITUTE	9	2	7	50	28	4	46
61	VERSICHERUNGSGEWERBE	10	10		11	3	11	
700	GASTSTAETTEN U BEHERBERGUNGSGEWERBE	57	56	1	209	137	207	2
701-2	REINIGUNG U KOERPERPFLEGE	39	29	6	139	103	109	6
706-8	WISSENSCHAFT BILDUNG KUNST PUBLIZISTIK	13	12		57	13	56	
710-1	GESUNDEHEITS- U VETERINAERWESEN	31	31		96	73	96	
712-7	RECHTS- U WIRTSCHAFTSBERATUNG USW	33	33		97	53	97	
718	SONSTIGE DIENSTLEISTUNGEN	11	10		54	36	52	
80	ORGANISATIONEN OHNE ERWERBSCHARAKTER	12			138	112		
90	GEBIETSKOERPERSCHAFTEN	18			410	214		
96	SOZIALVERSICHERUNG	3			7	4		
BANNESDORF								
0-9	INSGESAMT	62	47	12	1 200	209	412	594
WIRTSCHAFTSUNTERABTEILUNGEN								
24	STAHL- MASCHINEN- FAHRZEUGBAU	2	2		8	1	8	
26	HOLZ- PAPIER- DRUCKGEWERBE	1	1		1	1	1	
30	BAUHAUPTGEWERBE	3	2		184	4	12	
31	AUSBAU- U BAUHILFSGEWERBE	2	2		11		11	
42	HANDELSVERMITTLUNG	3	3		4	1	4	
43	EINZELHANDEL	18	14	4	45	33	41	4
50	VERKEHR U NACHRICHTENUEBERMITTLUNG	10	2	7	591	23	4	573
60	KREDIT- U SONSTIGE FINANZ INSTITUTE	1		1	17	2		17
61	VERSICHERUNGSGEWERBE	1	1		3	1	3	
700	GASTSTAETTEN U BEHERBERGUNGSGEWERBE	16	16		324	140	324	
701-2	REINIGUNG U KOERPERPFLEGE	1	1		1		1	
712-7	RECHTS- U WIRTSCHAFTSBERATUNG USW	2	2		2		2	
718	SONSTIGE DIENSTLEISTUNGEN	1	1		1		1	
90	GEBIETSKOERPERSCHAFTEN	1			8	3		
BESCHENDORF								
0-9	INSGESAMT	7	5	1	25	10	20	2
WIRTSCHAFTSUNTERABTEILUNGEN								
23	EISEN- METALL- GIESSEREI STAHLVERF	1	1		6	1	6	
27	LEDER- TEXTIL- BEKLEIDUNGSGEWERBE	1	1		1	1	1	
43	EINZELHANDEL	1	1		6	3	6	
50	VERKEHR U NACHRICHTENUEBERMITTLUNG	2	1	1	4	1	2	2
700	GASTSTAETTEN U BEHERBERGUNGSGEWERBE	1	1		5	2	5	
90	GEBIETSKOERPERSCHAFTEN	1			3	2		
BOSAU								
0-9	INSGESAMT	112	87	12	455	138	360	19
WIRTSCHAFTSUNTERABTEILUNGEN								
002,9	LANDW TIERHALTUNG U DIENSTLEISTUNGEN	2	2		7	2	7	
050,5	HOCHSEE KJESTENF GEW GAERTNEREI TIERH	1	1		3	2	3	
24	STAHL- MASCHINEN- FAHRZEUGBAU	6	5	1	12	1	11	1
25	ELEKTROTECHNIK FEINMECHANIK OPTIK USW	1	1		1		1	
26	HOLZ- PAPIER- DRUCKGEWERBE	1	1		4		4	
27	LEDER- TEXTIL- BEKLEIDUNGSGEWERBE	4	4		12	3	12	
28-9	NAHRUNGS- U GENUSSMITTELGEWERBE	6	4	1	34	11	28	2
30	BAUHAUPTGEWERBE	8	8		135	3	135	
31	AUSBAU- U BAUHILFSGEWERBE	2	4		29	2	29	
40-1	GROSSHANDEL	2	2		4	2	4	
42	HANDELSVERMITTLUNG	1	1		4		4	
43	EINZELHANDEL	27	23	4	49	31	42	7
50	VERKEHR U NACHRICHTENUEBERMITTLUNG	7	3	4	14	6	8	6
60	KREDIT- U SONSTIGE FINANZ INSTITUTE	3		2	19	3		3
61	VERSICHERUNGSGEWERBE	3	3		3	1	3	
700	GASTSTAETTEN U BEHERBERGUNGSGEWERBE	17	17		54	33	54	
701-2	REINIGUNG U KOERPERPFLEGE	2	2		5	2	5	
710-1	GESUNDEHEITS- U VETERINAERWESEN	3	3		7	4	7	
712-7	RECHTS- U WIRTSCHAFTSBERATUNG USW	3	3		3		3	
80	ORGANISATIONEN OHNE ERWERBSCHARAKTER	2			8	5		
90	GEBIETSKOERPERSCHAFTEN	9			48	27		

NR DER SYSTE-MATIK	REGION WIRTSCHAFTLICHE GLIEDERUNG	ARBEITSSTAEETEN			BESCHAEFTIGTE			LOEHNE UND GEHAELTER IM JAHR 1969 IN 1000 DM	
		INSGESAMT	DARUNTER EINZIGE NIEDER LASSUNGEN	ZWEIG NIEDER LASSUNGEN	INSGESAMT	WEIBLICH	DARUNTER IN EINZIGEN NIEDER LASSUNGEN	ZWEIG NIEDER LASSUNGEN	
BURG AUF FEHMARN, STADT									
0-9	INSGESAMT	262	215	26	1 815	726	1 125	293	13 558
WIRTSCHAFTSUNTERABTEILUNGEN									
002,9	LANDW TIERHALTUNG U DIENSTLEISTUNGEN	1	1		1		1		
050,5	HOCHSEE KUESTENF GEW GAERTNEREI TIERH	3	3		23	12	23		
10	ENERGIEWIRTSCHAFT U WASSERVERSORGUNG	1		1	9			9	
22	STEINE U ERDEN FEINKERAMIK GLASGEWERBE	3	3		63	5	63		
23	EISEN NE-METALL GIESSEREI STAHLVERF	2	2		18	2	18		
24	STAHL- MASCHINEN- FAHRZEUGBAU	10	9	1	109	10	101	8	
25	ELEKTROTECHNIK FEINMECHANIK OPTIK USW	4	4		40	16	40		
26	HOLZ- PAPIER- DRUCKGEWERBE	6	5	1	46	7	34	12	
27	LEDER- TEXTIL- BEKLEIDUNGSGEWERBE	8	7	1	11	5	10	1	
28-9	NAHRUNGS- U GENUSSMITTELGEWERBE	15	12		170	64	96		
30	BAUHAUPTGEWERBE	3	2	1	75	1	36	39	
31	AUSBAU- U BAUHILFSGEWERBE	14	14		56	8	56		
40-1	GROSSHANDEL	20	15	2	122	25	70	18	
42	HANDELSVERMITTLUNG	4	4		7	2	7		
43	EINZELHANDEL	71	62	8	357	226	272	53	
50	VERKEHR U NACHRICHTENUEBERMITTLUNG	11	6	5	127	14	27	100	
60	KREDIT- U SONSTIGE FINANZ INSTITUTE	4		2	48	24		24	
61	VERSICHERUNGSGEWERBE	3	3		8	4	8		
700	GASTSTAETTEN U BEHERBERGUNGSGEWERBE	28	28		122	74	122		
701-2	REINIGUNG U KOERPERPFLEGE	13	10	3	51	37	37	14	
706-8	WISSENSCHAFT BILOUNG KUNST PUBLIZISTIK	2	2		3	1	3		
710-1	GESUNDHEITS- U VETERINAERWESEN	13	13		53	40	53		
712-7	RECHTS- U WIRTSCHAFTSBERATUNG USW	10	9	1	62	34	47	15	
718	SONSTIGE DIENSTLEISTUNGEN	1	1		1		1		
80	ORGANISATIONEN OHNE ERWERBSCHARAKTER	2			21	16			
90	GEBIETSKOERPERSONSCHAFTEN	10			212	99			
DAENSCHENDORF									
0-9	INSGESAMT	28	20	5	66	29	49	7	182
WIRTSCHAFTSUNTERABTEILUNGEN									
24	STAHL- MASCHINEN- FAHRZEUGBAU	2	1	1	5	1	2	3	
26	HOLZ- PAPIER- DRUCKGEWERBE	1	1		3	1	3		
27	LEDER- TEXTIL- BEKLEIDUNGSGEWERBE	1	1		1		1		
43	EINZELHANDEL	9	7	2	12	8	10	2	
50	VERKEHR U NACHRICHTENUEBERMITTLUNG	2	1	1	2		1	1	
700	GASTSTAETTEN U BEHERBERGUNGSGEWERBE	9	8	1	29	12	28	1	
701-2	REINIGUNG U KOERPERPFLEGE	1	1		4	3	4		
90	GEBIETSKOERPERSONSCHAFTEN	3			10	4			
DAHME									
0-9	INSGESAMT	124	113	3	453	215	369	23	2 107
WIRTSCHAFTSUNTERABTEILUNGEN									
23	EISEN NE-METALL GIESSEREI STAHLVERF	1	1		9	1	9		
26	HOLZ- PAPIER- DRUCKGEWERBE	2	2		9		9		
27	LEDER- TEXTIL- BEKLEIDUNGSGEWERBE	2	2		5	1	5		
28-9	NAHRUNGS- U GENUSSMITTELGEWERBE	4	4		33	14	33		
30	BAUHAUPTGEWERBE	2	2		5		5		
31	AUSBAU- U BAUHILFSGEWERBE	4	2	1	22	2	8	8	
42	HANDELSVERMITTLUNG	1	1		2	1	2		
43	EINZELHANDEL	27	26		88	52	80		
50	VERKEHR U NACHRICHTENUEBERMITTLUNG	1		1	5	1		5	
61	VERSICHERUNGSGEWERBE	1	1		1		1		
700	GASTSTAETTEN U BEHERBERGUNGSGEWERBE	54	52		166	89	147		
701-2	REINIGUNG U KOERPERPFLEGE	2	2		7	6	7		
706-8	WISSENSCHAFT BILOUNG KUNST PUBLIZISTIK	2	2		37	6	37		
710-1	GESUNDHEITS- U VETERINAERWESEN	1	1		3	3	3		
712-7	RECHTS- U WIRTSCHAFTSBERATUNG USW	4	3	1	15	7	5	10	
718	SONSTIGE DIENSTLEISTUNGEN	12	12		18	6	18		
80	ORGANISATIONEN OHNE ERWERBSCHARAKTER	2			23	22			
90	GEBIETSKOERPERSONSCHAFTEN	2			5	2			
DAMLOS									
0-9	INSGESAMT	9	6	2	21	11	16	2	76
WIRTSCHAFTSUNTERABTEILUNGEN									
24	STAHL- MASCHINEN- FAHRZEUGBAU	1	1		5	1	5		
26	HOLZ- PAPIER- DRUCKGEWERBE	1	1		3	1	3		
43	EINZELHANDEL	3	2	1	5	4	4	1	
50	VERKEHR U NACHRICHTENUEBERMITTLUNG	1		1	1	1		1	
700	GASTSTAETTEN U BEHERBERGUNGSGEWERBE	2	2		4	2	4		
90	GEBIETSKOERPERSONSCHAFTEN	1			3	2			

LANDKREIS CSTHOLSTEIN

NR DER SYSTEMIK	REGION WIRTSCHAFTLICHE GLIEDERUNG	ARBEITSSTAETTEN			BESCHAEFTIGTE			LOEHNE UND GEAELTER IM JAHR 1969 IN 1000 DM	
		INSGESAMT	DARUNTER EINZIGE NIEDER LASSUNGEN	ZWEIG NIEDER LASSUNGEN	INSGESAMT	WEIBLICH	DARUNTER IN EINZIGEN NIEDER LASSUNGEN		ZWEIG NIEDER LASSUNGEN
EUTIN, STADT									
0-9	INSGESAMT	705	525	69	7 910	2 780	3 261	697	74 181
WIRTSCHAFTSUNTERABTEILUNGEN									
002,9	LANDW. TIERHALTUNG U DIENSTLEISTUNGEN	3	2		26	1	4		
050,5	HOCHSEE KUESTENF. GEW. GAERTNEREI TIERRH.	11	8		42	16	35		
10	ENERGIEWIRTSCHAFT U WASSERVERSORGUNG	2	1		43	5	39		
20	CHEMIE UND MINERALOELVERARBEITUNG	1	1	1	2		2	4	
21	KUNSTSTOFF- GUMMI- ASBESTVERARBEITUNG	1	1		7	2	7		
22	STEINE U ERDEN FEINKERAMIK GLASGEWERBE	1	1		4		4		
23	EISEN NE-METALL GIESSEREI STAHLVERF.	2	2		5	1	5		
24	STAHL- MASCHINEN- FAHRZEUGBAU	18	13	1	432	51	242	30	
25	ELEKTROTECHNIK FEINMECHANIK OPTIK USW.	9	7	1	431	131	290	9	
26	HOLZ- PAPIER- DRUCKGEWERBE	19	18		259	90	163		
27	LEDER- TEXTIL- BEKLEIDUNGSGEWERBE	36	35	1	91	63	52	39	
28-9	NAHRUNGS- U GENUSSMITTELGEWERBE	20	17		139	57	118		
30	BAUHAUPTGEWERBE	15	14		489	14	399		
31	AUSBAU- U BAUHILFSGEWERBE	29	28		165	28	149		
40-1	GROSSHANDEL	24	19	3	227	66	162	53	
42	HANDELSVERMITTLUNG	18	16	1	47	17	40	1	
43	EINZELHANDEL	162	124	29	943	547	649	165	
50	VERKEHR U NACHRICHTENUEBERMITTLUNG	40	25	13	426	66	105	305	
60	KREDIT- U SONSTIGE FINANZ INSTITUTE	11	2	6	204	109	2	42	
61	VERSICHERUNGSGEWERBE	9	8	1	17	8	14	3	
700	GASTSTAETTEN U BEHERBERGUNGSGEWERBE	57	53	1	319	206	289	6	
701-2	REINIGUNG U KOERPERPFLEGE	40	30	6	161	113	125	12	
706-8	WISSENSCHAFT BILDUNG KUNST PUBLIZISTIK	15	12	1	37	15	22	6	
710-1	GESUNDHEITS- U VETERINAERWESEN	40	40		127	87	127		
712-7	RECHTS- U WIRTSCHAFTSBERATUNG USW.	50	45	4	295	140	210	22	
718	SONSTIGE DIENSTLEISTUNGEN	3	3		7	3	7		
80	ORGANISATIONEN OHNE ERWERBSCHARAKTER	22			236	176			
90	GEBIETSKOERPERSCHAFTEN	40			2 660	726			
96	SOZIALVERSICHERUNG	7			69	42			
GLESCHENDORF									
0-9	INSGESAMT	173	143	21	689	307	498	95	4 271
WIRTSCHAFTSUNTERABTEILUNGEN									
002,9	LANDW. TIERHALTUNG U DIENSTLEISTUNGEN	2	2		3		3		
050,5	HOCHSEE KUESTENF. GEW. GAERTNEREI TIERRH.	5	5		15	4	15		
10	ENERGIEWIRTSCHAFT U WASSERVERSORGUNG	1	1	1	42	1		42	
23	EISEN NE-METALL GIESSEREI STAHLVERF.	2	2		7	1	7		
24	STAHL- MASCHINEN- FAHRZEUGBAU	3	3		4		4		
25	ELEKTROTECHNIK FEINMECHANIK OPTIK USW.	6	6		2		2		
26	HOLZ- PAPIER- DRUCKGEWERBE	6	6		51	17	51		
27	LEDER- TEXTIL- BEKLEIDUNGSGEWERBE	7	7		29	24	29		
28-9	NAHRUNGS- U GENUSSMITTELGEWERBE	7	7		29	11	29		
30	BAUHAUPTGEWERBE	5	5		30	3	30		
31	AUSBAU- U BAUHILFSGEWERBE	6	6		36	5	36		
40-1	GROSSHANDEL	4	3		57	7	24		
42	HANDELSVERMITTLUNG	11	11		23	10	23		
43	EINZELHANDEL	33	25	7	78	51	65	11	
50	VERKEHR U NACHRICHTENUEBERMITTLUNG	9	1	8	32	10	2	30	
60	KREDIT- U SONSTIGE FINANZ INSTITUTE	3		3	9	5		9	
700	GASTSTAETTEN U BEHERBERGUNGSGEWERBE	38	38		126	92	126		
701-2	REINIGUNG U KOERPERPFLEGE	8	7	1	19	14	18	1	
706-8	WISSENSCHAFT BILDUNG KUNST PUBLIZISTIK	2	2		5	2	5		
710-1	GESUNDHEITS- U VETERINAERWESEN	9	9		23	19	23		
712-7	RECHTS- U WIRTSCHAFTSBERATUNG USW.	4	3	1	8	2	6	2	
80	ORGANISATIONEN OHNE ERWERBSCHARAKTER	2			12	6			
90	GEBIETSKOERPERSCHAFTEN	5			49	23			
GOEHL									
0-9	INSGESAMT	21	16	3	109	26	43	58	1 066
WIRTSCHAFTSUNTERABTEILUNGEN									
050,5	HOCHSEE KUESTENF. GEW. GAERTNEREI TIERRH.	1	1		1		1		
10	ENERGIEWIRTSCHAFT U WASSERVERSORGUNG	1		1	52	4		52	
24	STAHL- MASCHINEN- FAHRZEUGBAU	3	3		6		6		
27	LEDER- TEXTIL- BEKLEIDUNGSGEWERBE	3	3		3	2	3		
28-9	NAHRUNGS- U GENUSSMITTELGEWERBE	1	1		1	1	1		
30	BAUHAUPTGEWERBE	3	3		4	1	4		
31	AUSBAU- U BAUHILFSGEWERBE	1	1		14	1	14		
40-1	GROSSHANDEL	1	1		6	2	6		
43	EINZELHANDEL	2	2		6	3	6		
50	VERKEHR U NACHRICHTENUEBERMITTLUNG	2		2	6	5		6	
700	GASTSTAETTEN U BEHERBERGUNGSGEWERBE	1	1		2	1	2	6	
90	GEBIETSKOERPERSCHAFTEN	2			8	6			

LANDKREIS ESTHOLSTEIN

NR DER SYSTEMATIK	REGION WIRTSCHAFTLICHE GLIEDERUNG	ARBEITSSTAETTEN			BESCHAEFFTIGTE			LOEHNE UND GEHAELTER IM JAHR 1969 IN 1000 DM	
		INSGESAMT	DARUNTER EINZIGE NIEDER LASSUNGEN	ZWEIG NIEDER LASSUNGEN	INSGESAMT	WEIBLICH	DARUNTER IN EINZIGEN NIEDER LASSUNGEN		ZWEIG NIEDER LASSUNGEN
GREMERSDORF									
0-9	INSGESAMT	40	32	6	119	28	97	14	622
WIRTSCHAFTSUNTERABTEILUNGEN									
002,9	LANDW TIERHALTUNG U DIENSTLEISTUNGEN	4	4		8	1	8		
050,5	HOCHSEE KUESTENF GEW GAERTNEREI TIERH	2	2		5	2	5		
22	STEINE U ERDEN FEINKERAMIK GLASGEWERBE	3	2	1	6		4	2	
24	STAHL- MASCHINEN- FAHRZEUGBAU	5	5		20		20		
26	HOLZ- PAPIER- DRUCKGEWERBE	1	1		1		1		
28-9	NAHRUNGS- U GENUSSMITTELGEWERBE	1		1	8	2		8	
30	BAUHAUPTGEWERBE	2	2		27		27		
40-1	GROSSHANDEL	2	2		2		2		
42	HANDELSVERMITTLUNG	2	2		4	2	4		
43	EINZELHANDEL	7	6	1	15	10	14	1	
50	VERKEHR U NACHRICHTENUEBERMITTLUNG	3		3	3	1		3	
700	GASTSTAETTEN U BEHERBERGUNGSGEWERBE	5	5		11	6	11		
712-7	RECHTS- U WIRTSCHAFTSBERATUNG USW	1	1		1		1		
90	GEBIETSKOERPERSONSCHAFTEN	2			8	4			
GROEMITZ									
0-9	INSGESAMT	345	274	37	1 914	1 007	1 439	222	10 155
WIRTSCHAFTSUNTERABTEILUNGEN									
002,9	LANDW TIERHALTUNG U DIENSTLEISTUNGEN	2	2		15		15		
050,5	HOCHSEE KUESTENF GEW GAERTNEREI TIERH	2	2		3	1	3		
10	ENERGIEWIRTSCHAFT U WASSERVERSORGUNG	1		1	4			4	
23	EISEN NE-METALL GIESSEREI STAHLVERF	3	3		11	1	11		
24	STAHL- MASCHINEN- FAHRZEUGBAU	5	4	1	36	4	30	6	
26	HOLZ- PAPIER- DRUCKGEWERBE	6	5		29	6	20		
27	LEDER- TEXTIL- BEKLEIDUNGSGEWERBE	9	9		11	2	11		
28-9	NAHRUNGS- U GENUSSMITTELGEWERBE	10	7		105	44	46		
30	BAUHAUPTGEWERBE	3	2	1	72	4	50	22	
31	AUSBAU- U BAUHILFSGEWERBE	9	8	1	67	6	51	16	
40-1	GROSSHANDEL	5	5		26	8	26		
42	HANDELSVERMITTLUNG	6	5		12	3	11		
43	EINZELHANDEL	89	58	20	277	177	161	52	
50	VERKEHR U NACHRICHTENUEBERMITTLUNG	12	8	3	62	13	28	24	
60	KREDIT- U SONSTIGE FINANZ INSTITUTE	3		3	11	5		11	
61	VERSICHERUNGSGEWERBE	1	1		1		1		
700	GASTSTAETTEN U BEHERBERGUNGSGEWERBE	119	115	3	885	594	846	37	
701-2	REINIGUNG U KOERPERPFLEGE	15	9	2	68	45	50	5	
706-8	WISSENSCHAFT BILDUNG KUNST PUBLIZISTIK	3			6	3	6		
710-1	GESUNDHEITS- U VETERINAERWESEN	12	12		34	22	34		
712-7	RECHTS- U WIRTSCHAFTSBERATUNG USW	8	7	1	13	4	11	2	
718	SONSTIGE DIENSTLEISTUNGEN	11	9	1	73	11	28	43	
80	ORGANISATIONEN OHNE ERWERBSCHARAKTER	7			45	28			
90	GEBIETSKOERPERSONSCHAFTEN	4			48	24			
GROSSENBRODE									
0-9	INSGESAMT	96	70	17	479	169	212	105	3 520
WIRTSCHAFTSUNTERABTEILUNGEN									
002,9	LANDW TIERHALTUNG U DIENSTLEISTUNGEN	1	1		2		2		
050,5	HOCHSEE KUESTENF GEW GAERTNEREI TIERH	7	7		15	3	15		
24	STAHL- MASCHINEN- FAHRZEUGBAU	1	1		7	1	7		
26	HOLZ- PAPIER- DRUCKGEWERBE	1	1		1		1		
27	LEDER- TEXTIL- BEKLEIDUNGSGEWERBE	3	3		4		4		
28-9	NAHRUNGS- U GENUSSMITTELGEWERBE	5	3	2	85	15	8	77	
31	AUSBAU- U BAUHILFSGEWERBE	1	1		2	2	2		
40-1	GROSSHANDEL	3	1	2	6	1	3	3	
42	HANDELSVERMITTLUNG	2	2		3		3		
43	EINZELHANDEL	19	13	4	37	24	24	6	
50	VERKEHR U NACHRICHTENUEBERMITTLUNG	5	2	3	14	4	4	10	
60	KREDIT- U SONSTIGE FINANZ INSTITUTE	2		2	2			2	
700	GASTSTAETTEN U BEHERBERGUNGSGEWERBE	27	26	1	127	64	124	3	
701-2	REINIGUNG U KOERPERPFLEGE	4	2	2	7	4	4	3	
706-8	WISSENSCHAFT BILDUNG KUNST PUBLIZISTIK	1	1		2	1	2		
712-7	RECHTS- U WIRTSCHAFTSBERATUNG USW	3	3		5	2	5		
718	SONSTIGE DIENSTLEISTUNGEN	5	3	1	8	2	4	1	
80	ORGANISATIONEN OHNE ERWERBSCHARAKTER	1			3				
90	GEBIETSKOERPERSONSCHAFTEN	5			149	46			
GRUBE									
0-9	INSGESAMT	45	32	5	165	58	127	8	1 196
WIRTSCHAFTSUNTERABTEILUNGEN									
24	STAHL- MASCHINEN- FAHRZEUGBAU	3	3		9	2	9		
27	LEDER- TEXTIL- BEKLEIDUNGSGEWERBE	3	3		4	1	4		
28-9	NAHRUNGS- U GENUSSMITTELGEWERBE	3	3		49	11	49		
31	AUSBAU- U BAUHILFSGEWERBE	4	4		16	2	16		

LANDKREIS CSTHOLSTEIN

NR DER SYSTEMIK	REGION WIRTSCHAFTLICHE GLIEDERUNG	ARBEITSSTAETTEN			BESCHAEFFTIGTE			LOEHNE UND GEHAELTER IM JAHR 1969 IN 1000 DM
		INSGESAMT	DARUNTER EINZIGE NIEDER LASSUNGEN	ZWEIG NIEDER LASSUNGEN	INSGESAMT	WEIBLICH	DARUNTER IN EINZIGEN NIEDER LASSUNGEN	
NOCH GRUBE								
40-1	GROSSHANDEL	1	1		8	1	8	
43	EINZELHANDEL	12	8		28	17	16	
50	VERKEHR U NACHRICHTENUEBERMITTLUNG	5	3		12	3	7	5
60	KREDIT- U SONSTIGE FINANZ INSTITUTE	3		2	3	1		3
700	GASTSTAETTEN U BEHERBERGUNGSGEWERBE	3	3		9	7	9	
701-2	REINIGUNG U KOERPERPFLEGE	2	2		5	3	5	
710-1	GESUNDHEITS- U VETERINAERWESEN	2	2		4	3	4	
80	ORGANISATIONEN OHNE ERWERBSCHARAKTER	1			1			
90	GEBIETSKOERPERSCHAFTEN	3			17	7		
HAFFKRUG-SCHARBEUTZ								
0-9	INSGESAMT	225	195	20	891	461	682	84
WIRTSCHAFTSUNTERABTEILUNGEN								
050,5	HOCHSEE KUESTENF GEW GAERTNEREI TIERH	4	4		14		14	
23	EISEN NE-METALL GIESSEREI STAHLVERF	2	2		3		3	
24	STAHL- MASCHINEN- FAHRZEUGBAU	3	3		15	1	15	
25	ELEKTROTECHNIK FEINMECHANIK OPTIK USW	2	2		3	1	3	
26	HOLZ- PAPIER- DRUCKGEWERBE	1	1		2		2	
27	LEDER- TEXTIL- BEKLEIDUNGSGEWERBE	2	2		2		2	
28-9	NAHRUNGS- U GENUSSMITTELGEWERBE	12	12		60	18	60	
30	BAUHAUPTGEWERBE	2	2		8	1	8	
31	AUSBAU- U BAUHILFSGEWERBE	7	7		38	6	38	
40-1	GROSSHANDEL	4	3	1	6	2	5	1
42	HANDELSVERMITTLUNG	4	4		6	1	6	
43	EINZELHANDEL	47	37	8	151	97	116	20
50	VERKEHR U NACHRICHTENUEBERMITTLUNG	9	5	4	33	7	8	25
60	KREDIT- U SONSTIGE FINANZ INSTITUTE	3	3		4	3		4
700	GASTSTAETTEN U BEHERBERGUNGSGEWERBE	76	72	2	367	217	302	32
701-2	REINIGUNG U KOERPERPFLEGE	8	6	2	24	20	22	2
706-8	WISSENSCHAFT BILDUNG KUNST PUBLIZISTIK	4	3		7	4	6	
710-1	GESUNDHEITS- U VETERINAERWESEN	4	4		13	9	13	
712-7	RECHTS- U WIRTSCHAFTSBERATUNG USW	12	12		38	20	38	
718	SONSTIGE DIENSTLEISTUNGEN	14	14		21	7	21	
80	ORGANISATIONEN OHNE ERWERBSCHARAKTER	3			51	35		
90	GEBIETSKOERPERSCHAFTEN	2			25	12		
HARNSDORF								
0-9	INSGESAMT	13	8	4	76	13	23	49
WIRTSCHAFTSUNTERABTEILUNGEN								
27	LEDER- TEXTIL- BEKLEIDUNGSGEWERBE	2	2		2		2	
28-9	NAHRUNGS- U GENUSSMITTELGEWERBE	1	1		2	1	2	
30	BAUHAUPTGEWERBE	1		1	46	1		46
31	AUSBAU- U BAUHILFSGEWERBE	2	2		5		5	
43	EINZELHANDEL	3	2	1	12	6	11	1
50	VERKEHR U NACHRICHTENUEBERMITTLUNG	1	1		1		1	
60	KREDIT- U SONSTIGE FINANZ INSTITUTE	1		1	1			1
700	GASTSTAETTEN U BEHERBERGUNGSGEWERBE	1	1		3	2	3	
90	GEBIETSKOERPERSCHAFTEN	1			4	3		
HEIL IGENHAFEN, STADT								
0-9	INSGESAMT	299	223	44	2 536	1 023	1 296	288
WIRTSCHAFTSUNTERABTEILUNGEN								
002,9	LANDW TIERHALTUNG U DIENSTLEISTUNGEN	1	1		3	1	3	
050,5	HOCHSEE KUESTENF GEW GAERTNEREI TIERH	14	12	1	52	18	40	1
10	ENERGIEWIRTSCHAFT U WASSERVERSORGUNG	1		1	7			7
21	KUNSTSTOFF- GUMMI- ASBESTVERARBEITUNG	1	1		9		9	
22	STEINE U ERDEN FEINKERAMIK GLASGEWERBE	2	1	1	15		4	11
23	EISEN NE-METALL GIESSEREI STAHLVERF	2	2		31		31	
24	STAHL- MASCHINEN- FAHRZEUGBAU	7	5	2	77	10	57	20
26	HOLZ- PAPIER- DRUCKGEWERBE	3	3		54	12	54	
27	LEDER- TEXTIL- BEKLEIDUNGSGEWERBE	7	7		39	27	39	
28-9	NAHRUNGS- U GENUSSMITTELGEWERBE	11	9		86	35	76	
30	BAUHAUPTGEWERBE	5	5		169	7	169	
31	AUSBAU- U BAUHILFSGEWERBE	15	14	1	118	14	111	7
40-1	GROSSHANDEL	9	5	4	67	13	48	19
42	HANDELSVERMITTLUNG	4	4		9	2	9	
43	EINZELHANDEL	98	67	23	473	257	290	131
50	VERKEHR U NACHRICHTENUEBERMITTLUNG	15	12	3	122	19	86	36
60	KREDIT- U SONSTIGE FINANZ INSTITUTE	5	1	4	34	16	10	24
61	VERSICHERUNGSGEWERBE	5	5		9	4	9	
700	GASTSTAETTEN U BEHERBERGUNGSGEWERBE	31	28	2	149	88	111	24
701-2	REINIGUNG U KOERPERPFLEGE	18	12	2	104	69	52	8
706-8	WISSENSCHAFT BILDUNG KUNST PUBLIZISTIK	3	3		8	4	8	
710-1	GESUNDHEITS- U VETERINAERWESEN	12	12		43	29	43	
712-7	RECHTS- U WIRTSCHAFTSBERATUNG USW	9	8		23	9	22	

NR DER SYSTE- MATIK	REGION WIRTSCHAFTLICHE GLIEDERUNG	ARBEITSTAETTEN			BFSCHAEFTIGTE			LOEHNE UND GHAELTER	
		INSGESAMT	DARUNTER EINZIGE NIEDER LASSUNGEN	ZWEIG NIEDER LASSUNGEN	INSGESAMT	WEIBLICH	DARUNTER IN EINZIGEN NIEDER LASSUNGEN	ZWEIG NIEDER LASSUNGEN	IM JAHR 1969 IN 1000 DM
NCCH HEILIGENHAFEN, STADT									
718	SONSTIGE DIENSTLEISTUNGEN	7	6		17	4	15		
80	ORGANISATIONEN OHNE ERWERBSCHARAKTER	4			26	19			
90	GEBIETSKOERPERSCHAFTEN	10			792	366			
HERINGSDORF									
0-9	INSGESAMT	35	22	8	151	44	102	21	950
WIRTSCHAFTSUNTERABTEILUNGEN									
002,9	LANDW. TIERHALTUNG U DIENSTLEISTUNGEN	1	1		1		1		
10	ENERGIEWIRTSCHAFT U WASSERVERSORGUNG	1	1		13	2	13		
23	EISEN NE-METALL GIESSEREI STAHLVERF	1	1		4		4		
24	STAHL- MASCHINEN- FAHRZEUGBAU	2	2		4	1	4		
25	ELEKTROTECHNIK FEINMECHANIK OPTIK USW	1		1	8			6	
26	HOLZ- PAPIER- DRUCKGEWERBE	1			18	1			
27	LEDER- TEXTIL- BEKLEIDUNGSGEWERBE	1	1		1		1		
28-9	NAHRUNGS- U GENUSSMITTELGEWERBE	1	1		1		1		
30	BAUHAUPTGEWERBE	1	1		45	5	45		
40-1	GROSSHANDEL	2		2	8			8	
43	EINZELHANDEL	7	4	2	10	7	6	2	
50	VERKEHR U NACHRICHTENUEBERMITTLUNG	1		1	3			3	
60	KREDIT- U SONSTIGE FINANZ INSTITUTE	2		2	2	1		2	
700	GASTSTAETTEN U BEHERBERGUNGSGEWERBE	6	6		16	10	16		
710-1	GESUNDHEITS- U VETERINAERWESEN	3	3		9	6	9		
718	SONSTIGE DIENSTLEISTUNGEN	1	1		2	1	2		
90	GEBIETSKOERPERSCHAFTEN	3			8	5			
KABELHORST									
0-9	INSGESAMT	5	4		9	5	7		
WIRTSCHAFTSUNTERABTEILUNGEN									
24	STAHL- MASCHINEN- FAHRZEUGBAU	1	1		1		1		
40-1	GROSSHANDEL	1	1		1		1		
43	EINZELHANDEL	1	1		3	2	3		
700	GASTSTAETTEN U BEHERBERGUNGSGEWERBE	1	1		2	1	2		
90	GEBIETSKOERPERSCHAFTEN	1			2	1			
KASSEEDORF									
0-9	INSGESAMT	45	30	8	113	30	79	19	772
WIRTSCHAFTSUNTERABTEILUNGEN									
002,9	LANDW. TIERHALTUNG U DIENSTLEISTUNGEN	2	2		4		4		
050,5	HOCHSEE KUESTENF. GEW. GAERTNEREI TIERH.	1	1		2		2		
22	STEINE U ERDEN FEINKERAMIK GLASGEWERBE	4	1	2	34	1	21	11	
24	STAHL- MASCHINEN- FAHRZEUGBAU	1	1		1		1		
26	HOLZ- PAPIER- DRUCKGEWERBE	4	4		13	1	13		
27	LEDER- TEXTIL- BEKLEIDUNGSGEWERBE	2	2		2		2		
30	BAUHAUPTGEWERBE	2	2		5		5		
40-1	GROSSHANDEL	1	1		1		1		
42	HANDELSVERMITTLUNG	1	1		1		1		
43	EINZELHANDEL	14	7	5	18	13	10	5	
50	VERKEHR U NACHRICHTENUEBERMITTLUNG	2	1	1	5	1	2	3	
60	KREDIT- U SONSTIGE FINANZ INSTITUTE	1	1		1		1		
61	VERSICHERUNGSGEWERBE	1	1		1		1		
700	GASTSTAETTEN U BEHERBERGUNGSGEWERBE	4	4		12	8	12		
701-2	REINIGUNG U KOERPERPFLEGE	1	1		3		3		
90	GEBIETSKOERPERSCHAFTEN	4			10	6			
KELLENHUSEN (OSTSEE)									
0-9	INSGESAMT	145	134	5	525	218	462	17	2 540
WIRTSCHAFTSUNTERABTEILUNGEN									
23	EISEN NE-METALL GIESSEREI STAHLVERF	1	1		1		1		
26	HOLZ- PAPIER- DRUCKGEWERBE	1	1		2		2		
27	LEDER- TEXTIL- BEKLEIDUNGSGEWERBE	2	2		2		2		
28-9	NAHRUNGS- U GENUSSMITTELGEWERBE	4	2		20	5	9		
30	BAUHAUPTGEWERBE	2	2		110	3	110		
31	AUSBAU- U BAUHILFSGEWERBE	2	2		16		16		
40-1	GROSSHANDEL	1		1	1	1		1	
42	HANDELSVERMITTLUNG	2	2		2		2		
43	EINZELHANDEL	17	17		41	24	41		
50	VERKEHR U NACHRICHTENUEBERMITTLUNG	2	1	1	10	3	2	8	
60	KREDIT- U SONSTIGE FINANZ INSTITUTE	2		2	2	1		2	
61	VERSICHERUNGSGEWERBE	1	1		1		1		

LANDKREIS CSTHOLSTEIN

NR DER SYSTEMATIK	REGION WIRTSCHAFTLICHE GLIEDERUNG	ARBEITSSTAETTEN			BESCHAEFFTIGTE			LOEHNE UND GEHAELTER IM JAHR 1969 IN 1000 DM
		INSGESAMT	DARUNTER EINZIGE NIEDER LASSUNGEN	ZWEIG NIEDER LASSUNGEN	INSGESAMT	WEIBLICH	DARUNTER IN EINZIGEN NIEDER LASSUNGEN	
NOCH KELLENHUSEN (OSTSEE)								
700	GASTSTAETTEN U BEHERBERGUNGSGEWERBE	75	75		213	130	213	
701-2	REINIGUNG U KOERPERPFLEGE	3	2	1	10	6	4	6
706-8	WISSENSCHAFT BILDUNG KUNST PUBLIZISTIK	1	1		20	3	20	
710-1	GESUNDHEITS- U VETERINAERWESEN	2	2		5	3	5	
712-7	RECHTS- U WIRTSCHAFTSBERATUNG USW	8	8		14	6	14	
718	SONSTIGE DIENSTLEISTUNGEN	15	15		20	4	20	
80	ORGANISATIONEN OHNE ERWERBSCHARAKTER	2			30	27		
90	GEBIETSKOERPERSONSCHAFTEN	2			5	2		
LANDKIRCHEN								
0-9	INSGESAMT	104	84	13	299	99	257	17
WIRTSCHAFTSUNTERABTEILUNGEN								
002,9	LANDW. TIERHALTUNG U DIENSTLEISTUNGEN	1	1		2		2	
050,5	HOCHSEE KUESTENF. GEW. GAERTNEREI TIERH.	1	1		1		1	
23	EISEN NE-METALL GIESSEREI STAHLVERF.	1	1		2		2	
24	STAHL- MASCHINEN- FAHRZEUGBAU	3	3		35	2	35	
26	HOLZ- PAPIER- DRUCKGERWERBE	1	1		1		1	
27	LEDER- TEXTIL- BEKLEIDUNGSGEWERBE	3	3		3	1	3	
28-9	NAHRUNGS- U GENUSSMITTELGERWERBE	8	8		32	8	32	
30	BAUHAUPTGERWERBE	3	3		58	3	58	
31	AUSBAU- U BAUHILFSGEWERBE	3	3		13	1	13	
40-1	GROSSHANDEL	3	2	1	5	1	3	2
43	EINZELHANDEL	18	11	7	41	27	34	7
50	VERKEHR U NACHRICHTENUEBERMITTLUNG	5	3	2	9	2	4	5
60	KREDIT- U SONSTIGE FINANZ INSTITUTE	2		2	2	2		2
61	VERSICHERUNGSGEWERBE	2	2		2		2	
700	GASTSTAETTEN U BEHERBERGUNGSGEWERBE	39	38	1	63	40	62	1
701-2	REINIGUNG U KOERPERPFLEGE	3	3		3	1	3	
712-7	RECHTS- U WIRTSCHAFTSBERATUNG USW	1	1		2	1	2	
80	ORGANISATIONEN OHNE ERWERBSCHARAKTER	1			5	2		
90	GEBIETSKOERPERSONSCHAFTEN	6			20	8		
LENSAHN								
0-9	INSGESAMT	176	127	22	1 937	726	1 165	140
WIRTSCHAFTSUNTERABTEILUNGEN								
002,9	LANDW. TIERHALTUNG U DIENSTLEISTUNGEN	4	4		30	2	30	
050,5	HOCHSEE KUESTENF. GEW. GAERTNEREI TIERH.	1	1		3	1	3	
10	ENERGIEWIRTSCHAFT U WASSERVERSORGUNG	2	1	1	5		3	2
21	KUNSTSTOFF- GUMMI- ASBESTVERARBEITUNG	1	1		2	1	2	
22	STEINE U ERDEN FEINKERAMIK GLASGERWERBE	1	1		3		3	
23	EISEN NE-METALL GIESSEREI STAHLVERF.	1	1		1		1	
24	STAHL- MASCHINEN- FAHRZEUGBAU	8	6	1	117	17	84	8
25	ELEKTROTECHNIK FEINMECHANIK OPTIK USW	1	1		430	310	430	
26	HOLZ- PAPIER- DRUCKGERWERBE	3	3		16	3	16	
27	LEDER- TEXTIL- BEKLEIDUNGSGEWERBE	6	6		73	65	73	
28-9	NAHRUNGS- U GENUSSMITTELGERWERBE	8	5	1	75	23	53	7
30	BAUHAUPTGERWERBE	5	4		493	20	136	
31	AUSBAU- U BAUHILFSGEWERBE	10	9		79	11	68	
40-1	GROSSHANDEL	11	7	4	82	21	27	55
42	HANDELSVERMITTLUNG	10	9	1	16	6	15	1
43	EINZELHANDEL	44	33	6	204	106	120	10
50	VERKEHR U NACHRICHTENUEBERMITTLUNG	10	6	2	71	9	13	36
60	KREDIT- U SONSTIGE FINANZ INSTITUTE	4		4	18	9		18
700	GASTSTAETTEN U BEHERBERGUNGSGEWERBE	12	12		35	23	35	
701-2	REINIGUNG U KOERPERPFLEGE	6	4	1	18	8	14	1
710-1	GESUNDHEITS- U VETERINAERWESEN	12	11		35	22	33	1
712-7	RECHTS- U WIRTSCHAFTSBERATUNG USW	2	1	1	5	2	3	2
718	SONSTIGE DIENSTLEISTUNGEN	1	1		3		3	
80	ORGANISATIONEN OHNE ERWERBSCHARAKTER	4			25	11		
90	GEBIETSKOERPERSONSCHAFTEN	9			98	56		
MALENTE								
0-9	INSGESAMT	474	363	60	2 660	1 249	1 546	463
WIRTSCHAFTSUNTERABTEILUNGEN								
002,9	LANDW. TIERHALTUNG U DIENSTLEISTUNGEN	4	4		15	8	15	
050,5	HOCHSEE KUESTENF. GEW. GAERTNEREI TIERH.	1	1		2	2	2	
10	ENERGIEWIRTSCHAFT U WASSERVERSORGUNG	4		3	23	4		5
21	KUNSTSTOFF- GUMMI- ASBESTVERARBEITUNG	1	1		30	9	30	
22	STEINE U ERDEN FEINKERAMIK GLASGERWERBE	7	5	2	42	2	32	10
23	EISEN NE-METALL GIESSEREI STAHLVERF.	2	2		5		5	
24	STAHL- MASCHINEN- FAHRZEUGBAU	14	12	2	107	10	96	11
25	ELEKTROTECHNIK FEINMECHANIK OPTIK USW	5	4	1	128	78	15	113
26	HOLZ- PAPIER- DRUCKGERWERBE	12	12		63	20	63	
27	LEDER- TEXTIL- BEKLEIDUNGSGEWERBE	16	15	1	137	99	81	56
28-9	NAHRUNGS- U GENUSSMITTELGERWERBE	14	11	1	134	37	53	61

LANDKREIS CSTHOLSTEIN

NR DER SYSTE- MATIK	REGION WIRTSCHAFTLICHE GLIEDERUNG	ARBEITSSTAETTEN			BESCHAEFTIGTE			LOEHNE UND GEHAELTER IM JAHR 1969	
		INSGESAMT	DARUNTER EINZIGE NIEDER LASSUNGEN	ZWEIG NIEDER LASSUNGEN	INSGESAMT	WEIBLICH	DARUNTER IN EINZIGEN NIEDER LASSUNGEN	ZWEIG NIEDER LASSUNGEN	IN 1000
NCGH MALENTE									
30	BAUHAUPTGEWERBE	12	12		160	6	160		
31	AUSBAU- U BAUHILFSGEWERBE	17	17		83	8	83		
40-1	GROSSHANDEL	24	15	4	160	45	72	25	
42	HANDELSVERMITTLUNG	22	20		41	15	32		
43	EINZELHANDEL	94	61	23	317	185	204	62	
50	VERKEHR U NACHRICHTENUEBERMITTLUNG	25	12	13	117	20	43	74	
60	KREDIT- U SONSTIGE FINANZ INSTITUTE	5	1	4	23	12	2	21	
61	VERSICHERUNGSGEWERBE	5	5		7	2	7		
700	GASTSTAETTEN U BEHERBERGUNGSGEWERBE	100	97	2	374	255	352	14	
701-2	REINIGUNG U KOERPERPFLEGE	22	18	4	79	60	68	11	
706-8	WISSENSCHAFT BILDUNG KUNST PUBLIZISTIK	5	5		6	3	6		
710-1	GESUNDHEITS- U VETERINAERWESEN	19	19		84	55	84		
712-7	RECHTS- U WIRTSCHAFTSBERATUNG USW	13	13		38	20	38		
718	SONSTIGE DIENSTLEISTUNGEN	1	1		3	2	3		
80	ORGANISATIONEN OHNE ERWERBSCHARAKTER	16			213	164			
90	GEBIETSKOERPERSCHAFTEN	11			170	61			
96	SOZIALVERSICHERUNG	3			99	67			
MANHAGEN									
0-9	INSGESAMT	11	6	3	18	9	12	3	30
WIRTSCHAFTSUNTERABTEILUNGEN									
26	HOLZ- PAPIER- DRUCKGEWERBE	1	1		4		4		
40-1	GROSSHANDEL	1			1				
43	EINZELHANDEL	8	5	3	11	8	8	3	
90	GEBIETSKOERPERSCHAFTEN	1			2	1			
MEESCHENDORF (FEHMARN)									
0-9	INSGESAMT	37	29	5	90	40	80	6	402
WIRTSCHAFTSUNTERABTEILUNGEN									
24	STAHL- MASCHINEN- FAHRZEUGBAU	2	2		5		5		
27	LEDER- TEXTIL- BEKLEIDUNGSGEWERBE	1	1		1	1	1		
30	BAUHAUPTGEWERBE	3	3		31	1	31		
43	EINZELHANDEL	14	10	4	18	14	14	4	
50	VERKEHR U NACHRICHTENUEBERMITTLUNG	1		1	2	1		2	
61	VERSICHERUNGSGEWERBE	1	1		1		1		
700	GASTSTAETTEN U BEHERBERGUNGSGEWERBE	11	11		25	19	25		
718	SONSTIGE DIENSTLEISTUNGEN	1	1		3	2	3		
90	GEBIETSKOERPERSCHAFTEN	3			4	2			
NEUKIRCHEN									
0-9	INSGESAMT	43	33	5	139	55	108	12	759
WIRTSCHAFTSUNTERABTEILUNGEN									
050.5	HOCHSEE KUESTENF GEW GAERTNEREI TIERH	1	1		2	1	2		
23	EISEN NE-METALL GIESSEREI STAHLVERF	1	1		1		1		
24	STAHL- MASCHINEN- FAHRZEUGBAU	1	1		2		2		
27	LEDER- TEXTIL- BEKLEIDUNGSGEWERBE	1	1		1		1		
28-9	NAHRUNGS- U GENUSSMITTELGEWERBE	3	2		39	14	34		
31	AUSBAU- U BAUHILFSGEWERBE	1	1		3		3		
40-1	GROSSHANDEL	2	2		4		4		
43	EINZELHANDEL	5	3	1	21	13	17	1	
50	VERKEHR U NACHRICHTENUEBERMITTLUNG	2	1	1	11	3	6	5	
60	KREDIT- U SONSTIGE FINANZ INSTITUTE	2		2	2	1		2	
700	GASTSTAETTEN U BEHERBERGUNGSGEWERBE	15	15		33	14	33		
701-2	REINIGUNG U KOERPERPFLEGE	1		1	4	3		4	
710-1	GESUNDHEITS- U VETERINAERWESEN	1	1		1		1		
718	SONSTIGE DIENSTLEISTUNGEN	4	4		4	2	4		
80	ORGANISATIONEN OHNE ERWERBSCHARAKTER	1			4	1			
90	GEBIETSKOERPERSCHAFTEN	2			7	3			
NEUSTADT IN HOLSTEIN,STADT									
0-9	INSGESAMT	593	416	98	5 994	2 298	2 277	1 038	54 380
WIRTSCHAFTSUNTERABTEILUNGEN									
050.5	HOCHSEE KUESTENF GEW GAERTNEREI TIERH	17	17		49	6	49		
10	ENERGIEWIRTSCHAFT U WASSERVERSORGUNG	1			49	11			
20	CHEMIE UND MINERALDELVERARBEITUNG	1		1	80	69		90	
22	STEIN U ERDEN FEINKERAMIK GLASGEWERBE	3	3		33	2	33		
23	EISEN NE-METALL GIESSEREI STAHLVERF	3	3		7	1	7		
24	STAHL- MASCHINEN- FAHRZEUGBAU	19	13	4	262	25	92	69	
25	ELEKTROTECHNIK FEINMECHANIK OPTIK USW	9	7	2	70	19	51	19	

LANDKREIS CSTHOLSTEIN

NR DER SYSTEM- MATIK	REGION WIRTSCHAFTLICHE GLIEDERUNG	ARBEITSSTAETTEN			BESCHAEFTIGTE			LOEHNE UND GEHAELTER IM JAHR 1969 IN 1000 DM	
		INSGESAMT	DARUNTER		INSGESAMT	WEIBLICH	DARUNTER IN		
			EINZIGE NIEDER LASSUNGEN	ZWEIG NIEDER LASSUNGEN			EINZIGEN NIEDER LASSUNGEN		ZWEIG NIEDER LASSUNGEN
NOCH NEUSTAGT IN HOLSTEIN,STADT									
26	HOLZ- PAPIER- DRUCKGEWERBE	11	8	2	101	10	58	40	
27	LEDER- TEXTIL- BEKLEIDUNGSGEWERBE	24	22	2	210	164	83	127	
28-9	NAHRUNGS- U GENUSSMITTELGEWERBE	22	19	2	300	78	121	171	
30	BAUHAUPTGEWERBE	13	10	2	762	23	357	18	
31	AUSBAU- U BAUHILFSGEWERBE	18	15	1	274	24	160	9	
40-1	GROSSHANDEL	30	21	7	321	69	199	98	
42	HANDELSVERMITTLUNG	10	9	1	17	3	13	4	
43	EINZELHANDEL	154	103	35	632	433	395	116	
50	VERKEHR U NACHRICHTENUEBERMITTLUNG	29	17	11	298	34	94	198	
60	KREDIT- U SONSTIGE FINANZ INSTITUTE	11	2	8	88	37	4	41	
61	VERSICHERUNGSGEWERBE	8	8		14	7	14		
700	GASTSTAETTEN U BEHERBERGUNGSGEWERBE	63	55	6	274	157	241	22	
701-2	REINIGUNG U KOERPERPFLEGE	34	24	8	164	105	103	14	
706-8	WISSENSCHAFT BILDUNG KUNST PUBLIZISTIK	12	11	1	32	16	29	3	
710-1	GESUNDHEITS- U VETERINAERWESEN	29	27		96	59	81		
712-7	RECHTS- U WIRTSCHAFTSBERATUNG USW	18	14	3	98	53	80	10	
718	SONSTIGE DIENSTLEISTUNGEN	11	8	2	23	8	13	9	
80	ORGANISATIONEN OHNE ERWERBSCHARAKTER	7			121	87			
90	GEBIETSKOERPERSCHAFTEN	31			1 597	785			
96	SOZIALVERSICHERUNG	5			22	13			
OLDBURG IN HOLSTEIN,STADT									
0-9	INSGESAMT	424	288	57	4 422	1 571	1 693	541	39 690
WIRTSCHAFTSUNTERABTEILUNGEN									
002,9	LANDW TIERHALTUNG U DIENSTLEISTUNGEN	2	2		8		8		
050,5	HOCHSEE KUESTENF GEW GAERTNEREI TIERH	4	3		14	4	9		
10	ENERGIEWIRTSCHAFT U WASSERVERSORGUNG	1	1		21	6	21		
21	KUNSTSTOFF- GUMMI- ASBESTVERARBEITUNG	2	1	1	60	15	37	23	
22	STEINE U ERDEN FEINKERAMIK GLASGEWERBE	2	1	1	8		2	6	
23	EISEN NE-METALL GIESSEREI STAHLVERF	2	2		16	2	16		
24	STAHL- MASCHINEN- FAHRZEUGBAU	7	6	1	131	13	107	24	
25	ELEKTROTECHNIK FEINMECHANIK OPTIK USW	5	5		24	6	24		
26	HOLZ- PAPIER- DRUCKGEWERBE	10	8	1	73	12	45	19	
27	LEDER- TEXTIL- BEKLEIDUNGSGEWERBE	13	12	1	97	72	30	67	
28-9	NAHRUNGS- U GENUSSMITTELGEWERBE	18	12	3	175	56	93	15	
30	BAUHAUPTGEWERBE	8	7	1	280	8	275	5	
31	AUSBAU- U BAUHILFSGEWERBE	20	17	2	181	18	123	24	
40-1	GROSSHANDEL	20	11	4	188	33	91	23	
42	HANDELSVERMITTLUNG	8	8		14	7	14		
43	EINZELHANDEL	107	76	23	708	372	314	68	
50	VERKEHR U NACHRICHTENUEBERMITTLUNG	17	7	9	206	27	16	186	
60	KREDIT- U SONSTIGE FINANZ INSTITUTE	5		3	131	56		17	
61	VERSICHERUNGSGEWERBE	10	9	1	18	9	15	3	
700	GASTSTAETTEN U BEHERBERGUNGSGEWERBE	29	28		115	77	102		
701-2	REINIGUNG U KOERPERPFLEGE	23	19	2	105	77	83	7	
706-8	WISSENSCHAFT BILDUNG KUNST PUBLIZISTIK	8	8		50	27	50		
710-1	GESUNDHEITS- U VETERINAERWESEN	20	20		81	52	81		
712-7	RECHTS- U WIRTSCHAFTSBERATUNG USW	27	21	4	207	85	129	54	
718	SONSTIGE DIENSTLEISTUNGEN	4	4		8	3	8		
80	ORGANISATIONEN OHNE ERWERBSCHARAKTER	14			56	31			
90	GEBIETSKOERPERSCHAFTEN	31			1 366	473			
96	SOZIALVERSICHERUNG	7			81	30			
PETERSDORF(FEHMARN)									
0-9	INSGESAMT	103	82	12	286	122	238	17	1 320
WIRTSCHAFTSUNTERABTEILUNGEN									
050,5	HOCHSEE KUESTENF GEW GAERTNEREI TIERH	12	12		14		14		
23	EISEN NE-METALL GIESSEREI STAHLVERF	3	3		8	3	8		
26	HOLZ- PAPIER- DRUCKGEWERBE	1	1		1	1	1		
28-9	NAHRUNGS- U GENUSSMITTELGEWERBE	6	6		23	11	23		
30	BAUHAUPTGEWERBE	4	4		38	3	38		
31	AUSBAU- U BAUHILFSGEWERBE	5	5		12	2	12		
40-1	GROSSHANDEL	6	6		35	6	35		
42	HANDELSVERMITTLUNG	1	1		2	1	2		
43	EINZELHANDEL	29	23	6	56	40	49	7	
50	VERKEHR U NACHRICHTENUEBERMITTLUNG	5	1	4	8	4	1	7	
60	KREDIT- U SONSTIGE FINANZ INSTITUTE	3	1	2	6	2	3	3	
61	VERSICHERUNGSGEWERBE	1	1		1	1	1		
700	GASTSTAETTEN U BEHERBERGUNGSGEWERBE	11	11		31	17	31		
701-2	REINIGUNG U KOERPERPFLEGE	3	3		8	7	8		
710-1	GESUNDHEITS- U VETERINAERWESEN	3	3		10	8	10		
712-7	RECHTS- U WIRTSCHAFTSBERATUNG USW	1	1		2	2	2		
80	ORGANISATIONEN OHNE ERWERBSCHARAKTER	1			4	3			
90	GEBIETSKOERPERSCHAFTEN	8			27	11			

NR DER SYSTEMATIK	REGION WIRTSCHAFTLICHE GLIEDERUNG	ARBEITSSTAETTEN			BESCHAEFFTIGTE			LÖHNE UND GEAELTER IM JAHR 1969 IN 1000 DM	
		INSGESAMT	DARUNTER EINZIGE NIEDER LASSUNGEN	ZWEIG NIEDER LASSUNGEN	INSGESAMT	WEIBLICH	DARUNTER IN EINZIGEN NIEDER LASSUNGEN	ZWEIG NIEDER LASSUNGEN	IN 1000
RATEKAU									
0-9	INSGESAMT	310	236	50	1 883	548	1 178	523	16 194
WIRTSCHAFTSUNTERABTEILUNGEN									
002,9	LANDW TIERHALTUNG U DIENSTLEISTUNGEN	4	4		13	4	13		
050,5	HOCHSEE KUESTENF GEW GAERTNEREI TIERH	2	2		3	2	3		
10	ENERGIEWIRTSCHAFT U WASSERVERSORGUNG	1		1	1	1			1
22	STEINE U ERDEN FEINKERAMIK GLASGEWERBE	7	4	3	300	14	80	220	
23	EISEN NE-METALL GIESSEREI STAHLVERF	3	3		7		7		
24	STAHL- MASCHINEN- FAHRZEUGBAU	16	13	2	143	26	124	6	
25	ELEKTROTECHNIK FEINMECHANIK OPTIK USW	3	3		38	12	38		
26	HOLZ- PAPIER- DRUCKGEWERBE	5	4	1	27	3	24	3	
27	LEDER- TEXTIL- BEKLEIDUNGSGEWERBE	6	6		10	2	10		
28-9	NAHRUNGS- U GENUSSMITTELGEWERBE	14	11	2	166	39	121	40	
30	BAUHAUPTGEWERBE	15	13	2	352	10	208	144	
31	AUSBAU- U BAUHILFSGEWERBE	18	18		69	9	69		
40-1	GROSSHANDEL	15	12	1	75	26	62	7	
42	HANDELSVERMITTLUNG	11	11		27	10	27		
43	EINZELHANDEL	85	57	24	218	143	140	58	
50	VERKEHR U NACHRICHTENUEBERMITTLUNG	15	8	7	58	14	27	31	
60	KREDIT- U SONSTIGE FINANZ INSTITUTE	6		6	12	6		12	
61	VERSICHERUNGSGEWERBE	6	6		8	3	8		
700	GASTSTAETTEN U BEHERBERGUNGSGEWERBE	34	34		110	73	110		
701-2	REINIGUNG U KOERPERPFLERGE	10	9	1	36	26	35	1	
710-1	GESUNDEHEITS- U VETERINAERWESEN	10	10		53	40	53		
712-7	RECHTS- U WIRTSCHAFTSBERATUNG USW	4	3		12	5	10		
718	SONSTIGE DIENSTLEISTUNGEN	5	5		9	6	9		
90	ORGANISATIONEN OHNE ERWERBSCHARAKTER	3			11	6			
90	GEBIETSKOERPERSCHAFTEN	12			125	68			
RIEPSOORF									
0-9	INSGESAMT	22	12	6	44	16	25	9	312
WIRTSCHAFTSUNTERABTEILUNGEN									
002,9	LANDW TIERHALTUNG U DIENSTLEISTUNGEN	1	1		1		1		
24	STAHL- MASCHINEN- FAHRZEUGBAU	3	3		8	2	8		
26	HOLZ- PAPIER- DRUCKGEWERBE	1	1		3		3		
28-9	NAHRUNGS- U GENUSSMITTELGEWERBE	1		1	4	1		4	
31	AUSBAU- U BAUHILFSGEWERBE	1	1		1		1		
43	EINZELHANDEL	4	2	1	8	4	3	1	
50	VERKEHR U NACHRICHTENUEBERMITTLUNG	5	1	4	7	4	3	4	
700	GASTSTAETTEN U BEHERBERGUNGSGEWERBE	3	3		6	3	6		
90	GEBIETSKOERPERSCHAFTEN	3			6	2			
SCHASHAGEN									
0-9	INSGESAMT	45	28	9	233	53	61	14	1 807
WIRTSCHAFTSUNTERABTEILUNGEN									
002,9	LANDW TIERHALTUNG U DIENSTLEISTUNGEN	1	1		2	1	2		
050,5	HOCHSEE KUESTENF GEW GAERTNEREI TIERH	1	1		4	3	4		
24	STAHL- MASCHINEN- FAHRZEUGBAU	2	2		2		2		
26	HOLZ- PAPIER- DRUCKGEWERBE	1	1		8		8		
30	BAUHAUPTGEWERBE	2	1		136	3	4		
40-1	GROSSHANDEL	1	1		1		1		
43	EINZELHANDEL	17	11	6	23	18	17	6	
50	VERKEHR U NACHRICHTENUEBERMITTLUNG	4	1	3	10	2	2	8	
700	GASTSTAETTEN U BEHERBERGUNGSGEWERBE	7	7		17	8	17		
710-1	GESUNDEHEITS- U VETERINAERWESEN	1	1		2	1	2		
718	SONSTIGE DIENSTLEISTUNGEN	1	1		2		2		
80	ORGANISATIONEN OHNE ERWERBSCHARAKTER	1			19	16			
90	GEBIETSKOERPERSCHAFTEN	6			7	1			
SCHOENWALDE AM BUNGSBERG									
0-9	INSGESAMT	110	73	27	356	137	232	58	2 062
WIRTSCHAFTSUNTERABTEILUNGEN									
002,9	LANDW TIERHALTUNG U DIENSTLEISTUNGEN	1	1		6	1	6		
050,5	HOCHSEE KUESTENF GEW GAERTNEREI TIERH	1	1		2	1	2		
10	ENERGIEWIRTSCHAFT U WASSERVERSORGUNG	2		2	13	2		13	
22	STEINE U ERDEN FEINKERAMIK GLASGEWERBE	2	1	1	13	1	8	5	
23	EISEN NE-METALL GIESSEREI STAHLVERF	1	1		1		1		
24	STAHL- MASCHINEN- FAHRZEUGBAU	4	3		12	3	4		
26	HOLZ- PAPIER- DRUCKGEWERBE	2	2		14	4	14		
27	LEDER- TEXTIL- BEKLEIDUNGSGEWERBE	6	6		9	3	9		
28-9	NAHRUNGS- U GENUSSMITTELGEWERBE	3	2		32	13	12		
30	BAUHAUPTGEWERBE	4	3	1	52		46	6	
31	AUSBAU- U BAUHILFSGEWERBE	4	2	2	15	3	10	5	
40-1	GROSSHANDEL	6	4	2	9	1	6	3	
42	HANDELSVERMITTLUNG	5	3	2	7	1	4	3	
43	EINZELHANDEL	35	25	10	67	51	57	10	

LANDKREIS CsthOLSTEIN

NR DER SYSTEMATIK	REGION WIRTSCHAFTLICHE GLIEDERUNG	ARBEITSSTAETTEN			BESCHAEFFTIGTE			LOEHNE UND GEAELTER IM JAHR 1969 IN 1000 DM
		INSGESAMT	DARUNTER EINZIGE NIEDER LASSUNGEN	ZWEIG NIEDER LASSUNGEN	INSGESAMT	WEIBLICH	DARUNTER IN EINZIGEN NIEDER LASSUNGEN	
NOCH SCHOENWALDE AM BUNGSBERG								
50	VERKEHR U NACHRICHTENUEBERMITTLUNG	10	5	5	20	3	9	11
60	KREDIT- U SONSTIGE FINANZ INSTITUTE	1		1	1			1
61	VERSICHERUNGSGEWERBE	1	1		1		1	
700	GASTSTAETTEN U BEHERBERGUNGSGEWERBE	8	7	1	18	13	17	1
701-2	REINIGUNG U KOERPERPFLGE	1			5	3	5	
710-1	GESUNDHEITS- U VETERINAERWESEN	3	3		13	10	13	
712-7	RECHTS- U WIRTSCHAFTSBERATUNG USW	1	1		7	4	7	
718	SONSTIGE DIENSTLEISTUNGEN	1	1		1		1	
80	ORGANISATIONEN OHNE ERWERBSCHARAKTER	2			8	4		
90	GEBIETSKOERPERSCHAFTEN	6			30	16		
SIERKSCORF								
0-9	INSGESAMT	55	44	6	198	70	136	10 1 271
WIRTSCHAFTSUNTERABTEILUNGEN								
050,5	HOCHSEE KUESTENF GEW GAERTNEREI TIERH	6	6		19	2	19	
22	STEINE U ERDEN FEINKERAMIK GLASGEWERBE	1	1		1		1	
31	AUSBAU- U BAUHILFSGEWERBE	1	1		2		2	
42	HANDELSVERMITTLUNG	1	1		1		1	
43	EINZELHANDEL	10	7		35	23	27	
50	VERKEHR U NACHRICHTENUEBERMITTLUNG	2		2	2	1		2
60	KREDIT- U SONSTIGE FINANZ INSTITUTE	1		1	1	1		1
61	VERSICHERUNGSGEWERBE	1	1		6	3	6	
700	GASTSTAETTEN U BEHERBERGUNGSGEWERBE	19	18	1	70	29	65	5
701-2	REINIGUNG U KOERPERPFLGE	1	1		2	2	2	
710-1	GESUNDHEITS- U VETERINAERWESEN	1	1		6	3	6	
712-7	RECHTS- U WIRTSCHAFTSBERATUNG USW	1	1		1		1	
718	SONSTIGE DIENSTLEISTUNGEN	6	6		6	2	6	
80	ORGANISATIONEN OHNE ERWERBSCHARAKTER	1			1	1		
90	GEBIETSKOERPERSCHAFTEN	3			45	3		
STOCKELSDORF								
0-9	INSGESAMT	323	258	43	1 332	545	838	176 8 891
WIRTSCHAFTSUNTERABTEILUNGEN								
002,9	LANDW TIERHALTUNG U DIENSTLEISTUNGEN	6	6		17	3	17	
050,5	HOCHSEE KUESTENF GEW GAERTNEREI TIERH	2	2		5	1	5	
10	ENERGIEWIRTSCHAFT U WASSERVERSORGUNG	2	1	1	19	4	15	4
22	STEINE U ERDEN FEINKERAMIK GLASGEWERBE	3	2	1	7	1	6	1
23	EISEN NE-METALL GIESSEREI STAHLVERF	2	2		2		2	
24	STAHL- MASCHINEN- FAHRZEUGBAU	13	13		51	8	51	
25	ELEKTROTECHNIK FEINMECHANIK OPTIK USW	1	1		7	2	7	
26	HOLZ- PAPIER- DRUCKGEWERBE	6	5	1	50	24	39	11
27	LEDER- TEXTIL- BEKLEIDUNGSGEWERBE	6	6		8	4	8	
28-9	NAHRUNGS- U GENUSSMITTELGEWERBE	13	8	3	238	115	63	33
30	BAUHAUPTGEWERBE	10	10		128	5	128	
31	AUSBAU- U BAUHILFSGEWERBE	16	15		81	15	60	
40-1	GROSSHANDEL	12	10	1	49	9	43	2
42	HANDELSVERMITTLUNG	18	18		23	11	23	
43	EINZELHANDEL	109	83	24	237	156	173	59
50	VERKEHR U NACHRICHTENUEBERMITTLUNG	20	13	7	78	17	50	28
60	KREDIT- U SONSTIGE FINANZ INSTITUTE	3	1	2	17	7	1	16
61	VERSICHERUNGSGEWERBE	6	6		13	6	13	
700	GASTSTAETTEN U BEHERBERGUNGSGEWERBE	20	19	1	65	40	45	20
701-2	REINIGUNG U KOERPERPFLGE	15	13	2	39	31	37	2
706-8	WISSENSCHAFT BILDUNG KUNST PUBLIZISTIK	2	2		4	3	4	
710-1	GESUNDHEITS- U VETERINAERWESEN	7	7		23	15	23	
712-7	RECHTS- U WIRTSCHAFTSBERATUNG USW	10	10		12	4	12	
718	SONSTIGE DIENSTLEISTUNGEN	5	5		13	5	13	
80	ORGANISATIONEN OHNE ERWERBSCHARAKTER	3			12	4		
90	GEBIETSKOERPERSCHAFTEN	13			134	55		
SUESSEL								
0-9	INSGESAMT	134	97	22	682	153	516	64 4 854
WIRTSCHAFTSUNTERABTEILUNGEN								
002,9	LANDW TIERHALTUNG U DIENSTLEISTUNGEN	3	3		10	2	10	
050,5	HOCHSEE KUESTENF GEW GAERTNEREI TIERH	3	3		13	1	13	
10	ENERGIEWIRTSCHAFT U WASSERVERSORGUNG	1		1	4			4
22	STEINE U ERDEN FEINKERAMIK GLASGEWERBE	2	2		19	5	19	
24	STAHL- MASCHINEN- FAHRZEUGBAU	8	7	1	60	5	36	24
26	HOLZ- PAPIER- DRUCKGEWERBE	6	6		21	2	21	
27	LEDER- TEXTIL- BEKLEIDUNGSGEWERBE	4	4		4		4	
28-9	NAHRUNGS- U GENUSSMITTELGEWERBE	9	7	1	46	16	31	10
30	BAUHAUPTGEWERBE	6	6		248	7	248	
31	AUSBAU- U BAUHILFSGEWERBE	7	6		42	5	28	
42	HANDELSVERMITTLUNG	6	6		11	4	11	
43	EINZELHANDEL	36	22	11	66	34	45	13

NR DER SYSTEMATIK	REGION WIRTSCHAFTLICHE GLIEDERUNG	ARBEITSSTAETTEN			BESCHAEFTIGTE			LOEHNE UND GEAELTER		
		INSGESAMT	DARUNTER		INSGESAMT	WEIBLICH	DARUNTER IN		JAHR 1969	IM JAHR 1969
			EINZIGE NIEDER LASSUNGEN	ZWEIG NIEDER LASSUNGEN			EINZIGEN NIEDER LASSUNGEN	ZWEIG NIEDER LASSUNGEN		
NOCH SUESSEL										
50	VERKEHR U NACHRICHTENUEBERMITTLUNG	13	7	6	22	6	11	11		
60	KREDIT- U SONSTIGE FINANZ INSTITUTE	2		2	2			2		
61	VERSICHERUNGSGEWERBE	1	1		1		1			
700	GASTSTAETTEN U BEHERBERGUNGSGEWERBE	13	13		31	17	31			
701-2	REINIGUNG U KOERPERPFLEGE	1	1		2	1	2			
710-1	GESUNDEITS- U VETERINAERWESEN	2	2		4	2	4			
712-7	RECHTS- U WIRTSCHAFTSBERATUNG USW	1	1		1		1			
80	ORGANISATIONEN OHNE ERWERBSCHARAKTER	2			32	20				
90	GEBIETSKOERPERSCHAFTEN	8			43	26				
TIMMENDORFER STRAND										
0-9	INSGESAMT	428	354	40	3 053	1 496	1 954	339	23 010	
WIRTSCHAFTSUNTERABTEILUNGEN										
050,5	HOCHSEE KUESTENF GEW GAERTNEREI TIERH	5	5		17	7	17			
10	ENERGIEWIRTSCHAFT U WASSERVERSORGUNG	1			131	24				
22	STEINE U ERDEN FEINKERAMIK GLASGEWERBE	1	1		1		1			
23	EISEN NE-METALL GIESSEREI STAHLVERF	4	4		7	1	7			
24	STAHL- MASCHINEN- FAHRZEUGBAU	4	3		108	11	20			
25	ELEKTROTECHNIK FEINMECHANIK OPTIK USW	1			3	1				
26	HOLZ- PAPIER- DRUCKGEWERBE	13	11	1	80	10	45	22		
27	LEDER- TEXTIL- BEKLEIDUNGSGEWERBE	11	11		17	6	17			
28-9	NAHRUNGS- U GENUSSMITTELGEWERBE	10	9		199	109	75			
30	BAUHAUPTGEWERBE	10	10		102	5	102			
31	AUSBAU- U BAUHILFSGEWERBE	23	22	1	121	11	103	18		
40-1	GROSSHANDEL	4	2		35	10	20	15		
42	HANDELSVERMITTLUNG	9	8	1	23	7	22	1		
43	EINZELHANDEL	90	73	14	319	214	254	57		
50	VERKEHR U NACHRICHTENUEBERMITTLUNG	14	5	9	157	24	59	98		
60	KREDIT- U SONSTIGE FINANZ INSTITUTE	1	1		1	1	1			
61	VERSICHERUNGSGEWERBE	3	3		6	4	6			
700	GASTSTAETTEN U BEHERBERGUNGSGEWERBE	144	136	5	1 120	649	1 028	80		
701-2	REINIGUNG U KOERPERPFLEGE	21	18	3	81	57	69	12		
706-8	WISSENSCHAFT BILDUNG KUNST PUBLIZISTIK	8	5	2	56	29	20	19		
710-1	GESUNDEITS- U VETERINAERWESEN	15	13	2	54	43	37	17		
712-7	RECHTS- U WIRTSCHAFTSBERATUNG USW	7	7		30	19	30			
718	SONSTIGE DIENSTLEISTUNGEN	7	7		21	11	21			
80	ORGANISATIONEN OHNE ERWERBSCHARAKTER	11			172	162				
90	GEBIETSKOERPERSCHAFTEN	10			185	77				
96	SOZIALVERSICHERUNG	1			7	4				
WANGELS										
0-9	INSGESAMT	114	86	23	322	119	236	34	1 783	
WIRTSCHAFTSUNTERABTEILUNGEN										
002,9	LANDW TIERHALTUNG U DIENSTLEISTUNGEN	3	3		5	1	5			
050,5	HOCHSEE KUESTENF GEW GAERTNEREI TIERH	3	3		5	1	5			
24	STAHL- MASCHINEN- FAHRZEUGBAU	2	2		5		5			
26	HOLZ- PAPIER- DRUCKGEWERBE	1	1		1		1			
27	LEDER- TEXTIL- BEKLEIDUNGSGEWERBE	5	5		5	2	5			
28-9	NAHRUNGS- U GENUSSMITTELGEWERBE	6	5	1	34	9	30	4		
30	BAUHAUPTGEWERBE	3	2	1	71	2	70	1		
31	AUSBAU- U BAUHILFSGEWERBE	2	2		3	1	3			
40-1	GROSSHANDEL	2	2		3	1	3			
42	HANDELSVERMITTLUNG	1	1		1	1	1			
43	EINZELHANDEL	37	20	16	52	35	31	19		
50	VERKEHR U NACHRICHTENUEBERMITTLUNG	5	2	3	19	3	11	8		
60	KREDIT- U SONSTIGE FINANZ INSTITUTE	2		2	2		2	2		
61	VERSICHERUNGSGEWERBE	2	2		3	2	3			
700	GASTSTAETTEN U BEHERBERGUNGSGEWERBE	29	29		44	31	44			
701-2	REINIGUNG U KOERPERPFLEGE	1	1		2	2	2			
710-1	GESUNDEITS- U VETERINAERWESEN	3	3		4	2	4			
712-7	RECHTS- U WIRTSCHAFTSBERATUNG USW	2	2		11		11			
718	SONSTIGE DIENSTLEISTUNGEN	1	1		2	1	2			
80	ORGANISATIONEN OHNE ERWERBSCHARAKTER	3			32	15				
90	GEBIETSKOERPERSCHAFTEN	1			18	10				

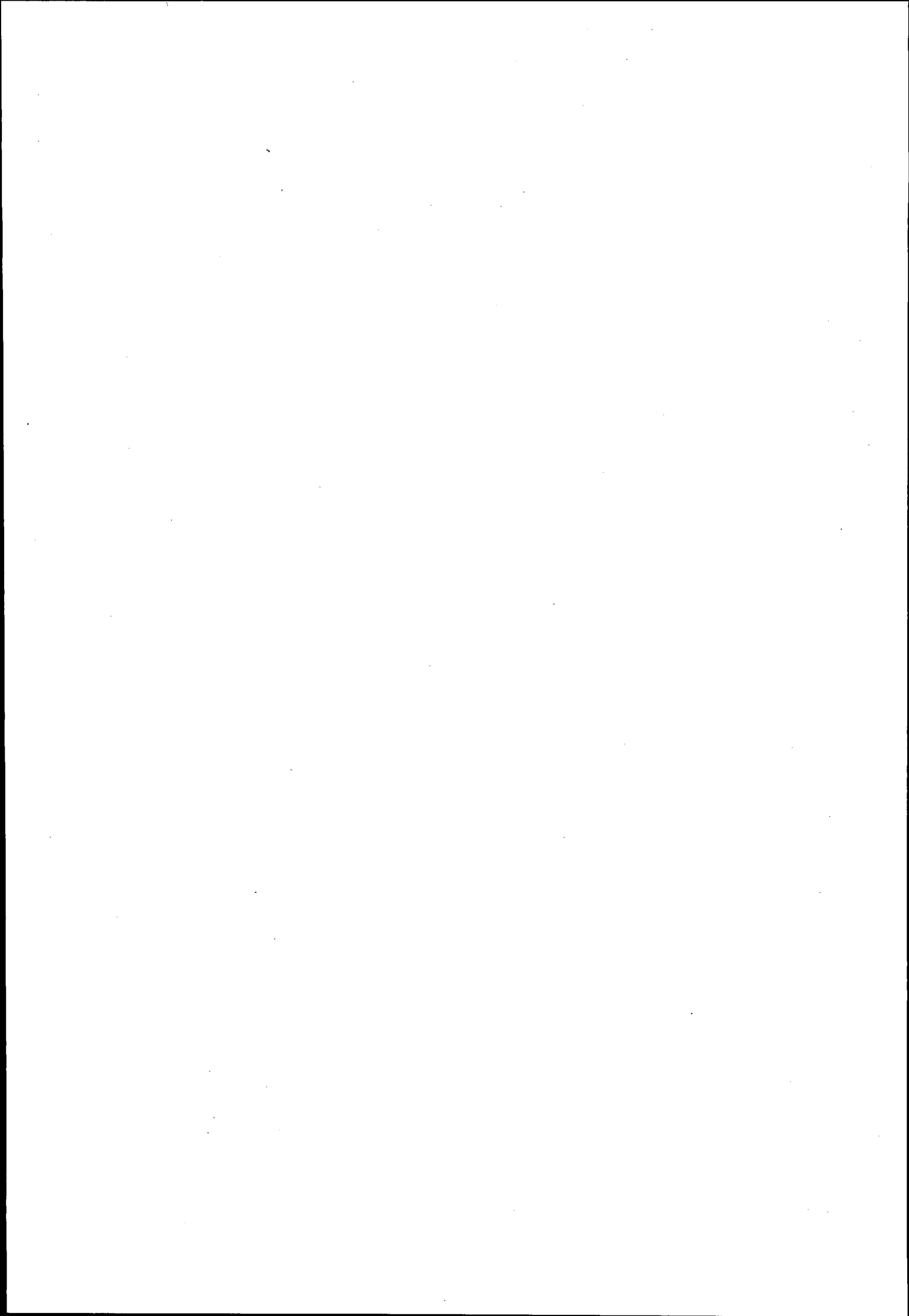

Kreis Pinneberg

1911

NK DER SYSTEM- MATIK	REGION WIRTSCHAFTLICHE GLIEDERUNG	ARBEITSSTAETTEN			BESCHAEFTIGTE			LOEHNF UND GEHAELTER IM JAHR 1969 IN 1000 DM	
		INSGESAMT	DARUNTER EINZIGE NIEDER LASSUNGEN	ZWEIG NIEDER LASSUNGEN	INSGESAMT	WEIBLICH	DARUNTER EINZIGEN NIEDER LASSUNGEN		IN ZWEIG NIEDER LASSUNGEN
APPEA									
0-9	INSGESAMT	77	62	6	885	297	223	11	9 208
WIRTSCHAFTSUNTERABTEILUNGEN									
002,9	LANDW TIERHALTUNG U DIENSTLEISTUNGEN	1	1		3	1	3		
050,5	HOCHSEE KUESTENF GEW GAERTNEREI TIERH	8	7		65	12	59		
21	KUNSTSTOFF- GUMMI- ASBESTVERARBEITUNG	1	1		1		1		
23	EISEN NE-METALL- GIESSEREI STAHLVERF	2	2		5	1	5		
24	STAHL- MASCHINEN- FAHRZEUGBAU	3	2	1	12	1	10	2	
25	ELEKTROTECHNIK FEINMECHANIK OPTIK USW	1	1		1		1		
27	LEDER- TEXTIL- BEKLEIDUNGSGEWERBE	1	1		1		1		
28-9	NAHRUNGS- U GENUSSMITTELGEWERBE	2	2		6	2	6		
30	BAUHAUPTGEWERBE	2	2		13	1	13		
31	AUSBAU- U BAUHILFSGEWERBE	3	3		9	1	9		
40-1	GROSSHANDEL	2	2		2		2		
42	HANDELSVERMITTLUNG	2	2		4	2	4		
43	EINZELHANDEL	19	17	2	53	26	51	2	
50	VERKEHR U NACHRICHTENUEBERMITTLUNG	8	6	2	23	8	19	4	
60	KREDIT- U SONSTIGE FINANZ INSTITUTE	1		1	3	2		3	
61	VERSICHERUNGSGEWERBE	1			3		3		
700	GASTSTAETTEN U BEHERBERGUNGSGEWERBE	5	5		20	16	20		
701-2	REINIGUNG U KOERPERPFLEGE	3	2		4	2	3		
706-8	WISSENSCHAFT BILDUNG KUNST PUBLIZISTIK	1	1		3		3		
710-1	GESUNDHEITS- U VETERINAERWESEN	1	1		1		1		
712-7	RECHTS- U WIRTSCHAFTSBERATUNG USW	2	2		5	1	5		
718	SONSTIGE DIENSTLEISTUNGEN	1	1		4	2	4		
80	ORGANISATIONEN OHNE ERWERBSCHARAKTER	2			18	1			
90	GEBIETSKOERPERSCHAFTEN	5			626	218			
BARMSTEDT,STADT									
0-9	INSGESAMT	381	312	30	3 288	1 388	1 262	994	28 927
WIRTSCHAFTSUNTERABTEILUNGEN									
050,5	HOCHSEE KUESTENF GEW GAERTNEREI TIERH	3	3		33	13	33		
10	ENERGIEWIRTSCHAFT U WASSERVERSORGUNG	1	1		22	6	22		
20	CHEMIE UND MINERALUELVARBEITUNG	2		2	88	36		88	
22	STEINE U ERDEN FEINKERAMIK GLASGEWERBE	2	2		5	1	5		
23	EISEN NE-METALL GIESSEREI STAHLVERF	2	2		3		3		
24	STAHL- MASCHINEN- FAHRZEUGBAU	13	12		91	12	77		
25	ELEKTROTECHNIK FEINMECHANIK OPTIK USW	4	1	1	674	246	2	294	
26	HOLZ- PAPIER- DRUCKGEWERBE	12	12		76	13	76		
27	LEDER- TEXTIL- BEKLEIDUNGSGEWERBE	14	13	1	477	337	73	404	
28-9	NAHRUNGS- U GENUSSMITTELGEWERBE	22	19	1	258	90	123	16	
30	BAUHAUPTGEWERBE	16	15	1	162	4	158	4	
31	AUSBAU- U BAUHILFSGEWERBE	20	20		88	12	88		
40-1	GROSSHANDEL	17	10	2	184	33	45	43	
42	HANDELSVERMITTLUNG	13	13		23	9	23		
43	EINZELHANDEL	106	95	9	329	213	277	35	
50	VERKEHR U NACHRICHTENUEBERMITTLUNG	15	9	4	183	29	17	58	
60	KREDIT- U SONSTIGE FINANZ INSTITUTE	4		4	44	31		44	
61	VERSICHERUNGSGEWERBE	5	5		11	4	11		
700	GASTSTAETTEN U BEHERBERGUNGSGEWERBE	25	23	2	69	31	64	5	
701-2	REINIGUNG U KOERPERPFLEGE	21	18	2	68	50	62	2	
706-8	WISSENSCHAFT BILDUNG KUNST PUBLIZISTIK	4	3	1	10	4	9	1	
710-1	GESUNDHEITS- U VETERINAERWESEN	17	17		46	26	46		
712-7	RECHTS- U WIRTSCHAFTSBERATUNG USW	14	13		66	29	38		
718	SONSTIGE DIENSTLEISTUNGEN	6	6		10	3	10		
80	ORGANISATIONEN OHNE ERWERBSCHARAKTER	9			48	30			
90	GEBIETSKOERPERSCHAFTEN	13			218	125			
96	SOZIALVERSICHERUNG	1			2	2			
BEVERN									
0-9	INSGESAMT	16	13	2	43	16	33	6	220
WIRTSCHAFTSUNTERABTEILUNGEN									
20	CHEMIE UND MINERALUELVARBEITUNG	1		1	5	1		5	
24	STAHL- MASCHINEN- FAHRZEUGBAU	1	1		4		4		
28-9	NAHRUNGS- U GENUSSMITTELGEWERBE	1	1		6	3	6		
30	BAUHAUPTGEWERBE	3	3		12	1	12		
31	AUSBAU- U BAUHILFSGEWERBE	1	1		1		1		
43	EINZELHANDEL	4	4		6	6	6		
50	VERKEHR U NACHRICHTENUEBERMITTLUNG	2	1	1	2	1	1	1	
61	VERSICHERUNGSGEWERBE	1	1		1		1		
700	GASTSTAETTEN U BEHERBERGUNGSGEWERBE	1	1		2	1	2		
90	GEBIETSKOERPERSCHAFTEN	1			4	3			

NR DER SYSTEMATIK	REGION WIRTSCHAFTLICHE GLIEDERUNG	ARBEITSTAETTEN			BESCHAEFTE			LOEHNE UND GEHAELTER IM JAHR 1969 IN 1000 DM	
		INSGESAMT	DARUNTER EINZIGE NIEDER LASSUNGEN	ZWEIG NIEDER LASSUNGEN	INSGESAMT	WEIBLICH	DARUNTER IN EINZIGEN NIEDER LASSUNGEN		ZWEIG NIEDER LASSUNGEN
BILSEN									
0-9	INSGESAMT	26	23	1	75	34	60	3	252
WIRTSCHAFTSUNTERABTEILUNGEN									
24	STAHL- MASCHINEN- FAHRZEUGBAU	1	1		4		4		
28-9	NAHRUNGS- U GENUSSMITTELGEWERBE	2	2		5	2	5		
30	BAUHAUPTGEWERBE	1	1		3		3		
31	AUSBAU- U BAUHILFSGEWERBE	1	1		5		5		
40-1	GROSSHANDEL	1	1		1		1		
42	HANDELSVERMITTLUNG	2	2		2	1	2		
43	EINZELHANDEL	8	8		14	7	14		
50	VERKEHR U NACHRICHTENUEBERMITTLUNG	1		1	3	2		3	
61	VERSICHERUNGSGEWERBE	1	1		1		1		
700	GASTSTAETTEN U BEHERBERGUNGSGEWERBE	3	3		20	13	20		
701-2	REINIGUNG U KOERPERPFLEGE	1	1		1	1	1		
712-7	RECHTS- U WIRTSCHAFTSBERATUNG USW	2	1		12	7	1		
718	SONSTIGE DIENSTLEISTUNGEN	1	1		3	1	3		
90	GEBIETSKOERPERSCHAFTEN	1			1				
BOENNINGSTEDT									
0-9	INSGESAMT	99	77	12	1 038	297	365	64	10 581
WIRTSCHAFTSUNTERABTEILUNGEN									
050,5	HOCHSEE KUESTENF GEW GAERTNEREI TIERH	2	2		22	2	22		
22	STEINE U ERDEN FEINKERAMIK GLASGEWERBE	1	1		2	1	2		
23	EISEN NE-METALL GIESSEREI STAHLVERF	2	2		13	2	13		
24	STAHL- MASCHINEN- FAHRZEUGBAU	10	9	1	93	13	87	6	
25	ELEKTROTECHNIK FEINMECHANIK OPTIK USW	2	2		18	3	18		
26	HOLZ- PAPIER- DRUCKGEWERBE	4	4		16	4	16		
27	LEDER- TEXTIL- BEKLEIDUNGSGEWERBE	2	2		3	1	3		
28-9	NAHRUNGS- U GENUSSMITTELGEWERBE	6	2	2	562	169	4	11	
30	BAUHAUPTGEWERBE	7	7		70	6	70		
31	AUSBAU- U BAUHILFSGEWERBE	4	3		31	2	28		
40-1	GROSSHANDEL	5	3	2	25	9	8	17	
42	HANDELSVERMITTLUNG	2	2		5	1	5		
43	EINZELHANDEL	22	20	1	50	27	47	2	
50	VERKEHR U NACHRICHTENUEBERMITTLUNG	5	1	4	24	6	1	23	
60	KREDIT- U SONSTIGE FINANZ INSTITUTE	2	1	1	4	1	2	2	
61	VERSICHERUNGSGEWERBE	1	1		1		1		
700	GASTSTAETTEN U BEHERBERGUNGSGEWERBE	7	7		20	12	20		
701-2	REINIGUNG U KOERPERPFLEGE	4	3	1	10	7	7	3	
706-8	WISSENSCHAFT BILDUNG KUNST PUBLIZISTIK	1			5	3			
710-1	GESUNDHEITS- U VETERINAERWESEN	1	1		4	3	4		
712-7	RECHTS- U WIRTSCHAFTSBERATUNG USW	4	4		7	3	7		
80	ORGANISATIONEN OHNE ERWERBSCHARAKTER	1			5	3			
90	GEBIETSKOERPERSCHAFTEN	4			48	19			
BOKEL									
0-9	INSGESAMT	6	5	1	49	16	47	2	206
WIRTSCHAFTSUNTERABTEILUNGEN									
25	ELEKTROTECHNIK FEINMECHANIK OPTIK USW	1	1		5	1	5		
30	BAUHAUPTGEWERBE	1	1		21	1	21		
43	EINZELHANDEL	2	2		5	3	5		
50	VERKEHR U NACHRICHTENUEBERMITTLUNG	1		1	2	1		2	
700	GASTSTAETTEN U BEHERBERGUNGSGEWERBE	1	1		16	10	16		
BOKELSESS									
0-9	INSGESAMT	1	1		1	1	1		
WIRTSCHAFTSUNTERABTEILUNGEN									
700	GASTSTAETTEN U BEHERBERGUNGSGEWERBE	1	1		1	1	1		
BOKHOLT-HANREDDER									
0-9	INSGESAMT	32	26	3	190	66	104	45	1 455
WIRTSCHAFTSUNTERABTEILUNGEN									
002,9	LANDW TIERHALTUNG U DIENSTLEISTUNGEN	1	1		4		4		
24	STAHL- MASCHINEN- FAHRZEUGBAU	1	1		2		2		
25	ELEKTROTECHNIK FEINMECHANIK OPTIK USW	1	1		42	9	42		
26	HOLZ- PAPIER- DRUCKGEWERBE	2	2		3		3		
27	LEDER- TEXTIL- BEKLEIDUNGSGEWERBE	1	1		1		1		
28-9	NAHRUNGS- U GENUSSMITTELGEWERBE	2	1	1	40	3	2	38	
30	BAUHAUPTGEWERBE	1	1		10		10		
31	AUSBAU- U BAUHILFSGEWERBE	1	1		1		1		

NR DER SYSTEMIK	REGION WIRTSCHAFTLICHE GLIEDERUNG	ARBEITSSTAETTEN			BESCHAEFTIGTE			LDFHNE UND GEHAELTER IM JAHR 1969 IN 1000 DM
		INSGESAMT	DARUNTER EINZIGE NIEDER LASSUNGEN	ZWEIG NIEDER LASSUNGEN	INSGESAMT	WEIBLICH	DARUNTER EINZIGEN NIEDER LASSUNGEN	
NOCH BCKHCLT-HANPEDER								
40-1	GROSSHANDEL	5	4	1	18	4	13	5
42	HANDELSVERMITTLUNG	1	1		2	1	2	
43	EINZELHANDEL	7	7		12	7	12	
50	VERKEHR U NACHRICHTENUEBERMITTLUNG	2	1	1	8	1	6	2
700	GASTSTAETTEN U BEHERBERGUNGSGEWERBE	3	3		5	2	5	
712-7	RECHTS- U WIRTSCHAFTSBERATUNG USW	1	1		1		1	
80	ORGANISATIONEN OHNE ERWERBSCHARAKTER	2			38	37		
90	GEBIETSKOERPERSCHAFTEN	1			3	2		
BORSTEL-HOHENRADEN								
0-9	INSGESAMT	29	22	4	107	44	81	13 751
WIRTSCHAFTSUNTERABTEILUNGEN								
002,9	LANDW TIERHALTUNG U DIENSTLEISTUNGEN	2	2		4	1	4	
050,5	HOCHSEE KUESTENF GEW GAERTNEREI TIERH	1	1		3	2	3	
23	EISEN NE-METALL GIESSEREI STAHLVERF	2	2		17	1	17	
24	STAHL- MASCHINEN- FAHRZEUGBAU	1	1		1		1	
25	ELEKTROTECHNIK FEINMECHANIK OPTIK USW	2	2		24	13	24	
26	HOLZ- PAPIER- DRUCKGEWERBE	2	2		3		3	
28-9	NAHRUNGS- U GENUSSMITTELGEWERBE	1		1	1			1
30	BAUHAUPTGEWERBE	1		1	7			7
31	AUSBAU- U BAUHILFSGEWERBE	2	2		6		6	
40-1	GROSSHANDEL	1	1		3	1	3	
43	EINZELHANDEL	5	5		9	5	9	
50	VERKEHR U NACHRICHTENUEBERMITTLUNG	1		1	4	4		4
60	KREDIT- U SONSTIGE FINANZ INSTITUTE	1		1	1			1
700	GASTSTAETTEN U BEHERBERGUNGSGEWERBE	2	2		4	2	4	
710-1	GESUNDHEITS- U VETERINAERWESEN	1	1		6	5	6	
718	SONSTIGE DIENSTLEISTUNGEN	1	1		1	1	1	
90	GEBIETSKOERPERSCHAFTEN	3			13	9		
BRANDE-HOERNFRKIPCHEN								
0-9	INSGESAMT	54	43	4	160	56	114	7 731
WIRTSCHAFTSUNTERABTEILUNGEN								
002,9	LANDW TIERHALTUNG U DIENSTLEISTUNGEN	2	2		5	1	5	
050,5	HOCHSEE KUESTENF GEW GAERTNEREI TIERH	2	2		8	3	8	
20	CHEMIE UND MINERALOELVERARBEITUNG	1	1		2	1	2	
23	EISEN NE-METALL GIESSEREI STAHLVERF	1	1		1		1	
24	STAHL- MASCHINEN- FAHRZEUGBAU	1			10	1		
25	ELEKTROTECHNIK FEINMECHANIK OPTIK USW	1	1		2	1	2	
26	HOLZ- PAPIER- DRUCKGEWERBE	4	4		16	2	16	
27	LEDER- TEXTIL- BEKLEIDUNGSGEWERBE	3	3		5	1	5	
28-9	NAHRUNGS- U GENUSSMITTELGEWERBE	5	5		11	4	11	
30	BAUHAUPTGEWERBE	3	3		20	1	20	
31	AUSBAU- U BAUHILFSGEWERBE	5	5		11		11	
40-1	GROSSHANDEL	1	1		1		1	
42	HANDELSVERMITTLUNG	2	2		3	1	3	
43	EINZELHANDEL	11	8	2	21	13	14	2
50	VERKEHR U NACHRICHTENUEBERMITTLUNG	1		1	2	1		2
60	KREDIT- U SONSTIGE FINANZ INSTITUTE	1		1	3	2		3
700	GASTSTAETTEN U BEHERBERGUNGSGEWERBE	3	3		6	3	6	
701-2	REINIGUNG U KOERPERPFLEGE	1	1		4	3	4	
710-1	GESUNDHEITS- U VETERINAERWESEN	1	1		5	4	5	
80	ORGANISATIONEN OHNE ERWERBSCHARAKTER	1			3	1		
90	GEBIETSKOERPERSCHAFTEN	4			21	13		
BULLENKUHLEN								
0-9	INSGESAMT	9	7	1	12	4	10	1
WIRTSCHAFTSUNTERABTEILUNGEN								
24	STAHL- MASCHINEN- FAHRZEUGBAU	1	1		1		1	
40-1	GROSSHANDEL	1	1		1		1	
43	EINZELHANDEL	3	3		5	2	5	
50	VERKEHR U NACHRICHTENUEBERMITTLUNG	2		1	2	1	1	1
700	GASTSTAETTEN U BEHERBERGUNGSGEWERBE	1	1		2	1	2	
90	GEBIETSKOERPERSCHAFTEN	1			1			

LANDKREIS PINNEBERG

NR DER SYSTE-MATIK	REGION WIRTSCHAFTLICHE GLIEDERUNG	ARBEITSSTAETTEN			BESCHAEFTIGTE			LOEHNE UND GEHAELTER IM JAHR 1969	
		INSGESAMT	DARUNTER EINZIGE NIEDER LASSUNGEN	ZWEIG NIEDER LASSUNGEN	INSGESAMT	WEIBLICH	DARUNTER IN EINZIGEN NIEDER LASSUNGEN	ZWEIG NIEDER LASSUNGEN	IN 1000 DM
EGENBUETTEL									
0-9	INSGESAMT	60	48	2	1 758	435	693	48	20 064
WIRTSCHAFTSUNTERABTEILUNGEN									
050,5	HOCHSEE KUESTENF GEW GAERTNEREI TIERH	2	2		4	1	4		
10	ENERGIEWIRTSCHAFT U WASSERVERSORGUNG	1	1		2		2		
20	CHEMIE UND MINERALOELVERARBEITUNG	1			40	10			
23	EISEN NE-METALL GIESSEREI STAHLVERF	2	2		35	15	35		
24	STAHL- MASCHINEN- FAHRZEUGBAU	8	6		1 090	184	283		
25	ELEKTROTECHNIK FEINMECHANIK OPTIK USW	3	3		123	48	123		
26	HOLZ- PAPIER- DRUCKGEWERBE	1	1		70	10	70		
27	LEDER- TEXTIL- BEKLEIDUNGSGEWERBE	2	2		2	2	2		
28-9	NAHRUNGS- U GENUSSMITTELGEWERBE	4	3		87	51	75		
30	BAUHAUPTGEWERBE	2	1	1	38	10	2	36	
31	AUSBAU- U BAUHILFSGEWERBE	3	3		20	3	20		
40-1	GROSSHANDEL	9	6		152	50	27		
42	HANDELSVERMITTLUNG	3	3		8	4	8		
43	EINZELHANDEL	8	8		27	15	27		
50	VERKEHR U NACHRICHTENUEBERMITTLUNG	3	2	1	19	5	7	12	
700	GASTSTAETTEN U BEHERBERGUNGSGEWERBE	2	2		4	2	4		
701-2	REINIGUNG U KOERPERPFLEGE	1			18	15			
706-8	WISSENSCHAFT BILDUNG KUNST PUBLIZISTIK	1	1		1		1		
712-7	RECHTS- U WIRTSCHAFTSBERATUNG USW	2	2		3	1	3		
90	GEBIETSKOERPERSCHAFTEN	2			15	9			
ELLERBEK									
0-9	INSGESAMT	110	90	10	869	254	410	116	8 217
WIRTSCHAFTSUNTERABTEILUNGEN									
002,9	LANDW TIERHALTUNG U DIENSTLEISTUNGEN	2	2		4	2	4		
050,5	HOCHSEE KUESTENF GEW GAERTNEREI TIERH	6	5		50	20	19		
10	ENERGIEWIRTSCHAFT U WASSERVERSORGUNG	1	1		1		1		
20	CHEMIE UND MINERALOELVERARBEITUNG	2	1		286	93	10		
22	STEINE U ERDEN FEINKERAMIK GLASGEWERBE	1	1		6		6		
23	EISEN NE-METALL GIESSEREI STAHLVERF	1	1		6		6		
24	STAHL- MASCHINEN- FAHRZEUGBAU	5	5		67	5	67		
25	ELEKTROTECHNIK FEINMECHANIK OPTIK USW	2	2		7	2	7		
26	HOLZ- PAPIER- DRUCKGEWERBE	3	3		61	16	61		
27	LEDER- TEXTIL- BEKLEIDUNGSGEWERBE	1	1		1	1	1		
28-9	NAHRUNGS- U GENUSSMITTELGEWERBE	3	2	1	23	13	7	16	
30	BAUHAUPTGEWERBE	9	8	1	114	7	83	31	
31	AUSBAU- U BAUHILFSGEWERBE	3	3		17	4	17		
40-1	GROSSHANDEL	10	8		30	8	27		
42	HANDELSVERMITTLUNG	4	4		8	4	8		
43	EINZELHANDEL	19	19		36	19	36		
50	VERKEHR U NACHRICHTENUEBERMITTLUNG	7	3	4	66	8	5	61	
60	KREDIT- U SONSTIGE FINANZ INSTITUTE	4	1	3	8	5	1	7	
61	VERSICHERUNGSGEWERBE	1	1		1	1	1		
700	GASTSTAETTEN U BEHERBERGUNGSGEWERBE	5	5		14	9	14		
701-2	REINIGUNG U KOERPERPFLEGE	2	1		5	4	2		
706-8	WISSENSCHAFT BILDUNG KUNST PUBLIZISTIK	2	2		4	2	4		
710-1	GESUNDHEITS- U VETERINAERWESEN	3	3		7	5	7		
712-7	RECHTS- U WIRTSCHAFTSBERATUNG USW	9	8	1	17	7	16	1	
80	ORGANISATIONEN OHNE ERWERBSCHARAKTER	2			5	2			
90	GEBIETSKOERPERSCHAFTEN	3			25	17			
ELLERHOOP									
0-9	INSGESAMT	39	33	5	108	44	81	22	597
WIRTSCHAFTSUNTERABTEILUNGEN									
050,5	HOCHSEE KUESTENF GEW GAERTNEREI TIERH	4	3	1	20	5	3	17	
22	STEINE U ERDEN FEINKERAMIK GLASGEWERBE	1	1		3	1	3		
24	STAHL- MASCHINEN- FAHRZEUGBAU	1	1		2	1	2		
26	HOLZ- PAPIER- DRUCKGEWERBE	1	1		2		2		
28-9	NAHRUNGS- U GENUSSMITTELGEWERBE	3	3		11	8	11		
30	BAUHAUPTGEWERBE	3	3		18	3	18		
31	AUSBAU- U BAUHILFSGEWERBE	2	2		8	1	8		
40-1	GROSSHANDEL	2	2		2		2		
42	HANDELSVERMITTLUNG	2	2		3	1	3		
43	EINZELHANDEL	10	9	1	17	11	16	1	
50	VERKEHR U NACHRICHTENUEBERMITTLUNG	2	1	1	4	1	2	2	
60	KREDIT- U SONSTIGE FINANZ INSTITUTE	2		2	2	2		2	
700	GASTSTAETTEN U BEHERBERGUNGSGEWERBE	3	3		7	4	7		
701-2	REINIGUNG U KOERPERPFLEGE	1	1		2	2	2		
712-7	RECHTS- U WIRTSCHAFTSBERATUNG USW	1	1		2	1	2		
90	GEBIETSKOERPERSCHAFTEN	1			5	3			

NR DER SYSTEMATIK	REGION WIRTSCHAFTLICHE GLIEDERUNG	ARBEITSSTAETTEN			BESCHAEFTIGTE				LOEHNE UND GEAELTER IM JAHR 1969 IN 1000 DM	
		INSGESAMT	CARUNTER		INSGESAMT	WEIBLICH	DARUNTER IN		IN 1000	DM
			EINZIGE NIEDER LASSUNGEN	ZWEIG NIEDER LASSUNGEN			EINZIGEN NIEDER LASSUNGEN	ZWEIG NIEDER LASSUNGEN		
ELMSHORN, STADT										
0-9	INSGESAMT	1 343	1 052	155	16 418	6 153	8 771	2 586	164 816	
WIRTSCHAFTSUNTERABTEILUNGEN										
050,5	HOCHSEE KUESTENF GEW GAERTNEREI TIERH	16	15		290	138	133			
10	ENERGIEWIRTSCHAFT U WASSERVERSORGUNG	3		2	125	12			9	
20	CHEMIE UND MINERALOELVERARBEITUNG	5	4	1	77	29	56		21	
21	KUNSTSTOFF- GUMMI- ASBESTVERARBEITUNG	6	3	1	584	347	62		7	
22	STEINE U ERDEN FEINKERAMIK GLASGEWERBE	5	4	1	25	4	15		10	
23	EISEN NE-METALL GIESSEREI STAHLVERF	8	8		37	5	37			
24	STAHL- MASCHINEN- FAHRZEUGBAU	52	44	5	1 378	141	1 230		69	
25	ELEKTROTECHNIK FEINMECHANIK OPTIK USW	17	14	3	131	40	89		42	
26	HOLZ- PAPIER- DRUCKGEWERBE	35	33		444	95	405			
27	LEDER- TEXTIL- BEKLEIDUNGSGEWERBE	63	53	7	357	199	276		77	
28-9	NAHRUNGS- U GENUSSMITTELGEWERBE	63	50	6	3 189	1 041	1 973		316	
30	BAUHAUPTGEWERBE	31	28		1 119	44	775			
31	AUSBAU- U BAUHILFSGEWERBE	57	55	1	561	62	517		28	
40-1	GROSSHANDEL	61	49	7	621	191	532		33	
42	HANDELSVERMITTLUNG	42	42		81	15	81			
43	EINZELHANDEL	369	280	66	2 222	1 410	1 128		418	
50	VERKEHR U NACHRICHTENUEBERMITTLUNG	57	37	18	1 478	280	160		1 266	
60	KREDIT- U SONSTIGE FINANZ INSTITUTE	19	4	13	322	168	8		164	
61	VERSICHERUNGSGEWERBE	21	19	2	66	20	42		24	
700	GASTSTAETTEN U BEHERBERGUNGSGEWERBE	85	78	5	331	211	298		20	
701-2	REINIGUNG U KOERPERPFLEGE	76	57	11	527	415	249		24	
706-8	WISSENSCHAFT BILDUNG KUNST PUBLIZISTIK	23	18	2	74	37	44		25	
710-1	GESUNDHEITS- U VETERINAERWESEN	74	74		264	193	264			
712-7	RECHTS- U WIRTSCHAFTSBERATUNG USW	76	72	2	386	222	366		12	
718	SUNSTIGE DIENSTLEISTUNGEN	14	11	2	55	15	31		21	
80	ORGANISATIONEN OHNE ERWERBSCHARAKTER	31			156	90				
90	GEBIETSKOERPERSCHAFTEN	30			1 365	668				
96	SOZIALVERSICHERUNG	4			153	61				
GROSS NORDENDE										
0-9	INSGESAMT	16	14	1	110	79	108	1	753	
WIRTSCHAFTSUNTERABTEILUNGEN										
050,5	HOCHSEE KUESTENF GEW GAERTNEREI TIERH	1	1		3	2	3			
26	HOLZ- PAPIER- DRUCKGEWERBE	2	2		8	1	8			
27	LEDER- TEXTIL- BEKLEIDUNGSGEWERBE	1	1		46	39	46			
30	BAUHAUPTGEWERBE	1	1		1	1	1			
31	AUSBAU- U BAUHILFSGEWERBE	1	1		2	1	2			
40-1	GROSSHANDEL	2	2		42	30	42			
43	EINZELHANDEL	5	5		5	3	5			
50	VERKEHR U NACHRICHTENUEBERMITTLUNG	1		1	1	1			1	
710-1	GESUNDHEITS- U VETERINAERWESEN	1	1		1	1	1			
90	GEBIETSKOERPERSCHAFTEN	1			1	1				
GROSS OFFENSETH-ASPERN										
0-9	INSGESAMT	14	12	1	35	9	33	1	166	
WIRTSCHAFTSUNTERABTEILUNGEN										
050,5	HOCHSEE KUESTENF GEW GAERTNEREI TIERH	1	1		3	1	3			
24	STAHL- MASCHINEN- FAHRZEUGBAU	1	1		6		6			
26	HOLZ- PAPIER- DRUCKGEWERBE	1	1		2	1	2			
30	BAUHAUPTGEWERBE	2	2		6		6			
31	AUSBAU- U BAUHILFSGEWERBE	1	1		6	2	6			
42	HANDELSVERMITTLUNG	1	1		1		1			
43	EINZELHANDEL	2	2		2	2	2			
50	VERKEHR U NACHRICHTENUEBERMITTLUNG	1		1	1	1			1	
700	GASTSTAETTEN U BEHERBERGUNGSGEWERBE	3	3		7	2	7			
90	GEBIETSKOERPERSCHAFTEN	1			1		1			
HALSTENBEK										
0-9	INSGESAMT	286	232	33	1 500	464	916	357	13 415	
WIRTSCHAFTSUNTERABTEILUNGEN										
002,9	LANDW TIERHALTUNG U DIENSTLEISTUNGEN	2	2		3	1	3			
050,5	HOCHSEE KUESTENF GEW GAERTNEREI TIERH	4	4		10	2	10			
10	ENERGIEWIRTSCHAFT U WASSERVERSORGUNG	1	1		18	3	18			
20	CHEMIE UND MINERALOELVERARBEITUNG	3	3		17	6	17			
21	KUNSTSTOFF- GUMMI- ASBESTVERARBEITUNG	3	2	1	9	4	7		2	
22	STEINE U ERDEN FEINKERAMIK GLASGEWERBE	3	1	2	41	1	1		40	
23	EISEN NE-METALL GIESSEREI STAHLVERF	4	4		13	2	13			
24	STAHL- MASCHINEN- FAHRZEUGBAU	9	6	2	173	23	89		84	
25	ELEKTROTECHNIK FEINMECHANIK OPTIK USW	5	4	1	80	11	49		31	
26	HOLZ- PAPIER- DRUCKGEWERBE	18	14	4	102	20	66		36	
27	LEDER- TEXTIL- BEKLEIDUNGSGEWERBE	9	8		18	7	15			
28-9	NAHRUNGS- U GENUSSMITTELGEWERBE	10	9		150	55	144			
30	BAUHAUPTGEWERBE	10	8		93	6	56			

LANDKREIS PINNEBERG

NR DER SYSTEMIK	REGION WIRTSCHAFTLICHE GLIEDERUNG	ARBEITSSTAETTEN			BESCHAEFTE			LOEHNE UND GEAELTER IM JAHR 1969 IN 1000 DM
		INSGESAMT	DARUNTER EINZIGE NIEDER LASSUNGEN	ZWEIG NIEDER LASSUNGEN	INSGESAMT	WEIBLICH	DARUNTER IN EINZIGEN NIEDER LASSUNGEN	
NCCH HALSTENBEK								
31	AUSBAU- U BAUHILFSGEWERBE	17	16	1	118	7	50	68
40-1	GROSSHANDEL	13	11	1	50	26	24	5
42	HANDELSVERMITTLUNG	14	14		28	9	28	
43	EINZELHANDEL	60	54	5	166	103	143	14
50	VERKEHR U NACHRICHTENUEBERMITTLUNG	19	13	6	66	7	19	47
60	KREDIT- U SONSTIGE FINANZ INSTITUTE	5		4	20	13		12
61	VERSICHERUNGSGEWERBE	3	3		3		3	
700	GASTSTAETTEN U BEHERBERGUNGSGEWERBE	15	14	1	38	20	36	2
701-2	REINIGUNG U KOERPERPFLEGE	19	15	3	47	33	37	7
706-8	WISSENSCHAFT BILDUNG KUNST PUBLIZISTIK	3	2	1	29	7	24	5
710-1	GESUNDHEITS- U VETERINAERWESEN	7	7		15	8	15	
712-7	RECHTS- U WIRTSCHAFTSBERATUNG USW	14	12	1	31	13	26	4
718	SONSTIGE DIENSTLEISTUNGEN	5	5		23	10	23	
80	ORGANISATIONEN OHNE ERWERBSCHARAKTER	4			19	5		
90	GEBIETSKOERPERSCHAFTEN	7			119	63		
96	SOZIALVERSICHERUNG	1			1			
HASELAU								
0-9	INSGESAMT	33	29	3	64	26	58	4
WIRTSCHAFTSUNTERABTEILUNGEN								
002,9	LANDW TIERHALTUNG U DIENSTLEISTUNGEN	1	1		1		1	
24	STAHL- MASCHINEN- FAHRZEUGBAU	2	2		8	4	8	
26	HOLZ- PAPIER- DRUCKGEWERBE	5	5		9	2	9	
27	LEDER- TEXTIL- BEKLEIDUNGSGEWERBE	2	2		2		2	
28-9	NAHRUNGS- U GENUSSMITTELGEWERBE	2	2		5	2	5	
30	BAUHAUPTGEWERBE	1	1		7	1	7	
31	AUSBAU- U BAUHILFSGEWERBE	1	1		1		1	
42	HANDELSVERMITTLUNG	1	1		1		1	
43	EINZELHANDEL	9	9		15	9	15	
50	VERKEHR U NACHRICHTENUEBERMITTLUNG	2			3	2		
60	KREDIT- U SONSTIGE FINANZ INSTITUTE	1		1	1			3
700	GASTSTAETTEN U BEHERBERGUNGSGEWERBE	3	3		6	4	6	
712-7	RECHTS- U WIRTSCHAFTSBERATUNG USW	1	1		2	1	2	
718	SONSTIGE DIENSTLEISTUNGEN	1	1		1		1	
90	GEBIETSKOERPERSCHAFTEN	1			2	1		1
HASELDORF								
0-9	INSGESAMT	61	51	2	191	64	137	6
WIRTSCHAFTSUNTERABTEILUNGEN								
002,9	LANDW TIERHALTUNG U DIENSTLEISTUNGEN	2	2		2		2	
23	EISEN NE-METALL GIESSEREI STAHLVERF	1	1		2		2	
24	STAHL- MASCHINEN- FAHRZEUGBAU	4	3		31	3	14	
25	ELEKTROTECHNIK FEINMECHANIK OPTIK USW	1	1		1	1	1	
26	HOLZ- PAPIER- DRUCKGEWERBE	9	9		17	2	17	
27	LEDER- TEXTIL- BEKLEIDUNGSGEWERBE	2	2		2		2	
28-9	NAHRUNGS- U GENUSSMITTELGEWERBE	4	4		9	4	9	
30	BAUHAUPTGEWERBE	3	3		25	1	25	
31	AUSBAU- U BAUHILFSGEWERBE	2	2		6	1	6	
40-1	GROSSHANDEL	3	3		8	3	8	
42	HANDELSVERMITTLUNG	3	3		3		3	
43	EINZELHANDEL	9	9		26	15	26	
50	VERKEHR U NACHRICHTENUEBERMITTLUNG	3	2	1	7	4	3	4
60	KREDIT- U SONSTIGE FINANZ INSTITUTE	2		1	7	4		2
700	GASTSTAETTEN U BEHERBERGUNGSGEWERBE	3	3		10	6	10	
701-2	REINIGUNG U KOERPERPFLEGE	2	2		2	1	2	
710-1	GESUNDHEITS- U VETERINAERWESEN	2	2		7	5	7	
80	ORGANISATIONEN OHNE ERWERBSCHARAKTER	2			12	8		
90	GEBIETSKOERPERSCHAFTEN	4			14	6		
HASLOH								
0-9	INSGESAMT	69	61	5	322	114	288	17
WIRTSCHAFTSUNTERABTEILUNGEN								
050,5	HOCHSEE KUESTENF GEW GAERTNEREI TIERH	1	1		2	1	2	
22	STEINE U ERDEN FEINKERAMIK GLASGEWERBE	1	1		2	1	2	
23	EISEN NE-METALL GIESSEREI STAHLVERF	1	1		5	1	5	
24	STAHL- MASCHINEN- FAHRZEUGBAU	4	6	2	28	4	22	6
26	HOLZ- PAPIER- DRUCKGEWERBE	3	3		14	3	14	
27	LEDER- TEXTIL- BEKLEIDUNGSGEWERBE	3	3		46	33	46	
28-9	NAHRUNGS- U GENUSSMITTELGEWERBE	1	1		5	3	5	
30	BAUHAUPTGEWERBE	4	4		105	5	105	
31	AUSBAU- U BAUHILFSGEWERBE	2	2		9	2	9	
40-1	GROSSHANDEL	5	4		11	5	8	
42	HANDELSVERMITTLUNG	2	2		2		2	
43	EINZELHANDEL	14	13	1	27	20	26	1
50	VERKEHR U NACHRICHTENUEBERMITTLUNG	3	2	1	9	4	2	7

NR DER SYSTEMATIK	REGION WIRTSCHAFTLICHE GLIEDERUNG	ARBEITSSTAETTEN			BESCHAEFTIGTE			LOEHNE UND GEHALTER IM JAHR 1969 IN 1000 DM
		INSGESAMT	DARUNTER EINZIGE NIEDER LASSUNGEN	ZWEIG NIEDER LASSUNGEN	INSGESAMT	WEIBLICH	DARUNTER EINZIGEN NIEDER LASSUNGEN	
NOCH HASLICH								
60	KREDIT- U SONSTIGE FINANZ INSTITUTE	3	2	1	11	4	8	3
61	VERSICHERUNGSGEWERBE	1	1		1	1	1	
700	GASTSTAETTEN U BEHERBERGUNGSGEWERBE	3	3		15	10	15	
701-2	REINIGUNG U KOERPERPFLEGE	4	4		8	4	8	
706-8	WISSENSCHAFT BILDUNG KUNST PUBLIZISTIK	1	1		1	1	1	
710-1	GESUNDHEITS- U VETERINAERWESEN	1	1		2	1	2	
712-7	RECHTS- U WIRTSCHAFTSBERATUNG USW	4	4		5	2	5	
90	GEBIETSKOERPERSCHAFTEN	2			14	9		
HEFEDE								
0-9	INSGESAMT	17	14	2	67	12	52	3 466
WIRTSCHAFTSUNTERABTEILUNGEN								
23	EISEN NE-METALL GIESSEREI STAHLVERF	1	1		1		1	
24	STAHL- MASCHINEN- FAHRZEUGBAU	2	2		5	2	5	
26	HOLZ- PAPIER- DRUCKGEWERBE	1	1		1		1	
30	BAUHAUPTGEWERBE	1	1		12	1	12	
31	AUSBAU- U BAUHILFSGEWERBE	2	2		22	1	22	
40-1	GROSSHANDEL	1			12	1		
43	EINZELHANDEL	3	2		3	3	2	1
50	VERKEHR U NACHRICHTENUEBERMITTLUNG	2	1	1	3	1	1	2
700	GASTSTAETTEN U BEHERBERGUNGSGEWERBE	2	2		5	2	5	
712-7	RECHTS- U WIRTSCHAFTSBERATUNG USW	2	2		3	1	3	
HEIDGRABEN								
0-9	INSGESAMT	32	21	7	88	26	62	14 488
WIRTSCHAFTSUNTERABTEILUNGEN								
002,9	LANDW TIERHALTUNG U DIENSTLEISTUNGEN	1		1	6	2		6
050,5	HOCHSEE KUESTENF GEW GAERTNEREI TIERH	2			4		4	
25	ELEKTROTECHNIK FEINMECHANIK OPTIK USW	1	2	1	1			1
26	HOLZ- PAPIER- DRUCKGEWERBE	2	2		6		6	
27	LEDER- TEXTIL- BEKLEIDUNGSGEWERBE	1	1		1		1	
30	BAUHAUPTGEWERBE	2	2		19	1	19	
31	AUSBAU- U BAUHILFSGEWERBE	1	1		7	1	7	
40-1	GROSSHANDEL	3	2	1	11	3	8	3
43	EINZELHANDEL	7	6	1	12	5	11	1
50	VERKEHR U NACHRICHTENUEBERMITTLUNG	1		1	1	1		1
60	KREDIT- U SONSTIGE FINANZ INSTITUTE	2		2	2	2		2
700	GASTSTAETTEN U BEHERBERGUNGSGEWERBE	4	4		5	4	5	
712-7	RECHTS- U WIRTSCHAFTSBERATUNG USW	1	1		1		1	
90	GEBIETSKOERPERSCHAFTEN	4			12	7		
HEIST								
0-9	INSGESAMT	56	51	3	182	61	163	5 967
WIRTSCHAFTSUNTERABTEILUNGEN								
002,9	LANDW TIERHALTUNG U DIENSTLEISTUNGEN	3	3		7	1	7	
050,5	HOCHSEE KUESTENF GEW GAERTNEREI TIERH	3	3		23	3	23	
20	CHEMIE UND MINERALOELVERARBEITUNG	1	1		3		3	
24	STAHL- MASCHINEN- FAHRZEUGBAU	3	3		9	1	9	
25	ELEKTROTECHNIK FEINMECHANIK OPTIK USW	1	1		1		1	
26	HOLZ- PAPIER- DRUCKGEWERBE	2	2		7		7	
27	LEDER- TEXTIL- BEKLEIDUNGSGEWERBE	1	1		1		1	
28-9	NAHRUNGS- U GENUSSMITTELGEWERBE	2	2		7	1	7	
30	BAUHAUPTGEWERBE	3	3		28	2	28	
31	AUSBAU- U BAUHILFSGEWERBE	2	2		12		12	
42	HANDELSVERMITTLUNG	3	3		4	2	4	
43	EINZELHANDEL	15	13	2	30	22	28	2
50	VERKEHR U NACHRICHTENUEBERMITTLUNG	3	2	1	6	2	3	3
60	KREDIT- U SONSTIGE FINANZ INSTITUTE	1			6	2	6	
61	VERSICHERUNGSGEWERBE	2	2		3	2	3	
700	GASTSTAETTEN U BEHERBERGUNGSGEWERBE	3	3		9	4	9	
701-2	REINIGUNG U KOERPERPFLEGE	2	2		7	6	7	
706-8	WISSENSCHAFT BILDUNG KUNST PUBLIZISTIK	2	2		3	2	3	
710-1	GESUNDHEITS- U VETERINAERWESEN	1	1		1	1	1	
712-7	RECHTS- U WIRTSCHAFTSBERATUNG USW	1	1		1		1	
90	GEBIETSKOERPERSCHAFTEN	2			14	10		

NR DER SYSTEMATIK	REGION WIRTSCHAFTLICHE GLIEDERUNG	ARBEITSSTAETTEN			BESCHAEFTIGTE				LOEHNE UND GEAELTER	
		INSGESAMT	DARUNTER EINZIGE NIEDERLASSUNGEN	ZWEIG NIEDERLASSUNGEN	INSGESAMT	WEIBLICH	DARUNTER EINZIGEN NIEDERLASSUNGEN	IN ZWEIG NIEDERLASSUNGEN	JAHR 1969	IN 1000 DM
HELGELAND										
0-9	INSGESAMT	308	243	32	1 607	742	895	349	11 272	
WIRTSCHAFTSUNTERABTEILUNGEN										
050,5	HOCHSEE KUESTENF GEW GAERTNEREI TIERH	2	2		3		3			
10	ENERGIEWIRTSCHAFT U WASSERVERSORGUNG	1	1		33	2	33			
23	EISEN NE-METALL GIESSEREI STAHLVERF	1	1		2		2			
24	STAHL- MASCHINEN- FAHRZEUGBAU	2	1	1	4		2		2	
26	HOLZ- PAPIER- DRUCKGEWERBE	2	2		4		4			
27	LEDER- TEXTIL- BEKLEIDUNGSGEWERBE	1	1		2	1	2			
28-9	NAHRUNGS- U GENUSSMITTELGEWERBE	6	2	1	36	12	10		2	
30	BAUHAUPTGEWERBE	4	4		32	2	32			
31	AUSBAU- U BAUHILFSGEWERBE	6	4	2	33	4	22		11	
40-1	GROSSHANDEL	7	4	1	68	15	38		5	
43	EINZELHANDEL	71	48	14	294	182	199		38	
50	VERKEHR U NACHRICHTENUEBERMITTLUNG	5	2	3	150	7	13		137	
60	KREDIT- U SONSTIGE FINANZ INSTITUTE	2		2	14	10			14	
700	GASTSTAETTEN U BEHERBERGUNGSGEWERBE	160	155	5	561	356	481		80	
701-2	REINIGUNG U KOERPERPFLEGE	9	9		34	25	34			
706-8	WISSENSCHAFT BILDUNG KUNST PUBLIZISTIK	2		2	32	4			32	
710-1	GESUNDHEITS- U VETERINAERWESEN	4	3	1	35	23	7		28	
712-7	RECHTS- U WIRTSCHAFTSBERATUNG USW	3	2		25	14	6			
718	SONSTIGE DIENSTLEISTUNGEN	2	2		7	1	7			
80	ORGANISATIONEN OHNE ERWERBSCHARAKTER	3			20	15				
90	GEBIETSKOERPERSCHAFTEN	15			218	68				
HEMDINGEN										
0-9	INSGESAMT	46	41	4	170	53	143	14	1 107	
WIRTSCHAFTSUNTERABTEILUNGEN										
002,9	LANDW TIERHALTUNG U DIENSTLEISTUNGEN	4	3	1	11	3	4		7	
050,5	HOCHSEE KUESTENF GEW GAERTNEREI TIERH	2	2		5	3	5			
23	EISEN NE-METALL GIESSEREI STAHLVERF	1	1		3		3			
24	STAHL- MASCHINEN- FAHRZEUGBAU	3	3		22	5	22			
26	HOLZ- PAPIER- DRUCKGEWERBE	5	5		35	4	35			
27	LEDER- TEXTIL- BEKLEIDUNGSGEWERBE	1	1		1	1	1			
28-9	NAHRUNGS- U GENUSSMITTELGEWERBE	4	4		18	4	18			
30	BAUHAUPTGEWERBE	2	2		14	1	14			
31	AUSBAU- U BAUHILFSGEWERBE	2	2		8	2	8			
40-1	GROSSHANDEL	2		1	4				4	
43	EINZELHANDEL	11	10	1	22	15	21		1	
50	VERKEHR U NACHRICHTENUEBERMITTLUNG	4	3	1	5	1	3		2	
700	GASTSTAETTEN U BEHERBERGUNGSGEWERBE	3	3		7	5	7			
701-2	REINIGUNG U KOERPERPFLEGE	1	1		1		1			
712-7	RECHTS- U WIRTSCHAFTSBERATUNG USW	1	1		1		1			
90	GEBIETSKOERPERSCHAFTEN	1			13	7				
HETLINGEN										
0-9	INSGESAMT	32	27	3	66	21	57	4	240	
WIRTSCHAFTSUNTERABTEILUNGEN										
050,5	HOCHSEE KUESTENF GEW GAERTNEREI TIERH	1	1		4		4			
23	EISEN NE-METALL GIESSEREI STAHLVERF	1	1		1		1			
26	HOLZ- PAPIER- DRUCKGEWERBE	8	8		21	2	21			
28-9	NAHRUNGS- U GENUSSMITTELGEWERBE	2	2		6	1	6			
40-1	GROSSHANDEL	4	3		6	2	4			
42	HANDELSVERMITTLUNG	1	1		7	1	7			
43	EINZELHANDEL	4	4		7	3	7			
50	VERKEHR U NACHRICHTENUEBERMITTLUNG	4	3		7	3	5		2	
60	KREDIT- U SONSTIGE FINANZ INSTITUTE	2		2	2	1			2	
700	GASTSTAETTEN U BEHERBERGUNGSGEWERBE	2	2		4	2	4			
701-2	REINIGUNG U KOERPERPFLEGE	2	2		4	3	4			
90	GEBIETSKOERPERSCHAFTEN	1			3	3				
HOLM										
0-9	INSGESAMT	67	57	5	328	95	272	31	3 192	
WIRTSCHAFTSUNTERABTEILUNGEN										
050,5	HOCHSEE KUESTENF GEW GAERTNEREI TIERH	7	6		21	5	19			
20	CHEMIE UND MINERALOELVERARBEITUNG	1	1		7	4	7			
22	STEINE U ERDEN FEINKERAMIK GLASGEWERBE	1	1		6		6			
23	EISEN NE-METALL GIESSEREI STAHLVERF	1	1		2	1	2			
24	STAHL- MASCHINEN- FAHRZEUGBAU	1	1		5	1	5			
25	ELEKTROTECHNIK FEINMECHANIK OPTIK USW	2	2		11	3	11			
26	HOLZ- PAPIER- DRUCKGEWERBE	2	2		85	15	85			
27	LEDER- TEXTIL- BEKLEIDUNGSGEWERBE	1	1		1	1	1			
28-9	NAHRUNGS- U GENUSSMITTELGEWERBE	2	1	1	9	2	4		5	
30	BAUHAUPTGEWERBE	4	4		27	2	27			
31	AUSBAU- U BAUHILFSGEWERBE	2	2		10	1	10			
40-1	GROSSHANDEL	4	2	1	23	11	10		5	

LANDKREIS PINNEBERG

NR DER SYSTEM- MATIK	REGION WIRTSCHAFTLICHE GLIEDERUNG	ARBEITSSTAETTEN			RESCHAFFTIGTE			LOEHNE UND GHAELTER IM JAHR 1969 IN 1000 DM
		INSGESAMT	DARUNTER EINZIGE NIEDER LASSUNGEN	ZWEIG NIEDER LASSUNGEN	INSGESAMT	WEIBLICH	DARUNTER IN EINZIGEN NIEDER LASSUNGEN	
NOCH HCLM								
42	HANDELSVERMITTLUNG	8	8		25	8	25	
43	EINZELHANDEL	11	11		26	14	26	
50	VERKEHR U NACHRICHTENUEBERMITTLUNG	2	1	1	4	2	1	3
60	KREDIT- U SONSTIGE FINANZ INSTITUTE	2	1	1	11	4	10	1
700	GASTSTAETTEN U BEHERBERGUNGSGEWERBE	5	5		11	6	11	
701-2	REINIGUNG U KOERPERPFLEGE	3	3		4	2	4	
706-8	WISSENSCHAFT BILDUNG KUNST PUBLIZISTIK	2	1	1	19	3	2	17
710-1	GESUNDHEITS- U VETERINAERWESEN	1	1		2		2	
712-7	RECHTS- U WIRTSCHAFTSBERATUNG USW	1	1		3	2	3	
718	SONSTIGE DIENSTLEISTUNGEN	1	1		1		1	
90	GEBIETSKOERPERSCHAFTEN	3			15	8		
KLEIN NORDENDE								
0-9	INSGESAMT	42	38	3	155	39	134	11 1 188
WIRTSCHAFTSUNTERABTEILUNGEN								
050,5	HOCHSEE KUESTENF GEW GAERTNEREI TIERH	2	2		3	1	3	
21	KUNSTSTOFF- GUMMI- ASBESTVERARBEITUNG	1	1		2		2	
22	STEINE U ERDEN FEINKERAMIK GLASGEWERBE	1	1		28	3	28	
24	STAHL- MASCHINEN- FAHRZEUGBAU	5	5		24		24	
25	ELEKTROTECHNIK FEINMECHANIK OPTIK USW	1	1		1		1	
28-9	NAHRUNGS- U GENUSSMITTELGEWERBE	1	1		9	6	9	
30	BAUHauptGEWERBE	2	2		17	1	17	
31	AUSBAU- U BAUHILFSGEWERBE	2	2		4		4	
40-1	GROSSHANDEL	4	4		7	2	7	
42	HANDELSVERMITTLUNG	3	3		5	3	5	
43	EINZELHANDEL	10	9	1	21	12	20	1
50	VERKEHR U NACHRICHTENUEBERMITTLUNG	5	3	2	16		6	10
700	GASTSTAETTEN U BEHERBERGUNGSGEWERBE	4	4		8	3	8	
90	GEBIETSKOERPERSCHAFTEN	1			10	7		
KLEIN OFFENSETH-SPARRIESHOOP								
0-9	INSGESAMT	40	33	4	258	91	125	6 2 164
WIRTSCHAFTSUNTERABTEILUNGEN								
002,9	LANDW TIERHALTUNG U DIENSTLEISTUNGEN	1	1		2		2	
050,5	HOCHSEE KUESTENF GEW GAERTNEREI TIERH	3	3		5	3	5	
23	EISEN NE-METALL GIESSEREI STAHLVERF	1	1		4	1	4	
24	STAHL- MASCHINEN- FAHRZEUGBAU	1	1		5		5	
25	ELEKTROTECHNIK FEINMECHANIK OPTIK USW	1	1		23	1	23	
27	LEDER- TEXTIL- BEKLEIDUNGSGEWERBE	2	2		2	1	2	
28-9	NAHRUNGS- U GENUSSMITTELGEWERBE	4	2		159	57	37	
30	BAUHauptGEWERBE	2	2		8	1	4	
31	AUSBAU- U BAUHILFSGEWERBE	2	2		4	1	8	
40-1	GROSSHANDEL	1	1		4	1	4	
42	HANDELSVERMITTLUNG	5	5		5	4	5	
43	EINZELHANDEL	6	5	1	15	11	14	1
50	VERKEHR U NACHRICHTENUEBERMITTLUNG	3	1	2	4	2	1	3
60	KREDIT- U SONSTIGE FINANZ INSTITUTE	1		1	2	1		2
61	VERSICHERUNGSGEWERBE	1	1		1		1	
700	GASTSTAETTEN U BEHERBERGUNGSGEWERBE	4	4		7	2	7	
701-2	REINIGUNG U KOERPERPFLEGE	1	1		3	2	3	
90	GEBIETSKOERPERSCHAFTEN	1			5	3		
KOELLN-REISTEK								
0-9	INSGESAMT	30	23	4	118	30	98	7 861
WIRTSCHAFTSUNTERABTEILUNGEN								
002,9	LANDW TIERHALTUNG U DIENSTLEISTUNGEN	1	1		2	1	2	
050,5	HOCHSEE KUESTENF GEW GAERTNEREI TIERH	1	1		4	2	4	
24	STAHL- MASCHINEN- FAHRZEUGBAU	3	3		22	1	22	
27	LEDER- TEXTIL- BEKLEIDUNGSGEWERBE	1	1		1	1	1	
28-9	NAHRUNGS- U GENUSSMITTELGEWERBE	1	1		5	3	5	
30	BAUHauptGEWERBE	2	2		32		32	
40-1	GROSSHANDEL	1	1		2	1	2	
42	HANDELSVERMITTLUNG	3	3		5	1	5	
43	EINZELHANDEL	4	7	1	20	12	19	1
50	VERKEHR U NACHRICHTENUEBERMITTLUNG	2	1	1	4	2	2	2
60	KREDIT- U SONSTIGE FINANZ INSTITUTE	1		1	2	1		2
700	GASTSTAETTEN U BEHERBERGUNGSGEWERBE	1	1		3		3	
710-1	GESUNDHEITS- U VETERINAERWESEN	1	1		1	1	1	
712-7	RECHTS- U WIRTSCHAFTSBERATUNG USW	1		1	2			2
90	GEBIETSKOERPERSCHAFTEN	3			13	4		

LANDKREIS PINNEBERG

NR DER SYSTEMIK	REGION WIRTSCHAFTLICHE GLIEDERUNG	ARBEITSSTAETTEN			BESCHAEFTIGTE			LOEHNE UND GEHAELTER IM JAHR 1969 IN 1000 DM	
		INSGESAMT	DARUNTER EINZIGE NIEDER LASSUNGEN	ZWEIG NIEDER LASSUNGEN	INSGESAMT	WEIBLICH	DARUNTER IN EINZIGEN NIEDER LASSUNGEN		ZWEIG NIEDER LASSUNGEN
KUMMERFELD									
0-9	INSGESAMT	32	25	2	143	44	116	5	1 200
WIRTSCHAFTSUNTERABTEILUNGEN									
22	STEINE U ERDEN FEINKERAMIK GLASGEWERBE	2	2		20	1	20		
24	STAHL- MASCHINEN- FAHRZEUGBAU.	3	3		38	3	38		
26	HOLZ- PAPIER- DRUCKGEWERBE	3	3		12	2	12		
27	LEDER- TEXTIL- BEKLEIDUNGSGEWERBE	2	2		2	1	2		
28-9	NAHRUNGS- U GENUSSMITTELGEWERBE	1	1		3	1	3		
30	BAUHAUPTGEWERBE	1	1		7	1	7		
42	HANDELSVERMITTLUNG	1	1		1		1		
43	EINZELHANDEL	9	8		20	9	17		
50	VERKEHR U NACHRICHTENUEBERMITTLUNG	1		1	3	1			3
700	GASTSTAETTEN U BEHERBERGUNGSGEWERBE	2	2		11	9	11		
701-2	REINIGUNG U KOERPERPFLEGE	3	2	1	7	4	5		2
80	ORGANISATIONEN OHNE ERWERBSCHARAKTER	1			5	3			
90	GEBIETSKOERPERSCHAFTEN	3			14	9			
KURZENMOOR									
0-9	INSGESAMT	32	28	2	95	19	84	2	668
WIRTSCHAFTSUNTERABTEILUNGEN									
050,5	HOCHSEE KUESTENF GEW GAERTNEREI TIERH	10	10		30		30		
22	STEINE U ERDEN FEINKERAMIK GLASGEWERBE	1	1		15		15		
24	STAHL- MASCHINEN- FAHRZEUGBAU	1	1		3	1	3		
26	HOLZ- PAPIER- DRUCKGEWERBE	3	3		5		5		
28-9	NAHRUNGS- U GENUSSMITTELGEWERBE	1	1		9	4	9		
30	BAUHAUPTGEWERBE	4	4		6		6		
31	AUSBAU- U BAUHILFSGEWERBE	1	1		2		2		
40-1	GROSSHANDEL	2	2		4	2	4		
43	EINZELHANDEL	3	1	1	6	3	1		1
50	VERKEHR U NACHRICHTENUEBERMITTLUNG	1		1	1	1			1
700	GASTSTAETTEN U BEHERBERGUNGSGEWERBE	3	3		6	4	6		
710-1	GESUNDHEITS- U VETERINAERWESEN	1	1		3		3		
90	GEBIETSKOERPERSCHAFTEN	1			5	4			
LANGELN									
0-9	INSGESAMT	15	14	1	29	13	27	2	105
WIRTSCHAFTSUNTERABTEILUNGEN									
050,5	HOCHSEE KUESTENF GEW GAERTNEREI TIERH	1	1		2	1	2		
24	STAHL- MASCHINEN- FAHRZEUGBAU	1	1		1		1		
30	BAUHAUPTGEWERBE	1	1		1		1		
42	HANDELSVERMITTLUNG	2	2		4	2	4		
43	EINZELHANDEL	5	5		9	7	9		
50	VERKEHR U NACHRICHTENUEBERMITTLUNG	3	2	1	4	1	2		2
700	GASTSTAETTEN U BEHERBERGUNGSGEWERBE	2	2		8	2	8		
LUTZHOORN									
0-9	INSGESAMT	28	26	1	51	20	45	2	207
WIRTSCHAFTSUNTERABTEILUNGEN									
002,9	LANDW TIERHALTUNG U DIENSTLEISTUNGEN	3	3		4	2	4		
23	EISEN NE-METALL GIESSEREI STAHLVERF	1	1		1		1		
24	STAHL- MASCHINEN- FAHRZEUGBAU	2	2		3	1	3		
26	HOLZ- PAPIER- DRUCKGEWERBE	4	4		11	1	11		
27	LEDER- TEXTIL- BEKLEIDUNGSGEWERBE	1	1		1	1	1		
30	BAUHAUPTGEWERBE	2	2		2		2		
31	AUSBAU- U BAUHILFSGEWERBE	1	1		1		1		
43	EINZELHANDEL	4	4		7	6	7		
50	VERKEHR U NACHRICHTENUEBERMITTLUNG	3	2	1	9	4	7		2
61	VERSICHERUNGSGEWERBE	1	1		1		1		
700	GASTSTAETTEN U BEHERBERGUNGSGEWERBE	5	5		7	3	7		
90	GEBIETSKOERPERSCHAFTEN	1			4	2			
MOORREGE									
0-9	INSGESAMT	104	91	7	421	119	340	18	3 328
WIRTSCHAFTSUNTERABTEILUNGEN									
002,9	LANDW TIERHALTUNG U DIENSTLEISTUNGEN	2	2		5	2	5		
050,5	HOCHSEE KUESTENF GEW GAERTNEREI TIERH	1	1		1	1	1		
21	KUNSTSTOFF- GUMMI- ASBESTVERARBEITUNG	1	1		1		1		
25	ELEKTROTECHNIK FEINMECHANIK OPTIK USW	5	4	1	18	3	13		5
26	HOLZ- PAPIER- DRUCKGEWERBE	4	4		33	2	33		
27	LEDER- TEXTIL- BEKLEIDUNGSGEWERBE	6	6		8	1	8		

NR DER SYSTEMATIK	REGION WIRTSCHAFTLICHE GLIEDERUNG	ARBEITSSTAETTEN			BESCHAEFTIGTE			LOEHNE UND GEHAELTER IM JAHR 1969 IN 1000 DM	
		INSGESAMT	DARUNTER EINZIGE NIEDER LASSUNGEN	ZWEIG NIEDER LASSUNGEN	INSGESAMT	WEIBLICH	DARUNTER IN EINZIGEN NIEDER LASSUNGEN	IN ZWEIG NIEDER LASSUNGEN	
NOCH KORREKTUR									
28-9	NAHRUNGS- U GENUSSMITTELGEWERBE	6	6		23	13	23		
30	BAUHAUPTGEWERBE	7	7		51	3	51		
31	AUSBAU- U BAUHILFSGEWERBE	7	7		26	2	26		
40-1	GROSSHANDEL	4	4		20	6	20		
42	HANDELSVERMITTLUNG	4	4		10	4	10		
43	EINZELHANDEL	21	19	2	41	24	36	5	
50	VERKEHR U NACHRICHTENUEBERMITTLUNG	13	11	2	81	4	79	2	
60	KREDIT- U SONSTIGE FINANZ INSTITUTE	4	2	2	9	5	3	6	
61	VERSICHERUNGSGEWERBE	2	2		4	2	4		
700	GASTSTAETTEN U BEHERBERGUNGSGEWERBE	4	4		9	4	9		
701-2	REINIGUNG U KOERPERPFLEGE	4	4		12	7	12		
706-8	WISSENSCHAFT BILDUNG KUNST PUBLIZISTIK	1	1		1		1		
712-7	RECHTS- U WIRTSCHAFTSBERATUNG USW	2	2		5	3	5		
80	ORGANISATIONEN OHNE ERWERBSCHARAKTER	1			6	4			
90	GEBIETSKOERPERSCHAFTEN	5			57	29			
NEUENDEICH									
0-9	INSGESAMT	12	9	2	23	7	19	2	144
WIRTSCHAFTSUNTERABTEILUNGEN									
20	CHEMIE UND MINERALOELVERARBEITUNG	1	1		3		3		
26	HOLZ- PAPIER- DRUCKGEWERBE	1	1		5		5		
30	BAUHAUPTGEWERBE	1	1		2		2		
40-1	GROSSHANDEL	3	2		5	3	3		
42	HANDELSVERMITTLUNG	1	1		1		1		
43	EINZELHANDEL	1		1	1	1		1	
50	VERKEHR U NACHRICHTENUEBERMITTLUNG	2	1	1	2	1	1	1	
61	VERSICHERUNGSGEWERBE	1	1		1		1		
700	GASTSTAETTEN U BEHERBERGUNGSGEWERBE	1	1		3	2	3		
OSTERHORN									
0-9	INSGESAMT	4	3		40	5	5		
WIRTSCHAFTSUNTERABTEILUNGEN									
30	BAUHAUPTGEWERBE	1	1		2		2		
31	AUSBAU- U BAUHILFSGEWERBE	1	1		1		1		
40-1	GROSSHANDEL	1			35	4			
43	EINZELHANDEL	1	1		2	1	2		
PINNEBERG, STADT									
0-9	INSGESAMT	1 608	791	96	13 360	5 223	6 157	1 181	143 626
WIRTSCHAFTSUNTERABTEILUNGEN									
002,9	LANDW TIERHALTUNG U DIENSTLEISTUNGEN	3	2	1	12	8	10	2	
050,5	HOCHSEE KUESTENF GEW GAERTNEREI TIERH	13	13		202	41	202		
10	ENERGIEWIRTSCHAFT U WASSERVERSORGUNG	2	1	1	131	25	69	62	
20	CHEMIE UND MINERALOELVERARBEITUNG	7	3	3	294	45	205	81	
21	KUNSTSTOFF- GUMMI- ASBESTVERARBEITUNG	4	3		522	263	232		
22	STEINE U ERDEN FEINKERAMIK GLASGEWERBE	4	4		80	12	80		
23	EISEN NE-METALL GIESSEREI STAHLVERF	9	9		241	21	241		
24	STAHL- MASCHINEN- FAHRZEUGBAU	29	22	3	1 933	370	260	58	
25	ELEKTROTECHNIK FEINMECHANIK OPTIK USW	23	21	1	873	518	851	1	
26	HOLZ- PAPIER- DRUCKGEWERBE	20	20		236	82	236		
27	LEDER- TEXTIL- BEKLEIDUNGSGEWERBE	39	33	3	443	323	256	47	
28-9	NAHRUNGS- U GENUSSMITTELGEWERBE	34	29	3	501	225	373	115	
30	BAUHAUPTGEWERBE	22	18		1 161	57	483		
31	AUSBAU- U BAUHILFSGEWERBE	42	39		393	47	361		
40-1	GROSSHANDEL	50	40	5	963	192	255	35	
42	HANDELSVERMITTLUNG	52	50	2	101	32	97	4	
43	EINZELHANDEL	256	200	42	1 289	888	797	340	
50	VERKEHR U NACHRICHTENUEBERMITTLUNG	42	34	7	398	80	98	297	
60	KREDIT- U SONSTIGE FINANZ INSTITUTE	15	3	10	319	162	4	87	
61	VERSICHERUNGSGEWERBE	16	15	1	45	22	29	16	
700	GASTSTAETTEN U BEHERBERGUNGSGEWERBE	53	50	3	197	116	188	9	
701-2	REINIGUNG U KOERPERPFLEGE	62	52	7	260	200	207	10	
706-8	WISSENSCHAFT BILDUNG KUNST PUBLIZISTIK	8	7	1	28	9	27	1	
710-1	GESUNDHEITS- U VETERINAERWESEN	49	47	1	219	162	187	5	
712-7	RECHTS- U WIRTSCHAFTSBERATUNG USW	67	64	2	407	203	387	11	
718	SONSTIGE DIENSTLEISTUNGEN	13	12		25	9	22		
80	ORGANISATIONEN OHNE ERWERBSCHARAKTER	22			171	128			
90	GEBIETSKOERPERSCHAFTEN	44			1 822	909			
96	SOZIALVERSICHERUNG	8			194	74			

NR DER SYSTEMATIK	REGION WIRTSCHAFTLICHE GLIEDERUNG	ARBEITSSTAETTEN			BESCHAEFFTIGTE				LOEHNE UND GEAELTER IM JAHR 1969 IN 1000 DM
		INSGESAMT	DARUNTER EINZIGE NIEDER LASSUNGEN	ZWEIG NIEDER LASSUNGEN	INSGESAMT	WEIBLICH	DARUNTER IN EINZIGEN NIEDER LASSUNGEN	ZWEIG NIEDER LASSUNGEN	
PRISCORF									
0-9	INSGESAMT	43	31	5	528	127	100	21	6 038
WIRTSCHAFTSUNTERABTEILUNGEN									
050,5	HOCHSEE KUESTENF GEW GAERTNEREI TIERH	1	1		1	1	1		
23	EISEN NE-METALL GIESSEREI STAHLVERF	1	1		2				
24	STAHL- MASCHINEN- FAHRZEUGBAU	3	2		321	41	7		
26	HOLZ- PAPIER- DRUCKGEWERBE	1	1		6		6		
27	LEDER- TEXTIL- BEKLEIDUNGSGEWERBE	1	1		1		1		
28-9	NAHRUNGS- U GENUSSMITTELGEWERBE	1	1		3	2	3		
30	BAUHAUPTGEWERBE	1	1		14	1	14		
31	AUSBAU- U BAUHILFSGEWERBE	1	1		6		6		
40-1	GROSSHANDEL	5	3	1	59	7	8	3	
42	HANDELSVERMITTLUNG	1	1		1		1		
43	EINZELHANDEL	10	10		19	11	19		
50	VERKEHR U NACHRICHTENUEBERMITTLUNG	4	2	2	18	5	4	14	
60	KREDIT- U SONSTIGE FINANZ INSTITUTE	2	1	1	2			2	
700	GASTSTAETTEN U BEHERBERGUNGSGEWERBE	3	3		13	10	13		
701-2	KEINIGUNG U KOERPERPFLEGE	2	1	1	4	3	2	2	
712-7	RECHTS- U WIRTSCHAFTSBERATUNG USW	2	2		13	7	13		
80	ORGANISATIONEN OHNE ERWERBSCHARAKTER	2			33	32			
90	GEBIETSKOERPERSCHAFTEN	3			12	5			
QUICKBORN									
0-9	INSGESAMT	544	435	53	3 610	1 513	1 940	953	33 720
WIRTSCHAFTSUNTERABTEILUNGEN									
002,9	LANDW TIERHALTUNG U DIENSTLEISTUNGEN	2	1	1	2		1	1	
050,5	HOCHSEE KUESTENF GEW GAERTNEREI TIERH	9	8	1	36	13	35	1	
10	ENERGIEWIRTSCHAFT U WASSERVERSORGUNG	2	1	1	33	6		6	
11	BERGBAU	2		1	25			24	
20	CHEMIE UND MINERALDELVERARBEITUNG	2	2		74	48	74		
23	EISEN NE-METALL GIESSEREI STAHLVERF	5	5		11	1	11		
24	STAHL- MASCHINEN- FAHRZEUGBAU	14	12	2	167	9	137	30	
25	ELEKTROTECHNIK FEINMECHANIK OPTIK USW	8	7	1	133	56	128	5	
26	HOLZ- PAPIER- DRUCKGEWERBE	11	11		92	32	92		
27	LEDER- TEXTIL- BEKLEIDUNGSGEWERBE	16	16		56	22	56		
28-9	NAHRUNGS- U GENUSSMITTELGEWERBE	17	14	1	710	32	56		
30	BAUHAUPTGEWERBE	19	19		368	460	74	573	
31	AUSBAU- U BAUHILFSGEWERBE	25	24	1	135	19	368		
40-1	GROSSHANDEL	37	28	2	370	22	129	6	
42	HANDELSVERMITTLUNG	38	37		73	183	84	40	
43	EINZELHANDEL	136	99	22	372	25	69		
50	VERKEHR U NACHRICHTENUEBERMITTLUNG	23	18	5	174	229	253	75	
60	KREDIT- U SONSTIGE FINANZ INSTITUTE	10	2	7	54	21	3	139	
61	VERSICHERUNGSGEWERBE	15	14	1	22	28	3	38	
700	GASTSTAETTEN U BEHERBERGUNGSGEWERBE	32	29	2	93	11	20	2	
701-2	REINIGUNG U KOERPERPFLEGE	28	25	2	89	54	81	6	
706-8	WISSENSCHAFT BILDUNG KUNST PUBLIZISTIK	10	9	1	24	60	78	2	
710-1	GESUNDHEITS- U VETERINAERWESEN	17	17		59	40	59		
712-7	RECHTS- U WIRTSCHAFTSBERATUNG USW	31	30	1	104	35	103	1	
718	SONSTIGE DIENSTLEISTUNGEN	10	8	1	32	12	28	2	
80	ORGANISATIONEN OHNE ERWERBSCHARAKTER	4			27	12			
90	GEBIETSKOERPERSCHAFTEN	19			273	102			
96	SOZIALVERSICHERUNG	2			2	1			
RAA-BESENBEK									
0-9	INSGESAMT	8	7		29	7	26		220
WIRTSCHAFTSUNTERABTEILUNGEN									
050,5	HOCHSEE KUESTENF GEW GAERTNEREI TIERH	1	1		1		1		
24	STAHL- MASCHINEN- FAHRZEUGBAU	1	1		16	2	16		
40-1	GROSSHANDEL	2	2		3		3		
43	EINZELHANDEL	2	2		5	3	5		
50	VERKEHR U NACHRICHTENUEBERMITTLUNG	1	1		1		1		
90	GEBIETSKOERPERSCHAFTEN	1			3	2			
RELLINGEN									
0-9	INSGESAMT	317	261	30	2 283	787	1 496	304	19 817
WIRTSCHAFTSUNTERABTEILUNGEN									
002,9	LANDW TIERHALTUNG U DIENSTLEISTUNGEN	1	1		1		1		
050,5	HOCHSEE KUESTENF GEW GAERTNEREI TIERH	8	8		40	8	40		
10	ENERGIEWIRTSCHAFT U WASSERVERSORGUNG	1	1		30	5	30		
20	CHEMIE UND MINERALDELVERARBEITUNG	1	1		1		1		
22	STEINE U ERDEN FEINKERAMIK GLASGEWERBE	2	1	1	46	2	1	45	
23	EISEN NE-METALL GIESSEREI STAHLVERF	4	2	2	21	5	5	16	
24	STAHL- MASCHINEN- FAHRZEUGBAU	19	17	1	413	78	291	101	
25	ELEKTROTECHNIK FEINMECHANIK OPTIK USW	5	4		126	63	80		
26	HOLZ- PAPIER- DRUCKGEWERBE	12	10	1	120	19	93	9	

NR DER SYSTEM- MATIK	REGION WIRTSCHAFTLICHE GLIEDERUNG	ARBEITSSTAETTEN			BESCHAEFFTIGTE			LOEHNE UND GEHAELTER	
		INSGESAMT	DARUNTER		INSGESAMT	WEIBLICH	DARUNTER IN		IM JAHR 1969 IN 1000 DM
			EINZIGE NIEDER LASSUNGEN	ZWEIG NIEDER LASSUNGEN			EINZIGEN NIEDER LASSUNGEN	ZWEIG NIEDER LASSUNGEN	
NOCH RELLINGEN									
27	LEDER- TEXTIL- BEKLEIDUNGSGEWERBE	10	7	2	25	19	19	4	
28-9	NAHRUNGS- U GENUSSMITTELGEWERBE	11	10		159	42	155		
30	BAUHAUPTGEWERBE	11	11		68	7	68		
31	AUSBAU- U BAUHILFSGEWERBE	13	12	1	57	10	56	1	
40-1	GROSSHANDEL	26	19	3	353	119	112	60	
42	HANDELSVERMITTLUNG	17	17		24	8	24		
43	EINZELHANDEL	82	69	8	322	182	210	31	
50	VERKEHR U NACHRICHTENUEBERMITTLUNG	16	11	5	89	21	67	22	
60	KREDIT- U SONSTIGE FINANZ INSTITUTE	7	2	5	16	9	2	14	
61	VERSICHERUNGSGEWERBE	4	4		6	2	6		
700	GASTSTAETTEN U BEHERBERGUNGSGEWERBE	18	17		107	55	103		
701-2	REINIGUNG U KOERPERPFLEGE	13	12	1	73	50	72	1	
706-8	WISSENSCHAFT BILDUNG KUNST PUBLIZISTIK	4	3		5	2	3		
710-1	GESUNDEHEITS- U VETERINAERWESEN	8	8		28	21	28		
712-7	RECHTS- U WIRTSCHAFTSBERATUNG USW	8	8		15	3	15		
718	SONSTIGE DIENSTLEISTUNGEN	6	6		14	4	14		
80	ORGANISATIONEN OHNE ERWERBSCHARAKTER	1			13	4	4		
90	GEBIETSKOERPERSCHAFTEN	9			111	49			
SCHENEFELD									
0-9	INSGESAMT	457	381	38	4 882	1 490	3 551	767	51 299
WIRTSCHAFTSUNTERABTEILUNGEN									
002,9	LANDW TIERHALTUNG U DIENSTLEISTUNGEN	1	1		1		1		
050,5	HOCHSEE KUESTENF GEW GAERTNEREI TIERH	6	6		12	4	12		
20	CHEMIE UND MINERALLOELVERARBEITUNG	7	5	2	124	64	113	11	
21	KUNSTSTOFF- GUMMI- ASBESTVERARBEITUNG	1	1		4	3	4		
22	STEINE U ERDEN FEINKERAMIK GLASGEWERBE	3	1	1	180	58	97	52	
23	EISEN NE-METALL GIESSEREI STAHLVERF	6	6		71	22	71		
24	STAHL- MASCHINEN- FAHRZEUGBAU	18	14		770	132	604		
25	ELEKTROTECHNIK FEINMECHANIK OPTIK USW	12	8	3	702	130	208	425	
26	HOLZ- PAPIER- DRUCKGEWERBE	10	10		112	27	112		
27	LEDER- TEXTIL- BEKLEIDUNGSGEWERBE	11	10	1	102	36	101	1	
28-9	NAHRUNGS- U GENUSSMITTELGEWERBE	10	7	1	480	154	352	97	
30	BAUHAUPTGEWERBE	22	20	1	622	26	614	1	
31	AUSBAU- U BAUHILFSGEWERBE	27	25	1	107	16	84	19	
40-1	GROSSHANDEL	31	26	3	563	249	512	46	
42	HANDELSVERMITTLUNG	39	39		68	19	68		
43	EINZELHANDEL	94	81	8	336	196	248	47	
50	VERKEHR U NACHRICHTENUEBERMITTLUNG	23	20	3	85	19	58	27	
60	KREDIT- U SONSTIGE FINANZ INSTITUTE	9	1	7	29	13	1	20	
61	VERSICHERUNGSGEWERBE	7	7		10	3	10		
700	GASTSTAETTEN U BEHERBERGUNGSGEWERBE	20	20		73	47	73		
701-2	REINIGUNG U KOERPERPFLEGE	21	15	3	83	61	54	4	
706-8	WISSENSCHAFT BILDUNG KUNST PUBLIZISTIK	8	4	2	28	5	17	4	
710-1	GESUNDEHEITS- U VETERINAERWESEN	15	15		56	44	56		
712-7	RECHTS- U WIRTSCHAFTSBERATUNG USW	35	32	2	91	44	71	13	
718	SONSTIGE DIENSTLEISTUNGEN	7	7		10	5	10		
80	ORGANISATIONEN OHNE ERWERBSCHARAKTER	7			66	51			
90	GEBIETSKOERPERSCHAFTEN	6			96	62			
96	SOZIALVERSICHERUNG	1			1				
SEESTERMUEHE									
0-9	INSGESAMT	28	25	2	96	39	87	3	498
WIRTSCHAFTSUNTERABTEILUNGEN									
050,5	HOCHSEE KUESTENF GEW GAERTNEREI TIERH	1	1		2	1	2		
23	EISEN NE-METALL GIESSEREI STAHLVERF	1	1		1		1		
24	STAHL- MASCHINEN- FAHRZEUGBAU	1	1		2	1	2		
26	HOLZ- PAPIER- DRUCKGEWERBE	1	1		13	4	13		
27	LEDER- TEXTIL- BEKLEIDUNGSGEWERBE	1	1		1		1		
28-9	NAHRUNGS- U GENUSSMITTELGEWERBE	3	3		10	5	10		
30	BAUHAUPTGEWERBE	2	2		18	2	18		
31	AUSBAU- U BAUHILFSGEWERBE	1	1		2		2		
40-1	GROSSHANDEL	2	2		18	14	18		
43	EINZELHANDEL	7	6	1	10	4	9	1	
50	VERKEHR U NACHRICHTENUEBERMITTLUNG	1		1	2	1		2	
60	KREDIT- U SONSTIGE FINANZ INSTITUTE	1	1		2		2		
700	GASTSTAETTEN U BEHERBERGUNGSGEWERBE	3	3		5	2	5		
712-7	RECHTS- U WIRTSCHAFTSBERATUNG USW	2	2		4	1	4		
90	GEBIETSKOERPERSCHAFTEN	1			6	4			
SEETH-EKHOLT									
0-9	INSGESAMT	12	10	2	29	11	27	2	80

NR DER SYSTEMATIK	REGION WIRTSCHAFTLICHE GLEDERUNG	ARBEITSSTAETTEN			BFSCHAEFTIGTE			LOEHNE UND GEHAELTER IM JAHR 1969 IN 1000 DM
		INSGESAMT	DARUNTER EINZIGE NIEDERLASSUNGEN	ZWEIG NIEDERLASSUNGEN	INSGESAMT	WFIBLICH	DARUNTER EINZIGEN NIEDERLASSUNGEN	
NOCH SEETH--EKHOLT								
WIRTSCHAFTSUNTERABTEILUNGEN								
002,9	LANDW TIERHALTUNG U DIENSTLEISTUNGEN	1	1		4	3	4	
24	STAHL- MASCHINEN- FAHRZEUGBAU	1	1		2		2	
31	AUSBAU- U BAUHILFSGEWERBE	1	1		5		5	
43	EINZELHANDEL	2	2		5		5	
50	VERKEHR U NACHRICHTENUEBERMITTLUNG	3	1		4	1	2	
700	GASTSTAETTEN U BEHERBERGUNGSGEWERBE	3	3	2	8	2	2	2
712-7	RECHTS- U WIRTSCHAFTSBERATUNG USW	1	1		1	5	8	
							1	
TANGSTEDT								
0-9	INSGESAMT	40	36	2	162	46	147	10
WIRTSCHAFTSUNTERABTEILUNGEN								
24	STAHL- MASCHINEN- FAHRZEUGBAU	4	4		15	1	15	
27	LEDER- TEXTIL- BEKLEIDUNGSGEWERBE	2	2		2		2	
28-9	NAHRUNGS- U GENUSSMITTELGEWERBE	1	1		11	3	11	
30	BAUHAUPTGEWERBE	5	5		58	6	58	
31	AUSBAU- U BAUHILFSGEWERBE	3	3		12	3	12	
40-1	GROSSHANDEL	1	1		1		1	
42	HANDELSVERMITTLUNG	1	1		1		1	
43	EINZELHANDEL	13	13		28	17	28	
50	VERKEHR U NACHRICHTENUEBERMITTLUNG	2	1		4		2	
60	KREDIT- U SONSTIGE FINANZ INSTITUTE	1		1	8	2	2	2
700	GASTSTAETTEN U BEHERBERGUNGSGEWERBE	3	3		11	7	11	8
701-2	REINIGUNG U KOERPERPFLEGE	1	1		3	2	3	
712-7	RECHTS- U WIRTSCHAFTSBERATUNG USW	1	1		3	2	3	
90	GERIATSKOERPERSONEN	2			5	3		
TORNESCH								
0-9	INSGESAMT	201	162	20	1 556	489	897	519
WIRTSCHAFTSUNTERABTEILUNGEN								
002,9	LANDW TIERHALTUNG U DIENSTLEISTUNGEN	2	2		3	2	3	
050,5	HOCHSEE KUESTENF GEW GAERTNEREI TIERH	5	5		32	10	32	
20	CHEMIE UND MINERALOELVERARBEITUNG	3	2	1	50	9	39	11
22	STEINE U ERDEN FEINKERAMIK GLASGEWERBE	1		1	3	1		3
23	EISEN NE-METALL GIESSEREI STAHLVERF	2	2		7		7	
24	STAHL- MASCHINEN- FAHRZEUGBAU	4	4		24	4	24	
26	HOLZ- PAPIER- DRUCKGEWERBE	7	4	2	430	81	30	398
27	LEDER- TEXTIL- BEKLEIDUNGSGEWERBE	4	5		23	6	21	
28-9	NAHRUNGS- U GENUSSMITTELGEWERBE	12	8	2	126	74	80	20
30	BAUHAUPTGEWERBE	8	8		267	15	267	
31	AUSBAU- U BAUHILFSGEWERBE	15	15		67	12	67	
40-1	GROSSHANDEL	13	10	1	40	14	25	10
42	HANDELSVERMITTLUNG	4	4		7	2	7	
43	EINZELHANDEL	53	46	4	156	100	122	9
50	VERKEHR U NACHRICHTENUEBERMITTLUNG	11	8	3	73	11	20	53
60	KREDIT- U SONSTIGE FINANZ INSTITUTE	3		2	30	14		9
61	VERSICHERUNGSGEWERBE	1	1		1		1	
700	GASTSTAETTEN U BEHERBERGUNGSGEWERBE	12	11		41	26	36	
701-2	REINIGUNG U KOERPERPFLEGE	14	8	4	40	31	25	6
706-8	WISSENSCHAFT BILDUNG KUNST PUBLIZISTIK	3	3		7	3	7	
710-1	GESUNDHEITS- U VETERINAERWESEN	10	10		42	32	42	
712-7	RECHTS- U WIRTSCHAFTSBERATUNG USW	4	4		36	9	36	
718	SONSTIGE DIENSTLEISTUNGEN	2	2		6	1	6	
80	ORGANISATIONEN OHNE ERWERBSCHARAKTER	1			7	3		
90	GEBIETSKOERPERSONEN	4			36	27		
96	SOZIALVERSICHERUNG	1			2	2		
WETTERSEN, STACT								
0-9	INSGESAMT	672	546	69	7 001	2 667	2 905	837
WIRTSCHAFTSUNTERABTEILUNGEN								
002,9	LANDW TIERHALTUNG U DIENSTLEISTUNGEN	2	1		2		1	
050,5	HOCHSEE KUESTENF GEW GAERTNEREI TIERH	10	10		37	20	37	
10	ENERGIEWIRTSCHAFT U WASSERVERSORGUNG	3		2	62	5		5
20	CHEMIE UND MINERALOELVERARBEITUNG	6	3	2	1 181	631	67	131
21	KUNSTSTOFF- GUMMI- ASBESTVERARBEITUNG	1	1		4	1	4	
22	STEINE U ERDEN FEINKERAMIK GLASGEWERBE	5	3		178	65	171	
23	EISEN NE-METALL GIESSEREI STAHLVERF	2	2		14	1	14	
24	STAHL- MASCHINEN- FAHRZEUGBAU	25	20	4	840	111	251	176
25	ELEKTROTECHNIK FEINMECHANIK OPTIK USW	8	7		24	8	18	
26	HOLZ- PAPIER- DRUCKGEWERBE	15	14		851	122	154	
27	LEDER- TEXTIL- BEKLEIDUNGSGEWERBE	33	32	1	264	179	217	47
28-9	NAHRUNGS- U GENUSSMITTELGEWERBE	28	22	5	296	85	142	148
30	BAUHAUPTGEWERBE	17	16		522	23	316	
31	AUSBAU- U BAUHILFSGEWERBE	30	29	1	225	30	223	2
40-1	GROSSHANDEL	29	23	1	307	131	114	11
42	HANDELSVERMITTLUNG	35	35		56	22	56	

NR DER SYSTEMATIK	REGION WIRTSCHAFTLICHE GLIEDERUNG	ARBEITSSTAETTEN			BESCHAEFTIGTE			LOEHNE UND GEHAELTER IM JAHR 1969 IN 1000 DM	
		INSGESAMT	DARUNTER EINZIGE NIEDER LASSUNGEN	ZWEIG NIEDER LASSUNGEN	INSGESAMT	WEIBLICH	DARUNTER IN EINZIGEN NIEDER LASSUNGEN	ZWEIG NIEDER LASSUNGEN	
NCCCH UETEPSEN, STACT									
43	EINZELHANDEL	189	151	29	686	461	478	162	
50	VERKEHR U NACHRICHTENUEBERMITTLUNG	27	20	4	233	25	104	113	
60	KREDIT- U SONSTIGE FINANZ INSTITUTE	7	1	4	101	49	2	25	
61	VERSICHERUNGSGEWERBE	12	12		25	12	25		
700	GASTSTAETTEN U BEHERBERGUNGSGEWERBE	43	39	2	141	84	129	6	
701-2	REINIGUNG U KOERPERPFLEGE	42	34	4	173	122	130	5	
706-8	WISSENSCHAFT BILDUNG KUNST PUBLIZISTIK	11	11		35	12	35		
710-1	GESUNDHEITS- U VETERINAERWESEN	29	29		113	85	113		
712-7	RECHTS- U WIRTSCHAFTSBERATUNG USW	27	25	1	91	51	80	6	
718	SONSTIGE DIENSTLEISTUNGEN	6	6		24	16	24		
90	ORGANISATIONEN OHNE ERWERBSCHARAKTER	3			41	29			
90	GEBIETSKOERPERPERSCHAFTEN	3			460	276			
96	SOZIALVERSICHERUNG	23	4		15	11			
WEDEL (HGLSTFIN), STACT									
0-9	INSGESAMT	774	652	67	8 720	3 254	3 887	2 772	97 657
WIRTSCHAFTSUNTERABTEILUNGEN									
050,5	HOCHSEE KUESTENF GEW GAERTNEREI TIERH	16	16		110	23	110		
20	CHEMIE UND MINERALOELVERARBEITUNG	6	4	2	322	83	142	180	
21	KUNSTSTOFF- GUMMI- ASBESTVERARBEITUNG	1	1		15	10	15		
22	STEINE U ERDEN FEINKERAMIK GLASGEWERBE	5	3	2	106	11	24	82	
23	EISEN NE-METALL GIESSEREI STAHLVERF	4	4		85	16	85		
24	STAHL- MASCHINEN- FAHRZEUGBAU	28	24	2	625	115	287	16	
25	ELEKTROTECHNIK FEINMECHANIK OPTIK USW	32	25	6	2 944	1 071	387	2 030	
26	HOLZ- PAPIER- DRUCKGEWERBE	14	13	1	310	105	280	30	
27	LEDER- TEXTIL- BEKLEIDUNGSGEWERBE	29	25	2	289	203	49		
28-9	NAHRUNGS- U GENUSSMITTELGEWERBE	30	27	3	307	114	286		
30	BAUHAUPTGEWERBE	24	23	1	416	17	406	10	
31	AUSBAU- U BAUHILFSGEWERBE	46	45	1	209	23	207	2	
40-1	GROSSHANDEL	26	25	1	150	52	121		
42	HANDELSVERMITTLUNG	46	46		97	39	97		
43	EINZELHANDEL	181	138	30	834	555	557	196	
50	VERKEHR U NACHRICHTENUEBERMITTLUNG	52	46	6	259	41	146	113	
60	KREDIT- U SONSTIGE FINANZ INSTITUTE	4		3	53	32		32	
61	VERSICHERUNGSGEWERBE	7	7		9	3	9		
700	GASTSTAETTEN U BEHERBERGUNGSGEWERBE	49	46	3	195	95	134	61	
701-2	REINIGUNG U KOERPERPFLEGE	42	31	9	176	134	146	19	
706-8	WISSENSCHAFT BILDUNG KUNST PUBLIZISTIK	18	18		120	43	120		
710-1	GESUNDHEITS- U VETERINAERWESEN	45	45		145	108	145		
712-7	RECHTS- U WIRTSCHAFTSBERATUNG USW	36	34	1	128	62	125	1	
718	SONSTIGE DIENSTLEISTUNGEN	6	6		9	4	9		
90	ORGANISATIONEN OHNE ERWERBSCHARAKTER	7			47	30			
90	GEBIETSKOERPERPERSCHAFTEN	7			738	250			
96	SOZIALVERSICHERUNG	12	8		22	15			
WESTERHORN									
0-9	INSGESAMT	38	30	7	299	52	129	168	2 298
WIRTSCHAFTSUNTERABTEILUNGEN									
002,9	LANDW TIERHALTUNG U DIENSTLEISTUNGEN	2	2		4		4		
050,5	HOCHSEE KUESTENF GEW GAERTNEREI TIERH	1	1		7	4	7		
11	BERGBAU	1		1	124	7		124	
23	EISEN NE-METALL GIESSEREI STAHLVERF	1	1		1		1		
24	STAHL- MASCHINEN- FAHRZEUGBAU	1	1		11	1	11		
26	HOLZ- PAPIER- DRUCKGEWERBE	2	2		11		11		
27	LEDER- TEXTIL- BEKLEIDUNGSGEWERBE	1	1		16	1	16		
28-9	NAHRUNGS- U GENUSSMITTELGEWERBE	2	1	1	16	3	4	12	
30	BAUHAUPTGEWERBE	1	1		20	2	20		
40-1	GROSSHANDEL	3	3		12	1	12		
42	HANDELSVERMITTLUNG	1	1		2		2		
43	EINZELHANDEL	9	8	1	25	15	22	3	
50	VERKEHR U NACHRICHTENUEBERMITTLUNG	3	1	2	23	1	1	22	
60	KREDIT- U SONSTIGE FINANZ INSTITUTE	2		2	7	5		7	
700	GASTSTAETTEN U BEHERBERGUNGSGEWERBE	2	2		4	2	4		
701-2	REINIGUNG U KOERPERPFLEGE	1	1		1		1		
710-1	GESUNDHEITS- U VETERINAERWESEN	3	3		12	8	12		
718	SONSTIGE DIENSTLEISTUNGEN	1	1		1	1	1		
90	GEBIETSKOERPERPERSCHAFTEN	1			2	1			

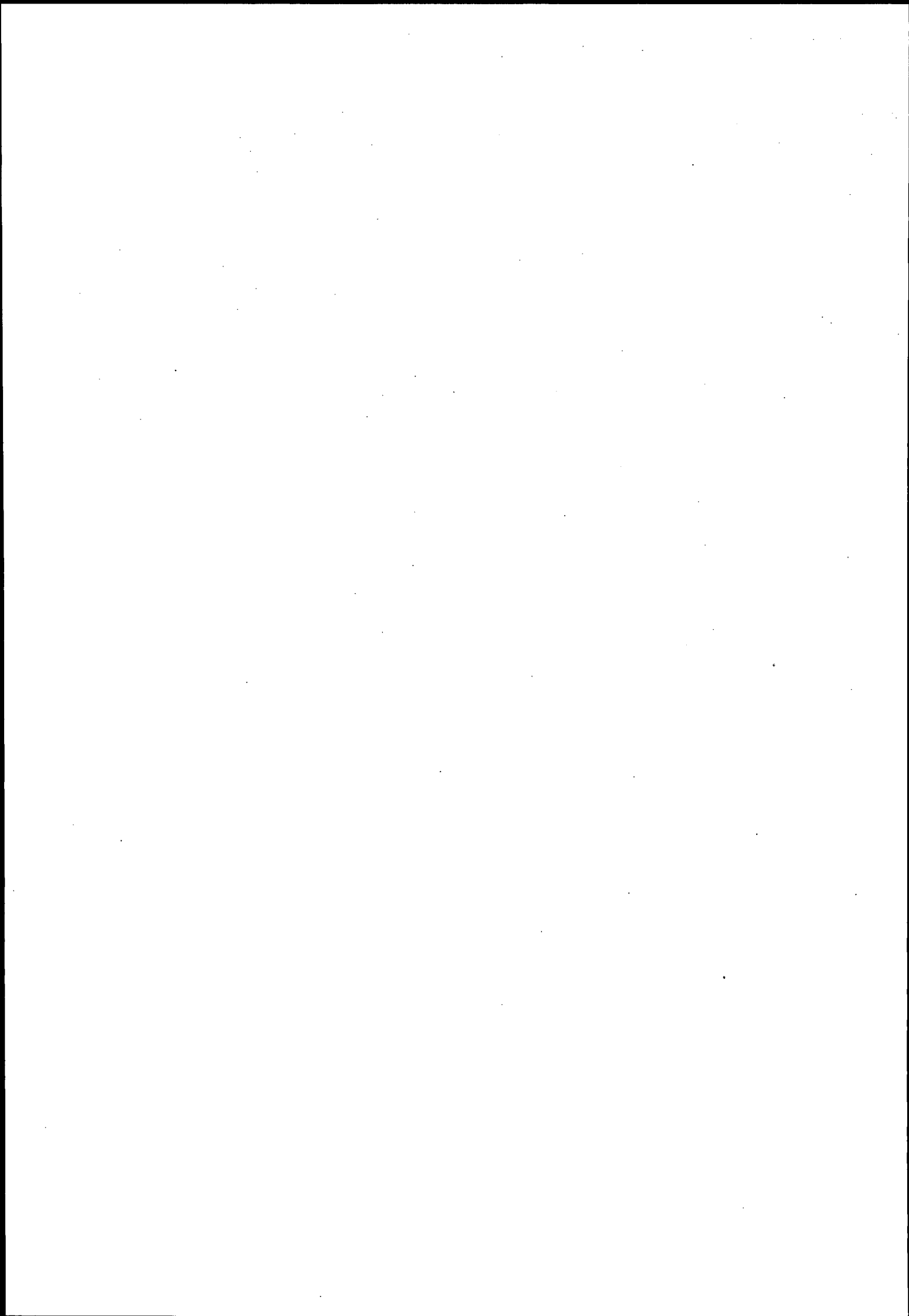

Kreis Plön

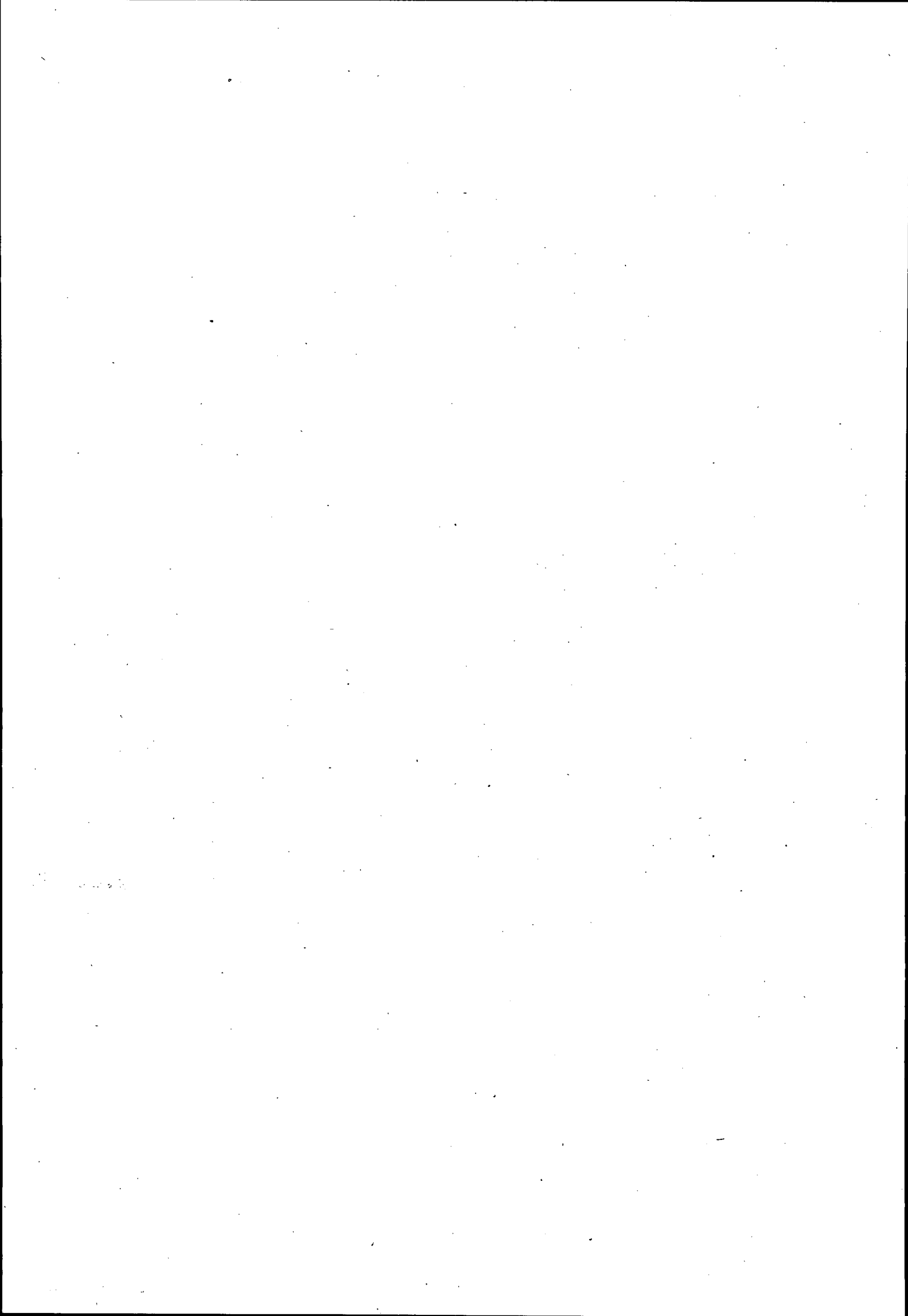

NR DER SYSTEMATIK	REGION WIRTSCHAFTLICHE GLIEDERUNG	ARBEITSTÄTTEN			BESCHAFTIGTE			LÖHNE UND GELDER IM JAHR 1969 IN 1000 DM	
		INSGESAMT	DARUNTER EINZIGE NIEDERLASSUNGEN	ZWEIG NIEDERLASSUNGEN	INSGESAMT	WEIBLICH	DARUNTER IN EINZIGEN NIEDERLASSUNGEN	ZWEIG NIEDERLASSUNGEN	
ASCHEBERG (HOLSTEIN)									
0-9	INSGESAMT	84	66	7	674	219	463	116	5 762
WIRTSCHAFTSUNTERABTEILUNGEN									
002-9	LANDW. TIERHALTUNG U. DIENSTLEISTUNGEN	1	1		2	1	2		
20	CHEMIE UND MINERALÖLVERARBEITUNG	1	1		3	2	3		
21	KUNSTSTOFF- GUMMI- ASBESTVERARBEITUNG	1		1	84	52		84	
24	STAHL- MASCHINEN- FAHRZEUGBAU	5	5		79	23	79		
26	HOLZ- PAPIER- DRUCKGEWERBE	3	3		75	22	75		
27	LEDER- TEXTIL- BEKLEIDUNGSGEWERBE	1	1		3	1	3		
28-9	NAHRUNGS- U. GENUSSMITTELGEWERBE	3	2		43	8	12		
30	BAUHAUPTGEWERBE	2	2		107	3	107		
31	AUSBAU- U. BAUHILFSGEWERBE	7	7		27	3	27		
40-1	GROSSHANDEL	1	1		36	6	36		
42	HANDELSVERMITTLUNG	4	4		8	2	8		
43	EINZELHANDEL	23	16	3	68	39	47	5	
50	VERKEHR U. NACHRICHTENUEBERMITTLUNG	5	3	2	32	4	6	26	
60	KREDIT- U. SONSTIGE FINANZ INSTITUTE	1		1	1			1	
61	VERSICHERUNGSGEWERBE	2	2		4	2	4		
700	GASTSTÄTTEN U. BEHERBERGUNGSGEWERBE	8	8		26	17	26		
701-2	REINIGUNG U. KOERPERPFLEGE	4	4		14	10	14		
706-8	WISSENSCHAFT BILDUNG KUNST PUBLIZISTIK	1	1		1		1		
710-1	GESUNDHEITS- U. VETERINAERWESEN	2	2		4	3	4		
712-7	RECHTS- U. WIRTSCHAFTSBERATUNG USW	4	3		36	12	9		
90	GEBIETSKOERPERSCHAFTEN	5			21	9			
BARMISSEN									
0-9	INSGESAMT	3	2	1	6	4	5	1	
WIRTSCHAFTSUNTERABTEILUNGEN									
24	STAHL- MASCHINEN- FAHRZEUGBAU	1	1		2		2		
50	VERKEHR U. NACHRICHTENUEBERMITTLUNG	1		1	1	1		1	
700	GASTSTÄTTEN U. BEHERBERGUNGSGEWERBE	1	1		3	3	3		
BARSBEK									
0-9	INSGESAMT	18	16	2	42	17	39	3	125
WIRTSCHAFTSUNTERABTEILUNGEN									
24	STAHL- MASCHINEN- FAHRZEUGBAU	1	1		4	1	4		
26	HOLZ- PAPIER- DRUCKGEWERBE	1	1		1		1		
27	LEDER- TEXTIL- BEKLEIDUNGSGEWERBE	2	2		2		2		
28-9	NAHRUNGS- U. GENUSSMITTELGEWERBE	1	1		2	1	2		
31	AUSBAU- U. BAUHILFSGEWERBE	1	1		7		7		
40-1	GROSSHANDEL	1	1		1		1		
43	EINZELHANDEL	4	4		15	9	15		
50	VERKEHR U. NACHRICHTENUEBERMITTLUNG	3	2	1	5	2	3	2	
60	KREDIT- U. SONSTIGE FINANZ INSTITUTE	1		1	1			1	
700	GASTSTÄTTEN U. BEHERBERGUNGSGEWERBE	2	2		4	2	4		
BEHRENSDOORF (OSTSEE)									
0-9	INSGESAMT	16	13	2	30	16	25	2	119
WIRTSCHAFTSUNTERABTEILUNGEN									
24	STAHL- MASCHINEN- FAHRZEUGBAU	1	1		1		1		
26	HOLZ- PAPIER- DRUCKGEWERBE	1	1		4	3	4		
43	EINZELHANDEL	9	8	1	13	9	12	1	
50	VERKEHR U. NACHRICHTENUEBERMITTLUNG	1		1	1			1	
700	GASTSTÄTTEN U. BEHERBERGUNGSGEWERBE	2	2		7	2	7		
706-8	WISSENSCHAFT BILDUNG KUNST PUBLIZISTIK	1	1		1		1		
90	GEBIETSKOERPERSCHAFTEN	1			3	2			
BELAU									
0-9	INSGESAMT	10	9	1	30	11	29	1	135
WIRTSCHAFTSUNTERABTEILUNGEN									
30	BAUHAUPTGEWERBE	2	2		17	1	17		
42	HANDELSVERMITTLUNG	1	1		1	1	1		
43	EINZELHANDEL	4	4		5	4	5		
50	VERKEHR U. NACHRICHTENUEBERMITTLUNG	1		1	1	1		1	
700	GASTSTÄTTEN U. BEHERBERGUNGSGEWERBE	2	2		6	4	6		

NR DER SYSTEMATIK	REGION WIRTSCHAFTLICHE GLIEDERUNG	ARBEITSSTAETTEN			BESCHAEFFTIGTE			LOEHNE UND GEAELTER IM JAHR 1969 IN 1000 DM	
		INSGESAMT	DARUNTER EINZIGE NIEDER LASSUNGEN	ZWEIG NIECER LASSUNGEN	INSGESAMT	WEIBLICH	DARUNTER IN EINZIGEN NIEDER LASSUNGEN	ZWEIG NIEDER LASSUNGEN	IN 1000 DM
BENDFELD									
0-9	INSGESAMT	8	5	2	43	11	37	3	195
WIRTSCHAFTSUNTERABTEILUNGEN									
31	AUSBAU- U BAUHILFSGEWERBE	1	1		20	1	20		
43	EINZELHANDEL	3	3		15	7	15		
50	VERKEHR U NACHRICHTENUEBERMITTLUNG	1		1	2			2	
60	KREDIT- U SONSTIGE FINANZ INSTITUTE	1		1	1			1	
700	GASTSTAETTEN U BEHERBERGUNGSGEWERBE	1	1		2	1	2		
90	GEBIETSKOERPERSCHAFTEN	1			3	2			
BLEKENDORF									
0-9	INSGESAMT	50	47	1	150	58	130	4	719
WIRTSCHAFTSUNTERABTEILUNGEN									
050,5	HOCHSEE KUESTENF GEW GAERTNEREI TIERH	2	2		6	1	6		
24	STAHL- MASCHINEN- FAHRZEUGBAU	4	4		10	1	10		
26	HOLZ- PAPIER- DRUCKGWERBE	1	1		3		3		
27	LEDER- TEXTIL- BEKLEIDUNGSGEWERBE	4	4		5	1	5		
28-9	NAHRUNGS- U GENUSSMITTELGEWERBE	1	1		4	3	4		
30	BAUHAUPTGEWERBE	1	1		9		9		
31	AUSBAU- U BAUHILFSGEWERBE	3	3		20	1	20		
40-1	GROSSHANDEL	2	2		4	2	4		
43	EINZELHANDEL	10	10		27	15	27		
50	VERKEHR U NACHRICHTENUEBERMITTLUNG	2	1	1	10	3	6	4	
700	GASTSTAETTEN U BEHERBERGUNGSGEWERBE	12	12		23	16	23		
701-2	REINIGUNG U KOERPERPFLEGE	3	3		7	3	7		
710-1	GESUNDHEITS- U VETERINAERWESEN	2	2		2		2		
712-7	RECHTS- U WIRTSCHAFTSBERATUNG USW	1	1		4	2	4		
80	ORGANISATIONEN OHNE ERWERBSCHARAKTER	1			4	3			
90	GEBIETSKOERPERSCHAFTEN	1			12	7			
BOENEBUETTEL									
0-9	INSGESAMT	26	21	2	126	18	36	3	1 068
WIRTSCHAFTSUNTERABTEILUNGEN									
002,9	LANDW TIERHALTUNG U DIENSTLEISTUNGEN	1	1		2	1	2		
24	STAHL- MASCHINEN- FAHRZEUGBAU	2	2		2		2		
26	HOLZ- PAPIER- DRUCKGWERBE	1	1		1		1		
30	BAUHAUPTGEWERBE	1			82	1			
31	AUSBAU- U BAUHILFSGEWERBE	2	2		2		2		
40-1	GROSSHANDEL	1	1		3	1	3		
42	HANDELSVERMITTLUNG	3	3		4	1	4		
43	EINZELHANDEL	5	5		10	6	10		
50	VERKEHR U NACHRICHTENUEBERMITTLUNG	2		2	3	1		3	
61	VERSICHERUNGSGEWERBE	2	2		2		2		
700	GASTSTAETTEN U BEHERBERGUNGSGEWERBE	3	3		7	4	7		
712-7	RECHTS- U WIRTSCHAFTSBERATUNG USW	1	1		3	1	3		
90	GEBIETSKOERPERSCHAFTEN	2			5	2			
BOESCORF									
0-9	INSGESAMT	44	27	9	230	100	105	15	1 792
WIRTSCHAFTSUNTERABTEILUNGEN									
050,5	HOCHSEE KUESTENF GEW GAERTNEREI TIERH	1	1		3	2	3		
22	STEINE U ERDEN FEINKERAMIK GLASGEWERBE	3	1	1	66	4	14	4	
24	STAHL- MASCHINEN- FAHRZEUGBAU	3	2		5	1	2		
25	ELEKTROTECHNIK FEINMECHANIK OPTIK USW	1	1		2	1	2		
30	BAUHAUPTGEWERBE	1	1		22		22		
40-1	GROSSHANDEL	1	1		4	3	4		
42	HANDELSVERMITTLUNG	3	3		3		3		
43	EINZELHANDEL	4	2	2	9	7	5	4	
50	VERKEHR U NACHRICHTENUEBERMITTLUNG	7	2	5	14	7	8	6	
700	GASTSTAETTEN U BEHERBERGUNGSGEWERBE	10	10		37	23	37		
701-2	REINIGUNG U KOERPERPFLEGE	1		1	1			1	
706-8	WISSENSCHAFT BILDUNG KUNST PUBLIZISTIK	1	1		1		1		
712-7	RECHTS- U WIRTSCHAFTSBERATUNG USW	1	1		2	1	2		
718	SONSTIGE DIENSTLEISTUNGEN	1	1		2		2		
80	ORGANISATIONEN OHNE ERWERBSCHARAKTER	2			31	28			
90	GEBIETSKOERPERSCHAFTEN	3			6	4			
96	SOZIALVERSICHERUNG	1			22	19			

NR DER SYSTEM- MATIK	REGION WIRTSCHAFTLICHE GLIEDERUNG	ARBEITSSTAETTEN			RESCHAEFTIGTE			LOEHNE UND GHAELTER IM JAHR 1969 IN 1000 DM
		INSGESAMT	DARUNTER NIEDER LASSUNGEN	ZWEIG NIEDER LASSUNGEN	INSGESAMT	WEIBLICH	DARUNTER IN EINZIGEN LASSUNGEN	
BCKSEE								
0-9	INSGESAMT	8	6	1	13	7	10	1
WIRTSCHAFTSUNTERABTEILUNGEN								
050,5	HOCHSEE KUESTENF GEW GAERTNEREI TIERH	2	1		3	1	1	
25	ELEKTROTECHNIK FEINMECHANIK OPTIK USW	1	1		3	1	3	
43	EINZELHANDEL	5	4	1	7	5	6	1
BOTHKAMP								
0-9	INSGESAMT	12	4	6	30	20	7	9
WIRTSCHAFTSUNTERABTEILUNGEN								
23	EISEN NE-METALL GIESSEREI STAHLVERF	1	1		2	1	2	
26	HOLZ- PAPIER- DRUCKGEWERBE	1	1		1		1	
27	LEDER- TEXTIL- BEKLEIDUNGSGEWERBE	1	1		1		1	
28-9	NAHRUNGS- U GENUSSMITTELGEWERBE	1	1		3	1	3	
43	EINZELHANDEL	2		2	2	1		2
50	VERKEHR U NACHRICHTENUEBERMITTLUNG	4		4	7	6		7
80	ORGANISATIONEN OHNE ERWERBSCHARAKTER	1			12	10		
90	GEBIETSKOERPERSCHAFTEN	1			2	1		
BRODERSDORF								
0-9	INSGESAMT	5	4		6	2	5	
WIRTSCHAFTSUNTERABTEILUNGEN								
26	HOLZ- PAPIER- DRUCKGEWERBE	1	1		1		1	
31	AUSBAU- U BAUHILFSGEWERBE	1	1		2		2	
43	EINZELHANDEL	3	2		3	2	2	
DANNAU								
0-9	INSGESAMT	15	11	2	68	13	53	2
WIRTSCHAFTSUNTERABTEILUNGEN								
24	STAHL- MASCHINEN- FAHRZEUGBAU	1	1		2		2	
26	HOLZ- PAPIER- DRUCKGEWERBE	2	2		36	1	36	
27	LEDER- TEXTIL- BEKLEIDUNGSGEWERBE	1	1		1	1	1	
28-9	NAHRUNGS- U GENUSSMITTELGEWERBE	1			10	3		
30	BAUHAUPTGEWERBE	1	1		1		1	
40-1	GROSSHANDEL	2	2		3		3	
43	EINZELHANDEL	3	2	1	5	4	4	1
50	VERKEHR U NACHRICHTENUEBERMITTLUNG	1		1	1			1
700	GASTSTAETTEN U BEHERBERGUNGSGEWERBE	1	1		3	1	3	
710-1	GESUNDEITTS- U VETERINAERWESEN	1	1		3	2	3	
90	GEBIETSKOERPERSCHAFTEN	1			3	1		
DEPENAU								
0-9	INSGESAMT	5	3	2	54	26	5	49
WIRTSCHAFTSUNTERABTEILUNGEN								
002,9	LANDW TIERHALTUNG U DIENSTLEISTUNGEN	1	1		2	1	2	
28-9	NAHRUNGS- U GENUSSMITTELGEWERBE	1		1	48	22		48
42	HANDELSVERMITTLUNG	1	1		1	1	1	
43	EINZELHANDEL	1	1		2	1	2	
50	VERKEHR U NACHRICHTENUEBERMITTLUNG	1		1	1	1		1
DERSAU								
0-9	INSGESAMT	33	26	5	102	39	85	10
WIRTSCHAFTSUNTERABTEILUNGEN								
050,5	HOCHSEE KUESTENF GEW GAERTNEREI TIERH	1			4	3		
26	HOLZ- PAPIER- DRUCKGEWERBE	1	1		4	1	4	
28-9	NAHRUNGS- U GENUSSMITTELGEWERBE	2	2		6	2	6	
30	BAUHAUPTGEWERBE	1	1		14	1	14	
31	AUSBAU- U BAUHILFSGEWERBE	1	1		3	1	3	
40-1	GROSSHANDEL	4	3	1	8	1	4	4
42	HANDELSVERMITTLUNG	2	2		2		2	
43	EINZELHANDEL	6	3	3	12	6	8	4
50	VERKEHR U NACHRICHTENUEBERMITTLUNG	2	1	1	5		3	2
700	GASTSTAETTEN U BEHERBERGUNGSGEWERBE	8	8		31	16	31	
701-2	REINIGUNG U KOERPERPFLEGE	1	1		5	4	5	

NR DER SYSTEMATIK	REGION WIRTSCHAFTLICHE GLIEDERUNG	ARBEITSSTÄTTEN			BESCHÄFTIGTE			LOEHNE UND GEHAELTER IM JAHR 1969 IN 1000 DM
		INSGESAMT	DARUNTER EINZIGE NIEDERLASSUNGEN	ZWEIG NIEDERLASSUNGEN	INSGESAMT	WEIBLICH	DARUNTER EINZIGEN NIEDERLASSUNGEN	
NGCH DERSAU								
706-8	WISSENSCHAFT BILDUNG KUNST PUBLIZISTIK	2	2		3	1	3	
710-1	GESUNDHEITS- U VETERINAERWESEN	1	1		2	1	2	
90	GEBIETSKOEPERSCHAFTEN	1			3	2		
DORFSDORF								
0-9	INSGESAMT	15	11	2	22	10	16	3
WIRTSCHAFTSUNTERABTEILUNGEN								
24	STAHL- MASCHINEN- FAHRZEUGBAU	1	1		1		1	
27	LEDER- TEXTIL- BEKLEIDUNGSGEWERBE	1	1		1		1	
43	EINZELHANDEL	6	5	1	10	7	9	1
50	VERKEHR U NACHRICHTENUEBERMITTLUNG	2	1	1	3	2	1	2
61	VERSICHERUNGSGEWERBE	1	1		1		1	
700	GASTSTAETTEN U BEHERBERGUNGSGEWERBE	2	2		3	1	3	
90	GEBIETSKOEPERSCHAFTEN	2			3			
DOERNICK								
0-9	INSGESAMT	7	5	1	17	6	13	1
WIRTSCHAFTSUNTERABTEILUNGEN								
40-1	GROSSHANDEL	1	1		4		4	
43	EINZELHANDEL	2	2		4	1	4	
50	VERKEHR U NACHRICHTENUEBERMITTLUNG	1		1	1	1		1
700	GASTSTAETTEN U BEHERBERGUNGSGEWERBE	1	1		4	2	4	
712-7	RECHTS- U WIRTSCHAFTSBERATUNG USW	1	1		1		1	
90	GEBIETSKOEPERSCHAFTEN	1			3	2		
FAHREN								
0-9	INSGESAMT	2	2		3	2	3	
WIRTSCHAFTSUNTERABTEILUNGEN								
24	STAHL- MASCHINEN- FAHRZEUGBAU	1	1		2	1	2	
43	EINZELHANDEL	1	1		1	1	1	
FARGAU								
0-9	INSGESAMT	6	2	3	16	8	4	3
WIRTSCHAFTSUNTERABTEILUNGEN								
24	STAHL- MASCHINEN- FAHRZEUGBAU	1	1		1		1	
43	EINZELHANDEL	3	1	2	5	3	3	2
50	VERKEHR U NACHRICHTENUEBERMITTLUNG	1		1	1	1		1
700	GASTSTAETTEN U BEHERBERGUNGSGEWERBE	1			9	4		
FIEFBERGEN								
0-9	INSGESAMT	8	6	1	69	13	66	1
WIRTSCHAFTSUNTERABTEILUNGEN								
28-9	NAHRUNGS- U GENUSSMITTELGEWERBE	1	1		6	2	6	
30	BAUHAUPTGEWERBE	1	1		48	1	48	
43	EINZELHANDEL	3	3		10	7	10	
50	VERKEHR U NACHRICHTENUEBERMITTLUNG	1		1	1	1		1
700	GASTSTAETTEN U BEHERBERGUNGSGEWERBE	1	1		2	1	2	
90	GEBIETSKOEPERSCHAFTEN	1			2	1		
GIEKAU								
0-9	INSGESAMT	27	22	2	62	19	46	4
WIRTSCHAFTSUNTERABTEILUNGEN								
002,9	LANDW TIERHALTUNG U DIENSTLEISTUNGEN	1	1		3	1	3	
050,5	HOCHSEE KUESTENF GEW GAERTNEREI TIERH	1	1		1		1	
24	STAHL- MASCHINEN- FAHRZEUGBAU	2	2		9	1	9	
25	ELEKTROTECHNIK FEINMECHANIK OPTIK USW	1	1		1		1	
27	LEDER- TEXTIL- BEKLEIDUNGSGEWERBE	2	2		2		2	

NR DER SYSTEM- MATIK	REGION WIRTSCHAFTLICHE GLIEDERUNG	ARBEITSSTAETTEN			BESCHAEFFTIGTE			LOEHNE UND GEHAELTER IM JAHR 1969 IN 1000 DM	
		INSGESAMT	DARUNTER		INSGESAMT	WFBLICH	DARUNTER IN		IN 1000 DM
			EINZIGE NIEDER LASSUNGEN	ZWEIG NIEDER LASSUNGEN			EINZIGEN NIEDER LASSUNGEN	ZWEIG NIEDER LASSUNGEN	
NOCH GIEKAU									
30	BAUHAUPTGEWERBE	2	2		4	1	4		
31	AUSBAU- U BAUHILFSGEWERBE	1	1		5		5		
40-1	GROSSHANDEL	1	1		1		1		
43	EINZELHANDEL	4	3	1	6	5	5	1	
50	VERKEHR U NACHRICHTENUEBERMITTLUNG	4	3	1	6	1	3		3
700	GASTSTAETTEN U BEHERBERGUNGSGEWERBE	4	4		10	5	10		
712-7	RECHTS- U WIRTSCHAFTSBERATUNG USW	1	1		2	1	2		
80	ORGANISATIONEN OHNE ERWERBSCHARAKTER	1			6				
90	GEBIETSKOERPERSCHAFTEN	2			6	4			
GREBIN									
0-9	INSGESAMT	14	11	1	75	32	57	5	460
WIRTSCHAFTSUNTERABTEILUNGEN									
24	STAHL- MASCHINEN- FAHRZEUGBAU	1	1		2		2		
28-9	NAHRUNGS- U GENUSSMITTELGEWERBE	3	3		37	10	37		
43	EINZELHANDEL	3	3		11	6	11		
50	VERKEHR U NACHRICHTENUEBERMITTLUNG	2	1	1	6	2	1		5
700	GASTSTAETTEN U BEHERBERGUNGSGEWERBE	3	3		6	3	6		
90	GEBIETSKOERPERSCHAFTEN	1			2	1			
96	SOZIALVERSICHERUNG	1			11	10			
GROSSBARKAU									
0-9	INSGESAMT	8	7	1	67	4	66	1	720
WIRTSCHAFTSUNTERABTEILUNGEN									
23	EISEN NE-METALL GIESSEREI STAHLVERF	1	1		1		1		
25	ELEKTROTECHNIK FEINMECHANIK OPTIK USW	1	1		3	1	3		
30	BAUHAUPTGEWERBE	1	1		57	1	57		
43	EINZELHANDEL	2	1	1	2	1	1		1
50	VERKEHR U NACHRICHTENUEBERMITTLUNG	2	2		3		3		
61	VERSICHERUNGSGEWERBE	1	1		1	1	1		
GROSSHARRIE									
0-9	INSGESAMT	17	12	3	95	32	85	5	865
WIRTSCHAFTSUNTERABTEILUNGEN									
24	STAHL- MASCHINEN- FAHRZEUGBAU	2	2		11	3	11		
26	HOLZ- PAPIER- DRUCKGEWERBE	1	1		1		1		
28-9	NAHRUNGS- U GENUSSMITTELGEWERBE	2	2		59	15	59		
42	HANDELSVERMITTLUNG	1	1		1	1	1		
43	EINZELHANDEL	4	3	1	6	4	5		1
50	VERKEHR U NACHRICHTENUEBERMITTLUNG	1		1	2	2			2
60	KREDIT- U SONSTIGE FINANZ INSTITUTE	1		1	2	1			2
700	GASTSTAETTEN U BEHERBERGUNGSGEWERBE	3	3		8	4	8		
90	GEBIETSKOERPERSCHAFTEN	2			5	2			
HEIKENDORF									
0-9	INSGESAMT	181	138	23	1 756	409	547	111	15 435
WIRTSCHAFTSUNTERABTEILUNGEN									
050,5	HOCHSEE KUESTENF GEW GAERTNEREI TIERH	19	19		68	5	68		
10	ENERGIEWIRTSCHAFT U WASSERVERSORGUNG	1	1		10		10		
22	STEINE U ERDEN FEINKERAMIK GLASGEWERBE	1		1	49				49
23	EISEN NE-METALL GIESSEREI STAHLVERF	3	3		25	4	25		
24	STAHL- MASCHINEN- FAHRZEUGBAU	3	3		15	3	15		
25	ELEKTROTECHNIK FEINMECHANIK OPTIK USW	1	1		2	1	2		
26	HOLZ- PAPIER- DRUCKGEWERBE	5	5		14	2	14		
27	LEDER- TEXTIL- BEKLEIDUNGSGEWERBE	6	5	1	9	2	7		2
28-9	NAHRUNGS- U GENUSSMITTELGEWERBE	8	7		42	21	35		
30	BAUHAUPTGEWERBE	4	3		626	40	86		
31	AUSBAU- U BAUHILFSGEWERBE	7	5		58	5	36		
40-1	GROSSHANDEL	7	5	1	25	7	14		2
42	HANDELSVERMITTLUNG	4	4		8	1	8		
43	EINZELHANDEL	42	29	10	139	104	98		20
50	VERKEHR U NACHRICHTENUEBERMITTLUNG	10	8	2	23	1	11		12
60	KREDIT- U SONSTIGE FINANZ INSTITUTE	3		3	16	9			16
61	VERSICHERUNGSGEWERBE	1	1		1		1		
700	GASTSTAETTEN U BEHERBERGUNGSGEWERBE	18	16	2	62	31	60		2
701-2	REINIGUNG U KOERPERPFLEGE	8	6	1	32	24	16		4
706-8	WISSENSCHAFT BILDUNG KUNST PUBLIZISTIK	3	2	1	5	2	2		3
710-1	GESUNDHEITS- U VETERINAERWESEN	7	7		23	16	23		
712-7	RECHTS- U WIRTSCHAFTSBERATUNG USW	8	6	1	15	6	11		1

NR DER SYSTEMATIK	REGION WIRTSCHAFTLICHE GLIEDERUNG	ARBEITSSTAETTEN			BESCHAEFTIGTE			LOEHNE UND GEAELTER IM JAHR 1969 IN 1000 DM	
		INSGESAMT	EINZIGE NIEDER LASSUNGEN	DAPUNTER ZWEIG NIEDER LASSUNGEN	INSGESAMT	WFIBLICH	DARUNTER IN EINZIGEN NIEDER LASSUNGEN	ZWEIG NIEDER LASSUNGEN	
NDCH HEIKENDORF									
718	SONSTIGE DIENSTLEISTUNGEN	2	2		5	1	5		
80	ORGANISATIONEN OHNE ERWERBSCHARAKTER	3			31	25			
90	GEBIETSKOERPERSCHAFTEN	7			453	98			
HELMSTORF									
0-9	INSGESAMT	3	2		5	3	4		
WIRTSCHAFTSUNTERARTFILUNGEN									
23	EISEN NE-METALL GIESSFREI STAHLVERF	1	1		2		2		
43	EINZELHANDEL	1			1	1			
700	GASTSTAETTEN U BEFERRERUNGSGEWERBE	1	1		2	2	2		
HOEGSDORF									
0-9	INSGESAMT	4	2	1	7	4	3	1	
WIRTSCHAFTSUNTERABTEILUNGEN									
43	EINZELHANDEL	2	2		3	3	3		
50	VERKEHR U NACHRICHTENUEBERMITTLUNG	1		1	1			1	
90	GEBIETSKOERPERSCHAFTEN	1			3	1			
HOEHNDOERF									
0-9	INSGESAMT	9	7	1	113	31	35	2	1 713
WIRTSCHAFTSUNTERABTEILUNGEN									
24	STAHL- MASCHINEN- FAHRZEUGBAU	3	2	1	19	2	17	2	
31	AUSBAU- U BAUHLFSGEWERBE	1	1		11	2	11		
40-1	GROSSHANDEL	1			76	21			
43	EINZELHANDEL	3	3		5	4	5		
700	GASTSTAETTEN U BEFERRERUNGSGEWERBE	1	1		2	2	2		
HOHENFELDE									
0-9	INSGESAMT	18	15	2	145	21	138	4	1 252
WIRTSCHAFTSUNTERABTEILUNGEN									
050,5	HOCHSEE KUESTENF GEW GAERTNEREI TIERH	1	1		2	1	2		
24	STAHL- MASCHINEN- FAHRZEUGBAU	2	2		8	1	8		
27	LEDER- TEXTIL- BEKLEIDUNGSGEWERBE	1	1		1		1		
28-9	NAHRUNGS- U GENUSSMITTELGEWERBE	1	1		8	1	8		
30	BAUHAUPTGEWERBE	1	1		87	2	87		
40-1	GROSSHANDEL	2	2		2	1	2		
43	EINZELHANDEL	5	5		19	5	19		
50	VERKEHR U NACHRICHTENUEBERMITTLUNG	1		1	3	1		3	
60	KREDIT- U SONSTIGE FINANZ INSTITUTE	1		1	1	1		1	
700	GASTSTAETTEN U BEFERRERUNGSGEWERBE	2	2		11	6	11		
90	GEBIETSKOERPERSCHAFTEN	1			3	2			
HOHWACHT(IOSTSEE)									
0-9	INSGESAMT	153	132	11	400	261	332	19	1 095
WIRTSCHAFTSUNTERABTEILUNGEN									
050,5	HOCHSEE KUESTENF GEW GAERTNEREI TIERH	3	3		4	1	4		
23	EISEN NE-METALL GIESSFREI STAHLVERF	1	1		1		1		
26	HOLZ- PAPIER- DRUCKGEWERBE	1	1		3		3		
28-9	NAHRUNGS- U GENUSSMITTELGEWERBE	2	2		4	1	4		
30	BAUHAUPTGEWERBE	1	1		6	1	6		
31	AUSBAU- U BAUHLFSGEWERBE	1	1		6	1	6		
42	HANDELSVERMITTLUNG	1		1	1			1	
43	EINZELHANDEL	16	13	1	35	21	30		1
50	VERKEHR U NACHRICHTENUEBERMITTLUNG	1		1	4	2		4	
60	KREDIT- U SONSTIGE FINANZ INSTITUTE	1		1	1	1		1	
700	GASTSTAETTEN U BEFERRERUNGSGEWERBE	107	99	6	259	192	244	9	
701-2	REINIGUNG U KOERPERPFLEGE	4	1	1	17	11	3	3	
706-8	WISSENSCHAFT BILDUNG KUNST PUBLIZISTIK	2	2		17	6	17		
712-7	RECHTS- U WIRTSCHAFTSBERATUNG USW	2	1		5	3	1		
718	SONSTIGE DIENSTLEISTUNGEN	7	7		13	2	13		
80	ORGANISATIONEN OHNE ERWERBSCHARAKTER	1			20	17			
90	GEBIETSKOERPERSCHAFTEN	2			4	2			

LANDKREIS PLGEN

NR DER SYSTEM- MATIK	REGION WIRTSCHAFTLICHE GLIEDERUNG	ARBEITSTAETTEN			BESCHAEFFTIGE			LOEHNE UND GEHAELTER IM JAHR 1969 IN 1000 DM	
		INSGESAMT	DARUNTER EINZIGE NIEDER- LASSUNGEN	ZWEIG NIEDER LASSUNGEN	INSGESAMT	WFIBLICH	DARUNTER IN EINZIGEN NIEDER- LASSUNGEN	ZWEIG NIEDER LASSUNGEN	
HCNIGSEE									
0-9	INSGESAMT	5	4	1	8	3	7	1	
WIRTSCHAFTSUNTERABTEILUNGEN									
24	STAHL- MASCHINEN- FAHRZEUGBAU	1	1		3		3		
42	HANDELSVERMITTLUNG	1	1		1		1		
43	EINZELHANDEL	1	1		2		2		
50	VERKEHR U NACHRICHTENUEBERMITTLUNG	1		1	1	1		1	
700	GASTSTAETTEN U BEHERBERGUNGSGEWERBE	1	1		1	1	1		
KALUERBE									
0-9	INSGESAMT	19	14	2	66	24	46	3	339
WIRTSCHAFTSUNTERABTEILUNGEN									
23	EISEN NE-METALL GIESSEREI STAHLVERF	1	1		3		3		
24	STAHL- MASCHINEN- FAHRZEUGBAU	1	1		1		1		
26	HOLZ- PAPIER- DRUCKGEWERBE	1	1		11	4	11		
27	LEDER- TEXTIL- BEKLEIDUNGSGEWERBE	1	1		1		1		
28-9	NAHRUNGS- U GENUSSMITTELGEWERBE	2	1		5	1	2		
30	BAUHAUPTGEWERBE	1	1		8		8		
31	AUSHAU- U BAUHILFSGEWERBE	2	2		5	1	5		
40-1	GROSSHANDEL	1	1		1		1		
43	EINZELHANDEL	3	3		6	5	6		
50	VERKEHR U NACHRICHTENUEBERMITTLUNG	1		1	2	1			2
60	KREDIT- U SONSTIGE FINANZ INSTITUTE	2		1	12	6			1
700	GASTSTAETTEN U BEHERBERGUNGSGEWERBE	2	2		8	4	8		
90	GEBIETSKOERPERSCHAFTEN	1			3	2			
KIRCHBARKAU									
0-9	INSGESAMT	23	18	3	71	30	40	11	527
WIRTSCHAFTSUNTERABTEILUNGEN									
26	HOLZ- PAPIER- DRUCKGEWERBE	1	1		2		2		
27	LEDER- TEXTIL- BEKLEIDUNGSGEWERBE	2	2		2	1	2		
28-9	NAHRUNGS- U GENUSSMITTELGEWERBE	2	2		5	2	5		
30	BAUHAUPTGEWERBE	2	2		9		9		
31	AUSHAU- U BAUHILFSGEWERBE	3	3		8		8		
42	HANDELSVERMITTLUNG	1	1		3	1	3		
43	EINZELHANDEL	3	2	1	6	3	5		1
50	VERKEHR U NACHRICHTENUEBERMITTLUNG	1		1	5	4			5
60	KREDIT- U SONSTIGE FINANZ INSTITUTE	1		1	5	3			5
700	GASTSTAETTEN U BEHERBERGUNGSGEWERBE	1	1		1	1	1		
701-2	REINIGUNG U KOERPERPFLEGE	1	1		1		1		
710-1	GESUNDHEITS- U VETERINAERWESEN	1	1		2	2	2		
712-7	RECHTS- U WIRTSCHAFTSBERATUNG USW	2	2		2	2	2		
90	GEBIETSKOERPERSCHAFTEN	2			20	11			
KIRCHNUECHEL									
0-9	INSGESAMT	8	4	1	17	8	9	1	84
WIRTSCHAFTSUNTERABTEILUNGEN									
050,5	HOCHSEE KUESTENF GEW GAERTNEREI TIERH	1	1		2	1	2		
43	EINZELHANDEL	2	2		5	3	5		
50	VERKEHR U NACHRICHTENUEBERMITTLUNG	1		1	1				1
700	GASTSTAETTEN U BEHERBERGUNGSGEWERBE	1	1		2	1	2		
80	ORGANISATIONEN OHNE ERWERBSCHARAKTER	1			3	1			
90	GEBIETSKOERPERSCHAFTEN	2			4	2			
KLAMF									
0-9	INSGESAMT	21	16	4	72	26	65	4	389
WIRTSCHAFTSUNTERABTEILUNGEN									
24	STAHL- MASCHINEN- FAHRZEUGBAU	1	1		1		1		
26	HOLZ- PAPIER- DRUCKGEWERBE	1	1		22	9	22		
30	BAUHAUPTGEWERBE	2	2		23	2	23		
40-1	GROSSHANDEL	2	2		2		2		
43	EINZELHANDEL	11	7	4	12	10	8		4
50	VERKEHR U NACHRICHTENUEBERMITTLUNG	1	1		5	1	5		
700	GASTSTAETTEN U BEHERBERGUNGSGEWERBE	2	2		4	2	4		
90	GEBIETSKOERPERSCHAFTEN	1			3	2			

NR DER SYSTEM- MATIK	REGION WIRTSCHAFTLICHE GLIEDERUNG	ARBEITSSTAETTEN			BESCHAEFFTIGTE			LOEHNE UND GEHAELTER	
		INSGESAMT	DARUNTER EINZIGE NIEDER LASSUNGEN	ZWEIG NIEDER LASSUNGEN	INSGESAMT	WEIRLICH	DARUNTER IN EINZIGEN NIEDER LASSUNGEN	ZWEIG NIEDER LASSUNGEN	IM JAHR 1969 IN 1000 DM
KLAUSDORF									
0-9	INSGESAMT	97	74	15	597	112	377	130	4 409
WIRTSCHAFTSUNTERABTEILUNGEN									
050,5	HOCHSEE KUESTENF. GEW. GAERTNEREI TIERH.	2	1	1	18	1	12	6	
22	STEINE U. ERDEN FEINKERAMIK GLASGEWERBE	1	1		6	1	6		
23	EISEN NE-METALL GIESSEREI STAHLVERF.	1	1		3		3		
24	STAHL- MASCHINEN- FAHRZEUGBAU	7	7		52	3	52		
25	ELEKTROTECHNIK FEINMECHANIK OPTIK USW.	1	1		2	1	2		
26	HOLZ- PAPIER- DRUCKGEWERBE	3	3		25	5	25		
27	LEDER- TEXTIL- BEKLEIDUNGSGEWERBE	1	1		1		1		
28-9	NAHRUNGS- U. GENUSSMITTELGEWERBE	4	4		25	10	25		
30	BAUHAUPTGEWERBE	6	4	2	198	5	108	90	
31	AUSBAU- U. BAUHILFSGEWERBE	4	4		14	2	14		
40-1	GROSSHANDEL	7	3	2	30	7	9	14	
42	HANDELSVERMITTLUNG	5	5		12	4	12		
43	EINZELHANDEL	23	18	4	56	29	47	6	
50	VERKEHR U. NACHRICHTENUEBERMITTLUNG	3	1	1	14	3	1	6	
60	KREDIT- U. SONSTIGE FINANZ INSTITUTE	2		2	2	1		2	
61	VERSICHERUNGSGEWERBE	3	3		3		3		
700	GASTSTAETTEN U. BEHERBERGUNGSGEWERBE	6	6		13	7	13		
701-2	REINIGUNG U. KOERPERPFLEGE	3	1	2	7	5	2	5	
706-8	WISSENSCHAFT BILDUNG KUNST PUBLIZISTIK	3	2	1	5	1	4	1	
710-1	GESUNDHEITS- U. VETERINAERWESEN	1	1		5	4	5		
712-7	RECHTS- U. WIRTSCHAFTSBERATUNG USW.	6	6		12	7	12		
718	SONSTIGE DIENSTLEISTUNGEN	1	1		21	3	21		
80	ORGANISATIONEN OHNE ERWERBSCHARAKTER	1			4	1			
90	GEBIETSKOERPERSCHAFTEN	3			69	12			
KLEIN BARKAU									
0-9	INSGESAMT	10	9	1	75	11	71	4	580
WIRTSCHAFTSUNTERABTEILUNGEN									
24	STAHL- MASCHINEN- FAHRZEUGBAU	1		1	4			4	
26	HOLZ- PAPIER- DRUCKGEWERBE	1	1		1		1		
30	BAUHAUPTGEWERBE	2	2		55	2	55		
42	HANDELSVERMITTLUNG	1	1		2	1	2		
43	EINZELHANDEL	1	1		3	2	3		
50	VERKEHR U. NACHRICHTENUEBERMITTLUNG	1	1		2	1	2		
700	GASTSTAETTEN U. BEHERBERGUNGSGEWERBE	2	2		6	4	6		
712-7	RECHTS- U. WIRTSCHAFTSBERATUNG USW.	1	1		2	1	2		
KLETKAMP									
0-9	INSGESAMT	2		2	7	5		7	
WIRTSCHAFTSUNTERABTEILUNGEN									
50	VERKEHR U. NACHRICHTENUEBERMITTLUNG	1		1	2	1		2	
700	GASTSTAETTEN U. BEHERBERGUNGSGEWERBE	1		1	5	4		5	
KOEHN									
0-9	INSGESAMT	10	7	3	17	8	12	5	74
WIRTSCHAFTSUNTERABTEILUNGEN									
40-1	GROSSHANDEL	1		1	1			1	
43	EINZELHANDEL	6	5	1	10	5	9	1	
50	VERKEHR U. NACHRICHTENUEBERMITTLUNG	2	1	1	4	2	1	3	
700	GASTSTAETTEN U. BEHERBERGUNGSGEWERBE	1	1		2	1	2		
KROKAU									
0-9	INSGESAMT	9	8		20	13	13		113
WIRTSCHAFTSUNTERABTEILUNGEN									
43	EINZELHANDEL	6	6		8	5	8		
700	GASTSTAETTEN U. BEHERBERGUNGSGEWERBE	1	1		4	3	4		
712-7	RECHTS- U. WIRTSCHAFTSBERATUNG USW.	1	1		1		1		
90	GEBIETSKOERPERSCHAFTEN	1			7	5			

NR DER SYSTEM- MATIK	REGION WIRTSCHAFTLICHE GLIEDERUNG	ARBEITSTAETTEN			BESCHAEFTIGTE			LOEHNE UND GEHAELTER	
		INSGESAMT	DARUNTER EINZIGE NIEDER LASSUNGEN	ZWEIG NIEDER LASSUNGEN	INSGESAMT	WEIBLICH	DARUNTER IN EINZIGEN NIEDER LASSUNGEN	ZWEIG NIEDER LASSUNGEN	IM JAHR 1969 IN 1000 DM
KRUMMBEK									
0-9	INSGESAMT	8	6	1	18	7	15	1	145
WIRTSCHAFTSUNTERABTEILUNGEN									
24	STAHL- MASCHINEN- FAHRZEUGBAU	1	1		3		3		
28-9	NAHRUNGS- U GENUSSMITTELGEWERBE	2	2		5	1	5		
43	EINZELHANDEL	1	1		2	2	2		
50	VERKEHR U NACHRICHTENUEBERMITTLUNG	1		1	1			1	
700	GASTSTAETTEN U BEHERBERGUNGSGEWERBE	1	1		3	2	3		
712-7	RECHTS- U WIRTSCHAFTSBERATUNG USW	1	1		2	1	2		
90	GEBIETSKOERPERSCHAFTEN	1			2	1			
KUEHREN									
0-9	INSGESAMT	13		3	29	12	12	6	155
WIRTSCHAFTSUNTERABTEILUNGEN									
002,9	LANDW TIERHALTUNG U DIENSTLEISTUNGEN	1	1		2	1	2		
40-1	GROSSHANDEL	3		1	10	4	1	2	
43	EINZELHANDEL	1	1		1	1	1		4
50	VERKEHR U NACHRICHTENUEBERMITTLUNG	4	2	2	9	3	5		
700	GASTSTAETTEN U BEHERBERGUNGSGEWERBE	2	2		3	1	3		
90	GEBIETSKOERPERSCHAFTEN	2			4	2			
LAROE									
0-9	INSGESAMT	188	148	23	684	272	505	81	3 816
WIRTSCHAFTSUNTERABTEILUNGEN									
050,5	HOCHSEE KUESTENF GEW GAERTNEREI TIERH	11	11		22	2	22		
10	ENERGIEWIRTSCHAFT U WASSERVERSORGUNG	1	1		1		1		
23	EISEN NE-METALL GIESSEREI STAHLVERF	1	1		3		3		
24	STAHL- MASCHINEN- FAHRZEUGBAU	4	4		46	3	46		
26	HOLZ- PAPIER- DRUCKGEWERBE	2	2		5	1	5		
27	LEDER- TEXTIL- BEKLEIDUNGSGEWERBE	4	4		4	4	4		
28-9	NAHRUNGS- U GENUSSMITTELGEWERBE	7	7		28	14	28		
30	BAUHAUPTGEWERBE	1	1		20		20		
31	AUSBAU- U BAUHILFSGEWERBE	10	10		33	7	33		
40-1	GROSSHANDEL	6	4	2	33	6	28	5	
42	HANDELSVERMITTLUNG	6	6		16	3	16		
43	EINZELHANDEL	54	44	7	137	87	112	13	
50	VERKEHR U NACHRICHTENUEBERMITTLUNG	13	11	2	56	5	49	7	
60	KREDIT- U SONSTIGE FINANZ INSTITUTE	3		3	11	3		11	
61	VERSICHERUNGSGEWERBE	2	2		2		2		
700	GASTSTAETTEN U BEHERBERGUNGSGEWERBE	25	22	3	116	69	92	24	
701-2	REINIGUNG U KOERPERPFLEGE	7	2	4	23	18	10	9	
706-8	WISSENSCHAFT BILDUNG KUNST PUBLIZISTIK	3	1	1	14	9	1	10	
710-1	GESUNDHEITS- U VETERINAERWESEN	6	6		17	12	17		
712-7	RECHTS- U WIRTSCHAFTSBERATUNG USW	8	6	1	19	7	11	2	
718	SONSTIGE DIENSTLEISTUNGEN	3	3		5	2	5		
80	ORGANISATIONEN OHNE ERWERBSCHARAKTER	3			21	8			
90	GEBIETSKOERPERSCHAFTEN	8			52	14			
LAMMERSHAGEN									
0-9	INSGESAMT	6	4	2	11	6	8	3	36
WIRTSCHAFTSUNTERABTEILUNGEN									
43	EINZELHANDEL	1	1		2	1	2		
50	VERKEHR U NACHRICHTENUEBERMITTLUNG	2		2	3	2		3	
700	GASTSTAETTEN U BEHERBERGUNGSGEWERBE	2	2		5	3	5		
706-8	WISSENSCHAFT BILDUNG KUNST PUBLIZISTIK	1	1		1		1		
LERRADE									
0-9	INSGESAMT	13	8	2	33	9	21	3	250
WIRTSCHAFTSUNTERABTEILUNGEN									
002,9	LANDW TIERHALTUNG U DIENSTLEISTUNGEN	1	1		1		1		
24	STAHL- MASCHINEN- FAHRZEUGBAU	2	2		2		2		
28-9	NAHRUNGS- U GENUSSMITTELGEWERBE	1	1		11	2	11		
40-1	GROSSHANDEL	1	1		2	1	2		
43	EINZELHANDEL	2	2		3	2	3		
50	VERKEHR U NACHRICHTENUEBERMITTLUNG	1		1	2	1		2	
60	KREDIT- U SONSTIGE FINANZ INSTITUTE	1		1	1			1	
700	GASTSTAETTEN U BEHERBERGUNGSGEWERBE	1	1		2	1	2		
80	ORGANISATIONEN OHNE ERWERBSCHARAKTER	1			4				
90	GEBIETSKOERPERSCHAFTEN	2			5	2			

NR DER SYSTEMATIK	REGION WIRTSCHAFTLICHE GLIEDERUNG	ARBEITSTAETTEN			BESCHAEFFTIGTE			LOEHNE UND GEAELTER IM JAHR 1969 IN 1000 DM	
		INSGESAMT	DARUNTER EINZIGE NIEDER LASSUNGEN	ZWEIG NIEDER LASSUNGEN	INSGESAMT	WEIBLICH	DARUNTER IN FINZIGEN NIEDER LASSUNGEN		ZWEIG NIEDER LASSUNGEN
LEHMKUHLEN									
0-9	INSGESAMT	17	14	1	70	16	61	2	444
WIRTSCHAFTSUNTERABTEILUNGEN									
050,5	HOCHSEE KUESTENF GEW GAERTNEREI TIERH	1	1		2	1	2		
26	HOLZ- PAPIER- DRUCKGEWERBE	1	1		2	1	2		
27	LEDER- TEXTIL- BEKLEIDUNGSGEWERBE	1	1		1	1	1		
30	BAUHAUPTGEWERBE	3	3		26	1	26		
40-1	GROSSHANDEL	1	1		1		1		
43	EINZELHANDEL	1	1		2		2		
50	VERKEHR U NACHRICHTENUEBERMITTLUNG	1			2	1			
700	GASTSTAETTEN U BEHERBERGUNGSGEWERBE	3	3	1	7	3	7		
706-8	WISSENSCHAFT BILDUNG KUNST PUBLIZISTIK	1	1		15		15		
712-7	RECHTS- U WIRTSCHAFTSBERATUNG USW	2	2		5	2	5		
90	GEBIETSKOERPERSCHAFTEN	2			7	5			
LOEPTIN									
0-9	INSGESAMT	8	7	1	26	7	25	1	125
WIRTSCHAFTSUNTERABTEILUNGEN									
002,9	LANDW TIERHALTUNG U DIENSTLEISTUNGEN	1	1		4		4		
050,5	HOCHSEE KUESTENF GEW GAERTNEREI TIERH	1	1		2	1	2		
24	STAHL- MASCHINEN- FAHRZEUGBAU	3	1		13	3	13		
42	HANDELSVERMITTLUNG	2	2		2		2		
43	EINZELHANDEL	2	2		4	2	4		
50	VERKEHR U NACHRICHTENUEBERMITTLUNG	1		1	1	1		1	
LUETJENBURG, STADT									
0-9	INSGESAMT	225	177	28	2 177	851	1 208	326	18 347
WIRTSCHAFTSUNTERABTEILUNGEN									
050,5	HOCHSEE KUESTENF GEW GAERTNEREI TIERH	2	1		11	4	3		
21	KUNSTSTOFF- GUMMI- ASBESTVERARBEITUNG	1	1		130	97	130		
22	STEINE U ERDEN FEINKERAMIK GLASGEWERBE	1	1		2		2		
23	EISEN NE-METALL GIESSEREI STAHLVERF	1	1		1		1		
24	STAHL- MASCHINEN- FAHRZEUGBAU	11	9	2	122	19	87	35	
25	ELEKTROTECHNIK FEINMECHANIK OPTIK USW	2	1		7	3	2		
26	HOLZ- PAPIER- DRUCKGEWERBE	8	8		82	16	82		
27	LEDER- TEXTIL- BEKLEIDUNGSGEWERBE	7	7		13	6	13		
28-9	NAHRUNGS- U GENUSSMITTELGEWERBE	9	6	1	253	63	56	152	
30	BAUHAUPTGEWERBE	4	4		144	2	144		
31	AUSBAU- U BAUHILFSGEWERBE	14	14		134	14	134		
40-1	GROSSHANDEL	8	6	1	62	14	37	9	
42	HANDELSVERMITTLUNG	2	2		5	1	5		
43	EINZELHANDEL	67	54	12	286	186	244	40	
50	VERKEHR U NACHRICHTENUEBERMITTLUNG	9	4	4	49	7	10	33	
60	KREDIT- U SONSTIGE FINANZ INSTITUTE	6	1	4	53	28	1	30	
61	VERSICHERUNGSGEWERBE	5	5		8	3	8		
700	GASTSTAETTEN U BEHERBERGUNGSGEWERBE	16	14	1	91	55	80	1	
701-2	REINIGUNG U KOERPERPFLEGE	13	10	3	79	64	53	26	
706-8	WISSENSCHAFT BILDUNG KUNST PUBLIZISTIK	3	3		4	2	4		
710-1	GESUNDHEITS- U VETERINAERWESEN	13	13		50	39	50		
712-7	RECHTS- U WIRTSCHAFTSBERATUNG USW	12	12		62	22	62		
90	GEBIETSKOERPERSCHAFTEN	10			523	203			
96	SOZIALVERSICHERUNG	1			6	3			
LUTTERBEK									
0-9	INSGESAMT	9	8	1	17	6	16	1	62
WIRTSCHAFTSUNTERABTEILUNGEN									
23	EISEN NE-METALL GIESSEREI STAHLVERF	1	1		1		1		
24	STAHL- MASCHINEN- FAHRZEUGBAU	1	1		1		1		
31	AUSBAU- U BAUHILFSGEWERBE	1	1		2	1	2		
43	EINZELHANDEL	3	3		7	4	7		
50	VERKEHR U NACHRICHTENUEBERMITTLUNG	2	1	1	4	1	3	1	
718	SONSTIGE DIENSTLEISTUNGEN	1	1		2		2		
MARTENSRADE									
0-9	INSGESAMT	12	8	4	22	9	16	6	53
WIRTSCHAFTSUNTERABTEILUNGEN									
002,9	LANDW TIERHALTUNG U DIENSTLEISTUNGEN	1		1	1			1	
30	BAUHAUPTGEWERBE	1	1		2		2		
31	AUSBAU- U BAUHILFSGEWERBE	1	1		1		1		
40-1	GROSSHANDEL	1	1		1		1		

NR. DER SYSTEMATIK	REGION WIRTSCHAFTLICHE GLIEDERUNG	ARBEITSSTAETTEN			BESCHAEFTIGTE			LOEHNE UND GEHAELTER IM JAHR 1969 IN 1000 DM	
		INSGESAMT	DARUNTER		INSGESAMT	WEIBLICH	DARUNTER IN		
			NIEDER LASSUNGEN	ZWEIG NIEDER LASSUNGEN			EINZIGEN NIEDER LASSUNGEN	ZWEIG NIEDER LASSUNGEN	
NOCH MARTENSRADE									
43	EINZELHANDEL	2	2		3	1	3		
50	VERKEHR U NACHRICHTENUEBERMITTLUNG	3		3	5	2		5	
700	GASTSTAETTEN U BEHERBERGUNGSGEWERBE	3	3		9	6	9		
MCENKEBERG									
0-9	INSGESAMT	56	47	5	268	81	207	31	1 990
WIRTSCHAFTSUNTERABTEILUNGEN									
002,9	LANDW TIERHALTUNG U DIENSTLEISTUNGEN	1	1		1		1		
050,5	HOCHSEE KUESTENF GEW GAERTNEREI TIERH	1	1		5	3	5		
22	STEINE U ERDEN FEINKERAMIK GLASGEWERBE	1	1		2		4		
24	STAHL- MASCHINEN- FAHRZEUGBAU	1	1		4		2		
25	ELEKTROTECHNIK FEINMECHANIK OPTIK USW	2	2		2		2		
28-9	NAHRUNGS- U GENUSSMITTELGEWERBE	5	5		26	7	26		
30	BAUHAUPTGEWERBE	4	4		75	5	75		
31	AUSBAU- U BAUHILFSGEWERBE	2	2		22	2	22		
40-1	GROSSHANDEL	4	3		9	2	5		
42	HANDELSVERMITTLUNG	3	3		12	3	12		
43	EINZELHANDEL	13	11	2	42	30	25	17	
50	VERKEHR U NACHRICHTENUEBERMITTLUNG	4	2	2	14	2	2	12	
60	KREDIT- U SONSTIGE FINANZ INSTITUTE	1		1	2	1		2	
700	GASTSTAETTEN U BEHERBERGUNGSGEWERBE	2	2		5	3	5		
701-2	REINIGUNG U KOERPERPFLEGE	3	3		8	4	8		
710-1	GESUNDEHEITS- U VETERINAERWESEN	2	2		7	5	7		
712-7	RECHTS- U WIRTSCHAFTSBERATUNG USW	4	4		6	2	6		
90	GERIETS- KOERPERSCHAFTEN	3			26	12			
MUCHELN									
0-9	INSGESAMT	9	6	2	39	6	35	3	283
WIRTSCHAFTSUNTERABTEILUNGEN									
26	HOLZ- PAPIER- DRUCKGEWERBE	1	1		2		2		
30	BAUHAUPTGEWERBE	1	1		28	1	28		
31	AUSBAU- U BAUHILFSGEWERBE	1	1		2		1		
43	EINZELHANDEL	1	1		1	1	1		
50	VERKEHR U NACHRICHTENUEBERMITTLUNG	2		2	3	3		3	
700	GASTSTAETTEN U BEHERBERGUNGSGEWERBE	2	2		2	1	2		
90	GEBIETS- KOERPERSCHAFTEN	1			1				
NEHMEN									
0-9	INSGESAMT	5	2	2	14	10	6	2	51
WIRTSCHAFTSUNTERABTEILUNGEN									
43	EINZELHANDEL	3	2	1	7	4	6	1	
50	VERKEHR U NACHRICHTENUEBERMITTLUNG	1		1	1	1		1	
80	ORGANISATIONEN OHNE ERWERBSCHARAKTER	1			6	5			
NETTELSEE									
0-9	INSGESAMT	16	13	2	71	12	63	3	352
WIRTSCHAFTSUNTERABTEILUNGEN									
050,5	HOCHSEE KUESTENF GEW GAERTNEREI TIERH	1	1		6		6		
23	EISEN NE-METALL GIESSEREI STAHLVERF	1	1		1		1		
24	STAHL- MASCHINEN- FAHRZEUGBAU	2	2		6	1	6		
26	HOLZ- PAPIER- DRUCKGEWERBE	2	2		6	1	6		
30	BAUHAUPTGEWERBE	1	1		22		22		
40-1	GROSSHANDEL	2	1		10	2	5		
43	EINZELHANDEL	2	2		12	5	12		
50	VERKEHR U NACHRICHTENUEBERMITTLUNG	1		1	2	1		2	
61	VERSICHERUNGSGEWERBE	1	1		2	1	2		
700	GASTSTAETTEN U BEHERBERGUNGSGEWERBE	3	2	1	4	1	3	1	
PANKER									
0-9	INSGESAMT	35	26	4	220	64	67	5	1 929

NR DER SYSTEMATIK	REGION WIRTSCHAFTLICHE GLIEDERUNG	ARBEITSSTAETTEN			BESCHAEFFTIGTE			LOEHNE UND GEAELTER	
		INSGESAMT	DARUNTER EINZIGE NIEDER LASSUNGEN	ZWEIG NIEDER LASSUNGEN	INSGESAMT	WEIBLICH	DARUNTER IN EINZIGEN NIEDER LASSUNGEN	ZWEIG NIEDER LASSUNGEN	IM JAHR 1969 IN 1000 DM
NOCH PANKER									
WIRTSCHAFTSUNTERABTEILUNGEN									
22	STEINE U ERDEN FEINKERAMIK GLASGEWERBE	1	1		4		4		
23	EISEN NE-METALL GIESSEREI STAHLVERF	1	1		2	1	2		
24	STAHL- MASCHINEN- FAHRZEUGBAU	1	1		2		2		
27	LEDER- TEXTIL- BEKLEIDUNGSGEWERBE	1	1		1		1		
31	AUSBAU- U BAUHILFSGEWERBE	1	1		1	1	1		
43	EINZELHANDEL	1	1		2		2		
50	VERKEHR U NACHRICHTENUEBERMITTLUNG	12	10	2	17	13	15		2
700	GASTSTAETTEN U BEHERRBERGUNGSGEWERBE	2		2	3	1			3
701-2	REINIGUNG U KOERPERPFLEGE	10	10		40	29			
90	GEBIETSKOERPERSCHAFTEN	1	1		1				
		5			148	18			
PASSADE									
0-9	INSGESAMT	4	3	1	8	4	7		1
WIRTSCHAFTSUNTERABTEILUNGEN									
26	HOLZ- PAPIER- DRUCKGEWERBE	1	1		1		1		
43	EINZELHANDEL	1	1		2	1	2		
50	VERKEHR U NACHRICHTENUEBERMITTLUNG	1		1	1				1
700	GASTSTAETTEN U BEHERRBERGUNGSGEWERBE	1	1		4	2	4		
PLOEN, STADT									
0-9	INSGESAMT	337	256	35	3 413	1 319	1 578	382	30 089
WIRTSCHAFTSUNTERABTEILUNGEN									
050,5	HOCHSEE KUESTENF. GEW. GAEPFNEREI TIERH.	2	1		6	2	2		
10	ENFRGIEWIRTSCHAFT U WASSERFORSORUNG	1	1		36	5	36		
21	KUNSTSTOFF- GUMMI- ASBESTVERARBEITUNG	1	1		2		2		
22	STEINE U ERDEN FEINKERAMIK GLASGEWERBE	1	1		2		2		
24	STAHL- MASCHINEN- FAHRZEUGBAU	1	1		2	1	2		
25	ELEKTROTECHNIK FEINMECHANIK OPTIK USW	7	6		131	11	92		
26	HOLZ- PAPIER- DRUCKGEWERBE	9	7		122	60	55		
27	LEDER- TEXTIL- BEKLEIDUNGSGEWERBE	7	7		70	15	70		
28-9	NAEHRUNGS- U GENUSSMITTELGEWERBE	11	11		20	8	20		
30	BAUHAUPTGEWERBE	10	10		59	17	59		
31	AUSBAU- U BAUHILFSGEWERBE	13	13		291	10	291		
40-1	GROSSHANDEL	18	18		115	13	115		
42	HANDELSVERMITTLUNG	6	5		87	23	67		
43	EINZELHANDEL	7	7		20	6	20		
50	VERKEHR U NACHRICHTENUEBERMITTLUNG	93	71	16	447	246	311		71
60	KREDIT- U SONSTIGE FINANZ INSTITUTE	17	8		9	180	26		147
61	VERSICHERUNGSGEWERBE	5		4	28	11			12
700	GASTSTAETTEN U BEHERRBERGUNGSGEWERBE	4	4		9	3	9		
701-2	REINIGUNG U KOERPERPFLEGE	32	28	2	197	111	187		3
706-8	WISSENSCHAFT BILDUNG KUNST PUBLIZISTIK	20	16	2	220	199	58		146
710-1	GESUNDHEITS- U VETERINAERWESEN	4	4		4	2	4		
712-7	RECHTS- U WIRTSCHAFTSBERATUNG USW	20	20		78	58	78		
718	SONSTIGE DIENSTLEISTUNGEN	16	14	2	67	35	64		3
80	ORGANISATIONEN OHNE ERWERBSCHARAKTER	3	3		3		3		
90	GEBIETSKOERPERSCHAFTEN	13			175	123			
96	SOZIALVERSICHERUNG	14			996	320			
		3			48	14			
POHNSDORF									
0-9	INSGESAMT	6	4	2	9	3	6		3
WIRTSCHAFTSUNTERABTEILUNGEN									
002,9	LANDW. TIERHALTUNG U DIENSTLEISTUNGEN	1	1		2		2		
26	HOLZ- PAPIER- DRUCKGEWERBE	1	1		1		1		
40-1	GROSSHANDEL	1	1		1		1		
43	EINZELHANDEL	1		1	1				1
50	VERKEHR U NACHRICHTENUEBERMITTLUNG	1		1	1				1
700	GASTSTAETTEN U BEHERRBERGUNGSGEWERBE	1	1		2	2	2		2
PCSTFELD									
0-9	INSGESAMT	6	4	2	6	5	4		2
WIRTSCHAFTSUNTERABTEILUNGEN									
23	EISEN NE-METALL GIESSEREI STAHLVERF	1	1		1		1		
42	HANDELSVERMITTLUNG	1	1		1	1	1		
43	EINZELHANDEL	2	1	1	2	2	1		1
50	VERKEHR U NACHRICHTENUEBERMITTLUNG	1		1	1				1
700	GASTSTAETTEN U BEHERRBERGUNGSGEWERBE	1	1		1	1	1		

NR DER SYSTEMATIK	REGION WIRTSCHAFTLICHE GLIEDERUNG	ARBEITSSTAETTEN			BESCHAEFTIGTE			LOEHNE UND GEHAELTER IM JAHR 1969 IN 1000 DM	
		INSGESAMT	DARUNTER EINZIGE NIEDER LASSUNGEN	ZWEIG NIEDER LASSUNGEN	INSGESAMT	WFIBLICH	DARUNTER IN EINZIGEN NIEDER LASSUNGEN	ZWEIG NIEDER LASSUNGEN	
PRASDORF									
0-9	INSGESAMT	8	6	2	28	7	19	9	187
WIRTSCHAFTSUNTERABTEILUNGEN									
28-9	NAHRUNGS- U GENUSSMITTELGEWERBE	2	1	1	15	2	7	8	
43	EINZELHANDEL	1	1		3	2	3		
50	VERKEHR U NACHRICHTENBERMITTLUNG	2	1	1	3	1	2	1	
700	GASTSTAETTEN U BEHERBERGUNGSGEWERBE	1	1		3	1	3		
710-1	GESUNDHEITS- U VETERINAERWESEN	1	1		3	1	3		
718	SONSTIGE DIENSTLEISTUNGEN	1	1		1		1		
PRATJAU									
0-9	INSGESAMT	5	3		11	6	5		
WIRTSCHAFTSUNTERABTEILUNGEN									
26	HOLZ- PAPIER- DRUCKGEWERBE	1	1		1		1		
43	EINZELHANDEL	1			2	1			
700	GASTSTAETTEN U BEHERBERGUNGSGEWERBE	1	1		2	1	2		
710-1	GESUNDHEITS- U VETERINAERWESEN	1	1		2	1	2		
90	GEBIETSKOERPERSCHAFTEN	1			4	3			
PREETZ,STADT									
0-9	INSGESAMT	461	347	59	4 276	1 976	2 206	869	35 642
WIRTSCHAFTSUNTERABTEILUNGEN									
050,5	HOCHSEE KUESTENF GEW GAERTNEREI TIERH	7	6		31	8	30		
10	ENERGIEWIRTSCHAFT U WASSERVERSORGUNG	1	1		42	7	42		
20	CHEMIE UND MINERALOELVERARBEITUNG	1	1		3	1	3		
21	KUNSTSTOFF- GUMMI- ASBESTVERARBEITUNG	1	1		1		1		
22	STEIN U ERDEN FEINKERAMIK GLASGEWERBE	1	1		2		2		
23	EISEN NE-METALL GIESSEREI STAHLVERF	4	3	1	41	7	33	8	
24	STAHL- MASCHINEN- FAHRZEUGBAU	8	7		157	18	108		
25	ELEKTROTECHNIK FEINMECHANIK OPTIK USW	10	6	4	401	256	64	337	
26	HOLZ- PAPIER- DRUCKGEWERBE	15	15		119	30	119		
27	LEDER- TEXTIL- BEKLEIDUNGSGEWERBE	21	20	1	68	42	52	16	
28-9	NAHRUNGS- U GENUSSMITTELGEWERBE	21	18	1	655	334	332	35	
30	BAUHAUPTGEWERBE	1	12	1	469	24	358	111	
31	AUSBAU- U BAUHILFSGEWERBE	1	16	1	133	21	119	1	
40-1	GROSSHANDEL	15	11	2	133	38	59	47	
42	HANDELSVERMITTLUNG	11	11		36	14	36		
43	EINZELHANDEL	136	92	33	631	394	372	193	
50	VERKEHR U NACHRICHTENUEBERMITTLUNG	15	11	4	119	15	31	88	
60	KREDIT- U SONSTIGE FINANZ INSTITUTE	4	2	1	79	42	54	7	
61	VERSICHERUNGSGEWERBE	4	4		8	4	8		
700	GASTSTAETTEN U BEHERBERGUNGSGEWERBE	29	25	3	96	61	81	6	
701-2	REINIGUNG U KOERPERPFLEGE	32	23	6	140	105	93	18	
706-8	WISSENSCHAFT BILDUNG KUNST PUBLIZISTIK	3	2	1	6	2	4	2	
710-1	GESUNDHEITS- U VETERINAERWESEN	34	34		110	79	110		
712-7	RECHTS- U WIRTSCHAFTSBERATUNG USW	22	22		91	49	91		
718	SONSTIGE DIENSTLEISTUNGEN	3	3		4	2	4		
80	ORGANISATIONEN OHNE ERWERBSCHARAKTER	14			114	70			
90	GEBIETSKOERPERSCHAFTEN	15			580	350			
96	SOZIALVERSICHERUNG	3			7	3			
PROBSTEIERHAGEN									
0-9	INSGESAMT	43	33	6	233	80	170	13	1 393
WIRTSCHAFTSUNTERABTEILUNGEN									
002,9	LANDW TIERHALTUNG U DIENSTLEISTUNGEN	1	1		2	1	2		
050,5	HOCHSEE KUESTENF GEW GAERTNEREI TIERH	1	1		2	1	2		
23	EISEN NE-METALL GIESSEREI STAHLVERF	1	1		12	2	12		
24	STAHL- MASCHINEN- FAHRZEUGBAU	2	2		33	3	33		
27	LEDER- TEXTIL- BEKLEIDUNGSGEWERBE	2	2		3	2	3		
28-9	NAHRUNGS- U GENUSSMITTELGEWERBE	4	4		66	23	66		
30	BAUHAUPTGEWERBE	1	1		2		2		
31	AUSBAU- U BAUHILFSGEWERBE	2	2		3	1	3		
40-1	GROSSHANDEL	3	1	1	16	1	1	1	
42	HANDELSVERMITTLUNG	1	1		2	1	2		
43	EINZELHANDEL	11	9	2	24	16	21	3	
50	VERKEHR U NACHRICHTENUEBERMITTLUNG	2	1	1	7	2	3	4	
60	KREDIT- U SONSTIGE FINANZ INSTITUTE	2		1	13	3		2	
700	GASTSTAETTEN U BEHERBERGUNGSGEWERBE	6	6		16	7	16		
701-2	REINIGUNG U KOERPERPFLEGE	1		1	3	2		3	
710-1	GESUNDHEITS- U VETERINAERWESEN	1	1		4	3	4		
80	ORGANISATIONEN OHNE ERWERBSCHARAKTER	1			7	3			
90	GEBIETSKOERPERSCHAFTEN	1			18	9			

NR DER SYSTEMIK	REGION WIRTSCHAFTLICHE GLIEDERUNG	ARBEITSSTAETTEN			BESCHAEFTIGTE			LOEHNE UND GEAELTER IM JAHR 1969 IN 1000 DM	
		INSGESAMT	DARUNTER		INSGESAMT	WEIBLICH	DARUNTER IN		
			EINZIGE NIEDER LASSUNGEN	ZWEIG NIEDER LASSUNGEN			EINZIGEN NIEDER LASSUNGEN		ZWEIG NIEDER LASSUNGEN
RAISCORF									
0-9	INSGESAMT	91	62	23	958	268	738	183	7 672
WIRTSCHAFTSUNTERABTEILUNGEN									
002,9	LANDW TIERHALTUNG U DIENSTLEISTUNGEN	1		1	2			2	
050,5	HOCHSEE KUESTENF GEW GAERTNEREI TIERH	1	1		4	3	4		
11	BERGBAU	1		1	12	1		12	
20	CHEMIE UND MINERALOELVERARBEITUNG	1	1		22	7	22		
22	STEINE U ERDEN FEINKERAMIK GLASGEWERBE	1			3	1			
24	STAHL- MASCHINEN- FAHRZEUGBAU	4	4		168	4	168		
25	ELEKTROTECHNIK FEINMECHANIK OPTIK USW	2		2	16	5		16	
26	HOLZ- PAPIER- DRUCKGEWERBE	3	3		35	8	35		
27	LEDER- TEXTIL- BEKLEIDUNGSGEWERBE	1	1		2	1	2		
28-9	NAHRUNGS- U GENUSSMITTELGEWERBE	6	3	2	386	108	269	109	
30	BAUHAUPTGEWERBE	3	3		30	2	30		
31	AUSBAU- U BAUHILFSGEWERBE	4	4		36	7	36		
40-1	GROSSHANDEL	3	1	2	26	7	16	10	
42	HANDELSVERMITTLUNG	3	3		6		6		
43	EINZELHANDEL	26	17	7	102	61	84	10	
50	VERKEHR U NACHRICHTENUEBERMITTLUNG	8	5	3	29	4	12	17	
60	KREDIT- U SONSTIGE FINANZ INSTITUTE	3	3	3	5	1		5	
700	GASTSTAETTEN U BEHERBERGUNGSGEWERBE	6	6		22	15	22		
701-2	REINIGUNG U KOERPERPFLEGE	5	4	1	17	12	16	1	
706-8	WISSENSCHAFT BILDUNG KUNST PUBLIZISTIK	1	1		1		1		
710-1	GESUNDHEITS- U VETERINAERWESEN	3	3		11	8	11		
712-7	RECHTS- U WIRTSCHAFTSBERATUNG USW	3	2	1	5	4	4	1	
90	GEBIETSKOERPERSCHAFTEN	2			18	9			
RANTZAU									
0-9	INSGESAMT	7	4	1	13	3	8	2	58
WIRTSCHAFTSUNTERABTEILUNGEN									
050,5	HOCHSEE KUESTENF GEW GAERTNEREI TIERH	1	1		1		1		
24	STAHL- MASCHINEN- FAHRZEUGBAU	2	2		6	1	6		
28-9	NAHRUNGS- U GENUSSMITTELGEWERBE	1			2	1			
43	EINZELHANDEL	1	1		1		1		
700	GASTSTAETTEN U BEHERBERGUNGSGEWERBE	1		1	2	1		2	
90	GEBIETSKOERPERSCHAFTEN	1			1				
RASTORF									
0-9	INSGESAMT	14	8	4	53	14	18	21	408
WIRTSCHAFTSUNTERABTEILUNGEN									
22	STEINE U ERDEN FEINKERAMIK GLASGEWERBE	2	1	1	22	1	4	18	
24	STAHL- MASCHINEN- FAHRZEUGBAU	1	1		1		1		
40-1	GROSSHANDEL	1	1		2	1	2		
42	HANDELSVERMITTLUNG	1	1		1		1		
43	EINZELHANDEL	2	1	1	3	2	2	1	
50	VERKEHR U NACHRICHTENUEBERMITTLUNG	2		2	2	1		2	
700	GASTSTAETTEN U BEHERBERGUNGSGEWERBE	2	2		7	5	7		
712-7	RECHTS- U WIRTSCHAFTSBERATUNG USW	1	1		1		1		
90	GEBIETSKOERPERSCHAFTEN	2			14	4			
RATHJENSDOORF									
0-9	INSGESAMT	8	5	1	42	11	34	1	282
WIRTSCHAFTSUNTERABTEILUNGEN									
050,5	HOCHSEE KUESTENF GEW GAERTNEREI TIERH	1			5	2			
24	STAHL- MASCHINEN- FAHRZEUGBAU	1	1		7	1	7		
30	BAUHAUPTGEWERBE	1	1		17	1	17		
40-1	GROSSHANDEL	1	1		2	1	2		
43	EINZELHANDEL	1	1		2	1	2		
50	VERKEHR U NACHRICHTENUEBERMITTLUNG	1		1	1			1	
700	GASTSTAETTEN U BEHERBERGUNGSGEWERBE	1	1		6	5	6		
90	GEBIETSKOERPERSCHAFTEN	1			2				
RENSWUEHREN									
0-9	INSGESAMT	9	7	1	20	9	15	1	109
WIRTSCHAFTSUNTERABTEILUNGEN									
002,9	LANDW TIERHALTUNG U DIENSTLEISTUNGEN	1	1		1		1		
26	HOLZ- PAPIER- DRUCKGEWERBE	1	1		3		3		
31	AUSBAU- U BAUHILFSGEWERBE	1	1		4	2	4		
43	EINZELHANDEL	4	3	1	6	4	5	1	
700	GASTSTAETTEN U BEHERBERGUNGSGEWERBE	1	1		2	1	2		
90	GEBIETSKOERPERSCHAFTEN	1			4	2			

NR DER SYSTEMATIK	REGION WIRTSCHAFTLICHE GLIEDERUNG	ARBEITSSTAETTEN			BESCHAEFFTIGTE			LÖHN UND GEHÄLTER IM JAHR 1969 IN 1000 DM	
		INSGESAMT	DARUNTER EINZIGE NIEDER LASSUNGEN	ZWEIG NIEDER LASSUNGEN	INSGESAMT	WEIBLICH	DARUNTER IN EINZIGEN NIEDER LASSUNGEN		ZWEIG NIEDER LASSUNGEN
RUHWINKEL									
0-9	INSGESAMT	15	11	4	75	23	71	4	737
WIRTSCHAFTSUNTERABTEILUNGEN									
002,9	LANDW TIERHALTUNG U DIENSTLEISTUNGEN	2	2		43	6	43		
24	STAHL- MASCHINEN- FAHRZEUGBAU	1	1		2	2	2		
26	HOLZ- PAPIER- DRUCKGEWERBE	1	1		2		2		
28-9	NAHRUNGS- U GENUSSMITTELGEWERBE	1	1		8	3	8		
40-1	GROSSHANDEL	1	1		8	2	8		
43	EINZELHANDEL	5	2	3	5	5	2	3	
50	VERKEHR U NACHRICHTENUEBERMITTLUNG	1		1	1	1		1	
700	GASTSTAETTEN U BEHERBERGUNGSGEWERBE	3	3		6	4	6		
SCHELLHORN									
0-9	INSGESAMT	39	30	6	239	65	191	33	1 628
WIRTSCHAFTSUNTERABTEILUNGEN									
24	STAHL- MASCHINEN- FAHRZEUGBAU	3	2	1	18	1	2	16	
27	LEDER- TEXTIL- BEKLEIDUNGSGEWERBE	1	1		1	1	1		
28-9	NAHRUNGS- U GENUSSMITTELGEWERBE	1	1		10	5	10		
30	BAUHAUPTGEWERBE	7	7		69	3	69		
31	AUSBAU- U BAUHILFSGEWERBE	3	3		13	3	13		
40-1	GROSSHANDEL	1			2	1			
42	HANDELSVERMITTLUNG	2	2		4	2	4		
43	EINZELHANDEL	4	3	1	55	20	52	3	
50	VERKEHR U NACHRICHTENUEBERMITTLUNG	5	2	3	18	5	12	6	
61	VERSICHERUNGSGEWERBE	1	1		2	1	2		
700	GASTSTAETTEN U BEHERBERGUNGSGEWERBE	3	3		7	4	7		
701-2	REINIGUNG U KOERPERPFLEGE	4	4		17	11	17		
710-1	GESUNDHEITS- U VETERINAERWESEN	1	1		2		2		
712-7	RECHTS- U WIRTSCHAFTSBERATUNG USW	1		1	8	2		8	
80	ORGANISATIONEN OHNE ERWERBSCHARAKTER	1			10	3			
90	GEBIETSKOERPERSCHAFTEN	1			3	3			
SCHILLSDOORF									
0-9	INSGESAMT	31	24	4	110	26	92	8	803
WIRTSCHAFTSUNTERABTEILUNGEN									
002,9	LANDW TIERHALTUNG U DIENSTLEISTUNGEN	1	1		1		1		
24	STAHL- MASCHINEN- FAHRZEUGBAU	2	2		4	2	4		
26	HOLZ- PAPIER- DRUCKGEWERBE	1	1		7	1	7		
27	LEDER- TEXTIL- BEKLEIDUNGSGEWERBE	1	1		2	1	2		
28-9	NAHRUNGS- U GENUSSMITTELGEWERBE	3	3		13	2	13		
30	BAUHAUPTGEWERBE	3	3		32	1	32		
31	AUSBAU- U BAUHILFSGEWERBE	1	1		4	1	4		
40-1	GROSSHANDEL	1	1		8		8		
43	EINZELHANDEL	7	6	1	8	7	7	1	
50	VERKEHR U NACHRICHTENUEBERMITTLUNG	2		2	6	1		6	
60	KREDIT- U SONSTIGE FINANZ INSTITUTE	2	1	1	6	1		1	
700	GASTSTAETTEN U BEHERBERGUNGSGEWERBE	2	2		6	4	6		
710-1	GESUNDHEITS- U VETERINAERWESEN	2	2		3	1	3		
90	GEBIETSKOERPERSCHAFTEN	3			10	4			
SCHLESEN									
0-9	INSGESAMT	17	12	4	32	10	25	5	219
WIRTSCHAFTSUNTERABTEILUNGEN									
002,9	LANDW TIERHALTUNG U DIENSTLEISTUNGEN	1	1		1		1		
28-9	NAHRUNGS- U GENUSSMITTELGEWERBE	1	1		11	1	11		
30	BAUHAUPTGEWERBE	1	1		3		3		
42	HANDELSVERMITTLUNG	2	2		2		2		
43	EINZELHANDEL	6	3	3	6	6	3	3	
50	VERKEHR U NACHRICHTENUEBERMITTLUNG	1		1	2	1		2	
61	VERSICHERUNGSGEWERBE	2	2		3		3		
700	GASTSTAETTEN U BEHERBERGUNGSGEWERBE	1	1		1		1		
706-8	WISSENSCHAFT BILDUNG KUNST PUBLIZISTIK	1	1		1		1		
90	GEBIETSKOERPERSCHAFTEN	1			2	1			
SCHOENBERG (HOLSTEIN)									
0-9	INSGESAMT	209	157	29	1 166	368	768	178	8 091
WIRTSCHAFTSUNTERABTEILUNGEN									
002,9	LANDW TIERHALTUNG U DIENSTLEISTUNGEN	1	1		3	1	3		
050,5	HOCHSEE KUESTENF GEW GAERTNEREI TIERN	7	6		20	6	11		
10	ENERGIEWIRTSCHAFT U WASSERVERSORGUNG	1	1		2	1	2		

NR DEP SYSTEM- MATIK	REGION WIRTSCHAFTLICHE GLIEDERUNG	ARBEITSTÄTTEN			BESCHAEFTIGTE			LOEHNE UND GEHAELTER IM JAHR 1969	
		INSGESAMT	DAPUNTER EINZIGE NIEDER LASSUNGEN	ZWEIG NIEDER LASSUNGEN	INSGESAMT	WEIBLICH	DARUNTER EINZIGEN NIEDER LASSUNGEN	IN ZWEIG NIEDER LASSUNGEN	IN 1000 DM
NOCH SCHOENBERG (HOLSTEIN)									
22	STEINE U ERDEN FEINKERAMIK GLASGEWERBE	1	1		1		1		
23	EISEN NE-METALL GIESSFREI STAHLVERF	1	1		6	2	6		
24	STAHL- MASCHINEN- FAHRZEUGBAU	11	7	2	172	26	81	57	
26	HOLZ- PAPIER- DRUCKGEWERBE	6	6		45	15	45		
27	LEDER- TEXTIL- BEKLEIDUNGSGEWERBE	4	4		5	2	5		
28-9	NAHRUNGS- U GENUSSMITTELGEWERBE	4	4		30	14	30		
30	BAUHAUPTGEWERBE	7	7		169	6	169		
31	AUSBAU- U BAUHILFSGEWERBE	11	11		82	9	82		
40-1	GROSSHANDEL	10	7	1	85	15	29	15	
42	HANDELSVERMITTLUNG	2	2		4	1	4		
43	EINZELHANDEL	58	42	12	167	95	119	30	
50	VERKEHR U NACHRICHTENUEBERMITTLUNG	11	7		78	9	27	51	
60	KREDIT- U SONSTIGE FINANZ INSTITUTE	2		2	13	6		13	
61	VERSICHERUNGSGEWERBE	1	1		1		1		
700	GASTSTAETTEN U BEHERBERGUNGSGEWERBE	26	22	2	91	52	77	6	
701-2	REINIGUNG U KOERPERPFLEGE	14	10	3	37	23	24	3	
706-8	WISSENSCHAFT BILDUNG KUNST PUBLIZISTIK	3		3	3			3	
710-1	GESUNDHEITS- U VETERINAERWESEN	11	11		36	24	36	3	
712-7	RECHTS- U WIRTSCHAFTSBERATUNG USW	6	6		16	10	16		
80	ORGANISATIONEN OHNE ERWERBSCHARAKTER	1			7	6			
90	GEBIETSKOERPERSCHAFTEN	10			93	45			
SCHOENKIRCHEN									
0-9	INSGESAMT	104	83	11	601	189	474	49	3 959
WIRTSCHAFTSUNTERABTEILUNGEN									
002,9	LANDW TIERHALTUNG U DIENSTLEISTUNGEN	1	1		2		2		
050,5	HOCHSEE KUESTENF GEW GAFFTNEREI TIERH	2	2		5	3	5		
23	EISEN NE-METALL GIESSEREI STAHLVERF	1	1		87	3	87		
24	STAHL- MASCHINEN- FAHRZEUGBAU	2	2		8	2	8		
25	ELEKTROTECHNIK FEINMECHANIK OPTIK USW	1	1		2	1	2		
26	HOLZ- PAPIER- DRUCKGEWERBE	7	5	1	36	5	19	11	
27	LEDER- TEXTIL- BEKLEIDUNGSGEWERBE	5	5		8	3	8		
28-9	NAHRUNGS- U GENUSSMITTELGEWERBE	5	5		20	9	20		
30	BAUHAUPTGEWERBE	5	5		114	6	114		
31	AUSBAU- U BAUHILFSGEWERBE	6	5		37	5	26		
40-1	GROSSHANDEL	3	2	1	4		2	2	
42	HANDELSVERMITTLUNG	2	2		8		8		
43	EINZELHANDEL	30	24	4	104	67	87	10	
50	VERKEHR U NACHRICHTENUEBERMITTLUNG	3	1	2	20	3	9	11	
60	KREDIT- U SONSTIGE FINANZ INSTITUTE	2		2	10	4		10	
61	VERSICHERUNGSGEWERBE	1	1		1		1		
700	GASTSTAETTEN U BEHERBERGUNGSGEWERBE	6	6		16	10	16		
701-2	REINIGUNG U KOERPERPFLEGE	6	4	1	25	16	13	5	
706-8	WISSENSCHAFT BILDUNG KUNST PUBLIZISTIK	2	2		3		3		
710-1	GESUNDHEITS- U VETERINAERWESEN	5	5		23	19	23		
712-7	RECHTS- U WIRTSCHAFTSBERATUNG USW	4	4		21	9	21		
80	ORGANISATIONEN OHNE ERWERBSCHARAKTER	2			21	13			
90	GEBIETSKOERPERSCHAFTEN	3			26	8			
SCHOENWEIDE									
0-9	INSGESAMT	5	3	1	13	2	11	1	109
WIRTSCHAFTSUNTERABTEILUNGEN									
002,9	LANDW TIERHALTUNG U DIENSTLEISTUNGEN	2	2		10		10		
43	EINZELHANDEL	2	1	1	2	1	1	1	
90	GEBIETSKOERPERSCHAFTEN	1			1	1			
SCHWARTBUCK									
0-9	INSGESAMT	17	13	2	49	14	41	3	296
WIRTSCHAFTSUNTERABTEILUNGEN									
24	STAHL- MASCHINEN- FAHRZEUGBAU	2	2		6		6		
26	HOLZ- PAPIER- DRUCKGEWERBE	1	1		7	1	7		
27	LEDER- TEXTIL- BEKLEIDUNGSGEWERBE	1	1		1		1		
28-9	NAHRUNGS- U GENUSSMITTELGEWERBE	2	2		7	2	7		
30	BAUHAUPTGEWERBE	1	1		1		1		
31	AUSBAU- U BAUHILFSGEWERBE	1	1		6		6		
43	EINZELHANDEL	2	2		3	2	3		
50	VERKEHR U NACHRICHTENUEBERMITTLUNG	1			2	1			
60	KREDIT- U SONSTIGE FINANZ INSTITUTE	1		1	1			2	
700	GASTSTAETTEN U BEHERBERGUNGSGEWERBE	1	1		6	3	6	1	
701-2	REINIGUNG U KOERPERPFLEGE	1	1		3	2	3		
712-7	RECHTS- U WIRTSCHAFTSBERATUNG USW	1	1		1		1		
90	GEBIETSKOERPERSCHAFTEN	2			5	3			

NR DER SYSTE- MATIK	REGION WIRTSCHAFTLICHE GLIEDERUNG	ARBEITSTAETTEN			BESCHAEFFTIGTE			LOEHNE UND GEHAELTER IM JAHR 1969 IN 1000 DM	
		INSGESAMT	DARUNTER		INSGESAMT	WEIBLICH	DARUNTER IN		
			EINZIGE NIEDER LASSUNGEN	ZWEIG NIEDER LASSUNGEN			EINZIGEN NIEDER LASSUNGEN		ZWEIG NIEDER LASSUNGEN
SELENT									
0-9	INSGESAMT	42	33	4	334	117	229	6	2 733
WIRTSCHAFTSUNTERABTEILUNGEN									
050,5	HOCHSEE KUESTENF. GEW. GAERTNEREI TIERH.	1	1		3	1	3		
24	STAHL- MASCHINEN- FAHRZEUGBAU	3	3		8	2	8		
26	HOLZ- PAPIER- DRUCKGEWERBE	1	1		10	1	10		
27	LEDER- TEXTIL- BEKLEIDUNGSGEWERBE	3	3		4	1	4		
28-9	NAHRUNGS- U. GENUSSMITTELGEWERBE	4	4		20	4	20		
30	BAUHAUPTGEWERBE	2	2		105	3	105		
31	AUSBAU- U. BAUHILFSGEWERBE	4	4		19	2	19		
42	HANDELSVERMITTLUNG	1	1		2	1	2		
43	EINZELHANDEL	9	8	1	40	23	39	1	
50	VERKEHR U. NACHRICHTENUEBERMITTLUNG	2	1	1	3	2	1	2	
60	KREDIT- U. SONSTIGE FINANZ. INSTITUTE	1		1	1			1	
700	GASTSTAETTEN U. BEHERBERGUNGSGEWERBE	2	2		10	7	10		
701-2	REINIGUNG U. KOERPERPFLEGE	2		1	6	3		2	
710-1	GESUNDEHEITS- U. VETERINAERWESFN.	3	3		8	6	8		
90	GEBIETSKOERPERSCHAFTEN	4			95	61			
STAKENDORF									
0-9	INSGESAMT	21	15	4	50	24	36	7	196
WIRTSCHAFTSUNTERABTEILUNGEN									
050,5	HOCHSEE KUESTENF. GEW. GAERTNEREI TIERH.	2	2		3		3		
24	STAHL- MASCHINEN- FAHRZEUGBAU	1	1		1		1		
26	HOLZ- PAPIER- DRUCKGEWERBE	1	1		7	1	7		
27	LEDER- TEXTIL- BEKLEIDUNGSGEWERBE	1	1		1		1		
28-9	NAHRUNGS- U. GENUSSMITTELGEWERBE	2	2		9	5	9		
43	EINZELHANDEL	5	5		12	7	12		
50	VERKEHR U. NACHRICHTENUEBERMITTLUNG	1		1	2	1		2	
60	KREDIT- U. SONSTIGE FINANZ. INSTITUTE	1		1	1	1		1	
61	VERSICHERUNGSGEWERBE	1			3	2			
700	GASTSTAETTEN U. BEHERBERGUNGSGEWERBE	3	2	1	5	3	2	3	
701-2	REINIGUNG U. KOERPERPFLEGE	1		1	1			1	
718	SONSTIGE DIENSTLEISTUNGEN	1	1		1	1	1		
90	GEBIETSKOERPERSCHAFTEN	1			4	3			
STEIN									
0-9	INSGESAMT	11	10		34	21	29		111
WIRTSCHAFTSUNTERABTEILUNGEN									
050,5	HOCHSEE KUESTENF. GEW. GAERTNEREI TIERH.	1	1		1		1		
28-9	NAHRUNGS- U. GENUSSMITTELGEWERBE	1	1		6	4	6		
43	EINZELHANDEL	5	5		8	5	8		
50	VERKEHR U. NACHRICHTENUEBERMITTLUNG	1	1		1		1		
700	GASTSTAETTEN U. BEHERBERGUNGSGEWERBE	2	2		13	8	13		
80	ORGANISATIONEN OHNE ERWERBSCHARAKTER	1			5	4			
STOLPE									
0-9	INSGESAMT	17	9	3	74	33	23	5	360
WIRTSCHAFTSUNTERABTEILUNGEN									
23	EISEN NE-METALL. GIESSEREI STAHLVERF.	1	1		4	1	4		
26	HOLZ- PAPIER- DRUCKGEWERBE	1	1		8	1	8		
27	LEDER- TEXTIL- BEKLEIDUNGSGEWERBE	2	2		3		3		
28-9	NAHRUNGS- U. GENUSSMITTELGEWERBE	2	1		10	4	2		
40-1	GROSSHANDEL	1			27	14			
43	EINZELHANDEL	5	2	2	7	4	2	3	
50	VERKEHR U. NACHRICHTENUEBERMITTLUNG	1		1	2	1		2	
700	GASTSTAETTEN U. BEHERBERGUNGSGEWERBE	1	1		3	2	3		
701-2	REINIGUNG U. KOERPERPFLEGE	1	1		1		1		
90	GEBIETSKOERPERSCHAFTEN	2			9	6			
STOLTENBERG									
0-9	INSGESAMT	4	2		9	4	5		41
WIRTSCHAFTSUNTERABTEILUNGEN									
24	STAHL- MASCHINEN- FAHRZEUGBAU	1	1		3	1	3		
40-1	GROSSHANDEL	1	1		2	1	2		
43	EINZELHANDEL	1			2	1			
90	GEBIETSKOERPERSCHAFTEN	1			2	1			

NR DER SYSTEMATIK	REGION WIRTSCHAFTLICHE GLIEDERUNG	ARBEITSTAETTEN			BESCHAEFTIGTE			LOEHNE UND GEHAELTER IM JAHR 1969 IN 1000 DM	
		INSGESAMT	DARUNTER EINZIGE NIEDER LASSUNGEN	ZWEIG NIEDER LASSUNGEN	INSGESAMT	WEIBLICH	DARUNTER EINZIGEN NIEDER LASSUNGEN	IN ZWEIG NIEDER LASSUNGEN	
TROENDEL									
0-9	INSGESAMT	6	4	1	8	4	4	1	
WIRTSCHAFTSUNTERABTEILUNGEN									
002,9	LANDW TIERHALTUNG U DIENSTLEISTUNGEN	1	1		1		1		
31	AUSBAU- U BAUHILFSGEWERBE	1	1		1		1		
43	EINZELHANDEL	3	2	1	3	2	2	1	
90	GEBIETSKOERPERSCHAFTEN	1			3	2			
TUNGENDORF									
0-9	INSGESAMT	3	3		9	4	9		
WIRTSCHAFTSUNTERABTEILUNGEN									
25	ELEKTROTECHNIK FEINMECHANIK OPTIK USW	1	1		4	1	4		
43	EINZELHANDEL	1	1		1	1	1		
700	GASTSTAETTEN U BEHERBERGUNGSGEWERBE	1	1		4	2	4		
WAHLSTORF									
0-9	INSGESAMT	6	4	2	10	6	8	2	
WIRTSCHAFTSUNTERABTEILUNGEN									
40-1	GROSSHANDEL	2	2		4	2	4		
43	EINZELHANDEL	1	1		2	1	2		
50	VERKEHR U NACHRICHTENUEBERMITTLUNG	2		2	2	2		2	
700	GASTSTAETTEN U BEHERBERGUNGSGEWERBE	1	1		2	1	2		
WANKENDORF									
0-9	INSGESAMT	90	65	18	970	314	567	273	8 303
WIRTSCHAFTSUNTERABTEILUNGEN									
11	BERGBAU	1		1	10	2			10
21	KUNSTSTOFF- GUMMI- ASBESTVERARBEITUNG	1		1	131	18			131
22	STEINE U FRDEN FEINKERAMIK GLASGEWERBE	1		1	94	3			94
24	STAHL- MASCHINEN- FAHRZEUGBAU	2	2		36	2	36		
25	ELEKTROTECHNIK FEINMECHANIK OPTIK USW	1	1		16	9	16		
26	HOLZ- PAPIER- DRUCKGEWERBE	1	1		3		3		
27	LEDER- TEXTIL- BEKLEIDUNGSGEWERBE	3	3		3	1	3		
28-9	NAHRUNGS- U GENUSSMITTELGEWERBE	6	5		155	103	147		
30	BAUHAUPTGEWERBE	2	2		96	2	96		
31	AUSBAU- U BAUHILFSGEWERBE	5	5		28	4	28		
40-1	GROSSHANDEL	2	1		84	11	2		
42	HANDELSVERMITTLUNG	3	3		5	2	5		
43	EINZELHANDEL	34	23	9	75	49	54		12
50	VERKEHR U NACHRICHTENUEBERMITTLUNG	3	1	2	17	2	1		16
60	KREDIT- U SONSTIGE FINANZ INSTITUTE	3	1	2	16	8	8		8
700	GASTSTAETTEN U BEHERBERGUNGSGEWERBE	5	5		13	9	13		
701-2	REINIGUNG U KOERPERPFLEGE	5	3	2	10	8	8		2
706-8	WISSENSCHAFT BILDUNG KUNST PUBLIZISTIK	1	1		2	1	2		
710-1	GESUNDEHEITS- U VETERINAERWESEN	5	5		14	10	14		
712-7	RECHTS- U WIRTSCHAFTSBERATUNG USW	2	2		130	57	130		
718	SONSTIGE DIENSTLEISTUNGEN	1	1		1		1		
90	GEBIETSKOERPERSCHAFTEN	3			31	13			
WARNAU									
0-9	INSGESAMT	6	5	1	11	5	10	1	32
WIRTSCHAFTSUNTERABTEILUNGEN									
24	STAHL- MASCHINEN- FAHRZEUGBAU	1	1		4	1	4		
30	BAUHAUPTGEWERBE	1	1		1		1		
31	AUSBAU- U BAUHILFSGEWERBE	1	1		1		1		
43	EINZELHANDEL	1	1		2	2	2		
50	VERKEHR U NACHRICHTENUEBERMITTLUNG	1		1	1	1		1	
700	GASTSTAETTEN U BEHERBERGUNGSGEWERBE	1	1		2	1	2		
WENDTORF									
0-9	INSGESAMT	8	7	1	50	6	48	2	466

NR DER SYSTEM- MATIK	REGION WIRTSCHAFTLICHE GLIEDERUNG	ARBEITSSTAETTEN			BESCHAEFTIGTE			LOEHNE UND GEHAELTER IM JAHR 1969 IN 1000 DM
		INSGESAMT	DARUNTER EINZIGE NIEDER LASSUNGEN	ZWEIG NIEDER LASSUNGEN	INSGESAMT	WEIBLICH	DARUNTER IN EINZIGEN NIEDER LASSUNGEN	
NOCH WENDTORF								
WIRTSCHAFTSUNTERABTEILUNGEN								
050,5	HOCHSEE KUESTENF. GEW. GAERTNEREI TIERH.	1	1		3		3	
30	BAUHAUPTGEWERBE	1	1		34	1	34	
40-1	GROSSHANDEL	1	1		4		4	
43	EINZELHANDEL	2	2		3	2	3	
50	VERKEHR U. NACHRICHTENUEBERMITTLUNG	1		1	2	1		2
700	GASTSTAETTEN U. BEHERBERGUNGSGEWERBE	2	2		4	2	4	
WITSCH								
0-9	INSGESAMT	14	11	2	84	37	71	3 569
WIRTSCHAFTSUNTERABTEILUNGEN								
23	EISEN NE-METALL GIESSEREI STAHLVERF.	1	1		1		1	
28-9	NAHRUNGS- U. GENUSSMITTELGEWERBE	2	1		16	7	6	
30	BAUHAUPTGEWERBE	1	1		1		1	
40-1	GROSSHANDEL	1		1	2			2
42	HANDELSVERMITTLUNG	1	1		2	1	2	
43	EINZELHANDEL	3	3		7	4	7	
50	VERKEHR U. NACHRICHTENUEBERMITTLUNG	1		1	1			1
700	GASTSTAETTEN U. BEHERBERGUNGSGEWERBE	4	4		54	25	54	
WITTMOLDT								
0-9	INSGESAMT	2	2		3		3	
WIRTSCHAFTSUNTERABTEILUNGEN								
24	STAHL- MASCHINEN- FAHRZEUGBAU	1	1		2		2	
43	EINZELHANDEL	1	1		1		1	

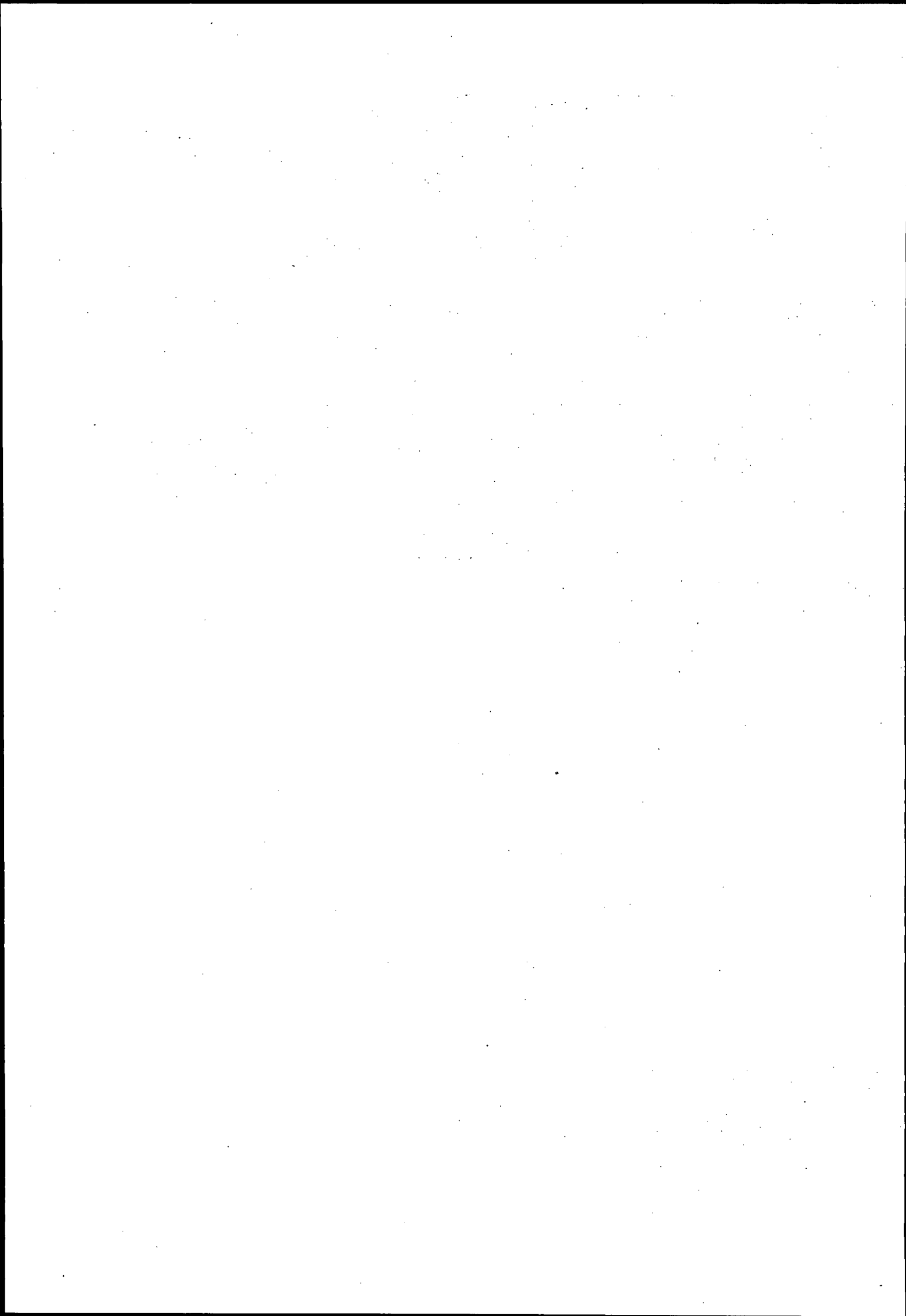

Kreis Rendsburg-Eckernförde

1. The first part of the document is a list of names and addresses of the members of the committee.

2. The second part of the document is a list of names and addresses of the members of the committee.

NR DER SYSTEMATIK	REGION WIRTSCHAFTLICHE GLIEDERUNG	ARBEITSSTÄTTEN			BESCHÄFTIGTE			LOEHNE UND GEHALTER IM JAHR 1969	
		INSGESAMT	DARUNTER EINZIGE NIEDERLASSUNGEN	ZWEIG NIEDERLASSUNGEN	INSGESAMT	WEIBLICH	DARUNTER IN EINZIGEN NIEDERLASSUNGEN	ZWEIG NIEDERLASSUNGEN	IN 1000 DM
ACHTERWEHR									
0-9	INSGESAMT	22	13	4	75	19	40	10	508
WIRTSCHAFTSUNTERABTEILUNGEN									
24	STAHL- MASCHINEN- FAHRZEUGBAU	2	2		7		7		
28-9	NAHRUNGS- U GENUSSMITTELGEWERBE	1		1	2			2	
30	BAUHAUPTGEWERBE	3	3		9		9		
40-1	GROSSHANDEL	1	1		2	1	2		
42	HANDELSVERMITTLUNG	1	1		1		1		
43	EINZELHANDEL	2	1	1	8	7	7	1	
50	VERKEHR U NACHRICHTENUEBERMITTLUNG	2		2	7	2	7	7	
60	KREDIT- U SONSTIGE FINANZ INSTITUTE	1	1		1		1		
700	GASTSTAETTEN U BEHERBERGUNGSGEWERBE	2	2		7	2	7		
701-2	REINIGUNG U KOERPERPFLEGE	1	1		5	3	5		
712-7	RECHTS- U WIRTSCHAFTSBERATUNG USW	1	1		1		1		
90	GEBIETSKOERPERSCHAFTEN	5			25	4			
AHLEFELD									
0-9	INSGESAMT	6	5		8	3	5		
WIRTSCHAFTSUNTERABTEILUNGEN									
002,9	LANDW TIERHALTUNG U DIENSTLEISTUNGEN	1	1		1		1		
050,5	HOCHSEE KUESTENF GEW GAERTNEREI TIERH	1			3	1			
23	EISEN NE-METALL GIESSEREI STAHLVERF	1	1		1		1		
24	STAHL- MASCHINEN- FAHRZEUGBAU	1	1		1		1		
700	GASTSTAETTEN U BEHERBERGUNGSGEWERBE	2	2		2	2	2		
ALT DIVENSTEDT									
0-9	INSGESAMT	50	40	5	547	100	142	11	5 441
WIRTSCHAFTSUNTERABTEILUNGEN									
002,9	LANDW TIERHALTUNG U DIENSTLEISTUNGEN	1	1		3		3		
050,5	HOCHSEE KUESTENF GEW GAERTNEREI TIERH	2	1		7	2	3		
22	STEINE U ERDEN FEINKERAMIK GLASGEWERBE	2	2		9	1	9		
24	STAHL- MASCHINEN- FAHRZEUGBAU	2	2		5	2	5		
27	LEDER- TEXTIL- BEKLEIDUNGSGEWERBE	2	2		3	1	3		
28-9	NAHRUNGS- U GENUSSMITTELGEWERBE	2	2		9	3	9		
30	BAUHAUPTGEWERBE	2	2		40	1	40		
31	AUSBAU- U BAUHILFSGEWERBE	1	1		1		1		
40-1	GROSSHANDEL	1	1		7	3	7		
42	HANDELSVERMITTLUNG	2	2		2	1	2		
43	EINZELHANDEL	16	14	2	26	18	24	2	
50	VERKEHR U NACHRICHTENUEBERMITTLUNG	2		2	8	1	8	8	
60	KREDIT- U SONSTIGE FINANZ INSTITUTE	2	1	1	6	3	5	1	
700	GASTSTAETTEN U BEHERBERGUNGSGEWERBE	6	6		24	14	24		
701-2	REINIGUNG U KOERPERPFLEGE	1	1		3	2	3		
710-1	GESUNDHEITS- U VETERINAERWESEN	1	1		3	2	3		
712-7	RECHTS- U WIRTSCHAFTSBERATUNG USW	1	1		1		1		
90	GEBIETSKOERPERSCHAFTEN	4			390	46			
ALTENHOF									
0-9	INSGESAMT	17	11	5	70	39	45	7	477
WIRTSCHAFTSUNTERABTEILUNGEN									
30	BAUHAUPTGEWERBE	1	1		18	2	18		
31	AUSBAU- U BAUHILFSGEWERBE	1	1		1		1		
43	EINZELHANDEL	8	4	4	9	7	4	5	
50	VERKEHR U NACHRICHTENUEBERMITTLUNG	1		1	2		2	2	
700	GASTSTAETTEN U BEHERBERGUNGSGEWERBE	5	5		22	15	22		
80	ORGANISATIONEN OHNE ERWERBSCHARAKTER	1			18	15			
ALTENHOLZ									
0-9	INSGESAMT	180	144	24	1 159	321	880	117	9 966
WIRTSCHAFTSUNTERABTEILUNGEN									
050,5	HOCHSEE KUESTENF GEW GAERTNEREI TIERH	2	2		9	1	9		
20	CHEMIE UND MINERALOELVERARBEITUNG	2	1	1	55	41	17	38	
21	KUNSTSTOFF- GUMMI- ASBESTVERARBEITUNG	2	1	1	7	1	3	4	
23	EISEN NE-METALL GIESSEREI STAHLVERF	1	1		10	1	10		
24	STAHL- MASCHINEN- FAHRZEUGBAU	8	7	1	53	4	50	3	
25	ELEKTROTECHNIK FEINMECHANIK OPTIK USW	2	1	1	23	1	21	2	
26	HOLZ- PAPIER- DRUCKGEWERBE	5	4		54	4	40		
27	LEDER- TEXTIL- BEKLEIDUNGSGEWERBE	2	2		2	1	2		
28-9	NAHRUNGS- U GENUSSMITTELGEWERBE	3	1	1	23	9	4	8	
30	BAUHAUPTGEWERBE	5	5		427	11	427		

NR DER SYSTEMATIK	REGION WIRTSCHAFTLICHE GLIEDERUNG	ARBEITSSTAETTEN			BESCHAEFFTIGTE			LOEHNE UND GEAELTER IM JAHR 1969 IN 1000 DM
		INSGESAMT	DARUNTER EINZIGE NIEDER LASSUNGEN	ZWEIF NIEDER LASSUNGEN	INSGESAMT	WEIBLICH	DARUNTER IN EINZIGEN NIEDER LASSUNGEN	
NOCH ALTEAHLZ								
31	AUSBAU- U RAUHILFSGEWERBE	2	2		51	4	51	
40-1	GROSSHANDEL	3	3		11	2	11	
42	HANDELSVERMITTLUNG	10	10		16	6	16	
43	EINZELHANDEL	36	24	11	115	83	64	38
50	VERKEHR U NACHRICHTENUEBERMITTLUNG	49	47	2	51	3	48	3
60	KREDIT- U SONSTIGE FINANZ INSTITUTE	3	1	2	14	10	3	11
61	VERSICHERUNGSGEWERBE	1	1		2	1	2	
700	GASTSTAETTEN U BEHERBERGUNGSGEWERBE	3	3		13	10	13	
701-2	REINIGUNG U KOERPERPFLEGE	8	7	1	23	18	22	1
706-8	WISSENSCHAFT BILDUNG KUNST PUBLIZISTIK	4	4		7	4	7	
710-1	GESUNDHEITS- U VETERINAERWESEN	5	5		28	15	28	
712-7	RECHTS- U WIRTSCHAFTSBERATUNG USW	13	10	3	38	16	29	9
718	SONSTIGE DIENSTLEISTUNGEN	2	2		3	1	3	
80	ORGANISATIONEN OHNE ERWERBSCHARAKTER	2			11	8		
90	GEBIETSKOERPERSCHAFTEN	7			113	66		
ALTEKATTOEK								
0-9	INSGESAMT	1	1		3	2	3	
WIRTSCHAFTSUNTERABTEILUNGEN								
700	GASTSTAETTEN U BEHERBERGUNGSGEWERBE	1	1		3	2	3	
ARPSCORP								
0-9	INSGESAMT	7	5	2	26	6	22	4 179
WIRTSCHAFTSUNTERABTEILUNGEN								
24	STAHL- MASCHINEN- FAHRZEUGBAU	1	1		13	2	13	
26	HOLZ- PAPIER- DRUCKGEWERBE	1	1		3		3	
30	BAUHAUPTGEWERBE	1	1		1		1	
43	EINZELHANDEL	2	1	1	3	2	2	1
50	VERKEHR U NACHRICHTENUEBERMITTLUNG	1		1	3			3
700	GASTSTAETTEN U BEHERBERGUNGSGEWERBE	1	1		3	2	3	
ASCHEFFEL								
0-9	INSGESAMT	31	21	4	85	37	43	8 511
WIRTSCHAFTSUNTERABTEILUNGEN								
24	STAHL- MASCHINEN- FAHRZEUGBAU	1	1		2		2	
26	HOLZ- PAPIER- DRUCKGEWERBE	1	1		1		1	
27	LEDER- TEXTIL- BEKLEIDUNGSGEWERBE	1	1		1		1	
28-9	NAHRUNGS- U GENUSSMITTELGEWERBE	3	3		12	4	12	
30	BAUHAUPTGEWERBE	1	1		1		1	
31	AUSBAU- U BAUHILFSGEWERBE	1	1		2	1	2	
40-1	GROSSHANDEL	1			12	2	2	
42	HANDELSVERMITTLUNG	1	1		2	1	2	
43	EINZELHANDEL	5	4	1	10	8	9	1
50	VERKEHR U NACHRICHTENUEBERMITTLUNG	2	1	1	4	1	1	3
60	KREDIT- U SONSTIGE FINANZ INSTITUTE	2	1	1	4	1	2	2
700	GASTSTAETTEN U BEHERBERGUNGSGEWERBE	4	2	1	11	8	3	2
701-2	REINIGUNG U KOERPERPFLEGE	1	1		1		1	
710-1	GESUNDHEITS- U VETERINAERWESEN	3	3		6	3	6	
80	ORGANISATIONEN OHNE ERWERBSCHARAKTER	2			10	5		
90	GEBIETSKOERPERSCHAFTEN	2			6	3		
AUKRUG								
0-9	INSGESAMT	99	82	11	498	218	251	29 4 122
WIRTSCHAFTSUNTERABTEILUNGEN								
002,9	LANDW TIERHALTUNG U DIENSTLEISTUNGEN	2	2		2	1	2	
050,5	HOCHSEFE KUESTENF GEW GAERTNEREI TIERH	2	2		6	4	6	
22	STEINE U ERDEN FEINKERAMIK GLASGEWERBE	1	1		19	2	19	
24	STAHL- MASCHINEN- FAHRZEUGBAU	5	4	1	16	2	14	2
26	HOLZ- PAPIER- DRUCKGEWERBE	3	3		11	1	11	
27	LEDER- TEXTIL- BEKLEIDUNGSGEWERBE	3	3		3		3	
28-9	NAHRUNGS- U GENUSSMITTELGEWERBE	8	8		27	5	27	
30	BAUHAUPTGEWERBE	3	3		35	1	35	
31	AUSBAU- U RAUHILFSGEWERBE	6	6		17	2	17	
40-1	GROSSHANDEL	3	3		8	1	8	
42	HANDELSVERMITTLUNG	5	5		9	2	9	
43	EINZELHANDEL	26	19	6	56	28	42	11
50	VERKEHR U NACHRICHTENUEBERMITTLUNG	5	3	2	20	3	6	14
60	KREDIT- U SONSTIGE FINANZ INSTITUTE	2	1	1	12	3	11	1
61	VERSICHERUNGSGEWERBE	4	4		4		4	

NR DER SYSTEM- MATIK	REGION WIRTSCHAFTLICHE GLIEDERUNG	ARBEITSSTÄTTEN			BESCHÄFTIGTE			LOEHNE UND GHAELTER IM JAHR 1969		
		INSGESAMT	DARUNTER		INSGESAMT	WEIBLICH	DARUNTER IN		IN 1000	DM
			EINZIGE NIEDER LASSUNGEN	ZWEIG NIEDER LASSUNGEN			EINZIGEN NIEDER LASSUNGEN	ZWEIG NIEDER LASSUNGEN		
NECH AUKRLG										
700	GASTSTAETTEN U. BEHERBERGUNGSGEWERBE	10	9	1	19	14	18	1		
701-2	REINIGUNG U. KOERPERPFLEGE	5	5		18	10	18			
706-8	WISSENSCHAFT BILDUNG KUNST PUBLIZISTIK	1	1		1		1			
80	ORGANISATIONEN OHNE ERWERBSCHARAKTER	1			13	10				
90	GEBIETSKOERPERSONEN	3			28	12				
96	SOZIALVERSICHERUNG	1			174	117				
BARGSTALL										
0-9	INSGESAMT	4	2	1	6	2	4	1	50	
WIRTSCHAFTSUNTERABTEILUNGEN										
28-9	NAHRUNGS- U. GENUSSMITTELGEWERBE	1	1		2	1	2			
43	EINZELHANDEL	1	1		2	1	2			
60	KREDIT- U. SONSTIGE FINANZ INSTITUTE	1		1	1			1		
90	GEBIETSKOERPERSONEN	1			1					
BARGSTEDT										
0-9	INSGESAMT	21	15	3	80	35	63	4	406	
WIRTSCHAFTSUNTERABTEILUNGEN										
24	STAHL- MASCHINEN- FAHRZEUGBAU	2	2		3	1	3			
26	HOLZ- PAPIER- DRUCKGEWERBE	1	1		6		6			
27	LEDER- TEXTIL- BEKLEIDUNGSGEWERBE	1	1		1		1			
28-9	NAHRUNGS- U. GENUSSMITTELGEWERBE	4	4		10	5	10			
30	BAUHAUPTGEWERBE	1	1		15		15			
31	AUSBAU- U. BAUHILFSGEWERBE	1	1		3		3			
40-1	GROSSHANDEL	2	2		7	1	7			
43	EINZELHANDEL	4	1		7	5	1			
50	VERKEHR U. NACHRICHTENUEBERMITTLUNG	1		1	2	1		2		
60	KREDIT- U. SONSTIGE FINANZ INSTITUTE	1	1		5	5	5			
700	GASTSTAETTEN U. BEHERBERGUNGSGEWERBE	1	1		12	11	12			
90	GEBIETSKOERPERSONEN	2			9	6				
BARKELSBY										
0-9	INSGESAMT	34	22	5	124	59	85	7	865	
WIRTSCHAFTSUNTERABTEILUNGEN										
26	HOLZ- PAPIER- DRUCKGEWERBE	2	2		19	2	19			
30	BAUHAUPTGEWERBE	1	1		1		1			
31	AUSBAU- U. BAUHILFSGEWERBE	2	2		6		6			
40-1	GROSSHANDEL	1	1		1	1	1			
43	EINZELHANDEL	8	6		29	12	27		2	
50	VERKEHR U. NACHRICHTENUEBERMITTLUNG	2	1	2	6	2	3		3	
60	KREDIT- U. SONSTIGE FINANZ INSTITUTE	1		1	1				1	
700	GASTSTAETTEN U. BEHERBERGUNGSGEWERBE	4	4		19	16	19			
701-2	REINIGUNG U. KOERPERPFLEGE	1		1	1	1			1	
706-8	WISSENSCHAFT BILDUNG KUNST PUBLIZISTIK	1	1		2	1	2			
712-7	RECHTS- U. WIRTSCHAFTSBERATUNG USW	4	4		7	3	7			
80	ORGANISATIONEN OHNE ERWERBSCHARAKTER	2			19	15				
90	GEBIETSKOERPERSONEN	5			13	6				
BELDORF										
0-9	INSGESAMT	13	11	1	22	10	20	1	45	
WIRTSCHAFTSUNTERABTEILUNGEN										
050,5	HOCHSEE KUESTENF. GEW. GAERTNEREI TIERN	1	1		1		1			
24	STAHL- MASCHINEN- FAHRZEUGBAU	1	1		1		1			
28-9	NAHRUNGS- U. GENUSSMITTELGEWERBE	2	2		4	2	4			
42	HANDELSVERMITTLUNG	1	1		1		1			
43	EINZELHANDEL	3	3		7	3	7			
50	VERKEHR U. NACHRICHTENUEBERMITTLUNG	1		1	1	1			1	
700	GASTSTAETTEN U. BEHERBERGUNGSGEWERBE	3	3		6	4	6			
90	GEBIETSKOERPERSONEN	1			1					

NR DER SYSTEMATIK	REGION WIRTSCHAFTLICHE GLIEDERUNG	ARBEITSTÄTTEN			BESCHAFTIGTE				LOEHNE UND GEHALTER IM JAHR 1969 IN 1000 DM
		INSGESAMT	DARUNTER EINZIGE NIEDERLASSUNGEN	ZWEIG NIEDERLASSUNGEN	INSGESAMT	WEIBLICH	DARUNTER EINZIGEN NIEDERLASSUNGEN	IN ZWEIG NIEDERLASSUNGEN	
BENDCRF									
0-9	INSGESAMT	18	15	2	30	10	25	2	100
WIRTSCHAFTSUNTERABTEILUNGEN									
24	STAHL- MASCHINEN- FAHRZEUGBAU	2	2		5	1	5		
25	ELEKTROTECHNIK FEINMECHANIK OPTIK USW	1	1		1		1		
28-9	NAHRUNGS- U GENUSSMITTELGEWERBE	1	1		5	2	5		
31	AUSBAU- U BAUHILFSGEWERBE	1	1		2	1	2		
40-1	GROSSHANDEL	2	2		2		2		
42	HANDEL SVERMITTLUNG	2	2		2		2		
43	EINZELHANDEL	4	4		6	3	6		
50	VERKEHR U NACHRICHTENUEBERMITTLUNG	2		2	2			2	
700	GASTSTAETTEN U BEHERBERGUNGSGEWERBE	2			2				
90	GEBIETSKOERPERSCHAFTEN	1	2		2	1	2		
BERIAGSTEDT									
0-9	INSGESAMT	27	20	6	71	16	56	13	215
WIRTSCHAFTSUNTERABTEILUNGEN									
002,9	LANDW TIERHALTUNG U DIENSTLEISTUNGEN	1	1		2	1	2		
24	STAHL- MASCHINEN- FAHRZEUGBAU	3	2		11	1	8	3	
26	HOLZ- PAPIER- DRUCKGEWERBE	1	1		1		1		
27	LEDER- TEXTIL- BEKLEIDUNGSGEWERBE	1	1		1		1		
28-9	NAHRUNGS- U GENUSSMITTELGEWERBE	3	3		11	4	11		
30	BAUHAUPTGEWERBE	1	1		13		13		
31	AUSBAU- U BAUHILFSGEWERBE	2	2		2		2		
40-1	GROSSHANDEL	2	2		2		2		
42	HANDEL SVERMITTLUNG	1			1		1		
43	EINZELHANDEL	7		3	14	7	9		
50	VERKEHR U NACHRICHTENUEBERMITTLUNG	2		2	5			5	
700	GASTSTAETTEN U BEHERBERGUNGSGEWERBE	1	1		3	1	3		
710-1	GESUNDHEITS- U VETERINAERWESEN	1	1		3	1	3		
90	GEBIETSKOERPERSCHAFTEN	1			2	1			
BISSEE									
0-9	INSGESAMT	5	3	2	5	3	3	2	
WIRTSCHAFTSUNTERABTEILUNGEN									
43	EINZELHANDEL	4	3	1	4	2	3	1	
50	VERKEHR U NACHRICHTENUEBERMITTLUNG	1		1	1	1		1	
BISTENSEE									
0-9	INSGESAMT	8	5	2	29	7	13	14	264
WIRTSCHAFTSUNTERABTEILUNGEN									
22	STEINE U ERDEN FEINKERAMIK GLASGEWERBE	1		1	13			13	
28-9	NAHRUNGS- U GENUSSMITTELGEWERBE	1	1		2	1	2		
43	EINZELHANDEL	1	1		1	1	1		
50	VERKEHR U NACHRICHTENUEBERMITTLUNG	2	1	1	5	2	4	1	
700	GASTSTAETTEN U BEHERBERGUNGSGEWERBE	2	2		6	2	6		
90	GEBIETSKOERPERSCHAFTEN	1			2	1			
BLUMENTHAL									
0-9	INSGESAMT	9	7	2	25	7	14	11	172
WIRTSCHAFTSUNTERABTEILUNGEN									
002,9	LANDW TIERHALTUNG U DIENSTLEISTUNGEN	1	1		2		2		
22	STEINE U ERDEN FEINKERAMIK GLASGEWERBE	1		1	9	1		9	
24	STAHL- MASCHINEN- FAHRZEUGBAU	1	1		1		1		
31	AUSBAU- U BAUHILFSGEWERBE	1	1		2		2		
43	EINZELHANDEL	3	3		6	4	6		
50	VERKEHR U NACHRICHTENUEBERMITTLUNG	2	1	1	5	2	3	2	
BOEHNHUSEN									
0-9	INSGESAMT	4	4		5	2	5		
WIRTSCHAFTSUNTERABTEILUNGEN									
31	AUSBAU- U BAUHILFSGEWERBE	1	1		1		1		
43	EINZELHANDEL	1	1		1		1		
50	VERKEHR U NACHRICHTENUEBERMITTLUNG	1	1		1	1	1		
700	GASTSTAETTEN U BEHERBERGUNGSGEWERBE	1	1		2	1	2		

NR DER SYSTEM- MATIK	REGION WIRTSCHAFTLICHE GLIEDERUNG	ARBEITSSTÄTTEN			BESCHAFFTIGTE			LOEHNE UND GEHAELTER IM JAHR 1969 IN 1000 DM	
		INSGESAMT	DARUNTER EINZIGE NIEDER LASSUNGEN	ZWEIG NIEDER LASSUNGEN	INSGESAMT	WFIBLICH	DARUNTER IN EINZIGEN NIEDER LASSUNGEN		ZWEIG NIEDER LASSUNGEN
BCHNERT									
0-9	INSGESAMT	8	7	1	16	9	14	2	21
WIRTSCHAFTSUNTERABTEILUNGEN									
24	STAHL- MASCHINEN- FAHRZEUGBAU	1	1		1		1		
43	EINZELHANDEL	4	4		9	6	9		
50	VERKEHR U NACHRICHTENUEBERMITTLUNG	1		1	2	1		2	
700	GASTSTAETTEN U BEHERBERGUNGSGEWERBE	2	2		4	2	4		
HCKEL									
0-9	INSGESAMT	12	6	4	25	12	13	7	173
WIRTSCHAFTSUNTERABTEILUNGEN									
002,9	LANDW TIERHALTUNG U DIENSTLEISTUNGEN	1	1		2	1	2		
24	STAHL- MASCHINEN- FAHRZEUGBAU	1	1		1		1		
43	EINZELHANDEL	3	1		5	4	3		
50	VERKEHR U NACHRICHTENUEBERMITTLUNG	2		2	5	1		2	
60	KREDIT- U SONSTIGE FINANZ INSTITUTE	1	1		3	2	3		
700	GASTSTAETTEN U BEHERBERGUNGSGEWERBE	2	2		4	2	4		
90	GEBIETSKOERPERSCHAFTEN	2			5	2			
BORDESHCLM									
0-9	INSGESAMT	233	169	30	1 669	612	761	134	13 476
WIRTSCHAFTSUNTERABTEILUNGEN									
002,9	LANDW TIERHALTUNG U DIENSTLEISTUNGEN	1	1		1	1	1		
050,5	HOCHSEE KUESTENF GEW GAERTNEREI TIERH	3	1	1	25	13	2		4
10	ENERGIEWIRTSCHAFT U WASSERVERSORGUNG	1	1		7	2	7		
22	STEINE U ERDEN FEINKERAMIK GLASGEWERBE	3	1	1	28	2	3		3
23	EISEN NE-METALL GIESSEREI STAHLVERF	1	1		3		3		
24	STAHL- MASCHINEN- FAHRZEUGBAU	7	7		96	18	96		
25	ELEKTROTECHNIK FEINMECHANIK OPTIK USW	2	2		4		4		
26	HOLZ- PAPIER- DRUCKGEWERBE	5	3		171	37	21		
27	LEDER- TEXTIL- BEKLEIDUNGSGEWERBE	6	6		7	2	7		
28-9	NAHRUNGS- U GENUSSMITTELGEWERBE	10	6		341	124	37		
30	BAUHAUPTGEWERBE	8	8		123	6	123		
31	AUSBAU- U BAUHILFSGEWERBE	11	8	1	61	11	41		7
40-1	GROSSHANDEL	15	9	3	117	20	49		29
42	HANDELSVERMITTLUNG	5	5		10	5	10		
43	EINZELHANDEL	61	48	12	175	117	140		33
50	VERKEHR U NACHRICHTENUEBERMITTLUNG	10	7	3	64	9	23		41
60	KREDIT- U SONSTIGE FINANZ INSTITUTE	5	4		53	27	53		11
61	VERSICHERUNGSGEWERBE	4	4		7	3	7		
700	GASTSTAETTEN U BEHERBERGUNGSGEWERBE	12	11	1	45	32	44		1
701-2	REINIGUNG U KOERPERPFLEGE	12	10	1	42	28	29		1
706-8	WISSENSCHAFT BILDUNG KUNST PUBLIZISTIK	5	3	2	10	4	8		2
710-1	GESUNDHEITS- U VETERINAERWESEN	10	10		34	22	34		
712-7	RECHTS- U WIRTSCHAFTSBERATUNG USW	13	12	1	60	25	58		2
718	SONSTIGE DIENSTLEISTUNGEN	5	5		14	4	14		
80	ORGANISATIONEN OHNE ERWERBSCHARAKTER	5			41	27			
90	GEBIETSKOERPERSCHAFTEN	11			127	71			
96	SOZIALVERSICHERUNG	2			3	2			
HCRGDORF-SEEDORF									
0-9	INSGESAMT	15	14		79	21	77		670
WIRTSCHAFTSUNTERABTEILUNGEN									
22	STEINE U ERDEN FEINKERAMIK GLASGEWERBE	2	2		43	3	43		
30	BAUHAUPTGEWERBE	1	1		1		1		
40-1	GROSSHANDEL	1	1		7		7		
42	HANDELSVERMITTLUNG	1	1		1		1		
43	EINZELHANDEL	4	4		6	5	6		
700	GASTSTAETTEN U BEHERBERGUNGSGEWERBE	4	4		17	10	17		
706-8	WISSENSCHAFT BILDUNG KUNST PUBLIZISTIK	1	1		2	1	2		
90	GEBIETSKOERPERSCHAFTEN	1			2	2			
BORGSTEDT									
0-9	INSGESAMT	29	21	4	110	36	76	14	885
WIRTSCHAFTSUNTERABTEILUNGEN									
050,5	HOCHSEE KUESTENF GEW GAERTNEREI TIERH	2	2		6	2	6		
22	STEINE U ERDEN FEINKERAMIK GLASGEWERBE	1	1		31	4	31		
24	STAHL- MASCHINEN- FAHRZEUGBAU	1	1		1		1		
27	LEDER- TEXTIL- BEKLEIDUNGSGEWERBE	1	1		1	1	1		
28-9	NAHRUNGS- U GENUSSMITTELGEWERBE	4	3	1	21	4	12		9

NR DER SYSTE-MATIK	REGION WIRTSCHAFTLICHE GLIEDERUNG	ARBEITSTÄTTEN			BESCHÄFTIGTE				LOEHNE UND GEMAEHTER IM JAHR 1969 IN 1000 DM
		INSGESAMT	DARUNTER EINZIGE NIEDER LASSUNGEN	ZWEIG NIEDER LASSUNGEN	INSGESAMT	WEIBLICH	DARUNTER EINZIGEN NIEDER LASSUNGEN	ZWEIG NIEDER LASSUNGEN	
NOCH BORGSTEDT									
31	AUSBAU- U BAUHILFSGEWERBE	1	1		1		1		
40-1	GROSSHANDEL	2	2		3		3		
42	HANDELSVERMITTLUNG	2	2		3	1	3		
43	EINZELHANDEL	5	4	1	10	5	9	1	
50	VERKEHR U NACHRICHTENUEBERMITTLUNG	1			3	1		3	
60	KREDIT- U SONSTIGE FINANZ INSTITUTE	2		1	10	4		1	
700	GASTSTAETTEN U BEHERBERGUNGSGEWERBE	2	2		5	4	5		
710-1	GESUNDHEITS- U VETERINAERWESEN	1	1		3	2	3		
712-7	RECHTS- U WIRTSCHAFTSBERATUNG USW	1	1		1	1	1		
90	GEBIETSKOERPERSCHAFTEN	3			11	8			
BORNHOLT									
0-9	INSGESAMT	8	7	1	12	5	11	1	
WIRTSCHAFTSUNTERABTEILUNGEN									
002,9	LANDW TIERHALTUNG U DIENSTLEISTUNGEN	1	1		3		3		
24	STAHL- MASCHINEN- FAHRZEUGBAU	1	1		1		1		
40-1	GROSSHANDEL	1	1		1		1		
43	EINZELHANDEL	2	2		3	2	3		
50	VERKEHR U NACHRICHTENUEBERMITTLUNG	1		1	1	1		1	
700	GASTSTAETTEN U BEHERBERGUNGSGEWERBE	2	2		3	2	3		
BOVENAU									
0-9	INSGESAMT	32	21	7	71	32	47	14	395
WIRTSCHAFTSUNTERABTEILUNGEN									
24	STAHL- MASCHINEN- FAHRZEUGBAU	2	2		2		2		
26	HOLZ- PAPIER- DRUCKGERWERBE	1		1	5	2		5	
27	LEDER- TEXTIL- BEKLEIDUNGSGEWERBE	1	1		2	1	2		
30	BAUHAUPTGERWERBE	1	1		11		11		
31	AUSBAU- U BAUHILFSGEWERBE	1	1		1		1		
43	EINZELHANDEL	13	10	3	15	11	12	3	
50	VERKEHR U NACHRICHTENUEBERMITTLUNG	3		3	6	1		6	
700	GASTSTAETTEN U BEHERBERGUNGSGEWERBE	2	2		7	4	7		
701-2	REINIGUNG U KOERPERPFLEGE	1	1		2	2	2		
710-1	GESUNDHEITS- U VETERINAERWESEN	3	3		10	7	10		
80	ORGANISATIONEN OHNE ERWERBSCHARAKTER	1			3	1			
90	GEBIETSKOERPERSCHAFTEN	3			7	3			
BRAMMER									
0-9	INSGESAMT	16	13	1	47	18	42	1	176
WIRTSCHAFTSUNTERABTEILUNGEN									
22	STEINE U ERDEN FEINKERAMIK GLASGERWERBE	1	1		5		5		
23	EISEN NE-METALL GIESSEREI STAHLVERF	1	1		1		1		
28-9	NAHRUNGS- U GENUSSMITTELGERWERBE	2	2		5	1	5		
30	BAUHAUPTGERWERBE	2	2		7	1	7		
40-1	GROSSHANDEL	1	1		4	1	4		
42	HANDELSVERMITTLUNG	1	1		2	1	2		
43	EINZELHANDEL	2	2		6	3	6		
50	VERKEHR U NACHRICHTENUEBERMITTLUNG	1		1	1			1	
700	GASTSTAETTEN U BEHERBERGUNGSGEWERBE	2	2		11	9	11		
710-1	GESUNDHEITS- U VETERINAERWESEN	1	1		1		1		
90	GEBIETSKOERPERSCHAFTEN	2			4	2			
BREDENBEK									
0-9	INSGESAMT	32	27	4	124	29	113	7	868
WIRTSCHAFTSUNTERABTEILUNGEN									
050,5	HOCHSEE KUESTENF GEW GAERTNEREI TIERH	1	1		2	1	2		
24	STAHL- MASCHINEN- FAHRZEUGBAU	1	1		4		4		
27	LEDER- TEXTIL- BEKLEIDUNGSGEWERBE	1	1		1		1		
28-9	NAHRUNGS- U GENUSSMITTELGERWERBE	3	3		23	7	23		
30	BAUHAUPTGERWERBE	2	2		27		27		
31	AUSBAU- U BAUHILFSGEWERBE	4	4		28	1	28		
42	HANDELSVERMITTLUNG	1	1		2	1	2		
43	EINZELHANDEL	12	9	3	16	11	13	3	
50	VERKEHR U NACHRICHTENUEBERMITTLUNG	1		1	4	1		4	
60	KREDIT- U SONSTIGE FINANZ INSTITUTE	1	1		7	2	7		
61	VERSICHERUNGSGEWERBE	1	1		1		1		
700	GASTSTAETTEN U BEHERBERGUNGSGEWERBE	2	2		2	1	2		
718	SONSTIGE DIENSTLEISTUNGEN	1	1		3	1	3		
90	GEBIETSKOERPERSCHAFTEN	1			4	3			

NR DER SYSTE-MATIK	REGION WIRTSCHAFTLICHE GLIEDERUNG	ARBEITSSTAETTEN			INSGESAMT	BESCHAEFTIGTE			LOEHNE UND GEHAELTER IM JAHR 1969 IN 1000 DM	
		INSGESAMT	DARUNTER EINZIGE NIEDER LASSUNGEN	ZWEIG NIEDER LASSUNGEN		WEIBLICH	DARUNTER EINZIGEN NIEDER LASSUNGEN	IN ZWEIG NIEDER LASSUNGEN		
BREIHOLZ										
0-9	INSGESAMT	43	40	2	133	41	124	4	748	
WIRTSCHAFTSUNTERABTEILUNGEN										
002,9	LANDW. TIERHALTUNG U. DIENSTLEISTUNGEN	2	2		3		3			
24	STAHL- MASCHINEN- FAHRZEUGBAU	2	2		8	1	8			
26	HOLZ- PAPIER- DRUCKGEBERBE	1	1		2	1	2			
27	LEDER- TEXTIL- BEKLEIDUNGSGEBERBE	3	3		3	1	3			
28-9	NAHRUNGS- U. GENUSSMITTELGEBERBE	6	6		27	10	27			
30	BAUHAUPTGEBERBE	3	3		6	1	6			
31	AUSBAU- U. BAUHILFSGEBERBE	1	1		19		19			
42	HANDELSVERMITTLUNG	2	2		3	1	3			
43	EINZELHANDEL	8	8		19	13	19			
50	VERKEHR U. NACHRICHTENUEBERMITTLUNG	6	5	1	24	3	21	3		
60	KREDIT- U. SONSTIGE FINANZ INSTITUTE	2	1	1	3	2	2	1		
700	GASTSTAETTEN U. BEHERBERGUNGSGEBERBE	4	4		8	4	8			
701-2	REINIGUNG U. KOERPERPFLEGE	1	1		1	1	1			
718	SONSTIGE DIENSTLEISTUNGEN	1	1		2		2			
90	GEBIETSKOERPERSCHAFTEN	1			5	3				
BREKENCORF										
0-9	INSGESAMT	18	13	2	53	14	32	12	369	
WIRTSCHAFTSUNTERABTEILUNGEN										
22	STEINE U. ERDEN FEINKERAMIK GLASGEBERBE	1		1	11		5	11		
24	STAHL- MASCHINEN- FAHRZEUGBAU	1	1		5	1	1			
25	ELEKTROTECHNIK FEINMECHANIK OPTIK USW	1	1		1		1			
26	HOLZ- PAPIER- DRUCKGEBERBE	1	1		7	3	5			
28-9	NAHRUNGS- U. GENUSSMITTELGEBERBE	3			1		1			
40-1	GROSSHANDEL	1	1		7	4	7			
43	EINZELHANDEL	2	2		1	1		1		
50	VERKEHR U. NACHRICHTENUEBERMITTLUNG	1		1	7	2	7			
60	KREDIT- U. SONSTIGE FINANZ INSTITUTE	1	1		2	2	2			
61	VERSICHERUNGSGEBERBE	2	2		2	1	3			
700	GASTSTAETTEN U. BEHERBERGUNGSGEBERBE	2	2		3	2				
90	GEBIETSKOERPERSCHAFTEN	2			7	1				
BRINJAHE										
0-9	INSGESAMT	6	4	1	9	4	6	1	50	
WIRTSCHAFTSUNTERABTEILUNGEN										
43	EINZELHANDEL	1	1		2	1	2			
700	GASTSTAETTEN U. BEHERBERGUNGSGEBERBE	1	1		1	1	1			
701-2	REINIGUNG U. KOERPERPFLEGE	1		1	1		1	1		
706-8	WISSENSCHAFT BILDUNG KUNST PUBLIZISTIK	1	1		1		2			
710-1	GESUENDEHEITS- U. VETERINAERWESEN	1	1		2	1				
90	GEBIETSKOERPERSCHAFTEN	1			2	1				
BROEDERSBY										
0-9	INSGESAMT	20	17		80	36	67		265	
WIRTSCHAFTSUNTERABTEILUNGEN										
23	EISEN NE-METALL GIESSEREI STAHLVERF	1	1		1		1			
24	STAHL- MASCHINEN- FAHRZEUGBAU	1	1		5		5			
26	HOLZ- PAPIER- DRUCKGEBERBE	1	1		4		4			
28-9	NAHRUNGS- U. GENUSSMITTELGEBERBE	2	2		8	3	8			
43	EINZELHANDEL	6	6		9	5	9			
50	VERKEHR U. NACHRICHTENUEBERMITTLUNG	1	1		3	1	3			
700	GASTSTAETTEN U. BEHERBERGUNGSGEBERBE	5	5		37	17	37			
80	ORGANISATIONEN OHNE ERWERBSCHARAKTER	1			8	7				
90	GEBIETSKOERPERSCHAFTEN	2			5	3				
BRUEGGE										
0-9	INSGESAMT	30	23	3	87	38	64	5	370	
WIRTSCHAFTSUNTERABTEILUNGEN										
050,5	HOCHSEE KUESTENF. GEW. GAERTNEREI TIERRH.	1	1		1		1			
23	EISEN NE-METALL GIESSEREI STAHLVERF	1	1		1		1			
27	LEDER- TEXTIL- BEKLEIDUNGSGEBERBE	2	1		3	2	1			
28-9	NAHRUNGS- U. GENUSSMITTELGEBERBE	1	1		8	3	8			
30	BAUHAUPTGEBERBE	1	1		3		3			
31	AUSBAU- U. BAUHILFSGEBERBE	3	3		8	1	8			
40-1	GROSSHANDEL	2	2		15	3	15			
42	HANDELSVERMITTLUNG	1	1		1	1	1			
43	EINZELHANDEL	8	6	2	12	9	9	3		

NR DER SYSTEMATIK	REGION WIRTSCHAFTLICHE GLIEDERUNG	ARBEITSSTAETTEN			BESCHAEFFTIGTE			LOEHNE UND GEHAELTER IM JAHR 1969 IN 1000 DM
		INSGESAMT	DARUNTER EINZIGE NIEDER LASSUNGEN	ZWEIG NIEDER LASSUNGEN	INSGESAMT	WEIBLICH	DARUNTER EINZIGEN NIEDER LASSUNGEN	
NCCH BRUEGGE								
50	VEPKERH U NACHRICHTENUEBERMITTLUNG	3	2	1	6	1	4	2
700	GASTSTAETTEN U BEHERBERGUNGSGEWERBE	3	3					
701-2	REINIGUNG U KOERPERPFLEGE	1	1		10	6	10	
80	ORGANISATIONEN OHNE ERWERBSCHARAKTER	1			3	2	3	
90	GEBIETSKOERPERSCHAFTEN	2			3	1		
					13	9		
HUEDELSDORF								
0-9	INSGESAMT	334	248	54	3 668	867	1 021	354
WIRTSCHAFTSUNTERABTEILUNGEN								
050,5	HOCHSEE KUESTENF GEW GAERTNEREI TIERH	3	2		5		2	
20	CHEMIE UND MINERALOELVERARBEITUNG	1		1	7			7
22	STEINE U ERDEN FEINKERAMIK GLASGEWERBE	2		2	155	25		155
23	EISEN NE-METALL GIESSEREI STAHLVERF	4	3		1 925	223	17	
24	STAHL- MASCHINEN- FAHRZEUGBAU	7	6	1	83	16	79	4
25	ELEKTROTECHNIK FEINMECHANIK OPTIK USW	6	5	1	41	5	40	1
26	HOLZ- PAPIER- DRUCKGEWERBE	8	6	2	73	28	35	38
27	LEDER- TEXTIL- BEKLEIDUNGSGEWERBE	6	6		15	8	15	
28-9	NAHRUNGS- U GENUSSMITTELGEWERBE	14	13	1	83	33	81	2
30	BAUHAUPTGEWERBE	8	6		169	7	112	
31	AUSBAU- U BAUHILFSGEWERBE	12	11		159	12	147	
40-1	GROSSHANDEL	12	9	2	50	15	24	15
42	HANDELSVERMITTLUNG	36	36		45	23	45	
43	EINZELHANDEL	92	60	27	275	163	194	60
50	VERKEHR U NACHRICHTENUEBERMITTLUNG	17	11	5	80	10	35	37
60	KREDIT- U SONSTIGE FINANZ INSTITUTE	6	1	4	45	24	1	14
61	VERSICHERUNGSGEWERBE	10	10		14	5	14	
700	GASTSTAETTEN U BEHERBERGUNGSGEWERBE	18	18		45	30	45	
701-2	REINIGUNG U KOERPERPFLEGE	20	13	4	67	53	46	5
706-8	WISSENSCHAFT BILDUNG KUNST PUBLIZISTIK	5	1	2	10	4	1	4
710-1	GESUNDHEITS- U VETERINAERWESEN	11	11		32	19	32	
712-7	RECHTS- U WIRTSCHAFTSBERATUNG USW	16	14	1	116	58	49	8
718	SONSTIGE DIENSTLEISTUNGEN	7	6	1	11	7	7	4
80	ORGANISATIONEN OHNE ERWERBSCHARAKTER	5			36	27		
90	GEBIETSKOERPERSCHAFTEN	8			127	72		
BUENSDORF								
0-9	INSGESAMT	14	10	2	295	44	22	2
WIRTSCHAFTSUNTERABTEILUNGEN								
24	STAHL- MASCHINEN- FAHRZEUGBAU	1	1		3	1	3	
27	LEDER- TEXTIL- BEKLEIDUNGSGEWERBE	1	1		1		1	
28-9	NAHRUNGS- U GENUSSMITTELGEWERBE	2	2		3	1	3	
31	AUSBAU- U BAUHILFSGEWERBE	1	1		2		2	
40-1	GROSSHANDEL	1	1		2	1	2	
43	EINZELHANDEL	2	1	1	5	4	4	1
50	VERKEHR U NACHRICHTENUEBERMITTLUNG	1		1	1	1		1
700	GASTSTAETTEN U BEHERBERGUNGSGEWERBE	3	3		7	3	7	
80	ORGANISATIONEN OHNE ERWERBSCHARAKTER	1			5	1		
90	GEBIETSKOERPERSCHAFTEN	1			266	32		
CHRISTIANSHOLM								
0-9	INSGESAMT	10	7	1	38	11	29	2
WIRTSCHAFTSUNTERABTEILUNGEN								
24	STAHL- MASCHINEN- FAHRZEUGBAU	2	2		5	1	5	
28-9	NAHRUNGS- U GENUSSMITTELGEWERBE	2	2		7	4	7	
30	BAUHAUPTGEWERBE	1	1		12	1	12	
31	AUSBAU- U BAUHILFSGEWERBE	1	1		2		2	
50	VERKEHR U NACHRICHTENUEBERMITTLUNG	1		1	2	1		2
60	KREDIT- U SONSTIGE FINANZ INSTITUTE	1			5	1		
700	GASTSTAETTEN U BEHERBERGUNGSGEWERBE	1	1		3	2	3	
90	GEBIETSKOERPERSCHAFTEN	1			2	1		
DAENISCHENHAGEN								
0-9	INSGESAMT	55	43	4	218	75	117	22
WIRTSCHAFTSUNTERABTEILUNGEN								
002,9	LANDW TIERHALTUNG U DIENSTLEISTUNGEN	1	1		3	1	3	
050,5	HOCHSEE KUESTENF GEW GAERTNEREI TIERH	1	1		2	1	2	
24	STAHL- MASCHINEN- FAHRZEUGBAU	1	1		3	1	3	
25	ELEKTROTECHNIK FEINMECHANIK OPTIK USW	1	1		4	1	4	
26	HOLZ- PAPIER- DRUCKGEWERBE	2	2		4	1	4	

NR DER SYSTE- MATIK	REGION WIRTSCHAFTLICHE GLIEDERUNG	ARBEITSTAETTEN			BESCHAEFFTIGTE			LOEHNE UND GEHAELTER IM JAHR 1969 IN 1000 DM	
		INSGESAMT	DARUNTER		INSGESAMT	WEIBLICH	DARUNTER IN		
			EINZIGE NIEDER LASSUNGEN	ZWEIG NIEDER LASSUNGEN			EINZIGEN NIEDER LASSUNGEN		ZWEIG NIEDER LASSUNGEN
NCCH DAEN ISCHENHAGEN									
27	LEDER- TEXTIL- BEKLEIDUNGSGEWERBE	1	1		1		1		
28-9	NAHRUNGS- U GENUSSMITTELGEWERBE	2	2		9	1	5		
30	BAUHAUPTGEWERBE	2	2		10	1	10		
31	AUSBAU- U BAUHILFSGEWERBE	6	6		20	1	20		
40-1	GROSSHANDEL	2	2		5	1	5		
42	HANDELSVERMITTLUNG	2	2		3	1	3		
43	EINZELHANDEL	14	11	1	42	22	31	1	
50	VERKEHR U NACHRICHTENUEBERMITTLUNG	4	2	2	19	2	2	17	
60	KREDIT- U SONSTIGE FINANZ INSTITUTE	2		1	29	10		4	
700	GASTSTAETTEN U BEHERBERGUNGSGEWERBE	3	3		7	4	7		
701-2	REINIGUNG U KOERPERPFLEGE	2	2		7	6	7		
706-8	WISSENSCHAFT BILDUNG KUNST PUBLIZISTIK	2	2		2		2		
710-1	GESUNDHEITS- U VETERINAERWESEN	2	2		6	4	6		
718	SONSTIGE DIENSTLEISTUNGEN	1	1		2	1	2		
90	GEBIETSKOERPERSCHAFTEN	4			40	16			
DAETGEN									
0-9	INSGESAMT	15	13	1	33	14	28	1	
WIRTSCHAFTSUNTERABTEILUNGEN									
24	STAHL- MASCHINEN- FAHRZEUGBAU	1	1		4		4		
26	HOLZ- PAPIER- DRUCKGEWERBE	2	2		4		4		
27	LEDER- TEXTIL- BEKLEIDUNGSGEWERBE	1	1		1		1		
28-9	NAHRUNGS- U GENUSSMITTELGEWERBE	2	2		5	2	5		
40-1	GROSSHANDEL	1	1		2	1	2		
43	EINZELHANDEL	2	2		4	3	4		
50	VERKEHR U NACHRICHTENUEBERMITTLUNG	2	1	1	3	2	2	1	
60	KREDIT- U SONSTIGE FINANZ INSTITUTE	1	1		2	1	2		
700	GASTSTAETTEN U BEHERBERGUNGSGEWERBE	2	2		4	2	4		
90	GEBIETSKOERPERSCHAFTEN	1			4	3			
DAMENDORF									
0-9	INSGESAMT	9	8	1	22	12	21	1	
WIRTSCHAFTSUNTERABTEILUNGEN									
24	STAHL- MASCHINEN- FAHRZEUGBAU	1	1		1		1		
27	LEDER- TEXTIL- BEKLEIDUNGSGEWERBE	1	1		1	1	1		
28-9	NAHRUNGS- U GENUSSMITTELGEWERBE	2	2		12	7	12		
43	EINZELHANDEL	2	2		4	2	4		
60	KREDIT- U SONSTIGE FINANZ INSTITUTE	1		1	1	1		1	
61	VERSICHERUNGSGEWERBE	1	1		1		1		
700	GASTSTAETTEN U BEHERBERGUNGSGEWERBE	1	1		2	1	2		
DAMP									
0-9	INSGESAMT	35	21	12	126	45	81	22	
WIRTSCHAFTSUNTERABTEILUNGEN									
002,9	LANDW TIERHALTUNG U DIENSTLEISTUNGEN	1	1		9		9		
050,5	HOCHSEE KUESTENF GEW GAERTNEREI TIERH	1	1		2	1	2		
30	BAUHAUPTGEWERBE	1	1		4		4		
31	AUSBAU- U BAUHILFSGEWERBE	1	1		6	1	6		
40-1	GROSSHANDEL	2	2		25		25		
43	EINZELHANDEL	16	7	9	25	18	16	9	
50	VERKEHR U NACHRICHTENUEBERMITTLUNG	1	1	1	5	1	5	5	
700	GASTSTAETTEN U BEHERBERGUNGSGEWERBE	6	3	2	23	9	9	8	
701-2	REINIGUNG U KOERPERPFLEGE	2	2		3	1	3		
710-1	GESUNDHEITS- U VETERINAERWESEN	3	3		7	5	7		
90	GEBIETSKOERPERSCHAFTEN	1			17	9			
DEUTSCH-NIENHOF									
0-9	INSGESAMT	9	5	3	13	7	8	3	
WIRTSCHAFTSUNTERABTEILUNGEN									
43	EINZELHANDEL	4	1	3	4	4	1	3	
50	VERKEHR U NACHRICHTENUEBERMITTLUNG	1	1		1		1		
700	GASTSTAETTEN U BEHERBERGUNGSGEWERBE	3	3		6	2	6		
90	GEBIETSKOERPERSCHAFTEN	1			2	1			

NR DER SYSTEMIK	REGION WIRTSCHAFTLICHE GLIEDERUNG	ARBEITSSTÄFTEN			BESCHÄFTIGTE			LOEHNE UND GEAELTER IM JAHR 1969 IN 1000 DM
		INSGESAMT	DARUNTER EINZIGE NIEDER LASSUNGEN	ZWEIG NIEDER LASSUNGEN	INSGESAMT	WEIBLICH	DARUNTER EINZIGEN NIEDER LASSUNGEN	
DOERPHOF								
0-9	INSGESAMT	16	16		67	15	67	460
WIRTSCHAFTSUNTERABTEILUNGEN								
050,5	HOCHSEE KUESTENF GEW GAERTNEREI TIERH	1	1		1		1	
23	EISEN NE-METALL GIESSEREI STAHLVERF	1	1		1		1	
28-9	NAHRUNGS- U GENUSSMITTELGEWERBE	4	4		29	8	29	
30	BAUHAUPTGEWERBE	1	1		7		7	
40-1	GROSSHANDEL	2	2		15	2	15	
43	EINZELHANDEL	4	4		8	3	8	
61	VERSICHERUNGSGEWERBE	1	1		1		1	
700	GASTSTAETTEN U BEHERBERGUNGSGEWERBE	2	2		5	2	5	
ECKERNFOERDE, STADT								
0-9	INSGESAMT	760	564	95	9 664	3 412	4 640	1 206 86 663
WIRTSCHAFTSUNTERABTEILUNGEN								
050,5	HOCHSEE KUESTENF GEW GAERTNEREI TIERH	21	21		42	4	42	
10	ENERGIEWIRTSCHAFT U WASSERVERSORGUNG	1			49	5		
22	STEINE U ERDEN FEINKERAMIK GLASGEWERBE	6	4		121	17	37	
23	EISEN NE-METALL GIESSEREI STAHLVERF	5	5		42	3	42	
24	STAHL- MASCHINEN- FAHRZEUGBAU	24	18	4	551	135	494	40
25	ELEKTROTECHNIK FEINMECHANIK OPTIK USW	17	12	4	816	181	745	68
26	HOLZ- PAPIER- DRUCKGEWERBE	17	15	1	127	15	113	8
27	LEDER- TEXTIL- BEKLEIDUNGSGEWERBE	28	27	1	316	270	83	233
28-9	NAHRUNGS- U GENUSSMITTELGEWERBE	28	26		273	133	241	
30	BAUHAUPTGEWERBE	17	15	2	743	14	575	168
31	AUSBAU- U BAUHILFSGEWERBE	32	32		199	18	199	
40-1	GROSSHANDEL	34	21	7	407	100	135	120
42	HANDELSVERMITTLUNG	22	20	1	44	12	38	2
43	EINZELHANDEL	204	148	39	1 059	699	780	176
50	VERKEHR U NACHRICHTENUEBERMITTLUNG	29	15	12	348	45	75	246
60	KREDIT- U SONSTIGE FINANZ INSTITUTE	11	2	7	175	105	4	44
61	VERSICHERUNGSGEWERBE	12	10	2	22	13	17	5
700	GASTSTAETTEN U BEHERBERGUNGSGEWERBE	48	42	4	246	154	214	19
701-2	REINIGUNG U KOERPERPFLEGE	41	32	5	376	309	314	16
706-8	WISSENSCHAFT BILDUNG KUNST PUBLIZISTIK	12	9	3	38	15	18	20
710-1	GESUNDHEITS- U VETERINAERWESEN	44	44		230	183	230	
712-7	RECHTS- U WIRTSCHAFTSBERATUNG USW	42	40	2	268	119	228	40
718	SONSTIGE DIENSTLEISTUNGEN	7	6	1	17	5	16	1
80	ORGANISATIONEN OHNE ERWERBSCHARAKTER	15			184	103		
90	GEBIETSKOERPERNSCHAFTEN	36			2 906	727		
96	SOZIALVERSICHERUNG	7			65	28		
EHNDORF								
0-9	INSGESAMT	6	3	3	31	3	5	26 390
WIRTSCHAFTSUNTERABTEILUNGEN								
22	STEINE U ERDEN FEINKERAMIK GLASGEWERBE	1		1	13			13
24	STAHL- MASCHINEN- FAHRZEUGBAU	1	1		1		1	
43	EINZELHANDEL	1	1		2	1	2	
50	VERKEHR U NACHRICHTENUEBERMITTLUNG	2		2	13	1		13
700	GASTSTAETTEN U BEHERBERGUNGSGEWERBE	1	1		2	1	2	
EISENDORF								
0-9	INSGESAMT	8	7	1	18	7	17	1 32
WIRTSCHAFTSUNTERABTEILUNGEN								
002,9	LANDW TIERHALTUNG U DIENSTLEISTUNGEN	1	1		1		1	
24	STAHL- MASCHINEN- FAHRZEUGBAU	1	1		4		4	
27	LEDER- TEXTIL- BEKLEIDUNGSGEWERBE	1	1		1		1	
30	BAUHAUPTGEWERBE	1	1		3		3	
43	EINZELHANDEL	2	2		2	1	2	
50	VERKEHR U NACHRICHTENUEBERMITTLUNG	1		1	1	1		1
700	GASTSTAETTEN U BEHERBERGUNGSGEWERBE	1	1		6	5	6	
ELLERDORF								
0-9	INSGESAMT	9	7	1	19	7	15	1 76
WIRTSCHAFTSUNTERABTEILUNGEN								
002,9	LANDW TIERHALTUNG U DIENSTLEISTUNGEN	1	1		3		3	
28-9	NAHRUNGS- U GENUSSMITTELGEWERBE	1	1		1		1	
40-1	GROSSHANDEL	1	1		4	2	4	
42	HANDELSVERMITTLUNG	1	1		1		1	
43	EINZELHANDEL	2	2		4	1	4	

NR DER SYSTEMIK	REGION WIRTSCHAFTLICHE GLIEDERUNG	ARBEITSSTAETTEN			BESCHAEFTIGTE			LOEHNE UND GEAELTER	
		INSGESAMT	DARUNTER EINZIGE NIEDER LASSUNGEN	ZWEIG NIEDER LASSUNGEN	INSGESAMT	WEIBLICH	DARUNTER IN EINZIGEN NIEDER LASSUNGEN	ZWEIG NIEDER LASSUNGEN	IM JAHR 1969 IN 1000 DM
NDCH ELLERDORF									
50	VERKEHR U NACHRICHTENUEBERMITTLUNG	1		1	1			1	
700	GASTSTAETTEN U BEHERRBERGUNGSGEWERBE	1	1		2		2		
90	GEBIETSKOERPERSCHAFTEN	1			3		2		
ELSDORF-WESTERMUEHLEN									
0-9	INSGESAMT	33	29	1	202	37	183	3	1 660
WIRTSCHAFTSUNTERABTEILUNGEN									
002,9	LANDW TIERHALTUNG U DIENSTLEISTUNGEN	1	1		1		1		
24	STAHL- MASCHINEN- FAHRZEUGBAU	2	2		5		5		
26	HOLZ- PAPIER- DRUCKGEWERBE	2	2		16		16		
28-9	NAHRUNGS- U GENUSSMITTELGEWERBE	4	4		18	6	18		
30	BAUHAUPTGEWERBE	2	2		59	3	59		
31	AUSBAU- U BAUHILFSGEWERBE	1	1		3	1	3		
40-1	GROSSHANDEL	3	3		5	1	5		
42	HANDELSVERMITTLUNG	1	1		1		1		
43	EINZELHANDEL	5	5		15	8	15		
50	VERKEHR U NACHRICHTENUEBERMITTLUNG	3	2	1	50	3	47	3	
60	KREDIT- U SONSTIGE FINANZ INSTITUTE	1	1		6	1	6		
700	GASTSTAETTEN U BEHERRBERGUNGSGEWERBE	3	3		5	2	5		
701-2	REINIGUNG U KOERPERPFLEGE	1	1		1	1	1		
718	SONSTIGE DIENSTLEISTUNGEN	1	1		1		1		
90	GEBIETSKOERPERSCHAFTEN	3			16	11			
EMRUEHREN									
0-9	INSGESAMT	9	8	1	20	5	19	1	97
WIRTSCHAFTSUNTERABTEILUNGEN									
23	EISEN NE-METALL GIESSEREI STAHLVERF	1	1		1		1		
26	HOLZ- PAPIER- DRUCKGEWERBE	1	1		7		7		
42	HANDELSVERMITTLUNG	1	1		1		1		
43	EINZELHANDEL	3	3		4	3	4		
50	VERKEHR U NACHRICHTENUEBERMITTLUNG	2	1	1	5	1	4	1	
700	GASTSTAETTEN U BEHERRBERGUNGSGEWERBE	1	1		2	1	2		
EMKENDORF									
0-9	INSGESAMT	42	33	6	115	48	87	14	767
WIRTSCHAFTSUNTERABTEILUNGEN									
050,5	HOCHSEE KUESTENF GEW GAERTNEREI TIERH	1	1		1		1		
24	STAHL- MASCHINEN- FAHRZEUGBAU	3	3		7	2	7		
26	HOLZ- PAPIER- DRUCKGEWERBE	2	2		3		3		
27	LEDER- TEXTIL- BEKLEIDUNGSGEWERBE	2	2		2		2		
28-9	NAHRUNGS- U GENUSSMITTELGEWERBE	3	3		14	6	14		
30	BAUHAUPTGEWERBE	1	1		18	1	18		
31	AUSBAU- U BAUHILFSGEWERBE	1	1		1		1		
40-1	GROSSHANDEL	1	1		3		3		
42	HANDELSVERMITTLUNG	3	3		3	1	3		
43	EINZELHANDEL	12	10		21	17	19		
50	VERKEHR U NACHRICHTENUEBERMITTLUNG	5	1	4	14	3	2	12	
60	KREDIT- U SONSTIGE FINANZ INSTITUTE	2	2		8	3	8		
700	GASTSTAETTEN U BEHERRBERGUNGSGEWERBE	2	2		5	4	5		
701-2	REINIGUNG U KOERPERPFLEGE	1	1		1	1	1		
80	ORGANISATIONEN OHNE ERWERBSCHAPAKTER	1			3		2		
90	GEBIETSKOERPERSCHAFTEN	2			11	8			
FELDE									
0-9	INSGESAMT	36	28	5	149	40	113	10	1 008
WIRTSCHAFTSUNTERABTEILUNGEN									
002,9	LANDW TIERHALTUNG U DIENSTLEISTUNGEN	1	1		3	1	3		
10	ENERGIEWIRTSCHAFT U WASSERVERSORGUNG	1	1		1		1		
21	KUNSTSTOFF- GUMMI- ASBESTVERARBEITUNG	1	1		4	1	4		
24	STAHL- MASCHINEN- FAHRZEUGBAU	1			11	2			
26	HOLZ- PAPIER- DRUCKGEWERBE	1	1		4		4		
27	LEDER- TEXTIL- BEKLEIDUNGSGEWERBE	2	2		2		2		
28-9	NAHRUNGS- U GENUSSMITTELGEWERBE	2	2		9	2	9		
30	BAUHAUPTGEWERBE	2	2		51	2	51		
31	AUSBAU- U BAUHILFSGEWERBE	2	1		7		4		
42	HANDELSVERMITTLUNG	2	2		3	1	3		
43	EINZELHANDEL	11	8	3	22	15	19	3	
50	VERKEHR U NACHRICHTENUEBERMITTLUNG	4	2	2	10	1	3	7	
700	GASTSTAETTEN U BEHERRBERGUNGSGEWERBE	2	2		7	5	7		

NR DER SYSTEM- MATIK	REGION WIRTSCHAFTLICHE GLIEDERUNG	ARBEITSSTÄTTEN			BESCHÄFTIGTE			LOEHNE UND GEHALTER	
		INSGESAMT	DARUNTER EINZIGE NIEDER- LASSUNGEN	ZWEIG NIEDER- LASSUNGEN	INSGESAMT	WEIBLICH	DARUNTER IN EINZIGEN NIEDER- LASSUNGEN	ZWEIG NIEDER- LASSUNGEN	IM JAHR 1969 IN 1000 DM
NOCH FELDE									
701-2	REINIGUNG U KOERPERPFLEGE	2	2		2	2	2		
712-7	RECHTS- U WIRTSCHAFTSBERATUNG USW	1	1		1		1		
90	GEBIETSKOERPERSCHAFTEN	1			12	8			
FELM									
0-9	INSGESAMT	15	10	3	38	16	24	7	212
WIRTSCHAFTSUNTERABTEILUNGEN									
23	EISEN NE-METALL GIESSEREI STAHLVERF	1	1		1		1		
24	STAHL- MASCHINEN- FAHRZEUGBAU	1	1		2		2		
26	HOLZ- PAPIER- DRUCKGEWERBE	1	1		1		1		
31	AUSBAU- U BAUHILFSGEWERBE	1	1		1		1		
43	EINZELHANDEL	4	1	2	9	6	2	4	
50	VERKEHR U NACHRICHTENUEBERMITTLUNG	4	3	1	13	2	10	3	
700	GASTSTAETTEN U BEHERBERGUNGSGEWERBE	1	1		5	4	5		
701-2	REINIGUNG U KOERPERPFLEGE	1	1		2	1	2		
90	GEBIETSKOERPERSCHAFTEN	1			4	3			
FLECKEBY									
0-9	INSGESAMT	41	37	2	221	46	201	10	1 599
WIRTSCHAFTSUNTERABTEILUNGEN									
002,9	LANDW TIERHALTUNG U DIENSTLEISTUNGEN	1	1		2		2		
21	KUNSTSTOFF- GUMMI- ASBESTVERARBEITUNG	1	1		1		1		
24	STAHL- MASCHINEN- FAHRZEUGBAU	3	3		21	1	21		
26	HOLZ- PAPIER- DRUCKGEWERBE	2	2		5	1	5		
28-9	NAHRUNGS- U GENUSSMITTELGEWERBE	2	2		50	4	50		
30	BAUHAUPTGEWERBE	3	3		50	1	50		
31	AUSBAU- U BAUHILFSGEWERBE	3	3		16	3	16		
40-1	GROSSHANDEL	1	1		3		3		
42	HANDELSVERMITTLUNG	2	2		3	1	3		
43	EINZELHANDEL	7	7		18	13	18		
50	VERKEHR U NACHRICHTENUEBERMITTLUNG	2		1	16	3		7	
60	KREDIT- U SONSTIGE FINANZ INSTITUTE	2	1	1	6	4	3	3	
700	GASTSTAETTEN U BEHERBERGUNGSGEWERBE	3	3		8	5	8		
701-2	REINIGUNG U KOERPERPFLEGE	3	3		9	4	9		
706-8	WISSENSCHAFT BILDUNG KUNST PUBLIZISTIK	1	1		1		1		
710-1	GESUNDEHEITS- U VETERINAERWESEN	3	3		10	6	10		
712-7	RECHTS- U WIRTSCHAFTSBERATUNG USW	1	1		1		1		
90	GEBIETSKOERPERSCHAFTEN	1			1				
FLINTBEK									
0-9	INSGESAMT	134	109	14	702	229	364	246	5 484
WIRTSCHAFTSUNTERABTEILUNGEN									
050,5	HOCHSEE KUESTENF GEW GAERTNEREI TIERH	3	3		14	7	14		
22	STEINE U ERDEN FEINKERAMIK GLASGEWERBE	2	1	1	197	13	2	195	
23	EISEN NE-METALL GIESSEREI STAHLVERF	2	2		2		2		
24	STAHL- MASCHINEN- FAHRZEUGBAU	3	3		10	1	10		
25	ELEKTROTECHNIK FEINMECHANIK OPTIK USW	1	1		4	1	4		
26	HOLZ- PAPIER- DRUCKGEWERBE	3	3		10	1	10		
27	LEDER- TEXTIL- BEKLEIDUNGSGEWERBE	6	6		10	4	10		
28-9	NAHRUNGS- U GENUSSMITTELGEWERBE	7	6	1	59	17	51	8	
30	BAUHAUPTGEWERBE	6	6		36	4	36		
31	AUSBAU- U BAUHILFSGEWERBE	8	7	1	19	3	18	1	
40-1	GROSSHANDEL	6	5	1	18	6	12	6	
42	HANDELSVERMITTLUNG	4	4		7	3	7		
43	EINZELHANDEL	41	32	6	113	71	94	10	
50	VERKEHR U NACHRICHTENUEBERMITTLUNG	3	1	2	18	1	2	16	
60	KREDIT- U SONSTIGE FINANZ INSTITUTE	2		1	15	7		9	
61	VERSICHERUNGSGEWERBE	2	2		3	1	3		
700	GASTSTAETTEN U BEHERBERGUNGSGEWERBE	8	8		37	19	37		
701-2	REINIGUNG U KOERPERPFLEGE	7	6	1	21	13	20	1	
706-8	WISSENSCHAFT BILDUNG KUNST PUBLIZISTIK	1	1		2	1	2		
710-1	GESUNDEHEITS- U VETERINAERWESEN	8	8		24	16	24		
712-7	RECHTS- U WIRTSCHAFTSBERATUNG USW	1	1		1		1		
718	SONSTIGE DIENSTLEISTUNGEN	3	3		5	2	5		
80	ORGANISATIONEN OHNE ERWEPBSCHARAKTER	2			17	9			
90	GEBIETSKOERPERSCHAFTEN	5			60	29			

NR DER SYSTEMATIK	REGION WIRTSCHAFTLICHE GLIEDERUNG	ARBEITSSTAETTEN			BESCHAEFTIGTE			LOEHNE UND GEHAELTER IM JAHR 1969 IN 1000 DM	
		INSGESAMT	DARUNTER EINZIGE NIEDER LASSUNGEN	ZWEIG NIEDER LASSUNGEN	INSGESAMT	WEIBLICH	DARUNTER EINZIGEN, NIEDER LASSUNGEN	IN ZWEIG NIEDER LASSUNGEN	
FOCKEEK									
0-9	INSGESAMT	148	118	18	802	333	629	69	4 846
WIRTSCHAFTSUNTERABTEILUNGEN									
002,9	LANDW TIERHALTUNG U DIENSTLEISTUNGEN	1	1		1	1	1		
21	KUNSTSTOFF- GUMMI- ASBESTVERARBEITUNG	1	1		14	3	14		
22	STEINE U ERDEN FEINKERAMIK GLASGEWERBE	3	3		16	1	16		
23	EISEN NE-METALL GIESSEREI STAHLVERF	1	1		3	2	3		
24	STAHL- MASCHINEN- FAHRZEUGBAU	3	3		65	18	65		
25	ELEKTROTECHNIK FEINMECHANIK OPTIK USW	2	1	1	7	1	2	5	
26	HOLZ- PAPIER- DRUCKGEWERBE	2	2		32	14	32		
27	LEDER- TEXTIL- BEKLEIDUNGSGEWERBE	5	5		117	95	117		
28-9	NAHRUNGS- U GENUSSMITTELGEWERBE	6	4		36	14	19		
30	BAUHAUPTGEWERBE	5	5		98	5	98		
31	AUSBAU- U BAUHILFSGEWERBE	5	5		30	3	30		
40-1	GROSSHANDEL	9	6		78	15	32	37	
42	HANDELSVERMITTLUNG	4	4		11	2	11		
43	EINZELHANDEL	56	44	11	104	67	89	14	
50	VERKEHR U NACHRICHTENUEBERMITTLUNG	10	8	2	28	7	19	9	
60	KREDIT- U SONSTIGE FINANZ INSTITUTE	3	2	1	8	5	5	3	
61	VERSICHERUNGSGEWERBE	3	3		3	1	3		
700	GASTSTAETTEN U BEHERBERGUNGSGEWERBE	7	6		27	20	26		
701-2	REINIGUNG U KOERPERPFLEGE	8	6	1	25	15	19	1	
706-8	WISSENSCHAFT BILDUNG KUNST PUBLIZISTIK	1	1		3	1	3		
710-1	GESUNDEHEITS- U VETERINAERWESEN	3	3		10	7	10		
712-7	RECHTS- U WIRTSCHAFTSBERATUNG USW	4	4		15	4	15		
80	ORGANISATIONEN OHNE ERWERBSCHARAKTER	1			10	5			
90	GEBIETSKOERPERSCHAFTEN	5			61	27			
FRIEDRICHSGRABEN									
0-9	INSGESAMT	1	1		2	2	2		
WIRTSCHAFTSUNTERABTEILUNGEN									
700	GASTSTAETTEN U BEHERBERGUNGSGEWERBE	1	1		2	2	2		
FRIEDRICHSHOLM									
0-9	INSGESAMT	19	15	3	28	13	22	5	100
WIRTSCHAFTSUNTERABTEILUNGEN									
27	LEDER- TEXTIL- BEKLEIDUNGSGEWERBE	1	1		1	1	1		
28-9	NAHRUNGS- U GENUSSMITTELGEWERBE	2	2		6	2	6		
42	HANDELSVERMITTLUNG	3	3		4	1	4		
43	EINZELHANDEL	8	7		9	5	8	1	
50	VERKEHR U NACHRICHTENUEBERMITTLUNG	1		1	2	1		2	
60	KREDIT- U SONSTIGE FINANZ INSTITUTE	1		1	2	1		2	
700	GASTSTAETTEN U BEHERBERGUNGSGEWERBE	1	1		2	1	2		
701-2	REINIGUNG U KOERPERPFLEGE	1	1		1	1	1		
90	GEBIETSKOERPERSCHAFTEN	1			1				
GAMMELBY									
0-9	INSGESAMT	12	8	3	23	11	18	3	77
WIRTSCHAFTSUNTERABTEILUNGEN									
22	STEINE U ERDEN FEINKERAMIK GLASGEWERBE	2		2	2			2	
26	HOLZ- PAPIER- DRUCKGEWERBE	1	1		5	1	5		
40-1	GROSSHANDEL	1	1		1		1		
43	EINZELHANDEL	5	4	1	6	4	5	1	
700	GASTSTAETTEN U BEHERBERGUNGSGEWERBE	2	2		7	5	7		
90	GEBIETSKOERPERSCHAFTEN	1			2	1			
GETTORF									
0-9	INSGESAMT	185	139	27	1 169	390	806	153	8 489
WIRTSCHAFTSUNTERABTEILUNGEN									
002,9	LANDW TIERHALTUNG U DIENSTLEISTUNGEN	3	2		6	3	3		
10	ENERGIEWIRTSCHAFT U WASSERVERSORGUNG	1		1	6			6	
22	STEINE U ERDEN FEINKERAMIK GLASGEWERBE	1			1				
23	EISEN NE-METALL GIESSEREI STAHLVERF	1	1		8	2	8		
24	STAHL- MASCHINEN- FAHRZEUGBAU	10	10		63	8	63		
25	ELEKTROTECHNIK FEINMECHANIK OPTIK USW	2	2		35	19	35		
26	HOLZ- PAPIER- DRUCKGEWERBE	4	4		18	1	18		
27	LEDER- TEXTIL- BEKLEIDUNGSGEWERBE	5	5		9	5	9		
28-9	NAHRUNGS- U GENUSSMITTELGEWERBE	7	7		34	10	34		
30	BAUHAUPTGEWERBE	8	8		308	16	308		
31	AUSBAU- U BAUHILFSGEWERBE	9	8	1	43	7	42	1	

NR DER SYSTEMATIK	REGION WIRTSCHAFTLICHE GLIEDERUNG	ARBEITSTÄTTEN			BESCHÄFTIGTE			LOEHNE UND GEAELTER	
		INSGESAMT	DARUNTER EINZIGE NIEDER LASSUNGEN	ZWEIG NIEDER LASSUNGEN	INSGESAMT	WEIBLICH	DARUNTER IN EINZIGEN NIEDER LASSUNGEN	IN ZWEIG NIEDER LASSUNGEN	IM JAHR 1969 IN 1000 DM
NOCH GETTORF									
40-1	GROSSHANDEL	10	8	2	51	12	26	25	
42	HANDELSVERMITTLUNG	8	8		14	3	14		
43	EINZELHANDEL	53	37	13	175	119	117	42	
50	VERKEHR U NACHRICHTENUEBERMITTLUNG	6	3	2	95	12	7	22	
60	KREDIT- U SONSTIGE FINANZ INSTITUTE	4		4	33	21		33	
61	VERSICHERUNGSGEWERBE	2	2		2		2		
700	GASTSTAETTEN U BEHERBERGUNGSGEWERBE	9	9		33	20	33		
701-2	REINIGUNG U KOERPERPFLEGE	9	5	3	36	26	23	8	
706-8	WISSENSCHAFT BILDUNG KUNST PUBLIZISTIK	3	1		7	4	2		
710-1	GESUNDHEITS- U VETERINAERWESEN	11	11		27	16	27		
712-7	RECHTS- U WIRTSCHAFTSBERATUNG USW	8	7		34	15	32		
718	SONSTIGE DIENSTLEISTUNGEN	2	1	1	19	13	3	16	
80	ORGANISATIONEN OHNE ERWERBSCHARAKTER	1			20	5			
90	GEBIETSKOERPERSCHAFTEN	8			92	53			
GNUTZ									
0-9	INSGESAMT	26	23	1	127	27	116	2	990
WIRTSCHAFTSUNTERABTEILUNGEN									
002,9	LANDW TIERHALTUNG U DIENSTLEISTUNGEN	1	1		9	1	9		
24	STAHL- MASCHINEN- FAHRZEUGBAU	2	2		3		3		
26	HOLZ- PAPIER- DRUCKGEWERBE	1	1		2		2		
27	LEDER- TEXTIL- BEKLEIDUNGSGEWERBE	1	1		2	1	2		
28-9	NAHRUNGS- U GENUSSMITTELGEWERBE	4	4		9	2	9		
30	BAUHAUPTGEWERBE	1	1		61	1	61		
31	AUSBAU- U BAUHILFSGEWERBE	1	1		1		1		
40-1	GROSSHANDEL	2	2		5	3	5		
42	HANDELSVERMITTLUNG	1	1		3	2	3		
43	EINZELHANDEL	7	6		15	8	11		
50	VERKEHR U NACHRICHTENUEBERMITTLUNG	1		1	2	1		2	
60	KREDIT- U SONSTIGE FINANZ INSTITUTE	1	1		5	2	5		
700	GASTSTAETTEN U BEHERBERGUNGSGEWERBE	2	2		5	2	5		
90	GEBIETSKOERPERSCHAFTEN	1			5	4			
GOETHEBY-HOLM									
0-9	INSGESAMT	16	13	1	49	22	23	1	425
WIRTSCHAFTSUNTERABTEILUNGEN									
26	HOLZ- PAPIER- DRUCKGEWERBE	1	1		1		1		
28-9	NAHRUNGS- U GENUSSMITTELGEWERBE	1	1		3		3		
30	BAUHAUPTGEWERBE	1	1		2		2		
31	AUSBAU- U BAUHILFSGEWERBE	1	1		1		1		
40-1	GROSSHANDEL	1	1		2	1	2		
43	EINZELHANDEL	7	6		9	6	8		
50	VERKEHR U NACHRICHTENUEBERMITTLUNG	1		1	4	1	4	1	
700	GASTSTAETTEN U BEHERBERGUNGSGEWERBE	1	1		2	1	2		
90	GEBIETSKOERPERSCHAFTEN	2			25	13			
GOKELS									
0-9	INSGESAMT	24	17	5	58	24	45	7	285
WIRTSCHAFTSUNTERABTEILUNGEN									
050,5	HOOHSEE KUESTENF GEW GAERTNEREI TIERH	1		1	1	1		1	
26	HOLZ- PAPIER- DRUCKGEWERBE	1	1		2		2		
27	LEDER- TEXTIL- BEKLEIDUNGSGEWERBE	1	1		1		1		
28-9	NAHRUNGS- U GENUSSMITTELGEWERBE	3	3		14	7	14		
30	BAUHAUPTGEWERBE	1	1		5		5		
31	AUSBAU- U BAUHILFSGEWERBE	2	2		4		4		
40-1	GROSSHANDEL	1	1		1		1		
42	HANDELSVERMITTLUNG	2	2		3		3		
43	EINZELHANDEL	4	3	1	6	5	5	1	
50	VERKEHR U NACHRICHTENUEBERMITTLUNG	3	1	2	10	4	6	4	
60	KREDIT- U SONSTIGE FINANZ INSTITUTE	1		1	1	1		1	
700	GASTSTAETTEN U BEHERBERGUNGSGEWERBE	2	2		4	3	4		
90	GEBIETSKOERPERSCHAFTEN	2			6	3			
GRAUJEL									
0-9	INSGESAMT	4	3		14	4	6		
WIRTSCHAFTSUNTERABTEILUNGEN									
22	STEINE U ERDFEN FEINKERAMIK GLASGEWERBE	1			8	1			
40-1	GROSSHANDEL	1	1		2	1	2		
43	EINZELHANDEL	1	1		2	1	2		
700	GASTSTAETTEN U BEHERBERGUNGSGEWERBE	1	1		2	1	2		

NR DER SYSTEMATIK	REGION WIRTSCHAFTLICHE GLIEDERUNG	ARBEITSSTAETTEN			BFSCHAEFTIGTE			LOEHNE UND GEHAELTER IM JAHR 1969 IN 1000 DM	
		INSGESAMT	DARUNTER EINZIGE NIEDER LASSUNGEN	ZWEIG NIEDER LASSUNGEN	INSGESAMT	WFIBLICH	DARUNTER IN EINZIGEN NIEDER LASSUNGEN	ZWEIG NIEDER LASSUNGEN	IN 1000 DM
GREVENKRUG									
0-9	INSGESAMT	16	11	3	84	40	33	16	877
WIRTSCHAFTSUNTERABTEILUNGEN									
22	STEINE U ERDEN FEINKERAMIK GLASGEWERBE	3	1	2	26	2	11	15	
28-9	NAHRUNGS- U GENUSSMITTELGEWERBE	1			32	25			
30	BAUHAUPTGEWERBE	1	1		9		9		
40-1	GROSSHANDEL	2	2		2	2	2		
42	HANDELSVERMITTLUNG	2	2		2	1	2		
43	EINZELHANDEL	5	4	1	6	4	5	1	
700	GASTSTAETTEN U BEHERBERGUNGSGEWERBE	1	1		4	4	4		
90	GEBIETSKOERPERSCHAFTEN	1			3	2			
GROSS BUCHWALD									
0-9	INSGESAMT	13	11	1	39	8	35	1	193
WIRTSCHAFTSUNTERABTEILUNGEN									
002,9	LANDW TIERHALTUNG U DIENSTLEISTUNGEN	1	1		1		1		
23	EISEN NE-METALL GIESSEREI STAHLVERF	1	1		1		1		
30	BAUHAUPTGEWERBE	1	1		11		11		
31	AUSBAU- U BAUHILFSGEWERBE	2	2		6		6		
40-1	GROSSHANDEL	1	1		2		2		
42	HANDELSVERMITTLUNG	1	1		2	1	2		
43	EINZELHANDEL	1	1		1	1	1		
50	VERKEHR U NACHRICHTENUEBERMITTLUNG	2	1	1	4	1	3	1	
700	GASTSTAETTEN U BEHERBERGUNGSGEWERBE	3	2		11	5	8		
GROSS VOLLSTEDT									
0-9	INSGESAMT	16	13	1	52	11	46	2	397
WIRTSCHAFTSUNTERABTEILUNGEN									
002,9	LANDW TIERHALTUNG U DIENSTLEISTUNGEN	1	1		1		1		
23	EISEN NE-METALL GIESSEREI STAHLVERF	1	1		1		1		
24	STAHL- MASCHINEN- FAHRZEUGBAU	1	1		1		1		
27	LEDER- TEXTIL- BEKLEIDUNGSGEWERBE	1	1		2		2		
28-9	NAHRUNGS- U GENUSSMITTELGEWERBE	1	1		4	2	4		
30	BAUHAUPTGEWERBE	2	2		22		22		
31	AUSBAU- U BAUHILFSGEWERBE	1	1		1		1		
40-1	GROSSHANDEL	1	1		6		6		
43	EINZELHANDEL	2	2		4	3	4		
50	VERKEHR U NACHRICHTENUEBERMITTLUNG	1		1	2	2		2	
700	GASTSTAETTEN U BEHERBERGUNGSGEWERBE	1	1		3	2	3		
718	SONSTIGE DIENSTLEISTUNGEN	1	1		1		1		
90	GEBIETSKOERPERSCHAFTEN	2			4	2			
GROSS WITTENSEE									
0-9	INSGESAMT	35	31	2	134	44	121	6	700
WIRTSCHAFTSUNTERABTEILUNGEN									
002,9	LANDW TIERHALTUNG U DIENSTLEISTUNGEN	1	1		2	1	2		
050,5	HOCHSEE KUESTENF GEW GAERTNEREI TIERH	2	2		5	3	5		
23	EISEN NE-METALL GIESSEREI STAHLVERF	1	1		3	1	3		
24	STAHL- MASCHINEN- FAHRZEUGBAU	1	1		14		14		
26	HOLZ- PAPIER- DRUCKGEWERBE	1	1		4		4		
27	LEDER- TEXTIL- BEKLEIDUNGSGEWERBE	1	1		7	6	7		
28-9	NAHRUNGS- U GENUSSMITTELGEWERBE	4	4		20	8	20		
30	BAUHAUPTGEWERBE	1	1		25	1	25		
31	AUSBAU- U BAUHILFSGEWERBE	2	2		10	2	10		
40-1	GROSSHANDEL	1	1		1		1		
43	EINZELHANDEL	9	9		15	6	15		
50	VERKEHR U NACHRICHTENUEBERMITTLUNG	1		1	4	1		4	
60	KREDIT- U SONSTIGE FINANZ INSTITUTE	1		1	2	1		2	
700	GASTSTAETTEN U BEHERBERGUNGSGEWERBE	2	2		4	4	4		
701-2	REINIGUNG U KOERPERPFLEGE	3	3		4	1	4		
710-1	GESUNDHEITS- U VETERINAERWESEN	2	2		7	4	7		
90	GEBIETSKOERPERSCHAFTEN	2			7	5			
GUEHY									
0-9	INSGESAMT	13	9	2	85	42	21	4	996
WIRTSCHAFTSUNTERABTEILUNGEN									
42	HANDELSVERMITTLUNG	2	2		5	1	5		
43	EINZELHANDEL	4	4		8	4	8		
50	VERKEHR U NACHRICHTENUEBERMITTLUNG	2		2	4	1		4	
700	GASTSTAETTEN U BEHERBERGUNGSGEWERBE	3	3		8	5	8		

NR DER SYSTEM- MATIK	REGION WIRTSCHAFTLICHE GLIEDERUNG	ARBEITSSTÄTTEN			BESCHÄFTIGTE			LOEHNE UND GEHALTER IM JAHR 1969 IN 1000 DM
		INSGESAMT	DARUNTER EINZIGE NIEDER LASSUNGEN	ZWEIG NIEDER LASSUNGEN	INSGESAMT	WEIBLICH	DARUNTER IN EINZIGEN NIEDER LASSUNGEN	
NOCH GUEBY								
80	ORGANISATIONEN OHNE ERWERBSCHARAKTER	1			59	31		
90	GEBIETSKOERPERSCHAFTEN	1			1			
HAALE								
0-9	INSGESAMT	16	10	4	39	12	28	5 278
WIRTSCHAFTSUNTERABTEILUNGEN								
24	STAHL- MASCHINEN- FAHRZEUGBAU	1	1		5	1	5	
25	ELEKTROTECHNIK FEINMECHANIK OPTIK USW	1	1		2		2	
27	LEDER- TEXTIL- BEKLEIDUNGSGEWERBE	1	1		1		1	
28-9	NAHRUNGS- U GENUSSMITTELGEWERBE	3	3		9	1	9	
43	EINZELHANDEL	4	2	2	6	4	4	2
50	VERKEHR U NACHRICHTENUEBERMITTLUNG	1		1	2	1		2
60	KREDIT- U SONSTIGE FINANZ INSTITUTE	2	1	1	5	1	4	2
700	GASTSTAETTEN U BEHERBERGUNGSGEWERBE	1	1		3	2	3	1
90	GEBIETSKOERPERSCHAFTEN	2			6	2		
HABY								
0-9	INSGESAMT	13	11	1	57	13	52	2 334
WIRTSCHAFTSUNTERABTEILUNGEN								
002,9	LANDW TIERHALTUNG U DIENSTLEISTUNGEN	1	1		1		1	
26	HOLZ- PAPIER- DRUCKGEWERBE	1	1		1		1	
30	BAUHAUPTGEWERBE	2	2		6		6	
43	EINZELHANDEL	5	5		38	8	38	
60	KREDIT- U SONSTIGE FINANZ INSTITUTE	1		1	2			2
700	GASTSTAETTEN U BEHERBERGUNGSGEWERBE	2	2		6	3	6	
90	GEBIETSKOERPERSCHAFTEN	1			3	2		
HAMDORF								
0-9	INSGESAMT	41	37	2	131	45	106	5 655
WIRTSCHAFTSUNTERABTEILUNGEN								
23	EISEN NE-METALL GIESSEREI STAHLVERF	2	2		4		4	
24	STAHL- MASCHINEN- FAHRZEUGBAU	3	2	1	4		2	2
25	ELEKTROTECHNIK FEINMECHANIK OPTIK USW	1	1		4	1	4	
26	HOLZ- PAPIER- DRUCKGEWERBE	1	1		5		5	
27	LEDER- TEXTIL- BEKLEIDUNGSGEWERBE	4	4		5		5	
28-9	NAHRUNGS- U GENUSSMITTELGEWERBE	4	4		16	5	16	
30	BAUHAUPTGEWERBE	2	2		10		10	
31	AUSBAU- U BAUHILFSGEWERBE	2	2		2		2	
42	HANDELSVERMITTLUNG	1	1		1		1	
43	EINZELHANDEL	9	9		21	12	21	
50	VERKEHR U NACHRICHTENUEBERMITTLUNG	2	1	1	5	2	2	3
60	KREDIT- U SONSTIGE FINANZ INSTITUTE	1	1		7	4	7	
700	GASTSTAETTEN U BEHERBERGUNGSGEWERBE	2	2		13	7	13	
701-2	REINIGUNG U KOERPERPFLEGE	1	1		5	4	5	
710-1	GESUNDHEITS- U VETERINAERWESEN	4	4		9	5	9	
80	ORGANISATIONEN OHNE ERWERBSCHARAKTER	1			9			
90	GEBIETSKOERPERSCHAFTEN	1			11	5		
HAMWEDDEL								
0-9	INSGESAMT	19	15	3	81	19	75	3 533
WIRTSCHAFTSUNTERABTEILUNGEN								
002,9	LANDW TIERHALTUNG U DIENSTLEISTUNGEN	1	1		1		1	
28-9	NAHRUNGS- U GENUSSMITTELGEWERBE	1	1		2		2	
30	BAUHAUPTGEWERBE	2	2		53	3	53	
40-1	GROSSHANDEL	1	1		5	3	5	
42	HANDELSVERMITTLUNG	2	2		2		2	
43	EINZELHANDEL	5	4	1	6	5	5	1
50	VERKEHR U NACHRICHTENUEBERMITTLUNG	1		1	1			1
60	KREDIT- U SONSTIGE FINANZ INSTITUTE	1		1	1	1		1
700	GASTSTAETTEN U BEHERBERGUNGSGEWERBE	3	3		5	3	5	
712-7	RECHTS- U WIRTSCHAFTSBERATUNG USW	1	1		2	1	2	
90	GEBIETSKOERPERSCHAFTEN	1			3	3		

NR DER SYSTEMATIK	REGION WIRTSCHAFTLICHE GLIEDERUNG	ARBEITSSTAETTEN			BESCHAEFTIGTE			LOEHNE UND GEHAELTER IM JAHR 1969 IN 1000 DM	
		INSGESAMT	DARUNTER EINZIGE NIEDERLASSUNGEN	ZWEIG NIEDERLASSUNGEN	INSGESAMT	WEIBLICH	DARUNTER IN EINZIGEN NIEDERLASSUNGEN		ZWEIG NIEDERLASSUNGEN
HANERAU-HADEMARSCHEN									
0-9	INSGESAMT	191	165	13	992	323	758	84	6 917
WIRTSCHAFTSUNTERABTEILUNGEN									
002,9	LANDW. TIERHALTUNG U DIENSTLEISTUNGEN	1	1		2		2		
050,5	HOCHSEE KUESTENF. GEW. GAERTNEREI TIERH.	3	3		24	17	24		
10	ENERGIEWIRTSCHAFT U WASSERVERSORGUNG	1		1	3			3	
22	STEINE U ERDEN FEINKERAMIK GLASGEWERBE	2	2		36	2	36		
23	EISEN NE-METALL GIESSEREI STAHLVERF.	1	1		144	3	144		
24	STAHL- MASCHINEN- FAHRZEUGBAU	10	10		67	8	67		
26	HOLZ- PAPIER- DRUCKGEWERBE	9	9		45	6	45		
27	LEDER- TEXTIL- BEKLEIDUNGSGEWERBE	8	7	1	39	32	9	30	
28-9	NAHRUNGS- U GENUSSMITTELGEWERBE	10	10		42	15	42		
30	BAUHAUPTGEWERBE	6	5	1	75	5	69	6	
31	AUSBAU- U BAUHILFSGEWERBE	14	13		33	4	29		
40-1	GROSSHANDEL	9	8		43	11	36		
42	HANDELSVERMITTLUNG	4	4		6	2	6		
43	EINZELHANDEL	50	44	5	158	83	114	17	
50	VERKEHR U NACHRICHTENUEBERMITTLUNG	11	8	3	46	6	24	22	
60	KREDIT- U SONSTIGE FINANZ INSTITUTE	5	2	2	43	19	14	6	
61	VERSICHERUNGSGEWERBE	4	4		4	1	4		
700	GASTSTAETTEN U BEHERBERGUNGSGEWERBE	11	11		29	19	29		
701-2	REINIGUNG U KOERPERPFLEGE	10	10		30	19	30		
706-8	WISSENSCHAFT BILDUNG KUNST PUBLIZISTIK	1	1		1		1		
710-1	GESUNDHEITS- U VETERINAERWESEN	7	7		22	15	22		
712-7	RECHTS- U WIRTSCHAFTSBERATUNG USW.	1	1		3	2	3		
718	SONSTIGE DIENSTLEISTUNGEN	4	4		8	4	8		
80	ORGANISATIONEN OHNE ERWERBSCHARAKTER	2			18	14			
90	GEBIETSKOERPERSCHAFTEN	7			71	35			
HASSMOOR									
0-9	INSGESAMT	8	6	1	13	5	11	1	
WIRTSCHAFTSUNTERABTEILUNGEN									
23	EISEN NE-METALL GIESSEREI STAHLVERF.	1	1		1		1		
26	HOLZ- PAPIER- DRUCKGEWERBE	1	1		1		1		
43	EINZELHANDEL	3	2	1	5	3	4	1	
50	VERKEHR U NACHRICHTENUEBERMITTLUNG	1	1		1		1		
700	GASTSTAETTEN U BEHERBERGUNGSGEWERBE	1	1		4	2	4		
80	ORGANISATIONEN OHNE ERWERBSCHARAKTER	1			1				
HEINKENBORSTEL									
0-9	INSGESAMT	6	3	2	9	5	6	2	33
WIRTSCHAFTSUNTERABTEILUNGEN									
23	EISEN NE-METALL GIESSEREI STAHLVERF.	1	1		1		1		
28-9	NAHRUNGS- U GENUSSMITTELGEWERBE	1	1		2	1	2		
50	VERKEHR U NACHRICHTENUEBERMITTLUNG	1		1	1	1		1	
60	KREDIT- U SONSTIGE FINANZ INSTITUTE	1		1	1	1		1	
700	GASTSTAETTEN U BEHERBERGUNGSGEWERBE	1	1		3	1	3		
90	GEBIETSKOERPERSCHAFTEN	1			1	1			
HOERSTEN									
0-9	INSGESAMT	4	4		12	2	12		96
WIRTSCHAFTSUNTERABTEILUNGEN									
24	STAHL- MASCHINEN- FAHRZEUGBAU	1	1		3		3		
50	VERKEHR U NACHRICHTENUEBERMITTLUNG	1	1		3		3		
700	GASTSTAETTEN U BEHERBERGUNGSGEWERBE	1	1		1	1	1		
706-8	WISSENSCHAFT BILDUNG KUNST PUBLIZISTIK	1	1		5	1	5		
HOFFELD									
0-9	INSGESAMT	2	2		4	1	4		
WIRTSCHAFTSUNTERABTEILUNGEN									
050,5	HOCHSEE KUESTENF. GEW. GAERTNEREI TIERH.	1	1		3	1	3		
42	HANDELSVERMITTLUNG	1	1		1		1		

NR DER SYSTEMATIK	REGION WIRTSCHAFTLICHE GLIEDERUNG	ARBEITSSTAETTEN			BESCHAEFTIGTE			LOEHNE UND GEAELTER IM JAHR 1969 IN 1000 DM	
		INSGESAMT	DARUNTER EINZIGE NIEDER LASSUNGEN	ZWEIG NIEDER LASSUNGEN	INSGESAMT	WEIBLICH	DARUNTER EINZIGEN NIEDER LASSUNGEN	IN ZWEIG NIEDER LASSUNGEN	IN 1000 DM
HOHENWESTEDT									
0-9	INSGESAMT	243	195	24	2 295	641	1 666	375	21 779
WIRTSCHAFTSUNTERABTEILUNGEN									
002,9	LANDW. TIERHALTUNG U DIENSTLEISTUNGEN	3	3		4	1	4		
10	ENERGIEWIRTSCHAFT U WASSERVERSORGUNG	1	1		6		6		
22	STEINE U ERDEN FEINKERAMIK GLASGEWERBE	2	2		80	7	80		
23	EISEN NE-METALL GIESSEREI STAHLVERF	1	1		2		2		
24	STAHL- MASCHINEN- FAHRZEUGBAU	11	7	4	228	15	89	139	
25	ELEKTROTECHNIK FEINMECHANIK OPTIK USW	3	3		73	33	73		
26	HOLZ- PAPIER- DRUCKGEWERBE	10	10		91	19	91		
27	LEDER- TEXTIL- BEKLEIDUNGSGEWERBE	12	12		18	7	18		
28-9	NAHRUNGS- U GENUSSMITTELGEWERBE	16	11	2	232	52	51	142	
30	BAUHAUPTGEWERBE	4	4		208	5	208		
31	AUSBAU- U BAUHILFSGEWERBE	11	10		141	11	136		
40-1	GROSSHANDEL	17	16	1	467	147	465	2	
42	HANDELSVERMITTLUNG	6	6		11	5	11		
43	EINZELHANDEL	60	50	9	238	140	212	21	
50	VERKEHR U NACHRICHTENUEBERMITTLUNG	9	5	4	65	8	14	51	
60	KREDIT- U SONSTIGE FINANZ INSTITUTE	5	2	1	66	31	23	3	
61	VERSICHERUNGSGEWERBE	4	4		5		5		
700	GASTSTAETTEN U BEHERBERGUNGSGEWERBE	12	12		52	26	52		
701-2	REINIGUNG U KOERPERPFLEGE	14	12	2	47	35	45	2	
706-8	WISSENSCHAFT BILDUNG KUNST PUBLIZISTIK	1	1		1	1	1		
710-1	GESUNDHEITS- U VETERINAERWESEN	12	12		37	24	37		
712-7	RECHTS- U WIRTSCHAFTSRERATUNG USW	7	6	1	48	23	33	15	
718	SONSTIGE DIENSTLEISTUNGEN	5	5		10	3	10		
80	ORGANISATIONEN OHNE ERWERBSCHARAKTER	4			20	10			
90	GEBIETSKOERPERPERSCHAFTEN	11			141	36			
96	SOZIALVERSICHERUNG	2			4	2			
HCHN									
0-9	INSGESAMT	54	44	3	318	86	265	7	2 503
WIRTSCHAFTSUNTERABTEILUNGEN									
23	EISEN NE-METALL GIESSEREI STAHLVERF	1	1		2		2		
24	STAHL- MASCHINEN- FAHRZEUGBAU	3	3		10	1	10		
26	HOLZ- PAPIER- DRUCKGEWERBE	3	3		4		4		
27	LEDER- TEXTIL- BEKLEIDUNGSGEWERBE	1	1		1		1		
28-9	NAHRUNGS- U GENUSSMITTELGEWERBE	6	6		25	8	25		
30	BAUHAUPTGEWERBE	3	3		135	7	135		
31	AUSBAU- U BAUHILFSGEWERBE	2	2		2		2		
40-1	GROSSHANDEL	1		1	3	2		3	
43	EINZELHANDEL	12	12		48	30	48		
50	VERKEHR U NACHRICHTENUEBERMITTLUNG	2		1	6	2		3	
60	KREDIT- U SONSTIGE FINANZ INSTITUTE	2		1	11	5		1	
61	VERSICHERUNGSGEWERBE	2	2		2		2		
700	GASTSTAETTEN U BEHERBERGUNGSGEWERBE	5	5		17	9	17		
701-2	REINIGUNG U KOERPERPFLEGE	2	1		4	2	1		
710-1	GESUNDHEITS- U VETERINAERWESEN	5	5		18	11	18		
80	ORGANISATIONEN OHNE ERWERBSCHARAKTER	1			5	1			
90	GEBIETSKOERPERPERSCHAFTEN	3			25	8			
HOLTDORF									
0-9	INSGESAMT	4	1	2	7	2	3	2	
WIRTSCHAFTSUNTERABTEILUNGEN									
43	EINZELHANDEL	1		1	1			1	
50	VERKEHR U NACHRICHTENUEBERMITTLUNG	1		1	1			1	
700	GASTSTAETTEN U BEHERBERGUNGSGEWERBE	1	1		3		3		
90	GEBIETSKOERPERPERSCHAFTEN	1			2	1			
HOLTSEE									
0-9	INSGESAMT	25	20	2	132	40	105	10	1 054
WIRTSCHAFTSUNTERABTEILUNGEN									
002,9	LANDW. TIERHALTUNG U DIENSTLEISTUNGEN	1		1	7	3		7	
24	STAHL- MASCHINEN- FAHRZEUGBAU	3	3		10	1	10		
27	LEDER- TEXTIL- BEKLEIDUNGSGEWERBE	1	1		1		1		
28-9	NAHRUNGS- U GENUSSMITTELGEWERBE	3	3		50	17	50		
30	BAUHAUPTGEWERBE	2	2		20	1	20		
31	AUSBAU- U BAUHILFSGEWERBE	2	2		9		9		
43	EINZELHANDEL	6	6		10	7	10		
50	VERKEHR U NACHRICHTENUEBERMITTLUNG	1		1	3	1		3	
60	KREDIT- U SONSTIGE FINANZ INSTITUTE	1			7	2			
700	GASTSTAETTEN U BEHERBERGUNGSGEWERBE	1	1		3	2	3		
710-1	GESUNDHEITS- U VETERINAERWESEN	1	1		1		1		
718	SONSTIGE DIENSTLEISTUNGEN	1	1		1	1	1		
90	GEBIETSKOERPERPERSCHAFTEN	2			10	5			

NR DER SYSTEMATIK	REGION WIRTSCHAFTLICHE GLIEDERUNG	ARBEITSSIAETTEN			BESCHAEFTIGTE			LÖHNE UND GELÄHTER IM JAHR 1969 IN 1000 DM	
		INSGESAMT	DARINIER NIEDER LASSUNGEN	ZWEIF NIEDER LASSUNGEN	INSGESAMT	WEIBLICH	DARINIER IN EINZIGEN NIEDER LASSUNGEN		ZWEIF NIEDER LASSUNGEN
HCLZRUNGF									
0-9	INSGESAMT	11	6	4	15	8	10	4	52
WIRTSCHAFTSUNTERABTEILUNGEN									
24	STAHL- MASCHINEN- FAHRZEUGBAU	1	1		3	1	3		
42	HANDELSVERMITTLUNG	1		1	1			1	
43	EINZELHANDEL	3	2		3	3	2		
50	VERKEHR U NACHRICHTENUEBERMITTLUNG	1		1	1	1		1	
60	KREDIT- U SONSTIGE FINANZ INSTITUTE	1		1	1	1		1	
61	VERSICHERUNGSGEWERBE	1	1		1		1		
700	GASTSTAETTEN U BEHERBERGUNGSGEWERBE	2	2		4	2	4		
90	GEBIETSKOERPERSCHAFTEN	1			1				
HCLZDURF									
0-9	INSGESAMT	26	19	4	45	18	42	10	375
WIRTSCHAFTSUNTERABTEILUNGEN									
002,9	LANDW TIERHALTUNG U DIENSTLEISTUNGEN	1	1		4		4		
24	STAHL- MASCHINEN- FAHRZEUGBAU	1	1		2		2		
26	HOLZ- PAPIER- DRUCKGEWERBE	1	1		1		1		
28-9	NAHRUNGS- U GENUSSMITTELGEWERBE	5	4		11	2	9		
30	BAUHAUPTGEWERBE	2	2		3		3		
31	AUSRAU- U BAUHLFSGEWERBE	2	2		6		6		
40-1	GROSSHANDEL	2	1	1	5	1	1	4	
43	EINZELHANDEL	3	3		6	5	6		
50	VERKEHR U NACHRICHTENUEBERMITTLUNG	1		1	3	1		3	
60	KREDIT- U SONSTIGE FINANZ INSTITUTE	2		2	2		6		2
700	GASTSTAETTEN U BEHERBERGUNGSGEWERBE	2	2		6	2	6		
701-2	REINIGUNG U KOEPPERPFLEGE	1	1		3	2	3		
712-7	RECHIS- U WIRTSCHAFTSBERATUNG USW	1	1		1		1		
90	GEBIETSKOERPERSCHAFTEN	2			11	5			
HUETTEN									
0-9	INSGESAMT	7	5	1	14	4	10	1	47
WIRTSCHAFTSUNTERABTEILUNGEN									
26	HOLZ- PAPIER- DRUCKGEWERBE	1	1		5		5		
30	BAUHAUPTGEWERBE	1	1		2		2		
43	EINZELHANDEL	1	1		1	1	1		
60	KREDIT- U SONSTIGE FINANZ INSTITUTE	1		1	1	1		1	
700	GASTSTAETTEN U BEHERBERGUNGSGEWERBE	2	2		2	1	2		
90	GEBIETSKOERPERSCHAFTEN	1			3	1			
HUMMELFELD									
0-9	INSGESAMT	11	9	2	24	7	17	7	111
WIRTSCHAFTSUNTERABTEILUNGEN									
050,5	HOCHSEE KUFSTENF GEW GAERTNEREI TIERPM	1	1		2		2		
24	STAHL- MASCHINEN- FAHRZEUGBAU	1	1		1		1		
28-9	NAHRUNGS- U GENUSSMITTELGEWERBE	2	1	1	8	2	2	4	
30	BAUHAUPTGEWERBE	1	1		2		2		
43	EINZELHANDEL	3	3		4	2	4		
50	VERKEHR U NACHRICHTENUEBERMITTLUNG	1		1	1	1		1	
700	GASTSTAETTEN U BEHERBERGUNGSGEWERBE	2	2		6	2	6		
JAHRSDOPF									
0-9	INSGESAMT	12	6	5	20	9	11	5	60
WIRTSCHAFTSUNTERABTEILUNGEN									
24	STAHL- MASCHINEN- FAHRZEUGBAU	1	1		1		1		
30	BAUHAUPTGEWERBE	1	1		5		5		
40-1	GROSSHANDEL	1		1	1			1	
43	EINZELHANDEL	6	4	2	7	5	5	2	
50	VERKEHR U NACHRICHTENUEBERMITTLUNG	1		1	1	1		1	
60	KREDIT- U SONSTIGE FINANZ INSTITUTE	1		1	1			1	
90	GEBIETSKOERPERSCHAFTEN	1			4	3			

NR DER SYSTEMATIK	REGION WIRTSCHAFTLICHE GLIEDERUNG	ARBEITSTÄTTEN			BESCHÄFTIGTE			LOEHNE UND GEAELTER IM JAHR 1969 IN 1000 DM	
		INSGESAMT	DARUNTER EINZIGE NIEDER LASSUNGEN	ZWEIG NIECER LASSUNGEN	INSGESAMT	WEIBLICH	DARUNTER IN EINZIGEN NIEDER LASSUNGEN		ZWEIG NIEDER LASSUNGEN
JEVENSTEDT									
0-9	INSGESAMT	82	67	4	283	97	187	14	1 458
WIRTSCHAFTSUNTERABTEILUNGEN									
050,5	HOCHSEE KUESTENF GEW GAERTNEREI TIERH	2	1		5		1		
23	EISEN NE-METALL GIESSEREI STAHLVERF	1	1		3		3		
24	STAHL- MASCHINEN- FAHRZEUGBAU	1	1		3	1	3		
26	HOLZ- PAPIER- DRUCKGEWERBE	3	2		30	5	7		
27	LEDER- TEXTIL- BEKLEIDUNGSGEWERBE	1	1		1		1		
28-9	NAHRUNGS- U GENUSSMITTELGEWERBE	3	3		4	2	4		
30	BAUHAUPTGEWERBE	5	4		29	9	18		
31	AUSBAU- U BAUHILFSGEWERBE	3	2	1	51	2	43	8	
40-1	GROSSHANDEL	7	7		17	3	17		
42	HANDELSVERMITTLUNG	4	4		4		4		
43	EINZELHANDEL	2	2		4	2	4		
50	VERKEHR U NACHRICHTENUEBERMITTLUNG	24	24		43	24	43		
60	KREDIT- U SONSTIGE FINANZ INSTITUTE	2		2	5	1		5	
61	VERSICHERUNGSGEWERBE	2	1		14	4	5		
700	GASTSTAETTEN U BEHERBERGUNGSGEWERBE	1	1		1		1		
701-2	REINIGUNG U KOERPERPFLEGE	8	7	1	20	13	19	1	
706-8	WISSENSCHAFT BILDUNG KUNST PUBLIZISTIK	2	1		7	4	1		
710-1	GESUNDHEITS- U VETERINAERWESEN	1	1		2	1	2		
718	SONSTIGE DIENSTLEISTUNGEN	4	4		12	9	12		
80	ORGANISATIONEN OHNE ERWERBSCHARAKTER	1	1		2	1	2		
90	GEBIETSKOERPERSCHAFTEN	1			1				
		5			28	16			
KARBY									
0-9	INSGESAMT	27	21	5	115	36	83	18	780
WIRTSCHAFTSUNTERABTEILUNGEN									
050,5	HOCHSEE KUESTENF GEW GAERTNEREI TIERH	2	2		5	2	5		
10	ENERGIEWIRTSCHAFT U WASSERVERSORGUNG	1			3	1			
24	STAHL- MASCHINEN- FAHRZEUGBAU	1	1	1	4	2	4	3	
26	HOLZ- PAPIER- DRUCKGEWERBE	1	1		2		2		
27	LEDER- TEXTIL- BEKLEIDUNGSGEWERBE	1	1		2	1	2		
28-9	NAHRUNGS- U GENUSSMITTELGEWERBE	1	1		3	1	3		
30	BAUHAUPTGEWERBE	1	1		32	1	32		
31	AUSBAU- U BAUHILFSGEWERBE	2	2		10		10		
42	HANDELSVERMITTLUNG	1	1		1		1		
43	EINZELHANDEL	6	5	1	15	6	11	4	
50	VERKEHR U NACHRICHTENUEBERMITTLUNG	1		1	5	1		5	
60	KREDIT- U SONSTIGE FINANZ INSTITUTE	2		2	6	4		6	
700	GASTSTAETTEN U BEHERBERGUNGSGEWERBE	1	1		2	1	2		
701-2	REINIGUNG U KOERPERPFLEGE	4	4		8	5	8		
710-1	GESUNDHEITS- U VETERINAERWESEN	1	1		3	2	3		
90	GEBIETSKOERPERSCHAFTEN	1			14	9			
KLEIN-WITTENSEE									
0-9	INSGESAMT	5	3		21	6	7		
WIRTSCHAFTSUNTERABTEILUNGEN									
24	STAHL- MASCHINEN- FAHRZEUGBAU	1	1		3		3		
43	EINZELHANDEL	1	1		2	1	2		
700	GASTSTAETTEN U BEHERBERGUNGSGEWERBE	1	1		2	2	2		
90	GEBIETSKOERPERSCHAFTEN	2			14	3			
KOENIGSHUEGEL									
0-9	INSGESAMT	4	4		9	4	9		20
WIRTSCHAFTSUNTERABTEILUNGEN									
27	LEDER- TEXTIL- BEKLEIDUNGSGEWERBE	1	1		4	3	4		
30	BAUHAUPTGEWERBE	1	1		2		2		
31	AUSBAU- U BAUHILFSGEWERBE	1	1		1		1		
700	GASTSTAETTEN U BEHERBERGUNGSGEWERBE	1	1		2	1	2		
KOSEL									
0-9	INSGESAMT	18	10	6	33	16	22	7	190
WIRTSCHAFTSUNTERABTEILUNGEN									
23	EISEN NE-METALL GIESSFREI STAHLVERF	1	1		2		2		
28-9	NAHRUNGS- U GENUSSMITTELGEWERBE	3	3		7	3	7		
43	EINZELHANDEL	7	3	4	9	7	5	4	
50	VERKEHR U NACHRICHTENUEBERMITTLUNG	2		2	3	2		3	
60	KREDIT- U SONSTIGE FINANZ INSTITUTE	1	1		4	1	4		
700	GASTSTAETTEN U BEHERBERGUNGSGEWERBE	2	2		4	2	4		

NR DER SYSTEMATIK	REGION WIRTSCHAFTLICHE GLIEDERUNG	ARBEITSSTÄTTEN			BESCHÄFTIGTE			LOEHNE UND GEHALTER IM JAHR 1969 IN 1000 DM	
		INSGESAMT	DARUNTER EINZIGE NIEDERLASSUNGEN	ZWEIG NIEDERLASSUNGEN	INSGESAMT	WEIBLICH	DARUNTER IN EINZIGEN NIEDERLASSUNGEN	ZWEIG NIEDERLASSUNGEN	
NOCH KOSEL									
80	ORGANISATIONEN OHNE ERWERBSCHARAKTER	1			3	1			
90	GEBIETSKOERPERSCHAFTEN	1			1				
KROGGASPE									
0-9	INSGESAMT	12	10	1	20	6	18	1	114
WIRTSCHAFTSUNTERABTEILUNGEN									
28-9	NAHRUNGS- U GENUSSMITTELGEWERBE	1	1		2	1	2		
30	BAUHAUPTGEWERBE	1	1		2		2		
31	AUSBAU- U BAUHILFSGEWERBE	2	2		2		2		
40-1	GROSSHANDEL	1	1		4	1	4		
43	EINZELHANDEL	4	4		6	2	6		
50	VERKEHR U NACHRICHTENUEBERMITTLUNG	1		1	1	1		1	
700	GASTSTAETTEN U BEHERRBERGUNGSGEWERBE	1	1		2	1	2		
90	GEBIETSKOERPERSCHAFTEN	1			1				
KROENSHAGEN									
0-9	INSGESAMT	267	208	30	1 992	597	982	228	16 644
WIRTSCHAFTSUNTERABTEILUNGEN									
050,5	HOCHSEE KUESTENF GEW GAERTNEREI TIERH	8	6		56	13	46		
20	CHEMIE UND MINERALOELVERARBEITUNG	1	1		2	1	2		
22	STEINE U ERDEN FEINKERAMIK GLASGEWERBE	1	1		2		2		
23	EISEN NE-METALL GIESSEREI STAHLVERF	1	1		4		4		
24	STAHL- MASCHINEN- FAHRZEUGBAU	10	7	1	280	27	69	5	
25	ELEKTROTECHNIK FEINMECHANIK OPTIK USW	4	4		25	5	25		
26	HOLZ- PAPIER- DRUCKGEWERBE	2	2		2		2		
27	LEDER- TEXTIL- BEKLEIDUNGSGEWERBE	6	5		10	6	5		
28-9	NAHRUNGS- U GENUSSMITTELGEWERBE	6	6		59	25	59		
30	BAUHAUPTGEWERBE	16	12	1	482	14	209	101	
31	AUSBAU- U BAUHILFSGEWERBE	14	14		80	9	80		
40-1	GROSSHANDEL	17	12	2	95	33	48	11	
42	HANDELSVERMITTLUNG	18	18		41	14	41		
43	EINZELHANDEL	59	47	9	214	133	158	40	
50	VERKEHR U NACHRICHTENUEBERMITTLUNG	18	12	5	80	7	27	28	
60	KREDIT- U SONSTIGE FINANZ INSTITUTE	3		3	18	12		18	
61	VERSICHERUNGSGEWERBE	2			3	2			
700	GASTSTAETTEN U BEHERBERGUNGSGEWERBE	5	5		22	12	22		
701-2	REINIGUNG U KOERPERPFLEGE	17	11	6	47	37	36	11	
706-8	WISSENSCHAFT BILDUNG KUNST PUBLIZISTIK	9	6	2	27	8	11	13	
710-1	GESUNDHEITS- U VETERINAERWESEN	13	13		55	44	55		
712-7	RECHTS- U WIRTSCHAFTSBERATUNG USW	23	22	1	66	30	65	1	
718	SONSTIGE DIENSTLEISTUNGEN	3	3		16	3	16		
80	ORGANISATIONEN OHNE ERWERBSCHARAKTER	3			79	36			
90	GEBIETSKOERPERSCHAFTEN	7			226	125			
96	SOZIALVERSICHERUNG	1			1	1			
KRUMMWISCH									
0-9	INSGESAMT	13	11	1	45	17	40	1	301
WIRTSCHAFTSUNTERABTEILUNGEN									
050,5	HOCHSEE KUESTENF GEW GAERTNEREI TIERH	1	1		4	2	4		
24	STAHL- MASCHINEN- FAHRZEUGBAU	1	1		3		3		
28-9	NAHRUNGS- U GENUSSMITTELGEWERBE	1	1		5	2	5		
30	BAUHAUPTGEWERBE	2	2		15	2	15		
43	EINZELHANDEL	4	3	1	6	3	5	1	
700	GASTSTAETTEN U BEHERBERGUNGSGEWERBE	2	2		7	5	7		
706-8	WISSENSCHAFT BILDUNG KUNST PUBLIZISTIK	1	1		1		1		
90	GEBIETSKOERPERSCHAFTEN	1			4	3			
LANGWEDEL									
0-9	INSGESAMT	32	26	4	96	27	82	5	589
WIRTSCHAFTSUNTERABTEILUNGEN									
22	STEINE U ERDEN FEINKERAMIK GLASGEWERBE	1	1		24		24		
24	STAHL- MASCHINEN- FAHRZEUGBAU	1	1		1		1		
26	HOLZ- PAPIER- DRUCKGEWERBE	2	2		2		2		
27	LEDER- TEXTIL- BEKLEIDUNGSGEWERBE	1	1		1		1		
28-9	NAHRUNGS- U GENUSSMITTELGEWERBE	1	1		3	1	3		
30	BAUHAUPTGEWERBE	2	2		11		11		
31	AUSBAU- U BAUHILFSGEWERBE	1	1		2		2		
43	EINZELHANDEL	11	8	3	17	8	14	3	
50	VERKEHR U NACHRICHTENUEBERMITTLUNG	3	2	1	8	2	6	2	

NR DER SYSTEMIK	REGION WIRTSCHAFTLICHE GLIEDERUNG	ARBEITSTAETTEN			BESCHAEFFTIGTE			LOEHNE UND GEAELTER IM JAHR 1969 IN 1000 DM	
		INSGESAMT	DARUNTER EINZIGE NIEDER LASSUNGEN	ZWEIG NIEDER LASSUNGEN	INSGESAMT	WEIRLICH	DARUNTER IN EINZIGEN NIEDER LASSUNGEN	ZWEIG NIEDER LASSUNGEN	
NOCH LANGWEDDEL									
700	GASTSTAETTEN U BEHERBERGUNGSGEWERBE	6	6		17	11	17		
701-2	REINIGUNG U KOERPERPFLEGE	1	1		1		1		
80	ORGANISATIONEN OHNE ERWERRSCHAPEKTER	1			7	4			
90	GEBIETSKOEPERSCHAFTEN	1			2	1			
LEHMBECK									
0-9	INSGESAMT	2	1	1	4	2	2	2	
WIRTSCHAFTSUNTERABTEILUNGEN									
43	EINZELHANDEL	1	1		2	1	2		
50	VERKEHR U NACHRICHTENUEBERMITTLUNG	1		1	2	1		2	
LINDAU									
0-9	INSGESAMT	16	11	2	79	37	28	3	557
WIRTSCHAFTSUNTERABTEILUNGEN									
002,9	LANDW TIERHALTUNG U DIENSTLEISTUNGEN	1	1		3		3		
23	EISEN NE-METALL GIESSEREI STAHLVERF	2	2		4	1	4		
24	STAHL- MASCHINEN- FAHRZEUGBAU	2	2		4		4		
28-9	NAHRUNGS- U GENUSSMITTELGEWERBE	1			3	1			
43	EINZELHANDEL	3	3		8	6	8		
50	VERKEHR U NACHRICHTENUEBERMITTLUNG	3	1	2	5	2	2	3	
60	KREDIT- U SONSTIGE FINANZ INSTITUTE	1			11	1			
700	GASTSTAETTEN U BEHERBERGUNGSGEWERBE	2	2		7	5	7		
90	GEBIETSKOEPERSCHAFTEN	1			34	21			
LOHE-FÖHRDEN									
0-9	INSGESAMT	10	6	3	27	14	19	7	145
WIRTSCHAFTSUNTERABTEILUNGEN									
002,9	LANDW TIERHALTUNG U DIENSTLEISTUNGEN	1	1		2		2		
24	STAHL- MASCHINEN- FAHRZEUGBAU	1		1	5			5	
43	EINZELHANDEL	1	1		1	1	1		
50	VERKEHR U NACHRICHTENUEBERMITTLUNG	2	1	1	3	1	2	1	
700	GASTSTAETTEN U BEHERBERGUNGSGEWERBE	3	3		14	11	14		
701-2	REINIGUNG U KOERPERPFLEGE	1		1	1			1	
90	GEBIETSKOEPERSCHAFTEN	1			1	1			
LOOP									
0-9	INSGESAMT	11	9	1	29	8	26	1	220
WIRTSCHAFTSUNTERABTEILUNGEN									
22	STEINE U ERDEN FEINKERAMIK GLASGEWERBE	2	2		15	1	15		
24	STAHL- MASCHINEN- FAHRZEUGBAU	2	2		3		3		
43	EINZELHANDEL	3	3		4	3	4		
50	VERKEHR U NACHRICHTENUEBERMITTLUNG	1		1	1	1		1	
61	VERSICHERUNGSGEWERBE	1	1		1		1		
700	GASTSTAETTEN U BEHERBERGUNGSGEWERBE	1	1		3	2	3		
90	GEBIETSKOEPERSCHAFTEN	1			2	1			
LOOSE									
0-9	INSGESAMT	22	16	5	100	24	37	58	890
WIRTSCHAFTSUNTERABTEILUNGEN									
24	STAHL- MASCHINEN- FAHRZEUGBAU	3	3		10	2	10		
28-9	NAHRUNGS- U GENUSSMITTELGEWERBE	3	2	1	56	8	7	49	
31	AUSBAU- U BAUHILFSGEWERBE	1	1		1		1		
42	HANDELSVERMITTLUNG	1	1		2	1	2		
43	EINZELHANDEL	8	7	1	12	7	11	1	
50	VERKEHR U NACHRICHTENUEBERMITTLUNG	3	1	2	11	3	4	7	
700	GASTSTAETTEN U BEHERBERGUNGSGEWERBE	1	1		2	1	2		
701-2	REINIGUNG U KOERPERPFLEGE	1		1	1			1	
90	GEBIETSKOEPERSCHAFTEN	1			5	2			

NR DEP SYSTE- MATIK	REGION WIRTSCHAFTLICHE GLIEDERUNG	ARBEITSTÄTTEN			BESCHÄFTIGTE			LOEHNE UND GEHAELTER IM JAHR 1969 IN 1000 DM	
		INSGESAMT	DARUNTER EINZIGE NIEDER LASSUNGEN	ZWEIG NIEDER LASSUNGEN	INSGESAMT	WEIBLICH	DARUNTER IN EINZIGEN NIEDER LASSUNGEN	ZWEIG NIEDER LASSUNGEN	
LUETJENWESTEDT									
0-9	INSGESAMT	27	20	4	49	20	37	6	169
WIRTSCHAFTSUNTERABTEILUNGEN									
050,5	HOCHSEE KUESTENF GEW GAERTNEREI TIERH	2	2		4	2	4		
22	STEINE U ERDEN FEINKERAMIK GLASGEWERBE	1	1		1		1		
24	STAHL- MASCHINEN- FAHRZEUGBAU	1	1		3		3		
26	HOLZ- PAPIER- DRUCKGEWERBE	2	2		2		2		
28-9	NAHRUNGS- U GENUSSMITTELGEWERBE	1	1		3	1	3		
30	BAUHAUPTGEWERBE	1	1		1		1		
31	AUSBAU- U BAUHILFSGEWERBE	2	1	1	3		2	1	
40-1	GROSSHANDEL	2	2		2		2		
43	EINZELHANDEL	7	5	2	11	8	9	2	
50	VERKEHR U NACHRICHTENUEBERMITTLUNG	1		1	3	1		3	
60	KREDIT- U SONSTIGE FINANZ INSTITUTE	1	1		4	1	4		
700	GASTSTAETTEN U BEHERBERGUNGSGEWERBE	2	2		5	3	5		
701-2	REINIGUNG U KOERPERPFLEGE	1	1		1		1		
90	GEBIETSKOERPERSCHAFTEN	3			6	4			
LUHNSTEDT									
0-9	INSGESAMT	20	16	1	60	19	54	1	328
WIRTSCHAFTSUNTERABTEILUNGEN									
050,5	HOCHSEE KUESTENF GEW GAERTNEREI TIERH	1	1		28	5	28		
24	STAHL- MASCHINEN- FAHRZEUGBAU	2	1	1	2		1	1	
27	LEDER- TEXTIL- BEKLEIDUNGSGEWERBE	2	2		2		2		
28-9	NAHRUNGS- U GENUSSMITTELGEWERBE	1	1		5		5		
30	BAUHAUPTGEWERBE	1	1		1		1		
43	EINZELHANDEL	7	7		10	9	10		
60	KREDIT- U SONSTIGE FINANZ INSTITUTE	1	1		3	1	3		
700	GASTSTAETTEN U BEHERBERGUNGSGEWERBE	2	2		4	3	4		
90	GEBIETSKOERPERSCHAFTEN	3			5	1			
MARIENTHAL									
0-9	INSGESAMT	10	6	3	27	8	20	4	121
WIRTSCHAFTSUNTERABTEILUNGEN									
050,5	HOCHSEE KUESTENF GEW GAERTNEREI TIERH	2	2		2	1	2		
10	ENERGIEWIRTSCHAFT U WASSERVERSORGUNG	1		1	2			2	
43	EINZELHANDEL	5	3	2	17	4	15	2	
700	GASTSTAETTEN U BEHERBERGUNGSGEWERBE	1	1		3	1	3		
90	GEBIETSKOERPERSCHAFTEN	1			3	2			
MEEZEN									
0-9	INSGESAMT	15	11	2	33	8	25	3	157
WIRTSCHAFTSUNTERABTEILUNGEN									
24	STAHL- MASCHINEN- FAHRZEUGBAU	1	1		1		1		
26	HOLZ- PAPIER- DRUCKGEWERBE	1	1		7	1	7		
27	LEDER- TEXTIL- BEKLEIDUNGSGEWERBE	1	1		1		1		
28-9	NAHRUNGS- U GENUSSMITTELGEWERBE	3	2		9	2	5		
31	AUSBAU- U BAUHILFSGEWERBE	1	1		4	1	4		
40-1	GROSSHANDEL	2	2		2		2		
43	EINZELHANDEL	1	1		3	2	3		
50	VERKEHR U NACHRICHTENUEBERMITTLUNG	1		1	1			1	
60	KREDIT- U SONSTIGE FINANZ INSTITUTE	1		1	2	1		2	
61	VERSICHERUNGSGEWERBE	1	1		1		1		
700	GASTSTAETTEN U BEHERBERGUNGSGEWERBE	1	1		1	1	1		
90	GEBIETSKOERPERSCHAFTEN	1			1				
MELSDORF									
0-9	INSGESAMT	20	15	2	182	23	123	18	1 345
WIRTSCHAFTSUNTERABTEILUNGEN									
050,5	HOCHSEE KUESTENF GEW GAERTNEREI TIERH	1	1		2	1	2		
22	STEINE U ERDEN FEINKERAMIK GLASGEWERBE	1			24	2			
23	EISEN- METALL- GIESSEREI STAHLVERF	1	1		2		2		
24	STAHL- MASCHINEN- FAHRZEUGBAU	1	1		3		3		
25	ELEKTROTECHNIK FEINMECHANIK OPTIK USW	1		1	15	1		15	
26	HOLZ- PAPIER- DRUCKGEWERBE	1	1		12	1	12		
30	BAUHAUPTGEWERBE	2	2		84	2	84		
31	AUSBAU- U BAUHILFSGEWERBE	1	1		3		3		
40-1	GROSSHANDEL	1	1		2	1	2		
43	EINZELHANDEL	3	3		6	3	6		
50	VERKEHR U NACHRICHTENUEBERMITTLUNG	1		1	3	2		3	

NR DER SYSTEMATIK	REGION WIRTSCHAFTLICHE GLIEDERUNG	ARBEITSSTAETTEN			BESCHAEFTIGTE			LOEHNE UND GEAELTER IM JAHR 1969 IN 1000 DM
		INSGESAMT	DARUNTER EINZIGE NIEDER LASSUNGEN	ZWEIG NIEDER LASSUNGEN	INSGESAMT	WEIBLICH	DARUNTER IN EINZIGE NIEDER LASSUNGEN	
NOCH MELSDORF								
60	KREDIT- U SONSTIGE FINANZ INSTITUTE	2	1		13	3	1	
700	GASTSTAETTEN U BEHERBERGUNGSGEWERBE	1	1		2	1	2	
701-2	REINIGUNG U KOERPERPFLEGE	1	1		2	1	2	
712-7	RECHTS- U WIRTSCHAFTSBERATUNG USW	1	1		4	1	4	
90	GEBIETSKOERPERSCHAFTEN	1			5	4		
MIELKENDORF								
0-9	INSGESAMT	20	17	1	91	22	76	2 746
WIRTSCHAFTSUNTERABTEILUNGEN								
050,5	HOCHSEE KUESTENF GEW GAERTNEREI TIERH	1	1		2	1	2	
22	STEINE U ERDEN FEINKERAMIK GLASGEWERBE	3	3		19	3	19	
24	STAHL- MASCHINEN- FAHRZEUGBAU	1	1		26	2	26	
26	HOLZ- PAPIER- DRUCKGEWERBE	1	1		2		2	
30	BAUHAUPTGEWERBE	1	1		1		1	
43	EINZELHANDEL	6	6		14	7	14	
50	VERKEHR U NACHRICHTENUEBERMITTLUNG	2	1		5	1	3	
60	KREDIT- U SONSTIGE FINANZ INSTITUTE	1		1	9	1		2
700	GASTSTAETTEN U BEHERBERGUNGSGEWERBE	3	3		9	5	9	
90	GEBIETSKOERPERSCHAFTEN	1			4	2		
MOEREL								
0-9	INSGESAMT	6	4	1	9	2	6	1 34
WIRTSCHAFTSUNTERABTEILUNGEN								
002,9	LANDW TIERHALTUNG U DIENSTLEISTUNGEN	1	1		1		1	
28-9	NAHRUNGS- U GENUSSMITTELGEWERBE	1	1		2	1	2	
40-1	GROSSHANDEL	1	1		1		1	
60	KREDIT- U SONSTIGE FINANZ INSTITUTE	1		1	1			1
700	GASTSTAETTEN U BEHERBERGUNGSGEWERBE	1	1		2	1	2	
90	GEBIETSKOERPERSCHAFTEN	1			2			
MOLFSEE								
0-9	INSGESAMT	103	79	15	604	201	452	63 4 596
WIRTSCHAFTSUNTERABTEILUNGEN								
002,9	LANDW TIERHALTUNG U DIENSTLEISTUNGEN	1	1		2		2	
050,5	HOCHSEE KUESTENF GEW GAERTNEREI TIERH	2	2		8	4	8	
22	STEINE U ERDEN FEINKERAMIK GLASGEWERBE	1		1	11	1		11
24	STAHL- MASCHINEN- FAHRZEUGBAU	5	5		69	11	69	
26	HOLZ- PAPIER- DRUCKGEWERBE	2	2		3	1	3	
28-9	NAHRUNGS- U GENUSSMITTELGEWERBE	1	1		5	3	5	
30	BAUHAUPTGEWERBE	4	4		123	5	123	
31	AUSBAU- U BAUHILFSGEWERBE	5	5		54	4	54	
40-1	GROSSHANDEL	9	8		45	24	37	
42	HANDELSVERMITTLUNG	12	12		25	10	25	
43	EINZELHANDEL	16	10	6	41	23	23	18
50	VERKEHR U NACHRICHTENUEBERMITTLUNG	3	1	2	5	3	1	4
60	KREDIT- U SONSTIGE FINANZ INSTITUTE	4	1	3	5	2	1	4
61	VERSICHERUNGSGEWERBE	1	1		3	2	3	
700	GASTSTAETTEN U BEHERBERGUNGSGEWERBE	6	5	1	62	32	43	19
701-2	REINIGUNG U KOERPERPFLEGE	5	3	2	18	15	11	7
710-1	GESUNDHEITS- U VETERINAERWESEN	4	4		13	10	13	
712-7	RECHTS- U WIRTSCHAFTSBERATUNG USW	14	14		31	12	31	
80	ORGANISATIONEN OHNE ERWERBSCHARAKTER	1			9	8		
90	GEBIETSKOERPERSCHAFTEN	6			70	30		
96	SOZIALVERSICHERUNG	1			2	1		
MUEHBROGK								
0-9	INSGESAMT	19	13	3	99	15	67	9 828
WIRTSCHAFTSUNTERABTEILUNGEN								
22	STEINE U ERDEN FEINKERAMIK GLASGEWERBE	2		1	21	2		6
27	LEDER- TEXTIL- BEKLEIDUNGSGEWERBE	1	1		1		1	
30	BAUHAUPTGEWERBE	2	2		45	1	45	
42	HANDELSVERMITTLUNG	2	2		5	2	5	
43	EINZELHANDEL	5	3	1	9	5	3	1
50	VERKEHR U NACHRICHTENUEBERMITTLUNG	2	1	1	3	1	1	2
700	GASTSTAETTEN U BEHERBERGUNGSGEWERBE	2	2		7	2	7	
706-8	WISSENSCHAFT BILDUNG KUNST PUBLIZISTIK	1	1		4		4	
712-7	RECHTS- U WIRTSCHAFTSBERATUNG USW	1	1		1		1	
90	GEBIETSKOERPERSCHAFTEN	1			3	2		

NR DER SYSTEMATIK	REGION WIRTSCHAFTLICHE GLIEDERUNG	ARBEITSSTAETTEN			BESCHAEFTIGTE			LOEHNE UND GEAELTER	
		INSGESAMT	DARUNTER NIEDER LASSUNGEN	ZWEIG NIEDER LASSUNGEN	INSGESAMT	WEIBLICH	DARUNTER EINZIGEN NIEDER LASSUNGEN	IN ZWEIG NIEDER LASSUNGEN	IM JAHR 1969 IN 1000 DM
NEGENHARRIE									
0-9	INSGESAMT	10	8	1	24	10	20	1	109
WIRTSCHAFTSUNTERABTEILUNGEN									
002,9	LANDW TIERHALTUNG U DIENSTLEISTUNGEN	1	1		4	1	4		
24	STAHL- MASCHINEN- FAHRZEUGBAU	1	1		3		3		
28-9	NAHRUNGS- U GENUSSMITTELGEWERBE	1	1		2	1	2		
31	AUSBAU- U RAUHILFSGEWERBE	1	1		1		1		
43	EINZELHANDEL	3	3		8		8		
50	VERKEHR U NACHRICHTENUEBERMITTLUNG	1		1	1	1		1	
700	GASTSTAETTEN U BEHERBERGUNGSGEWERBE	1	1		2		2		
90	GEBIETSKOERPERSCHAFTEN	1			3	2			
NEUDORF-BORNSTEIN									
0-9	INSGESAMT	21	17	3	44	18	39	3	129
WIRTSCHAFTSUNTERABTEILUNGEN									
002,9	LANDW TIERHALTUNG U DIENSTLEISTUNGEN	2	2		7	1	7		
050,5	HOCHSEE KUESTENF GEW GAERTNEREI TIERH	1	1		1		1		
24	STAHL- MASCHINEN- FAHRZEUGBAU	1	1		3	1	3		
30	BAUHAUPTGEWERBE	2	2		8	1	8		
31	AUSBAU- U RAUHILFSGEWERBE	1	1		1		1		
43	EINZELHANDEL	8	6	2	13	9	11	2	
50	VERKEHR U NACHRICHTENUEBERMITTLUNG	2	1	1	3	2	2	1	
700	GASTSTAETTEN U BEHERBERGUNGSGEWERBE	1	1		3	1	3		
712-7	RECHTS- U WIRTSCHAFTSBERATUNG USW	2	2		3	1	3		
90	GEBIETSKOERPERSCHAFTEN	1			2	2			
NEU DUVENSTEDT									
0-9	INSGESAMT	1	1		1		1		
WIRTSCHAFTSUNTERABTEILUNGEN									
26	HOLZ- PAPIER- DRUCKGEWERBE	1	1		1		1		
NEUWITTENBEK									
0-9	INSGESAMT	25	17	6	52	22	36	8	222
WIRTSCHAFTSUNTERABTEILUNGEN									
24	STAHL- MASCHINEN- FAHRZEUGBAU	1	1		5	1	5		
30	BAUHAUPTGEWERBE	1	1		3		3		
31	AUSBAU- U RAUHILFSGEWERBE	1	1		4		4		
40-1	GROSSHANDEL	2	2		3	1	3		
42	HANDELSVERMITTLUNG	1	1		1	1	1		
43	EINZELHANDEL	7	4		12	8	8		
50	VERKEHR U NACHRICHTENUEBERMITTLUNG	4	2	2	7	1	3	2	
60	KREDIT- U SONSTIGE FINANZ INSTITUTE	2		2	2	1		2	
61	VERSICHERUNGSGEWERBE	1	1		1	1	1		
700	GASTSTAETTEN U BEHERBERGUNGSGEWERBE	2	2		5	3	5		
710-1	GESUNDEITS- U VETERINAERWESEN	1	1		2	1	2		
712-7	RECHTS- U WIRTSCHAFTSBERATUNG USW	1	1		1		1		
90	GEBIETSKOERPERSCHAFTEN	1			6	5			
NIENBORSTEL									
0-9	INSGESAMT	15	12	2	30	13	23	3	125
WIRTSCHAFTSUNTERABTEILUNGEN									
002,9	LANDW TIERHALTUNG U DIENSTLEISTUNGEN	1	1		4	1	4		
22	STEINE U ERDEN FEINKERAMIK GLASGEWERBE	1	1		1		1		
24	STAHL- MASCHINEN- FAHRZEUGBAU	1	1		1		1		
40-1	GROSSHANDEL	2	2		5	1	5		
43	EINZELHANDEL	3	3		5	3	5		
50	VERKEHR U NACHRICHTENUEBERMITTLUNG	2	1	1	3	1	1	2	
60	KREDIT- U SONSTIGE FINANZ INSTITUTE	1		1	1			1	
700	GASTSTAETTEN U BEHERBERGUNGSGEWERBE	2	2		5	3	5		
718	SONSTIGE DIENSTLEISTUNGEN	1	1		1	1	1		
90	GEBIETSKOERPERSCHAFTEN	1			4	3			

LANDKREIS RENDSBURG ECKERNFORDERDE

NR DER SYSTEMATIK	REGION WIRTSCHAFTLICHE GLIEDERUNG	ARBEITSTAETTEN			BESCHAEFFTIGTE				LOEHNE UND GEHAELTER IM JAHR 1969 IN 1000 DM
		INSGESAMT	DARUNTER EINZIGE NIEDER LASSUNGEN	ZWEIG NIEDER LASSUNGEN	INSGESAMT	WEIBLICH	DARUNTER EINZIGEN NIEDER LASSUNGEN	IN ZWEIG NIEDER LASSUNGEN	
NIENKATTBEK									
0-9	INSGESAMT	6	4	1	11	6	8	1	
WIRTSCHAFTSUNTERABTEILUNGEN									
002,9	LANDW TIERHALTUNG U DIENSTLEISTUNGEN	1	1		3	1	3		
43	EINZELHANDEL	2	2		2	2	2		
50	VERKEHR U NACHRICHTENUEBERMITTLUNG	1		1	1	1		1	
700	GASTSTAETTEN U BEHERBERGUNGSGEWERBE	1	1		3	1	3		
90	GEBIETSKOERPERSCHAFTEN	1			2	1			
NINDORF									
0-9	INSGESAMT	24	19	3	63	16	50	4	371
WIRTSCHAFTSUNTERABTEILUNGEN									
002,9	LANDW TIERHALTUNG U DIENSTLEISTUNGEN	1	1		5		5		
24	STAHL- MASCHINEN- FAHRZEUGBAU	1	1		1		1		
26	HOLZ- PAPIER- DRUCKGEWERBE	2	2		2		2		
28-9	NAHRUNGS- U GENUSSMITTELGEWERBE	2	1		8	5	3		
30	BAUHAUPTGEWERBE	3	3		22		22		
31	AUSBAU- U BAUHILFSGEWERBE	2	2		4		4		
40-1	GROSSHANDEL	2	2		4		4		
43	EINZELHANDEL	2	1	1	3	1	2	1	
50	VERKEHR U NACHRICHTENUEBERMITTLUNG	6	6		8	5	8		
60	KREDIT- U SONSTIGE FINANZ INSTITUTE	1		1	2	1		2	
700	GASTSTAETTEN U BEHERBERGUNGSGEWERBE	1		1	1			1	
90	GEBIETSKOERPERSCHAFTEN	2	2		3	1	3		
		1			4	3			
NOER									
0-9	INSGESAMT	13	9	3	21	12	16	3	82
WIRTSCHAFTSUNTERABTEILUNGEN									
002,9	LANDW TIERHALTUNG U DIENSTLEISTUNGEN	1	1		4		4		
42	HANDELSVERMITTLUNG	1	1		1		1		
43	EINZELHANDEL	7	6	1	9	8	8	1	
50	VERKEHR U NACHRICHTENUEBERMITTLUNG	2		2	2			2	
700	GASTSTAETTEN U BEHERBERGUNGSGEWERBE	1	1		3	2	3		
90	GEBIETSKOERPERSCHAFTEN	1			2	2			
NORTORF,STADT									
0-9	INSGESAMT	270	220	27	2 471	1 052	1 397	726	19 588
WIRTSCHAFTSUNTERABTEILUNGEN									
002,9	LANDW TIERHALTUNG U DIENSTLEISTUNGEN	1	1		1		1		
050,5	HOCHSEE KUESTENF GEW GAERTNEREI TIERH	2	1		66	9	6		
10	ENERGIEWIRTSCHAFT U WASSERVERSORGUNG	5		4	17	3			
23	EISEN NE-METALL GIESSEREI STAHLVERF	3	3		130	8	130		13
24	STAHL- MASCHINEN- FAHRZEUGBAU	10	10		83	12	83		
25	ELEKTROTECHNIK FEINMECHANIK OPTIK USW	1		1	571	291		571	
26	HOLZ- PAPIER- DRUCKGEWERBE	6	6		35	10	35		
27	LEDER- TEXTIL- BEKLEIDUNGSGEWERBE	8	8		153	87	153		
28-9	NAHRUNGS- U GENUSSMITTELGEWERBE	18	17		262	155	253		
30	BAUHAUPTGEWERBE	4	3		70	5	35		
31	AUSBAU- U BAUHILFSGEWERBE	10	10		45	6	45		
40-1	GROSSHANDEL	11	11		75	21	75		
42	HANDELSVERMITTLUNG	6	6		9	4	9		
43	EINZELHANDEL	77	64	11	332	166	291	33	
50	VERKEHR U NACHRICHTENUEBERMITTLUNG	15	10	5	123	13	32	91	
60	KREDIT- U SONSTIGE FINANZ INSTITUTE	3	2	1	36	16	33	3	
61	VERSICHERUNGSGEWERBE	6	5	1	10	4		3	
700	GASTSTAETTEN U BEHERBERGUNGSGEWERBE	16	15		60	38	47		
701-2	REINIGUNG U KOERPERPFLEGE	20	17	2	65	40	56	3	
706-8	WISSENSCHAFT BILDUNG KUNST PUBLIZISTIK	4	2	1	6	1	2	1	
710-1	GESUNDHEITS- U VETERINAERWESEN	17	17		53	36	53		
712-7	RECHTS- U WIRTSCHAFTSBERATUNG USW	9	8	1	45	23	37	8	
718	SONSTIGE DIENSTLEISTUNGEN	4	4		14	6	14		
80	ORGANISATIONEN OHNE ERWERBSCHARAKTER	5			21	8			
90	GEBIETSKOERPERSCHAFTEN	7			184	87			
96	SOZIALVERSICHERUNG	2			5	3			
NUEBBEL									
0-9	INSGESAMT	23	18	3	56	25	45	4	207

NR DER SYSTEM- MATIK	REGION WIRTSCHAFTLICHE GLIEDERUNG	ARBEITSSTAETTEN			BESCHAEFTIGTE			LOEHNE UND GEHAELTER IM JAHR 1969 IN 1000 DM	
		INSGESAMT	DARUNTER EINZIGE NIEDER LASSUNGEN	ZWEIG NIEDER LASSUNGEN	INSGESAMT	WEIBLICH	DARUNTER IN EINZIGEN NIEDER LASSUNGEN	ZWEIG NIEDER LASSUNGEN	
NOCH NUERBEL									
WIRTSCHAFTSUNTERABTEILUNGEN									
24	STAHL- MASCHINEN- FAHRZEUGBAU	3	3		4		4		
28-9	NAHRUNGS- U GENUSSMITTELGEWERBE	1	1		3	1	3		
30	BAUHAUPTGEWERBE	1	1		4		4		
31	AUSBAU- U BAUHILFSGEWERBE	1	1		4	1	4		
40-1	GROSSHANDEL	1	1		3		3		
42	HANDELSVERMITTLUNG	1	1		1		1		
43	EINZELHANDEL	7	5		13	10	11		2
50	VERKEHR U NACHRICHTENUEBERMITTLUNG	1		2	2	1			2
60	KREDIT- U SONSTIGE FINANZ INSTITUTE	1	1	1	4	2	4		
700	GASTSTAETTEN U BEHERBERGUNGSGEWERBE	4	4		11	7	11		
90	GEBIETSKOERPERSCHAFTEN	2			7	2			
OLDENBUETTEL									
0-9	INSGESAMT	12	8	2	105	13	37	4	1 116
WIRTSCHAFTSUNTERABTEILUNGEN									
002,9	LANDW TIERHALTUNG U DIENSTLEISTUNGEN	1	1		1		1		
24	STAHL- MASCHINEN- FAHRZEUGBAU	1	1		1		1		
28-9	NAHRUNGS- U GENUSSMITTELGEWERBE	1	1		2	1	2		
30	BAUHAUPTGEWERBE	1	1		23	1	23		
43	EINZELHANDEL	2	1	1	4	2	3		1
50	VERKEHR U NACHRICHTENUEBERMITTLUNG	1		1	3	2			3
60	KREDIT- U SONSTIGE FINANZ INSTITUTE	1	1		3	1	3		
700	GASTSTAETTEN U BEHERBERGUNGSGEWERBE	2	2		4	3	4		
90	GEBIETSKOERPERSCHAFTEN	2			64	3			
OLDENHUETTEN									
0-9	INSGESAMT	5	5		16	2	16		73
WIRTSCHAFTSUNTERABTEILUNGEN									
002,9	LANDW TIERHALTUNG U DIENSTLEISTUNGEN	2	2		7		7		
24	STAHL- MASCHINEN- FAHRZEUGBAU	1	1		2		2		
40-1	GROSSHANDEL	1	1		5	1	5		
700	GASTSTAETTEN U BEHERBERGUNGSGEWERBE	1	1		2	1	2		
OSDORF									
0-9	INSGESAMT	34	28	2	266	54	153	6	2 148
WIRTSCHAFTSUNTERABTEILUNGEN									
050,5	HOCHSEE KUESTENF GEW GAERTNEREI TIERH	1	1		5		5		
23	EISEN NE-METALL GIESSEREI STAHLVERF	2	2		18		18		
24	STAHL- MASCHINEN- FAHRZEUGBAU	3	2		137	19	55		
26	HOLZ- PAPIER- DRUCKGEWERBE	2	2		7		7		
27	LEDER- TEXTIL- BEKLEIDUNGSGEWERBE	1	1		1	1	1		
28-9	NAHRUNGS- U GENUSSMITTELGEWERBE	3	2		30	6	22		
30	BAUHAUPTGEWERBE	1	1		6		6		
31	AUSBAU- U BAUHILFSGEWERBE	4	4		9	2	9		
42	HANDELSVERMITTLUNG	2	2		4	1	4		
43	EINZELHANDEL	8	8		19	10	19		
50	VERKEHR U NACHRICHTENUEBERMITTLUNG	1		1	4				4
60	KREDIT- U SONSTIGE FINANZ INSTITUTE	1		1	2	2			2
700	GASTSTAETTEN U BEHERBERGUNGSGEWERBE	2	2		5	3	5		
701-2	REINIGUNG U KOERPERPFLEGE	1	1		2	1	2		
90	GEBIETSKOERPERSCHAFTEN	2			17	9			
OSTENFELD(KREIS RENDSBURG)									
0-9	INSGESAMT	22	18	3	63	15	46	16	337
WIRTSCHAFTSUNTERABTEILUNGEN									
002,9	LANDW TIERHALTUNG U DIENSTLEISTUNGEN	2	2		5	1	5		
23	EISEN NE-METALL GIESSEREI STAHLVERF	1	1		1		1		
24	STAHL- MASCHINEN- FAHRZEUGBAU	1		1	12	1			12
26	HOLZ- PAPIER- DRUCKGEWERBE	1	1		4	1	4		
28-9	NAHRUNGS- U GENUSSMITTELGEWERBE	2	2		9	1	9		
31	AUSBAU- U BAUHILFSGEWERBE	1	1		2		2		
40-1	GROSSHANDEL	2	2		6		6		
43	EINZELHANDEL	5	4	1	7	5	6		1
50	VERKEHR U NACHRICHTENUEBERMITTLUNG	3	2	1	9	3	6		3
700	GASTSTAETTEN U BEHERBERGUNGSGEWERBE	2	2		5	2	5		
710-1	GESUNDHEITIS- U VETERINAERWESEN	1	1		2	1	2		
80	ORGANISATIONEN OHNE ERWERBSCHARAKTER	1			1				

NR DER SYSTEMATIK	REGION WIRTSCHAFTLICHE GLIEDERUNG	ARBEITSTÄTTEN			BESCHÄFTIGTE			LOEHNE UND GEAELTER IM JAHR 1969 IN 1000 DM	
		INSGESAMT	DARUNTER EINZIGE NIEDER LASSUNGFN	ZWEIG NIEDER LASSUNGFN	INSGESAMT	WEIBLICH	DARUNTER IN EINZIGEN NIEDER LASSUNGFN		ZWEIG NIEDER LASSUNGFN
OSTERBY									
0-9	INSGESAMT	16	14	1	24	9	20	2	112
WIRTSCHAFTSUNTERABTEILUNGEN									
24	STAHL- MASCHINEN- FAHRZEUGBAU	1	1		3	1	3		
26	HOLZ- PAPIER- DRUCKGEWERBE	1	1		1		1		
27	LEDER- TEXTIL- BEKLEIDUNGSGEWERBE	1	1		1		1		
30	BAUHAUPTGEWERBE	2	2		3		3		
31	AUSBAU- U BAUHILFSGEWERBE	2	2		2		2		
43	EINZELHANDEL	3	3		6	5	2		
50	VERKEHR U NACHRICHTENUEBERMITTLUNG	2	1	1	3	1	6		
700	GASTSTAETTEN U BEHERBERGUNGSGEWERBE	3	3		3	1	1	2	
90	GEBIETSKOERPERSCHAFTEN	1			3		3		
OSTERROENFELD									
0-9	INSGESAMT	79	59	12	315	123	164	79	2 224
WIRTSCHAFTSUNTERABTEILUNGEN									
050,5	HOCHSEE KUFSTENF GEW GAERTNEREI TIERRH	2	2		2	1	2		
10	ENERGIEWIRTSCHAFT U WASSERVERSORGUNG	1		1	25	1		25	
24	STAHL- MASCHINEN- FAHRZEUGBAU	4	2	2	20	2	4	16	
26	HOLZ- PAPIER- DRUCKGEWERBE	2	2		2		2		
27	LEDER- TEXTIL- BEKLEIDUNGSGEWERBE	1	1		2		2		
28-9	NAHRUNGS- U GENUSSMITTELGEWERBE	5	3	1	21	9	14	1	
30	BAUHAUPTGEWERBE	2	2		11		11		
31	AUSBAU- U BAUHILFSGEWERBE	3	3		22	2	22		
40-1	GROSSHANDEL	2	2		2		2		
42	HANDELSVERMITTLUNG	2	2		2		2		
43	EINZELHANDEL	26	23	3	45	30	42	3	
50	VERKEHR U NACHRICHTENUEBERMITTLUNG	5	2	3	16		5	11	
60	KREDIT- U SONSTIGE FINANZ INSTITUTE	2	1	1	8	3	7	1	
700	GASTSTAETTEN U BEHERBERGUNGSGEWERBE	4	4		29	18	29		
701-2	REINIGUNG U KOERPERPFLEGE	3	3		10	8	10		
706-8	WISSENSCHAFT BILDUNG KUNST PUBLIZISTIK	1	1		1		1		
710-1	GESUNDEHEITS- U VETERINAERWESFN	3	3		4	3	4		
712-7	RECHTS- U WIRTSCHAFTSBERATUNG USW	1	1		2		2		
718	SONSTIGE DIENSTLEISTUNGEN	3	2	1	25	14	3	22	
80	ORGANISATIONEN OHNE ERWERBSCHARAKTER	2			25		10		
90	GEBIETSKOERPERSCHAFTEN	5			41	20	20		
OSTERSTEDT									
0-9	INSGESAMT	24	20	3	47	15	40	5	211
WIRTSCHAFTSUNTERABTEILUNGEN									
24	STAHL- MASCHINEN- FAHRZEUGBAU	3	3		5		5		
27	LEDER- TEXTIL- BEKLEIDUNGSGEWERBE	2	2		2		2		
28-9	NAHRUNGS- U GENUSSMITTELGEWERBE	2	2		4		4		
40-1	GROSSHANDEL	2	2		3	1	3		
42	HANDELSVERMITTLUNG	1	1		1		1		
43	EINZELHANDEL	5	5		13	6	13		
50	VERKEHR U NACHRICHTENUEBERMITTLUNG	3	1	2	7	3	3	4	
60	KREDIT- U SONSTIGE FINANZ INSTITUTE	2	1	1	5	1	4	1	
700	GASTSTAETTEN U BEHERBERGUNGSGEWERBE	3	3		5	3	5		
90	GEBIETSKOERPERSCHAFTEN	1			2	1			
OTTENDORF									
0-9	INSGESAMT	10	7	1	47	20	30	2	301
WIRTSCHAFTSUNTERABTEILUNGEN									
24	STAHL- MASCHINEN- FAHRZEUGBAU	1	1		6	1	6		
28-9	NAHRUNGS- U GENUSSMITTELGEWERBE	1	1		7	2	7		
30	BAUHAUPTGEWERBE	1	1		5	1	5		
31	AUSBAU- U BAUHILFSGEWERBE	1	1		4	1	4		
43	EINZELHANDEL	1	1		3		3		
50	VERKEHR U NACHRICHTENUEBERMITTLUNG	1		1	2	2		2	
700	GASTSTAETTEN U BEHERBERGUNGSGEWERBE	1	1		3	2	3		
710-1	GESUNDEHEITS- U VETERINAERWESFN	1	1		2	1	2		
90	GEBIETSKOERPERSCHAFTEN	2			15	10			
OWSCHLAG									
0-9	INSGESAMT	80	61	12	306	91	225	42	1 780

NR DER SYSTEMATIK	REGION WIRTSCHAFTLICHE GLIEDERUNG	ARBEITSTÄTTEN			BESCHAFTIGTE			LOEHNE UND GEHALTER IM JAHR 1969 IN 1000 DM
		INSGESAMT	DARUNTER EINZIGE NIEDERLASSUNGEN	ZWEIG NIEDERLASSUNGEN	INSGESAMT	WEIBLICH	DARUNTER IN EINZIGEN NIEDERLASSUNGEN	
NOCH ÜWSCHLAG								
WIRTSCHAFTSUNTERABTEILUNGEN								
002,9	LANDW. TIERHALTUNG U. DIENSTLEISTUNGEN	3	3		8		8	
050,5	HOCHSEE KÜSTENF. GEW. GAERTNEREI TIERRH.	2	2		7	2	7	
22	STEINE U. ERDEN FEINKERAMIK GLASGEWERBE	5	3	2	39	1	24	15
23	EISEN- u. METALL- GIESSEREI STAHLVERF.	1	1		1		1	
24	STAHL- MASCHINEN- FAHRZEUGBAU	1	1		3	2	3	
27	LEDER- TEXTIL- BEKLEIDUNGSGEWERBE	1	1		3	3	3	
28-9	NAHRUNGS- U. GENUSSMITTELGEWERBE	5	5		20	7	20	
30	BAUHAUPTGEWERBE	4	4		53	2	53	
31	AUSBAU- U. BAUHILFSGEWERBE	5	4		21	3	13	
40-1	GROSSHANDEL	6	6		13	1	13	
42	HANDELSVERMITTLUNG	1	1		1	1	1	
43	EINZELHANDEL	18	13	5	39	30	32	7
50	VERKEHR U. NACHRICHTENUEBERMITTLUNG	6	3	2	22	5	6	13
60	KREDIT- U. SONSTIGE FINANZ. INSTITUTE	2	1	1	9	3	5	4
61	VERSICHERUNGSGEWERBE	1	1		2	1	2	
700	GASTSTÄTTEN U. BEHERBERGUNGSGEWERBE	6	6		17	11	17	
701-2	REINIGUNG U. KOERPERPFLEGE	4	3	1	12	7	11	1
706-8	WISSENSCHAFT. BILDUNG. KUNST. PUBLIZISTIK	1		1	2			2
710-1	GESUNDHEITS- U. VETERINAERWESEN	2	2		5	3	5	
712-7	RECHTS- U. WIRTSCHAFTSBERATUNG USW.	1	1		1	1	1	
80	ORGANISATIONEN OHNE ERWERBSCHARAKTER	1			4	2		
90	GEBIETSKOERPERSCHAFTEN	4			24	6		
PADENSTEDT								
0-9	INSGESAMT	18	16	2	34	5	28	6
WIRTSCHAFTSUNTERABTEILUNGEN								
002,9	LANDW. TIERHALTUNG U. DIENSTLEISTUNGEN	1	1		1		1	
24	STAHL- MASCHINEN- FAHRZEUGBAU	3	3		5	1	5	
26	HOLZ- PAPIER- DRUCKGEWERBE	3	3		3		3	
31	AUSBAU- U. BAUHILFSGEWERBE	2	2		10		10	
42	HANDELSVERMITTLUNG	1	1		1		1	
43	EINZELHANDEL	4	4		6	2	6	
50	VERKEHR U. NACHRICHTENUEBERMITTLUNG	2		2	6	1		6
61	VERSICHERUNGSGEWERBE	1	1		1		1	
700	GASTSTÄTTEN U. BEHERBERGUNGSGEWERBE	1	1		1	1	1	
PRINZENMOOR								
0-9	INSGESAMT	2	1		4	2	3	
WIRTSCHAFTSUNTERABTEILUNGEN								
43	EINZELHANDEL	1	1		3	2	3	
90	GEBIETSKOERPERSCHAFTEN	1			1			
QUARBEK								
0-9	INSGESAMT	24	18	3	81	33	63	7
WIRTSCHAFTSUNTERABTEILUNGEN								
25	ELEKTROTECHNIK FEINMECHANIK OPTIK USW.	1	1		1		1	
27	LEDER- TEXTIL- BEKLEIDUNGSGEWERBE	1	1		1	1	1	
31	AUSBAU- U. BAUHILFSGEWERBE	2	2		8	1	8	
40-1	GROSSHANDEL	2	2		10	4	10	
42	HANDELSVERMITTLUNG	2	2		3		3	
43	EINZELHANDEL	7	7		21	8	21	
50	VERKEHR U. NACHRICHTENUEBERMITTLUNG	3		3	7	3		7
700	GASTSTÄTTEN U. BEHERBERGUNGSGEWERBE	2	2		18	9	18	
701-2	REINIGUNG U. KOERPERPFLEGE	1	1		1	1	1	
80	ORGANISATIONEN OHNE ERWERBSCHARAKTER	2			2	1		
90	GEBIETSKOERPERSCHAFTEN	1			9	5		
RADE B. HOHENWESTEDT								
0-9	INSGESAMT	3	2	1	5	2	4	1
WIRTSCHAFTSUNTERABTEILUNGEN								
40-1	GROSSHANDEL	1		1	1			1
43	EINZELHANDEL	1	1		2	1	2	
700	GASTSTÄTTEN U. BEHERBERGUNGSGEWERBE	1	1		2	1	2	

NR DER SYSTEMATIK	REGION WIRTSCHAFTLICHE GLIEDERUNG	ARBEITSSTÄTTEN			BESCHÄFTIGTE			LOEHNE UND GEHALTER IM JAHR 1969 IN 1000 DM	
		INSGESAMT	DARUNTER EINZIGE NIEDER LASSUNGEN	ZWEIG NIEDER LASSUNGEN	INSGESAMT	WEIBLICH	DARUNTER EINZIGE NIEDER LASSUNGEN	IN ZWEIG NIEDER LASSUNGEN	
RADE B. RENDSBURG									
0-9	INSGESAMT	10	8	1	12	7	10	1	17
WIRTSCHAFTSUNTERABTEILUNGEN									
24	STAHL- MASCHINEN- FAHRZEUGBAU	1	1		1		1		
27	LEDER- TEXTIL- BEKLEIDUNGSGEWERBE	1	1		1		1		
42	HANDELSVERMITTLUNG	1	1		1		1		
43	EINZELHANDEL	4	4		6	5	6		
50	VERKEHR U NACHRICHTENUEBERMITTLUNG	2	1	1	2	1	1	1	
80	ORGANISATIONEN OHNE ERWERBSCHARAKTER	1			1				
REESDORF									
0-9	INSGESAMT	5	3	1	43	2	22	1	664
WIRTSCHAFTSUNTERABTEILUNGEN									
002,9	LANDW TIERHALTUNG U DIENSTLEISTUNGEN	1	1		2		2		
22	STEINE U ERDEN FEINKERAMIK GLASGEWERBE	2	1		38		18		
43	EINZELHANDEL	2	1	1	3	2	2	1	
REMMELS									
0-9	INSGESAMT	10	6	2	24	5	12	2	97
WIRTSCHAFTSUNTERABTEILUNGEN									
24	STAHL- MASCHINEN- FAHRZEUGBAU	1			9				
42	HANDELSVERMITTLUNG	2	2		2		2		
43	EINZELHANDEL	2	2		4	2	4		
50	VERKEHR U NACHRICHTENUEBERMITTLUNG	1		1	1			1	
60	KREDIT- U SONSTIGE FINANZ INSTITUTE	1		1	1			1	
700	GASTSTAETTEN U BEHERBERGUNGSGEWERBE	1	1		3	2	3		
712-7	RECHTS- U WIRTSCHAFTSBERATUNG USW	1	1		3	1	3		
90	GEBIETSKOERPERSCHAFTEN	1			1				
RENSBURG, STADT									
0-9	INSGESAMT	1 207	822	213	19 802	6 638	8 925	3 567	198 947
WIRTSCHAFTSUNTERABTEILUNGEN									
050,5	HOCHSEE KUESTENF GEW GAERTNEREI TIERH	10	9		67	12	65		
10	ENERGIEWIRTSCHAFT U WASSERVERSORGUNG	5	1	3	939	221	145	464	
11	BERGEAU	1	1		6		6		
20	CHEMIE UND MINERALDELVERARBEITUNG	3	3		258	43	258		
22	STEINE U ERDEN FEINKERAMIK GLASGEWERBE	7	4	1	109	18	58	23	
23	EISEN NE-METALL GIESSEREI STAHLVERF	7	7		142	43	142		
24	STAHL- MASCHINEN- FAHRZEUGBAU	36	22	7	2 327	239	1 532	129	
25	ELEKTROTECHNIK FEINMECHANIK OPTIK USW	23	16	6	839	199	103	728	
26	HOLZ- PAPIER- DRUCKGEWERBE	21	15	4	489	173	247	22	
27	LEDER- TEXTIL- BEKLEIDUNGSGEWERBE	42	40	2	387	301	313	74	
28-9	NAHRUNGS- U GENUSSMITTELGEWERBE	41	30	5	353	137	229	62	
30	BAUHAUPTGEWERBE	27	23		2 204	66	1 682		
31	AUSBAU- U BAUHILFSGEWERBE	35	33		311	36	293		
40-1	GROSSHANDEL	76	47	21	1 462	403	535	449	
42	HANDELSVERMITTLUNG	33	33		73	23	73		
43	EINZELHANDEL	324	199	103	2 111	1 374	1 066	471	
50	VERKEHR U NACHRICHTENUEBERMITTLUNG	48	26	19	1 131	146	270	763	
60	KREDIT- U SONSTIGE FINANZ INSTITUTE	21	5	15	362	203	18	206	
61	VERSICHERUNGSGEWERBE	27	22	5	121	40	59	62	
700	GASTSTAETTEN U BEHERBERGUNGSGEWERBE	89	85	2	425	282	400	13	
701-2	REINIGUNG U KOERPERPFLEGE	77	53	14	731	627	623	36	
706-8	WISSENSCHAFT BILDUNG KUNST PUBLIZISTIK	22	16	1	218	115	150	2	
710-1	GESUNDHEITS- U VETERINAERWESEN	64	64		283	218	283		
712-7	RECHTS- U WIRTSCHAFTSBERATUNG USW	63	60	3	343	197	337	6	
718	SONSTIGE DIENSTLEISTUNGEN	10	8	2	95	22	38	57	
80	ORGANISATIONEN OHNE ERWERBSCHARAKTER	45			354	206			
90	GEBIETSKOERPERSCHAFTEN	45			3 542	1 256			
96	SOZIALVERSICHERUNG	5			120	38			
RICKERT									
0-9	INSGESAMT	8	6		20	9	13		88
WIRTSCHAFTSUNTERABTEILUNGEN									
002,9	LANDW TIERHALTUNG U DIENSTLEISTUNGEN	1	1		3	1	3		
050,5	HOCHSEE KUESTENF GEW GAERTNEREI TIERH	1			4	1			
24	STAHL- MASCHINEN- FAHRZEUGBAU	1	1		4	1	4		
43	EINZELHANDEL	3	3		5	3	5		
60	KREDIT- U SONSTIGE FINANZ INSTITUTE	1	1		1		1		
90	GEBIETSKOERPERSCHAFTEN	1			3	2			

NR DER SYSTEMATIK	REGION WIRTSCHAFTLICHE GLIEDERUNG	ARBEITSTÄTTEN			BESCHÄFTIGTE			LOEHNE UND GEHALTER IM JAHR 1969 IN 1000 DM
		INSGESAMT	DARUNTER EINZIGE NIEDER LASSUNGEN	ZWEIG NIEDER LASSUNGEN	INSGESAMT	WEIBLICH	DARUNTER IN EINZIGEN NIEDER LASSUNGEN	
RIESEBY								
0-9	INSGESAMT	73	58	9	247	94	191	22 1 501
WIRTSCHAFTSUNTERABTEILUNGEN								
050,5	HOCHSEE KUESTENF. GEW. GAERTNEKEI. TIERH.	1	1		1		1	
24	STAHL- MASCHINEN- FAHRZEUGBAU	3	3		9		9	
26	HOLZ- PAPIER- DRUCKGEWERBE	3	3		14	2	14	
27	LEDER- TEXTIL- BEKLEIDUNGSGEWERBE	2	2		4	2	4	
28-9	NAHRUNGS- U. GENUSSMITTELGEWERBE	4	3		20	10	15	
30	BAUHAUPTGEWERBE	2	2		51	1	51	
31	AUSBAU- U. BAUHILFSGEWERBE	5	4	1	17	3	14	3
40-1	GROSSHANDEL	2	2		3	2	3	
42	HANDELSVERMITTLUNG	2	2		3	3	3	
43	EINZELHANDEL	28	22	5	51	36	42	5
50	VERKEHR U. NACHRICHTENUEBERMITTLUNG	4	2	2	18	4	7	11
60	KREDIT- U. SONSTIGE FINANZ INSTITUTE	2	1	1	7	3	4	3
700	GASTSTAETTEN U. BEHERBERGUNGSGEWERBE	4	4		11	6	11	
701-2	REINIGUNG U. KOERPERPFLEGE	2	2		3	2	3	
710-1	GESUNDHEITS- U. VETERINAERWESEN	4	4		9	6	9	
718	SONSTIGE DIENSTLEISTUNGEN	1	1		1		1	
80	ORGANISATIONEN OHNE ERWERBSCHARAKTER	1			6	3		
90	GEBIETSKOERPERSCHAFTEN	3			19	11		
RCDENBEK								
0-9	INSGESAMT	5	3	2	8	4	6	2 18
WIRTSCHAFTSUNTERABTEILUNGEN								
24	STAHL- MASCHINEN- FAHRZEUGBAU	1	1		2	1	2	
26	HOLZ- PAPIER- DRUCKGEWERBE	1	1		3		3	
43	EINZELHANDEL	2		2	2	2		2
700	GASTSTAETTEN U. BEHERBERGUNGSGEWERBE	1	1		1	1	1	
RUMOHR								
0-9	INSGESAMT	23	18	4	88	27	79	5 438
WIRTSCHAFTSUNTERABTEILUNGEN								
10	ENERGIEWIRTSCHAFT U. WASSERVERSORGUNG	1	1		1		1	
24	STAHL- MASCHINEN- FAHRZEUGBAU	1	1		4	1	4	
26	HOLZ- PAPIER- DRUCKGEWERBE	1	1		8		8	
28-9	NAHRUNGS- U. GENUSSMITTELGEWERBE	1	1		1		1	
30	BAUHAUPTGEWERBE	1	1		23	2	23	
40-1	GROSSHANDEL	2	2		4	2	4	
42	HANDELSVERMITTLUNG	1	1		2	1	2	
43	EINZELHANDEL	4	3	1	8	4	7	1
50	VERKEHR U. NACHRICHTENUEBERMITTLUNG	5	3	2	13	2	10	3
60	KREDIT- U. SONSTIGE FINANZ INSTITUTE	1		1	1			1
700	GASTSTAETTEN U. BEHERBERGUNGSGEWERBE	3	3		15	10	15	
712-7	RECHTS- U. WIRTSCHAFTSBERATUNG USW.	1	1		4	2	4	
90	GEBIETSKOERPERSCHAFTEN	1			4	3		
SCHACHT-AUDDORF								
0-9	INSGESAMT	113	88	15	1 308	243	984	84 13 916
WIRTSCHAFTSUNTERABTEILUNGEN								
22	STEINE U. ERDEN FEINKERAMIK GLASGEWERBE	2	2		63	5	63	
23	EISEN- U. METALL- GIESSEREI STAHLVERF.	1	1		4	1	4	
24	STAHL- MASCHINEN- FAHRZEUGBAU	5	5		628	20	628	
25	ELEKTROTECHNIK FEINMECHANIK OPTIK USW.	2		2	35	3		35
26	HOLZ- PAPIER- DRUCKGEWERBE	2	1		88	13	1	
27	LEDER- TEXTIL- BEKLEIDUNGSGEWERBE	4	4		4	1	4	
28-9	NAHRUNGS- U. GENUSSMITTELGEWERBE	4	4		28	9	28	
30	BAUHAUPTGEWERBE	6	5	1	70	5	58	12
31	AUSBAU- U. BAUHILFSGEWERBE	7	6	1	38	4	28	10
40-1	GROSSHANDEL	1	1		2	1	2	
42	HANDELSVERMITTLUNG	7	7		12	5	12	
43	EINZELHANDEL	37	30	6	100	56	85	10
50	VERKEHR U. NACHRICHTENUEBERMITTLUNG	4	3	1	10	5	4	6
60	KREDIT- U. SONSTIGE FINANZ INSTITUTE	3	1	2	10	6	2	8
700	GASTSTAETTEN U. BEHERBERGUNGSGEWERBE	5	5		15	11	15	
701-2	REINIGUNG U. KOERPERPFLEGE	7	6	1	27	15	26	1
706-8	WISSENSCHAFT BILDUNG KUNST PUBLIZISTIK	2	1	1	3	1	1	2
710-1	GESUNDHEITS- U. VETERINAERWESEN	3	3		13	10	13	
712-7	RECHTS- U. WIRTSCHAFTSBERATUNG USW.	1	1		7	1	7	
718	SONSTIGE DIENSTLEISTUNGEN	2	2		3	2	3	
80	ORGANISATIONEN OHNE ERWERBSCHARAKTER	3			44	38		
90	GEBIETSKOERPERSCHAFTEN	5			104	31		

NR DER SYSTEMIK	REGION WIRTSCHAFTLICHE GLIEDERUNG	ARBEITSSTÄETTEN			BESCHAEFTIGTE			LOEHNE UND GEHAELTER IM JAHR 1969 IN 1000 DM	
		INSGESAMT	DARUNTER EINZIGE NIEDER LASSUNGEN	ZWEIG NIEDER LASSUNGEN	INSGESAMT	WEIBLICH	DARUNTER IN EINZIGEN NIEDER LASSUNGEN		ZWEIG NIEDER LASSUNGEN
SCHIERENSEE									
0-9	INSGESAMT	7	3	3	13	6	6	6	90
WIRTSCHAFTSUNTERABTEILUNGEN									
24	STAHL- MASCHINEN- FAHRZEUGBAU	1	1		1		1		
43	EINZELHANDEL	2	1	1	2	1	1	1	
50	VERKEHR U NACHRICHTENUEBERMITTLUNG	1		1	2	1		2	
60	KREDIT- U SONSTIGE FINANZ INSTITUTE	1		1	3	1		3	
700	GASTSTAETTEN U BEHERRERUNGSGEWERBE	1	1		4	3			
90	GEBIETSKOERPERSCHAFTEN	1			1		4		
SCHINKEL									
0-9	INSGESAMT	25	19	4	63	27	44	4	272
WIRTSCHAFTSUNTERABTEILUNGEN									
24	STAHL- MASCHINEN- FAHRZEUGBAU	1	1		3		3		
28-9	NAHRUNGS- U GENUSSMITTELGEWERBE	3	3		12	3	12		
30	BAUHAUPTGEWERBE	2	2		2		2		
40-1	GROSSHANDEL	1			11	4			
42	HANDELSVERMITTLUNG	1	1		1	1	1		
43	EINZELHANDEL	10	8	2	15	11	13	2	
50	VERKEHR U NACHRICHTENUEBERMITTLUNG	3	2	1	9	3	8	1	
60	KREDIT- U SONSTIGE FINANZ INSTITUTE	1		1	1			1	
700	GASTSTAETTEN U BEHERBERGUNGSGEWERBE	1	1		3	2	3		
712-7	RECHTS- U WIRTSCHAFTSBERATUNG USW	1	1		2	1	2		
90	GEBIETSKOERPERSCHAFTEN	1			4	2			
SCHMALSTEDDE									
0-9	INSGESAMT	6	3	2	32	12	12	18	292
WIRTSCHAFTSUNTERABTEILUNGEN									
22	STEINE U ERDEN FEINKERAMIK GLASGEWERBE	1		1	17	1		17	
40-1	GROSSHANDEL	1	1		6	5	6		
43	EINZELHANDEL	1	1		1		1		
50	VERKEHR U NACHRICHTENUEBERMITTLUNG	1		1	1	1		1	
700	GASTSTAETTEN U BEHERBERGUNGSGEWERBE	1	1		5	4	5		
90	GEBIETSKOERPERSCHAFTEN	1			2	1			
SCHOENBEK									
0-9	INSGESAMT	8	6	2	19	7	17	2	120
WIRTSCHAFTSUNTERABTEILUNGEN									
002,9	LANDW TIERHALTUNG U DIENSTLEISTUNGEN	1	1		2	1	2		
26	HOLZ- PAPIER- DRUCKGEWERBE	1	1		9		9		
28-9	NAHRUNGS- U GENUSSMITTELGEWERBE	1	1		2	1	2		
43	EINZELHANDEL	3	2	1	3	3	2	1	
50	VERKEHR U NACHRICHTENUEBERMITTLUNG	1		1	1	1		1	
700	GASTSTAETTEN U BEHERBERGUNGSGEWERBE	1	1		2	1	2		
SCHOENHORST									
0-9	INSGESAMT	9	7		15	2	12		39
WIRTSCHAFTSUNTERABTEILUNGEN									
002,9	LANDW TIERHALTUNG U DIENSTLEISTUNGEN	3	3		6	1	6		
31	AUSBAU- U BAUHILFSGEWERBE	1			2				
43	EINZELHANDEL	1	1		1		1		
50	VERKEHR U NACHRICHTENUEBERMITTLUNG	1	1		2		2		
700	GASTSTAETTEN U BEHERBERGUNGSGEWERBE	1	1		2	1	2		
701-2	REINIGUNG U KOERPERPFLEGE	1	1		1		1		
90	GEBIETSKOERPERSCHAFTEN	1			1				
SCHUELDDORF									
0-9	INSGESAMT	19	15	3	36	15	28	7	162
WIRTSCHAFTSUNTERABTEILUNGEN									
050,5	HOOCHSEE KUESTENF GEW GAERTNEREI TIERH	1	1		1	1	1		
23	EISEN NE-METALL GIESSEREI STAHLVERF	2	2		4		4		
26	HOLZ- PAPIER- DRUCKGEWERBE	2	2		6		6		
28-9	NAHRUNGS- U GENUSSMITTELGEWERBE	1	1		5	2	5		
30	BAUHAUPTGEWERBE	1	1		1		1		

NR DER SYSTEMATIK	REGION WIRTSCHAFTLICHE GLIEDERUNG	ARBEITSSTAETTEN			BESCHAEFTIGTE			LOEHNE UND GEHAELTER IM JAHR 1969 IN 1000 DM	
		INSGESAMT	DARUNTER EINZIGE NIEDER LASSUNGEN	ZWEIG NIEDER LASSUNGEN	INSGESAMT	WEIBLICH	DARUNTER IN EINZIGEN NIEDER LASSUNGEN	ZWEIG NIEDER LASSUNGEN	
NCCH SCHUELLDORF									
31	AUSBAU- U BAUHILFSGEWERBE	1	1		1		1		
40-1	GROSSHANDEL	1	1		2	1	2		
43	EINZELHANDEL	6	5		7	6	6		
50	VERKEHR U NACHRICHTENUEBERMITTLUNG	2		1	6	4		1	6
700	GASTSTAETTEN U BEHERBERGUNGSGEWERBE	1	1		2	1	2		
90	GEBIETSKOERPERSCHAFTEN	1			1				
SCHUELP B.NORDTORF									
0-9	INSGESAMT	20	17	2	158	30	63	90	1'302
WIRTSCHAFTSUNTERABTEILUNGEN									
002,9	LANDW TIERHALTUNG U DIENSTLEISTUNGEN	1	1		2	1	2		
050,5	HOCHSEE KUESTENF GEW GAERTNEREI TIERH	1	1		1		1		
11	BERGBAU	1		1	89	5		89	
24	STAHL- MASCHINEN- FAHRZEUGBAU	1	1		1		1		
26	HOLZ- PAPIER- DRUCKGEWERBE	2	2		3		3		
28-9	NAHRUNGS- U GENUSSMITTELGEWERBE	1	1		2	1	2		
30	BAUHAUPTGEWERBE	2	2		22	2	22		
40-1	GROSSHANDEL	1	1		14	1	14		
43	EINZELHANDEL	6	5	1	7	6	6		1
60	KREDIT- U SONSTIGE FINANZ INSTITUTE	1	1		1	1	1		
700	GASTSTAETTEN U BEHERBERGUNGSGEWERBE	2	2		11	9	11		
90	GEBIETSKOERPERSCHAFTEN	1			5	4			
SCHUELP B.RENDSBURG									
0-9	INSGESAMT	23	19	2	81	27	69	3	386
WIRTSCHAFTSUNTERABTEILUNGEN									
002,9	LANDW TIERHALTUNG U DIENSTLEISTUNGEN	1	1		2		2		
23	EISEN NE-METALL GIESSEREI STAHLVERF-	1	1		1		1		
31	AUSBAU- U BAUHILFSGEWERBE	1	1		1		1		
42	HANDELSVERMITTLUNG	4	4		6		6		
43	EINZELHANDEL	3	3		7	5	7		
50	VERKEHR U NACHRICHTENUEBERMITTLUNG	3	2	1	33	4	31		2
60	KREDIT- U SONSTIGE FINANZ INSTITUTE	1	1		1		1		1
700	GASTSTAETTEN U BEHERBERGUNGSGEWERBE	5	5		17	11	17		
710-1	GESUNDHEITS- U VETERINAERWESEN	1	1		3	2	3		
712-7	RECHTS- U WIRTSCHAFTSBERATUNG USW	1	1		1		1		
90	GEBIETSKOERPERSCHAFTEN	2			9	4			
SCHWABE									
0-9	INSGESAMT	3	2	1	10	2	9	1	
WIRTSCHAFTSUNTERABTEILUNGEN									
30	BAUHAUPTGEWERBE	1	1		7		7		
43	EINZELHANDEL	1		1	1	1			1
700	GASTSTAETTEN U BEHERBERGUNGSGEWERBE	1	1		2	1	2		
SCHWEDENECK									
0-9	INSGESAMT	56	40	7	295	104	126	16	2'916
WIRTSCHAFTSUNTERABTEILUNGEN									
002,9	LANDW TIERHALTUNG U DIENSTLEISTUNGEN	1	1		1		1		
11	BERGBAU	1		1	6				6
24	STAHL- MASCHINEN- FAHRZEUGBAU	2	2		16	2	16		
28-9	NAHRUNGS- U GENUSSMITTELGEWERBE	2	2		8	2	8		
30	BAUHAUPTGEWERBE	1	1		6		6		
31	AUSBAU- U BAUHILFSGEWERBE	1	1		1		1		
42	HANDELSVERMITTLUNG	1	1		1		1		
43	EINZELHANDEL	19	18	1	43	26	42		1
50	VERKEHR U NACHRICHTENUEBERMITTLUNG	3		3	6	3			6
60	KREDIT- U SONSTIGE FINANZ INSTITUTE	3	1	2	4	1	1		3
700	GASTSTAETTEN U BEHERBERGUNGSGEWERBE	11	11		44	31	44		
701-2	REINIGUNG U KOERPERPFLGGE	2	2		6	5	6		
80	ORGANISATIONEN OHNE ERWERBSCHARAKTER	4			16	13			
90	GEBIETSKOERPERSCHAFTEN	5			137	21			

NR DER SYSTEMATIK	REGION WIRTSCHAFTLICHE GLIEDERUNG	ARBEITSSTAETTEN			BESCHAEFFTIGTE			LOEHNE UND GEHAELTER IM JAHR 1969 IN 1000 DM	
		INSGESAMT	DARUNTER EINZIGE NIEDER LASSUNGEN	ZWEIG NIEDER LASSUNGEN	INSGESAMT	WEIBLICH	DARUNTER IN EINZIGEN NIEDER LASSUNGEN	ZWEIG NIEDER LASSUNGEN	
SEEFELD									
0-9	INSGESAMT	11	8	2	24	8	19	4	86
WIRTSCHAFTSUNTERABTEILUNGEN									
22	STEIN- U ERDEN FEINKEPAMIK GLASGEWERBE	1		1	2			2	
24	STAHL- MASCHINEN- FAHRZEUGBAU	1	1		1		1		
27	LEDER- TEXTIL- BEKLEIDUNGSGEWERBE	2	2		2	1	2		
28-9	NAHRUNGS- U GENUSSMITTELGEWERBE	1	1		3	2	3		
30	BAUHAUPTGEWERBE	1	1		9		9		
43	EINZELHANDEL	1	1		1	1	1		
50	VERKEHR U NACHRICHTENUEBERMITTLUNG	1		1	2	2		2	
700	GASTSTAETTEN U BEHERBERGUNGSGEWERBE	2	2		3	1	3		
90	GEBIETSKOERPERSCHAFTEN	1			1	1			
SEHESTADT									
0-9	INSGESAMT	23	17	3	124	34	68	5	1 316
WIRTSCHAFTSUNTERABTEILUNGEN									
24	STAHL- MASCHINEN- FAHRZEUGBAU	2	2		4		4		
26	HOLZ- PAPIER- DRUCKGEWERBE	1	1		2		2		
27	LEDER- TEXTIL- BEKLEIDUNGSGEWERBE	1	1		2		2		
28-9	NAHRUNGS- U GENUSSMITTELGEWERBE	2	2		11	4	11		
30	BAUHAUPTGEWERBE	2	2		16	2	16		
31	AUSBAU- U BAUHILFSGEWERBE	1	1		2		2		
43	EINZELHANDEL	4	2	2	12	8	10	2	
50	VERKEHR U NACHRICHTENUEBERMITTLUNG	1		1	3	1		3	
60	KREDIT- U SONSTIGE FINANZ INSTITUTE	1	1		5	3	5		
700	GASTSTAETTEN U BEHERBERGUNGSGEWERBE	2	2		5	2	5		
701-2	REINIGUNG U KOERPERPFLEGE	1	1		4	4	4		
706-8	WISSENSCHAFT BILDUNG KUNST PUBLIZISTIK	1	1		1		1		
710-1	GESUNDHEITS- U VETERINAERWESEN	1	1		6	4	6		
80	ORGANISATIONEN OHNE ERWERBSCHARAKTER	1			5	2			
90	GEBIETSKOERPERSCHAFTEN	2			46	4			
SDEREN									
0-9	INSGESAMT	5	4		10	5	8		
WIRTSCHAFTSUNTERABTEILUNGEN									
002,9	LANDW TIERHALTUNG U DIENSTLEISTUNGEN	1	1		3	1	3		
43	EINZELHANDEL	1	1		1	1	1		
700	GASTSTAETTEN U BEHERBERGUNGSGEWERBE	2	2		4	2	4		
90	GEBIETSKOERPERSCHAFTEN	1			2	1			
SCPHIENHAMM									
0-9	INSGESAMT	5	3	1	9	4	5	2	40
WIRTSCHAFTSUNTERABTEILUNGEN									
43	EINZELHANDEL	2	2		3	1	3		
50	VERKEHR U NACHRICHTENUEBERMITTLUNG	1		1	2	1		2	
700	GASTSTAETTEN U BEHERBERGUNGSGEWERBE	1	1		2	1	2		
90	GEBIETSKOERPERSCHAFTEN	1			2	1			
STAFSTEDT									
0-9	INSGESAMT	11	9	1	24	11	18	3	104
WIRTSCHAFTSUNTERABTEILUNGEN									
28-9	NAHRUNGS- U GENUSSMITTELGEWERBE	1	1		4	2	4		
30	BAUHAUPTGEWERBE	1	1		1		1		
31	AUSBAU- U BAUHILFSGEWERBE	1	1		1		1		
42	HANDELSVERMITTLUNG	1	1		1	1	1		
43	EINZELHANDEL	1	1		3	1	3		
50	VERKEHR U NACHRICHTENUEBERMITTLUNG	3	2	1	6	2	3	3	
60	KREDIT- U SONSTIGE FINANZ INSTITUTE	1	1		2	1	2		
710-1	GESUNDHEITS- U VETERINAERWESEN	1	1		3	2	3		
90	GEBIETSKOERPERSCHAFTEN	1			3	2			

NR DER SYSTEMATIK	REGION WIRTSCHAFTLICHE GLIEDERUNG	ARBEITSTÄTTEN			BESCHÄFTIGTE				LOEHNE UND GEHALTER IM JAHR 1969 IN 1000 DM
		INSGESAMT	DARUNTER EINZIGE NIEDER LASSUNGEN	ZWEIG NIEDER LASSUNGEN	INSGESAMT	WEIBLICH	DARUNTER IN EINZIGEN NIEDER LASSUNGEN	ZWEIG NIEDER LASSUNGEN	
STEENFELD									
0-9	INSGESAMT	9	5	2	19	7	13	2	128
WIRTSCHAFTSUNTERABTEILUNGEN									
28-9	NAHRUNGS- U GENUSSMITTELGEWERBE	1		1	1				1
40-1	GROSSHANDEL	1	1		1		1		
43	EINZELHANDEL	2	1	1	2	2	1	1	
50	VERKEHR U NACHRICHTENUEBERMITTLUNG	1	1		5		5		
700	GASTSTAETTEN U BEHERBERGUNGSGEWERBE	2	2		6	4	6		
90	GEBIETSKOERPERSCHAFTEN	2			4	1			
STRANDE									
0-9	INSGESAMT	36	25	6	146	65	120	9	939
WIRTSCHAFTSUNTERABTEILUNGEN									
050.5	HUCHSEF KUESTENF GEW GAERTNEREI TIERH	1			2		1		
24	STAHL- MASCHINEN- FAHRZEUGBAU	1			6		2		
25	ELEKTROTECHNIK FEINMECHANIK OPTIK USW	1	1		1		1		
28-9	NAHRUNGS- U GENUSSMITTELGEWERBE	1	1		1		1		
40-1	GROSSHANDEL	1	1		15		3		15
42	HANDELSVERMITTLUNG	2	2		4		2		4
43	EINZELHANDEL	9	5	3	19	14	6		4
50	VERKEHR U NACHRICHTENUEBERMITTLUNG	3	2		4		2		3
60	KREDIT- U SONSTIGE FINANZ INSTITUTE	1		1	1		1		1
700	GASTSTAETTEN U BEHERBERGUNGSGEWERBE	7	7		63	28	63		
701-2	REINIGUNG U KOERPERPFLEGE	2	1	1	5		4		2
706-8	WISSENSCHAFT BILDUNG KUNST PUBLIZISTIK	1	1		3		2		3
712-7	RECHTS- U WIRTSCHAFTSBERATUNG USW	2	2		14		1		14
718	SONSTIGE DIENSTLEISTUNGEN	1	1		2		1		2
90	GEBIETSKOERPERSCHAFTEN	3			6		2		
TAPPENDORF									
0-9	INSGESAMT	8	4	3	12	2	8	3	33
WIRTSCHAFTSUNTERABTEILUNGEN									
23	EISEN NE-METALL GIESSEREI STAHLVERF	1	1		4		4		
40-1	GROSSHANDEL	2	1	1	2		1		1
50	VERKEHR U NACHRICHTENUEBERMITTLUNG	1		1	1				1
60	KREDIT- U SONSTIGE FINANZ INSTITUTE	1		1	1				1
700	GASTSTAETTEN U BEHERBERGUNGSGEWERBE	2	2		3	2	3		
90	GEBIETSKOERPERSCHAFTEN	1			1				
TECHELSDORF									
0-9	INSGESAMT	5	4	1	8	2	5	3	
WIRTSCHAFTSUNTERABTEILUNGEN									
40-1	GROSSHANDEL	1	1		1		1		
43	EINZELHANDEL	3	3		4	2	4		
50	VERKEHR U NACHRICHTENUEBERMITTLUNG	1		1	3				3
THADEN									
0-9	INSGESAMT	16	13	1	60	11	55	1	450
WIRTSCHAFTSUNTERABTEILUNGEN									
22	STEINE U ERDEN FEINKERAMIK GLASGEWERBE	1	1		28		1		28
24	STAHL- MASCHINEN- FAHRZEUGBAU	1	1		2		2		
28-9	NAHRUNGS- U GENUSSMITTELGEWERBE	1	1		2		2		
30	BAUHAUPTGEWERBE	1	1		1		1		
31	AUSBAU- U BAUHILFSGEWERBE	1	1		2		2		
40-1	GROSSHANDEL	3	2	1	10		3		9
43	EINZELHANDEL	2	2		4		4		
61	VERSICHERUNGSGEWERBE	2	2		2		2		
700	GASTSTAETTEN U BEHERBERGUNGSGEWERBE	2	2		5	3	5		
90	GEBIETSKOERPERSCHAFTEN	2			4		2		

NR DER SYSTE-MATIK	REGION WIRTSCHAFTLICHE GLIEDERUNG	ARBEITSSTAETTEN			BESCHAEFTIGTE			LOEHNE UND GEHAELTER IM JAHR 1969 IN 1000 DM	
		INSGESAMT	DARUNTER NIEDER LASSUNGEN	ZWEIG NIEDER LASSUNGEN	INSGESAMT	WEIBLICH	DARUNTER IN EINZIGEN NIEDER LASSUNGEN		ZWEIG NIEDER LASSUNGEN
THUMBY									
0-9	INSGESAMT	10	5	3	23	11	11	4	101
WIRTSCHAFTSUNTERABTEILUNGEN									
24	STAHL- MASCHINEN- FAHRZEUGBAU	2	2		3		3		
43	EINZELHANDEL	2	1		2		1		
50	VERKEHR U NACHRICHTENUEBERMITTLUNG	2		1	2	2		1	
700	GASTSTAETTEN U BEHERBERGUNGSGEWERBE	2		2	3	2		3	
80	ORGANISATIONEN OHNE ERWERBSCHARAKTER	3	2		12	7	7		
		1			3				
TIMMASPE									
0-9	INSGESAMT	23	19	2	56	18	40	11	313
WIRTSCHAFTSUNTERABTEILUNGEN									
24	STAHL- MASCHINEN- FAHRZEUGBAU	1	1		3		3		
26	HOLZ- PAPIER- DRUCKGEWERBE	2	2		9	1	9		
27	LEDER- TEXTIL- BEKLEIDUNGSGEWERBE	2	2		2	2	2		
28-9	NAHRUNGS- U GENUSSMITTELGEWERBE	2	2		8	4	8		
31	AUSBAU- U BAUHILFSGEWERBE	2	2		3		3		
42	HANDELSVERMITTLUNG	2	2		2		2		
43	EINZELHANDEL	3	3		5	3	5		
50	VERKEHR U NACHRICHTENUEBERMITTLUNG	2		2	11	1		11	
61	VERSICHERUNGSGEWERBE	2	2		3		3		
700	GASTSTAETTEN U BEHERBERGUNGSGEWERBE	3	3		5	3	5		
90	GEBIETSKOERPERSCHAFTEN	2			5	2			
TODENBUETTEL									
0-9	INSGESAMT	46	37	5	165	50	128	13	921
WIRTSCHAFTSUNTERABTEILUNGEN									
20	CHEMIE UND MINERALOELVERARBEITUNG	1	1		1		1		
24	STAHL- MASCHINEN- FAHRZEUGBAU	1	1		3		3		
25	ELEKTROTECHNIK FEINMECHANIK OPTIK USW	1	1		2	1	2		
26	HOLZ- PAPIER- DRUCKGEWERBE	4	3		19	3	18		
27	LEDER- TEXTIL- BEKLEIDUNGSGEWERBE	1	1		1		1		
28-9	NAHRUNGS- U GENUSSMITTELGEWERBE	2	2		7	1	7		
30	BAUHAUPTGEWERBE	1	1		25	1	25		
31	AUSBAU- U BAUHILFSGEWERBE	5	5		16	1	16		
40-1	GROSSHANDEL	3	2	1	10	2	3	7	
42	HANDELSVERMITTLUNG	1	1		3		3		
43	EINZELHANDEL	12	11	1	23	12	22	1	
50	VERKEHR U NACHRICHTENUEBERMITTLUNG	2		2	4	3		4	
60	KREDIT- U SONSTIGE FINANZ INSTITUTE	2	1		7	3		4	
700	GASTSTAETTEN U BEHERBERGUNGSGEWERBE	4	4	1	7	3	6	1	
701-2	REINIGUNG U KOERPERPFLEGE	1	1		9	5	9		
710-1	GESUNDHEITS- U VETERINAERWESEN	2	1		5	4	5		
80	ORGANISATIONEN OHNE ERWERBSCHARAKTER	1	2		7	5	7		
90	GEBIETSKOERPERSCHAFTEN	2			16	5			
TUETTENDORF									
0-9	INSGESAMT	18	12	4	52	32	17	5	317
WIRTSCHAFTSUNTERABTEILUNGEN									
26	HOLZ- PAPIER- DRUCKGEWERBE	1	1		1		1		
30	RAUHAUPTGEWERBE	1	1		6		6		
40-1	GROSSHANDEL	2	2		2		2		
43	EINZELHANDEL	11	8	3	11	10	8	3	
50	VERKEHR U NACHRICHTENUEBERMITTLUNG	1		1	2			2	
80	ORGANISATIONEN OHNE ERWERBSCHARAKTER	1			27	18		2	
90	GEBIETSKOERPERSCHAFTEN	1			3	2			
WAABS									
0-9	INSGESAMT	57	43	7	141	58	104	12	591
WIRTSCHAFTSUNTERABTEILUNGEN									
050,5	HOCHSEE KUESTENF GEW GAERTNEREI TIERH	1	1		3	1	3		
23	EISEN NE-METALL GIESSEREI STAHLVERF	1	1		2		2		
24	STAHL- MASCHINEN- FAHRZEUGBAU	2	2		5		5		
26	HOLZ- PAPIER- DRUCKGEWERBE	2	2		4	1	4		
28-9	NAHRUNGS- U GENUSSMITTELGEWERBE	6	6		22	8	22		
31	AUSBAU- U BAUHILFSGEWERBE	2	2		12	2	12		
40-1	GROSSHANDEL	2	2		7		7		
42	HANDELSVERMITTLUNG	1	1		1	2	1		
43	EINZELHANDEL	20	17	2	34	20	28	2	
50	VERKEHR U NACHRICHTENUEBERMITTLUNG	3		3	6	1		6	

NR DER SYSTEMATIK	REGION WIRTSCHAFTLICHE GLIEDERUNG	ARBEITSSTAETTEN			BESCHAEFFTIGTE			LOEHNE UND GEAELTER IM JAHR 1969 IN 1000 DM		
		INSGESAMT	DARUNTER EINZIGE NIEDER LASSUNGEN	ZWEIG NIEDER LASSUNGEN	INSGESAMT	WEIBLICH	DARUNTER IN EINZIGEN NIEDER LASSUNGEN	ZWEIG NIEDER LASSUNGEN		
NOCH WAABS										
60	KREDIT- U. SONSTIGE FINANZ INSTITUTE	1		1	3	2			3	
700	GASTSTAETTEN U BEHERBERGUNGSGEWERBE	10	8	1	23	11	18		1	
701-2	REINIGUNG U KOERPERPFLEGE	1	1		2	2	2			
80	ORGANISATIONEN OHNE ERWERBSCHARAKTER	1			4	2				
90	GEBIETSKOERPERSCHAFTEN	4			13	6				
WAPELFELD										
0-9	INSGESAMT	10	7	2	16	8	12		3	30
WIRTSCHAFTSUNTERABTEILUNGEN										
23	EISEN NE-METALL GIESSEREI STAHLVERF	1	1		1		1			
28-9	NAHRUNGS- U GENUSSMITTELGEWERBE	1	1		2	1	2			
43	EINZELHANDEL	3	3		4	3	4			
50	VERKEHR U NACHRICHTENUEBERMITTLUNG	1		1	2	1			2	
60	KREDIT- U SONSTIGE FINANZ INSTITUTE	1		1	1				1	
700	GASTSTAETTEN U BEHERBERGUNGSGEWERBE	2	2		5	3	5			
90	GEBIETSKOERPERSCHAFTEN	1			1					
WARDER										
0-9	INSGESAMT	12	7	2	49	16	32		10	236
WIRTSCHAFTSUNTERABTEILUNGEN										
050,5	HOCHSEE KUESTENF GEW GAERTNEREI TIERH	3	2		17	3	15			
22	STEINE U ERDEN FEINKERAMIK GLASGEWERBE	1		1	8				8	
23	EISEN NE-METALL GIESSEREI STAHLVERF	1	1		3	2	3			
24	STAHL- MASCHINEN- FAHRZEUGBAU	1	1		4		4			
31	AUSBAU- U BAUHILFSGEWERBE	1	1		1		1			
50	VERKEHR U NACHRICHTENUEBERMITTLUNG	1		1	2	2			2	
700	GASTSTAETTEN U BEHERBERGUNGSGEWERBE	2	2		9	6	9			
90	GEBIETSKOERPERSCHAFTEN	2			5	3				
WASBEK										
0-9	INSGESAMT	57	45	8	208	59	134		45	1 393
WIRTSCHAFTSUNTERABTEILUNGEN										
002,9	LANDW TIERHALTUNG U DIENSTLEISTUNGEN	6	6		9	3	9			
24	STAHL- MASCHINEN- FAHRZEUGBAU	1	1		5	1	5			
26	HOLZ- PAPIER- DRUCKGEWERBE	2	2		3		3			
27	LEDER- TEXTIL- BEKLEIDUNGSGEWERBE	2	2		3	1	3			
28-9	NAHRUNGS- U GENUSSMITTELGEWERBE	5	5		24	7	24			
30	BAUHAUPTGEWERBE	3	2	1	20	1	16		4	
31	AUSBAU- U BAUHILFSGEWERBE	2	1	1	35	1	4		31	
40-1	GROSSHANDEL	1	1		13	1	13			
42	HANDELSVERMITTLUNG	3	3		3		3			
43	EINZELHANDEL	13	9		26	13	22		4	
50	VERKEHR U NACHRICHTENUEBERMITTLUNG	2		2	6				6	
60	KREDIT- U SONSTIGE FINANZ INSTITUTE	1	1		5	1	5			
61	VERSICHERUNGSGEWERBE	2	2		9	2	9			
700	GASTSTAETTEN U BEHERBERGUNGSGEWERBE	4	4		8	5	8			
701-2	REINIGUNG U KOERPERPFLEGE	3	1		15	10	3			
710-1	GESUNDHEITS- U VETERINAERWESEN	2	2		3	1	3			
712-7	RECHTS- U WIRTSCHAFTSBERATUNG USW	1	1		2	1	2			
718	SONSTIGE DIENSTLEISTUNGEN	2	2		2		2			
90	GEBIETSKOERPERSCHAFTEN	2			17	11				
WATTENBEK										
0-9	INSGESAMT	65	53	9	536	263	498		22	4 712
WIRTSCHAFTSUNTERABTEILUNGEN										
002,9	LANDW TIERHALTUNG U DIENSTLEISTUNGEN	2	2		4	2	4			
050,5	HOCHSEE KUESTENF GEW GAERTNEREI TIERH	1			1					
23	EISEN NE-METALL GIESSEREI STAHLVERF	1	1		1		1			
25	ELEKTROTECHNIK FEINMECHANIK OPTIK USW	2	2		302	182	302			
26	HOLZ- PAPIER- DRUCKGEWERBE	4	4		25	10	25			
27	LEDER- TEXTIL- BEKLEIDUNGSGEWERBE	2	2		4		4			
28-9	NAHRUNGS- U GENUSSMITTELGEWERBE	1		1	13	3			13	
30	BAUHAUPTGEWERBE	2	2		24	2	24			
31	AUSBAU- U BAUHILFSGEWERBE	2	2		52	4	52			
40-1	GROSSHANDEL	1			2	1				
42	HANDELSVERMITTLUNG	8	8		12	5	12			
43	EINZELHANDEL	27	21	6	54	26	47		7	
50	VERKEHR U NACHRICHTENUEBERMITTLUNG	1		1	1				1	
700	GASTSTAETTEN U BEHERBERGUNGSGEWERBE	2	2		4	3	4			

NR DER SYSTEM- MATIK	REGION WIRTSCHAFTLICHE GLIEDERUNG	ARBEITSSTAETTEN			BESCHAEFTIGTE			LOEHNE UND GEHAELTER	
		INSGESAMT	DARUNTER		INSGESAMT	WEIBLICH	DARUNTER IN		IM JAHR 1969 IN 1000 DM
			NIEDER- LASSUNGEN	ZWEIG NIEDER- LASSUNGEN			EINZIGEN NIEDER- LASSUNGEN	ZWEIG NIEDER- LASSUNGEN	
NOCH WATTENBEK									
701-2	REINIGUNG U KOERPERPFLEGE	4	3	1	7	5	6	1	
710-1	GESUNDHEITS- U VETERINAERWESEN	3	3		16	12	16		
712-7	RECHTS- U WIRTSCHAFTSBERATUNG USW	1	1		1		1		
90	GEBIETSKOERPERSCHAFTEN	1			13	8			
WESTENSEE									
0-9	INSGESAMT	33	30	1	117	48	97	4	579
WIRTSCHAFTSUNTERABTEILUNGEN									
22	STEINE U ERDEN FEINKERAMIK GLASGEWERBE	1	1		2	1	2		
24	STAHL- MASCHINEN- FAHRZEUGBAU	3	3		15	3	15		
25	ELEKTROTECHNIK FEINMECHANIK OPTIK USW	1	1		1		1		
27	LEDER- TEXTIL- BEKLEIDUNGSGEWERBE	2	2		4	2	4		
28-9	NAHRUNGS- U GENUSSMITTELGEWERBE	2	2		6	3	6		
30	BAUHAUPTGEWERBE	2	2		23	1	23		
31	AUSBAU- U BAUHILFSGEWERBE	2	2		2		2		
40-1	GROSSHANDEL	1	1		1		1		
43	EINZELHANDEL	7	7		14	10	14		
50	VERKEHR U NACHRICHTENUEBERMITTLUNG	1		1	4	2		4	
60	KREDIT- U SONSTIGE FINANZ INSTITUTE	1	1		4	3	4		
700	GASTSTAETTEN U BEHERBERGUNGSGEWERBE	3	3		12	8	12		
701-2	REINIGUNG U KOERPERPFLEGE	2	2		9	7	9		
710-1	GESUNDHEITS- U VETERINAERWESEN	2	2		2	1	2		
712-7	RECHTS- U WIRTSCHAFTSBERATUNG USW	1	1		2	1	2		
80	ORGANISATIONEN OHNE ERWERBSCHARAKTER	1			10	4			
90	GEBIETSKOERPERSCHAFTEN	1			6	2			
WESTERDOENFELD									
0-9	INSGESAMT	107	86	11	469	158	323	60	3 174
WIRTSCHAFTSUNTERABTEILUNGEN									
002,9	LANDW TIERHALTUNG U DIENSTLEISTUNGEN	1	1		1		1		
050,5	HOCHSEE KUESTENF GEW GAERTNEREI TIERH	2	1		7	2	2		
22	STEINE U ERDEN FEINKERAMIK GLASGEWERBE	3	2		18	2	3		
23	EISEN NE-METALL GIESSEREI STAHLVERF	1	1		4	1	4		
24	STAHL- MASCHINEN- FAHRZEUGBAU	2	2		19	2	19		
25	ELEKTROTECHNIK FEINMECHANIK OPTIK USW	1	1		16	10	16		
26	HOLZ- PAPIER- DRUCKGEWERBE	3	2	1	24	11	4	20	
27	LEDER- TEXTIL- BEKLEIDUNGSGEWERBE	4	4		12	7	12		
28-9	NAHRUNGS- U GENUSSMITTELGEWERBE	3	1		25	6	4		
30	BAUHAUPTGEWERBE	4	3	1	61	4	52	9	
31	AUSBAU- U BAUHILFSGEWERBE	5	4	1	33	3	27	6	
40-1	GROSSHANDEL	1	1		10	2		10	
42	HANDELSVERMITTLUNG	6	6		9	3	9		
43	EINZELHANDEL	32	27	4	65	39	56	8	
50	VERKEHR U NACHRICHTENUEBERMITTLUNG	12	11	1	60	4	59	1	
60	KREDIT- U SONSTIGE FINANZ INSTITUTE	2	1	1	10	6	5	5	
700	GASTSTAETTEN U BEHERBERGUNGSGEWERBE	7	7		22	15	22		
701-2	REINIGUNG U KOERPERPFLEGE	6	5	1	10	5	9	1	
706-8	WISSENSCHAFT BILDUNG KUNST PUBLIZISTIK	1	1		1		1		
710-1	GESUNDHEITS- U VETERINAERWESEN	2	2		12	9	12		
712-7	RECHTS- U WIRTSCHAFTSBERATUNG USW	3	3		5	1	5		
718	SONSTIGE DIENSTLEISTUNGEN	1	1		1		1		
80	ORGANISATIONEN OHNE ERWERBSCHAPAKTER	2			9	9			
90	GEBIETSKOERPERSCHAFTEN	3			35	17			
WINDEBY									
0-9	INSGESAMT	16	9	6	33	14	19	11	181
WIRTSCHAFTSUNTERABTEILUNGEN									
002,9	LANDW TIERHALTUNG U DIENSTLEISTUNGEN	1	1		4	1	4		
23	EISEN NE-METALL GIESSEREI STAHLVERF	1	1		1		1		
28-9	NAHRUNGS- U GENUSSMITTELGEWERBE	1		1	2			2	
42	HANDELSVERMITTLUNG	1	1		4	1	4		
43	EINZELHANDEL	8	5	3	11	7	8	3	
50	VERKEHR U NACHRICHTENUEBERMITTLUNG	1		1	2	1		2	
700	GASTSTAETTEN U BEHERBERGUNGSGEWERBE	1	1		2	1	2		
712-7	RECHTS- U WIRTSCHAFTSBERATUNG USW	1		1	4	1		4	
90	GEBIETSKOERPERSCHAFTEN	1			3	2			

NR DER SYSTEM- MATIK	REGION WIRTSCHAFTLICHE GLIEDERUNG	ARBEITSSTAETTEN			BESCHAEFFTIGTE			LOEHNE UND GEHAELTER
		INSGESAMT	DARUNTER EINZIGE NIEDER LASSUNGEN	ZWEIG NIEDER LASSUNGEN	INSGESAMT	WEIBLICH	DARUNTER IN EINZIGEN NIEDER LASSUNGEN	ZWEIG NIEDER LASSUNGEN
WINNEMARK								
0-9	INSGESAMT	16	13		109	72	35	782
WIRTSCHAFTSUNTERABTEILUNGEN								
002,9	LANDW. TIERHALTUNG U. DIENSTLEISTUNGEN	1	1		4	1	4	
050,5	HOCHSEE KUESTENF. GFW. GAERTNEREI TIERH.	1	1		3	1	3	
23	EISEN NE-METALL GIESSEREI STAHLVERF.	1	1		3		3	
24	STAHL- MASCHINEN- FAHRZEUGBAU	1	1		5		5	
28-9	NAHRUNGS- U. GENUSSMITTELGEWERBE	1	1		3	1	3	
43	EINZELHANDEL	4	4		6	5	6	
50	VERKEHR U. NACHRICHTENUEBERMITTLUNG	1	1		5	1	5	
700	GASTSTAETTEN U. BEHERBERGUNGSGEWERBE	3	3		6	3	6	
80	ORGANISATIONEN OHNF. ERWERBSCHARAKTER	2			67	55		
90	GERIETSKOEPERSCHAFTEN	1			7	5		

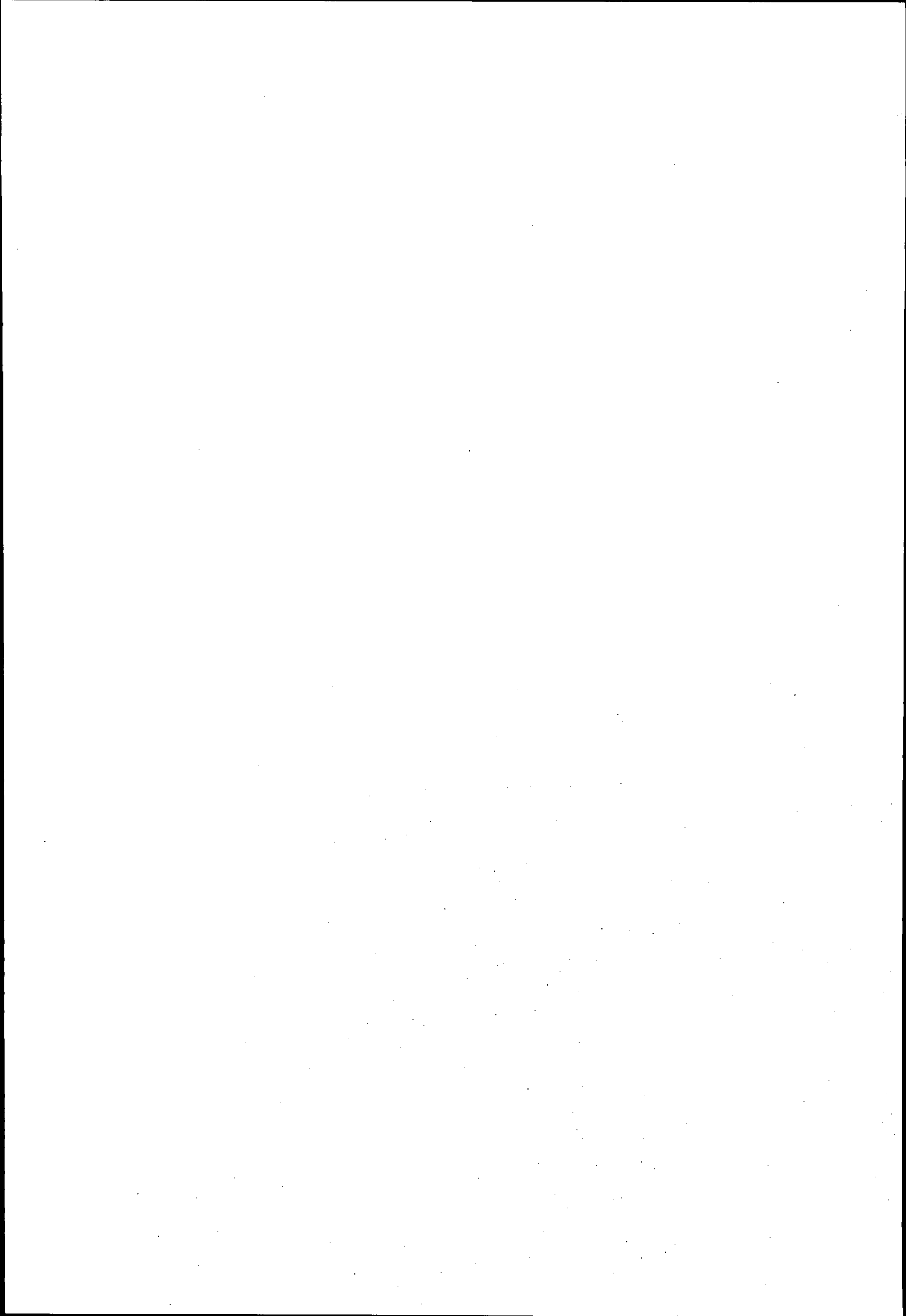

Kreis Schleswig

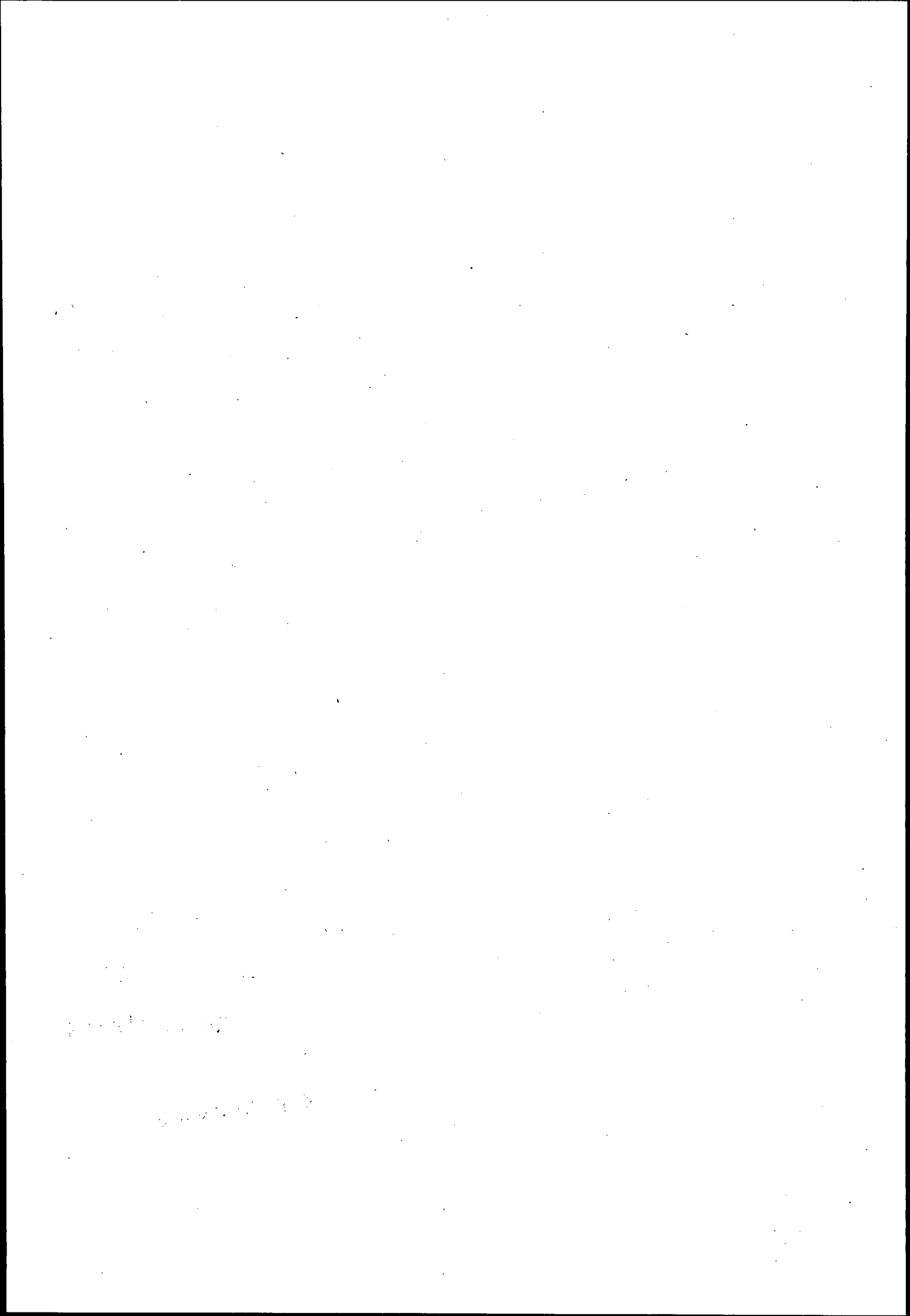

NR DER SYSTEMATIK	REGION WIRTSCHAFTLICHE GLIEDERUNG	ARBEITSSTÄTTEN			BESCHÄFTIGTE			LOEHNE UND GEAELTER IM JAHR 1969 IN 1000 DM	
		INSGESAMT	DARUNTER EINZIGE NIEDER LASSUNGEN	ZWEIG NIEDER LASSUNGEN	INSGESAMT	WEIBLICH	DARUNTER IN EINZIGEN NIEDER LASSUNGEN		ZWEIG NIEDER LASSUNGEN
ALT BENNEBEK									
0-9	INSGESAMT	11	7	1	30	10	20	2	176
WIRTSCHAFTSUNTERABTEILUNGEN									
24	STAHL- MASCHINEN- FAHRZEUGBAU	1	1		2		2		
28-9	NAHRUNGS- U GENUSSMITTELGEWERBE	3	3		6	3	6		
30	BAUHAUPTGEWERBE	1	1		8	1	8		
43	EINZELHANDEL	1	1		2	1	2		
50	VERKEHR U NACHRICHTENUEBERMITTLUNG	1		1	2	1		2	
60	KREDIT- U SONSTIGE FINANZ INSTITUTE	1			6	1			
700	GASTSTAETTEN U BEHERBERGUNGSGEWERBE	1	1		2	1	2		
90	GEBIETSKOERPERSCHAFTEN	2			2	2			
ARNIS, STADT									
0-9	INSGESAMT	39	31	2	134	42	104	3	734
WIRTSCHAFTSUNTERABTEILUNGEN									
050,5	HOCHSEE KUESTENF GEW GAERTNEREI TIERH	3	3		12		12		
24	STAHL- MASCHINEN- FAHRZEUGBAU	4	4		42	2	42		
26	HOLZ- PAPIER- DRUCKGEWERBE	2	2		4		4		
28-9	NAHRUNGS- U GENUSSMITTELGEWERBE	1	1		3	1	3		
31	AUSBAU- U BAUHILFSGEWERBE	1	1		2		2		
40-1	GROSSHANDEL	2	2		6	2	6		
43	EINZELHANDEL	10	8	1	25	13	15	1	
50	VERKEHR U NACHRICHTENUEBERMITTLUNG	2	1	1	4	2	2	2	
61	VERSICHERUNGSGEWERBE	1	1		1	1	1		
700	GASTSTAETTEN U BEHERBERGUNGSGEWERBE	4	4		8	4	8		
701-2	REINIGUNG U KOERPERPFLEGE	2	2		2	1	2		
710-1	GESUNDHEITS- U VETERINAERWESEN	1	1		5	4	5		
718	SONSTIGE DIENSTLEISTUNGEN	1	1		2	1	2		
80	ORGANISATIONEN OHNE ERWERBSCHARAKTER	2			7	4			
90	GEBIETSKOERPERSCHAFTEN	3			11	7			
BARGEN									
0-9	INSGESAMT	2	2		3	1	3		
WIRTSCHAFTSUNTERABTEILUNGEN									
43	EINZELHANDEL	1	1		2	1	2		
700	GASTSTAETTEN U BEHERBERGUNGSGEWERBE	1	1		1		1		
BEREND									
0-9	INSGESAMT	24	22	2	76	15	74	2	403
WIRTSCHAFTSUNTERABTEILUNGEN									
24	STAHL- MASCHINEN- FAHRZEUGBAU	1	1		7	1	7		
27	LEDER- TEXTIL- BEKLEIDUNGSGEWERBE	3	3		3	2	3		
28-9	NAHRUNGS- U GENUSSMITTELGEWERBE	1	1		5		5		
30	BAUHAUPTGEWERBE	2	2		14		14		
40-1	GROSSHANDEL	3	3		12	1	12		
42	HANDELSVERMITTLUNG	1	1		1		1		
43	EINZELHANDEL	7	6	1	10	4	9	1	
50	VERKEHR U NACHRICHTENUEBERMITTLUNG	3	2	1	4	1	3	1	
700	GASTSTAETTEN U BEHERBERGUNGSGEWERBE	3	3		20	6	20		
BERGENHUSEN									
0-9	INSGESAMT	32	26	3	102	28	88	6	512
WIRTSCHAFTSUNTERABTEILUNGEN									
23	EISEN NE-METALL GIESSEREI STAHLVERF	1	1		2		2		
24	STAHL- MASCHINEN- FAHRZEUGBAU	3	2		7	2	5		
26	HOLZ- PAPIER- DRUCKGEWERBE	2	2		18	1	18		
27	LEDER- TEXTIL- BEKLEIDUNGSGEWERBE	1	1		1		1		
28-9	NAHRUNGS- U GENUSSMITTELGEWERBE	3	3		8	4	8		
30	BAUHAUPTGEWERBE	2	2		24		24		
31	AUSBAU- U BAUHILFSGEWERBE	1	1		2		2		
43	EINZELHANDEL	10	10		20	12	20		
50	VERKEHR U NACHRICHTENUEBERMITTLUNG	1		1	3			3	
60	KREDIT- U SONSTIGE FINANZ INSTITUTE	2		2	3	2		3	
700	GASTSTAETTEN U BEHERBERGUNGSGEWERBE	3	3		6	4	6		
710-1	GESUNDHEITS- U VETERINAERWESEN	1	1		2	1	2		
80	ORGANISATIONEN OHNE ERWERBSCHARAKTER	1			3	1			
90	GEBIETSKOERPERSCHAFTEN	1			3	1			

NR DER SYSTEMATIK	REGION WIRTSCHAFTLICHE GLIEDERUNG	ARBEITSSTAETTEN			BESCHAEFFIGTE			LEHNE UND GEAELTER		
		INSGESAMT	DARUNTER		INSGESAMT	WEIBLICH	DARUNTER IN		IM JAHR 1969	DM
			EINZIGE NIEDERE LASSUNGEN	ZWEIG NIEDERE LASSUNGEN			EINZIGEN NIEDER LASSUNGEN	ZWEIG NIEDER LASSUNGEN		
BOFEL										
0-9	INSGESAMT	21	15	3	52	19	37	6	271	
WIRTSCHAFTSUNTERABTEILUNGEN										
24	STAHL- MASCHINEN- FAHRZEUGBAU	1	1		2		2			
28-9	NAHRUNGS- U GENUSSMITTELGEWERBE	2	2		6	1	6			
30	BAUHAUPTGEWERBE	1	1		9		9			
31	AUSBAU- U BAUHILFSGEWERBE	1	1		7	3	7			
40-1	GROSSHANDEL	1	1		1		1			
43	EINZELHANDEL	9	8	1	11	6	10	1		
50	VERKEHR U NACHRICHTENUEBERMITTLUNG	1		1	4	2		4		
60	KREDIT- U SONSTIGE FINANZ INSTITUTE	1		1	1	1		1		
700	GASTSTAETTEN U BEHERBERGUNGSGEWERBE	1	1		2	1	2			
90	ORGANISATIONEN OHNE ERWERBSCHARAKTER	2			6	3				
90	GEBIETSKOERPERSCHAFTEN	1			3	2				
BOEELSCHUBY										
0-9	INSGESAMT	7	6	1	10	3	9	1		
WIRTSCHAFTSUNTERABTEILUNGEN										
24	STAHL- MASCHINEN- FAHRZEUGBAU	1	1		1		1			
28-9	NAHRUNGS- U GENUSSMITTELGEWERBE	2	2		5	2	5			
40-1	GROSSHANDEL	1	1		1		1			
42	HANDELSVERMITTLUNG	1	1		1		1			
43	EINZELHANDEL	1	1		1	1	1			
60	KREDIT- U SONSTIGE FINANZ INSTITUTE	1		1	1			1		
BOEKLUND										
0-9	INSGESAMT	49	36	3	778	290	646	11	7 929	
WIRTSCHAFTSUNTERABTEILUNGEN										
23	EISEN NE-METALL GIESSEREI STAHLVERF	1	1		5	1	5			
24	STAHL- MASCHINEN- FAHRZEUGBAU	2	2		16		16			
27	LEDER- TEXTIL- BEKLEIDUNGSGEWERBE	2	2		3	1	3			
28-9	NAHRUNGS- U GENUSSMITTELGEWERBE	4	4		529	220	529			
30	BAUHAUPTGEWERBE	1			48	2				
31	AUSBAU- U BAUHILFSGEWERBE	2	1		11	1	6			
40-1	GROSSHANDEL	3	2		14	3	7			
43	EINZELHANDEL	14	13	1	50	23	45	5		
50	VERKEHR U NACHRICHTENUEBERMITTLUNG	3	1	1	33	3	4	4		
60	KREDIT- U SONSTIGE FINANZ INSTITUTE	2		1	7	3		2		
61	VERSICHERUNGSGEWERBE	1	1		1		1			
700	GASTSTAETTEN U BEHERBERGUNGSGEWERBE	2	2		7	6	7			
701-2	REINIGUNG U KOERPERPFLEGE	4	3		12	6	8			
706-8	WISSENSCHAFT BILDUNG KUNST PUBLIZISTIK	1	1		3	1	3			
710-1	GESUNDEHEITS- U VETERINAERWESEN	3	3		12	7	12			
80	ORGANISATIONEN OHNE ERWERBSCHARAKTER	1			6	3				
90	GEBIETSKOERPERSCHAFTEN	3			21	10				
BOERM										
0-9	INSGESAMT	29	21	6	61	24	48	7	265	
WIRTSCHAFTSUNTERABTEILUNGEN										
24	STAHL- MASCHINEN- FAHRZEUGBAU	3	3		15	2	15			
27	LEDER- TEXTIL- BEKLEIDUNGSGEWERBE	1	1		1		1			
28-9	NAHRUNGS- U GENUSSMITTELGEWERBE	3	3		9	4	9			
31	AUSBAU- U BAUHILFSGEWERBE	1	1		1		1			
40-1	GROSSHANDEL	1	1		1		1			
43	EINZELHANDEL	6	5	1	10	6	9	1		
50	VERKEHR U NACHRICHTENUEBERMITTLUNG	2		2	3	1		3		
60	KREDIT- U SONSTIGE FINANZ INSTITUTE	3		3	3	1		3		
700	GASTSTAETTEN U BEHERBERGUNGSGEWERBE	6	6		11	5	11			
712-7	RECHTS- U WIRTSCHAFTSBERATUNG USW	1	1		1	1	1			
90	GEBIETSKOERPERSCHAFTEN	2			6	4				
BULLINGSTEDT										
0-9	INSGESAMT	25	19	6	79	21	71	8	461	
WIRTSCHAFTSUNTERABTEILUNGEN										
24	STAHL- MASCHINEN- FAHRZEUGBAU	2	2		10	1	10			
28-9	NAHRUNGS- U GENUSSMITTELGEWERBE	4	4		21	4	21			
30	BAUHAUPTGEWERBE	1	1		10		10			
42	HANDELSVERMITTLUNG	1	1		1		1			
43	EINZELHANDEL	7	4	3	10	8	7	3		
50	VERKEHR U NACHRICHTENUEBERMITTLUNG	2	1	1	13	2	11	2		

NR DER SYSTEMATIK	REGION WIRTSCHAFTLICHE GLIEDERUNG	ARBEITSSTAETTEN			BESCHAEFTIGTE			LOEHNE UND GEHAELTER	
		INSGESAMT	DARUNTER EINZIGE NIEDER LASSUNGEN	ZWEIG NIEDER LASSUNGEN	INSGESAMT	WEIBLICH	DARUNTER IN EINZIGEN NIEDER LASSUNGEN	ZWEIG NIEDER LASSUNGEN	IM JAHR 1969 IN 1000 DM
NOCH BOLLINGSTEDT									
60	KREDIT- U SONSTIGE FINANZ INSTITUTE	2		2	3	1			3
61	VERSICHERUNGSGEWERBE	1	1		1		1		
700	GASTSTAETTEN U BEHERBERGUNGSGEWERBE	2	2		5	4	5		
710-1	GESUNDHEITS- U VETERINAERWESEN	1	1		3	1	3		
712-7	RECHTS- U WIRTSCHAFTSBERATUNG USW	2	2		2		2		
BOREN									
0-9	INSGESAMT	10	5	1	20	7	7	2	144
WIRTSCHAFTSUNTERABTEILUNGEN									
002,9	LANDW. TIERHALTUNG U DIENSTLEISTUNGEN	1	1		1		1		
43	EINZELHANDEL	1	1		2		2		
50	VERKEHR U NACHRICHTENUEBERMITTLUNG	1		1	2	2		2	
700	GASTSTAETTEN U BEHERBERGUNGSGEWERBE	1	1		2	1	2		
712-7	RECHTS- U WIRTSCHAFTSBERATUNG USW	2	2		2		2		
80	ORGANISATIONEN OHNE ERWERBSCHARAKTER	1			3	1			
90	GEBIETSKOERPERSCHAFTEN	3			8	3			
BORGWEDDEL									
0-9	INSGESAMT	11	9	2	46	13	42	4	337
WIRTSCHAFTSUNTERABTEILUNGEN									
002,9	LANDW. TIERHALTUNG U DIENSTLEISTUNGEN	1	1		14	2	14		
24	STAHL- MASCHINEN- FAHRZEUGBAU	1			3		3		
40-1	GROSSHANDEL	1	1		3	1	3		
43	EINZELHANDEL	2	1	1	3	2	1	2	
50	VERKEHR U NACHRICHTENUEBERMITTLUNG	1		1	2	1		2	
700	GASTSTAETTEN U BEHERBERGUNGSGEWERBE	4	4		14	6	14		
718	SONSTIGE DIENSTLEISTUNGEN	1	1		7	1	7		
BRARUPHOLZ									
0-9	INSGESAMT	9	8	1	17	5	16	1	44
WIRTSCHAFTSUNTERABTEILUNGEN									
050,5	HUCHSEE KUESTENF. GEW. GAERTNEREI TIERH.	1	1		2	1	2		
24	STAHL- MASCHINEN- FAHRZEUGBAU	1	1		1		1		
28-9	NAHRUNGS- U GENUSSMITTELGEWERBE	2	2		5	2	5		
31	AUSBAU- U BAUHILFSGEWERBE	3	3		6		6		
43	EINZELHANDEL	1	1		2	1	2		
60	KREDIT- U SONSTIGE FINANZ INSTITUTE	1		1	1	1		1	
BREBEL									
0-9	INSGESAMT	11	9		35	9	28		119
WIRTSCHAFTSUNTERABTEILUNGEN									
24	STAHL- MASCHINEN- FAHRZEUGBAU	2	2		11	1	11		
26	HOLZ- PAPIER- DRUCKGEWERBE	1	1		5		5		
27	LEDER- TEXTIL- BEKLEIDUNGSGEWERBE	1	1		1		1		
28-9	NAHRUNGS- U GENUSSMITTELGEWERBE	1	1		3	2	3		
40-1	GROSSHANDEL	1	1		1	1	1		
42	HANDELSVERMITTLUNG	1	1		3		3		
43	EINZELHANDEL	1			4	2			
50	VERKEHR U NACHRICHTENUEBERMITTLUNG	1	1		2		2		
700	GASTSTAETTEN U BEHERBERGUNGSGEWERBE	1	1		2	1	2		
90	GEBIETSKOERPERSCHAFTEN	1			3	2			
BREKLING									
0-9	INSGESAMT	11	8	2	47	19	32	2	267
WIRTSCHAFTSUNTERABTEILUNGEN									
24	STAHL- MASCHINEN- FAHRZEUGBAU	1	1		4	1	4		
26	HOLZ- PAPIER- DRUCKGEWERBE	1	1		1		1		
27	LEDER- TEXTIL- BEKLEIDUNGSGEWERBE	1			13	8			
28-9	NAHRUNGS- U GENUSSMITTELGEWERBE	2	2		5	3	5		
30	BAUHAUPTGEWERBE	1	1		15	1	15		
43	EINZELHANDEL	2	2		5	3	5		
50	VERKEHR U NACHRICHTENUEBERMITTLUNG	1		1	1	1			
60	KREDIT- U SONSTIGE FINANZ INSTITUTE	1		1	1	1		1	
718	SONSTIGE DIENSTLEISTUNGEN	1	1		2	1	2		

NR DER SYSTEMATIK	REGION WIRTSCHAFTLICHE GLIEDERUNG	ARBEITSSTAETTEN			BESCHAEFTIGTE			LOEHNE UND GEHAELTER IM JAHR 1969 IN 1000 DM	
		INSGESAMT	DARUNTER EINZIGE NIEDER LASSUNGEN	ZWEIF- NIEDER LASSUNGEN	INSGESAMT	WEIBLICH	DARUNTER EINZIGEN NIEDER LASSUNGEN	IN ZWEIF NIEDER LASSUNGEN	
BRDERSBY									
0-9	INSGESAMT	16	13	3	45	17	34	11	196
WIRTSCHAFTSUNTERABTEILUNGEN									
24	STAHL- MASCHINEN- FAHRZEUGBAU	2	2		4		4		
26	HOLZ- PAPIER- DRUCKGEWERBE	2	2		2		2		
28-9	NAHRUNGS- U GENUSSMITTELGEWERBE	1	1		5	2	5		
42	HANDELSVERMITTLUNG	1	1		1		1		
43	EINZELHANDEL	3	1	2	9	5	1	8	
50	VERKEHR U NACHRICHTENUEBERMITTLUNG	1		1	3	1		3	
60	KREDIT- U SONSTIGE FINANZ INSTITUTE	1	1		1		1		
700	GASTSTAETTEN U BEHERBERGUNGSGEWERBE	3	3		11	3	11		
701-2	REINIGUNG U KOERPERPFLEGE	2	2		9	6	9		
BUSCHAU									
0-9	INSGESAMT	6	6		17	6	17		
WIRTSCHAFTSUNTERABTEILUNGEN									
24	STAHL- MASCHINEN- FAHRZEUGBAU	1	1		1		1		
30	BAUHAUPTGEWERBE	1	1		6	1	6		
40-1	GROSSHANDEL	1	1		1		1		
42	HANDELSVERMITTLUNG	1	1		1		1		
700	GASTSTAETTEN U BEHERBERGUNGSGEWERBE	1	1		1	1	1		
718	SONSTIGE DIENSTLEISTUNGEN	1	1		7	4	7		
BUSDCRF									
0-9	INSGESAMT	52	42	6	298	92	263	15	2 191
WIRTSCHAFTSUNTERABTEILUNGEN									
050,5	HOCHSEE KUESTENF GEW GAERTNEREI TIERH	2	2		8	5	8		
23	EISEN NE-METALL GIESSEREI STAHLVERF	1	1		1		1		
24	STAHL- MASCHINEN- FAHRZEUGBAU	1	1		67	11	67		
27	LEDER- TEXTIL- BEKLEIDUNGSGEWERBE	1	1		1	1	1		
28-9	NAHRUNGS- U GENUSSMITTELGEWERBE	4	3	1	21	5	16	5	
30	BAUHAUPTGEWERBE	2	2		22	2	22		
31	AUSBAU- U BAUHILFSGEWERBE	3	3		14	2	14		
40-1	GROSSHANDEL	6	5	1	55	9	51	4	
42	HANDELSVERMITTLUNG	1	1		4	1	4		
43	EINZELHANDEL	8	5	3	21	17	18	3	
50	VERKEHR U NACHRICHTENUEBERMITTLUNG	7	6	1	27	6	24	3	
61	VERSICHERUNGSGEWERBE	2	2		3	1	3		
700	GASTSTAETTEN U BEHERBERGUNGSGEWERBE	5	5		12	9	12		
701-2	REINIGUNG U KOERPERPFLEGE	2	2		4	2	4		
706-8	WISSENSCHAFT BILDUNG KUNST PUBLIZISTIK	1	1		2	1	2		
712-7	RECHTS- U WIRTSCHAFTSBERATUNG USW	1	1		15	8	15		
718	SONSTIGE DIENSTLEISTUNGEN	1	1		1	1	1		
80	ORGANISATIONEN OHNE ERWERBSCHARAKTER	1	1		5	3			
90	GENIETSKOERPERSCHAFTEN	3			15	8			
DANNEWERK									
0-9	INSGESAMT	19	16	1	78	22	62	2	403
WIRTSCHAFTSUNTERABTEILUNGEN									
050,5	HOCHSEE KUESTENF GEW GAERTNEREI TIERH	1			8	3			
24	STAHL- MASCHINEN- FAHRZEUGBAU	2	2		10		10		
26	HOLZ- PAPIER- DRUCKGEWERBE	2	1		7	1	1		
27	LEDER- TEXTIL- BEKLEIDUNGSGEWERBE	1	1		1	1	1		
28-9	NAHRUNGS- U GENUSSMITTELGEWERBE	3	3		17	7	17		
31	AUSBAU- U BAUHILFSGEWERBE	1	1		14		14		
40-1	GROSSHANDEL	2	2		9	4	9		
43	EINZELHANDEL	2	2		3		3		
50	VERKEHR U NACHRICHTENUEBERMITTLUNG	1		1	2	1		2	
61	VERSICHERUNGSGEWERBE	1	1		1		1		
700	GASTSTAETTEN U BEHERBERGUNGSGEWERBE	3	3		6	4	6		
DOERPSTEDT									
0-9	INSGESAMT	26	20	2	111	27	80	3	669
WIRTSCHAFTSUNTERABTEILUNGEN									
24	STAHL- MASCHINEN- FAHRZEUGBAU	3	3		9	1	9		
28-9	NAHRUNGS- U GENUSSMITTELGEWERBE	1	1		2	1	2		
30	BAUHAUPTGEWERBE	1	1		30	2	30		
31	AUSBAU- U BAUHILFSGEWERBE	2	2		10	2	10		
40-1	GROSSHANDEL	3	2		25	5	2		
43	EINZELHANDEL	7	7		16	8	16		

NR DER SYSTEMATIK	REGION WIRTSCHAFTLICHE GLIEDERUNG	ARBEITSTÄTTEN			BESCHÄFTIGTE			LOEHNE UND GEHALTER IM JAHR 1969 IN 1000 DM
		INSGESAMT	DARUNTER EINZIGE NIEDERLASSUNGEN	ZWEIG NIEDERLASSUNGEN	INSGESAMT	WEIBLICH	DARUNTER IN EINZIGEN NIEDERLASSUNGEN	
NOCH DOERFSTEDT								
50	VERKEHR U NACHRICHTENUEBERMITTLUNG	1		1	2	1		2
700	GASTSTAETTEN U BEHERBERGUNGSGEWERBE	3	3		8	4	8	
701-2	REINIGUNG U KOERPERPFLEGE	1	1		3	1	3	
706-8	WISSENSCHAFT BILDUNG KUNST PUBLIZISTIK	1		1	1			1
90	GEBIETSKOERPERSCHAFTEN	3			5	2		
DOLLROTTFELD								
0-9	INSGESAMT	9	7	2	10	3	8	2
WIRTSCHAFTSUNTERABTEILUNGEN								
24	STAHL- MASCHINEN- FAHRZEUGBAU	1	1		1		1	
27	LEDER- TEXTIL- BEKLEIDUNGSGEWERBE	1	1		1		1	
28-9	NAHRUNGS- U GENUSSMITTELGEWERBE	1	1		2		2	
40-1	GROSSHANDEL	2	2		2		2	
43	EINZELHANDEL	4	2	2	4	3	2	2
EKENIS								
0-9	INSGESAMT	4	3	1	7	5	6	1
WIRTSCHAFTSUNTERABTEILUNGEN								
43	EINZELHANDEL	2	2		4	2	4	
50	VERKEHR U NACHRICHTENUEBERMITTLUNG	1		1	1	1		1
700	GASTSTAETTEN U BEHERBERGUNGSGEWERBE	1	1		2	2	2	
ELLINGSTEDT								
0-9	INSGESAMT	23	14	7	54	22	40	8 292
WIRTSCHAFTSUNTERABTEILUNGEN								
050,5	HOCHSEE KUESTENF GEW GAERTNEREI TIERH	1	1		2	1	2	
23	EISEN NE-METALL GIESSEREI STAHLVERF	1		1	1			1
24	STAHL- MASCHINEN- FAHRZEUGBAU	1	1		3		3	
28-9	NAHRUNGS- U GENUSSMITTELGEWERBE	2	2		7	3	7	
30	BAUHAUPTGEWERBE	1	1		6	1	6	
31	AUSBAU- U BAUHILFSGEWERBE	1	1		4	1	4	
40-1	GROSSHANDEL	3	3		10	4	10	
43	EINZELHANDEL	6	3	3	7	5	4	3
50	VERKEHR U NACHRICHTENUEBERMITTLUNG	1		1	2			2
60	KREDIT- U SONSTIGE FINANZ INSTITUTE	1		1	1	1		1
700	GASTSTAETTEN U BEHERBERGUNGSGEWERBE	2	2		4	3	4	
701-2	REINIGUNG U KOERPERPFLEGE	1		1	1			1
90	GEBIETSKOERPERSCHAFTEN	2			6	3		
ERFDE								
0-9	INSGESAMT	84	74	6	296	102	257	13 1 680
WIRTSCHAFTSUNTERABTEILUNGEN								
002,9	LANDW TIERHALTUNG U DIENSTLEISTUNGEN	3	3		4		4	
050,5	HOCHSEE KUESTENF GEW GAERTNEREI TIERH	1	1		2	1	2	
10	ENERGIEWIRTSCHAFT U WASSERVERSORGUNG	2		1	6	1	3	3
24	STAHL- MASCHINEN- FAHRZEUGBAU	2	2		9	5	9	
25	ELEKTROTECHNIK FEINMECHANIK OPTIK USW	1	1		2	1	2	
26	HOLZ- PAPIER- DRUCKGEWERBE	6	6		49	16	49	
27	LEDER- TEXTIL- BEKLEIDUNGSGEWERBE	2	2		2		2	
28-9	NAHRUNGS- U GENUSSMITTELGEWERBE	9	9		27	9	27	
30	BAUHAUPTGEWERBE	3	3		17		17	
31	AUSBAU- U BAUHILFSGEWERBE	6	6		30	4	30	
40-1	GROSSHANDEL	4	4		10	2	10	
42	HANDELSVERMITTLUNG	1			2			
43	EINZELHANDEL	21	20	1	55	29	52	3
50	VERKEHR U NACHRICHTENUEBERMITTLUNG	3	1	2	7	1	2	5
60	KREDIT- U SONSTIGE FINANZ INSTITUTE	3	1	2	7		5	2
61	VERSICHERUNGSGEWERBE	1	1		1		1	
700	GASTSTAETTEN U BEHERBERGUNGSGEWERBE	4	4		10	5	10	
701-2	REINIGUNG U KOERPERPFLEGE	3	3		11	6	11	
710-1	GESUNDHEITS- U VETERINAERWESEN	4	4		15	11	15	
712-7	RECHTS- U WIRTSCHAFTSBERATUNG USW	1			2	1	2	
718	SONSTIGE DIENSTLEISTUNGEN	1	1		4	1	4	
80	ORGANISATIONEN OHNE ERWERBSCHARAKTER	1			3			
90	GEBIETSKOERPERSCHAFTEN	2			21	9		

NR DER SYSTEMATIK	REGION WIRTSCHAFTLICHE GEMEINDER	ARBEITSTÄTTEN			BESCHÄFTIGTE			LOEHNE UND GEAELTER IM JAHR 1969 IN 1000 DM	
		INSGESAMT	DARUNTER EINZIGE NIEDERLASSUNGEN	ZWEIG NIEDERLASSUNGEN	INSGESAMT	WEIBLICH	DARUNTER EINZIGEN NIEDERLASSUNGEN		
ESPERSTOFT									
0-9	INSGESAMT	3	2	1	7	2	5	2	37
WIRTSCHAFTSUNTERABTEILUNGEN									
24	STAHL- MASCHINEN- FAHRZEUGBAU	2	1	1	4		2	2	
43	EINZELHANDEL	1	1		3	2	3		
FAHRDORF									
0-9	INSGESAMT	41	35	4	224	93	158	9	1 835
WIRTSCHAFTSUNTERABTEILUNGEN									
002,9	LANDW. TIERHALTUNG U. DIENSTLEISTUNGEN	2	2		8		8		
050,5	HOCHSEE KUESTENF. GEW. GAERTNEREI TIERH.	1	1		4	1	4		
24	STAHL- MASCHINEN- FAHRZEUGBAU	1	1		1		1		
27	LEDER- TEXTIL- BEKLEIDUNGSGEWERBE	3	3		6	2	6		
28-9	NAHRUNGS- U. GENUSSMITTELGEWERBE	3	3		65	8	65		
30	BAUHAUPTGEWERBE	4	4		31	2	31		
31	AUSBAU- U. BAUHILFSGEWERBE	1	1		1		1		
40-1	GROSSHANDEL	1	1		3	1	3		
42	HANDELSVERMITTLUNG	3	3		6	3	6		
43	EINZELHANDEL	9	7	2	14	9	12	2	
50	VERKEHR U. NACHRICHTENUEBERMITTLUNG	2	1	1	5	3	2	3	
61	VERSICHERUNGSGEWERBE	1	1		1		1		
700	GASTSTAETTEN U. BEHERBERGUNGSGEWERBE	1	1		5	4	5		
701-2	REINIGUNG U. KOERPERPFLEGE	1	1		4	3	4		
710-1	GESUNDHEITS- U. VETERINAERWESEN	1	1		1	1	1		
712-7	RECHTS- U. WIRTSCHAFTSBERATUNG USW.	3	2	1	8	4	4	4	
718	SONSTIGE DIENSTLEISTUNGEN	2	2		4	2	4		
90	GEBIETSKOERPERSCHAFTEN	2			57	50			
FAULLECK									
0-9	INSGESAMT	5	5		16	5	16		96
WIRTSCHAFTSUNTERABTEILUNGEN									
050,5	HOCHSEE KUESTENF. GEW. GAERTNEREI TIERH.	1	1		3		3		
24	STAHL- MASCHINEN- FAHRZEUGBAU	1	1		7	2	7		
28-9	NAHRUNGS- U. GENUSSMITTELGEWERBE	1	1		2	1	2		
43	EINZELHANDEL	2	2		4	2	4		
FRIEDRICHSAU									
0-9	INSGESAMT	9	9		38	4	38		331
WIRTSCHAFTSUNTERABTEILUNGEN									
050,5	HOCHSEE KUESTENF. GEW. GAERTNEREI TIERH.	1	1		1		1		
30	BAUHAUPTGEWERBE	1	1		24	1	24		
40-1	GROSSHANDEL	2	2		3	1	3		
43	EINZELHANDEL	2	2		4	2	4		
50	VERKEHR U. NACHRICHTENUEBERMITTLUNG	2	2		5		5		
700	GASTSTAETTEN U. BEHERBERGUNGSGEWERBE	1	1		1		1		
FUESING									
0-9	INSGESAMT	9	7	2	18	6	16	2	117
WIRTSCHAFTSUNTERABTEILUNGEN									
30	BAUHAUPTGEWERBE	2	2		7	1	7		
31	AUSBAU- U. BAUHILFSGEWERBE	1	1		2		2		
42	HANDELSVERMITTLUNG	1	1		4	2	4		
43	EINZELHANDEL	3	2	1	3	2	2	1	
50	VERKEHR U. NACHRICHTENUEBERMITTLUNG	1	1		1		1		
700	GASTSTAETTEN U. BEHERBERGUNGSGEWERBE	1	1		1	1	1		
GAMMELLUND									
0-9	INSGESAMT	11	9	2	28	12	26	2	112
WIRTSCHAFTSUNTERABTEILUNGEN									
24	STAHL- MASCHINEN- FAHRZEUGBAU	1	1		3	1	3		
26	HOLZ- PAPIER- DRUCKGEWERBE	1	1		1		1		
27	LEDER- TEXTIL- BEKLEIDUNGSGEWERBE	1	1		1		1		
28-9	NAHRUNGS- U. GENUSSMITTELGEWERBE	1	1		7	5	7		
30	BAUHAUPTGEWERBE	1	1		1		1		

NR DER SYSTEMATIK	REGION WIRTSCHAFTLICHE GLIEDERUNG	ARBEITSSTÄTTEN			BESCHAFTIGTE			LÖHNE UND GEHÄLTER IM JAHR 1969 IN 1000 DM	
		INSGESAMT	DARUNTER EINZIGE NIEDERLASSUNGEN	ZWEIG NIEDERLASSUNGEN	INSGESAMT	WEIBLICH	DARUNTER IN EINZIGEN NIEDERLASSUNGEN	IN ZWEIG NIEDERLASSUNGEN	
NÖCH GAMMELLUND									
31	AUSBAU- U BAUHILFSGEWERBE	1	1		1		1		
42	HANDELSVERMITTLUNG	1	1		1		1		
43	EINZELHANDEL	1	1		5	4	5		
50	VERKEHR U NACHRICHTENUEBERMITTLUNG	2	1	1	7	2	6	1	
60	KREDIT- U SONSTIGE FINANZ INSTITUTE	1		1	1			1	
GEEL									
0-9	INSGESAMT	2	2		4	1	4		
WIRTSCHAFTSUNTERABTEILUNGEN									
28-9	NAHRUNGS- U GENUSSMITTELGEWERBE	1	1		3		3		
700	GASTSTÄTTEN U BEHERBERGUNGSGEWERBE	1	1		1	1	1		
GELTREF									
0-9	INSGESAMT	10	6	4	21	4	16	5	130
WIRTSCHAFTSUNTERABTEILUNGEN									
24	STAHL- MASCHINEN- FAHRZEUGBAU	1		1	2			2	
26	HOLZ- PAPIER- DRUCKGEWERBE	1	1		1		1		
28-9	NAHRUNGS- U GENUSSMITTELGEWERBE	1	1		4		4		
30	BAUHAUPTGEWERBE	1	1		5		5		
31	AUSBAU- U BAUHILFSGEWERBE	1	1		4		4		
43	EINZELHANDEL	2	1	1	2	2	1	1	
50	VERKEHR U NACHRICHTENUEBERMITTLUNG	1		1	1	1	1	1	
60	KREDIT- U SONSTIGE FINANZ INSTITUTE	1		1	1	1	1	1	
700	GASTSTÄTTEN U BEHERBERGUNGSGEWERBE	1	1		1		1		
GOLTCFT									
0-9	INSGESAMT	9	7	2	23	8	20	3	56
WIRTSCHAFTSUNTERABTEILUNGEN									
050,5	HOCHSEE KÜSTENF GEW GAERTNEREI TIERH	1	1		2	1	2		
24	STAHL- MASCHINEN- FAHRZEUGBAU	1	1		3		3		
26	HOLZ- PAPIER- DRUCKGEWERBE	1	1		3		3		
28-9	NAHRUNGS- U GENUSSMITTELGEWERBE	1	1		3	1	3		
43	EINZELHANDEL	3	1	2	5	4	2	3	
50	VERKEHR U NACHRICHTENUEBERMITTLUNG	1	1		5	1	5		
700	GASTSTÄTTEN U BEHERBERGUNGSGEWERBE	1	1		2	1	2		
GROECERSBY									
0-9	INSGESAMT	10	7	1	35	7	18	5	248
WIRTSCHAFTSUNTERABTEILUNGEN									
050,5	HOCHSEE KÜSTENF GEW GAERTNEREI TIERH	1	1		2		2		
24	STAHL- MASCHINEN- FAHRZEUGBAU	2	2		7		7		
27	LEDER- TEXTIL- BEKLEIDUNGSGEWERBE	1	1		1		1		
28-9	NAHRUNGS- U GENUSSMITTELGEWERBE	1	1		4	1	4		
30	BAUHAUPTGEWERBE	1	1		5		5		
40-1	GROSSHANDEL	1		1	5			5	
43	EINZELHANDEL	1	1		1	1	1		
700	GASTSTÄTTEN U BEHERBERGUNGSGEWERBE	1	1		2	1	2		
90	GERIATSKOPERPERSCHAFTEN	1			8	4			
GROSS RHEIDE									
0-9	INSGESAMT	24	20	2	93	21	85	3	604
WIRTSCHAFTSUNTERABTEILUNGEN									
050,5	HOCHSEE KÜSTENF GEW GAERTNEREI TIERH	1	1		2	1	2		
24	STAHL- MASCHINEN- FAHRZEUGBAU	1	1		2		2		
26	HOLZ- PAPIER- DRUCKGEWERBE	1	1		1		1		
27	LEDER- TEXTIL- BEKLEIDUNGSGEWERBE	2	2		3		3		
28-9	NAHRUNGS- U GENUSSMITTELGEWERBE	2	2		6	3	6		
30	BAUHAUPTGEWERBE	3	3		42	1	42		
31	AUSBAU- U BAUHILFSGEWERBE	1	1		2		2		
40-1	GROSSHANDEL	2	2		9	2	9		
43	EINZELHANDEL	4	4		7	4	7		
50	VERKEHR U NACHRICHTENUEBERMITTLUNG	1		1	2	1	2	2	
60	KREDIT- U SONSTIGE FINANZ INSTITUTE	1		1	1	1	1	1	

NR DER SYSTEMATIK	REGION WIRTSCHAFTLICHE GLIEDERUNG	ARBEITSSTAETTEN			BESCHAEFTIGTE			LOEHNE UND GEHAELTER IM JAHR 1969 IN 1000 DM	
		INSGESAMT	DARUNTER EINZIGE NIEDERLASSUNGEN	ZWEIG NIEDERLASSUNGEN	INSGESAMT	WEIBLICH	DARUNTER IN EINZIGEN NIEDERLASSUNGEN	ZWEIG NIEDERLASSUNGEN	
NGCH									
GROSS RHEIDE									
700	GASTSTAETTEN U BEHERBERGUNGSGEWERBE	2	2		6	2	6		
701-2	REINIGUNG U KOERPERPFLEGE	1	1		5	3	5		
90	GEBIETSKOERPERSCHAFTEN	2			5	3			
GRUMBY									
0-9	INSGESAMT	16	14	2	29	11	26	3	76
WIRTSCHAFTSUNTERABTEILUNGEN									
24	STAHL- MASCHINEN- FAHRZEUGBAU	1	1		2		2		
26	HOLZ- PAPIER- DRUCKGEWERBE	1	1		2		2		
28-9	NAHRUNGS- U GENUSSMITTELGEWERBE	1	1		4	2	4		
31	AUSBAU- U BAUHILFSGEWERBE	1	1		1		1		
40-1	GROSSHANDEL	1	1		1		1		
42	HANDELSVERMITTLUNG	1	1		1		1		
43	EINZELHANDEL	4	3	1	2	1	2		
50	VERKEHR U NACHRICHTENUEBERMITTLUNG	2	1	1	6	2	5	1	
700	GASTSTAETTEN U BEHERBERGUNGSGEWERBE	2	2		3	1	1	2	
701-2	REINIGUNG U KOERPERPFLEGE	1	1		4	2	4		
710-1	GESUNDHEITS- U VETERINAERWESEN	1	1		1		1		
		1	1		3	2	3		
HAVETOFT									
0-9	INSGESAMT	20	15	2	82	34	42	3	519
WIRTSCHAFTSUNTERABTEILUNGEN									
23	EISEN NE-METALL GIESSEREI STAHLVERF	1	1		1		1		
24	STAHL- MASCHINEN- FAHRZEUGBAU	1	1		1		1		
26	HOLZ- PAPIER- DRUCKGEWERBE	3	3		4		4		
28-9	NAHRUNGS- U GENUSSMITTELGEWERBE	2	2		8	2	8		
30	BAUHAUPTGEWERBE	1	1		13	1	13		
31	AUSBAU- U BAUHILFSGEWERBE	1	1		6		6		
40-1	GROSSHANDEL	1	1		1		1		
43	EINZELHANDEL	3	3	1	4		4	1	
50	VERKEHR U NACHRICHTENUEBERMITTLUNG	1	1		2	2	4		
61	VERSICHERUNGSGEWERBE	1	1	1	2		2	2	
700	GASTSTAETTEN U BEHERBERGUNGSGEWERBE	1	1		1		1		
710-1	GESUNDHEITS- U VETERINAERWESEN	1	1		3	2	3		
80	ORGANISATIONEN OHNE ERWERBSCHARAKTER	1	1		1	1	1		
90	GEBIETSKOERPERSCHAFTEN	2			32	23			
		1			5	3			
HAVETOFTLOIT									
0-9	INSGESAMT	28	22	1	72	20	48	2	412
WIRTSCHAFTSUNTERABTEILUNGEN									
050,5	HOCHSEE KUESTENF GEW GAERTNEREI TIERH	1			2		1		
24	STAHL- MASCHINEN- FAHRZEUGBAU	5			9	1	9		
25	ELEKTROTECHNIK FEINMECHANIK OPTIK USW	1	1		7	1	7		
26	HOLZ- PAPIER- DRUCKGEWERBE	1	1		2		2		
27	LEDER- TEXTIL- BEKLEIDUNGSGEWERBE	2	2		2		2		
28-9	NAHRUNGS- U GENUSSMITTELGEWERBE	2	1		10	2	7		
31	AUSBAU- U BAUHILFSGEWERBE	2	2		3		3		
40-1	GROSSHANDEL	1	1		2	1	2		
42	HANDELSVERMITTLUNG	1	1		2		2		
43	EINZELHANDEL	3	3		6		6		
50	VERKEHR U NACHRICHTENUEBERMITTLUNG	1	1		2	4	6		
60	KREDIT- U SONSTIGE FINANZ INSTITUTE	1		1	2		2	2	
700	GASTSTAETTEN U BEHERBERGUNGSGEWERBE	4			14	3			
701-2	REINIGUNG U KOERPERPFLEGE	4	4		7	5	7		
90	GEBIETSKOERPERSCHAFTEN	1	1		1		1		
		2			3	1			
HOLL INGSTEDT									
0-9	INSGESAMT	38	32	3	120	29	106	5	520
WIRTSCHAFTSUNTERABTEILUNGEN									
002,9	LANDW TIERHALTUNG U DIENSTLEISTUNGEN	1	1		2	1	2		
24	STAHL- MASCHINEN- FAHRZEUGBAU	2	2		12	1	12		
26	HOLZ- PAPIER- DRUCKGEWERBE	2	2		3		3		
28-9	NAHRUNGS- U GENUSSMITTELGEWERBE	4	4		13	5	13		
30	BAUHAUPTGEWERBE	2	2		27	2	27		
31	AUSBAU- U BAUHILFSGEWERBE	3	3		11	1	11		
42	HANDELSVERMITTLUNG	3	3		4	1	4		
43	EINZELHANDEL	5	4		11	5	10		
50	VERKEHR U NACHRICHTENUEBERMITTLUNG	2	1	1	4		4	3	
60	KREDIT- U SONSTIGE FINANZ INSTITUTE	2		2	2	2		2	

NR DER SYSTEMIK	REGION WIRTSCHAFTLICHE GLIEDERUNG	ARBEITSSTAETTEN			BESCHAEFTIGTE			LOEHNE UND GEAELTER IM JAHR 1969 IN 1000 DM
		INSGESAMT	DARUNTER EINZIGE NIEDER LASSUNGEN	ZWEIG NIEDER LASSUNGEN	INSGESAMT	WEIBLICH	DARUNTER IN EINZIGEN NIEDER LASSUNGEN	
NOCH HOLL INGSTEDT								
61	VERSICHERUNGSGEWERBE	1	1		1		1	
700	GASTSTAETTEN U BEHERBERGUNGSGEWERBE	4	4		9	4	9	
701-2	REINIGUNG U KOERPERPFLEGE	2	2		5	2	5	
710-1	GESUNDEITS- U VETERINAERWESEN	3	3		8	4	8	
80	ORGANISATIONEN OHNE ERWERBSCHARAKTER	1			4			
90	GEBIETSKOERPERSCHAFTEN	1			4	1		
HOST RIJP								
0-9	INSGESAMT	17	12	4	44	18	36	5 161
WIRTSCHAFTSUNTERABTEILUNGEN								
002,9	LANDW TIERHALTUNG U DIENSTLEISTUNGEN	1	1		2		2	
050,5	HOCHSEE KUESTENF GEW GAERTNEREI TIERH	1	1		5	3	5	
24	STAHL- MASCHINEN- FAHRZEUGBAU	1	1		2		2	
28-9	NAHRUNGS- U GENUSSMITTELGEWERBE	1	1		3	2	3	
30	BAUHAUPTGEWERBE	1	1		13	1	13	
31	AUSBAU- U BAUHILFSGEWERBE	1	1		1		1	
40-1	GROSSHANDEL	2	2		2		2	
43	EINZELHANDEL	5	3	2	7	6	5	2
50	VERKEHR U NACHRICHTENUEBERMITTLUNG	1		1	2	1	2	2
60	KREDIT- U SONSTIGE FINANZ INSTITUTE	1		1	1		1	1
700	GASTSTAETTEN U BEHERBERGUNGSGEWERBE	1	1		3	2	3	
80	ORGANISATIONEN OHNE ERWERBSCHARAKTER	1			3	3		
HUESBY								
0-9	INSGESAMT	15	12	1	46	12	39	1 320
WIRTSCHAFTSUNTERABTEILUNGEN								
002,9	LANDW TIERHALTUNG U DIENSTLEISTUNGEN	1	1		3		3	
050,5	HOCHSEE KUESTENF GEW GAERTNEREI TIERH	1	1		13	1	13	
24	STAHL- MASCHINEN- FAHRZEUGBAU	1	1		1		1	
27	LEDER- TEXTIL- BEKLEIDUNGSGEWERBE	1	1		1	1	1	
28-9	NAHRUNGS- U GENUSSMITTELGEWERBE	3	3		12	3	12	
43	EINZELHANDEL	4	3		6	3	5	
50	VERKEHR U NACHRICHTENUEBERMITTLUNG	2	1	1	3	2	2	1
700	GASTSTAETTEN U BEHERBERGUNGSGEWERBE	1	1		2	1	2	
718	SONSTIGE DIENSTLEISTUNGEN	1			5	1		
ICSTEDT								
0-9	INSGESAMT	22	13	8	205	14	55	100 1 951
WIRTSCHAFTSUNTERABTEILUNGEN								
22	STEINE U ERDEN FEINKERAMIK GLASGEWERBE	5		5	96	1		96
27	LEDER- TEXTIL- BEKLEIDUNGSGEWERBE	1	1		1		1	
30	BAUHAUPTGEWERBE	2	2		14	1	14	
42	HANDELSVERMITTLUNG	2	2		3		3	
43	EINZELHANDEL	3	2	1	8	4	7	1
50	VERKEHR U NACHRICHTENUEBERMITTLUNG	4	3	1	26	4	24	2
60	KREDIT- U SONSTIGE FINANZ INSTITUTE	1		1	1	1	1	1
700	GASTSTAETTEN U BEHERBERGUNGSGEWERBE	3	3		6	3	6	
90	GEBIETSKOERPERSCHAFTEN	1			50			
JAGEL								
0-9	INSGESAMT	27	16	8	484	107	50	75 6 994
WIRTSCHAFTSUNTERABTEILUNGEN								
22	STEINE U ERDEN FEINKERAMIK GLASGEWERBE	1		1	22	2		22
26	HOLZ- PAPIER- DRUCKGEWERBE	1	1		1		1	
27	LEDER- TEXTIL- BEKLEIDUNGSGEWERBE	1	1		1		1	
28-9	NAHRUNGS- U GENUSSMITTELGEWERBE	3	2	1	31	2	5	26
30	BAUHAUPTGEWERBE	2	1	1	30	1	13	17
42	HANDELSVERMITTLUNG	2	2		6	2	6	
43	EINZELHANDEL	8	4	3	19	11	10	4
50	VERKEHR U NACHRICHTENUEBERMITTLUNG	1		1	3	1		3
700	GASTSTAETTEN U BEHERBERGUNGSGEWERBE	5	4	1	16	11	13	3
701-2	REINIGUNG U KOERPERPFLEGE	1	1		1		1	
90	GEBIETSKOERPERSCHAFTEN	2			354	77		

NR DER-SYSTEMATIK	REGION WIRTSCHAFTLICHE GLIEDERUNG	ARBEITSSTAETTEN			BESCHAEFFTIGTE			LOEHNE UND GEHAELTER IM JAHR 1969 IN 1000 DM	
		INSGESAMT	DARUNTER EINZIGE NIEDER LASSUNGEN	ZWEIG NIEDER LASSUNGEN	INSGESAMT	WEIBLICH	DARUNTER EINZIGEN NIEDER LASSUNGEN		IN ZWEIG NIEDER LASSUNGEN
JUEREK									
0-9	INSGESAMT	55	43	6	410	111	151	34	3 645
WIRTSCHAFTSUNTERABTEILUNGEN									
050,5	HOCHSEE KUESTENF. GEW. GAERTNEREI TIERH.	2	2		4	2	4		
24	STAHL- MASCHINEN- FAHRZEUGBAU	3	2		12	2	8		
26	HOLZ- PAPIER- DRUCKGEWERBE	2	2		12		12		
27	LEDER- TEXTIL- BEKLEIDUNGSGEWERBE	2	2		2	1	2		
28-9	NAHRUNGS- U. GENUSSMITTELGEWERBE	4	4		16	6	16		
30	BAUHAUPTGEWERBE	3	3		38	3	38		
31	AUSBAU- U. BAUHILFSGEWERBE	5	5		14	2	14		
40-1	GROSSHANDEL	3	2		24	6	6		
42	HANDELSVERMITTLUNG	1	1		1		1		
43	EINZELHANDEL	14	10	3	34	20	28	3	
50	VERKEHR U. NACHRICHTENUEBERMITTLUNG	4	1	3	34	4	3	31	
700	GASTSTAETTEN U. BEHERBERGUNGSGEWERBE	3	3		6	3	6		
701-2	REINIGUNG U. KOERPERPFLEGE	3	3		7	3	7		
710-1	GESUNDEHEITS- U. VETERINAERWESEN	3	3		6	3	6		
80	ORGANISATIONEN OHNE ERWERBSCHARAKTER	1			4	2	2		
90	GEBIETSKOERPERSCHAFTEN	2			196	54			
KAPPELN, STADT									
0-9	INSGESAMT	299	218	35	2 882	1 276	1 261	1 048	23 404
WIRTSCHAFTSUNTERABTEILUNGEN									
050,5	HOCHSEE KUESTENF. GEW. GAERTNEREI TIERH.	6	6		16	2	16		
10	ENERGIEWIRTSCHAFT U. WASSERVERSORGUNG	2	1	1	5	1	1	4	
22	STEINE U. ERDEN FFINKERAMIK GLASGEWERBE	1	1		8	1	8		
23	EISEN NE-METALL GIESSEREI STAHLVERF.	2	2		5		5		
24	STAHL- MASCHINEN- FAHRZEUGBAU	8	7	1	161	21	96	65	
25	ELEKTROTECHNIK FEINMECHANIK OPTIK USW.	4	4		28	9	28		
26	HOLZ- PAPIER- DRUCKGEWERBE	4	3	1	36	10	18	18	
27	LEDER- TEXTIL- BEKLEIDUNGSGEWERBE	6	5	1	497	408	99	398	
28-9	NAHRUNGS- U. GENUSSMITTELGEWERBE	12	11	1	426	156	88	338	
30	BAUHAUPTGEWERBE	4	3	1	155	7	144	11	
31	AUSBAU- U. BAUHILFSGEWERBE	14	12	1	92	11	67	3	
40-1	GROSSHANDEL	16	8	4	186	34	48	25	
42	HANDELSVERMITTLUNG	7	7		11	6	11		
43	EINZELHANDEL	78	60	12	403	230	299	60	
50	VERKEHR U. NACHRICHTENUEBERMITTLUNG	15	10	5	130	19	49	81	
60	KREDIT- U. SONSTIGE FINANZ INSTITUTE	6	3	3	42	22	4	38	
61	VERSICHERUNGSGEWERBE	5	5		9	3	9		
700	GASTSTAETTEN U. BEHERBERGUNGSGEWERBE	21	21		70	41	70		
701-2	REINIGUNG U. KOERPERPFLEGE	16	11	3	49	33	31	3	
706-8	WISSENSCHAFT BILDUNG KUNST PUBLIZISTIK	5	4	1	13	4	9	4	
710-1	GESUNDEHEITS- U. VETERINAERWESEN	18	18		90	72	90		
712-7	RECHTS- U. WIRTSCHAFTSBERATUNG USW.	12	12		53	37	53		
718	SONSTIGE DIENSTLEISTUNGEN	4	4		18	8	18		
80	ORGANISATIONEN OHNE ERWERBSCHARAKTER	9			50	29			
90	GEBIETSKOERPERSCHAFTEN	20			318	105			
96	SOZIALVERSICHERUNG	4			11	7			
KETELSBY									
0-9	INSGESAMT	12	10	2	55	29	40	15	285
WIRTSCHAFTSUNTERABTEILUNGEN									
28-9	NAHRUNGS- U. GENUSSMITTELGEWERBE	1	1		6	3	6		
43	EINZELHANDEL	2	2		3	2	3		
50	VERKEHR U. NACHRICHTENUEBERMITTLUNG	3	1	2	17	1	2	15	
700	GASTSTAETTEN U. BEHERBERGUNGSGEWERBE	4	4		27	22	27		
706-8	WISSENSCHAFT BILDUNG KUNST PUBLIZISTIK	1	1		1	1	1		
712-7	RECHTS- U. WIRTSCHAFTSBERATUNG USW.	1	1		1	1	1		
KIESBY									
0-9	INSGESAMT	14	12	1	47	12	45	1	258
WIRTSCHAFTSUNTERABTEILUNGEN									
24	STAHL- MASCHINEN- FAHRZEUGBAU	1	1		9	1	9		
26	HOLZ- PAPIER- DRUCKGEWERBE	1	1		7	2	7		
27	LEDER- TEXTIL- BEKLEIDUNGSGEWERBE	1	1		1		1		
28-9	NAHRUNGS- U. GENUSSMITTELGEWERBE	2	2		11	2	11		
31	AUSBAU- U. BAUHILFSGEWERBE	1	1		2		2		
43	EINZELHANDEL	2	2		4	1	4		
50	VERKEHR U. NACHRICHTENUEBERMITTLUNG	1		1	1			1	
60	KREDIT- U. SONSTIGE FINANZ INSTITUTE	1	1		5	1	5		
700	GASTSTAETTEN U. BEHERBERGUNGSGEWERBE	3	3		6	5	6		
80	ORGANISATIONEN OHNE ERWERBSCHARAKTER	1			1				

NR DER SYSTEMATIK	REGION WIRTSCHAFTLICHE GLIEDERUNG	ARBEITSSTÄTTEN			BESCHÄFTIGTE			LOEHNE UND GEAELTER IM JAHR 1969 IN 1000 DM	
		INSGESAMT	DARUNTER EINZIGE NIEDER LASSUNGEN	ZWEIG NIEDER LASSUNGEN	INSGESAMT	WEIBLICH	DARUNTER IN EINZIGEN NIEDER LASSUNGEN	ZWEIG NIEDER LASSUNGEN	
KIUS									
0-9	INSGESAMT	13	11	1	15	7	12	2	37
WIRTSCHAFTSUNTERABTEILUNGEN									
26	HOLZ- PAPIER- DRUCKGEWERBE	1	1		1		1		
31	AUSBAU- U BAUHILFSGEWERBE	1	1		1		1		
40-1	GROSSHANDEL	2	2		2		2		
43	EINZELHANDEL	3	3		4		4		
50	VERKEHR U NACHRICHTENUEBERMITTLUNG	1		1	2	1		2	
700	GASTSTAETTEN U BEHERBERGUNGSGEWERBE	4			4	3	4		
90	GEBIETSKOERPERSCHAFTEN	1	4		1				
KLAPPHOLZ									
0-9	INSGESAMT	10	7	2	21	9	15	3	109
WIRTSCHAFTSUNTERABTEILUNGEN									
24	STAHL- MASCHINEN- FAHRZEUGBAU	1	1		4	1	4		
28-9	NAHRUNGS- U GENUSSMITTELGEWERBE	2	2		5	2	5		
31	AUSBAU- U BAUHILFSGEWERBE	1	1		2		2		
40-1	GROSSHANDEL	1		1	2			2	
43	EINZELHANDEL	2	2		2	2	2		
50	VERKEHR U NACHRICHTENUEBERMITTLUNG	1		1	1	1		1	
700	GASTSTAETTEN U BEHERBERGUNGSGEWERBE	1	1		2	1	2		
90	GEBIETSKOERPERSCHAFTEN	1			3	2			
KLEIN RENNEBEK									
0-9	INSGESAMT	11	7	2	29	10	17	7	239
WIRTSCHAFTSUNTERABTEILUNGEN									
24	STAHL- MASCHINEN- FAHRZEUGBAU	1	1		2		2		
28-9	NAHRUNGS- U GENUSSMITTELGEWERBE	1	1		2		2		
31	AUSBAU- U BAUHILFSGEWERBE	1	1		1		1		
40-1	GROSSHANDEL	1		1	6	1		6	
43	EINZELHANDEL	2	2		4	2	4		
50	VERKEHR U NACHRICHTENUEBERMITTLUNG	2	1	1	4	2	3	1	
700	GASTSTAETTEN U BEHERBERGUNGSGEWERBE	1	1		5	2	5		
90	GEBIETSKOERPERSCHAFTEN	2			5	3			
KLEIN RHEIDE									
0-9	INSGESAMT	8	7		28	8	27		138
WIRTSCHAFTSUNTERABTEILUNGEN									
30	BAUHAUPTGEWERBE	1	1		16	1	16		
43	EINZELHANDEL	3	3		4	3	4		
50	VERKEHR U NACHRICHTENUEBERMITTLUNG	2	2		5	2	5		
700	GASTSTAETTEN U BEHERBERGUNGSGEWERBE	1	1		2	1	2		
90	GEBIETSKOERPERSCHAFTEN	1			1	1			
KOPPERBY									
0-9	INSGESAMT	49	34	10	412	167	152	23	4 345
WIRTSCHAFTSUNTERABTEILUNGEN									
050,5	HOCHSEE KUESTENF GEW GAERTNEREI TIERH	1	1		2	1	2		
10	ENERGIEWIRTSCHAFT U WASSERVERSORGUNG	1	1		2		2		
22	STEINE U ERDEN FEINKERAMIK GLASGEWERBE	1		1	3			3	
24	STAHL- MASCHINEN- FAHRZEUGBAU	1	1		1		1		
27	LEDER- TEXTIL- BEKLEIDUNGSGEWERBE	1	1		2		2		
28-9	NAHRUNGS- U GENUSSMITTELGEWERBE	2	2		44	30	44		
42	HANDELSVERMITTLUNG	2	1	1	3	1	1	2	
43	EINZELHANDEL	17	15	2	34	29	32	2	
50	VERKEHR U NACHRICHTENUEBERMITTLUNG	4	1	3	6	4	2	4	
60	KREDIT- U SONSTIGE FINANZ INSTITUTE	2		2	5			5	
61	VERSICHERUNGSGEWERBE	1	1		1		1		
700	GASTSTAETTEN U BEHERBERGUNGSGEWERBE	9	7	1	30	22	20	7	
701-2	REINIGUNG U KOERPERPFLEGE	2	2		40	35	40		
710-1	GESUNDEHEITS- U VETERINAERWESFN	1	1		5	4	5		
90	GEBIETSKOERPERSCHAFTEN	4			234	41			

NR DER SYSTE-MATIK	REGION WIRTSCHAFTLICHE GLIEDERUNG	ARBEITSSTAETTEN			BESCHAEFFTIGTE				LOEHNE UND GEHAELTER IM JAHR 1969 IN 1000 DM	
		INSGESAMT	DARUNTER EINZIGE NIEDER LASSUNGEN	ZWEIG NIEDER LASSUNGEN	INSGESAMT	WEIBLICH	DARUNTER IN EINZIGEN NIEDER LASSUNGEN	ZWEIG NIEDER LASSUNGEN		
KROPP										
0-9	INSGESAMT	116	84	16	1 211	469	353	42	8 915	
WIRTSCHAFTSUNTERABTEILUNGEN										
002,9	LANDW TIERHALTUNG U DIENSTLEISTUNGEN	1	1		5	1	5			
050,5	HOCHSEE KUESTENF GEW GAEKTNREI TIERH	2	2		6	3	6			
10	ENFRGLEWIRTSCHAFT U WASSERVERSORGUNG	1			2					
23	EISEN NE-METALL GIESSEREI STAHLVERF	1	1	1	2			2		
24	STAHL- MASCHINEN- FAHRZEUGBAU	7	7		45	7	45			
25	ELEKTROTECHNIK FEINMECHANIK OPTIK USW	1	1		9	1	9			
26	HOLZ- PAPIER- DRUCKGEWERBE	3	3		5		5			
27	LEDER- TEXTIL- BEKLEIDUNGSGEWERBE	1	1		1	1	1			
28-9	NAHRUNGS- U GENUSSMITTELGEWERBE	7	7		27	8	27			
30	BAUHAUPTGEWERBE	2	2		76	2	76			
31	AUSBAU- U BAUHILFSGEWERBE	3	2	1	13	1	11	2		
40-1	GROSHANDEL	5	4	1	10	3	9	1		
42	HANDELSVERMITTLUNG	3	3		3	1	3			
43	EINZELHANDEL	31	25	4	97	65	86	8		
50	VERKEHR U NACHRICHTENUEBERMITTLUNG	2	1	1	15	3	6	9		
60	KREDIT- U SONSTIGE FINANZ INSTITUTE	3		2	22	8		8		
61	VERSICHERUNGSGEWERBE	3	3		5	3	5			
700	GASTSTAETTEN U BEHERBERGUNGSGEWERBE	12	9	1	34	23	19	4		
701-2	REINIGUNG U KOERPERPFLFGE	7	4	2	25	18	17	4		
706-8	WISSENSCHAFT BILDUNG KUNST PUBLIZISTIK	3		3	4	1		4		
710-1	GESUNDHEITS- U VETERINAERWESEN	6	6		17	11	17			
712-7	RECHTS- U WIRTSCHAFTSBERATUNG USW	2	1		8	7	1			
718	SONSTIGE DIENSTLEISTUNGEN	1	1		3		3			
80	ORGANISATIONEN OHNE ERWERBSCHARAKTER	4			250	219				
90	GEBIETSKOERPERSCHAFTEN	5			527	81				
LINDAU										
0-9	INSGESAMT	9	7	1	21	7	18	2	130	
WIRTSCHAFTSUNTERABTEILUNGEN										
24	STAHL- MASCHINEN- FAHRZEUGBAU	1	1		3		3			
28-9	NAHRUNGS- U GENUSSMITTELGEWERBE	2	2		6	2	6			
43	EINZELHANDEL	2	2		4	1	4			
50	VERKEHR U NACHRICHTENUEBERMITTLUNG	1		1	2	1		2		
60	KREDIT- U SONSTIGE FINANZ INSTITUTE	1	1		3	1	3			
700	GASTSTAETTEN U BEHERBERGUNGSGEWERBE	1	1		2	2	2			
90	GEBIETSKOERPERSCHAFTEN	1			1					
LOIT										
0-9	INSGESAMT	9	8	1	39	9	38	1	175	
WIRTSCHAFTSUNTERABTEILUNGEN										
002,9	LANDW TIERHALTUNG U DIENSTLEISTUNGEN	1	1		11	2	11			
24	STAHL- MASCHINEN- FAHRZEUGBAU	1	1		10	1	10			
28-9	NAHRUNGS- U GENUSSMITTELGEWERBE	1	1		2	1	2			
31	AUSBAU- U BAUHILFSGEWERBE	1	1		5		5			
43	EINZELHANDEL	2	2		4	2	4			
50	VERKEHR U NACHRICHTENUEBERMITTLUNG	2	1	1	4	1	3	1		
700	GASTSTAETTEN U BEHERBERGUNGSGEWERBE	1	1		3	2	3			
LOTTORF										
0-9	INSGESAMT	1		1	3			3		
WIRTSCHAFTSUNTERABTEILUNGEN										
50	VERKEHR U NACHRICHTENUEBERMITTLUNG	1		1	3			3		
LUERSCHAU										
0-9	INSGESAMT	27	20	4	109	15	48	15	885	
WIRTSCHAFTSUNTERABTEILUNGEN										
050,5	HOCHSEE KUESTENF GEW GAEKTNREI TIERH	1	1		1		1			
22	STEINE U ERDEN FEINKERAMIK GLASGEWERBE	2		1	45	2		12		
26	HOLZ- PAPIER- DRUCKGEWERBE	1	1		4		4			
27	LEDER- TEXTIL- BEKLEIDUNGSGEWERBE	1	1		1	1	1			
30	BAUHAUPTGEWERBE	3	3		14		14			
40-1	GROSHANDEL	1	1		1		1			
43	EINZELHANDEL	9	6	3	11	8	8	3		
50	VERKEHR U NACHRICHTENUEBERMITTLUNG	2	2		7		7			
700	GASTSTAETTEN U BEHERBERGUNGSGEWERBE	3	3		10	3	10			
712-7	RECHTS- U WIRTSCHAFTSBERATUNG USW	1	1		1	1	1			
718	SONSTIGE DIENSTLEISTUNGEN	1	1		1		1			
90	GEBIETSKOERPERSCHAFTEN	2			13					

NR DER SYSTEMATIK	REGION WIRTSCHAFTLICHE GLIEDERUNG	ARBEITSSTAETTEN			BESCHAEFTIGTE			LÖHNE UND GEHÄLTER IM JAHR 1969 IN 1000 DM	
		INSGESAMT	DARUNTER EINZIGE NIEDERLASSUNGEN	ZWEIG NIEDERLASSUNGEN	INSGESAMT	WEIBLICH	DARUNTER IN EINZIGEN NIEDERLASSUNGEN	ZWEIG NIEDERLASSUNGEN	
MEGGERDRUF									
0-9	INSGESAMT	23	20	1	62	20	55	2	366
WIRTSCHAFTSUNTERABTEILUNGEN									
24	STAHL- MASCHINEN- FAHRZEUGBAU	3	3		5		5		
28-9	NAHRUNGS- U GENUSSMITTELGEWERBE	2	2		7	2	7		
30	BAUHAUPTGEWERBE	1	1		14	2	14		
31	AUSBAU- U BAUHILFSGEWERBE	1	1		1		1		
40-1	GROSSHANDEL	2	2		8	3	8		
43	EINZELHANDEL	7	7		13	8	13		
50	VERKEHR U NACHRICHTENUEBERMITTLUNG	1		1	2	1		2	
700	GASTSTAETTEN U BEHERBERGUNGSGEWERBE	3	3		5	2	5		
710-1	GESUNDHEITS- U VETERINAERWESEN	1	1		2	1	2		
90	GEBIETSKOERPERSCHAFTEN	2			5	1			
MEHLBY									
0-9	INSGESAMT	51	40	7	262	67	195	15	1 791
WIRTSCHAFTSUNTERABTEILUNGEN									
050,5	HOCHSEE KUESTENF. GEW. GAERTNEREI TIERH.	1	1		2	1	2		
22	STEINE U ERDEN FEINKERAMIK GLASGEWERBE	1	1		10	6	10		
24	STAHL- MASCHINEN- FAHRZEUGBAU	5	4		89	12	48		
27	LEDER- TEXTIL- BEKLEIDUNGSGEWERBE	1	1		1	1	1		
28-9	NAHRUNGS- U GENUSSMITTELGEWERBE	1	1		28	6	28		
30	BAUHAUPTGEWERBE	1	1		36	2	36		
31	AUSBAU- U BAUHILFSGEWERBE	4	3		24	1	19		
40-1	GROSSHANDEL	2	1	1	7		3		4
42	HANDELSVERMITTLUNG	1	1		2		2		
43	EINZELHANDEL	21	17	4	30	21	26		4
50	VERKEHR U NACHRICHTENUEBERMITTLUNG	2	1	1	3	2	2		1
60	KREDIT- U SONSTIGE FINANZ INSTITUTE	1		1	6	2			6
700	GASTSTAETTEN U BEHERBERGUNGSGEWERBE	5	5		12	9	12		
701-2	REINIGUNG U KOERPERPFLEGE	1	1		1		1		
706-8	WISSENSCHAFT BILDUNG KUNST PUBLIZISTIK	1	1		1		1		
710-1	GESUNDHEITS- U VETERINAERWESEN	1	1		4	2	4		
90	GEBIETSKOERPERSCHAFTEN	2			6	2			
MOHRKIRCH									
0-9	INSGESAMT	48	35	10	139	46	103	28	683
WIRTSCHAFTSUNTERABTEILUNGEN									
23	EISEN NE-METALL GIESSEREI STAHLVERF.	1	1		1		1		
24	STAHL- MASCHINEN- FAHRZEUGBAU	3	3		7		7		
26	HOLZ- PAPIER- DRUCKGEWERBE	1	1		2		2		
28-9	NAHRUNGS- U GENUSSMITTELGEWERBE	6	5	1	23	9	14		9
30	BAUHAUPTGEWERBE	1	1		22	1	22		
31	AUSBAU- U BAUHILFSGEWERBE	4	4		12	1	12		
40-1	GROSSHANDEL	2	2		15	5	15		
43	EINZELHANDEL	13	9	4	21	13	14		7
50	VERKEHR U NACHRICHTENUEBERMITTLUNG	7	5	2	18	7	10		8
60	KREDIT- U SONSTIGE FINANZ INSTITUTE	2		2	2	1			2
700	GASTSTAETTEN U BEHERBERGUNGSGEWERBE	2	2		4	3	4		
701-2	REINIGUNG U KOERPERPFLEGE	2	1	1	3	1	1		2
710-1	GESUNDHEITS- U VETERINAERWESEN	1	1		1		1		
90	GEBIETSKOERPERSCHAFTEN	3			8	5			
MOLDENIT									
0-9	INSGESAMT	8	7	1	75	7	73	2	728
WIRTSCHAFTSUNTERABTEILUNGEN									
24	STAHL- MASCHINEN- FAHRZEUGBAU	1	1		32	1	32		
40-1	GROSSHANDEL	3	3		26	1	26		
43	EINZELHANDEL	1		1	2	1			2
700	GASTSTAETTEN U BEHERBERGUNGSGEWERBE	1	1		1	1	1		
701-2	REINIGUNG U KOERPERPFLEGE	1	1		3	1	3		
712-7	RECHTS- U WIRTSCHAFTSRERATUNG USW.	1	1		11	2	11		
NEUBEREND									
0-9	INSGESAMT	19	16	2	49	19	42	5	208
WIRTSCHAFTSUNTERABTEILUNGEN									
24	STAHL- MASCHINEN- FAHRZEUGBAU	2	2		7	2	7		
28-9	NAHRUNGS- U GENUSSMITTELGEWERBE	2	2		5	1	5		
31	AUSBAU- U BAUHILFSGEWERBE	1	1		2		2		
40-1	GROSSHANDEL	1	1		10	5	10		

NR DER SYSTEM- MATIK	REGION WIRTSCHAFTLICHE GLIEDERUNG	ARBEITSTAETTEN			BESCHAEFFTIGTE			LOEHNE UND GHAELTER IM JAHR 1969 IN 1000 DM
		INSGESAMT	DARUNTER EINZIGE NIEDER LASSUNGEN	ZWEIG NIEDER LASSUNGEN	INSGESAMT	WEIBLICH	DARUNTER IN EINZIGEN NIEDER LASSUNGEN	
NOCCH NEUBEREND								
43	EINZELHANDEL	4	4		6	4	6	
50	VERKEHR U NACHRICHTENUEBERMITTLUNG	4	2	2	10	3	5	5
60	KREDIT- U SONSTIGE FINANZ INSTITUTE	1	1		2	1	2	
61	VERSICHERUNGSGEWERBE	1	1		1		1	
700	GASTSTAETTEN U BEHERBERGUNGSGEWERBE	1	1		2	1	2	
701-2	REINIGUNG U KOERPERPFLEGE	1	1		2	1	2	
90	GEBIETSKOERPERSCHAFTEN	1			2	1	2	
NORDERBRARIIP								
0-9	INSGESAMT	16	12	2	56	17	43	4 332
WIRTSCHAFTSUNTERABTEILUNGEN								
10	ENERGIEWIRTSCHAFT U WASSERVERSORGUNG	1		1	3			3
23	EISEN NE-METALL GIESSEREI STAHLVERF	1	1		2	1	2	
24	STAHL- MASCHINEN- FAHRZEUGBAU	1	1		1		1	
30	BAUHAUPTGEWERBE	1	1		11		11	
40-1	GROSSHANDEL	2	2		8	1	8	
43	EINZELHANDEL	3	3		12	4	12	
50	VERKEHR U NACHRICHTENUEBERMITTLUNG	1		1	1			1
61	VERSICHERUNGSGEWERBE	1	1		1		1	
700	GASTSTAETTEN U BEHERBERGUNGSGEWERBE	1	1		5	4	5	
701-2	REINIGUNG U KOERPERPFLEGE	2	2		3	1	3	
80	ORGANISATIONEN OHNE ERWERBSCHARAKTER	1			4	2		
90	GEBIETSKOERPERSCHAFTEN	1			5	3		
NORDERSTAPEL								
0-9	INSGESAMT	28	22	4	73	31	56	5 292
WIRTSCHAFTSUNTERABTEILUNGEN								
050,5	HOCHSEF KUESTENF GEW GAERTNEREI TIERH	1	1		7		7	
23	EISEN NE-METALL GIESSEREI STAHLVERF	1	1		1	5	1	
24	STAHL- MASCHINEN- FAHRZEUGBAU	1	1		1		1	
27	LEDER- TEXTIL- BEKLEIDUNGSGEWERBE	1	1		1		1	
28-9	NAHRUNGS- U GENUSSMITTELGEWERBE	2	2		6	2	6	
31	AUSBAU- U BAUHILFSGEWERBE	2	2		5	1	5	
40-1	GROSSHANDEL	1	1		2		2	
43	EINZELHANDEL	8	7	1	20	13	19	1
50	VERKEHR U NACHRICHTENUEBERMITTLUNG	4	2	2	6		3	3
60	KREDIT- U SONSTIGE FINANZ INSTITUTE	2	1	1	11	1		1
700	GASTSTAETTEN U BEHERBERGUNGSGEWERBE	2	2		5	3	5	
710-1	GESUNDHEITS- U VETERINAERWESEN	2	2		6	4	6	
90	GEBIETSKOERPERSCHAFTEN	1			2	1		
NOTTFELD								
0-9	INSGESAMT	6	5	1	18	11	16	2
WIRTSCHAFTSUNTERABTEILUNGEN								
002,9	LANDW TIERHALTUNG U DIENSTLEISTUNGEN	1		1	2			2
050,5	HOCHSEE KUESTENF GEW GAERTNEREI TIERH	1	1		1		1	
23	EISEN NE-METALL GIESSEREI STAHLVERF	1	1		1		1	
27	LEDER- TEXTIL- BEKLEIDUNGSGEWERBE	1	1		12	10	12	
40-1	GROSSHANDEL	1	1		1		1	
50	VERKEHR U NACHRICHTENUEBERMITTLUNG	1	1		1		1	
NUEBEL								
0-9	INSGESAMT	8	4	1	18	9	7	1 203
WIRTSCHAFTSUNTERABTEILUNGEN								
050,5	HOCHSEE KUESTENF GEW GAERTNEREI TIERH	1	1		2	1	2	
28-9	NAHRUNGS- U GENUSSMITTELGEWERBE	1	1		3		3	
43	EINZELHANDEL	2	2		2	1	2	
50	VERKEHR U NACHRICHTENUEBERMITTLUNG	1		1	1			1
80	ORGANISATIONEN OHNE ERWERBSCHARAKTER	1			4	1		
90	GEBIETSKOERPERSCHAFTEN	2			6	5		

NR DER SYSTEMIK	REGION WIRTSCHAFTLICHE GLIEDERUNG	ARBEITSSTAETTEN			BESCHAEFTIGTE			LOEHNE UND GEAELTER	
		INSGESAMT	DARUNTER EINZIGE NIEDER LASSUNGEN	ZWEIG NIECER LASSUNGEN	INSGESAMT	WEIBLICH	DARUNTER IN EINZIGEN NIEDER LASSUNGEN	IN ZWEIG NIEDER LASSUNGEN	IM JAHR 1969 IN 1000 DM
DERSBERG									
0-9	INSGESAMT	13	10	2	24	10	17	3	74
WIRTSCHAFTSUNTERABTEILUNGEN									
24	STAHL- MASCHINEN- FAHRZEUGBAU	1	1		3		3		
26	HOLZ- PAPIER- DRUCKGEWERBE	1	1		3		3		
42	HANDELSVERMITTLUNG	1	1		1	1	1		
43	EINZELHANDEL	2	2		3	2	3		
50	VERKEHR U NACHRICHTENUEBERMITTLUNG	1		1	2	1		2	
60	KREDIT- U SONSTIGE FINANZ INSTITUTE	1		1	1	1		1	
61	VEPSTAEETENSGEWERBE	1	1		1		1		
700	GASTSTAETTEN U BEHERBERGUNGSGEWERBE	4	4		6	3	6		
80	ORGANISATIONEN OHNE ERWERBSCHARAKTER	1			4	2			
RABENKIRCHEN									
0-9	INSGESAMT	7	5	1	18	6	10	4	121
WIRTSCHAFTSUNTERABTEILUNGEN									
31	AUSBAU- U BAUHILFSGEWERBE	1	1		2	1	2		
43	EINZELHANDEL	1	1		2	1	2		
50	VERKEHR U NACHRICHTENUEBERMITTLUNG	2	1	1	7	2	3	4	
60	KREDIT- U SONSTIGE FINANZ INSTITUTE	1	1		1		1		
700	GASTSTAETTEN U BEHERBERGUNGSGEWERBE	1	1		2	1	2		
80	ORGANISATIONEN OHNE ERWERBSCHARAKTER	1			4	1			
RUEDE									
0-9	INSGESAMT	8	8		25	6	25		93
WIRTSCHAFTSUNTERABTEILUNGEN									
002,9	LANDW TIERHALTUNG U DIENSTLEISTUNGEN	1	1		2	1	2		
24	STAHL- MASCHINEN- FAHRZEUGBAU	1	1		3	1	3		
26	HOLZ- PAPIER- DRUCKGEWERBE	1	1		3	1	3		
28-9	NAHRUNGS- U GENUSSMITTELGEWERBE	1	1		2	1	2		
31	AUSBAU- U BAUHILFSGEWERBE	1	1		6		6		
43	EINZELHANDEL	1	1		3	1	3		
60	KREDIT- U SONSTIGE FINANZ INSTITUTE	1	1		5		5		
701-2	REINIGUNG U KOERPERPFLEGE	1	1		1	1	1		
RUEGGE									
0-9	INSGESAMT	12	7	3	23	12	15	3	61
WIRTSCHAFTSUNTERABTEILUNGEN									
28-9	NAHRUNGS- U GENUSSMITTELGEWERBE	2	2		6	3	6		
30	BAUHAUPTGEWERBE	1	1		2		2		
40-1	GROSSHANDEL	1	1		3	1	3		
43	EINZELHANDEL	3	1	1	6	5	2	1	
60	KREDIT- U SONSTIGE FINANZ INSTITUTE	2		2	2	2		2	
700	GASTSTAETTEN U BEHERBERGUNGSGEWERBE	1	1		1		1		
712-7	RECHTS- U WIRTSCHAFTSBERATUNG USW	1	1		1		1		
90	GEBIETSKOERPERSCHAFTEN	1			2	1			
SATRUP									
0-9	INSGESAMT	96	77	8	1 234	397	1 069	32	11 662
WIRTSCHAFTSUNTERABTEILUNGEN									
050,5	HOCHSEE KUESTENF GEW GAERTNEREI TIERH	2	2		5	2	5		
22	STEINE U ERDEN FEINKERAMIK GLASGEWERBE	1			4				
24	STAHL- MASCHINEN- FAHRZEUGBAU	7	6	1	105	4	99	6	
25	ELEKTROTECHNIK FEINMECHANIK OPTIK USW	1	1		17	5	17		
26	HOLZ- PAPIER- DRUCKGEWERBE	2	2		4	1	4		
27	LEDER- TEXTIL- BEKLEIDUNGSGEWERBE	1	1		1		1		
28-9	NAHRUNGS- U GENUSSMITTELGEWERBE	9	7		742	241	682		
30	BAUHAUPTGEWERBE	2	2		72	2	72		
31	AUSBAU- U BAUHILFSGEWERBE	9	9		34	5	34		
40-1	GROSSHANDEL	1	1		4	1	4		
42	HANDEL SVERMITTLUNG	3	3		3	1	3		
43	EINZELHANDEL	26	22	4	86	49	78	8	
50	VERKEHR U NACHRICHTENUEBERMITTLUNG	5	4	1	19	3	7	12	
60	KREDIT- U SONSTIGE FINANZ INSTITUTE	3	2	1	17	10	12	5	
700	GASTSTAETTEN U BEHERBERGUNGSGEWERBE	4	4		8	7	8		
701-2	REINIGUNG U KOERPERPFLEGE	3	2	1	16	11	15	1	
706-8	WISSENSCHAFT BILDUNG KUNST PUBLIZISTIK	1	1		1		1		
710-1	GESUNDHEITS- U VETERINAERWESEN	6	6		23	15	23		
712-7	RECHTS- U WIRTSCHAFTSBERATUNG USW	1	1		2	1	2		
718	SONSTIGE DIENSTLEISTUNGEN	1	1		2	1	2		

NR DER SYSTEMATIK	REGION WIRTSCHAFTLICHE GLIEDERUNG	ARBEITSSTAETTEN			BESCHAEFTIGTE			LOEHNE UND GEHAELTER IM JAHR 1969 IN 1000 DM	
		INSGESAMT	DARUNTER EINZIGE NIEDER LASSUNGEN	ZWEIG NIEDER LASSUNGEN	INSGESAMT	WEIBLICH	DARUNTER IN EINZIGEN NIEDER LASSUNGEN	ZWEIG NIEDER LASSUNGEN	
NCCH SATRUP									
80	ORGANISATIONEN OHNE ERWERBSCHARAKTER	3			8	5			
90	GEBIETSKOERPERSCHAFTEN	4			60	33			
96	SOZIALVERSICHERUNG	1			1				
SAUSTRUP									
0-9	INSGESAMT	5	4	1	8	2	7	1	25
WIRTSCHAFTSUNTERABTEILUNGEN									
002,9	LANDW. TIERHALTUNG U. DIENSTLEISTUNGEN	1	1		2	1	2		
24	STAHL- MASCHINEN- FAHRZEUGBAU	1	1		2		2		
40-1	GROSSHANDEL	2	2		3		3		
43	EINZELHANDEL	1		1	1	1		1	
SCHAALBY									
0-9	INSGESAMT	18	11	3	72	25	37	17	597
WIRTSCHAFTSUNTERABTEILUNGEN									
24	STAHL- MASCHINEN- FAHRZEUGBAU	1	1		4	1	4		
27	LEDER- TEXTIL- BEKLEIDUNGSGEWERBE	1	1		1	1	1		
28-9	NAHRUNGS- U. GENUSSMITTELGEWERBE	1			9	6			
30	BAUHAUPTGEWERBE	1		1	1	1		1	
40-1	GROSSHANDEL	1	1		3	1	3		
43	EINZELHANDEL	3	2	1	18	3	4	14	
50	VERKEHR U. NACHRICHTENUEBERMITTLUNG	3	2	1	18	2	16	2	
60	KREDIT- U. SONSTIGE FINANZ INSTITUTE	1	1		3	1	3		
700	GASTSTAETTEN U. BEHERBERGUNGSGEWERBE	2	2		5	3	5		
701-2	REINIGUNG U. KOERPERPFLEGE	1	1		1		1		
80	ORGANISATIONEN OHNE ERWERBSCHARAKTER	1			1				
90	GEBIETSKOERPERSCHAFTEN	2			8	6			
SCHEGGEROTT									
0-9	INSGESAMT	10	6	2	21	6	8	4	155
WIRTSCHAFTSUNTERABTEILUNGEN									
27	LEDER- TEXTIL- BEKLEIDUNGSGEWERBE	1	1		1		1		
30	BAUHAUPTGEWERBE	1			6				
31	AUSBAU- U. BAUHILFSGEWERBE	1	1		1		1		
43	EINZELHANDEL	2	2		3	1	3		
50	VERKEHR U. NACHRICHTENUEBERMITTLUNG	1		1	3	1		3	
60	KREDIT- U. SONSTIGE FINANZ INSTITUTE	1		1	1	1		1	
700	GASTSTAETTEN U. BEHERBERGUNGSGEWERBE	1	1		2	1	2		
701-2	REINIGUNG U. KOERPERPFLEGE	1	1		1		1		
90	GEBIETSKOERPERSCHAFTEN	1			3	2			
SCHLESWIG, STADT									
0-9	INSGESAMT	1 190	807	168	13 307	5 188	5 218	2 304	133 147
WIRTSCHAFTSUNTERABTEILUNGEN									
050,5	HOCHSEE KUESTENF. GEW. GAERTNEREI TIERR.	11	10		57	16	48		
10	ENERGIEWIRTSCHAFT U. WASSERVERSORGUNG	3		2	96	7		22	
21	KUNSTSTOFF- GUMMI- ASBESTVERARBEITUNG	1	1		5	1	5		
22	STEINE U. ERDEN FEINKERAMIK GLASGEWERBE	13	6	2	123	12	38	25	
23	EISEN NE-METALL GIESSEREI STAHLVERF.	7	5	2	41	3	35	6	
24	STAHL- MASCHINEN- FAHRZEUGBAU	31	26	2	482	60	307	58	
25	ELEKTROTECHNIK FEINMECHANIK OPTIK LSW	15	12	1	82	29	32	1	
26	HOLZ- PAPIER- DRUCKGEWERBE	20	18	1	239	73	120	79	
27	LEDER- TEXTIL- BEKLEIDUNGSGEWERBE	38	37	1	219	132	206	13	
28-9	NAHRUNGS- U. GENUSSMITTELGEWERBE	51	41	5	964	269	676	236	
30	BAUHAUPTGEWERBE	29	22	4	1 176	40	703	372	
31	AUSBAU- U. BAUHILFSGEWERBE	47	41	5	677	51	399	49	
40-1	GROSSHANDEL	53	39	10	458	125	285	119	
42	HANDELSVERMITTLUNG	35	35		82	21	82		
43	EINZELHANDEL	257	193	80	1 724	1 100	928	606	
50	VERKEHR U. NACHRICHTENUEBERMITTLUNG	44	26	14	615	71	79	431	
60	KREDIT- U. SONSTIGE FINANZ INSTITUTE	17	4	10	263	120	79	93	
61	VERSICHERUNGSGEWERBE	18	16	2	79	42	38	41	
700	GASTSTAETTEN U. BEHERBERGUNGSGEWERBE	90	79	7	399	247	342	30	
701-2	REINIGUNG U. KOERPERPFLEGE	59	45	9	379	296	285	14	
706-8	WISSENSCHAFT BILDUNG KUNST PUBLIZISTIK	20	10	5	54	27	23	12	
710-1	GESUNDHEITS- U. VETERINAERWESEN	68	66	1	252	188	238	2	
712-7	RECHTS- U. WIRTSCHAFTSBERATUNG USW.	69	63	4	406	168	311	90	
718	SONSTIGE DIENSTLEISTUNGEN	13	12	1	34	14	29	5	
80	ORGANISATIONEN OHNE ERWERBSCHARAKTER	58			281	148			

NR DER SYSTEMIK	REGION WIRTSCHAFTLICHE GLIEDERUNG	ARBEITSSTAETTEN			BESCHAEFTIGTE			LUEHNE UND GEHAELTER IM JAHR 1969 IN 1000 DM	
		INSGESAMT	DARUNTER EINZIGE NIEDER LASSUNGEN	ZWIFIG NIEDER LASSUNGEN	INSGESAMT	WEIBLICH	DARUNTER IN EINZIGEN NIEDER LASSUNGEN	ZWIFIG NIEDER LASSUNGEN	IN 1000 DM
NOCH SCHLESWIG, STADT									
90	GFBIETSKOERPERSCHAFTEN	77			4 224	1 893			
96	SOZIALVERSICHERUNG	6			96	35			
SCHNARUP-THUMB									
0-9	INSGESAMT	24	21	1	66	18	57	3	395
WIRTSCHAFTSUNTERABTEILUNGEN									
24	STAHL- MASCHINEN- FAHRZEUGBAU	3	3		11		11		
26	HOLZ- PAPIER- DRUCKGEWERBE	3	3		6	1	6		
27	LEDER- TEXTIL- BEKLEIDUNGSGEWERBE	1	1		1		1		
28-9	NAHRUNGS- U GENUSSMITTELGEWERBE	2	2		5	1	5		
31	AUSBAU- U BAUHILFSGEWERBE	2	2		2		2		
40-1	GROSSHANDEL	2	2		10		10		
42	HANDELSVERMITTLUNG	1	1		2	1	2		
43	EINZELHANDEL	3	3		9	6	9		
50	VERKEHR U NACHRICHTENUEBERMITTLUNG	2	1	1	7	2	4	3	
60	KREDIT- U SONSTIGE FINANZ INSTITUTE	1	1		3	1	3		
700	GASTSTAETTEN U BEHERBERGUNGSGEWERBE	2	2		4	2	4		
80	ORGANISATIONEN OHNE ERWERBSCHARAKTER	1			3	2			
90	GEBIETSKOERPERSCHAFTEN	1			3	2			
SCHUB									
0-9	INSGESAMT	48	38	6	286	58	151	87	2 484
WIRTSCHAFTSUNTERABTEILUNGEN									
002,9	LANDW TIERHALTUNG U DIENSTLEISTUNGEN	2	2		4	1	4		
050,5	HOCHSEE KUESTENF CEW GAERTNEREI TIERH	1		1	4	2			4
10	ENERGIEWIRTSCHAFT U WASSERVERSORGUNG	1		1	30	3			30
22	STEINE U ERDEN FEINKERAMIK GLASGEWERBE	2	1	1	51	1	7		44
24	STAHL- MASCHINEN- FAHRZEUGBAU	1	1		3	1	3		
25	ELEKTROTECHNIK FEINMECHANIK OPTIK USW	1	1		2	1	2		
26	HOLZ- PAPIER- DRUCKGEWERBE	1	1		12	1	12		
28-9	NAHRUNGS- U GENUSSMITTELGEWERBE	2	2		7	2	7		
30	BAUHAUPTGEWERBE	3	3		42		42		
40-1	GROSSHANDEL	4	4		20	5	20		
42	HANDELSVERMITTLUNG	2	2		4	1	4		
43	EINZELHANDEL	9	9		21	10	21		
50	VERKEHR U NACHRICHTENUEBERMITTLUNG	6	4	2	18	3	10		8
60	KREDIT- U SONSTIGE FINANZ INSTITUTE	1	1		1	1			1
700	GASTSTAETTEN U BEHERBERGUNGSGEWERBE	3	3		7	4	7		
701-2	REINIGUNG U KOERPERPFLEGE	2	2		7	6	7		
710-1	GESUNDHEITS- U VETERINAERWESEN	2	2		4	2	4		
712-7	RECHTS- U WIRTSCHAFTSBERATUNG USW	1	1		1	1	1		
80	ORGANISATIONEN OHNE ERWERBSCHARAKTER	1			3	1			
90	GEBIETSKOERPERSCHAFTEN	3			45	12			
SELK									
0-9	INSGESAMT	11	7	3	61	8	20	36	616
WIRTSCHAFTSUNTERABTEILUNGEN									
10	ENERGIEWIRTSCHAFT U WASSERVERSORGUNG	1		1	3	1			3
22	STEINE U ERDEN FEINKERAMIK GLASGEWERBE	1		1	31				31
28-9	NAHRUNGS- U GENUSSMITTELGEWERBE	1	1		8		8		
30	BAUHAUPTGEWERBE	1	1		3		3		
40-1	GROSSHANDEL	1	1		2	1	2		
43	EINZELHANDEL	2	2		2	2	2		
50	VERKEHR U NACHRICHTENUEBERMITTLUNG	2	1	1	6		4		2
700	GASTSTAETTEN U BEHERBERGUNGSGEWERBE	1	1		1	1	1		
90	GEBIETSKOERPERSCHAFTEN	1			5	3			
SILBERSTEDT									
0-9	INSGESAMT	31	26	3	180	45	160	6	1 050
WIRTSCHAFTSUNTERABTEILUNGEN									
002,9	LANDW TIERHALTUNG U DIENSTLEISTUNGEN	2	2		5	2	5		
24	STAHL- MASCHINEN- FAHRZEUGBAU	4	4		25	4	25		
25	ELEKTROTECHNIK FEINMECHANIK OPTIK USW	1	1		11	3	11		
28-9	NAHRUNGS- U GENUSSMITTELGEWERBE	3	2	1	9	2	7		2
30	BAUHAUPTGEWERBE	2	2		50	4	50		
31	AUSBAU- U BAUHILFSGEWERBE	3	3		12	2	12		
40-1	GROSSHANDEL	1	1		12	2	12		
42	HANDELSVERMITTLUNG	2	2		5	3	5		
43	EINZELHANDEL	3	3		11	7	11		

NR DER SYSTEMATIK	REGION WIRTSCHAFTLICHE GLIEDERUNG	ARBEITSTAETTEN			BESCHAEFTIGTE			LOEHNE UND GEHAELTER IM JAHR 1969 IN 1000 DM
		INSGESAMT	DARUNTER EINZIGE NIEDER LASSUNGFN	ZWEIG NIEDER LASSUNGFN	INSGESAMT	WEIBLICH	DARUNTER IN EINZIGEN NIEDER LASSUNGFN	
NCCH SILBERSTEDT								
50	VERKEHR U NACHRICHTENUEBERMITTLUNG	2	1	1	8	2	5	3
60	KREDIT- U SONSTIGE FINANZ INSTITUTE	1	1		4		4	
700	GASTSTAETTEN U BEHERBERGUNGSGEWERBE	3	3		12	8	12	
701-2	REINIGUNG U KOERPERPFLEGE	2	1	1	2		1	1
90	GEBIETSKOERPERNSCHAFTEN	2			14	6		
STEINFELD								
0-9	INSGESAMT	30	25	3	75	19	57	7 380
WIRTSCHAFTSUNTERABTEILUNGFN								
002,9	LANDW TIERHALTUNG U DIENSTLEISTUNGFN	1	1		6		6	
050,5	HOCHSEE KUESTENF GEW GAERTNEREI TIERH	1	1		3		3	
24	STAHL- MASCHINEN- FAHRZEUGBAU	3	3		10	2	10	
26	HOLZ- PAPIER- DRUCKGEWERBE	2	2		3		3	
27	LEDER- TFXTIL- BEKLEIDUNGSGEWERBE	2	2		4	1	4	
28-9	NAHRUNGS- U GENUSSMITTELGEWERBE	2	2		12	4	12	
30	BAUHAUPTGEWERBE	1	1		2		2	
31	AUSBAU- U BAUHILFSGEWERBE	2	2		2		2	
40-1	GROSSHANDEL	3	1	1	12		2	4
42	HANDELSVERMITTLUNG	2	2		2		2	
43	EINZELHANDEL	6	5	1	10	5	9	1
50	VERKEHR U NACHRICHTENUEBERMITTLUNG	1		1	2	1		2
700	GASTSTAETTEN U BEHERBERGUNGSGEWERBE	1	1		1		1	
701-2	REINIGUNG U KOERPERPFLEGE	1	1		1		1	
90	GEBIETSKOERPERNSCHAFTEN	1			5	3		
STOLK								
0-9	INSGESAMT	23	17	4	68	21	29	8 481
WIRTSCHAFTSUNTERABTEILUNGFN								
002,9	LANDW TIERHALTUNG U DIENSTLEISTUNGFN	1	1		1		1	
10	ENERGIEWIRTSCHAFT U WASSERVERSORGUNG	1		1	3	1		3
23	EISEN NE-METALL GIESSEREI STAHLVERF	1	1		1		1	
24	STAHL- MASCHINEN- FAHRZEUGBAU	1	1		1		1	
26	HOLZ- PAPIER- DRUCKGEWERBE	1	1		1		1	
28-9	NAHRUNGS- U GENUSSMITTELGEWERBE	2	2		6	3	6	
30	BAUHAUPTGEWERBE	1			24	3		
31	AUSBAU- U BAUHILFSGEWERBE	1	1		2		2	
40-1	GROSSHANDEL	1			7	1		
42	HANDELSVERMITTLUNG	1	1		2	1	2	
43	EINZELHANDEL	6	5	1	9	6	8	1
50	VERKEHR U NACHRICHTENUEBERMITTLUNG	1		1	3	1		3
60	KREDIT- U SONSTIGE FINANZ INSTITUTE	1		1	1	1		1
700	GASTSTAETTEN U BEHERBERGUNGSGEWERBE	3	3		6	3	6	
701-2	REINIGUNG U KOERPERPFLEGE	1	1		1	1	1	
STRUXDCRF								
0-9	INSGESAMT	31	22	6	78	27	60	10 362
WIRTSCHAFTSUNTERABTEILUNGFN								
10	ENERGIEWIRTSCHAFT U WASSERVERSORGUNG	1		1	3	1		3
22	STEINE U ERDEN FEINKERAMIK GLASGEWERBE	1		1	1			1
23	EISEN NE-METALL GIESSEREI STAHLVERF	1	1		2	1	2	
24	STAHL- MASCHINEN- FAHRZEUGBAU	2	2		3		3	
26	HOLZ- PAPIER- DRUCKGEWERBE	2	2		7	1	7	
28-9	NAHRUNGS- U GENUSSMITTELGEWERBE	4	4		13	3	13	
31	AUSBAU- U BAUHILFSGEWERBE	2	2		5	1	3	
40-1	GROSSHANDEL	2			5	1	5	
43	EINZELHANDEL	5	4	1	14	6	13	1
50	VERKEHR U NACHRICHTENUEBERMITTLUNG	1		1	3	2		3
60	KREDIT- U SONSTIGE FINANZ INSTITUTE	2		2	2			2
700	GASTSTAETTEN U BEHERBERGUNGSGEWERBE	3	3		6	2	6	
701-2	REINIGUNG U KOERPERPFLEGE	1	1		5	3	5	
706-8	WISSENSCHAFT BILDUNG KUNST PUBLIZISTIK	1	1		3	1	3	
80	ORGANISATIONEN OHNE ERWERBSCHARAKTER	1			3	2		
90	GEBIETSKOERPERNSCHAFTEN	2			5	3		
SUEDERBARUP								
0-9	INSGESAMT	186	134	24	1 005	358	580	132 6 485

NR DER SYSTEMATIK	REGION WIRTSCHAFTLICHE GLIEDERUNG	ARBEITSSTAETTEN			BESCHAEFFTIGTE			LOEHNE UND GEHAELTER IM JAHR 1969 IN 1000 DM	
		INSGESAMT	DARUNTER EINZIGE NIEDER LASSUNGEN	ZWEIG NIEDER LASSUNGEN	INSGESAMT	WEIBLICH	DARUNTER IN EINZIGEN NIEDER LASSUNGEN	ZWEIG NIEDER LASSUNGEN	
NCCB SUEDEBRARUP									
WIRTSCHAFTSUNTERABTEILUNGEN									
002,9	LANDW. TIERHALTUNG U. DIENSTLEISTUNGEN	2	1	1	2		1		1
050,5	HOCHSEE KUESTENF. GEW. GAERTNEREI TIERH.	6	6		17	6	17		
22	STEINE U. ERDEN FEINKERAMIK GLASGEWERBE	1	1		2		2		
23	EISEN NE-METALL GIESSEREI STAHLVERF.	3	3		6	2	6		
24	STAHL- MASCHINEN- FAHRZEUGBAU	7	5	1	114	19	94		7
25	ELEKTROTECHNIK FEINMECHANIK OPTIK USW.	1	1		11	2	11		
26	HOLZ- PAPIER- DRUCKGEWERBE	6	6		36	5	36		
27	LEDER- TEXTIL- BEKLEIDUNGSGEWERBE	3	3		4	1	4		
28-9	NAHRUNGS- U. GENUSSMITTELGEWERBE	9	6	2	57	23	38		16
30	BAUHAUPTGEWERBE	3	3		52	1	52		
31	AUSBAU- U. BAUHILFSGEWERBE	8	7		39	7	36		
40-1	GROSSHANDEL	11	9		100	22	35		
42	HANDELSVERMITTLUNG	5	4	1	12	2	8		4
43	EINZELHANDEL	47	36	8	145	94	105		16
50	VERKEHR U. NACHRICHTENUEBERMITTLUNG	9	5	3	88	12	13		46
60	KREDIT- U. SONSTIGE FINANZ INSTITUTE	3		2	27	13			18
61	VERSICHERUNGSGEWERBE	2	2		3	1	3		
700	GASTSTAETTEN U. BEHERBERGUNGSGEWERBE	11	9	1	50	31	44		4
701-2	REINIGUNG U. KOERPERPFLEGE	12	10	2	31	22	29		2
706-8	WISSENSCHAFT BILDUNG KUNST PUBLIZISTIK	2	2		2	1	2		
710-1	GESUNDHEITS- U. VETERINAERWESEN	10	10		35	19	35		
712-7	RECHTS- U. WIRTSCHAFTSBERATUNG USW.	4	2	2	21	9	5		16
718	SONSTIGE DIENSTLEISTUNGEN	4	3	1	6	3	4		2
80	ORGANISATIONEN OHNE ERWERBSCHARAKTER	7			37	25			
90	GEBIETSKOERPERSCHAFTEN	8			105	37			
96	SOZIALVERSICHERUNG	2			3	1			
SUEDEFARENSTEDT									
0-9	INSGESAMT	16	12	2	27	8	21	2	98
WIRTSCHAFTSUNTERABTEILUNGEN									
002,9	LANDW. TIERHALTUNG U. DIENSTLEISTUNGEN	1	1		6		6		
24	STAHL- MASCHINEN- FAHRZEUGBAU	2	2		2		2		
26	HOLZ- PAPIER- DRUCKGEWERBE	1	1		1		1		
28-9	NAHRUNGS- U. GENUSSMITTELGEWERBE	1	1		3		3		
31	AUSBAU- U. BAUHILFSGEWERBE	1	1		1		1		
40-1	GROSSHANDEL	2	1	1	2		1		1
43	EINZELHANDEL	3	3		3	3	3		
50	VERKEHR U. NACHRICHTENUEBERMITTLUNG	2	1	1	2	1	1		1
700	GASTSTAETTEN U. BEHERBERGUNGSGEWERBE	1	1		3	2	3		
90	GEBIETSKOERPERSCHAFTEN	2			4	2			
SUEDERSTAPEL									
0-9	INSGESAMT	42	34	4	150	50	125	10	790
WIRTSCHAFTSUNTERABTEILUNGEN									
20	CHEMIE UND MINERALDELVERARBEITUNG	1	1		1		1		
24	STAHL- MASCHINEN- FAHRZEUGBAU	2	2		10		10		
26	HOLZ- PAPIER- DRUCKGEWERBE	1	1		4	1	4		
27	LEDER- TEXTIL- BEKLEIDUNGSGEWERBE	1	1		1		1		
28-9	NAHRUNGS- U. GENUSSMITTELGEWERBE	4	4		11	4	11		
30	BAUHAUPTGEWERBE	2	2		33	1	33		
31	AUSBAU- U. BAUHILFSGEWERBE	3	3		11	1	11		
43	EINZELHANDEL	11	9		26	20	24		
50	VERKEHR U. NACHRICHTENUEBERMITTLUNG	1		1	2	1			2
60	KREDIT- U. SONSTIGE FINANZ INSTITUTE	1		1	6	3			6
700	GASTSTAETTEN U. BEHERBERGUNGSGEWERBE	7	7		21	11	21		
701-2	REINIGUNG U. KOERPERPFLEGE	2	2		3	2	3		
710-1	GESUNDHEITS- U. VETERINAERWESEN	2	2		6	4	6		
90	GEBIETSKOERPERSCHAFTEN	4			15	2			
TAARSTEDT									
0-9	INSGESAMT	33	29	3	111	30	97	4	491
WIRTSCHAFTSUNTERABTEILUNGEN									
050,5	HOCHSEE KUESTENF. GEW. GAERTNEREI TIERH.	1	1		13	1	13		
24	STAHL- MASCHINEN- FAHRZEUGBAU	3	3		6	2	6		
26	HOLZ- PAPIER- DRUCKGEWERBE	1	1		2		2		
27	LEDER- TEXTIL- BEKLEIDUNGSGEWERBE	1	1		1		1		
28-9	NAHRUNGS- U. GENUSSMITTELGEWERBE	3	2		17	2	7		
30	BAUHAUPTGEWERBE	2	2		18	1	18		
31	AUSBAU- U. BAUHILFSGEWERBE	4	4		17	2	17		
40-1	GROSSHANDEL	1	1		3	2	3		
42	HANDELSVERMITTLUNG	1	1		2	1	2		
43	EINZELHANDEL	8	7	1	13	8	12		
50	VERKEHR U. NACHRICHTENUEBERMITTLUNG	3	1	2	4	1	1		3
60	KREDIT- U. SONSTIGE FINANZ INSTITUTE	1	1		3	2	3		
700	GASTSTAETTEN U. BEHERBERGUNGSGEWERBE	2	2		3	1	3		
710-1	GESUNDHEITS- U. VETERINAERWESEN	2	2		9	7	9		

NR DER SYSTEMATIK	REGION WIRTSCHAFTLICHE GLIEDERUNG	ARBEITSTAETTEN			BESCHAEFFTIGTE			LOEHNE UND GEHAELTER IM JAHR 1969 IN 1000 DM	
		INSGESAMT	DARUNTER EINZIGE NIEDERLASSUNGEN	ZWEIG NIEDERLASSUNGEN	INSGESAMT	WEIBLICH	DARUNTER EINZIGEN NIEDERLASSUNGEN	IN ZWEIG NIEDERLASSUNGEN	
TETENHUSEN									
0-9	INSGESAMT	15	11	2	52	20	43	4	245
WIRTSCHAFTSUNTERABTEILUNGEN									
24	STAHL- MASCHINEN- FAHRZEUGBAU	2	2		4	1	4		
28-9	NAHRUNGS- U GENUSSMITTELGEWERBE	3	3		8	3	8		
30	BAUHAUPTGEWERBE	1	1		14		14		
43	EINZELHANDEL	3	2	1	6	5	5	1	
50	VERKEHR U NACHRICHTENUEBERMITTLUNG	2	1	1	5	1	2	3	
700	GASTSTAETTEN U BEHERBERGUNGSGEWERBE	2	2		10	7	10		
90	GEBIETSKOERPERSCHAFTEN	2			5	3			
TIELEN									
0-9	INSGESAMT	10	8	1	60	10	57	1	582
WIRTSCHAFTSUNTERABTEILUNGEN									
24	STAHL- MASCHINEN- FAHRZEUGBAU	1	1		1		1		
28-9	NAHRUNGS- U GENUSSMITTELGEWERBE	2	2		6	3	6		
30	BAUHAUPTGEWERBE	1	1		43	1	43		
43	EINZELHANDEL	2	2		3	2	3		
50	VERKEHR U NACHRICHTENUEBERMITTLUNG	1		1	1	1			
700	GASTSTAETTEN U BEHERBERGUNGSGEWERBE	2	2		4	2	4	1	
90	GEBIETSKOERPERSCHAFTEN	1			2	1			
TUESDORF									
0-9	INSGESAMT	1	1		1		1		
WIRTSCHAFTSUNTERABTEILUNGEN									
25	ELEKTROTECHNIK FEINMECHANIK OPTIK USW	1	1		1		1		
TOLK									
0-9	INSGESAMT	34	27	2	135	51	99	4	731
WIRTSCHAFTSUNTERABTEILUNGEN									
24	STAHL- MASCHINEN- FAHRZEUGBAU	2	2		5	1	5		
26	HOLZ- PAPIER- DRUCKGEWERBE	1	1		4	1	4		
27	LEDER- TEXTIL- BEKLEIDUNGSGEWERBE	4	4		10	7	10		
28-9	NAHRUNGS- U GENUSSMITTELGEWERBE	3	3		15	6	15		
30	BAUHAUPTGEWERBE	1	1		7		7		
31	AUSBAU- U BAUHILFSGEWERBE	4	4		17	1	17		
40-1	GROSSHANDEL	2	2		9		9		
43	EINZELHANDEL	5	3	1	20	9	7	1	
50	VERKEHR U NACHRICHTENUEBERMITTLUNG	3	2	1	6	3	3	3	
60	KREDIT- U SONSTIGE FINANZ INSTITUTE	1			6	2			
700	GASTSTAETTEN U BEHERBERGUNGSGEWERBE	3	3		17	10	17		
701-2	REINIGUNG U KOERPERPFLEGE	2	2		5	2	5		
90	GEBIETSKOERPERSCHAFTEN	3			14	9			
TORSBALLIG									
0-9	INSGESAMT	7	5	1	15	7	10	2	85
WIRTSCHAFTSUNTERABTEILUNGEN									
40-1	GROSSHANDEL	2	2		5	2	5		
43	EINZELHANDEL	1	1		1	1	1		
50	VERKEHR U NACHRICHTENUEBERMITTLUNG	1		1	2	1		2	
700	GASTSTAETTEN U BEHERBERGUNGSGEWERBE	2	2		4	2	4		
90	GEBIETSKOERPERSCHAFTEN	1			3	1			
TREA									
0-9	INSGESAMT	45	39	2	197	56	159	11	1 357
WIRTSCHAFTSUNTERABTEILUNGEN									
23	EISEN NE-METALL GIESSEREI STAHLVERF	2	2		4		4		
24	STAHL- MASCHINEN- FAHRZEUGBAU	3	3		11	2	11		
25	ELEKTROTECHNIK FEINMECHANIK OPTIK USW	1	1		1		1		
26	HOLZ- PAPIER- DRUCKGEWERBE	1	1		5		5		
27	LEDER- TEXTIL- BEKLEIDUNGSGEWERBE	2	2		4		4		
28-9	NAHRUNGS- U GENUSSMITTELGEWERBE	5	3	1	29	5	14	7	
30	BAUHAUPTGEWERBE	3	3		35	2	35		
31	AUSBAU- U BAUHILFSGEWERBE	4	4		13	4	13		

NR DER SYSTEMATIK	REGION WIRTSCHAFTLICHE GLIEDERUNG	ARBEITSSTAETTEN			BESCHAEFTIGTE			LOEHNE UND GEHAELTER IM JAHR 1969 IN 1000 DM	
		INSGESAMT	DARUNTER EINZIGE NIEDER LASSUNGEN	ZWEIG NIEDER LASSUNGEN	INSGESAMT	WEIBLICH	DARUNTER EINZIGEN NIEDER LASSUNGEN	IN ZWEIG NIEDER LASSUNGEN	
NECH TREIA									
40-1	GROSSHANDEL	2	2		19	5	19		
42	HANDELSVERMITTLUNG	1	1		2	1	2		
43	EINZELHANDEL	8	8		25	15	25		
50	VERKEHR U NACHRICHTENUEBERMITTLUNG	2	1	1	6	1	2	4	
60	KREDIT- U SONSTIGE FINANZ INSTITUTE	1	1		4	1	4		
700	GASTSTAETTEN U BEHERBERGUNGSGEWERBE	1	1		3	2	3		
701-2	REINIGUNG U KOERPERPFLEGE	3	3		10	4	10		
710-1	GESUNDEHEITS- U VETERINAERWESEN	3	3		7	4	7		
80	ORGANISATIONEN OHNE ERWERBSCHARAKTER	1			9	6			
90	GEBIETSKOERPERSCHAFTEN	2			10	4			
0-9	INSGESAMT	16	14	1	53	30	47	3	226
WIRTSCHAFTSUNTERABTEILUNGEN									
24	STAHL- MASCHINEN- FAHRZEUGBAU	1	1		3		3		
27	LEDER- TEXTIL- BEKLEIDUNGSGEWERBE	1	1		1	1	1		
31	AUSBAU- U BAUHILFSGEWERBE	1	1		3		3		
40-1	GROSSHANDEL	1	1		5	2	5		
43	EINZELHANDEL	5	5		7	3	7		
50	VERKEHR U NACHRICHTENUEBERMITTLUNG	1		1	3	1		3	
60	KREDIT- U SONSTIGE FINANZ INSTITUTE	1	1		1		1		
700	GASTSTAETTEN U BEHERBERGUNGSGEWERBE	2	2		5	3	5		
710-1	GESUNDEHEITS- U VETERINAERWESEN	2	2		22	18	22		
90	GEBIETSKOERPERSCHAFTEN	1			3	2			
0-9	INSGESAMT	19	15	2	62	14	52	5	388
WIRTSCHAFTSUNTERABTEILUNGEN									
002,9	LANDW TIERHALTUNG U DIENSTLEISTUNGEN	1	1		1		1		
10	ENERGIEWIRTSCHAFT U WASSERVERSORGUNG	1		1	3	1		3	
24	STAHL- MASCHINEN- FAHRZEUGBAU	1	1		3		3		
27	LEDER- TEXTIL- BEKLEIDUNGSGEWERBE	2	2		2	1	2		
28-9	NAHRUNGS- U GENUSSMITTELGEWERBE	1	1		2	1	2		
30	BAUHAUPTGEWERBE	1	1		21	1	21		
31	AUSBAU- U BAUHILFSGEWERBE	2	2		5		5		
40-1	GROSSHANDEL	1	1		5		5		
43	EINZELHANDEL	4	4		8	5	8		
50	VERKEHR U NACHRICHTENUEBERMITTLUNG	2	1	1	4	2	2	2	
700	GASTSTAETTEN U BEHERBERGUNGSGEWERBE	1	1		3	2	3		
80	ORGANISATIONEN OHNE ERWERBSCHARAKTER	1			3				
90	GEBIETSKOERPERSCHAFTEN	1			2	1			
0-9	INSGESAMT	9	9		19	5	19		84
WIRTSCHAFTSUNTERABTEILUNGEN									
24	STAHL- MASCHINEN- FAHRZEUGBAU	1	1		2		2		
28-9	NAHRUNGS- U GENUSSMITTELGEWERBE	2	2		7	2	7		
40-1	GROSSHANDEL	2	2		2		2		
43	EINZELHANDEL	3	3		6	2	6		
700	GASTSTAETTEN U BEHERBERGUNGSGEWERBE	1	1		2	1	2		
0-9	INSGESAMT	26	22	2	90	24	76	3	507
WIRTSCHAFTSUNTERABTEILUNGEN									
050,5	HOCHSEE KUESTENF GEW GAERTNEREI TIERH	1	1		3	2	3		
24	STAHL- MASCHINEN- FAHRZEUGBAU	2	2		5	1	5		
26	HOLZ- PAPIER- DRUCKGEWERBE	2	2		6	1	6		
27	LEDER- TEXTIL- BEKLEIDUNGSGEWERBE	1	1		1		1		
28-9	NAHRUNGS- U GENUSSMITTELGEWERBE	4	4		12	5	12		
30	BAUHAUPTGEWERBE	2	2		28	1	28		
31	AUSBAU- U BAUHILFSGEWERBE	2	2		6	1	6		
42	HANDELSVERMITTLUNG	1	1		1		1		
43	EINZELHANDEL	3	3		7	4	7		
50	VERKEHR U NACHRICHTENUEBERMITTLUNG	1		1	2	1		2	
60	KREDIT- U SONSTIGE FINANZ INSTITUTE	2		1	9	2		1	
700	GASTSTAETTEN U BEHERBERGUNGSGEWERBE	2	2		3	2	3		
701-2	REINIGUNG U KOERPERPFLEGE	1	1		3	2	3		
710-1	GESUNDEHEITS- U VETERINAERWESEN	1	1		1		1		
90	GEBIETSKOERPERSCHAFTEN	1			3	2			

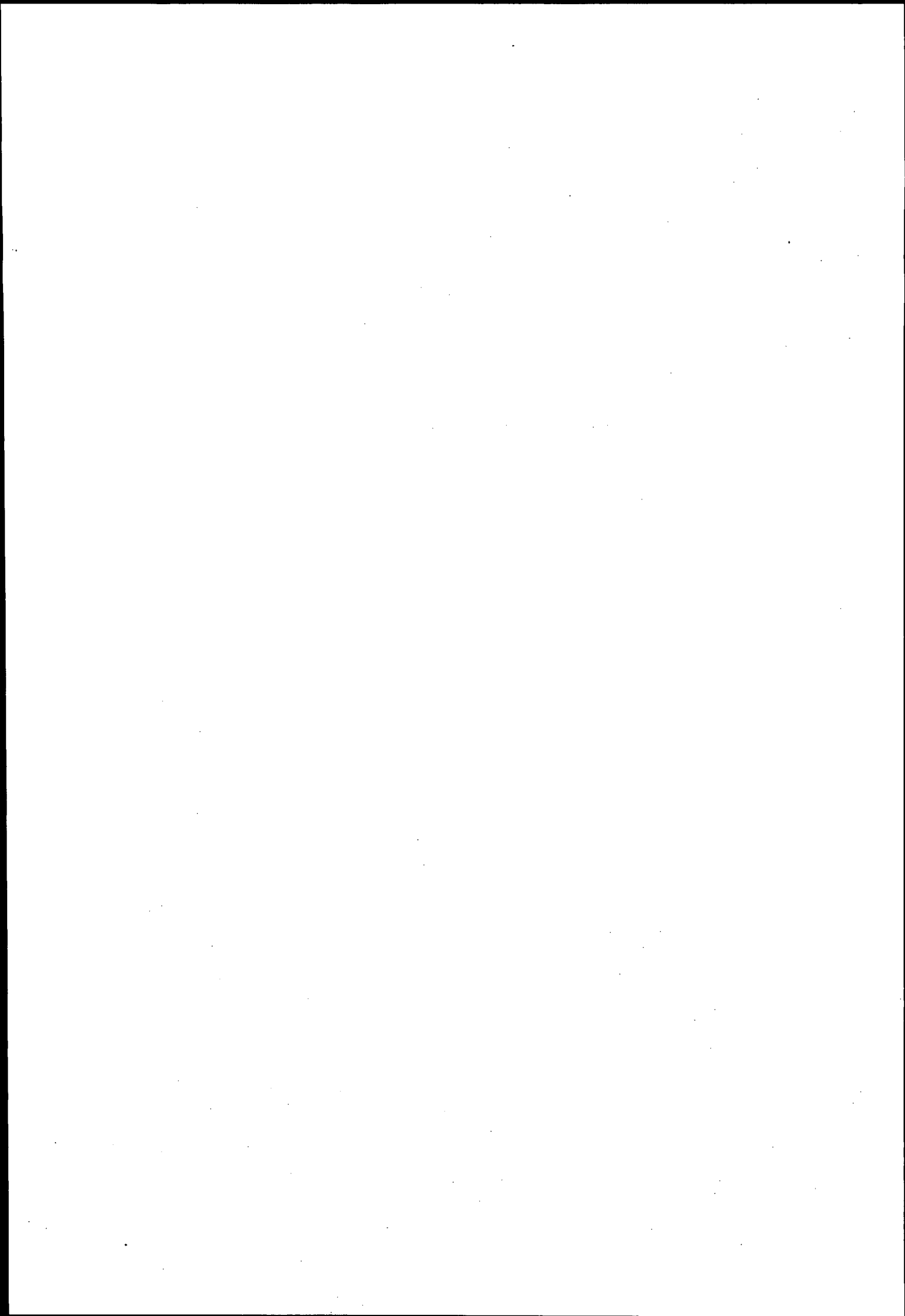

Kreis Segeberg

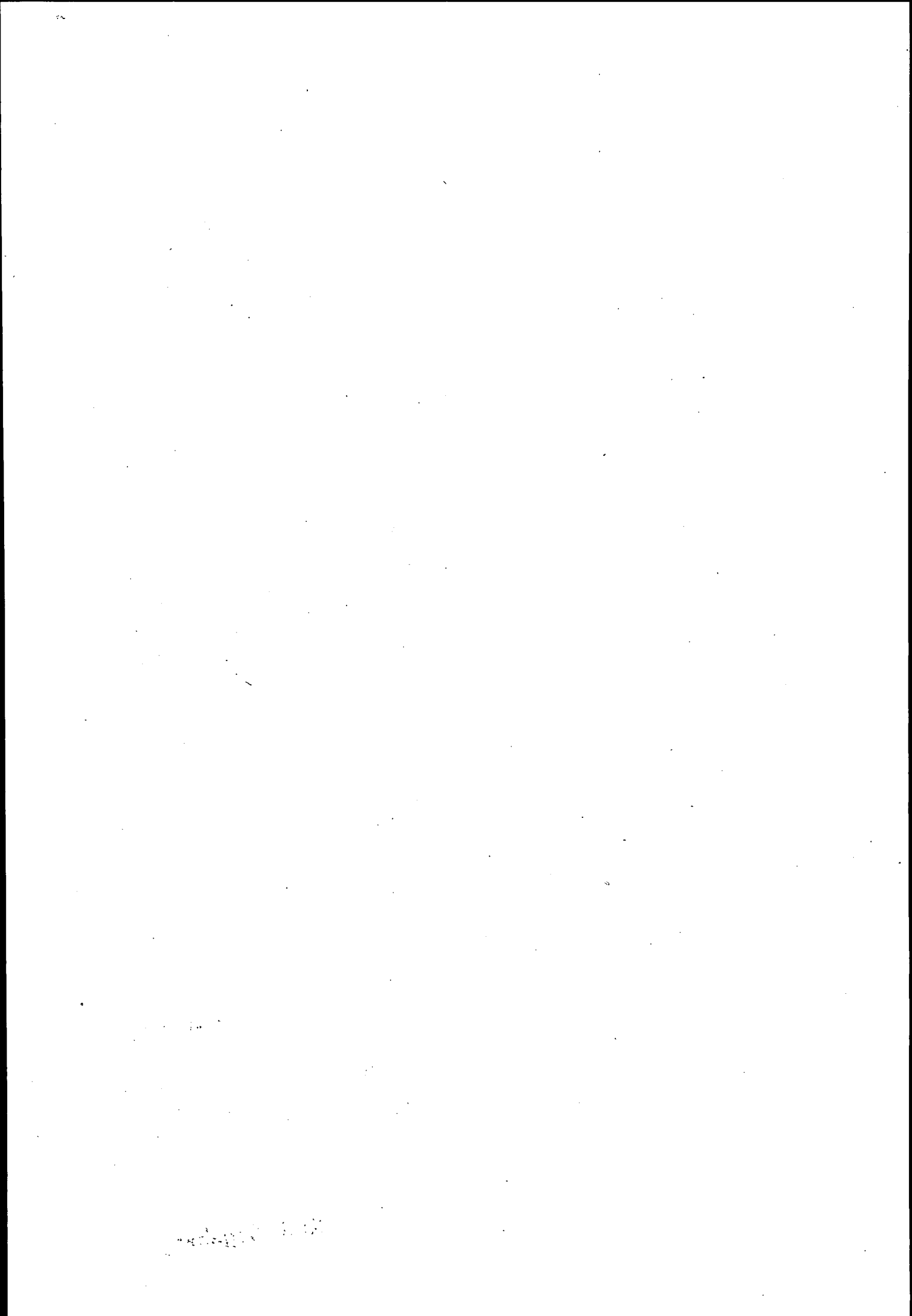

NR DER SYSTEMATIK	REGION WIRTSCHAFTLICHE GLIEDERUNG	ARBEITSTÄTTEN			BESCHAFTIGTE			LÖHNE UND GHAELTER IM JAHR 1969 IN 1000 DM	
		INSGESAMT	DARUNTER EINZIGE NIEDER LASSUNGEN	ZWEIG NTFDER LASSUNGEN	INSGESAMT	WFTBLICH	DARUNTER IN EINZIGEN NIEDEP LASSUNGEN	ZWFIG NIEDEP LASSUNGEN	
ALTENGERGERS									
0-9	INSGESAMT	9	6	3	33	7	17	16	183
WIRTSCHAFTSUNTERABTEILUNGEN									
28-9	NAHRUNGS- U GENUSSMITTELGEWERBE	1	1		5	2	5		
30	BAUHAUPTGEWERBE	1	1		4		4		
31	AUSBAU- U BAUHILFSGEWERBE	2	2		3		3		
43	EINZELHANDEL	3	1	2	17	3	2	15	
50	VERKEHR U NACHRICHTENUEBERMITTLUNG	1		1	1	1		1	
700	GASTSTAETTEN U BEHERBERGUNGSGEWERBE	1	1		3	1	3		
ALVESLOHE									
0-9	INSGESAMT	58	55	2	237	91	211	18	1 499
WIRTSCHAFTSUNTERABTEILUNGEN									
002,9	LANDW TIERHALTUNG U DIENSTLEISTUNGEN	1	1		7		7		
050,5	HOCHSEE KUESTENF GEW GAERTNEREI TIERH	2	2		4	1	4		
20	CHEMIE UND MINERALGELVERARBEITUNG	1		1	15	3		15	
21	KUNSTSTOFF- GUMMI- ASBESTVERARBEITUNG	1	1		39	23	39		
24	STAHL- MASCHINEN- FAHRZEUGBAU	3	3		8	4	8		
26	HOLZ- PAPIER- DRUCKGEWERBE	2	2		10	1	10		
27	LEDER- TEXTIL- BEKLEIDUNGSGEWERBE	3	3		3		3		
28-9	NAHRUNGS- U GENUSSMITTELGEWERBE	3	3		16	5	16		
30	BAUHAUPTGEWERBE	5	5		28	2	28		
31	AUSBAU- U BAUHILFSGEWERBE	1	1		1		1		
40-1	GROSSHANDEL	3	3		12	6	12		
42	HANDELSVERMITTLUNG	3	3		6	2	6		
43	EINZELHANDEL	13	13		27	15	27		
50	VERKEHR U NACHRICHTENUEBERMITTLUNG	3	2	1	9	4	6	3	
60	KREDIT- U SONSTIGE FINANZ INSTITUTE	1	1		9	3	9		
700	GASTSTAETTEN U BEHERBERGUNGSGEWERBE	7	7		20	12	20		
701-2	REINIGUNG U KOERPERPFLEGE	1	1		4	3	4		
710-1	GESUNDHEITS- U VETERINAERWESEN	1	1		3	3	3		
712-7	RECHTS- U WIRTSCHAFTSBERATUNG USW	3	3		8	1	8		
90	GEBIETSKOERPERSCHAFTEN	1			8	3			
ARMSTEDT									
0-9	INSGESAMT	10	9	1	25	10	24	1	76
WIRTSCHAFTSUNTERABTEILUNGEN									
24	STAHL- MASCHINEN- FAHRZEUGBAU	1	1		1		1		
31	AUSBAU- U BAUHILFSGEWERBE	1	1		1		1		
40-1	GROSSHANDEL	1	1		5	1	5		
43	EINZELHANDEL	4	3	1	10	5	9	1	
700	GASTSTAETTEN U BEHERBERGUNGSGEWERBE	1	1		6	3	6		
712-7	RECHTS- U WIRTSCHAFTSBERATUNG USW	1	1		1		1		
718	SONSTIGE DIENSTLEISTUNGEN	1	1		1	1	1		
RAD BRAMSTEDT, STADT									
0-9	INSGESAMT	370	293	37	3 289	1 555	2 225	344	26 751
WIRTSCHAFTSUNTERABTEILUNGEN									
002,9	LANDW TIERHALTUNG U DIENSTLEISTUNGEN	1	1		2	1	2		
050,5	HOCHSEE KUESTENF GEW GAERTNEREI TIERH	3	3		23	9	23		
10	ENFRGIEWIRTSCHAFT U WASSERVERSORGUNG	2	1	1	13	2	7	6	
20	CHEMIE UND MINERALGELVERARBEITUNG	1	1		39	29	39		
23	EISEN NE-METALL GIESSEREI STAHLVERF	1	1		4	1	4		
24	STAHL- MASCHINEN- FAHRZEUGBAU	12	12		132	22	132		
25	ELEKTROTECHNIK FEINMECHANIK OPTIK USW	1	1		2	1	2		
26	HOLZ- PAPIER- DRUCKGEWERBE	7	7		47	4	47		
27	LEDER- TEXTIL- BEKLEIDUNGSGEWERBE	14	13		145	116	50		
28-9	NAHRUNGS- U GENUSSMITTELGEWERBE	20	16	2	538	194	297	177	
30	BAUHAUPTGEWERBE	12	11		121	7	104		
31	AUSBAU- U BAUHILFSGEWERBE	20	20		97	16	97		
40-1	GROSSHANDEL	19	16	2	153	35	101	6	
42	HANDELSVERMITTLUNG	13	13		24	6	24		
43	EINZELHANDEL	89	70	18	287	200	237	45	
50	VERKEHR U NACHRICHTENUEBERMITTLUNG	11	5	6	90	15	21	69	
60	KREDIT- U SONSTIGE FINANZ INSTITUTE	4	4		30	17	30		
61	VERSICHERUNGSGEWERBE	4	4		12	6	12		
700	GASTSTAETTEN U BEHERBERGUNGSGEWERBE	39	39		252	163	252		
701-2	REINIGUNG U KOERPERPFLEGE	19	17	1	72	53	54	6	
706-8	WISSENSCHAFT BILDUNG KUNST PUBLIZISTIK	6	5		20	8	18		
710-1	GESUNDHEITS- U VETERINAERWESEN	17	17		583	368	583		
712-7	RECHTS- U WIRTSCHAFTSBERATUNG USW	18	15	3	106	63	101	5	
718	SONSTIGE DIENSTLEISTUNGEN	5	5		18	10	18		
80	ORGANISATIONEN OHNE ERWERBSCHARAKTER	9			84		66		
90	GEBIETSKOERPERSCHAFTEN	18			353	127			
96	SOZIALVERSICHERUNG	5			42	16			

LANDKREIS SEGEBERG

NR. DER SYSTEMATIK	REGION WIRTSCHAFTLICHE GLIEDERUNG	ARBEITSTAETTEN			BESCHAEFTIGTE			LOEHNE UND GEAELTER IM JAHR 1969 IN 1000 DM	
		INSGESAMT	DARUNTER EINZIGE NIEDERLASSUNGEN	ZWEIG NIEDERLASSUNGEN	INSGESAMT	WEIBLICH	DARUNTER IN EINZIGEN NIEDERLASSUNGEN		ZWEIG NIEDERLASSUNGEN
BAD SEGEBERG, STADT									
0-9	INSGESAMT	583	459	52	6 444	2 718	3 377	663	57 741
WIRTSCHAFTSUNTERABTEILUNGEN									
002,9	LANDW. TIERHALTUNG U DIENSTLEISTUNGEN	3	3		7	2	7		
050,5	HOCHSEE KUESTENF. GEW. GAERTNEREI TIERH.	9	9		28	12	28		
10	ENERGIEWIRTSCHAFT U WASSERVERSORGUNG	1	1		44	10	44		
20	CHEMIE UND MINERALOELVERARBEITUNG	3	2		29	16	25		
21	KUNSTSTOFF- GUMMI- ASBESTVERARBEITUNG	2	2		10	1	10		
22	STEINE U ERDEN FEINKERAMIK GLASGEWERBE	2	2		9	2	9		
23	EISEN NE-METALL GIESSEREI STAHLVERF.	2	2		23	2	23		
24	STAHL- MASCHINEN- FAHRZEUGBAU	20	17	3	241	32	209	32	
25	ELEKTROTECHNIK FEINMECHANIK OPTIK USW.	11	10		47	14	41		
26	HOLZ- PAPIER- DRUCKGEWERBE	11	9		157	38	55	6	
27	LEDER- TEXTIL- BEKLEIDUNGSGEWERBE	26	24	1	481	350	106	49	
28-9	NAHRUNGS- U GENUSSMITTELGEWERBE	27	21	3	189	87	139	14	
30	BAUHAUPTGEWERBE	17	17		385	17	385		
31	ALSHAU- U BAUHILFSGEWERBE	28	27		185	16	176		
40-1	GROSSHANDEL	30	24	5	193	48	107	85	
42	HANDELSVERMITTLUNG	14	14		33	10	33		
43	EINZELHANDEL	149	124	20	1 582	750	1 392	138	
50	VERKEHR U NACHRICHTENUEBERMITTLUNG	22	15	7	319	40	75	244	
60	KREDIT- U SONSTIGE FINANZ INSTITUTE	7	1	4	230	104	1	14	
61	VERSICHERUNGSGEWERBE	4	4		6	1	6		
700	GASTSTAETTEN U BEHERBERGUNGSGEWERBE	45	39	3	171	101	140	11	
701-2	REINIGUNG U KOERPERPFLEGE	28	23	4	156	101	119	28	
706-8	WISSENSCHAFT BILDUNG KUNST PUBLIZISTIK	10	10		13	3	13		
710-1	GESUNDHEITS- U VETERINAERWESEN	27	26		97	72	95		
712-7	RECHTS- U WIRTSCHAFTSBERATUNG USW.	30	28	1	173	86	128	42	
718	SONSTIGE DIENSTLEISTUNGEN	5	5		11	1	11		
80	ORGANISATIONEN OHNE ERWERBSCHARAKTER	16			291	191			
90	GEBIETSKOERPERSCHAFTEN	29			1 267	588			
96	SOZIALVERSICHERUNG	5			67	23			
BAHRENHOF									
0-9	INSGESAMT	3	1		18	8	8		190
WIRTSCHAFTSUNTERABTEILUNGEN									
40-1	GROSSHANDEL	1	1		8		8		
80	ORGANISATIONEN OHNE ERWERBSCHARAKTER	1			9	8			
90	GEBIETSKOERPERSCHAFTEN	1			1				
BARK									
0-9	INSGESAMT	22	20	1	80	26	76	1	451
WIRTSCHAFTSUNTERABTEILUNGEN									
050,5	HOCHSEE KUESTENF. GEW. GAERTNEREI TIERH.	1	1		3	1	3		
23	EISEN NE-METALL GIESSEREI STAHLVERF.	2	2		7		7		
26	HOLZ- PAPIER- DRUCKGEWERBE	2	2		15	1	15		
28-9	NAHRUNGS- U GENUSSMITTELGEWERBE	1	1		2	1	2		
40-1	GROSSHANDEL	5	5		19	2	19		
42	HANDELSVERMITTLUNG	1	1		4	1	4		
43	EINZELHANDEL	4	3	1	8	5	7	1	
50	VERKEHR U NACHRICHTENUEBERMITTLUNG	1	1		1		1		
60	KREDIT- U SONSTIGE FINANZ INSTITUTE	1	1		4	2	4		
700	GASTSTAETTEN U BEHERBERGUNGSGEWERBE	3	3		14	11	14		
90	GEBIETSKOERPERSCHAFTEN	1			3	2			
BEBENSEE									
0-9	INSGESAMT	13	8	2	27	11	14	3	121
WIRTSCHAFTSUNTERABTEILUNGEN									
002,9	LANDW. TIERHALTUNG U DIENSTLEISTUNGEN	1	1		2	1	2		
24	STAHL- MASCHINEN- FAHRZEUGBAU	2	2		3		3		
40-1	GROSSHANDEL	1			6	1			
42	HANDELSVERMITTLUNG	1	1		2	1	2		
43	EINZELHANDEL	3	1	1	5	4	1	1	
50	VERKEHR U NACHRICHTENUEBERMITTLUNG	1		1	2	2		2	
60	KREDIT- U SONSTIGE FINANZ INSTITUTE	1	1		2		2		
700	GASTSTAETTEN U BEHERBERGUNGSGEWERBE	1	1		2	1	2		
712-7	RECHTS- U WIRTSCHAFTSBERATUNG USW.	1	1		2	1	2		
90	GEBIETSKOERPERSCHAFTEN	1			1				

NP DER SYSTEMATIK	REGION WIRTSCHAFTLICHE GLIEDERUNG	ARBEITSSTAETTEN			RESCHAEFTIGTE			LOEHNE UND GEAELTER IM JAHR 1969 IN 1000 DM	
		INSGESAMT	DARUNTER EINZIGE NIEDER LASSUNGEN	ZWEIG NIEDER LASSUNGEN	INSGESAMT	WEIBLICH	DARUNTER IN EINZIGEN NIEDER LASSUNGEN		ZWEIG NIEDER LASSUNGEN
BIMOEHLEN									
0-9	INSGESAMT	23	14	7	64	25	43	16	289
WIRTSCHAFTSUNTERABTEILUNGEN									
002,9	LANDW. TIERHALTUNG U. DIENSTLEISTUNGEN	1	1		1	1	1		
11	BERGBAU	1		1	6	1		6	
24	STAHL- MASCHINEN- FAHRZEUGBAU	1	1		5		1		
26	HOLZ- PAPIER- DRUCKGEWERBE	1	1		1		4		
27	LEDER- TEXTIL- BEKLEIDUNGSGEWERBE	2	2		4	1	4		
28-9	NAHRUNGS- U. GENUSSMITTELGEWERBE	1	1		16	7	16		
40-1	GROSSHANDEL	2	2		4	1	4		
43	EINZELHANDEL	5	3	2	7	5	5	2	
50	VERKEHR U. NACHRICHTENUEBERMITTLUNG	2		2	6	1		6	
60	KREDIT- U. SONSTIGE FINANZ INSTITUTE	2		2	2		3	2	
700	GASTSTAETTEN U. BEHERBERGUNGSGEWERBE	2	2		3	2	4		
712-7	RECHTS- U. WIRTSCHAFTSBERATUNG USW	1	1		1	1			
80	ORGANISATIONEN OHNE ERWERBSCHARAKTER	1			1	1			
90	GEBIETSKOERPERSCHAFTEN	1			4	3			
BLUNK									
0-9	INSGESAMT	15	11	2	34	14	25	5	186
WIRTSCHAFTSUNTERABTEILUNGEN									
27	LEDER- TEXTIL- BEKLEIDUNGSGEWERBE	2	2		3	1	3		
28-9	NAHRUNGS- U. GENUSSMITTELGEWERBE	3	3		13	4	13		
43	EINZELHANDEL	2	2		2	2	2		
50	VERKEHR U. NACHRICHTENUEBERMITTLUNG	2	1	1	3	1	1	2	
60	KREDIT- U. SONSTIGE FINANZ INSTITUTE	1	1		2	1	2		
700	GASTSTAETTEN U. BEHERBERGUNGSGEWERBE	2	2		4	2	4		
701-2	REINIGUNG U. KOERPERPFLEGE	1		1	3	1		3	
90	GEBIETSKOERPERSCHAFTEN	2			4	2			
BOOSTEOT									
0-9	INSGESAMT	56	44	7	625	139	344	15	6 860
WIRTSCHAFTSUNTERABTEILUNGEN									
22	STEINE U. ERDEN FEINKERAMIK GLASGEWERBE	1	1		35	2	35		
23	EISEN NE-METALL GIESSEREI STAHLVERF	1	1		8	1	8		
24	STAHL- MASCHINEN- FAHRZEUGBAU	1	1		5	1	5		
26	HOLZ- PAPIER- DRUCKGEWERBE	3	3		41	2	41		
27	LEDER- TEXTIL- BEKLEIDUNGSGEWERBE	1	1		2	1	2		
28-9	NAHRUNGS- U. GENUSSMITTELGEWERBE	2	2		3	1	3		
30	BAUHAUPTGEWERBE	2	2		135	5	135		
31	AUSBAU- U. BAUHILFSGEWERBE	3	3		15	2	15		
40-1	GROSSHANDEL	2	2	1	2	2	2		
42	HANDELSVERMITTLUNG	2	2		2		2		
43	EINZELHANDEL	11	8	2	37	22	32	3	
50	VERKEHR U. NACHRICHTENUEBERMITTLUNG	3	2	1	9	2	3	6	
60	KREDIT- U. SONSTIGE FINANZ INSTITUTE	3	1	2	6	3	2	4	
700	GASTSTAETTEN U. BEHERBERGUNGSGEWERBE	11	9	1	41	26	38	1	
701-2	REINIGUNG U. KOERPERPFLEGE	3	3		8	5	8		
710-1	GESUNDHEITS- U. VETERINAERWESEN	2	2		5	4	5		
712-7	RECHTS- U. WIRTSCHAFTSBERATUNG USW	1	1		6	1	6		
718	SONSTIGE DIENSTLEISTUNGEN	2	1		7	2	3		
90	GEBIETSKOERPERSCHAFTEN	2			258	57			
HORNHOEVED									
0-9	INSGESAMT	94	73	12	769	160	640	62	6 183
WIRTSCHAFTSUNTERABTEILUNGEN									
050,5	HOCHSEE- KUESTENF. GFW GAERTNEREI TIERH	1	1		3	2	3		
22	STEINE U. ERDEN FEINKERAMIK GLASGEWERBE	2	2		53	6	53		
24	STAHL- MASCHINEN- FAHRZEUGBAU	5	5		52	9	52		
26	HOLZ- PAPIER- DRUCKGEWERBE	4	4		16	4	16		
27	LEDER- TEXTIL- BEKLEIDUNGSGEWERBE	2	2		2	2	2		
28-9	NAHRUNGS- U. GENUSSMITTELGEWERBE	6	4	1	36	5	18	3	
30	BAUHAUPTGEWERBE	5	5		311	10	311		
31	AUSBAU- U. BAUHILFSGEWERBE	7	7		36	5	36		
40-1	GROSSHANDEL	5	3	2	27	3	9	18	
42	HANDELSVERMITTLUNG	1		1	2	1	2		
43	EINZELHANDEL	26	21	1	83	44	63	3	
50	VERKEHR U. NACHRICHTENUEBERMITTLUNG	5	2	3	31	5	9	22	
60	KREDIT- U. SONSTIGE FINANZ INSTITUTE	3		3	12	5	9	12	
700	GASTSTAETTEN U. BEHERBERGUNGSGEWERBE	7	7		15	9	15		
701-2	REINIGUNG U. KOERPERPFLEGE	2	1		16	13	13		
706-8	WISSENSCHAFT. BILDUNG KUNST PUBLIZISTIK	2	1	1	4	1	2	2	
710-1	GESUNDHEITS- U. VETERINAERWESEN	5	5		20	12	20		
712-7	RECHTS- U. WIRTSCHAFTSBERATUNG USW	2	2		16	7	16		
718	SONSTIGE DIENSTLEISTUNGEN	1	1		2	1	2		
90	GEBIETSKOERPERSCHAFTEN	3			32	18			

NR DER SYSTEMATIK	FUNKTION WIRTSCHAFTLICHE GLEIEDERUNG	ARBEITSTÄTTEN			BESCHÄFTIGTE			LOHNE UND GEHÄLTER IM JAHR 1969 IN 1000 DM
		INSGESAMT	DARUNTER EINZIGE NIEDERLASSUNGEN	ZWEIG NIEDERLASSUNGEN	INSGESAMT	WEIBLICH	DARUNTER IN EINZIGEN NIEDERLASSUNGEN	
BCRSTEL								
0-9	INSGESAMT	2		2	7	5	7	
WIRTSCHAFTSUNTERABTEILUNGEN								
43	EINZELHANDEL	1		1	1		1	
60	KREDIT- U SONSTIGE FINANZ INSTITUTE	1		1	6	4	6	
BUEHNSDORF								
0-9	INSGESAMT	12	11	1	76	11	73	3 564
WIRTSCHAFTSUNTERABTEILUNGEN								
050,5	HOCHSEE KUESTENF GEW GAERTNEREI TIERH	1	1		26		26	
24	STAHL- MASCHINEN- FAHRZEUGBAU	1	1		1		1	
28-9	NAHRUNGS- U GENUSSMITTELGEWERBE	1	1		14	5	14	
30	BAUHAUPTGEWERBE	1	1		17		17	
31	AUSBAU- U BAUHILFSGEWERBE	2	2		7	2	7	
42	HANDELSVERMITTLUNG	1	1		1		1	
43	EINZELHANDEL	2	2		3	1	3	
50	VERKEHR U NACHRICHTENUEBERMITTLUNG	2	1	1	5	2	2	3
700	GASTSTAETTEN U BEHERBERGUNGSGEWERBE	1	1		2	1	2	
DALDORF								
0-9	INSGESAMT	14	11	2	28	7	25	2 160
WIRTSCHAFTSUNTERABTEILUNGEN								
24	STAHL- MASCHINEN- FAHRZEUGBAU	1	1		1		1	
26	HOLZ- PAPIER- DRUCKGEWERBE	2	2		9		9	
28-9	NAHRUNGS- U GENUSSMITTELGEWERBE	1	1		2	1	2	
40-1	GROSSHANDEL	1	1		4	2	4	
42	HANDELSVERMITTLUNG	1	1		1		1	
43	EINZELHANDEL	2	2		3	2	3	
50	VERKEHR U NACHRICHTENUEBERMITTLUNG	2	1	1	3	1	2	1
60	KREDIT- U SONSTIGE FINANZ INSTITUTE	1		1	1		1	
700	GASTSTAETTEN U BEHERBERGUNGSGEWERBE	2	2		3	1	3	
90	GEBIETSKOERPERSCHAFTEN	1			1			
DAMSDORF								
0-9	INSGESAMT	12	9	3	42	5	31	11 322
WIRTSCHAFTSUNTERABTEILUNGEN								
22	STEINE U ERDEN FEINKERAMIK GLASGEWERBE	2	1	1	25	1	17	8
24	STAHL- MASCHINEN- FAHRZEUGBAU	2	1	1	5		3	2
27	LEDER- TEXTIL- BEKLEIDUNGSGEWERBE	1	1		1		1	
42	HANDELSVERMITTLUNG	1	1		1		1	
43	EINZELHANDEL	4	4		5	2	5	
50	VERKEHR U NACHRICHTENUEBERMITTLUNG	1		1	1			1
700	GASTSTAETTEN U BEHERBERGUNGSGEWERBE	1	1		4	2	4	
ELLERAU								
0-9	INSGESAMT	44	35	4	669	394	150	15 5 771
WIRTSCHAFTSUNTERABTEILUNGEN								
050,5	HOCHSEE KUESTENF GEW GAERTNEREI TIERH	3	3		6	4	6	
23	EISEN NE-METALL GIESSEREI STAHLVERF	1	1		4	1	4	
24	STAHL- MASCHINEN- FAHRZEUGBAU	2	2		6		6	
26	HOLZ- PAPIER- DRUCKGEWERBE	2	2		17	3	17	
27	LEDER- TEXTIL- BEKLEIDUNGSGEWERBE	2	1		475	333	2	
28-9	NAHRUNGS- U GENUSSMITTELGEWERBE	2	1		22	6	3	
30	BAUHAUPTGEWERBE	2	2		25	2	25	
31	AUSBAU- U BAUHILFSGEWERBE	3	3		13	2	13	
40-1	GROSSHANDEL	6	6		28	13	28	
43	EINZELHANDEL	10	6	2	31	10	24	3
50	VERKEHR U NACHRICHTENUEBERMITTLUNG	2	1	1	12	3	1	11
60	KREDIT- U SONSTIGE FINANZ INSTITUTE	1		1	1			1
700	GASTSTAETTEN U BEHERBERGUNGSGEWERBE	6	6		19	11	19	
701-2	REINIGUNG U KOERPERPFLEGE	1	1		2	1	2	
90	GEBIETSKOERPERSCHAFTEN	1			8	4		

NR DER SYSTEMIK	REGION WIRTSCHAFTLICHE GLIEDERUNG	ARBEITSTAETTEN			BESCHAEFFTIGTE			LOEHNE UND GEHAELTER IM JAHR 1969 IN 1000 DM	
		INSGESAMT	DARUNTER EINZIGE NIEDER LASSUNGEN	ZWEIG NIEDER LASSUNGEN	INSGESAMT	WFIRLICH	DARUNTER EINZIGEN NIEDER LASSUNGEN	IN ZWEIG NIEDER LASSUNGEN	
FAHRENKRUG									
0-9	INSGESAMT	32	23	4	177	45	99	41	1 508
WIRTSCHAFTSUNTERABTEILUNGEN									
10	ENERGIEWIRTSCHAFT U WASSERVERSORGUNG	1	1		1		1		
24	STAHL- MASCHINEN- FAHRZEUGBAU	1	1		5	2	5		
26	HOLZ- PAPIER- DRUCKGEWERBE	1	1		4		4		
27	LEDER- TEXTIL- BEKLEIDUNGSGEWERBE	1	1		1		1		
28-9	NAHRUNGS- U GENUSSMITTELGEWERBE	2	1		53	15	47		
30	BAUHAUPTGEWERBE	3	3		13	1	13		
31	AUSBAU- U BAUHILFSGEWERBE	3	2		8		6		
40-1	GROSSHANDEL	1		1	23	6		23	
42	HANDELSVERMITTLUNG	3	3		3	1	3		
43	EINZELHANDEL	5	5		9	7	9		
50	VERKEHR U NACHRICHTENUEBERMITTLUNG	3		2	28	2		16	
60	KREDIT- U SONSTIGE FINANZ INSTITUTE	2	1		16	5	1		
700	GASTSTAETTEN U BEHERBERGUNGSGEWERBE	2	2		5	3	5		
706-8	WISSENSCHAFT BILDUNG KUNST PUBLIZISTIK	1	1		3	1	3		
712-7	RECHTS- U WIRTSCHAFTSBERATUNG USW	1	1		1		1		
90	GEBIETSKOERPERSCHAFTEN	2			4	2			
FOEHROEN-BARL									
0-9	INSGESAMT	7	4	2	15	8	12	2	37
WIRTSCHAFTSUNTERABTEILUNGEN									
002,9	LANDW TIERHALTUNG U DIENSTLEISTUNGEN	1	1		2	1	2		
40-1	GROSSHANDEL	1		1	1			1	
43	EINZELHANDEL	3	1	1	5	3	3	1	
700	GASTSTAETTEN U BEHERBERGUNGSGEWERBE	2	2		7	4	7		
FREDESODRF									
0-9	INSGESAMT	8	6	1	9	5	7	1	
WIRTSCHAFTSUNTERABTEILUNGEN									
24	STAHL- MASCHINEN- FAHRZEUGBAU	1	1		1		1		
43	EINZELHANDEL	4	4		5	4	5		
50	VERKEHR U NACHRICHTENUEBERMITTLUNG	1		1	1	1		1	
700	GASTSTAETTEN U BEHERBERGUNGSGEWERBE	1	1		1		1		
90	GEBIETSKOERPERSCHAFTEN	1			1				
FUHLENDORF									
0-9	INSGESAMT	13	9	1	58	25	48	1	362
WIRTSCHAFTSUNTERABTEILUNGEN									
002,9	LANDW TIERHALTUNG U DIENSTLEISTUNGEN	1	1		2	1	2		
050,5	HOCHSEE KUESTENF GEM GAERTNEREI TIERH	2	1		7	5	2		
30	BAUHAUPTGEWERBE	1	1		18	1	18		
31	AUSBAU- U RAUHILFSGEWERBE	1	1		1		1		
40-1	GROSSHANDEL	1	1		20	12	20		
43	EINZELHANDEL	3	1	1	4	4	1	1	
61	VERSICHERUNGSGEWERBE	1	1		1		1		
700	GASTSTAETTEN U BEHERBERGUNGSGEWERBE	1	1		2	1	2		
712-7	RECHTS- U WIRTSCHAFTSBERATUNG USW	1	1		1		1		
90	GEBIETSKOERPERSCHAFTEN	1			2	1			
GESCHENDORF									
0-9	INSGESAMT	19	16	2	52	20	44	7	241
WIRTSCHAFTSUNTERABTEILUNGEN									
24	STAHL- MASCHINEN- FAHRZEUGBAU	1	1		3		3		
27	LEDER- TEXTIL- BEKLEIDUNGSGEWERBE	1	1		2	1	2		
28-9	NAHRUNGS- U GENUSSMITTELGEWERBE	1	1		2	1	2		
30	BAUHAUPTGEWERBE	1	1		12	1	12		
42	HANDELSVERMITTLUNG	1	1		1		1		
43	EINZELHANDEL	4	4		7	5	7		
50	VERKEHR U NACHRICHTENUEBERMITTLUNG	4	3	1	7	2	4	3	
60	KREDIT- U SONSTIGE FINANZ INSTITUTE	1		1	4	2		4	
700	GASTSTAETTEN U BEHERBERGUNGSGEWERBE	1	1		3	2	3		
701-2	REINIGUNG U KOERPERPFLEGE	1	1		2	1	2		
710-1	GESUNDHEITS- U VETEPINAERWESEN	2	2		8	5	8		
90	GEBIETSKOERPERSCHAFTEN	1			1				

NR DER SYSTEMATIK	REGION WIRTSCHAFTLICHE GLIEDERUNG	ARBEITSSTAETTEN			BESCHAEFFTIGTE			LOEHNE UND GEAELTER IM JAHR 1969 IN 1000 DM	
		INSGESAMT	DARUNTER EINZIGE NIEDER LASSUNGFN	ZWEIF NIEDER LASSUNGEN	INSGESAMT	WEIBLICH	DARUNTER EINZIGEN NIEDER LASSUNGEN	IN ZWEIF NIEDER LASSUNGEN	
GLASAU									
0-9	INSGESAMT	16	11	3	49	19	36	6	295
WIRTSCHAFTSUNTERABTEILUNGEN									
002,9	LANDW TIERHALTUNG U DIENSTLEISTUNGEN	1	1		3		3		
24	STAHL- MASCHINEN- FAHRZEUGBAU	1	1		5	1	5		
26	HOLZ- PAPIER- DRUCKGEWERBE	2	2		3		3		
31	AUSBAU- U BAUHILFSGEWERBE	1	1		5	1	5		
40-1	GROSSHANDEL	1	1		7	2	7		
43	EINZELHANDEL	4	1	2	9	6	2	3	
50	VERKEHR U NACHRICHTENUEBERMITTLUNG	1		1	3	2		3	
700	GASTSTAETTEN U BEHERBERGUNGSGEWERBE	2	2		4	2	4		
701-2	REINIGUNG U KOERPERPFLEGE	1	1		5	4	5		
718	SONSTIGE DIENSTLEISTUNGEN	1	1		2		2		
90	GEBIETSKOERPERSCHAFTEN	1			3	1			
GCENNEREK									
0-9	INSGESAMT	9	7	1	14	6	12	1	38
WIRTSCHAFTSUNTERABTEILUNGEN									
24	STAHL- MASCHINEN- FAHRZEUGBAU	1	1		1		1		
26	HOLZ- PAPIER- DRUCKGEWERBE	1	1		1		1		
28-9	NAHRUNGS- U GENUSSMITTELGEWERBE	1	1		4	2	4		
31	AUSBAU- U BAUHILFSGEWERBE	1	1		1		1		
43	EINZELHANDEL	2	2		3	2	3		
50	VERKEHR U NACHRICHTENUEBERMITTLUNG	1		1	1	1		1	
700	GASTSTAETTEN U BEHERBERGUNGSGEWERBE	1	1		2	1	2		
90	GEBIETSKOERPERSCHAFTEN	1			1				
GROSSFNASPE									
0-9	INSGESAMT	66	49	10	172	66	125	17	849
WIRTSCHAFTSUNTERABTEILUNGEN									
002,9	LANDW TIERHALTUNG U DIENSTLEISTUNGEN	1	1		2	1	2		
050,5	HOCHSEE KUESTENF GEW GAERTNEREI TIERH	1	1		2	1	2		
24	STAHL- MASCHINEN- FAHRZEUGBAU	7	7		24	6	24		
26	HOLZ- PAPIER- DRUCKGEWERBE	2	2		5		5		
27	LEDER- TEXTIL- BEKLEIDUNGSGEWERBE	4	4		4	2	4		
28-9	NAHRUNGS- U GENUSSMITTELGEWERBE	5	5		15	5	15		
30	BAUHAUPTGEWERBE	2	2		11		11		
31	AUSBAU- U BAUHILFSGEWERBE	3	3		7		7		
40-1	GROSSHANDEL	3	3		4	1	4		
42	HANDELSVERMITTLUNG	2	1	1	2	1	1	1	
43	EINZELHANDEL	16	10	5	36	22	27	6	
50	VERKEHR U NACHRICHTENUEBERMITTLUNG	3		3	8	3		8	
60	KREDIT- U SONSTIGE FINANZ INSTITUTE	2		1	12	3		8	
700	GASTSTAETTEN U BEHERBERGUNGSGEWERBE	5	5		12	7	12	2	
701-2	REINIGUNG U KOERPERPFLEGE	2	2		4	1	4		
710-1	GESUNDHEITS- U VETERINAERWESEN	3	3		7	4	7		
80	ORGANISATIONEN OHNE ERWERBSCHARAKTER	1			4	1			
90	GEBIETSKOERPERSCHAFTEN	4			13	8			
GROSS KUMMERFELD									
0-9	INSGESAMT	31	25	3	90	14	72	5	560
WIRTSCHAFTSUNTERABTEILUNGEN									
002,9	LANDW TIERHALTUNG U DIENSTLEISTUNGEN	2	2		4	2	4		
24	STAHL- MASCHINEN- FAHRZEUGBAU	3	3		3		3		
26	HOLZ- PAPIER- DRUCKGEWERBE	1	1		2		2		
28-9	NAHRUNGS- U GENUSSMITTELGEWERBE	2	2		9	1	9		
30	BAUHAUPTGEWERBE	3	3		28		28		
42	HANDELSVERMITTLUNG	1	1		1		1		
43	EINZELHANDEL	6	6		9	4	9		
50	VERKEHR U NACHRICHTENUEBERMITTLUNG	4	1	3	6		1	5	
60	KREDIT- U SONSTIGE FINANZ INSTITUTE	2	1		13	2	3		
700	GASTSTAETTEN U BEHERBERGUNGSGEWERBE	5	5		12	4	12		
90	GEBIETSKOERPERSCHAFTEN	2			3	1			
GROSS NIENDORF									
0-9	INSGESAMT	15	11	3	42	8	38	3	230
WIRTSCHAFTSUNTERABTEILUNGEN									
22	STEINE U ERDEN FEINKERAMIK GLASGEWERBE	1		1	1	1		1	
24	STAHL- MASCHINEN- FAHRZEUGBAU	2	2		5		5		
27	LEDER- TEXTIL- BEKLEIDUNGSGEWERBE	1	1		1		1		

NR DER SYSTEMATIK	REGION WIRTSCHAFTLICHE GLIEDERUNG	ARBEITSSTAETTEN			BESCHAEFFTIGTE			LOEHNE UND GEAFLTER	
		INSGESAMT	DARUNTER EINZIGE NIEDERLASSUNGEN	ZWEIG NIEDERLASSUNGEN	INSGESAMT	WFIBLICH	DARUNTER IN EINZIGEN NIEDERLASSUNGEN	ZWEIG NIEDERLASSUNGEN	IM JAHR 1969 IN 1000 DM
NOCH GROSS NIENGRF									
28-9	NAHRUNGS- U GENUSSMITTELGEWERBE	1	1		4	1	4		
30	BAUHAUPTGEWERBE	1	1		16		16		
43	EINZELHANDEL	2	2		4	2	4		
50	VERKEHR U NACHRICHTENUEBERMITTLUNG	2	1	1	2	1	1	1	
60	KREDIT- U SONSTIGE FINANZ INSTITUTE	1		1	1				1
700	GASTSTAETTEN U BEHERBERGUNGSGEWERBE	2	2		4	2	4		
701-2	REINIGUNG U KOERPERPFLEGE	1	1		3	1	3		
90	GEBIETSKOERPERSCHAFTEN	1			1				
GROSS ROENNAU									
0-9	INSGESAMT	8	5	2	14	6	9	2	74
WIRTSCHAFTSUNTERABTEILUNGEN									
30	BAUHAUPTGEWERBE	1	1		2		2		
43	EINZELHANDEL	3	2	1	5	3	4	1	
50	VERKEHR U NACHRICHTENUEBERMITTLUNG	1		1	1				1
60	KREDIT- U SONSTIGE FINANZ INSTITUTE	1	1		1		1		
700	GASTSTAETTEN U BEHERBERGUNGSGEWERBE	1	1		2	1	2		
90	GEBIETSKOERPERSCHAFTEN	1			3	2			
HAGEN									
0-9	INSGESAMT	15	11	2	29	9	24	2	102
WIRTSCHAFTSUNTERARTFILUNGEN									
24	STAHL- MASCHINEN- FAHRZEUGBAU	1	1		4	2	4		
27	LEDER- TEXTIL- BEKLEIDUNGSGEWERBE	1	1		1		1		
31	AUSBAU- U BAUHILFSGEWERBE	1	1		2		2		
40-1	GROSSHANDEL	1	1		1		1		
42	HANDELSVERMITTLUNG	1	1		2	1	2		
43	EINZELHANDEL	4	2		5	3	3	1	
50	VERKEHR U NACHRICHTENUEBERMITTLUNG	1		1	1				1
60	KREDIT- U SONSTIGE FINANZ INSTITUTE	1	1		6		6		
700	GASTSTAETTEN U BEHERBERGUNGSGEWERBE	2	2		4	2	4		
712-7	RECHTS- U WIRTSCHAFTSBERATUNG USW	1	1		1		1		
90	GEBIETSKOERPERSCHAFTEN	1			2	1			
HAMMORF									
0-9	INSGESAMT	6	5	1	11	4	10	1	
WIRTSCHAFTSUNTERABTEILUNGEN									
050,5	HOCHSEE KUESTENF GEW GAERTNEREI TIERH	1	1		1		1		
30	BAUHAUPTGEWERBE	1	1		2	1	2		
42	HANDELSVERMITTLUNG	1	1		1		1		
43	EINZELHANDEL	1	1		2	1	2		
50	VERKEHR U NACHRICHTENUEBERMITTLUNG	1		1	1	1			1
700	GASTSTAETTEN U BEHERBERGUNGSGEWERBE	1	1		4	1	4		
HARDEBEK									
0-9	INSGESAMT	4	2	1	5	3	3	1	
WIRTSCHAFTSUNTERABTEILUNGEN									
43	EINZELHANDEL	2	1	1	2	2	1	1	
700	GASTSTAETTEN U BEHERBERGUNGSGEWERBE	1	1		2	1	2		
706-8	WISSENSCHAFT BILDUNG KUNST PUBLIZISTIK	1			1				
HARTENHCLM *)									
0-9	INSGESAMT	52	45	4	167	51	146	6	768
WIRTSCHAFTSUNTERABTEILUNGEN									
002,9	LANDW TIERHALTUNG U DIENSTLEISTUNGEN	1	1		1		1		
050,5	HOCHSEE KUESTENF GEW GAERTNEREI TIERH	2	2		4	1	4		
24	STAHL- MASCHINEN- FAHRZUGBAU	4	4		20	4	20		
25	ELEKTROTECHNIK FEINMECHANIK OPTIK USW	1	1		1		1		
26	HOLZ- PAPIER- DRUCKGEWERBE	1	1		1		1		
28-9	NAHRUNGS- U GENUSSMITTELGEWERBE	3	3		13	4	13		
30	BAUHAUPTGEWERBE	5	5		37	2	37		
31	AUSBAU- U BAUHILFSGEWERBE	2	2		5		5		
40-1	GROSSHANDEL	3	3		12	4	12		

*) Hierin enthalten ist eine Arbeitsstaette der Wirtschaftsunterabteilung 050,5 des Forstgutsbezirks Buchholz mit 2 Beschaeftigten.

NR DER SYSTEMATIK	REGION WIRTSCHAFTLICHE GLIEDERUNG	ARBEITSSTÄTTEN			BESCHÄFTIGTE			LOEHNE UND GEHAELTER IM JAHR 1969 IN 1000 DM
		INSGESAMT	DARUNTER EINZIGE NIEDERLASSUNGEN	ZWEIG NIEDERLASSUNGEN	INSGESAMT	WEIBLICH	DARUNTER IN EINZIGEN NIEDERLASSUNGEN	
NOCH HARTENHCLM								
43	EINZELHANDEL	11	8	2	21	13	16	2
50	VERKEHR U NACHRICHTENUEBERMITTLUNG	4	3	1	8	1	5	3
60	KREDIT- U SONSTIGE FINANZ INSTITUTE	2	1	1	6		5	1
700	GASTSTAETTEN U BEHERBERGUNGSGEWERBE	8	8		22	15	22	
701-2	REINIGUNG U KOERPERPFLEGE	2	1		6	6	1	
710-1	GESUNDEHEITS- U VETERINAERWESEN	1	1		1	1	1	
712-7	RECHTS- U WIRTSCHAFTSBERATUNG USW.	1	1		2		2	
90	GEBIETSKOERPERSCHAFTEN	1			7			
HASENKRUG								
0-9	INSGESAMT	6	6		13	3	13	
WIRTSCHAFTSUNTERABTEILUNGEN								
31	AUSBAU- U BAUHLIFSGEWERBE	1	1		5	1	5	
42	HANDELSVERMITTLUNG	1	1		1		1	
43	EINZELHANDEL	2	2		3	2	3	
50	VERKEHR U NACHRICHTENUEBERMITTLUNG	1	1		2		2	
700	GASTSTAETTEN U BEHERBERGUNGSGEWERBE	1	1		2		2	
HASENMOOR								
0-9	INSGESAMT	15	11	1	51	19	35	2 436
WIRTSCHAFTSUNTERABTEILUNGEN								
24	STAHL- MASCHINEN- FAHRZEUGBAU	1	1		5		5	
42	HANDELSVERMITTLUNG	2	2		2	1	2	
43	EINZELHANDEL	2	2		6		6	
50	VERKEHR U NACHRICHTENUEBERMITTLUNG	2	1	1	3	1	1	2
60	KREDIT- U SONSTIGE FINANZ INSTITUTE	1	1		4		4	
700	GASTSTAETTEN U BEHERBERGUNGSGEWERBE	3	3		7	4	7	
718	SONSTIGE DIENSTLEISTUNGEN	1	1		10	2	10	
80	ORGANISATIONEN OHNE ERWERBSCHARAKTER	2			11	10		
90	GEBIETSKOERPERSCHAFTEN	1			3	1		
HEIDMOOR								
0-9	INSGESAMT	2	1		4	1	2	
WIRTSCHAFTSUNTERABTEILUNGEN								
43	EINZELHANDEL	1	1		2	1	2	
90	GEBIETSKOERPERSCHAFTEN	1			2			
HEIDMUEHLEN								
0-9	INSGESAMT	25	21	2	61	20	47	3 289
WIRTSCHAFTSUNTERABTEILUNGEN								
002,9	LANDW TIERHALTUNG U DIENSTLEISTUNGEN	1	1		3	1	3	
24	STAHL- MASCHINEN- FAHRZEUGBAU	2	2		4	1	4	
26	HOLZ- PAPIER- DRUCKGEWERBE	5	5		13	3	13	
28-9	NAHRUNGS- U GENUSSMITTELGEWERBE	4	4		10	5	10	
30	BAUHAUPTGEWERBE	1	1		1		1	
43	EINZELHANDEL	2	2		3	2	3	
50	VERKEHR U NACHRICHTENUEBERMITTLUNG	2	1	1	4	1	2	2
60	KREDIT- U SONSTIGE FINANZ INSTITUTE	1		1	1			1
61	VERSICHERUNGSGEWERBE	2	2		2		2	
700	GASTSTAETTEN U BEHERBERGUNGSGEWERBE	2	2		7	5	7	
710-1	GESUNDEHEITS- U VETERINAERWESEN	1	1		2	1	2	
90	GEBIETSKOERPERSCHAFTEN	2			11	1		
HENSTEDT-ULZBURG								
0-9	INSGESAMT	358	292	36	1 676	540	1 088	252 13 853
WIRTSCHAFTSUNTERABTEILUNGEN								
002,9	LANDW TIERHALTUNG U DIENSTLEISTUNGEN	5	5		9	3	9	
050,5	HOCHSEE KUESTENF GEW GAERTNEREI TIERH	3	3		9	5	9	
10	ENERGIEWIRTSCHAFT U WASSERVERSORGUNG	1		1	6	1		6
11	BERGBAU	1		1	18	5		18
20	CHEMIE UND MINERALOELVERARBEITUNG	1		1	1			1
22	STEINE U ERDEN FEINKERAMIK GLASGEWERBE	5	2	1	171	9	4	79
23	EISEN NE-METALL GIESSEREI STAHLVERF	1	1		5		5	

NR DER SYSTEMATIK	REGION WIRTSCHAFTLICHE GLIEDERUNG	ARBEITSSTAETTEN			BESCHAEFTIGTE			LOEHNE UND GEHAELTER IM JAHR 1969 IN 1000 DM	
		INSGESAMT	DARUNTER EINZIGE NIEDER LASSUNGEN	ZWEIG NIEDER LASSUNGEN	INSGESAMT	WEIBLICH	DARUNTER IN EINZIGEN NIEDER LASSUNGEN	ZWEIG NIEDER LASSUNGEN	
NGCH FENSTEDT-ULZBIJRG									
24	STAHL- MASCHINEN- FAHRZEUGBAU	15	12	2	109	16	75	19	
25	ELEKTROTECHNIK FEINMECHANIK OPTIK USW	2	2		2		2		
26	HOLZ- PAPIER- DRUCKGEWERBE	11	11		172	42	172		
27	LEDER- TEXTIL- BEKLEIDUNGSGEWERBE	9	8		20	5	17		
28-9	NAHRUNGS- U GENUSSMITTELGEWERBE	14	13		67	35	60		
30	BAUHAUPTGEWERBE	20	18	2	166	11	154	12	
31	AUSBAU- U BAUHILFSGEWERBE	20	18		129	14	79		
40-1	GROSSHANDEL	17	16	1	66	13	48	18	
42	HANDELSVERMITTLUNG	20	19	1	33	10	32	1	
43	EINZELHANDEL	84	73	7	233	154	200	12	
50	VERKEHR U NACHRICHTENUEBERMITTLUNG	16	10	6	56	12	15	41	
60	KREDIT- U SONSTIGE FINANZ INSTITUTE	9		8	41	16		31	
61	VERSICHERUNGSGEWERBE	4	4		12	4	12		
700	GASTSTAETTEN U BEHERRBERGUNGSGEWERBE	24	22	1	60	36	55	1	
701-2	REINIGUNG U KOERPERPFLEGE	16	13	2	60	44	44	3	
706-8	WISSENSCHAFT BILDUNG KUNST PUBLIZISTIK	5	4		10	4	6		
710-1	GESUNDEHEITS- U VETERINAERWESEN	9	9		24	16	24		
712-7	RECHTS- U WIRTSCHAFTSBERATUNG USW	27	24	2	72	30	55	10	
718	SONSTIGE DIENSTLEISTUNGEN	5	5		11		11		
80	ORGANISATIONEN OHNE ERWERBSCHARAKTER	2			22	8			
90	GEBIETSKOERPERSCHAFTEN	12			92	47			
HITZHUSEN									
0-9	INSGESAMT	21	18	2	50	24	38	3	233
WIRTSCHAFTSUNTERABTEILUNGEN									
24	STAHL- MASCHINEN- FAHRZEUGBAU	3	3		7	1	7		
40-1	GROSSHANDEL	1	1		1		1		
42	HANDELSVERMITTLUNG	1	1		1	1	1		
43	EINZELHANDEL	6	5	1	11	7	10	1	
50	VERKEHR U NACHRICHTENUEBERMITTLUNG	5	4	1	12	5	10	2	
61	VERSICHERUNGSGEWERBE	1	1		2	1	2		
700	GASTSTAETTEN U BEHERRBERGUNGSGEWERBE	2	2		4	2	4		
710-1	GESUNDEHEITS- U VETERINAERWESEN	1	1		3	1	3		
90	GEBIETSKOERPERSCHAFTEN	1			9	6			
HOEGERSDORF									
0-9	INSGESAMT	6	6		34	3	34		233
WIRTSCHAFTSUNTERABTEILUNGEN									
20	CHEMIE UND MINERALOELVERARBEITUNG	1	1		7	1	7		
24	STAHL- MASCHINEN- FAHRZEUGBAU	1	1		22	1	22		
50	VERKEHR U NACHRICHTENUEBERMITTLUNG	1	1		2	1	2		
700	GASTSTAETTEN U BEHERRBERGUNGSGEWERBE	3	3		3		3		
HUETTBLEK									
0-9	INSGESAMT	3	3		12	6	12		
WIRTSCHAFTSUNTERABTEILUNGEN									
40-1	GROSSHANDEL	1	1		2		2		
43	EINZELHANDEL	2	2		10	6	10		
ITZSTFOT									
0-9	INSGESAMT	29	21	3	102	43	63	7	517
WIRTSCHAFTSUNTERABTEILUNGEN									
24	STAHL- MASCHINEN- FAHRZEUGBAU	3	3		23	4	23		
26	HOLZ- PAPIER- DRUCKGEWERBE	1	1		1		1		
28-9	NAHRUNGS- U GENUSSMITTELGEWERBE	2	2		7	2	4		
40-1	GROSSHANDEL	2	2		3		3		
42	HANDELSVERMITTLUNG	1	1		2		2		
43	EINZELHANDEL	6	5		15	10	12		
50	VERKEHR U NACHRICHTENUEBERMITTLUNG	2	1		9	2	6	3	
60	KREDIT- U SONSTIGE FINANZ INSTITUTE	1		1	1			1	
700	GASTSTAETTEN U BEHERRBERGUNGSGEWERBE	3	2	1	8	4	5	3	
701-2	REINIGUNG U KOERPERPFLEGE	1	1		2		2		
706-8	WISSENSCHAFT BILDUNG KUNST PUBLIZISTIK	2	2		2	1	2		
710-1	GESUNDEHEITS- U VETERINAERWESEN	1	1		3		3		
80	ORGANISATIONEN OHNE ERWERBSCHARAKTER	1			7	7			
90	GEBIETSKOERPERSCHAFTEN	2			19	10			

NR DER SYSTEMATIK	REGION WIRTSCHAFTLICHE GLIEDERUNG	ARBEITSSTAETTEN			BESCHAEFFTIGTE			LUEHNE UND GEHAELTER IM JAHR 1969	
		INSGESAMT	DARUNTER EINZIGE NIEDERLASSUNGEN	ZWEIG NIEDERLASSUNGEN	INSGESAMT	WEIBLICH	DARUNTER EINZIGEN NIEDERLASSUNGEN	IN ZWEIG NIEDERLASSUNGEN	IN 1000 DM
KALTENKIRCHEN									
0-9	INSGESAMT	259	217	19	2 704	873	1 967	185	22 669
WIRTSCHAFTSUNTERABTEILUNGEN									
002,9	LANDW TIERHALTUNG U DIENSTLEISTUNGEN	1	1		4		4		
050,5	HOCHSEE KUESTENF GEW GAERTNEREI TIERH	5	5		12	5	12		
10	ENERGIEWIRTSCHAFT U WASSERVERSORGUNG	1		1	17	1		17	
20	CHEMIE UND MINERALOELVERARBEITUNG	1	1		30	21	30		
21	KUNSTSTOFF- GUMMI- ASBESTVERARBEITUNG	2	2		50	6	50		
22	STEINE U ERDEN FEINKERAMIK GLASGEWERBE	4	3	1	189	23	145	44	
23	EISEN NE-METALL GIESSEREI STAHLVERF	3	2	1	12	1	9	3	
24	STAHL- MASCHINEN- FAHRZEUGBAU	14	11	2	272	29	225	19	
25	ELEKTROTECHNIK FEINMECHANIK OPTIK USW	6	6		177	75	177		
26	HOLZ- PAPIER- DRUCKGEWERBE	7	7		122	22	122		
27	LEDER- TEXTIL- BEKLEIDUNGSGEWERBE	10	10		27	16	27		
28-9	NAHRUNGS- U GENUSSMITTELGEWERBE	16	15		351	160	132		
30	BAUHAUPTGEWERBE	7	7		364	8	364		
31	AUSBAU- U BAUHILFSGEWERBE	19	19		186	26	186		
40-1	GROSSHANDEL	9	6		65	26	13		
42	HANDELSVERMITTLUNG	7	7		15	4	15		
43	EINZELHANDEL	53	47	6	225	147	203	22	
50	VERKEHR U NACHRICHTENUEBERMITTLUNG	7	5	2	68	7	28	40	
60	KREDIT- U SONSTIGE FINANZ INSTITUTE	5	1	4	42	27	7	35	
61	VERSICHERUNGSGEWERBE	2	1	1	6	3	2	4	
700	GASTSTAETTEN U BEHERBERGUNGSGEWERBE	15	14	1	44	29	43	1	
701-2	REINIGUNG U KOERPERPFLEGE	19	18		60	48	56		
706-8	WISSENSCHAFT BILDUNG KUNST PUBLIZISTIK	3	2		6	1	4		
710-1	GESUNDHEITS- U VETERINAERWESEN	12	12		36	19	36		
712-7	RECHTS- U WIRTSCHAFTSBERATUNG USW	12	12		71	29	71		
718	SONSTIGE DIENSTLEISTUNGEN	3	3		6	1	6		
80	ORGANISATIONEN OHNE ERWERBSCHARAKTER	6			118	86			
90	GEBIETSKOERPERSCHAFTEN	8			127	53			
96	SOZIALVERSICHERUNG	2			2				
KATTENDORF									
0-9	INSGESAMT	15	12	1	69	31	42	4	404
WIRTSCHAFTSUNTERABTEILUNGEN									
24	STAHL- MASCHINEN- FAHRZEUGBAU	1	1		2	1	2		
26	HOLZ- PAPIER- DRUCKGEWERBE	1	1		2	1	2		
28-9	NAHRUNGS- U GENUSSMITTELGEWERBE	1	1		6	2	6		
30	BAUHAUPTGEWERBE	1	1		8	1	8		
31	AUSBAU- U BAUHILFSGEWERBE	2	2		6		6		
40-1	GROSSHANDEL	1	1		1		1		
43	EINZELHANDEL	1	1		2	1	2		
50	VERKEHR U NACHRICHTENUEBERMITTLUNG	2	1	1	5	4	1	4	
700	GASTSTAETTEN U BEHERBERGUNGSGEWERBE	2	2		11	9	11		
701-2	REINIGUNG U KOERPERPFLEGE	1	1		3	2	3		
80	ORGANISATIONEN OHNE ERWERBSCHARAKTER	1			18	8			
90	GEBIETSKOERPERSCHAFTEN	1			5	2			
KAYHUDE									
0-9	INSGESAMT	25	19	5	62	24	50	8	241
WIRTSCHAFTSUNTERABTEILUNGEN									
002,9	LANDW TIERHALTUNG U DIENSTLEISTUNGEN	1	1		3	1	3		
050,5	HOCHSEE KUESTENF GEW GAERTNEREI TIERH	2	2		4		4		
24	STAHL- MASCHINEN- FAHRZEUGBAU	3	3		4	1	4		
28-9	NAHRUNGS- U GENUSSMITTELGEWERBE	1	1		4	1	4		
40-1	GROSSHANDEL	1	1		1		1		
43	EINZELHANDEL	8	6	2	18	5	15	3	
50	VERKEHR U NACHRICHTENUEBERMITTLUNG	1	1	1	2	1	2		
60	KREDIT- U SONSTIGE FINANZ INSTITUTE	1		1	1	1		1	
700	GASTSTAETTEN U BEHERBERGUNGSGEWERBE	4	4		18	10	18		
706-8	WISSENSCHAFT BILDUNG KUNST PUBLIZISTIK	1	1		1	1	1		
712-7	RECHTS- U WIRTSCHAFTSBERATUNG USW	1		1	2	1		2	
90	GEBIETSKOERPERSCHAFTEN	1			4	2			
KISDORF									
0-9	INSGESAMT	60	50	6	253	76	179	16	1 865
WIRTSCHAFTSUNTERABTEILUNGEN									
002,9	LANDW TIERHALTUNG U DIENSTLEISTUNGEN	2	2		7	1	7		
050,5	HOCHSEE KUESTENF GEW GAERTNEREI TIERH	1	1		1		1		
24	STAHL- MASCHINEN- FAHRZEUGBAU	5	5		46	5	46		
25	ELEKTROTECHNIK FEINMECHANIK OPTIK USW	1	1		1		1		
26	HOLZ- PAPIER- DRUCKGEWERBE	4	4		19		19		
28-9	NAHRUNGS- U GENUSSMITTELGEWERBE	5	5		20	7	20		
30	BAUHAUPTGEWERBE	3	3		11	1	11		
31	AUSBAU- U BAUHILFSGEWERBE	2	2		10		10		

NR DER SYSTEMIK	REGION WIRTSCHAFTLICHE GLIEDERUNG	ARBEITSTÄTTEN			BESCHÄFTIGTE			LOEHNE UND GEHALTER IM JAHR 1969 IN 1000 DM	
		INSGESAMT	DARUNTER EINZIGE NIEDERLASSUNGEN	ZWEIG NIEDERLASSUNGEN	INSGESAMT	WEIBLICH	DARUNTER IN EINZIGEN NIEDERLASSUNGEN	ZWEIG NIEDERLASSUNGEN	
NOCH KISOCRIF									
40-1	GROSSHANDEL	3	2		48	11	5		
42	HANDELSVERMITTLUNG	1	1		2	1	2		
43	EINZELHANDEL	14	12	1	30	20	26	1	
50	VERKEHR U NACHRICHTENUEBERMITTLUNG	3	2	1	10	4	6	4	
60	KREDIT- U SONSTIGE FINANZ INSTITUTE	3		3	10	6	6	10	
700	GASTSTAETTEN U BEHERBERGUNGSGEWERBE	4	4		7	6	7		
701-2	REINIGUNG U KOERPERPFLEGE	2	2		4	2	4		
706-8	WISSENSCHAFT BILDUNG KUNST PUBLIZISTIK	1	1		2		2		
710-1	GESUNDHEITS- U VETERINAERWESEN	2	2		8	6	8		
718	SONSTIGE DIENSTLEISTUNGEN	2	1	1	5	1	4	1	
80	ORGANISATIONEN OHNE ERWERBSCHARAKTER	1			3	1			
90	GEBIETSKOERPERSCHAFTEN	1			9	4			
KLEIN GLADEBRUEGGE									
0-9	INSGESAMT	12	10	1	88	6	78	8	878
WIRTSCHAFTSUNTERABTEILUNGEN									
002,9	LANDW TIERHALTUNG U DIENSTLEISTUNGEN	1	1		2	1	2		
050,5	HOCHSEE KUESTENF GEW GAERTNEREI TIERH	1	1		10		10		
22	STEINE U ERDEN FEINKERAMIK GLASGEWERBE	1	1		53		53		
23	EISEN NE-METALL GIESSEREI STAHLVERF	1	1		2		2		
24	STAHL- MASCHINEN- FAHRZEUGBAU	1		1	8			8	
27	LEDER- TEXTIL- BEKLEIDUNGSGEWERBE	1	1		1		1		
43	EINZELHANDEL	2	2		4	3	4		
700	GASTSTAETTEN U BEHERBERGUNGSGEWERBE	2	2		4	1	4		
712-7	RECHTS- U WIRTSCHAFTSBERATUNG USW	1	1		2		2		
90	GEBIETSKOERPERSCHAFTEN	1			2	1			
KLEIN ROENNAU									
0-9	INSGESAMT	24	21	1	81	28	75	2	374
WIRTSCHAFTSUNTERABTEILUNGEN									
24	STAHL- MASCHINEN- FAHRZEUGBAU	4	4		30	5	30		
27	LEDER- TEXTIL- BEKLEIDUNGSGEWERBE	2	2		10	8	10		
28-9	NAHRUNGS- U GENUSSMITTELGEWERBE	1	1		13	2	13		
31	AUSBAU- U BAUHILFSGEWERBE	2	2		3		3		
42	HANDELSVERMITTLUNG	3	3		3	1	3		
43	EINZELHANDEL	4	4		6	4	6		
50	VERKEHR U NACHRICHTENUEBERMITTLUNG	2	1	1	3	1	1	2	
60	KREDIT- U SONSTIGE FINANZ INSTITUTE	1	1		2	1	2		
700	GASTSTAETTEN U BEHERBERGUNGSGEWERBE	2	2		5	3	5		
712-7	RECHTS- U WIRTSCHAFTSBERATUNG USW	1	1		2	1	2		
90	GEBIETSKOERPERSCHAFTEN	2			4	2			
KREMS II									
0-9	INSGESAMT	6	4	1	11	6	9	1	
WIRTSCHAFTSUNTERABTEILUNGEN									
30	BAUHAUPTGEWERBE	1	1		1		1		
43	EINZELHANDEL	3	2	1	5	3	4	1	
700	GASTSTAETTEN U BEHERBERGUNGSGEWERBE	1	1		4	2	4		
90	GEBIETSKOERPERSCHAFTEN	1			1	1			
KUEKELS									
0-9	INSGESAMT	11	8	2	30	9	27	2	91
WIRTSCHAFTSUNTERABTEILUNGEN									
25	ELEKTROTECHNIK FEINMECHANIK OPTIK USW	1	1		3	1	3		
30	BAUHAUPTGEWERBE	1	1		10		10		
31	AUSBAU- U BAUHILFSGEWERBE	2	2		5	1	5		
42	HANDELSVERMITTLUNG	1	1		1		1		
43	EINZELHANDEL	1	1		3	2	3		
50	VERKEHR U NACHRICHTENUEBERMITTLUNG	1		1	1	1		1	
60	KREDIT- U SONSTIGE FINANZ INSTITUTE	1		1	1			1	
700	GASTSTAETTEN U BEHERBERGUNGSGEWERBE	1	1		3	2	3		
712-7	RECHTS- U WIRTSCHAFTSBERATUNG USW	1	1		2	1	2		
90	GEBIETSKOERPERSCHAFTEN	1			1	1			

NR DFR SYSTE-MATIK	REGION WIRTSCHAFTLICHE GLIEDERUNG	ARBEITSSTAETTEN			BESCHAEFTIGTE			LOEHNE UND GEHAELTER IM JAHR 1969 IN 1000 DM	
		INSGESAMT	DARUNTER EINZIGE NIEDER LASSUNGEN	ZWEIG NIEDER LASSUNGEN	INSGESAMT	WFIBLICH	DARUNTER EINZIGEN NIEDER LASSUNGEN	IN ZWEIG NIEDER LASSUNGEN	
LATENDGRF									
0-9	INSGESAMT	13	9	2	32	10	25	5	148
WIRTSCHAFTSUNTERABTEILUNGEN									
24	STAHL- MASCHINEN- FAHRZEUGBAU	2	2		4	1	4		
40-1	GROSSHANDEL	1	1		1		1		
43	EINZELHANDEL	2	2		3	1	3		
50	VERKEHR U NACHRICHTENUEBERMITTLUNG	2	1		7	1	6		
60	KREDIT- U SONSTIGE FINANZ INSTITUTE	1		1	4			1	
700	GASTSTAETTEN U BEHERBERGUNGSGEWERBE	3	3		11	7	11		4
90	GEBIETSKOERPERSCHAFTEN	2			2				
LEEZEN									
0-9	INSGESAMT	56	49	2	198	73	161	8	1.054
WIRTSCHAFTSUNTERABTEILUNGEN									
002,9	LANDW TIERHALTUNG U DIENSTLEISTUNGEN	1	1		2	1	2		
050,5	HOCHSEE KUESTENF GEW GAERTNEREI TIERH	1	1		4	2	4		
24	STAHL- MASCHINEN- FAHRZEUGBAU	4	4		10		10		
26	HOLZ- PAPIER- DRUCKGEWERBE	2	2		4		4		
27	LEDER- TEXTIL- BEKLEIDUNGSGEWERBE	2	2		2		2		
28-9	NAHRUNGS- U GENUSSMITTELGEWERBE	5	5		25	5	25		
30	BAUHAUPTGEWERBE	1	1		6		6		
31	AUSBAU- U BAUHILFSGEWERBE	3	3		8	1	8		
42	HANDELSVERMITTLUNG	6	6		15	7	15		
43	EINZELHANDEL	10	10		32	18	32		
50	VERKEHR U NACHRICHTENUEBERMITTLUNG	4	3	1	10	4	7		3
60	KREDIT- U SONSTIGE FINANZ INSTITUTE	2		1	21	5			5
61	VERSICHERUNGSGEWERBE	1	1		4	2	4		
700	GASTSTAETTEN U BEHERBERGUNGSGEWERBE	4	4		26	16	26		
701-2	REINIGUNG U KOERPERPFLEGE	3	3		11	4	11		
706-8	WISSENSCHAFT BILDUNG KUNST PUBLIZISTIK	1	1		1		1		
710-1	GESUNDHEITS- U VETERINAERWESEN	2	2		4	3	4		
712-7	RECHTS- U WIRTSCHAFTSBERATUNG USW	1			2	1			
80	ORGANISATIONEN OHNE ERWERBSCHARAKTER	1			2		2		
90	GEBIETSKOERPERSCHAFTEN	2			9	4			
LENTFOEHRDEN									
0-9	INSGESAMT	40	36	1	138	41	115	3	708
WIRTSCHAFTSUNTERABTEILUNGEN									
050,5	HOCHSEE KUESTENF GEW GAERTNEREI TIERH	2	2		2		2		
24	STAHL- MASCHINEN- FAHRZEUGBAU	3	3		7	2	7		
25	ELEKTROTECHNIK FEINMECHANIK OPTIK USW	2	2		8	3	8		
26	HOLZ- PAPIER- DRUCKGEWERBE	4	4		7	2	7		
30	BAUHAUPTGEWERBE	2	2		35		35		
31	AUSBAU- U BAUHILFSGEWERBE	2	2		3		3		
40-1	GROSSHANDEL	1	1		4	3	3		
43	EINZELHANDEL	6	6		16	7	16		
50	VERKEHR U NACHRICHTENUEBERMITTLUNG	3	2	1	8	4	5		3
60	KREDIT- U SONSTIGE FINANZ INSTITUTE	1			15	4			
700	GASTSTAETTEN U BEHERBERGUNGSGEWERBE	3	3		11	7	11		
701-2	REINIGUNG U KOERPERPFLEGE	3	3		3	2	3		
710-1	GESUNDHEITS- U VETERINAERWESEN	2	2		3	2	3		
712-7	RECHTS- U WIRTSCHAFTSBERATUNG USW	4	4		11	2	11		
90	GEBIETSKOERPERSCHAFTEN	2			5	3			
MIELSDORF									
0-9	INSGESAMT	2	1	1	3	2	1	2	
WIRTSCHAFTSUNTERABTEILUNGEN									
43	EINZELHANDEL	1	1		1		1		
50	VERKEHR U NACHRICHTENUEBERMITTLUNG	1		1	2	2		2	
MCENKLOH									
0-9	INSGESAMT	6	6		9	1	9		
WIRTSCHAFTSUNTERABTEILUNGEN									
002,9	LANDW TIERHALTUNG U DIENSTLEISTUNGEN	1	1		2	1	2		
40-1	GROSSHANDEL	1	1		1		1		
42	HANDELSVERMITTLUNG	1	1		1		1		
43	EINZELHANDEL	1	1		2		2		
50	VERKEHR U NACHRICHTENUEBERMITTLUNG	1	1		1		1		
700	GASTSTAETTEN U BEHERBERGUNGSGEWERBE	1	1		2		2		

NR DER SYSTEMATIK	REGION WIRTSCHAFTLICHE GLIEDERUNG	ARBEITSTAETTEN			BESCHAEFTEIGTE			LÖHNE UND GEFÄLLER IM JAHR 1969 IN 1000 DM	
		INSGESAMT	DARUNTER NIEDER LASSUNGEN	ZWEIG NIEDER LASSUNGEN	INSGESAMT	WEIBLICH	DARUNTER IN NIEDER LASSUNGEN	ZWEIG NIEDER LASSUNGEN	IN 1000 DM
MOEZEN									
0-9	INSGESAMT	11	8	3	54	9	39	15	361
WIRTSCHAFTSUNTERABTEILUNGEN									
22	STEINE U ERDEN FEINKERAMIK GLASGEWERBE	1		1	13			13	
24	STAHL- MASCHINEN- FAHRZEUGBAU	1	1		2		2		
27	LEDER- TEXTIL- BEKLEIDUNGSGEWERBE	1	1		2	1	2		
28-9	NAHRUNGS- U GENUSSMITTELGEWERBE	1	1		4	1	4		
30	BAUHAUPTGEWERBE	1	1		21	1	21		
31	AUSBAU- U BAUHILFSGEWERBE	1	1		2		2		
43	EINZELHANDEL	2	1	1	3	1	2	1	
50	VERKEHR U NACHRICHTENUEBERMITTLUNG	1		1	1	1		1	
61	VERSICHERUNGSGEWERBE	1	1		2	1	2		
700	GASTSTAETTEN U BEHERBERGUNGSGEWERBE	1	1		4	3	4		
NAHE									
0-9	INSGESAMT	48	39	5	166	55	144	9	791
WIRTSCHAFTSUNTERABTEILUNGEN									
24	STAHL- MASCHINEN- FAHRZEUGBAU	1	1		2		2		
25	ELEKTROTECHNIK FEINMECHANIK OPTIK USW	1	1		2	1	2		
26	HOLZ- PAPIER- DRUCKGEWERBE	1	1		1		1		
27	LEDER- TEXTIL- BEKLEIDUNGSGEWERBE	1	1		1		1		
28-9	NAHRUNGS- U GENUSSMITTELGEWERBE	3	2		24	9	19		
30	BAUHAUPTGEWERBE	1	1		17		17		
31	AUSBAU- U BAUHILFSGEWERBE	3	3		16	1	16		
40-1	GROSSHANDEL	2	2		12	1	12		
42	HANDELSVERMITTLUNG	2	2		3	1	3		
43	EINZELHANDEL	11	9	2	24	18	22	2	
50	VERKEHR U NACHRICHTENUEBERMITTLUNG	5	4	1	18	6	14	4	
60	KREDIT- U SONSTIGE FINANZ INSTITUTE	2		2	3	1		3	
61	VERSICHERUNGSGEWERBE	1	1		1		1		
700	GASTSTAETTEN U BEHERBERGUNGSGEWERBE	3	3		6	3	6		
701-2	REINIGUNG U KOERPERPFLEGE	4	4		8	6	8		
710-1	GESUNDHEITS- U VETERINAERWESEN	3	3		13	1	13		
712-7	RECHTS- U WIRTSCHAFTSBERATUNG USW	1	1		7	4	7		
80	ORGANISATIONEN OHNE ERWERBSCHARAKTER	1			6	3			
90	GEBIETSKOERPERNSCHAFTEN	2			2				
NEGERNBOETEL									
0-9	INSGESAMT	12	7	4	25	13	17	6	113
WIRTSCHAFTSUNTERABTEILUNGEN									
002,9	LANDW TIERHALTUNG U DIENSTLEISTUNGEN	1	1		2		2		
050,5	HOCHSEE KUESTENF GEW GAERTNEREI TIERH	1			4	1	4		
24	STAHL- MASCHINEN- FAHRZEUGBAU	1	1		1		1		
27	LEDER- TEXTIL- BEKLEIDUNGSGEWERBE	1	1		1	1	1		
43	EINZELHANDEL	3	2	1	7	4	6	1	
50	VERKEHR U NACHRICHTENUEBERMITTLUNG	2		2	3	3		3	
60	KREDIT- U SONSTIGE FINANZ INSTITUTE	1		1	2	1		2	
700	GASTSTAETTEN U BEHERBERGUNGSGEWERBE	1	1		3	2	3		
90	GEBIETSKOERPERNSCHAFTEN	1			2	1			
NEHMS									
0-9	INSGESAMT	16	10	4	32	12	23	5	162
WIRTSCHAFTSUNTERABTEILUNGEN									
24	STAHL- MASCHINEN- FAHRZEUGBAU	1	1		2		2		
28-9	NAHRUNGS- U GENUSSMITTELGEWERBE	1	1		8	3	8		
40-1	GROSSHANDEL	1	1		1		1		
43	EINZELHANDEL	7	4	3	8	6	5	3	
50	VERKEHR U NACHRICHTENUEBERMITTLUNG	3	2	1	8	2	6	2	
61	VERSICHERUNGSGEWERBE	1	1		1		1		
700	GASTSTAETTEN U BEHERBERGUNGSGEWERBE	1			2				
90	GEBIETSKOERPERNSCHAFTEN	1			2	1			
NEUENGOERS									
0-9	INSGESAMT	8	5	1	50	14	35	1	485
WIRTSCHAFTSUNTERABTEILUNGEN									
24	STAHL- MASCHINEN- FAHRZEUGBAU	1	1		2	1	2		
28-9	NAHRUNGS- U GENUSSMITTELGEWERBE	1	1		26	1	26		
43	EINZELHANDEL	1	1		2	2	2		
50	VERKEHR U NACHRICHTENUEBERMITTLUNG	1		1	1	1		1	
700	GASTSTAETTEN U BEHERBERGUNGSGEWERBE	1	1		2	1	2		

NP -DER SYSTEM- MATIK	REGION WIRTSCHAFTLICHE GLIEDERUNG	ARBEITSSTAETTEN			BESCHAEFFTIGTE			LOEHNE UND GEHAELTER	
		INSGESAMT	DARUNTER EINZIGE NIEDER LASSUNGEN	ZWEIG NIEDER LASSUNGEN	INSGESAMT	WEIBLICH	DARUNTER IN EINZIGEN NIEDER LASSUNGEN	ZWEIG NIEDER LASSUNGEN	IM JAHR 1969 IN 1000 DM
NOCH NEUENGERS									
701-2	REINIGUNG U KOERPEPPFLEGE	1	1		3	1	3		
80	ORGANISATIONEN OHNE ERWERBSCHARAKTER	1			5	1			
90	GEBIETSKOERPERSONEN	1			9	6			
NEVERSODORF									
0-9	INSGESAMT	14	11	2	33	8	29	2	248
WIRTSCHAFTSUNTERABTEILUNGEN									
23	EISEN NE-METALL GIESSEREI STAHLVERF	1	1		1		1		
24	STAHL- MASCHINEN- FAHRZEUGBAU	3	3		7	1	7		
31	AUSBAU- U BAUHILFSGEWERBE	1	1		1		1		
40-1	GROSSHANDEL	2	2		10		10		
42	HANDELSVERMITTLUNG	1	1		2	1	2		
43	EINZELHANDEL	1	1		4	2	4		
50	VERKEHR U NACHRICHTENUEBERMITTLUNG	1		1	1				1
60	KREDIT- U SONSTIGE FINANZ INSTITUTE	1		1	1	1	1		1
700	GASTSTAETTEN U BEHERBERGUNGSGEWERBE	1	1		3	2	3		
710-1	GESUNDEHEITS- U VETERINAERWESEN	1	1		1		1		
90	GEBIETSKOERPERSONEN	1			2	1			
NORDERSTADT, STADT									
0-9	INSGESAMT	1 485	1 201	167	16 857	6 022	9 552	2 760	184 384
WIRTSCHAFTSUNTERABTEILUNGEN									
002-9	LANDW TIERHALTUNG U DIENSTLEISTUNGEN	2	2		3	1	3		
050-5	HOCHSE KUESTENF GEW GAEPNEREI TIERH	20	20		100	16	100		
10	ENERGIEWIRTSCHAFT U WASSERVERSICHERUNG	2	1	1	9		3		6
11	BERGBAU	1		1	9	1			9
20	CHEMIE UND MINERALOELVERARBEITUNG	10	3	3	1 054	632	447	114	
21	KUNSTSTOFF- GUMMI- ASBESTVERARBEITUNG	13	9	2	1 065	289	270	13	
22	STEINE U ERDEN FEINKERAMIK GLASGEWERBE	16	11	4	366	29	102	63	
23	EISEN NE-METALL GIESSEREI STAHLVERF	19	17		333	99	102		
24	STAHL- MASCHINEN- FAHRZEUGBAU	73	58	9	1 965	265	1 202	463	
25	ELEKTROTECHNIK FEINMECHANIK OPTIK USW	37	29	5	1 635	538	742	479	
26	HOLZ- PAPIER- DRUCKGEWERBE	56	51	4	1 418	484	1 086	250	
27	LEDER- TEXTIL- BEKLEIDUNGSGEWERBE	37	34	3	222	131	214	8	
28-9	NAHRUNGS- U GENUSSMITTELGEWERBE	39	25	9	836	334	431	261	
30	BAUHAUPTGEWERBE	64	57	4	1 265	71	1 155	52	
31	AUSBAU- U BAUHILFSGEWERBE	84	79	1	557	70	443	44	
40-1	GROSSHANDEL	98	78	12	974	221	717	134	
42	HANDELSVERMITTLUNG	105	101	3	269	88	251	15	
43	EINZELHANDEL	308	238	44	1 757	1 052	915	383	
50	VERKEHR U NACHRICHTENUEBERMITTLUNG	57	40	16	341	92	157	175	
60	KREDIT- U SONSTIGE FINANZ INSTITUTE	22	6	16	138	86	9	129	
61	VERSICHERUNGSGEWERBE	27	25	2	47	18	38	9	
700	GASTSTAETTEN U BEHERBERGUNGSGEWERBE	70	69		245	155	242		
701-2	REINIGUNG U KOERPERPFLEGE	80	59	16	379	310	301	42	
706-8	WISSENSCHAFT BILDUNG KUNST PUBLIZISTIK	31	27	3	78	27	61	12	
710-1	GESUNDEHEITS- U VETERINAERWESEN	53	53		217	160	217		
712-7	RECHTS- U WIRTSCHAFTSBERATUNG USW	103	92	8	402	195	305	69	
718	SONSTIGE DIENSTLEISTUNGEN	20	17	1	174	76	39	30	
80	ORGANISATIONEN OHNE ERWERBSCHARAKTER	10			44	15			
90	GEBIETSKOERPERSONEN	24			925	560			
96	SOZIALVERSICHERUNG	4			30	17			
NUETZEN									
0-9	INSGESAMT	20	18	1	66	23	59	3	263
WIRTSCHAFTSUNTERABTEILUNGEN									
22	STEINE U ERDEN FEINKERAMIK GLASGEWERBE	1	1		2		2		
24	STAHL- MASCHINEN- FAHRZEUGBAU	1	1		3		3		
26	HOLZ- PAPIER- DRUCKGEWERBE	2	2		7	1	7		
30	BAUHAUPTGEWERBE	2	2		6		6		
43	EINZELHANDEL	3	3		11	7	11		
50	VERKEHR U NACHRICHTENUEBERMITTLUNG	3	2	1	8	3	5	3	
60	KREDIT- U SONSTIGE FINANZ INSTITUTE	1	1		6	1	6		
700	GASTSTAETTEN U BEHERBERGUNGSGEWERBE	6	6		19	9	19		
90	GEBIETSKOERPERSONEN	1			4	2			

NR DER SYSTEM- MATIK	REGION WIRTSCHAFTLICHE GLIEDERUNG	ARBEITSSTAETTEN			BESCHAEFTIGTE			LOEHNE UND GEHAELTER	
		INSGESAMT	DARUNTER		INSGESAMT	WEIBLICH	DARUNTER IN		IM JAHR 1969 IN 1000 DM
			EINZIGE NIEDER LASSUNGEN	ZWEIG NIEDER LASSUNGEN			EINZIGEN NIEDER LASSUNGEN	ZWEIG NIEDER LASSUNGEN	
GERING									
0-9	INSGESAMT	23	18	3	89	27	67	5	510
WIRTSCHAFTSUNTERABTEILUNGEN									
050,5	HOOHSEE KUESTENF. GEW. GAERTNEREI TIERH.	1	1		2		2		
24	STAHL- MASCHINEN- FAHRZEUGBAU	1	1		1		1		
26	HOLZ- PAPIER- DRUCKGEWERBE	2	2		12	2	12		
28-9	NAHRUNGS- U. GENUSSMITTELGEWERBE	2	2		19	3	19		
30	BAUHAUPTGEWERBE	2	2		4	1	4		
31	AUSBAU- U. BAUHILFSGEWERBE	1	1		4		4		
43	EINZELHANDEL	5	4		12	8	11		1
50	VERKEHR U. NACHRICHTENUEBERMITTLUNG	2	1	1	7	2	4		3
60	KREDIT- U. SONSTIGE FINANZ INSTITUTE	2		1	15	4			1
61	VERSICHERUNGSGEWERBE	1	1		1		1		
700	GASTSTAETTEN U. BEHERBERGUNGSGEWERBE	2	2		6	3	6		
701-2	REINIGUNG U. KOERPERPFLEGE	1	1		3	2	3		
90	GEBIETSKOERPERSCHAFTEN	1			3	2			
DERSDORF									
0-9	INSGESAMT	15	15		30	8	30		66
WIRTSCHAFTSUNTERABTEILUNGEN									
002,9	LANDW. TIERHALTUNG U. DIENSTLEISTUNGEN	1	1		2		2		
23	EISEN NE-METALL GIESSEREI STAHLVERF.	1	1		2		2		
24	STAHL- MASCHINEN- FAHRZEUGBAU	2	2		7	1	7		
26	HOLZ- PAPIER- DRUCKGEWERBE	1	1		3	1	3		
40-1	GROSSHANDEL	1	1		1		1		
42	HANDELSVERMITTLUNG	1	1		2	1	2		
43	EINZELHANDEL	1	1		2	1	2		
50	VERKEHR U. NACHRICHTENUEBERMITTLUNG	2	2		3	1	3		
700	GASTSTAETTEN U. BEHERBERGUNGSGEWERBE	1	1		2	1	2		
710-1	GESUNDHEITS- U. VETERINAERWESEN	1	1		2	1	2		
712-7	RECHTS- U. WIRTSCHAFTSBERATUNG USW.	3	3		4	1	4		
PRONSTORF									
0-9	INSGESAMT	40	30	8	92	44	60	10	489
WIRTSCHAFTSUNTERABTEILUNGEN									
24	STAHL- MASCHINEN- FAHRZEUGBAU	3	3		14	4	14		
26	HOLZ- PAPIER- DRUCKGEWERBE	1	1		1		1		
27	LEDER- TEXTIL- BEKLEIDUNGSGEWERBE	1	1		1	1	1		
28-9	NAHRUNGS- U. GENUSSMITTELGEWERBE	1	1		2		2		
30	BAUHAUPTGEWERBE	1	1		1		1		
31	AUSBAU- U. BAUHILFSGEWERBE	2	2		7		7		
40-1	GROSSHANDEL	1	1		1		1		
42	HANDELSVERMITTLUNG	2	2		2		2		
43	EINZELHANDEL	10	7		14	11	11		3
50	VERKEHR U. NACHRICHTENUEBERMITTLUNG	4	1	3	7	5	2		5
60	KREDIT- U. SONSTIGE FINANZ INSTITUTE	2		2	2	1			2
700	GASTSTAETTEN U. BEHERBERGUNGSGEWERBE	10	10		18	10	18		
80	ORGANISATIONEN OHNE ERWERBSCHARAKTER	1			3	1			
90	GEBIETSKOERPERSCHAFTEN	1			19	11			
RICKLING									
0-9	INSGESAMT	68	46	7	557	277	131	23	4 792
WIRTSCHAFTSUNTERABTEILUNGEN									
002,9	LANDW. TIERHALTUNG U. DIENSTLEISTUNGEN	2	2		5	1	5		
24	STAHL- MASCHINEN- FAHRZEUGBAU	2	2		23	2	23		
26	HOLZ- PAPIER- DRUCKGEWERBE	2	2		3		3		
27	LEDER- TEXTIL- BEKLEIDUNGSGEWERBE	2	2		2		2		
28-9	NAHRUNGS- U. GENUSSMITTELGEWERBE	3	2	1	17	7	10		7
30	BAUHAUPTGEWERBE	4	4		28	2	28		
31	AUSBAU- U. BAUHILFSGEWERBE	3	3		7		7		
40-1	GROSSHANDEL	3	3		4	1	4		
43	EINZELHANDEL	14	13		27	12	26		1
50	VERKEHR U. NACHRICHTENUEBERMITTLUNG	6	3	1	14	5	4		10
60	KREDIT- U. SONSTIGE FINANZ INSTITUTE	3	1	2	6	4	1		5
700	GASTSTAETTEN U. BEHERBERGUNGSGEWERBE	3	3		6	3	6		
701-2	REINIGUNG U. KOERPERPFLEGE	3	3		7	3	7		
710-1	GESUNDHEITS- U. VETERINAERWESEN	2	2		4	2	4		
718	SONSTIGE DIENSTLEISTUNGEN	1	1		1	1	1		
80	ORGANISATIONEN OHNE ERWERBSCHARAKTER	11			372	219			
90	GEBIETSKOERPERSCHAFTEN	4			31	15			

NR DER SYSTEMIK	REGION WIRTSCHAFTLICHE GLIEDERUNG	ARBEITSSTAETTEN			BESCHAEFFTIGTE			LOEHNE UND GEHALTER IM JAHR 1969 IN 1000 DM	
		INSGESAMT	DARUNTER EINZIGE NIEDER LASSUNGEN	ZWEIG NIEDER LASSUNGEN	INSGESAMT	WEIBLICH	DARUNTER IN EINZIGEN NIEDER LASSUNGEN		ZWEIG NIEDER LASSUNGEN
ROHLSTORF									
0-9	INSGESAMT	20	16	3	56	33	43	6	198
WIRTSCHAFTSUNTERABTEILUNGEN									
002,9	LANDW. TIERHALTUNG U. DIENSTLEISTUNGEN	1	1		6	2	6		
26	HOLZ- PAPIER- DRUCKGEWERBE	1	1		4	1	4		
27	LEDER- TEXTIL- BEKLEIDUNGSGEWERBE	1	1		6	5	6		
43	EINZELHANDEL	7	6	1	9	7	8		
50	VERKEHR U. NACHRICHTENUEBERMITTLUNG	3	1	2	6	4	1	1	5
700	GASTSTAETTEN U. BEHERBERGUNGSGEWERBE	4	4		15	8	15		
706-8	WISSENSCHAFT BILDUNG KUNST PUBLIZISTIK	1	1		1		1		
710-1	GESUNDHEITS- U. VETERINAERWESEN	1	1		2	1	2		
90	GEBIETSKOERPERSCHAFTEN	1			7	5			
SCHACKENDORF									
0-9	INSGESAMT	14	12	1	119	54	115	1	97
WIRTSCHAFTSUNTERABTEILUNGEN									
24	STAHL- MASCHINEN- FAHRZEUGBAU	1	1		2	1	2		
30	BAUHAUPTGEWERBE	1	1		21		21		
40-1	GROSSHANDEL	2	2		58	31	58		
42	HANDELSVERMITTLUNG	3	3		7	3	7		
50	VERKEHR U. NACHRICHTENUEBERMITTLUNG	1		1	1	1		1	
700	GASTSTAETTEN U. BEHERBERGUNGSGEWERBE	5	5		27	16	27		
90	GEBIETSKOERPERSCHAFTEN	1			3	2			
SCHITZEN									
0-9	INSGESAMT	6	5	1	9	5	8	1	
WIRTSCHAFTSUNTERABTEILUNGEN									
43	EINZELHANDEL	3	2	1	4	3	3	1	
61	VERSICHERUNGSGEWERBE	1	1		1		1		
700	GASTSTAETTEN U. BEHERBERGUNGSGEWERBE	2	2		4	2	4		
SCHMALENSEE									
0-9	INSGESAMT	13	10	2	54	23	36	5	222
WIRTSCHAFTSUNTERABTEILUNGEN									
050,5	HOCHSEE KUESTENF. GEW. GAERTNEREI TIERH.	1	1		3		3		
24	STAHL- MASCHINEN- FAHRZEUGBAU	2	2		6	1	6		
26	HOLZ- PAPIER- DRUCKGEWERBE	1	1		3		3		
28-9	NAHRUNGS- U. GENUSSMITTELGEWERBE	1	1		6	2	6		
30	BAUHAUPTGEWERBE	1	1		7	1	7		
40-1	GROSSHANDEL	2	1	1	6	1	2	4	
43	EINZELHANDEL	2	2		3	2	3		
50	VERKEHR U. NACHRICHTENUEBERMITTLUNG	1		1	1	1		1	
700	GASTSTAETTEN U. BEHERBERGUNGSGEWERBE	1	1		6	3	6		
80	ORGANISATIONEN OHNE ERWERBSCHARAKTER	1			13	12			
SCHMALFELD									
0-9	INSGESAMT	26	22	3	87	33	77	5	585
WIRTSCHAFTSUNTERABTEILUNGEN									
002,9	LANDW. TIERHALTUNG U. DIENSTLEISTUNGEN	1	1		4		4		
050,5	HOCHSEE KUESTENF. GEW. GAERTNEREI TIERH.	1	1		2	1	2		
24	STAHL- MASCHINEN- FAHRZEUGBAU	2	2		10	3	10		
27	LEDER- TEXTIL- BEKLEIDUNGSGEWERBE	2	2		2		2		
28-9	NAHRUNGS- U. GENUSSMITTELGEWERBE	3	3		20	9	20		
30	BAUHAUPTGEWERBE	1	1		7	1	7		
40-1	GROSSHANDEL	2	2		9	2	9		
42	HANDELSVERMITTLUNG	1	1		1		1		
43	EINZELHANDEL	4	4		11	6	11		
50	VERKEHR U. NACHRICHTENUEBERMITTLUNG	1		1	3	1		3	
60	KREDIT- U. SONSTIGE FINANZ INSTITUTE	2		2	2			2	
700	GASTSTAETTEN U. BEHERBERGUNGSGEWERBE	2	2		5	3	5		
701-2	REINIGUNG U. KOERPERPFLEGE	2	2		4	3	4		
712-7	RECHTS- U. WIRTSCHAFTSBERATUNG USW.	1	1		2	1	2		
90	GEBIETSKOERPERSCHAFTEN	1			5	3			

NR DER SYSTEMATIK	REGION WIRTSCHAFTLICHE GLIEDERUNG	ARBEITSTAETTEN			BESCHAEFTIGTE			LOEHNE UND GEHAELTER IM JAHR 1969 IN 1000 DM
		INSGESAMT	DARUNTER EINZIGE NIEDER LASSUNGEN	ZWEIG NIEDER LASSUNGEN	INSGESAMT	WEIBLICH	DARUNTER IN EINZIGEN NIEDER LASSUNGEN	
SCHWISSEL								
0-9	INSGESAMT	4	3	1	5	3	4	1
WIRTSCHAFTSUNTERABTEILUNGEN								
30	BAUHAUPTGEWERBE	1	1		1		1	
43	EINZELHANDEL	1	1		1	1	1	
50	VERKEHR U NACHRICHTENUEBERMITTLUNG	1		1	1	1		1
700	GASTSTAETTEN U BEHERBERGUNGSGEWERBE	1	1		2	1	2	
SEEDORF								
0-9	INSGESAMT	57	43	7	212	62	184	11 1 316
WIRTSCHAFTSUNTERABTEILUNGEN								
002,9	LANDW TIERHALTUNG U DIENSTLEISTUNGEN	1	1		1		1	
050,5	HOCHSEE KUESTENF GEW GAERTNEREI TIERH	1	1		2	1	2	
23	EISEN NE-METALL GIESSEREI STAHLVERF	1	1		1		1	
24	STAHL- MASCHINEN- FAHRZEUGBAU	4	4		13	1	13	
27	LEDER- TEXTIL- BEKLEIDUNGSGEWERBE	1	1		1		1	
28-9	NAHRUNGS- U GENUSSMITTELGEWERBE	2	2		27	10	27	
30	BAUHAUPTGEWERBE	3	3		60	3	60	
31	AUSBAU- U BAUHILFSGEWERBE	2	2		9		9	
40-1	GROSSHANDEL	2	2		14	2	14	
43	EINZELHANDEL	17	14	3	28	21	25	3
50	VERKEHR U NACHRICHTENUEBERMITTLUNG	3	1	2	9	2	3	6
60	KREDIT- U SONSTIGE FINANZ INSTITUTE	2		2	2	2		2
700	GASTSTAETTEN U BEHERBERGUNGSGEWERBE	5	5		12	6	12	
701-2	REINIGUNG U KOERPERPFLEGE	4	4		13	9	13	
710-1	GESUNDEHEITS- U VETERINAERWESEN	2	2		3	1	3	
80	ORGANISATIONEN OHNE ERWERBSCHARAKTER	1			4			
90	GEBIETSKOERPERSCHAFTEN	6			13	4		
SETH								
0-9	INSGESAMT	43	31	8	416	142	383	13 3 918
WIRTSCHAFTSUNTERABTEILUNGEN								
050,5	HOCHSEE KUESTENF GEW GAERTNEREI TIERH	1	1		2	1	2	
23	EISEN NE-METALL GIESSEREI STAHLVERF	1	1		1		1	
26	HOLZ- PAPIER- DRUCKGEWERBE	2	2		12	2	12	
27	LEDER- TEXTIL- BEKLEIDUNGSGEWERBE	2	2		2		2	
28-9	NAHRUNGS- U GENUSSMITTELGEWERBE	4	4		265	92	265	
30	BAUHAUPTGEWERBE	2	2		35	1	35	
31	AUSBAU- U BAUHILFSGEWERBE	3	3		24	3	24	
42	HANDELSVERMITTLUNG	2	1	1	5	1		3
43	EINZELHANDEL	13	9	3	31	22	18	4
50	VERKEHR U NACHRICHTENUEBERMITTLUNG	2	1	1	11	6	8	3
60	KREDIT- U SONSTIGE FINANZ INSTITUTE	3		3	3			3
61	VERSICHERUNGSGEWERBE	1	1		2	1	2	
700	GASTSTAETTEN U BEHERBERGUNGSGEWERBE	1	1		2	1	2	
701-2	REINIGUNG U KOERPERPFLEGE	2	2		8	6	8	
710-1	GESUNDEHEITS- U VETERINAERWESEN	1	1		2	1	2	
90	GEBIETSKOERPERSCHAFTEN	3			11	5		
SIEVERSBUETTEN								
0-9	INSGESAMT	20	12	5	127	26	43	9 1 375
WIRTSCHAFTSUNTERABTEILUNGEN								
002,9	LANDW TIERHALTUNG U DIENSTLEISTUNGEN	2	2		7	2	7	
050,5	HOCHSEE KUESTENF GEW GAERTNEREI TIERH	1	1		11		11	
24	STAHL- MASCHINEN- FAHRZEUGBAU	1	1		2		2	
27	LEDER- TEXTIL- BEKLEIDUNGSGEWERBE	1	1		2	1	2	
28-9	NAHRUNGS- U GENUSSMITTELGEWERBE	1			68	8		
31	AUSBAU- U BAUHILFSGEWERBE	3	3		9	1	9	
43	EINZELHANDEL	3	2	1	8	5	7	1
50	VERKEHR U NACHRICHTENUEBERMITTLUNG	1		1	2	1		2
60	KREDIT- U SONSTIGE FINANZ INSTITUTE	2		2	4	2		4
700	GASTSTAETTEN U BEHERBERGUNGSGEWERBE	2	2		5	2	5	
701-2	REINIGUNG U KOERPERPFLEGE	1		1	2	1		2
90	GEBIETSKOERPERSCHAFTEN	2			7	3		
SOEHRN								
0-9	INSGESAMT	3	3		8	5	8	

NR DER SYSTEM- MATIK	REGION WIRTSCHAFTLICHE GLIEDERUNG	APREISSLSTAETTEN			BESCHAEFTIGTE			LOEHNE UND GEHAELTER IM JAHR 1969	
		INSGESAMT	DARUNTER EINZIGE NIEDER LASSUNGEN	ZWEIG NIEDER LASSUNGEN	INSGESAMT	WEIBLICH.	DARUNTER IN EINZIGEN NIEDER LASSUNGEN	ZWEIG NIEDER LASSUNGEN	IN 1000 DM
NOECH SOEHREN									
WIRTSCHAFTSUNTERARTEILUNGEN									
40-1	GROSSHANDEL	1	1		3		1	3	
43	EINZELHANDEL	1	1		2		2	2	
700	GASTSTAETTEN U BEHERBERGUNGSGEWERBE	1	1		3		2	3	
STIPSDORF									
0-9	INSGESAMT	5	4		23		14	8	
WIRTSCHAFTSUNTERABTEILUNGEN									
28-9	NAHRUNGS- U GENUSSMITTELGEWERBE	1	1		1			1	
43	EINZELHANDEL	1	1		2		1	2	
50	VERKEHR U NACHRICHTENUEBERMITTLUNG	1	1		1			1	
700	GASTSTAETTEN U BEHERBERGUNGSGEWERBE	1	1		4		2	4	
80	ORGANISATIONEN OHNE ERWERBSCHARAKTER	1			15		11		
STOCKSEE									
0-9	INSGESAMT	10	8	1	19		6	16	1 143
WIRTSCHAFTSUNTERABTEILUNGEN									
22	STEINE U ERDEN FEINKERAMIK GLASGEWERBE	1	1		6			6	
26	HOLZ- PAPIER- DRUCKGEWERBE	1			1			1	
43	EINZELHANDEL	3	3		3		1	3	
50	VERKEHR U NACHRICHTENUEBERMITTLUNG	1		1	1				1
700	GASTSTAETTEN U BEHERBERGUNGSGEWERBE	3	3		6		4	6	
90	GEBIETSKOERPERSCHAFTEN	1			2		1		
STRUKDRF									
0-9	INSGESAMT	9	6	3	11		7	8	3 23
WIRTSCHAFTSUNTERABTEILUNGEN									
27	LEDER- TEXTIL- BEKLEIDUNGSGEWERBE	1	1		2		1	2	
30	BAUHAUPTGEWERBE	1	1		2			2	
31	AUSBAU- U BAUHILFSGEWERBE	1	1		1			1	
43	EINZELHANDEL	5	3		5		5	3	
50	VERKEHR U NACHRICHTENUEBERMITTLUNG	1		1	1		1	1	
STRUENHUETTEN									
0-9	INSGESAMT	25	23	1	85		19	80	3 498
WIRTSCHAFTSUNTERABTEILUNGEN									
002,9	LANDW TIERHALTUNG U DIENSTLEISTUNGEN	1	1		3		1	3	
050,5	HOCHSEE KUESTENF GEW GAERTNEREI TIERH	1	1		2		1	2	
24	STAHL- MASCHINEN- FAHRZEUGBAU	1	1		1			1	
26	HOLZ- PAPIER- DRUCKGEWERBE	2	2		8		1	8	
27	LEDER- TEXTIL- BEKLEIDUNGSGEWERBE	1	1		4		1	4	
28-9	NAHRUNGS- U GENUSSMITTELGEWERBE	1	1		4		1	4	
30	BAUHAUPTGEWERBE	3	3		27			27	
31	AUSBAU- U BAUHILFSGEWERBE	1	1		4			4	
42	HANDELSVERMITTLUNG	1	1		1			1	
43	EINZELHANDEL	5	5		13		7	13	
50	VERKEHR U NACHRICHTENUEBERMITTLUNG	1		1	3		2		3
60	KREDIT- U SONSTIGE FINANZ INSTITUTE	1	1		5		1	5	
700	GASTSTAETTEN U BEHERBERGUNGSGEWERBE	1	1		2		1	2	
701-2	REINIGUNG U KOERPERPFLGE	2	2		3		2	3	
712-7	RECHTS- U WIRTSCHAFTSBERATUNG USW	2	2		3			3	
90	GEBIETSKOERPERSCHAFTEN	1			2		1		
STURBEN									
0-9	INSGESAMT	3	2	1	3		3	2	1
WIRTSCHAFTSUNTERABTEILUNGEN									
43	EINZELHANDEL	1	1		1		1	1	
50	VERKEHR U NACHRICHTENUEBERMITTLUNG	1		1	1		1		1
700	GASTSTAETTEN U BEHERBERGUNGSGEWERBE	1	1		1		1	1	

NR DER SYSTEMATIK	REGION WIRTSCHAFTLICHE GLIEDERUNG	ARBEITSTAETTEN			RESCHAEFTIGTE			LOEHNE UND GEHAELTER IM JAHR 1969 IN 1000 DM	
		INSGESAMT	DARUNTER EINZIGE NIEDER LASSUNGEN	ZWEIG. NIEDER LASSUNGEN	INSGESAMT	WEIBLICH	DARUNTER IN EINZIGEN NIEDER LASSUNGEN	ZWEIG NIEDER LASSUNGEN	
STUVENBORN									
0-9	INSGESAMT	13	10	2	37	14	29	5	162
WIRTSCHAFTSUNTERABTEILUNGEN									
24	STAHL- MASCHINEN- FAHRZEUGBAU	1	1		4	1	4		
26	HOLZ- PAPIER- DRUCKGEWERBE	1	1		1		1		
28-9	NAHRUNGS- U GENUSSMITTELGEWERBE	2	2		8	5	8		
40-1	GROSSHANDEL	2	2		5	2	5		
42	HANDELSVERMITTLUNG	1			3	1			
43	EINZELHANDEL	2	2		5	3	5		
50	VERKEHR U NACHRICHTENUEBERMITTLUNG	2	1	1	6	2	3	3	
60	KREDIT- U SONSTIGE FINANZ INSTITUTE	1		1	2			2	
700	GASTSTAETTEN U BEHERBERGUNGSGEWERBE	1	1		3		3		
SUEL FELD									
0-9	INSGESAMT	78	61	9	532	309	181	19	4 818
WIRTSCHAFTSUNTERABTEILUNGEN									
050,5	HOCHSEE KUESTENF GEW GAERTNEREI TIERH	3	3		8	4	8		
10	ENERGIEWIRTSCHAFT U WASSERVERSORGUNG	1		1	4			4	
22	STEINE U ERDEN FEINKERAMIK GLASGEWERBE	1	1		1		1		
24	STAHL- MASCHINEN- FAHRZEUGBAU	5	5		18		18		
25	ELEKTROTECHNIK FEINMECHANIK OPTIK USW	2	2		3	1	3		
26	HOLZ- PAPIER- DRUCKGEWERBE	1	1		2		2		
27	LEDER- TEXTIL- BEKLEIDUNGSGEWERBE	2	2		2		2		
28-9	NAHRUNGS- U GENUSSMITTELGEWERBE	3	3		15	5	15		
30	BAUHAUPTGEWERBE	3	3		4		4		
31	AUSBAU- U BAUHILFSGEWERBE	3	3		14	3	14		
40-1	GROSSHANDEL	2	2		8	3	8		
42	HANDELSVERMITTLUNG	3	3		5	2	5		
43	EINZELHANDEL	18	15		42	25	37	5	
50	VERKEHR U NACHRICHTENUEBERMITTLUNG	3		3	8	5	8	8	
60	KREDIT- U SONSTIGE FINANZ INSTITUTE	3		2	12	3	10	2	
700	GASTSTAETTEN U BEHERBERGUNGSGEWERBE	8	7		30	17	22		
701-2	REINIGUNG U KOERPERPFLEGE	4	4		15	12	15		
710-1	GESUNDEHEITS- U VETERINAERWESEN	2	2		6	4	6		
712-7	RECHTS- U WIRTSCHAFTSBERATUNG USW	3	3		10	4	10		
718	SONSTIGE DIENSTLEISTUNGEN	1	1		1		1		
80	ORGANISATIONEN OHNE ERWERBSCHARAKTER	2			5	1			
90	GEBIETSKOERPERSCHAFTEN	5			319	215			
TARB EK									
0-9	INSGESAMT	6	5		61	6	12		197
WIRTSCHAFTSUNTERABTEILUNGEN									
27	LEDER- TEXTIL- BEKLEIDUNGSGEWERBE	1	1		1	1	1		
30	BAUHAUPTGEWERBE	1	1		6	1	6		
43	EINZELHANDEL	1	1		1	1	1		
60	KREDIT- U SONSTIGE FINANZ INSTITUTE	1	1		2	1	2		
700	GASTSTAETTEN U BEHERBERGUNGSGEWERBE	1	1		2	1	2		
90	GEBIETSKOERPERSCHAFTEN	1			49	1			
TENS FELD									
0-9	INSGESAMT	22	19	3	125	12	115	10	1 427
WIRTSCHAFTSUNTERABTEILUNGEN									
002,9	LANDW. TIERHALTUNG U DIENSTLEISTUNGEN	1	1		2		2		
22	STEINE U ERDEN FEINKERAMIK GLASGEWERBE	6	5	1	84	1	79	5	
24	STAHL- MASCHINEN- FAHRZEUGBAU	1	1		1		1		
27	LEDER- TEXTIL- BEKLEIDUNGSGEWERBE	1	1		2		2		
30	BAUHAUPTGEWERBE	1	1		8		8		
31	AUSBAU- U BAUHILFSGEWERBE	2	2		2		2		
40-1	GROSSHANDEL	2	2		10	2	10		
43	EINZELHANDEL	4	4		7	4	7		
50	VERKEHR U NACHRICHTENUEBERMITTLUNG	1		1	2	1		2	
700	GASTSTAETTEN U BEHERBERGUNGSGEWERBE	2	2		4	2	4		
701-2	REINIGUNG U KOERPERPFLEGE	1		1	3	2		3	
TONES FELDE									
0-9	INSGESAMT	34	29	3	99	27	90	5	489
WIRTSCHAFTSUNTERABTEILUNGEN									
050,5	HOCHSEE KUESTENF GEW GAERTNEREI TIERH	1	1		5	2	5		
24	STAHL- MASCHINEN- FAHRZEUGBAU	2	2		4		4		
26	HOLZ- PAPIER- DRUCKGEWERBE	1	1		2		2		

NR DER SYSTEMIK	REGION WIRTSCHAFTLICHE GLIEDERUNG	ARBEITSSTAETTEN			BESCHAEFTIGTE			LOEHNE UND GEAELTER IM JAHR 1969 IN 1000 DM	
		INSGESAMT	DARUNTER EINZIGE NIEDER LASSUNGEN	ZWEIG NIEDER LASSUNGEN	INSGESAMT	WEIBLICH	DARUNTER EINZIGE NIEDER LASSUNGEN		IN ZWEIG NIEDER LASSUNGEN
NOCH TOEUSFELDE									
28-9	NAHRUNGS- U GENUSSMITTELGEWERBE	3	3		13	3	13		
30	BAUHAUPTGEWERBE	5	5		22	3	22		
31	AUSBAU- U BAUHILFSGEWERBE	3	3		9	1	9		
40-1	GROSSHANDEL	2	2		10	1	10		
42	HANDELSVERMITTLUNG	1	1		2	1	2		
43	EINZELHANDEL	5	5		9	5	9		
50	VERKEHR U NACHRICHTENUEBERMITTLUNG	1			1				
60	KREDIT- U SONSTIGE FINANZ INSTITUTE	3	1	2	6	3	4	3	
61	VERSICHERUNGSGEWERBE	1	1		1		1	2	
700	GASTSTAETTEN U BEHERBERGUNGSGEWERBE	3	3		8	4	8		
718	SONSTIGE DIENSTLEISTUNGEN	1	1		1		1		
90	GEBIETSKOERPERSCHAFTEN	2			4	3			
TRAPPENKAMP									
0-9	INSGESAMT	128	99	20	1 616	610	937	540	14 490
WIRTSCHAFTSUNTERABTEILUNGEN									
10	ENERGIEWIRTSCHAFT U WASSERVERSORGUNG	2	2		7	1	7		
20	CHEMIE UND MINERALOELVERARBEITUNG	2	1	1	119	100	7	112	
22	STEINE U ERDEN FEINKERAMIK GLASGEWERBE	7	5	2	538	121	370	168	
23	EISEN NE-METALL GIESSEREI STAHLVERF	3	3		21	5	21		
24	STAHL- MASCHINEN- FAHRZEUGBAU	7	6	1	150	26	66	84	
25	ELEKTROTECHNIK FEINMECHANIK OPTIK USW	7	7		140	75	140		
26	HOLZ- PAPIER- DRUCKGEWERBE	6	5		61	37	35		
27	LEDER- TEXTIL- BEKLEIDUNGSGEWERBE	6	4	2	69	53	7	62	
28-9	NAHRUNGS- U GENUSSMITTELGEWERBE	6	4	1	88	27	16	49	
30	BAUHAUPTGEWERBE	3	3		76	4	76		
31	AUSBAU- U BAUHILFSGEWERBE	3	3		14	2	14		
40-1	GROSSHANDEL	4	4		23	5	23		
42	HANDELSVERMITTLUNG	6	6		9	4	9		
43	EINZELHANDEL	33	23	9	116	61	66	46	
50	VERKEHR U NACHRICHTENUEBERMITTLUNG	3	2	1	32	2	24	8	
60	KREDIT- U SONSTIGE FINANZ INSTITUTE	7	7	3	11	6		11	
700	GASTSTAETTEN U BEHERBERGUNGSGEWERBE	3	3		18	12	18		
701-2	REINIGUNG U KOERPERPFLEGE	6	6		16	10	16		
706-8	WISSENSCHAFT BILDUNG KUNST PUBLIZISTIK	1			3	1			
710-1	GESUNDHEITS- U VETERINAERWESEN	2	2		17	11	17		
712-7	RECHTS- U WIRTSCHAFTSBERATUNG USW	5	5		4	2	4		
718	SONSTIGE DIENSTLEISTUNGEN	1	1		1		1		
80	ORGANISATIONEN OHNE ERWERBSCHARAKTER	1			5	5			
90	GEBIETSKOERPERSCHAFTEN	4			78	40			
TRAVENHORST									
0-9	INSGESAMT	4	3		5	2	4		
WIRTSCHAFTSUNTERABTEILUNGEN									
24	STAHL- MASCHINEN- FAHRZEUGBAU	1	1		1		1		
43	EINZELHANDEL	1	1		1	1	1		
700	GASTSTAETTEN U BEHERBERGUNGSGEWERBE	1	1		2	1	2		
90	GEBIETSKOERPERSCHAFTEN	1			1				
TRAVENTHAL									
0-9	INSGESAMT	9	7	1	17	7	14	1	75
WIRTSCHAFTSUNTERABTEILUNGEN									
30	BAUHAUPTGEWERBE	1	1		1		1		
43	EINZELHANDEL	1	1		3	2	3		
50	VERKEHR U NACHRICHTENUEBERMITTLUNG	3	2	1	5	1	4	1	
700	GASTSTAETTEN U BEHERBERGUNGSGEWERBE	3	3		6	3	6		
90	GEBIETSKOERPERSCHAFTEN	1			2	1			
WAHLSTEDT, STADT									
0-9	INSGESAMT	194	154	22	3 080	1 144	1 754	359	30 437
WIRTSCHAFTSUNTERABTEILUNGEN									
050,5	HOCHSEE KUESTENF GEW GAEPNEREI TIERH	1	1		1	1	1		
10	ENERGIEWIRTSCHAFT U WASSERVERSORGUNG	1		1	6			6	
20	CHEMIE UND MINERALOELVERARBEITUNG	3	2	1	30	13	27	3	
21	KUNSTSTOFF- GUMMI- ASBESTVERARBEITUNG	1	1		64	34	64		
22	STEINE U ERDEN FEINKERAMIK GLASGEWERBE	4	4		379	37	379		
23	EISEN NE-METALL GIESSEREI STAHLVERF	1	1		4		4		
24	STAHL- MASCHINEN- FAHRZEUGBAU	4	3		417	72	290		
25	ELEKTROTECHNIK FEINMECHANIK OPTIK USW	1	1		1		1		

NR DER SYSTEMATIK	REGION WIRTSCHAFTLICHE GLIEDERUNG	ARBEITSSTAETTEN			BESCHAEFFTIGTE			LOEHNE UND GEAELTER IM JAHR 1969 IN 1000 DM		
		INSGESAMT	DARUNTER		INSGESAMT	WEIRLICH	DARUNTER IN		JAHR 1969 IN 1000 DM	DM
			EINZIGE NIEDERE LASSUNGEN	ZWEIG NIEDERE LASSUNGEN			NIEDERE LASSUNGEN	ZWEIG NIEDERE LASSUNGEN		
NOCH WAHLSTEDT, STADT										
26	HOLZ- PAPIER- DRUCKGEWERBE	6	4		333	35	53			
27	LEDER- TEXTIL- BEKLEIDUNGSGEWERBE	13	11	1	668	456	384	206		
28-9	NAHRUNGS- U GENUSSMITTELGEWERBE	5	5		12	5	12			
30	BAUHAUPTGEWERBE	8	7	1	160	9	144	16		
31	AUSBAU- U BAUHILFSGEWERBE	6	6		82	9	82			
40-1	GROSSHANDEL	3	1	1	21	9	9	4		
42	HANDELSVERMITTLUNG	13	12	1	18	10	16	2		
43	EINZELHANDEL	58	45	8	492	261	129	62		
50	VERKEHR U NACHRICHTENUEBERMITTLUNG	9	6	3	53	6	26	27		
60	KREDIT- U SONSTIGE FINANZ INSTITUTE	4		4	32	19		32		
61	VERSICHERUNGSGEWERBE	5	5		7	2	7			
700	GASTSTAETTEN U BEHERBERGUNGSGEWERBE	10	10		39	22	39			
701-2	REINIGUNG U KOERPERPFLEGE	6	5	1	28	21	27	1		
706-8	WISSENSCHAFT BILDUNG KUNST PUBLIZISTIK	3	3		12	5	12			
710-1	GESUNDHEITS- U VETERINAERWESEN	8	8		17	9	17			
712-7	RECHTS- U WIRTSCHAFTSBERATUNG USW	10	10		27	10	27			
718	SONSTIGE DIENSTLEISTUNGEN	3	3		4	1	4			
80	ORGANISATIONEN OHNE ERWERBSCHARAKTER	1			20	14				
90	GEBIETSKOERPERSCHAFTEN	5			134	70				
96	SOZIALVERSICHERUNG	2			19	14				
WAKENDORF I										
0-9	INSGESAMT	15	10	4	89	31	28	59	702	
WIRTSCHAFTSUNTERABTEILUNGEN										
24	STAHL- MASCHINEN- FAHRZEUGBAU	2	2		9	1	9			
25	ELEKTROTECHNIK FEINMECHANIK OPTIK USW	1	1		1		1			
26	HOLZ- PAPIER- DRUCKGEWERBE	1	1		3		3			
28-9	NAHRUNGS- U GENUSSMITTELGEWERBE	2	1	1	59	22	4	55		
31	AUSBAU- U BAUHILFSGEWERBE	1	1		1		1			
43	EINZELHANDEL	3	3		7	3	7			
50	VERKEHR U NACHRICHTENUEBERMITTLUNG	2		2	3	2		3		
60	KREDIT- U SONSTIGE FINANZ INSTITUTE	1		1	1			1		
700	GASTSTAETTEN U BEHERBERGUNGSGEWERBE	1	1		3	2	3			
90	GEBIETSKOERPERSCHAFTEN	1			2	1				
WAKENDORF II										
0-9	INSGESAMT	36	31	2	108	34	101	3	526	
WIRTSCHAFTSUNTERABTEILUNGEN										
002,9	LANDW TIERHALTUNG U DIENSTLEISTUNGEN	1	1		6	2	6			
050,5	HOCHSEE KUESTENF GEW GAERTNEREI TIERR	2	2		4	2	4			
22	STEINE U ERDEN FEINKERAMIK GLASGEWERBE	1	1		8		8			
23	EISEN NE-METALL GIESSEREI STAHLVERF	2	2		4	1	4			
27	LEDER- TEXTIL- BEKLEIDUNGSGEWERBE	1	1		1		1			
28-9	NAHRUNGS- U GENUSSMITTELGEWERBE	2	2		9	3	9			
30	BAUHAUPTGEWERBE	2	2		12	2	12			
31	AUSBAU- U BAUHILFSGEWERBE	2	2		8	1	8			
40-1	GROSSHANDEL	4	4		18	6	18			
43	EINZELHANDEL	8	8		15	8	15			
50	VERKEHR U NACHRICHTENUEBERMITTLUNG	5	4	1	14	4	12	2		
60	KREDIT- U SONSTIGE FINANZ INSTITUTE	1		1	1	1		1		
700	GASTSTAETTEN U BEHERBERGUNGSGEWERBE	1	1		2	1	2			
701-2	REINIGUNG U KOERPERPFLEGE	1			1					
712-7	RECHTS- U WIRTSCHAFTSBERATUNG USW	1	1		2	1	2			
90	GEBIETSKOERPERSCHAFTEN	2			3	2				
WEDDELBROOK										
0-9	INSGESAMT	21	16	4	80	20	72	5	795	
WIRTSCHAFTSUNTERABTEILUNGEN										
24	STAHL- MASCHINEN- FAHRZEUGBAU	2	2		34	2	34			
28-9	NAHRUNGS- U GENUSSMITTELGEWERBE	3	3		9	3	9			
31	AUSBAU- U BAUHILFSGEWERBE	1	1		2		2			
40-1	GROSSHANDEL	1	1		1		1			
42	HANDELSVERMITTLUNG	2	2		2	1	2			
43	EINZELHANDEL	3	2	1	5	4	4	1		
50	VERKEHR U NACHRICHTENUEBERMITTLUNG	2	1	1	11	1	9	2		
60	KREDIT- U SONSTIGE FINANZ INSTITUTE	1	1		5	1	5			
700	GASTSTAETTEN U BEHERBERGUNGSGEWERBE	4	2	2	7	5	5	2		
718	SONSTIGE DIENSTLEISTUNGEN	1	1		1	1	1			
90	GEBIETSKOERPERSCHAFTEN	1			3	2				

LANDKREIS SEGEBERG

NR DER SYSTEMATIK	REGION WIRTSCHAFTLICHE GLIEDERUNG	ARBEITSSTAETTEN			BESCHAEFFTIGTE			LOEHNE UND GEHAELTER IM JAHR 1969 IN 1000 DM	
		INSGESAMT	DARUNTER EINZIGE NIEDER LASSUNGEN	ZWEIG NIEDER LASSUNGEN	INSGESAMT	WEIBLICH	DARUNTER EINZIGEN NIEDER LASSUNGEN	IN ZWEIG NIEDER LASSUNGEN	
WFEDE									
0-9	INSGESAMT	12	10		57	9	53		428
WIRTSCHAFTSUNTERABTEILUNGEN									
002,9	LANDW TIERHALTUNG U DIENSTLEISTUNGEN	1	1		1		1		
26	HOLZ- PAPIER- DRUCKGEWERBE	1	1		1		1		
27	LEDER- TEXTIL- BEKLEIDUNGSGEWERBE	1	1		3	3	3		
30	BAUHAUPTGEWERBE	2	2		38		38		
40-1	GROSSHANDEL	3	3		6	3	6		
43	EINZELHANDEL	1	1		3	1	3		
701-2	REINIGUNG U KOERPERPFLEGE	1	1		1		1		
90	GEBIETSKOERPERSCHAFTEN	2			4	2			
WENSIN									
0-9	INSGESAMT	15	11	1	61	29	35	4	495
WIRTSCHAFTSUNTERABTEILUNGEN									
24	STAHL- MASCHINEN- FAHRZEUGBAU	2	2		2		2		
27	LEDER- TEXTIL- BEKLEIDUNGSGEWERBE	2	2		2		2		
28-9	NAHRUNGS- U GENUSSMITTELGEWERBE	1	1		9	4	9		
31	AUSBAU- U BAUHILFSGEWERBE	1	1		2		2		
43	EINZELHANDEL	3	3		9	6	9		
50	VERKEHR U NACHRICHTENUEBERMITTLUNG	1			4	3			
60	KREDIT- U SONSTIGE FINANZ INSTITUTE	1	1	1	9	2	9	4	
700	GASTSTAETTEN U BEHERBERGUNGSGEWERBE	1	1		2	1	2		
701-2	REINIGUNG U KOERPERPFLEGE	1			5	4			
90	GEBIETSKOERPERSCHAFTEN	2			17	9			
WESTERRADE									
0-9	INSGESAMT	14	12	2	28	14	26	2	79
WIRTSCHAFTSUNTERABTEILUNGEN									
002,9	LANDW TIERHALTUNG U DIENSTLEISTUNGEN	1	1		1	1	1		
20	CHEMIE UND MINERALOELVERARBEITUNG	1	1		3	2	3		
24	STAHL- MASCHINEN- FAHRZEUGBAU	2	2		8	2	8		
26	HOLZ- PAPIER- DRUCKGEWERBE	1	1		4	1	4		
27	LEDER- TEXTIL- BEKLEIDUNGSGEWERBE	2	2		3	1	3		
40-1	GROSSHANDEL	1	1		2		2		
43	EINZELHANDEL	4	3		5	5	4		
50	VERKEHR U NACHRICHTENUEBERMITTLUNG	1			1	1			
700	GASTSTAETTEN U BEHERBERGUNGSGEWERBE	1	1	1	1	1	1	1	
WIEMERSDORF									
0-9	INSGESAMT	39	30	6	141	37	118	10	474
WIRTSCHAFTSUNTERABTEILUNGEN									
002,9	LANDW TIERHALTUNG U DIENSTLEISTUNGEN	3	3		5	4	5		
050,5	HOCHSEE KUESTENF GEM GAERTNEREI TIERH	1	1		3	1	3		
22	STEINE U ERDEN FEINKERAMIK GLASGEWERBE	1		1	3			3	
23	EISEN NE-METALL GIESSEREI STAHLVERF	1	1		1		1		
24	STAHL- MASCHINEN- FAHRZEUGBAU	1	1		2		2		
26	HOLZ- PAPIER- DRUCKGEWERBE	1	1		8	1	8		
27	LEDER- TEXTIL- BEKLEIDUNGSGEWERBE	1	1		5	1	5		
28-9	NAHRUNGS- U GENUSSMITTELGEWERBE	1	1		2	1	2		
30	BAUHAUPTGEWERBE	1	1		40		40		
31	AUSBAU- U BAUHILFSGEWERBE	3	2		16	3	8		
40-1	GROSSHANDEL	2	2		3	2	3		
42	HANDELSVERMITTLUNG	3	3		4	2	4		
43	EINZELHANDEL	9	6	3	19	11	16	3	
50	VERKEHR U NACHRICHTENUEBERMITTLUNG	3	2	1	12	4	9	3	
60	KREDIT- U SONSTIGE FINANZ INSTITUTE	2	1	1	7	1	6	1	
61	VERSICHERUNGSGEWERBE	1	1		1		1		
700	GASTSTAETTEN U BEHERBERGUNGSGEWERBE	2	2		4	3	4		
701-2	REINIGUNG U KOERPERPFLEGE	1	1		1	1	1		
90	GEBIETSKOERPERSCHAFTEN	2			5	2			
WINSIN									
0-9	INSGESAMT	8	7	1	13	6	12	1	77
WIRTSCHAFTSUNTERABTEILUNGEN									
24	STAHL- MASCHINEN- FAHRZEUGBAU	1	1		1		1		
42	HANDELSVERMITTLUNG	2	2		2		2		
43	EINZELHANDEL	1	1		1	1	1		
50	VERKEHR U NACHRICHTENUEBERMITTLUNG	2	1	1	4	2	3	1	
700	GASTSTAETTEN U BEHERBERGUNGSGEWERBE	2	2		5	3	5		

NR DER SYSTEM- MATIK	REGION WIRTSCHAFTLICHE GLIEDERUNG	ARBEITSSTAETTEN			BESCHAEFFTIGTE			LOEHNE UND GHAELTER	
		INSGESAMT	DARUNTER		INSGESAMT	WEIBLICH	DARUNTER IN		IM JAHR 1969 IN 1000 DM
			EINZIGE NIEDER LASSUNGEN	ZWEIG NIECER LASSUNGEN			EINZIGEN NIEDER LASSUNGEN	IN ZWEIG NIEDER LASSUNGEN	
WITTENBERG									
0-9	INSGESAMT	14	11	2	103	9	73	28	1 084
WIRTSCHAFTSUNTERABTEILUNGEN									
22	STEINE U ERDEN FEINKERAMIK GLASGEWERBE	2	1	1	43	2	17	26	
24	STAHL- MASCHINEN- FAHRZEUGBAU	1	1		1		1		
30	BAUHAUPTGEWERBE	1	1		34	1	34		
43	EINZELHANDEL	3	3		4	2	4		
50	VERKEHR U NACHRICHTENUEBERMITTLUNG	3	2	1	9	1	7	2	
700	GASTSTAETTEN U BEHERBERGUNGSGEWERBE	3	3		10	2	10		
90	GEBIETSKOERPERSCHAFTEN	1			2	1			

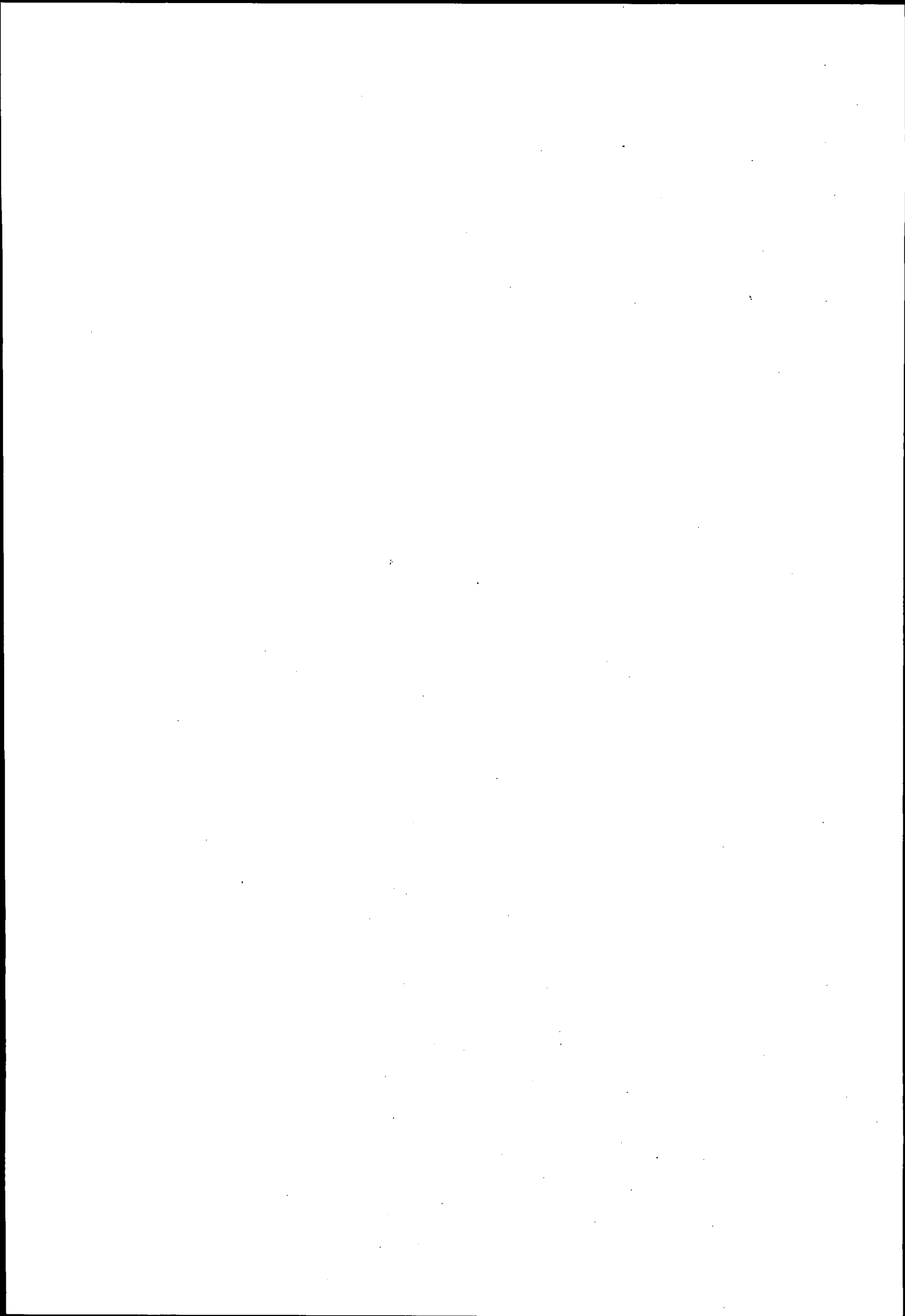

Kreis Steinburg

NR DER SYSTEMATIK	REGION WIRTSCHAFTLICHE GLIEDERUNG	ARBEITSSTAETTEN			BESCHAEFTIGTE			LÖHNE UND GEHÄLTER IM JAHR 1969	
		INSGESAMT	DARUNTER EINZIGE NIEDER LASSUNGEN	ZWEIG NIEDER LASSUNGEN	INSGESAMT	WEIBLICH	DARUNTER IN EINZIGEN NIEDER LASSUNGEN	ZWEIG NIEDER LASSUNGEN	IN 1000 DM
AASBUETTEL									
0-9	INSGESAMT	4	4		4	1	4		
WIRTSCHAFTSUNTERABTEILUNGEN									
050,5	HOCHSEE KUESTENF GEW GAERTNEREI TIERH	1	1		1		1		
42	HANDELSVERMITTLUNG	1	1		1	1	1		
43	EINZELHANDEL	2	2		2		2		
AEBT ISSINWISCH									
0-9	INSGESAMT	2		1	4	2		2	
WIRTSCHAFTSUNTERABTEILUNGEN									
50	VERKEHR U NACHRICHTENUEBERMITTLUNG	1		1	2	1		2	
90	GEBIETSKOERPERSCHAFTEN	1			2	1			
AGETHORST									
0-9	INSGESAMT	7	6	1	17	4	16	1	98
WIRTSCHAFTSUNTERABTEILUNGEN									
24	STAHL- MASCHINEN- FAHRZEUGBAU	1	1		1		1		
28-9	NAHRUNGS- U GENUSSMITTELGEWERBE	1	1		3		3		
43	EINZELHANDEL	1	1		3	1	3		
50	VERKEHR U NACHRICHTENUEBERMITTLUNG	2	1	1	3	1	2	1	
60	KREDIT- U SONSTIGE FINANZ INSTITUTE	2	2		7	2	7		
ALTENMOOR									
0-9	INSGESAMT	3	3		22	9	22		
WIRTSCHAFTSUNTERABTEILUNGEN									
050,5	HOCHSEE KUESTENF GEW GAERTNEREI TIERH	1	1		9	6	9		
42	HANDELSVERMITTLUNG	1	1		9	2	9		
43	EINZELHANDEL	1	1		4	1	4		
AUJFER									
0-9	INSGESAMT	4	3	1	4	1	3	1	
WIRTSCHAFTSUNTERABTEILUNGEN									
27	LEDER- TEXTIL- BEKLEIDUNGSGEWERBE	1		1	1	1		1	
30	BAUHAUPTGEWERBE	1	1		1		1		
40-1	GROSSHANDEL	1	1		1		1		
43	EINZELHANDEL	1	1		1		1		
BAHRENFLETH									
0-9	INSGESAMT	24	20	3	94	16	47	45	629
WIRTSCHAFTSUNTERABTEILUNGEN									
24	STAHL- MASCHINEN- FAHRZEUGBAU	1	1		3		3		
26	HOLZ- PAPIER- DRUCKGEWERBE	2	1	1	43	2	1	42	
27	LEDER- TEXTIL- BEKLEIDUNGSGEWERBE	1	1		1	1	1		
28-9	NAHRUNGS- U GENUSSMITTELGEWERBE	1	1		3	1	3		
30	BAUHAUPTGEWERBE	1	1		5		5		
40-1	GROSSHANDEL	2	2		6	2	6		
42	HANDELSVERMITTLUNG	2	2		3	1	3		
43	EINZELHANDEL	4	4		6	4	6		
50	VERKEHR U NACHRICHTENUEBERMITTLUNG	6	4	2	13	1	10	3	
700	GASTSTAETTEN U BEHERBERGUNGSGEWERBE	2	2		4	3	4		
712-7	RECHTS- U WIRTSCHAFTSBERATUNG USW	1	1		5	1	5		
80	ORGANISATIONEN OHNE ERWERBSCHARAKTER	1			2				
BEIDENFLETH									
0-9	INSGESAMT	47	41	4	185	40	174	7	1 166

NR DER SYSTEMATIK	REGION WIRTSCHAFTLICHE GLIEDERUNG	ARBEITSTAETTEN			BESCHAEFTIGTE			LOEHNE UND GEHAELTER IM JAHR 1969 IN 1000 DM
		INSGESAMT	DARUNTER EINZIGE NIEDER LASSUNGEN	ZWEIG NIEDER LASSUNGEN	INSGESAMT	WEIBLICH	DARUNTER IN EINZIGEN NIEDER LASSUNGEN	
NOCH BEIDENFLETH								
WIRTSCHAFTSUNTERABTEILUNGEN								
002,9	LANDW. TIERHALTUNG U. DIENSTLEISTUNGEN	3	3		11	1	11	
24	STAHL- MASCHINEN- FAHRZEUGBAU	4	4		11	3	11	
28-9	NAHRUNGS- U. GENUSSMITTELGEWERBE	4	4		16	7	16	
30	BAUHAUPTGEWERBE	4	4		81	3	81	
31	AUSBAU- U. BAUHILFSGEWERBE	2	2		5		5	
43	EINZELHANDEL	6	5	1	11	6	10	1
50	VERKEHR U. NACHRICHTENUEBERMITTLUNG	12	11	1	30	9	26	4
60	KREDIT- U. SONSTIGE FINANZ INSTITUTE	2		2	2	1		2
61	VERSICHERUNGSGEWERBE	1	1		1		1	
700	GASTSTAETTEN U. BEHERBERGUNGSGEWERBE	3	3		6	4	6	
701-2	REINIGUNG U. KOERPERPFLEGE	2	2		3	2	3	
710-1	GESUNDHEITS- U. VETERINAERWESEN	2	2		4	2	4	
90	GEBIETSKOERPERSCHAFTEN	2			4	2		
BEKDORF								
0-9	INSGESAMT	5	5		8	2	8	
WIRTSCHAFTSUNTERABTEILUNGEN								
30	BAUHAUPTGEWERBE	1	1		2		2	
40-1	GROSSHANDEL	1	1		3	1	3	
42	HANDELSVERMITTLUNG	1	1		1		1	
43	EINZELHANDEL	1	1		1	1	1	
701-2	REINIGUNG U. KOERPERPFLEGE	1	1		1		1	
BEKHOF								
0-9	INSGESAMT	1	1		2		2	
WIRTSCHAFTSUNTERABTEILUNGEN								
31	AUSBAU- U. BAUHILFSGEWERBE	1	1		2		2	
BEKMUENDE								
0-9	INSGESAMT	8	7	1	44	14	41	3
WIRTSCHAFTSUNTERABTEILUNGEN								
24	STAHL- MASCHINEN- FAHRZEUGBAU	1	1		10	1	10	
31	AUSBAU- U. BAUHILFSGEWERBE	3	3		27	8	27	
40-1	GROSSHANDEL	1	1		1		1	
60	KREDIT- U. SONSTIGE FINANZ INSTITUTE	1		1	3	3		3
700	GASTSTAETTEN U. BEHERBERGUNGSGEWERBE	2	2		3	2	3	
BESDORF								
0-9	INSGESAMT	8	6	2	14	6	11	3
WIRTSCHAFTSUNTERABTEILUNGEN								
27	LEDER- TEXTIL- BEKLEIDUNGSGEWERBE	1	1		1		1	
28-9	NAHRUNGS- U. GENUSSMITTELGEWERBE	1	1		3	1	3	
42	HANDELSVERMITTLUNG	1	1		2	1	2	
43	EINZELHANDEL	2	2		3	1	3	
50	VERKEHR U. NACHRICHTENUEBERMITTLUNG	1		1	1	1		1
60	KREDIT- U. SONSTIGE FINANZ INSTITUTE	1		1	2	1		2
700	GASTSTAETTEN U. BEHERBERGUNGSGEWERBE	1	1		2	1	2	
BLOMESCHE WILONIS								
0-9	INSGESAMT	35	29	2	122	37	88	2
WIRTSCHAFTSUNTERABTEILUNGEN								
22	STEINE U. ERDEN FEINKERAMIK GLASGEWERBE	1	1		3		3	
24	STAHL- MASCHINEN- FAHRZEUGBAU	3	3		5		5	
26	HOLZ- PAPIER- DRUCKGEWERBE	4	4		24	1	24	
31	AUSBAU- U. BAUHILFSGEWERBE	1	1		2		2	
40-1	GROSSHANDEL	5	5		12	5	12	
42	HANDELSVERMITTLUNG	2	2		2	2	2	
43	EINZELHANDEL	5	4	1	11	7	10	1
50	VERKEHR U. NACHRICHTENUEBERMITTLUNG	4	3	1	16	4	15	1
61	VERSICHERUNGSGEWERBE	1	1		2	1	2	
700	GASTSTAETTEN U. BEHERBERGUNGSGEWERBE	4	4		11	7	11	
712-7	RECHTS- U. WIRTSCHAFTSBERATUNG USW	1	1		2	1	2	
80	ORGANISATIONEN OHNE ERWERBSCHARAKTER	1			5	5		
90	GEBIETSKOERPERSCHAFTEN	3			27	4		

NR DER SYSTEMATIK	REGION WIRTSCHAFTLICHE GLIEDERUNG	ARBEITSSTÄTTEN			BESCHÄFTIGTE			LOEHNE UND GEHALTER IM JAHR 1969 IN 1000 DM	
		INSGESAMT	DARUNTER EINZIGE NIEDERLASSUNGEN	ZWEIG NIEDERLASSUNGEN	INSGESAMT	WEIBLICH	DARUNTER EINZIGEN NIEDERLASSUNGEN	IN ZWEIG NIEDERLASSUNGEN	
HOKELPEHM									
0-9	INSGESAMT	2	2		7	3	7		
WIRTSCHAFTSUNTERABTEILUNGEN									
40-1	GROSSHANDEL	1	1		3		3		
700	GASTSTAETTEN U BEHERBERGUNGSGEWERBE	1	1		4	3	4		
BÖCKHOPST									
0-9	INSGESAMT	5	5		14	3	14		
WIRTSCHAFTSUNTERABTEILUNGEN									
25	ELEKTROTECHNIK FEINMECHANIK OPTIK USH	1	1		2		2		
30	BAUHAUPTGEWERBE	1	1		8		8		
40-1	GROSSHANDEL	1	1		2	1	2		
43	EINZELHANDEL	1	1		1	1	1		
700	GASTSTAETTEN U BEHERBERGUNGSGEWERBE	1	1		1	1	1		
BORSFLETH									
0-9	INSGESAMT	34	29	2	198	38	178	3	1 873
WIRTSCHAFTSUNTERABTEILUNGEN									
24	STAHL- MASCHINEN- FAHRZEUGBAU	2	2		16	4	16		
26	HOLZ- PAPIER- DRUCKGEWERBE	1	1		3		3		
28-9	NAHRUNGS- U GENUSSMITTELGEWERBE	2	2		8	5	8		
30	BAUHAUPTGEWERBE	2	2		106	5	106		
31	AUSBAU- U BAUHILFSGEWERBE	1	1		1		1		
40-1	GROSSHANDEL	3	1		14	5	1		
42	HANDELSVERMITTLUNG	1	1		1	1	1		
43	EINZELHANDEL	12	11	1	16	6	15	1	
50	VERKEHR U NACHRICHTENUEBERMITTLUNG	4	3	1	18	3	16	2	
700	GASTSTAETTEN U BEHERBERGUNGSGEWERBE	3	3		7	4	7		
701-2	REINIGUNG U KOERPERPFLEGE	1	1		2	1	2		
712-7	RECHTS- U WIRTSCHAFTSBERATUNG USH	1	1		2	1	2		
90	GEBIETSKOERPERSCHAFTEN	1			4	3			
BREITENBERG									
0-9	INSGESAMT	6	3	1	22	8	11	1	121
WIRTSCHAFTSUNTERABTEILUNGEN									
24	STAHL- MASCHINEN- FAHRZEUGBAU	1	1		7	2	7		
43	EINZELHANDEL	1	1		2	1	2		
50	VERKEHR U NACHRICHTENUEBERMITTLUNG	1		1	1			1	
700	GASTSTAETTEN U BEHERBERGUNGSGEWERBE	1	1		2	1	2		
80	ORGANISATIONEN OHNE ERWERBSCHARAKTER	1			5	1			
90	GEBIETSKOERPERSCHAFTEN	1			5	3			
BREITENBURG									
0-9	INSGESAMT	33	30	2	200	114	189	3	1 055
WIRTSCHAFTSUNTERABTEILUNGEN									
23	EISEN NE-METALL GIESSEREI STAHLVERF	1	1		2	1	2		
25	ELEKTROTECHNIK FEINMECHANIK OPTIK USH	1	1		99	82	99		
28-9	NAHRUNGS- U GENUSSMITTELGEWERBE	1	1		6	3	6		
30	BAUHAUPTGEWERBE	2	2		25	1	25		
40-1	GROSSHANDEL	1	1		2	2	2		
42	HANDELSVERMITTLUNG	2	2		4		4		
43	EINZELHANDEL	7	6	1	12	7	11	1	
50	VERKEHR U NACHRICHTENUEBERMITTLUNG	7	5	1	22	3	12	2	
61	VERSICHERUNGSGEWERBE	1	1		1		1		
700	GASTSTAETTEN U BEHERBERGUNGSGEWERBE	6	6		20	14	20		
701-2	REINIGUNG U KOERPERPFLEGE	1	1		2	2	2		
712-7	RECHTS- U WIRTSCHAFTSBERATUNG USH	2	2		4		4		
718	SONSTIGE DIENSTLEISTUNGEN	1	1		1		1		
BROKDORF									
0-9	INSGESAMT	34	29	3	100	33	85	4	498

NR DER SYSTEMATIK	REGION WIRTSCHAFTLICHE GLIEDERUNG	ARBEITSSTAETTEN			BESCHAEFFTIGTE			LOEHNE UND GEHAELTER IM JAHR 1969 IN 1000 DM
		INSGESAMT	DARUNTER EINZIGE NIEDER LASSUNGEN	ZWEIG NIEDER LASSUNGEN	INSGESAMT	WEIBLICH	DARUNTER EINZIGEN NIEDER LASSUNGEN	
NOCH BROKDORF								
WIRTSCHAFTSUNTERABTEILUNGEN								
002,9	LANDW TIERHALTUNG U DIENSTLEISTUNGEN	1	1		1		1	
24	STAHL- MASCHINEN- FAHRZEUGBAU	1	1		2		2	
25	ELEKTROTECHNIK FEINMECHANIK OPTIK USW	1	1					
27	LEDER- TEXTIL- BEKLEIDUNGSGEWERBE	2	2		16	7	16	
28-9	NAHRUNGS- U GENUSSMITTELGEWERBE	2	2		2		2	
30	BAUHAUPTGEWERBE	5	5		20	7	20	
31	AUSBAU- U BAUHILFSGEWERBE	2	2		10	1	10	
42	HANDELSVERMITTLUNG	3	2		10	1	4	
43	EINZELHANDEL	1	1		2	1	2	
50	VERKEHR U NACHRICHTENUEBERMITTLUNG	4	4		7	5	7	
60	KREDIT- U SONSTIGE FINANZ INSTITUTE	1		1	2	1		2
700	GASTSTAETTEN U BEHERBERGUNGSGEWERBE	2		2	2			2
701-2	REINIGUNG U KOERPERPFLEGE	4			11	5	11	
706-8	WISSENSCHAFT BILDUNG KUNST PUBLIZISTIK	2	2		2		2	
710-1	GESUNDHEITS- U VETERINAERWESEN	2	2		5		5	
712-7	RECHTS- U WIRTSCHAFTSBERATUNG USW	1	1		1		1	
90	GEBIETSKOERPERSCHAFTEN	1	1		2	1	2	
					5	4		
BROKSTEDT								
0-9	INSGESAMT	78	64	8	314	138	238	30
WIRTSCHAFTSUNTERABTEILUNGEN								
002,9	LANDW TIERHALTUNG U DIENSTLEISTUNGEN	1	1		1		1	
050,5	HOCHSEE KUESTENF GEW GAERTNEREI TIERH	3	2		5		4	
10	ENERGIEWIRTSCHAFT U WASSERVERSORGUNG	1		1	2	2		1
24	STAHL- MASCHINEN- FAHRZEUGBAU	4	4		2			2
25	ELEKTROTECHNIK FEINMECHANIK OPTIK USW	1	1		11	1	11	
26	HOLZ- PAPIER- DRUCKGEWERBE	1	1		1		1	
27	LEDER- TEXTIL- BEKLEIDUNGSGEWERBE	1	1		6	1	6	
28-9	NAHRUNGS- U GENUSSMITTELGEWERBE	1	1		1	1	1	
30	BAUHAUPTGEWERBE	5	5		68	49	68	
31	AUSBAU- U BAUHILFSGEWERBE	2	2		13		13	
40-1	GROSSHANDEL	7	7		19	4	19	
43	EINZELHANDEL	5	4		32	8	17	
50	VERKEHR U NACHRICHTENUEBERMITTLUNG	20	17	2	47	28	36	7
60	KREDIT- U SONSTIGE FINANZ INSTITUTE	7	5	2	39	5	21	18
61	VERSICHERUNGSGEWERBE	3	1	2	11	2	9	2
700	GASTSTAETTEN U BEHERBERGUNGSGEWERBE	1	1		1	1	1	
701-2	REINIGUNG U KOERPERPFLEGE	3	3		8	5	8	
710-1	GESUNDHEITS- U VETERINAERWESEN	2	2		5	4	5	
718	SONSTIGE DIENSTLEISTUNGEN	6	6		15	9	15	
80	ORGANISATIONEN OHNE ERWERBSCHARAKTER	1	1		2	1	2	
90	GEBIETSKOERPERSCHAFTEN	1			6	4		
		3			21	13		
BUETTEL								
0-9	INSGESAMT	24	22	2	66	16	64	2
WIRTSCHAFTSUNTERABTEILUNGEN								
24	STAHL- MASCHINEN- FAHRZEUGBAU	2	2		9		9	
26	HOLZ- PAPIER- DRUCKGEWERBE	1	1		1		1	
28-9	NAHRUNGS- U GENUSSMITTELGEWERBE	3	3		23	4	23	
31	AUSBAU- U BAUHILFSGEWERBE	2	2		3		3	
40-1	GROSSHANDEL	3	3		13	5	13	
42	HANDELSVERMITTLUNG	3	2		3		2	
43	EINZELHANDEL	3	3	1	3		2	1
50	VERKEHR U NACHRICHTENUEBERMITTLUNG	3	3		3	3	3	
700	GASTSTAETTEN U BEHERBERGUNGSGEWERBE	4	3	1	6	1	5	1
		3	3		5	3	5	
CHRISTINENTHAL								
0-9	INSGESAMT	1	1		3	1	3	
WIRTSCHAFTSUNTERABTEILUNGEN								
700	GASTSTAETTEN U BEHERBERGUNGSGEWERBE	1	1		3	1	3	
DAEGELING								
0-9	INSGESAMT	31	29	1	143	30	99	2
WIRTSCHAFTSUNTERABTEILUNGEN								
002,9	LANDW TIERHALTUNG U DIENSTLEISTUNGEN	1	1		8	1	8	
050,5	HOCHSEE KUESTENF GEW GAERTNEREI TIERH	1	1		4	3	4	
24	STAHL- MASCHINEN- FAHRZEUGBAU	1	1		3	1	3	
26	HOLZ- PAPIER- DRUCKGEWERBE	2	2		22	3	22	
27	LEDER- TEXTIL- BEKLEIDUNGSGEWERBE	1	1		1		1	

NP DER SYSTE- MATIK	REGION WIRTSCHAFTLICHE GLIEDERUNG	ARBEITSTAETTEN			BESCHAEFTIGTE			LOEHNE UND GEHAELTER IM JAHR 1969 IN 1000 DM	
		INSGESAMT	DARUNTER EINZIGE NIEDER LASSUNGEN	ZWEIG NIEDER LASSUNGEN	INSGESAMT	WEIBLICH	DARUNTER IN EINZIGEN NIEDER LASSUNGEN	IN ZWEIG NIEDER LASSUNGEN	
NOCH DAEGELING									
28-9	NAHRUNGS- U GENUSSMITTELGEWERBE	1	1		4	1	4		
30	BAUHAUPTGEWERBE	6	5		51	5	9		
31	AUSBAU- U BAUHILFSGEWERBE	2	2		16	1	16		
42	HANDELSVERMITTLUNG	4	4		9	2	9		
43	EINZELHANDEL	5	5		10	5	10		
50	VERKEHR U NACHRICHTENUEBERMITTLUNG	2	1	1	4	1	2	2	
700	GASTSTAETTEN U BEHERBERGUNGSGEWERBE	3	3		7	5	7		
712-7	RECHTS- U WIRTSCHAFTSBERATUNG USW	2	2		4	2	4		
DAMMFLETH									
0-9	INSGESAMT	9	6	1	57	9	8	1	545
WIRTSCHAFTSUNTERABTEILUNGEN									
002,9	LANDW TIERHALTUNG U DIENSTLEISTUNGEN	1	1		1		1		
28-9	NAHRUNGS- U GENUSSMITTELGEWERBE	1			47	5			
30	BAUHAUPTGEWERBE	1	1		1		1		
40-1	GROSSHANDEL	1	1		3	1	3		
42	HANDELSVERMITTLUNG	1	1		1		1		
43	EINZELHANDEL	3	2	1	3	3	2	1	
90	GEBIETSKOERPERSCHAFTEN	1			1				
DRAGE									
0-9	INSGESAMT	7	5	1	13	7	9	1	
WIRTSCHAFTSUNTERARTEILUNGEN									
40-1	GROSSHANDEL	2	2		4	2	4		
43	EINZELHANDEL	2	1	1	3	2	2	1	
700	GASTSTAETTEN U BEHERBERGUNGSGEWERBE	1	1		2	1	2		
712-7	RECHTS- U WIRTSCHAFTSBERATUNG USW	1	1		1		1		
90	GEBIETSKOERPERSCHAFTEN	1			3	2			
ECKLAK									
0-9	INSGESAMT	9	5	3	15	7	8	6	105
WIRTSCHAFTSUNTERARTEILUNGEN									
27	LEDER- TEXTIL- BEKLEIDUNGSGEWERBE	1	1		1		1		
28-9	NAHRUNGS- U GENUSSMITTELGEWERBE	1	1		2		2		
31	AUSBAU- U BAUHILFSGEWERBE	1	1		2		2		
43	EINZELHANDEL	3	2	1	4	3	3	1	
50	VERKEHR U NACHRICHTENUEBERMITTLUNG	2		2	5	3		5	
90	GEBIETSKOERPERSCHAFTEN	1			1	1			
ELSKCP									
0-9	INSGESAMT	9	9		27	9	27		78
WIRTSCHAFTSUNTERABTEILUNGEN									
24	STAHL- MASCHINEN- FAHRZEUGBAU	1	1		1		1		
27	LEDER- TEXTIL- BEKLEIDUNGSGEWERBE	1	1		5	5	5		
28-9	NAHRUNGS- U GENUSSMITTELGEWERBE	1	1		6	3	6		
30	BAUHAUPTGEWERBE	5	5		14		14		
50	VERKEHR U NACHRICHTENUEBERMITTLUNG	1	1		1	1	1		
ENGELBRECHTSCHER WILDNIS									
0-9	INSGESAMT	25	19	2	205	117	55	2	1 808
WIRTSCHAFTSUNTERABTEILUNGEN									
002,9	LANDW TIERHALTUNG U DIENSTLEISTUNGEN	1	1		1	1	1		
050,5	HOCHSEE KUESTENF GEW GAERTNEREI TIERH	1	1		1	1	1		
22	STEINE U ERDEN FEINKERAMIK GLASGEWERBE	2	1		4	2	4		
24	STAHL- MASCHINEN- FAHRZEUGBAU	1	1		3	1	3		
26	HOLZ- PAPIER- DRUCKGEWERBE	3	3		26	8	26		
40-1	GROSSHANDEL	4	2		17	2	4		
43	EINZELHANDEL	3	2	1	3	3	2	1	
50	VERKEHR U NACHRICHTENUEBERMITTLUNG	5	4	1	9	3	8	1	
700	GASTSTAETTEN U BEHERBERGUNGSGEWERBE	2	2		4	2	4		
701-2	REINIGUNG U KOERPERPFLEGE	1	1		1		1		
712-7	RECHTS- U WIRTSCHAFTSBERATUNG USW	1	1		1		1		
90	GEBIETSKOERPERSCHAFTEN	2			135	94			

LANDKREIS STEINBURG

NR DER SYSTEMATIK	REGION WIRTSCHAFTLICHE GLIEDERUNG	ARBEITSTAETTEN			BESCHAEFFTIGTE			LOEHNE UND GEAELTER	
		INSGESAMT	DARUNTER EINZIGE NIEDER LASSUNGEN	ZWEIG NIEDER LASSUNGEN	INSGESAMT	WEIBLICH	DARUNTER EINZIGEN NIEDER LASSUNGEN	IN ZWEIG NIEDER LASSUNGEN	IM JAHR 1969 IN 1000 DM
FITZECK									
0-9	INSGESAMT	10	8	2	23	6	21	2	203
WIRTSCHAFTSUNTERABTEILUNGEN									
002,9	LANDW TIERHALTUNG U DIENSTLEISTUNGEN	1		1	1	1		1	
24	STAHL- MASCHINEN- FAHRZEUGBAU	2	2		8		8		
28-9	NAHRUNGS- U GENUSSMITTELGEWERBE	1	1		1		1		
30	BAUHAUPTGEWERBE	1	1		7		7		
43	EINZELHANDEL	3	3		4	3	4		
50	VERKEHR U NACHRICHTENUEBERMITTLUNG	1		1	1	1		1	
700	GASTSTAETTEN U BEHERBERGUNGSGEWERBE	1	1		1	1	1		
GLUECKSTAOT, STADT									
0-9	INSGESAMT	409	317	44	4 671	1 610	1 609	907	44 326
WIRTSCHAFTSUNTERABTEILUNGEN									
050,5	HOCHSEE KUESTENF GEW GAERTNEREI TIERH	4	3		81	5	7		
10	ENERGIEWIRTSCHAFT U WASSERVERSORGUNG	1			42	7			
20	CHEMIE UND MINERALOELVERARBEITUNG	1	1		81	31	81		
22	STEINE U ERDEN FEINKERAMIK GLASGEWERBE	2	2		4		4		
23	EISEN NE-METALL GIESSEREI STAHLVERF	3	3		9		9		
24	STAHL- MASCHINEN- FAHRZEUGBAU	10	10		147	16	147		
25	ELEKTROTECHNIK FEINMECHANIK OPTIK USW	6	5	1	14	2	11		3
26	HOLZ- PAPIER- DRUCKGEWERBE	10	7	2	1 471	397	129	344	
27	LEDER- TEXTIL- BEKLEIDUNGSGEWERBE	11	11		19	4	19		
28-9	NAHRUNGS- U GENUSSMITTELGEWERBE	22	19	1	107	47	87	2	
30	BAUHAUPTGEWERBE	8	7		166	9	158		
31	AUSBAU- U BAUHILFSGEWERBE	18	18		97	16	97		
40-1	GROSSHANDEL	7	7		25	5	25		
42	HANDELSVERMITTLUNG	6	6		12	4	12		
43	EINZELHANDEL	120	88	24	487	302	358	91	
50	VERKEHR U NACHRICHTENUEBERMITTLUNG	29	22	6	527	21	91	429	
60	KREDIT- U SONSTIGE FINANZ INSTITUTE	7	1	4	87	55	2	28	
61	VERSICHERUNGSGEWERBE	4	4		7	2	7		
700	GASTSTAETTEN U BEHERBERGUNGSGEWERBE	29	26	1	133	80	115	3	
701-2	REINIGUNG U KOERPERPFLEGE	29	26	2	278	29	81	3	
706-8	WISSENSCHAFT BILDUNG KUNST PUBLIZISTIK	8	6	2	23	8	20	3	
710-1	GESUNDHEITS- U VETERINAERWESEN	28	27	1	79	57	78	1	
712-7	RECHTS- U WIRTSCHAFTSBERATUNG USW	15	15		61	37	61		
718	SONSTIGE DIENSTLEISTUNGEN	3	3		10	7	10		
80	ORGANISATIONEN OHNE ERWERBSCHARAKTER	5			32	15			
90	GEBIETSKOERPERSCHAFTEN	20			661	245			
96	SOZIALVERSICHERUNG	3			11	6			
GREVENKOP									
0-9	INSGESAMT	5	5		44	5	44		496
WIRTSCHAFTSUNTERABTEILUNGEN									
050,5	HOCHSEE KUESTENF GEW GAERTNEREI TIERH	1	1		3	1	3		
26	HOLZ- PAPIER- DRUCKGEWERBE	1	1		29	1	29		
28-9	NAHRUNGS- U GENUSSMITTELGEWERBE	1	1		5	1	5		
31	AUSBAU- U BAUHILFSGEWERBE	1	1		4		4		
43	EINZELHANDEL	1	1		3	2	3		
GRIBBOHM									
0-9	INSGESAMT	15	13	2	34	13	31	3	137
WIRTSCHAFTSUNTERABTEILUNGEN									
24	STAHL- MASCHINEN- FAHRZEUGBAU	1	1		2		2		
31	AUSBAU- U BAUHILFSGEWERBE	1	1		4	1	4		
40-1	GROSSHANDEL	2	2		5	2	5		
43	EINZELHANDEL	5	4	1	7	6	6	1	
50	VERKEHR U NACHRICHTENUEBERMITTLUNG	3	2	1	10	1	8	2	
61	VERSICHERUNGSGEWERBE	1	1		2	1	2		
700	GASTSTAETTEN U BEHERBERGUNGSGEWERBE	2	2		4	2	4		
GROSS KCLLMAR									
0-9	INSGESAMT	24	20	4	75	20	71	4	478
WIRTSCHAFTSUNTERABTEILUNGEN									
002,9	LANDW TIERHALTUNG U DIENSTLEISTUNGEN	2	2		3	1	3		
050,5	HOCHSEE KUESTENF GEW GAERTNEREI TIERH	1	1		2	1	2		
24	STAHL- MASCHINEN- FAHRZEUGBAU	2	2		4	1	4		
26	HOLZ- PAPIER- DRUCKGEWERBE	2	2		4	1	4		
30	BAUHAUPTGEWERBE	2	2		15	1	15		

NR DER SYSTEMATIK	REGION WIRTSCHAFTLICHE GLIEDERUNG	ARBEITSSTAETTEN			BESCHAEFTIGTE			LOEHNE UND GEAELTER IM JAHR 1969 IN 1000 DM	
		INSGESAMT	DARUNTER EINZIGE NIEDER LASSUNGEN	ZWEIG NIEDER LASSUNGEN	INSGESAMT	WEIBLICH	DARUNTER EINZIGE NIEDER LASSUNGEN	IN ZWEIG NIEDER LASSUNGEN	
NOCH GROSSE KOLLMAR									
42	HANDELSVERMITTLUNG	1	1		1	1	1		
43	EINZELHANDEL	4	3	1	6	4	5	1	
50	VERKEHR U NACHRICHTENUEBERMITTLUNG	7	4	3	26	5	23	3	
700	GASTSTAETTEN U BEHERBERGUNGSGEWERBE	2	2		9	4	9		
712-7	RECHTS- U WIRTSCHAFTSBERATUNG USW	1	1		5	2	5		
HADENFELD									
0-9	INSGESAMT	6	5	1	8	3	7	1	
WIRTSCHAFTSUNTERABTEILUNGEN									
002,9	LANDW TIERHALTUNG U DIENSTLEISTUNGEN	1	1		1		1		
24	STAHL- MASCHINEN- FAHRZEUGBAU	1	1		1		1		
28-9	NAHRUNGS- U GENUSSMITTELGEWERBE	1	1		3	1	3		
43	EINZELHANDEL	2	1	1	2	1	1	1	
700	GASTSTAETTEN U BEHERBERGUNGSGEWERBE	1	1		1	1	1		
HEILIGENSTEDTEN									
0-9	INSGESAMT	42	36	3	203	93	170	7	1 237
WIRTSCHAFTSUNTERABTEILUNGEN									
050,5	HOCHSEE KUESTENF GEW GAERTNEREI TIERH	1	1		2		2		
21	KUNSTSTOFF- GUMMI- ASBESTVERARBEITUNG	1	1		11	1	11		
24	STAHL- MASCHINEN- FAHRZEUGBAU	4	4		13	2	13		
25	ELEKTROTECHNIK FEINMECHANIK OPTIK USW	1	1		7	4	7		
26	HOLZ- PAPIER- DRUCKGEWERBE	1	1		10		10		
27	LEDER- TEXTIL- BEKLEIDUNGSGEWERBE	1	1		1		1		
28-9	NAHRUNGS- U GENUSSMITTELGEWERBE	5	5		19	6	19		
30	BAUHAUPTGEWERBE	1	1		16		16		
31	AUSBAU- U BAUHILFSGEWERBE	1	1		3	1	3		
42	HANDELSVERMITTLUNG	2	2		4	2	4		
43	EINZELHANDEL	6	5	1	17	9	16	1	
50	VERKEHR U NACHRICHTENUEBERMITTLUNG	9	7	2	17	3	11	6	
61	VERSICHERUNGSGEWERBE	1	1		1		1		
700	GASTSTAETTEN U BEHERBERGUNGSGEWERBE	3	3		53	50	53		
706-8	WISSENSCHAFT BILDUNG KUNST PUBLIZISTIK	1			2	1	2		
710-1	GESUNDHEITS- U VETERINAERWESEN	1	1		2	1	2		
712-7	RECHTS- U WIRTSCHAFTSBERATUNG USW	1	1		1		1		
80	ORGANISATIONEN OHNE ERWERBSCHARAKTER	1			5				
90	GEBIETSKOERPERSCHAFTEN	1			19	13			
HEILIGENSTEDTENERKAMP									
0-9	INSGESAMT	7	6		65	8	61		502
WIRTSCHAFTSUNTERABTEILUNGEN									
002,9	LANDW TIERHALTUNG U DIENSTLEISTUNGEN	1	1		2	1	2		
050,5	HOCHSEE KUESTENF GEW GAERTNEREI TIERH	1	1		2	1	2		
26	HOLZ- PAPIER- DRUCKGEWERBE	1	1		9		9		
30	BAUHAUPTGEWERBE	1	1		44	2	44		
31	AUSBAU- U BAUHILFSGEWERBE	1	1		1		1		
700	GASTSTAETTEN U BEHERBERGUNGSGEWERBE	1	1		3	2	3		
90	GEBIETSKOERPERSCHAFTEN	1			4	2			
HENNSTEDT									
0-9	INSGESAMT	26	16	5	122	22	74	28	803
WIRTSCHAFTSUNTERABTEILUNGEN									
22	STEINE U ERDEN FEINKERAMIK GLASGEWERBE	1		1	11			11	
24	STAHL- MASCHINEN- FAHRZEUGBAU	2	2		6	1	6		
25	ELEKTROTECHNIK FEINMECHANIK OPTIK USW	1		1	12	1		12	
26	HOLZ- PAPIER- DRUCKGEWERBE	1	1		1		1		
27	LEDER- TEXTIL- BEKLEIDUNGSGEWERBE	1	1		1		1		
28-9	NAHRUNGS- U GENUSSMITTELGEWERBE	1		1	2	1		2	
30	BAUHAUPTGEWERBE	3	3		49	1	49		
31	AUSBAU- U BAUHILFSGEWERBE	1	1		2		2		
42	HANDELSVERMITTLUNG	1	1		1		1		
43	EINZELHANDEL	6	4		15	8	10	1	
50	VERKEHR U NACHRICHTENUEBERMITTLUNG	1		1	2	1		2	
60	KREDIT- U SONSTIGE FINANZ INSTITUTE	1			5	2			
700	GASTSTAETTEN U BEHERBERGUNGSGEWERBE	2	2		3	2	3		
701-2	REINIGUNG U KOERPERPFLEGE	1	1		1		1		
80	ORGANISATIONEN OHNE ERWERBSCHARAKTER	1			3	1			
90	GEBIETSKOERPERSCHAFTEN	2			8	4			

LANDKREIS STEINBURG

NR DER SYSTEMATIK	REGION WIRTSCHAFTLICHE GLIEDERUNG	ARBEITSTAETTEN			BESCHAEFTIGTE			LOEHNE UND GEHAELTER IM JAHR 1969 IN 1000 DM	
		INSGESAMT	DARUNTER EINZIGE NIEDER LASSUNGEN	ZWEIG NIEDER LASSUNGEN	INSGESAMT	WEIBLICH	DARUNTER EINZIGEN NIEDER LASSUNGEN		IN ZWEIG NIEDER LASSUNGEN
HERZHORN									
0-9	INSGESAMT	39	30	5	152	40	102	16	965
WIRTSCHAFTSUNTERABTEILUNGEN									
23	EISEN NE-METALL GIESSEREI STAHLVERF	1	1		4		4		
24	STAHL- MASCHINEN- FAHRZEUGBAU	4	3	1	34	4	26	8	
25	ELEKTROTECHNIK FEINMECHANIK OPTIK USW	1	1		1		1		
27	LEDER- TEXTIL- BEKLEIDUNGSGEWERBE	1	1		5		5		
28-9	NAHRUNGS- U GENUSSMITTELGEWERBE	3	2		22	6	11		
30	BAUHAUPTGEWERBE	3	3		9		9		
31	AUSBAU- U BAUHILFSGEWERBE	2	2		6	1	6		
40-1	GROSSHANDEL	4	3		5	1	3		
42	HANDELSVERMITTLUNG	2	2		4		4		
43	EINZELHANDEL	8	8		22	9	22		
50	VERKEHR U NACHRICHTENUEBERMITTLUNG	2		2	6	1		6	
700	GASTSTAETTEN U BEHERBERGUNGSGEWERBE	1	1		1	1	1		2
701-2	REINIGUNG U KOERPERPFLEGE	3	1	2	6	5	4		
710-1	GESUNDHEITS- U VETERINAERWESEN	1	1		5	4	5		
718	SONSTIGE DIENSTLEISTUNGEN	1	1		1		1		
90	GERIETSKOERPERSCHAFTEN	2			21	8			
HINGSTHEIDE									
0-9	INSGESAMT	3	3		9	2	9		
WIRTSCHAFTSUNTERABTEILUNGEN									
002,9	LANDW TIERHALTUNG U DIENSTLEISTUNGEN	1	1		1		1		
24	STAHL- MASCHINEN- FAHRZEUGBAU	1	1		6	1	6		
700	GASTSTAETTEN U BEHERBERGUNGSGEWERBE	1	1		2	1	2		
HODDORF									
0-9	INSGESAMT	2	2		4	2	4		
WIRTSCHAFTSUNTERABTEILUNGEN									
43	EINZELHANDEL	1	1		2	1	2		
700	GASTSTAETTEN U BEHERBERGUNGSGEWERBE	1	1		2	1	2		
HOMENASPE									
0-9	INSGESAMT	45	37	4	273	58	110	8	2 296
WIRTSCHAFTSUNTERABTEILUNGEN									
002,9	LANDW TIERHALTUNG U DIENSTLEISTUNGEN	2	2		5	2	5		
050,5	HOCHSEE KUESTENF GEW GAERTNEREI TIERH	1	1		2		2		
22	STEINE U ERDEN FEINKERAMIK GLASGEWERBE	1	1		2		2		
24	STAHL- MASCHINEN- FAHRZEUGBAU	1	1		6		6		
26	HOLZ- PAPIER- DRUCKGEWERBE	2	2		4	1	4		
28-9	NAHRUNGS- U GENUSSMITTELGEWERBE	5	5		12	5	12		
30	BAUHAUPTGEWERBE	1	1		12		12		
31	AUSBAU- U BAUHILFSGEWERBE	6	6		14	1	14		
40-1	GROSSHANDEL	2	2		6		6		
43	EINZELHANDEL	11	8	2	31	14	21	2	
50	VERKEHR U NACHRICHTENUEBERMITTLUNG	5	3	1	147	14	7	3	
60	KREDIT- U SONSTIGE FINANZ INSTITUTE	2	1	1	7	4	4	3	
700	GASTSTAETTEN U BEHERBERGUNGSGEWERBE	1	1		3	2	3		
701-2	REINIGUNG U KOERPERPFLEGE	2	2		5	3	5		
710-1	GESUNDHEITS- U VETERINAERWESEN	1	1		7	6	7		
80	ORGANISATIONEN OHNE ERWERBSCHARAKTER	1			4	2			
90	GEBIETSKOERPERSCHAFTEN	1			6	4			
HOHENFELDE									
0-9	INSGESAMT	35	31	1	71	26	64	2	213
WIRTSCHAFTSUNTERABTEILUNGEN									
24	STAHL- MASCHINEN- FAHRZEUGBAU	1	1		2	1	2		
26	HOLZ- PAPIER- DRUCKGEWERBE	1	1		2		2		
27	LEDER- TEXTIL- BEKLEIDUNGSGEWERBE	3	2		5	1	3		
28-9	NAHRUNGS- U GENUSSMITTELGEWERBE	3	3		10	3	10		
30	BAUHAUPTGEWERBE	2	2		8	2	8		
31	AUSBAU- U BAUHILFSGEWERBE	2	2		4	1	4		
40-1	GROSSHANDEL	1	1		1		1		
42	HANDELSVERMITTLUNG	2	2		2		2		
43	EINZELHANDEL	7	7		16	9	16		
50	VERKEHR U NACHRICHTENUEBERMITTLUNG	4	3	1	7	2	5	2	
700	GASTSTAETTEN U BEHERBERGUNGSGEWERBE	4	4		6	2	6		
701-2	REINIGUNG U KOERPERPFLEGE	1	1		2	1	2		
710-1	GESUNDHEITS- U VETERINAERWESEN	1	1		1	1	1		

NR DER SYSTEMATIK	REGION WIRTSCHAFTLICHE GLIEDERUNG	ARBEITSSTAETTEN			BESCHAEFFTIGTE			LOEHNE UND GEHAELTER	
		INSGESAMT	DARUNTER EINZIGE NIEDER LASSUNGEN	ZWEIG NIEDER LASSUNGEN	INSGESAMT	WEIBLICH	DARUNTER IN EINZIGEN NIEDER LASSUNGEN	IN ZWEIG NIEDER LASSUNGEN	IM JAHR 1969 IN 1000 DM
NOCH HOEHEFELDE									
718	SONSTIGE DIENSTLEISTUNGEN	1	1		2	1	2		
80	ORGANISATIONEN OHNE ERWERBSCHARAKTER	1			1	1			
90	GEBIETSKOERPERSCHAFTEN	1			2	1			
HOHENLOCKSTEDT									
0-9	INSGESAMT	160	134	14	2 095	864	1 710	101	18 022
WIRTSCHAFTSUNTERABTEILUNGEN									
050,5	HOCHSEE KUESTENF GEW GAERTNEREI TIERH	3	3		6	1	6		
10	ENERGIEWIRTSCHAFT U WASSERVERSORGUNG	1	1		2		2		
20	CHEMIE UND MINERALOELVERARBEITUNG	2	2		78	61	78		
21	KUNSTSTOFF- GUMMI- ASBESTVERARBEITUNG	1	1		233	58	233		
22	STEINE U ERDEN FEINKERAMIK GLASGEWERBE	2	1	1	63	27	44	19	
24	STAHL- MASCHINEN- FAHRZEUGBAU	7	7		35	5	35		
25	ELEKTROTECHNIK FEINMECHANIK OPTIK USW	2	2		540	262	540		
26	HOLZ- PAPIER- DRUCKGEWERBE	8	7	1	341	160	321	20	
27	LEDER- TEXTIL- BEKLEIDUNGSGEWERBE	5	5		21	15	21		
28-9	NAHRUNGS- U GENUSSMITTELGEWERBE	10	8		107	31	41		
30	BAUHAUPTGEWERBE	6	6		100	5	100		
31	AUSBAU- U BAUHILFSGEWERBE	8	8		30	5	30		
40-1	GROSSHANDEL	7	6		64	10	30		
42	HANDELSVERMITTLUNG	2	2		4	2	4		
43	EINZELHANDEL	45	36	6	155	91	109	34	
50	VERKEHR U NACHRICHTENUEBERMITTLUNG	4	3	1	17	2	5	12	
60	KREDIT- U SONSTIGE FINANZ INSTITUTE	3	3	3	13	9	5	13	
61	VERSICHERUNGSGEWERBE	1	1		2	1	2		
700	GASTSTAETTEN U BEHERBERGUNGSGEWERBE	14	14		36	21	36		
701-2	REINIGUNG U KOERPERPFLEGE	11	9	2	27	17	24	3	
706-8	WISSENSCHAFT BILDUNG KUNST PUBLIZISTIK	1			3	1			
710-1	GESUNDHEITS- U VETERINAERWESEN	6	6		26	16	26		
712-7	RECHTS- U WIRTSCHAFTSBERATUNG USW	3	3		16	5	16		
718	SONSTIGE DIENSTLEISTUNGEN	3	3		7	4	7		
90	GEBIETSKOERPERSCHAFTEN	5			169	55			
HOLSTENNIENDORF									
0-9	INSGESAMT	20	16	3	57	18	50	5	300
WIRTSCHAFTSUNTERABTEILUNGEN									
22	STEINE U ERDEN FEINKERAMIK GLASGEWERBE	1	1		1		1		
24	STAHL- MASCHINEN- FAHRZEUGBAU	1	1		4		4		
26	HOLZ- PAPIER- DRUCKGEWERBE	1	1		3		3		
27	LEDER- TEXTIL- BEKLEIDUNGSGEWERBE	1	1		1		1		
28-9	NAHRUNGS- U GENUSSMITTELGEWERBE	3	3		10	4	10		
30	BAUHAUPTGEWERBE	1	1		13	1	13		
31	AUSBAU- U BAUHILFSGEWERBE	3	3		9	1	9		
42	HANDELSVERMITTLUNG	1	1		1	1	1		
43	EINZELHANDEL	3	2	1	6	4	5	1	
50	VERKEHR U NACHRICHTENUEBERMITTLUNG	2	1	1	4	3	1	3	
60	KREDIT- U SONSTIGE FINANZ INSTITUTE	1		1	1	1		1	
700	GASTSTAETTEN U BEHERBERGUNGSGEWERBE	1	1		2	2	2		
90	GEBIETSKOERPERSCHAFTEN	1			2	1			
HORST(HOLSTEIN)									
0-9	INSGESAMT	156	135	10	774	350	650	53	5 660
WIRTSCHAFTSUNTERABTEILUNGEN									
002,9	LANDW TIERHALTUNG U DIENSTLEISTUNGEN	3	3		10	5	10		
050,5	HOCHSEE KUESTENF GEW GAERTNEREI TIERH	5	4		19	8	11		
10	ENERGIEWIRTSCHAFT U WASSERVERSORGUNG	1			8				
23	EISEN NE-METALL GIESSEREI STAHLVERF	2	1	1	8		3	5	
24	STAHL- MASCHINEN- FAHRZEUGBAU	9	9		58	4	58		
25	ELEKTROTECHNIK FEINMECHANIK OPTIK USW	2	2		45	32	45		
26	HOLZ- PAPIER- DRUCKGEWERBE	3	3		7	1	7		
27	LEDER- TEXTIL- BEKLEIDUNGSGEWERBE	9	8	1	137	107	120	17	
28-9	NAHRUNGS- U GENUSSMITTELGEWERBE	10	10		95	31	95		
30	BAUHAUPTGEWERBE	5	5		66	2	66		
31	AUSBAU- U BAUHILFSGEWERBE	7	7		21	3	21		
40-1	GROSSHANDEL	10	10		46	16	46		
42	HANDELSVERMITTLUNG	5	5		9	3	9		
43	EINZELHANDEL	44	37	5	102	62	83	14	
50	VERKEHR U NACHRICHTENUEBERMITTLUNG	7	4	3	27	3	10	17	
60	KREDIT- U SONSTIGE FINANZ INSTITUTE	1	1		12	8	12		
61	VERSICHERUNGSGEWERBE	1	1		1	1	1		
700	GASTSTAETTEN U BEHERBERGUNGSGEWERBE	9	9		15	10	15		
701-2	REINIGUNG U KOERPERPFLEGE	8	8		17	11	17		
710-1	GESUNDHEITS- U VETERINAERWESEN	5	5		16	11	16		
718	SONSTIGE DIENSTLEISTUNGEN	3	3		5	2	5		
80	ORGANISATIONEN OHNE ERWERBSCHARAKTER	3			12	7			
90	GEBIETSKOERPERSCHAFTEN	4			38	24			

LANDKREIS STEINBURG

NR DER SYSTEMATIK	REGION WIRTSCHAFTLICHE GLIEDERUNG	ARBEITSSTAETTEN			BESCHAEFFTIGTE			LOEHNE UND GEHAELTER IM JAHR 1969 IN 1000 DM
		INSGESAMT	DARUNTER EINZIGE NIEDER LASSUNGEN	ZWEIG NIEDER LASSUNGEN	INSGESAMT	WEIBLICH	DARUNTER IN EINZIGEN NIEDER LASSUNGEN	
HUJE								
0-9	INSGESAMT	9	8	1	38	6	36	2
WIRTSCHAFTSUNTERABTEILUNGEN								
002,9	LANDW TIERHALTUNG U DIENSTLEISTUNGEN	1	1		1		1	
28-9	NAHRUNGS- U GENUSSMITTELGEWERBE	1	1		4	2	4	
30	BAUHAUPTGEWERBE	1	1		24		24	
31	AUSBAU- U BAUHILFSGEWERBE	2	2		2		2	
50	VERKEHR U NACHRICHTENUEBERMITTLUNG	1		1	2	2		2
700	GASTSTAETTEN U BEHERBERGUNGSGEWERBE	3	3		5	2	5	
ITZEHOE,STADT								
0-9	INSGESAMT	1 420	1 011	208	18 348	6 516	6 545	2 922
WIRTSCHAFTSUNTERABTEILUNGEN								
002,9	LANDW TIERHALTUNG U DIENSTLEISTUNGEN	2		1	17	10		1
050,5	HOCHSEE KUESTENF GEW GAERTNEREI TIERH	5	5		81	9	16	
10	ENERGIEWIRTSCHAFT U WASSERVERSORGUNG	7		4	161	18		58
20	CHEMIE UND MINERALOELVERARBEITUNG	2	1		43	13	35	
21	KUNSTSTOFF- GUMMI- ASBESTVERARBEITUNG	2	2		8	1	8	
22	STEINE U ERDEN FEINKERAMIK GLASGEWERBE	11	7	1	792	28	102	609
23	EISEN NE-METALL GIESSEREI STAHLVERF	4	4		15	2	15	
24	STAHL- MASCHINEN- FAHRZEUGBAU	39	31	5	1 562	263	629	136
25	ELEKTROTECHNIK FEINMECHANIK OPTIK USW	28	21	4	464	224	304	9
26	HOLZ- PAPIER- DRUCKGEWERBE	33	26	3	3 005	590	227	41
27	LEDER- TEXTIL- BEKLEIDUNGSGEWERBE	47	41	3	375	224	136	57
28-9	NAHRUNGS- U GENUSSMITTELGEWERBE	52	39	8	790	326	558	150
30	BAUHAUPTGEWERBE	32	30		1 026	44	777	
31	AUSBAU- U BAUHILFSGEWERBE	50	48	1	314	46	311	1
40-1	GROSSHANDEL	76	53	14	1 046	344	549	222
42	HANDELSVERMITTLUNG	28	28		60	17	60	
43	EINZELHANDEL	371	249	93	2 224	1 398	1 073	763
50	VERKEHR U NACHRICHTENUEBERMITTLUNG	120	94	23	945	111	273	604
60	KREDIT- U SONSTIGE FINANZ INSTITUTE	20	3	15	356	190	6	175
61	VERSICHERUNGSGEWERBE	21	19	1	275	215	248	3
700	GASTSTAETTEN U BEHERBERGUNGSGEWERBE	94	80	6	334	213	275	18
701-2	REINIGUNG U KOERPERPFLEGE	72	51	15	282	208	219	21
706-8	WISSENSCHAFT BILDUNG KUNST PUBLIZISTIK	31	24	3	94	51	66	14
710-1	GESUNDHEITS- U VETERINAERWESEN	77	77		337	261	337	
712-7	RECHTS- U WIRTSCHAFTSBERATUNG USW	75	69	5	314	176	287	23
718	SONSTIGE DIENSTLEISTUNGEN	12	9	3	49	25	32	17
80	ORGANISATIONEN OHNE ERWERBSCHARAKTER	34			251	158		
90	GEBIETSKOERPERSCHAFTEN	67			2 981	1 291		
96	SOZIALVERSICHERUNG	8			147	60		
KAAKS								
0-9	INSGESAMT	11	10	1	37	10	35	2
WIRTSCHAFTSUNTERABTEILUNGEN								
24	STAHL- MASCHINEN- FAHRZEUGBAU	1	1		1		1	
40-1	GROSSHANDEL	1	1		2		2	
43	EINZELHANDEL	1	1		1	1	1	
50	VERKEHR U NACHRICHTENUEBERMITTLUNG	3	2	1	20	3	18	2
60	KREDIT- U SONSTIGE FINANZ INSTITUTE	1	1		5	1	5	
700	GASTSTAETTEN U BEHERBERGUNGSGEWERBE	3	3		6	4	6	
701-2	REINIGUNG U KOERPERPFLEGE	1	1		2	1	2	
KELL INGHUSEN,STADT								
0-9	INSGESAMT	431	363	41	2 498	841	1 923	173
WIRTSCHAFTSUNTERABTEILUNGEN								
002,9	LANDW TIERHALTUNG U DIENSTLEISTUNGEN	3	3		7	2	7	
050,5	HOCHSEE KUESTENF GEW GAERTNEREI TIERH	4	2		14	5	4	
10	ENERGIEWIRTSCHAFT U WASSERVERSORGUNG	1	1		18	2	18	
20	CHEMIE UND MINERALOELVERARBEITUNG	1	1		3	1	3	
22	STEINE U ERDEN FEINKERAMIK GLASGEWERBE	4	3	1	18	9	17	1
23	EISEN NE-METALL GIESSEREI STAHLVERF	1	1		10	1	10	
24	STAHL- MASCHINEN- FAHRZEUGBAU	12	10	1	90	17	76	11
25	ELEKTROTECHNIK FEINMECHANIK OPTIK USW	3	3		101	70	101	
26	HOLZ- PAPIER- DRUCKGEWERBE	11	11		94	14	94	
27	LEDER- TEXTIL- BEKLEIDUNGSGEWERBE	33	32	1	64	32	63	1
28-9	NAHRUNGS- U GENUSSMITTELGEWERBE	18	15	1	265	37	240	11
30	BAUHAUPTGEWERBE	12	12		464	20	464	
31	AUSBAU- U BAUHILFSGEWERBE	21	20		109	15	95	
40-1	GROSSHANDEL	21	19	2	103	20	74	29
42	HANDELSVERMITTLUNG	26	26		32	17	32	
43	EINZELHANDEL	116	94	21	367	203	315	49
50	VERKEHR U NACHRICHTENUEBERMITTLUNG	11	6	5	61	12	20	41
60	KREDIT- U SONSTIGE FINANZ INSTITUTE	4	1	1	59	23	2	11
61	VERSICHERUNGSGEWERBE	11	11		15	6	15	

NR DER SYSTEMATIK	REGION WIRTSCHAFTLICHE GLIEDERUNG	ARBEITSSTAETTEN			BESCHAEFTIGTE			LOEHNE UND GEAELTER IM JAHR 1969 IN 1000 DM	
		INSGESAMT	DARUNTER EINZIGE NIEDER LASSUNGEN	ZWEIG NIEDER LASSUNGEN	INSGESAMT	WEIBLICH	DARUNTER IN EINZIGEN NIEDER LASSUNGEN	ZWEIG NIEDER LASSUNGEN	
NOCH KELLINGHUSEN, STACT									
700	GASTSTAETTEN U BEHERBERGUNGSGEWERBE	25	25		75	50	75		
701-2	REINIGUNG U KOERPERPFLEGE	18	14	3	103	67	56	5	
706-8	WISSENSCHAFT BILDUNG KUNST PUBLIZISTIK	9	6	2	19	8	15	2	
710-1	GESUNDEHEITS- U VETERINAERWESEN	22	21	1	72	49	71	1	
712-7	RECHTS- U WIRTSCHAFTSBERATUNG USW	21	20	1	59	33	49	10	
718	SONSTIGE DIENSTLEISTUNGEN	7	6	1	8	1	7	1	
80	ORGANISATIONEN OHNE ERWERBSCHARAKTER	2			20	8			
90	GEBIETSKOERPERSCHAFTEN	12			245	118			
96	SOZIALVERSICHERUNG	2			3	1			
KIEBITZREIHE									
0-9	INSGESAMT	29	26	2	190	44	174	3	1 515
WIRTSCHAFTSUNTERABTEILUNGEN									
050,5	HOCHSEE KUESTENF GEW GAERTNEREI TIERH	3	3		6	3	6		
24	STAHL- MASCHINEN- FAHRZEUGBAU	1	1		35	4	35		
25	ELEKTROTECHNIK FEINMECHANIK OPTIK USW	1	1		1		1		
27	LEDER- TEXTIL- BEKLEIDUNGSGEWERBE	1	1		4	2	4		
28-9	NAHRUNGS- U GENUSSMITTELGEWERBE	1	1		88	4	88		
30	BAUHAUPTGEWERBE	5	5		8	1	8		
31	AUSBAU- U BAUHILFSGEWERBE	2	2		24	15	23		
43	EINZELHANDEL	9	8	1	2	1		2	
50	VERKEHR U NACHRICHTENUEBERMITTLUNG	1		1	2	1			
700	GASTSTAETTEN U BEHERBERGUNGSGEWERBE	1	1		2	1	2		
701-2	REINIGUNG U KOERPERPFLEGE	1	1		4	4	4		
712-7	RECHTS- U WIRTSCHAFTSBERATUNG USW	2	2		2	1	2		
90	GEBIETSKOERPERSCHAFTEN	1			13	7			
KLEIN KOLLMAR									
0-9	INSGESAMT	56	48	4	187	75	161	6	965
WIRTSCHAFTSUNTERABTEILUNGEN									
002,9	LANDW TIERHALTUNG U DIENSTLEISTUNGEN	3	3		5	2	5		
050,5	HOCHSEE KUESTENF GEW GAERTNEREI TIERH	3	3		4	1	4		
24	STAHL- MASCHINEN- FAHRZEUGBAU	2	2		18	8	18		
26	HOLZ- PAPIER- DRUCKGEWERBE	4	4		12	2	12		
27	LEDER- TEXTIL- BEKLEIDUNGSGEWERBE	1	1		1	1	1		
28-9	NAHRUNGS- U GENUSSMITTELGEWERBE	6	6		37	9	37		
31	AUSBAU- U BAUHILFSGEWERBE	3	3		12	2	12		
40-1	GROSSHANDEL	1	1		14	6	14		
43	EINZELHANDEL	13	13		26	18	26		
50	VERKEHR U NACHRICHTENUEBERMITTLUNG	3	2	1	10	1	7	3	
60	KREDIT- U SONSTIGE FINANZ INSTITUTE	2		2	2	1		2	
700	GASTSTAETTEN U BEHERBERGUNGSGEWERBE	5	5		14	10	14		
701-2	REINIGUNG U KOERPERPFLEGE	3	2	1	5	3	4	1	
706-8	WISSENSCHAFT BILDUNG KUNST PUBLIZISTIK	1	1		1		1		
710-1	GESUNDEHEITS- U VETERINAERWESEN	2	2		6	4	6		
80	ORGANISATIONEN OHNE ERWERBSCHARAKTER	1			4				
90	GEBIETSKOERPERSCHAFTEN	3			16	7			
KLEVE									
0-9	INSGESAMT	12	11	1	40	14	37	3	180
WIRTSCHAFTSUNTERABTEILUNGEN									
002,9	LANDW TIERHALTUNG U DIENSTLEISTUNGEN	1	1		1		1		
050,5	HOCHSEE KUESTENF GEW GAERTNEREI TIERH	1	1		2	1	2		
22	STEINE U ERDEN FEINKERAMIK GLASGEWERBE	1	1		1		1		
24	STAHL- MASCHINEN- FAHRZEUGBAU	2	2		14	1	14		
28-9	NAHRUNGS- U GENUSSMITTELGEWERBE	2	2		9	4	9		
43	EINZELHANDEL	3	3		7	5	7		
50	VERKEHR U NACHRICHTENUEBERMITTLUNG	1		1	3	1		3	
700	GASTSTAETTEN U BEHERBERGUNGSGEWERBE	1	1		3	2	3		
KREMPDORF									
0-9	INSGESAMT	8	6	1	77	29	65	1	533
WIRTSCHAFTSUNTERABTEILUNGEN									
050,5	HOCHSEE KUESTENF GEW GAERTNEREI TIERH	1	1		2	1	2		
24	STAHL- MASCHINEN- FAHRZEUGBAU	2	1		19	2	8		
26	HOLZ- PAPIER- DRUCKGEWERBE	1	1		44	21	44		
40-1	GROSSHANDEL	1	1		5	1	5		
43	EINZELHANDEL	1	1		3	2	3		
50	VERKEHR U NACHRICHTENUEBERMITTLUNG	2	1	1	4	2	3	1	

NR DER SYSTEMIK	REGION WIRTSCHAFTLICHE GLIEDERUNG	ARBEITSSTAETTEN			BESCHAEFTIGTE			LOEHNE UND GEHAELTER IM JAHR 1969 IN 1000 DM	
		INSGESAMT	DARUNTER EINZIGE NIEDER LASSUNGEN	ZWEIG NIEDER LASSUNGEN	INSGESAMT	WEIBLICH	DARUNTER IN EINZIGEN NIEDER LASSUNGEN		ZWEIG NIEDER LASSUNGEN
KREMFELD, STADT									
0-9	INSGESAMT	141	114	12	671	342	480	40	4 409
WIRTSCHAFTSUNTERABTEILUNGEN									
050,5	HOCHSEE KUESTENF. GEW. GAERTNEREI TIERR.	6	6		22	10	22		
10	ENERGIEWIRTSCHAFT U. WASSERVERSORGUNG	1			5				
21	KUNSTSTOFF- GUMMI- ASBESTVERARBEITUNG	1			27	23			
24	STAHL- MASCHINEN- FAHRZEUGBAU	2	2		29	3	29		
25	ELEKTROTECHNIK FEINMECHANIK OPTIK USW.	1	1		3	1	3		
26	HOLZ- PAPIER- DRUCKGEWERBE	4	4		12	2	12		
27	LEDER- TEXTIL- BEKLEIDUNGSGEWERBE	6	6		117	100	117		
28-9	NAHRUNGS- U. GENUSSMITTELGEWERBE	11	10	1	39	13	29	10	
30	BAUHAUPTGEWERBE	2	2		38	2	38		
31	AUSBAU- U. BAUHILFSGEWERBE	8	8		33	5	33		
40-1	GROSSHANDEL	5	5		13	5	13		
42	HANDELSVERMITTLUNG	2	2		4	2	4		
43	EINZELHANDEL	43	34	6	104	57	84	7	
50	VERKEHR U. NACHRICHTENUEBERMITTLUNG	4	1	3	19	2	1	18	
60	KREDIT- U. SONSTIGE FINANZ INSTITUTE	3		2	47	24		5	
61	VERSICHERUNGSGEWERBE	2	2		2	1	2		
700	GASTSTAETTEN U. BEHERBERGUNGSGEWERBE	8	8		21	12	21		
701-2	REINIGUNG U. KOERPERPFLEGE	8	8		17	11	17		
710-1	GESUNDHEITS- U. VETERINAERWESEN	6	6		14	7	14		
712-7	RECHTS- U. WIRTSCHAFTSBERATUNG USW.	8	8		40	31	40		
718	SONSTIGE DIENSTLEISTUNGEN	1	1		1		1		
80	ORGANISATIONEN OHNE ERWERBSCHARAKTER	3			11	8			
90	GEBIETSKOERPERSCHAFTEN	6			53	23			
KREMFERHEIDE									
0-9	INSGESAMT	52	40	8	263	87	128	86	2 130
WIRTSCHAFTSUNTERABTEILUNGEN									
22	STEINE U. ERDEN FEINKERAMIK GLASGEWERBE	1	1		7	1	7		
24	STAHL- MASCHINEN- FAHRZEUGBAU	1		1	44			44	
26	HOLZ- PAPIER- DRUCKGEWERBE	1	1		15	1	15		
27	LEDER- TEXTIL- BEKLEIDUNGSGEWERBE	1		1	29	21		29	
28-9	NAHRUNGS- U. GENUSSMITTELGEWERBE	2			38	9			
30	BAUHAUPTGEWERBE	2	2		18	2	18		
31	AUSBAU- U. BAUHILFSGEWERBE	1	1		5	1	5		
40-1	GROSSHANDEL	4	3	1	7	2	5	2	
42	HANDELSVERMITTLUNG	5	5		8	4	8		
43	EINZELHANDEL	12	12		25	19	25		
50	VERKEHR U. NACHRICHTENUEBERMITTLUNG	4	2	2	10	1	3	7	
60	KREDIT- U. SONSTIGE FINANZ INSTITUTE	2		2	3	2		3	
61	VERSICHERUNGSGEWERBE	2	2		2		2		
700	GASTSTAETTEN U. BEHERBERGUNGSGEWERBE	2	2		6	4	6		
701-2	REINIGUNG U. KOERPERPFLEGE	5	4	1	9	8	8	1	
706-8	WISSENSCHAFT BILDUNG KUNST PUBLIZISTIK	2	2		2		2		
710-1	GESUNDHEITS- U. VETERINAERWESEN	1	1		1		1		
712-7	RECHTS- U. WIRTSCHAFTSBERATUNG USW.	1	1		11	6	11		
718	SONSTIGE DIENSTLEISTUNGEN	1	1		12		12		
90	GEBIETSKOERPERSCHAFTEN	2			11	6			
KREMFERMOOR									
0-9	INSGESAMT	7	4	3	18	7	15	3	63
WIRTSCHAFTSUNTERABTEILUNGEN									
10	ENERGIEWIRTSCHAFT U. WASSERVERSORGUNG	2		2	2			2	
31	AUSBAU- U. BAUHILFSGEWERBE	1	1		6	1	6		
40-1	GROSSHANDEL	1	1		5	2	5		
42	HANDELSVERMITTLUNG	1	1		1		1		
43	EINZELHANDEL	2	1	1	4	4	3	1	
KRONSMOOR									
0-9	INSGESAMT	6	5	1	40	7	39	1	426
WIRTSCHAFTSUNTERABTEILUNGEN									
24	STAHL- MASCHINEN- FAHRZEUGBAU	1	1		2		2		
27	LEDER- TEXTIL- BEKLEIDUNGSGEWERBE	1	1		4	2	4		
30	BAUHAUPTGEWERBE	1	1		4	1	4		
43	EINZELHANDEL	1	1		2	1	2		
50	VERKEHR U. NACHRICHTENUEBERMITTLUNG	2	1	1	28	3	27	1	

LANDKREIS STEINBURG

NR DER SYSTEMATIK	REGION WIRTSCHAFTLICHE GLIEDERUNG	ARBEITSTÄTTEN			BESCHÄFTIGTE			LOEHNE UND GEMAEHTER IM JAHR 1969 IN 1000 DM	
		INSGESAMT	DARUNTER EINZIGE NIEDER LASSUNGEN	ZWEIG NIEDER LASSUNGEN	INSGESAMT	WEIBLICH	DARUNTER IN EINZIGEN NIEDER LASSUNGEN	IN ZWEIG NIEDER LASSUNGEN	
KRUMMENDIEK									
0-9	INSGESAMT	5	4		18	4	14		101
WIRTSCHAFTSUNTERABTEILUNGEN									
30	BAUHAUPTGEWERBE	1	1		9		9		
40-1	GROSSHANDEL	1	1		1		1		
43	EINZELHANDEL	2	2		4	3	4		
80	ORGANISATIONEN OHNE ERWERBSCHARAKTER	1			4	1			
KUDENSEE									
0-9	INSGESAMT	9	6	2	13	6	10	2	40
WIRTSCHAFTSUNTERABTEILUNGEN									
26	HOLZ- PAPIER- DRUCKGEWERBE	1	1		1		1		
31	AUSBAU- U BAUHILFSGEWERBE	1	1		3	1	3		
43	EINZELHANDEL	3	3		4	2	4		
50	VERKEHR U NACHRICHTENUEBERMITTLUNG	1		1	1	1		1	
60	KREDIT- U SONSTIGE FINANZ INSTITUTE	1		1	1			1	
700	GASTSTAETTEN U BEHERBERGUNGSGEWERBE	1	1		2	2	2		
90	GEBIETSKOERPERSCHAFTEN	1			1				
LAEGERDORF									
0-9	INSGESAMT	103	81	12	1 143	208	378	31	11 630
WIRTSCHAFTSUNTERABTEILUNGEN									
22	STEINE U ERDEN FEINKERAMIK GLASGEWERBE	1			584	26			
23	EISEN NE-METALL GIESSEREI STAHLVERF	1	1		6		6		
24	STAHL- MASCHINEN- FAHRZEUGBAU	2	2		10	3	10		
26	HOLZ- PAPIER- DRUCKGEWERBE	3	2		80	5	13		
27	LEDER- TEXTIL- BEKLEIDUNGSGEWERBE	3	3		4	1	4		
28-9	NAHRUNGS- U GENUSSMITTELGEWERBE	11	9	1	45	18	28	2	
30	BAUHAUPTGEWERBE	2	2		112	2	112		
31	AUSBAU- U BAUHILFSGEWERBE	5	5		30	5	30		
40-1	GROSSHANDEL	2	1	1	4	2	2		
42	HANDELSVERMITTLUNG	1	1		2	1	2		
43	EINZELHANDEL	37	31	5	98	62	86	9	
50	VERKEHR U NACHRICHTENUEBERMITTLUNG	5	4	1	35	5	26	9	
60	KREDIT- U SONSTIGE FINANZ INSTITUTE	3		3	8	5		8	
61	VERSICHERUNGSGEWERBE	2	2		2		2		
700	GASTSTAETTEN U BEHERBERGUNGSGEWERBE	8	8		16	9	16		
701-2	REINIGUNG U KOERPERPFLEGE	7	6	1	28	19	27	1	
710-1	GESUNDHEITS- U VETERINAERWESEN	3	3		10	7	10		
712-7	RECHTS- U WIRTSCHAFTSBERATUNG USW	1	1		4	2	4		
80	ORGANISATIONEN OHNE ERWERBSCHARAKTER	2			14	8			
90	GEBIETSKOERPERSCHAFTEN	4			51	28			
LANDRECHT									
0-9	INSGESAMT	8	7		203	9	35		2 200
WIRTSCHAFTSUNTERABTEILUNGEN									
28-9	NAHRUNGS- U GENUSSMITTELGEWERBE	1	1		2		2		
30	BAUHAUPTGEWERBE	2	1		191	5	23		
40-1	GROSSHANDEL	1	1		1		1		
43	EINZELHANDEL	1	1		2	1	2		
50	VERKEHR U NACHRICHTENUEBERMITTLUNG	1	1		1		1		
700	GASTSTAETTEN U BEHERBERGUNGSGEWERBE	1	1		4	2	4		
712-7	RECHTS- U WIRTSCHAFTSBERATUNG USW	1	1		2	1	2		
LANDSCHEIDE									
0-9	INSGESAMT	12	9	1	62	11	55	3	491
WIRTSCHAFTSUNTERABTEILUNGEN									
28-9	NAHRUNGS- U GENUSSMITTELGEWERBE	2	2		5	3	5		
30	BAUHAUPTGEWERBE	2	2		41	1	41		
31	AUSBAU- U BAUHILFSGEWERBE	1	1		1		1		
43	EINZELHANDEL	2	2		5	2	5		
50	VERKEHR U NACHRICHTENUEBERMITTLUNG	1		1	3	1		3	
700	GASTSTAETTEN U BEHERBERGUNGSGEWERBE	2	2		3	2	3		
90	GEBIETSKOERPERSCHAFTEN	2			4	2			

LANDKREIS STEINBURG

NR DER SYSTEMATIK	REGION WIRTSCHAFTLICHE GLIEDERUNG	ARBEITSSTAETTEN			BESCHAEFTIGTE			LOEHNE UND GEHAELTER IM JAHR 1969 IN 1000 DM	
		INSGESAMT	DARUNTER EINZIGE NIEDER LASSUNGEN	ZWEIG NIEDER LASSUNGEN	INSGESAMT	WEIBLICH	DARUNTER IN EINZIGEN NIEDER LASSUNGEN	ZWEIG NIEDER LASSUNGEN	
LOCKSTEDT									
0-9	INSGESAMT	5	3	2	11	6	9	2	
WIRTSCHAFTSUNTERABTEILUNGEN									
24	STAHL- MASCHINEN- FAHRZEUGBAU	1	1		4	2	4		
43	EINZELHANDEL	2	1	1	3	2	2	1	
50	VERKEHR U NACHRICHTENUEBERMITTLUNG	1		1	1			1	
700	GASTSTAETTEN U BEHERBERGUNGSGEWERBE	1	1		3	2	3		
LOHBARBEK									
0-9	INSGESAMT	8	4	3	70	8	45	9	476
WIRTSCHAFTSUNTERABTEILUNGEN									
30	BAUHAUPTGEWERBE	1	1		31		31		
43	EINZELHANDEL	2	1		18	4	2		
50	VERKEHR U NACHRICHTENUEBERMITTLUNG	3	1	2	17	1	10	7	
700	GASTSTAETTEN U BEHERBERGUNGSGEWERBE	1	1		2	2	2		
712-7	RECHTS- U WIRTSCHAFTSBERATUNG USW	1		1	2	1		2	
LOOFT									
0-9	INSGESAMT	12	11		26	8	23		99
WIRTSCHAFTSUNTERABTEILUNGEN									
10	ENERGIEWIRTSCHAFT U WASSERVERSORGUNG	1	1		2	1	2		
24	STAHL- MASCHINEN- FAHRZEUGBAU	1	1		3		3		
26	HOLZ- PAPIER- DRUCKGEWERBE	2	2		3		3		
27	LEDER- TEXTIL- BEKLEIDUNGSGEWERBE	1	1		2	1	2		
28-9	NAHRUNGS- U GENUSSMITTELGEWERBE	1	1		3	1	3		
43	EINZELHANDEL	4	4		8	4	8		
700	GASTSTAETTEN U BEHERBERGUNGSGEWERBE	1	1		2	1	2		
90	GEBIETSKOERPERSCHAFTEN	1			3				
MEHLBEK									
0-9	INSGESAMT	7	5	1	81	10	35	42	987
WIRTSCHAFTSUNTERABTEILUNGEN									
22	STEINE U ERDEN FEINKERAMIK GLASGEWERBE	1		1	42			42	
40-1	GROSSHANDEL	1	1		27	2	27		
43	EINZELHANDEL	2	2		3	2	3		
700	GASTSTAETTEN U BEHERBERGUNGSGEWERBE	1	1		3	2	3		
710-1	GESUNDHEITS- U VETERINAERWESEN	1	1		2	1	2		
90	GEBIETSKOERPERSCHAFTEN	1			4	3			
MOORDIEK									
0-9	INSGESAMT	4	4		11	3	11		
WIRTSCHAFTSUNTERABTEILUNGEN									
002,9	LANDW TIERHALTUNG U DIENSTLEISTUNGEN	1	1		1		1		
28-9	NAHRUNGS- U GENUSSMITTELGEWERBE	1	1		6	1	6		
700	GASTSTAETTEN U BEHERBERGUNGSGEWERBE	2	2		4	2	4		
MOORHUSEN									
0-9	INSGESAMT	2	2		3		3		
WIRTSCHAFTSUNTERABTEILUNGEN									
002,9	LANDW TIERHALTUNG U DIENSTLEISTUNGEN	1	1		2		2		
40-1	GROSSHANDEL	1	1		1		1		
MUEHLENBARBEK									
0-9	INSGESAMT	7	4	2	17	7	14	2	110
WIRTSCHAFTSUNTERABTEILUNGEN									
25	ELEKTROTECHNIK FEINMECHANIK OPTIK USW	2		2	2	2		2	
28-9	NAHRUNGS- U GENUSSMITTELGEWERBE	2	2		10	3	10		
700	GASTSTAETTEN U BEHERBERGUNGSGEWERBE	2	2		4	2	4		
90	GEBIETSKOERPERSCHAFTEN	1			1				

NR DER SYSTEMATIK	REGION WIRTSCHAFTLICHE GLIEDERUNG	ARBEITSSTAETTEN			BESCHAEFTIGTE			LOEHNE UND GEAELTER	
		INSGESAMT	DARUNTER		INSGESAMT	WEIBLICH	DARUNTER IN ZWEIF NIEDER LASSUNGEN	IN ZWEIF NIEDER LASSUNGEN	IM JAHR 1969 IN 1000 DM
			EINZIGE NIEDER LASSUNGEN	ZWEIF NIEDER LASSUNGEN					
MUNSTERDORF									
0-9	INSGESAMT	30	21	4	203	73	92	34	1 848
WIRTSCHAFTSUNTERABTEILUNGEN									
20	CHEMIE UND MINERALOELVERARBEITUNG	1	1		26	4	26		
24	STAHL- MASCHINEN- FAHRZEUGBAU	1	1		10	1	10		
26	HOLZ- PAPIER- DRUCKGEWERBE	1	1		1		1		
27	LEDER- TEXTIL- BEKLEIDUNGSGEWERBE	1	1		1		1		
28-9	NAHRUNGS- U GENUSSMITTELGEWERBE	3	2		10	4	5		
30	BAUHAUPTGEWERBE	1	1		6		6		
31	AUSBAU- U BAUHILFSGEWERBE	1	1		13	1	13		
42	HANDELSVERMITTLUNG	1	1		1	1	1		
43	EINZELHANDEL	4	3	1	9	7	7	2	
50	VERKEHR U NACHRICHTENUEBERMITTLUNG	6	4		46	5	15	31	
60	KREDIT- U SONSTIGE FINANZ INSTITUTE	1		1	1			1	
61	VERSICHERUNGSGEWERBE	1	1		1		1		
700	GASTSTAETTEN U BEHERBERGUNGSGEWERBE	2	2		4	2	4		
701-2	REINIGUNG U KOERPERPFLEGE	1	1		1		1		
712-7	RECHTS- U WIRTSCHAFTSBERATUNG USW	1	1		1		1		
80	ORGANISATIONEN OHNE ERWERBSCHARAKTER	1			5	1			
90	GEBIETSKOERPERSCHAFTEN	3			67	47			
NEUENBROOK									
0-9	INSGESAMT	29	22	6	214	29	173	36	1 879
WIRTSCHAFTSUNTERABTEILUNGEN									
002,9	LANDW TIERHALTUNG U DIENSTLEISTUNGEN	1	1		2	1	2		
10	ENERGIEWIRTSCHAFT U WASSERVERSORGUNG	1		1	9	5		9	
22	STEINE U ERDEN FEINKERAMIK GLASGEWERBE	1		1	22	1		22	
23	EISEN NE-METALL GIESSEREI STAHLVERF	1	1		1		1		
24	STAHL- MASCHINEN- FAHRZEUGBAU	1	1		5	1	5		
25	ELEKTROTECHNIK FEINMECHANIK OPTIK USW	1	1		1		1		
27	LEDER- TEXTIL- BEKLEIDUNGSGEWERBE	1	1		1		1		
28-9	NAHRUNGS- U GENUSSMITTELGEWERBE	1	1		3		3		
30	BAUHAUPTGEWERBE	4	4		129	3	129		
31	AUSBAU- U BAUHILFSGEWERBE	1	1		3	1	3		
40-1	GROSSHANDEL	1	1		1		1		
42	HANDELSVERMITTLUNG	1	1		2	1	2		
43	EINZELHANDEL	7	5	2	12	6	10	2	
50	VERKEHR U NACHRICHTENUEBERMITTLUNG	1	1		2		2	2	
60	KREDIT- U SONSTIGE FINANZ INSTITUTE	1		1	1			1	
61	VERSICHERUNGSGEWERBE	1	1		2	1	2		
700	GASTSTAETTEN U BEHERBERGUNGSGEWERBE	3	3		13	8	13		
80	ORGANISATIONEN OHNE ERWERBSCHARAKTER	1			5	1			
NEUENDORF B.ELMSHORN									
0-9	INSGESAMT	33	26	3	92	35	67	6	430
WIRTSCHAFTSUNTERABTEILUNGEN									
002,9	LANDW TIERHALTUNG U DIENSTLEISTUNGEN	1	1		2	1	2		
050,5	HOCHSEE KUESTENF GEW GAERTNEREI TIERH	2	2		5	1	5		
21	KUNSTSTOFF- GUMMI- ASBESTVERARBEITUNG	1		1	2	1		2	
24	STAHL- MASCHINEN- FAHRZEUGBAU	2	1	1	3	1	2	1	
26	HOLZ- PAPIER- DRUCKGEWERBE	1	1		1		1		
27	LEDER- TEXTIL- BEKLEIDUNGSGEWERBE	2	2		3	1	3		
28-9	NAHRUNGS- U GENUSSMITTELGEWERBE	4	3		26	10	15		
30	BAUHAUPTGEWERBE	2	2		6	1	6		
31	AUSBAU- U BAUHILFSGEWERBE	1	1		6	1	6		
43	EINZELHANDEL	8	8		12	5	12		
50	VERKEHR U NACHRICHTENUEBERMITTLUNG	1		1	3	2		3	
61	VERSICHERUNGSGEWERBE	1	1		3	2	3		
700	GASTSTAETTEN U BEHERBERGUNGSGEWERBE	4	4		12	6	12		
80	ORGANISATIONEN OHNE ERWERBSCHARAKTER	1			3				
90	GEBIETSKOERPERSCHAFTEN	2			5	3			
NEUENDORF B.WILSTER									
0-9	INSGESAMT	10	8		24	5	22		75
WIRTSCHAFTSUNTERABTEILUNGEN									
002,9	LANDW TIERHALTUNG U DIENSTLEISTUNGEN	1	1		2	1	2		
24	STAHL- MASCHINEN- FAHRZEUGBAU	1	1		7	1	7		
28-9	NAHRUNGS- U GENUSSMITTELGEWERBE	1	1		4	2	4		
30	BAUHAUPTGEWERBE	1	1		2		2		
31	AUSBAU- U BAUHILFSGEWERBE	2	2		3		3		
43	EINZELHANDEL	1	1		2		2		
700	GASTSTAETTEN U BEHERBERGUNGSGEWERBE	1	1		2	1	2		
90	GEBIETSKOERPERSCHAFTEN	2			2				

NR DER SYSTEMATIK	REGION WIRTSCHAFTLICHE GLIEDERUNG	ARBEITSSTAETTEN			BESCHAEFTIGTE			LOEHNE UND GEHAELTER IM JAHR 1969 IN 1000 DM
		INSGESAMT	DARUNTER EINZIGE NIEDER LASSUNGEN	ZWEIG NIEDER LASSUNGEN	INSGESAMT	WEIBLICH	DARUNTER IN EINZIGEN NIEDER LASSUNGEN	
NIENBUETTEL								
0-9	INSGESAMT	4	3	1	7	2	6	1
WIRTSCHAFTSUNTERABTEILUNGEN								
050,5	HOCHSEE KUESTENF GEW GAERTNEREI TIERH	1	1		2		2	
30	BAUHAUPTGEWERBE	1	1		2	1	2	
43	EINZELHANDEL	1	1		2		2	
50	VERKEHR U NACHRICHTENUEBERMITTLUNG	1		1	2	1	2	
		1			1			1
NORTCRF								
0-9	INSGESAMT	15	12		30	12	25	171
WIRTSCHAFTSUNTERABTEILUNGEN								
002,9	LANDW TIERHALTUNG U DIENSTLEISTUNGEN	2	2		4		4	
27	LEDER- TEXTIL- BEKLEIDUNGSGEWERBE	1	1		1		1	
28-9	NAHRUNGS- U GENUSSMITTELGEWERBE	2	2		8	1	8	
43	EINZELHANDEL	5	4		7	3	6	
50	VERKEHR U NACHRICHTENUEBERMITTLUNG	1	1		2	2	2	
700	GASTSTAETTEN U BEHERBERGUNGSGEWERBE	2	2		4	1	4	
90	GEBIETSKOERPERSCHAFTEN	2			4	2	4	
					3			
NUTTELN								
0-9	INSGESAMT	7	6	1	11	4	10	1
WIRTSCHAFTSUNTERABTEILUNGEN								
27	LEDER- TEXTIL- BEKLEIDUNGSGEWERBE	1	1		1		1	
40-1	GROSSHANDEL	2	2		2		2	
43	EINZELHANDEL	1	1		4	3	4	
50	VERKEHR U NACHRICHTENUEBERMITTLUNG	2	1	1	2		1	1
700	GASTSTAETTEN U BEHERBERGUNGSGEWERBE	1	1		2	1	2	
DELIXDORF								
0-9	INSGESAMT	39	33	2	154	71	86	4 1 241
WIRTSCHAFTSUNTERABTEILUNGEN								
002,9	LANDW TIERHALTUNG U DIENSTLEISTUNGEN	1	1		4		4	
23	EISEN NE-METALL GIESSEREI STAHLVERF	1	1		5		5	
26	HOLZ- PAPIER- DRUCKGEWERBE	1	1		5		5	
28-9	NAHRUNGS- U GENUSSMITTELGEWERBE	2	2		7	1	7	
30	BAUHAUPTGEWERBE	3	3		7	1	7	
40-1	GROSSHANDEL	1	1		5	2	5	
42	HANDELSVERMITTLUNG	1	1		1		1	
43	EINZELHANDEL	4	4		15	12	15	
50	VERKEHR U NACHRICHTENUEBERMITTLUNG	12	11	1	21	1	19	2
60	KREDIT- U SONSTIGE FINANZ INSTITUTE	1		1	2	1		2
61	VERSICHERUNGSGEWERBE	3	3		3	1	3	
700	GASTSTAETTEN U BEHERBERGUNGSGEWERBE	3	3		9	3	9	
712-7	RECHTS- U WIRTSCHAFTSBERATUNG USW	2	2		6	6	9	
90	GEBIETSKOERPERSCHAFTEN	4			6	2	6	
					64	44		
OESCHEBUETTEL								
0-9	INSGESAMT	6	3	2	47	9	37	2 509
WIRTSCHAFTSUNTERABTEILUNGEN								
22	STEINE U ERDEN FEINKERAMIK GLASGEWERBE	1	1		34		34	
30	BAUHAUPTGEWERBE	1	1		2		2	
31	AUSBAU- U BAUHILFSGEWERBE	1	1		1		1	
43	EINZELHANDEL	1			1			
50	VERKEHR U NACHRICHTENUEBERMITTLUNG	1		1	1	1		1
80	ORGANISATIONEN OHNE ERWERBSCHARAKTER	1		1	1	1		1
					8	7		
OLDEBORSTEL								
0-9	INSGESAMT	1	1		1		1	
WIRTSCHAFTSUNTERABTEILUNGEN								
43	EINZELHANDEL	1	1		1		1	

NR DER SYSTEME-MATIK	REGION WIRTSCHAFTLICHE GLIEDERUNG	ARBEITSSTAETTEN			BESCHAEFFTIGTE			LOEHNE UND GEHAELTER IM JAHR 1969 IN 1000 DM	
		INSGESAMT	DARUNTER EINZIGE NIEDER LASSUNGEN	ZWEIG NIEDER LASSUNGEN	INSGESAMT	WEIBLICH	DARUNTER IN EINZIGEN NIEDER LASSUNGEN	ZWEIG NIEDER LASSUNGEN	
OLDENDORF									
0-9	INSGESAMT	19	15	3	162	88	57	99	1 176
WIRTSCHAFTSUNTERABTEILUNGEN									
24	STAHL- MASCHINEN- FAHRZEUGBAU	1	1		1		1		
26	HOLZ- PAPIER- DRUCKGEWERBE	3	1	1	125	71	25	94	
30	BAUHAUPTGEWERBE	1	1		3	1	3		
43	EINZELHANDEL	4	3	1	7	6	4	3	
50	VERKEHR U NACHRICHTENUEBERMITTLUNG	5	4	1	6	1	4	2	
60	KREDIT- U SONSTIGE FINANZ INSTITUTE	1	1		2	1	2		
700	GASTSTAETTEN U BEHERBERGUNGSGEWERBE	2	2		4	2	4		
701-2	REINIGUNG U KOEPFERPFLEGE	1	1		4	3	4		
712-7	RECHTS- U WIRTSCHAFTSBERATUNG USH	1	1		10	3	10		
OTTENBUETTEL									
0-9	INSGESAMT	9	8	1	24	8	22	2	45
WIRTSCHAFTSUNTERABTEILUNGEN									
26	HOLZ- PAPIER- DRUCKGEWERBE	1	1		2	1	2		
30	BAUHAUPTGEWERBE	1	1		7	1	7		
40-1	GROSSHANDEL	1	1		3	1	3		
43	EINZELHANDEL	4	4		8	4	8		
50	VERKEHR U NACHRICHTENUEBERMITTLUNG	1		1	2	1		2	
700	GASTSTAETTEN U BEHERBERGUNGSGEWERBE	1	1		2		2		
PEISSEN									
0-9	INSGESAMT	11	8	2	33	7	29	2	190
WIRTSCHAFTSUNTERABTEILUNGEN									
24	STAHL- MASCHINEN- FAHRZEUGBAU	1	1		5	1	5		
28-9	NAHRUNGS- U GENUSSMITTELGEWERBE	2	2		6	1	6		
30	BAUHAUPTGEWERBE	1	1		9		9		
43	EINZELHANDEL	1	1		2	1	2		
50	VERKEHR U NACHRICHTENUEBERMITTLUNG	1		1	1			1	
60	KREDIT- U SONSTIGE FINANZ INSTITUTE	2	1	1	4	1	3	1	
700	GASTSTAETTEN U BEHERBERGUNGSGEWERBE	2	2		4	2	4		
90	GEBIETSKOERPERSCHAFTEN	1			2	1			
POESCHENDORF									
0-9	INSGESAMT	7	5	1	14	6	12	1	34
WIRTSCHAFTSUNTERABTEILUNGEN									
002.9	LANDW TIERHALTUNG U DIENSTLEISTUNGEN	1	1		1		1		
27	LEDER- TEXTIL- BEKLEIDUNGSGEWERBE	1	1		5	4	5		
40-1	GROSSHANDEL	1	1		1		1		
43	EINZELHANDEL	2		1	2	1		1	
50	VERKEHR U NACHRICHTENUEBERMITTLUNG	1	1		3		3		
700	GASTSTAETTEN U BEHERBERGUNGSGEWERBE	1	1		2	1	2		
POYENBERG									
0-9	INSGESAMT	14	12	2	32	15	30	2	78
WIRTSCHAFTSUNTERABTEILUNGEN									
002.9	LANDW TIERHALTUNG U DIENSTLEISTUNGEN	2	2		4	2	4		
24	STAHL- MASCHINEN- FAHRZEUGBAU	1	1		2		2		
28-9	NAHRUNGS- U GENUSSMITTELGEWERBE	1	1		4	3	4		
40-1	GROSSHANDEL	1	1		2	1	2		
43	EINZELHANDEL	3	3		4	3	4		
50	VERKEHR U NACHRICHTENUEBERMITTLUNG	4	3	1	13	4	12	1	
60	KREDIT- U SONSTIGE FINANZ INSTITUTE	1		1	1	1		1	
700	GASTSTAETTEN U BEHERBERGUNGSGEWERBE	1	1		2	1	2		
PULS									
0-9	INSGESAMT	16	14	1	31	15	28	1	89
WIRTSCHAFTSUNTERABTEILUNGEN									
22	STEINE U ERDEN FEINKERAMIK GLASGEWERBE	1	1		3	1	3		
24	STAHL- MASCHINEN- FAHRZEUGBAU	1	1		1		1		
28-9	NAHRUNGS- U GENUSSMITTELGEWERBE	2	2		5	3	5		
31	AUSBAU- U BAUHILFSGEWERBE	1	1		1		1		

NR DER SYSTEMATIK	REGION WIRTSCHAFTLICHE GLIEDERUNG	ARBEITSSTAETTEN			BESCHAEFFTIGTE			LOEHNE UND GEHAELTER IM JAHR 1969 IN 1000 DM	
		INSGESAMT	DARUNTER EINZIGE NIEDER LASSUNGEN	ZWEIG NIEDER LASSUNGEN	INSGESAMT	WEIBLICH	DARUNTER EINZIGEN NIEDER LASSUNGEN	IN ZWEIG NIEDER LASSUNGEN	
NOCH PULS									
40-1	GROSSHANDEL	1	1		4	2	4		
42	HANDELSVERMITTLUNG	1	1		1		1		
43	EINZELHANDEL	3	3		7	5	7		
50	VERKEHR U NACHRICHTENUEBERMITTLUNG	2	1	1	2	1	1	1	
60	KREDIT- U SONSTIGE FINANZ INSTITUTE	1	1		2	1	2		
700	GASTSTAETTEN U BEHERBERGUNGSGEWERBE	1	1		2	1	2		
701-2	REINIGUNG U KOERPERPFLEGE	1	1		1		1		
90	GEBIETSKOERPERSCHAFTEN	1			2	1			
QUARNSTEDT									
0-9	INSGESAMT	12	8	4	25	8	18	7	127
WIRTSCHAFTSUNTERABTEILUNGEN									
30	BAUHAUPTGEWERBE	2	2		8	1	8		
40-1	GROSSHANDEL	1		1	2			2	
42	HANDELSVERMITTLUNG	1	1		1		1		
43	EINZELHANDEL	4	3	1	7	4	6	1	
50	VERKEHR U NACHRICHTENUEBERMITTLUNG	2		2	4	1		4	
700	GASTSTAETTEN U BEHERBERGUNGSGEWERBE	2	2		3	2	3		
RADE									
0-9	INSGESAMT	4	3	1	7	4	6	1	
WIRTSCHAFTSUNTERABTEILUNGEN									
30	BAUHAUPTGEWERBE	1	1		3	1	3		
43	EINZELHANDEL	1	1		1	1	1		
50	VERKEHR U NACHRICHTENUEBERMITTLUNG	1		1	1	1		1	
700	GASTSTAETTEN U BEHERBERGUNGSGEWERBE	1	1		2	1	2		
RAHDE									
0-9	INSGESAMT	1	1		1		1		
WIRTSCHAFTSUNTERABTEILUNGEN									
002,9	LANDW TIERHALTUNG U DIENSTLEISTUNGEN	1	1		1		1		
REHER									
0-9	INSGESAMT	24	20	3	45	15	38	5	134
WIRTSCHAFTSUNTERABTEILUNGEN									
002,9	LANDW TIERHALTUNG U DIENSTLEISTUNGEN	1	1		2		2		
24	STAHL- MASCHINEN- FAHRZEUGBAU	4	4		5		5		
26	HOLZ- PAPIER- DRUCKGEWERBE	1	1		1		1		
27	LEDER- TEXTIL- BEKLEIDUNGSGEWERBE	1	1		1		1		
28-9	NAHRUNGS- U GENUSSMITTELGEWERBE	2	2		5	2	5		
31	AUSBAU- U BAUHILFSGEWERBE	2	2		8	1	8		
40-1	GROSSHANDEL	2	2		4	1	4		
43	EINZELHANDEL	6	5	1	9	5	8	1	
50	VERKEHR U NACHRICHTENUEBERMITTLUNG	1		1	3	2		3	
60	KREDIT- U SONSTIGE FINANZ INSTITUTE	1		1	1	1		1	
700	GASTSTAETTEN U BEHERBERGUNGSGEWERBE	2	2		4	2	4		
90	GEBIETSKOERPERSCHAFTEN	1			2	1			
RETHWISCH									
0-9	INSGESAMT	15	11	2	44	12	23	10	295
WIRTSCHAFTSUNTERABTEILUNGEN									
22	STEINE U ERDEN FEINKERAMIK GLASGEWERBE	1		1	9	2		9	
24	STAHL- MASCHINEN- FAHRZEUGBAU	2	2		10	2	10		
26	HOLZ- PAPIER- DRUCKGEWERBE	2	2		4		4		
27	LEDER- TEXTIL- BEKLEIDUNGSGEWERBE	1	1		2	1	2		
43	EINZELHANDEL	5	3	1	6	2	3	1	
61	VERSICHERUNGSGEWERBE	2	2		2		2		
700	GASTSTAETTEN U BEHERBERGUNGSGEWERBE	1	1		2	1	2		
90	GEBIETSKOERPERSCHAFTEN	1			9	4			

NR DER SYSTEMATIK	REGION WIRTSCHAFTLICHE GLIEDERUNG	ARBEITSSTAETTEN			BESCHAEFTIGTE			LOEHNE UND GEAELTER	
		INSGESAMT	DARUNTER EINZIGE NIEDER LASSUNGEN	ZWEIG NIEDER LASSUNGEN	INSGESAMT	WEIBLICH	DARUNTER IN EINZIGEN NIEDER LASSUNGEN	IN ZWEIG NIEDER LASSUNGEN	IM JAHR 1969 IN 1000 DM
ROSDERF									
0-9	INSGESAMT	15	10	2	37	18	27	3	117
WIRTSCHAFTSUNTERARTEILUNGEN									
26	HOLZ- PAPIER- DRUCKGEWERBE	2	2		6	1	6		
31	AUSBAU- U BAUHILFSGEWERBE	2	2		6		6		
42	HANDELSVERMITTLUNG	1	1		1	1	1		
43	EINZELHANDEL	3	2	1	4	3	3	1	
50	VERKEHR U NACHRICHTENUEBERMITTLUNG	1		1	2	2		2	
61	VERSICHERUNGSGEWERBE	1	1		1		1		
700	GASTSTAETTEN U BEHERBERGUNGSGEWERBE	1	1		6	5	6		
712-7	RECHTS- U WIRTSCHAFTSBERATUNG USW	1	1		4	2	4		
90	GEBIETSKOERPERSCHAFTEN	3			7	4			
SACHSENBANDE									
0-9	INSGESAMT	8	5	1	29	5	12	1	150
WIRTSCHAFTSUNTERARTEILUNGEN									
24	STAHL- MASCHINEN- FAHRZEUGBAU	1			14	2			
28-9	NAHRUNGS- U GENUSSMITTELGEWERBE	1	1		4		4		
30	BAUHAUPTGEWERBE	1	1		3		3		
40-1	GROSSHANDEL	1	1		1		1		
43	EINZELHANDEL	1	1		2	1	2		
700	GASTSTAETTEN U BEHERBERGUNGSGEWERBE	1	1		2	1	2		
712-7	RECHTS- U WIRTSCHAFTSBERATUNG USW	1		1	1			1	
90	GEBIETSKOERPERSCHAFTEN	1			2	1			
SANKT MARGARETHEN									
0-9	INSGESAMT	56	45	5	157	66	116	13	732
WIRTSCHAFTSUNTERARTEILUNGEN									
002,9	LANDW TIERHALTUNG U DIENSTLEISTUNGEN	1	1		1		1		
22	STEINE U ERDEN FEINKERAMIK GLASGEWERBE	1	1		6		6		
24	STAHL- MASCHINEN- FAHRZEUGBAU	1	1		2		2		
26	HOLZ- PAPIER- DRUCKGEWERBE	3	3		10		10		
27	LEDER- TEXTIL- BEKLEIDUNGSGEWERBE	3	3		3		3		
28-9	NAHRUNGS- U GENUSSMITTELGEWERBE	4	4		14	5	14		
31	AUSBAU- U BAUHILFSGEWERBE	5	5		13	2	13		
42	HANDELSVERMITTLUNG	1	1		1		1		
43	EINZELHANDEL	14	12	2	34	22	32		2
50	VERKEHR U NACHRICHTENUEBERMITTLUNG	4	2	2	12	3	3		9
60	KREDIT- U SONSTIGE FINANZ INSTITUTE	2		1	12	7			2
700	GASTSTAETTEN U BEHERBERGUNGSGEWERBE	3	3		6	4	6		
701-2	REINIGUNG U KOERPERPFLEGE	2	2		4	3	4		
710-1	GESUNDHEITS- U VETERINAERWESEN	4	4		11	6	11		
712-7	RECHTS- U WIRTSCHAFTSBERATUNG USW	3	3		10	5	10		
80	ORGANISATIONEN OHNE ERWERBSCHARAKTER	1			4	2			
90	GEBIETSKOERPERSCHAFTEN	4			14	6			
SARLHUSEN									
0-9	INSGESAMT	13	11	2	32	7	30	2	110
WIRTSCHAFTSUNTERARTEILUNGEN									
002,9	LANDW TIERHALTUNG U DIENSTLEISTUNGEN	2	2		2		2		
24	STAHL- MASCHINEN- FAHRZEUGBAU	1	1		3	1	3		
30	BAUHAUPTGEWERBE	2	2		15	2	15		
31	AUSBAU- U BAUHILFSGEWERBE	1	1		1		1		
43	EINZELHANDEL	3	2	1	4	2	3	1	
50	VERKEHR U NACHRICHTENUEBERMITTLUNG	2	1	1	3		2	1	
700	GASTSTAETTEN U BEHERBERGUNGSGEWERBE	2	2		4	2	4		
SCHENEFELD									
0-9	INSGESAMT	98	87	5	550	185	441	16	3 833
WIRTSCHAFTSUNTERARTEILUNGEN									
002,9	LANDW TIERHALTUNG U DIENSTLEISTUNGEN	1	1		2		2		
21	KUNSTSTOFF- GUMMI- ASBESTVERARBEITUNG	1	1		10	2	10		
23	EISEN NE-METALL GIESSEREI STAHLVERF	2	2		6	2	6		
24	STAHL- MASCHINEN- FAHRZEUGBAU	6	5	1	31	7	27		4
25	ELEKTROTECHNIK FEINMECHANIK OPTIK LSW	1	1		16	2	16		
26	HOLZ- PAPIER- DRUCKGEWERBE	3	3		34	4	34		
27	LEDER- TEXTIL- BEKLEIDUNGSGEWERBE	3	3		5	2	5		
28-9	NAHRUNGS- U GENUSSMITTELGEWERBE	9	8	1	39	12	36		3
30	BAUHAUPTGEWERBE	2	2		130	2	130		
31	AUSBAU- U BAUHILFSGEWERBE	8	8		26	4	26		

NR DER SYSTEMATIK	REGION WIRTSCHAFTLICHE GLIEDERUNG	ARBEITSSTAETTEN			BESCHAEFFTIGTE			LOEHNE UND GEAELTER IN JAHR 1969 IN 1000 DM	
		INSGESAMT	DAPUNTER EINZIGE NIEDER LASSUNGEN	ZWEIG NIEDER LASSUNGEN	INSGESAMT	WEIBLICH	DARUNTER EINZIGEN NIEDER LASSUNGEN	IN ZWEIG NIEDER LASSUNGEN	
NCCH SCHENEFELD									
40-1	GROSSHANDEL	3	3		7	2	7		
42	HANDELSVERMITTLUNG	4	4		4	1	4		
43	EINZELHANDEL	26	25	1	68	41	67		1
50	VERKEHR U NACHRICHTENUEBERMITTLUNG	1		1	7	1			7
60	KREDIT- U SONSTIGE FINANZ INSTITUTE	2		1	14	8			1
61	VERSICHERUNGSGEWERBE	2	2		5	1	5		
700	GASTSTAETTEN U BEHERBERGUNGSGEWERBE	6	6		11	6	11		
701-2	REINIGUNG U KOERPERPFLEGE	3	3		10	7	10		
706-8	WISSENSCHAFT BILDUNG KUNST PUBLIZISTIK	3	2		6	1	5		
710-1	GESUNDEITS- U VETERINAERWESEN	4	4		20	14	20		
712-7	RECHTS- U WIRTSCHAFTSBERATUNG USW	4	4		20	13	20		
80	ORGANISATIONEN OHNE ERWERBSCHARAKTER	1			29	25			
90	GEBIETSKOERPERSCHAFTEN	3			50	28			
SCHLOTFELD									
0-9	INSGESAMT	8	5	2	12	7	6	3	77
WIRTSCHAFTSUNTERABTEILUNGEN									
002,9	LANDW TIERHALTUNG U DIENSTLEISTUNGEN	1	1		1		1		
30	BAUHAUPTGEWERBE	1	1		1		1		
43	EINZELHANDEL	1		1	1	1			
50	VERKEHR U NACHRICHTENUEBERMITTLUNG	1		1	2	2		1	2
700	GASTSTAETTEN U BEHERBERGUNGSGEWERBE	1	1		2	1	2		
712-7	RECHTS- U WIRTSCHAFTSBERATUNG USW	2	2		2	1	2		
90	GEBIETSKOERPERSCHAFTEN	1			3	2			
SIEZBUETTEL									
0-9	INSGESAMT	1	1		1		1		
WIRTSCHAFTSUNTERABTEILUNGEN									
43	EINZELHANDEL	1	1		1		1		
SILZEN									
0-9	INSGESAMT	6	3	3	17	1	7	10	174
WIRTSCHAFTSUNTERABTEILUNGEN									
22	STEINE U ERDEN FEINKERAMIK GLASGEWERBE	3	1	2	13		4	9	
43	EINZELHANDEL	1	1		2	1	2		
50	VERKEHR U NACHRICHTENUEBERMITTLUNG	1		1	1			1	
700	GASTSTAETTEN U BEHERBERGUNGSGEWERBE	1	1		1		1		
SGMMERLAND									
0-9	INSGESAMT	27	25	2	93	26	82	11	665
WIRTSCHAFTSUNTERABTEILUNGEN									
24	STAHL- MASCHINEN- FAHRZEUGBAU	3	3		7		7		
26	HOLZ- PAPIER- DRUCKGEWERBE	1	1		3	1	3		
27	LEDER- TEXTIL- BEKLEIDUNGSGEWERBE	1	1		1		1		
28-9	NAHRUNGS- U GENUSSMITTELGEWERBE	3	3		11	5	11		
30	BAUHAUPTGEWERBE	3	3		10	1	10		
42	HANDELSVERMITTLUNG	1	1		8	1	8		
43	EINZELHANDEL	6	6		12	6	12		
50	VERKEHR U NACHRICHTENUEBERMITTLUNG	4	2	2	30	4	19	11	
700	GASTSTAETTEN U BEHERBERGUNGSGEWERBE	4	4		7	4	7		
701-2	REINIGUNG U KOERPERPFLEGE	1	1		4	4	4		
STOERDORF									
0-9	INSGESAMT	3	3		8	2	8		
WIRTSCHAFTSUNTERABTEILUNGEN									
050,5	HOCHSEE KUESTENF GEW GAERTNEREI TIERH	1	1		3	2	3		
30	BAUHAUPTGEWERBE	1	1		3		3		
31	AUSBAU- U BAUHILFSGEWERBE	1	1		2		2		

NR DER SYSTEMATIK	REGION WIRTSCHAFTLICHE GLIEDERUNG	ARBEITSTAETTEN			BESCHAEFTIGTE			LOEHNE UND GEHAELTER IM JAHR 1969 IN 1000 DM	
		INSGESAMT	DARUNTER EINZIGE NIEDER LASSUNGEN	ZWEIG NIEDER LASSUNGEN	INSGESAMT	WEIBLICH	DARUNTER EINZIGEN NIEDER LASSUNGEN	IN ZWEIG NIEDER LASSUNGEN	IN 1000 DM
STOERKATHEN									
0-9	INSGESAMT	1	1		2	1	2		
WIRTSCHAFTSUNTERABTEILUNGEN									
43	EINZELHANDEL	1	1		2	1	2		
SUEDERAU									
0-9	INSGESAMT	21	14	3	70	24	37	6	335
WIRTSCHAFTSUNTERABTEILUNGEN									
24	STAHL- MASCHINEN- FAHRZEUGBAU	2	2		5	1	5		
26	HOLZ- PAPIER- DRUCKGEWERBE	2	2		6	1	6		
27	LEDER- TEXTIL- BEKLEIDUNGSGEWERBE	1	1		1	1	1		
28-9	NAHRUNGS- U GENUSSMITTELGEWERBE	1	1		3	1	3		
30	BAUHAUPTGEWERBE	2	1		18	3	2		
42	HANDELSVERMITTLUNG	1	1		2	1	2		
43	EINZELHANDEL	3	2	1	5	4	3	2	
50	VERKEHR U NACHRICHTENUEBERMITTLUNG	2		2	4	2		4	
700	GASTSTAETTEN U BEHERBERGUNGSGEWERBE	3	2		17	5	12		
701-2	REINIGUNG U KOERPERPFLEGE	1	1		2	1	2		
706-8	WISSENSCHAFT BILDUNG KUNST PUBLIZISTIK	1			2	1			
712-7	RECHTS- U WIRTSCHAFTSBERATUNG USW	1	1		1	1	1		
80	ORGANISATIONEN OHNE ERWERBSCHARAKTER	1			4	2			
VAALE									
0-9	INSGESAMT	24	18	5	86	21	72	12	532
WIRTSCHAFTSUNTERABTEILUNGEN									
24	STAHL- MASCHINEN- FAHRZEUGBAU	3	3		18	5	18		
26	HOLZ- PAPIER- DRUCKGEWERBE	1	1		4		4		
28-9	NAHRUNGS- U GENUSSMITTELGEWERBE	1	1		5	2	5		
30	BAUHAUPTGEWERBE	2	2		25		25		
31	AUSBAU- U BAUHILFSGEWERBE	1	1		1		1		
42	HANDELSVERMITTLUNG	1	1		1		1		
43	EINZELHANDEL	7	6	1	14	8	13	1	
50	VERKEHR U NACHRICHTENUEBERMITTLUNG	2		2	7	1		7	
60	KREDIT- U SONSTIGE FINANZ INSTITUTE	2		2	4	1		4	
700	GASTSTAETTEN U BEHERBERGUNGSGEWERBE	3	3		5	2	5		
80	ORGANISATIONEN OHNE ERWERBSCHARAKTER	1			2	2			
VAALERMOOR									
0-9	INSGESAMT	6	4	2	14	2	12	2	85
WIRTSCHAFTSUNTERABTEILUNGEN									
28-9	NAHRUNGS- U GENUSSMITTELGEWERBE	1	1		2	1	2		
30	BAUHAUPTGEWERBE	2	2		9		9		
43	EINZELHANDEL	2	1	1	2	1	1	1	
50	VERKEHR U NACHRICHTENUEBERMITTLUNG	1		1	1			1	
WACKEN									
0-9	INSGESAMT	67	58	5	294	84	194	58	2 279
WIRTSCHAFTSUNTERABTEILUNGEN									
002,9	LANDW TIERHALTUNG U DIENSTLEISTUNGEN	2	2		5	2	5		
050,5	HOCHSEE KUESTENF GEW GAERTNEREI TIERH	2	2		3	2	3		
22	STEINE U ERDEN FEINKERAMIK GLASGEWERBE	1		1	47	1		47	
23	EISEN NE-METALL GIESSEREI STAHLVERF	1	1		1		1		
24	STAHL- MASCHINEN- FAHRZEUGBAU	1	1		5	1	5		
25	ELEKTROTECHNIK FEINMECHANIK OPTIK USW	1	1		1		1		
26	HOLZ- PAPIER- DRUCKGEWERBE	2	2		3		3		
27	LEDER- TEXTIL- BEKLEIDUNGSGEWERBE	1	1		1		1		
28-9	NAHRUNGS- U GENUSSMITTELGEWERBE	3	3		16	4	16		
30	BAUHAUPTGEWERBE	3	3		61	3	61		
31	AUSBAU- U BAUHILFSGEWERBE	4	4		9	1	9		
40-1	GROSSHANDEL	2	2		4	1	4		
42	HANDELSVERMITTLUNG	3	3		5	2	5		
43	EINZELHANDEL	16	15	1	31	18	30	1	
50	VERKEHR U NACHRICHTENUEBERMITTLUNG	3	2	1	10	2	6	4	
60	KREDIT- U SONSTIGE FINANZ INSTITUTE	2		1	14	5		5	
61	VERSICHERUNGSGEWERBE	1	1		2	1	2		
700	GASTSTAETTEN U BEHERBERGUNGSGEWERBE	2	2		4	2	4		
701-2	REINIGUNG U KOERPERPFLEGE	3	3		12	5	12		
710-1	GESUNDHEITS- U VETERINAERWESEN	6	6		15	8	15		
712-7	RECHTS- U WIRTSCHAFTSBERATUNG USW	5	4	1	12	5	11	1	
80	ORGANISATIONEN OHNE ERWERBSCHARAKTER	1			4	2			
90	GEBIETSKOERPERSCHAFTEN	2			29	19			

LANDKREIS STEINBURG

NR DER SEKTOR- MATIK	REGION WIRTSCHAFTLICHE GLIEDERUNG	ARBEITSSTAETTEN			BESCHAEFFTIGTE			LOEHNE UND GEAELTER IM JAHR 1969 IN 1000 DM
		INSGESAMT	DARUNTER EINZIGE NIEDER LASSUNGEN	ZWEIG NIEDER LASSUNGEN	INSGESAMT	WEIBLICH	DARUNTER IN EINZIGEN NIEDER LASSUNGEN	
WARRINGHOLZ								
0-9	INSGESAMT	7	4	3	28	3	4	24
WIRTSCHAFTSUNTERABTEILUNGEN								
22	STEINE U ERDEN FEINKERAMIK GLASGEWERBE	1		1	22	1		22
42	HANDELSVERMITTLUNG	2	1	1	2		1	1
43	EINZELHANDEL	1	1		1	1	1	
50	VERKEHR U NACHRICHTENUEBERMITTLUNG	2	1	1	2		1	1
700	GASTSTAETTEN U BEHERBERGUNGSGEWERBE	1	1		1	1	1	
WESTERMOOR								
0-9	INSGESAMT	17	16	1	133	17	131	2 1 403
WIRTSCHAFTSUNTERABTEILUNGEN								
050,5	HOCHSEE KUESTENF GEW GAERTNEREI TIERH	1	1		2	1	2	
26	HOLZ- PAPIER- DRUCKGEWERBE	1	1		7	1	7	
27	LEDER- TEXTIL- BEKLEIDUNGSGEWERBE	2	2		2	1	2	
28-9	NAHRUNGS- U GENUSSMITTELGEWERBE	3	3		8	3	8	
30	BAUHAUPTGEWERBE	2	2		97	3	97	
31	AUSBAU- U BAUHILFSGEWERBE	1	1		1		1	
43	EINZELHANDEL	2	2		5	3	5	
50	VERKEHR U NACHRICHTENUEBERMITTLUNG	1		1	2	1		2
60	KREDIT- U SONSTIGE FINANZ INSTITUTE	1	1		4	2	4	
700	GASTSTAETTEN U BEHERBERGUNGSGEWERBE	1	1		3	2	3	
701-2	REINIGUNG U KOERPERPFLEGE	1	1		1		1	
710-1	GESUNDHEITS- U VETERINAERWESEN	1	1		1		1	
WEWELSFLETH								
0-9	INSGESAMT	65	56	5	360	71	340	8 3 378
WIRTSCHAFTSUNTERABTEILUNGEN								
23	EISEN NE-METALL GIESSEREI STAHLVERF	1	1		2		2	
24	STAHL- MASCHINEN- FAHRZEUGBAU	2	2		216	20	216	
26	HOLZ- PAPIER- DRUCKGEWERBE	1	1		4	1	4	
27	LEDER- TEXTIL- BEKLEIDUNGSGEWERBE	3	3		3	1	3	
28-9	NAHRUNGS- U GENUSSMITTELGEWERBE	5	5		13	3	13	
31	AUSBAU- U BAUHILFSGEWERBE	1	1		2	1	2	
40-1	GROSSHANDEL	2	2		3	1	3	
42	HANDELSVERMITTLUNG	2	2		3	1	3	
43	EINZELHANDEL	15	14	1	33	18	32	1
50	VERKEHR U NACHRICHTENUEBERMITTLUNG	13	12	1	43	10	40	3
60	KREDIT- U SONSTIGE FINANZ INSTITUTE	3		3	4			4
61	VERSICHERUNGSGEWERBE	3	3		3	1	3	
700	GASTSTAETTEN U BEHERBERGUNGSGEWERBE	3	3		5	3	5	
701-2	REINIGUNG U KOERPERPFLEGE	3	3		5	2	5	
706-8	WISSENSCHAFT BILDUNG KUNST PUBLIZISTIK	1	1		2	1	2	
710-1	GESUNDHEITS- U VETERINAERWESEN	2	2		6	5	6	
712-7	RECHTS- U WIRTSCHAFTSBERATUNG USW	1	1		1		1	
80	ORGANISATIONEN OHNE ERWERBSCHARAKTER	1			3			
90	GEBIETSKOERPERSCHAFTEN	3			9	3		
WILLENSCHAREN								
0-9	INSGESAMT	5	5		16	7	16	
WIRTSCHAFTSUNTERABTEILUNGEN								
002,9	LANDW TIERHALTUNG U DIENSTLEISTUNGEN	1	1		6	1	6	
40-1	GROSSHANDEL	1	1		6	3	6	
43	EINZELHANDEL	2	2		2	2	2	
700	GASTSTAETTEN U BEHERBERGUNGSGEWERBE	1	1		2	1	2	
WILSTER,STADT								
0-9	INSGESAMT	293	241	28	1 939	875	1 142	504 14 014
WIRTSCHAFTSUNTERABTEILUNGEN								
002,9	LANDW TIERHALTUNG U DIENSTLEISTUNGEN	1	1		3	1	3	
050,5	HOCHSEE KUESTENF GEW GAERTNEREI TIERH	2	2		8	6	8	
10	ENERGIEWIRTSCHAFT U WASSERVERSORGUNG	2	2		30	3	30	
21	KUNSTSTOFF- GUMMI- ASBESTVERARBEITUNG	1	1		35	29	35	
22	STEINE U ERDEN FEINKERAMIK GLASGEWERBE	2			33	3		
23	EISEN NE-METALL GIESSEREI STAHLVERF	1	1		9	1	9	
24	STAHL- MASCHINEN- FAHRZEUGBAU	9	8	1	87	12	83	4
25	ELEKTROTECHNIK FEINMECHANIK OPTIK USW	1			193	172		193
26	HOLZ- PAPIER- DRUCKGEWERBE	8	6	1	45	8	35	6
27	LEDER- TEXTIL- BEKLEIDUNGSGEWERBE	9	8	1	200	165	36	164
28-9	NAHRUNGS- U GENUSSMITTELGEWERBE	17	16		108	37	102	

NR DER SYSTEMATIK	REGION WIRTSCHAFTLICHE GLIEDERUNG	ARBEITSSTAETTEN			BESCHAEFFTIGTE			LOEHNE UND GEAELTER IM JAHR 1969 IN 1000 DM	
		INSGESAMT	DARUNTER EINZIGE NIEDER LASSUNGEN	ZWEIG NIEDER LASSUNGEN	INSGESAMT	WEIBLICH	DARUNTER IN EINZIGEN NIEDER LASSUNGEN		ZWEIG NIEDER LASSUNGEN
NCCH WILSTER, STACT									
30	BAUHAUPTGEWERBE	6	6		237	8	237		
31	AUSBAU- U BAUHILFSGEWERBE	12	11	1	69	13	61	8	
40-1	GROSSHANDEL	19	18		66	17	63		
42	HANDELSVERMITTLUNG	7	6	1	11	6	9	2	
43	EINZELHANDEL	86	69	15	236	130	190	40	
50	VERKEHR U NACHRICHTENUEBERMITTLUNG	30	26	4	149	24	70	79	
60	KREDIT- U SONSTIGE FINANZ INSTITUTE	4		1	55	22		5	
61	VERSICHERUNGSGEWERBE	4	4		6	3	6		
700	GASTSTAETTEN U BEHERBERGUNGSGEWERBE	19	19		47	28	47		
701-2	REINIGUNG U KOERPERPFLEGE	14	13	1	46	33	45	1	
706-8	WISSENSCHAFT BILDUNG KUNST PUBLIZISTIK	5	3	1	8	3	4	2	
710-1	GESUNDHEITS- U VETERINAERWESEN	10	9		38	25	35		
712-7	RECHTS- U WIRTSCHAFTSBERATUNG USW	10	10		31	19	31		
718	SONSTIGE DIENSTLEISTUNGEN	2	2		3	1	3		
80	ORGANISATIONEN OHNE ERWERBSCHARAKTER	1			15	8			
90	GEBIETSKOERPERSCHAFTEN	9			167	96			
96	SOZIALVERSICHERUNG	2			4	2			
WINSELDORF									
0-9	INSGESAMT	7	4	2	16	7	12	2	120
WIRTSCHAFTSUNTERABTEILUNGEN									
28-9	NAHRUNGS- U GENUSSMITTELGEWERBE	1	1		7	3	7		
31	AUSBAU- U BAUHILFSGEWERBE	1	1		3	1	3		
40-1	GROSSHANDEL	1	1		1	1	1		
43	EINZELHANDEL	1	1		1	1	1		
50	VERKEHR U NACHRICHTENUEBERMITTLUNG	1		1	1			1	
60	KREDIT- U SONSTIGE FINANZ INSTITUTE	1		1	1	1		1	
90	GEBIETSKOERPERSCHAFTEN	1			2	1			
WITTENBERGEN									
0-9	INSGESAMT	8	7	1	95	47	94	1	838
WIRTSCHAFTSUNTERABTEILUNGEN									
002,9	LANDW TIERHALTUNG U DIENSTLEISTUNGEN	1	1		1		1		
28-9	NAHRUNGS- U GENUSSMITTELGEWERBE	1	1		35	5	35		
40-1	GROSSHANDEL	2	2		54	39	54		
43	EINZELHANDEL	1	1		1	1	1		
50	VERKEHR U NACHRICHTENUEBERMITTLUNG	2		1	3	1	2	1	
700	GASTSTAETTEN U BEHERBERGUNGSGEWERBE	1	1		1	1	1		
WRIST									
0-9	INSGESAMT	66	43	15	270	71	130	119	2 048
WIRTSCHAFTSUNTERABTEILUNGEN									
002,9	LANDW TIERHALTUNG U DIENSTLEISTUNGEN	1	1		3	1	3		
050,5	HOCHSEE KUESTENF GEW GAERTNEREI TIERH	2	2		3	1	3		
21	KUNSTSTOFF- GUMMI- ASBESTVERARBEITUNG	1	1		1		1		
24	STAHL- MASCHINEN- FAHRZEUGBAU	1	1		6	1	6		
27	LEDER- TEXTIL- BEKLEIDUNGSGEWERBE	1	1		1	1	1		
28-9	NAHRUNGS- U GENUSSMITTELGEWERBE	5	3	1	38	6	15	21	
30	BAUHAUPTGEWERBE	2	2		20	1	20		
31	AUSBAU- U BAUHILFSGEWERBE	7	7		12	2	12		
40-1	GROSSHANDEL	6	5		14	4	10		
42	HANDELSVERMITTLUNG	1	1		5	2	5		
43	EINZELHANDEL	14	9	5	34	22	25	9	
50	VERKEHR U NACHRICHTENUEBERMITTLUNG	7	3	4	90	6	6	84	
60	KREDIT- U SONSTIGE FINANZ INSTITUTE	3		3	3			3	
700	GASTSTAETTEN U BEHERBERGUNGSGEWERBE	4	4		13	9	13		
701-2	REINIGUNG U KOERPERPFLEGE	4	3	1	11	9	10		
718	SONSTIGE DIENSTLEISTUNGEN	1		1	1			1	
80	ORGANISATIONEN OHNE ERWERBSCHARAKTER	3			7	2			
90	GEBIETSKOERPERSCHAFTEN	3			8	4			
WULFSMOOR									
0-9	INSGESAMT	7	3	3	16	9	7	7	104
WIRTSCHAFTSUNTERABTEILUNGEN									
002,9	LANDW TIERHALTUNG U DIENSTLEISTUNGEN	1		1	1	1		1	
43	EINZELHANDEL	2	2		4	3	4		
50	VERKEHR U NACHRICHTENUEBERMITTLUNG	2		2	6	1		6	
700	GASTSTAETTEN U BEHERBERGUNGSGEWERBE	1	1		3	2	3		
90	GEBIETSKOERPERSCHAFTEN	1			2	2			

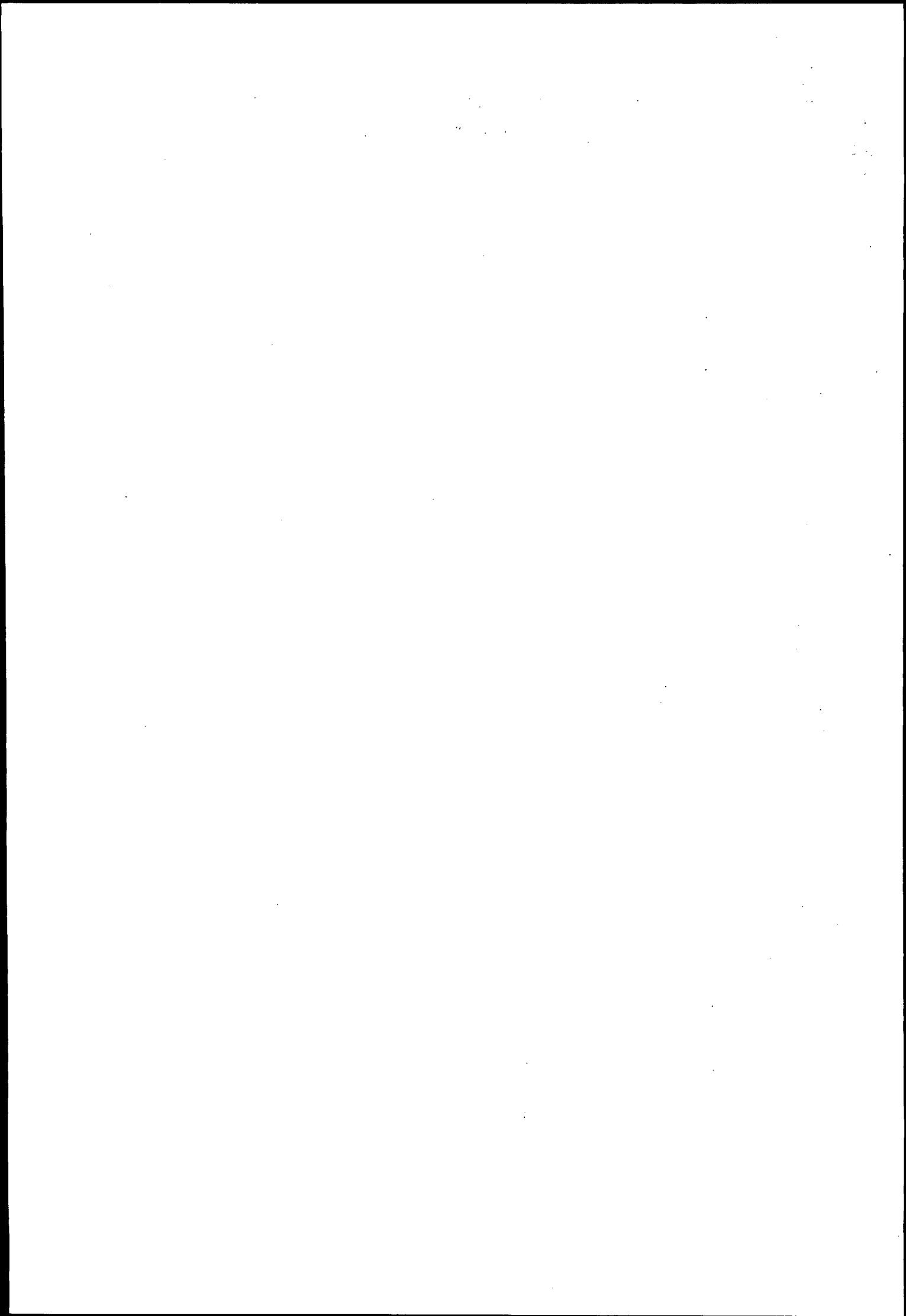

Kreis Stormarn

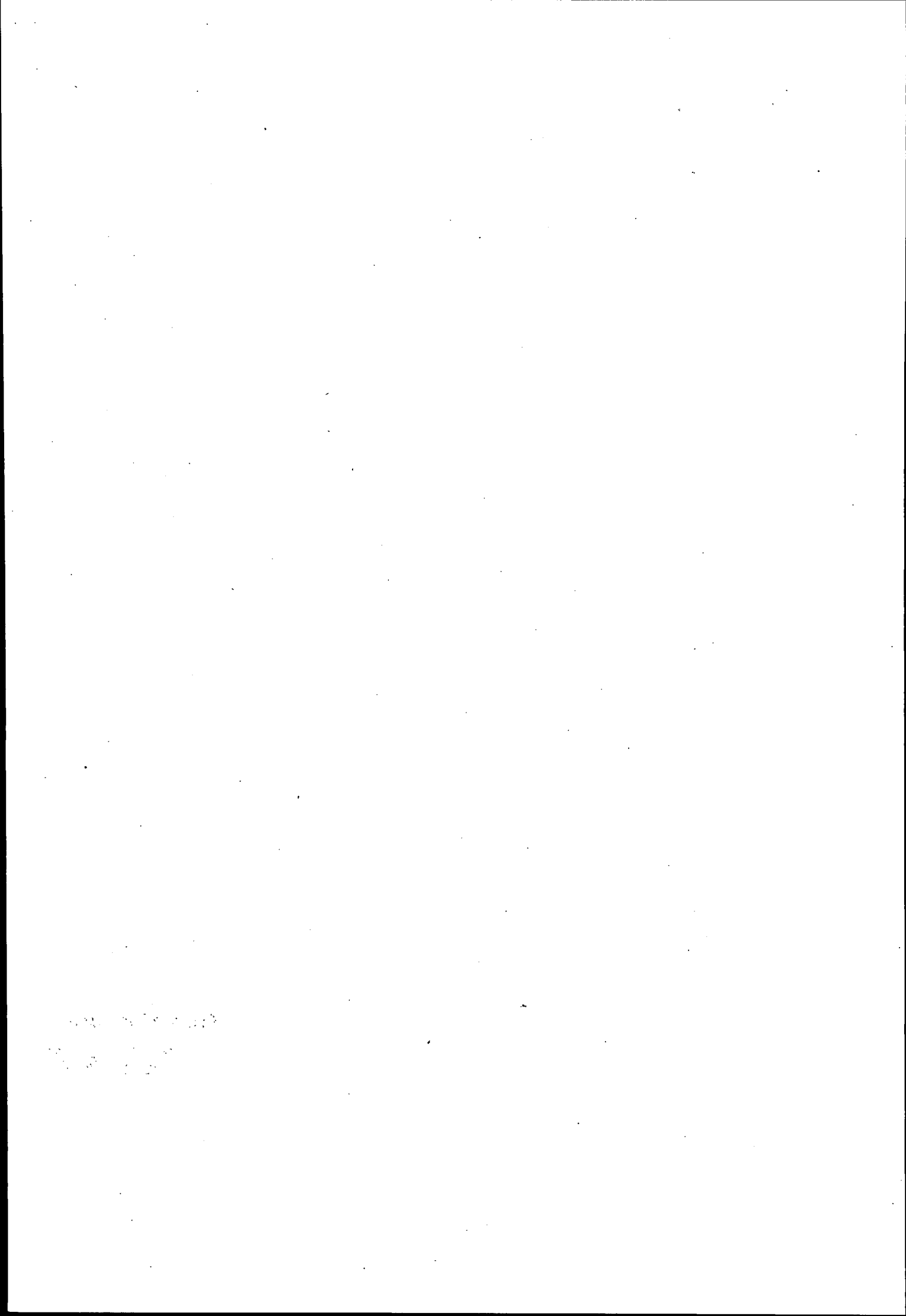

NR DER SYSTEMATIK	REGION WIRTSCHAFTLICHE GLIEDERUNG	ARBEITSSTAETTEN			BESCHAEFTIGTE			LUEHNE UND GEMAEHLER IM JAHR 1969 IN 1000 DM	
		INSGESAMT	DARUNTER EINZIGE NIEDER LASSUNGEN	ZWEIG NIEDER LASSUNGEN	INSGESAMT	WEIBLICH	DARUNTER IN EINZIGEN NIEDER LASSUNGEN		ZWEIG NIEDER LASSUNGEN
AHRENSBURG, STADT									
0-9	INSGESAMT	793	623	85	9 456	3 466	4 148	3 625	110 553
WIRTSCHAFTSUNTERABTEILUNGEN									
050,5	HOCHSEE KUESTENF GEW GAERTNEREI TIERH	10	10		38	14	38		
10	ENERGIEWIRTSCHAFT U WASSERVERSORGUNG	3		3	120	13		120	
21	KUNSTSTOFF- GUMMI- ASBESTVERARBEITUNG	3	3		98	23	98		
22	STEINE U ERDEN FEINKERAMIK GLASGEWERBE	5	5		31	3	31		
23	EISEN NE-METALL GIESSEREI STAHLVERF	8	8		105	24	105		
24	STAHL- MASCHINEN- FAHRZEUGBAU	26	25		933	241	734		
25	ELEKTROTECHNIK FEINMECHANIK OPTIK USW	16	15		342	91	174		
26	HOLZ- PAPIER- DRUCKGEWERBE	28	24		2 316	439	218	2 057	
27	LEDER- TEXTIL- BEKLEIDUNGSGEWERBE	23	20	2	50	20	45	2	
28-9	NAHRUNGS- U GENUSSMITTELGEWERBE	20	15	2	956	531	97	830	
30	BAUHAUPTGEWERBE	27	25		651	23	646		
31	AUSBAU- U BAUHILFSGEWERBE	40	38		220	27	207		
40-1	GROSSHANDEL	34	28	3	184	53	132	8	
42	HANDELSVERMITTLUNG	32	32		63	23	63		
43	EINZELHANDEL	202	144	40	1 062	687	694	205	
50	VERKEHR U NACHRICHTENUEBERMITTLUNG	33	23	10	251	34	54	197	
60	KREDIT- U SONSTIGE FINANZ INSTITUTE	11	4	6	81	40	5	70	
61	VERSICHERUNGSGEWERBE	17	17		25	7	25		
700	GASTSTAETTEN U BEHERBERGUNGSGEWERBE	37	30	4	164	102	102	48	
701-2	REINIGUNG U KOERPERPFLEGE	46	34	11	192	147	165	21	
706-8	WISSENSCHAFT BILDUNG KUNST PUBLIZISTIK	21	20	1	84	42	82	2	
710-1	GESUNDEHEITS- U VETERINAERWESEN	44	44		213	173	213		
712-7	RECHTS- U WIRTSCHAFTSBERATUNG USW	51	48		188	84	180		
718	SONSTIGE DIENSTLEISTUNGEN	13	11	1	108	72	40	65	
80	ORGANISATIONEN OHNE ERWERBSCHARAKTER	22			239	179			
90	GEBIETSKOERPERSCHAFTEN	15			637	320			
96	SOZIALVERSICHERUNG	6			105	54			
AHRENSFELDE									
0-9	INSGESAMT	12	11	1	78	8	77	1	756
WIRTSCHAFTSUNTERABTEILUNGEN									
23	EISEN NE-METALL GIESSEREI STAHLVERF	1	1		3		3		
25	ELEKTROTECHNIK FEINMECHANIK OPTIK USW	1	1		2	1	2		
30	BAUHAUPTGEWERBE	1	1		62	3	62		
42	HANDELSVERMITTLUNG	2	2		3	1	3		
50	VERKEHR U NACHRICHTENUEBERMITTLUNG	3	2	1	3		2	1	
61	VERSICHERUNGSGEWERBE	1	1		1		1		
700	GASTSTAETTEN U BEHERBERGUNGSGEWERBE	2	2		3	2	3		
706-8	WISSENSCHAFT BILDUNG KUNST PUBLIZISTIK	1	1		1	1	1		
BADENDORF									
0-9	INSGESAMT	14	12	2	42	13	40	2	191
WIRTSCHAFTSUNTERABTEILUNGEN									
26	HOLZ- PAPIER- DRUCKGEWERBE	1	1		4		4		
28-9	NAHRUNGS- U GENUSSMITTELGEWERBE	1	1		4	2	4		
30	BAUHAUPTGEWERBE	3	3		20	3	20		
31	AUSBAU- U BAUHILFSGEWERBE	1	1		1		1		
43	EINZELHANDEL	4	4		8	5	8		
50	VERKEHR U NACHRICHTENUEBERMITTLUNG	2	1	1	3	1	2	1	
60	KREDIT- U SONSTIGE FINANZ INSTITUTE	1		1	1	1		1	
700	GASTSTAETTEN U BEHERBERGUNGSGEWERBE	1	1		1	1	1		
BAD GLOESLOE, STADT									
0-9	INSGESAMT	734	540	101	8 020	3 049	3 123	1 234	70 744
WIRTSCHAFTSUNTERABTEILUNGEN									
002,9	LANDW TIERHALTUNG U DIENSTLEISTUNGEN	3	3		5	2	5		
050,5	HOCHSEE KUESTENF GEW GAERTNEREI TIERH	8	8		29	11	29		
10	ENERGIEWIRTSCHAFT U WASSERVERSORGUNG	1	1		55	10	55		
20	CHEMIE UND MINERALOELVERARBEITUNG	1	1		11	3	11		
21	KUNSTSTOFF- GUMMI- ASBESTVERARBEITUNG	1	1		29	20	29		
22	STEINE U ERDEN FEINKERAMIK GLASGEWERBE	2	2		4	1	4		
23	EISEN NE-METALL GIESSEREI STAHLVERF	4	4		268	35	268		
24	STAHL- MASCHINEN- FAHRZEUGBAU	29	15	6	1 680	524	322	366	
25	ELEKTROTECHNIK FEINMECHANIK OPTIK USW	12	9	2	70	22	53	14	
26	HOLZ- PAPIER- DRUCKGEWERBE	15	14		166	36	124		
27	LEDER- TEXTIL- BEKLEIDUNGSGEWERBE	26	25	1	93	63	69	24	
28-9	NAHRUNGS- U GENUSSMITTELGEWERBE	22	12	3	416	161	76	104	
30	BAUHAUPTGEWERBE	15	13		547	29	314		
31	AUSBAU- U BAUHILFSGEWERBE	28	27		259	28	253		
40-1	GROSSHANDEL	31	24	5	241	55	129	89	
42	HANDELSVERMITTLUNG	31	30	1	55	16	53	2	
43	EINZELHANDEL	200	150	42	893	581	645	180	
50	VERKEHR U NACHRICHTENUEBERMITTLUNG	43	26	15	466	51	59	363	

LANDKREIS STORMARN

NR DER SYSTEMATIK	REGION WIRTSCHAFTLICHE GLIEDERUNG	ARBEITSSTAETTEN			BESCHAEFTIGTE			LOEHNE UND GEHAELTER IM JAHR 1969 IN 1000 DM	
		INSGESAMT	DARUNTER EINZIGE NIEDER LASSUNGEN	ZWEIG NIEDER LASSUNGEN	INSGESAMT	WEIBLICH	DARUNTER IN EINZIGEN NIEDER LASSUNGEN	ZWEIG NIEDER LASSUNGEN	
NOCH									
BAD CLUESLOE, STADT									
60	KREDIT- U SONSTIGE FINANZ INSTITUTE	10	2	5	236	120	2	43	
61	VERSICHERUNGSGEWERBE	18	17	1	30	14	26	4	
700	GASTSTAETTEN U BEHERBERGUNGSGEWERBE	48	45	2	134	83	124	5	
701-2	REINIGUNG U KOERPERPFLEGE	39	26	9	206	146	116	15	
706-8	WISSENSCHAFT BILDUNG KUNST PUBLIZISTIK	12	11	1	44	25	43	1	
710-1	GESUNDHEITS- U VETERINAERWESEN	35	34	1	143	109	142	1	
712-7	RECHTS- U WIRTSCHAFTSBERATUNG USW	43	34	6	173	89	137	20	
718	SONSTIGE DIENSTLEISTUNGEN	9	6	1	44	19	35	3	
80	ORGANISATIONEN OHNE ERWERBSCHARAKTER	13			114	76			
90	GEBIETSKOERPERSCHAFTEN	31			1 427	656			
96	SOZIALVERSICHERUNG	4			182	64			
BARGFELD-STEGEN									
0-9	INSGESAMT	64	53	5	328	143	213	12	2 642
WIRTSCHAFTSUNTERABTEILUNGEN									
002,9	LANDW TIERHALTUNG U DIENSTLEISTUNGEN	2	2		2		2		
050,5	HOCHSEE KUESTENF GEW GAERTNEREI TIERH	2	2		3	1	3		
24	STAHL- MASCHINEN- FAHRZEUGBAU	1	1		2		2		
25	ELEKTROTECHNIK FEINMECHANIK OPTIK USW	1	1		4	1	4		
26	HOLZ- PAPIER- DRUCKGEWERBE	1	1		4	1	4		
27	LEDER- TEXTIL- BEKLEIDUNGSGEWERBE	2	2		2		2		
28-9	NAHRUNGS- U GENUSSMITTELGEWERBE	5	4	1	22	5	19	3	
30	BAUHAUPTGEWERBE	3	3		49	4	49		
31	AUSBAU- U BAUHILFSGEWERBE	4	4		43	8	43		
40-1	GROSSHANDEL	4	4		8	3	8		
42	HANDELSVERMITTLUNG	1	1		2		2		
43	EINZELHANDEL	12	8	3	24	16	17	4	
50	VERKEHR U NACHRICHTENUEBERMITTLUNG	4	3	1	9	4	4	5	
60	KREDIT- U SONSTIGE FINANZ INSTITUTE	1	1		8	3	8		
61	VERSICHERUNGSGEWERBE	1	1		1		1		
700	GASTSTAETTEN U BEHERBERGUNGSGEWERBE	7	7		30	18	30		
701-2	REINIGUNG U KOERPERPFLEGE	3	3		6	6	6		
706-8	WISSENSCHAFT BILDUNG KUNST PUBLIZISTIK	1	1		1		1		
712-7	RECHTS- U WIRTSCHAFTSBERATUNG USW	4	4		8	3	8		
80	ORGANISATIONEN OHNE ERWERBSCHARAKTER	3			88	65			
90	GEBIETSKOERPERSCHAFTEN	2			12	5			
BARGTEHEIDE, STADT									
0-9	INSGESAMT	298	239	39	2 192	781	1 430	319	20 230
WIRTSCHAFTSUNTERABTEILUNGEN									
002,9	LANDW TIERHALTUNG U DIENSTLEISTUNGEN	2	2		4	1	4		
050,5	HOCHSEE KUESTENF GEW GAERTNEREI TIERH	8	8		31	13	31		
10	ENERGIEWIRTSCHAFT U WASSERVERSORGUNG	3	2	1	18	1	15	3	
21	KUNSTSTOFF- GUMMI- ASBESTVERARBEITUNG	1	1		5		5		
22	STEINE U ERDEN FEINKERAMIK GLASGEWERBE	3	2	1	83	8	37	46	
23	EISEN NE-METALL GIESSEREI STAHLVERF	4	3	1	19	2	12	7	
24	STAHL- MASCHINEN- FAHRZEUGBAU	15	13	2	199	28	182	17	
25	ELEKTROTECHNIK FEINMECHANIK OPTIK USW	4	2	1	223	54	59	3	
26	HOLZ- PAPIER- DRUCKGEWERBE	9	9		40	5	40		
27	LEDER- TEXTIL- BEKLEIDUNGSGEWERBE	9	9		48	38	48		
28-9	NAHRUNGS- U GENUSSMITTELGEWERBE	16	13	3	165	49	127	38	
30	BAUHAUPTGEWERBE	5	4		162	8	85		
31	AUSBAU- U BAUHILFSGEWERBE	16	14	1	103	11	87	9	
40-1	GROSSHANDEL	15	13	2	269	112	265	4	
42	HANDELSVERMITTLUNG	8	7		17	4	14		
43	EINZELHANDEL	79	61	15	286	167	181	83	
50	VERKEHR U NACHRICHTENUEBERMITTLUNG	6	2	4	72	23	5	67	
60	KREDIT- U SONSTIGE FINANZ INSTITUTE	6	2	3	39	14	3	25	
61	VERSICHERUNGSGEWERBE	6	6		9	4	9		
700	GASTSTAETTEN U BEHERBERGUNGSGEWERBE	20	18	2	80	58	72	8	
701-2	REINIGUNG U KOERPERPFLEGE	14	12	2	51	40	47	4	
706-8	WISSENSCHAFT BILDUNG KUNST PUBLIZISTIK	6	5		12	7	9		
710-1	GESUNDHEITS- U VETERINAERWESEN	18	18		51	32	51		
712-7	RECHTS- U WIRTSCHAFTSBERATUNG USW	12	12		41	22	41		
718	SONSTIGE DIENSTLEISTUNGEN	2	2		6	1	6		
80	ORGANISATIONEN OHNE ERWERBSCHARAKTER	4			19	10			
90	GEBIETSKOERPERSCHAFTEN	7			140	69			
BARKHORST									
0-9	INSGESAMT	16	8	5	87	23	26	6	616
WIRTSCHAFTSUNTERABTEILUNGEN									
002,9	LANDW TIERHALTUNG U DIENSTLEISTUNGEN	1	1		1		1		
24	STAHL- MASCHINEN- FAHRZEUGBAU	1	1		6	1	6		
28-9	NAHRUNGS- U GENUSSMITTELGEWERBE	2			52	11			
31	AUSBAU- U BAUHILFSGEWERBE	1	1		8	2	8		

NR DER SYSTEM- MATIK	REGION WIRTSCHAFTLICHE GLIEDERUNG	ARBEITSTÄTTEN			BESCHÄFTIGTE			LOEHNE UND GEHALTER	
		INSGESAMT	DARUNTER		INSGESAMT	WEIBLICH	DARUNTER IN		IM JAHR 1969 IN 1000 DM
			EINZIGE NIEDER LASSUNGEN	ZWEIG NIEDER LASSUNGEN			EINZIGEN NIEDER LASSUNGEN	ZWEIG NIEDER LASSUNGEN	
NOCH									
BARKGRST									
40-1	GROSSHANDEL	1	1		4		4		
42	HANDELSVERMITTLUNG	1	1		1		1		
43	EINZELHANDEL	3		3	3	2		3	2
50	VERKEHR U NACHRICHTENUEBERMITTLUNG	1		1	2	2			2
60	KREDIT- U SONSTIGE FINANZ INSTITUTE	1		1	1	1		1	1
61	VERSICHERUNGSGEWERBE	1	1		1		1		
700	GASTSTAETTEN U BEHERBERGUNGSGEWERBE	1	1		2	1	2		
710-1	GESUNDHEITS- U VETERINAERWESEN	1	1		3	2	3		
90	GEBIETSKOERPERSCHAFTEN	1			3	1			
BARNITZ									
0-9	INSGESAMT	18	11	4	58	14	43	6	398
WIRTSCHAFTSUNTERABTEILUNGEN									
002.9	LANDW TIERHALTUNG U DIENSTLEISTUNGEN	1		1	2	1		2	
24	STAHL- MASCHINEN- FAHRZEUGBAU	3			7	2	7		
26	HOLZ- PAPIER- DRUCKGEWERBE	1	1		1		1		
28-9	NAHRUNGS- U GENUSSMITTELGEWERBE	1			6	2			
30	BAUHAUPTGEWERBE	1	1		27	2	27		
43	EINZELHANDEL	4	4		5	2	5		
50	VERKEHR U NACHRICHTENUEBERMITTLUNG	2		2	3	2			3
60	KREDIT- U SONSTIGE FINANZ INSTITUTE	1		1	1				1
700	GASTSTAETTEN U BEHERBERGUNGSGEWERBE	2	2		3	2	3		
90	GEBIETSKOERPERSCHAFTEN	2			3	1			
BARSBUETTEL									
0-9	INSGESAMT	90	69	16	1 041	142	575	402	10 810
WIRTSCHAFTSUNTERABTEILUNGEN									
21	KUNSTSTOFF- GUMMI- ASBESTVERARBEITUNG	1	1		17	2	17		
22	STEINE U ERDEN FEINKERAMIK GLASGEWERBE	4	2	2	242	2	30	212	
24	STAHL- MASCHINEN- FAHRZEUGBAU	10	8	2	326	10	292	34	
25	ELEKTROTECHNIK FEINMECHANIK OPTIK USW	1		1	12			12	
26	HOLZ- PAPIER- DRUCKGEWERBE	3	2	1	21		3	18	
27	LEDER- TEXTIL- BEKLEIDUNGSGEWERBE	3	3		4	1	4		
28-9	NAHRUNGS- U GENUSSMITTELGEWERBE	4	4		14	4	14		
30	BAUHAUPTGEWERBE	5	3	2	110	14	9	101	
31	AUSBAU- U BAUHILFSGEWERBE	6	5		52	7	42		
40-1	GROSSHANDEL	4	3		87	28	52		
42	HANDELSVERMITTLUNG	5	5		9	1	9		
43	EINZELHANDEL	16	13	3	47	26	37	10	
50	VERKEHR U NACHRICHTENUEBERMITTLUNG	7	4	2	27	7	14	12	
60	KREDIT- U SONSTIGE FINANZ INSTITUTE	1		1	1			1	
61	VERSICHERUNGSGEWERBE	1		1	1	1		1	
700	GASTSTAETTEN U BEHERBERGUNGSGEWERBE	6	6		15	8	15		
701-2	REINIGUNG U KOERPERPFLEGE	5	4	1	15	10	14	1	
710-1	GESUNDHEITS- U VETERINAERWESEN	2	2		6	4	6		
712-7	RECHTS- U WIRTSCHAFTSBERATUNG USW	1	1		1		1		
718	SONSTIGE DIENSTLEISTUNGEN	4	3		19	6	16		
90	GEBIETSKOERPERSCHAFTEN	1			15	11			
BENSTABEN									
0-9	INSGESAMT	5	4	1	11	6	9	2	33
WIRTSCHAFTSUNTERABTEILUNGEN									
30	BAUHAUPTGEWERBE	2	2		5	1	5		
43	EINZELHANDEL	1	1		2	2	2		
50	VERKEHR U NACHRICHTENUEBERMITTLUNG	1		1	2	2		2	
61	VERSICHERUNGSGEWERBE	1	1		2	1	2		
BRAAK									
0-9	INSGESAMT	29	27	1	153	28	113	1	1 508
WIRTSCHAFTSUNTERABTEILUNGEN									
20	CHEMIE UND MINERALOELVERARBEITUNG	1	1		4	2	4		
24	STAHL- MASCHINEN- FAHRZEUGBAU	2	2		4	1	4		
26	HOLZ- PAPIER- DRUCKGEWERBE	1	1		4	1	4		
28-9	NAHRUNGS- U GENUSSMITTELGEWERBE	2	2		23	4	23		
30	BAUHAUPTGEWERBE	5	4		79	5	40		
31	AUSBAU- U BAUHILFSGEWERBE	1	1		1	1	1		
40-1	GROSSHANDEL	1	1		9	1	9		
42	HANDELSVERMITTLUNG	2	2		3	1	3		
43	EINZELHANDEL	6	6		12	8	12		

NR DER SYSTEM- MATIK	REGION WIRTSCHAFTLICHE GLIEDERUNG	ARBEITSSTAETTEN			BESCHAEFFTIGTE			LOEHNE UND GEMAEHLTER IM JAHR 1969 IN 1000 DM	
		INSGESAMT	DARUNTER EINZIGE NIEDER LASSUNGEN	ZWEIG NIEDER LASSUNGEN	INSGESAMT	WEIBLICH	DARUNTER IN EINZIGEN NIEDER LASSUNGEN	ZWEIG NIEDER LASSUNGEN	
NOCH BRAAK									
50	VERKEHR U NACHRICHTENUEBERMITTLUNG	2	1	1	3		2		1
61	VERSICHERUNGSGEWERBE	1	1		2	1	2		
700	GASTSTAETTEN U BEHERBERGUNGSGEWERBE	1	1		2	1	2		
710-1	GESUNDHEITS- U VETERINAERWESEN	1	1		2	1	2		
712-7	RECHTS- U WIRTSCHAFTSBERATUNG USW	3	3		6	2	6		
BUENNINGSTEDT									
0-9	INSGESAMT	83	72	4	443	270	376	16	2 818
WIRTSCHAFTSUNTERABTEILUNGEN									
050,5	HOCHSEE KUESTENF GEW GAERTNEREI TIERH	1	1		2	1	2		
20	CHEMIE UND MINERALOELVERARBEITUNG	1			20	5			
21	KUNSTSTOFF- GUMMI- ASBESTVERARBEITUNG	1	1		1		1		
23	EISEN NE-METALL GIESSEREI STAHLVERF	1	1		1		1		
24	STAHL- MASCHINEN- FAHRZEUGBAU	5	4	1	25	6	21	4	
26	HOLZ- PAPIER- DRUCKGEWERBE	2	2		10	2	10		
27	LEDER- TEXTIL- BEKLEIDUNGSGEWERBE	3	2		4	2	2		
28-9	NAHRUNGS- U GENUSSMITTELGEWERBE	2	2		4	2	4		
30	BAUHAUPTGEWERBE	3	3		7	1	7		
31	AUSBAU- U BAUHILFSGEWERBE	7	7		15	1	15		
40-1	GROSSHANDEL	4	3		13	6	10		
42	HANDELSVERMITTLUNG	7	7		11	4	11		
43	EINZELHANDEL	23	22	1	261	208	255	6	6
50	VERKEHR U NACHRICHTENUEBERMITTLUNG	3	1	2	10	4	4		
60	KREDIT- U SONSTIGE FINANZ INSTITUTE	1	1		2	1	2		
61	VERSICHERUNGSGEWERBE	2	2		2	2	2		
700	GASTSTAETTEN U BEHERBERGUNGSGEWERBE	5	5		10	4	10		
701-2	REINIGUNG U KOERPERPFLEGE	4	4		11	6	11		
706-8	WISSENSCHAFT BILDUNG KUNST PUBLIZISTIK	3	2		8	2	3		
712-7	RECHTS- U WIRTSCHAFTSBERATUNG USW	1	1		4	2	4		
718	SONSTIGE DIENSTLEISTUNGEN	1	1		1	1	1		
90	GEBIETSKOERPERNSCHAFTEN	3			21	11			
DAHMSDORF									
0-9	INSGESAMT	2	1	1	2	2	1	1	
WIRTSCHAFTSUNTERABTEILUNGEN									
43	EINZELHANDEL	1	1		1	1	1		
50	VERKEHR U NACHRICHTENUEBERMITTLUNG	1		1	1	1		1	
DELINGSDORF									
0-9	INSGESAMT	26	21	4	63	18	51	8	328
WIRTSCHAFTSUNTERABTEILUNGEN									
002,9	LANDW TIERHALTUNG U DIENSTLEISTUNGEN	4	4		6		6		
24	STAHL- MASCHINEN- FAHRZEUGBAU	1	1		3		3		
26	HOLZ- PAPIER- DRUCKGEWERBE	4	3		12	1	8		
28-9	NAHRUNGS- U GENUSSMITTELGEWERBE	2	2		7	2	7		
30	BAUHAUPTGEWERBE	1	1		7		7		
40-1	GROSSHANDEL	3	3		5	1	5		
42	HANDELSVERMITTLUNG	1	1		3	1	3		
43	EINZELHANDEL	5	3	2	9	7	7	2	
50	VERKEHR U NACHRICHTENUEBERMITTLUNG	2		2	6	1	6		
700	GASTSTAETTEN U BEHERBERGUNGSGEWERBE	2	2		4	4	4		
712-7	RECHTS- U WIRTSCHAFTSBERATUNG USW	1	1		1	1	1		
EICHEDE									
0-9	INSGESAMT	18	13	4	68	21	53	8	459
WIRTSCHAFTSUNTERABTEILUNGEN									
050,5	HOCHSEE KUESTENF GEW GAERTNEREI TIERH	1	1		4	2	4		
26	HOLZ- PAPIER- DRUCKGEWERBE	1	1		2		2		
27	LEDER- TEXTIL- BEKLEIDUNGSGEWERBE	1	1		1	1	1		
28-9	NAHRUNGS- U GENUSSMITTELGEWERBE	1	1		11	3	11		
30	BAUHAUPTGEWERBE	1	1		19	1	19		
31	AUSBAU- U BAUHILFSGEWERBE	1	1		4		4		
40-1	GROSSHANDEL	1	1		3	1	3		
43	EINZELHANDEL	4	2	2	9	6	4	5	
50	VERKEHR U NACHRICHTENUEBERMITTLUNG	3	2	1	5	3	3	2	
60	KREDIT- U SONSTIGE FINANZ INSTITUTE	1		1	1		1		
700	GASTSTAETTEN U BEHERBERGUNGSGEWERBE	2	2		2	1	2		
80	ORGANISATIONEN OHNE ERWERBSCHARAKTER	1			7	3			

NR DER SYSTEMATIK	REGION WIRTSCHAFTLICHE GLIEDERUNG	ARBEITSSTAETTEN			BESCHAEFTIGTE			LOEHNE UND GEAELTER IM JAHR 1969 IN 1000 DM	
		INSGESAMT	DARUNTER		INSGESAMT	WEIBLICH	DARUNTER IN		
			EINZIGE NIEDER LASSUNGEN	ZWEIG NIEDER LASSUNGEN			EINZIGEN NIEDER LASSUNGEN		ZWEIG NIEDER LASSUNGEN
ELMENHORST									
0-9	INSGESAMT	37	32	4	131	28	116	13	877
WIRTSCHAFTSUNTERABTEILUNGEN									
26	HOLZ- PAPIER- DRUCKGEWERBE	1	1		2		2		
28-9	NAHRUNGS- U GENUSSMITTELGEWERBE	4	3	1	17	1	9		8
30	BAUHAUPTGEWERBE	5	5		54	1	54		
40-1	GROSSHANDEL	1	1		9	4	9		
42	HANDELSVERMITTLUNG	3	3		4		4		
43	EINZELHANDEL	14	13	1	23	14	22		1
50	VERKEHR U NACHRICHTENUEBERMITTLUNG	1		1	3	1			3
60	KREDIT- U SONSTIGE FINANZ INSTITUTE	1		1	1				1
700	GASTSTAETTEN U BEHERBERGUNGSGEWERBE	5	5		15	7	15		
701-2	REINIGUNG U KOERPERPFLEGE	1	1		1		1		
90	GEBIETSKOERPERSCHAFTEN	1			2				
FISCHBEK									
0-9	INSGESAMT	10	8	2	28	13	26	2	95
WIRTSCHAFTSUNTERABTEILUNGEN									
002,9	LANDW TIERHALTUNG U DIENSTLEISTUNGEN	1	1		2		2		
050,5	HOCHSEE KUESTENF GEW GAERTNEREI TIERH	1	1		2		2		
25	ELEKTROTECHNIK FEINMECHANIK OPTIK USW	1	1		13	6	13		
26	HOLZ- PAPIER- DRUCKGEWERBE	1	1		1		1		
43	EINZELHANDEL	2	1	1	4	3	3		1
50	VERKEHR U NACHRICHTENUEBERMITTLUNG	2	1	1	2	1	1		1
700	GASTSTAETTEN U BEHERBERGUNGSGEWERBE	1	1		3	2	3		
706-8	WISSENSCHAFT BILDUNG KUNST PUBLIZISTIK	1	1		1		1		
GLINDE									
0-9	INSGESAMT	193	149	21	4 222	1 407	1 145	947	47 728
WIRTSCHAFTSUNTERABTEILUNGEN									
050,5	HOCHSEE KUESTENF GEW GAERTNEREI TIERH	1			4	3			
10	ENERGIEWIRTSCHAFT U WASSERVERSORGUNG	1		1	4				4
20	CHEMIE UND MINERALOELVERARBEITUNG	1	1		112	69	112		
21	KUNSTSTOFF- GUMMI- ASBESTVERARBEITUNG	2	1		1 890	632	11		
22	STEINE U ERDEN FEINKERAMIK GLASGEWERBE	3	2		58	5	56		
23	EISEN NE-METALL GIESSEREI STAHLVERF	1		1	228	21			228
24	STAHL- MASCHINEN- FAHRZEUGBAU	5	5		48	5	48		
25	ELEKTROTECHNIK FEINMECHANIK OPTIK USW	8	7	1	202	36	11		191
26	HOLZ- PAPIER- DRUCKGEWERBE	5	4	1	447	222	346		101
27	LEDER- TEXTIL- BEKLEIDUNGSGEWERBE	6	6		7	2	7		
28-9	NAHRUNGS- U GENUSSMITTELGEWERBE	7	7		40	21	40		
30	BAUHAUPTGEWERBE	7	6	1	269	8	149		120
31	AUSBAU- U BAUHILFSGEWERBE	8	7		36	3	33		
40-1	GROSSHANDEL	8	7		34	16	27		
42	HANDELSVERMITTLUNG	5	5		12	3	12		
43	EINZELHANDEL	54	42	7	283	170	151		104
50	VERKEHR U NACHRICHTENUEBERMITTLUNG	12	8	3	198	16	19		161
60	KREDIT- U SONSTIGE FINANZ INSTITUTE	3		3	29	16			29
61	VERSICHERUNGSGEWERBE	1	1		1		1		
700	GASTSTAETTEN U BEHERBERGUNGSGEWERBE	11	11		30	16	30		
701-2	REINIGUNG U KOERPERPFLEGE	9	7	2	27	22	25		2
706-8	WISSENSCHAFT BILDUNG KUNST PUBLIZISTIK	3	3		7	3	7		
710-1	GESUNDHEITS- U VETERINAERWESEN	11	11		33	24	33		
712-7	RECHTS- U WIRTSCHAFTSBERATUNG USW	8	7	1	32	13	25		7
718	SONSTIGE DIENSTLEISTUNGEN	1	1		2	1	2		
80	ORGANISATIONEN OHNE ERWERBSCHARAKTER	1			8	4			
90	GEBIETSKOERPERSCHAFTEN	11			181	76			
GRABAU									
0-9	INSGESAMT	15	12	2	33	17	26	3	199
WIRTSCHAFTSUNTERABTEILUNGEN									
24	STAHL- MASCHINEN- FAHRZEUGBAU	3	3		9	4	9		
40-1	GROSSHANDEL	1	1		6		6		
42	HANDELSVERMITTLUNG	1	1		1	1	1		
43	EINZELHANDEL	5	5		7	5	7		
50	VERKEHR U NACHRICHTENUEBERMITTLUNG	1		1	2	1			2
60	KREDIT- U SONSTIGE FINANZ INSTITUTE	1		1	1				1
700	GASTSTAETTEN U BEHERBERGUNGSGEWERBE	1	1		2	1	2		
701-2	REINIGUNG U KOERPERPFLEGE	1	1		1		1		
90	GEBIETSKOERPERSCHAFTEN	1			4	3			

NR DER SYSTEMATIK	REGION WIRTSCHAFTLICHE GLIEDERUNG	ARBEITSTAETTEN			BESCHAEFFTIGTE				LOEHNE UND GEHAELTER	
		INSGESAMT	DARUNTER EINZIGE NIEDER LASSUNGEN	ZWEIG NIEDER LASSUNGEN	INSGESAMT	WEIBLICH	DARUNTER EINZIGEN NIEDER LASSUNGEN	IN ZWEIG NIEDER LASSUNGEN	IM JAHR 1969 IN 1000 DM	DM
GRANDE										
0-9	INSGESAMT	8	5	1	240	70	10	2	3	206
WIRTSCHAFTSUNTERABTEILUNGEN										
24	STAHL- MASCHINEN- FAHRZEUGBAU	1			129	29				
26	HOLZ- PAPIER- DRUCKGEWERBE	1	1		1		1			
28-9	NAHRUNGS- U GENUSSMITTELGEWERBE	1			99	36				
31	AUSBAU- U BAUHILFSGEWERBE	2	2		4	1	4			
40-1	GROSSHANDEL	1	1		3	1	3			
50	VERKEHR U NACHRICHTENUEBERMITTLUNG	1		1	2	2		2		
700	GASTSTAETTEN U BEHERBERGUNGSGEWERBE	1	1		2	1		2		
GROENWOHLD										
0-9	INSGESAMT	30	26	2	91	42	82	6		319
WIRTSCHAFTSUNTERABTEILUNGEN										
24	STAHL- MASCHINEN- FAHRZEUGBAU	2	2		5	1	5			
27	LEDER- TEXTIL- BEKLEIDUNGSGEWERBE	5	5		16	8	16			
28-9	NAHRUNGS- U GENUSSMITTELGEWERBE	4	4		22	7	22			
31	AUSBAU- U BAUHILFSGEWERBE	1	1		3	1	3			
40-1	GROSSHANDEL	1	1		1		1			
43	EINZELHANDEL	9	8	1	23	14	22	1		
50	VERKEHR U NACHRICHTENUEBERMITTLUNG	1		1	5	3		5		
700	GASTSTAETTEN U BEHERBERGUNGSGEWERBE	3	3		6	4	6			
701-2	REINIGUNG U KOERPERPFLEGE	1	1		3	3	3			
712-7	RECHTS- U WIRTSCHAFTSBERATUNG USW	1	1		4		4			
90	GEBIETSKOERPERSCHAFTEN	2			3	1				
GROSSensee										
0-9	INSGESAMT	37	33	2	88	35	75	7		356
WIRTSCHAFTSUNTERABTEILUNGEN										
10	ENERGIEWIRTSCHAFT U WASSERVERSORGUNG	1		1	4			4		
24	STAHL- MASCHINEN- FAHRZEUGBAU	2	2		3		3			
26	HOLZ- PAPIER- DRUCKGEWERBE	1	1		3	1	3			
27	LEDER- TEXTIL- BEKLEIDUNGSGEWERBE	1	1		1		1			
30	BAUHAUPTGEWERBE	1	1		7		7			
31	AUSBAU- U BAUHILFSGEWERBE	3	3		4	1	4			
40-1	GROSSHANDEL	1	1		3	1	3			
43	EINZELHANDEL	10	10		18	8	18			
50	VERKEHR U NACHRICHTENUEBERMITTLUNG	1		1	3	2		3		
61	VERSICHERUNGSGEWERBE	1	1		1	1	1		3	
700	GASTSTAETTEN U BEHERBERGUNGSGEWERBE	6	6		19	9	19			
701-2	REINIGUNG U KOERPERPFLEGE	1	1		3	2	3			
706-8	WISSENSCHAFT BILDUNG KUNST PUBLIZISTIK	2	2		2		2			
710-1	GESUNDHEITS- U VETERINAERWESEN	3	3		9	6	9			
712-7	RECHTS- U WIRTSCHAFTSBERATUNG USW	1	1		2		2			
80	ORGANISATIONEN OHNE ERWERBSCHARAKTER	1			2	2				
90	GEBIETSKOERPERSCHAFTEN	1			4	2				
GROSSHANS DORF										
0-9	INSGESAMT	237	184	30	1 370	731	660	133	12	124
WIRTSCHAFTSUNTERABTEILUNGEN										
050,5	HOCHSEE KUESTENF. GEW. GAERTNEREI TIERH.	2	2		2		2			
10	ENERGIEWIRTSCHAFT U WASSERVERSORGUNG	1		1	9			9		
21	KUNSTSTOFF- GUMMI- ASBESTVERARBEITUNG	1	1		10	3	10			
22	STEINE U ERDEN FEINKERAMIK GLASGEWERBE	1	1		2	1	2			
23	EISEN NE-METALL GIESSEREI STAHLVERF.	1	1		2		2			
24	STAHL- MASCHINEN- FAHRZEUGBAU	4	3	1	17	1	11	6		
25	ELEKTROTECHNIK FEINMECHANIK OPTIK USW	1	1		2	1	2			
26	HOLZ- PAPIER- DRUCKGEWERBE	3	2		15	4	11			
27	LEDER- TEXTIL- BEKLEIDUNGSGEWERBE	4	4		19	14	19			
28-9	NAHRUNGS- U GENUSSMITTELGEWERBE	5	5		24	12	24			
30	BAUHAUPTGEWERBE	10	10		103	5	103			
31	AUSBAU- U BAUHILFSGEWERBE	11	11		72	6	72			
40-1	GROSSHANDEL	8	7		49	19	38			
42	HANDELSVERMITTLUNG	29	29		64	23	64			
43	EINZELHANDEL	54	43	7	191	122	161	16		
50	VERKEHR U NACHRICHTENUEBERMITTLUNG	9	2	6	49	9	2	42		
60	KREDIT- U SONSTIGE FINANZ INSTITUTE	7		7	43	25	43			
61	VERSICHERUNGSGEWERBE	2	2		2	1	2			
700	GASTSTAETTEN U BEHERBERGUNGSGEWERBE	15	12	2	44	26	34	8		
701-2	REINIGUNG U KOERPERPFLEGE	9	6	3	31	24	27	4		
706-8	WISSENSCHAFT BILDUNG KUNST PUBLIZISTIK	11	11		16	3	16			
710-1	GESUNDHEITS- U VETERINAERWESEN	8	8		22	15	22			
712-7	RECHTS- U WIRTSCHAFTSBERATUNG USW	21	17	2	44	21	30	4		
718	SONSTIGE DIENSTLEISTUNGEN	7	6	1	7	6	6	1		
80	ORGANISATIONEN OHNE ERWERBSCHARAKTER	6			38	29				
90	GEBIETSKOERPERSCHAFTEN	5			159	77				
96	SCZIALVERSICHERUNG	2			334	284				

NR DER SYSTEMATIK	REGION WIRTSCHAFTLICHE GLIEDERUNG	ARBEITSTAETTEN			BESCHAEFTIGTE			LOEHNE UND GEAELTER IM JAHR 1969 IN 1000 DM	
		INSGESAMT	DARUNTER EINZIGE NIEDER LASSUNGEN	ZWEIG NIEDER LASSUNGEN	INSGESAMT	WEIBLICH	DARUNTER IN EINZIGEN NIEDER LASSUNGEN	ZWEIG NIEDER LASSUNGEN	
GROSS WESENBERG									
0-9	INSGESAMT	6	4	2	10	3	7	3	70
WIRTSCHAFTSUNTERABTEILUNGEN									
24	STAHL- MASCHINEN- FAHRZEUGBAU	1	1		1		1		
30	BAUHAUPTGEBWERBE	1	1		3		3		
43	EINZELHANDEL	1	1		1		1		
50	VERKEHR U NACHRICHTENUEBERMITTLUNG	2		2	3	1		3	
700	GASTSTAETTEN U BEHERBERGUNGSGEBWERBE	1	1		2	1	2		
HAMBERGE									
0-9	INSGESAMT	6	4	1	18	10	11	3	128
WIRTSCHAFTSUNTERABTEILUNGEN									
31	AUSBAU- U BAUHILFSGEBWERBE	1	1		1		1		
43	EINZELHANDEL	2	2		4	3	4		
50	VERKEHR U NACHRICHTENUEBERMITTLUNG	1		1	3	2		3	
700	GASTSTAETTEN U BEHERBERGUNGSGEBWERBE	1	1		6	3	6		
90	GEBIETSKOERPERSCHAFTEN	1			4	2			
HAMFELDE									
0-9	INSGESAMT	6	6		23	14	23		108
WIRTSCHAFTSUNTERABTEILUNGEN									
43	EINZELHANDEL	1	1		2	1	2		
50	VERKEHR U NACHRICHTENUEBERMITTLUNG	1	1		4	1	4		
700	GASTSTAETTEN U BEHERBERGUNGSGEBWERBE	2	2		8	7	8		
706-8	WISSENSCHAFT BILDUNG KUNST PUBLIZISTIK	2	2		9	5	9		
HAMMCDR									
0-9	INSGESAMT	21	14	4	74	16	49	9	536
WIRTSCHAFTSUNTERABTEILUNGEN									
24	STAHL- MASCHINEN- FAHRZEUGBAU	2	2		5	1	5		
28-9	NAHRUNGS- U GENUSSMITTELGEBWERBE	2			14	4			
30	BAUHAUPTGEBWERBE	1	1		28	1	28		
42	HANDELSVERMITTLUNG	4	3	1	11	1	5	6	
43	EINZELHANDEL	5	4		6	4	5	1	
50	VERKEHR U NACHRICHTENUEBERMITTLUNG	1		1	1	1		1	
60	KREDIT- U SONSTIGE FINANZ INSTITUTE	1		1	1	1		1	
700	GASTSTAETTEN U BEHERBERGUNGSGEBWERBE	3	3		5	2	5		
718	SONSTIGE DIENSTLEISTUNGEN	1	1		1	1	1		
90	GEBIETSKOERPERSCHAFTEN	1			2				
HANSFELDE									
0-9	INSGESAMT	3	2	1	14	11	13	1	
WIRTSCHAFTSUNTERABTEILUNGEN									
42	HANDELSVERMITTLUNG	1	1		3	1	3		
43	EINZELHANDEL	1		1	1	1		1	
700	GASTSTAETTEN U BEHERBERGUNGSGEBWERBE	1	1		10	9	10		
HAVIGHORST B.BAD OLDESLOE									
0-9	INSGESAMT	7	5	2	17	8	14	3	71
WIRTSCHAFTSUNTERABTEILUNGEN									
002,9	LANDW TIERHALTUNG U DIENSTLEISTUNGEN	1	1		3		3		
26	HOLZ- PAPIER- DRUCKGEBWERBE	1	1		4		4		
43	EINZELHANDEL	1	1		4	3	4		
50	VERKEHR U NACHRICHTENUEBERMITTLUNG	2	1	1	4	3	2	2	
60	KREDIT- U SONSTIGE FINANZ INSTITUTE	1		1	1	1		1	
700	GASTSTAETTEN U BEHERBERGUNGSGEBWERBE	1	1		1	1	1		

NR DER SYSTEMATIK	REGION WIRTSCHAFTLICHE GLIEDERUNG	ARBEITSSTAETTEN			BESCHAEFTIGTE			LOEHNE UND GEAELTER IM JAHR 1969	
		INSGESAMT	DARUNTER EINZIGE NIEDER LASSUNGEN	ZWEIG NIEDER LASSUNGEN	INSGESAMT	WEIBLICH	DARUNTER EINZIGEN NIEDER LASSUNGEN	IN ZWEIG NIEDER LASSUNGEN	IN 1000 DM
HAVIGHORST BEI REINBEK									
0-9	INSGESAMT	19	16	2	161	33	151	6	1 611
WIRTSCHAFTSUNTERABTEILUNGEN									
22	STEINE U ERDEN FEINKERAMIK GLASGEWERBE	1	1		22	2	22		
23	EISEN NE-METALL GIESSEREI STAHLVERF	1	1		2	1	2		
24	STAHL- MASCHINEN- FAHRZEUGBAU	2	2		63	3	63		
28-9	NAHRUNGS- U GENUSSMITTELGEWERBE	1	1		6	3	6		
30	BAUHAUPTGEWERBE	2	2		18	1	18		
40-1	GROSSHANDEL	3	2	1	11	1	9	2	
43	EINZELHANDEL	1	1		4	3	4		
50	VERKEHR U NACHRICHTENUEBERMITTLUNG	2	1	1	5	2	1	4	
60	KREDIT- U SONSTIGE FINANZ INSTITUTE	1			4	2			
700	GASTSTAETTEN U BEHERBERGUNGSGEWERBE	2	2		8	5	8		
701-2	REINIGUNG U KOERPERPFLEGE	1	1		13	9	13		
712-7	RECHTS- U WIRTSCHAFTSBERATUNG USW	1	1		2	1	2		
718	SONSTIGE DIENSTLEISTUNGEN	1	1		3		3		
HEIDEKAMP									
0-9	INSGESAMT	8	7	1	19	8	15	4	
WIRTSCHAFTSUNTERABTEILUNGEN									
24	STAHL- MASCHINEN- FAHRZEUGBAU	1	1		2		2		
26	HOLZ- PAPIER- DRUCKGEWERBE	1	1		1		1		
28-9	NAHRUNGS- U GENUSSMITTELGEWERBE	1	1		4	2	4		
43	EINZELHANDEL	2	2		3	1	3		
700	GASTSTAETTEN U BEHERBERGUNGSGEWERBE	2	2		5	3	5		
712-7	RECHTS- U WIRTSCHAFTSBERATUNG USW	1		1	4	2		4	
HEILSHOOP									
0-9	INSGESAMT	12	11	1	85	8	83	2	413
WIRTSCHAFTSUNTERABTEILUNGEN									
24	STAHL- MASCHINEN- FAHRZEUGBAU	1	1		10	1	10		
27	LEDER- TEXTIL- BEKLEIDUNGSGEWERBE	1	1		1		1		
30	BAUHAUPTGEWERBE	1	1		41	1	41		
31	AUSBAU- U BAUHILFSGEWERBE	1	1		9	1	9		
40-1	GROSSHANDEL	1	1		1		1		
42	HANDELSVERMITTLUNG	1	1		9		9		
43	EINZELHANDEL	3	3		7	3	7		
50	VERKEHR U NACHRICHTENUEBERMITTLUNG	2	1	1	5	1	3	2	
700	GASTSTAETTEN U BEHERBERGUNGSGEWERBE	1	1		2	1	2		
HCHENFELDE									
0-9	INSGESAMT	1	1		1	1	1		
WIRTSCHAFTSUNTERABTEILUNGEN									
700	GASTSTAETTEN U BEHERBERGUNGSGEWERBE	1	1		1	1	1		
HOISBUETTEL									
0-9	INSGESAMT	112	96	11	561	225	426	99	4 832
WIRTSCHAFTSUNTERABTEILUNGEN									
002,9	LANDW TIERHALTUNG U DIENSTLEISTUNGEN	1	1		3	1	3		
050,5	HOCHSEE KUESTENF GEW GAERTNEREI TIERH	3	3		13	6	13		
21	KUNSTSTOFF- GUMMI- ASBESTVERARBEITUNG	1	1		20	7	20		
22	STEINE U ERDEN FEINKERAMIK GLASGEWERBE	2	1	1	39	4	26	13	
23	EISEN NE-METALL GIESSEREI STAHLVERF	1	1		6	1	6		
24	STAHL- MASCHINEN- FAHRZEUGBAU	2	2		8	2	8		
25	ELEKTROTECHNIK FEINMECHANIK OPTIK USW	1	1		2	1	2		
26	HOLZ- PAPIER- DRUCKGEWERBE	4	3	1	18	2	13	5	
27	LEDER- TEXTIL- BEKLEIDUNGSGEWERBE	3	3		7	3	7		
28-9	NAHRUNGS- U GENUSSMITTELGEWERBE	6	4	1	34	11	23	7	
30	BAUHAUPTGEWERBE	4	4		24	3	24		
31	AUSBAU- U BAUHILFSGEWERBE	6	6		65	4	65		
40-1	GROSSHANDEL	8	7	1	98	53	84	14	
42	HANDELSVERMITTLUNG	8	8		20	5	20		
43	EINZELHANDEL	21	18	3	66	43	56	10	
50	VERKEHR U NACHRICHTENUEBERMITTLUNG	4	3	1	12	4	6	6	
60	KREDIT- U SONSTIGE FINANZ INSTITUTE	3	1	2	5	2	1	4	
61	VERSICHERUNGSGEWERBE	3	3		3		3		
700	GASTSTAETTEN U BEHERBERGUNGSGEWERBE	7	7		17	12	17		
701-2	REINIGUNG U KOERPERPFLEGE	5	5		8	7	8		
706-8	WISSENSCHAFT BILDUNG KUNST PUBLIZISTIK	3	1	1	43	23	1	40	
710-1	GESUNDHEITS- U VETERINAERWESEN	2	2		6	5	6		

NR DER SYSTEMIK	REGION WIRTSCHAFTLICHE GLIEDERUNG	ARBEITSSTAETTEN			BESCHAEFFTIGTE			LOEHNE UND GEAELTER	
		INSGESAMT	DARUNTER		INSGESAMT	WEIBLICH	DARUNTER IN		IM JAHR 1969 IN 1000 DM
			EINZIGE NIEDER LASSUNGEN	ZWEIG NIEDER LASSUNGEN			EINZIGEN NIEDER LASSUNGEN	ZWEIG NIEDER LASSUNGEN	
HCCH HCISBUETTEL									
712-7	RECHTS- U WIRTSCHAFTSBERATUNG USW	6	6		9	1	9		
718	SONSTIGE DIENSTLEISTUNGEN	5	5		5	5	5		
80	ORGANISATIONEN OHNE ERWERBSCHARAKTER	1			5	4			
90	GEBIETSKOERPERSCHAFTEN	2			25	16			
HCISDORF									
0-9	INSGESAMT	69	61	5	295	126	234	28	1 812
WIRTSCHAFTSUNTERABTEILUNGEN									
002,9	LANDW TIERHALTUNG U DIENSTLEISTUNGEN	1	1		1		1		
050,5	HOCHSEE KUESTENF GEW GAERTNEREI TIERH	2	2		5	2	5		
21	KUNSTSTOFF- GUMMI- ASBESTVERARBEITUNG	1	1		80	26	80		
22	STEINE U ERDEN FEINKERAMIK GLASGEWERBE	1	1		2	1	2		
24	STAHL- MASCHINEN- FAHRZEUGBAU	1	1		3		3		
25	ELEKTROTECHNIK FEINMECHANIK OPTIK USW	2	2		10	4	10		
26	HOLZ- PAPIER- DRUCKGEWERBE	3	3		9	1	9		
27	LEDER- TEXTIL- BEKLEIDUNGSGEWERBE	2	2		2	1	2		
28-9	NAHRUNGS- U GENUSSMITTELGEWERBE	3	3		6	2	6		
30	BAUHAUPTGEWERBE	2	2		17	4	17		
31	AUSBAU- U BAUHILFSGEWERBE	4	3	1	25	3	17	8	
40-1	GROSSHANDEL	4	4		8	3	8		
42	HANDELSVERMITTLUNG	1	1		2	1	2		
43	EINZELHANDEL	16	14	2	32	21	30	2	
50	VERKEHR U NACHRICHTENUEBERMITTLUNG	5	4	1	12	5	7	5	
60	KREDIT- U SONSTIGE FINANZ INSTITUTE	1	1		2	1	2		
61	VERSICHERUNGSGEWERBE	1	1		2	1	2		
700	GASTSTAETTEN U BEHERBERGUNGSGEWERBE	7	6	1	26	21	13	13	
701-2	REINIGUNG U KOERPERPFLEGE	3	3		7	3	7		
706-8	WISSENSCHAFT BILDUNG KUNST PUBLIZISTIK	2	2		4	3	4		
712-7	RECHTS- U WIRTSCHAFTSBERATUNG USW	3	3		3		3		
718	SONSTIGE DIENSTLEISTUNGEN	1	1		4		4		
80	ORGANISATIONEN OHNE ERWERBSCHARAKTER	2			18	14			
90	GEBIETSKOERPERSCHAFTEN	1			15	9			
JERSBEK									
0-9	INSGESAMT	14	11	3	25	9	22	3	67
WIRTSCHAFTSUNTERABTEILUNGEN									
24	STAHL- MASCHINEN- FAHRZEUGBAU	2	2		5		5		
42	HANDELSVERMITTLUNG	3	3		5	1	5		
43	EINZELHANDEL	3	1	2	4	3	2	2	
50	VERKEHR U NACHRICHTENUEBERMITTLUNG	1	1		3	1	3		
60	KREDIT- U SONSTIGE FINANZ INSTITUTE	1	1	1	1	1		1	
700	GASTSTAETTEN U BEHERBERGUNGSGEWERBE	2	2		5	3	5		
712-7	RECHTS- U WIRTSCHAFTSBERATUNG USW	1	1		1		1		
718	SONSTIGE DIENSTLEISTUNGEN	1	1		1		1		
KLEIN HANSDORF									
0-9	INSGESAMT	5	5		20	5	20		
WIRTSCHAFTSUNTERABTEILUNGEN									
26	HOLZ- PAPIER- DRUCKGEWERBE	1	1		5	1	5		
28-9	NAHRUNGS- U GENUSSMITTELGEWERBE	1	1		2	1	2		
42	HANDELSVERMITTLUNG	1	1		8	2	8		
43	EINZELHANDEL	1	1		2	1	2		
50	VERKEHR U NACHRICHTENUEBERMITTLUNG	1	1		3		3		
KLEIN WESENBERG									
0-9	INSGESAMT	17	11	2	61	16	29	2	433
WIRTSCHAFTSUNTERABTEILUNGEN									
002,9	LANDW TIERHALTUNG U DIENSTLEISTUNGEN	1	1		1		1		
050,5	HOCHSEE KUESTENF GEW GAERTNEREI TIERH	1	1		12	1	12		
23	EISEN NE-METALL GIESSEREI STAHLVERF	1	1		1		1		
24	STAHL- MASCHINEN- FAHRZEUGBAU	1	1		2	1	2		
26	HOLZ- PAPIER- DRUCKGEWERBE	2	1		11	1	1		
27	LEDER- TEXTIL- BEKLEIDUNGSGEWERBE	2	2		3	2	3		
28-9	NAHRUNGS- U GENUSSMITTELGEWERBE	2	1		16	2	2		
31	AUSBAU- U BAUHILFSGEWERBE	1	1		2		2		
43	EINZELHANDEL	2	2		5	3	5		
50	VERKEHR U NACHRICHTENUEBERMITTLUNG	1		1	1	1		1	
60	KREDIT- U SONSTIGE FINANZ INSTITUTE	1		1	1	1		1	
80	ORGANISATIONEN OHNE ERWERBSCHARAKTER	1			2	1			
90	GEBIETSKOERPERSCHAFTEN	1			4	3			

NR DER SYSTE-MATIK	REGION WIRTSCHAFTLICHE GLIEDERUNG	ARBEITSSTAETTEN			BESCHAEFTIGTE			LOEHNE UND GEAELTER IM JAHR 1949 IN 1000 DM	
		INSGESAMT	DARUNTER EINZIGE NIEDER LASSUNGEN	ZWEIG NIEDER LASSUNGEN	INSGESAMT	WEIBLICH	DARUNTER IN EINZIGEN NIEDER LASSUNGEN		ZWEIG NIEDER LASSUNGEN
KOETHEL									
0-9	INSGESAMT	11	10	1	19	4	18	1	43
WIRTSCHAFTSUNTERABTEILUNGEN									
002,9	LANDW TIERHALTUNG U DIENSTLEISTUNGEN	2	2		5	1	5		
21	KUNSTSTOFF- GUMMI- ASBESTVERARBEITUNG	1	1		1		1		
24	STAHL- MASCHINEN- FAHRZEUGBAU	2	2		5	1	5		
30	BAUHAUPTGEWERBE	1	1		1		1		
40-1	GROSSHANDEL	1	1		1		1		
42	HANDEL SVERMITTLUNG	1	1		1		1		
43	EINZELHANDEL	1	1		2	1	2		
50	VERKEHR U NACHRICHTENUEBERMITTLUNG	1		1	1			1	
700	GASTSTAETTEN U BEHERBERGUNGSGEWERBE	1	1		2	1	2		
KRONSHORST									
0-9	INSGESAMT	13	12	1	28	5	26	2	73
WIRTSCHAFTSUNTERABTEILUNGEN									
050,5	HOCHSEE KUESTENF GEW GAERTNEREI TIERH	1	1		1		1		
22	STEINE U ERDEN FEINKERAMIK GLASGEWERBE	1	1		1		1		
23	EISEN NE-METALL GIESSEREI STAHLVERF	2	2		2		2		
30	BAUHAUPTGEWERBE	1	1		3		3		
40-1	GROSSHANDEL	3	3		8	1	8		
43	EINZELHANDEL	1	1		2	1	2		
50	VERKEHR U NACHRICHTENUEBERMITTLUNG	2	1	1	8	2	6	2	
700	GASTSTAETTEN U BEHERBERGUNGSGEWERBE	1	1		2	1	2		
712-7	RECHTS- U WIRTSCHAFTSBERATUNG USW	1	1		1		1		
LANGELOHE									
0-9	INSGESAMT	13	9	4	30	12	20	10	139
WIRTSCHAFTSUNTERABTEILUNGEN									
002,9	LANDW TIERHALTUNG U DIENSTLEISTUNGEN	1	1		1		1		
24	STAHL- MASCHINEN- FAHRZEUGBAU	1	1		7		7		
27	LEDER- TEXTIL- BEKLEIDUNGSGEWERBE	1	1		1	1	1		
30	BAUHAUPTGEWERBE	1	1		3	1	3		
31	AUSBAU- U BAUHILFSGEWERBE	1	1		2		2		
40-1	GROSSHANDEL	1		1	6	1		6	
43	EINZELHANDEL	4	3	1	6	5	5	1	
50	VERKEHR U NACHRICHTENUEBERMITTLUNG	1		1	2	1		2	
60	KREDIT- U SONSTIGE FINANZ INSTITUTE	1		1	1	1		1	
712-7	RECHTS- U WIRTSCHAFTSBERATUNG USW	1	1		1	1	1		
LASBEK-DORF									
0-9	INSGESAMT	12	6	3	75	29	32	39	575
WIRTSCHAFTSUNTERABTEILUNGEN									
002,9	LANDW TIERHALTUNG U DIENSTLEISTUNGEN	2	1	1	9	2	8	1	
24	STAHL- MASCHINEN- FAHRZEUGBAU	1	1		2	1	2		
28-9	NAHRUNGS- U GENUSSMITTELGEWERBE	1		1	36	20		36	
30	BAUHAUPTGEWERBE	1	1		17	1	17		
43	EINZELHANDEL	2	2		3	2	3		
50	VERKEHR U NACHRICHTENUEBERMITTLUNG	1		1	2	1		2	
700	GASTSTAETTEN U BEHERBERGUNGSGEWERBE	1	1		2	1	2		
90	GEBIETSKOERPERSCHAFTEN	3			4	1			
LASBEK-GUT									
0-9	INSGESAMT	12	9	2	37	9	34	2	237
WIRTSCHAFTSUNTERABTEILUNGEN									
050,5	HOCHSEE KUESTENF GEW GAERTNEREI TIERH	1	1		10		10		
22	STEINE U ERDEN FEINKERAMIK GLASGEWERBE	1	1		1		1		
28-9	NAHRUNGS- U GENUSSMITTELGEWERBE	1			4	1	4		
30	BAUHAUPTGEWERBE	1	1		3		3		
31	AUSBAU- U BAUHILFSGEWERBE	1	1		3	1	3		
43	EINZELHANDEL	1		1	1	1		1	
50	VERKEHR U NACHRICHTENUEBERMITTLUNG	1	1		1		1		
61	VERSICHERUNGSGEWERBE	1	1		1		1		
700	GASTSTAETTEN U BEHERBERGUNGSGEWERBE	2	2		11	5	11		
701-2	REINIGUNG U KOERPERPFLEGE	1		1	1	1		1	
90	GEBIETSKOERPERSCHAFTEN	1			1				

NR DER SYSTEMATIK	REGION WIRTSCHAFTLICHE GLIEDERUNG	ARBEITSSTAETTEN			BESCHAEFFTIGTE			LOEHNE UND GEAELTER IM JAHR 1969 IN 1000 DM	
		INSGESAMT	DARUNTER EINZIGE NIEDER LASSUNGEN	ZWEIG NIEDER LASSUNGEN	INSGESAMT	WEIBLICH	DARUNTER EINZIGEN NIEDER LASSUNGEN	IN ZWEIG NIEDER LASSUNGEN	
LUETJENSEE									
0-9	INSGESAMT	96	80	8	536	228	379	91	3 888
WIRTSCHAFTSUNTERABTEILUNGEN									
050,5	HOCHSEE KUESTENF GEW GAERTNEREI TIERH	1	1		2	1	2		
20	CHEMIE UND MINERALOELVERARBEITUNG	1	1		4		4		
22	STEINE U ERDEN FEINKERAMIK GLASGEWERBE	1		1	4				
24	STAHL- MASCHINEN- FAHRZEUGBAU	5	4	1	58	13	14	44	
26	HOLZ- PAPIER- DRUCKGEWERBE	4	4		104	38	104		
28-9	NAHRUNGS- U GENUSSMITTELGEWERBE	2	2		14	5	14		
30	BAUHAUPTGEWERBE	3	3		23	2	23		
31	AUSBAU- U BAUHILFSGEWERBE	5	5		30	5	30		
40-1	GROSSHANDEL	4	3	1	20	4	5	15	
42	HANDELSVERMITTLUNG	5	5		12	4	12		
43	EINZELHANDEL	17	16	1	43	23	40	3	
50	VERKEHR U NACHRICHTENUEBERMITTLUNG	5	3		24	5	14	10	
60	KREDIT- U SONSTIGE FINANZ INSTITUTE	1		1	1			1	
700	GASTSTAETTEN U BEHERBERGUNGSGEWERBE	16	14	1	101	66	72	14	
701-2	REINIGUNG U KOERPERPFLEGE	4	4		15	10	15		
706-8	WISSENSCHAFT BILDUNG KUNST PUBLIZISTIK	2	2		3	1	3		
710-1	GESUNDHEITS- U VETERINAERWESEN	6	6		17	12	17		
712-7	RECHTS- U WIRTSCHAFTSBERATUNG USW	7	6		10	4	8		
718	SONSTIGE DIENSTLEISTUNGEN	1	1		2	1	2		
80	ORGANISATIONEN OHNE ERWERBSCHARAKTER	2			15	10			
90	GEBIETSKOERPERSCHAFTEN	4			34	23			
MEDDEWADE									
0-9	INSGESAMT	15	10	3	407	107	20	3	5 098
WIRTSCHAFTSUNTERABTEILUNGEN									
26	HOLZ- PAPIER- DRUCKGEWERBE	1	1		1		1		
28-9	NAHRUNGS- U GENUSSMITTELGEWERBE	1			380	95			
30	BAUHAUPTGEWERBE	1	1		9		9		
43	EINZELHANDEL	6	5	1	7	6	6	1	
50	VERKEHR U NACHRICHTENUEBERMITTLUNG	1		1	1	1		1	
60	KREDIT- U SONSTIGE FINANZ INSTITUTE	1		1	1	1		1	
61	VERSICHERUNGSGEWERBE	2	2		2		2		
700	GASTSTAETTEN U BEHERBERGUNGSGEWERBE	1	1		2	1	2		
90	GEBIETSKOERPERSCHAFTEN	1			4	3			
MEILSDGRF									
0-9	INSGESAMT	2	2		4	1	4		
WIRTSCHAFTSUNTERABTEILUNGEN									
050,5	HOCHSEE KUESTENF GEW GAERTNEREI TIERH	1	1		2		2		
712-7	RECHTS- U WIRTSCHAFTSBERATUNG USW	1	1		2	1	2		
MCENKHAGEN									
0-9	INSGESAMT	14	13		67	11	54		413
WIRTSCHAFTSUNTERABTEILUNGEN									
24	STAHL- MASCHINEN- FAHRZEUGBAU	4	3		36	4	23		
30	BAUHAUPTGEWERBE	1	1		15	1	15		
40-1	GROSSHANDEL	1	1		1		1		
42	HANDELSVERMITTLUNG	2	2		2		2		
43	EINZELHANDEL	3	3		3	1	3		
50	VERKEHR U NACHRICHTENUEBERMITTLUNG	1	1		1		1		
700	GASTSTAETTEN U BEHERBERGUNGSGEWERBE	2	2		9	5	9		
MOLLHAGEN									
0-9	INSGESAMT	33	25	4	92	35	70	8	535
WIRTSCHAFTSUNTERABTEILUNGEN									
002,9	LANDW TIERHALTUNG U DIENSTLEISTUNGEN	2	2		8	2	8		
22	STEINE U ERDEN FEINKERAMIK GLASGEWERBE	1	1		1		1		
24	STAHL- MASCHINEN- FAHRZEUGBAU	1	1		2		2		
27	LEDER- TEXTIL- BEKLEIDUNGSGEWERBE	1	1		1		1		
28-9	NAHRUNGS- U GENUSSMITTELGEWERBE	2	2		7	3	7		
30	BAUHAUPTGEWERBE	1	1		4	1	4		
31	AUSBAU- U BAUHILFSGEWERBE	1	1		3		3		
40-1	GROSSHANDEL	2	1	1	14	1	12	2	
42	HANDELSVERMITTLUNG	1	1		1	1	1		
43	EINZELHANDEL	8	6	1	15	8	11	1	
50	VERKEHR U NACHRICHTENUEBERMITTLUNG	3	2	1	7	2	4	3	
60	KREDIT- U SONSTIGE FINANZ INSTITUTE	1		1	2	2		2	

NR DER SYSTEMATIK	REGION WIRTSCHAFTLICHE GLIEDERUNG	ARBEITSSTAETTEN			BESCHAEFFTIGTE			LOEHNE UND GEAELTER IM JAHR 1969 IN 1000 DM
		INSGESAMT	DARUNTER EINZIGE NIEDER LASSUNGEN	ZWEIG NIECER LASSUNGEN	INSGESAMT	WEIBLICH	DARUNTER IN EINZIGEN NIEDER LASSUNGEN	
NOCH MOLLFAGEN								
700	GASTSTAETTEN U BEHERBERGUNGSGEWERBE	2	2		5	3	5	
701-2	REINIGUNG U KOERPERPFLEGE	2	2		4	3	4	
710-1	GESUNDEHEITS- U VETERINAERWESEN	2	2		7	4	7	
712-7	RECHTS- U WIRTSCHAFTSBERATUNG USW	1			4	2		
90	GEBIETSKOERPERSCHAFTEN	2			7	3		
NERITZ								
0-9	INSGESAMT	6	5	1	11	7	10	1
WIRTSCHAFTSUNTERABTEILUNGEN								
002,9	LANDW TIERHALTUNG U DIENSTLEISTUNGEN	1	1		4	2	4	
23	EISEN NE-METALL GIESSEREI STAHLVERF	1	1		1		1	
43	EINZELHANDEL	2	2		2	2	2	
50	VERKEHR U NACHRICHTENUEBERMITTLUNG	1		1	1	1		1
700	GASTSTAETTEN U BEHERBERGUNGSGEWERBE	1	1		3	2	3	
NIENWOHLD								
0-9	INSGESAMT	12	11	1	29	9	28	1 190
WIRTSCHAFTSUNTERABTEILUNGEN								
24	STAHL- MASCHINEN- FAHRZEUGBAU	1	1		1		1	
26	HOLZ- PAPIER- DRUCKGEWERBE	1	1		4	1	4	
30	BAUHAUPTGEWERBE	3	3		13	1	13	
40-1	GROSSHANDEL	1	1		1		1	
43	EINZELHANDEL	4	4		6	4	6	
50	VERKEHR U NACHRICHTENUEBERMITTLUNG	1		1	1	1		1
700	GASTSTAETTEN U BEHERBERGUNGSGEWERBE	1	1		3	2	3	
OETJENCORF								
0-9	INSGESAMT	3	2	1	4	2	3	1
WIRTSCHAFTSUNTERABTEILUNGEN								
43	EINZELHANDEL	2	2		3	2	3	
50	VERKEHR U NACHRICHTENUEBERMITTLUNG	1		1	1			1
OSTSTEINBEK								
0-9	INSGESAMT	92	76	14	472	129	311	138 4 163
WIRTSCHAFTSUNTERABTEILUNGEN								
050,5	HOCHSEE KUESTENF GEW GAERTNEREI TIERH	1	1		3		3	
22	STEINE U ERDEN FEINKERAMIK GLASGEWERBE	1	1		2		2	
24	STAHL- MASCHINEN- FAHRZEUGBAU	2	2		27	2	27	
25	ELEKTROTECHNIK FEINMECHANIK OPTIK LSW	2	2		11	2	11	
26	HOLZ- PAPIER- DRUCKGEWERBE	3	3		6	1	6	
27	LEDER- TEXTIL- BEKLEIDUNGSGEWERBE	3	2	1	4	2	3	1
28-9	NAHRUNGS- U GENUSSMITTELGEWERBE	1	1		1		1	
30	BAUHAUPTGEWERBE	5	5		51	3	51	
31	AUSBAU- U BAUHILFSGEWERBE	8	7	1	40	4	36	4
40-1	GROSSHANDEL	6	4	2	72	21	31	41
42	HANDELSVERMITTLUNG	10	10		19	7	19	
43	EINZELHANDEL	24	18	6	64	40	48	16
50	VERKEHR U NACHRICHTENUEBERMITTLUNG	10	8	2	117	12	43	74
60	KREDIT- U SONSTIGE FINANZ INSTITUTE	3	1	2	3	1	1	2
61	VERSICHERUNGSGEWERBE	1	1		1		1	
700	GASTSTAETTEN U BEHERBERGUNGSGEWERBE	5	5		18	12	18	
701-2	REINIGUNG U KOERPERPFLEGE	2	2		4	4	4	
712-7	RECHTS- U WIRTSCHAFTSBERATUNG USW	3	3		6	3	6	
90	GEBIETSKOERPERSCHAFTEN	2			23	15		
PAPENDORF								
0-9	INSGESAMT	5	2	3	8	4	3	5 25
WIRTSCHAFTSUNTERABTEILUNGEN								
26	HOLZ- PAPIER- DRUCKGEWERBE	1		1	3	2		3
43	EINZELHANDEL	2	1	1	3	1	2	1
50	VERKEHR U NACHRICHTENUEBERMITTLUNG	2	1	1	2	1	1	1

NR DER SYSTEMATIK	REGION WIRTSCHAFTLICHE GLIEDERUNG	ARBEITSSTAETTEN			BESCHAEFTIGTE			LIEHNE UND GEHAELTER IM JAHR 1969 IN 1000 DM
		INSGESAMT	DARUNTER EINZIGE NIEDER LASSUNGEN	ZWEIG NIEDER LASSUNGEN	INSGESAMT	WEIBLICH	DARUNTER EINZIGEN NIEDER LASSUNGEN	
POEHLS								
0-9	INSGESAMT	3	2	1	7	2	6	1
WIRTSCHAFTSUNTERABTEILUNGEN								
23	EISEN NE-METALL GIESSEREI STAHLVERF	1	1		3	1	3	
43	EINZELHANDEL	1	1		3	1	3	
60	KREDIT- U SONSTIGE FINANZ INSTITUTE	1		1	1			1
POELITZ								
0-9	INSGESAMT	23	19	2	80	33	67	5 505
WIRTSCHAFTSUNTERABTEILUNGEN								
26	HOLZ- PAPIER- DRUCKGEWERBE	3	3		3	2	3	
27	LEDER- TEXTIL- BEKLEIDUNGSGEWERBE	2	2		2	2	2	
28-9	NAHRUNGS- U GENUSSMITTELGEWERBE	1			2	1		
30	BAUHAUPTGEWERBE	1	1		14	1	14	
31	AUSBAU- U BAUHILFSGEWERBE	2	2		23	1	23	
40-1	GROSSHANDEL	1		1	3	1		3
42	HANDELSVERMITTLUNG	1	1		1	1	1	
43	EINZELHANDEL	6	6		16	12	16	
50	VERKEHR U NACHRICHTENUEBERMITTLUNG	1		1	2	2		2
61	VERSEICHERUNGSGEWERBE	1	1		1	1	1	
700	GASTSTAETTEN U BEHERBERGUNGSGEWERBE	1	1		4	3	4	
701-2	REINIGUNG U KOERPERPFLEGE	2	2		3	2	3	
90	GEBIETSKOERPERSCHAFTEN	1			6	4		
RATZBEK								
0-9	INSGESAMT	3	3		33	17	33	
WIRTSCHAFTSUNTERABTEILUNGEN								
43	EINZELHANDEL	2	2		31	16	31	
700	GASTSTAETTEN U BEHERBERGUNGSGEWERBE	1	1		2	1	2	
RAUSDOORF								
0-9	INSGESAMT	4	3	1	8	3	7	1
WIRTSCHAFTSUNTERABTEILUNGEN								
43	EINZELHANDEL	3	3		7	3	7	
50	VERKEHR U NACHRICHTENUEBERMITTLUNG	1		1	1			1
REHHRST								
0-9	INSGESAMT	9	6	2	22	9	14	4 54
WIRTSCHAFTSUNTERABTEILUNGEN								
24	STAHL- MASCHINEN- FAHRZEUGBAU	2	2		7		7	
27	LEDER- TEXTIL- BEKLEIDUNGSGEWERBE	2	2		2		2	
43	EINZELHANDEL	1			4	3		
50	VERKEHR U NACHRICHTENUEBERMITTLUNG	1		1	3	2		3
60	KREDIT- U SONSTIGE FINANZ INSTITUTE	1		1	1	1		1
700	GASTSTAETTEN U BEHERBERGUNGSGEWERBE	2	2		5	3	5	
REINEEK,STACT								
0-9	INSGESAMT	464	349	52	5 018	2 164	2 856	418 50 216
WIRTSCHAFTSUNTERABTEILUNGEN								
050,5	HOCHSEE KUESTENF GEW GAERTNEREI TIERH	6	6		18	8	18	
10	ENERGIEWIRTSCHAFT U WASSERVERSORGUNG	1	1		27	3	27	
20	CHEMIE UND MINERALOELVERARBEITUNG	3			82	60		25
21	KUNSTSTOFF- GUMMI- ASBESTVERARBEITUNG	4	2	2	156	54	49	3
22	STEINE U ERDEN FEINKERAMIK GLASGEWERBE	2	1	1	2		1	1
23	EISEN NE-METALL GIESSEREI STAHLVERF	4	3	1	47	8	45	2
24	STAHL- MASCHINEN- FAHRZEUGBAU	13	12		556	92	527	
25	ELEKTROTECHNIK FEINMECHANIK OPTIK USW	3	2		218	16	7	
26	HOLZ- PAPIER- DRUCKGEWERBE	13	10	2	304	148	285	17
27	LEDER- TEXTIL- BEKLEIDUNGSGEWERBE	12	12		28	14	28	
28-9	NAHRUNGS- U GENUSSMITTELGEWERBE	11	6	1	178	88	147	6
30	BAUHAUPTGEWERBE	15	14	1	355	15	353	2
31	AUSBAU- U BAUHILFSGEWERBE	20	19		133	21	108	
40-1	GROSSHANDEL	22	17	1	606	194	322	74
42	HANDELSVERMITTLUNG	27	27		46	18	46	

LANOKREIS STORMARN

NR DER SYSTEMATIK	REGION WIRTSCHAFTLICHE GLIEDERUNG	ARBEITSSTAETTEN			BESCHAEFTE			LOEHNE UND GEHAELTER IM JAHR 1969 IN 1000 DM	
		INSGESAMT	DARUNTER		INSGESAMT	WEIBLICH	DARUNTER IN		
			EINZIGE NIEDER LASSUNGEN	ZWEIG NIEDER LASSUNGEN			EINZIGEN NIEDER LASSUNGEN		ZWEIG NIEDER LASSUNGEN
NOCH REINEEK, STADT									
43	EINZELHANDEL	113	80	19	460	294	249	104	
50	VERKEHR U NACHRICHTENUEBERMITTLUNG	18	11	6	150	33	50	98	
60	KREDIT- U SONSTIGE FINANZ INSTITUTE	7		7	63	37		63	
61	VERSICHERUNGSGEWERBE	5	5		10	4	10		
700	GASTSTAETTEN U BEHERBERGUNGSGEWERBE	20	20		71	41	71		
701-2	REINIGUNG U KOERPERPFLEGE	29	21	6	93	73	65	13	
706-8	WISSENSCHAFT BILDUNG KUNST PUBLIZISTIK	16	12	2	265	175	249	7	
710-1	GESUNDEHEITS- U VETERINAERWESEN	26	26		98	76	98		
712-7	RECHTS- U WIRTSCHAFTSBERATUNG USW	40	38	1	103	54	95	2	
718	SONSTIGE DIENSTLEISTUNGEN	6	4	1	165	134	6	1	
80	ORGANISATIONEN OHNE ERWERBSCHARAKTER	7			268	219			
90	GEBIETSKOERPERSCHAFTEN	17			492	273			
96	SOZIALVERSICHERUNG	4			24	12			
REINFELD(HOLSTEIN), STADT									
0-9	INSGESAMT	257	205	30	1 847	851	906	617	15 265
WIRTSCHAFTSUNTERABTEILUNGEN									
10	ENERGIEWIRTSCHAFT U WASSERVERSORGUNG	1		1	3			3	
22	STEINE U ERDEN FEINKERAMIK GLASGEWERBE	3	2	1	27	9	24	3	
23	EISEN NE-METALL GIESSEREI STAHLVERF	2	2		27	13	27		
24	STAHL- MASCHINEN- FAHRZEUGBAU	9	8		75	12	60		
26	HOLZ- PAPIER- DRUCKGEWERBE	13	11	1	84	8	48	8	
27	LEDER- TEXTIL- BEKLEIDUNGSGEWERBE	12	11	1	443	292	17	426	
28-9	NAHRUNGS- U GENUSSMITTELGEWERBE	9	4	4	173	65	105	55	
30	BAUHAUPTGEWERBE	8	8		105	3	105		
31	AUSBAU- U BAUHILFSGEWERBE	19	18	1	73	11	65	8	
40-1	GROSSHANDEL	11	11		41	9	41		
42	HANDELSVERMITTLUNG	12	11	1	21	5	19	2	
43	EINZELHANDEL	64	54	8	213	127	173	29	
50	VERKEHR U NACHRICHTENUEBERMITTLUNG	11	7	4	67	5	20	47	
60	KREDIT- U SONSTIGE FINANZ INSTITUTE	4	1	2	42	14	1	19	
61	VERSICHERUNGSGEWERBE	4	4		5	1	5		
700	GASTSTAETTEN U BEHERBERGUNGSGEWERBE	16	15	1	76	52	65	11	
701-2	REINIGUNG U KOERPERPFLEGE	14	10	4	49	29	45	4	
706-8	WISSENSCHAFT BILDUNG KUNST PUBLIZISTIK	4	3		8	2	6		
710-1	GESUNDEHEITS- U VETERINAERWESEN	10	10		29	18	29		
712-7	RECHTS- U WIRTSCHAFTSBERATUNG USW	13	11	1	50	26	29	2	
718	SONSTIGE DIENSTLEISTUNGEN	4	4		22	15	22		
80	ORGANISATIONEN OHNE ERWERBSCHARAKTER	4			46	33			
90	GEBIETSKOERPERSCHAFTEN	8			134	75			
96	SOZIALVERSICHERUNG	2			34	27			
RETHWISCH									
0-9	INSGESAMT	30	24	5	69	23	56	9	325
WIRTSCHAFTSUNTERABTEILUNGEN									
050,5	HOCHSEE KUESTENF GEW GAERTNEREI TIERH	1	1		2	1	2		
24	STAHL- MASCHINEN- FAHRZEUGBAU	2	2		3		3		
26	HOLZ- PAPIER- DRUCKGEWERBE	2	2		6		6		
28-9	NAHRUNGS- U GENUSSMITTELGEWERBE	3	3		6	3	6		
30	BAUHAUPTGEWERBE	1	1		15	1	15		
31	AUSBAU- U BAUHILFSGEWERBE	2	2		3		3		
40-1	GROSSHANDEL	1	1		2		2		
43	EINZELHANDEL	7	6	1	12	8	11	1	
50	VERKEHR U NACHRICHTENUEBERMITTLUNG	3	3	3	5	4	5	5	
60	KREDIT- U SONSTIGE FINANZ INSTITUTE	1		1	3	1		3	
700	GASTSTAETTEN U BEHERBERGUNGSGEWERBE	3	3		4		4		
701-2	REINIGUNG U KOERPERPFLEGE	1	1		1		1		
710-1	GESUNDEHEITS- U VETERINAERWESEN	2	2		3		3		
90	GEBIETSKOERPERSCHAFTEN	1			4	3			
RETHWISCHFELD									
0-9	INSGESAMT	16	11	4	85	28	39	4	980
WIRTSCHAFTSUNTERABTEILUNGEN									
28-9	NAHRUNGS- U GENUSSMITTELGEWERBE	1	1		17	13	17		
31	AUSBAU- U BAUHILFSGEWERBE	1	1		7	1	7		
40-1	GROSSHANDEL	1	1		2	1	2		
42	HANDELSVERMITTLUNG	2	2		2	1	2		
43	EINZELHANDEL	6	3	3	8	7	5	3	
50	VERKEHR U NACHRICHTENUEBERMITTLUNG	3	2	1	6	2	5	1	
61	VERSICHERUNGSGEWERBE	1	1		1	1	1		
90	GEBIETSKOERPERSCHAFTEN	1			42	2			

NR DER SYSTEMATIK	REGION WIRTSCHAFTLICHE GLIEDERUNG	ARBEITSSTAETTEN			BESCHAEFTIGTE			LOEHNE UND GEHAELTER IM JAHR 1969 IN 1000 DM	
		INSGESAMT	DARUNTER EINZIGE NIEDER LASSUNGEN	ZWEIG NIEDER LASSUNGEN	INSGESAMT	WEIBLICH	DARUNTER IN EINZIGEN NIEDER LASSUNGEN		ZWEIG NIEDER LASSUNGEN
RCHLFSHAGEN									
0-9	INSGESAMT	9	7	1	17	5	15	1	43
WIRTSCHAFTSUNTERABTEILUNGEN									
002.9	LANDW TIERHALTUNG U DIENSTLEISTUNGEN	1	1		3		3		
27	LEDER- TEXTIL- BEKLEIDUNGSGEWERBE	1	1		1		1		
40-1	GROSSHANDEL	1	1		1		1		
43	EINZELHANDEL	2	2		3	2	3		
50	VERKEHR U NACHRICHTENUEBERMITTLUNG	1		1	1			1	
700	GASTSTAETTEN U BEHERBERGUNGSGEWERBE	2	2		7	3	7		
90	GEBIETSKOERPERSCHAFTEN	1			1				
RUEMPFL									
0-9	INSGESAMT	25	19	5	76	28	53	20	272
WIRTSCHAFTSUNTERABTEILUNGEN									
24	STAHL- MASCHINEN- FAHRZEUGBAU	1	1		1		1		
25	ELEKTROTECHNIK FEINMECHANIK OPTIK USW	2		2	13	1		13	
26	HOLZ- PAPIER- DRUCKGEWERBE	1	1		1		1		
27	LEDER- TEXTIL- BEKLEIDUNGSGEWERBE	1	1		1		1		
28-9	NAHRUNGS- U GENUSSMITTELGEWERBE	2	2		2		2		
30	BAUHAUPTGEWERBE	2	2		12	1	12		
40-1	GROSSHANDEL	1	1		2	1	2		
42	HANDELSVERMITTLUNG	1	1		1		1		
43	EINZELHANDEL	5	4	1	10	8	9	1	
50	VERKEHR U NACHRICHTENUEBERMITTLUNG	3	1	2	7	2	1	6	
700	GASTSTAETTEN U BEHERBERGUNGSGEWERBE	5	5		23	13	23		
90	GEBIETSKOERPERSCHAFTEN	1			3	2			
SCHOENNINGSTEDT									
0-9	INSGESAMT	127	102	11	1 442	420	1 024	82	17 212
WIRTSCHAFTSUNTERABTEILUNGEN									
002.9	LANDW TIERHALTUNG U DIENSTLEISTUNGEN	2	2		3	1	3		
21	KUNSTSTOFF- GUMMI- ASBESTVERARBEITUNG	2	2		24	14	24		
22	STEINE U ERDEN FEINKERAMIK GLASGEWERBE	4	4		89	6	89		
23	EISEN NE-METALL GIESSEREI STAHLVERF	2	2		5	1	5		
24	STAHL- MASCHINEN- FAHRZEUGBAU	5	4	1	257	29	255	2	
25	ELEKTROTECHNIK FEINMECHANIK OPTIK USW	2	2		29	7	29		
26	HOLZ- PAPIER- DRUCKGEWERBE	8	6	2	148	48	93	55	
27	LEDER- TEXTIL- BEKLEIDUNGSGEWERBE	4	3	1	8	4	6	2	
28-9	NAHRUNGS- U GENUSSMITTELGEWERBE	8	7		251	98	217		
30	BAUHAUPTGEWERBE	8	8		89	5	89		
31	ALSBAU- U BAUHILFSGEWERBE	6	4	1	72	7	7	7	
40-1	GROSSHANDEL	7	5		126	44	26		
42	HANDELSVERMITTLUNG	6	6		14	5	14		
43	EINZELHANDEL	25	23	1	65	47	58	2	
50	VERKEHR U NACHRICHTENUEBERMITTLUNG	4	1	3	12	7	1	11	
60	KREDIT- U SONSTIGE FINANZ INSTITUTE	2		2	3			3	
61	VERSICHERUNGSGEWERBE	1	1		1	1	1		
700	GASTSTAETTEN U BEHERBERGUNGSGEWERBE	8	8		28	16	28		
701-2	REINIGUNG U KOERPERPFLEGE	5	5		23	13	23		
710-1	GESUNDHEITS- U VETERINAERWESEN	3	3		14	11	14		
712-7	RECHTS- U WIRTSCHAFTSBERATUNG USW	5	4		19	12	18		
718	SONSTIGE DIENSTLEISTUNGEN	2	2		24	3	24		
80	ORGANISATIONEN OHNE ERWERBSCHARAKTER	3			13	7			
90	GEBIETSKOERPERSCHAFTEN	5			125	33			
SCHULENBURG									
0-9	INSGESAMT	14	11	2	29	14	23	2	113
WIRTSCHAFTSUNTERABTEILUNGEN									
24	STAHL- MASCHINEN- FAHRZEUGBAU	1	1		3		3		
26	HOLZ- PAPIER- DRUCKGEWERBE	1	1		4	1	4		
27	LEDER- TEXTIL- BEKLEIDUNGSGEWERBE	1	1		1		1		
42	HANDELSVERMITTLUNG	1	1		1		1		
43	EINZELHANDEL	4	4		5	3	5		
50	VERKEHR U NACHRICHTENUEBERMITTLUNG	2		2	2	2		2	
60	KREDIT- U SONSTIGE FINANZ INSTITUTE	1	1		1		1		
700	GASTSTAETTEN U BEHERBERGUNGSGEWERBE	2	2		8	5	8		
90	GEBIETSKOERPERSCHAFTEN	1			4	3			

NR DER SYSTEMATIK	REGION WIRTSCHAFTLICHE GLIEDERUNG	ARBEITSSTAETTEN			BESCHAEFFTIGTE			LOEHNE UND GEHAELTER IM JAHR 1969 IN 1000 DM	
		INSGESAMT	DARUNTER EINZIGE NIEDER LASSUNGEN	ZWEIG NIEDER LASSUNGEN	INSGESAMT	WEIBLICH	DARUNTER IN EINZIGEN NIEDER LASSUNGEN	ZWEIG NIEDER LASSUNGEN	
SEHMSDORF									
0-9	INSGESAMT	3	1	2	17	2	1	16	
WIRTSCHAFTSUNTERABTEILUNGEN									
10	ENERGIEWIRTSCHAFT U WASSERVERSORGUNG	1		1	14			14	
50	VERKEHR U NACHRICHTENUEBERMITTLUNG	1		1	2	1		2	
700	GASTSTAETTEN U BEHERBERGUNGSGEWERBE	1	1		1	1	1		
SIEK									
0-9	INSGESAMT	40	34	4	108	51	84	15	471
WIRTSCHAFTSUNTERABTEILUNGEN									
002,9	LANDW TIERHALTUNG U DIENSTLEISTUNGEN	1	1		2		2		
24	STAHL- MASCHINEN- FAHRZEUGBAU	1	1		1	1	1		
25	ELEKTROTECHNIK FEINMECHANIK OPTIK USW	2	2		3	1	3		
27	LEDER- TEXTIL- BEKLEIDUNGSGEWERBE	2	2		3	2	3		
31	AUSBAU- U BAUHILFSGEWERBE	2	2		6	1	6		
40-1	GROSSHANDEL	2	2		4	1	4		
42	HANDELSVERMITTLUNG	3	3		5	2	5		
43	EINZELHANDEL	12	11	1	36	20	31	5	
50	VERKEHR U NACHRICHTENUEBERMITTLUNG	4	2	2	13	5	8	5	
60	KREDIT- U SONSTIGE FINANZ INSTITUTE	1		1	5			5	
700	GASTSTAETTEN U BEHERBERGUNGSGEWERBE	2	2		4	2	4	5	
701-2	REINIGUNG U KOERPERPFLEGE	2	2		7	5	4		
710-1	GESUNDEHEITS- U VETERINAERWESEN	1	1		4	3	7		
712-7	RECHTS- U WIRTSCHAFTSBERATUNG USW	3	3		6	3	4		
80	ORGANISATIONEN OHNE ERWERBSCHARAKTER	1			3		6		
90	GEBIETSKOERPERSCHAFTEN	1			6	5			
SPRENGE									
0-9	INSGESAMT	10	8	1	25	10	23	1	119
WIRTSCHAFTSUNTERABTEILUNGEN									
23	EISEN NE-METALL GIESSEREI STAHLVERF	1	1		1		1		
24	STAHL- MASCHINEN- FAHRZEUGBAU	1	1		2		2		
26	HOLZ- PAPIER- DRUCKGEWERBE	1	1		6	1	6		
28-9	NACHRICHTE- U GENUSSMITTELGEWERBE	1	1		8	4	8		
43	EINZELHANDEL	1	1		2	1	2		
50	VERKEHR U NACHRICHTENUEBERMITTLUNG	2	1	1	2	1	1	1	
61	VERSICHERUNGSGEWERBE	1	1		1	1	1		
700	GASTSTAETTEN U BEHERBERGUNGSGEWERBE	1	1		1	1	1		
90	GEBIETSKOERPERSCHAFTEN	1	1		1	1	2		
STAPELFELD									
0-9	INSGESAMT	40	35	4	115	45	95	9	739
WIRTSCHAFTSUNTERABTEILUNGEN									
002,9	LANDW TIERHALTUNG U DIENSTLEISTUNGEN	1	1		2		2		
21	KUNSTSTOFF- GUMMI- ASBESTVERARBEITUNG	1	1		2		2		
24	STAHL- MASCHINEN- FAHRZEUGBAU	4	3	1	5	1	4	1	
26	HOLZ- PAPIER- DRUCKGEWERBE	2	2		19		19		
27	LEDER- TEXTIL- BEKLEIDUNGSGEWERBE	2	2		3	1	3		
31	AUSBAU- U BAUHILFSGEWERBE	1	1		4		4		
40-1	GROSSHANDEL	1	1		3	2	3		
42	HANDELSVERMITTLUNG	4	4		11	5	11		
43	EINZELHANDEL	5	5		10	7	10		
50	VERKEHR U NACHRICHTENUEBERMITTLUNG	5	4	1	8	1	7	1	
60	KREDIT- U SONSTIGE FINANZ INSTITUTE	2		2	7	2		7	
61	VERSICHERUNGSGEWERBE	1	1		1	1	1		
700	GASTSTAETTEN U BEHERBERGUNGSGEWERBE	2	2		5	3	5		
701-2	REINIGUNG U KOERPERPFLEGE	1	1		6	4	6		
706-8	WISSENSCHAFT BILDUNG KUNST PUBLIZISTIK	3	3		5	2	5		
710-1	GESUNDEHEITS- U VETERINAERWESEN	1	1		4	3	4		
712-7	RECHTS- U WIRTSCHAFTSBERATUNG USW	3	3		9	4	9		
90	GEBIETSKOERPERSCHAFTEN	1			11	7			
STEINFELD									
0-9	INSGESAMT	10	6	3	18	7	12	5	121
WIRTSCHAFTSUNTERABTEILUNGEN									
002,9	LANDW TIERHALTUNG U DIENSTLEISTUNGEN	1	1		4		4		
050,5	HOECHSEE KUESTENF GEW GAERTNEREI TIERH	1	1		2	1	2		
24	STAHL- MASCHINEN- FAHRZEUGBAU	1	1		3		3		
43	EINZELHANDEL	3	3		3	3	3		
50	VERKEHR U NACHRICHTENUEBERMITTLUNG	3		3	5	2		5	
90	GEBIETSKOERPERSCHAFTEN	1			1	1			

LANDKREIS STERNARN

NR DER SYSTEMATIK	REGION WIRTSCHAFTLICHE GLIEDERUNG	ARBEITSSTAETTEN			BESCHAEFTIGTE			LOEHNE UND GEHAELTER IM JAHR 1969 IN 1000 DM	
		INSGESAMT	DARUNTER		INSGESAMT	WEIBLICH	DARUNTER IN		IN 1000 DM
			EINZIGE NIEDERLASSUNGEN	ZWEIG NIEDERLASSUNGEN			EINZIGEN NIEDERLASSUNGEN	ZWEIG NIEDERLASSUNGEN	
STELLAU									
0-9	INSGESAMT	23	18	3	106	15	75	21	1 093
WIRTSCHAFTSUNTERABTEILUNGEN									
22	STEINE U ERDEN FEINKERAMIK GLASGEWERBE	2	1	1	22	2	4	18	
23	EISEN NE-METALL GIESSEREI STAHLVERF	1	1		3	1	3		
26	HOLZ- PAPIER- DRUCKGEWERBE	2	1	1	30	1	28	2	
27	LEDER- TEXTIL- BEKLEIDUNGSGEWERBE	1	1		1		1		
28-9	NAHRUNGS- U GENUSSMITTELGEWERBE	1	1		4	1	4		
30	BAUHAUPTGEWERBE	1	1		8		8		
31	AUSBAU- U BAUHILFSGEWERBE	2	2		6		6		
40-1	GROSSHANDEL	3	2		14	3	6		
42	HANDELSVERMITTLUNG	2	2		3	1	3		
43	EINZELHANDEL	2	2		5	2	5		
50	VERKEHR U NACHRICHTENUEBERMITTLUNG	1		1	1			1	
61	VERSICHERUNGSGEWERBE	1	1		1		1		
700	GASTSTAETTEN U BEHERBERGUNGSGEWERBE	1	1		2	1	2		
712-7	RECHTS- U WIRTSCHAFTSBERATUNG USW	2	2		4	2	4		
90	GEBIETSKOERPERSCHAFTEN	1			2	1			
STEMWARDE									
0-9	INSGESAMT	28	23	3	166	31	68	81	1 530
WIRTSCHAFTSUNTERABTEILUNGEN									
22	STEINE U ERDEN FEINKERAMIK GLASGEWERBE	2	1	1	87	9	11	76	
24	STAHL- MASCHINEN- FAHRZEUGBAU	3	3		9	1	9		
26	HOLZ- PAPIER- DRUCKGEWERBE	1	1		4		4		
30	BAUHAUPTGEWERBE	1	1		2	1	2		
31	AUSBAU- U BAUHILFSGEWERBE	3	2		30	6	17		
42	HANDELSVERMITTLUNG	3	3		6	3	6		
43	EINZELHANDEL	5	4		11	4	7		
50	VERKEHR U NACHRICHTENUEBERMITTLUNG	3	1	2	6	2	1	5	
700	GASTSTAETTEN U BEHERBERGUNGSGEWERBE	2	2		4	1	4		
701-2	REINIGUNG U KOERPERPFLEGE	3	3		3	2	3		
706-8	WISSENSCHAFT BILDUNG KUNST PUBLIZISTIK	2	2		4	2	4		
STUBBENDORF									
0-9	INSGESAMT	5	4		21	3	20		66
WIRTSCHAFTSUNTERABTEILUNGEN									
30	BAUHAUPTGEWERBE	1	1		1		1		
61	VERSICHERUNGSGEWERBE	1	1		1		1		
700	GASTSTAETTEN U BEHERBERGUNGSGEWERBE	1	1		2	1	2		
712-7	RECHTS- U WIRTSCHAFTSBERATUNG USW	1	1		16	2	16		
90	GEBIETSKOERPERSCHAFTEN	1			1				
TANGSTECH									
0-9	INSGESAMT	101	90	7	360	151	298	14	1 965
WIRTSCHAFTSUNTERABTEILUNGEN									
002,9	LANDW TIERHALTUNG U DIENSTLEISTUNGEN	1	1		2	1	2		
050,5	HOCHSEE KUESTENF GEW GAERTNEREI TIERH	1	1		1		1		
24	STAHL- MASCHINEN- FAHRZEUGBAU	3	3		8	1	8		
25	ELEKTROTECHNIK FEINMECHANIK OPTIK USW	1	1		3	1	3		
26	HOLZ- PAPIER- DRUCKGEWERBE	4	4		17	3	17		
27	LEDER- TEXTIL- BEKLEIDUNGSGEWERBE	2	2		2		2		
28-9	NAHRUNGS- U GENUSSMITTELGEWERBE	4	4		26	7	26		
30	BAUHAUPTGEWERBE	7	7		37		37		
31	AUSBAU- U BAUHILFSGEWERBE	5	4	1	23	3	21	2	
40-1	GROSSHANDEL	1	1		3	1	3		
42	HANDELSVERMITTLUNG	4	4		7	4	7		
43	EINZELHANDEL	31	29	2	58	32	56	2	
50	VERKEHR U NACHRICHTENUEBERMITTLUNG	5	2	3	16	5	8	8	
60	KREDIT- U SONSTIGE FINANZ INSTITUTE	1		1	2	2		2	
700	GASTSTAETTEN U BEHERBERGUNGSGEWERBE	13	13		44	28	44		
701-2	REINIGUNG U KOERPERPFLEGE	7	6		46	38	39		
710-1	GESUNDHEITS- U VETERINAERWESEN	1	1		3	2	3		
712-7	RECHTS- U WIRTSCHAFTSBERATUNG USW	5	4		29	5	15		
718	SONSTIGE DIENSTLEISTUNGEN	3	3		6	3	6		
90	GEBIETSKOERPERSCHAFTEN	2			27	15			

NR DER SYSTEMATIK	REGION WIRTSCHAFTLICHE GLIEDERUNG	ARBEITSTAETTEN			BESCHAEFFTIGTE			LOEHNE UND GEAELTER IM JAHR 1969 IN 1000 DM	
		INSGESAMT	DARUNTER EINZIGE NIEDER LASSUNGEN	ZWEIG NIEDER LASSUNGEN	INSGESAMT	WEIBLICH	DARUNTER IN EINZIGEN NIEDER LASSUNGEN		ZWEIG NIEDER LASSUNGEN
TIMMERHORN									
0-9	INSGESAMT	7	6	1	32	11	29	3	330
WIRTSCHAFTSUNTERABTEILUNGEN									
24	STAHL- MASCHINEN- FAHRZEUGBAU	1	1		1		1		
28-9	NAHRUNGS- U GENUSSMITTELGEWERBE	1	1		4	3	4		
31	AUSBAU- U BAUHILFSGEWERBE	1	1		18	2	18		
43	EINZELHANDEL	2	2		4	2	4		
50	VERKEHR U NACHRICHTENUEBERMITTLUNG	1		1	3	3		3	
700	GASTSTAETTEN U BEHERBERGUNGSGEWERBE	1	1		2	1	2		
TODENDORF									
0-9	INSGESAMT	31	25	4	150	58	134	6	966
WIRTSCHAFTSUNTERABTEILUNGEN									
002,9	LANDW TIERHALTUNG U DIENSTLEISTUNGEN	1	1		6		6		
050,5	HOCHSEE KUESTENF GEW GAERTNEREI TIERH	3	3		5	1	5		
24	STAHL- MASCHINEN- FAHRZEUGBAU	1	1		2	1	2		
27	LEDER- TEXTIL- BEKLEIDUNGSGEWERBE	1	1		19	14	19		
28-9	NAHRUNGS- U GENUSSMITTELGEWERBE	1	1		6	2	6		
30	BAUHAUPTGEWERBE	2	2		12		12		
31	ALSBAU- U BAUHILFSGEWERBE	1	1		2	1	2		
40-1	GROSSHANDEL	1		1	1			1	
42	HANDELSVERMITTLUNG	2	1		15	5	8		
43	EINZELHANDEL	10	9	1	24	14	23	1	
50	VERKEHR U NACHRICHTENUEBERMITTLUNG	1		1	3	1		3	
60	KREDIT- U SONSTIGE FINANZ INSTITUTE	1		1	1			1	
700	GASTSTAETTEN U BEHERBERGUNGSGEWERBE	3	3		49	17	49	1	
701-2	REINIGUNG U KOERPERPFLEGE	1	1		1		1		
718	SONSTIGE DIENSTLEISTUNGEN	1	1		1		1		
90	GEBIETSKOERPERSCHAFTEN	1			3	2			
TRALAU									
0-9	INSGESAMT	17	9	6	53	23	19	20	481
WIRTSCHAFTSUNTERABTEILUNGEN									
050,5	HOCHSEE KUESTENF GEW GAERTNEREI TIERH	1	1		1		1		
22	STEINE U ERDEN FEINKERAMIK GLASGEWERBE	1		1	14			14	
24	STAHL- MASCHINEN- FAHRZEUGBAU	1	1		1		1		
26	HOLZ- PAPIER- DRUCKGEWERBE	1	1		1		1		
28-9	NAHRUNGS- U GENUSSMITTELGEWERBE	1	1		5	2	5		
43	EINZELHANDEL	6	4	2	7	5	5	2	
50	VERKEHR U NACHRICHTENUEBERMITTLUNG	3		3	4	2		4	
700	GASTSTAETTEN U BEHERBERGUNGSGEWERBE	1	1		6	4	6		
80	ORGANISATIONEN OHNE ERWERBSCHARAKTER	1			10	8			
90	GEBIETSKOERPERSCHAFTEN	1			4	2			
TRAVENBERG									
0-9	INSGESAMT	16	12	3	35	17	29	3	82
WIRTSCHAFTSUNTERABTEILUNGEN									
28-9	NAHRUNGS- U GENUSSMITTELGEWERBE	2	2		9	4	9		
30	BAUHAUPTGEWERBE	1	1		6	1	6		
43	EINZELHANDEL	5	4	1	6	4	5	1	
50	VERKEHR U NACHRICHTENUEBERMITTLUNG	2		2	2	1		2	
61	VERSICHERUNGSGEWERBE	1	1		1	1	1		
700	GASTSTAETTEN U BEHERBERGUNGSGEWERBE	2	2		5	3	5		
712-7	RECHTS- U WIRTSCHAFTSBERATUNG USW	2	2		3	1	3		
90	GEBIETSKOERPERSCHAFTEN	1			3	2			
TREMSBUETTEL									
0-9	INSGESAMT	38	27	8	127	67	93	22	667
WIRTSCHAFTSUNTERABTEILUNGEN									
20	CHEMIE UND MINERALOELVERARBEITUNG	1		1	6	6		6	
25	ELEKTROTECHNIK FEINMECHANIK OPTIK USW	2	2		12	1	12		
26	HOLZ- PAPIER- DRUCKGEWERBE	1	1		5	1	5		
27	LEDER- TEXTIL- BEKLEIDUNGSGEWERBE	3	3		4	4	4		
28-9	NAHRUNGS- U GENUSSMITTELGEWERBE	2	1	1	4		2	2	
40-1	GROSSHANDEL	1			2				
42	HANDELSVERMITTLUNG	5	5		6	5	6		
43	EINZELHANDEL	8	6	2	15	10	13	2	
50	VERKEHR U NACHRICHTENUEBERMITTLUNG	4	1	3	12	2	1	11	
60	KREDIT- U SONSTIGE FINANZ INSTITUTE	1		1	1	1		1	
700	GASTSTAETTEN U BEHERBERGUNGSGEWERBE	5	4		42	23	36		

NR DER SYSTEMATIK	REGION WIRTSCHAFTLICHE GLIEDERUNG	ARBEITSSTAETTEN			BESCHAEFTIGTE			LOEHNE UND GEHALTER	
		INSGESAMT	DARUNTER EINZIGE NIEDER LASSUNGEN	ZWEIG NIEDER LASSUNGEN	INSGESAMT	WEIBLICH	DARUNTER IN EINZIGEN NIEDER LASSUNGEN	ZWEIG NIEDER LASSUNGEN	IM JAHR 1969 IN 1000 DM
NOCH TREMSBUETTEL									
701-2	REINIGUNG U KOERPERPFLEGE	1	1		6	5	6		
706-8	WISSENSCHAFT BILDUNG KUNST PUBLIZISTIK	1	1		3	2	3		
710-1	GESUNDEHEITS- U VETERINAERWESEN	2	2		5	3	5		
90	GEBIETSKOERPERSCHAFTEN	1			4	3			
TRITTAU									
0-9	INSGESAMT	184	153	17	1 556	605	1 121	194	13 082
WIRTSCHAFTSUNTERABTEILUNGEN									
002,9	LANDW TIERHALTUNG U DIENSTLEISTUNGEN	2	1	1	11		7	4	
050,5	HOCHSEE KUESTENF GEW GAERTNEREI TIERH	2	1		16	3	8		
20	CHEMIE UND MINERALOELVERARBEITUNG	2	2		173	109	173		
22	STEINE U ERDEN FEINKERAMIK GLASGEWERBE	3	2	1	78	6	42	36	
23	EISEN NE-METALL GIESSEREI STAHLVERF	2	2		12		12		
24	STAHL- MASCHINEN- FAHRZEUGBAU	12	11		143	26	114		
25	ELEKTROTECHNIK FEINMECHANIK OPTIK USW	1	1		4	3	4		
26	HOLZ- PAPIER- DRUCKGEWERBE	7	7		55	11	55		
27	LEDER- TEXTIL- BEKLEIDUNGSGEWERBE	9	9		41	34	41		
28-9	NAHRUNGS- U GENUSSMITTELGEWERBE	12	6	2	159	65	112	4	
30	BAUHAUPTGEWERBE	5	5		148	8	148		
31	AUSBAU- U BAUHILFSGEWERBE	11	11		59	10	59		
40-1	GROSSHANDEL	8	7	1	38	12	31	7	
42	HANDELSVERMITTLUNG	2	2		5	1	5		
43	EINZELHANDEL	48	41	4	191	120	151	14	
50	VERKEHR U NACHRICHTENUEBERMITTLUNG	8	4	4	109	12	18	91	
60	KREDIT- U SONSTIGE FINANZ INSTITUTE	3	1	2	29	14	6	23	
61	VERSICHERUNGSGEWERBE	2	2		5	3	5		
700	GASTSTAETTEN U BEHERBERGUNGSGEWERBE	10	8	1	46	32	23	14	
701-2	REINIGUNG U KOERPERPFLEGE	10	8	1	74	56	41	1	
706-8	WISSENSCHAFT BILDUNG KUNST PUBLIZISTIK	1	1		2	1	2		
710-1	GESUNDEHEITS- U VETERINAERWESEN	11	11		30	15	30		
712-7	RECHTS- U WIRTSCHAFTSBERATUNG USW	10	10		34	23	34		
80	ORGANISATIONEN OHNE ERWERBSCHARAKTER	1			18	12			
90	GEBIETSKOERPERSCHAFTEN	2			76	29			
WESTERAU									
0-9	INSGESAMT	23	13	8	41	23	29	8	215
WIRTSCHAFTSUNTERABTEILUNGEN									
002,9	LANDW TIERHALTUNG U DIENSTLEISTUNGEN	1	1		2	1	2		
24	STAHL- MASCHINEN- FAHRZEUGBAU	1	1		3	1	3		
27	LEDER- TEXTIL- BEKLEIDUNGSGEWERBE	2	2		2	1	2		
30	BAUHAUPTGEWERBE	2	2		9	4	9		
42	HANDELSVERMITTLUNG	1	1		1		1		
43	EINZELHANDEL	8	5	3	13	8	10	3	
50	VERKEHR U NACHRICHTENUEBERMITTLUNG	4		4	4	4		4	
60	KREDIT- U SONSTIGE FINANZ INSTITUTE	1		1	1	1		1	
700	GASTSTAETTEN U BEHERBERGUNGSGEWERBE	1	1		2	1	2		
90	GEBIETSKOERPERSCHAFTEN	2			4	2			
WILLENDORF									
0-9	INSGESAMT	2	2		4	2	4		
WIRTSCHAFTSUNTERABTEILUNGEN									
43	EINZELHANDEL	1	1		2	1	2		
700	GASTSTAETTEN U BEHERBERGUNGSGEWERBE	1	1		2	1	2		
WILLINGHUSEN									
0-9	INSGESAMT	36	31	2	133	33	110	8	921
WIRTSCHAFTSUNTERABTEILUNGEN									
24	STAHL- MASCHINEN- FAHRZEUGBAU	1	1		4		4		
26	HOLZ- PAPIER- DRUCKGEWERBE	3	3		10	1	10		
27	LEDER- TEXTIL- BEKLEIDUNGSGEWERBE	1	1		2		2		
28-9	NAHRUNGS- U GENUSSMITTELGEWERBE	3	3		11	3	11		
30	BAUHAUPTGEWERBE	2	2		32	1	32		
31	AUSBAU- U BAUHILFSGEWERBE	4	4		11	2	11		
40-1	GROSSHANDEL	1			7	2			
43	EINZELHANDEL	6	6		15	7	15		
50	VERKEHR U NACHRICHTENUEBERMITTLUNG	4	3	1	9		8	1	
700	GASTSTAETTEN U BEHERBERGUNGSGEWERBE	2	2		5	3	5		
701-2	REINIGUNG U KOERPERPFLEGE	2	2		5	4	5		
712-7	RECHTS- U WIRTSCHAFTSBERATUNG USW	3	2	1	10	4	3	7	

NR DER SYSTEMATIK	REGION WIRTSCHAFTLICHE GLIEDERUNG	ARBEITSSTAETTEN			BESCHAEFFTIGTE			LOEHNE UND GEAELTER IM JAHR 1969 IN 1000 DM
		INSGESAMT	DARUNTER EINZIGE NIEDER LASSUNGEN	ZWEIG NIEDER LASSUNGEN	INSGESAMT	WEIBLICH	DARUNTER EINZIGEN NIEDER LASSUNGEN	
NCCH WILLINGHUSEN								
718	SONSTIGE DIENSTLEISTUNGEN	2	2		4	1	4	
80	ORGANISATIONEN OHNE ERWERBSCHARAKTER	1			3	1		
90	GEBIETSKOEPERSCHAFTEN	1			5	4		
WITZHAVE								
0-9	INSGESAMT	12	11	1	31	15	29	2 76
WIRTSCHAFTSUNTERABTEILUNGEN								
22	STEINE U ERDEN FEINKFRAMIK GLASGEWERBE	1	1		5	1	5	
26	HOLZ- PAPIER- DRUCKGEWERBE	1	1		1		1	
40-1	GROSSHANDEL	1	1		1		1	
42	HANDELSVERMITTLUNG	1	1		1		1	
43	EINZELHANDEL	1	1		2	1	2	
50	VERKEHR U NACHRICHTENERMITTLUNG	1	1		2	1	2	
700	GASTSTAETTEN U BEHERBERGUNGSGEWERBE	2	1	1	4	2	2	2
718	SONSTIGE DIENSTLEISTUNGEN	4	4		13	9	13	
		1	1		3	1	3	
ZARPEN								
0-9	INSGESAMT	40	33	3	132	54	95	7 799
WIRTSCHAFTSUNTERABTEILUNGEN								
002,9	LANDW TIERHALTUNG U DIENSTLEISTUNGEN	1	1		2		2	
050,5	HOCHSEE KUESTENF GEW GAERTNEREI TIERH	1	1		3		3	
24	STAHL- MASCHINEN- FAHRZEUGBAU	3	3		8	2	3	
26	HOLZ- PAPIER- DRUCKGEWERBE	1	1		1	1	8	
27	LEDER- TEXTIL- BEKLEIDUNGSGEWERBE	2	2		13	2	13	
28-9	NAHRUNGS- U GENUSSMITTELGEWERBE	2	2		2		2	
30	BAUHAUPTGEWERBE	3	3		11	5	11	
31	AUSBAU- U BAUHILFSGEWERBE	2	2		9	1	9	
42	HANDELSVERMITTLUNG	3	3		11	2	11	
43	EINZELHANDEL	1	1		1		1	
50	VERKEHR U NACHRICHTENERMITTLUNG	6	6		12	7	12	
60	KREDIT- U SONSTIGE FINANZ INSTITUTE	2	1		4	2	2	2
700	GASTSTAETTEN U BEHERBERGUNGSGEWERBE	2		2	5	4		5
701-2	REINIGUNG U KOERPERPFLEGE	3	3		6	4	6	
710-1	GESUNDHEITS- U VETERINAERWESEN	1	1		2	1	2	
712-7	RECHTS- U WIRTSCHAFTSBERATUNG USW	4	4		10	5	10	
80	ORGANISATIONEN OHNE ERWERBSCHARAKTER	1	1		3	1	3	
90	GEBIETSKOEPERSCHAFTEN	1			4	2		
		3			26	15		

