



STATISTISCHE BERICHTE

DES STATISTISCHEN LANDESAMTES SCHLESWIG-HOLSTEIN

Kiel, Mühlenweg 166 · Fernruf 43602

A 0/Volkszählung 1961 – 12

Ausgegeben am
28. 8. 1964

Volks- und Berufszählung am 6. Juni 1961 in Schleswig-Holstein

TABELLENTEIL

Einheitliches Programm
der Statistischen Landesämter

Statistisches Amt für Hamburg
und Schleswig-Holstein
Bibliothek
Standort Kiel

Bei Nachdruck, auch auszugsweise, wird um Quellenangabe gebeten

Vertrieb: Statistisches Landesamt Schleswig-Holstein,
Kiel, Mühlenweg 166 (Haus 13)

Postanschrift: 23 Kiel 1, Postfach

Preis 20,- DM

VORWORT

Mit dem vorliegenden Band legt das Statistische Landesamt Schleswig-Holstein das Tabellenwerk der Volks- und Berufszählung vom 6. Juni 1961 vor. Es ist nicht für eine allgemeine, unmittelbare und schnelle Information gedacht, sondern es ist eine vielseitige und umfassende Dokumentation der Bevölkerung Schleswig-Holsteins im Jahre 1961 und soll den Rohstoff für Untersuchungen über Einzelfragen der Struktur und Entwicklung liefern. Es wird dabei nicht nur Gegenwartsaufgaben lösen helfen, sondern hoffentlich auch solche späterer Jahre. Zu dieser Erwartung fühlen wir uns berechtigt, weil wir wissen, wie unentbehrlich die Zahlen vergangener Jahrzehnte und Jahrhunderte für das Verständnis der Entwicklung und Struktur Schleswig-Holsteins sind. Die Bedeutung und der Wert der Zahlen, die mit dieser Veröffentlichung der Allgemeinheit und damit wissenschaftlichen Stellen, Instituten, Bibliotheken usw., aber auch der öffentlichen Verwaltung, Verbänden, Verlagen zur Verfügung gestellt werden, läßt sich nicht abschätzen, wie auch die Bedeutung und der Wert der Grundlagenforschung im Bereich der Naturwissenschaften nicht konkret darstellbar sind.

Wenn man von der unbestrittenen Tatsache ausgeht, daß im Mittelpunkt allen Strebens letztlich der Mensch steht, wird man, wenn man diesen Gedanken weiterverfolgt, erkennen müssen, daß die Volkszählungen eine Fülle von Einsichten in alle Gebiete des menschlichen Lebens bieten. Die Verbindungen zu den Gegenständen der Bevölkerungslehre wie Bevölkerungsentwicklung, Altersgliederung, Ehe, Familie, Geburten und Sterbefälle, liegen auf der Hand. Sie führen aber auch weiter zu den Fragen der Stellung des Menschen in Wirtschaft, Gesellschaft und Politik, zu Fragen der Erziehung und des Ausbildungswesens und zu Problemen des Wohnungsbaues und des Siedlungswesens. So hoffen wir, daß dieses Material seinen Beitrag zum Erkennen von Tatsachen für heute und morgen leisten möge.

Für den eiligen Leser, der einen schnellen Überblick sucht, sind die übersichtlicheren Tabellen in den Statistischen Jahrbüchern Schleswig-Holstein 1963 und 1964, die Veröffentlichungen in den Statistischen Monatsheften Schleswig-Holstein ab 1962 sowie insbesondere der Bericht des Statistischen Landesamtes A 0/Volkszählung 1961 - 13 bestimmt. Er enthält ganz knapp gefaßte Tabellen, die sich an die Tabellen dieses Bandes anlehnen, aber sich inhaltlich nur auf die wichtigsten Eckzahlen beschränken.

Den an regional gegliederten Zahlen interessierten Leser verweisen wir in erster Linie auf die "Gemeindestatistik Schleswig-Holstein 1960/61", die Zahlen für alle Gemeinden (Teil 1) und für alle Ämter (Teil 6) in einer Gliederung nach wichtigen Merkmalen aus der Volks- und Berufszählung wie Familienstand, Alter, Erwerbstätigkeit und Wirtschaftsbereich der Erwerbstatigen enthält. Diese "Gemeindestatistik" liegt für alle Bundesländer in einheitlicher Form vor.

Sachlich recht tief gegliederte Ergebnisse für das Bundesgebiet werden vom Statistischen Bundesamt veröffentlicht. Eine Übersicht über die von diesem Amt vorgesehenen Veröffentlichungsbände ist auf Seite 15* abgedruckt.

Dem vorliegenden Band liegt ein einheitliches Programm aller Statistischen Landesämter, das sog. "Mindestveröffentlichungsprogramm", zugrunde, auf das sich alle Bundesländer geeinigt haben. Die Tabellen sind daher in allen entsprechenden Länderveröffentlichungen gleich aufgebaut. Es stand den Ländern frei, zusätzliche Tabellen aufzunehmen. In diesen Band ist lediglich die Tabelle 29 "Die Ausländer nach Staatsangehörigkeit in den Kreisen" zusätzlich aufgenommen worden.

Um das Auffinden bestimmter Zahlen zu erleichtern, ist ein ausführliches Suchregister beigefügt worden (siehe Seite 16* bis 27*).

Die Erhebung und Aufbereitung der Volks- und Berufszählung 1961 lag unter der Leitung von G. Muske in den Händen vieler Mitarbeiter, von denen besonders H. Egge und G. Thissen zu nennen sind.

Kiel, im Juli 1964

Dr. G.-H. Horn

Direktor

des Statistischen Landesamtes Schleswig-Holstein

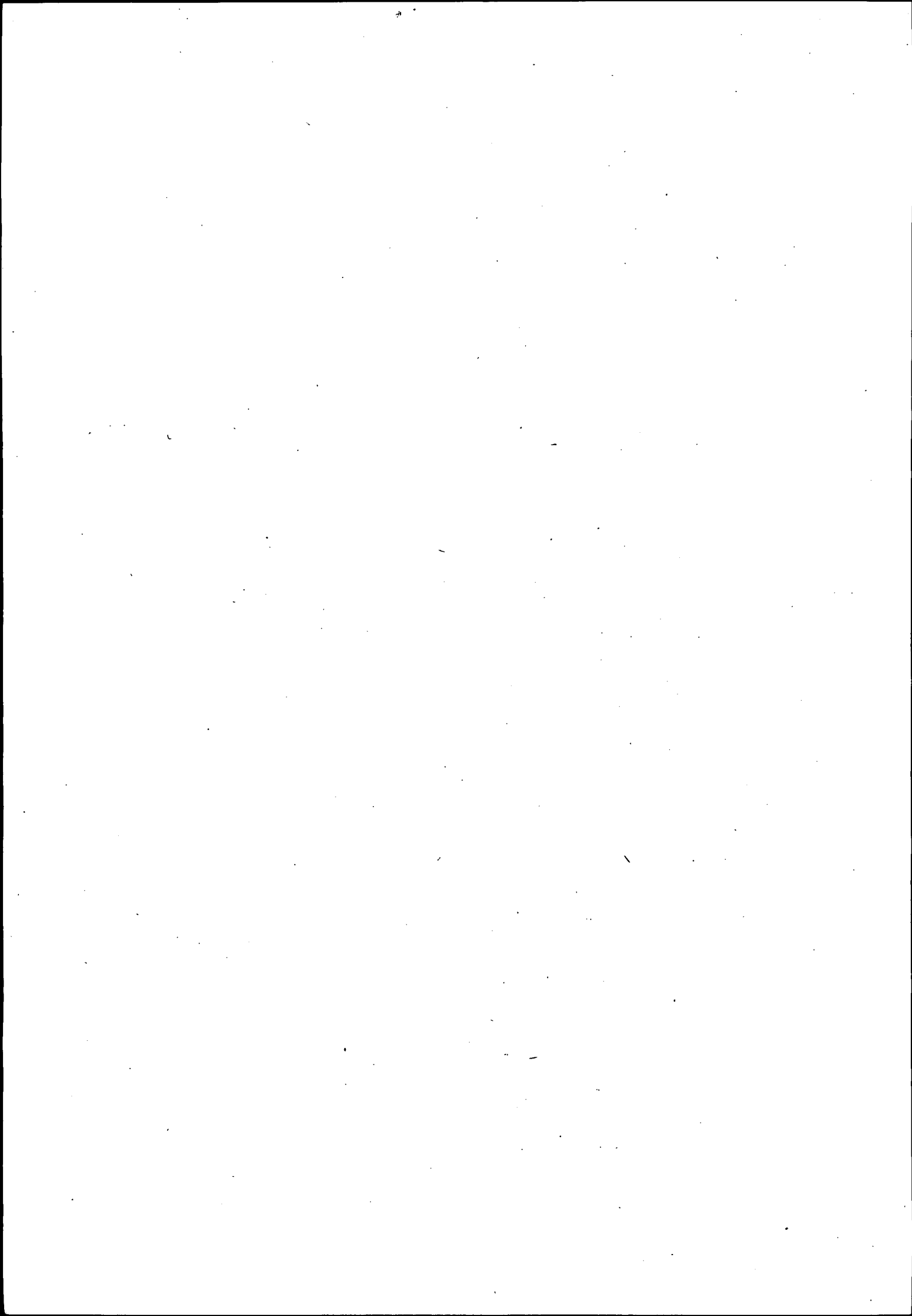

INHALTSÜBERSICHT

	Seite
Erläuterungen der Begriffe	7*
Tabellenverzeichnis	13*
Verzeichnis der Veröffentlichungen des Statistischen Bundesamtes	15*
Suchregister	16*
Tabellenteil	1

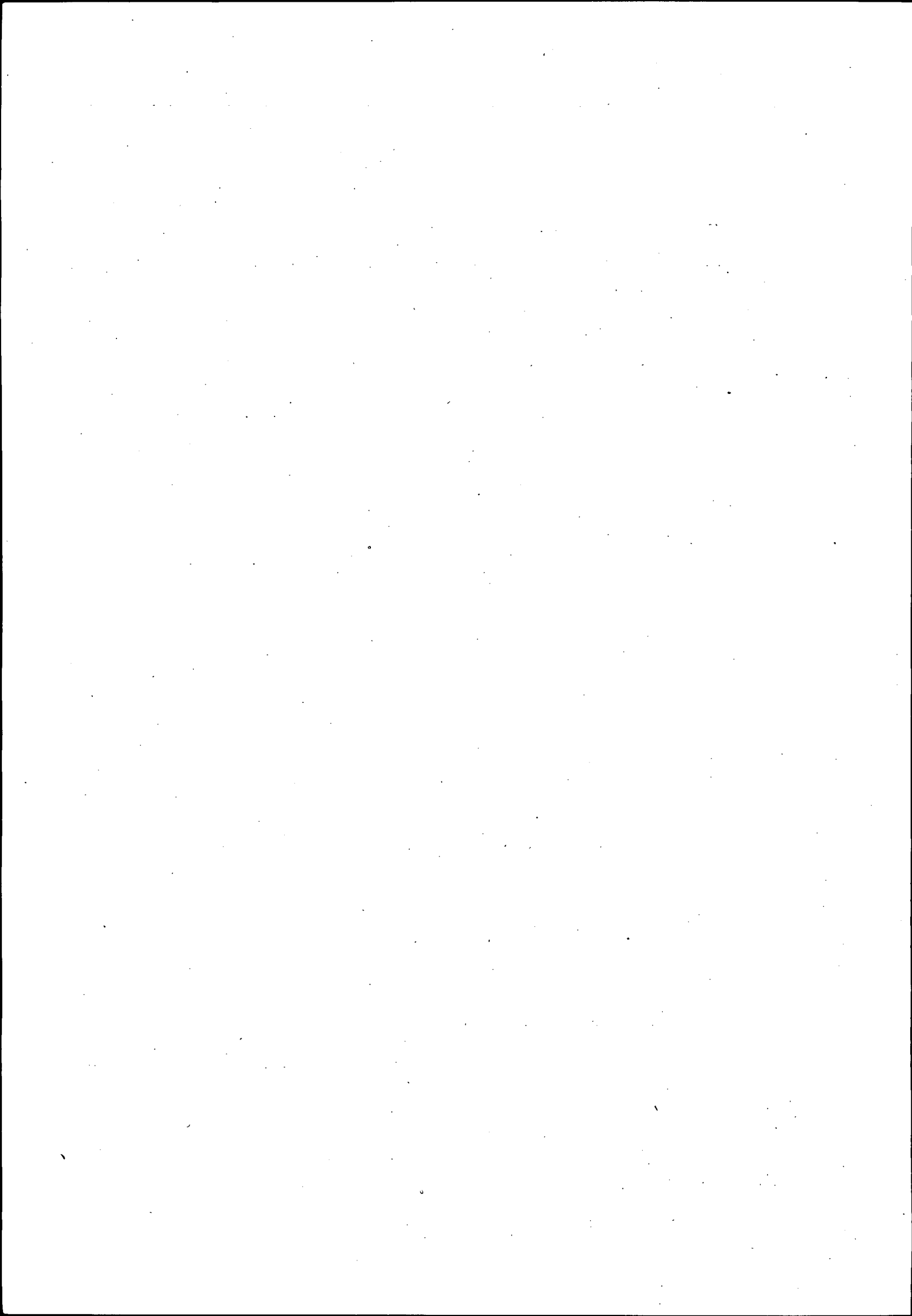

Erläuterungen der Begriffe

(Stichworte alphabetisch geordnet)

Abgeschlossene Ausbildung

Berufsfachschulen sind berufsvorbereitende oder berufsausbildende Schulen, die von schulentlassenen Jugendlichen freiwillig in mindestens 1 Jahr umfassendem Vollunterricht besucht werden, z. B. Handelsschulen, Kinderpflegeschulen, Hauswirtschaftsschulen.

Fachschulen sind beruftsfortbildende Schulen, die von nicht mehr berufsschulpflichtigen Personen zur weiteren beruflichen Fortbildung auf einen in der Regel höher qualifizierten Beruf freiwillig besucht werden, und zwar auf der Grundlage einer schon erworbenen Berufsausbildung und mit Vollunterricht von mindestens einem halben Jahr, z. B. Bauschulen, Ingenieurschulen, Meisterschulen.

Hochschulen sind Universitäten sowie Technische Hochschulen, Wirtschaftshochschulen, Pädagogische Hochschulen, Akademien u. dgl., nicht jedoch Lehranstalten, die allein der Forschung dienen, oder Volkshochschulen.

Die von den Absolventen dieser Schulen angegebenen Hauptfächer wurden nach 87 Fachrichtungen geordnet. Waren für eine Person mehrere Eintragungen vorhanden, so ist nur die Fachrichtung der höheren schulischen Ausbildung berücksichtigt worden, also z. B. bei Fachschule und Hochschule der Hochschulabschluß. Für ein Lehramt ausgebildete Personen konnten oft keiner speziellen Fachrichtung zugeordnet werden. Sie sind insoweit in folgenden Sammelpositionen nachgewiesen:

Naturwissenschaft ohne nähere Angabe;
Hochschullehramt ohne Angabe der Fachrichtung;
Mittelschullehramt ohne Angabe der Fachrichtung;
Philosophie, Pädagogik;
Philologie ohne nähere Angabe.

Bei der Beurteilung der Zahlen für bestimmte Fachrichtungen (z. B. Germanistik, Romanistik) muß deshalb beachtet werden, daß sie um die hier gezählten Personen zu niedrig sind.

Alter

Die Angaben beziehen sich auf das Alter am Stichtag der Zählung. Eine Person z. B., die in der Zeit vom 6. 6. 1940 bis zum 5. 6. 1941 geboren ist, hatte am 6. Juni 1961 das 20. Lebensjahr vollendet und wird in der Gruppe 20 bis unter 21 Jahre nachgewiesen.

Anstalt

Als Anstalten wurden die Einrichtungen angesehen, die der Unterbringung und – zumeist auch – Verpflegung und Betreuung von Personen in Erfüllung eines bestimmten sozialen, religiösen, erzieherischen oder medizinischen Zweckes dienen, also z. B. Altersheime, Waisenhäuser, Krankenhäuser.

Betriebshaushalte des Gaststätten-/Beherbergungsgewerbes wurden den Anstalten zugerechnet, wenn

1. nur das Personal im Betriebsgebäude untergebracht war, während der Betriebsleiter selbst woanders wohnte,
2. das Personal 6 und mehr Personen umfaßte und mit dem Betriebsleiter zusammen im Betriebsgebäude wohnte (Bei weniger als 6 Personen wurde das Personal des Betriebes im Privathaushalt des Betriebsleiters mitgezählt).

Wohnungen, die insgesamt nur von ausländischen Arbeitskräften bewohnt waren, wurden – von einigen Ausnahmen abgesehen – grundsätzlich als Anstalten gezählt.

Bei der Zählung wurden 20 Anstaltsarten unterschieden. Falls eine Anstalt mehr als einem Zweck diente, war der Schwerpunkt ausschlaggebend.

Zur Anstaltsbevölkerung (Anstaltspersonen) zählten nur die der "Wohnbevölkerung" (siehe dort) zuzurechnenden Personen, die als Anstaltspersonal oder -insassen im Anstaltsbereich wohnten, ohne einem Privathaushalt anzugehören. Haushalte des Personals, z. B. der Haushalt des Anstaltsleiters, Arztes, Pflörtners, sowie Haushalte von Insassen sind in der Zahl der Privathaushalte enthalten. Es gibt auch Anstalten, die nur aus Privathaushalten bestehen.

Ausländer

Hierzu gehören neben Personen mit ausländischer Staatsangehörigkeit auch Staatenlose und Personen mit "ungeklärter Staatsangehörigkeit". In den Zahlen sind auch die heimatlosen Ausländer und ausländischen Flüchtlinge enthalten. Nicht zu den Ausländern zählen diejenigen Personen, die neben der deutschen eine ausländische Staatsangehörigkeit besitzen.

Abweichungen zwischen den Ergebnissen der Volkszählung 1961 und den Auszählungen der Ausländerämter erklären sich u. a. aus Unterschieden des jeweils erfaßbaren Personenkreises und aus einer gewissen Überhöhung der ausgezählten Kartenbestände.

Berufliche Gliederung

Der Auszählung der Berufe liegt das systematische und alphabetische Verzeichnis der Berufsbenennungen "Klassifizierung der Berufe", Ausgabe 1961, zugrunde. Diese Klassifizierung unterscheidet:

8.	Berufsabteilungen
41	Berufsgruppen
150	Berufsordnungen
437	Berufsklassen.

Nähere Erläuterungen über die in den Tabellen aufgeführten Berufsgruppen und -klassen können an Hand der abgedruckten systematischen Nummern dem Verzeichnis entnommen werden. Ein Teil der Berufsklassen bezeichnet Doppelberufe, z. B. Klasse 3723; Bäcker und Konditor. Es handelt sich hier um verwandte Berufe, die herkömmlicherweise in der Ausbildung oder Ausübung eng miteinander verbunden sind. Es ist jedoch nur ein Teil dieser Doppelberufe als besondere Berufsklasse ausgewiesen. Die Personen, die einen nicht im Verzeichnis aufgeführten Doppelberuf ausübten, wurden der Berufsklasse zugeschlagen, die ihrem zuerst angegebenen Beruf entspricht, sofern die beiden Berufe einander nahestehen. Andernfalls wurde unterstellt, daß der an erster Stelle genannte Beruf die erste Tätigkeit und der zweite Beruf die weitere Tätigkeit der gezählten Person bezeichnet (Beispiel: Arzt und Schriftsteller).

Beteiligung am Erwerbsleben

Die Wohnbevölkerung gliedert sich nach der Beteiligung am Erwerbsleben in Erwerbspersonen und Nichterwerbspersonen (sogenanntes "Erwerbskonzept").

Zu den Erwerbspersonen rechnen die Erwerbstätigen und die Erwerbslosen. Als Erwerbstätige wurden alle Personen gezählt, die irgendeinem Erwerb, sei es auch nur kleinsten Umfangs – beispielsweise einige Wochenstunden –, nachgegangen sind, gleichgültig, ob sie hieraus überwiegend ihren Lebensunterhalt bestritten haben oder nicht. Es wurde demnach auch ein Teil der Schüler und Studierenden als Erwerbspersonen gezählt. Als Erwerbslose wurden diejenigen Personen erfaßt, die ohne eine Erwerbstätigkeit anzugeben, sich in der Haushaltsliste als arbeitslos bezeichnet haben. – Erfragt wurde neben der ersten Tätigkeit auch eine weitere Tätigkeit. Sofern in einer Tabelle nicht ausdrücklich auf die weitere Erwerbstätigkeit hingewiesen wird, handelt es sich immer um die einzige oder erste Tätigkeit.

Für die Erwerbslosen wurde ihre zuletzt ausgeübte Tätigkeit berücksichtigt. Zu den Erwerbspersonen gehören grundsätzlich auch die Soldaten.

Die Erwerbspersonen wurden bei der Volks- und Berufszählung 1961 nach dem Erwerbskonzept ermittelt, bei der Volks- und Berufszählung 1950 dagegen nach dem Hauptberufskonzept, nach dem außer den Erwerbslosen nur diejenigen Personen als Erwerbspersonen gezählt wurden, die einen Hauptberuf ausübten. Die nach dem neuen Begriffsinhalt gegenüber dem früheren mehr erfaßten Erwerbspersonen dürften im Durchschnitt auf ca. 2 % zu veranschlagen sein; die Abweichung ist bei den Frauen größer als bei den Männern, ebenso ist die Abweichung in der Land- und Forstwirtschaft und bei den Mithelfenden Familienangehörigen größer als bei den übrigen Wirtschaftsabteilungen bzw. Stellungen im Beruf.

Abweichungen zwischen den Ergebnissen der Volks- und Berufszählung 1961 und der Auszählung der Arbeitnehmerkartei der Arbeitsämter erklären sich u. a. aus Unterschieden des jeweils erfaßbaren Personenkreises, der Begriffsabgrenzung, der Angaben über die Stellung im Beruf und aus einer gewissen Überhöhung der ausgezählten Kartenbestände.

Alle nicht im Erwerbsleben stehenden Einwohner (z. B. Schulkinder, Rentner, Nur-Hausfrauen) werden als Nichterwerbspersonen bezeichnet.

Deutsche aus der SBZ (siehe unter "Vertriebene")

Durchschnittliche Haushaltsgröße

Sie gibt an, wieviel Personen im Durchschnitt auf einen Privathaushalt entfallen. Für die Berechnung der durchschnittlichen Haushaltsgröße wird die "Wohnbevölkerung" in Privathaushalten verwendet.

Erwerbspersonen am Arbeitsort

Normalerweise werden die Erwerbspersonen der Gemeinde zugerechnet, zu deren "Wohnbevölkerung" sie gehören. Zieht man von der Zahl der Erwerbspersonen, die in einer Gemeinde wohnen, die erwerbstätigen Auspendler ab und fügt man die erwerbstätigen Einpendler aus anderen Gemeinden hinzu, erhält man die Erwerbspersonen am Arbeitsort. Die so gewonnenen Zahlen weichen von der Methode her von den bei der Arbeitsstätten- und landwirtschaftlichen Betriebszählung ermittelten Beschäftigtenzahlen ab.

Familienstand

Personen, deren Ehegatte vermißt, aber noch nicht für tot erklärt, ist, gelten als verheiratet. Personen, deren Ehegatte für tot erklärt worden ist, gelten als verwitwet.

Fläche

Es handelt sich um die katasteramtlich erfaßte Fläche nach dem Stand am 6. Juni 1961.

Pendler

Pendler sind Erwerbstätige oder Schüler und Studierende, deren Arbeits- oder Ausbildungsstätte außerhalb ihrer Wohngemeinde liegt und die täglich in ihre Wohngemeinde zurückkehren.

Als Arbeitsstätte der erwerbstätigen Pendler (sog. Berufspendler) galt der Ort, an dem die Tätigkeit ausgeübt wurde (z. B. Baustelle); sie kann in einer anderen Gemeinde liegen als der Betrieb.

Von der Wohngemeinde aus betrachtet sind die Pendler Auspendler, von der Zielgemeinde (Arbeits- oder Ausbildungsgemeinde) aus gesehen sind sie Einpendler.

Erwerbstätige mit ständiger Reisetätigkeit, wie Handels- und

Versicherungsvertreter, ambulante Händler usw., gelten ebenso wie die sog. Wochenendpendler nicht als Pendler.

Privathaushalt

Als Privathaushalt zählt jede Personengemeinschaft, die zusammen wohnt und eine gemeinsame Hauswirtschaft führt. Zum Haushalt können außer Verwandten auch familienfremde Personen gehören, z. B. häusliches Dienstpersonal, gewerbliche oder landwirtschaftliche Arbeitskräfte. Anstalten gelten nicht als Privathaushalte, können aber solche Haushalte im Anstaltsbereich beherbergen, z. B. den Haushalt des Anstaltsleiters, des Hausmeisters usw. Auch eine allein wohnende und wirtschaftende Person (z. B. ein Untermieter) ist ein Privathaushalt. Haushaltsvorstand konnte nach den Zählungsrichtlinien nur sein, wer mindestens 15 Jahre alt war.

Die Tabellen enthalten nur Angaben über die zur "Wohnbevölkerung" (siehe dort) gehörenden Haushaltsmitglieder.

Religionszugehörigkeit

Erfragt wurde die rechtliche Zugehörigkeit zu einer Kirche, Religions- oder Weltanschauungsgemeinschaft und nicht etwa die religiöse Überzeugung. Nach dem "Verzeichnis der Religionsbenennungen", Ausgabe 1961, werden unterschieden:

1. Angehörige der in der Evangelischen Kirche in Deutschland zusammengeschlossenen Kirchen
2. Angehörige der evangelischen Freikirchen (z. B. Lutherische Freikirchen, Reformierte freie Gemeinden, Methodistenkirche in Deutschland, Heilsarmee usw. und die evangelischen ausländischen Kirchen)
3. Angehörige der römisch-katholischen Kirche einschl. der unierten Riten
4. Angehörige der Ostkirchen (z. B. orthodoxe Christen)
5. Angehörige der altkatholischen Kirche und verwandter Gruppen
6. Angehörige christlich orientierter Sondergemeinschaften (z. B. Adventisten, Bibelforscher, Neupostolische)
7. Angehörige der jüdischen Religionsgemeinschaft
8. Angehörige anderer Volks- und Weltreligionen (z. B. Buddhisten, Mohammedaner)
9. Angehörige von freireligiösen und Weltanschauungs-Gemeinschaften (z. B. Bund Freireligiöser Gemeinden Deutschlands, Theosophen und Antroposophen)
10. Gemeinschaftslose
11. Personen mit unklarer und fehlender Angabe der Religionszugehörigkeit.

Freireligiöse werden nur dann unter Ziffer 9 ausgewiesen, wenn sie einer institutionalisierten Gemeinschaft angehören; Freireligiöse ohne nähere Angabe sind unter Ziffer 10 (Gemeinschaftslose) eingeordnet.

Als "evangelisch" werden die Personen der Gruppe 1 und 2 bezeichnet, als "Sonstige" die Angehörigen der Gruppen 4 bis 11.

Schüler und Studierende am Ausbildungsort

Hierzu zählen nicht nur die Schüler und Studierenden, die die Lehranstalten an ihrem Wohnort besuchen, sondern auch die aus anderen Gemeinden einpendelnden Schüler und Studierenden.

Stellung im Beruf

Erwerbstätige hatten die gegenwärtige, Erwerbslose die Stellung im Beruf vor ihrer Arbeitslosigkeit anzugeben.

Zu den Selbständigen gehören tätige Eigentümer, Miteigentümer, Pächter, selbständige Handwerker, selbständige Handelsvertreter usw., nicht jedoch die Personen, die in einem arbeitsrechtlichen Verhältnis stehen und lediglich innerhalb ihres Arbeitsbereiches selbständig disponieren können (z. B. "selbständige Filialleiterin"). Zu den Selbständigen zählen auch Hausgewerbetreibende und Zwischenmeister.

Mithelfende Familienangehörige sind Haushaltsmitglieder, die in einem landwirtschaftlichen oder gewerblichen Betrieb des Haushaltsvorstandes oder eines anderen Haushaltsmitgliedes mitarbeiten und nicht in einem Angestellten- oder Arbeiterverhältnis zum Betriebsinhaber stehen. Hierzu gehören ferner Personen, die im Betrieb eines Familienangehörigen mitarbeiten, aber nicht im Haushalt des Betriebsinhabers leben.

Beamte sind: Beamte des Bundes, der Länder, der Gemeinden, der Körperschaften des öffentlichen Rechts einschließlich der Beamtenanwärter und der Beamten im Vorbereitungsdienst, ferner Geistliche der zur Evangelischen Kirche in Deutschland gehörenden Kirchen und der römisch-katholischen Kirche. Nicht als Beamte gezählt wurden Beamte im Ruhestand und die Personen, die lediglich Berufsbezeichnungen wie Versicherungsbeamter, Bankbeamter, Betriebs- oder Sozialbeamter führen, ohne in einem öffentlich-rechtlichen Beamtenverhältnis zu stehen.

Zu den Angestellten gehören u. a. kaufmännische und technische Angestellte, Verwaltungsangestellte und Angestellte im öffentlichen Dienst.

Zu den Arbeitern rechnen auch die Heimarbeiter.

Kaufmännische Lehrlinge u. dgl. sind: kaufmännische, technische, Verwaltungslehrlinge bzw. Anlernlinge sowie Praktikanten und Volontäre, deren Beschäftigung normalerweise in ein Angestelltenverhältnis einmündet.

Gewerbliche Lehrlinge u. dgl. sind: Lehrlinge bzw. Anlernlinge, deren Beschäftigung normalerweise in ein Arbeiterverhältnis einmündet, außerdem Praktikanten und Volontäre mit entsprechender Tätigkeit.

Ohne Angabe der Stellung im Beruf
Hierzu rechnen nicht nur die Erwerbspersonen, deren Stellung im Beruf nicht ermittelt werden konnte, sondern auch Schulentlassene ohne Lehrstelle oder Tätigkeit.

Zu den Abhängigen gehören neben Beamten, Angestellten, Arbeitern und Lehrlingen auch Personen ohne Angabe der Stellung im Beruf.

Überwiegender Lebensunterhalt

Für jede Person wurde die Quelle des überwiegenden Lebensunterhalts ermittelt, für Personen, die überwiegend von Angehörigen (Eltern, Ehemann) unterhalten werden, wurde auch der überwiegende Lebensunterhalt des Ernährers festgestellt.

Die Unterhaltsquellen sind wie folgt zusammengefaßt worden:

1. Erwerbstätigkeit
2. Arbeitslosengeld/-hilfe
3. Rente u. dgl.
 - a) Sozialversicherungsrente, Pension u. dgl.
(Sozialversicherungsrente einschl. Witwen- und Waisenrente, sonstige öffentliche Rentenleistungen wie KB-Rente, Unfallrente usw., Beamtenruhegehalt einschl. Witwen- und Waisengeld, öffentliche Fürsorgeleistungen)
 - b) eigenes Vermögen u. dgl.
(eigenes Vermögen, Einkommen aus Vermietung oder Verpachtung, Altenteil, Privatpension, Rentenzahlung aus dem Ausland)
 - c) sonstige Unterhaltsquellen
(Unterhaltszahlung des geschiedenen Ehemannes, Alimente, Stipendien usw.)

4. Angehörige

(Die überwiegende Unterhaltsquelle des Ernährers konnte dann nicht ermittelt werden, wenn der Ernährer nicht zusammen mit den Abhängigen in der Haushalts- oder Anstaltsliste eingetragen war.)

Personen mit überwiegendem Lebensunterhalt durch Rente u. dgl., durch Angehörige sowie durch Arbeitslosengeld/-hilfe können daneben noch eine Erwerbstätigkeit ausüben.

Zur Vergleichsmöglichkeit der Ergebnisse 1961 mit denen der Volks- und Berufszählung 1950 ist folgendes festzustellen: Die Zuordnung der Bevölkerung nach dem überwiegenden Lebensunterhalt des Ernährers erfolgte 1961 zum ersten Mal, daher existieren aus dem Zählungswerk 1950 keine vergleichbaren Ergebnisse.

Vertriebene¹ und Deutsche aus der SBZ

Als Vertriebene wurden die Inhaber der Ausweise A oder B einschließlich ihrer Kinder gezählt. – Kinder, die nach der Vertreibung geboren sind, erwerben die Vertriebeneneigenschaft des Vaters, uneheliche Kinder die der Mutter.

Bei der Volkszählung 1961 wurden als Vertriebene nur solche Personen mit ihren Kindern erfaßt, die den Besitz eines Bundesvertriebenenausweises A oder B angegeben hatten (Ausweis-Vertriebene).

Bei der Volkszählung 1950 waren dagegen alle Personen mit ihren Kindern als Vertriebene gezählt worden, die am 1. September 1939 einen Wohnsitz im Vertreibungsgebiet hatten (Wohnsitz-Vertriebene). Diese Definition wurde auch der Fortschreibung der Vertriebenenzahlen zugrunde gelegt.

Da nicht alle Berechtigten einen Ausweis beantragt haben, muß die Zahl der bei der Volks- und Berufszählung 1961 ermittelten "Ausweis-Vertriebenen" niedriger liegen als die fortgeschriebene Zahl der "Wohnsitz-Vertriebenen".

Deutsche aus der SBZ sind – nach der Volkszählung von 1961 – Personen mit ihren Kindern, die in der Haushaltsliste angegeben hatten, nach dem Kriege aus der sowjetischen Besatzungszone oder aus dem Sowjetsektor von Berlin in das Bundesgebiet einschließlich Berlin (West) zugezogen zu sein.

Demgegenüber umfaßte der früher nachgewiesene Personenkreis der Zugewanderten diejenigen Personen mit ihren Kindern, die am 1. September 1939 im Gebiet der sowjetischen Besatzungszone oder in Gesamt-Berlin gewohnt hatten. – Bei den "Deutschen aus der SBZ" fehlen im Gegensatz zum Personenkreis der "Zugewanderten" die aus Berlin (West) Zugezogenen sowie die während des Krieges ins Bundesgebiet Zugezogenen.

Als Sowjetzonenflüchtlinge¹ wurden solche Personen mit ihren Kindern erfaßt, die den Besitz eines Bundesflüchtlingsausweises C angegeben hatten; sie zählen zugleich zum Personenkreis der "Deutschen aus der SBZ". Die Sowjetzonenflüchtlinge, die auch in dem nach der Volkszählung 1950 und nach der Fortschreibung erfaßten Personenkreis der "Zugewanderten" enthalten sind, wurden bei der Volkszählung 1950 nicht gesondert festgestellt.

Weitere Tätigkeit

Es wurde die weitere Tätigkeit inner- oder außerhalb der Landwirtschaft erfragt. Die weitere Tätigkeit hat immer den Charakter einer zusätzlichen Tätigkeit eines Erwerbstätigen, d. h. ohne eine erste Tätigkeit kann es keine weitere Tätigkeit geben. Auch wenn jemand – z. B. ein Rentner – eine Tätigkeit ihres geringen Umfangs wegen nur als weitere Tätigkeit (in dem Sinne

¹) siehe "Gesetz über die Angelegenheiten der Vertriebenen und Flüchtlinge" in der Fassung vom 23. 10. 1961 (BGBl. I S. 1883)

von Nebentätigkeit) bezeichnet hatte, wurde sie als erste (einzige) Tätigkeit erfaßt.

Wirtschaftliche Gliederung

Erwerbstätige hatten den Geschäftszweig (die Branche) der gegenwärtigen, Erwerbslose den der früheren Arbeitsstätte anzugeben. Auf Grund einer aus der Grundsystematik (Systematik der Wirtschaftszweige) für die Zwecke der Berufszählung abgeleiteten speziellen "Systematik der Wirtschaftszweige"¹ wurden diese Geschäftszweige zusammen gefaßt zu:

- 118 Wirtschaftsgruppen
- 38 Wirtschaftsunterabteilungen
- 10 Wirtschaftsabteilungen
- 4 Wirtschaftsbereichen.

Den Wirtschaftsabteilungen usw. sind vielfach die Nummern der Grundsystematik vorangestellt, so daß Erläuterungen der Systematik der Wirtschaftszweige entnommen werden können.

Für die Zuordnung zu den wirtschaftssystematischen Einheiten war der Schwerpunkt der örtlichen Einheit des Unternehmens maßgebend. Dieser wurde für Betriebe bestimmter Größe an Hand von Verzeichnissen festgestellt, die durch Verwendung der Signaturen aus der Industrie- bzw. Bauberichterstattung erstellt worden waren. Die Zuordnung nach dem überwiegenden Schwerpunkt läßt die Berufe sehr viel breiter über die Wirtschaftszweige streuen, als dies 1950 der Fall war; damals war dieses Prinzip nicht in allen Ländern und nicht so weitgehend angewendet worden.

Beachtet werden muß, daß die Zahlen für die Gebietskörperschaften und die Organisationen ohne Erwerbscharakter die Erwerbspersonen nicht enthalten, die zu den wirtschaftlichen Unternehmen dieser Institutionen (z. B. Stadtparkassen, Elektrizitätswerke) rechnen. Diese Erwerbspersonen wurden der Wirtschaftsgruppe usw. zugerechnet, die dem Geschäftszweig des Unternehmens entspricht. Ferner wurden bestimmte Anstalten und Einrichtungen, die von den Gebietskörperschaften, den Trägern der Sozialversicherung und den Organisationen ohne Erwerbscharakter betrieben werden, der Abteilung "Dienstleistungen, soweit nicht an anderer Stelle genannt" und den zugehörigen Wirtschaftsunterabteilungen und -gruppen zugeordnet.

¹) siehe Seite 11*

Vergleiche mit den Ergebnissen der Volks- und Berufszählung 1950 können unter Beachtung des für die Erfassung der Erwerbspersonen Gesagten ohne Einschränkung vorgenommen werden, wenn lediglich drei Bereiche: Land- und Forstwirtschaft/Produzierendes Gewerbe/Übrige Wirtschaftsbereiche (Handel und Verkehr, Sonstige Wirtschaftsbereiche) gebildet werden. Bei tiefergehender Aufgliederung sind die an der "Systematik der Wirtschaftszweige für die Volks- und Berufszählung 1961" vorgenommenen Änderungen zu berücksichtigen. Die Schwerpunktsignierung hat den Vergleich 1950 : 1961 nicht erkennbar beeinflußt.

Wohnbevölkerung

Zur Wohnbevölkerung einer Gemeinde zählten alle Personen, die am Zählungstichtag (6. Juni 1961) ihre alleinige Wohnung oder Unterkunft in dieser Gemeinde hatten. Soweit Personen mehr als eine Wohnung oder sonstige Unterkunft angegeben hatten, sei es in derselben oder in verschiedenen Gemeinden, war für ihre Zuordnung zur Wohnbevölkerung diejenige Wohnung bzw. Unterkunft maßgebend, von der aus sie ihrer Arbeit oder Ausbildung nachgingen. Falls sie weder berufstätig waren noch in Ausbildung standen, gab die Wohnung oder Unterkunft den Ausschlag, in der sie sich überwiegend aufhielten.

Personen mit weiterer Wohnung im Ausland (z. B. Arbeiter auf Montage) wurden der Gemeinde im Bundesgebiet zugerechnet, wo sie in einer Haushaltsliste eingetragen waren,

Soldaten im Grundwehrdienst oder auf Wehrübung der Wohngemeinde vor ihrer Einberufung,

Patienten in Krankenhäusern sowie Personen in Untersuchungshaft ihrer Wohngemeinde.

Berufssoldaten, Soldaten auf Zeit, Angehörige des Bundesgrenzschutzes und der Bereitschaftspolizei in Gemeinschaftsunterkünften gehören ebenso wie Strafgefangene sowie alle sonstigen Dauerinsassen von Anstalten und das in Anstalten wohnende Personal zur Wohnbevölkerung der Anstaltsgemeinde.

Nicht zur Wohnbevölkerung gehören die Angehörigen der (ausländischen) Stationierungstreitkräfte sowie der ausländischen diplomatischen und konsularischen Vertretungen mit ihren Familienangehörigen.

1939 wurden der Wohnbevölkerung der Standortgemeinde, im Gegensatz zu 1961, auch die dort ihrer Dienstpflicht genügenden Angehörigen der Wehrmacht und des Reichsarbeitsdienstes zugerechnet.

Wirtschaftliche Gliederung

Wirtschaftsbereich	Wirtschaftsabteilung	Wirtschaftsunterabteilung	
		Nr. der Grundsystematik	Bezeichnung
Land- und Forstwirtschaft, Tierhaltung und Fischerei	0 Land- und Forstwirtschaft, Tierhaltung und Fischerei	00, 05 5. 05 0/1	Land- und Forstwirtschaft, gewerbliche Gärtnerei und gewerbliche Tierhaltung Fischerei
Produzierendes Gewerbe (hierzu: "ohne Angabe", s. unten)	1 Energiewirtschaft und Wasserversorgung, Bergbau	10 11	Energiewirtschaft und Wasserversorgung Bergbau
	2 Verarbeitendes Gewerbe (ohne Baugewerbe)	20	Chemische Industrie (einschl. Kohlenwertstoff-Industrie) und Mineralölverarbeitung
		21	Kunststoff-, Gummi- und Asbestverarbeitung
		22	Gewinnung und Verarbeitung von Steinen und Erden; Feinkeramik und Glasgewerbe
		23	Eisen- und NE-Metallerzeugung, Gießerei und Stahlverformung
24 25		Stahl-, Maschinen- und Fahrzeugbau Elektrotechnik, Feinmechanik und Optik; Herstellung von EBM-Waren, Musikinstrumenten, Sportgeräten, Spiel- und Schmuckwaren	
	26	Holz-, Papier- und Druckgewerbe	
	27	Leder-, Textil- und Bekleidungsgerbe	
	28/29	Nahrungs- und Genußmittelgewerbe	
	3 Baugewerbe	30 31	Bauhauptgewerbe Ausbau- und Bauhilfsgewerbe
Handel und Verkehr	4 Handel	40/41 42 43	Großhandel Handelsvermittlung Einzelhandel
	5 Verkehr und Nachrichtenübermittlung	50 7 50 00 50 (ohne 50 00 und 50 7)	Deutsche Bundespost Deutsche Bundesbahn Verkehr (ohne Bundesbahn und Bundespost)
Sonstige Wirtschaftsbereiche (Dienstleistungen)	6 Kreditinstitute und Versicherungsgewerbe	60 61	Kredit- und sonstige Finanzierungsinstitute Versicherungsgewerbe
	7 Dienstleistungen, soweit nicht an anderer Stelle genannt ¹	70 0 ¹	Gaststätten- und Beherbergungsgewerbe ¹
		70 1/2	Reinigung (einschl. Schornsteinfegergewerbe) und Körperpflege
		70 6/8 ¹	Wissenschaft, Bildung, Kunst und Publizistik ¹
		71 0/1 ¹	Gesundheits- und Veterinärwesen ¹
	71 2/7	Rechts- und Wirtschaftsberatung sowie andere, vorwiegend für Unternehmen erbrachte Dienstleistungen	
	71 8 ¹	Sonstige Dienstleistungen ¹	
8 Organisationen ohne Erwerbscharakter und Private Haushalte ²	80 0 ²	Christliche Kirchen, Orden, religiöse und weltanschauliche Vereinigungen ²	
	80 1/7 ²	Organisationen des Wirtschaftslebens und übrige Organisationen ohne Erwerbscharakter ²	
	85	Private Haushalte	
9 Gebietskörperschaften und Sozialversicherung ²	90 0, 2/7, 9 (ohne 90 20/2 90 90 4) ²	Gebietskörperschaften (ohne Verteidigung und öffentliche Sicherheit) ²	
	90 1	Verteidigung (ohne Dienststellen der Stationierungstreitkräfte)	
	90 90 4	Dienststellen der Stationierungstreitkräfte	
	90 20/2	Öffentliche Sicherheit	
	96 ²	Sozialversicherung ²	
zu: Produzierendes Gewerbe	- Ohne Angabe	-	Ohne Angabe

1) Einschließlich bestimmter Anstalten und Einrichtungen, auch wenn sie nicht als Unternehmen (oder Teil eines Unternehmens) betrieben werden (s. S. 12*). 2) Ohne bestimmte Anstalten und Einrichtungen (s. S. 12*).

Liste der Anstalten und Einrichtungen, die nicht in den Wirtschaftsabteilungen 8 bzw. 9 nachgewiesen sind

Art der Anstalt bzw. Einrichtung	Nummer der Grundsystematik, bei der die vorstehenden Anstalten bzw. Einrichtungen eingeordnet sind		
	Wirtschafts- gruppe	Wirtschafts- unterabteilung	Wirtschafts- abteilung
Anstalten und Einrichtungen für Unterbringung und Verpflegung Erholungs- und Ferienheime Kinder-, Ledigen-, Alters- u. ä. Heime (einschl. Tagesheime) Verpflegungseinrichtungen	70 0	70 0	7
Anstalten und Einrichtungen der Wissenschaft und Forschung Wissenschaftliche Hochschulen Wissenschaftliche Bibliotheken und Archive Sonstige wissenschaftliche Anstalten und Einrichtungen Hochschulkliniken	70 6 71 0/1	70 6/8 71 0/1	7 7
Anstalten und Einrichtungen für Bildung, Erziehung und Sport Allgemeinbildende Schulen Berufsbildende Schulen Sonstige Unterrichtsanstalten Museen, Volkshochschulen und ähnliche Bildungsstätten Allgemeinbildende und unterhaltende Büchereien, Lesehallen Erziehungsanstalten Kindergärten und -horte Sportanlagen und -einrichtungen	70 6	70 6/8	7
Sonstige kulturelle Anstalten und Einrichtungen Theater und Opernhäuser Orchester, Chöre und Ballette	70 7	70 6/8	7
Anstalten und Einrichtungen des Gesundheitswesens Krankenhäuser, Kliniken und Sanatorien (ohne Hochschulkliniken) Sonstige Anstalten und Einrichtungen des Gesundheitswesens	71 0/1	71 0/1	7
Ausstellungs-, Messe und Warenmarkt-Einrichtungen Ausstellungs- und Messewesen Warenmarkt-Einrichtungen	71 80/6, 8/9	71 8	7
Hygienische Anstalten und Einrichtungen Wannen- und Brausebäder (ohne medizinische Bäder) Straßenreinigung, Müllabfuhr, Abwasserbeseitigung und ähnliche hygienische Einrichtungen Bestattungswesen			
Schlachthöfe	29 1	28/9	2
Sonstige kommunale Anstalten und Einrichtungen, die der Allgemeinheit zur Verfügung stehen	71 80/6, 8/9	71 8	7

T a b e l l e n v e r z e i c h n i s

Nr.	Inhalt	Seite
I. Bevölkerungsstatistische Ergebnisse		
1	Fläche, Wohnbevölkerung, Bevölkerungsentwicklung, Bevölkerungsdichte und Geschlechterverhältnis 1939, 1950 und 1961 in den Kreisen	2 – 3
2	Bevölkerungsveränderungen von 1950 bis 1961 in den Kreisen	2 – 3
3	Gemeinden und ihre Wohnbevölkerung nach Gemeindegrößenklassen in den Kreisen	4 – 5
4a	Die Wohnbevölkerung nach Altersjahren und Familienstand	6 – 9
4b	Die Wohnbevölkerung nach Geburtsjahren und Familienstand	10 – 13
5	Die Wohnbevölkerung nach Altersjahren und nach Familienstand in den Kreisen	14 – 27
6	Die Wohnbevölkerung nach Altersgruppen und Religionszugehörigkeit	28 – 29
7	Die Wohnbevölkerung nach der Religionszugehörigkeit in den Kreisen	30 – 33
8	Die Privathaushalte nach der Größe und die Anstalten in den Kreisen	34 – 37
9a	Die Vertriebenen und die Deutschen aus der SBZ nach Altersjahren	38 – 39
9b	Die Vertriebenen und die Deutschen aus der SBZ nach Geburtsjahren	40 – 41
10	Die Vertriebenen und die Deutschen aus der SBZ in den Kreisen	42
II. Erwerbsstatistische Ergebnisse		
11a	Die Wohnbevölkerung nach Altersgruppen, Beteiligung am Erwerbsleben und Familienstand und nach dem überwiegenden Lebensunterhalt	44 – 65
11b	Die Wohnbevölkerung nach Altersgruppen, Beteiligung am Erwerbsleben und nach dem überwiegenden Lebensunterhalt in den Kreisen	66 – 133
12a	Die Wohnbevölkerung nach dem überwiegenden Lebensunterhalt und der Wirtschaftsabteilung des Ernährers in den Kreisen	134 – 137
12b	Die Personen mit überwiegendem Lebensunterhalt des Ernährers durch Erwerbstätigkeit oder Arbeitslosengeld/-hilfe nach dessen Stellung im Beruf in den Kreisen	136 – 137
13	Die Erwerbspersonen nach Wirtschaftsabteilungen und Stellung im Beruf sowie nach der Beteiligung am Erwerbsleben	138 – 149
14	Die Erwerbspersonen nach dem Alter sowie nach der Beteiligung am Erwerbsleben und nach der Stellung im Beruf (für Frauen auch nach dem Familienstand)	150 – 159
15a	Die Erwerbspersonen nach Wirtschaftsabteilungen und Stellung im Beruf sowie nach der Beteiligung am Erwerbsleben und nach Altersgruppen	160 – 167
15b	Die Erwerbspersonen nach Wirtschaftsunterabteilungen und Stellung im Beruf sowie nach der Beteiligung am Erwerbsleben und nach Altersgruppen	168 – 187
15c	Die Erwerbspersonen nach Wirtschaftsgruppen und Stellung im Beruf	188 – 193
16a	Die Erwerbspersonen nach Wirtschaftsabteilungen und Stellung im Beruf in den Kreisen	194 – 211
16b	Die Erwerbspersonen nach Wirtschaftsunterabteilungen in den Kreisen	212 – 223
17	Die Erwerbspersonen nach Berufsgruppen und Stellung im Beruf sowie nach der Beteiligung am Erwerbsleben und nach Altersgruppen	224 – 239

Nr.	Inhalt	Seite
noch: II. Erwerbsstatistische Ergebnisse		
18	Die Erwerbspersonen nach Berufsklassen und Stellung im Beruf sowie nach der Beteiligung am Erwerbsleben und nach Altersgruppen	240 – 343
19	Die Nichterwerbspersonen nach Alter und Familienstand sowie nach dem überwiegenden Lebensunterhalt	344 – 369
III. Pendler, Berufsausbildung, Anstaltsbevölkerung, Ausländer		
20	Die Auspendler nach ausgewählten Wohnsitzgemeinden (erwerbstätige Auspendler auch nach Wirtschaftsbereichen)	370 – 383
21	Die Einpendler nach ausgewählten Zielgemeinden (erwerbstätige Einpendler auch nach Wirtschaftsbereichen)	384 – 397
22	Die Erwerbspersonen nach dem Arbeitsort und nach Wirtschaftsbereichen sowie die Schüler und Studierenden nach dem Ausbildungsort	398 – 411
23	Die Personen mit abgeschlossener Ausbildung an einer Berufsfach- bzw. Fachschule oder an einer Hochschule nach der Fachrichtung der Ausbildung und Beteiligung am Erwerbsleben sowie nach Altersgruppen	412 – 457
24a	Die Anstaltsbevölkerung nach Anstaltsarten, nach Insassen und Personal und nach der Stellung zum Erwerbsleben	458 – 459
24b	Die Anstaltsinsassen nach zusammengefaßten Anstaltsarten, nach Altersgruppen sowie nach der Stellung zum Erwerbsleben	460 – 463
24c	Das Personal unter der Anstaltsbevölkerung nach Altersgruppen und dem überwiegenden Lebensunterhalt	464
25	Die Ausländer nach der Staatsangehörigkeit	466
26	Die Ausländer nach Geburtsjahren	467
27	Die Ausländer nach Altersgruppen und Familienstand sowie nach der Staatsangehörigkeit	468 – 479
28	Die Ausländer nach der Beteiligung am Erwerbsleben sowie nach der Staatsangehörigkeit	480 – 483
29*	Die Ausländer nach Staatsangehörigkeit in den Kreisen	484

*) das Mindestveröffentlichungsprogramm der Statistischen Landesämter sieht diese Tabelle nicht vor

Veröffentlichungen des Statistischen Bundesamtes

Titel des Bandes	Nachgewiesene Gruppe	Wichtigste	
		bevölkerungstatistische	erwerbsstatistische
		Gliederungsmerkmale	

Allgemein

- 1 Die methodischen Grundlagen der Volks- und Berufszählung (Vorbereitung und Ablauf)
- 2 Methodische Ergebnisse der Volks- und Berufszählung (Erhebung- und Aufbereitungskontrollen)

Zählungsergebnisse

3 Bevölkerungsstand und Bevölkerungsentwicklung	Gesamtbevölkerung	Regionale Gliederung	
4 Bevölkerung nach Alter und Familienstand	Gesamtbevölkerung	Geburtsjahr, Altersjahr, Altersgruppe, Familienstand	
5 Bevölkerung nach der Religionszugehörigkeit	Gesamtbevölkerung	Alter	
6 Vertriebene und Deutsche aus der SBZ – Verteilung und Struktur –	Vertriebene	Alter, Religion, Familienstand, Zuzugsjahr	Lebensunterhalt, Beteiligung am Erwerbsleben, Stellung im Beruf, Wirtschaftsabteilung, Anstaltsart, abgeschlossene Ausbildung
7 Ausländer – Verteilung und Struktur –	Ausländer	Alter, Religion, Haushaltszugehörigkeit	Beteiligung am Erwerbsleben, Stellung im Beruf, Wirtschaftsabteilung, Merkmale des Ernährers, ausgewählte Berufsklassen, abgeschlossene Ausbildung
8 Bevölkerung in Anstalten	Anstaltsbevölkerung	Anstaltsart, Alter, Familienstand	Wirtschaftsbereich, Stellung zum Erwerbsleben
9 Pendler	Pendler	Gemeindegrößenklasse	Wirtschaftsabteilung, Erwerbstätige, Schüler und Studierende
10 Bevölkerung nach Lebensunterhalt und Beteiligung am Erwerbsleben	Gesamtbevölkerung	Familienstand, Alter	Beteiligung am Erwerbsleben, Lebensunterhalt, Ernährermerkmale
11 Bevölkerung und Erwerbspersonen mit überwiegender Lebensunterhalt durch Angehörige bzw. Rente u. dgl.	Personen mit überwiegender Lebensunterhalt durch Angehörige bzw. Rente	Familienstand, Alter	Wirtschaftliche Merkmale des Ernährers, Beteiligung am Erwerbsleben, Stellung im Beruf, Wirtschaftsabteilung
12 Erwerbspersonen in wirtschaftlicher ¹ und sozialer Gliederung	Erwerbspersonen	Alter	Beteiligung am Erwerbsleben, Stellung im Beruf, Soziale Stellung, Wirtschaftsbereich, -abteilung, -gruppe, Lebensunterhalt, weitere Tätigkeit
13 Erwerbspersonen in beruflicher Gliederung ¹ (Berufsordnungen, Berufsklassen)	Erwerbspersonen	Alter	Wirtschaftsabteilung, -gruppe, Stellung im Beruf, Lebensunterhalt
14 Erwerbstätige nach ihrer Wochenarbeitszeit und weiterer Tätigkeit	Erwerbstätige	Alter, Verheiratete Frauen	Stellung im Beruf, Wirtschaftsabteilung
15 Personen mit einer abgeschlossenen Ausbildung	Personen mit abgeschlossener Hochschul- oder Fachschulausbildung	Alter, Verheiratete Frauen	Fachrichtung, Stellung zum Erwerbsleben, ausgewählte Berufsordnungen

¹) auch nach internationalen Systematiken (ISIC und ISCO)

Erläuterungen zum Suchregister

Das Suchregister ist nach Stichworten alphabetisch geordnet; es unterscheidet zwischen Hauptstichworten (fette Schrift) und Hilfsstichworten (magere Schrift), z. B.:

Alter

und

Abhängige

Bei den Hauptstichworten sind für die einzelnen Tabellen nachgewiesen:

Bevölkerungsgruppe, Gliederungsmerkmale, das jeweilige Gebiet
sowie Tabellen-Nummer und Seite.

Die einem Gliederungsmerkmal in Klammern beigefügte Zahl gibt an, wieviel Gruppen oder Arten das Merkmal umfaßt. Bei einem Hilfsstichwort wird lediglich auf das Hauptstichwort verwiesen.

Ein Beispiel möge die Anwendungsmöglichkeit des Suchregisters veranschaulichen: Unter dem Stichwort "Alter" sind alle Tabellen aufgeführt, die die Bevölkerung oder bestimmte Bevölkerungsgruppen nach dem Alter gliedern. Hier wird man nachschauen, wenn man sich einen vollständigen Überblick über die Tabellen verschaffen will, in denen das Merkmal "Alter" vorkommt. Als zweite Bevölkerungsgruppe werden unter diesem Stichwort die "Ausländer" genannt. Interessiert das Alter allein dieses Bevölkerungsteils, so schlägt man am besten gleich das Stichwort "Ausländer" auf. Hier erhält der Leser nicht nur Hinweise auf die Tabellen, die die Ausländer nach dem Alter gliedern, sondern auch auf den Inhalt der übrigen Tabellen für Ausländer.

Übersicht über die Stichworte des Suchregisters

(Hauptstichworte **fett gedruckt**)

Abhängige, s. u. *Stellung im Beruf*

Alter

Angestellte, s. u. *Stellung im Beruf*

Anstalten

Arbeiter, s. u. *Stellung im Beruf*

Arbeitnehmer, s. u. *Stellung im Beruf*

Arbeitslose, s. u. *Beteiligung am Erwerbsleben*

Arbeitslosengeld, s. u. *Lebensunterhalt, Überwiegender*

Arbeitsort der Erwerbspersonen, s. u. *Beteiligung am Erwerbsleben*

Ausbildung

Ausbildungsort, s. u. *Schüler und Studierende*

Ausländer

Auspendler, s. u. *Pendler*

Beamte, s. u. *Stellung im Beruf*

Beruf

Berufstätige, s. u. *Beteiligung am Erwerbsleben*

Beteiligung am Erwerbsleben

Bevölkerungsdichte, s. u. *Bevölkerungsentwicklung*

Bevölkerungsentwicklung

Bevölkerungsveränderung, s. u. *Bevölkerungsentwicklung*

Deutsche aus der SBZ, s. u. *Vertriebene und Deutsche aus der SBZ*

Einpendler, s. u. *Pendler*

Einwohnerzahl, s. u. *Bevölkerungsentwicklung*

Erwerbseinkommen, s. u. *Lebensunterhalt, Überwiegender*

Erwerbspersonen, s. u. *Beteiligung am Erwerbsleben*

Erwerbslose, s. u. *Beteiligung am Erwerbsleben*

Erwerbstätige, s. u. *Beteiligung am Erwerbsleben*

Fachausbildung, s. u. *Ausbildung*

Familienstand

Flüchtlinge, s. u. *Vertriebene und Deutsche aus der SBZ*

Geborene, s. u. *Bevölkerungsentwicklung*

Geburtsjahr

Gemeindegrößenklasse

Geschäftszweig, s. u. *Wirtschaftsabteilung usw.*

Geschiedene, s. u. *Familienstand*

Geschlechterverhältnis, s. u. *Alter und Bevölkerungsentwicklung*

Gestorbene, s. u. *Bevölkerungsentwicklung*

Haushalte, s. u. *Privathaushalte*

Haushaltsgröße, durchschnittliche, s. u. *Privathaushalte*

Heimatvertriebene, s. u. *Vertriebene und Deutsche aus der SBZ*

Hochschulbildung, s. u. *Ausbildung*

Kapitalertrag, s. u. *Lebensunterhalt, Überwiegender*

Konfession, s. u. *Religionszugehörigkeit*

Lebensunterhalt, Überwiegender

Ledige, s. u. *Familienstand*

Lehrlinge, s. u. *Stellung im Beruf*

Mieteinnahme, s. u. *Lebensunterhalt, Überwiegender*

Mithelfende Familienangehörige, s. u. *Stellung im Beruf*

Nebentätigkeit, s. u. *Weitere Tätigkeit*

Nichterwerbspersonen, s. u. *Beteiligung am Erwerbsleben*

Pachteinnahme, s. u. *Lebensunterhalt, Überwiegender*

Pendler

Pension, s. u. *Lebensunterhalt, Überwiegender*

Privathaushalte

Religionszugehörigkeit

Rente, s. u. *Lebensunterhalt, Überwiegender*

Schüler und Studierende

Selbständige, s. u. *Stellung im Beruf*

Staatsangehörigkeit, s. u. *Ausländer*

Stellung im Beruf

Unterhaltsquelle, s. u. *Lebensunterhalt, Überwiegender*

Verheiratete, s. u. *Familienstand*

Vertriebene und Deutsche aus der SBZ

Verwitwete, s. u. *Familienstand*

Wanderungssaldo, s. u. *Bevölkerungsentwicklung*

Weitere Tätigkeit

Wirtschaftsabteilung

Wirtschaftsbereich

Wirtschaftsgruppe

Wirtschaftsunterabteilung

Wohnsitzgemeinde, s. u. *Pendler*

Zielgemeinde, s. u. *Pendler*

Zugewanderte, s. u. *Vertriebene und Deutsche aus der SBZ*

Suchregister

Bevölkerungsgruppe	Gliederungsmerkmal	Gebiet (L = Land K = Kreis)	Tabellen- Nummer	Seite	
Abhängige	<i>s. u. Stellung im Beruf</i>				
Alter	<i>Begriffserklärung siehe Seite 7*</i>				
Anstaltsinsassen	Altersgruppe (6 bzw. 8) Anstaltsart (8), Beteiligung am Erwerbsleben, überw. Lebensunterhalt	L	24 b	460	
Ausländer	Altersgruppe (13) Familienstand, Staatsangehörigkeit (27)	L	27	468	
Bevölkerung	Altersgruppe (13) Beteiligung am Erwerbsleben, Familienstand, überw. Lebensunterhalt	L	11 a	44	
	Altersgruppe (8) Beteiligung am Erwerbsleben, überw. Lebensunterhalt	K/L	11 b	66	
	Altersjahr Familienstand und Geschlechterverhältnis	L	4 a	6	
	Altersjahr Geschlecht	K	5	14	
	Altersgruppe (17) Religionszugehörigkeit (10)	L	6	28	
	Erwerbspersonen	Altersjahr/-gruppe Beteiligung am Erwerbsleben, Stellung im Beruf (6) (für Frauen auch nach dem Familienstand)	L	14	150
Altersgruppe (13) Berufsgruppe (41), Stellung im Beruf (2) (desgl. für verheiratete Frauen)		L	17	224	
Altersgruppe (13) Berufsklasse (437), Stellung im Beruf (2)		L	18	240	
Altersgruppe (13) Wirtschaftsabteilung (10), Stellung im Beruf (3) (desgl. für verheiratete Frauen)		L	15 a	160	
Altersgruppe (13) Wirtschaftsunterabteilung (38), Stellung im Beruf (3) (desgl. für verheiratete Frauen)		L	15 b	168	
Nichterwerbspersonen		Altersjahr/-gruppe Familienstand, überw. Lebensunterhalt	L	19	344
Personal unter der Anstalts- bevölkerung		Altersgruppe (5) überw. Lebensunterhalt	L	24 c	464
Personen mit abgeschlossener Ausbildung an einer Berufsfach- bzw. Fachschule oder an einer Hochschule	Altersgruppe (12) Fachrichtung (87), Beteiligung am Erwerbsleben, überw. Lebensunterhalt (desgl. für verheiratete Frauen)	L	23	412	

Bevölkerungsgruppe	Gliederungsmerkmal	Gebiet (L = Land K = Kreis)	Tabellen- Nummer	Seite
--------------------	--------------------	-----------------------------------	---------------------	-------

noch: **Alter**

Vertriebene und Deutsche aus der SBZ	Altersjahr Geschlecht	L	9 a	38
---	--------------------------	---	-----	----

Angestellte s. u. *Stellung im Beruf*

Anstalten *Begriffserklärung siehe Seite 7**

	Anzahl, Personen in Anstalten	K	8	34
Anstaltsbevölkerung	Anstaltsart (20), Insassen – Personal, Beteiligung am Erwerbsleben (für Personal), überw. Lebensunterhalt	L	24 a	458
Insassen	Anstaltsart (8), Altersgruppe (6 bzw. 8), Beteiligung am Erwerbsleben, überw. Lebensunterhalt	L	24 b	460
Personal	Altersgruppe (5), überw. Lebensunterhalt	L	24 c	464
Schüler und Studierende mit überwiegendem Lebensunter- halt durch Angehörige	Altersgruppe (13), Beteiligung am Erwerbsleben, Familienstand	L	11 a	44
	Altersgruppe (8), Beteiligung am Erwerbsleben	K/L	11 b	66

Arbeiter s. u. *Stellung im Beruf*

Arbeitnehmer s. u. *Stellung im Beruf*

Arbeitslose s. u. *Beteiligung am Erwerbsleben*

Arbeitslosengeld s. u. *Lebensunterhalt, Überwiegender*

Arbeitsort der Erwerbsspersonen s. u. *Beteiligung am Erwerbsleben*

Ausbildung *Begriffserklärung siehe Seite 7* unter "Abgeschlossene Ausbildung"*

Personen mit einer abgeschlos- senen Ausbildung an einer Berufsfach- bzw. Fachschule oder an einer Hochschule	Fachrichtung (87) Beteiligung am Erwerbsleben, überw. Lebensunterhalt, Altersgruppe (12) Religionszugehörigkeit (3) (desgl. für verheiratete Frauen)	L	23	412
--	---	---	----	-----

Ausbildungsort s. u. *Schüler und Studierende*

Ausländer *Begriffserklärung siehe Seite 7**

	Altersgruppe (13), Familienstand, Staatsangehörigkeit (27)	L	27	468
--	--	---	----	-----

Bevölkerungsgruppe	Gliederungsmerkmal	Gebiet (L = Land K = Kreis)	Tabellen- Nummer	Seite
--------------------	--------------------	-----------------------------------	---------------------	-------

noch: **Ausländer**

Beteiligung am Erwerbsleben, Stellung im Beruf (6) (für Nichterwerbspersonen der überw. Lebens- unterhalt), Staatsangehörigkeit (27)	L	28	480
Geburtsjahr	L	26	467
Staatsangehörigkeit (64)	L	25	466
Staatsangehörigkeit (7)	K	29	484

Auspendler

s. u. *Pendler*

Beamte

s. u. *Stellung im Beruf*

Beruf

Begriffserklärung siehe Seite 7* unter "Berufliche Gliederung"

Erwerbspersonen

Berufsgruppe (41), Stellung im Beruf (2), Beteiligung am Erwerbsleben, Altersgruppe (13) (desgl. für verheiratete Frauen)	L	17	224
Berufsklasse (437), Stellung im Beruf (2), Beteiligung am Erwerbsleben, Altersgruppe (13)	L	18	240

Berufstätige

s. u. *Beteiligung am Erwerbsleben*

Beteiligung am Erwerbsleben

Begriffserklärung siehe Seite 7*

Erwerbspersonen

Altersjahr/-gruppe, überw. Lebensunterhalt (für Frauen auch nach dem Familienstand)	L	14	150
Arbeitsort, Wirtschaftsbereich (4)	Gem. 1 000 u. m. Einw.	22	398
Berufsgruppe (41), Stellung im Beruf (2), Altersgruppe (13) (desgl. für verh. Frauen)	L	17	224
Berufsklasse (437), Stellung im Beruf (2), Altersgruppe (13)	L	18	240
Wirtschaftsabteilung (10), Stellung im Beruf (7)	K/L	16 a	194
Wirtschaftsabteilung (10), Stellung im Beruf (3), Altersgruppe (13) (desgl. für verh. Frauen)	L	15 a	160
Wirtschaftsabteilung (10), Stellung im Beruf (8), Vertriebenengruppe	L	13	138
Wirtschaftsgruppe (118), Stellung im Beruf (3)	L	15 c	188
Wirtschaftsunterabteilung (38)	K/L	16 b	212

Bevölkerungsgruppe	Gliederungsmerkmal	Gebiet (L = Land K = Kreis)	Tabellen- Nummer	Seite
--------------------	--------------------	-----------------------------------	---------------------	-------

noch: **Beteiligung am Erwerbsleben**

noch: Erwerbspersonen	Wirtschaftsunterabteilung (38), Stellung im Beruf (3), Altersgruppe (13) (desgl. für verheiratete Frauen)	L	15 b	168
Anstaltspersonal	Anstaltsart (20), überw. Lebensunterhalt	L	24 a	458
Erwerbstätige und Erwerbslose	Altersjahr/-gruppe, Stellung im Beruf (6), (für Frauen auch nach dem Familienstand)	L	14	150
	Berufsklasse (437), Stellung im Beruf (2)	L	18	240
	Berufsgruppe (41), Stellung im Beruf (2) (desgl. für verheiratete Frauen)	L	17	224
	Wirtschaftsabteilung (10), Stellung im Beruf (3) (desgl. für verheiratete Frauen)	L	15 a	160
	Wirtschaftsabteilung (10), Stellung im Beruf (8), ferner: weitere Erwerbstätigkeit, Erwerbslose nach Vertriebeneneigenschaft	L	13	138
	Wirtschaftsunterabteilung (38), Stellung im Beruf (3) (desgl. für verheiratete Frauen)	L	15 b	168
Ausländer	Stellung im Beruf (5), Staatsangehörigkeit	L	28	480
Erwerbspersonen und Nichterwerbspersonen	Altersgruppe (13), Familienstand, überw. Lebensunterhalt	L	11 a	44
	Altersgruppe (8), überw. Lebensunterhalt	K/L	11 b	66
Anstaltsinsassen	Anstaltsart (20), überw. Lebensunterhalt	L	24 a	458
	Anstaltsart (8), Altersgruppe (6 bzw. 8), überw. Lebensunterhalt	L	24 b	460
Personen mit abgeschlos- sener Ausbildung an einer Berufsfach- bzw. Fach- schule oder an einer Hoch- schule	Fachrichtung (87), überw. Lebensunterhalt, Altersgruppe (12), Religionszugehörigkeit (3)	L	23	412
Nichterwerbspersonen	Altersjahr/-gruppe, Familienstand, überw. Lebensunterhalt	L	19	344
Ausländer	Überw. Lebensunterhalt, Staatsangehörigkeit (27)	L	28	480

Bevölkerungsdichte

s. u. Bevölkerungsentwicklung

Bevölkerungsentwicklung

Bevölkerungsveränderung von 1950 bis 1961
(Geborene, Gestorbene, Wanderungssaldo).

K/L

2

2

Bevölkerungsgruppe	Gliederungsmerkmal	Gebiet (L = Land K = Kreis)	Tabellen- Nummer	Seite
--------------------	--------------------	-----------------------------------	---------------------	-------

noch: **Bevölkerungsentwicklung**

Stand: 1939, 1950, 1961, Bevölkerungsdichte, Geschlechterverhältnis, Katasterfläche	K/L	1	2
--	-----	---	---

Bevölkerungsveränderung	s. u. Bevölkerungsentwicklung
Deutsche aus der SBZ	s. u. Vertriebene und Deutsche aus der SBZ
Einpendler	s. u. Pendler
Einwohnerzahl	s. u. Bevölkerungsentwicklung
Erwerbseinkommen	s. u. Lebensunterhalt, Überwiegender
Erwerbspersonen	s. u. Beteiligung am Erwerbsleben
Erwerbslose	s. u. Beteiligung am Erwerbsleben
Erwerbstätige	s. u. Beteiligung am Erwerbsleben
Fachausbildung	s. u. Ausbildung

Familienstand Begriffserklärung siehe Seite 8*

Ausländer	Altersgruppe (13), Staatsangehörigkeit	L	27	468
Bevölkerung	Altersjahr	L	4 a	6
	Geburtsjahr	L	4 b	10
	Geschlecht	K	5	14
Erwerbspersonen und Nicht- erwerbspersonen	Altersgruppe (13), überw. Lebensunterhalt	L	11 a	44
Nichterwerbspersonen	Altersjahr/-gruppe, überw. Lebensunterhalt	L	19	344
Verheiratete Frauen mit abge- schlossener Ausbildung an einer Berufsfach- bzw. Fach- schule oder an einer Hochschule	Fachrichtung (87), Beteiligung am Erwerbsleben, überw. Lebensunterhalt, Altersgruppe (12), Religionszugehörigkeit (3)	L	23	412
Verheiratete weibliche Erwerbs- personen	Berufsgruppe (41), Stellung im Beruf (2), Beteiligung am Erwerbsleben, Altersgruppe (13)	L	17	224
	Wirtschaftsabteilung (10), Stellung im Beruf (3), Beteiligung am Erwerbsleben, Altersgruppe (13)	L	15 a	160
	Wirtschaftsunterabteilung (38), Stellung im Beruf (3), Beteiligung am Erwerbsleben, Altersgruppe (13)	L	15 b	168
weibliche Erwerbspersonen	Altersjahr/-gruppe, überw. Lebensunterhalt, Beteiligung am Erwerbsleben, Stellung im Beruf (6)	L	14	150

Bevölkerungsgruppe	Gliederungsmerkmal	Gebiet (L = Land K = Kreis)	Tabellen- Nummer	Seite
--------------------	--------------------	-----------------------------------	---------------------	-------

Flüchtlinge s. u. Vertriebene und Deutsche aus der SBZ

Geborene s. u. Bevölkerungsentwicklung

Geburtsjahr

Ausländer	Geschlecht	L	26	467
Bevölkerung	Familienstand	L	4 b	10
Vertriebene und Deutsche aus der SBZ	Geschlecht	L	9 b	40

Gemeindegrößenklasse

Bevölkerung	Gemeindezahl, Einwohnerzahl	K/L	3	4
-------------	--------------------------------	-----	---	---

Geschäftszweig s. u. Wirtschaftsabteilung usw.

Geschiedene s. u. Familienstand

Geschlechterverhältnis s. u. Alter und Bevölkerungsentwicklung

Gestorbene s. u. Bevölkerungsentwicklung

Haushalte s. u. Privathaushalte

Haushaltsgröße, durchschnittliche s. u. Privathaushalte

Heimatvertriebene s. u. Vertriebene und Deutsche aus der SBZ

Hochschulbildung s. u. Ausbildung

Kapitalertrag s. u. Lebensunterhalt, Überwiegender

Konfession s. u. Religionszugehörigkeit

Lebensunterhalt, Überwiegender Begriffserklärung siehe Seite 9*

Anstaltsbevölkerung	Anstaltsart (20), Insassen – Personal, Beteiligung am Erwerbsleben	L	24 a	458
Insassen	Anstaltsart (8), Altersgruppe (6 bzw. 8), Beteiligung am Erwerbsleben	L	24 b	460
Personal	Altersgruppe (5)	L	24 c	464
Bevölkerung	Altersgruppe (8), Beteiligung am Erwerbsleben	K/L	11 b	66
	Altersgruppe (13), Beteiligung am Erwerbsleben, Familienstand	L	11 a	44
	Stellung im Beruf des Ernährers (6)	K/L	12 b	136
	Wirtschaftsabteilung des Ernährers (10)	K/L	12 a	134
Erwerbspersonen	Altersjahr/-gruppe (für Frauen auch nach dem Familienstand)	L	14	150

Bevölkerungsgruppe	Gliederungsmerkmal	Gebiet (L = Land K = Kreis)	Tabellen- Nummer	Seite
--------------------	--------------------	-----------------------------------	---------------------	-------

noch: **Lebensunterhalt, Überwiegender**

Nichterwerbspersonen	Altersjahr/-gruppe Familienstand	L	19	344
Ausländer	Staatsangehörigkeit (27)	L	28	480
Personen mit abgeschlossener Ausbildung an einer Berufsfach- bzw. Fachschule oder an einer Hochschule	Fachrichtung (87), Beteiligung am Erwerbsleben, Altersgruppe (12), Religionszugehörigkeit (3) (desgl. für verheiratete Frauen)	L	23	412

Ledige	s. u. Familienstand
Lehrlinge	s. u. Stellung im Beruf
Mieteinnahme	s. u. Lebensunterhalt, Überwiegender
Mithelfende Familienangehörige	s. u. Stellung im Beruf
Nebentätigkeit	s. u. Weitere Tätigkeit
Nichterwerbspersonen	s. u. Beteiligung am Erwerbsleben
Pachteinnahme	s. u. Lebensunterhalt, Überwiegender

Pendler Begriffserklärung siehe Seite 8*

Erwerbstätige				
Auspendler	Wohnsitzgemeinde, Abhängige, Wirtschaftsbereich (4)	Gemeinden mit 1 000 u. mehr Einw.	20	370
Einpendler	Zielgemeinde, Abhängige, Wirtschaftsbereich (4)	wie oben	21	384
Schüler und Studierende	Wohnsitzgemeinde	wie oben	20	370
	Zielgemeinde	wie oben	21	384

Pension s. u. Lebensunterhalt, Überwiegender

Privathaushalte Begriffserklärung siehe Seite 8*

Privathaushalte	Anzahl und Größe, durchschnittliche Haushaltsgröße	L	8	34
Haushaltsvorstände	Einpersonenhaushalte, Geschlecht	L	8	34
Haushaltsvorstände mit überwiegendem Lebensunter- halt durch Angehörige	Altersgruppe (8), Beteiligung am Erwerbsleben	K/L	11 b	66
	Altersgruppe (13), Beteiligung am Erwerbsleben, Familienstand	L	11 a	44

Religionszugehörigkeit Begriffserklärung siehe Seite 8*

Bevölkerung	Altersgruppe (17)	L	6	28
	Geschlecht	K	7	30

Bevölkerungsgruppe	Gliederungsmerkmal	Gebiet (L = Land K = Kreis)	Tabellen- Nummer	Seite
--------------------	--------------------	-----------------------------------	---------------------	-------

noch: **Religionszugehörigkeit**

Personen mit abgeschlossener Ausbildung an einer Berufsfach- bzw. Fachschule oder an einer Hochschule	Fachrichtung (87), Beteiligung am Erwerbsleben, überw. Lebensunterhalt (desgl. für verheiratete Frauen)	L	23	412
Vertriebene und Deutsche aus der SBZ	Geschlecht	L	10	42

Rente

s. u. Lebensunterhalt, Überwiegender

Schüler und Studierende

Schüler und Studierende	Ausbildungsort	Gemeinden mit 1 000 u. mehr Einw.	22	398
Schüler und Studierende mit überw. Lebensunterhalt durch Angehörige	Altersgruppe (13), Beteiligung am Erwerbsleben, Familienstand	L	11 a	44
		K/L	11 b	66
Auspendler	Wohnsitzgemeinde	Gemeinden mit 1 000 u. mehr Einw.	20	370
Einpendler	Zielgemeinde	Gemeinden mit 1 000 u. mehr Einw.	21	384

Selbständige

s. u. Stellung im Beruf

Staatsangehörigkeit

s. u. Ausländer

Stellung im Beruf

Begriffserklärung siehe Seite 8*

Auspendler	Wohnsitzgemeinde	Gemeinden mit 1 000 u. mehr Einw.	20	370
Einpendler	Zielgemeinde	wie oben	21	384
Erwerbspersonen	Arbeitsort	wie oben	22	398
Ausländer	Beteiligung am Erwerbsleben, Staatsangehörigkeit (27)	L	28	480
Bevölkerung	überw. Lebensunterhalt des Ernährers (Erwerbstätigkeit oder Arbeitslosengeld/ -hilfe), Stellung im Beruf des Ernährers (6)	K/L	12 b	136
Erwerbspersonen	Altersjahr/-gruppe, Beteiligung am Erwerbsleben (für Frauen auch nach dem Familienstand)	L	14	150
		L	17	224

Bevölkerungsgruppe	Gliederungsmerkmal	Gebiet (L = Land K = Kreis)	Tabellen- Nummer	Seite
--------------------	--------------------	-----------------------------------	---------------------	-------

noch: **Stellung im Beruf**

noch: Erwerbspersonen	Berufsklasse (437), Beteiligung am Erwerbsleben, Altersgruppe (13)	L	18	240
	Wirtschaftsabteilung (10), Beteiligung am Erwerbsleben, Altersgruppe (13) (desgl. für verheiratete Frauen)	L	15 a	160
	Wirtschaftsabteilung (10)	K/L	16 a	194
	Wirtschaftsabteilung (10), Beteiligung am Erwerbsleben, Vertriebeneneigenschaft, (weitere Tätigkeit)	L	13	138
	Wirtschaftsgruppe (118)	L	15 c	188
	Wirtschaftsunterabteilung (38), Beteiligung am Erwerbsleben, Altersgruppe (13) (desgl. für verheiratete Frauen)	L	15 b	168

Unterhaltsquelle s. u. Lebensunterhalt, Überwiegender

Verheiratete s. u. Familienstand

Vertriebene und Deutsche aus der SBZ Begriffserklärung siehe Seite 9*

	Altersjahr	L	9 a	38
	Geburtsjahr	L	9 b	40
	Religionszugehörigkeit (3)	K/L	10	42
Erwerbspersonen, Erwerbslose	Wirtschaftsabteilung (10), Stellung im Beruf (8)	L	13	138

Verwitwete s. u. Familienstand

Wanderungssaldo s. u. Bevölkerungsentwicklung

Weitere Tätigkeit Begriffserklärung siehe Seite 9*

Erwerbstätige	Wirtschaftsabteilung (10) und Stellung im Beruf (8) der ersten Tätigkeit	L	13	138
	Altersjahr/-gruppe (für Frauen auch nach dem Familienstand)	L	14	150
	Wirtschaftsabteilung (10) und Stellung im Beruf (3) der ersten Tätigkeit (desgl. für verheiratete Frauen)	L	15 a	160
	Wirtschaftsunterabteilung (38) und Stellung im Beruf (3) der ersten Tätigkeit (desgl. für verheiratete Frauen)	L	15 b	168
	Berufsgruppe (41) und Stellung im Beruf (2) der ersten Tätigkeit (desgl. für verheiratete Frauen)	L	17	224
	Berufsklasse (437) und Stellung im Beruf (2) der ersten Tätigkeit	L	18	240

Bevölkerungsgruppe	Gliederungsmerkmal	Gebiet (L = Land K = Kreis)	Tabellen- Nummer	Seite
--------------------	--------------------	-----------------------------------	---------------------	-------

Wirtschaftsabteilung

Begriffserklärung siehe Seite 10* unter "Wirtschaftliche Gliederung"

Bevölkerung	überw. Lebensunterhalt und Wirtschafts- abteilung des Ernährers (10)	K/L	12 a	134
Erwerbspersonen	Stellung im Beruf (7)	K/L	16 a	194
	Stellung im Beruf (8), Beteiligung am Erwerbsleben, Vertriebeneneigenschaft, (für Erwerbstätige weitere Tätigkeit)	L	13	138
	Stellung im Beruf (3), Beteiligung am Erwerbsleben, Altersgruppe (13) (desgl. für verheiratete Frauen)	L	15 a	160

Wirtschaftsbereich

Begriffserklärung siehe Seite 10* unter "Wirtschaftliche Gliederung"

Berufspendler	Wohnsitzgemeinde	Gemeinden mit 1 000 u. mehr Einw.	20	370
Auspendler				
Einpendler	Zielgemeinde	wie oben	21	384
Erwerbspersonen	Arbeitsort	wie oben	22	398

Wirtschaftsgruppe

Begriffserklärung siehe Seite 10* unter "Wirtschaftliche Gliederung"

Erwerbspersonen	Stellung im Beruf (3)	L	15 c	188
-----------------	-----------------------	---	------	-----

Wirtschaftsunterabteilung

Begriffserklärung siehe Seite 10* unter "Wirtschaftliche Gliederung"

Erwerbspersonen	Geschlecht	K/L	16 b	212
	Stellung im Beruf (3), Beteiligung am Erwerbsleben, Altersgruppe (13) (desgl. für verheiratete Frauen)	L	15 b	168

Wohnsitzgemeinde

s. u. Pendler

Zielgemeinde

s. u. Pendler

Zugewanderte

s. u. Vertriebene und Deutsche aus der SBZ

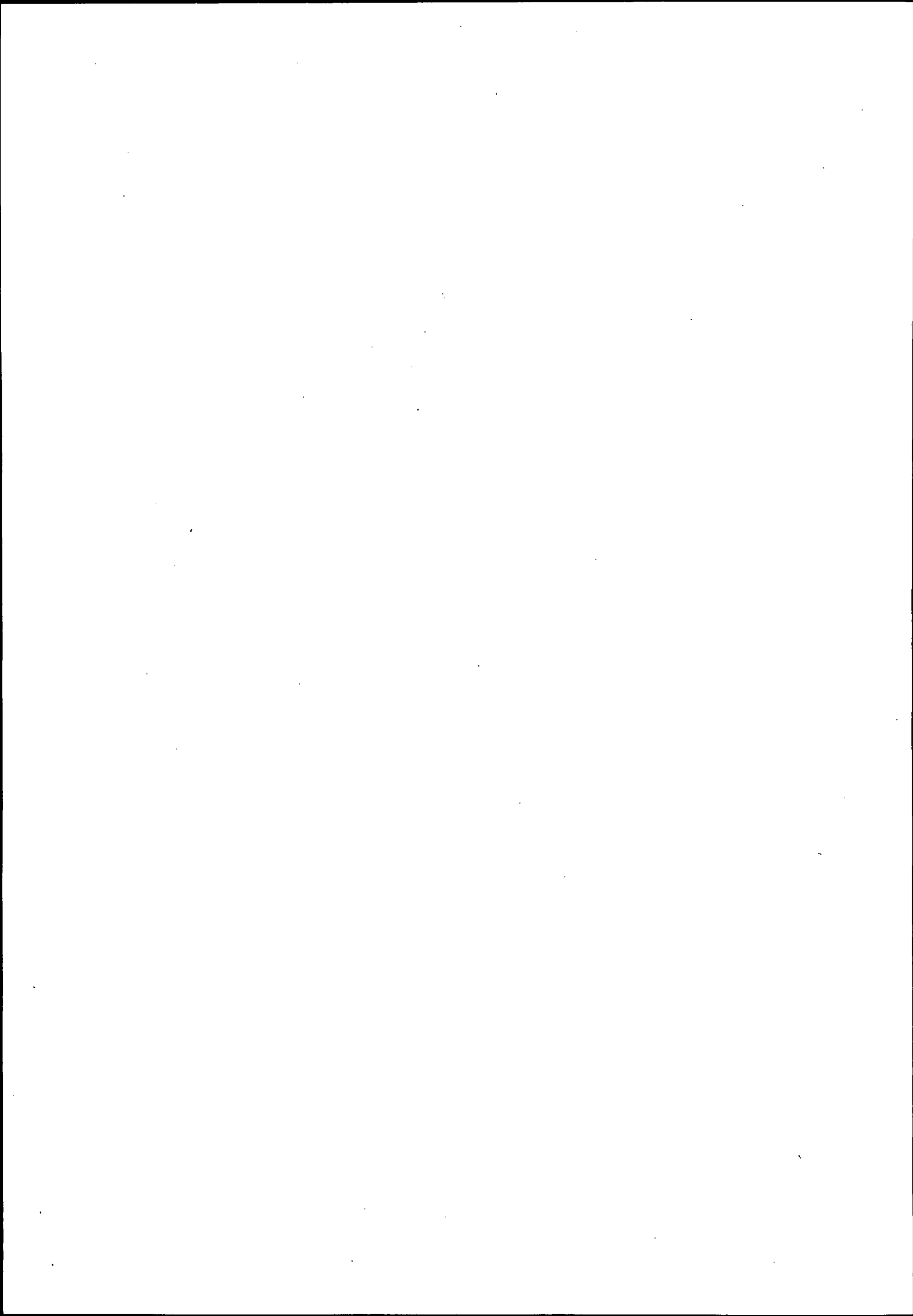

TABELLENTEIL

1. Fläche, Wohnbevölkerung, Bevölkerungsentwicklung, Bevölkerungsdichte und
(Für 1939 und 1950)

Lfd. Nr.	Kreis Land	Fläche in qkm	Wohnbevölkerung					
			17. 5. 1939			13. 9. 1950		
			insgesamt	männlich	weiblich	insgesamt	männlich	weiblich
1	2	3	4	5	6	7		
Kreisfreie Städte								
1	Flensburg	49,66	70 871	35 784	35 087	102 832	46 412	56 420
2	Kiel	79,18	275 419	146 197	129 222	257 455	121 984	135 471
3	Lübeck	202,38	154 819	77 917	76 902	238 276	110 181	128 095
4	Neumünster	35,38	54 094	27 494	26 600	73 481	34 540	38 941
Kreise								
5	Eckernförde	775,33	42 217	22 174	20 043	85 020	40 034	44 986
6	Eiderstedt	339,46	15 136	7 514	7 622	26 174	11 990	14 184
7	Eutin	561,67	51 501	25 000	26 501	107 152	48 471	58 681
8	Flensburg-Land	948,74	44 674	22 411	22 263	78 840	36 991	41 849
9	Herzogtum Lauenburg	1 265,84	72 810	37 980	34 830	150 218	70 542	79 676
10	Husum	853,81	47 476	23 802	23 674	78 446	36 768	41 678
11	Norderdithmarschen	604,66	44 347	22 364	21 983	77 536	35 929	41 607
12	Oldenburg (Holstein)	837,88	52 954	28 544	24 410	99 556	46 516	53 040
13	Pinneberg	694,12	111 413	56 570	54 843	199 853	93 766	106 087
14	Plön	1 181,50	67 434	35 158	32 276	124 276	58 621	65 655
15	Rendsburg	1 508,59	98 228	51 040	47 188	183 849	86 665	97 184
16	Schleswig	1 057,68	77 595	39 975	37 620	127 798	59 000	68 798
17	Segeberg	1 301,61	53 736	27 473	26 263	111 312	52 622	58 690
18	Steinburg	935,73	86 141	44 504	41 637	156 045	71 998	84 047
19	Stormarn	791,45	67 889	33 530	34 359	146 431	68 611	77 820
20	Süderdithmarschen	775,71	53 990	26 718	27 272	98 225	45 985	52 240
21	Südtondern	856,98	46 267	24 556	21 711	71 873	32 840	39 033
22	Land insgesamt	15 657,37	1 589 011	816 705	772 306	2 594 648	1 210 466	1 384 182

2. Bevölkerungsveränderungen von

Lfd. Nr.	Kreis Land	Zu- bzw. Abnahme (-) der Wohnbevölkerung						Lebend insgesamt
		Personen			%			
		insgesamt	männlich	weiblich	insgesamt	männlich	weiblich	
1	2	3	4	5	6	7		
Kreisfreie Städte								
1	Flensburg	- 4 368 -	330 -	4 038 -	4,2 -	0,7 -	7,2 -	14 439
2	Kiel	- 15 829 -	6 502 -	9 327 -	6,1 -	5,3 -	6,9 -	34 776
3	Lübeck	- 3 076 -	2 398 -	678 -	1,3 -	2,2 -	0,5 -	33 339
4	Neumünster	- 1 564 -	551 -	1 013 -	2,1 -	1,6 -	2,6 -	10 927
Kreise								
5	Eckernförde	- 21 533 -	9 422 -	12 111 -	25,3 -	23,5 -	26,9 -	12 288
6	Eiderstedt	- 7 079 -	3 123 -	3 956 -	27,0 -	26,0 -	27,9 -	3 670
7	Eutin	- 18 110 -	7 535 -	10 575 -	16,9 -	15,5 -	18,0 -	14 480
8	Flensburg-Land	- 15 521 -	5 857 -	9 664 -	19,7 -	15,8 -	23,1 -	12 635
9	Herzogtum Lauenburg	- 19 765 -	8 893 -	10 872 -	13,2 -	12,6 -	13,6 -	22 112
10	Husum	- 15 505 -	6 281 -	9 224 -	19,8 -	17,1 -	22,1 -	12 477
11	Norderdithmarschen	- 20 382 -	9 435 -	10 947 -	26,3 -	26,3 -	26,3 -	10 317
12	Oldenburg (Holstein)	- 20 029 -	8 224 -	11 805 -	20,1 -	17,7 -	22,3 -	14 387
13	Pinneberg	- 14 776 -	8 856 -	5 920 -	7,4 -	9,4 -	5,6 -	32 415
14	Plön	- 15 242 -	6 354 -	8 888 -	12,3 -	10,8 -	13,5 -	19 728
15	Rendsburg	- 25 882 -	11 644 -	14 238 -	14,1 -	13,4 -	14,7 -	27 692
16	Schleswig	- 30 015 -	12 651 -	17 364 -	23,5 -	21,4 -	25,2 -	17 589
17	Segeberg	- 17 076 -	7 883 -	9 193 -	15,3 -	15,0 -	15,7 -	16 424
18	Steinburg	- 34 139 -	14 918 -	19 221 -	21,9 -	20,7 -	22,9 -	20 147
19	Stormarn	- 2 774 -	514 -	2 260 -	1,9 -	0,7 -	2,9 -	21 902
20	Süderdithmarschen	- 26 400 -	12 033 -	14 367 -	26,9 -	26,2 -	27,5 -	13 538
21	Südtondern	- 12 480 -	5 011 -	7 469 -	17,4 -	15,3 -	19,1 -	10 826
22	Land insgesamt	- 277 207 -	116 597 -	160 610 -	10,7 -	9,6 -	11,6 -	376 108

Geschlechterverhältnis 1939, 1950 und 1961 in den Kreisen
Gebietsstand 1961)

6. 6. 1961			Bevölkerungs- entwicklung (1939 = 100)		Bevölkerungsdichte (Einwohner je qkm)			Weibliche Personen auf 1000 männliche			Lfd. Nr.
insgesamt	männlich	weiblich	1950	1961	1939	1950	1961	1939	1950	1961	
8	9	10	11	12	13	14	15	16	17	18	
98 464	46 082	52 382	145,1	138,9	1 427	2 071	1 983	981	1 216	1 137	1
273 284	128 486	144 798	93,5	99,2	3 478	3 252	3 451	884	1 111	1 127	2
235 200	107 783	127 417	153,9	151,9	765	1 177	1 162	987	1 163	1 182	3
75 045	35 091	39 954	135,8	138,7	1 529	2 077	2 121	967	1 127	1 139	4
63 487	30 612	32 875	201,4	150,4	54	110	82	904	1 124	1 074	5
19 095	8 867	10 228	172,9	126,2	45	77	56	1 014	1 183	1 153	6
89 042	40 936	48 106	208,1	172,9	92	191	159	1 060	1 211	1 175	7
63 319	31 134	32 185	176,5	141,7	47	83	67	993	1 131	1 034	8
130 453	61 649	68 804	206,3	179,2	58	119	103	917	1 129	1 116	9
62 941	30 487	32 454	165,2	132,6	56	92	74	995	1 134	1 065	10
57 154	26 494	30 660	174,8	128,9	73	128	95	983	1 158	1 157	11
79 527	38 292	41 235	188,0	150,2	63	119	95	855	1 140	1 077	12
214 629	102 622	112 007	179,4	192,6	161	288	309	969	1 131	1 091	13
109 034	52 267	56 767	184,3	161,7	57	105	92	918	1 120	1 086	14
157 967	75 021	82 946	187,2	160,8	65	122	105	925	1 121	1 106	15
97 783	46 349	51 434	164,7	126,0	73	121	92	941	1 166	1 110	16
94 236	44 739	49 497	207,1	175,4	41	86	72	956	1 115	1 106	17
121 906	57 080	64 826	181,2	141,5	92	167	130	936	1 167	1 136	18
143 657	68 097	75 560	215,7	211,6	86	185	182	1 025	1 134	1 110	19
71 825	33 952	37 873	181,9	133,0	70	127	93	1 021	1 136	1 115	20
59 393	27 829	31 564	155,3	128,4	54	84	69	884	1 189	1 134	21
2 317 441	1 093 869	1 223 572	163,3	145,8	101	166	148	946	1 144	1 119	22

1950 bis 1961 in den Kreisen

geborene		Gestorbene			Überschuß der						Lfd. Nr.
männlich	weiblich	insgesamt	männlich	weiblich	Lebendgeborene			Zu- bzw. Fortzüge (-)			
8	9	10	11	12	13	14	15	16	17	18	
7 456	6 983	12 145	6 153	5 992	2 294	1 303	991	- 6 662	- 1 633	- 5 029	1
18 138	16 638	31 074	16 303	14 771	3 702	1 835	1 867	- 12 127	- 4 667	- 7 460	2
17 149	16 190	27 574	13 963	13 611	5 765	3 186	2 579	- 8 841	- 5 584	- 3 257	3
5 595	5 332	8 318	4 245	4 073	2 609	1 350	1 259	- 1 045	- 799	- 246	4
6 338	5 950	7 960	4 100	3 860	4 328	2 238	2 090	- 25 861	- 11 660	- 14 201	5
1 921	1 749	2 430	1 240	1 190	1 240	681	559	- 8 319	- 3 804	- 4 515	6
7 496	6 984	11 232	5 563	5 669	3 248	1 933	1 315	- 21 358	- 9 468	- 11 890	7
6 572	6 063	7 756	3 946	3 810	4 879	2 626	2 253	- 20 400	- 8 483	- 11 917	8
11 364	10 748	15 721	8 134	7 587	6 391	3 230	3 161	- 26 156	- 12 123	- 14 033	9
6 538	5 939	7 204	3 639	3 565	5 273	2 899	2 374	- 20 778	- 9 180	- 11 598	10
5 279	5 038	7 643	4 000	3 643	2 674	1 279	1 395	- 23 056	- 10 714	- 12 342	11
7 475	6 912	9 536	4 931	4 605	4 851	2 544	2 307	- 24 880	- 10 768	- 14 112	12
16 745	15 670	21 816	11 237	10 579	10 599	5 508	5 091	- 4 177	- 3 348	- 829	13
10 066	9 662	12 789	6 682	6 107	6 939	3 384	3 555	- 22 181	- 9 738	- 12 443	14
14 182	13 510	18 473	9 765	8 708	9 219	4 417	4 802	- 35 101	- 16 061	- 19 040	15
9 008	8 581	14 216	6 917	7 299	3 373	2 091	1 282	- 33 388	- 14 742	- 18 646	16
8 491	7 933	11 613	6 096	5 517	4 811	2 395	2 416	- 21 887	- 10 278	- 11 609	17
10 365	9 782	15 856	8 096	7 760	4 291	2 269	2 022	- 38 430	- 17 187	- 21 243	18
11 325	10 577	15 156	7 910	7 246	6 746	3 415	3 331	- 9 520	- 3 929	- 5 591	19
6 992	6 546	9 324	4 805	4 519	4 214	2 187	2 027	- 30 614	- 14 220	- 16 394	20
5 615	5 211	6 317	3 085	3 232	4 509	2 530	1 979	- 16 989	- 7 541	- 9 448	21
194 110	181 998	274 153	140 810	133 343	101 955	53 300	48 655	-379 162	-169 897	-209 265	22

3. Gemeinden und ihre Wohnbevölkerung nach

Lfd. Nr.	Kreis Land	Gemeinden insgesamt 1)		Gemeinden							
				weniger als 100		100 bis unter 200		200 bis unter 500		500 bis unter 1 000	
		An- zahl	Per- sonen	An- zahl	Per- sonen	An- zahl	Per- sonen	An- zahl	Per- sonen	An- zahl	Per- sonen
1	2	3	4	5	6	7	8	9	10		
Kreisfreie Städte											
1	Flensburg	1	98 464								
2	Kiel	1	273 284								
3	Lübeck	1	235 200								
4	Neumünster	1	75 045								
Kreise											
5	Eckernförde	55	63 487	-	-	4	565	14	5 013	24	17 277
6	Eiderstedt	24	19 095	3	197	1	169	11	3 542	3	2 159
7	Eutin	11	89 042	-	-	-	-	-	-	-	-
8	Flensburg-Land	130	63 319	3	235	26	4 043	72	22 607	18	12 465
9	Herzogtum Lauenburg	136 ^a	130 453	12 ^a	830	24	3 530	59	19 759	24	15 543
10	Husum	67	62 941	9	508	8	1 235	22	7 672	20	14 390
11	Norderdithmarschen	71	57 154	8	569	19	2 927	20	7 020	15	9 632
12	Oldenburg (Holstein)	33	79 527	-	-	-	-	2	816	6	4 638
13	Pinneberg	53	214 629	1	76	-	-	9	3 717	14	11 357
14	Plön	103	109 034	-	-	7	984	52	17 680	21	14 860
15	Rendsburg	135	157 967	5	378	17	2 684	56	17 699	28	19 105
16	Schleswig	103	97 783	-	-	6	988	51	17 121	36	24 708
17	Segeberg	104	94 236	3	177	9	1 377	49	16 499	21	15 214
18	Steinburg	102	121 906	9	618	15	2 218	34	10 549	24	18 409
19	Stormarn	94	143 657	4	279	11	1 770	35	11 245	21	15 860
20	Süderdithmarschen	85	71 825	6	455	15	2 238	30	10 111	19	13 207
21	Südtondern	85	59 393	13	889	13	2 115	29	9 486	16	10 734
22	Land insgesamt	1 395 ^a	2 317 441	76 ^a	5 211	175	26 843	545	180 536	310	219 558
23	Anteil in %	100	100	5,4	0,2	12,5	1,2	39,1	7,8	22,2	9,5

1) Einschl. bewohnte gemeindefreie Gebiete.

a) Einschl. Forstgutsbezirk Sachsenwald.

Gemeindegrößenklassen in den Kreisen

mit Einwohnern																Lfd.
1 000 bis unter 2 000		2 000 bis unter 3 000		3 000 bis unter 5 000		5 000 bis unter 10 000		10 000 bis unter 20 000		20 000 bis unter 50 000		50 000 bis unter 100 000		100 000 und mehr		
An-zahl	Per-sonen	An-zahl	Per-sonen	An-zahl	Per-sonen	An-zahl	Per-sonen	An-zahl	Per-sonen	An-zahl	Per-sonen	An-zahl	Per-sonen	An-zahl	Per-sonen	Nr.
11	12	13	14	15	16	17	18	19	20	21	22	23	24	25	26	
													1	98 464	-	1
													-	-	1	273 284
													1	75 045	-	1
9	12 819	2	4 508	1	3 765	-	-	1	19 540	-	-	-	-	-	-	5
4	5 314	-	-	2	7 714	-	-	-	-	-	-	-	-	-	-	6
-	-	-	-	4	14 388	5	42 443	2	32 211	-	-	-	-	-	-	7
9	12 969	-	-	-	-	2	11 000	-	-	-	-	-	-	-	-	8
7	9 385	2	4 507	2	7 197	2	13 047	3	35 846	1	20 809	-	-	-	-	9
4	5 978	1	2 160	2	7 194	-	-	-	-	1	23 804	-	-	-	-	10
5	6 962	1	2 260	2	7 801	-	-	1	19 983	-	-	-	-	-	-	11
17	24 405	2	4 650	3	12 351	2	18 201	1	14 466	-	-	-	-	-	-	12
14	20 865	1	2 087	3	12 258	6	47 052	2	28 907	3	88 310	-	-	-	-	13
10	12 653	3	6 785	7	26 499	1	5 992	2	23 581	-	-	-	-	-	-	14
15	19 533	4	10 885	4	14 225	5	37 737	-	-	1	35 721	-	-	-	-	15
5	7 021	-	-	4	14 179	-	-	-	-	1	33 766	-	-	-	-	16
12	17 495	6	16 391	1	4 142	2	11 268	1	11 673	-	-	-	-	-	-	17
12	14 692	1	2 513	4	17 506	1	6 986	1	12 331	1	36 084	-	-	-	-	18
7	7 831	4	9 417	4	14 539	4	24 200	3	37 338	1	21 178	-	-	-	-	19
7	9 552	3	7 825	2	6 752	3	21 685	-	-	-	-	-	-	-	-	20
10	12 485	-	-	2	8 692	2	14 992	-	-	-	-	-	-	-	-	21
147	199 959	30	73 988	47	179 202	35	254 603	17	235 876	9	259 672	2	173 509	2	508 484	22
10,5	8,6	2,2	3,2	3,4	7,7	2,5	11,0	1,2	10,2	0,6	11,2	0,1	7,5	0,1	21,9	23

Alter von ... bis unter ... Jahren	Wohnbevölkerung					männlich			
	insgesamt	darunter				insgesamt	davon		
		ledig	verheiratet	verwitwet	geschieden		ledig	verheiratet	verwitwet
1	2	3	4	5	6	7	8	9	
unter 1	38 049	38 049	-	-	-	19 524	19 524	-	-
1 - 2	36 139	36 139	-	-	-	18 527	18 527	-	-
2 - 3	34 439	34 439	-	-	-	17 698	17 698	-	-
3 - 4	33 357	33 357	-	-	-	16 994	16 994	-	-
4 - 5	31 641	31 641	-	-	-	16 235	16 235	-	-
Zusammen	173 625	173 625	-	-	-	88 978	88 978	-	-
5 - 6	30 717	30 717	-	-	-	15 737	15 737	-	-
6 - 7	30 544	30 544	-	-	-	15 742	15 742	-	-
7 - 8	30 322	30 322	-	-	-	15 526	15 526	-	-
8 - 9	29 984	29 984	-	-	-	15 489	15 489	-	-
9 - 10	31 094	31 094	-	-	-	15 988	15 988	-	-
Zusammen	152 661	152 661	-	-	-	78 482	78 482	-	-
10 - 11	31 509	31 509	-	-	-	16 143	16 143	-	-
11 - 12	32 672	32 672	-	-	-	16 864	16 864	-	-
12 - 13	33 544	33 544	-	-	-	17 330	17 330	-	-
13 - 14	31 706	31 706	-	-	-	16 169	16 169	-	-
14 - 15	32 225	32 225	-	-	-	16 554	16 554	-	-
Zusammen	161 656	161 656	-	-	-	83 060	83 060	-	-
15 - 16	25 102	25 092	10	-	-	12 883	12 883	-	-
16 - 17	30 159	30 123	33	-	-	15 352	15 352	-	-
17 - 18	36 570	36 321	245	2	1	18 916	18 915	1	-
18 - 19	36 531	35 758	762	2	3	19 168	19 137	28	-
19 - 20	41 774	39 361	2 385	7	13	22 212	22 059	148	1
Zusammen	170 136	166 655	3 435	11	17	88 531	88 346	177	1
20 - 21	42 600	37 828	4 717	12	37	23 113	22 485	617	3
21 - 22	46 545	36 779	9 650	16	88	25 339	22 908	2 410	2
22 - 23	44 020	30 373	13 450	30	152	23 826	19 535	4 244	6
23 - 24	40 396	23 270	16 872	29	217	21 591	15 352	6 171	11
24 - 25	37 790	17 593	19 820	38	329	19 907	11 605	8 184	8
Zusammen	211 351	145 843	64 509	125	823	113 776	91 885	21 626	30
25 - 26	36 004	13 466	22 109	46	373	18 567	8 958	9 471	12
26 - 27	35 263	10 386	24 368	69	431	18 448	6 846	11 435	14
27 - 28	27 481	6 619	20 390	78	389	14 174	4 263	9 741	13
28 - 29	24 721	4 929	19 311	61	410	12 530	3 076	9 295	11
29 - 30	25 423	4 358	20 539	80	439	12 910	2 583	10 135	20
Zusammen	148 892	39 758	106 717	334	2 042	76 629	25 726	50 077	70
30 - 31	26 604	3 883	22 133	97	481	13 206	2 165	10 835	14
31 - 32	27 282	3 461	23 203	125	483	13 661	1 829	11 603	34
32 - 33	28 248	3 228	24 325	161	527	14 131	1 571	12 355	31
33 - 34	26 956	2 802	23 344	179	622	12 930	1 266	11 432	22
34 - 35	26 139	2 659	22 668	228	576	11 935	1 026	10 710	27
Zusammen	135 229	16 033	115 673	790	2 689	65 863	7 857	56 935	128
35 - 36	27 286	2 665	23 617	291	707	11 929	877	10 828	35
36 - 37	27 554	2 637	23 759	354	800	11 738	789	10 722	30
37 - 38	26 273	2 450	22 556	471	790	10 943	714	10 012	38
38 - 39	28 204	2 518	24 026	717	936	11 942	681	11 024	37
39 - 40	30 599	2 460	26 013	1 069	1 050	12 931	695	11 950	62
Zusammen	139 916	12 730	119 971	2 902	4 283	59 483	3 756	54 536	202
40 - 41	31 835	2 618	26 525	1 508	1 177	13 038	732	11 985	51
41 - 42	31 967	2 366	26 504	1 866	1 223	13 235	690	12 200	63
42 - 43	16 840	1 249	13 559	1 265	766	6 786	396	6 161	34
43 - 44	15 982	1 207	12 798	1 297	677	6 618	369	6 039	55
44 - 45	17 935	1 265	14 275	1 629	761	7 470	394	6 823	46
Zusammen	114 559	8 705	93 661	7 565	4 604	47 147	2 581	43 208	249
45 - 46	20 175	1 349	15 932	1 988	901	9 347	428	7 629	67
46 - 47	30 612	1 864	24 068	3 330	1 341	12 651	596	11 594	107
47 - 48	31 373	1 812	24 575	3 618	1 364	13 252	560	12 153	168
48 - 49	33 269	1 888	25 955	3 820	1 595	14 050	635	12 772	180
49 - 50	32 752	1 982	25 262	3 997	1 506	13 957	716	12 554	200
Zusammen	148 181	8 895	115 792	16 753	6 707	62 257	2 935	56 702	722
50 - 51	32 832	2 034	25 299	4 020	1 472	14 123	686	12 728	229
51 - 52	33 468	2 010	25 708	4 307	1 433	14 454	703	12 938	292
52 - 53	33 259	2 188	25 358	4 236	1 461	14 497	721	12 913	343
53 - 54	33 555	2 135	25 784	4 186	1 442	14 848	754	13 246	330
54 - 55	32 693	2 083	24 978	4 267	1 360	14 936	726	13 262	420
Zusammen	165 807	10 450	127 127	21 016	7 168	72 858	3 590	65 087	1 614

Altersjahren und Familienstand

davon		weiblich						Weibliche Personen auf 1 000 männliche	Alter von ... bis unter ... Jahren
geschieden	ohne Angabe	insgesamt	ledig	verheiratet	verwitwet	geschieden	ohne Angabe		
10	11	12	13	14	15	16	17	18	
-	-	18 525	18 525	-	-	-	-	949	unter 1
-	-	17 612	17 612	-	-	-	-	951	1 - 2
-	-	16 741	16 741	-	-	-	-	946	2 - 3
-	-	16 363	16 363	-	-	-	-	963	3 - 4
-	-	15 406	15 406	-	-	-	-	949	4 - 5
-	-	84 647	84 647	-	-	-	-	951	Zusammen
-	-	14 980	14 980	-	-	-	-	952	5 - 6
-	-	14 802	14 802	-	-	-	-	940	6 - 7
-	-	14 796	14 796	-	-	-	-	953	7 - 8
-	-	14 495	14 495	-	-	-	-	936	8 - 9
-	-	15 106	15 106	-	-	-	-	945	9 - 10
-	-	74 179	74 179	-	-	-	-	945	Zusammen
-	-	15 366	15 366	-	-	-	-	952	10 - 11
-	-	15 808	15 808	-	-	-	-	937	11 - 12
-	-	16 214	16 214	-	-	-	-	936	12 - 13
-	-	15 537	15 537	-	-	-	-	961	13 - 14
-	-	15 671	15 671	-	-	-	-	947	14 - 15
-	-	78 596	78 596	-	-	-	-	946	Zusammen
-	-	12 219	12 209	10	-	-	-	948	15 - 16
-	-	14 807	14 771	33	-	-	3	964	16 - 17
-	-	17 654	17 406	244	2	1	1	933	17 - 18
-	3	17 363	16 621	734	2	3	3	906	18 - 19
-	4	19 562	17 302	2 237	6	13	4	881	19 - 20
-	7	81 605	78 309	3 258	10	17	11	922	Zusammen
3	5	19 487	15 343	4 100	9	34	1	843	20 - 21
12	7	21 206	13 871	7 240	14	76	5	837	21 - 22
29	12	20 194	10 838	9 206	24	123	3	848	22 - 23
53	4	18 805	7 918	10 701	18	164	4	871	23 - 24
103	7	17 883	5 988	11 636	30	226	3	898	24 - 25
200	35	97 575	53 958	42 883	95	623	16	858	Zusammen
119	7	17 437	4 508	12 638	34	254	3	939	25 - 26
147	6	16 815	3 540	12 933	55	284	3	911	26 - 27
154	3	13 307	2 356	10 649	65	235	2	939	27 - 28
139	9	12 191	1 853	10 016	50	271	1	973	28 - 29
165	7	12 513	1 775	10 404	60	274	-	969	29 - 30
724	32	72 263	14 032	56 640	264	1 318	9	943	Zusammen
184	8	13 398	1 718	11 298	83	297	2	1 015	30 - 31
186	9	13 621	1 632	11 600	91	297	1	997	31 - 32
168	6	14 117	1 657	11 970	130	359	1	999	32 - 33
203	7	14 026	1 536	11 912	157	419	2	1 085	33 - 34
167	5	14 204	1 633	11 958	201	409	3	1 190	34 - 35
908	35	69 366	8 176	58 738	662	1 781	9	1 053	Zusammen
186	3	15 357	1 788	12 789	256	521	3	1 287	35 - 36
196	1	15 816	1 848	13 037	324	604	3	1 347	36 - 37
177	2	15 330	1 736	12 544	433	613	4	1 401	37 - 38
197	3	16 262	1 837	13 002	680	739	4	1 362	38 - 39
223	1	17 668	1 765	14 063	1 007	827	6	1 366	39 - 40
979	10	80 433	8 974	65 435	2 700	3 304	20	1 352	Zusammen
268	2	18 797	1 886	14 540	1 457	909	5	1 442	40 - 41
280	2	18 732	1 676	14 304	1 803	943	6	1 415	41 - 42
194	1	10 054	853	7 398	1 231	572	-	1 482	42 - 43
154	1	9 364	838	6 759	1 242	523	2	1 415	43 - 44
205	2	10 465	871	7 452	1 583	556	3	1 401	44 - 45
1 101	8	67 412	6 124	50 453	7 316	3 503	16	1 430	Zusammen
221	2	11 828	921	8 303	1 921	680	3	1 417	45 - 46
350	4	17 961	1 268	12 474	3 223	991	5	1 420	46 - 47
370	1	18 121	1 252	12 422	3 450	994	3	1 367	47 - 48
459	4	19 219	1 253	13 183	3 640	1 136	7	1 368	48 - 49
485	2	18 795	1 266	12 708	3 797	1 021	3	1 347	49 - 50
1 885	13	85 924	5 960	59 090	16 031	4 822	21	1 380	Zusammen
476	4	18 709	1 348	12 571	3 791	996	3	1 325	50 - 51
516	5	19 014	1 307	12 770	4 015	917	5	1 315	51 - 52
512	8	18 762	1 467	12 445	3 893	949	8	1 294	52 - 53
515	3	18 707	1 381	12 538	3 856	927	5	1 260	53 - 54
528	-	17 757	1 357	11 716	3 847	832	5	1 189	54 - 55
2 547	20	92 949	6 860	62 040	19 402	4 621	26	1 276	Zusammen

Alter von ... bis unter ... Jahren	Wohnbevölkerung					männlich			
	insgesamt	darunter				insgesamt	davon		
		ledig	verheiratet	verwitwet	geschieden		ledig	verheiratet	verwitwet
1	2	3	4	5	6	7	8	9	
55 - 56	32 032	2 223	24 304	4 166	1 328	14 717	742	13 076	415
56 - 57	31 915	2 218	24 200	4 258	1 233	14 832	734	13 108	488
57 - 58	31 218	2 280	23 459	4 340	1 130	14 536	721	12 794	550
58 - 59	31 164	2 144	23 245	4 631	1 139	14 343	673	12 649	587
59 - 60	30 155	2 196	22 099	4 727	1 120	13 757	647	12 121	612
Zusammen	156 484	11 061	117 307	22 122	5 950	72 185	3 517	63 748	2 652
60 - 61	28 967	2 018	20 948	4 999	992	13 184	587	11 532	690
61 - 62	28 380	2 040	20 366	5 012	952	12 732	544	11 097	745
62 - 63	27 133	2 048	18 905	5 325	847	11 755	509	10 179	754
63 - 64	26 041	1 948	17 862	5 377	847	10 892	427	9 386	792
64 - 65	25 258	1 834	16 977	5 642	797	10 401	447	8 899	794
Zusammen	135 779	9 888	95 058	26 355	4 435	58 964	2 514	51 093	3 775
65 - 66	24 133	1 826	15 806	5 787	705	9 949	384	8 471	869
66 - 67	22 832	1 630	14 501	6 016	675	9 243	335	7 764	917
67 - 68	22 050	1 548	13 752	6 214	525	8 927	319	7 430	1 009
68 - 69	20 815	1 527	12 567	6 165	544	8 466	294	6 960	1 031
69 - 70	19 820	1 428	11 592	6 317	478	8 098	271	6 621	1 063
Zusammen	109 650	7 959	68 218	30 499	2 927	44 683	1 603	37 246	4 889
70 - 71	19 512	1 385	11 157	6 536	423	7 959	279	6 404	1 160
71 - 72	17 839	1 246	9 726	6 469	393	7 338	272	5 758	1 171
72 - 73	17 379	1 209	9 084	6 770	312	7 302	281	5 532	1 380
73 - 74	16 328	1 048	8 238	6 734	298	6 903	250	5 090	1 461
74 - 75	14 723	930	7 183	6 335	265	6 258	244	4 529	1 395
Zusammen	85 781	5 816	45 388	32 844	1 691	35 760	1 326	27 313	6 567
75 - 76	13 894	921	6 365	6 361	239	5 794	219	4 044	1 444
76 - 77	12 805	817	5 555	6 242	180	5 356	180	3 569	1 536
77 - 78	11 461	719	4 804	5 754	179	4 792	180	3 144	1 403
78 - 79	10 484	674	4 034	5 588	179	4 408	174	2 697	1 465
79 - 80	9 258	585	3 420	5 132	117	3 937	133	2 357	1 395
Zusammen	57 902	3 716	24 178	29 077	894	24 287	886	15 811	7 243
80 - 81	8 222	526	2 712	4 871	108	3 438	140	1 897	1 353
81 - 82	7 466	446	2 291	4 640	87	3 180	111	1 636	1 396
82 - 83	6 456	404	1 619	4 158	71	2 651	102	1 277	1 243
83 - 84	5 781	350	1 477	3 886	61	2 484	99	1 105	1 254
84 - 85	4 690	267	1 158	3 215	49	2 008	72	853	1 065
Zusammen	32 615	1 993	9 457	20 770	376	13 761	524	6 768	6 311
85 - 86	4 084	268	894	2 878	44	1 814	74	677	1 047
86 - 87	3 253	223	647	2 360	23	1 390	53	514	815
87 - 88	2 475	171	426	1 866	11	1 025	43	329	647
88 - 89	1 940	122	298	1 504	15	847	30	239	571
89 - 90	1 289	62	170	1 044	12	542	19	144	371
Zusammen	13 041	846	2 435	9 652	105	5 618	219	1 903	3 451
90 - 91	990	64	130	793	3	415	15	101	298
91 - 92	774	47	78	641	7	324	12	62	247
92 - 93	503	28	44	426	4	194	6	38	147
93 - 94	389	30	21	335	2	137	6	15	115
94 - 95	229	26	13	189	1	70	5	11	54
Zusammen	2 885	195	286	2 384	17	1 140	44	227	861
95 - 96	160	13	9	136	2	67	3	7	56
96 - 97	97	8	2	86	1	29	-	2	27
97 - 98	70	5	6	59	-	17	-	4	13
98 - 99	23	1	1	21	-	9	-	1	7
99 und mehr	54	4	7	43	-	12	1	4	7
Zusammen	404	31	25	345	3	134	5	18	110
ohne Angabe	887	207	336	297	30	273	112	94	46
Insgesamt	2 317 441	938 725	1 109 573	223 841	44 761	1 093 869	487 946	552 569	38 921
Insgesamt	100	40,5	47,9	9,7	1,9	100	44,6	50,5	3,6

Anteil

Altersjahre und Familienstand

davon								Weibliche Personen auf 1 000 männliche	Alter von ... bis unter ... Jahren
weiblich									
geschieden	ohne Angabe	insgesamt	ledig	verheiratet	verwitwet	geschieden	ohne Angabe		
10	11	12	13	14	15	16	17	18	
481	3	17 315	1 481	11 228	3 751	847	8	1 177	55 - 56
499	3	17 083	1 484	11 092	3 770	734	3	1 152	56 - 57
468	3	16 682	1 559	10 665	3 790	662	6	1 148	57 - 58
433	1	16 821	1 471	10 596	4 044	706	4	1 173	58 - 59
369	8	16 398	1 549	9 978	4 115	751	5	1 192	59 - 60
2 250	18	84 299	7 544	53 559	19 470	3 700	26	1 168	Zusammen
373	2	15 783	1 431	9 416	4 309	619	8	1 197	60 - 61
343	3	15 648	1 496	9 269	4 267	609	7	1 229	61 - 62
311	2	15 378	1 539	8 726	4 571	536	6	1 308	62 - 63
287	-	15 149	1 521	8 476	4 585	560	7	1 391	63 - 64
258	3	14 857	1 387	8 078	4 848	539	5	1 428	64 - 65
1 572	10	76 815	7 374	43 965	22 580	2 863	33	1 303	Zusammen
222	3	14 184	1 442	7 335	4 918	483	6	1 426	65 - 66
221	6	13 589	1 295	6 737	5 099	454	4	1 470	66 - 67
166	3	13 123	1 229	6 322	5 205	359	8	1 470	67 - 68
178	3	12 349	1 233	5 607	5 134	366	9	1 459	68 - 69
142	1	11 722	1 157	4 971	5 254	336	4	1 448	69 - 70
929	16	64 967	6 356	30 972	25 610	1 998	31	1 454	Zusammen
114	2	11 553	1 106	4 753	5 376	309	9	1 452	70 - 71
137	-	10 501	974	3 968	5 298	256	5	1 431	71 - 72
107	2	10 077	928	3 552	5 390	205	2	1 380	72 - 73
98	4	9 425	798	3 148	5 273	200	6	1 365	73 - 74
88	2	8 465	686	2 654	4 940	177	8	1 353	74 - 75
544	10	50 021	4 492	18 075	26 277	1 147	30	1 399	Zusammen
85	2	8 100	702	2 321	4 917	154	6	1 398	75 - 76
67	4	7 449	637	1 986	4 706	113	7	1 391	76 - 77
64	1	6 669	539	1 660	4 351	115	4	1 392	77 - 78
68	4	6 076	500	1 337	4 123	111	5	1 378	78 - 79
50	2	5 321	452	1 063	3 737	67	2	1 352	79 - 80
334	13	33 615	2 830	8 367	21 834	560	24	1 384	Zusammen
45	3	4 784	386	815	3 518	63	2	1 392	80 - 81
36	1	4 286	335	655	3 244	51	1	1 348	81 - 82
27	2	3 805	302	542	2 915	44	2	1 435	82 - 83
23	3	3 297	251	372	2 632	38	4	1 327	83 - 84
18	-	2 682	195	305	2 150	31	1	1 336	84 - 85
149	9	18 854	1 469	2 689	14 459	227	10	1 370	Zusammen
16	-	2 270	194	217	1 831	28	-	1 251	85 - 86
8	-	1 863	170	133	1 545	15	-	1 340	86 - 87
5	1	1 450	128	97	1 219	6	-	1 415	87 - 88
6	1	1 093	92	59	933	9	-	1 290	88 - 89
7	1	747	43	26	673	5	-	1 378	89 - 90
42	3	7 423	627	532	6 201	63	-	1 321	Zusammen
1	-	575	49	29	495	2	-	1 386	90 - 91
3	-	450	35	16	394	4	1	1 389	91 - 92
2	1	309	22	6	279	2	-	1 593	92 - 93
1	-	252	24	6	220	1	1	1 839	93 - 94
-	-	159	21	2	135	1	-	2 271	94 - 95
7	1	1 745	151	59	1 523	10	2	1 531	Zusammen
1	-	93	10	2	80	1	-	1 388	95 - 96
-	-	68	8	-	59	1	-	2 345	96 - 97
-	-	53	5	2	46	-	-	3 118	97 - 98
-	-	14	-	-	14	-	-	1 556	98 - 99
-	-	42	3	3	36	-	-	3 500	99 und mehr
1	-	270	26	7	235	2	-	2 015	Zusammen
9	12	614	95	242	251	21	5	2 249	ohne Angabe
14 181	252	1 223 572	450 779	557 004	184 920	30 580	289	1 119	Insgesamt
in %									
1,3	0,0	100	36,8	45,5	15,1	2,5	0,0		Insgesamt

Geburtsjahr	Wohnbevölkerung						männlich		
	insgesamt	davon					insgesamt	ledig	verheiratet
		ledig	verheiratet	verwitwet	geschieden	ohne Angabe			
1	2	3	4	5	6	7	8	9	
1961 (bis 5.6.)	17 314	17 314	-	-	-	-	8 916	8 916	-
1960	36 818	36 818	-	-	-	-	18 868	18 868	-
1959	35 883	35 883	-	-	-	-	18 351	18 351	-
1958	33 543	33 543	-	-	-	-	17 283	17 283	-
1957	32 811	32 811	-	-	-	-	16 670	16 670	-
1956	31 159	31 159	-	-	-	-	15 976	15 976	-
1955	30 473	30 473	-	-	-	-	15 702	15 702	-
1954	30 602	30 602	-	-	-	-	15 693	15 693	-
1953	30 128	30 128	-	-	-	-	15 564	15 564	-
1952	30 359	30 359	-	-	-	-	15 577	15 577	-
1951	31 030	31 030	-	-	-	-	15 929	15 929	-
1950	32 159	32 159	-	-	-	-	16 546	16 546	-
1949	32 892	32 892	-	-	-	-	17 000	17 000	-
1948	32 914	32 914	-	-	-	-	16 856	16 856	-
1947	31 038	31 038	-	-	-	-	15 909	15 909	-
1946	30 583	30 578	5	-	-	-	15 785	15 785	-
1945	25 509	25 498	10	-	-	1	12 949	12 949	-
1944	34 166	34 064	98	2	-	2	17 520	17 520	-
1943	36 804	36 382	415	1	3	3	19 191	19 171	10
1942	35 924	34 710	1 203	1	4	6	18 898	18 852	42
1941	44 536	41 133	3 355	13	24	11	23 812	23 519	280
1940	45 276	38 355	6 849	13	54	5	24 591	23 306	1 278
1939	45 279	33 792	11 346	18	108	15	24 799	21 541	3 228
1938	42 734	27 288	15 200	34	201	11	22 925	17 700	5 161
1937	38 836	20 478	18 060	35	254	9	20 674	13 591	6 991
1936	37 072	15 621	21 045	41	353	12	19 382	10 375	8 879
1935	35 745	12 012	23 250	56	420	7	18 521	7 950	10 405
1934	32 497	8 676	23 325	76	412	8	16 915	5 679	11 081
1933	25 194	5 521	19 218	59	389	7	12 824	3 511	9 146
1932	24 952	4 632	19 807	76	427	10	12 703	2 790	9 745
1931	25 746	4 053	21 172	85	427	9	12 870	2 375	10 296
1930	27 185	3 768	22 785	121	502	9	13 574	2 046	11 310
1929	27 322	3 312	23 382	129	490	9	13 689	1 668	11 800
1928	28 373	3 102	24 505	174	581	11	14 076	1 489	12 378
1927	26 295	2 662	22 860	193	576	4	12 416	1 130	11 077
1926	26 315	2 655	22 753	254	644	9	11 655	941	10 493
1925	28 311	2 711	24 475	328	794	3	12 329	855	11 233
1924	26 392	2 506	22 738	380	763	5	10 975	722	10 052
1923	27 089	2 473	23 183	595	830	8	11 331	706	10 397
1922	28 962	2 489	24 643	839	983	8	12 337	677	11 411
1921	31 691	2 591	26 633	1 285	1 177	5	13 175	732	12 135
1920	32 273	2 494	26 911	1 680	1 180	8	13 163	708	12 125
1919	24 473	1 833	20 083	1 568	984	5	10 120	556	9 267
1918	16 758	1 232	13 421	1 363	740	2	6 798	388	6 178
1917	16 477	1 220	13 177	1 372	706	2	6 862	374	6 275
1916	18 515	1 278	14 695	1 705	832	5	7 750	403	7 079
1915	24 753	1 579	19 467	2 602	1 095	10	10 297	488	9 402
1914	31 027	1 810	24 373	3 487	1 354	3	12 761	572	11 731
1913	32 078	1 852	25 073	3 698	1 445	10	13 569	578	12 406
1912	33 543	1 956	26 090	3 871	1 619	7	14 278	717	12 892
1911	32 324	1 992	24 876	4 037	1 414	5	13 869	690	12 479
1910	33 170	1 968	25 586	4 148	1 456	12	14 226	695	12 814
1909	33 756	2 162	25 760	4 352	1 467	15	14 667	716	13 105
1908	33 204	2 138	25 453	4 146	1 457	10	14 508	709	12 938
1907	33 184	2 103	25 409	4 215	1 451	6	14 964	745	13 295
1906	32 361	2 167	24 583	4 304	1 299	8	14 612	727	12 986
1905	32 033	2 242	24 363	4 127	1 294	7	14 992	777	13 256
1904	32 157	2 234	24 355	4 359	1 202	7	14 976	718	13 263
1903	30 614	2 211	22 927	4 360	1 110	6	14 178	690	12 468
1902	30 978	2 179	22 922	4 715	1 151	11	14 120	663	12 448

Geburtsjahre und Familienstand

davon			weiblich						Geburtsjahr
davon			insgesamt	davon					
verwitwet	geschieden	ohne Angabe		ledig	verheiratet	verwitwet	geschieden	ohne Angabe	
10	11	12	13	14	15	16	17	18	
-	-	-	8 398	6 398	-	-	-	-	1961 (bis 5.6.)
-	-	-	17 950	17 950	-	-	-	-	1960
-	-	-	17 522	17 522	-	-	-	-	1959
-	-	-	16 260	16 260	-	-	-	-	1958
-	-	-	16 141	16 141	-	-	-	-	1957
-	-	-	15 183	15 183	-	-	-	-	1956
-	-	-	14 771	14 771	-	-	-	-	1955
-	-	-	14 909	14 909	-	-	-	-	1954
-	-	-	14 564	14 564	-	-	-	-	1953
-	-	-	14 782	14 782	-	-	-	-	1952
-	-	-	15 101	15 101	-	-	-	-	1951
-	-	-	15 613	15 613	-	-	-	-	1950
-	-	-	15 892	15 892	-	-	-	-	1949
-	-	-	16 058	16 058	-	-	-	-	1948
-	-	-	15 129	15 129	-	-	-	-	1947
-	-	-	14 798	14 793	5	-	-	-	1946
-	-	-	12 560	12 549	10	-	-	1	1945
-	-	-	16 646	16 544	98	2	-	2	1944
-	-	-	17 623	17 211	405	1	3	3	1943
-	-	4	17 026	15 858	1 161	1	4	2	1942
3	2	8	20 724	17 614	3 075	10	22	3	1941
1	4	2	20 685	15 049	5 571	12	50	3	1940
2	17	11	20 480	12 251	8 118	16	91	4	1939
13	44	7	19 809	9 588	10 039	21	157	4	1938
9	77	6	18 162	6 887	11 069	26	177	3	1937
10	110	8	17 690	5 246	12 166	31	243	4	1936
12	149	5	17 224	4 062	12 845	44	271	2	1935
14	136	5	15 582	2 997	12 244	62	276	3	1934
10	151	6	12 370	2 010	10 072	49	238	1	1933
17	142	9	12 249	1 842	10 062	59	285	1	1932
17	174	8	12 876	1 678	10 876	68	253	1	1931
27	184	7	13 611	1 722	11 475	94	318	2	1930
29	184	8	13 633	1 644	11 582	100	306	1	1929
26	174	9	14 297	1 613	12 127	148	407	2	1928
22	183	4	13 879	1 532	11 783	171	393	2	1927
31	185	5	14 660	1 714	12 260	223	459	4	1926
39	201	1	15 982	1 856	13 242	289	593	2	1925
26	175	-	15 417	1 784	12 686	354	588	5	1924
42	181	5	15 758	1 767	12 786	553	649	3	1923
47	201	1	16 625	1 812	13 232	792	782	7	1922
54	254	-	18 516	1 859	14 498	1 231	923	5	1921
60	267	3	19 110	1 786	14 786	1 620	913	5	1920
52	243	2	14 353	1 277	10 816	1 516	741	3	1919
48	183	1	9 960	844	7 243	1 315	557	1	1918
39	174	-	9 615	846	6 902	1 333	532	2	1917
53	212	3	10 765	875	7 616	1 652	620	2	1916
104	298	5	14 456	1 091	10 065	2 498	797	5	1915
117	341	-	18 266	1 238	12 642	3 370	1 013	3	1914
172	410	3	18 509	1 274	12 667	3 526	1 035	7	1913
186	481	2	19 265	1 239	13 198	3 685	1 138	5	1912
216	481	3	18 455	1 302	12 397	3 821	933	2	1911
246	466	5	18 944	1 273	12 772	3 902	990	7	1910
322	515	9	19 089	1 446	12 655	4 030	952	6	1909
320	536	5	18 696	1 429	12 515	3 826	921	5	1908
390	534	-	18 220	1 358	12 114	3 825	917	6	1907
414	485	-	17 749	1 440	11 597	3 890	814	8	1906
448	506	5	17 041	1 465	11 107	3 679	788	2	1905
519	473	3	17 181	1 516	11 092	3 840	729	4	1904
561	458	1	16 436	1 521	10 459	3 799	652	5	1903
595	408	6	16 858	1 516	10 474	4 120	743	5	1902

Geburtsjahr	Wohnbevölkerung						männlich		
	insgesamt	davon					insgesamt	männlich	
		ledig	verheiratet	verwitwet	geschieden	ohne Angabe		ledig	verheiratet
1	2	3	4	5	6	7	8	9	
1901	29 371	2 126	21 408	4 785	1 040	12	13 489	622	11 880
1900	29 252	2 067	21 076	5 093	1 006	10	13 253	580	11 543
1899	27 172	1 966	19 308	4 996	893	9	12 039	503	10 505
1898	27 238	2 036	18 771	5 595	830	6	11 574	497	9 946
1897	25 122	1 881	17 128	5 260	847	6	10 453	426	8 982
1896	25 337	1 863	16 824	5 894	746	10	10 399	426	8 892
1895	23 277	1 710	15 065	5 809	686	7	9 501	354	8 071
1894	22 607	1 616	14 226	6 155	594	16	9 125	346	7 625
1893	21 620	1 535	13 283	6 232	560	10	8 752	295	7 230
1892	20 150	1 459	12 039	6 128	517	7	8 314	284	6 831
1891	19 901	1 459	11 490	6 504	437	11	8 116	289	6 597
1890	18 627	1 326	10 460	6 409	427	5	7 565	260	6 039
1889	17 468	1 207	9 334	6 587	336	4	7 282	284	5 596
1888	17 186	1 118	8 933	6 806	323	6	7 202	249	5 435
1887	15 625	1 022	7 748	6 580	264	11	6 626	268	4 847
1886	14 256	902	6 757	6 321	267	9	6 051	231	4 295
1885	13 464	885	6 009	6 349	210	11	5 600	204	3 818
1884	12 307	781	5 306	6 024	188	8	5 175	179	3 437
1883	10 880	687	4 337	5 677	174	5	4 550	171	2 869
1882	10 041	645	3 851	5 388	148	9	4 227	150	2 603
1881	8 816	563	3 095	5 044	110	4	3 735	134	2 156
1880	7 926	491	2 504	4 814	114	3	3 332	134	1 766
1879	6 948	426	2 087	4 371	63	1	2 910	110	1 488
1878	6 158	380	1 655	4 054	63	6	2 564	94	1 186
1877	5 292	304	1 328	3 584	70	6	2 298	91	991
1876	4 485	283	1 046	3 116	40	-	1 955	74	782
1875	3 673	251	781	2 602	39	-	1 575	69	599
1874	2 896	195	545	2 140	15	1	1 252	43	429
1873	2 194	139	364	1 677	14	-	925	39	287
1872	1 757	103	255	1 384	13	2	765	29	211
1871	1 102	67	141	888	6	-	433	13	109
1870	920	52	104	757	6	1	395	15	82
1869	625	32	61	528	4	-	258	7	53
1868	447	33	29	379	5	1	170	9	22
1867	298	29	20	248	-	1	100	3	17
1866	198	18	12	167	1	-	63	4	8
1865	131	12	3	113	3	-	53	2	3
1864	84	7	2	75	-	-	24	-	2
1863	53	3	6	44	-	-	17	1	4
1862	13	-	-	13	-	-	2	-	-
1861 und früher	48	4	7	37	-	-	11	1	4
ohne Angabe	887	207	336	297	30	17	273	112	94
Insgesamt	2 317 441	938 725	1 109 573	223 841	44 761	541	1 093 869	487 946	552 569

Geburtsjahre und Familienstand

davon									Geburtsjahr
davon			weiblich						
verwitwet	geschieden	ohne Angabe	insgesamt	davon					
				ledig	verheiratet	verwitwet	geschieden	ohne Angabe	
10	11	12	13	14	15	16	17	18	
636	347	4	15 882	1 504	9 528	4 149	693	8	1901
737	390	3	15 999	1 487	9 533	4 356	616	7	1900
707	321	3	15 133	1 463	8 803	4 289	572	6	1899
826	305	-	15 664	1 539	8 825	4 769	525	6	1898
781	263	1	14 669	1 455	8 146	4 479	584	5	1897
832	246	3	14 938	1 437	7 932	5 062	500	7	1896
859	214	3	13 776	1 356	6 994	4 950	472	4	1895
939	207	8	13 482	1 270	6 601	5 216	387	8	1894
1 065	160	2	12 868	1 240	6 053	5 167	400	8	1893
1 028	169	2	11 836	1 175	5 208	5 100	348	5	1892
1 107	121	2	11 785	1 170	4 893	5 397	316	9	1891
1 131	135	-	11 062	1 066	4 421	5 278	292	5	1890
1 293	108	1	10 186	923	3 738	5 294	228	3	1889
1 399	116	3	9 984	869	3 498	5 407	207	3	1888
1 419	89	3	8 999	754	2 901	5 161	175	8	1887
1 438	86	1	8 205	671	2 462	4 883	181	8	1886
1 487	87	4	7 864	681	2 191	4 862	123	7	1885
1 492	64	3	7 132	602	1 869	4 532	124	5	1884
1 451	57	2	6 330	516	1 468	4 226	117	3	1883
1 409	61	4	5 814	495	1 248	3 979	87	5	1882
1 400	44	1	5 081	429	939	3 644	66	3	1881
1 379	50	3	4 594	357	738	3 435	64	-	1880
1 286	26	-	4 038	316	599	3 085	37	1	1879
1 254	27	3	3 594	286	469	2 800	36	3	1878
1 192	22	2	2 994	213	337	2 392	48	4	1877
1 085	14	-	2 530	209	264	2 031	26	-	1876
892	15	-	2 098	182	182	1 710	24	-	1875
773	6	1	1 644	152	116	1 367	9	-	1874
592	7	-	1 269	100	77	1 085	7	-	1873
517	6	2	992	74	44	867	7	-	1872
309	2	-	669	54	32	579	4	-	1871
296	2	-	525	37	22	461	4	1	1870
195	3	-	367	25	8	333	1	-	1869
136	2	1	277	24	7	243	3	-	1868
80	-	-	198	26	3	168	-	1	1867
51	-	-	135	14	4	116	1	-	1866
47	1	-	78	10	-	66	2	-	1865
22	-	-	60	7	-	53	-	-	1864
12	-	-	36	2	2	32	-	-	1863
2	-	-	11	-	-	11	-	-	1862
6	-	-	37	3	3	31	-	-	1861 und früher
46	9	12	614	95	242	251	21	5	ohne Angabe
38 921	14 181	252	1 223 572	450 779	557 004	184 920	30 580	289	Insgesamt

5. Die Wohnbevölkerung nach Altersjahren

Alter von ... bis unter ... Jahren	Kreisfreie Stadt Flensburg			Kreisfreie Stadt Kiel			Kreisfreie Stadt Lübeck		
	insgesamt	männlich	weiblich	insgesamt	männlich	weiblich	insgesamt	männlich	weiblich
	1	2	3	4	5	6	7	8	9
unter 1	1 448	725	723	3 562	1 829	1 733	3 320	1 731	1 589
1 - 2	1 458	777	681	3 306	1 728	1 578	3 200	1 619	1 561
2 - 3	1 348	694	654	3 238	1 675	1 563	3 090	1 594	1 496
3 - 4	1 236	660	576	3 074	1 569	1 505	3 015	1 501	1 514
4 - 5	1 103	571	532	3 016	1 565	1 451	2 882	1 468	1 414
Zusammen	6 593	3 427	3 166	16 196	8 366	7 830	15 507	7 913	7 594
5 - 6	1 151	613	538	2 865	1 496	1 369	2 689	1 383	1 306
6 - 7	1 138	613	525	2 945	1 531	1 414	2 735	1 394	1 341
7 - 8	1 198	613	585	2 861	1 426	1 435	2 707	1 388	1 319
8 - 9	1 150	587	563	2 853	1 463	1 390	2 546	1 300	1 246
9 - 10	1 252	648	604	2 988	1 540	1 448	2 867	1 458	1 409
Zusammen	5 889	3 074	2 815	14 512	7 456	7 056	13 544	6 923	6 621
10 - 11	1 210	609	601	3 128	1 597	1 531	2 674	1 374	1 300
11 - 12	1 306	659	647	3 251	1 739	1 512	3 073	1 570	1 503
12 - 13	1 371	672	699	3 550	1 815	1 735	3 137	1 589	1 548
13 - 14	1 402	710	692	3 582	1 835	1 747	2 991	1 498	1 493
14 - 15	1 396	690	706	3 630	1 834	1 796	3 110	1 607	1 503
Zusammen	6 685	3 340	3 345	17 141	8 820	8 321	14 985	7 638	7 347
15 - 16	1 175	582	593	2 923	1 531	1 392	2 558	1 317	1 241
16 - 17	1 319	646	673	3 556	1 792	1 764	3 158	1 602	1 556
17 - 18	1 567	785	782	4 454	2 289	2 165	3 635	1 826	1 809
18 - 19	1 664	874	790	4 560	2 332	2 228	3 712	1 939	1 773
19 - 20	1 978	1 130	848	5 389	2 761	2 628	4 128	2 079	2 049
Zusammen	7 703	4 017	3 686	20 882	10 705	10 177	17 191	8 763	8 428
20 - 21	2 240	1 347	893	5 772	3 096	2 676	4 097	2 129	1 968
21 - 22	2 360	1 440	920	6 143	3 390	2 753	4 378	2 223	2 155
22 - 23	2 224	1 352	872	5 786	3 252	2 534	4 140	2 172	1 968
23 - 24	1 937	1 198	739	5 373	3 024	2 349	3 824	1 914	1 910
24 - 25	1 636	935	701	4 794	2 690	2 104	3 568	1 779	1 789
Zusammen	10 397	6 272	4 125	27 868	15 452	12 416	20 007	10 217	9 790
25 - 26	1 489	829	660	4 525	2 449	2 076	3 460	1 770	1 690
26 - 27	1 374	737	637	4 244	2 287	1 957	3 475	1 780	1 695
27 - 28	1 026	534	492	3 054	1 606	1 448	2 614	1 290	1 324
28 - 29	943	476	467	2 532	1 304	1 228	2 444	1 156	1 288
29 - 30	955	459	496	2 553	1 239	1 314	2 493	1 201	1 292
Zusammen	5 787	3 035	2 752	16 908	8 885	8 023	14 486	7 197	7 289
30 - 31	1 047	519	528	2 838	1 402	1 436	2 629	1 251	1 378
31 - 32	1 033	498	535	2 971	1 447	1 524	2 694	1 325	1 369
32 - 33	1 084	474	610	3 077	1 504	1 573	2 894	1 420	1 474
33 - 34	1 088	461	627	2 940	1 351	1 589	2 812	1 284	1 528
34 - 35	1 067	476	591	2 823	1 238	1 585	2 819	1 235	1 584
Zusammen	5 319	2 428	2 891	14 649	6 942	7 707	13 848	6 515	7 333
35 - 36	1 156	448	708	3 192	1 367	1 825	2 902	1 245	1 657
36 - 37	1 177	485	692	3 096	1 292	1 804	3 052	1 288	1 764
37 - 38	1 209	508	701	3 042	1 268	1 774	2 879	1 162	1 717
38 - 39	1 243	505	738	3 388	1 386	2 002	3 053	1 253	1 600
39 - 40	1 306	546	760	3 693	1 532	2 161	3 285	1 337	1 948
Zusammen	6 091	2 492	3 599	16 411	6 845	9 566	15 171	6 285	8 886
40 - 41	1 450	612	838	3 941	1 622	2 319	3 547	1 395	2 152
41 - 42	1 451	602	849	4 023	1 681	2 342	3 531	1 399	2 132
42 - 43	796	348	448	2 260	886	1 374	1 917	749	1 168
43 - 44	722	307	415	2 052	845	1 207	1 826	757	1 069
44 - 45	795	336	459	2 448	1 049	1 399	1 901	777	1 124
Zusammen	5 214	2 205	3 009	14 724	6 083	8 641	12 722	5 077	7 645
45 - 46	923	375	548	2 716	1 128	1 588	2 190	879	1 311
46 - 47	1 300	542	758	3 864	1 668	2 196	3 326	1 455	1 871
47 - 48	1 274	557	717	4 009	1 818	2 191	3 507	1 532	1 975
48 - 49	1 327	532	795	4 207	1 829	2 378	3 680	1 527	2 153
49 - 50	1 283	506	777	4 192	1 830	2 362	3 482	1 479	2 003
Zusammen	6 107	2 512	3 595	18 988	8 273	10 715	16 185	6 872	9 313
50 - 51	1 310	570	740	4 258	1 928	2 330	3 457	1 470	1 987
51 - 52	1 389	599	790	4 370	1 853	2 517	3 484	1 514	1 970
52 - 53	1 362	568	794	4 281	1 862	2 419	3 670	1 584	2 086
53 - 54	1 372	555	817	4 422	1 992	2 430	3 676	1 614	2 062
54 - 55	1 352	557	795	4 247	2 027	2 220	3 461	1 557	1 904
Zusammen	6 785	2 849	3 936	21 578	9 662	11 916	17 748	7 739	10 009

und nach Familienstand in den Kreisen

Alter von ... bis unter ... Jahren	Kreisfreie Stadt Flensburg			Kreisfreie Stadt Kiel			Kreisfreie Stadt Lübeck		
	insgesamt	männlich	weiblich	insgesamt	männlich	weiblich	insgesamt	männlich	weiblich
	1	2	3	4	5	6	7	8	9
55 - 56	1 306	562	744	4 100	1 908	2 192	3 494	1 605	1 889
56 - 57	1 310	548	762	3 992	1 851	2 141	3 479	1 588	1 891
57 - 58	1 357	607	750	3 777	1 833	1 944	3 367	1 513	1 854
58 - 59	1 319	548	771	3 767	1 767	2 000	3 502	1 538	1 964
59 - 60	1 250	539	711	3 649	1 633	2 016	3 308	1 485	1 823
Zusammen	6 542	2 804	3 738	19 285	8 992	10 293	17 150	7 729	9 421
60 - 61	1 247	529	718	3 475	1 550	1 925	3 195	1 379	1 816
61 - 62	1 255	545	710	3 346	1 503	1 843	3 099	1 370	1 729
62 - 63	1 218	520	698	3 217	1 383	1 834	2 953	1 260	1 693
63 - 64	1 170	451	719	3 028	1 234	1 794	2 900	1 185	1 715
64 - 65	1 116	444	672	2 969	1 172	1 797	2 812	1 135	1 677
Zusammen	6 006	2 489	3 517	16 035	6 842	9 193	14 959	6 329	8 630
65 - 66	1 086	409	677	2 921	1 164	1 757	2 627	1 063	1 564
66 - 67	1 031	382	649	2 872	1 118	1 754	2 498	971	1 527
67 - 68	1 023	405	618	2 802	1 070	1 732	2 431	943	1 488
68 - 69	889	330	557	2 644	1 016	1 628	2 439	976	1 463
69 - 70	878	362	518	2 511	978	1 533	2 167	854	1 313
Zusammen	4 907	1 888	3 019	13 750	5 346	8 404	12 162	4 807	7 355
70 - 71	837	343	494	2 523	988	1 535	2 133	832	1 301
71 - 72	836	304	532	2 280	899	1 381	1 847	714	1 133
72 - 73	729	279	450	2 130	846	1 284	1 879	775	1 104
73 - 74	694	269	425	2 043	852	1 191	1 763	699	1 064
74 - 75	617	233	384	1 910	767	1 143	1 564	685	879
Zusammen	3 713	1 428	2 285	10 886	4 352	6 534	9 186	3 705	5 481
75 - 76	619	238	381	1 842	742	1 100	1 354	542	812
76 - 77	577	223	354	1 681	675	1 006	1 312	528	784
77 - 78	531	199	332	1 477	595	882	1 195	440	665
78 - 79	462	177	285	1 321	518	803	1 050	433	617
79 - 80	381	151	230	1 184	473	711	903	368	535
Zusammen	2 570	988	1 582	7 505	3 003	4 502	5 724	2 311	3 413
80 - 81	373	151	222	1 089	441	648	782	315	467
81 - 82	311	126	185	972	402	570	749	289	460
82 - 83	305	117	188	797	309	488	591	230	361
83 - 84	255	105	150	694	304	390	571	194	377
84 - 85	185	72	113	560	255	305	426	167	259
Zusammen	1 429	571	858	4 112	1 711	2 401	3 119	1 195	1 924
85 - 86	175	69	106	500	222	278	370	168	202
86 - 87	152	53	99	348	145	203	287	107	180
87 - 88	110	41	69	267	105	162	221	78	143
88 - 89	76	25	51	226	98	128	164	74	90
89 - 90	46	14	32	122	53	69	120	46	74
Zusammen	559	202	357	1 463	623	840	1 162	473	689
90 - 91	38	25	13	98	38	60	78	21	57
91 - 92	27	8	19	78	29	49	61	22	39
92 - 93	16	4	12	45	13	32	36	15	21
93 - 94	17	3	14	28	6	22	25	7	18
94 - 95	11	2	9	29	7	22	27	6	21
Zusammen	109	42	67	278	93	185	227	71	156
95 und mehr	18	8	10	42	8	34	22	4	18
ohne Angabe	41	11	30	71	27	44	95	20	75
Insgesamt	98 464	46 082	52 382	273 284	128 486	144 798	235 200	107 783	127 417
davon									
ledig	40 892	21 241	19 651	106 853	55 638	51 215	89 391	44 677	44 714
verheiratet	45 022	22 542	22 480	132 176	66 150	66 026	115 984	57 652	58 332
verwitwet	10 024	1 566	8 458	27 210	4 432	22 778	23 644	3 634	20 010
geschieden	2 505	721	1 784	7 000	2 242	4 758	6 148	1 804	4 344
ohne Angabe	21	12	9	45	24	21	33	16	17
Anteil in %									
Insgesamt	100	100	100	100	100	100	100	100	100
davon									
ledig	41,5	46,1	37,5	39,1	43,3	35,4	38,0	41,5	35,1
verheiratet	45,7	48,9	42,9	48,4	51,5	45,6	49,3	53,5	45,8
verwitwet	10,2	3,4	16,1	10,0	3,4	15,7	10,1	3,4	15,7
geschieden	2,5	1,6	3,4	2,6	1,7	3,3	2,6	1,7	3,4
ohne Angabe	0,0	0,0	0,0	0,0	0,0	0,0	0,0	0,0	0,0

Alter von ... bis unter ... Jahren	Kreisfreie Stadt Neumünster			Kreis Eckernförde			Kreis Eiderstedt		
	insgesamt	männlich	weiblich	insgesamt	männlich	weiblich	insgesamt	männlich	weiblich
	10	11	12	13	14	15	16	17	18
unter 1	1 152	592	560	1 121	572	549	309	167	142
1 - 2	1 112	570	542	1 057	530	527	328	170	158
2 - 3	978	511	467	1 003	543	460	344	175	169
3 - 4	954	486	468	983	486	497	295	150	145
4 - 5	947	474	473	976	504	472	311	167	144
Zusammen	5 143	2 633	2 510	5 140	2 635	2 505	1 587	829	758
5 - 6	820	414	406	1 011	523	488	300	155	145
6 - 7	916	443	473	897	447	450	277	144	133
7 - 8	858	433	425	917	460	457	291	136	155
8 - 9	897	471	426	912	483	429	305	163	142
9 - 10	943	484	459	1 035	536	499	300	147	153
Zusammen	4 434	2 245	2 189	4 772	2 449	2 323	1 473	745	728
10 - 11	943	472	471	998	539	459	309	150	159
11 - 12	1 062	568	494	1 010	526	484	325	176	149
12 - 13	1 061	524	537	981	514	467	328	176	152
13 - 14	954	497	457	1 023	536	487	319	169	150
14 - 15	997	486	511	982	497	485	315	175	140
Zusammen	5 017	2 547	2 470	4 994	2 612	2 382	1 596	846	750
15 - 16	703	377	326	781	404	377	270	144	126
16 - 17	1 013	505	508	913	498	415	286	144	142
17 - 18	1 230	643	587	1 069	585	484	366	207	159
18 - 19	1 283	665	618	1 045	608	437	294	170	124
19 - 20	1 498	794	704	1 188	650	538	336	152	184
Zusammen	5 727	2 984	2 743	4 996	2 745	2 251	1 552	817	735
20 - 21	1 483	801	682	1 166	677	489	316	137	179
21 - 22	1 595	903	692	1 170	648	522	306	130	176
22 - 23	1 508	848	660	1 095	603	492	308	141	167
23 - 24	1 340	762	578	1 081	568	513	264	115	149
24 - 25	1 136	577	559	959	515	444	232	103	129
Zusammen	7 062	3 891	3 171	5 471	3 011	2 460	1 426	626	800
25 - 26	1 102	536	566	839	444	395	245	118	127
26 - 27	1 155	594	561	873	432	441	234	126	108
27 - 28	831	394	437	716	378	338	197	110	87
28 - 29	737	351	386	637	332	305	188	81	107
29 - 30	783	379	404	658	352	306	190	96	94
Zusammen	4 608	2 254	2 354	3 723	1 938	1 785	1 054	531	523
30 - 31	785	362	423	666	331	335	203	99	104
31 - 32	924	439	485	665	345	320	216	111	105
32 - 33	919	455	464	687	322	365	207	96	111
33 - 34	946	469	477	651	314	337	219	104	115
34 - 35	839	376	463	631	295	336	217	99	118
Zusammen	4 413	2 101	2 312	3 300	1 607	1 693	1 062	509	553
35 - 36	933	407	526	654	289	365	231	92	139
36 - 37	1 001	405	596	675	275	400	209	89	120
37 - 38	845	375	470	683	270	413	203	87	116
38 - 39	985	425	560	725	306	419	208	84	124
39 - 40	1 043	417	626	759	334	425	212	84	128
Zusammen	4 807	2 029	2 778	3 496	1 474	2 022	1 063	436	627
40 - 41	1 043	436	607	808	315	493	264	101	163
41 - 42	1 057	425	632	845	334	511	237	94	143
42 - 43	559	220	339	423	161	262	119	57	62
43 - 44	558	234	324	450	199	251	104	39	65
44 - 45	569	232	337	493	207	286	126	50	76
Zusammen	3 786	1 547	2 239	3 019	1 216	1 803	850	341	509
45 - 46	749	327	422	535	237	298	156	58	98
46 - 47	1 089	471	618	786	314	472	233	99	134
47 - 48	1 114	461	653	804	326	478	236	86	150
48 - 49	1 104	460	644	890	353	537	234	91	143
49 - 50	1 142	490	652	883	378	505	260	122	138
Zusammen	5 198	2 209	2 989	3 898	1 608	2 290	1 119	456	663
50 - 51	1 059	464	595	866	362	504	270	116	154
51 - 52	1 158	492	666	881	392	489	257	105	152
52 - 53	1 060	464	616	873	399	474	247	116	131
53 - 54	1 097	493	604	873	400	473	302	121	181
54 - 55	1 084	478	606	863	398	465	235	101	134
Zusammen	5 478	2 391	3 087	4 356	1 951	2 405	1 311	559	752

und nach Familienstand in den Kreisen

Alter von ... bis unter ... Jahren	Kreisfreie Stadt Neumünster			Kreis Eckernförde			Kreis Eiderstedt		
	insgesamt	männlich	weiblich	insgesamt	männlich	weiblich	insgesamt	männlich	weiblich
	10	11	12	13	14	15	16	17	18
55 - 56	1 059	483	576	872	422	450	236	106	130
56 - 57	1 026	459	567	823	385	438	263	119	144
57 - 58	1 046	477	569	874	401	473	280	123	157
58 - 59	1 049	489	560	826	397	429	246	109	137
59 - 60	1 041	448	593	766	358	408	251	98	153
Zusammen	5 221	2 356	2 865	4 161	1 963	2 198	1 276	555	721
60 - 61	958	430	528	811	362	449	246	109	137
61 - 62	916	392	524	809	376	433	262	112	150
62 - 63	921	398	523	766	342	424	212	98	114
63 - 64	897	405	492	748	299	449	228	114	114
64 - 65	877	368	509	770	337	433	208	98	110
Zusammen	4 569	1 993	2 576	3 904	1 716	2 188	1 156	531	625
65 - 66	772	329	443	651	292	359	201	83	118
66 - 67	799	333	466	568	262	306	167	67	100
67 - 68	713	282	431	611	268	343	193	88	105
68 - 69	686	264	422	524	221	303	153	62	91
69 - 70	638	258	380	610	270	340	142	49	93
Zusammen	3 608	1 466	2 142	2 964	1 313	1 651	856	349	507
70 - 71	618	241	377	546	232	314	140	64	76
71 - 72	552	245	307	478	209	269	151	61	90
72 - 73	520	226	294	486	209	277	145	55	90
73 - 74	501	209	292	473	237	236	118	53	65
74 - 75	465	200	265	391	182	209	128	53	75
Zusammen	2 656	1 121	1 535	2 374	1 069	1 305	682	286	396
75 - 76	441	183	258	367	167	200	103	44	59
76 - 77	385	167	218	344	149	195	103	43	60
77 - 78	391	154	237	299	121	178	107	53	54
78 - 79	345	144	201	272	134	138	92	49	43
79 - 80	280	118	162	239	108	131	89	35	54
Zusammen	1 842	766	1 076	1 521	679	842	494	224	270
80 - 81	227	75	152	229	95	134	78	35	43
81 - 82	228	93	135	203	93	110	70	37	33
82 - 83	199	75	124	185	82	103	60	21	39
83 - 84	185	67	118	158	79	79	68	31	37
84 - 85	138	59	79	138	65	73	64	26	38
Zusammen	977	369	608	913	414	499	340	150	190
85 - 86	136	55	81	112	52	60	43	16	27
86 - 87	88	34	54	101	42	59	42	22	20
87 - 88	70	32	38	61	27	34	31	7	24
88 - 89	50	19	31	47	22	25	19	9	10
89 - 90	36	12	24	39	15	24	10	2	8
Zusammen	380	152	228	360	158	202	145	56	89
90 - 91	25	9	16	38	21	17	17	8	9
91 - 92	20	8	12	26	12	14	8	5	3
92 - 93	13	5	8	14	6	8	5	2	3
93 - 94	15	7	8	13	3	10	4	1	3
94 - 95	3		3	10	4	6	6	2	4
Zusammen	76	29	47	101	46	55	40	18	22
95 und mehr	15	2	13	17	8	9	7	1	6
ohne Angabe	28	6	22	7	-	7	6	2	4
Insgesamt	75 045	35 091	39 954	63 487	30 612	32 875	19 095	8 867	10 228
davon									
ledig	29 084	14 985	14 099	27 106	14 534	12 572	8 267	4 142	4 125
verheiratet	36 908	18 358	18 550	29 436	14 580	14 856	8 730	4 314	4 416
verwitwet	7 236	1 140	6 096	5 946	1 168	4 778	1 797	323	1 474
geschieden	1 805	605	1 200	997	329	668	297	85	212
ohne Angabe	12	3	9	2	1	1	4	3	1
Anteil in %									
Insgesamt	100	100	100	100	100	100	100	100	100
davon									
ledig	38,8	42,7	35,3	42,7	47,5	38,2	43,3	46,7	40,3
verheiratet	49,2	52,3	46,4	46,4	47,6	45,2	45,7	48,7	43,2
verwitwet	9,6	3,2	15,3	9,4	3,8	14,5	9,4	3,6	14,4
geschieden	2,4	1,7	3,0	1,6	1,1	2,0	1,6	1,0	2,1
ohne Angabe	0,0	0,0	0,0	0,0	0,0	0,0	0,0	0,0	0,0

Alter von ... bis unter ... Jahren	Kreis Eutin			Kreis Flensburg - Land			Kreis Herzogtum Lauenburg		
	insgesamt	männlich	weiblich	insgesamt	männlich	weiblich	insgesamt	männlich	weiblich
	19	20	21	22	23	24	25	26	27
Familienstand									
unter 1	1 441	752	689	1 265	625	640	2 080	1 064	1 016
1 - 2	1 326	696	630	1 228	637	591	1 974	1 060	914
2 - 3	1 282	655	627	1 192	602	590	1 962	978	984
3 - 4	1 270	634	636	1 106	560	546	1 918	972	946
4 - 5	1 183	642	541	1 051	572	479	1 773	932	841
Zusammen	6 502	3 379	3 123	5 842	2 996	2 846	9 707	5 006	4 701
5 - 6	1 154	604	550	1 080	559	521	1 683	862	821
6 - 7	1 227	601	626	992	516	476	1 797	934	863
7 - 8	1 200	598	602	993	501	492	1 706	862	844
8 - 9	1 171	606	565	1 033	515	518	1 786	915	871
9 - 10	1 143	600	543	979	518	461	1 757	923	834
Zusammen	5 695	3 009	2 686	5 077	2 609	2 468	8 729	4 496	4 233
10 - 11	1 253	653	600	1 029	534	495	1 756	864	892
11 - 12	1 296	655	641	1 015	525	490	1 836	899	937
12 - 13	1 296	654	642	982	530	452	1 889	976	913
13 - 14	1 194	606	588	878	446	432	1 710	834	876
14 - 15	1 259	623	636	938	513	425	1 721	887	834
Zusammen	6 298	3 191	3 107	4 642	2 548	2 294	6 912	4 460	4 452
15 - 16	1 081	537	544	665	337	328	1 298	694	604
16 - 17	1 291	645	646	745	369	356	1 560	809	751
17 - 18	1 523	793	730	1 026	526	500	1 895	978	917
18 - 19	1 514	762	752	1 017	553	464	1 972	1 072	900
19 - 20	1 731	887	844	1 185	678	507	2 252	1 199	1 053
Zusammen	7 140	3 624	3 516	4 638	2 463	2 155	8 977	4 752	4 225
20 - 21	1 658	864	794	1 246	740	506	2 223	1 233	990
21 - 22	1 777	945	832	1 334	774	560	2 382	1 292	1 090
22 - 23	1 548	773	775	1 318	772	546	2 278	1 193	1 085
23 - 24	1 375	698	677	1 112	627	485	2 188	1 105	1 083
24 - 25	1 450	735	715	1 038	573	465	2 094	1 052	1 042
Zusammen	7 808	4 015	3 793	6 048	3 486	2 562	11 165	5 875	5 290
25 - 26	1 304	635	669	1 008	547	461	2 061	1 066	995
26 - 27	1 237	667	570	935	492	443	1 982	1 065	917
27 - 28	1 001	482	519	813	426	387	1 564	810	754
28 - 29	939	468	471	751	414	337	1 451	744	707
29 - 30	981	487	494	770	413	357	1 535	803	732
Zusammen	5 462	2 739	2 723	4 277	2 292	1 985	8 593	4 488	4 105
30 - 31	986	499	487	739	375	364	1 530	769	761
31 - 32	973	478	495	771	371	400	1 599	832	767
32 - 33	1 031	489	542	776	404	372	1 686	853	833
33 - 34	980	467	513	717	359	358	1 577	787	790
34 - 35	940	409	531	705	331	374	1 587	734	853
Zusammen	4 910	2 342	2 568	3 708	1 840	1 868	7 979	3 975	4 004
35 - 36	981	420	561	709	331	378	1 570	680	890
36 - 37	1 022	428	594	737	357	380	1 530	657	873
37 - 38	1 005	403	602	676	270	406	1 405	581	824
38 - 39	1 066	434	632	716	316	400	1 497	627	870
39 - 40	1 236	515	721	778	357	421	1 672	693	979
Zusammen	5 310	2 200	3 110	3 616	1 631	1 985	7 674	3 238	4 436
40 - 41	1 148	471	677	806	332	474	1 744	696	1 048
41 - 42	1 186	461	725	796	351	445	1 707	700	1 007
42 - 43	598	235	363	399	166	233	907	369	538
43 - 44	566	209	357	387	171	216	875	346	529
44 - 45	621	238	383	432	201	231	935	374	561
Zusammen	4 119	1 614	2 505	2 820	1 221	1 599	6 168	2 485	3 683
45 - 46	731	288	443	497	201	296	1 073	450	623
46 - 47	1 181	458	723	732	305	427	1 668	633	1 035
47 - 48	1 272	496	776	747	327	420	1 702	701	1 001
48 - 49	1 300	499	801	807	360	447	1 888	802	1 086
49 - 50	1 200	519	761	806	339	467	1 823	749	1 074
Zusammen	5 764	2 260	3 504	3 589	1 532	2 057	8 154	3 335	4 819
50 - 51	1 266	481	785	778	358	420	1 870	827	1 043
51 - 52	1 317	573	744	821	338	483	1 925	847	1 078
52 - 53	1 315	550	765	741	338	403	1 875	826	1 049
53 - 54	1 332	574	758	813	376	437	2 037	880	1 157
54 - 55	1 264	551	713	814	372	442	1 910	856	1 054
Zusammen	6 494	2 729	3 765	3 967	1 782	2 185	9 617	4 236	5 381

und nach Familienstand in den Kreisen

Alter von ... bis unter ... Jahren	Kreis Eutin			Kreis Flensburg - Land			Kreis Herzogtum Lauenburg		
	insgesamt	männlich	weiblich	insgesamt	männlich	weiblich	insgesamt	männlich	weiblich
	19	20	21	22	23	24	25	26	27
Familienstand									
55 - 56	1 229	559	670	803	393	410	1 866	855	1 011
56 - 57	1 211	558	653	772	357	415	1 879	919	960
57 - 58	1 142	518	624	730	344	386	1 773	835	938
58 - 59	1 226	548	678	736	364	372	1 845	868	977
59 - 60	1 125	500	625	744	363	381	1 852	862	990
Zusammen	5 933	2 683	3 250	3 785	1 821	1 964	9 215	4 339	4 876
60 - 61	1 085	459	626	731	340	391	1 620	760	860
61 - 62	1 080	452	628	705	326	379	1 707	745	962
62 - 63	1 036	453	583	693	289	404	1 642	710	932
63 - 64	1 009	419	590	665	288	377	1 559	659	900
64 - 65	1 015	427	588	632	287	345	1 555	636	919
Zusammen	5 225	2 210	3 015	3 426	1 530	1 896	6 083	3 510	4 573
65 - 66	981	401	580	574	228	346	1 479	619	860
66 - 67	863	342	521	565	238	327	1 401	574	827
67 - 68	839	347	492	529	204	325	1 260	537	723
68 - 69	827	322	505	526	222	304	1 247	497	750
69 - 70	778	305	473	488	232	256	1 147	525	622
Zusammen	4 288	1 717	2 571	2 682	1 124	1 558	6 534	2 752	3 782
70 - 71	774	313	461	444	181	263	1 069	439	630
71 - 72	693	283	410	429	188	241	1 025	435	590
72 - 73	704	289	415	454	208	246	982	415	567
73 - 74	696	291	405	421	186	235	922	413	509
74 - 75	586	233	353	389	177	212	858	370	486
Zusammen	3 453	1 409	2 044	2 137	940	1 197	4 856	2 072	2 784
75 - 76	576	232	344	338	147	191	832	343	489
76 - 77	518	205	313	315	141	174	706	325	381
77 - 78	439	179	260	324	153	171	638	271	367
78 - 79	373	158	215	274	134	140	634	278	356
79 - 80	382	166	216	242	109	133	510	212	298
Zusammen	2 288	940	1 348	1 493	684	809	3 320	1 429	1 891
80 - 81	340	148	192	219	104	115	477	215	262
81 - 82	280	111	169	195	89	106	399	174	225
82 - 83	288	104	184	181	62	99	347	147	200
83 - 84	231	94	137	163	78	85	345	148	197
84 - 85	185	72	113	115	57	58	281	125	156
Zusammen	1 324	529	795	873	410	463	1 849	809	1 040
85 - 86	189	85	104	85	42	43	203	89	114
86 - 87	144	54	90	114	51	63	180	90	90
87 - 88	113	55	58	78	33	45	138	70	68
88 - 89	88	34	54	58	18	40	104	47	57
89 - 90	54	20	34	36	15	21	70	32	38
Zusammen	588	248	340	371	159	212	695	328	367
90 - 91	52	21	31	36	16	20	49	19	30
91 - 92	38	12	26	21	11	10	30	10	20
92 - 93	26	13	13	10	3	7	26	6	20
93 - 94	24	8	16	14	2	12	22	7	15
94 - 95	12	3	9	10	2	8	7	4	3
Zusammen	152	57	95	91	34	57	134	46	88
95 und mehr	15	5	10	11	4	7	18	6	12
ohne Angabe	74	36	38	26	8	18	74	12	62
Insgesamt	89 042	40 936	48 106	63 319	31 134	32 185	130 453	61 649	68 804
davon									
ledig	36 868	18 526	18 342	27 826	15 110	12 716	50 934	26 644	24 290
verheiratet	41 114	20 339	20 775	29 241	14 641	14 600	64 118	31 874	32 244
verwitwet	9 335	1 549	7 786	5 534	1 124	4 410	13 148	2 355	10 793
geschieden	1 702	508	1 194	705	250	455	2 221	757	1 464
ohne Angabe	23	14	9	13	9	4	32	19	13
Insgesamt	100	100	100	100	100	100	100	100	100
davon									
ledig	41,4	45,3	38,1	43,9	48,5	39,5	39,0	43,2	35,3
verheiratet	46,2	49,7	43,2	46,2	47,0	45,4	49,2	51,7	46,9
verwitwet	10,5	3,8	16,2	8,7	3,6	13,7	10,1	3,8	15,7
geschieden	1,9	1,2	2,5	1,1	0,8	1,4	1,7	1,2	2,1
ohne Angabe	0,0	0,0	0,0	0,0	0,0	0,0	0,0	0,0	0,0

Alter von ... bis unter ... Jahren	Kreis Husum			Kreis Norderdithmarschen			Kreis Oldenburg (Holstein)		
	insgesamt	männlich	weiblich	insgesamt	männlich	weiblich	insgesamt	männlich	weiblich
	28	29	30	31	32	33	34	35	36
Familienstand									
unter 1	1 199	597	602	998	528	470	1 285	648	637
1 - 2	1 126	596	530	906	442	464	1 257	646	611
2 - 3	1 076	568	508	884	461	423	1 236	642	594
3 - 4	1 106	578	528	885	449	436	1 175	616	559
4 - 5	991	525	466	838	425	413	1 117	565	552
Zusammen	5 498	2 864	2 634	4 511	2 305	2 206	6 070	3 117	2 953
5 - 6	1 039	529	510	830	426	404	1 192	635	557
6 - 7	1 051	535	516	764	369	395	1 120	589	531
7 - 8	979	520	459	827	423	404	1 165	589	576
8 - 9	1 023	547	476	800	405	395	1 154	609	545
9 - 10	1 034	563	471	808	401	407	1 266	657	609
Zusammen	5 126	2 694	2 432	4 029	2 024	2 005	5 897	3 079	2 818
10 - 11	1 077	569	508	773	405	368	1 286	666	620
11 - 12	1 106	571	535	875	461	414	1 260	654	606
12 - 13	1 057	554	503	842	429	413	1 280	647	633
13 - 14	979	503	476	781	398	383	1 236	622	614
14 - 15	979	502	477	839	444	395	1 239	635	604
Zusammen	5 198	2 699	2 499	4 110	2 137	1 973	6 301	3 224	3 077
15 - 16	693	357	336	689	364	325	909	448	461
16 - 17	795	414	381	778	410	368	1 012	495	517
17 - 18	921	517	404	965	482	483	1 150	590	560
18 - 19	867	485	382	949	476	473	1 203	646	557
19 - 20	981	548	433	958	468	490	1 455	778	677
Zusammen	4 257	2 321	1 936	4 339	2 200	2 139	5 729	2 957	2 772
20 - 21	1 026	599	427	910	445	465	1 464	832	632
21 - 22	1 255	733	522	925	473	452	1 644	948	696
22 - 23	1 143	672	471	874	439	435	1 505	877	628
23 - 24	1 090	613	477	805	387	418	1 331	746	585
24 - 25	956	507	451	822	435	387	1 215	668	547
Zusammen	5 472	3 124	2 348	4 336	2 179	2 157	7 159	4 071	3 088
25 - 26	851	459	392	760	335	425	1 098	607	491
26 - 27	854	446	408	779	410	369	1 079	584	495
27 - 28	668	329	339	602	308	294	919	479	440
28 - 29	664	327	337	595	294	301	860	452	408
29 - 30	670	342	328	583	282	301	871	440	431
Zusammen	3 707	1 903	1 804	3 319	1 629	1 690	4 827	2 562	2 265
30 - 31	762	378	384	616	317	299	876	415	461
31 - 32	719	359	360	625	318	307	874	455	419
32 - 33	803	375	428	646	320	326	966	474	492
33 - 34	806	403	403	603	284	319	946	455	491
34 - 35	703	314	389	607	242	365	946	404	542
Zusammen	3 793	1 829	1 964	3 097	1 481	1 616	4 608	2 203	2 405
35 - 36	817	359	458	591	248	343	929	383	546
36 - 37	783	337	446	619	277	342	960	380	580
37 - 38	740	307	433	614	245	369	934	386	548
38 - 39	782	366	416	697	300	397	1 062	497	565
39 - 40	784	356	428	767	328	439	1 134	497	637
Zusammen	3 906	1 725	2 181	3 288	1 398	1 890	5 019	2 143	2 876
40 - 41	814	370	444	809	324	485	1 081	456	625
41 - 42	812	337	475	786	320	466	1 229	515	714
42 - 43	439	185	254	370	145	225	602	244	358
43 - 44	412	180	232	352	128	224	532	214	318
44 - 45	450	195	255	435	174	261	634	268	366
Zusammen	2 927	1 267	1 660	2 752	1 091	1 661	4 078	1 697	2 381
45 - 46	508	197	311	477	192	285	683	309	374
46 - 47	793	300	493	733	270	463	1 004	427	577
47 - 48	823	323	500	770	307	463	1 050	448	602
48 - 49	775	348	427	882	360	522	1 124	488	636
49 - 50	788	329	459	793	301	492	1 155	490	665
Zusammen	3 687	1 497	2 190	3 655	1 430	2 225	5 016	2 162	2 854
50 - 51	777	344	433	834	364	470	1 106	463	643
51 - 52	819	350	469	856	386	470	1 103	506	597
52 - 53	781	346	435	759	317	442	1 104	513	591
53 - 54	771	335	436	861	366	495	1 095	527	568
54 - 55	830	383	447	830	375	455	1 100	537	563
Zusammen	3 978	1 758	2 220	4 140	1 808	2 332	5 508	2 546	2 962

und nach Familienstand in den Kreisen

Alter von ... bis unter ... Jahren	Kreis Husum			Kreis Norderdithmarschen			Kreis Oldenburg (Holstein)		
	insgesamt	männlich	weiblich	insgesamt	männlich	weiblich	insgesamt	männlich	weiblich
	28	29	30	31	32	33	34	35	36
55 - 56	764	343	421	786	355	431	1 015	479	536
56 - 57	800	379	421	814	358	456	1 001	451	550
57 - 58	792	360	432	800	360	440	970	454	516
58 - 59	803	356	447	778	354	424	996	463	533
59 - 60	795	361	434	791	376	415	952	428	524
Zusammen	3 954	1 799	2 155	3 969	1 803	2 166	4 934	2 275	2 659
60 - 61	752	365	387	721	349	372	1 019	466	553
61 - 62	736	346	390	742	339	403	967	425	542
62 - 63	687	306	381	746	298	448	911	418	493
63 - 64	682	314	368	727	311	416	870	374	496
64 - 65	644	267	377	664	261	403	850	383	467
Zusammen	3 501	1 598	1 903	3 600	1 558	2 042	4 617	2 066	2 551
65 - 66	631	256	375	625	273	352	776	316	460
66 - 67	563	232	331	604	265	339	721	313	408
67 - 68	553	228	325	568	258	310	708	289	419
68 - 69	508	219	289	535	217	318	679	298	381
69 - 70	542	227	315	507	199	308	667	290	377
Zusammen	2 797	1 162	1 635	2 839	1 212	1 627	3 551	1 506	2 045
70 - 71	489	202	287	526	223	303	640	268	372
71 - 72	449	206	243	520	206	314	563	231	332
72 - 73	445	179	266	426	193	233	574	247	327
73 - 74	427	184	243	396	190	206	533	243	290
74 - 75	401	185	216	381	174	207	440	193	247
Zusammen	2 211	956	1 255	2 249	986	1 263	2 750	1 182	1 568
75 - 76	385	172	213	308	125	183	444	175	269
76 - 77	334	159	175	350	152	198	440	199	241
77 - 78	278	118	160	305	130	175	366	156	210
78 - 79	264	108	156	304	121	183	343	150	193
79 - 80	263	112	151	242	113	129	311	140	171
Zusammen	1 524	669	855	1 509	641	868	1 904	820	1 084
80 - 81	214	95	119	223	98	125	258	100	158
81 - 82	194	96	98	218	92	126	228	93	135
82 - 83	188	79	109	176	68	108	187	82	105
83 - 84	156	62	94	150	67	83	181	84	97
84 - 85	141	69	72	130	48	82	161	74	87
Zusammen	893	401	492	897	373	524	1 015	433	582
85 - 86	133	62	71	124	54	70	122	52	70
86 - 87	79	33	46	88	46	42	99	44	55
87 - 88	77	31	46	69	24	45	87	41	46
88 - 89	72	36	36	63	31	32	63	27	36
89 - 90	39	13	26	35	20	15	38	19	19
Zusammen	400	175	225	379	175	204	409	183	226
90 - 91	28	11	17	24	14	10	30	12	18
91 - 92	22	12	10	29	13	16	21	12	9
92 - 93	17	8	9	15	6	9	14	7	7
93 - 94	13	6	7	10	4	6	11	3	8
94 - 95	7	2	5	5	1	4	5	2	3
Zusammen	87	39	48	83	38	45	81	36	45
95 und mehr	8	5	3	17	6	11	13	6	7
ohne Angabe	17	2	15	36	20	16	41	24	17
Insgesamt	62 941	30 487	32 454	57 154	26 494	30 660	79 527	38 292	41 235
davon									
ledig	27 060	14 466	12 594	22 755	11 559	11 196	34 686	18 232	16 454
verheiratet	29 572	14 746	14 826	27 408	13 546	13 862	36 207	18 150	18 057
verwitwet	5 656	1 093	4 563	6 108	1 122	4 986	7 145	1 395	5 750
geschieden	648	181	467	877	263	614	1 424	461	963
ohne Angabe	5	1	4	6	4	2	65	54	11
Anteil in %									
Insgesamt	100	100	100	100	100	100	100	100	100
davon									
ledig	43,0	47,4	38,8	39,8	43,6	36,5	43,6	47,6	39,9
verheiratet	47,0	48,4	45,7	48,0	51,1	45,2	45,5	47,4	43,8
verwitwet	9,0	3,6	14,1	10,7	4,2	16,3	9,0	3,6	13,9
geschieden	1,0	0,6	1,4	1,5	1,0	2,0	1,8	1,2	2,3
ohne Angabe	0,0	0,0	0,0	0,0	0,0	0,0	0,1	0,1	0,0

Alter von ... bis unter ... Jahren	Kreis Pinneberg			Kreis Plön			Kreis Rendsburg		
	insgesamt	männlich	weiblich	insgesamt	männlich	weiblich	insgesamt	männlich	weiblich
	37	38	39	40	41	42	43	44	45
Familienstand									
unter 1	3 719	1 941	1 778	1 990	1 008	982	2 777	1 390	1 387
1 - 2	3 601	1 839	1 762	1 763	897	866	2 654	1 333	1 321
2 - 3	3 389	1 744	1 645	1 760	899	861	2 480	1 236	1 244
3 - 4	3 225	1 665	1 560	1 724	865	859	2 348	1 168	1 180
4 - 5	3 076	1 514	1 562	1 543	728	815	2 272	1 136	1 136
Zusammen	17 010	8 703	8 307	8 780	4 397	4 383	12 531	6 263	6 268
5 - 6	2 832	1 426	1 406	1 633	811	822	2 274	1 124	1 150
6 - 7	2 800	1 443	1 357	1 586	837	749	2 285	1 181	1 104
7 - 8	2 815	1 446	1 369	1 605	820	785	2 245	1 203	1 042
8 - 9	2 670	1 421	1 249	1 539	807	782	2 199	1 131	1 068
9 - 10	2 748	1 398	1 350	1 581	786	793	2 259	1 185	1 074
Zusammen	13 865	7 134	6 731	7 994	4 063	3 931	11 262	5 824	5 438
10 - 11	2 807	1 441	1 366	1 651	825	826	2 322	1 189	1 133
11 - 12	2 795	1 447	1 348	1 617	808	809	2 444	1 237	1 207
12 - 13	2 959	1 546	1 413	1 695	871	824	2 508	1 314	1 194
13 - 14	2 721	1 396	1 325	1 612	833	779	2 227	1 131	1 096
14 - 15	2 687	1 371	1 316	1 660	854	806	2 185	1 141	1 044
Zusammen	13 969	7 201	6 768	8 235	4 191	4 044	11 686	6 012	5 674
15 - 16	2 051	1 012	1 039	1 290	622	668	1 694	892	802
16 - 17	2 501	1 295	1 206	1 561	782	779	2 073	1 025	1 048
17 - 18	3 154	1 639	1 515	1 848	955	893	2 441	1 264	1 177
18 - 19	3 375	1 770	1 605	1 798	911	887	2 375	1 258	1 117
19 - 20	3 935	2 157	1 778	1 821	1 005	816	2 734	1 451	1 283
Zusammen	15 016	7 873	7 143	8 318	4 275	4 043	11 317	5 890	5 427
20 - 21	3 955	2 108	1 767	1 982	1 068	914	2 685	1 455	1 230
21 - 22	4 667	2 504	2 163	2 135	1 184	951	2 973	1 574	1 399
22 - 23	4 305	2 285	2 020	2 033	1 111	922	2 872	1 487	1 385
23 - 24	4 073	2 158	1 915	1 868	1 052	816	2 677	1 370	1 307
24 - 25	3 970	2 030	1 940	1 801	994	807	2 539	1 344	1 195
Zusammen	20 970	11 165	9 805	9 819	5 409	4 410	13 746	7 230	6 516
25 - 26	3 938	1 995	1 943	1 693	890	803	2 392	1 232	1 160
26 - 27	3 856	2 019	1 837	1 651	878	773	2 394	1 227	1 167
27 - 28	3 097	1 633	1 464	1 351	740	611	1 885	971	914
28 - 29	2 716	1 418	1 300	1 172	613	559	1 706	838	868
29 - 30	2 798	1 469	1 329	1 213	605	608	1 747	913	834
Zusammen	16 407	8 534	7 873	7 080	3 726	3 354	10 124	5 181	4 943
30 - 31	2 928	1 487	1 441	1 247	619	628	1 870	940	930
31 - 32	3 051	1 536	1 515	1 292	693	599	1 897	933	964
32 - 33	2 996	1 569	1 427	1 375	687	688	1 914	981	933
33 - 34	2 773	1 363	1 410	1 246	614	632	1 811	881	930
34 - 35	2 599	1 264	1 335	1 202	578	624	1 851	861	990
Zusammen	14 347	7 219	7 128	6 362	3 191	3 171	9 343	4 596	4 747
35 - 36	2 713	1 245	1 468	1 269	571	698	1 826	811	1 015
36 - 37	2 787	1 238	1 549	1 212	526	686	1 915	821	1 094
37 - 38	2 472	1 122	1 350	1 169	496	673	1 781	725	1 056
38 - 39	2 709	1 188	1 521	1 277	559	718	1 934	792	1 142
39 - 40	2 940	1 282	1 658	1 414	587	827	1 974	847	1 127
Zusammen	13 621	6 075	7 546	6 341	2 739	3 602	9 430	3 996	5 434
40 - 41	2 995	1 258	1 737	1 481	652	829	2 158	895	1 263
41 - 42	2 879	1 213	1 666	1 414	616	798	2 121	900	1 221
42 - 43	1 548	631	917	758	295	463	1 141	476	665
43 - 44	1 413	598	815	728	302	426	1 127	465	662
44 - 45	1 617	697	920	782	330	452	1 198	492	706
Zusammen	10 452	4 397	6 055	5 163	2 195	2 968	7 745	3 228	4 517
45 - 46	1 833	831	1 002	841	349	492	1 383	576	807
46 - 47	2 790	1 213	1 577	1 417	607	810	2 062	835	1 227
47 - 48	2 833	1 218	1 615	1 379	570	809	2 106	878	1 228
48 - 49	2 951	1 280	1 671	1 532	657	875	2 298	1 011	1 287
49 - 50	2 953	1 250	1 703	1 470	652	818	2 219	991	1 228
Zusammen	13 360	5 792	7 568	6 639	2 835	3 804	10 068	4 291	5 777
50 - 51	3 044	1 280	1 764	1 568	677	891	2 238	949	1 289
51 - 52	3 084	1 311	1 773	1 490	672	818	2 199	987	1 212
52 - 53	3 119	1 374	1 745	1 537	638	899	2 091	951	1 140
53 - 54	2 995	1 353	1 642	1 476	682	794	2 236	987	1 249
54 - 55	2 950	1 378	1 572	1 466	694	772	2 177	1 002	1 175
Zusammen	15 192	6 696	8 496	7 537	3 363	4 174	10 941	4 876	6 065

und nach Familienstand in den Kreisen

Alter von ... bis unter ... Jahren	Kreis Pinneberg			Kreis Plön			Kreis Rendsburg		
	insgesamt	männlich	weiblich	insgesamt	männlich	weiblich	insgesamt	männlich	weiblich
	37	38	39	40	41	42	43	44	45
55 - 56	2 882	1 333	1 549	1 423	667	756	2 145	1 000	1 145
56 - 57	2 873	1 338	1 535	1 442	689	753	2 123	1 016	1 107
57 - 58	2 851	1 352	1 499	1 415	675	740	2 076	990	1 086
58 - 59	2 727	1 254	1 473	1 362	617	745	2 035	941	1 094
59 - 60	2 673	1 250	1 423	1 353	689	664	1 981	905	1 076
Zusammen	14 006	6 527	7 479	6 995	3 337	3 658	10 360	4 852	5 508
60 - 61	2 536	1 205	1 331	1 307	592	715	1 942	927	1 015
61 - 62	2 455	1 107	1 348	1 280	588	692	1 859	854	1 005
62 - 63	2 312	1 006	1 306	1 233	556	677	1 786	806	980
63 - 64	2 232	975	1 257	1 120	458	662	1 688	694	994
64 - 65	2 051	788	1 263	1 077	454	623	1 667	664	1 003
Zusammen	11 586	5 081	6 505	6 017	2 648	3 369	8 942	3 945	4 997
65 - 66	2 015	806	1 209	1 085	475	610	1 580	655	925
66 - 67	1 884	738	1 146	1 060	477	583	1 522	621	901
67 - 68	1 837	739	1 098	1 003	435	568	1 449	594	855
68 - 69	1 723	693	1 030	862	365	497	1 413	613	800
69 - 70	1 673	663	1 010	892	361	531	1 289	543	746
Zusammen	9 132	3 639	5 493	4 902	2 113	2 789	7 253	3 026	4 227
70 - 71	1 665	674	991	897	379	518	1 290	557	733
71 - 72	1 473	631	842	809	326	483	1 242	545	697
72 - 73	1 423	602	821	794	349	445	1 174	530	644
73 - 74	1 363	568	795	777	311	466	1 083	474	609
74 - 75	1 167	478	689	631	268	363	995	420	575
Zusammen	7 091	2 953	4 138	3 908	1 633	2 275	5 784	2 526	3 258
75 - 76	1 127	490	637	628	260	368	896	396	500
76 - 77	1 041	436	605	584	238	346	884	372	512
77 - 78	866	368	498	511	223	288	787	364	423
78 - 79	810	339	471	472	213	259	737	319	418
79 - 80	743	315	428	401	188	213	633	291	342
Zusammen	4 587	1 948	2 639	2 596	1 122	1 474	3 937	1 742	2 195
80 - 81	660	269	391	383	158	225	532	230	302
81 - 82	622	264	358	329	143	186	533	242	291
82 - 83	511	206	305	302	134	168	479	204	275
83 - 84	444	207	237	250	129	121	396	184	212
84 - 85	377	150	227	232	98	134	329	148	181
Zusammen	2 614	1 096	1 518	1 496	662	834	2 269	1 008	1 261
85 - 86	301	134	167	195	93	102	296	138	158
86 - 87	255	117	138	158	75	83	246	111	135
87 - 88	224	86	138	120	42	78	174	78	96
88 - 89	148	68	80	90	35	55	141	63	78
89 - 90	115	50	65	68	31	37	87	32	55
Zusammen	1 043	455	588	631	276	355	944	422	522
90 - 91	85	39	46	46	21	25	75	33	42
91 - 92	66	30	36	41	19	22	61	29	32
92 - 93	50	17	33	21	9	12	40	15	25
93 - 94	32	12	20	22	8	14	24	13	11
94 - 95	15	6	9	18	8	10	18	5	13
Zusammen	248	104	144	148	65	83	218	95	123
95 und mehr	29	11	18	25	8	17	20	6	14
ohne Angabe	84	19	65	48	19	29	47	12	35
Insgesamt	214 629	102 622	112 007	109 034	52 267	56 767	157 967	75 021	82 946
davon									
ledig	84 876	44 862	40 014	45 792	24 088	21 704	64 249	33 517	30 732
verheiratet	106 623	53 189	53 434	51 605	25 770	25 835	76 359	37 945	38 414
verwitwet	19 004	3 200	15 804	10 020	1 862	8 158	14 919	2 752	12 167
geschieden	4 096	1 352	2 744	1 601	541	1 060	2 432	804	1 628
ohne Angabe	30	19	11	16	6	10	8	3	5
Anteil in %									
Insgesamt	100	100	100	100	100	100	100	100	100
davon									
ledig	39,5	43,7	35,7	42,0	46,1	38,2	40,7	44,7	37,1
verheiratet	49,7	51,8	47,7	47,3	49,3	45,5	48,3	50,6	46,3
verwitwet	8,9	3,1	14,1	9,2	3,6	14,4	9,4	3,7	14,7
geschieden	1,9	1,3	2,4	1,5	1,0	1,9	1,5	1,1	2,0
ohne Angabe	0,0	0,0	0,0	0,0	0,0	0,0	0,0	0,0	0,0

Alter von ... bis unter ... Jahren	Kreis Schleswig			Kreis Segeberg			Kreis Steinburg		
	insgesamt	männlich	weiblich	insgesamt	männlich	weiblich	insgesamt	männlich	weiblich
	46	47	48	49	50	51	52	53	54
Familienstand									
unter 1	1 766	899	867	1 733	878	855	2 007	1 059	948
1 - 2	1 579	781	798	1 684	890	794	1 854	909	945
2 - 3	1 543	802	741	1 523	793	730	1 824	906	918
3 - 4	1 451	763	688	1 492	767	725	1 734	896	838
4 - 5	1 411	739	672	1 456	716	740	1 631	879	752
Zusammen	7 750	3 984	3 766	7 888	4 044	3 844	9 050	4 649	4 401
5 - 6	1 385	696	689	1 355	694	661	1 553	802	751
6 - 7	1 333	704	629	1 331	680	651	1 528	785	743
7 - 8	1 382	717	665	1 344	678	666	1 487	779	708
8 - 9	1 350	683	667	1 333	685	648	1 432	744	688
9 - 10	1 450	724	726	1 279	633	646	1 563	766	797
Zusammen	6 900	3 524	3 376	6 642	3 370	3 272	7 563	3 876	3 687
10 - 11	1 431	734	697	1 341	697	644	1 682	836	846
11 - 12	1 518	774	744	1 309	682	627	1 735	896	839
12 - 13	1 608	872	736	1 318	681	637	1 765	903	862
13 - 14	1 420	734	686	1 287	647	640	1 640	805	835
14 - 15	1 465	776	689	1 282	663	619	1 619	836	783
Zusammen	7 442	3 890	3 552	6 537	3 370	3 167	8 441	4 276	4 165
15 - 16	1 152	636	516	994	492	502	1 216	604	612
16 - 17	1 285	722	563	1 146	582	564	1 555	778	777
17 - 18	1 530	817	713	1 411	730	681	1 961	1 044	917
18 - 19	1 397	722	675	1 305	674	631	1 966	1 067	899
19 - 20	1 670	927	743	1 524	816	708	2 265	1 302	963
Zusammen	7 034	3 824	3 210	6 380	3 294	3 086	8 963	4 795	4 168
20 - 21	1 663	979	684	1 564	816	748	2 279	1 275	1 004
21 - 22	1 916	1 143	773	1 830	1 007	823	2 451	1 353	1 098
22 - 23	1 917	1 097	820	1 852	1 024	828	2 243	1 209	1 034
23 - 24	1 706	1 000	706	1 652	857	795	2 033	1 084	949
24 - 25	1 528	820	708	1 482	758	724	1 895	1 002	893
Zusammen	6 730	5 039	3 691	8 380	4 462	3 918	10 901	5 923	4 978
25 - 26	1 374	713	661	1 564	789	775	1 849	942	907
26 - 27	1 339	689	650	1 490	796	694	1 865	1 003	862
27 - 28	1 095	569	526	1 185	610	575	1 339	725	614
28 - 29	996	518	478	1 044	527	517	1 170	593	577
29 - 30	966	519	447	1 123	556	567	1 293	665	628
Zusammen	5 770	3 008	2 762	6 406	3 278	3 128	7 516	3 928	3 588
30 - 31	1 024	489	535	1 141	576	565	1 305	679	626
31 - 32	1 110	564	546	1 143	579	564	1 391	700	691
32 - 33	1 035	510	525	1 147	604	543	1 408	726	682
33 - 34	1 040	492	548	1 112	569	543	1 284	603	681
34 - 35	1 013	471	542	1 028	470	558	1 333	608	725
Zusammen	5 222	2 526	2 696	5 571	2 798	2 773	6 721	3 316	3 405
35 - 36	1 081	470	611	1 072	521	551	1 338	563	775
36 - 37	1 022	453	569	1 067	459	608	1 413	586	827
37 - 38	1 081	419	662	1 057	455	602	1 368	568	800
38 - 39	1 038	437	601	1 127	483	644	1 444	622	822
39 - 40	1 222	482	740	1 208	498	710	1 500	641	859
Zusammen	5 444	2 261	3 183	5 531	2 416	3 115	7 063	2 980	4 083
40 - 41	1 223	479	744	1 211	509	702	1 658	640	1 018
41 - 42	1 354	555	799	1 240	530	710	1 593	646	947
42 - 43	701	268	433	627	265	362	813	330	483
43 - 44	685	286	399	679	259	420	783	325	458
44 - 45	766	318	448	668	275	393	963	372	591
Zusammen	4 729	1 906	2 823	4 425	1 838	2 587	5 810	2 313	3 497
45 - 46	780	322	458	802	311	491	1 032	409	623
46 - 47	1 286	524	762	1 210	480	730	1 563	629	934
47 - 48	1 292	509	783	1 248	516	732	1 650	691	959
48 - 49	1 390	563	827	1 320	548	772	1 739	683	1 056
49 - 50	1 428	628	800	1 313	552	761	1 686	676	1 010
Zusammen	6 176	2 546	3 630	5 893	2 407	3 486	7 670	3 088	4 582
50 - 51	1 346	570	776	1 297	577	720	1 707	711	996
51 - 52	1 414	591	823	1 315	555	760	1 731	733	998
52 - 53	1 356	563	793	1 387	629	758	1 800	744	1 056
53 - 54	1 412	604	808	1 301	583	718	1 743	774	969
54 - 55	1 358	584	774	1 285	586	699	1 742	774	968
Zusammen	6 886	2 912	3 974	6 585	2 930	3 655	8 723	3 736	4 987

und nach Familienstand in den Kreisen

Alter von ... bis unter ... Jahren	Kreis Schleswig			Kreis Segeberg			Kreis Steinburg		
	insgesamt	männlich	weiblich	insgesamt	männlich	weiblich	insgesamt	männlich	weiblich
	46	47	48	49	50	51	52	53	54
55 - 56	1 329	588	741	1 266	569	697	1 754	782	972
56 - 57	1 357	605	752	1 266	602	664	1 761	817	944
57 - 58	1 328	613	715	1 289	601	688	1 668	741	927
58 - 59	1 308	615	693	1 288	612	676	1 690	768	922
59 - 60	1 294	586	708	1 202	564	638	1 685	744	941
Zusammen	6 616	3 007	3 609	6 311	2 948	3 363	8 558	3 852	4 706
60 - 61	1 176	550	626	1 147	541	606	1 591	708	883
61 - 62	1 209	537	672	1 104	492	612	1 577	690	887
62 - 63	1 137	521	616	1 070	447	623	1 466	629	837
63 - 64	1 108	436	672	1 023	445	578	1 412	582	830
64 - 65	1 069	441	628	1 000	409	591	1 383	598	785
Zusammen	5 699	2 485	3 214	5 344	2 334	3 010	7 429	3 207	4 222
65 - 66	996	422	574	952	418	534	1 391	559	832
66 - 67	936	364	572	930	389	541	1 258	489	769
67 - 68	858	324	534	867	354	513	1 271	508	763
68 - 69	836	328	508	805	355	450	1 135	450	685
69 - 70	849	299	550	772	302	470	1 074	443	631
Zusammen	4 475	1 737	2 738	4 326	1 818	2 508	6 129	2 449	3 680
70 - 71	844	334	510	744	316	428	1 141	459	682
71 - 72	791	319	472	714	282	432	1 016	427	589
72 - 73	751	323	428	763	323	440	991	406	585
73 - 74	707	274	433	659	289	370	899	361	538
74 - 75	661	284	377	627	269	358	831	354	477
Zusammen	3 754	1 534	2 220	3 507	1 479	2 028	4 878	2 007	2 871
75 - 76	637	274	363	540	240	300	834	353	481
76 - 77	608	243	365	538	225	313	698	289	409
77 - 78	548	220	328	485	227	258	673	270	403
78 - 79	500	199	301	429	181	248	616	257	359
79 - 80	452	201	251	410	170	240	562	224	338
Zusammen	2 745	1 137	1 608	2 402	1 043	1 359	3 383	1 393	1 990
80 - 81	402	168	234	336	141	195	482	198	284
81 - 82	374	161	213	331	144	187	439	190	249
82 - 83	297	119	178	263	109	154	397	168	229
83 - 84	295	133	162	243	120	123	352	133	219
84 - 85	198	82	116	174	79	95	301	128	173
Zusammen	1 566	663	903	1 347	593	754	1 971	817	1 154
85 - 86	206	86	120	192	95	97	246	102	144
86 - 87	143	63	80	142	59	83	226	95	131
87 - 88	99	46	53	95	34	61	176	76	100
88 - 89	95	49	46	76	28	48	139	67	72
89 - 90	84	42	42	60	27	33	84	34	50
Zusammen	627	286	341	565	243	322	871	374	497
90 - 91	65	27	38	38	18	20	62	25	37
91 - 92	43	15	28	34	15	19	60	27	33
92 - 93	33	12	21	22	7	15	33	15	18
93 - 94	16	6	10	23	9	14	36	18	18
94 - 95	8	3	5	12	5	7	10	2	8
Zusammen	165	63	102	129	54	75	201	87	114
95 und mehr	26	8	18	19	6	13	28	8	20
ohne Angabe	27	9	18	48	14	34	37	6	31
Insgesamt	97 783	46 349	51 434	94 236	44 739	49 497	121 906	57 080	64 826
davon									
ledig	41 879	21 991	19 888	39 304	20 543	18 761	48 131	25 104	23 027
verheiratet	44 344	22 056	22 288	44 097	21 929	22 168	58 521	29 101	29 420
verwitwet	9 804	1 800	8 004	9 106	1 700	7 406	13 034	2 192	10 842
geschieden	1 670	482	1 188	1 647	550	1 097	2 209	676	1 533
ohne Angabe	86	20	66	82	17	65	11	7	4
Anteil in %									
Insgesamt	100	100	100	100	100	100	100	100	100
davon									
ledig	42,8	47,4	38,7	41,7	45,9	37,9	39,5	44,0	35,5
verheiratet	45,3	47,6	43,3	46,8	49,0	44,8	48,0	51,0	45,4
verwitwet	10,0	3,9	15,6	9,7	3,8	15,0	10,7	3,8	16,7
geschieden	1,7	1,0	2,3	1,7	1,2	2,2	1,8	1,2	2,4
ohne Angabe	0,1	0,0	0,1	0,1	0,0	0,1	0,0	0,0	0,0

Alter von ... bis unter ... Jahren	Kreis Stormarn			Kreis Süderdithmarschen			Kreis Südtondern		
	insgesamt	männlich	weiblich	insgesamt	männlich	weiblich	insgesamt	männlich	weiblich
	55	56	57	58	59	60	61	62	63
unter 1	2 557	1 324	1 233	1 238	637	601	1 082	558	524
1 - 2	2 416	1 221	1 195	1 224	609	615	1 086	577	509
2 - 3	2 160	1 129	1 031	1 136	577	559	991	514	477
3 - 4	2 245	1 122	1 123	1 115	563	552	1 006	524	482
4 - 5	2 086	1 063	1 023	1 070	574	496	908	476	432
Zusammen	11 464	5 859	5 605	5 783	2 960	2 823	5 073	2 649	2 424
5 - 6	1 906	1 010	896	1 086	545	541	879	430	449
6 - 7	1 894	979	915	1 070	573	497	858	444	414
7 - 8	1 836	926	910	1 036	548	488	870	460	410
8 - 9	1 755	899	856	1 089	553	536	937	502	435
9 - 10	1 833	956	877	1 104	584	520	905	479	426
Zusammen	9 224	4 770	4 454	5 385	2 803	2 582	4 449	2 315	2 134
10 - 11	1 859	957	902	1 126	594	532	854	438	416
11 - 12	1 881	983	898	1 132	623	509	826	411	415
12 - 13	1 882	994	888	1 150	591	559	885	478	407
13 - 14	1 808	982	826	1 081	543	538	861	444	417
14 - 15	1 827	977	850	1 145	579	566	950	464	486
Zusammen	9 257	4 893	4 364	5 634	2 930	2 704	4 376	2 235	2 141
15 - 16	1 371	720	651	872	448	424	717	365	352
16 - 17	1 772	898	874	984	522	462	856	399	457
17 - 18	2 221	1 127	1 094	1 161	634	527	1 042	485	557
18 - 19	2 163	1 140	1 023	974	503	471	1 098	541	557
19 - 20	2 404	1 256	1 148	1 026	544	482	1 316	630	686
Zusammen	9 931	5 141	4 790	5 017	2 651	2 366	5 029	2 420	2 609
20 - 21	2 539	1 261	1 278	1 004	518	486	1 328	653	675
21 - 22	2 751	1 386	1 363	1 128	608	520	1 425	679	746
22 - 23	2 702	1 310	1 392	1 051	526	525	1 318	683	635
23 - 24	2 600	1 260	1 340	975	494	481	1 092	559	533
24 - 25	2 654	1 351	1 303	990	519	471	1 029	520	509
Zusammen	13 246	6 570	6 676	5 148	2 665	2 483	6 192	3 094	3 098
25 - 26	2 595	1 288	1 307	919	462	457	938	461	477
26 - 27	2 573	1 315	1 258	960	475	485	914	426	488
27 - 28	2 020	1 021	999	763	382	381	741	377	364
28 - 29	1 808	930	878	741	375	366	625	319	306
29 - 30	1 801	953	848	766	402	364	674	335	339
Zusammen	10 797	5 507	5 290	4 149	2 096	2 053	3 892	1 918	1 974
30 - 31	1 890	974	916	828	402	426	694	323	371
31 - 32	1 856	957	899	796	396	400	682	325	357
32 - 33	2 024	1 069	955	853	439	414	720	360	360
33 - 34	1 838	912	926	803	389	414	764	369	395
34 - 35	1 785	861	924	772	355	417	672	314	358
Zusammen	9 393	4 773	4 620	4 052	1 981	2 071	3 532	1 691	1 841
35 - 36	1 805	805	1 000	785	351	434	732	323	409
36 - 37	1 760	746	1 014	862	372	490	655	267	388
37 - 38	1 681	729	952	788	304	484	641	263	378
38 - 39	1 764	755	1 009	849	354	495	640	253	387
39 - 40	1 889	801	1 088	1 016	446	570	767	351	416
Zusammen	8 899	3 836	5 063	4 300	1 827	2 473	3 435	1 457	1 978
40 - 41	1 947	819	1 128	1 031	405	626	676	251	425
41 - 42	1 907	819	1 088	1 028	431	597	771	306	465
42 - 43	1 002	414	588	482	201	281	379	141	238
43 - 44	899	388	511	439	197	242	393	169	224
44 - 45	1 124	491	633	547	219	328	431	175	256
Zusammen	6 879	2 931	3 948	3 527	1 453	2 074	2 650	1 042	1 608
45 - 46	1 183	485	698	594	244	350	489	179	310
46 - 47	1 852	752	1 100	941	367	574	782	302	480
47 - 48	1 861	788	1 073	951	403	548	745	297	448
48 - 49	1 908	805	1 103	1 075	488	587	838	366	472
49 - 50	1 956	856	1 100	1 042	460	582	798	360	438
Zusammen	8 760	3 686	5 074	4 603	1 962	2 641	3 652	1 504	2 148
50 - 51	1 961	857	1 104	1 015	418	597	805	337	468
51 - 52	2 040	885	1 155	1 003	421	582	812	344	468
52 - 53	2 033	896	1 137	1 050	461	589	798	358	440
53 - 54	1 982	893	1 089	1 033	432	601	726	307	419
54 - 55	1 973	897	1 076	975	470	505	777	359	418
Zusammen	9 989	4 428	5 561	5 076	2 202	2 874	3 918	1 705	2 213

und nach Familienstand in den Kreisen

Alter von ... bis unter ... Jahren	Kreis Stormarn			Kreis Süderdithmarschen			Kreis Südtondern		
	insgesamt	männlich	weiblich	insgesamt	männlich	weiblich	insgesamt	männlich	weiblich
	55	56	57	58	59	60	61	62	63
Familienstand									
55 - 56	2 004	934	1 070	938	428	510	761	346	415
56 - 57	2 018	972	1 046	964	471	493	741	350	391
57 - 58	1 998	975	1 023	954	440	514	731	324	407
58 - 59	1 937	933	1 004	959	457	502	765	345	420
59 - 60	1 844	834	1 010	896	409	487	703	325	378
Zusammen	9 801	4 648	5 153	4 711	2 205	2 506	3 701	1 690	2 011
60 - 61	1 810	853	957	924	400	524	674	310	364
61 - 62	1 739	809	930	885	418	467	648	306	342
62 - 63	1 657	689	968	851	353	498	619	273	346
63 - 64	1 556	664	892	839	338	501	580	247	333
64 - 65	1 545	650	895	812	351	461	542	231	311
Zusammen	8 307	3 665	4 642	4 311	1 860	2 451	3 063	1 367	1 696
65 - 66	1 459	618	841	781	321	460	550	242	308
66 - 67	1 383	587	796	725	287	438	482	194	288
67 - 68	1 323	531	792	729	310	419	483	213	270
68 - 69	1 250	534	716	694	290	404	440	192	248
69 - 70	1 177	514	663	635	267	368	384	159	225
Zusammen	6 592	2 784	3 808	3 564	1 475	2 089	2 339	1 000	1 339
70 - 71	1 155	485	670	609	251	358	428	178	250
71 - 72	1 007	403	604	576	270	306	388	154	234
72 - 73	1 023	427	596	615	270	345	371	151	220
73 - 74	926	398	528	583	252	331	344	150	194
74 - 75	851	380	471	524	228	296	306	125	181
Zusammen	4 962	2 093	2 869	2 907	1 271	1 636	1 837	758	1 079
75 - 76	856	348	508	483	205	278	284	118	166
76 - 77	715	287	428	422	189	233	250	111	139
77 - 78	699	276	423	407	166	241	225	109	116
78 - 79	613	245	368	351	151	200	222	100	122
79 - 80	508	212	296	333	152	181	190	79	111
Zusammen	3 391	1 368	2 023	1 996	863	1 133	1 171	517	654
80 - 81	480	205	275	253	119	134	185	78	107
81 - 82	375	155	220	245	108	137	171	78	93
82 - 83	374	169	205	202	91	111	127	55	72
83 - 84	322	123	199	209	96	113	113	46	67
84 - 85	297	122	175	160	73	87	98	39	59
Zusammen	1 848	774	1 074	1 069	487	582	694	296	398
85 - 86	219	99	120	148	66	82	89	35	54
86 - 87	198	73	125	97	46	51	66	30	36
87 - 88	116	49	67	88	44	44	61	26	35
88 - 89	104	44	60	71	31	40	46	22	24
89 - 90	68	31	37	58	25	33	20	9	11
Zusammen	705	296	409	462	212	250	282	122	160
90 - 91	53	18	35	34	10	24	19	9	10
91 - 92	42	17	25	26	11	15	20	7	13
92 - 93	32	15	17	19	9	10	16	7	9
93 - 94	17	2	15	14	7	7	9	5	4
94 - 95	8	4	4	4	1	3	4	1	3
Zusammen	152	56	96	97	38	59	68	29	39
95 und mehr	23	8	15	19	9	10	12	7	5
ohne Angabe	37	11	26	15	2	13	28	13	15
Insgesamt	143 657	68 097	75 560	71 825	33 952	37 873	59 393	27 829	31 564
davon									
ledig	56 869	29 602	27 267	28 842	15 061	13 781	27 061	13 424	13 637
verheiratet	70 840	35 261	35 579	34 706	17 164	17 542	26 562	13 262	13 300
verwitwet	13 052	2 203	10 849	7 327	1 415	5 912	4 792	896	3 896
geschieden	2 871	1 021	1 850	947	309	638	959	240	719
ohne Angabe	25	10	15	3	3	-	19	7	12
Anteil in %									
Insgesamt	100	100	100	100	100	100	100	100	100
davon									
ledig	39,6	43,5	36,1	40,2	44,4	36,4	45,6	48,2	43,2
verheiratet	49,3	51,8	47,1	48,3	50,6	46,3	44,7	47,7	42,1
verwitwet	9,1	3,2	14,4	10,2	4,2	15,6	8,1	3,2	12,3
geschieden	2,0	1,5	2,4	1,3	0,9	1,7	1,6	0,9	2,3
ohne Angabe	0,0	0,0	0,0	0,0	0,0	-	0,0	0,0	0,0

Alter von ... bis unter ... Jahren	Ge- schlecht	Wohn- bevölkerung insgesamt	Von der Wohn					Angehörige sonstiger Gruppen	der Ostkirchen
			Angehörige der Evangelischen Kirche in Deutschland und der evangelischen Freikirchen	davon Angehörige		Angehörige der Röm.-kath. Kirche einschl. der unierten Riten			
				der Evangelischen Kirche in Deutschland	evangelischer Freikirchen				
1	2	3	4	5	6	7			
unter 6	männl.	104 715	93 309	92 770	539	4 786	6 620	14	
	weibl.	99 627	88 800	88 283	517	4 846	5 981	12	
	insg.	204 342	182 109	181 053	1 056	9 632	12 601	26	
6 - 15	männl.	145 805	131 282	130 500	782	7 537	6 986	36	
	weibl.	137 795	124 531	123 797	734	7 073	6 191	36	
	insg.	283 600	255 813	254 297	1 516	14 610	13 177	72	
15 - 20	männl.	88 531	79 194	78 633	561	5 181	4 156	25	
	weibl.	81 605	74 100	73 543	557	4 248	3 257	18	
	insg.	170 136	153 294	152 176	1 118	9 429	7 413	43	
20 - 25	männl.	113 776	99 525	98 734	791	9 224	5 027	63	
	weibl.	97 575	89 283	88 587	696	4 878	3 414	34	
	insg.	211 351	188 808	187 321	1 487	14 102	8 441	97	
25 - 30	männl.	76 629	68 502	68 033	469	4 638	3 489	96	
	weibl.	72 263	66 013	65 485	528	3 779	2 471	22	
	insg.	148 892	134 515	133 518	997	8 417	5 960	118	
30 - 35	männl.	65 863	57 896	57 471	425	3 940	4 027	57	
	weibl.	69 366	62 303	61 836	467	4 087	2 976	18	
	insg.	135 229	120 199	119 307	892	8 027	7 003	75	
35 - 40	männl.	59 483	50 582	50 214	368	4 787	4 114	60	
	weibl.	80 433	70 880	70 313	567	5 670	3 883	48	
	insg.	139 916	121 462	120 527	935	10 457	7 997	108	
40 - 45	männl.	47 147	39 182	38 872	310	4 049	3 916	52	
	weibl.	67 412	59 027	58 515	512	4 621	3 764	30	
	insg.	114 559	98 209	97 387	822	8 670	7 680	82	
45 - 50	männl.	62 257	51 270	50 856	414	4 471	6 516	73	
	weibl.	85 924	75 713	75 054	659	4 882	5 329	24	
	insg.	148 181	126 983	125 910	1 073	9 353	11 845	97	
50 - 55	männl.	72 858	60 029	59 463	566	4 271	8 558	62	
	weibl.	92 949	81 950	81 171	779	4 685	6 314	24	
	insg.	165 807	141 979	140 634	1 345	8 956	14 872	86	
55 - 60	männl.	72 185	60 333	59 772	561	3 539	8 313	27	
	weibl.	84 299	74 062	73 300	762	4 019	6 218	29	
	insg.	156 484	134 395	133 072	1 323	7 558	14 531	56	
60 - 65	männl.	58 964	49 329	48 809	520	2 653	6 982	19	
	weibl.	76 815	67 396	66 666	730	3 798	5 621	30	
	insg.	135 779	116 725	115 475	1 250	6 451	12 603	49	
65 - 70	männl.	44 683	37 664	37 251	413	1 947	5 072	23	
	weibl.	64 967	57 415	56 782	633	3 252	4 300	33	
	insg.	109 650	95 079	94 033	1 046	5 199	9 372	56	
70 - 75	männl.	35 760	30 817	30 487	330	1 455	3 478	17	
	weibl.	50 021	44 873	44 385	488	2 354	2 794	21	
	insg.	85 781	75 690	74 872	818	3 819	6 272	38	
75 - 80	männl.	24 287	21 358	21 155	203	913	2 016	7	
	weibl.	33 615	30 597	30 234	363	1 462	1 556	15	
	insg.	57 902	51 955	51 389	566	2 375	3 572	22	
80 - 85	männl.	13 761	12 380	12 254	126	483	898	5	
	weibl.	18 854	17 399	17 212	187	734	721	6	
	insg.	32 615	29 779	29 466	313	1 217	1 619	11	
85 und mehr	männl.	6 892	6 359	6 297	62	202	331	1	
	weibl.	9 438	8 798	8 735	63	366	274	6	
	insg.	16 330	15 157	15 032	125	568	605	7	
ohne Angabe	männl.	273	224	224	-	20	29	2	
	weibl.	614	546	537	9	28	40	-	
	insg.	887	770	761	9	48	69	2	
Insgesamt	männl.	1 093 869	949 235	941 795	7 440	64 106	80 528	639	
	weibl.	1 223 572	1 093 686	1 084 435	9 251	64 782	65 104	406	
	insg.	2 317 441	2 042 921	2 026 230	16 691	128 888	145 632	1 045	
Insgesamt	männl.	100	86,8	86,1	0,7	5,9	7,4	0,1	
	weibl.	100	89,4	88,6	0,8	5,3	5,3	0,0	
	insg.	100	88,2	87,4	0,7	5,6	6,3	0,0	

Anteil

und Religionszugehörigkeit

bevölkerung waren								Geschlecht	Alter von ... bis unter ... Jahren
davon									
Angehörige		der jüdischen Religionsgemeinschaft	anderer Volks- und Weltreligionen	freireligiöser und Weltanschauungsgemeinschaften	Gemeinschaftslose	ohne Angabe			
der Altkatholischen Kirche und verwandter Gruppen	christlich orientierter Sondergemeinschaften								
8	9	10	11	12	13	14			
1	630	1	19	137	3 512	2 306	männl.	unter 6	
2	614	1	18	112	3 118	2 104	weibl.		
3	1 244	2	37	249	6 630	4 410	insg.		
7	1 037	4	13	384	3 627	1 878	männl.	6 - 15	
8	959	3	7	316	3 145	1 717	weibl.		
15	1 996	7	20	700	6 772	3 595	insg.		
6	581	1	17	379	2 213	934	männl.	15 - 20	
7	617	4	5	311	1 549	746	weibl.		
13	1 198	5	22	690	3 762	1 680	insg.		
5	693	2	136	336	2 665	1 127	männl.	20 - 25	
4	647	5	10	240	1 625	849	weibl.		
9	1 340	7	146	576	4 290	1 976	insg.		
7	465	5	136	110	1 949	721	männl.	25 - 30	
4	521	3	11	94	1 271	545	weibl.		
11	986	8	147	204	3 220	1 266	insg.		
4	428	1	56	208	2 597	676	männl.	30 - 35	
6	551	2	8	152	1 703	536	weibl.		
10	979	3	64	360	4 300	1 212	insg.		
6	413	4	17	263	2 809	542	männl.	35 - 40	
4	704	3	2	255	2 254	613	weibl.		
10	1 117	7	19	518	5 063	1 155	insg.		
5	301	3	5	319	2 751	480	männl.	40 - 45	
5	551	1	3	337	2 257	580	weibl.		
10	852	4	8	656	5 008	1 060	insg.		
6	383	4	7	700	4 550	793	männl.	45 - 50	
10	698	9	1	514	3 265	808	weibl.		
16	1 081	13	8	1 214	7 815	1 601	insg.		
4	417	6	10	893	6 084	1 087	männl.	50 - 55	
3	722	6	-	581	4 045	933	weibl.		
7	1 134	12	10	1 474	10 129	2 020	insg.		
9	442	3	3	774	5 968	1 087	männl.	55 - 60	
9	768	10	2	530	3 966	904	weibl.		
18	1 210	13	5	1 304	9 934	1 991	insg.		
7	432	8	5	670	4 998	843	männl.	60 - 65	
5	862	7	5	460	3 408	844	weibl.		
12	1 294	15	10	1 130	8 406	1 687	insg.		
3	334	7	3	481	3 694	527	männl.	65 - 70	
5	719	3	2	349	2 519	670	weibl.		
8	1 053	10	5	830	6 213	1 197	insg.		
2	278	4	4	314	2 433	426	männl.	70 - 75	
4	553	2	-	208	1 512	494	weibl.		
6	831	6	4	522	3 945	920	insg.		
3	195	3	2	176	1 354	276	männl.	75 - 80	
3	307	5	2	112	809	303	weibl.		
6	502	8	4	288	2 163	579	insg.		
1	98	2	-	62	590	140	männl.	80 - 85	
-	174	1	1	44	326	169	weibl.		
1	272	3	1	106	916	309	insg.		
1	43	1	-	29	199	57	männl.	85 und mehr	
-	69	2	-	11	108	78	weibl.		
1	112	3	-	40	307	135	insg.		
-	-	-	1	3	8	15	männl.	ohne Angabe	
-	4	-	-	4	7	25	weibl.		
-	4	-	1	7	15	40	insg.		
77	7 165	59	434	6 238	52 001	13 915	männl.	Insgesamt	
79	10 040	67	77	4 630	36 887	12 918	weibl.		
156	17 205	126	511	10 868	88 888	26 833	insg.		

in %

0,0	0,7	0,0	0,0	0,6	4,8	1,3	männl.	Insgesamt
0,0	0,8	0,0	0,0	0,4	3,0	1,1	weibl.	
0,0	0,7	0,0	0,0	0,5	3,8	1,2	insg.	

Lfd. Nr.	Kreis Land	Ge- schlecht	Wohn- bevölkerung insgesamt	Von der			
				Angehörige der Evangelischen Kirche in Deutschland und der evangelischen Freikirchen	davon Angehörige		Angehörige der Röm.-kath. Kirche einschl. der unierten Riten
					der Evangelischen Kirche in Deutschland	evangelischer Freikirchen	
1	2	3	4	5			
Kreisfreie Städte							
1	Flensburg	männl.	46 082	38 609	37 709	900	3 403
2		weibl.	52 382	46 051	45 009	1 042	2 979
3		insg.	98 464	84 660	82 718	1 942	6 382
4	Kiel	männl.	128 486	98 821	97 852	969	10 356
5		weibl.	144 798	119 539	118 357	1 182	9 924
6		insg.	273 284	218 360	216 209	2 151	20 280
7	Lübeck	männl.	107 783	92 453	91 738	715	8 735
8		weibl.	127 417	112 423	111 501	922	9 583
9		insg.	235 200	204 876	203 239	1 637	18 318
10	Neumünster	männl.	35 091	28 725	28 509	216	2 807
11		weibl.	39 954	34 046	33 775	271	3 073
12		insg.	75 045	62 771	62 284	487	5 880
Kreise							
13	Eckernförde	männl.	30 612	28 035	27 869	166	1 307
14		weibl.	32 875	30 537	30 348	189	1 312
15		insg.	63 487	58 572	58 217	355	2 619
16	Eiderstedt	männl.	8 867	8 359	8 271	88	206
17		weibl.	10 228	9 747	9 628	119	245
18		insg.	19 095	18 106	17 899	207	451
19	Eutin	männl.	40 936	36 906	36 648	258	2 047
20		weibl.	48 106	43 892	43 504	388	2 487
21		insg.	89 042	80 798	80 152	646	4 534
22	Flensburg-Land	männl.	31 134	28 688	28 389	299	1 238
23		weibl.	32 185	30 318	29 994	324	855
24		insg.	63 319	59 006	58 383	623	2 093
25	Herzogtum Lauenburg	männl.	61 649	54 038	53 729	309	3 673
26		weibl.	68 804	61 870	61 417	453	3 756
27		insg.	130 453	115 908	115 146	762	7 429
28	Husum	männl.	30 487	28 531	28 428	103	1 040
29		weibl.	32 454	30 763	30 629	134	912
30		insg.	62 941	59 294	59 057	237	1 952
31	Norderdithmarschen	männl.	26 494	24 367	24 283	84	754
32		weibl.	30 660	28 516	28 406	110	889
33		insg.	57 154	52 883	52 689	194	1 643
34	Oldenburg (Holstein)	männl.	38 292	34 638	34 458	180	2 312
35		weibl.	41 235	38 239	37 988	251	1 925
36		insg.	79 527	72 877	72 446	431	4 237
37	Pinneberg	männl.	102 622	84 630	83 743	887	7 511
38		weibl.	112 007	96 352	95 176	1 176	7 368
39		insg.	214 629	180 982	178 919	2 063	14 879
40	Plön	männl.	52 267	46 649	46 404	245	2 469
41		weibl.	56 767	51 751	51 491	260	2 462
42		insg.	109 034	98 400	97 895	505	4 931
43	Rendsburg	männl.	75 021	66 938	66 585	353	3 343
44		weibl.	82 946	75 676	75 264	412	3 503
45		insg.	157 967	142 614	141 849	765	6 846
46	Schleswig	männl.	46 349	42 977	42 676	301	1 670
47		weibl.	51 434	48 398	48 042	356	1 562
48		insg.	97 783	91 375	90 718	657	3 232
49	Segeberg	männl.	44 739	40 513	40 242	271	1 997
50		weibl.	49 497	45 624	45 301	323	2 019
51		insg.	94 236	86 137	85 543	594	4 016
52	Steinburg	männl.	57 080	51 416	51 135	281	2 476
53		weibl.	64 826	59 833	59 489	344	2 484
54		insg.	121 906	111 249	110 624	625	4 960
55	Stormarn	männl.	68 097	56 937	56 394	543	4 737
56		weibl.	75 560	65 018	64 334	684	5 337
57		insg.	143 657	121 955	120 728	1 227	10 074

Religionszugehörigkeit in den Kreisen

Wohnbevölkerung waren									Lfd. Nr.
Angehörige sonstiger Gruppen	Angehörige						Gemeinschafts- lose	ohne Angabe	
	der Ostkirchen	der Altkatholischen Kirche und verwandter Gruppen	christlich orientierter Sonder- gemein- schaften	der jüdischen Religions- gemeinschaft	anderer Volks- und Weltreligionen	freireligiöser und Welt- anschauungs- gemeinschaften			
6	7	8	9	10	11	12	13	14	
4 070	7	6	413	1	7	315	2 313	1 008	1
3 352	13	5	590	4	-	236	1 560	944	2
7 422	20	11	1 003	5	7	551	3 873	1 952	3
19 309	78	5	933	11	197	1 353	14 445	2 287	4
15 335	46	7	1 350	16	24	1 066	10 954	1 872	5
34 644	124	12	2 283	27	221	2 419	25 399	4 159	6
6 595	94	9	670	22	30	482	4 306	982	7
5 411	74	4	1 026	21	5	358	2 914	1 009	8
12 006	168	13	1 696	43	35	840	7 220	1 991	9
3 559	12	3	296	3	12	293	2 359	581	10
2 835	5	4	441	1	3	202	1 631	548	11
6 394	17	7	737	4	15	495	3 990	1 129	12
1 270	1	1	164	-	10	150	667	277	13
1 026	6	-	236	-	4	100	430	250	14
2 296	7	1	400	-	14	250	1 097	527	15
302	-	-	15	-	1	25	176	85	16
236	-	-	32	-	1	15	119	69	17
538	-	-	47	-	2	40	295	154	18
1 983	31	1	297	2	10	159	1 088	395	19
1 727	28	1	409	1	2	141	717	426	20
3 710	59	2	706	3	12	300	1 805	823	21
1 208	3	-	173	1	2	71	524	434	22
1 012	5	-	190	-	1	48	344	424	23
2 220	8	-	363	1	3	119	868	858	24
3 938	84	2	458	4	15	301	2 446	628	25
3 178	39	1	580	3	6	205	1 736	606	26
7 116	123	3	1 038	7	21	506	4 182	1 236	27
916	1	10	100	-	3	99	423	280	28
779	-	10	147	-	1	63	265	293	29
1 695	1	20	247	-	4	162	688	573	30
1 373	5	-	152	-	1	277	658	280	31
1 255	3	-	262	1	2	233	479	275	32
2 628	8	-	414	1	3	510	1 137	555	33
1 342	59	3	151	-	5	151	552	421	34
1 071	30	3	196	-	-	104	343	395	35
2 413	89	6	347	-	5	255	895	816	36
10 481	127	13	1 005	3	37	491	7 021	1 784	37
8 287	50	17	1 323	5	6	335	5 008	1 543	38
18 768	177	30	2 328	8	43	826	12 029	3 327	39
3 149	8	1	223	-	19	287	1 965	646	40
2 554	6	-	334	-	1	197	1 416	600	41
5 703	14	1	557	-	20	484	3 381	1 246	42
4 740	20	4	537	3	23	422	2 967	764	43
3 767	15	5	724	2	2	305	2 019	695	44
8 507	35	9	1 261	5	25	727	4 986	1 459	45
1 702	16	1	198	-	4	136	849	498	46
1 474	13	2	324	2	-	86	569	478	47
3 176	29	3	522	2	4	222	1 418	976	48
2 229	15	13	237	3	7	249	1 210	495	49
1 854	18	12	296	2	2	197	779	548	50
4 083	33	25	533	5	9	446	1 989	1 043	51
3 188	20	2	411	-	11	222	2 033	489	52
2 509	8	3	587	-	5	161	1 294	451	53
5 697	28	5	998	-	16	383	3 327	940	54
6 423	47	2	452	3	35	430	4 478	976	55
5 205	36	5	565	5	8	351	3 313	922	56
11 628	83	7	1 017	8	43	781	7 791	1 898	57

Lfd. Nr.	Kreis Land	Geschlecht	Wohn- bevölkerung insgesamt	Von der					
				Angehörige der Evangelischen Kirche in Deutschland und der evangelischen Freikirchen	davon Angehörige		Angehörige der Röm.-kath. Kirche einschl. der unierten Riten		
					der Evangelischen Kirche in Deutschland	evangelischer Freikirchen			
1	2	3	4	5					
noch: Kreise									
58	Süderdithmarschen	männl.	33 952	31 512	31 381	131	913		
59		weibl.	37 873	35 739	35 593	146	961		
60		insg.	71 825	67 251	66 974	277	1 874		
61	Südtondern	männl.	27 829	25 493	25 352	141	1 112		
62		weibl.	31 564	29 354	29 189	165	1 146		
63		insg.	59 393	54 847	54 541	306	2 258		
64	Land insgesamt	männl.	1 093 869	949 235	941 795	7 440	64 106		
65		weibl.	1 223 572	1 093 686	1 084 435	9 251	64 782		
66		insg.	2 317 441	2 042 921	2 026 230	16 691	128 888		
Kreisfreie Städte							Anteil		
67	Flensburg	insg.	100	86,0	84,0	2,0	6,5		
68	Kiel	insg.	100	79,9	79,1	0,8	7,4		
69	Lübeck	insg.	100	87,1	86,4	0,7	7,8		
70	Neumünster	insg.	100	83,6	83,0	0,6	7,8		
Kreise									
71	Eckernförde	insg.	100	92,3	91,7	0,6	4,1		
72	Eiderstedt	insg.	100	94,8	93,7	1,1	2,4		
73	Eutin	insg.	100	90,7	90,0	0,7	5,1		
74	Flensburg-Land	insg.	100	93,2	92,2	1,0	3,3		
75	Herzogtum Lauenburg	insg.	100	88,9	88,3	0,6	5,7		
76	Husum	insg.	100	94,2	93,8	0,4	3,1		
77	Norderdithmarschen	insg.	100	92,5	92,2	0,3	2,9		
78	Oldenburg (Holstein)	insg.	100	91,6	91,1	0,5	5,3		
79	Pinneberg	insg.	100	84,3	83,4	1,0	6,9		
80	Plön	insg.	100	90,2	89,8	0,5	4,5		
81	Rendsburg	insg.	100	90,3	89,8	0,5	4,3		
82	Schleswig	insg.	100	93,4	92,8	0,7	3,3		
83	Segeberg	insg.	100	91,4	90,8	0,6	4,3		
84	Steinburg	insg.	100	91,3	90,7	0,5	4,1		
85	Stormarn	insg.	100	84,9	84,0	0,9	7,0		
86	Süderdithmarschen	insg.	100	93,6	93,2	0,4	2,6		
87	Südtondern	insg.	100	92,3	91,8	0,5	3,8		
88	Land insgesamt	insg.	100	88,2	87,4	0,7	5,6		

Religionszugehörigkeit in den Kreisen

Wohnbevölkerung waren										Lfd. Nr.
Angehörige sonstiger Gruppen	Angehörige						Gemeinschafts- lose	ohne Angabe		
	der Ostkirchen	der Altkatholischen Kirche und verwandter Gruppen	christlich orientierter Sonder- gemein- schaften	der jüdischen Religions- gemeinschaft	anderer Volks- und Weltreligionen	freireligiöser und Welt- anschauungs- gemeinschaften				
6	7	8	9	10	11	12	13	14		
1 527	9	1	149	3	-	227	848	290	58	
1 173	8	-	225	2	-	161	539	238	59	
2 700	17	1	374	5	-	386	1 387	528	60	
1 224	2	-	131	-	5	98	673	315	61	
1 064	3	-	203	2	4	66	458	328	62	
2 288	5	-	334	2	9	164	1 131	643	63	
80 528	639	77	7 165	59	434	6 238	52 001	13 915	64	
65 104	406	79	10 040	67	77	4 630	36 887	12 918	65	
145 632	1 045	156	17 205	126	511	10 868	88 888	26 833	66	
in %										
7,5	0,0	0,0	1,0	0,0	0,0	0,6	3,9	2,0	67	
12,7	0,0	0,0	0,8	0,0	0,1	0,9	9,3	1,5	68	
5,1	0,1	0,0	0,7	0,0	0,0	0,4	3,1	0,8	69	
8,5	0,0	0,0	1,0	0,0	0,0	0,7	5,3	1,5	70	
3,6	0,0	0,0	0,6	-	0,0	0,4	1,7	0,8	71	
2,8	-	-	0,2	-	0,0	0,2	1,5	0,8	72	
4,2	0,1	0,0	0,8	0,0	0,0	0,3	2,0	0,9	73	
3,5	0,0	-	0,6	0,0	0,0	0,2	1,4	1,4	74	
5,5	0,1	0,0	0,8	0,0	0,0	0,4	3,2	0,9	75	
2,7	0,0	0,0	0,4	-	0,0	0,3	1,1	0,9	76	
4,6	0,0	-	0,7	0,0	0,0	0,9	2,0	1,0	77	
3,0	0,1	0,0	0,4	-	0,0	0,3	1,1	1,0	78	
8,7	0,1	0,0	1,1	0,0	0,0	0,4	5,6	1,6	79	
5,2	0,0	0,0	0,5	-	0,0	0,4	3,1	1,1	80	
5,4	0,0	0,0	0,8	0,0	0,0	0,5	3,2	0,9	81	
3,2	0,0	0,0	0,5	0,0	0,0	0,2	1,5	1,0	82	
4,3	0,0	0,0	0,6	0,0	0,0	0,5	2,1	1,1	83	
4,7	0,0	0,0	0,8	-	0,0	0,3	2,7	0,8	84	
8,1	0,1	0,0	0,7	0,0	0,0	0,5	5,4	1,3	85	
3,8	0,0	0,0	0,5	0,0	-	0,5	1,9	0,7	86	
3,9	0,0	-	0,6	0,0	0,0	0,3	1,9	1,1	87	
6,3	0,0	0,0	0,7	0,0	0,0	0,5	3,8	1,2	88	

Lfd. Nr.	Kreis Land	Privat						
		insgesamt			Einpersen-			Mehr
		Anzahl	Personen	Durch- schnitt- liche Haushalts- größe	haushalte			Anzahl
					insgesamt	männlich	weiblich	
1	2	3	4	5	6	7		
Kreisfreie Städte								
1	Flensburg	36 405	93 339	2,6	9 881	2 651	7 230	26 524
2	Kiel	107 851	264 818	2,5	32 066	10 812	21 254	75 785
3	Lübeck	90 872	230 541	2,5	23 517	6 681	16 836	67 355
4	Neumünster	27 455	72 639	2,6	6 179	1 713	4 466	21 276
Kreise								
5	Eckernförde	20 609	61 852	3,0	3 937	1 095	2 842	16 672
6	Eiderstedt	6 230	18 172	2,9	1 231	249	982	4 999
7	Eutin	30 623	86 201	2,8	6 509	1 517	4 992	24 114
8	Flensburg - Land	19 464	61 196	3,1	3 174	773	2 401	16 290
9	Herzogtum Lauenburg	45 537	128 593	2,8	9 176	2 356	6 820	36 361
10	Husum	19 927	61 476	3,1	3 552	820	2 732	16 375
11	Norderdithmarschen	19 198	56 345	2,9	3 744	902	2 842	15 454
12	Oldenburg (Holstein)	24 706	73 895	3,0	4 744	1 247	3 497	19 962
13	Pinneberg	73 737	209 051	2,8	13 885	3 788	10 097	59 852
14	Plön	35 177	106 392	3,0	6 267	1 525	4 682	28 910
15	Rendsburg	52 782	155 373	2,9	9 969	2 681	7 288	42 813
16	Schleswig	31 337	91 780	2,9	6 480	1 460	5 020	24 857
17	Segeberg	29 700	90 544	3,0	5 151	1 204	3 947	24 549
18	Steinburg	42 820	118 676	2,8	9 280	2 060	7 220	33 540
19	Stormarn	49 526	141 141	2,8	9 401	2 544	6 857	40 125
20	Süderdithmarschen	23 858	71 410	3,0	4 469	982	3 487	19 389
21	Südtondern	18 279	55 925	3,1	3 292	837	2 455	14 987
22	Land insgesamt	806 093	2 249 359	2,8	175 904	47 957	127 947	630 189
								Anteil
Kreisfreie Städte								
23	Flensburg	100			27,1			72,9
24	Kiel	100			29,7			100
25	Lübeck	100			25,9			70,3
26								100
27	Lübeck	100			25,9			74,1
28								100
29	Neumünster	100			22,5			77,5
30								100
Kreise								
31	Eckernförde	100			19,1			80,9
32								100
33	Eiderstedt	100			19,8			80,2
34								100
35	Eutin	100			21,3			78,7
36								100
37	Flensburg - Land	100			16,3			83,7
38								100
39	Herzogtum Lauenburg	100			20,2			79,8
40								100
41	Husum	100			17,8			82,2
42								100
43	Norderdithmarschen	100			19,5			80,5
44								100
45	Oldenburg (Holstein)	100			19,2			80,8
46								100
47	Pinneberg	100			18,8			81,2
48								100
49	Plön	100			17,8			82,2
50								100

und die Anstalten in den Kreisen

haushalte									Anstalten		Lfd. Nr.
personen- halte	Von den Mehrpersonenhaushalten umfaßten ... Personen										
Personen	2	3	4	5	6	7	8 und mehr		Anzahl	Personen	
8	9	10	11	12	13	14	Anzahl	Personen	17	18	
83 458	10 619	7 172	5 139	2 240	883	272	199	1 746	44	5 125	1
232 752	31 101	21 735	14 231	5 650	2 030	606	432	3 749	128	8 466	2
207 024	27 426	19 391	12 794	5 036	1 857	516	335	2 889	114	4 659	3
66 460	8 244	6 257	4 166	1 675	616	175	143	1 241	32	2 406	4
57 915	5 639	4 173	3 278	1 902	948	373	359	3 197	45	1 635	5
16 941	1 780	1 254	977	531	262	125	70	609	44	923	6
79 692	8 647	6 584	4 739	2 404	1 104	334	302	2 708	107	2 841	7
58 022	5 190	3 932	3 310	1 917	1 083	418	353	3 075	27	2 123	8
119 417	13 085	9 999	7 203	3 565	1 612	510	387	3 371	66	1 860	9
57 924	5 295	3 993	3 299	1 946	1 083	425	334	2 956	19	1 465	10
52 601	5 344	3 975	3 040	1 674	877	315	229	1 991	33	809	11
69 151	6 629	5 112	4 072	2 199	1 144	407	399	3 561	69	5 632	12
195 166	20 915	17 352	12 478	5 533	2 292	725	557	4 876	133	5 578	13
100 125	9 562	7 376	5 872	3 288	1 652	640	520	4 553	66	2 642	14
145 404	14 636	11 119	8 683	4 716	2 219	818	622	5 423	68	2 594	15
85 300	8 620	6 194	4 785	2 868	1 405	575	410	3 543	60	6 003	16
85 393	8 025	6 201	5 028	2 868	1 459	537	431	3 775	57	3 692	17
109 396	12 369	9 137	6 530	3 327	1 346	484	347	3 028	69	3 230	18
131 740	13 984	11 484	8 189	3 851	1 701	534	382	3 365	67	2 516	19
66 941	6 564	4 809	3 882	2 257	1 127	436	314	2 759	14	415	20
52 633	4 682	3 882	3 161	1 708	949	309	296	2 582	153	3 468	21
2 073 455	228 356	171 131	124 856	61 155	27 736	9 534	7 421	64 997	1 415	68 082	22
in %											
	29,2	19,7	14,1	6,2	2,4	0,7	0,6				23
	40,0	27,0	19,4	8,5	3,3	1,0	0,8				24
	28,8	20,2	13,2	5,2	1,9	0,6	0,4				25
	41,0	28,7	18,8	7,5	2,7	0,8	0,6				26
	30,2	21,3	14,1	5,5	2,0	0,6	0,4				27
	40,7	28,8	19,0	7,5	2,8	0,8	0,5				28
	30,0	22,8	15,2	6,1	2,2	0,6	0,5				29
	38,7	29,4	19,6	7,9	2,9	0,8	0,7				30
	27,4	20,2	15,9	9,2	4,6	1,8	1,7				31
	33,8	25,0	19,7	11,4	5,7	2,2	2,2				32
	28,6	20,1	15,7	8,5	4,2	2,0	1,1				33
	35,6	25,1	19,5	10,6	5,2	2,5	1,4				34
	28,2	21,5	15,5	7,9	3,6	1,1	1,0				35
	35,9	27,3	19,7	10,0	4,6	1,4	1,3				36
	26,7	20,2	17,0	9,8	6,0	2,1	1,8				37
	31,9	24,1	20,3	11,8	7,2	2,6	2,2				38
	28,7	22,0	15,8	7,8	3,5	1,1	0,8				39
	36,0	27,5	19,8	9,8	4,4	1,4	1,1				40
	26,6	20,0	16,6	9,8	5,4	2,1	1,7				41
	32,3	24,4	20,1	11,9	6,6	2,6	2,0				42
	27,8	20,7	15,8	8,7	4,6	1,6	1,2				43
	34,6	25,7	19,7	10,8	5,7	2,0	1,5				44
	26,8	20,7	16,5	8,9	4,6	1,6	1,6				45
	33,2	25,6	20,4	11,0	5,7	2,0	2,0				46
	28,4	23,5	16,9	7,5	3,1	1,0	0,8				47
	34,9	29,0	20,8	9,2	3,8	1,2	0,9				48
	27,2	21,0	16,7	9,3	4,7	1,8	1,5				49
	33,1	25,5	20,3	11,4	5,7	2,2	1,8				50

Lfd. Nr.	Kreis Land	insgesamt					Privat	
		insgesamt			Einpersen-			Mehr
		Anzahl	Personen	Durch- schnitt- liche Haushalts- größe	haushalte			Anzahl
					insgesamt	männlich	weiblich	
1	2	3	4	5	6	7		
	noch: Kreise							Anteil
51	Rendsburg	100			18,9			81,1
52								100
53	Schleswig	100			20,7			79,3
54								100
55	Segeberg	100			17,3			82,7
56								100
57	Steinburg	100			21,7			78,3
58								100
59	Stormarn	100			19,0			81,0
60								100
61	Süderdithmarschen	100			18,7			81,3
62								100
63	Südtondern	100			18,0			82,0
64								100
65	Land insgesamt	100			21,8			78,2
66								100

und die Anstalten in den Kreisen

haushalte									Anstalten		Lfd. Nr.
personen - halte	Von den Mehrpersonenhaushalten umfaßten ... Personen										
Personen	2	3	4	5	6	7	8 und mehr		Anzahl	Personen	
							Anzahl	Personen			Anzahl
8	9	10	11	12	13	14	15	16	17	18	
in, %											
	27,7	21,1	16,5	8,9	4,2	1,5	1,2			51	
	34,2	26,0	20,3	11,0	5,2	1,9	1,5			52	
	27,5	19,8	15,3	9,2	4,5	1,8	1,3			53	
	34,7	24,9	19,3	11,5	5,7	2,3	1,6			54	
	27,0	20,9	16,9	9,7	4,9	1,8	1,5			55	
	32,7	25,3	20,5	11,7	5,9	2,2	1,8			56	
	28,9	21,3	15,2	7,8	3,1	1,1	0,8			57	
	36,9	27,2	19,5	9,9	4,0	1,4	1,0			58	
	28,2	23,2	16,5	7,8	3,4	1,1	0,8			59	
	34,9	28,6	20,4	9,6	4,2	1,3	1,0			60	
	27,5	20,2	16,3	9,5	4,7	1,8	1,3			61	
	33,9	24,8	20,0	11,6	5,8	2,2	1,6			62	
	25,6	21,2	17,3	9,3	5,2	1,7	1,6			63	
	31,2	25,9	21,1	11,4	6,3	2,1	2,0			64	
	28,3	21,2	15,5	7,6	3,4	1,2	0,9			65	
	36,2	27,2	19,8	9,7	4,4	1,5	1,2			66	

9a. Die Vertriebenen und die Deutschen aus der SBZ nach Altersjahren

Alter von ... bis unter ... Jahren	Vertriebene mit Ausweis A oder B				Sowjetzonenflüchtlinge mit Ausweis C		Deutsche aus der SBZ ohne Ausweis A, B oder C	
	nicht aus der SBZ zugezogen		aus der SBZ zugezogen		insgesamt	männlich	insgesamt	männlich
	insgesamt	männlich	insgesamt	männlich				
	1	2	3	4	5	6	7	8
unter 1	6 709	3 432	2 775	1 421	769	381	1 019	547
1 - 2	6 455	3 277	2 702	1 338	729	395	978	499
2 - 3	6 278	3 170	2 543	1 330	688	371	893	479
3 - 4	6 157	3 100	2 509	1 267	733	374	820	417
4 - 5	6 072	3 119	2 358	1 228	686	336	780	400
Zusammen	31 621	16 098	12 887	6 584	3 605	1 857	4 490	2 342
5 - 6	5 903	3 011	2 277	1 189	669	348	748	378
6 - 7	6 146	3 176	2 339	1 229	667	342	788	404
7 - 8	6 073	3 162	2 285	1 139	731	366	790	380
8 - 9	5 975	3 043	2 323	1 207	776	390	772	387
9 - 10	6 307	3 248	2 420	1 245	790	418	806	424
Zusammen	30 404	15 640	11 644	6 009	3 633	1 864	3 904	1 973
10 - 11	6 314	3 266	2 474	1 261	790	373	872	428
11 - 12	6 395	3 229	2 550	1 306	827	430	919	474
12 - 13	6 546	3 402	2 426	1 243	939	477	939	482
13 - 14	6 074	3 057	2 225	1 130	893	465	910	437
14 - 15	5 344	2 690	2 034	1 028	842	416	872	451
Zusammen	30 623	15 644	11 709	5 968	4 291	2 161	4 512	2 272
15 - 16	4 013	2 137	1 475	764	667	340	609	306
16 - 17	5 000	2 512	2 023	999	922	468	835	416
17 - 18	6 592	3 395	2 688	1 332	1 147	574	1 000	489
18 - 19	6 818	3 600	2 872	1 494	1 196	639	970	505
19 - 20	7 821	4 183	3 388	1 785	1 229	664	1 205	682
Zusammen	30 244	15 827	12 446	6 374	5 161	2 685	4 619	2 398
20 - 21	7 463	4 037	3 352	1 764	1 193	668	1 291	768
21 - 22	7 664	4 189	3 871	2 063	1 175	655	1 479	848
22 - 23	7 410	3 973	3 731	1 928	1 074	598	1 452	819
23 - 24	6 774	3 566	3 569	1 860	1 003	539	1 507	803
24 - 25	6 343	3 292	3 270	1 646	896	499	1 215	606
Zusammen	35 604	19 057	17 793	9 261	5 341	2 959	6 944	3 844
25 - 26	6 193	3 229	3 170	1 571	795	418	1 253	664
26 - 27	6 051	3 133	3 082	1 581	744	404	1 194	623
27 - 28	5 023	2 635	2 403	1 172	517	286	932	454
28 - 29	4 677	2 341	2 240	1 067	448	235	759	360
29 - 30	4 829	2 455	2 327	1 058	391	227	740	362
Zusammen	26 773	13 793	13 222	6 449	2 895	1 570	4 878	2 463
30 - 31	4 923	2 370	2 320	1 046	439	213	776	377
31 - 32	5 169	2 517	2 339	1 054	456	244	873	452
32 - 33	5 365	2 628	2 458	1 054	501	272	918	426
33 - 34	5 396	2 511	2 354	972	527	292	894	406
34 - 35	5 348	2 402	2 278	897	526	256	947	397
Zusammen	26 201	12 428	11 749	5 023	2 449	1 277	4 408	2 058
35 - 36	5 484	2 376	2 401	897	627	299	995	394
36 - 37	5 769	2 374	2 466	917	627	318	1 076	421
37 - 38	5 643	2 287	2 351	827	669	317	1 023	431
38 - 39	5 966	2 501	2 467	911	655	299	1 074	460
39 - 40	6 394	2 687	2 670	999	793	386	1 154	483
Zusammen	29 256	12 225	12 355	4 551	3 371	1 619	5 322	2 189
40 - 41	6 744	2 770	2 698	1 010	849	427	1 209	519
41 - 42	6 718	2 808	2 781	1 032	937	428	1 118	474
42 - 43	3 547	1 394	1 447	522	503	208	556	224
43 - 44	3 387	1 403	1 345	514	474	221	528	226
44 - 45	3 810	1 571	1 513	581	538	240	513	247
Zusammen	24 206	9 946	9 784	3 659	3 301	1 524	3 924	1 690
45 - 46	3 994	1 676	1 709	629	647	293	550	240
46 - 47	6 017	2 496	2 495	917	957	446	799	352
47 - 48	6 181	2 535	2 620	1 002	944	461	765	352
48 - 49	6 479	2 676	2 710	1 002	1 012	487	817	379
49 - 50	6 386	2 665	2 773	1 066	989	487	739	317
Zusammen	29 057	12 048	12 307	4 616	4 549	2 174	3 670	1 640
50 - 51	6 476	2 673	2 911	1 147	976	496	628	276
51 - 52	6 476	2 776	2 795	1 100	1 038	510	646	276
52 - 53	6 418	2 769	2 803	1 116	1 021	531	652	302
53 - 54	6 476	2 721	2 878	1 197	1 027	501	600	279
54 - 55	6 268	2 696	2 814	1 177	888	484	572	273
Zusammen	32 014	13 635	14 201	5 737	4 950	2 522	3 098	1 406

9a. Die Vertriebenen und die Deutschen aus der SBZ nach Altersjahren

Alter von ... bis unter ... Jahren	Vertriebene mit Ausweis A oder B				Sowjetzonenflüchtlinge mit Ausweis C		Deutsche aus der SBZ ohne Ausweis A, B oder C	
	nicht aus der SBZ zugezogen		aus der SBZ zugezogen		insgesamt	männlich	insgesamt	männlich
	insgesamt	männlich	insgesamt	männlich				
	1	2	3	4	5	6	7	8
55 - 56	6 197	2 724	2 737	1 164	933	465	546	255
56 - 57	6 101	2 755	2 586	1 097	863	455	510	221
57 - 58	6 087	2 765	2 629	1 095	839	446	458	216
58 - 59	6 058	2 621	2 582	1 057	835	452	485	208
59 - 60	6 029	2 593	2 462	998	852	470	468	194
Zusammen	30 472	13 458	12 996	5 411	4 322	2 288	2 467	1 094
60 - 61	5 689	2 427	2 420	1 029	763	410	385	163
61 - 62	5 696	2 428	2 433	1 006	727	398	384	148
62 - 63	5 443	2 354	2 285	873	698	373	376	154
63 - 64	5 291	2 082	2 267	886	620	316	356	132
64 - 65	5 059	2 024	2 176	813	574	304	330	95
Zusammen	27 178	11 315	11 581	4 607	3 382	1 801	1 831	692
65 - 66	4 816	1 941	2 069	827	537	289	343	109
66 - 67	4 509	1 866	1 965	793	448	226	319	92
67 - 68	4 433	1 821	1 942	720	446	244	300	80
68 - 69	4 118	1 702	1 784	710	394	192	280	95
69 - 70	3 852	1 536	1 783	690	399	205	300	89
Zusammen	21 728	8 866	9 543	3 740	2 224	1 156	1 542	465
70 - 71	3 778	1 510	1 766	649	322	167	282	84
71 - 72	3 354	1 373	1 591	582	317	152	266	51
72 - 73	3 303	1 367	1 584	613	253	142	266	80
73 - 74	3 061	1 201	1 476	592	220	109	230	73
74 - 75	2 723	1 096	1 310	518	181	93	212	72
Zusammen	16 219	6 547	7 727	2 954	1 293	663	1 256	390
75 - 76	2 533	973	1 267	478	182	86	196	75
76 - 77	2 300	908	1 035	420	156	72	197	62
77 - 78	1 985	760	1 000	379	122	55	167	56
78 - 79	1 805	725	834	334	117	55	145	43
79 - 80	1 553	625	685	275	89	37	149	59
Zusammen	10 176	3 991	4 821	1 886	666	305	854	295
80 - 81	1 381	546	590	217	77	28	110	45
81 - 82	1 192	482	560	212	75	32	119	40
82 - 83	1 103	386	482	213	46	17	73	20
83 - 84	914	365	465	181	54	21	79	27
84 - 85	716	283	336	145	38	12	68	25
Zusammen	5 306	2 062	2 433	968	290	110	449	157
85 - 86	661	286	281	117	37	12	72	30
86 - 87	519	196	228	76	22	8	37	16
87 - 88	375	131	171	65	20	9	37	13
88 - 89	294	114	135	56	17	7	21	6
89 - 90	187	71	90	26	7	2	9	2
Zusammen	2 036	798	905	340	103	38	176	67
90 - 91	137	45	57	22	8	2	9	3
91 - 92	117	51	53	16	8	1	8	3
92 - 93	68	29	39	13	4	3	2	2
93 - 94	58	18	27	5	3	1	5	2
94 - 95	44	11	16	7	-	-	5	1
Zusammen	424	154	192	63	23	7	29	11
95 - 96	12	5	6	3	-	-	-	-
96 - 97	10	3	6	1	-	-	-	-
97 - 98	6	-	3	1	-	-	-	-
98 - 99	5	3	1	-	-	-	-	-
99 und mehr	12	3	4	-	-	-	1	-
Zusammen	45	14	20	5	-	-	1	-
ohne Angabe	137	25	68	21	16	7	21	5
Insgesamt	439 724	203 571	190 383	84 226	55 865	28 587	58 395	27 451

9b. Die Vertriebenen und die Deutschen aus der SBZ nach Geburtsjahren

Geburtsjahr	Vertriebene mit Ausweis A oder B				Sowjetzonenflüchtlinge mit Ausweis C		Deutsche aus der SBZ ohne Ausweis A, B oder C	
	nicht aus der SBZ zugezogen		aus der SBZ zugezogen		insgesamt	männlich	insgesamt	männlich
	insgesamt	männlich	insgesamt	männlich				
	1	2	3	4	5	6	7	8
1961 (bis 5.6.)	3 000	1 531	1 294	668	365	190	474	255
1960	6 512	3 322	2 673	1 366	747	377	970	511
1959	6 491	3 256	2 668	1 334	716	383	933	484
1958	6 066	3 124	2 488	1 281	682	366	878	457
1957	6 244	3 165	2 494	1 267	713	354	812	424
1956	5 939	3 041	2 329	1 205	678	349	772	393
1955	5 999	3 081	2 276	1 225	684	356	744	380
1954	6 181	3 194	2 313	1 191	693	346	802	386
1953	6 001	3 099	2 324	1 167	768	379	775	367
1952	6 113	3 121	2 362	1 226	757	394	783	401
1951	6 274	3 235	2 430	1 255	766	380	821	415
1950	6 371	3 270	2 471	1 245	835	413	916	467
1949	6 438	3 291	2 506	1 272	843	450	891	461
1948	6 384	3 274	2 400	1 227	923	467	946	471
1947	5 777	2 894	2 102	1 088	899	461	907	449
1946	4 491	2 338	1 696	852	710	345	712	362
1945	4 416	2 282	1 706	853	766	398	734	367
1944	5 882	2 961	2 333	1 173	1 084	535	937	465
1943	6 735	3 488	2 855	1 434	1 189	620	1 003	503
1942	6 745	3 606	2 847	1 503	1 111	599	969	527
1941	8 290	4 447	3 598	1 878	1 270	684	1 327	750
1940	7 577	4 122	3 612	1 920	1 235	691	1 360	797
1939	7 577	4 170	3 840	2 004	1 119	626	1 461	861
1938	7 135	3 756	3 680	1 936	1 057	575	1 521	834
1937	6 432	3 393	3 422	1 721	922	501	1 376	698
1936	6 269	3 273	3 254	1 675	889	488	1 183	594
1935	6 135	3 192	3 053	1 507	746	397	1 285	692
1934	5 719	2 972	2 847	1 444	671	373	1 055	542
1933	4 682	2 405	2 290	1 086	444	235	857	417
1932	4 766	2 397	2 261	1 080	416	236	727	348
1931	4 899	2 414	2 282	1 006	423	216	752	361
1930	4 981	2 424	2 384	1 077	446	227	858	423
1929	5 151	2 505	2 361	1 038	470	259	837	423
1928	5 541	2 672	2 492	1 091	516	284	947	430
1927	5 326	2 475	2 221	893	531	281	892	404
1926	5 369	2 337	2 358	916	570	274	954	369
1925	5 802	2 470	2 516	935	649	315	1 075	420
1924	5 586	2 253	2 371	857	615	305	1 037	433
1923	5 785	2 367	2 391	816	655	302	1 054	451
1922	6 076	2 558	2 478	938	717	348	1 083	442
1921	6 649	2 830	2 803	1 069	852	400	1 200	525
1920	6 875	2 718	2 717	991	867	430	1 203	518
1919	5 154	2 166	2 110	769	717	321	832	329
1918	3 576	1 433	1 469	533	517	230	547	229
1917	3 443	1 425	1 377	550	498	221	523	252
1916	3 924	1 664	1 547	561	596	258	522	230
1915	4 726	1 959	2 077	775	761	352	657	294
1914	6 200	2 511	2 530	943	968	468	787	344
1913	6 190	2 573	2 667	1 001	977	467	761	351
1912	6 554	2 710	2 746	1 060	999	495	834	380
1911	6 376	2 666	2 803	1 094	949	458	653	284
1910	6 434	2 715	2 857	1 106	1 049	524	641	274
1909	6 509	2 783	2 863	1 114	1 042	553	652	294
1908	6 403	2 759	2 830	1 140	1 014	506	624	275
1907	6 309	2 668	2 817	1 204	950	486	569	272
1906	6 323	2 710	2 786	1 152	888	452	576	270
1905	6 087	2 782	2 668	1 167	917	465	541	262
1904	6 222	2 796	2 669	1 129	863	460	497	212
1903	5 985	2 696	2 502	1 009	813	433	461	212
1902	6 080	2 578	2 614	1 078	873	481	472	201

9b. Die Vertriebenen und die Deutschen aus der SBZ nach Geburtsjahren

Geburtsjahr	Vertriebene mit Ausweis A oder B				Sowjetzonenflüchtlinge mit Ausweis C		Deutsche aus der SBZ ohne Ausweis A, B oder C	
	nicht aus der SBZ zugezogen		aus der SBZ zugezogen		insgesamt	männlich	insgesamt	männlich
	insgesamt	männlich	insgesamt	männlich				
1	2	3	4	5	6	7	8	
1901	5 858	2 525	2 419	969	782	433	440	177
1900	5 723	2 456	2 401	1 040	775	412	381	163
1899	5 428	2 320	2 363	928	682	376	370	148
1898	5 569	2 306	2 324	921	695	356	377	150
1897	5 061	2 038	2 156	795	578	312	340	113
1896	4 981	1 952	2 182	857	584	314	337	89
1895	4 699	1 925	1 991	797	498	253	331	105
1894	4 546	1 882	2 003	773	436	235	292	88
1893	4 328	1 767	1 887	734	446	222	317	83
1892	3 866	1 626	1 791	708	379	192	272	103
1891	3 883	1 527	1 724	645	358	183	311	69
1890	3 579	1 431	1 707	633	310	162	267	76
1889	3 333	1 384	1 570	589	294	151	261	70
1888	3 247	1 291	1 570	605	246	126	257	90
1887	2 878	1 152	1 401	573	204	103	227	75
1886	2 674	1 065	1 266	475	189	95	190	62
1885	2 366	922	1 175	460	171	77	210	82
1884	2 229	875	994	402	122	58	179	50
1883	1 879	728	947	361	126	57	159	53
1882	1 696	695	785	317	122	56	143	50
1881	1 508	596	643	258	70	22	139	54
1880	1 305	508	563	201	75	31	116	44
1879	1 119	422	549	225	65	25	92	26
1878	1 004	383	463	193	44	19	73	26
1877	839	334	409	168	53	21	73	24
1876	694	288	316	134	37	10	77	32
1875	598	232	261	96	29	11	52	18
1874	451	181	190	64	17	6	35	18
1873	329	116	160	64	20	9	34	8
1872	277	97	115	43	18	7	15	7
1871	143	47	76	27	6	1	7	1
1870	135	60	57	15	7	1	13	4
1869	95	42	50	19	4	1	3	2
1868	62	22	32	6	5	3	2	1
1867	47	11	20	8	2	1	6	2
1866	31	11	7	3	-	-	3	1
1865	10	3	9	3	-	-	-	-
1864	11	3	2	-	-	-	-	-
1863	8	3	2	1	-	-	-	-
1862	1	-	1	-	-	-	-	-
1861 und früher	11	3	4	-	-	-	1	-
ohne Angabe	137	25	68	21	16	7	21	5
Insgesamt	439 724	203 571	190 383	84 226	55 865	28 587	58 395	27 451

10. Die Vertriebenen und die Deutschen aus der SBZ in den Kreisen

Kreis Land	Vertriebene mit Ausweis A oder B				Sowjetzonen- flüchtlinge mit Ausweis C		Deutsche aus der SBZ ohne Ausweis A, B oder C	
	nicht aus der SBZ. zugezogen		aus der SBZ zugezogen		insgesamt	männlich	insgesamt	männlich
	insgesamt	männlich	insgesamt	männlich				
1	2	3	4	5	6	7	8	
Kreisfreie Städte								
Flensburg	14 619	6 705	8 598	3 692	2 616	1 305	2 088	1 112
Kiel	36 229	17 421	19 805	8 984	6 967	3 628	8 450	4 001
Lübeck	54 273	25 035	18 943	8 178	9 395	4 607	7 777	3 410
Neumünster	14 692	6 871	5 762	2 509	1 459	763	2 190	1 082
Kreise								
Eckernförde	14 459	6 758	4 217	1 825	1 049	548	851	434
Eiderstedt	2 451	1 062	920	396	282	150	275	119
Eutin	20 384	9 236	9 644	4 140	2 938	1 456	2 233	1 017
Flensburg - Land	8 500	4 113	5 303	2 463	902	497	976	521
Herzogtum Lauenburg	32 637	15 151	12 397	5 522	4 849	2 467	5 038	2 285
Husum	7 529	3 528	3 887	1 729	640	341	665	340
Norderdithmarschen	9 993	4 443	4 012	1 712	920	475	792	369
Oldenburg (Holstein)	15 830	7 348	6 891	3 083	2 137	1 108	1 547	732
Pinneberg	43 881	20 430	22 020	10 034	4 661	2 455	6 633	3 213
Plön	20 465	9 788	9 398	4 282	3 023	1 547	1 783	852
Rendsburg	30 676	14 164	12 280	5 407	2 657	1 397	3 053	1 388
Schleswig	16 210	7 115	5 118	2 281	1 625	862	1 464	700
Segeberg	19 851	9 120	8 990	3 991	2 041	1 046	2 530	1 159
Steinburg	24 901	11 073	10 692	4 562	2 131	1 084	2 191	1 036
Sturmarn	33 040	15 547	12 863	5 682	3 611	1 870	5 818	2 712
Süderdithmarschen	12 073	5 450	4 898	2 106	986	516	858	387
Südtondern	7 031	3 213	3 745	1 648	976	465	1 183	582
Land insgesamt	439 724	203 571	190 383	84 226	55 865	28 587	58 395	27 451
davon waren nach der Religionszugehörigkeit:								
evangelisch	373 175	170 872	166 370	73 087	49 602	25 024	51 025	23 558
römisch-katholisch	48 375	23 181	15 951	7 139	2 254	1 154	3 078	1 498
Sonstige	18 174	9 518	8 062	4 000	4 009	2 409	4 292	2 395
Anteil in %								
Land insgesamt	100	100	100	100	100	100	100	100
davon waren nach der Religionszugehörigkeit:								
evangelisch	84,9	83,9	87,4	86,8	88,8	87,5	87,4	85,8
römisch-katholisch	11,0	11,4	8,4	8,5	4,0	4,0	5,3	5,5
Sonstige	4,1	4,7	4,2	4,7	7,2	8,4	7,3	8,7

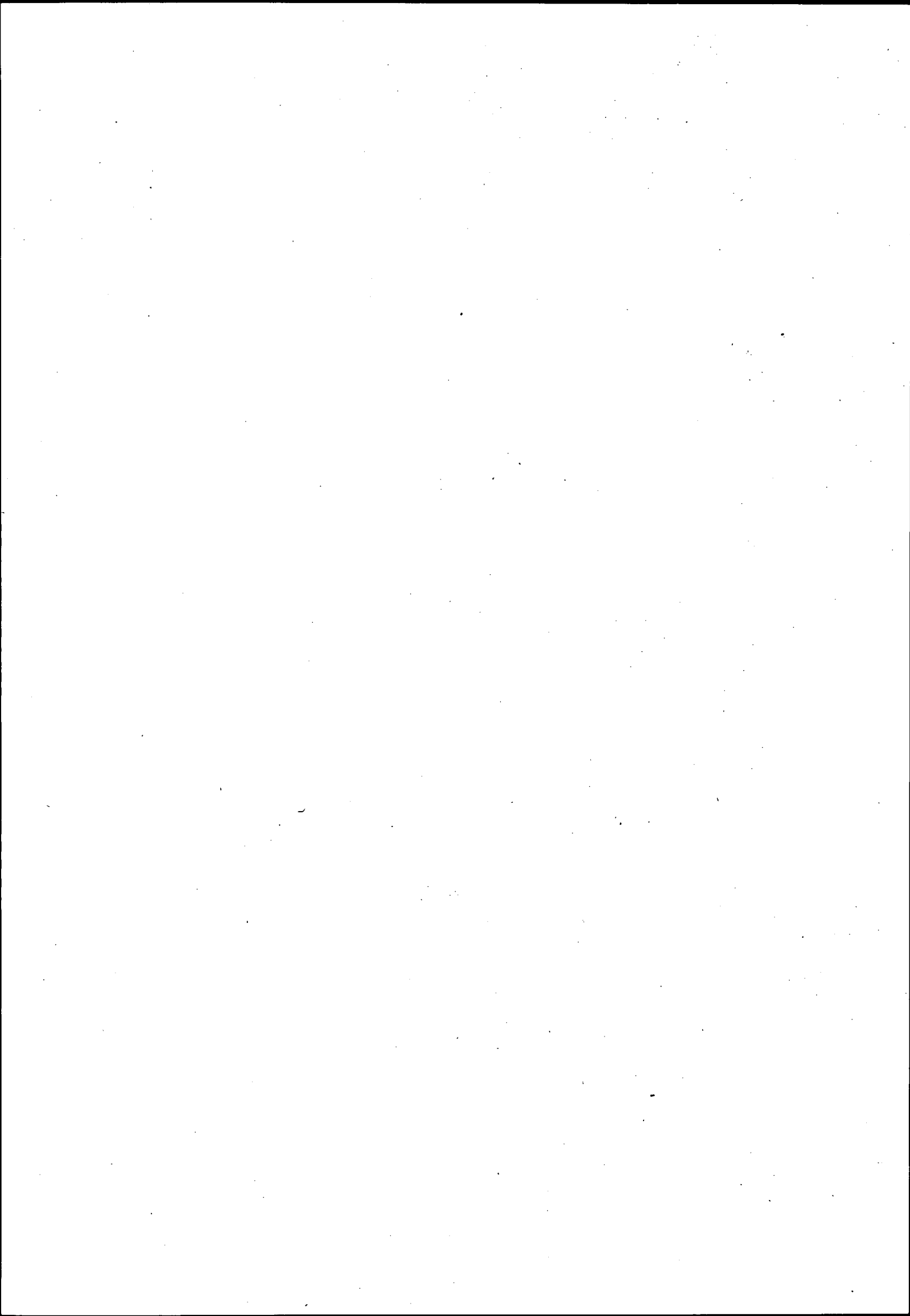

Lfd. Nr.	Altersgruppe Beteiligung am Erwerbsleben Familienstand	Geschlecht	Personen insgesamt	davon mit überwiegendem					Angehörige
				Erwerbstätigkeit	Arbeitslosen-geld/-hilfe	Rente u. dgl.	darunter		
							Sozial-versicherungsrente, Pension u. dgl.	eigenes Vermögen u. dgl.	
1	2	3	4	5	6	7			
unter 15 Jahre									
1	Erwerbspersonen - ledig -	männl.	284	134	-	9	5	-	141
2		weibl.	265	167	-	6	6	-	92
3		insg.	549	301	-	15	11	-	233
4	Nichterwerbspersonen - ledig -	männl.	250 236	-	-	3 962	3 075	12	246 274
5		weibl.	237 157	-	-	3 353	2 426	11	233 804
6		insg.	487 393	-	-	7 315	5 501	23	480 078
7	Insgesamt	männl.	250 520	134	-	3 971	3 080	12	246 415
8		weibl.	237 422	167	-	3 359	2 432	11	233 896
9		insg.	487 942	301	-	7 330	5 512	23	480 311
15 bis unter 20 Jahre									
Erwerbspersonen									
10	ledig	männl.	68 390	41 483	43	1 401	1 247	18	25 463
11		weibl.	57 753	38 627	56	899	830	5	18 171
12	verheiratet	männl.	174	163	-	1	1	-	10
13		weibl.	1 501	1 383	8	3	3	-	107
14	verwitwet	männl.	1	1	-	-	-	-	-
15		weibl.	6	6	-	-	-	-	-
16	geschieden	männl.	-	-	-	-	-	-	-
17		weibl.	13	12	-	-	-	-	1
18	ohne Angabe	männl.	4	4	-	-	-	-	-
19		weibl.	7	6	-	-	-	-	1
20	Zusammen	männl.	68 569	41 651	43	1 402	1 248	18	25 473
21		weibl.	59 280	40 034	64	902	833	5	18 280
22		insg.	127 849	81 685	107	2 304	2 081	23	43 753
Nichterwerbspersonen									
23	ledig	männl.	19 956	-	-	1 137	907	13	18 819
24		weibl.	20 556	-	-	1 327	917	7	19 229
25	verheiratet	männl.	3	-	-	1	1	-	2
26		weibl.	1 757	-	-	5	5	-	1 752
27	verwitwet	männl.	-	-	-	-	-	-	-
28		weibl.	4	-	-	3	3	-	1
29	geschieden	männl.	-	-	-	-	-	-	-
30		weibl.	4	-	-	2	-	-	2
31	ohne Angabe	männl.	3	-	-	3	1	-	-
32		weibl.	4	-	-	-	-	-	4
33	Zusammen	männl.	19 962	-	-	1 141	909	13	18 821
34		weibl.	22 325	-	-	1 337	925	7	20 988
35		insg.	42 287	-	-	2 478	1 834	20	39 809
36	Insgesamt	männl.	88 531	41 651	43	2 543	2 157	31	44 294
37		weibl.	81 605	40 034	64	2 239	1 758	12	39 268
38		insg.	170 136	81 685	107	4 782	3 915	43	83 562
20 bis unter 25 Jahre									
Erwerbspersonen									
39	ledig	männl.	83 688	81 082	151	252	180	44	2 203
40		weibl.	48 464	47 120	145	85	66	11	1 114
41	verheiratet	männl.	21 308	21 243	31	16	9	3	18
42		weibl.	18 845	17 324	91	5	1	1	1 425
43	verwitwet	männl.	27	25	1	-	-	-	1
44		weibl.	38	35	-	2	2	-	1
45	geschieden	männl.	196	195	1	-	-	-	-
46		weibl.	497	477	2	12	2	-	6
47	ohne Angabe	männl.	31	31	-	-	-	-	-
48		weibl.	15	15	-	-	-	-	-
49	Zusammen	männl.	105 250	102 576	184	268	189	47	2 222
50		weibl.	67 859	64 971	238	104	71	12	2 546
51		insg.	173 109	167 547	422	372	260	59	4 768

und Familienstand und nach dem Überwiegenden Lebensunterhalt

Lebensunterhalt durch					Von den Personen mit Überwiegendem Lebensunterhalt durch Angehörige erhielten diesen von einem Ernährer						Lfd. Nr.
darunter					mit Überwiegendem Lebensunterhalt durch						
Ehepartner, sofern nicht Haushaltsvorstände	Schüler und Studierende			Haushaltsvorstände	Erwerbstätigkeit	Arbeitslosen/-hilfe	Sozialversicherungsrente, Pension u. dgl.	eigenes Vermögen u. dgl.	sonstige Unterhaltsquellen	ohne Angabe des Überwiegenden Lebensunterhalts	
	in ihrer Familie lebend	weder in ihrer Familie noch in einer Anstalt lebend	in Anstalten lebend								
8	9	10	11	12	13	14	15	16	17	18	
-	12	1	-	-	111	1	12	-	-	17	1
-	8	1	-	-	70	2	12	-	1	7	2
-	20	2	-	-	181	3	24	-	1	24	3
-	129 856	6 081	846	-	227 326	781	13 648	440	530	3 549	4
-	123 656	5 773	244	-	216 085	788	13 131	431	507	2 862	5
-	253 512	11 854	1 090	-	443 411	1 569	26 779	871	1 037	6 411	6
-	129 868	6 082	846	-	227 437	782	13 660	440	530	3 566	7
-	123 664	5 774	244	-	216 155	790	13 143	431	508	2 869	8
-	253 532	11 856	1 090	-	443 592	1 572	26 803	871	1 038	6 435	9
-	72	4	2	175	19 959	87	4 169	81	79	1 088	10
-	46	8	23	86	14 420	61	2 868	74	48	700	11
-	-	-	-	1	6	-	4	-	-	-	12
56	-	-	-	5	94	-	3	1	-	9	13
-	-	-	-	-	-	-	-	-	-	-	14
-	-	-	-	-	-	-	-	-	-	-	15
-	-	-	-	-	1	-	-	-	-	-	16
-	-	-	-	-	-	-	-	-	-	-	17
-	-	-	-	-	1	-	-	-	-	-	18
-	-	-	-	-	-	-	-	-	-	-	19
-	72	4	2	176	19 965	87	4 173	81	79	1 088	20
56	46	8	23	91	14 516	61	2 871	75	48	709	21
56	118	12	25	267	34 481	148	7 044	156	127	1 797	22
-	16 132	938	1 160	-	14 681	62	2 221	93	51	1 711	23
-	15 829	1 131	918	3	14 804	51	2 604	139	74	1 557	24
-	-	1	-	-	1	-	-	-	-	1	25
1 196	17	-	1	107	1 589	7	11	3	1	141	26
-	-	-	-	-	-	-	-	-	-	-	27
-	-	-	-	-	1	-	-	-	-	-	28
-	-	-	-	-	-	-	-	-	-	-	29
-	-	-	-	-	2	-	-	-	-	-	30
-	-	-	-	-	-	-	-	-	-	-	31
-	-	4	-	-	-	-	-	-	-	4	32
-	16 132	939	1 160	-	14 682	62	2 221	93	51	1 712	33
1 196	15 846	1 135	919	110	16 396	58	2 615	142	75	1 702	34
1 196	31 978	2 074	2 079	110	31 078	120	4 836	235	126	3 414	35
-	16 204	943	1 162	176	34 647	149	6 394	174	130	2 800	36
1 252	15 892	1 143	942	201	30 912	119	5 486	217	123	2 411	37
1 252	32 096	2 086	2 104	377	65 559	268	11 880	391	253	5 211	38
-	39	22	2	79	1 602	5	389	15	5	187	39
-	22	4	2	35	787	7	207	17	2	94	40
-	4	-	-	4	13	-	1	-	-	4	41
1 122	1	-	-	35	1 383	-	6	4	2	30	42
-	-	-	-	-	1	-	-	-	-	-	43
-	-	-	-	-	1	-	-	-	-	-	44
-	-	-	-	-	-	-	-	-	-	-	45
-	-	-	-	3	3	-	1	-	1	1	46
-	-	-	-	-	-	-	-	-	-	-	47
-	-	-	-	-	-	-	-	-	-	-	48
-	43	22	2	83	1 616	5	390	15	5	191	49
1 122	23	4	2	73	2 174	7	214	21	5	125	50
1 122	66	26	4	156	3 790	12	604	36	10	316	51

Lfd. Nr.	Altersgruppe Beteiligung am Erwerbsleben Familienstand	Ge- schlecht	Personen insgesamt	davon mit überwiegendem					Angehörige
				Erwerbs- tätigkeit	Arbeits- losen- geld/-hilfe	Rente u. dgl.	darunter		
							Sozial- versiche- rungsrente, Pension u. dgl.	eigenes Vermögen u. dgl.	
1	2	3	4	5	6	7			
noch: 20 bis unter 25 Jahre									
Nichterwerbspersonen									
52	ledig	männl.	8 197	-	-	1 846	1 041	246	6 351
53		weibl.	5 494	-	-	929	680	44	4 565
54	verheiratet	männl.	318	-	-	142	53	30	176
55		weibl.	24 038	-	-	93	67	10	23 945
56	verwitwet	männl.	3	-	-	1	1	-	2
57		weibl.	57	-	-	53	53	-	4
58	geschieden	männl.	4	-	-	2	-	-	2
59		weibl.	126	-	-	103	50	-	23
60	ohne Angabe	männl.	4	-	-	-	-	-	4
61		weibl.	1	-	-	-	-	-	1
62	Zusammen	männl.	8 526	-	-	1 991	1 095	276	6 535
63		weibl.	29 716	-	-	1 178	850	54	28 538
64		insg.	38 242	-	-	3 169	1 945	330	35 073
65	Insgesamt	männl.	113 776	102 576	184	2 259	1 284	323	8 757
66		weibl.	97 575	64 971	238	1 282	921	66	31 084
67		insg.	211 351	167 547	422	3 541	2 205	389	39 841
25 bis unter 30 Jahre									
Erwerbspersonen									
68	ledig	männl.	23 233	22 962	86	56	18	22	129
69		weibl.	12 532	12 273	67	33	21	8	159
70	verheiratet	männl.	49 501	49 354	69	52	30	16	26
71		weibl.	19 381	16 592	85	12	9	2	2 692
72	verwitwet	männl.	67	66	1	-	-	-	-
73		weibl.	107	92	3	12	12	-	-
74	geschieden	männl.	697	689	3	3	2	-	2
75		weibl.	986	940	13	29	10	1	4
76	ohne Angabe	männl.	30	30	-	-	-	-	-
77		weibl.	8	7	1	-	-	-	-
78	Zusammen	männl.	73 528	73 101	159	111	50	38	157
79		weibl.	33 014	29 904	169	86	52	11	2 855
80		insg.	106 542	103 005	328	197	102	49	3 012
Nichterwerbspersonen									
81	ledig	männl.	2 493	-	-	904	464	135	1 589
82		weibl.	1 500	-	-	594	480	34	906
83	verheiratet	männl.	576	-	-	329	165	81	247
84		weibl.	37 259	-	-	138	108	18	37 121
85	verwitwet	männl.	3	-	-	3	2	1	-
86		weibl.	157	-	-	150	144	4	7
87	geschieden	männl.	27	-	-	21	13	1	6
88		weibl.	332	-	-	289	174	-	43
89	ohne Angabe	männl.	2	-	-	2	1	-	-
90		weibl.	1	-	-	-	-	-	1
91	Zusammen	männl.	3 101	-	-	1 259	645	218	1 842
92		weibl.	39 249	-	-	1 171	906	56	38 078
93		insg.	42 350	-	-	2 430	1 551	274	39 920
94	Insgesamt	männl.	76 629	73 101	159	1 370	695	256	1 999
95		weibl.	72 263	29 904	169	1 257	958	67	40 933
96		insg.	148 892	103 005	328	2 627	1 653	323	42 932

und Familienstand und nach dem Überwiegenden Lebensunterhalt.

Lebensunterhalt durch					Von den Personen mit Überwiegendem Lebensunterhalt durch Angehörige erhielten diesen von einem Ernährer						Lfd. Nr.
darunter					mit Überwiegendem Lebensunterhalt durch						
Schüler und Studierende											
Ehepartner, sofern nicht Haushaltsvorstände	in ihrer Familie lebend	weder in ihrer Familie noch in einer Anstalt lebend	in Anstalten lebend	Haushaltsvorstände	Erwerbstätigkeit	Arbeitslosen-geld/-hilfe	Sozial-versicherungsrente, Pension u. dgl.	eigenes Vermögen u. dgl.	sonstige Unterhaltsquellen	ohne Angabe des Überwiegenden Lebensunterhalts	
8	9	10	11	12	13	14	15	16	17	18	
-	3 297	2 194	421	14	2 921	6	709	39	11	2 665	52
-	1 778	1 180	353	19	2 254	8	640	59	8	1 596	53
3	132	25	5	6	115	1	7	1	-	52	54
20 535	54	13	2	914	23 067	41	125	51	14	647	55
-	-	1	1	-	-	-	-	-	-	2	56
-	1	-	-	-	2	-	1	1	-	-	57
-	1	-	-	-	2	-	-	-	-	-	58
-	-	-	-	2	11	-	3	1	3	5	59
-	1	3	-	-	-	-	1	-	-	3	60
-	-	-	1	-	-	-	-	-	-	1	61
3	3 431	2 223	427	20	3 038	7	717	40	11	2 722	62
20 535	1 833	1 193	356	935	25 334	49	769	112	25	2 249	63
20 538	5 264	3 416	783	955	28 372	56	1 486	152	36	4 971	64
3	3 474	2 245	429	103	4 654	12	1 107	55	16	2 913	65
21 657	1 856	1 197	358	1 008	27 508	56	983	133	30	2 374	66
21 660	5 330	3 442	787	1 111	32 162	68	2 090	188	46	5 287	67
-	7	15	2	9	68	-	32	-	-	29	68
-	4	3	1	7	114	-	36	-	-	9	69
-	6	1	-	12	20	-	1	-	-	5	70
2 396	-	-	-	43	2 663	2	13	4	1	9	71
-	-	-	-	-	-	-	-	-	-	-	72
-	-	-	-	-	-	-	-	-	-	-	73
-	-	-	-	1	1	-	-	-	-	1	74
-	-	-	-	-	3	-	1	-	-	-	75
-	-	-	-	-	-	-	-	-	-	-	76
-	-	-	-	-	-	-	-	-	-	-	77
-	13	16	2	22	89	-	33	-	-	35	78
2 396	4	3	1	50	2 780	2	50	4	1	18	79
2 396	17	19	3	72	2 869	2	83	4	1	53	80
-	624	641	72	2	594	-	225	16	4	750	81
-	147	142	9	17	473	-	211	20	-	202	82
2	181	43	1	12	149	1	11	1	-	85	83
34 446	34	6	2	965	36 369	70	255	40	23	364	84
-	-	-	-	-	-	-	-	-	-	-	85
-	1	-	-	2	6	-	1	-	-	-	86
-	1	3	-	-	2	-	1	-	-	3	87
-	1	1	-	15	21	-	5	1	2	14	88
-	-	-	-	-	-	-	-	-	-	-	89
-	-	1	-	-	-	-	-	-	-	1	90
2	806	687	73	14	745	1	237	17	4	838	91
34 446	183	150	11	999	36 869	70	472	61	25	581	92
34 448	989	837	84	1 013	37 614	71	709	78	29	1 419	93
2	819	703	75	36	834	1	270	17	4	873	94
36 842	187	153	12	1 049	39 649	72	522	65	26	599	95
36 844	1 006	856	87	1 085	40 483	73	792	82	30	1 472	96

Lfd. Nr.	Altersgruppe Beteiligung am Erwerbsleben Familienstand	Ge- schlecht	Personen insgesamt	davon mit überwiegendem					Angehörige
				Erwerbs- fähigkeit	Arbeits- losen- geld/-hilfe	Rente u. dgl.	darunter		
							Sozial- versiche- rungsrente, Pension u. dgl.	eigenes Vermögen u. dgl.	
1	2	3	4	5	6	7			
30 bis unter 35 Jahre									
Erwerbspersonen									
97	ledig	männl.	7 059	6 938	47	39	26	10	35
98		weibl.	7 020	6 866	40	38	25	12	76
99	verheiratet	männl.	56 470	56 238	118	98	78	11	16
100		weibl.	18 124	14 599	38	7	6	1	3 480
101	verwitwet	männl.	116	116	-	-	-	-	-
102		weibl.	290	232	-	58	57	1	-
103	geschieden	männl.	862	843	10	4	2	1	5
104		weibl.	1 345	1 285	14	37	15	3	9
105	ohne Angabe	männl.	34	34	-	-	-	-	-
106		weibl.	6	5	-	-	-	-	1
107	Zusammen	männl.	64 541	64 169	175	141	106	22	56
108		weibl.	26 785	22 987	92	140	103	17	3 566
109		insg.	91 326	87 156	267	281	209	39	3 622
Nichterwerbspersonen									
110	ledig	männl.	798	-	-	548	469	24	250
111		weibl.	1 156	-	-	636	567	30	520
112	verheiratet	männl.	465	-	-	391	315	32	74
113		weibl.	40 614	-	-	176	152	12	40 438
114	verwitwet	männl.	12	-	-	11	11	-	1
115		weibl.	372	-	-	365	354	10	7
116	geschieden	männl.	46	-	-	40	29	3	6
117		weibl.	436	-	-	394	247	7	42
118	ohne Angabe	männl.	1	-	-	1	1	-	-
119		weibl.	3	-	-	2	2	-	1
120	Zusammen	männl.	1 322	-	-	991	825	59	331
121		weibl.	42 581	-	-	1 573	1 322	59	41 008
122		insg.	43 903	-	-	2 564	2 147	118	41 339
123	Insgesamt	männl.	65 863	64 169	175	1 132	931	81	387
124		weibl.	69 366	22 987	92	1 713	1 425	76	44 574
125		insg.	135 229	87 156	267	2 845	2 356	157	44 961
35 bis unter 40 Jahre									
Erwerbspersonen									
126	ledig	männl.	3 139	3 055	27	39	36	2	18
127		weibl.	7 560	7 383	43	42	33	9	92
128	verheiratet	männl.	53 649	53 224	116	297	276	15	12
129		weibl.	21 678	17 371	48	17	16	1	4 242
130	verwitwet	männl.	192	189	1	1	1	-	1
131		weibl.	1 126	913	1	210	208	2	2
132	geschieden	männl.	903	872	15	14	13	1	2
133		weibl.	2 526	2 405	20	86	28	7	15
134	ohne Angabe	männl.	8	8	-	-	-	-	-
135		weibl.	12	12	-	-	-	-	-
136	Zusammen	männl.	57 891	57 348	159	351	326	18	33
137		weibl.	32 902	28 084	112	355	285	19	4 351
138		insg.	90 793	85 432	271	706	611	37	4 384

und Familienstand und nach dem Überwiegenden Lebensunterhalt

Lebensunterhalt durch					Von den Personen mit Überwiegendem Lebensunterhalt durch Angehörige erhielten diesen von einem Ernährer						Lfd. Nr.
darunter					mit Überwiegendem Lebensunterhalt durch						
Ehepartner, sofern nicht Haushaltsvorstände	Schüler und Studierende			Haushaltsvorstände	Erwerbstätigkeit	Arbeitslosen-geld/-hilfe	Sozial-versicherungsrente, Pension u. dgl.	eigenes Vermögen u. dgl.	sonstige Unterhaltsquellen	ohne Angabe des Überwiegenden Lebensunterhalts	
	in ihrer Familie lebend	weder in ihrer Familie noch in einer Anstalt lebend	in Anstalten lebend								
8	9	10	11	12	13	14	15	16	17	18	
-	-	-	-	2	16	-	14	2	-	3	97
-	-	-	-	-	41	-	32	1	-	2	98
1	2	-	-	10	14	-	1	-	-	1	99
3 242	-	-	-	44	3 413	5	49	2	-	11	100
-	-	-	-	-	-	-	-	-	-	-	101
-	-	-	-	-	-	-	-	-	-	-	102
-	-	1	-	-	2	-	1	-	-	-	103
-	-	-	-	-	6	-	2	1	-	-	104
-	-	-	-	-	-	-	-	-	-	-	105
-	-	-	-	-	-	-	1	-	-	-	106
1	2	1	-	12	32	-	16	2	-	6	107
3 242	-	-	-	44	3 460	5	84	4	-	13	108
3 243	2	1	-	56	3 492	5	100	6	-	19	109
-	56	55	8	3	77	-	88	9	1	75	110
-	32	20	1	21	218	5	209	35	-	53	111
4	42	10	2	9	48	1	4	1	-	20	112
38 529	4	2	-	945	39 534	83	607	36	15	163	113
-	-	-	-	-	-	-	-	-	-	1	114
-	-	-	-	2	4	-	-	1	-	2	115
-	1	3	-	-	2	-	1	-	-	3	116
-	1	-	-	18	15	-	6	-	6	15	117
-	-	-	-	-	-	-	-	-	-	-	118
-	-	1	-	-	-	-	-	-	-	1	119
4	99	68	10	12	127	1	93	10	1	99	120
38 529	37	23	1	986	39 771	88	822	72	21	234	121
38 533	136	91	11	998	39 898	89	915	82	22	333	122
5	101	69	10	24	159	1	109	12	1	105	123
41 771	37	23	1	1 030	43 231	93	906	76	21	247	124
41 776	138	92	11	1 054	43 390	94	1 015	88	22	352	125
-	-	-	-	-	9	-	9	-	-	-	126
-	-	-	-	5	40	-	43	4	-	5	127
-	-	2	-	9	10	-	-	-	-	2	128
4 080	1	-	-	43	4 105	7	121	1	-	8	129
-	-	-	-	1	-	-	-	-	-	1	130
-	-	-	-	-	1	-	1	-	-	-	131
-	-	-	-	1	-	-	1	-	-	1	132
-	-	-	-	4	10	-	1	-	2	2	133
-	-	-	-	-	-	-	-	-	-	-	134
-	-	-	-	-	-	-	-	-	-	-	135
4 080	1	2	-	11	19	-	10	-	-	4	136
4 080	1	2	-	52	4 156	7	166	5	2	15	137
4 080	1	2	-	63	4 175	7	176	5	2	19	138

Lfd. Nr.	Altersgruppe Beteiligung am Erwerbsleben Familienstand	Ge- schlecht	Personen insgesamt	davon mit überwiegendem					Angehörige u. dgl.
				Erwerbs- tätigkeit	Arbeits- losen- geld/-hilfe	Rente u. dgl.	darunter		
							Sozial- versiche- rungsrente, Pension u. dgl.	eigenes Vermögen u. dgl.	
1	2	3	4	5	6	7			
noch: 35 bis unter 40 Jahre									
Nichterwerbspersonen									
139	ledig	männl.	617	-	-	500	458	18	117
140		weibl.	1 415	-	-	918	861	32	497
141	verheiratet	männl.	887	-	-	847	797	20	40
142		weibl.	43 757	-	-	234	214	12	43 523
143	verwitwet	männl.	10	-	-	10	8	1	-
144		weibl.	1 574	-	-	1 561	1 540	19	13
145	geschieden	männl.	76	-	-	72	64	-	4
146		weibl.	778	-	-	675	459	16	103
147	ohne Angabe	männl.	2	-	-	2	2	-	-
148		weibl.	8	-	-	7	7	-	1
149	Zusammen	männl.	1 592	-	-	1 431	1 329	39	161
150		weibl.	47 532	-	-	3 395	3 081	81	44 137
151		insg.	49 124	-	-	4 826	4 410	120	44 298
152	Insgesamt	männl.	59 483	57 348	159	1 782	1 655	57	194
153		weibl.	80 434	28 084	112	3 750	3 366	100	48 488
154		insg.	139 917	85 432	271	5 532	5 021	157	48 682
40 bis unter 45 Jahre									
Erwerbspersonen									
155	ledig	männl.	2 113	2 053	20	34	31	3	6
156		weibl.	5 007	4 865	53	38	26	12	51
157	verheiratet	männl.	42 281	41 881	106	281	261	15	13
158		weibl.	16 908	13 499	19	37	33	4	3 353
159	verwitwet	männl.	222	218	3	1	1	-	-
160		weibl.	2 632	1 963	8	656	650	6	5
161	geschieden	männl.	996	957	16	23	20	3	-
162		weibl.	2 657	2 508	45	90	45	5	14
163	ohne Angabe	männl.	6	6	-	-	-	-	-
164		weibl.	10	10	-	-	-	-	-
165	Zusammen	männl.	45 618	45 115	145	339	313	21	19
166		weibl.	27 214	22 845	125	821	754	27	3 423
167		insg.	72 832	67 960	270	1 160	1 067	48	3 442
Nichterwerbspersonen									
168	ledig	männl.	468	-	-	411	385	14	57
169		weibl.	1 116	-	-	781	715	51	335
170	verheiratet	männl.	927	-	-	902	871	17	25
171		weibl.	33 545	-	-	327	298	21	33 218
172	verwitwet	männl.	27	-	-	27	27	-	-
173		weibl.	4 684	-	-	4 640	4 583	53	44
174	geschieden	männl.	105	-	-	101	95	1	4
175		weibl.	846	-	-	746	521	21	100
176	ohne Angabe	männl.	2	-	-	2	1	-	-
177		weibl.	6	-	-	5	5	-	1
178	Zusammen	männl.	1 529	-	-	1 443	1 379	32	66
179		weibl.	40 197	-	-	6 499	6 122	146	33 698
180		insg.	41 726	-	-	7 942	7 501	178	33 784
181	Insgesamt	männl.	47 147	45 115	145	1 782	1 692	53	105
182		weibl.	67 411	22 845	125	7 320	6 876	173	37 121
183		insg.	114 558	67 960	270	9 102	8 568	226	37 226

und Familienstand und nach dem überwiegenden Lebensunterhalt

Lebensunterhalt durch					Von den Personen mit überwiegendem Lebensunterhalt durch Angehörige erhalten diesen von einem Ernährer							Lfd. Nr.
darunter					mit überwiegendem Lebensunterhalt durch							
Ehepartner, sofern nicht Haushaltsvorstände	Schüler und Studierende			Haushaltsvorstände	Erwerbstätigkeit	Arbeitslosen-geld/-hilfe	Sozial-versicherungsrente, Pension u. dgl.	eigenes Vermögen u. dgl.	sonstige Unterhaltsquellen	ohne Angabe des überwiegenden Lebensunterhalts		
	in ihrer Familie lebend	weder in ihrer Familie noch in einer Anstalt lebend	in Anstalten lebend									
8	9	10	11	12	13	14	15	16	17	18		
-	5	6	2	1	29	-	50	10	-	28	139	
-	6	7	1	35	134	-	245	47	3	68	140	
5	11	3	-	13	25	-	3	1	-	11	141	
41 717	6	2	-	1 095	41 844	145	1 282	54	16	182	142	
-	-	-	-	-	-	-	-	-	-	-	143	
-	-	-	-	4	10	-	3	-	-	-	144	
-	1	1	-	-	1	-	-	-	-	3	145	
-	1	1	-	34	45	-	21	4	9	24	146	
-	-	-	-	-	-	-	-	-	-	-	147	
-	-	-	-	-	-	-	-	-	-	1	148	
5	17	10	2	14	55	-	53	11	-	42	149	
41 717	13	10	1	1 168	42 033	145	1 551	105	28	275	150	
41 722	30	20	3	1 182	42 088	145	1 604	116	28	317	151	
5	17	12	2	25	74	-	63	11	-	46	152	
45 797	14	10	1	1 220	46 189	152	1 717	110	30	290	153	
45 802	31	22	3	1 245	46 263	152	1 780	121	30	336	154	
-	-	-	-	1	3	-	3	-	-	-	155	
-	-	-	-	1	13	-	33	5	-	-	156	
-	-	-	-	12	12	-	1	-	-	-	157	
3 241	-	-	-	47	3 192	8	133	6	2	12	158	
-	-	-	-	1	2	-	1	-	-	2	159	
-	-	-	-	-	-	-	-	-	-	-	160	
-	-	-	-	4	8	-	3	-	2	1	161	
-	-	-	-	-	-	-	-	-	-	-	162	
-	-	-	-	-	-	-	-	-	-	-	163	
-	-	-	-	-	-	-	-	-	-	-	164	
-	-	-	-	13	15	-	4	-	-	-	165	
3 241	-	-	-	53	3 215	8	170	11	4	15	166	
3 241	-	-	-	66	3 230	8	174	11	4	15	167	
-	2	5	-	1	7	-	34	6	-	10	168	
-	2	4	-	21	72	1	192	36	-	34	169	
3	4	2	-	11	17	-	-	3	-	5	170	
32 015	-	-	-	861	31 437	99	1 467	63	12	140	171	
-	-	-	-	-	-	-	-	-	-	-	172	
-	-	-	-	16	28	-	5	2	-	9	173	
-	-	-	-	1	-	-	-	-	-	4	174	
-	2	-	-	46	50	-	20	5	9	16	175	
-	-	-	-	-	-	-	-	-	-	-	176	
-	-	-	-	-	-	-	-	-	-	1	177	
3	6	7	-	13	24	-	34	9	-	19	178	
32 015	4	4	-	944	31 587	100	1 684	106	21	200	179	
32 018	10	11	-	957	31 611	100	1 718	115	21	219	180	
3	6	7	-	26	39	-	38	9	-	19	181	
35 256	4	4	-	997	34 802	108	1 854	117	25	215	182	
35 259	10	11	-	1 023	34 841	108	1 892	126	25	234	183	

Lfd. Nr.	Altersgruppe Beteiligung am Erwerbsleben Familienstand	Ge- schlecht	Personen insgesamt	davon mit Überwiegendem					Angehörige
				Erwerbs- tätigkeit	Arbeits- losen- geld/-hilfe	Rente u. dgl.	darunter		
							Sozial- versiche- rungsrente, Pension u. dgl.	eigenes Vermögen u. dgl.	
1	2	3	4	5	6	7			
45 bis unter 50 Jahre									
Erwerbspersonen									
184	ledig	männl.	2 360	2 277	34	42	39	2	7
185		weibl.	4 569	4 397	50	75	50	25	47
186	verheiratet	männl.	54 878	54 303	150	410	391	12	15
187		weibl.	18 426	14 560	22	53	44	9	3 791
188	verwitwet	männl.	634	614	1	19	15	4	-
189		weibl.	4 789	3 503	5	1 267	1 244	23	14
190	geschieden	männl.	1 689	1 622	32	33	30	3	2
191		weibl.	3 505	3 315	70	98	49	3	22
192	ohne Angabe	männl.	10	10	-	-	-	-	-
193		weibl.	13	13	-	-	-	-	-
194	Zusammen	männl.	59 571	58 826	217	504	475	21	24
195		weibl.	31 302	25 788	147	1 493	1 387	60	3 874
196		insg.	90 873	84 614	364	1 997	1 862	81	3 898
Nichterwerbspersonen									
197	ledig	männl.	575	-	-	532	501	17	43
198		weibl.	1 391	-	-	1 053	946	73	338
199	verheiratet	männl.	1 824	-	-	1 797	1 714	57	27
200		weibl.	40 664	-	-	661	606	47	40 003
201	verwitwet	männl.	88	-	-	87	83	2	1
202		weibl.	11 242	-	-	11 147	11 021	121	95
203	geschieden	männl.	196	-	-	194	180	6	2
204		weibl.	1 317	-	-	1 151	773	45	166
205	ohne Angabe	männl.	3	-	-	3	3	-	-
206		weibl.	8	-	-	7	7	-	1
207	Zusammen	männl.	2 686	-	-	2 613	2 481	82	73
208		weibl.	54 622	-	-	14 019	13 353	286	40 603
209		insg.	57 308	-	-	16 632	15 834	368	40 676
210	Insgesamt	männl.	62 257	58 826	217	3 117	2 956	103	97
211		weibl.	85 924	25 788	147	15 512	14 740	346	44 477
212		insg.	148 181	84 614	364	18 629	17 696	449	44 574
50 bis unter 55 Jahre									
Erwerbspersonen									
213	ledig	männl.	2 797	2 692	43	56	52	3	6
214		weibl.	4 913	4 698	97	75	51	22	43
215	verheiratet	männl.	61 940	61 087	264	566	506	57	23
216		weibl.	17 279	13 473	35	76	46	28	3 695
217	verwitwet	männl.	1 410	1 371	19	18	16	2	2
218		weibl.	5 351	3 853	27	1 437	1 403	34	34
219	geschieden	männl.	2 217	2 128	61	28	19	7	-
220		weibl.	3 032	2 804	75	123	47	14	30
221	ohne Angabe	männl.	13	12	1	-	-	-	-
222		weibl.	7	7	-	-	-	-	-
223	Zusammen	männl.	68 377	67 290	388	668	593	69	31
224		weibl.	30 582	24 835	234	1 711	1 547	98	3 802
225		insg.	98 959	92 125	622	2 379	2 140	167	3 833

und Familienstand und nach dem Überwiegenden Lebensunterhalt

Lebensunterhalt durch					Von den Personen mit Überwiegendem Lebensunterhalt durch Angehörige erhielten diesen von einem Ernährer						Lfd. Nr.
darunter					mit Überwiegendem Lebensunterhalt durch						
Ehepartner, sofern nicht Haushaltsvorstände	Schüler und Studierende				Haushaltsvorstände	Erwerbstätigkeit	Arbeitslosen-geld/-hilfe	Sozial-versicherungsrente, Pension u. dgl.	eigenes Vermögen u. dgl.	sonstige Unterhaltsquellen	
	in ihrer Familie lebend	weder in ihrer Familie noch in einer Anstalt lebend	in Anstalten lebend								
8	9	10	11	12	13	14	15	16	17	18	
-	-	-	-	-	2	-	3	1	-	1	184
-	-	-	-	4	19	-	25	1	-	2	185
1	-	-	-	12	14	-	1	-	-	-	186
3 698	-	-	-	53	3 535	16	200	15	1	24	187
-	-	-	-	6	13	-	1	-	-	-	188
-	-	-	-	-	-	-	2	-	-	-	189
-	-	-	-	15	11	-	4	-	4	3	190
-	-	-	-	-	-	-	-	-	-	-	191
-	-	-	-	-	-	-	-	-	-	-	192
-	-	-	-	-	-	-	-	-	-	-	193
1	-	-	-	12	16	-	6	1	-	1	194
3 698	-	-	-	78	3 578	16	230	16	5	29	195
3 699	-	-	-	90	3 594	16	236	17	5	30	196
-	-	2	-	-	3	-	22	7	-	11	197
-	3	1	-	29	64	-	190	42	-	42	198
8	-	-	-	14	18	-	3	-	-	6	199
38 888	-	-	1	829	36 776	153	2 688	140	14	232	200
-	-	-	-	-	-	-	1	-	-	-	201
-	-	-	-	56	71	-	6	4	-	14	202
-	-	-	-	2	-	-	-	-	-	2	203
-	-	-	-	105	86	-	19	11	17	33	204
-	-	-	-	-	-	-	-	-	-	-	205
-	-	-	-	-	-	-	1	-	-	-	206
8	-	2	-	16	21	-	26	7	-	19	207
38 888	3	1	1	1 019	36 997	153	2 904	197	31	321	208
38 896	3	3	1	1 035	37 018	153	2 930	204	31	340	209
9	-	2	-	28	37	-	32	8	-	20	210
42 586	3	1	1	1 097	40 575	169	3 134	213	36	350	211
42 595	3	3	1	1 125	40 612	169	3 166	221	36	370	212
-	-	-	-	2	1	-	4	-	1	-	213
-	-	-	-	5	18	-	21	-	-	4	214
1	-	-	-	21	18	1	2	1	-	1	215
3 610	-	-	-	44	3 380	13	263	19	1	19	216
-	-	-	-	-	2	-	-	-	-	-	217
-	-	-	-	10	30	-	1	1	-	2	218
-	-	-	-	-	-	-	-	-	-	-	219
-	-	-	-	16	16	-	7	-	-	7	220
-	-	-	-	-	-	-	-	-	-	-	221
-	-	-	-	-	-	-	-	-	-	-	222
1	-	-	-	23	21	1	6	1	1	1	223
3 610	-	-	-	75	3 444	13	292	20	1	32	224
3 611	-	-	-	98	3 465	14	298	21	2	33	225

Lfd. Nr.	Altersgruppe Beteiligung am Erwerbsleben Familienstand	Ge- schlecht	Personen insgesamt	davon mit überwiegendem					Angehörige
				Erwerbs- tätigkeit	Arbeits- losen- geld/-hilfe	Rente u. dgl.	darunter		
							Sozial- versiche- rungsrente, Pension u. dgl.	eigenes Vermögen u. dgl.	
1	2	3	4	5	6	7			
noch: 50 bis unter 55 Jahre									
Nichterwerbspersonen									
226	ledig	männl.	793	-	-	749	704	34	44
227		weibl.	1 947	-	-	1 557	1 390	147	390
228	verheiratet	männl.	3 147	-	-	3 086	2 914	148	61
229		weibl.	44 761	-	-	1 122	981	125	43 639
230	verwitwet	männl.	204	-	-	202	185	16	2
231		weibl.	14 051	-	-	13 906	13 594	308	145
232	geschieden	männl.	330	-	-	324	302	15	6
233		weibl.	1 589	-	-	1 407	978	69	182
234	ohne Angabe	männl.	7	-	-	7	7	-	-
235		weibl.	19	-	-	18	17	1	1
236	Zusammen	männl.	4 481	-	-	4 368	4 112	213	113
237		weibl.	62 367	-	-	18 010	16 960	650	44 357
238		insg.	66 848	-	-	22 378	21 072	863	44 470
239	Insgesamt	männl.	72 858	67 290	388	5 036	4 705	282	144
240		weibl.	92 949	24 835	234	19 721	18 507	748	48 159
241		insg.	165 807	92 125	622	24 757	23 212	1 030	48 303
55 bis unter 60 Jahre									
Erwerbspersonen									
242	ledig	männl.	2 692	2 548	67	68	53	15	9
243		weibl.	4 753	4 485	127	102	75	26	39
244	verheiratet	männl.	58 206	56 963	406	801	659	133	36
245		weibl.	11 892	8 993	25	117	73	43	2 757
246	verwitwet	männl.	2 239	2 158	30	49	39	9	2
247		weibl.	4 333	3 185	26	1 076	1 020	55	46
248	geschieden	männl.	1 804	1 702	62	38	30	8	2
249		weibl.	2 092	1 894	76	105	59	8	17
250	ohne Angabe	männl.	7	6	1	-	-	-	-
251		weibl.	8	7	1	-	-	-	-
252	Zusammen	männl.	64 948	63 377	566	956	781	165	49
253		weibl.	23 078	18 564	255	1 400	1 227	132	2 859
254		insg.	88 026	81 941	821	2 356	2 008	297	2 908
Nichterwerbspersonen									
255	ledig	männl.	825	-	-	786	733	45	39
256		weibl.	2 791	-	-	2 438	2 156	252	353
257	verheiratet	männl.	5 542	-	-	5 450	4 968	456	92
258		weibl.	41 667	-	-	2 051	1 732	306	39 616
259	verwitwet	männl.	413	-	-	406	371	34	7
260		weibl.	15 137	-	-	14 901	14 395	497	236
261	geschieden	männl.	446	-	-	439	414	21	7
262		weibl.	1 608	-	-	1 462	1 099	86	146
263	ohne Angabe	männl.	11	-	-	10	9	1	1
264		weibl.	18	-	-	18	18	-	-
265	Zusammen	männl.	7 237	-	-	7 091	6 495	557	146
266		weibl.	61 221	-	-	20 870	19 400	1 141	40 351
267		insg.	68 458	-	-	27 961	25 895	1 698	40 497
268	Insgesamt	männl.	72 185	63 377	566	8 047	7 276	722	195
269		weibl.	84 299	18 564	255	22 270	20 627	1 273	43 210
270		insg.	156 484	81 941	821	30 317	27 903	1 995	43 405

und Familienstand und nach dem überwiegenden Lebensunterhalt

Lebensunterhalt durch					Von den Personen mit überwiegendem Lebensunterhalt durch Angehörige erhielten diesen von einem Ernährer						Lfd. Nr.
darunter					mit überwiegendem Lebensunterhalt durch					ohne Angabe des überwiegenden Lebensunterhalts	
Ehepartner, sofern nicht Haushaltsvorstände	Schüler und Studierende				Haushaltsvorstände	Erwerbstätigkeit	Arbeitslosen-geld/-hilfe	Sozial-versicherungsrente, Pension u. dgl.	eigenes Vermögen u. dgl.		
	in ihrer Familie lebend	weder in ihrer Familie noch in einer Anstalt lebend	in Anstalten lebend								
8	9	10	11	12	13	14	15	16	17	18	
-	2	-	-	1	9	-	20	3	-	12	226
-	1	-	-	42	107	-	211	38	-	34	227
5	-	-	-	47	44	-	4	3	-	10	228
42 538	-	-	-	815	38 019	204	4 785	310	12	309	229
-	-	-	-	2	1	-	-	-	-	1	230
-	-	-	-	67	110	1	6	1	-	27	231
-	-	-	-	3	1	-	2	-	-	3	232
-	-	-	-	122	99	-	28	4	6	45	233
-	-	-	-	-	-	-	-	-	-	-	234
-	-	-	-	1	-	-	-	-	-	1	235
5	2	-	-	53	55	-	26	6	-	26	236
42 538	1	-	-	1 047	38 335	205	5 030	353	18	416	237
42 543	3	-	-	1 100	38 390	205	5 056	359	18	442	238
6	2	-	-	76	76	1	32	7	1	27	239
46 148	1	-	-	1 122	41 779	218	5 322	373	19	448	240
46 154	3	-	-	1 198	41 855	219	5 354	380	20	475	241
-	-	-	-	3	1	-	3	1	-	4	242
-	-	-	-	4	19	-	17	2	-	1	243
1	-	-	-	29	32	-	-	1	-	3	244
2 688	-	-	-	32	2 310	9	376	42	-	20	245
-	-	-	-	-	2	-	-	-	-	-	246
-	-	-	-	9	43	-	-	-	-	3	247
-	-	-	-	2	1	-	-	-	-	1	248
-	-	-	-	8	6	-	7	-	2	2	249
-	-	-	-	-	-	-	-	-	-	-	250
-	-	-	-	-	-	-	-	-	-	-	251
1	-	-	-	34	36	-	3	2	-	8	252
2 688	-	-	-	53	2 378	9	400	44	2	26	253
2 689	-	-	-	87	2 414	9	403	46	2	34	254
-	1	1	-	3	15	-	11	3	-	10	255
-	-	-	-	53	116	-	168	30	-	39	256
8	-	-	-	65	69	-	4	-	-	19	257
38 697	-	-	-	569	28 942	247	9 476	645	15	291	258
-	-	-	-	3	5	-	-	-	-	2	259
-	-	-	-	120	180	-	12	2	-	42	260
-	-	-	-	1	1	-	-	2	-	4	261
-	-	-	-	84	83	-	15	5	7	36	262
-	-	-	-	-	-	-	-	-	-	-	263
-	-	-	-	-	-	-	-	-	-	-	264
8	1	1	-	72	90	-	15	5	-	36	265
38 697	-	-	-	826	29 321	247	9 671	682	22	408	266
38 705	1	1	-	898	29 411	247	9 686	687	22	444	267
9	1	1	-	106	126	-	18	7	-	44	268
41 385	-	-	-	879	31 699	256	10 071	726	24	434	269
41 394	1	1	-	985	31 825	256	10 089	733	24	478	270

Lfd. Nr.	Altersgruppe Beteiligung am Erwerbsleben Familienstand	Ge- schlecht	Personen insgesamt	davon mit überwiegendem					Angehörige
				Erwerbs- tätigkeit	Arbeits- losen- geld/-hilfe	Rente u. dgl.	darunter		
							Sozial- versiche- rungsrente, Pension u. dgl.	eigenes Vermögen u. dgl.	
1	2	3	4	5	6	7			
60 bis unter 65 Jahre									
Erwerbspersonen									
271	ledig.	männl.	1 527	1 408	47	69	58	11	3
272		weibl.	2 394	2 148	77	149	126	23	20
273	verheiratet	männl.	38 412	36 641	434	1 280	1 027	248	57
274		weibl.	6 000	4 195	19	195	111	84	1 591
275	verwitwet	männl.	2 432	2 256	52	121	93	27	3
276		weibl.	2 591	1 857	24	672	610	61	38
277	geschieden	männl.	953	875	43	33	31	2	2
278		weibl.	811	695	43	70	50	7	3
279	ohne Angabe	männl.	5	5	-	-	-	-	-
280		weibl.	5	2	-	3	2	1	-
281	Zusammen	männl.	43 329	41 185	576	1 503	1 209	288	65
282		weibl.	11 801	8 897	163	1 089	899	176	1 652
283		insg.	55 130	50 082	739	2 592	2 108	464	1 717
Nichterwerbspersonen									
284	ledig	männl.	987	-	-	962	895	59	25
285		weibl.	4 980	-	-	4 738	4 365	344	242
286	verheiratet	männl.	12 681	-	-	12 538	11 477	1 032	143
287		weibl.	37 965	-	-	5 250	4 688	557	32 715
288	verwitwet	männl.	1 343	-	-	1 321	1 200	118	22
289		weibl.	19 989	-	-	19 623	18 729	879	366
290	geschieden	männl.	619	-	-	617	587	24	2
291		weibl.	2 052	-	-	1 946	1 664	79	106
292	ohne Angabe	männl.	5	-	-	5	5	-	-
293		weibl.	28	-	-	27	27	-	1
294	Zusammen	männl.	15 635	-	-	15 443	14 164	1 233	192
295		weibl.	65 014	-	-	31 584	29 473	1 859	33 430
296		insg.	80 649	-	-	47 027	43 637	3 092	33 622
297	Insgesamt	männl.	58 964	41 185	576	16 946	15 373	1 521	257
298		weibl.	76 815	8 897	163	32 673	30 372	2 035	35 082
299		insg.	135 779	50 082	739	49 619	45 745	3 556	35 339
65 bis unter 70 Jahre									
Erwerbspersonen									
300	ledig	männl.	362	254	1	104	99	5	3
301		weibl.	683	471	5	197	185	12	10
302	verheiratet	männl.	10 475	7 964	41	2 438	2 166	272	32
303		weibl.	2 180	1 298	-	238	186	52	644
304	verwitwet	männl.	1 039	747	3	277	226	51	12
305		weibl.	1 376	835	2	505	424	80	34
306	geschieden	männl.	202	144	3	54	51	3	1
307		weibl.	168	115	-	51	47	-	2
308	ohne Angabe	männl.	5	3	-	2	-	2	-
309		weibl.	3	2	-	1	1	-	-
310	Zusammen	männl.	12 083	9 112	48	2 875	2 542	333	48
311		weibl.	4 410	2 721	7	992	843	144	690
312		insg.	16 493	11 833	55	3 867	3 385	477	738

und Familienstand und nach dem Überwiegenden Lebensunterhalt

Lebensunterhalt durch					Von den Personen mit Überwiegendem Lebensunterhalt durch Angehörige erhielten diesen von einem Ernährer						Lfd. Nr.
darunter					mit Überwiegendem Lebensunterhalt durch					ohne Angabe des Überwiegenden Lebensunterhalts	
Ehepartner, sofern nicht Haushaltsvorstände	Schüler und Studierende			Haushaltsvorstände	Erwerbstätigkeit	Arbeitslosen-geld/-hilfe	Sozial-versicherungsrente, Pension u. dgl.	eigenes Vermögen u. dgl.	sonstige Unterhaltsquellen		
	in ihrer Familie lebend	weder in ihrer Familie noch in einer Anstalt lebend	in Anstalten lebend								
8	9	10	11	12	13	14	15	16	17	18	
-	-	-	-	1	-	-	2	-	-	1	271
-	-	-	-	1	15	-	3	1	-	1	272
3	-	-	-	39	53	-	2	1	-	1	273
1 529	-	-	-	12	1 158	6	357	64	-	6	274
-	-	-	-	1	2	-	-	-	-	1	275
-	-	-	-	9	35	-	2	-	-	1	276
-	-	-	-	2	2	-	-	-	-	-	277
-	-	-	-	3	1	-	-	-	1	1	278
-	-	-	-	-	-	-	-	-	-	-	279
-	-	-	-	-	-	-	-	-	-	-	280
3	-	-	-	43	57	-	4	1	-	3	281
1 529	-	-	-	25	1 209	6	362	65	1	9	282
1 532	-	-	-	68	1 266	6	366	66	1	12	283
-	1	-	-	1	10	-	6	2	-	7	284
-	1	-	-	38	87	-	88	23	-	44	285
10	-	-	-	106	96	-	11	4	-	32	286
31 937	1	-	-	319	15 158	157	16 199	947	10	244	287
-	-	-	-	9	18	-	-	-	-	4	288
-	1	-	-	167	258	1	4	3	-	100	289
-	-	-	-	1	-	-	-	-	-	2	290
-	-	-	-	61	58	-	8	2	7	31	291
-	-	-	-	-	-	-	-	-	-	-	292
-	-	-	-	-	-	-	-	-	-	1	293
10	1	-	-	117	124	-	17	6	-	45	294
31 937	3	-	-	585	15 561	158	16 299	975	17	420	295
31 947	4	-	-	702	15 685	158	16 316	981	17	465	296
13	1	-	-	160	181	-	21	7	-	48	297
33 466	3	-	-	610	16 770	164	16 661	1 040	18	429	298
33 479	4	-	-	770	16 951	164	16 682	1 047	18	477	299
-	-	-	-	-	2	-	1	-	-	-	300
-	-	-	-	-	9	-	1	-	-	-	301
1	-	-	-	13	31	-	-	-	-	1	302
606	-	-	-	-	400	-	205	38	1	-	303
-	-	-	-	2	12	-	-	-	-	-	304
-	-	-	-	6	33	-	-	-	-	1	305
-	-	-	-	-	1	-	-	-	-	-	306
-	-	-	-	1	1	-	-	-	1	-	307
-	-	-	-	-	-	-	-	-	-	-	308
-	-	-	-	-	-	-	-	-	-	-	309
1	-	-	-	15	46	-	1	-	-	1	310
606	-	-	-	7	443	-	206	38	2	1	311
607	-	-	-	22	489	-	207	38	2	2	312

Lfd. Nr.	Altersgruppe Beteiligung am Erwerbsleben Familienstand	Ge- schlecht	Personen insgesamt	davon mit überwiegendem					Angehörige u. dgl.
				Erwerbs- tätigkeit	Arbeits- losen- geld/-hilfe	Rente u. dgl.	darunter		
							Sozial- versiche- rungsrente, Pension u. dgl.	eigenes Vermögen u. dgl.	
1	2	3	4	5	6	7			
noch: 65 bis unter 70 Jahre									
Nichterwerbspersonen									
313	ledig	männl.	1 241	-	-	1 225	1 154	65	16
314		weibl.	5 673	-	-	5 573	5 292	249	100
315	verheiratet	männl.	26 771	-	-	26 610	25 294	1 305	161
316		weibl.	28 792	-	-	8 562	7 909	646	20 230
317	verwitwet	männl.	3 850	-	-	3 807	3 628	177	43
318		weibl.	24 234	-	-	23 805	22 565	1 231	429
319	geschieden	männl.	727	-	-	724	705	16	3
320		weibl.	1 830	-	-	1 765	1 611	54	65
321	ohne Angabe	männl.	11	-	-	10	9	1	1
322		weibl.	28	-	-	27	27	-	1
323	Zusammen	männl.	32 600	-	-	32 376	30 790	1 564	224
324		weibl.	60 557	-	-	39 732	37 404	2 180	20 825
325		insg.	93 157	-	-	72 108	68 194	3 744	21 049
326	Insgesamt	männl.	44 683	9 112	48	35 251	33 332	1 897	272
327		weibl.	64 967	2 721	7	40 724	38 247	2 324	21 515
328		insg.	109 650	11 833	55	75 975	71 579	4 221	21 787
70 Jahre und darüber									
Erwerbspersonen									
329	ledig	männl.	321	200	-	121	111	10	-
330		weibl.	364	204	-	155	142	12	5
331	verheiratet	männl.	6 724	4 258	-	2 413	2 068	342	53
332		weibl.	956	515	-	134	90	44	307
333	verwitwet	männl.	1 858	1 061	-	756	628	128	41
334		weibl.	1 430	791	-	573	466	107	66
335	geschieden	männl.	107	74	-	33	31	2	-
336		weibl.	60	32	-	27	25	1	1
337	ohne Angabe	männl.	2	2	-	-	-	-	-
338		weibl.	1	1	-	-	-	-	-
339	Zusammen	männl.	9 012	5 595	-	3 323	2 838	482	94
340		weibl.	2 811	1 543	-	889	723	164	379
341		insg.	11 823	7 138	-	4 212	3 561	646	473
Nichterwerbspersonen									
342	ledig	männl.	2 683	-	-	2 656	2 486	157	27
343		weibl.	9 231	-	-	9 096	8 486	485	135
344	verheiratet	männl.	45 316	-	-	44 824	41 575	3 239	492
345		weibl.	28 773	-	-	9 815	8 884	925	18 958
346	verwitwet	männl.	22 685	-	-	22 133	20 420	1 705	552
347		weibl.	69 099	-	-	66 699	61 929	4 725	2 400
348	geschieden	männl.	970	-	-	956	927	27	14
349		weibl.	1 949	-	-	1 881	1 739	66	68
350	ohne Angabe	männl.	34	-	-	33	31	2	1
351		weibl.	65	-	-	60	56	3	5
352	Zusammen	männl.	71 688	-	-	70 602	65 439	5 130	1 086
353		weibl.	109 117	-	-	87 551	81 094	6 204	21 566
354		insg.	180 805	-	-	158 153	146 533	11 334	22 652
355	Insgesamt	männl.	80 700	5 595	-	73 925	68 277	5 612	1 180
356		weibl.	111 928	1 543	-	88 440	81 817	6 368	21 945
357		insg.	192 628	7 138	-	162 365	150 094	11 980	23 125

und Familienstand und nach dem überwiegenden Lebensunterhalt

Lebensunterhalt durch					Von den Personen mit überwiegendem Lebensunterhalt durch Angehörige erhielten diesen von einem Ernährer						Lfd. Nr.
darunter					mit überwiegendem Lebensunterhalt durch						
Ehepartner, sofern nicht Haushaltsvorstände	Schüler und Studierende				Haushaltsvorstände	Erwerbstätigkeit	Arbeitslosen-geld/-hilfe	Sozial-versicherungsrente, Pension u. dgl.	eigenes Vermögen u. dgl.	sonstige Unterhaltsquellen	
	in ihrer Familie lebend	weder in ihrer Familie noch in einer Anstalt lebend	in Anstalten lebend								
8	9	10	11	12	13	14	15	16	17	18	
-	-	-	-	3	4	-	3	2	-	7	313
-	-	-	-	25	44	-	21	6	-	29	314
6	-	-	-	113	95	1	18	4	-	43	315
19 611	1	-	-	149	4 317	31	14 807	900	7	168	316
-	-	-	-	12	33	-	2	-	-	8	317
-	-	-	-	164	309	1	8	5	-	106	318
-	-	-	-	-	1	-	-	-	-	2	319
-	-	-	-	29	34	1	6	-	7	17	320
-	-	-	-	-	-	-	-	-	-	1	321
-	-	-	-	-	-	-	1	-	-	-	322
6	-	-	-	128	133	1	23	6	-	61	323
19 611	1	-	-	367	4 704	33	14 843	911	14	320	324
19 617	1	-	-	495	4 837	34	14 866	917	14	381	325
7	-	-	-	143	179	1	24	6	-	62	326
20 217	1	-	-	374	5 147	33	15 049	949	16	321	327
20 224	1	-	-	517	5 326	34	15 073	955	16	383	328
-	-	-	-	-	-	-	-	-	-	-	329
-	-	-	-	-	4	-	-	-	-	1	330
2	-	-	-	17	52	-	1	-	-	-	331
279	-	-	-	-	181	-	103	22	1	-	332
-	-	-	-	5	40	-	-	-	-	1	333
-	-	-	-	10	62	-	1	-	-	3	334
-	-	-	-	-	-	-	-	-	-	-	335
-	-	-	-	-	1	-	-	-	-	-	336
-	-	-	-	-	-	-	-	-	-	-	337
-	-	-	-	-	-	-	-	-	-	-	338
2	-	-	-	22	92	-	1	-	-	1	339
279	-	-	-	10	248	-	104	22	1	4	340
281	-	-	-	32	340	-	105	22	1	5	341
-	-	1	-	4	14	-	1	1	-	11	342
-	1	-	-	26	59	-	31	10	-	35	343
7	-	-	-	288	331	-	30	8	-	123	344
17 836	-	-	-	70	1 780	6	15 934	1 090	1	147	345
-	-	-	-	129	414	1	14	5	-	118	346
-	1	-	-	671	1 722	-	119	45	1	513	347
-	-	-	-	3	4	-	-	-	-	10	348
-	-	-	-	28	35	-	4	3	-	26	349
-	-	-	-	-	-	-	-	-	-	1	350
-	-	-	-	-	2	-	-	-	-	3	351
7	-	1	-	424	763	1	45	14	-	263	352
17 836	2	-	-	795	3 598	6	16 088	1 148	2	724	353
17 843	2	1	-	1 219	4 361	7	16 133	1 162	2	987	354
9	-	1	-	446	855	1	46	14	-	264	355
18 115	2	-	-	805	3 846	6	16 192	1 170	3	728	356
18 124	2	1	-	1 251	4 701	7	16 238	1 184	3	992	357

Lfd. Nr.	Altersgruppe Beteiligung am Erwerbsleben Familienstand	Ge- schlecht	Personen insgesamt	davon mit überwiegendem					Angehörige
				Erwerbs- tätigkeit	Arbeits- losen- geld/- hilfe	Rente u. dgl.	darunter		
							Sozial- versiche- rungsrente, Pension u. dgl.	eigenes Vermögen u. dgl.	
1	2	3	4	5	6	7			
	ohne Angabe des Alters								
	Erwerbspersonen								
358	ledig	männl.	20	16	-	-	-	-	4
359		weibl.	2	2	-	-	-	-	-
360	verheiratet	männl.	39	38	1	-	-	-	-
361		weibl.	-	-	-	-	-	-	-
362	verwitwet	männl.	-	-	-	-	-	-	-
363		weibl.	-	-	-	-	-	-	-
364	geschieden	männl.	-	-	-	-	-	-	-
365		weibl.	-	-	-	-	-	-	-
366	ohne Angabe	männl.	9	9	-	-	-	-	-
367		weibl.	-	-	-	-	-	-	-
368	Zusammen	männl.	68	63	1	-	-	-	4
369		weibl.	2	2	-	-	-	-	-
370		insg.	70	65	1	-	-	-	4
	Nichterwerbspersonen								
371	ledig	männl.	92	-	-	12	11	1	80
372		weibl.	93	-	-	36	32	3	57
373	verheiratet	männl.	55	-	-	53	47	5	2
374		weibl.	242	-	-	29	22	7	213
375	verwitwet	männl.	46	-	-	45	45	-	1
376		weibl.	251	-	-	246	231	15	5
377	geschieden	männl.	9	-	-	9	9	-	-
378		weibl.	21	-	-	20	15	-	1
379	ohne Angabe	männl.	3	-	-	1	1	-	2
380		weibl.	5	-	-	3	1	1	2
381	Zusammen	männl.	205	-	-	120	113	6	85
382		weibl.	612	-	-	334	301	26	278
383		insg.	817	-	-	454	414	32	363
384	Insgesamt	männl.	273	63	1	120	113	6	89
385		weibl.	614	2	-	334	301	26	278
386		insg.	887	65	1	454	414	32	367
	Insgesamt								
	Erwerbspersonen								
387	ledig	männl.	197 985	167 102	566	2 290	1 955	145	28 027
388		weibl.	156 279	133 706	760	1 894	1 636	177	19 919
389	verheiratet	männl.	454 057	443 357	1 736	8 653	7 472	1 124	311
390		weibl.	153 170	123 802	390	894	618	269	28 084
391	verwitwet	männl.	10 237	8 822	111	1 242	1 019	221	62
392		weibl.	24 069	17 265	96	6 468	6 096	369	240
393	geschieden	männl.	10 626	10 101	246	263	229	30	16
394		weibl.	17 692	16 482	358	728	377	49	124
395	ohne Angabe	männl.	164	160	2	2	-	2	-
396		weibl.	95	87	2	4	3	1	2
397	Zusammen	männl.	673 069	629 542	2 661	12 450	10 675	1 522	28 416
398		weibl.	351 305	291 342	1 606	9 988	8 730	865	48 369
399		insg.	1 024 374	920 884	4 267	22 438	19 405	2 387	76 785

und Familienstand und nach dem Überwiegenden Lebensunterhalt

Lebensunterhalt durch					Von den Personen mit Überwiegendem Lebensunterhalt durch Angehörige erhalten diesen von einem Ernährer						Lfd. Nr.
darunter					mit Überwiegendem Lebensunterhalt durch						
Ehepartner, sofern nicht Haushaltsvorstände	Schüler und Studierende			Haushaltsvorstände	Erwerbstätigkeit	Arbeitslosen-geld/-hilfe	Sozial-versicherungsrente, Pension u. dgl.	eigenes Vermögen u. dgl.	sonstige Unterhaltsquellen	ohne Angabe des Überwiegenden Lebensunterhalts	
	in ihrer Familie lebend	weder in ihrer Familie noch in einer Anstalt lebend	in Anstalten lebend								
8	9	10	11	12	13	14	15	16	17	18	
-	-	-	-	-	1	-	-	-	-	3	358
-	-	-	-	-	-	-	-	-	-	-	359
-	-	-	-	-	-	-	-	-	-	-	360
-	-	-	-	-	-	-	-	-	-	-	361
-	-	-	-	-	-	-	-	-	-	-	362
-	-	-	-	-	-	-	-	-	-	-	363
-	-	-	-	-	-	-	-	-	-	-	364
-	-	-	-	-	-	-	-	-	-	-	365
-	-	-	-	-	-	-	-	-	-	-	366
-	-	-	-	-	-	-	-	-	-	-	367
-	-	-	-	-	1	-	-	-	-	3	368
-	-	-	-	-	-	-	-	-	-	-	369
-	-	-	-	-	1	-	-	-	-	3	370
-	36	14	10	-	48	-	5	-	-	27	371
-	20	11	5	2	37	-	4	-	1	15	372
-	-	1	-	1	-	-	-	-	-	2	373
197	-	-	-	3	153	1	46	10	-	3	374
-	-	-	-	-	1	-	-	-	-	-	375
-	-	-	-	3	3	-	-	-	-	2	376
-	-	-	-	-	-	1	-	-	-	-	377
-	-	-	-	-	1	-	-	-	-	-	378
-	-	2	-	-	-	-	-	-	-	2	379
-	-	-	-	1	-	-	-	-	-	2	380
-	36	17	10	1	49	-	5	-	-	31	381
197	20	11	5	9	194	1	50	10	1	22	382
197	56	28	15	10	243	1	55	10	1	53	383
-	36	17	10	1	50	-	5	-	-	34	384
197	20	11	5	9	194	1	50	10	1	22	385
197	56	28	15	10	244	1	55	10	1	56	386
-	130	42	6	272	21 775	93	4 641	100	85	1 333	387
-	80	16	26	148	15 569	70	3 298	105	51	826	388
10	12	3	-	179	275	1	14	3	-	18	389
26 547	2	-	-	358	25 814	66	1 829	218	9	148	390
-	-	-	-	9	59	-	-	-	-	3	391
-	-	-	-	51	220	-	7	1	-	12	392
-	-	1	-	6	7	-	4	-	-	5	393
-	-	-	-	54	67	-	26	1	13	17	394
-	-	-	-	-	-	-	-	-	-	-	395
-	-	-	-	-	1	-	1	-	-	-	396
10	142	46	6	466	22 116	94	4 659	103	85	1 359	397
26 547	82	16	26	611	41 671	136	5 161	325	73	1 003	398
26 557	224	62	32	1 077	63 787	230	9 820	428	158	2 362	399

Lfd. Nr.	Altersgruppe Beteiligung am Erwerbsleben Familienstand	Geschlecht	Personen insgesamt	davon mit überwiegendem					Angehörige
				Erwerbs- tätigkeit	Arbeits- losen- geld/-hilfe	Rente u. dgl.	darunter		
							Sozial- versiche- rungsrente, Pension u. dgl.	eigenes Vermögen u. dgl.	
1	2	3	4	5	6	7			
	noch: Insgesamt								
	Nichterwerbspersonen								
400	ledig	männl.	289 961	-	-	16 230	13 283	840	273 731
401		weibl.	294 500	-	-	33 029	29 313	1 762	261 471
402	verheiratet	männl.	98 512	-	-	96 970	90 191	6 422	1 542
403		weibl.	403 834	-	-	28 463	25 666	2 686	375 371
404	verwitwet	männl.	28 684	-	-	28 053	25 981	2 054	631
405		weibl.	160 851	-	-	157 099	149 141	7 862	3 752
406	geschieden	männl.	3 555	-	-	3 499	3 325	114	56
407		weibl.	12 888	-	-	11 841	9 330	445	1 047
408	ohne Angabe	männl.	88	-	-	79	71	4	9
409		weibl.	194	-	-	174	167	5	20
410	Zusammen	männl.	420 800	-	-	144 831	132 851	9 434	275 969
411		weibl.	872 267	-	-	230 606	213 617	12 760	641 661
412		insg.	1 293 067	-	-	375 437	346 468	22 194	917 630
413	Insgesamt	männl.	1 093 869	629 542	2 661	157 281	143 526	10 956	304 385
414		weibl.	1 223 572	291 342	1 606	240 594	222 347	13 625	690 030
415		insg.	2 317 441	920 884	4 267	397 875	365 873	24 581	994 415

und Familienstand und nach dem Überwiegenden Lebensunterhalt

Lebensunterhalt durch					Von den Personen mit Überwiegendem Lebensunterhalt durch Angehörige erhielten diesen von einem Ernährer						Lfd. Nr.	
Ehepartner, sofern nicht Haushaltsvorstände	darunter				Haushaltsvorstände	mit Überwiegendem Lebensunterhalt durch						ohne Angabe des Überwiegenden Lebensunterhalts
	Schüler und Studierende			in Anstalten lebend		Erwerbstätigkeit	Arbeitslosen/-hilfe	Sozialversicherungsrente, Pension u. dgl.	eigenes Vermögen u. dgl.	sonstige Unterhaltquellen		
in ihrer Familie lebend	weder in ihrer Familie noch in einer Anstalt lebend				13						14	15
8	9	10	11	12	13	14	15	16	17	18		
-	150 012	9 938	2 519	33	245 738	849	17 043	631	597	8 873	400	
-	141 476	8 269	1 531	331	234 554	853	17 945	916	593	6 610	401	
61	370	85	8	685	1 008	4	95	26	-	409	402	
358 142	117	23	6	7 641	298 985	1 244	67 682	4 289	140	3 031	403	
-	-	1	1	155	472	1	17	5	-	136	404	
-	4	-	-	1 272	2 704	3	165	64	1	815	405	
-	4	7	-	11	14	-	4	2	-	36	406	
-	5	2	-	544	540	1	135	36	73	262	407	
-	1	5	-	-	-	-	1	-	-	8	408	
-	-	6	1	2	2	-	2	-	-	16	409	
61	150 387	10 036	2 528	884	247 232	854	17 160	664	597	9 462	410	
358 142	141 602	8 300	1 538	9 790	536 785	2 101	85 929	5 305	807	10 734	411	
358 203	291 989	18 336	4 066	10 674	784 017	2 955	103 089	5 969	1 404	20 196	412	
71	150 529	10 082	2 534	1 350	269 348	948	21 819	767	682	10 821	413	
384 689	141 684	8 316	1 564	10 401	578 456	2 237	91 090	5 630	880	11 737	414	
384 760	292 213	18 398	4 098	11 751	847 804	3 185	112 909	6 397	1 562	22 558	415	

Lfd. Nr.	Altersgruppe Beteiligung am Erwerbsleben Familienstand	Ge- schlecht	Personen insgesamt	davon mit überwiegendem					Angehörige
				Erwerbs- tätigkeit	Arbeits- losen- geld/-hilfe	Rente u. dgl.	darunter		
							Sozial- versiche- rungsrente, Pension u. dgl.	eigenes Vermögen u. dgl.	
1	2	3	4	5	6	7			
	Insgesamt								Anteil
	Erwerbspersonen								
416	ledig	männl.	100	84,4	0,3	1,2	1,0	0,1	14,2
417		männl.							100
418		weibl.	100	85,6	0,5	1,2	1,0	0,1	12,7
419		weibl.							100
420	verheiratet	männl.	100	97,6	0,4	1,9	1,6	0,2	0,1
421		männl.							100
422		weibl.	100	80,8	0,3	0,6	0,4	0,2	18,3
423		weibl.							100
424	verwitwet	männl.	100	86,2	1,1	12,1	10,0	2,2	0,6
425		männl.							100
426		weibl.	100	71,7	0,4	26,9	25,3	1,5	1,0
427		weibl.							100
428	geschieden	männl.	100	95,1	2,3	2,5	2,2	0,3	0,2
429		männl.							100
430		weibl.	100	93,2	2,0	4,1	2,1	0,3	0,7
431		weibl.							100
432	ohne Angabe	männl.	100	97,6	1,2	1,2	-	1,2	-
433		männl.							100
434		weibl.	100	91,6	2,1	4,2	3,2	1,1	2,1
435		weibl.							100
436	Zusammen	männl.	100	93,5	0,4	1,8	1,6	0,2	4,2
437		männl.							100
438		weibl.	100	82,9	0,5	2,8	2,5	0,2	13,8
439		weibl.							100
440		insg.	100	89,9	0,4	2,2	1,9	0,2	7,5
441		insg.							100
	Nichterwerbspersonen								
442	ledig	männl.	100	-	-	5,6	4,6	0,3	94,4
443		männl.							100
444		weibl.	100	-	-	11,2	10,0	0,6	88,8
445		weibl.							100
446	verheiratet	männl.	100	-	-	98,4	91,6	6,5	1,6
447		männl.							100
448		weibl.	100	-	-	7,0	6,4	0,7	93,0
449		weibl.							100
450	verwitwet	männl.	100	-	-	97,8	90,6	7,2	2,2
451		männl.							100
452		weibl.	100	-	-	97,7	92,7	4,9	2,3
453		weibl.							100
454	geschieden	männl.	100	-	-	98,4	93,5	3,2	1,6
455		männl.							100
456		weibl.	100	-	-	91,9	72,4	3,5	8,1
457		weibl.							100
458	ohne Angabe	männl.	100	-	-	89,8	80,7	4,5	10,2
459		männl.							100
460		weibl.	100	-	-	89,7	86,1	2,6	10,3
461		weibl.							100
462	Zusammen	männl.	100	-	-	34,4	31,6	2,2	65,6
463		männl.							100
464		weibl.	100	-	-	26,4	24,5	1,5	73,6
465		weibl.							100
466		insg.	100	-	-	29,0	26,8	1,7	71,0
467		insg.							100
468	Insgesamt	männl.	100	57,6	0,2	14,4	13,1	1,0	27,8
469		männl.							100
470		weibl.	100	23,8	0,1	19,7	18,2	1,1	56,4
471		weibl.							100
472		insg.	100	39,7	0,2	17,2	15,8	1,1	42,9
473		insg.							100

und Familienstand und nach dem Überwiegenden Lebensunterhalt

Lebensunterhalt durch					Von den Personen mit Überwiegendem Lebensunterhalt durch Angehörige erhalten diesen von einem Ernährer						Lfd. Nr.
darunter					mit Überwiegendem Lebensunterhalt durch						
Ehepartner, sofern nicht Haushaltsvorstände	Schüler und Studierende			Haushaltsvorstände	Erwerbstätigkeit	Arbeitslosen-geld/-hilfe	Sozial-versicherungsrente, Pension u. dgl.	eigenes Vermögen u. dgl.	sonstige Unterhaltsquellen	ohne Angabe des Überwiegenden Lebensunterhalts	
	in ihrer Familie lebend	weder in ihrer Familie noch in einer Anstalt lebend	in Anstalten lebend								
8	9	10	11	12	13	14	15	16	17	18	
in %											
-	0,1	0,0	0,0	0,1							416
-	0,1	0,0	0,0	0,1	77,7	0,3	16,6	0,4	0,3	4,8	417
					78,2	0,4	16,6	0,5	0,3	4,1	418
0,0	0,0	0,0	-	0,0	88,4	0,3	4,5	1,0	-	5,8	420
17,3	0,0	-	-	0,2	91,9	0,2	6,5	0,8	0,0	0,5	421
-	-	-	-	0,1	95,2	-	-	-	-	4,8	422
-	-	-	-	0,2	91,7	-	2,9	0,4	-	5,0	424
-	-	0,0	-	0,1	43,8	-	25,0	-	-	31,3	425
-	-	-	-	0,3	54,0	-	21,0	0,8	10,5	13,7	426
-	-	-	-	-	-	-	-	-	-	-	427
0,0	0,0	0,0	0,0	0,1	50,0	-	50,0	-	-	-	428
0,0	0,0	0,0	0,0	0,1	77,8	0,3	16,4	0,4	0,3	4,8	432
7,6	0,0	0,0	0,0	0,2	86,2	0,3	10,7	0,7	0,2	2,1	433
2,6	0,0	0,0	0,0	0,1	83,1	0,3	12,8	0,6	0,2	3,1	434
-	51,7	3,4	0,9	0,0	89,8	0,3	6,2	0,2	0,2	3,2	435
-	48,0	2,8	0,5	0,1	89,7	0,3	6,9	0,4	0,2	2,5	436
0,1	0,4	0,1	0,0	0,7	65,4	0,3	6,2	1,7	-	26,5	437
88,7	0,0	0,0	0,0	1,9	79,7	0,3	18,0	1,1	0,0	0,8	438
-	-	0,0	0,0	0,5	74,8	0,2	2,7	0,8	-	21,6	439
-	0,0	-	-	0,8	72,1	0,1	4,4	1,7	0,0	21,7	440
-	0,1	0,2	-	0,3	25,0	-	7,1	3,6	-	64,3	441
-	0,0	0,0	-	4,2	51,6	0,1	12,9	3,4	7,0	25,0	442
-	1,1	5,7	-	-	-	-	11,1	-	-	88,9	443
-	-	3,1	0,5	1,0	10,0	-	10,0	-	-	80,0	444
0,0	35,7	2,4	0,6	0,2	89,6	0,3	6,2	0,2	0,2	3,4	445
41,1	16,2	1,0	0,2	1,1	83,7	0,3	13,4	0,8	0,1	1,7	446
27,7	22,6	1,4	0,3	0,8	85,4	0,3	11,2	0,7	0,2	2,2	447
0,0	13,8	0,9	0,2	0,1	88,5	0,3	7,2	0,3	0,2	3,6	448
31,4	11,6	0,7	0,1	0,9	83,8	0,3	13,2	0,8	0,1	1,7	449
16,6	12,6	0,8	0,2	0,5	85,3	0,3	11,4	0,6	0,2	2,3	450

Lfd. Nr.	Altersgruppe Beteiligung am Erwerbsleben	Ge- schlecht	Personen insgesamt	davon mit überwiegendem					Angehörige
				Erwerbs- tätigkeit	Arbeits- losen- geld/-hilfe	Rente u. dgl.	darunter		
							Sozial- versiche- rungsrente, Pension u. dgl.	eigenes Vermögen u. dgl.	
1	2	3	4	5	6	7			
									Kreisfreie Stadt
1	unter 15 Jahre								
2	Erwerbspersonen	männl.	6	1	-	-	-	-	5
		weibl.	3	1	-	-	-	-	2
3	Nichterwerbspersonen	männl.	9 835	-	-	119	94	-	9 716
4		weibl.	9 323	-	-	102	70	1	9 221
5	Zusammen	männl.	9 841	1	-	119	94	-	9 721
6		weibl.	9 326	1	-	102	70	1	9 223
7	15 bis unter 21 Jahre								
8	Erwerbspersonen	männl.	4 272	3 007	5	58	55	2	1 202
		weibl.	3 092	2 116	7	44	42	-	925
9	Nichterwerbspersonen	männl.	1 092	-	-	58	45	3	1 034
10		weibl.	1 487	-	-	81	63	-	1 406
11	Zusammen	männl.	5 364	3 007	5	116	100	5	2 236
12		weibl.	4 579	2 116	7	125	105	-	2 331
13	21 bis unter 25 Jahre								
14	Erwerbspersonen	männl.	4 568	4 517	2	1	1	-	48
		weibl.	2 036	1 951	12	4	2	1	69
15	Nichterwerbspersonen	männl.	357	-	-	159	37	95	198
16		weibl.	1 196	-	-	58	35	3	1 138
17	Zusammen	männl.	4 925	4 517	2	160	38	95	246
18		weibl.	3 232	1 951	12	62	37	4	1 207
19	25 bis unter 35 Jahre								
20	Erwerbspersonen	männl.	5 240	5 210	20	5	3	1	5
		weibl.	2 218	2 013	8	12	6	2	185
21	Nichterwerbspersonen	männl.	223	-	-	127	43	74	96
22		weibl.	3 425	-	-	120	93	4	3 305
23	Zusammen	männl.	5 463	5 210	20	132	46	75	101
24		weibl.	5 643	2 013	8	132	99	6	3 490
25	35 bis unter 45 Jahre								
26	Erwerbspersonen	männl.	4 580	4 521	17	41	39	1	1
		weibl.	2 446	2 130	15	36	33	-	265
27	Nichterwerbspersonen	männl.	117	-	-	98	91	1	19
28		weibl.	4 162	-	-	398	354	7	3 764
29	Zusammen	männl.	4 697	4 521	17	139	130	2	20
30		weibl.	6 608	2 130	15	434	387	7	4 029
31	45 bis unter 55 Jahre								
32	Erwerbspersonen	männl.	5 075	4 997	27	49	48	1	2
		weibl.	2 386	2 032	17	134	125	4	203
33	Nichterwerbspersonen	männl.	286	-	-	274	265	6	12
34		weibl.	5 145	-	-	1 440	1 357	27	3 705
35	Zusammen	männl.	5 361	4 997	27	323	313	7	14
36		weibl.	7 531	2 032	17	1 574	1 482	31	3 908
37	55 bis unter 65 Jahre								
38	Erwerbspersonen	männl.	4 332	4 194	63	71	64	6	4
		weibl.	1 451	1 201	28	131	122	2	91
39	Nichterwerbspersonen	männl.	961	-	-	954	919	33	7
40		weibl.	5 804	-	-	2 555	2 436	76	3 249
41	Zusammen	männl.	5 293	4 194	63	1 025	983	39	11
42		weibl.	7 255	1 201	28	2 686	2 558	78	3 340
43	65 Jahre und darüber								
44	Erwerbspersonen	männl.	608	428	3	175	173	2	2
		weibl.	233	165	-	57	55	2	11
45	Nichterwerbspersonen	männl.	4 519	-	-	4 502	4 403	99	17
46		weibl.	7 945	-	-	6 151	5 922	173	1 794
47	Zusammen	männl.	5 127	428	3	4 677	4 576	101	19
48		weibl.	8 178	165	-	6 208	5 977	175	1 805

und nach dem überwiegenden Lebensunterhalt in den Kreisen

Lebensunterhalt durch					Von den Personen mit überwiegendem Lebensunterhalt durch Angehörige erhalten diesen von einem Ernährer						Lfd. Nr.
darunter					mit überwiegendem Lebensunterhalt durch						
Ehepartner, sofern nicht Haushaltsvorstände	Schüler und Studierende			Haushaltsvorstände	Erwerbstätigkeit	Arbeitslosen-geld/-hilfe	Sozial-versicherungsrente, Pension u. dgl.	eigenes Vermögen u. dgl.	sonstige Unterhaltsquellen	ohne Angabe des überwiegenden Lebensunterhalts	
	in ihrer Familie lebend	weder in ihrer Familie noch in einer Anstalt lebend	in Anstalten lebend								
8	9	10	11	12	13	14	15	16	17	18	
Flensburg											
-	-	-	-	-	4	-	-	-	-	1	1
-	-	-	-	-	1	-	-	-	1	-	2
-	5 304	207	5	-	8 930	66	566	11	62	81	3
-	5 168	160	4	-	8 493	52	536	15	34	91	4
-	5 304	207	5	-	8 934	66	566	11	62	82	5
-	5 168	160	4	-	8 494	52	536	15	35	91	6
-	-	-	-	18	958	1	188	-	7	45	7
1	-	-	-	11	730	2	146	3	4	43	8
-	957	47	8	-	848	5	133	1	4	43	9
115	919	178	88	12	963	3	177	6	6	251	10
-	957	47	8	18	1 806	6	321	4	11	88	11
116	919	178	88	23	1 693	5	323	6	10	294	12
-	1	1	-	3	30	-	8	-	-	10	13
41	2	-	-	1	56	-	6	-	1	6	14
-	95	71	14	3	87	-	24	-	-	87	15
790	87	75	46	45	949	2	44	6	1	136	16
-	96	72	14	6	117	-	32	-	-	97	17
831	89	75	46	46	1 005	2	50	6	2	142	18
-	-	-	-	1	4	-	1	-	-	-	19
168	-	-	-	6	180	1	4	-	-	-	20
-	40	38	1	-	40	-	19	1	-	36	21
3 069	7	2	-	112	3 214	8	55	7	-	21	22
-	40	38	1	1	44	-	20	1	-	36	23
3 237	7	2	-	118	3 394	9	59	7	-	21	24
-	-	1	-	-	-	-	-	-	-	1	25
253	-	-	-	8	253	-	11	-	-	1	26
-	3	-	-	5	8	-	10	1	-	-	27
3 564	1	3	-	120	3 575	18	145	3	2	21	28
-	3	1	-	5	8	-	10	1	-	1	29
3 817	1	3	-	128	3 828	18	156	3	2	22	30
-	-	-	-	1	1	-	1	-	-	-	31
196	-	-	-	4	184	2	16	-	-	1	32
-	-	-	-	4	3	-	7	2	-	-	33
3 558	-	-	-	86	3 292	18	344	13	2	36	34
-	-	-	-	5	4	-	8	2	-	-	35
3 754	-	-	-	90	3 476	20	360	13	2	37	36
-	-	-	-	4	4	-	-	-	-	-	37
87	-	-	-	4	73	-	16	-	1	1	38
1	-	-	-	5	7	-	-	-	-	-	39
3 132	-	-	-	65	1 996	15	1 184	22	1	31	40
1	-	-	-	9	11	-	-	-	-	-	41
3 219	-	-	-	69	2 069	15	1 200	22	2	32	42
-	-	-	-	2	2	-	-	-	-	-	43
11	-	-	-	-	6	-	5	-	-	-	44
1	-	-	-	9	9	-	6	1	-	1	45
1 669	-	-	-	39	292	2	1 437	32	1	30	46
1	-	-	-	11	11	-	6	1	-	1	47
1 680	-	-	-	39	298	2	1 442	32	1	30	48

Lfd. Nr.	Altersgruppe Beteiligung am Erwerbsleben	Geschlecht	Personen insgesamt	davon mit Überwiegendem					Angehörige
				Erwerbs- tätigkeit	Arbeits- losen- geld/-hilfe	Rente u. dgl.	darunter		
							Sozial- versiche- rungsrente, Pension u. dgl.	eigenes Vermögen u. dgl.	
1	2	3	4	5	6	7			
	ohne Angabe des Alters								noch: Kreisfreie Stadt
49	Erwerbspersonen	männl.	2	2	-	-	-	-	-
50		weibl.	-	-	-	-	-	-	-
51	Nichterwerbspersonen	männl.	9	-	-	2	2	-	7
52		weibl.	30	-	-	19	18	-	11
53	Zusammen	männl.	11	2	-	2	2	-	7
54		weibl.	30	-	-	19	18	-	11
55	Insgesamt Erwerbspersonen	männl.	28 683	26 877	137	400	383	13	1 269
56		weibl.	13 865	11 609	87	418	385	11	1 751
57	insg.	42 548	38 486	224	818	768	24	3 020	
58	Nichterwerbspersonen	männl.	17 399	-	-	6 293	5 899	311	11 106
59		weibl.	38 517	-	-	10 924	10 348	291	27 593
60	insg.	55 916	-	-	17 217	16 247	602	38 699	
61	Zusammen	männl.	46 082	26 877	137	6 693	6 282	324	12 375
62		weibl.	52 382	11 609	87	11 342	10 733	302	29 344
63	insg.	98 464	38 486	224	18 035	17 015	626	41 719	
64	Insgesamt Erwerbspersonen	männl.	100	93,7	0,5	1,4	1,3	0,0	4,4
65		männl.	100	83,7	0,6	3,0	2,8	0,1	100
66	weibl.	100	90,5	0,5	1,9	1,8	0,1	12,6	
67		insg.	100	90,5	0,5	1,9	1,8	0,1	100
68	Nichterwerbspersonen	männl.	100	-	-	36,2	33,9	1,8	7,1
69		männl.	100	-	-	28,4	26,9	0,8	100
70	weibl.	100	-	-	30,8	29,1	1,1	63,8	
71		insg.	100	-	-	30,8	29,1	1,1	100
72	Zusammen	männl.	100	58,3	0,3	14,5	13,6	0,7	26,9
73		männl.	100	22,2	0,2	21,7	20,5	0,6	100
74	weibl.	100	39,1	0,2	18,3	17,3	0,6	56,0	
75		insg.	100	39,1	0,2	18,3	17,3	0,6	100
76	Zusammen	männl.	17	5	-	-	-	-	12
77		weibl.	11	8	-	-	-	-	3
78	Nichterwerbspersonen	männl.	24 625	-	-	423	315	-	24 202
79		weibl.	23 196	-	-	410	293	1	22 786
80	Zusammen	männl.	24 642	5	-	423	315	-	24 214
81		weibl.	23 207	8	-	410	293	1	22 789
82	15 bis unter 21 Jahre Erwerbspersonen	männl.	10 578	6 019	10	265	238	4	4 284
83		weibl.	9 028	5 898	13	181	162	1	2 936
84	Nichterwerbspersonen	männl.	3 223	-	-	209	149	2	3 014
85		weibl.	3 825	-	-	210	169	4	3 615
86	Zusammen	männl.	13 801	6 019	10	474	387	6	7 298
87		weibl.	12 853	5 898	13	391	331	5	6 551
88	21 bis unter 25 Jahre Erwerbspersonen	männl.	9 597	9 362	20	24	20	3	191
89		weibl.	6 505	6 294	24	17	12	2	170
90	Nichterwerbspersonen	männl.	2 759	-	-	580	254	42	2 179
91		weibl.	3 235	-	-	271	160	12	2 964
92	Zusammen	männl.	12 356	9 362	20	604	274	45	2 370
93		weibl.	9 740	6 294	24	288	172	14	3 134
94	25 bis unter 35 Jahre Erwerbspersonen	männl.	14 464	14 339	45	37	19	8	43
95		weibl.	6 774	6 155	53	42	26	4	524
96	Nichterwerbspersonen	männl.	1 363	-	-	420	114	57	943
97		weibl.	8 956	-	-	327	228	18	8 629
98	Zusammen	männl.	15 827	14 339	45	457	133	65	986
99		weibl.	15 730	6 155	53	369	254	22	9 153

und nach dem überwiegenden Lebensunterhalt in den Kreisen

Lebensunterhalt durch					Von den Personen mit überwiegendem Lebensunterhalt durch Angehörige erhalten diesen von einem Ernährer						Lfd. Nr.
darunter					mit überwiegendem Lebensunterhalt durch						
Ehepartner, sofern nicht Haushaltsvorstände	Schüler und Studierende			Haushaltsvorstände	Erwerbstätigkeit	Arbeitslosen-geld/-hilfe	Sozial-versicherungsrente, Pension u. dgl.	eigenes Vermögen u. dgl.	sonstige Unterhaltsquellen	ohne An-gabe des überwie-genden Lebens-unterhalts	
	in ihrer Familie lebend	weder in ihrer Familie noch in einer Anstalt lebend	in Anstalten lebend								
8	9	10	11	12	13	14	15	16	17	18	
Flensburg											
-	-	-	-	-	-	-	-	-	-	-	49
-	-	-	-	-	-	-	-	-	-	-	50
-	2	4	-	-	3	-	-	-	-	4	51
5	1	3	1	1	6	-	3	-	-	2	52
-	2	4	-	-	3	-	-	-	-	4	53
5	1	3	1	1	6	-	3	-	-	2	54
-	1	2	-	29	1 003	1	198	3	7	57	55
757	2	-	-	34	1 483	5	204	-	7	52	56
757	3	2	-	63	2 486	6	402	3	14	109	57
2	6 401	367	28	26	9 935	71	765	17	66	252	58
15 902	6 183	421	139	480	22 780	118	3 925	104	47	619	59
15 904	12 584	788	167	506	32 715	189	4 690	121	113	871	60
2	6 402	369	28	55	10 938	72	963	20	73	309	61
16 659	6 185	421	139	514	24 263	123	4 129	104	54	671	62
16 661	12 587	790	167	569	35 201	195	5 092	124	127	980	63
in %											
-	0,0	0,0	-	0,1	79,0	0,1	15,6	0,2	0,6	4,5	64
5,5	0,0	-	-	0,2	84,7	0,3	11,7	-	0,4	3,0	65
1,8	0,0	0,0	-	0,1	82,3	0,2	13,3	0,1	0,5	3,6	66
0,0	36,8	2,1	0,2	0,1	89,5	0,6	6,9	0,2	0,6	2,3	67
41,3	16,1	1,1	0,4	1,2	82,6	0,4	14,2	0,4	0,2	2,2	68
28,4	22,5	1,4	0,3	0,9	84,5	0,5	12,1	0,3	0,3	2,3	69
0,0	13,9	0,8	0,1	0,1	88,4	0,6	7,8	0,2	0,6	2,5	70
31,8	11,8	0,8	0,3	1,0	82,7	0,4	14,1	0,4	0,2	2,3	71
16,9	12,8	0,8	0,2	0,6	84,4	0,5	12,2	0,3	0,3	2,3	72
-	-	-	-	-	9	-	1	-	-	2	73
-	-	-	-	-	3	-	-	-	-	-	74
-	13 379	438	2	-	22 557	63	1 231	23	94	234	75
-	12 689	431	2	-	21 138	70	1 209	33	95	241	76
-	13 379	438	2	-	22 566	63	1 232	23	94	236	77
-	12 689	431	2	-	21 141	70	1 209	33	95	241	78
-	4	2	1	51	3 436	17	571	9	18	233	79
15	5	4	-	32	2 427	10	399	4	15	81	80
-	2 577	300	75	-	2 370	4	285	6	7	342	81
267	2 573	425	131	36	2 713	9	313	8	18	554	82
-	2 581	302	76	51	5 806	21	856	15	25	575	83
282	2 578	429	131	68	5 140	19	712	12	33	635	84
-	9	15	-	16	113	-	34	3	-	41	85
79	6	-	-	13	134	-	11	1	-	24	86
-	714	1 234	192	4	599	1	120	5	2	1 452	87
1 675	309	607	61	99	2 121	6	69	6	4	758	88
-	723	1 249	192	20	712	1	154	8	2	1 493	89
1 754	315	607	61	112	2 255	6	80	7	4	782	90
-	6	14	-	13	12	-	7	-	-	24	91
474	1	2	-	12	506	-	12	-	-	6	92
-	289	547	72	3	212	1	69	5	1	655	93
7 931	74	147	9	278	8 276	10	103	14	10	216	94
-	295	561	72	16	224	1	76	5	1	679	95
8 405	75	149	9	290	8 782	10	115	14	10	222	96
Kiel											
-	-	-	-	-	9	-	1	-	-	2	1
-	-	-	-	-	3	-	-	-	-	-	2
-	13 379	438	2	-	22 557	63	1 231	23	94	234	3
-	12 689	431	2	-	21 138	70	1 209	33	95	241	4
-	13 379	438	2	-	22 566	63	1 232	23	94	236	5
-	12 689	431	2	-	21 141	70	1 209	33	95	241	6
-	4	2	1	51	3 436	17	571	9	18	233	7
15	5	4	-	32	2 427	10	399	4	15	81	8
-	2 577	300	75	-	2 370	4	285	6	7	342	9
267	2 573	425	131	36	2 713	9	313	8	18	554	10
-	2 581	302	76	51	5 806	21	856	15	25	575	11
282	2 578	429	131	68	5 140	19	712	12	33	635	12
-	9	15	-	16	113	-	34	3	-	41	13
79	6	-	-	13	134	-	11	1	-	24	14
-	714	1 234	192	4	599	1	120	5	2	1 452	15
1 675	309	607	61	99	2 121	6	69	6	4	758	16
-	723	1 249	192	20	712	1	154	8	2	1 493	17
1 754	315	607	61	112	2 255	6	80	7	4	782	18
-	6	14	-	13	12	-	7	-	-	24	19
474	1	2	-	12	506	-	12	-	-	6	20
-	289	547	72	3	212	1	69	5	1	655	21
7 931	74	147	9	278	8 276	10	103	14	10	216	22
-	295	561	72	16	224	1	76	5	1	679	23
8 405	75	149	9	290	8 782	10	115	14	10	222	24

Lfd. Nr.	Altersgruppe Beteiligung am Erwerbsleben	Geschlecht	Personen insgesamt	davon mit überwiegendem					Angehörige
				Erwerbs- fähigkeit	Arbeits- losen- geld/-hilfe	Rente u. dgl.	darunter		
							Sozial- versiche- rungsrente, Pension u. dgl.	eigenes Vermögen u. dgl.	
1	2	3	4	5	6	7			
noch: Kreisfreie Stadt									
25	35 bis unter 45 Jahre								
26	Erwerbspersonen	männl.	12 678	12 577	34	61	55	5	6
		weibl.	6 927	5 980	45	170	150	1	732
27	Nichterwerbspersonen	männl.	250	-	-	214	192	7	36
28		weibl.	11 280	-	-	954	865	17	10 326
29	Zusammen	männl.	12 928	12 577	34	275	247	12	42
30		weibl.	18 207	5 980	45	1 124	1 015	18	11 058
31	45 bis unter 55 Jahre								
32	Erwerbspersonen	männl.	17 285	17 081	75	125	118	4	4
		weibl.	7 027	5 738	91	431	398	8	767
33	Nichterwerbspersonen	männl.	650	-	-	638	609	21	12
34		weibl.	15 604	-	-	3 202	3 009	46	12 402
35	Zusammen	männl.	17 935	17 081	75	763	727	25	16
36		weibl.	22 631	5 738	91	3 633	3 407	54	13 169
37	55 bis unter 65 Jahre								
38	Erwerbspersonen	männl.	13 492	13 054	160	265	253	7	13
		weibl.	3 762	3 053	85	307	293	4	317
39	Nichterwerbspersonen	männl.	2 342	-	-	2 330	2 268	53	12
40		weibl.	15 724	-	-	5 836	5 612	138	9 888
41	Zusammen	männl.	15 834	13 054	160	2 595	2 521	60	25
42		weibl.	19 486	3 053	85	6 143	5 905	142	10 205
43	65 Jahre und darüber								
44	Erwerbspersonen	männl.	1 764	1 244	7	512	503	9	1
		weibl.	537	357	5	144	136	8	31
45	Nichterwerbspersonen	männl.	13 372	-	-	13 347	13 173	169	25
46		weibl.	22 363	-	-	16 538	16 107	384	5 825
47	Zusammen	männl.	15 136	1 244	7	13 859	13 676	178	26
48		weibl.	22 900	357	5	16 682	16 243	392	5 856
49	ohne Angabe des Alters								
50	Erwerbspersonen	männl.	-	-	-	-	-	-	-
		weibl.	-	-	-	-	-	-	-
51	Nichterwerbspersonen	männl.	27	-	-	12	10	1	15
52		weibl.	44	-	-	20	18	-	24
53	Zusammen	männl.	27	-	-	12	10	1	15
54		weibl.	44	-	-	20	18	-	24
55	Insgesamt								
56	Erwerbspersonen	männl.	79 875	73 681	351	1 289	1 206	40	4 554
		weibl.	40 571	33 483	316	1 292	1 177	28	5 480
57		insg.	120 446	107 164	667	2 581	2 383	68	10 034
58	Nichterwerbspersonen	männl.	48 611	-	-	18 173	17 084	352	30 438
59		weibl.	104 227	-	-	27 768	26 461	620	76 459
60		insg.	152 838	-	-	45 941	43 545	972	106 897
61	Zusammen	männl.	128 486	73 681	351	19 462	18 290	392	34 992
62		weibl.	144 798	33 483	316	29 060	27 638	648	81 939
63		insg.	273 284	107 164	667	48 522	45 928	1 040	116 931
64	Insgesamt								Anteil
65	Erwerbspersonen	männl.	100	92,2	0,4	1,6	1,5	0,1	5,7
66		männl.	100						100
67		weibl.	100	82,5	0,8	3,2	2,9	0,1	13,5
68		insg.	100	89,0	0,6	2,1	2,0	0,1	8,3
69		insg.	100						100
70	Nichterwerbspersonen	männl.	100	-	-	37,4	35,1	0,7	62,6
71		männl.	100						100
72		weibl.	100	-	-	26,6	25,4	0,6	73,4
73		weibl.	100						100
74		insg.	100	-	-	30,1	28,5	0,6	69,9
75		insg.	100						100
76	Zusammen	männl.	100	57,3	0,3	15,1	14,2	0,3	27,2
77		männl.	100						100
78		weibl.	100	23,1	0,2	20,1	19,1	0,4	56,6
79		weibl.	100						100
80		insg.	100	39,2	0,2	17,8	16,8	0,4	42,8
81		insg.	100						100

und nach dem Überwiegenden Lebensunterhalt in den Kreisen

Lebensunterhalt durch					Von den Personen mit Überwiegendem Lebensunterhalt durch Angehörige erhalten diesen von einem Ernährer						Lfd. Nr.
darunter					mit Überwiegendem Lebensunterhalt durch						
Ehepartner, sofern nicht Haushaltsvorstände	Schüler und Studierende			Haushaltsvorstände	Erwerbstätigkeit	Arbeitslosen-geld/-hilfe	Sozial-versicherungsrente, Pension u. dgl.	eigenes Vermögen u. dgl.	sonstige Unterhaltsquellen	ohne Angabe des Überwiegenden Lebensunterhalts	
	in ihrer Familie lebend	weder in ihrer Familie noch in einer Anstalt lebend	in Anstalten lebend								
8	9	10	11	12	13	14	15	16	17	18	
Kiel											
-	-	-	-	5	6	-	-	-	-	-	25
704	-	-	-	18	707	2	16	1	1	5	26
-	6	14	1	4	10	-	7	3	-	16	27
9 898	5	9	1	290	9 949	25	280	9	8	55	28
-	6	14	1	9	16	-	7	3	-	16	29
10 602	5	9	1	308	10 656	27	296	10	9	60	30
-	-	-	-	3	2	-	2	-	-	-	31
734	-	-	-	24	700	1	56	1	-	9	32
2	-	-	-	6	6	-	5	-	-	1	33
12 026	-	-	-	271	11 331	37	918	25	8	83	34
2	-	-	-	9	8	-	7	-	-	1	35
12 760	-	-	-	295	12 031	38	974	26	8	92	36
1	-	-	-	10	9	-	2	-	-	2	37
300	-	-	-	9	234	5	69	2	1	6	38
2	-	1	-	8	8	-	3	-	-	1	39
9 623	-	1	-	150	6 230	52	3 476	37	8	85	40
3	-	1	-	18	17	-	5	-	-	3	41
9 923	-	1	-	159	6 464	57	3 545	39	9	91	42
-	-	-	-	1	-	-	1	-	-	-	43
30	-	-	-	1	19	-	11	-	-	1	44
-	-	1	-	17	13	-	3	1	-	8	45
5 571	-	-	-	89	807	5	4 869	67	3	74	46
-	-	1	-	18	13	-	4	1	-	8	47
5 601	-	-	-	90	826	5	4 880	67	3	75	48
-	-	-	-	-	-	-	-	-	-	-	49
-	-	-	-	-	-	-	-	-	-	-	50
-	4	7	2	-	6	-	-	-	-	9	51
17	2	2	-	1	16	-	5	-	-	3	52
-	4	7	2	-	6	-	-	-	-	9	53
17	2	2	-	1	16	-	5	-	-	3	54
1	19	31	1	99	3 587	17	618	12	18	302	55
2 336	12	6	-	109	4 730	18	574	9	17	132	56
2 337	31	37	1	208	8 317	35	1 192	21	35	434	57
4	16 969	2 542	344	42	25 781	69	1 723	43	104	2 718	58
47 008	15 652	1 622	204	1 214	62 581	214	11 242	199	154	2 069	59
47 012	32 621	4 164	548	1 256	88 362	283	12 965	242	258	4 787	60
5	16 988	2 573	345	141	29 368	86	2 341	55	122	3 020	61
49 344	15 664	1 628	204	1 323	67 311	232	11 816	208	171	2 201	62
49 349	32 652	4 201	549	1 464	96 679	318	14 157	263	293	5 221	63
in %											
0,0	0,0	0,0	0,0	0,1	78,8	0,4	13,6	0,3	0,4	6,6	64
5,8	0,0	0,0	-	0,3	86,3	0,3	10,5	0,2	0,3	2,4	65
1,9	0,0	0,0	0,0	0,2	82,9	0,3	11,9	0,2	0,3	4,3	66
0,0	34,9	5,2	0,7	0,1	84,7	0,2	5,7	0,1	0,3	8,9	67
45,1	15,0	1,6	0,2	1,2	81,8	0,3	14,7	0,3	0,2	2,7	68
30,8	21,3	2,7	0,4	0,8	82,7	0,3	12,1	0,2	0,2	4,5	69
0,0	13,2	2,0	0,3	0,1	83,9	0,2	6,7	0,2	0,3	8,6	70
34,1	10,8	1,1	0,1	0,9	82,1	0,3	14,4	0,3	0,2	2,7	71
18,1	11,9	1,5	0,2	0,5	82,7	0,3	12,1	0,2	0,3	4,5	72
											73
											74
											75
											76
											77
											78
											79
											80
											81

Lfd. Nr.	Altersgruppe Beteiligung am Erwerbsleben	Ge- schlecht	Personen insgesamt	davon mit Überwiegendem					Angehörige
				Erwerbs- tätigkeit	Arbeits- losen- geld/-hilfe	Rente u. dgl.	darunter		
							Sozial- versiche- rungsrente, Pension u. dgl.	eigenes Vermögen u. dgl.	
1	2	3	4	5	6	7			
Kreisfreie Stadt									
1	unter 15 Jahre								
2	Erwerbspersonen	männl.	23	8	-	-	-	15	
		weibl.	14	5	-	-	-	9	
3	Nichterwerbspersonen	männl.	22 451	-	-	440	320	22 011	
4		weibl.	21 548	-	-	400	285	21 148	
5	Zusammen	männl.	22 474	8	-	440	320	22 026	
6		weibl.	21 562	5	-	400	285	21 157	
7	15 bis unter 21 Jahre								
8	Erwerbspersonen	männl.	8 333	4 968	5	184	163	3 176	
		weibl.	7 814	5 019	12	130	118	2 653	
9	Nichterwerbspersonen	männl.	2 559	-	-	278	149	2 281	
10		weibl.	2 582	-	-	145	128	2 437	
11	Zusammen	männl.	10 892	4 968	5	462	312	5 457	
12		weibl.	10 396	5 019	12	275	246	5 090	
13	21 bis unter 25 Jahre								
14	Erwerbspersonen	männl.	7 241	7 076	25	24	15	116	
		weibl.	5 450	5 283	22	5	3	140	
15	Nichterwerbspersonen	männl.	847	-	-	217	117	630	
16		weibl.	2 372	-	-	106	68	2 266	
17	Zusammen	männl.	8 088	7 076	25	241	132	746	
18		weibl.	7 822	5 283	22	111	71	2 406	
19	25 bis unter 35 Jahre								
20	Erwerbspersonen	männl.	13 280	13 188	42	27	24	23	
		weibl.	5 966	5 432	35	23	17	476	
21	Nichterwerbspersonen	männl.	432	-	-	229	138	203	
22		weibl.	8 656	-	-	362	252	8 294	
23	Zusammen	männl.	13 712	13 188	42	256	162	226	
24		weibl.	14 622	5 432	35	385	269	8 770	
25	35 bis unter 45 Jahre								
26	Erwerbspersonen	männl.	11 092	10 958	47	76	73	11	
		weibl.	6 614	5 791	36	145	122	642	
27	Nichterwerbspersonen	männl.	270	-	-	254	243	16	
28		weibl.	9 917	-	-	1 011	918	8 906	
29	Zusammen	männl.	11 362	10 958	47	330	316	27	
30		weibl.	16 531	5 791	36	1 156	1 040	9 548	
31	45 bis unter 55 Jahre								
32	Erwerbspersonen	männl.	13 922	13 754	77	82	79	9	
		weibl.	6 423	5 436	56	283	266	648	
33	Nichterwerbspersonen	männl.	689	-	-	675	655	14	
34		weibl.	12 899	-	-	3 133	2 964	9 766	
35	Zusammen	männl.	14 611	13 754	77	757	734	23	
36		weibl.	19 322	5 436	56	3 416	3 230	10 414	
37	55 bis unter 65 Jahre								
38	Erwerbspersonen	männl.	11 595	11 285	154	147	139	9	
		weibl.	3 563	2 950	92	208	191	313	
39	Nichterwerbspersonen	männl.	2 463	-	-	2 438	2 369	25	
40		weibl.	14 488	-	-	5 797	5 560	8 691	
41	Zusammen	männl.	14 058	11 285	154	2 585	2 508	34	
42		weibl.	18 051	2 950	92	6 005	5 751	9 004	
43	65 Jahre und darüber								
44	Erwerbspersonen	männl.	1 631	1 285	7	337	322	2	
		weibl.	455	330	-	93	86	32	
45	Nichterwerbspersonen	männl.	10 935	-	-	10 888	10 696	47	
46		weibl.	18 581	-	-	14 211	13 795	4 370	
47	Zusammen	männl.	12 566	1 285	7	11 225	11 018	49	
48		weibl.	19 036	330	-	14 304	13 881	4 402	

und nach dem überwiegenden Lebensunterhalt in den Kreisen

Lebensunterhalt durch					Von den Personen mit überwiegendem Lebensunterhalt durch Angehörige erhielten diesen von einem Ernährer							Lfd. Nr.
darunter					mit überwiegendem Lebensunterhalt durch							
Ehepartner, sofern nicht Haushaltsvorstände	Schüler und Studierende			Haushaltsvorstände	Erwerbstätigkeit	Arbeitslosen-geld/-hilfe	Sozial-versiche-rungsrente, Pension u. dgl.	eigenes Vermögen u. dgl.	sonstige Unterhalts-quellen	ohne An-gabe des überwie-genden Lebens-unterhalts		
	in ihrer Familie lebend	weder in ihrer Familie noch in einer Anstalt lebend	in Anstalten lebend									
8	9	10	11	12	13	14	15	16	17	18		
Lübeck												
-	-	-	-	-	13	1	1	-	-	-	1	
-	-	-	-	-	9	-	-	-	-	-	2	
-	11 845	384	7	-	20 272	81	1 275	28	61	294	3	
-	11 388	420	4	-	19 393	83	1 334	24	73	241	4	
-	11 845	384	7	-	20 285	82	1 276	28	61	294	5	
-	11 388	420	4	-	19 402	83	1 334	24	73	241	6	
-	5	-	1	47	2 505	16	514	6	7	128	7	
13	1	1	1	15	2 144	15	404	6	8	76	8	
-	1 946	181	77	-	1 764	10	262	9	9	227	9	
272	1 744	113	96	12	1 912	9	306	10	7	193	10	
-	1 951	181	78	47	4 269	26	776	15	16	355	11	
285	1 745	114	97	27	4 056	24	710	16	15	269	12	
-	4	1	2	7	85	-	19	-	-	12	13	
72	-	-	1	3	114	-	12	1	-	13	14	
1	359	229	7	3	307	-	68	5	5	245	15	
1 822	114	37	20	67	2 079	1	54	5	3	124	16	
1	363	230	9	10	392	-	87	5	5	257	17	
1 894	114	37	21	70	2 193	1	66	6	3	137	18	
-	-	1	1	4	13	-	6	-	-	4	19	
440	-	-	-	9	457	-	16	-	-	3	20	
-	121	47	1	2	106	-	40	2	2	53	21	
7 830	17	7	1	186	8 071	18	123	8	3	71	22	
-	121	48	2	6	119	-	46	2	2	57	23	
8 270	17	7	1	195	8 528	18	139	8	3	74	24	
-	-	-	-	4	8	-	3	-	-	-	25	
610	-	-	-	9	599	2	37	-	-	4	26	
1	2	-	-	2	7	-	8	-	-	1	27	
8 592	2	-	-	192	8 507	32	286	15	5	61	28	
1	2	-	-	6	15	-	11	-	-	1	29	
9 202	2	-	-	201	9 106	34	323	15	5	65	30	
-	-	-	-	8	7	-	1	1	-	-	31	
621	-	-	-	17	588	6	44	-	-	10	32	
2	-	1	-	5	6	-	6	-	-	2	33	
9 444	-	-	-	228	8 762	35	859	24	8	78	34	
2	-	1	-	13	13	-	7	1	-	2	35	
10 065	-	-	-	245	9 350	41	903	24	8	88	36	
-	-	-	-	9	8	-	-	-	-	1	37	
293	-	-	-	12	251	3	52	-	1	6	38	
1	-	-	-	18	18	-	3	1	-	3	39	
8 430	-	-	-	167	5 474	56	3 030	47	2	82	40	
1	-	-	-	27	26	-	3	1	-	4	41	
8 723	-	-	-	179	5 725	59	3 082	47	3	88	42	
1	-	-	-	-	2	-	-	-	-	-	43	
27	-	-	-	2	26	-	5	-	-	1	44	
-	-	-	-	31	23	2	5	1	-	16	45	
4 063	-	-	-	111	757	4	3 445	71	3	90	46	
1	-	-	-	31	25	2	5	1	-	16	47	
4 090	-	-	-	113	783	4	3 450	71	3	91	48	

Lfd. Nr.	Altersgruppe Beteiligung am Erwerbsleben	Geschlecht	Personen insgesamt	davon mit überwiegendem					Angehörige
				Erwerbs- tätigkeit	Arbeits- losen- geld/-hilfe	Rente u. dgl.	darunter		
							Sozial- versiche- rungsrente, Pension u. dgl.	eigenes Vermögen u. dgl.	
1	2	3	4	5	6	7			
noch: Kreisfreie Stadt									
49	ohne Angabe des Alters	männl.	-	-	-	-	-	-	
50	Erwerbspersonen	weibl.	1	1	-	-	-	-	
51	Nichterwerbspersonen	männl.	20	-	-	14	14	-	
52		weibl.	74	-	-	42	40	1	
53	Zusammen	männl.	20	-	-	14	14	-	
54		weibl.	75	1	-	42	40	1	
55	Insgesamt Erwerbspersonen	männl.	67 117	62 522	357	877	815	33	
56		weibl.	36 300	30 247	253	887	803	21	
57	insg.	103 417	92 769	610	1 764	1 618	54		
58	Nichterwerbspersonen	männl.	40 666	-	-	15 433	14 701	375	
59		weibl.	91 117	-	-	25 207	24 010	620	
60	insg.	131 783	-	-	40 640	38 711	995		
61	Zusammen	männl.	107 783	62 522	357	16 310	15 516	408	
62		weibl.	127 417	30 247	253	26 094	24 813	641	
63	insg.	235 200	92 769	610	42 404	40 329	1 049		
Anteil									
64	Insgesamt Erwerbspersonen	männl.	100	93,2	0,5	1,3	1,2	0,0	
65		männl.	-	-	-	-	-	-	
66	weibl.	100	83,3	0,7	2,4	2,2	0,1		
67	weibl.	-	-	-	-	-	-		
68	insg.	100	89,7	0,6	1,7	1,6	0,1		
69	insg.	-	-	-	-	-	-		
70	Nichterwerbspersonen	männl.	100	-	-	38,0	36,2	0,9	
71		männl.	-	-	-	-	-	-	
72	weibl.	100	-	-	27,7	26,4	0,7		
73	weibl.	-	-	-	-	-	-		
74	insg.	100	-	-	30,8	29,4	0,8		
75	insg.	-	-	-	-	-	-		
76	Zusammen	männl.	100	58,0	0,3	15,1	14,4	0,4	
77		männl.	-	-	-	-	-	-	
78	weibl.	100	23,7	0,2	20,5	19,5	0,5		
79	weibl.	-	-	-	-	-	-		
80	insg.	100	39,4	0,3	18,0	17,1	0,4		
81	insg.	-	-	-	-	-	-		
Kreisfreie Stadt									
1	unter 15 Jahre	männl.	6	5	-	-	-	1	
2	Erwerbspersonen	weibl.	5	4	-	-	-	1	
3	Nichterwerbspersonen	männl.	7 419	-	-	94	67	-	
4		weibl.	7 164	-	-	78	54	1	
5	Zusammen	männl.	7 425	5	-	94	67	-	
6		weibl.	7 169	4	-	78	54	1	
7	15 bis unter 21 Jahre Erwerbspersonen	männl.	3 067	2 021	7	65	58	-	
8		weibl.	2 593	1 927	6	33	28	-	
9	Nichterwerbspersonen	männl.	718	-	-	45	30	1	
10		weibl.	832	-	-	33	28	-	
11	Zusammen	männl.	3 785	2 021	7	110	88	1	
12		weibl.	3 425	1 927	6	66	56	-	
13	21 bis unter 25 Jahre Erwerbspersonen	männl.	2 827	2 781	8	9	5	2	
14		weibl.	1 809	1 764	8	1	1	-	
15	Nichterwerbspersonen	männl.	263	-	-	83	31	5	
16		weibl.	680	-	-	27	27	-	
17	Zusammen	männl.	3 090	2 781	8	92	36	7	
18		weibl.	2 489	1 764	8	28	28	-	
19	25 bis unter 35 Jahre Erwerbspersonen	männl.	4 207	4 179	15	6	3	1	
20		weibl.	2 112	1 926	7	5	5	-	
21	Nichterwerbspersonen	männl.	148	-	-	92	42	3	
22		weibl.	2 554	-	-	60	50	2	
23	Zusammen	männl.	4 355	4 179	15	98	45	4	
24		weibl.	4 666	1 926	7	65	55	2	

und nach dem Überwiegenden Lebensunterhalt in den Kreisen

Lebensunterhalt durch					Von den Personen mit überwiegendem Lebensunterhalt durch Angehörige erhielten diesen von einem Ernährer							Lfd. Nr.	
darunter					mit überwiegendem Lebensunterhalt durch					ohne Angabe des überwiegenden Lebensunterhalts			
Ehepartner, sofern nicht Haushaltsvorstände	Schüler und Studierende			Haushaltsvorstände	Erwerbstätigkeit	Arbeitslosen-geld/-hilfe	Sozial-versicherungsrente, Pension u. dgl.	eigenes Vermögen u. dgl.	sonstige Unterhaltsquellen				
	in ihrer Familie lebend	weder in ihrer Familie noch in einer Anstalt lebend	in Anstalten lebend							8	9	10	11
Lübeck													
-	-	-	-	-	-	-	-	-	-	-	-	-	49
-	-	-	-	-	-	-	-	-	-	-	-	-	50
-	1	2	3	-	2	-	-	-	-	-	-	4	51
27	1	1	-	1	27	-	5	-	-	-	-	-	52
-	1	2	3	-	2	-	-	-	-	-	-	4	53
27	1	1	-	1	27	-	5	-	-	-	-	-	54
1	9	2	4	79	2 641	17	544	7	7	145	55		
2 076	1	1	2	67	4 188	26	570	7	9	113	56		
2 077	10	3	6	146	6 829	43	1 114	14	16	258	57		
5	14 274	844	95	61	22 505	93	1 667	46	77	845	58		
40 480	13 266	578	121	964	54 982	238	9 442	204	104	940	59		
40 485	27 540	1 422	216	1 025	77 487	331	11 109	250	181	1 785	60		
6	14 283	846	99	140	25 146	110	2 211	53	84	990	61		
42 556	13 267	579	123	1 031	59 170	264	10 012	211	113	1 053	62		
42 562	27 550	1 425	222	1 171	84 316	374	12 223	264	197	2 043	63		
in %													
0,0	0,0	0,0	0,0	0,1	78,6	0,5	16,2	0,2	0,2	4,3	64		
5,7	0,0	0,0	0,0	0,2	85,2	0,5	11,6	0,1	0,2	2,3	65		
2,0	0,0	0,0	0,0	0,1	82,5	0,5	13,5	0,2	0,2	3,1	66		
0,0	35,1	2,1	0,2	0,2	89,2	0,4	6,6	0,2	0,3	3,3	67		
44,4	14,6	0,6	0,1	1,1	83,4	0,4	14,3	0,3	0,2	1,4	68		
30,7	20,9	1,1	0,2	0,8	85,0	0,4	12,2	0,3	0,2	2,0	69		
0,0	13,3	0,8	0,1	0,1	87,9	0,4	7,7	0,2	0,3	3,5	70		
33,4	10,4	0,5	0,1	0,8	83,5	0,4	14,1	0,3	0,2	1,5	71		
18,1	11,7	0,6	0,1	0,5	84,8	0,4	12,3	0,3	0,2	2,1	72		
Neumünster													
-	-	-	-	-	1	-	-	-	-	-	1		
-	-	-	-	-	1	-	-	-	-	-	2		
-	3 992	125	2	-	6 796	27	423	4	6	69	3		
-	3 881	129	-	-	6 546	40	417	8	14	61	4		
-	3 992	125	2	-	6 797	27	423	4	6	69	5		
-	3 881	129	-	-	6 547	40	417	8	14	61	6		
-	2	-	-	8	783	2	145	4	2	38	7		
4	-	-	-	2	518	4	85	3	1	16	8		
-	591	47	11	-	547	6	71	5	-	44	9		
82	579	54	20	2	650	1	81	3	3	61	10		
-	593	47	11	8	1 330	8	216	9	2	82	11		
86	579	54	20	4	1 168	5	166	6	4	77	12		
-	-	1	-	2	21	-	5	-	-	3	13		
16	1	-	-	1	30	-	5	-	-	1	14		
-	110	46	11	1	98	-	22	-	-	60	15		
498	47	21	1	29	586	2	21	1	-	43	16		
-	110	47	11	3	119	-	27	-	-	63	17		
514	48	21	1	30	616	2	26	1	-	44	18		
-	-	-	-	2	4	-	2	-	-	1	19		
168	-	-	-	-	171	-	3	-	-	-	20		
1	33	4	2	1	30	-	17	-	-	9	21		
2 338	8	3	-	63	2 428	2	38	1	-	25	22		
1	33	4	2	3	34	-	19	-	-	10	23		
2 506	8	3	-	63	2 599	2	41	1	-	25	24		

Lfd. Nr.	Altersgruppe Beteiligung am Erwerbsleben	Geschlecht	Personen insgesamt	davon mit Überwiegendem					Angehörige
				Erwerbs- tätigkeit	Arbeits- losen- geld/-hilfe	Rente u. dgl.	darunter		
							Sozial- versiche- rungsrente, Pension u. dgl.	eigenes Vermögen u. dgl.	
1	2	3	4	5	6	7			
noch: Kreisfreie Stadt									
25	35 bis unter 45 Jahre Erwerbspersonen	männl.	3 495	3 458	11	25	23	1	1
26		weibl.	2 178	1 897	4	34	27	2	243
27	Nichterwerbspersonen	männl.	81	-	-	77	64	2	4
28		weibl.	2 839	-	-	281	268	6	2 558
29	Zusammen	männl.	3 576	3 458	11	102	87	3	5
30		weibl.	5 017	1 897	4	315	295	8	2 801
31	45 bis unter 55 Jahre Erwerbspersonen	männl.	4 372	4 304	30	38	37	-	-
32		weibl.	2 168	1 861	9	92	86	1	206
33	Nichterwerbspersonen	männl.	228	-	-	226	211	7	2
34		weibl.	3 908	-	-	994	952	14	2 914
35	Zusammen	männl.	4 600	4 304	30	264	248	7	2
36		weibl.	6 076	1 861	9	1 086	1 038	15	3 120
37	55 bis unter 65 Jahre Erwerbspersonen	männl.	3 475	3 379	44	47	45	2	5
38		weibl.	1 086	914	10	60	58	2	102
39	Nichterwerbspersonen	männl.	874	-	-	867	842	23	7
40		weibl.	4 355	-	-	1 780	1 728	41	2 575
41	Zusammen	männl.	4 349	3 379	44	914	887	25	12
42		weibl.	5 441	914	10	1 840	1 786	43	2 677
43	65 Jahre und darüber Erwerbspersonen	männl.	455	349	1	105	103	1	-
44		weibl.	135	101	-	24	23	1	10
45	Nichterwerbspersonen	männl.	3 450	-	-	3 433	3 376	56	17
46		weibl.	5 514	-	-	4 255	4 168	81	1 259
47	Zusammen	männl.	3 905	349	1	3 538	3 479	57	17
48		weibl.	5 649	101	-	4 279	4 191	82	1 269
49	ohne Angabe des Alters Erwerbspersonen	männl.	-	-	-	-	-	-	-
50		weibl.	-	-	-	-	-	-	-
51	Nichterwerbspersonen	männl.	6	-	-	5	5	-	1
52		weibl.	22	-	-	14	14	-	8
53	Zusammen	männl.	6	-	-	5	5	-	1
54		weibl.	22	-	-	14	14	-	8
55	Insgesamt Erwerbspersonen	männl.	21 904	20 476	116	295	274	7	1 017
56		weibl.	12 086	10 394	44	249	228	6	1 399
57	insg.	33 990	30 870	160	544	502	13	2 416	
58	Nichterwerbspersonen	männl.	13 187	-	-	4 922	4 668	97	8 265
59		weibl.	27 868	-	-	7 522	7 289	145	20 346
60	insg.	41 055	-	-	12 444	11 957	242	28 611	
61	Zusammen	männl.	35 091	20 476	116	5 217	4 942	104	9 282
62		weibl.	39 954	10 394	44	7 771	7 517	151	21 745
63	insg.	75 045	30 870	160	12 988	12 459	255	31 027	
64	Insgesamt Erwerbspersonen	männl.	100	93,5	0,5	1,3	1,3	0,0	4,6
65		männl.	100	86,0	0,4	2,1	1,9	0,0	100
66	Nichterwerbspersonen	weibl.	100	86,0	0,4	2,1	1,9	0,0	11,6
67		weibl.	100	90,8	0,5	1,6	1,5	0,0	100
68	Zusammen	insg.	100	90,8	0,5	1,6	1,5	0,0	7,1
69		insg.	100	90,8	0,5	1,6	1,5	0,0	100
70	Nichterwerbspersonen	männl.	100	-	-	37,3	35,4	0,7	62,7
71		männl.	100	-	-	27,0	26,2	0,5	73,0
72	Zusammen	weibl.	100	-	-	30,3	29,1	0,6	69,7
73		weibl.	100	-	-	30,3	29,1	0,6	100
74	Zusammen	insg.	100	58,4	0,3	14,9	14,1	0,3	26,5
75		insg.	100	58,4	0,3	14,9	14,1	0,3	100
76	Nichterwerbspersonen	männl.	100	26,0	0,1	19,4	18,8	0,4	54,4
77		männl.	100	41,1	0,2	17,3	16,6	0,3	100
78	Zusammen	weibl.	100	41,1	0,2	17,3	16,6	0,3	100
79		weibl.	100	41,1	0,2	17,3	16,6	0,3	100
80	Zusammen	insg.	100	41,1	0,2	17,3	16,6	0,3	41,3
81		insg.	100	41,1	0,2	17,3	16,6	0,3	100

und nach dem überwiegenden Lebensunterhalt in den Kreisen

Lebensunterhalt durch					Von den Personen mit überwiegendem Lebensunterhalt durch Angehörige erhielten diesen von einem Ernährer						Lfd. Nr.
Ehepartner, sofern nicht Haushaltsvorstände	darunter			Haushaltsvorstände	mit überwiegendem Lebensunterhalt durch					ohne Angabe des überwiegenden Lebensunterhalts	
	Schüler und Studierende				Erwerbstätigkeit	Arbeitslosen-geld/-hilfe	Sozial-versicherungsrente, Pension u. dgl.	eigenes Vermögen u. dgl.	sonstige Unterhaltsquellen		
in ihrer Familie lebend	weder in ihrer Familie noch in einer Anstalt lebend	in Anstalten lebend	13	14						15	16
8	9	10	11	12	13	14	15	16	17	18	
Neumünster											
-	-	-	-	1	1	-	-	-	-	-	25
235	-	-	-	2	232	-	10	1	-	-	26
1	-	-	-	-	2	-	2	-	-	-	27
2 429	-	1	-	88	2 441	9	88	4	1	15	28
1	-	-	-	1	3	-	2	-	-	-	29
2 664	-	1	-	90	2 673	9	98	5	1	15	30
-	-	-	-	-	-	-	-	-	-	-	31
198	-	-	-	5	195	1	9	-	-	1	32
-	-	-	-	-	-	-	2	-	-	-	33
2 817	1	-	-	69	2 583	21	279	9	1	21	34
-	-	-	-	-	-	-	2	-	-	-	35
3 015	1	-	-	74	2 778	22	288	9	1	22	36
-	-	-	-	5	5	-	-	-	-	-	37
98	-	-	-	1	78	-	23	1	-	-	38
1	-	-	-	3	6	-	-	-	-	1	39
2 494	-	-	-	42	1 596	14	930	15	-	20	40
1	-	-	-	8	11	-	-	-	-	1	41
2 592	-	-	-	43	1 674	14	953	16	-	20	42
-	-	-	-	-	-	-	-	-	-	-	43
9	-	-	-	-	7	-	2	-	-	-	44
-	-	-	-	13	8	-	3	-	-	6	45
1 167	-	-	-	31	210	-	1 006	18	-	25	46
-	-	-	-	13	8	-	3	-	-	6	47
1 176	-	-	-	31	217	-	1 008	18	1	25	48
-	-	-	-	-	-	-	-	-	-	-	49
-	-	-	-	-	-	-	-	-	-	-	50
-	-	1	-	-	-	-	-	-	-	1	51
4	-	1	-	-	7	-	-	-	-	1	52
-	-	1	-	-	7	-	-	-	-	1	53
4	-	1	-	-	7	-	-	-	-	1	54
-	2	1	-	18	815	2	152	4	2	42	55
720	1	-	-	11	1 232	5	137	5	2	18	56
728	3	1	-	29	2 047	7	289	9	4	60	57
3	4 726	223	26	18	7 487	33	540	9	6	190	58
11 829	4 516	209	21	324	17 047	89	2 860	59	19	272	59
11 832	9 242	432	47	342	24 534	122	3 400	68	25	462	60
3	4 728	224	26	36	8 302	35	692	13	8	232	61
12 557	4 517	209	21	335	18 279	94	2 997	64	21	290	62
12 560	9 245	433	47	371	26 581	129	3 689	77	29	522	63
in %											
-	0,0	0,0	-	0,1	80,1	0,2	14,9	0,4	0,2	4,1	64
6,0	0,0	-	-	0,1	88,1	0,4	9,8	0,4	0,1	1,3	65
2,1	0,0	0,0	-	0,1	84,7	0,3	12,0	0,4	0,2	2,5	66
0,0	35,8	1,7	0,2	0,1	90,6	0,4	6,5	0,1	0,1	2,3	67
42,4	16,2	0,7	0,1	1,2	83,8	0,4	14,1	0,3	0,1	1,3	68
28,8	22,5	1,1	0,1	0,8	85,8	0,4	11,9	0,2	0,1	1,6	69
0,0	13,5	0,6	0,1	0,1	89,4	0,4	7,5	0,1	0,1	2,5	70
31,4	11,3	0,5	0,1	0,8	84,1	0,4	13,8	0,3	0,1	1,3	71
16,7	12,3	0,6	0,1	0,5	85,7	0,4	11,9	0,2	0,1	1,7	72
											73
											74
											75
											76
											77
											78
											79
											80
											81

Lfd. Nr.	Altersgruppe Beteiligung am Erwerbsleben	Ge- schlecht	Personen insgesamt	davon mit überwiegendem					Angehörige
				Erwerbs- tätigkeit	Arbeits- losen- geld/-hilfe	Rente u. dgl.	darunter		
							Sozial- versiche- rungsrente, Pension u. dgl.	eigenes Vermögen u. dgl.	
1	2	3	4	5	6	7			
Kreis									
1	unter 15 Jahre								
2	Erwerbspersonen	männl.	19	8	-	3	-	8	
		weibl.	10	7	-	-	-	3	
3	Nichterwerbspersonen	männl.	7 677	-	-	139	126	7 538	
4		weibl.	7 200	-	-	96	83	7 104	
5	Zusammen	männl.	7 696	8	-	142	126	7 546	
6		weibl.	7 210	7	-	96	83	7 107	
7	15 bis unter 21 Jahre								
8	Erwerbspersonen	männl.	2 831	2 142	4	41	9	644	
		weibl.	2 079	1 631	6	4	4	438	
9	Nichterwerbspersonen	männl.	591	-	-	24	17	567	
10		weibl.	661	-	-	27	27	634	
11	Zusammen	männl.	3 422	2 142	4	65	26	1 211	
12		weibl.	2 740	1 631	6	31	31	1 072	
13	21 bis unter 25 Jahre								
14	Erwerbspersonen	männl.	2 158	2 127	5	3	-	23	
		weibl.	1 284	1 231	4	1	-	48	
15	Nichterwerbspersonen	männl.	176	-	-	33	17	143	
16		weibl.	687	-	-	14	12	673	
17	Zusammen	männl.	2 334	2 127	5	36	17	166	
18		weibl.	1 971	1 231	4	15	12	721	
19	25 bis unter 35 Jahre								
20	Erwerbspersonen	männl.	3 476	3 458	4	6	3	8	
		weibl.	1 345	1 134	5	1	-	205	
21	Nichterwerbspersonen	männl.	69	-	-	33	20	36	
22		weibl.	2 133	-	-	81	74	2 052	
23	Zusammen	männl.	3 545	3 458	4	39	23	44	
24		weibl.	3 478	1 134	5	82	74	2 257	
25	35 bis unter 45 Jahre								
26	Erwerbspersonen	männl.	2 609	2 587	11	10	-	1	
		weibl.	1 436	1 188	3	26	25	219	
27	Nichterwerbspersonen	männl.	81	-	-	76	72	5	
28		weibl.	2 389	-	-	341	320	2 048	
29	Zusammen	männl.	2 690	2 587	11	86	82	6	
30		weibl.	3 825	1 188	3	367	345	2 267	
31	45 bis unter 55 Jahre								
32	Erwerbspersonen	männl.	3 336	3 289	16	27	24	4	
		weibl.	1 576	1 258	8	63	56	247	
33	Nichterwerbspersonen	männl.	223	-	-	218	205	5	
34		weibl.	3 119	-	-	924	887	2 195	
35	Zusammen	männl.	3 559	3 289	16	245	229	9	
36		weibl.	4 695	1 258	8	987	943	2 442	
37	55 bis unter 65 Jahre								
38	Erwerbspersonen	männl.	2 913	2 819	31	59	41	4	
		weibl.	915	709	7	44	32	155	
39	Nichterwerbspersonen	männl.	766	-	-	755	686	11	
40		weibl.	3 471	-	-	1 418	1 345	2 053	
41	Zusammen	männl.	3 679	2 819	31	814	727	15	
42		weibl.	4 386	709	7	1 462	1 377	2 208	
43	65 Jahre und darüber								
44	Erwerbspersonen	männl.	621	447	1	169	135	4	
		weibl.	165	81	-	43	36	41	
45	Nichterwerbspersonen	männl.	3 066	-	-	3 026	2 792	40	
46		weibl.	4 398	-	-	3 302	3 062	1 096	
47	Zusammen	männl.	3 687	447	1	3 195	2 927	44	
48		weibl.	4 563	81	-	3 345	3 098	1 137	

und nach dem Überwiegenden Lebensunterhalt in den Kreisen

Lebensunterhalt durch					Von den Personen mit überwiegendem Lebensunterhalt durch Angehörige erhielten diesen von einem Ernährer						Lfd. Nr.
darunter					mit überwiegendem Lebensunterhalt durch						
Ehepartner, sofern nicht Haushaltsvorstände	Schüler und Studierende			Haushaltsvorstände	Erwerbstätigkeit	Arbeitslosen-geld/-hilfe	Sozial-versicherungsrente, Pension u. dgl.	eigenes Vermögen u. dgl.	sonstige Unterhaltsquellen	ohne Angabe des Überwiegenden Lebensunterhalts	
	in ihrer Familie lebend	weder in ihrer Familie noch in einer Anstalt lebend	in Anstalten lebend								
8	9	10	11	12	13	14	15	16	17	18	
Eckernförde											
-	1	1	-	-	7	-	1	-	-	-	1
-	-	-	-	-	2	-	1	-	-	-	2
-	3 844	211	127	-	6 676	18	563	13	11	257	3
-	3 734	166	21	-	6 353	30	527	13	10	171	4
-	3 845	212	127	-	6 683	18	564	13	11	257	5
-	3 734	166	21	-	6 355	30	528	13	10	171	6
-	3	-	-	2	502	1	108	5	-	28	7
4	4	-	-	1	341	1	86	3	1	6	8
-	329	33	181	-	302	2	60	3	-	200	9
79	407	27	13	9	495	1	102	1	1	34	10
-	332	33	181	2	804	3	168	8	-	228	11
83	411	27	13	10	836	2	188	4	2	40	12
-	1	-	-	1	12	-	6	1	-	4	13
26	1	-	-	1	44	-	2	1	-	1	14
-	54	72	14	-	40	-	14	-	-	89	15
507	20	3	-	42	636	1	12	4	1	19	16
-	55	72	14	1	52	-	20	1	-	93	17
533	21	3	-	43	680	1	14	5	1	20	18
-	-	-	1	-	4	-	3	-	-	1	19
181	-	-	-	2	201	-	4	-	-	-	20
-	19	5	2	-	20	-	5	1	-	10	21
1 855	6	-	-	69	1 962	4	59	4	5	18	22
-	19	5	3	-	24	-	8	1	-	11	23
2 036	6	-	-	71	2 163	4	63	4	5	18	24
-	-	-	-	-	-	-	1	-	-	-	25
212	-	-	-	2	206	2	9	1	1	-	26
-	-	-	-	-	2	-	3	-	-	-	27
1 899	1	-	-	87	1 920	6	103	6	1	12	28
-	-	-	-	-	2	-	4	-	-	-	29
2 111	1	-	-	89	2 126	8	112	7	2	12	30
1	-	-	-	2	1	-	2	1	-	-	31
237	-	-	-	4	226	2	18	-	-	1	32
2	-	-	-	-	1	-	4	-	-	-	33
2 086	-	-	-	66	1 898	13	245	18	1	20	34
3	-	-	-	2	2	-	6	1	-	-	35
2 323	-	-	-	70	2 124	15	263	18	1	21	36
-	-	-	-	3	2	-	1	1	-	-	37
147	-	-	-	1	119	1	29	5	-	1	38
3	1	-	-	6	7	-	2	-	-	2	39
1 953	-	-	-	49	1 140	9	793	78	-	33	40
3	1	-	-	9	9	-	3	1	-	2	41
2 100	-	-	-	50	1 259	10	822	83	-	34	42
-	-	-	-	1	4	-	-	-	-	-	43
33	-	-	-	1	28	-	8	5	-	-	44
3	-	-	-	13	28	-	3	-	-	9	45
957	-	-	-	24	202	1	789	73	-	31	46
3	-	-	-	14	32	-	3	-	-	9	47
990	-	-	-	25	230	1	797	78	-	31	48

Lfd. Nr.	Altersgruppe Beteiligung am Erwerbsleben	Geschlecht	Personen insgesamt	davon mit überwiegendem					Angehörige
				Erwerbstätigkeit	Arbeitslosen-geld/-hilfe	Rente u. dgl.	darunter		
							Sozial-versicherungsrente, Pension u. dgl.	eigenes Vermögen u. dgl.	
1	2	3	4	5	6	7			
								noch: Kreis	
49	ohne Angabe des Alters	männl.	-	-	-	-	-	-	
50	Erwerbspersonen	weibl.	-	-	-	-	-	-	
51	Nichterwerbspersonen	männl.	-	-	-	-	-	-	
52		weibl.	7	-	-	2	2	5	
53	Zusammen	männl.	-	-	-	-	-	-	
54		weibl.	7	-	-	2	2	5	
55	Insgesamt	männl.	17 963	16 877	72	318	222	696	
56	Erwerbspersonen	weibl.	8 810	7 239	33	182	153	1 356	
57		insg.	26 773	24 116	105	500	375	2 052	
58	Nichterwerbspersonen	männl.	12 649	-	-	4 304	3 935	8 345	
59		weibl.	24 065	-	-	6 205	5 812	17 860	
60		insg.	36 714	-	-	10 509	9 747	26 205	
61	Zusammen	männl.	30 612	16 877	72	4 622	4 157	9 041	
62		weibl.	32 875	7 239	33	6 387	5 965	19 216	
63		insg.	63 487	24 116	105	11 009	10 122	28 257	
64	Insgesamt	männl.	100	94,0	0,4	1,8	1,2	3,9	
65	Erwerbspersonen	männl.	100	82,2	0,4	2,1	1,7	15,4	
66		weibl.	100	90,1	0,4	1,9	1,4	7,7	
67		insg.	100	90,1	0,4	1,9	1,4	100	
68		insg.	100	90,1	0,4	1,9	1,4	100	
69		insg.	100	90,1	0,4	1,9	1,4	100	
70	Nichterwerbspersonen	männl.	100	-	-	34,0	31,1	66,0	
71		männl.	100	-	-	34,0	31,1	100	
72		weibl.	100	-	-	25,8	24,2	74,2	
73		weibl.	100	-	-	25,8	24,2	100	
74		insg.	100	-	-	28,6	26,5	71,4	
75		insg.	100	-	-	28,6	26,5	100	
76	Zusammen	männl.	100	55,1	0,2	15,1	13,6	29,5	
77		männl.	100	55,1	0,2	15,1	13,6	100	
78		weibl.	100	22,0	0,1	19,4	18,1	58,5	
79		weibl.	100	22,0	0,1	19,4	18,1	100	
80		insg.	100	38,0	0,2	17,3	15,9	44,5	
81		insg.	100	38,0	0,2	17,3	15,9	100	
								Kreis	
1	unter 15 Jahre	männl.	1	-	-	-	-	1	
2	Erwerbspersonen	weibl.	4	1	-	-	-	3	
3	Nichterwerbspersonen	männl.	2 419	-	-	18	7	2 401	
4		weibl.	2 232	-	-	11	6	2 221	
5	Zusammen	männl.	2 420	-	-	18	7	2 402	
6		weibl.	2 236	1	-	11	6	2 224	
7	15 bis unter 21 Jahre	männl.	599	448	-	5	5	146	
8	Erwerbspersonen	weibl.	629	537	2	4	3	86	
9	Nichterwerbspersonen	männl.	355	-	-	17	11	338	
10		weibl.	285	-	-	10	9	275	
11	Zusammen	männl.	954	448	-	22	16	484	
12		weibl.	914	537	2	14	12	361	
13	21 bis unter 25 Jahre	männl.	479	473	1	1	1	4	
14	Erwerbspersonen	weibl.	417	373	3	-	-	41	
15	Nichterwerbspersonen	männl.	10	-	-	1	1	9	
16		weibl.	204	-	-	6	5	198	
17	Zusammen	männl.	489	473	1	2	2	13	
18		weibl.	621	373	3	6	5	239	
19	25 bis unter 35 Jahre	männl.	1 027	1 023	1	1	1	2	
20	Erwerbspersonen	weibl.	562	440	2	3	3	117	
21	Nichterwerbspersonen	männl.	13	-	-	8	7	5	
22		weibl.	514	-	-	20	17	494	
23	Zusammen	männl.	1 040	1 023	1	9	8	7	
24		weibl.	1 076	440	2	23	20	611	

und nach dem überwiegenen Lebensunterhalt in den Kreisen

Lebensunterhalt durch					Von den Personen mit überwiegender Lebensunterhalt durch Angehörige erhielten diesen von einem Ernährer							Lfd. Nr.
darunter					mit überwiegender Lebensunterhalt durch							
Ehepartner, sofern nicht Haushaltsvorstände	Schüler und Studierende			Haushaltsvorstände	Erwerbstätigkeit	Arbeitslosengeld/-hilfe	Sozialversicherungsrente, Pension u. dgl.	eigenes Vermögen u. dgl.	sonstige Unterhaltquellen	ohne Angabe des überwiegenen Lebensunterhalts		
	in ihrer Familie lebend	weder in ihrer Familie noch in einer Anstalt lebend	in Anstalten lebend									
8	9	10	11	12	13	14	15	16	17	18		
Eckernförde												
-	-	-	-	-	-	-	-	-	-	-	49	
-	-	-	-	-	-	-	-	-	-	-	50	
-	-	-	-	-	-	-	-	-	-	-	51	
1	-	-	1	1	3	-	1	-	-	1	52	
-	-	-	-	-	-	-	-	-	-	-	53	
1	-	-	1	1	3	-	1	-	-	1	54	
1	5	1	1	9	532	1	122	8	-	33	55	
840	5	-	-	12	1 167	6	157	15	2	9	56	
841	10	1	1	21	1 699	7	279	23	2	42	57	
8	4 247	321	324	19	7 076	20	654	17	11	567	58	
9 337	4 168	196	35	347	14 609	65	2 631	197	19	339	59	
9 345	8 415	517	359	366	21 685	85	3 285	214	30	906	60	
9	4 252	322	325	28	7 608	21	776	25	11	600	61	
10 177	4 173	196	35	359	15 776	71	2 788	212	21	348	62	
10 186	8 425	518	360	387	23 384	92	3 564	237	32	948	63	
in %												
0,0	0,0	0,0	0,0	0,1	76,4	0,1	17,5	1,1	-	4,7	64	
9,5	0,1	-	-	0,1	86,1	0,4	11,6	1,1	0,1	0,7	65	
3,1	0,0	0,0	0,0	0,1	82,8	0,3	13,6	1,1	0,1	2,0	66	
0,1	33,6	2,5	2,6	0,2	84,8	0,2	7,8	0,2	0,1	6,8	67	
38,8	17,3	0,8	0,1	1,4	81,8	0,4	14,7	1,1	0,1	1,9	68	
25,5	22,9	1,4	1,0	1,0	82,8	0,3	12,5	0,8	0,1	3,5	69	
0,0	13,9	1,1	1,1	0,1	84,1	0,2	8,6	0,3	0,1	6,6	70	
31,0	12,7	0,6	0,1	1,1	82,1	0,4	14,5	1,1	0,1	1,8	71	
16,0	13,3	0,8	0,6	0,6	82,8	0,3	12,6	0,8	0,1	3,4	72	
-	-	-	-	-	-	-	-	-	-	-	73	
-	-	-	-	-	-	-	-	-	-	-	74	
-	-	-	-	-	-	-	-	-	-	-	75	
-	-	-	-	-	-	-	-	-	-	-	76	
-	-	-	-	-	-	-	-	-	-	-	77	
-	-	-	-	-	-	-	-	-	-	-	78	
-	-	-	-	-	-	-	-	-	-	-	79	
-	-	-	-	-	-	-	-	-	-	-	80	
-	-	-	-	-	-	-	-	-	-	-	81	
Eiderstedt												
-	-	-	-	-	-	-	-	-	-	-	1	
-	1	-	-	-	3	-	-	-	-	1	2	
-	1 164	76	143	-	2 082	2	124	5	1	187	3	
-	1 199	50	40	-	2 034	8	104	1	2	72	4	
-	1 164	76	143	-	2 082	2	124	5	1	188	5	
-	1 200	50	40	-	2 037	8	104	1	2	72	6	
-	2	1	-	1	120	1	18	1	-	6	7	
4	1	1	1	1	62	-	13	1	-	10	8	
-	145	16	173	-	133	-	19	1	-	185	9	
25	151	16	50	1	188	-	26	2	-	59	10	
-	147	17	173	1	253	1	37	2	-	191	11	
29	152	17	51	2	250	-	39	3	-	69	12	
-	-	-	-	-	2	-	2	-	-	-	13	
25	-	-	-	-	38	-	3	-	-	-	14	
-	3	1	-	-	6	-	-	2	-	1	15	
155	6	-	-	3	188	1	3	2	-	4	16	
-	3	1	-	-	8	-	2	2	-	1	17	
180	6	-	-	3	226	1	6	2	-	4	18	
-	-	-	-	1	-	-	1	-	-	1	19	
102	-	-	-	3	116	-	-	-	-	1	20	
-	-	-	-	1	5	-	-	-	-	-	21	
438	1	-	-	18	475	-	11	1	1	6	22	
-	-	-	-	2	5	-	1	-	-	1	23	
540	1	-	-	21	591	-	11	1	1	7	24	

Lfd. Nr.	Altersgruppe Beteiligung am Erwerbsleben	Geschlecht	Personen insgesamt	davon mit überwiegendem					Angehörige
				Erwerbs- fähigkeit	Arbeits- losen- geld/-hilfe	Rente u. dgl.	darunter		
							Sozial- versiche- rungsrente, Pension u. dgl.	eigenes Vermögen u. dgl.	
1	2	3	4	5	6	7			
								noch: Kreis	
25	35 bis unter 45 Jahre Erwerbspersonen	männl.	764	757	2	5	5	-	-
26		weibl.	559	447	2	3	3	-	107
27	Nichterwerbspersonen	männl.	13	-	-	13	12	1	-
28		weibl.	577	-	-	66	63	2	511
29	Zusammen	männl.	777	757	2	18	17	1	-
30		weibl.	1 136	447	2	69	66	2	618
31	45 bis unter 55 Jahre Erwerbspersonen	männl.	969	957	4	7	6	1	1
32		weibl.	670	489	2	41	37	4	138
33	Nichterwerbspersonen	männl.	46	-	-	46	45	1	-
34		weibl.	745	-	-	244	228	13	501
35	Zusammen	männl.	1 015	957	4	53	51	2	1
36		weibl.	1 415	489	2	285	265	17	639
37	55 bis unter 65 Jahre Erwerbspersonen	männl.	915	876	4	33	25	8	2
38		weibl.	424	301	1	30	27	2	92
39	Nichterwerbspersonen	männl.	171	-	-	168	146	22	3
40		weibl.	922	-	-	381	343	31	541
41	Zusammen	männl.	1 086	876	4	201	171	30	5
42		weibl.	1 346	301	1	411	370	33	633
43	65 Jahre und darüber Erwerbspersonen	männl.	303	203	1	97	81	16	2
44		weibl.	119	59	-	32	28	4	28
45	Nichterwerbspersonen	männl.	781	-	-	771	696	73	10
46		weibl.	1 361	-	-	974	868	103	387
47	Zusammen	männl.	1 084	203	1	868	777	89	12
48		weibl.	1 480	59	-	1 006	896	107	415
49	ohne Angabe des Alters Erwerbspersonen	männl.	-	-	-	-	-	-	-
50		weibl.	-	-	-	-	-	-	-
51	Nichterwerbspersonen	männl.	2	-	-	1	1	-	1
52		weibl.	4	-	-	1	-	1	3
53	Zusammen	männl.	2	-	-	1	1	-	1
54		weibl.	4	-	-	1	-	1	3
55	Insgesamt Erwerbspersonen	männl.	5 057	4 737	13	149	124	25	158
56		weibl.	3 384	2 647	12	113	101	10	612
57	insg.	8 441	7 384	25	262	225	35	770	
58	Nichterwerbspersonen	männl.	3 810	-	-	1 043	926	98	2 767
59		weibl.	6 844	-	-	1 713	1 539	151	5 131
60	insg.	10 654	-	-	2 756	2 465	249	7 898	
61	Zusammen	männl.	8 867	4 737	13	1 192	1 050	123	2 925
62		weibl.	10 228	2 647	12	1 826	1 640	161	5 743
63	insg.	19 095	7 384	25	3 018	2 690	284	8 668	
								Anteil	
64	Insgesamt Erwerbspersonen	männl.	100	93,7	0,3	2,9	2,5	0,5	3,1
65		männl.							100
66	weibl.	100	78,2	0,4	3,3	3,0	0,3	18,1	
67		weibl.							100
68	insg.	100	87,5	0,3	3,1	2,7	0,4	9,1	
69		insg.							100
70	Nichterwerbspersonen	männl.	100	-	-	27,4	24,3	2,6	72,6
71		männl.							100
72	weibl.	100	-	-	25,0	22,5	2,2	75,0	
73		weibl.							100
74	insg.	100	-	-	25,9	23,1	2,3	74,1	
75		insg.							100
76	Zusammen	männl.	100	53,4	0,1	13,4	11,8	1,4	33,0
77		männl.							100
78	weibl.	100	25,9	0,1	17,9	16,0	1,6	56,1	
79		weibl.							100
80	insg.	100	38,7	0,1	15,8	14,1	1,5	45,4	
81		insg.							100

und nach dem überwiegenden Lebensunterhalt in den Kreisen

Lebensunterhalt durch					Von den Personen mit überwiegendem Lebensunterhalt durch Angehörige erhalten diesen von einem Ernährer						Lfd. Nr.
darunter					mit überwiegendem Lebensunterhalt durch						
Ehepartner, sofern nicht Haushaltsvorstände	Schüler und Studierende			Haushaltsvorstände	Erwerbstätigkeit	Arbeitslosen-geld/-hilfe	Sozial-versicherungsrente, Pension u. dgl.	eigenes Vermögen u. dgl.	sonstige Unterhaltsquellen	ohne Angabe des überwiegenden Lebensunterhalts	
	in ihrer Familie lebend	weder in ihrer Familie noch in einer Anstalt lebend	in Anstalten lebend								
8	9	10	11	12	13	14	15	16	17	18	
Eiderstedt											
-	-	-	-	-	-	-	-	-	-	-	25
102	-	-	-	2	103	-	4	-	-	-	26
-	-	-	-	-	-	-	-	-	-	-	27
471	-	-	-	25	478	2	26	1	-	-	28
-	-	-	-	-	-	-	-	-	-	-	29
573	-	-	-	27	581	2	30	1	-	-	30
-	-	-	-	-	-	-	1	-	-	-	31
133	-	-	-	2	128	-	9	1	-	-	32
-	-	-	-	-	-	-	-	-	-	-	33
465	-	-	-	22	421	3	59	8	-	10	34
-	-	-	-	-	-	-	1	-	-	-	35
598	-	-	-	24	549	3	68	9	-	10	36
-	-	-	-	1	2	-	-	-	-	-	37
90	-	-	-	2	77	-	14	1	-	-	38
-	-	-	-	3	-	-	-	-	-	3	39
495	-	-	-	21	311	2	178	33	-	17	40
-	-	-	-	4	2	-	-	-	-	3	41
585	-	-	-	23	388	2	192	34	-	17	42
-	-	-	-	1	2	-	-	-	-	-	43
25	-	-	-	2	18	-	9	1	-	-	44
-	-	-	-	5	7	-	-	-	-	3	45
322	1	-	-	12	108	-	232	32	1	14	46
-	-	-	-	6	9	-	-	-	-	3	47
347	1	-	-	14	126	-	241	33	1	14	48
-	-	-	-	-	-	-	-	-	-	-	49
-	-	-	-	-	-	-	-	-	-	-	50
-	1	-	-	-	1	-	-	-	-	-	51
1	-	-	1	-	2	-	-	-	-	1	52
-	1	-	-	-	1	-	-	-	-	-	53
1	-	-	1	-	2	-	-	-	-	1	54
-	2	1	-	4	126	1	22	1	-	8	55
481	2	1	1	12	545	-	52	4	-	11	56
481	4	2	1	16	671	1	74	5	-	19	57
-	1 313	93	316	9	2 234	2	143	8	1	379	58
2 372	1 358	66	91	102	4 205	16	639	80	4	187	59
2 372	2 671	159	407	111	6 439	18	782	88	5	566	60
-	1 315	94	316	13	2 360	3	165	9	1	387	61
2 853	1 360	67	92	114	4 750	16	691	84	4	198	62
2 853	2 675	161	408	127	7 110	19	856	93	5	585	63
in %											
-	0,0	0,0	-	0,1	79,7	0,6	13,9	0,6	-	5,1	64
14,2	0,1	0,0	0,0	0,4	89,1	-	8,5	0,7	-	1,8	65
5,7	0,0	0,0	0,0	0,2	87,1	0,1	9,6	0,6	-	2,5	66
-	34,5	2,4	8,3	0,2	80,7	0,1	5,2	0,3	0,0	13,7	67
34,7	19,8	1,0	1,3	1,5	82,0	0,3	12,5	1,6	0,1	3,6	68
22,3	25,1	1,5	3,8	1,0	81,5	0,2	9,9	1,1	0,1	7,2	69
-	14,8	1,1	3,6	0,1	80,7	0,1	5,6	0,3	0,0	13,2	70
27,9	13,3	0,7	0,9	1,1	82,7	0,3	12,0	1,5	0,1	3,4	71
14,9	14,0	0,8	2,1	0,7	82,0	0,2	9,9	1,1	0,1	6,7	72
											73
											74
											75
											76
											77
											78
											79
											80
											81

Lfd. Nr.	Altersgruppe Beteiligung am Erwerbsleben	Geschlecht	Personen insgesamt	davon mit überwiegendem					Angehörige
				Erwerbstätigkeit	Arbeitslosengeld/-hilfe	Rente u. dgl.	darunter		
							Sozialversicherungsrente, Pension u. dgl.	eigenes Vermögen u. dgl.	
1	2	3	4	5	6	7			
Kreis									
1	unter 15 Jahre								
2	Erwerbspersonen	männl.	6	2	-	2	2	2	
		weibl.	20	16	-	-	-	4	
3	Nichterwerbspersonen	männl.	9 573	-	-	156	125	1 9 417	
4		weibl.	9 096	-	-	144	102	1 8 952	
5	Zusammen	männl.	9 579	2	-	158	127	1 9 419	
6		weibl.	9 116	16	-	144	102	1 8 956	
7	15 bis unter 21 Jahre								
8	Erwerbspersonen	männl.	3 434	2 390	1	71	69	972	
		weibl.	3 182	2 414	1	15	13	752	
9	Nichterwerbspersonen	männl.	1 054	-	-	41	35	3 1 013	
10		weibl.	1 128	-	-	36	31	2 1 092	
11	Zusammen	männl.	4 488	2 390	1	112	104	3 1 985	
12		weibl.	4 310	2 414	1	51	44	2 1 844	
13	21 bis unter 25 Jahre								
14	Erwerbspersonen	männl.	2 989	2 950	5	-	-	34	
		weibl.	2 069	1 998	10	5	4	56	
15	Nichterwerbspersonen	männl.	162	-	-	18	11	1 144	
16		weibl.	930	-	-	14	11	- 916	
17	Zusammen	männl.	3 151	2 950	5	18	11	1 178	
18		weibl.	2 999	1 998	10	19	15	- 972	
19	25 bis unter 35 Jahre								
20	Erwerbspersonen	männl.	4 996	4 966	18	5	2	3 7	
		weibl.	2 139	1 913	15	11	8	2 200	
21	Nichterwerbspersonen	männl.	85	-	-	40	39	- 45	
22		weibl.	3 152	-	-	96	82	4 3 056	
23	Zusammen	männl.	5 081	4 966	18	45	41	3 52	
24		weibl.	5 291	1 913	15	107	90	6 3 256	
25	35 bis unter 45 Jahre								
26	Erwerbspersonen	männl.	3 683	3 647	7	26	25	1 3	
		weibl.	2 318	2 017	12	34	30	1 255	
27	Nichterwerbspersonen	männl.	131	-	-	121	116	4 10	
28		weibl.	3 297	-	-	399	370	11 2 898	
29	Zusammen	männl.	3 814	3 647	7	147	141	5 13	
30		weibl.	5 615	2 017	12	433	400	12 3 153	
31	45 bis unter 55 Jahre								
32	Erwerbspersonen	männl.	4 694	4 611	27	53	50	2 3	
		weibl.	2 440	2 085	12	95	84	5 248	
33	Nichterwerbspersonen	männl.	295	-	-	290	267	19 5	
34		weibl.	4 829	-	-	1 470	1 410	40 3 359	
35	Zusammen	männl.	4 989	4 611	27	343	317	21 8	
36		weibl.	7 269	2 085	12	1 565	1 494	45 3 607	
37	55 bis unter 65 Jahre								
38	Erwerbspersonen	männl.	4 023	3 880	60	79	68	11 4	
		weibl.	1 361	1 126	15	92	85	7 128	
39	Nichterwerbspersonen	männl.	870	-	-	859	804	54 11	
40		weibl.	4 904	-	-	2 154	2 035	100 2 750	
41	Zusammen	männl.	4 893	3 880	60	938	872	65 15	
42		weibl.	6 265	1 126	15	2 246	2 120	107 2 878	
43	65 Jahre und darüber								
44	Erwerbspersonen	männl.	798	574	1	219	192	27 4	
		weibl.	334	230	1	69	55	12 34	
45	Nichterwerbspersonen	männl.	4 107	-	-	4 070	3 832	237 37	
46		weibl.	6 869	-	-	5 248	4 919	318 1 621	
47	Zusammen	männl.	4 905	574	1	4 289	4 024	264 41	
48		weibl.	7 203	230	1	5 317	4 974	330 1 655	

und nach dem Überwiegenden Lebensunterhalt in den Kreisen

Lebensunterhalt durch					Von den Personen mit überwiegendem Lebensunterhalt durch Angehörige erhielten diesen von einem Ernährer						Lfd. Nr.
darunter					mit überwiegendem Lebensunterhalt durch						
Ehepartner, sofern nicht Haushaltsvorstände	Schüler und Studierende			Haushaltsvorstände	Erwerbstätigkeit	Arbeitslosen-geld/-hilfe	Sozial-versiche-rungsrente, Pension u. dgl.	eigenes Vermögen u. dgl.	sonstige Unterhalts-quellen	ohne An-gabe des überwie-genden Lebens-unterhalts	
	in ihrer Familie lebend	weder in ihrer Familie noch in einer Anstalt lebend	in Anstalten lebend								
8	9	10	11	12	13	14	15	16	17	18	
-	-	-	-	-	1	-	1	-	-	-	1
-	-	-	-	-	1	-	3	-	-	-	2
-	4 983	221	55	-	8 578	25	543	19	13	239	3
-	4 816	229	44	-	8 073	18	619	16	16	210	4
-	4 983	221	55	-	8 579	25	544	19	13	239	5
-	4 816	229	44	-	8 074	18	622	16	16	210	6
-	7	1	-	4	731	5	192	-	3	41	7
1	5	-	1	3	558	5	153	4	1	31	8
-	803	46	134	-	690	1	141	11	1	169	9
117	759	41	78	8	803	4	166	14	3	102	10
-	810	47	134	4	1 421	6	333	11	4	210	11
118	764	41	79	11	1 361	9	319	18	4	133	12
-	2	1	-	-	21	-	10	1	-	2	13
22	-	-	-	6	45	-	7	-	-	4	14
-	110	10	8	-	92	1	31	1	-	18	15
708	30	1	-	42	860	3	23	1	-	29	16
-	112	11	8	-	113	1	41	2	-	20	17
730	30	1	-	48	905	3	30	1	-	33	18
-	-	-	-	1	2	-	4	-	-	1	19
174	-	-	-	2	195	-	5	-	-	-	20
1	16	2	1	2	26	-	17	-	-	2	21
2 817	6	-	-	82	2 961	7	53	5	-	30	22
1	16	2	1	3	28	-	21	-	-	3	23
2 991	6	-	-	84	3 156	7	58	5	-	30	24
-	-	-	-	2	1	-	2	-	-	-	25
244	-	-	-	4	242	3	9	-	-	-	26
1	-	-	1	3	3	-	3	1	-	3	27
2 736	-	-	-	76	2 694	9	155	13	3	24	28
1	-	-	1	5	4	-	5	1	-	3	29
2 980	-	-	-	80	2 936	12	164	13	4	24	30
-	-	-	-	3	2	1	-	-	-	-	31
233	-	-	-	8	223	1	21	1	-	2	32
1	1	-	-	1	2	-	2	-	-	1	33
3 203	-	1	-	93	2 851	18	416	27	2	45	34
1	1	-	-	4	4	1	2	-	-	1	35
3 436	-	1	-	101	3 074	19	437	28	2	47	36
1	-	-	-	1	3	-	-	1	-	-	37
114	-	-	-	5	97	1	25	3	-	2	38
1	-	-	-	6	8	-	3	-	-	-	39
2 623	-	-	-	58	1 624	19	1 023	55	2	27	40
2	-	-	-	7	11	-	3	1	-	-	41
2 737	-	-	-	63	1 721	20	1 048	58	2	29	42
-	-	-	-	-	4	-	-	-	-	-	43
27	-	-	-	-	19	-	13	2	-	-	44
1	-	-	-	18	26	-	3	-	-	8	45
1 417	-	-	-	53	323	6	1 170	83	-	39	46
1	-	-	-	18	30	-	3	-	-	8	47
1 444	-	-	-	53	342	6	1 183	85	-	39	48

Lfd. Nr.	Altersgruppe Beteiligung am Erwerbsleben	Geschlecht	Personen insgesamt	davon mit überwiegendem					Angehörige
				Erwerbstätigkeit	Arbeitslosengeld/-hilfe	Rente u. dgl.	darunter		
							Sozialversicherungsrente, Pension u. dgl.	eigenes Vermögen u. dgl.	
1	2	3	4	5	6	7			
noch: Kreis									
49	ohne Angabe des Alters Erwerbspersonen	männl.	23	21	-	-	-	-	2
50		weibl.	-	-	-	-	-	-	-
51	Nichterwerbspersonen	männl.	13	-	-	7	6	1	6
52		weibl.	38	-	-	21	20	1	17
53	Zusammen	männl.	36	21	-	7	6	1	8
54		weibl.	38	-	-	21	20	1	17
55	Insgesamt Erwerbspersonen	männl.	24 646	23 041	119	455	408	44	1 031
56		weibl.	13 863	11 799	66	321	279	27	1 677
57		insg.	38 509	34 840	185	776	687	71	2 708
58	Nichterwerbspersonen	männl.	16 290	-	-	5 602	5 235	320	10 688
59		weibl.	34 243	-	-	9 582	8 980	477	24 661
60		insg.	50 533	-	-	15 184	14 215	797	35 349
61	Zusammen	männl.	40 936	23 041	119	6 057	5 643	364	11 719
62		weibl.	48 106	11 799	66	9 903	9 259	504	26 338
63		insg.	89 042	34 840	185	15 960	14 902	868	38 057
Anteil									
64	Insgesamt Erwerbspersonen	männl.	100	93,5	0,5	1,8	1,7	0,2	4,2
65		männl.	100	85,1	0,5	2,3	2,0	0,2	12,1
66		weibl.	100	90,5	0,5	2,0	1,8	0,2	7,0
67	Nichterwerbspersonen	weibl.	100	-	-	34,4	32,1	2,0	65,6
68		insg.	100	-	-	28,0	26,2	1,4	72,0
69		insg.	100	-	-	30,0	28,1	1,6	70,0
70	Zusammen	insg.	100	56,3	0,3	14,8	13,8	0,9	28,6
71		männl.	100	24,5	0,1	20,6	19,2	1,0	54,7
72		weibl.	100	39,1	0,2	17,9	16,7	1,0	42,7
73	Zusammen	insg.	100	39,1	0,2	17,9	16,7	1,0	42,7
74		insg.	100	39,1	0,2	17,9	16,7	1,0	42,7
75		insg.	100	39,1	0,2	17,9	16,7	1,0	42,7
76	Zusammen	männl.	100	56,3	0,3	14,8	13,8	0,9	28,6
77		männl.	100	24,5	0,1	20,6	19,2	1,0	54,7
78		weibl.	100	39,1	0,2	17,9	16,7	1,0	42,7
79	Zusammen	insg.	100	39,1	0,2	17,9	16,7	1,0	42,7
80		insg.	100	39,1	0,2	17,9	16,7	1,0	42,7
81		insg.	100	39,1	0,2	17,9	16,7	1,0	42,7
Kreis									
1	unter 15 Jahre Erwerbspersonen	männl.	6	3	-	-	-	-	3
2		weibl.	10	5	-	-	-	-	5
3	Nichterwerbspersonen	männl.	8 147	-	-	59	50	-	8 088
4		weibl.	7 598	-	-	49	41	-	7 549
5	Zusammen	männl.	8 153	3	-	59	50	-	8 091
6		weibl.	7 608	5	-	49	41	-	7 554
7	15 bis unter 21 Jahre Erwerbspersonen	männl.	2 816	2 352	2	8	7	-	454
8		weibl.	1 836	1 449	5	8	8	-	374
9	Nichterwerbspersonen	männl.	407	-	-	14	13	-	393
10		weibl.	825	-	-	71	39	1	754
11	Zusammen	männl.	3 223	2 352	2	22	20	-	847
12		weibl.	2 661	1 449	5	79	47	1	1 128
13	21 bis unter 25 Jahre Erwerbspersonen	männl.	2 707	2 686	5	2	1	1	14
14		weibl.	1 280	1 184	6	1	1	-	89
15	Nichterwerbspersonen	männl.	39	-	-	3	2	1	36
16		weibl.	776	-	-	15	11	1	761
17	Zusammen	männl.	2 746	2 686	5	5	3	2	50
18		weibl.	2 056	1 184	6	16	12	1	850
19	25 bis unter 35 Jahre Erwerbspersonen	männl.	4 073	4 053	13	4	4	-	3
20		weibl.	1 793	1 529	6	5	1	-	253
21	Nichterwerbspersonen	männl.	59	-	-	33	23	9	26
22		weibl.	2 060	-	-	54	47	5	2 006
23	Zusammen	männl.	4 132	4 053	13	37	27	9	29
24		weibl.	3 853	1 529	6	59	48	5	2 259

und nach dem überwiegenden Lebensunterhalt in den Kreisen

Lebensunterhalt durch					Von den Personen mit überwiegendem Lebensunterhalt durch Angehörige erhalten diesen von einem Ernährer						Lfd. Nr.
darunter					mit überwiegendem Lebensunterhalt durch						
Ehepartner, sofern nicht Haushaltsvorstände	Schüler und Studierende			Haushaltsvorstände	Erwerbstätigkeit	Arbeitslosen-geld/-hilfe	Sozial-versicherungsrente, Pension u. dgl.	eigenes Vermögen u. dgl.	sonstige Unterhaltsquellen	ohne Angabe des Überwiegenden Lebensunterhalts	
	in ihrer Familie lebend	weder in ihrer Familie noch in einer Anstalt lebend	in Anstalten lebend								
8	9	10	11	12	13	14	15	16	17	18	
Eutin											
-	-	-	-	-	-	-	-	-	-	2	49
-	-	-	-	-	-	-	-	-	-	-	50
-	6	-	-	-	4	-	2	-	-	-	51
9	-	4	1	-	11	-	2	2	-	2	52
-	6	-	-	-	4	-	2	-	-	2	53
9	-	4	1	-	11	-	2	2	-	2	54
1	9	2	-	11	765	6	209	2	3	46	55
815	5	-	1	28	1 380	10	236	10	2	39	56
816	14	2	1	39	2 145	16	445	12	5	85	57
5	5 919	279	199	30	9 429	27	745	32	15	440	58
13 630	5 611	276	123	412	20 200	84	3 627	216	26	508	59
13 635	11 530	555	322	442	29 629	111	4 372	248	41	948	60
6	5 928	281	199	41	10 194	33	954	34	18	486	61
14 445	5 616	276	124	440	21 580	94	3 863	226	28	547	62
14 451	11 544	557	323	481	31 774	127	4 817	260	46	1 033	63
in %											
0,0	0,0	0,0	-	0,0	74,2	0,6	20,3	0,2	0,3	4,5	64
5,9	0,0	-	0,0	0,2	82,3	0,6	14,1	0,6	0,1	2,3	65
2,1	0,0	0,0	0,0	0,1	79,2	0,6	16,4	0,4	0,2	3,1	66
0,0	36,3	1,7	1,2	0,2	88,2	0,3	7,0	0,3	0,1	4,1	67
39,8	16,4	0,8	0,4	1,2	81,9	0,3	14,7	0,9	0,1	2,1	68
27,0	22,8	1,1	0,6	0,9	83,8	0,3	12,4	0,7	0,1	2,7	69
0,0	14,5	0,7	0,5	0,1	87,0	0,3	8,1	0,3	0,2	4,1	70
30,0	11,7	0,6	0,3	0,9	81,9	0,4	14,7	0,9	0,1	2,1	71
16,2	13,0	0,6	0,4	0,5	83,5	0,3	12,7	0,7	0,1	2,7	72
Flensburg — Land											
-	1	-	-	-	2	-	1	-	-	-	1
-	1	-	-	-	4	1	-	-	-	-	2
-	4 193	183	7	-	7 486	36	420	25	16	105	3
-	3 898	151	4	-	7 039	37	357	14	17	85	4
-	4 194	183	7	-	7 488	36	421	25	16	105	5
-	3 899	151	4	-	7 043	38	357	14	17	85	6
-	6	-	-	1	349	5	78	2	1	19	7
4	3	-	-	2	285	1	72	5	-	11	8
-	352	20	5	-	323	3	55	2	1	9	9
79	352	83	146	7	452	4	69	5	-	224	10
-	358	20	5	1	672	8	133	4	2	28	11
83	355	83	146	9	737	5	141	10	-	235	12
-	-	-	-	1	11	-	1	-	-	2	13
54	-	1	-	-	80	1	7	-	-	1	14
-	18	4	1	1	23	2	5	-	-	6	15
599	21	13	10	21	708	2	13	3	-	35	16
-	18	4	1	2	34	2	6	-	-	8	17
653	21	14	10	21	788	3	20	3	-	36	18
-	-	-	-	-	3	-	-	-	-	-	19
219	-	-	-	2	246	1	6	-	-	-	20
-	11	3	-	-	13	-	6	1	-	6	21
1 856	-	1	-	35	1 923	12	44	7	4	16	22
-	11	3	-	-	16	-	6	1	-	6	23
2 075	-	1	-	37	2 169	13	50	7	4	16	24

Lfd. Nr.	Altersgruppe Beteiligung am Erwerbsleben	Geschlecht	Personen- insgesamt	davon mit Überwiegendem					Angehörige
				Erwerbs- tätigkeit	Arbeits- losen- geld/-hilfe	Rente u. dgl.	darunter		
							Sozial- versiche- rungsrente, Pension u. dgl.	eigenes Vermögen u. dgl.	
1	2	3	4	5	6	7			
								noch: Kreis	
25	35 bis unter 45 Jahre								
26	Erwerbspersonen	männl.	2 774	2 749	10	15	13	2	
		weibl.	1 648	1 326	5	21	17	2	
27	Nichterwerbspersonen	männl.	78	-	-	72	69	2	
28		weibl.	1 936	-	-	230	215	7	
29	Zusammen	männl.	2 852	2 749	10	87	82	4	
30		weibl.	3 584	1 326	5	251	232	9	
31	45 bis unter 55 Jahre								
32	Erwerbspersonen	männl.	3 114	3 043	33	35	33	1	
		weibl.	1 628	1 239	6	74	64	9	
33	Nichterwerbspersonen	männl.	200	-	-	194	176	17	
34		weibl.	2 614	-	-	813	739	61	
35	Zusammen	männl.	3 314	3 043	33	229	209	18	
36		weibl.	4 242	1 239	6	887	803	70	
37	55 bis unter 65 Jahre								
38	Erwerbspersonen	männl.	2 725	2 592	40	90	64	26	
		weibl.	954	660	16	73	56	14	
39	Nichterwerbspersonen	männl.	626	-	-	609	462	145	
40		weibl.	2 906	-	-	1 270	1 069	193	
41	Zusammen	männl.	3 351	2 592	40	699	526	171	
42		weibl.	3 860	660	16	1 343	1 125	207	
43	65 Jahre und darüber								
44	Erwerbspersonen	männl.	598	399	-	193	154	39	
		weibl.	191	103	-	61	51	10	
45	Nichterwerbspersonen	männl.	2 757	-	-	2 698	2 185	512	
46		weibl.	4 112	-	-	3 185	2 720	458	
47	Zusammen	männl.	3 355	399	-	2 891	2 339	551	
48		weibl.	4 303	103	-	3 246	2 771	468	
49	ohne Angabe des Alters								
50	Erwerbspersonen	männl.	1	1	-	-	-	-	
		weibl.	-	-	-	-	-	-	
51	Nichterwerbspersonen	männl.	7	-	-	3	3	-	
52		weibl.	18	-	-	7	4	3	
53	Zusammen	männl.	8	1	-	3	3	-	
54		weibl.	18	-	-	7	4	3	
55	Insgesamt								
56	Erwerbspersonen	männl.	18 814	17 878	103	347	276	69	
		weibl.	9 340	7 495	44	243	198	35	
57		insg.	28 154	25 373	147	590	474	104	
58	Nichterwerbspersonen	männl.	12 320	-	-	3 685	2 983	686	
59		weibl.	22 845	-	-	5 694	4 885	729	
60		insg.	35 165	-	-	9 379	7 868	1 415	
61	Zusammen	männl.	31 134	17 878	103	4 032	3 259	755	
62		weibl.	32 185	7 495	44	5 937	5 083	764	
63		insg.	63 319	25 373	147	9 969	8 342	1 519	
64	Insgesamt								
65	Erwerbspersonen	männl.	100	95,0	0,5	1,8	1,5	0,4	
66		männl.						100	
67		weibl.	100	80,2	0,5	2,6	2,1	0,4	
68		weibl.						100	
69		insg.	100	90,1	0,5	2,1	1,7	0,4	
70		insg.						100	
71	Nichterwerbspersonen	männl.	100	-	-	29,9	24,2	5,6	
72		männl.						100	
73		weibl.	100	-	-	24,9	21,4	3,2	
74		weibl.						100	
75		insg.	100	-	-	26,7	22,4	4,0	
		insg.						100	
76	Zusammen	männl.	100	57,4	0,3	13,0	10,5	2,4	
77		männl.						100	
78		weibl.	100	23,3	0,1	18,4	15,8	2,4	
79		weibl.						100	
80		insg.	100	40,1	0,2	15,7	13,2	2,4	
81		insg.						100	

und nach dem überwiegenden Lebensunterhalt in den Kreisen

Lebensunterhalt durch					Von den Personen mit überwiegendem Lebensunterhalt durch Angehörige erhalten diesen von einem Ernährer						Lfd. Nr.
darunter					mit überwiegendem Lebensunterhalt durch						
Ehepartner, sofern nicht Haushaltsvorstände	Schüler und Studierende			Haushaltsvorstände	Erwerbstätigkeit	Arbeitslosen-geld/-hilfe	Sozial-versicherungsrente, Pension u. dgl.	eigenes Vermögen u. dgl.	sonstige Unterhaltsquellen	ohne Angabe des überwiegenden Lebensunterhalts	
	in ihrer Familie lebend	weder in ihrer Familie noch in einer Anstalt lebend	in Anstalten lebend								
8	9	10	11	12	13	14	15	16	17	18	
Flensburg-Land											
-	-	-	-	-	-	-	-	-	-	-	25
278	1	-	-	4	283	-	12	1	-	-	26
-	-	-	-	-	3	-	-	1	-	2	27
1 605	-	-	-	34	1 569	12	103	11	2	9	28
-	-	-	-	-	3	-	-	1	-	2	29
1 883	1	-	-	38	1 852	12	115	12	2	9	30
-	-	-	-	2	2	-	-	-	-	1	31
303	-	-	-	1	294	-	15	-	-	-	32
-	-	-	-	2	1	-	1	2	-	2	33
1 710	-	-	-	37	1 522	18	201	41	1	18	34
-	-	-	-	4	3	-	1	2	-	3	35
2 013	-	-	-	38	1 816	18	216	41	1	18	36
-	-	-	-	3	2	-	-	-	-	1	37
190	-	-	-	3	176	1	24	3	-	1	38
1	-	-	-	9	15	-	-	-	-	2	39
1 552	-	-	-	19	934	23	519	140	2	18	40
1	-	-	-	12	17	-	-	-	-	3	41
1 742	-	-	-	22	1 110	24	543	143	2	19	42
-	-	-	-	1	6	-	-	-	-	-	43
23	-	-	-	1	17	-	8	2	-	-	44
-	-	-	-	33	39	-	2	-	-	18	45
760	-	-	-	37	203	1	538	129	-	56	46
-	-	-	-	34	45	-	2	-	-	18	47
783	-	-	-	38	220	1	546	131	-	56	48
-	-	-	-	-	-	-	-	-	-	-	49
-	-	-	-	-	-	-	-	-	-	-	50
-	2	-	-	-	3	-	-	-	-	1	51
7	2	-	-	-	7	-	1	3	-	-	52
-	2	-	-	-	3	-	-	-	-	1	53
7	2	-	-	-	7	-	1	3	-	-	54
-	7	-	-	8	375	5	80	2	1	23	55
1 071	5	1	-	13	1 385	5	144	11	-	13	56
1 071	12	1	-	21	1 760	10	224	13	1	36	57
1	4 576	210	13	45	7 906	41	489	31	17	151	58
8 168	4 273	248	160	190	14 357	109	1 845	353	26	461	59
8 169	8 849	458	173	235	22 263	150	2 334	384	43	612	60
1	4 583	210	13	53	8 281	46	569	33	18	174	61
9 239	4 278	249	160	203	15 742	114	1 989	364	26	474	62
9 240	8 861	459	173	256	24 023	160	2 558	397	44	648	63
in %											
-	0,0	-	-	0,0	-	-	-	-	-	-	64
11,5	0,1	0,0	-	0,1	77,2	1,0	16,5	0,4	0,2	4,7	65
3,8	0,0	0,0	-	0,1	88,9	0,3	9,2	0,7	-	0,8	66
-	-	-	-	-	86,1	0,5	11,0	0,6	0,0	1,8	67
0,0	37,1	1,7	0,1	0,4	91,6	0,5	5,7	0,4	0,2	1,7	68
35,8	18,7	1,1	0,7	0,8	83,7	0,6	10,8	2,1	0,2	2,7	69
23,2	25,2	1,3	0,5	0,7	86,3	0,6	9,1	1,5	0,2	2,4	70
0,0	14,7	0,7	0,0	0,2	90,8	0,5	6,2	0,4	0,2	1,9	71
28,7	13,3	0,8	0,5	0,6	84,1	0,6	10,6	1,9	0,1	2,5	72
14,6	14,0	0,7	0,3	0,4	86,3	0,6	9,2	1,4	0,2	2,3	73
-	-	-	-	-	-	-	-	-	-	-	74
-	-	-	-	-	-	-	-	-	-	-	75
-	-	-	-	-	-	-	-	-	-	-	76
-	-	-	-	-	-	-	-	-	-	-	77
-	-	-	-	-	-	-	-	-	-	-	78
-	-	-	-	-	-	-	-	-	-	-	79
-	-	-	-	-	-	-	-	-	-	-	80
-	-	-	-	-	-	-	-	-	-	-	81

Lfd. Nr.	Altersgruppe Beteiligung am Erwerbsleben	Ge- schlecht	Personen insgesamt	davon mit Überwiegendem					Angehörige
				Erwerbs- fähigkeit	Arbeits- losen- geld/-hilfe	Rente u. dgl.	darunter		
							Sozial- versiche- rungsrente, Pension u. dgl.	eigenes Vermögen u. dgl.	
1	2	3	4	5	6	7			
Kreis									
1	unter 15 Jahre								
2	Erwerbspersonen	männl.	34	16	-	-	-	18	
		weibl.	38	23	-	-	-	15	
3	Nichterwerbspersonen	männl.	13 928	-	-	162	122	1 13 766	
4		weibl.	13 348	-	-	131	84	1 13 217	
5	Zusammen	männl.	13 962	16	-	162	122	1 13 784	
6		weibl.	13 386	23	-	131	84	1 13 232	
7	15 bis unter 21 Jahre								
8	Erwerbspersonen	männl.	4 965	3 532	5	43	41	1 1 385	
		weibl.	3 915	3 007	8	39	38	- 861	
9	Nichterwerbspersonen	männl.	1 020	-	-	47	41	2 973	
10		weibl.	1 300	-	-	43	39	1 1 257	
11	Zusammen	männl.	5 985	3 532	5	90	82	3 2 358	
12		weibl.	5 215	3 007	8	82	77	1 2 118	
13	21 bis unter 25 Jahre								
14	Erwerbspersonen	männl.	4 490	4 428	4	7	4	3 51	
		weibl.	2 807	2 709	5	3	2	1 90	
15	Nichterwerbspersonen	männl.	152	-	-	23	16	4 129	
16		weibl.	1 493	-	-	33	30	1 1 460	
17	Zusammen	männl.	4 642	4 428	4	30	20	7 180	
18		weibl.	4 300	2 709	5	36	32	2 1 550	
19	25 bis unter 35 Jahre								
20	Erwerbspersonen	männl.	8 317	8 278	17	10	6	2 12	
		weibl.	3 323	2 984	9	12	8	2 318	
21	Nichterwerbspersonen	männl.	146	-	-	72	59	7 74	
22		weibl.	4 786	-	-	144	124	10 4 642	
23	Zusammen	männl.	8 463	8 278	17	82	65	9 86	
24		weibl.	8 109	2 984	9	156	132	12 4 960	
25	35 bis unter 45 Jahre								
26	Erwerbspersonen	männl.	5 565	5 512	14	37	36	1 2	
		weibl.	3 262	2 820	9	56	51	4 377	
27	Nichterwerbspersonen	männl.	158	-	-	155	151	- 3	
28		weibl.	4 857	-	-	566	546	12 4 291	
29	Zusammen	männl.	5 723	5 512	14	192	187	1 5	
30		weibl.	8 119	2 820	9	622	597	16 4 668	
31	45 bis unter 55 Jahre								
32	Erwerbspersonen	männl.	7 159	7 058	30	69	63	6 2	
		weibl.	3 487	2 927	8	161	150	6 391	
33	Nichterwerbspersonen	männl.	412	-	-	402	379	21 10	
34		weibl.	6 713	-	-	1 915	1 820	63 4 798	
35	Zusammen	männl.	7 571	7 058	30	471	442	27 12	
36		weibl.	10 200	2 927	8	2 076	1 970	69 5 189	
37	55 bis unter 65 Jahre								
38	Erwerbspersonen	männl.	6 480	6 255	81	137	112	25 7	
		weibl.	1 993	1 654	6	120	89	29 213	
39	Nichterwerbspersonen	männl.	1 369	-	-	1 358	1 226	129 11	
40		weibl.	7 456	-	-	3 176	2 908	234 4 280	
41	Zusammen	männl.	7 849	6 255	81	1 495	1 338	154 18	
42		weibl.	9 449	1 654	6	3 296	2 997	263 4 493	
43	65 Jahre und darüber								
44	Erwerbspersonen	männl.	1 237	906	3	315	253	61 13	
		weibl.	434	275	-	96	65	29 63	
45	Nichterwerbspersonen	männl.	6 205	-	-	6 138	5 703	433 67	
46		weibl.	9 530	-	-	7 265	6 698	556 2 265	
47	Zusammen	männl.	7 442	906	3	6 453	5 956	494 80	
48		weibl.	9 964	275	-	7 361	6 763	585 2 328	

und nach dem überwiegenden Lebensunterhalt in den Kreisen

Lebensunterhalt durch					Von den Personen mit überwiegendem Lebensunterhalt durch Angehörige erhalten diesen von einem Ernährer						Lfd. Nr.
darunter					mit überwiegendem Lebensunterhalt durch						
Ehepartner, sofern nicht Haushaltsvorstände	Schüler und Studierende			Haushaltsvorstände	Erwerbstätigkeit	Arbeitslosen-geld/-hilfe	Sozial-versicherungsrente, Pension u. dgl.	eigenes Vermögen u. dgl.	sonstige Unterhaltsquellen	ohne Angabe des überwiegenden Lebensunterhalts	
	in ihrer Familie lebend	weder in ihrer Familie noch in einer Anstalt lebend	in Anstalten lebend								
8	9	10	11	12	13	14	15	16	17	18	
-	-	-	-	-	13	-	3	-	-	2	1
-	1	-	-	-	12	-	2	-	-	1	2
-	7 198	357	33	-	12 605	32	843	25	23	238	3
-	7 061	332	9	-	12 144	46	801	22	11	193	4
-	7 198	357	33	-	12 618	32	846	25	23	240	5
-	7 062	332	9	-	12 156	46	803	22	11	194	6
-	13	-	-	8	1 059	3	272	3	7	41	7
7	4	-	-	2	674	2	161	3	3	18	8
-	873	52	14	-	785	5	132	10	1	40	9
164	863	47	30	6	1 008	4	163	10	3	69	10
-	886	52	14	8	1 844	8	404	13	8	81	11
171	867	47	30	8	1 682	6	324	13	6	87	12
-	2	-	-	2	38	-	11	-	-	2	13
55	-	-	-	2	80	-	5	1	-	4	14
-	96	15	3	-	85	-	23	4	-	17	15
1 188	40	3	2	41	1 381	1	22	2	1	53	16
-	98	15	3	2	123	-	34	4	-	19	17
1 243	40	3	2	43	1 461	1	27	3	1	57	18
1	-	-	-	3	5	-	5	-	-	2	19
285	1	-	-	5	311	1	4	1	-	1	20
3	42	9	-	2	44	-	17	1	-	12	21
4 321	10	-	-	105	4 496	8	82	5	-	51	22
4	42	9	-	5	49	-	22	1	-	14	23
4 606	11	-	-	110	4 807	9	86	6	-	52	24
-	-	-	-	1	1	-	1	-	-	-	25
350	-	-	-	7	360	-	13	-	1	3	26
-	-	-	-	-	1	-	1	-	-	1	27
4 093	2	-	-	95	4 044	13	200	10	2	22	28
-	-	-	-	1	2	-	2	-	-	1	29
4 443	2	-	-	102	4 404	13	213	10	3	25	30
-	-	-	-	2	2	-	-	-	-	-	31
369	-	-	-	9	352	3	31	1	1	3	32
1	-	-	-	4	5	-	2	3	-	-	33
4 605	-	-	-	110	4 199	21	510	29	4	35	34
1	-	-	-	6	7	-	2	3	-	-	35
4 974	-	-	-	119	4 551	24	541	30	5	38	36
-	-	-	-	5	2	-	1	1	-	3	37
200	-	-	-	1	175	-	31	6	-	1	38
-	-	-	-	9	8	-	1	-	-	2	39
4 112	-	-	-	66	2 563	24	1 546	100	2	45	40
-	-	-	-	14	10	-	2	1	-	5	41
4 312	-	-	-	67	2 738	24	1 577	106	2	46	42
-	-	-	-	2	13	-	-	-	-	-	43
54	-	-	-	-	39	-	18	5	1	-	44
-	-	-	-	33	49	-	3	2	-	13	45
2 006	-	-	-	57	473	3	1 641	106	-	42	46
-	-	-	-	35	62	-	3	2	-	13	47
2 060	-	-	-	57	512	3	1 659	111	1	42	48

Lfd. Nr.	Altersgruppe Beteiligung am Erwerbsleben	Geschlecht	Personen- insgesamt	davon mit Überwiegendem					Angehörige
				Erwerbs- tätigkeit	Arbeits- losen- geld/-hilfe	Rente u. dgl.	darunter		
							Sozial- versiche- rungsrente, Pension u. dgl.	eigenes Vermögen u. dgl.	
1	2	3	4	5	6	7			
								noch: Kreis	
49	ohne Angabe des Alters	männl.	-	-	-	-	-	-	
50	Erwerbspersonen	weibl.	-	-	-	-	-	-	
51	Nichterwerbspersonen	männl.	12	-	-	7	7	5	
52		weibl.	62	-	-	39	36	23	
53	Zusammen	männl.	12	-	-	7	7	5	
54		weibl.	62	-	-	39	36	23	
55	Insgesamt Erwerbspersonen	männl.	38 247	35 985	154	618	515	1 490	
56		weibl.	19 259	16 399	45	487	403	2 328	
57	insg.	57 506	52 384	199	1 105	918	3 818		
58	Nichterwerbspersonen	männl.	23 402	-	-	8 364	7 704	15 038	
59		weibl.	49 545	-	-	13 312	12 285	36 233	
60	insg.	72 947	-	-	21 676	19 989	51 271		
61	Zusammen	männl.	61 649	35 985	154	8 982	8 219	16 528	
62		weibl.	68 804	16 399	45	13 799	12 688	38 561	
63	insg.	130 453	52 384	199	22 781	20 907	55 089		
								Anteil	
64	Insgesamt Erwerbspersonen	männl.	100	94,1	0,4	1,6	1,3	3,9	
65		männl.	100	85,1	0,2	2,5	2,1	100	
66	weibl.	100	91,1	0,3	1,9	1,6	12,1		
67	insg.	100	91,1	0,3	1,9	1,6	100		
68	Nichterwerbspersonen	männl.	100	-	-	35,7	32,9	6,6	
69		insg.	100	-	-	29,7	27,4	100	
70	weibl.	männl.	100	-	-	26,9	24,8	64,3	
71		insg.	100	-	-	29,7	27,4	100	
72	Zusammen	männl.	100	58,4	0,2	14,6	13,3	26,8	
73		weibl.	100	23,8	0,1	20,1	18,4	100	
74	insg.	100	40,2	0,2	17,5	16,0	56,0		
75	insg.	100	40,2	0,2	17,5	16,0	100		
76	Zusammen	männl.	100	58,4	0,2	14,6	13,3	26,8	
77		weibl.	100	23,8	0,1	20,1	18,4	100	
78	insg.	100	40,2	0,2	17,5	16,0	56,0		
79	insg.	100	40,2	0,2	17,5	16,0	100		
80	Zusammen	männl.	100	58,4	0,2	14,6	13,3	26,8	
81		weibl.	100	23,8	0,1	20,1	18,4	100	
82	insg.	100	40,2	0,2	17,5	16,0	42,2		
83	insg.	100	40,2	0,2	17,5	16,0	100		
								Kreis	
1	unter 15 Jahre Erwerbspersonen	männl.	9	6	-	-	-	3	
2		weibl.	8	6	-	-	-	2	
3	Nichterwerbspersonen	männl.	8 248	-	-	71	65	8 177	
4		weibl.	7 557	-	-	72	53	7 485	
5	Zusammen	männl.	8 257	6	-	71	65	8 180	
6		weibl.	7 565	6	-	72	53	7 487	
7	15 bis unter 21 Jahre Erwerbspersonen	männl.	2 492	1 905	-	47	46	540	
8		weibl.	1 739	1 337	1	4	3	397	
9	Nichterwerbspersonen	männl.	428	-	-	11	8	417	
10		weibl.	624	-	-	21	12	603	
11	Zusammen	männl.	2 920	1 905	-	58	54	957	
12		weibl.	2 363	1 337	1	25	15	1 000	
13	21 bis unter 25 Jahre Erwerbspersonen	männl.	2 486	2 449	2	8	-	27	
14		weibl.	1 142	1 051	7	2	1	82	
15	Nichterwerbspersonen	männl.	39	-	-	14	9	25	
16		weibl.	779	-	-	20	12	759	
17	Zusammen	männl.	2 525	2 449	2	22	17	52	
18		weibl.	1 921	1 051	7	22	12	841	
19	25 bis unter 35 Jahre Erwerbspersonen	männl.	3 682	3 664	6	10	8	2	
20		weibl.	1 517	1 223	4	2	-	288	
21	Nichterwerbspersonen	männl.	50	-	-	32	29	18	
22		weibl.	2 251	-	-	38	27	2 213	
23	Zusammen	männl.	3 732	3 664	6	42	37	20	
24		weibl.	3 768	1 223	4	40	27	2 501	

und nach dem überwiegenden Lebensunterhalt in den Kreisen

Lebensunterhalt durch					Von den Personen mit überwiegendem Lebensunterhalt durch Angehörige erhalten diesen von einem Ernährer						Lfd. Nr.
darunter					mit überwiegendem Lebensunterhalt durch						
Ehepartner, sofern nicht Haushaltsvorstände	Schüler und Studierende			Haushaltsvorstände	Erwerbstätigkeit	Arbeitslosen-geld/-hilfe	Sozial-versicherungsrente, Pension u. dgl.	eigenes Vermögen u. dgl.	sonstige Unterhaltsquellen	ohne Angabe des überwiegenden Lebensunterhalts	
	in ihrer Familie lebend	weder in ihrer Familie noch in einer Anstalt lebend	in Anstalten lebend								
8	9	10	11	12	13	14	15	16	17	18	
Herzogtum Lauenburg											
-	-	-	-	-	-	-	-	-	-	-	49
-	-	-	-	-	-	-	-	-	-	-	50
-	5	-	-	-	5	-	-	-	-	-	51
17	2	-	-	-	13	-	9	-	-	1	52
-	5	-	-	-	5	-	-	-	-	-	53
17	2	-	-	-	13	-	9	-	-	1	54
1	15	-	-	23	1 133	3	293	4	7	50	55
1 320	6	-	-	26	2 003	6	265	17	6	31	56
1 321	21	-	-	49	3 136	9	558	21	13	81	57
4	8 214	433	50	48	13 587	37	1 022	45	24	323	58
20 506	7 978	382	41	480	30 321	120	4 974	284	23	511	59
20 510	16 192	815	91	528	43 908	157	5 996	329	47	834	60
5	8 229	433	50	71	14 720	40	1 315	49	31	373	61
21 826	7 984	382	41	506	32 324	126	5 239	301	29	542	62
21 831	16 213	815	91	577	47 044	166	6 554	350	60	915	63
in %											
0,0	0,0	-	-	0,1	76,0	0,2	19,7	0,3	0,5	3,4	64
6,9	0,0	-	-	0,1	86,0	0,3	11,4	0,7	0,3	1,3	65
2,3	0,0	-	-	0,1	82,1	0,2	14,6	0,6	0,3	2,1	66
0,0	35,1	1,9	0,2	0,2	90,4	0,2	6,8	0,3	0,2	2,1	67
41,4	16,1	0,8	0,1	1,0	83,7	0,3	13,7	0,8	0,1	1,4	68
28,1	22,2	1,1	0,1	0,7	85,6	0,3	11,7	0,6	0,1	1,6	69
0,0	13,3	0,7	0,1	0,1	89,1	0,2	8,0	0,3	0,2	2,3	70
31,7	11,6	0,6	0,1	0,7	83,8	0,3	13,6	0,8	0,1	1,4	71
16,7	12,4	0,6	0,1	0,4	85,4	0,3	11,9	0,6	0,1	1,7	72
Husum											
-	-	-	-	-	2	-	-	-	-	1	1
-	1	-	-	-	2	-	-	-	-	-	2
-	4 408	232	6	-	7 645	23	402	21	6	80	3
-	4 018	191	-	-	6 986	16	370	22	14	77	4
-	4 408	232	6	-	7 647	23	402	21	6	81	5
-	4 019	191	-	-	6 988	16	370	22	14	77	6
-	3	-	-	5	415	4	84	2	-	35	7
5	1	-	-	3	307	1	68	3	-	18	8
-	358	26	5	-	332	1	64	6	1	13	9
80	391	22	4	3	480	3	85	11	2	22	10
-	361	26	5	5	747	5	148	8	1	48	11
85	392	22	4	6	787	4	153	14	2	40	12
-	-	-	-	1	18	-	6	-	-	3	13
41	-	-	-	1	76	-	3	-	1	2	14
1	11	3	2	-	16	-	4	2	-	3	15
571	6	-	8	23	712	2	19	4	-	22	16
1	11	3	2	1	34	-	10	2	-	6	17
612	6	-	8	24	788	2	22	4	1	24	18
-	-	-	-	-	2	-	-	-	-	-	19
239	-	-	-	-	277	-	9	1	-	1	20
-	5	1	-	2	11	-	7	-	-	-	21
1 974	-	-	-	62	2 137	4	44	11	1	16	22
-	5	1	-	2	13	-	7	-	-	-	23
2 213	-	-	-	62	2 414	4	53	12	1	17	24

Lfd. Nr.	Altersgruppe Beteiligung am Erwerbsleben	Geschlecht	Personen insgesamt	davon mit Überwiegendem					Angehörige
				Erwerbs- tätigkeit	Arbeits- losen- geld/-hilfe	Rente u. dgl.	darunter		
							Sozial- versiche- rungsrente, Pension u. dgl.	eigenes Vermögen u. dgl.	
1	2	3	4	5	6	7			
								noch: Kreis	
25	35 bis unter 45 Jahre								
26	Erwerbspersonen	männl.	2 913	2 887	4	21	18	3	1
		weibl.	1 547	1 223	7	25	21	-	292
27	Nichterwerbspersonen	männl.	79	-	-	72	69	3	7
28		weibl.	2 294	-	-	268	242	14	2 026
29	Zusammen	männl.	2 992	2 887	4	93	87	6	8
30		weibl.	3 841	1 223	7	293	263	14	2 318
31	45 bis unter 55 Jahre								
32	Erwerbspersonen	männl.	3 084	3 033	15	33	32	1	3
		weibl.	1 571	1 170	10	96	87	9	295
33	Nichterwerbspersonen	männl.	171	-	-	163	153	8	8
34		weibl.	2 839	-	-	833	781	36	2 006
35	Zusammen	männl.	3 255	3 033	15	196	185	9	11
36		weibl.	4 410	1 170	10	929	868	45	2 301
37	55 bis unter 65 Jahre								
38	Erwerbspersonen	männl.	2 786	2 668	28	87	70	17	3
		weibl.	958	672	6	66	56	10	214
39	Nichterwerbspersonen	männl.	611	-	-	589	502	87	22
40		weibl.	3 100	-	-	1 209	1 087	115	1 891
41	Zusammen	männl.	3 397	2 668	28	676	572	104	25
42		weibl.	4 058	672	6	1 275	1 143	125	2 105
43	65 Jahre und darüber								
44	Erwerbspersonen	männl.	783	525	-	251	197	54	7
		weibl.	254	130	-	74	65	9	50
45	Nichterwerbspersonen	männl.	2 624	-	-	2 544	2 176	367	80
46		weibl.	4 259	-	-	3 003	2 617	382	1 256
47	Zusammen	männl.	3 407	525	-	2 795	2 373	421	87
48		weibl.	4 513	130	-	3 077	2 682	391	1 306
49	ohne Angabe des Alters								
50	Erwerbspersonen	männl.	1	1	-	-	-	-	-
		weibl.	-	-	-	-	-	-	-
51	Nichterwerbspersonen	männl.	1	-	-	1	-	1	-
52		weibl.	15	-	-	7	5	1	8
53	Zusammen	männl.	2	1	-	1	-	1	-
54		weibl.	15	-	-	7	5	1	8
55	Insgesamt								
56	Erwerbspersonen	männl.	18 236	17 138	55	457	379	76	586
		weibl.	8 736	6 812	35	269	232	31	1 620
57		insg.	26 972	23 950	90	726	611	107	2 206
58	Nichterwerbspersonen	männl.	12 251	-	-	3 497	3 011	470	8 754
59		weibl.	23 718	-	-	5 471	4 836	551	18 247
60		insg.	35 969	-	-	8 968	7 847	1 021	27 001
61	Zusammen	männl.	30 487	17 138	55	3 954	3 390	546	9 340
62		weibl.	32 454	6 812	35	5 740	5 068	582	19 867
63		insg.	62 941	23 950	90	9 694	8 458	1 128	29 207
64	Insgesamt								Anteil
65	Erwerbspersonen	männl.	100	94,0	0,3	2,5	2,1	0,4	3,2
66		männl.							100
67		weibl.	100	78,0	0,4	3,1	2,7	0,4	18,5
68		weibl.							100
69		insg.	100	88,8	0,3	2,7	2,3	0,4	8,2
		insg.							100
70	Nichterwerbspersonen	männl.	100	-	-	28,5	24,6	3,8	71,5
71		männl.							100
72		weibl.	100	-	-	23,1	20,4	2,3	76,9
73		weibl.							100
74		insg.	100	-	-	24,9	21,8	2,8	75,1
75		insg.							100
76	Zusammen	männl.	100	56,2	0,2	13,0	11,1	1,8	30,6
77		männl.							100
78		weibl.	100	21,0	0,1	17,7	15,6	1,8	61,2
79		weibl.							100
80		insg.	100	38,1	0,1	15,4	13,4	1,8	46,4
81		insg.							100

und nach dem überwiegenden Lebensunterhalt in den Kreisen

Lebensunterhalt durch					Von den Personen mit überwiegendem Lebensunterhalt durch Angehörige erhalten diesen von einem Ernährer						Lfd. Nr.
darunter					mit überwiegendem Lebensunterhalt durch						
Ehepartner, sofern nicht Haushaltsvorstände	Schüler und Studierende			Haushaltsvorstände	Erwerbstätigkeit	Arbeitslosen-geld/-hilfe	Sozial-versicherungsrente, Pension u. dgl.	eigenes Vermögen u. dgl.	sonstige Unterhaltsquellen	ohne Angabe des Überwie-genden Lebens-unterhalts	
	in ihrer Familie lebend	weder in ihrer Familie noch in einer Anstalt lebend	in Anstalten lebend								
8.	9	10	11	12	13	14	15	16	17	18	
Husum											
-	-	-	-	-	1	-	-	-	-	-	25
269	-	-	-	1	281	-	9	1	-	1	26
-	-	-	-	-	3	-	2	1	-	1	27
1 885	-	1	-	56	1 896	5	108	10	-	7	28
-	-	-	-	-	4	-	2	1	-	1	29
2 154	-	1	-	57	2 177	5	117	11	-	8	30
-	-	-	-	1	1	-	2	-	-	-	31
281	-	-	-	2	270	-	21	3	-	1	32
1	1	-	-	3	3	-	4	-	-	1	33
1 891	1	-	1	43	1 725	9	229	28	1	14	34
1	1	-	-	4	4	-	6	-	-	1	35
2 172	1	-	1	45	1 995	9	250	31	1	15	36
-	-	-	-	2	2	-	1	-	-	-	37
200	-	-	-	1	181	-	28	5	-	-	38
2	-	-	-	12	13	-	2	2	-	5	39
1 762	-	-	-	40	1 092	16	641	112	-	30	40
2	-	-	-	14	15	-	3	2	-	5	41
1 962	-	-	-	41	1 273	16	669	117	-	30	42
1	-	-	-	3	7	-	-	-	-	-	43
44	-	-	-	-	34	-	11	4	-	1	44
2	-	-	-	31	57	-	5	2	-	16	45
1 053	-	1	-	42	312	-	748	157	1	38	46
3	-	-	-	34	64	-	5	2	-	16	47
1 097	-	1	-	42	346	-	759	161	1	39	48
-	-	-	-	-	-	-	-	-	-	-	49
-	-	-	-	-	-	-	-	-	-	-	50
5	-	-	-	-	6	1	-	1	-	-	51
-	-	-	-	-	-	-	-	-	-	-	52
5	-	-	-	-	6	1	-	1	-	-	53
-	-	-	-	-	-	-	-	-	-	-	54
1	3	-	-	12	448	4	93	2	-	39	55
1 079	2	-	-	8	1 428	1	149	17	1	24	56
1 080	5	-	-	20	1 876	5	242	19	1	63	57
6	4 783	262	13	48	8 080	24	490	34	7	119	58
9 221	4 416	215	13	269	15 346	56	2 244	356	19	226	59
9 227	9 199	477	26	317	23 426	80	2 734	390	26	345	60
7	4 786	262	13	60	8 528	28	583	36	7	158	61
10 300	4 418	215	13	277	16 774	57	2 393	373	20	250	62
10 307	9 204	477	26	337	25 302	85	2 976	409	27	408	63
in %											
0,0	0,0	-	-	0,1	76,5	0,7	15,9	0,3	-	6,7	64
12,4	0,0	-	-	0,1	88,1	0,1	9,2	1,0	0,1	1,5	65
4,0	0,0	-	-	0,1	85,0	0,2	11,0	0,9	0,0	2,9	66
-	-	-	-	-	-	-	-	-	-	-	67
0,0	39,0	2,1	0,1	0,4	92,3	0,3	5,6	0,4	0,1	1,4	68
38,9	18,6	0,9	0,1	1,1	84,1	0,3	12,3	2,0	0,1	1,2	69
25,7	25,6	1,3	0,1	0,9	86,8	0,3	10,1	1,4	0,1	1,3	70
-	-	-	-	-	-	-	-	-	-	-	71
0,0	15,7	0,9	0,0	0,2	91,3	0,3	6,2	0,4	0,1	1,7	72
31,7	13,6	0,7	0,0	0,9	84,4	0,3	12,0	1,9	0,1	1,3	73
16,4	14,6	0,8	0,0	0,5	86,6	0,3	10,2	1,4	0,1	1,4	74
-	-	-	-	-	-	-	-	-	-	-	75
-	-	-	-	-	-	-	-	-	-	-	76
-	-	-	-	-	-	-	-	-	-	-	77
-	-	-	-	-	-	-	-	-	-	-	78
-	-	-	-	-	-	-	-	-	-	-	79
-	-	-	-	-	-	-	-	-	-	-	80
-	-	-	-	-	-	-	-	-	-	-	81

Lfd. Nr.	Altersgruppe Beteiligung am Erwerbsleben	Geschlecht	Personen insgesamt	davon mit Überwiegendem					Angehörige
				Erwerbs- tätigkeit	Arbeits- losen- geld/-hilfe	Rente u. dgl.	darunter		
							Sozial- versiche- rungsrente, Pension u. dgl.	eigenes Vermögen u. dgl.	
1	2	3	4	5	6	7			
Kreis									
1	unter 15 Jahre								
2	Erwerbspersonen	männl.	11	6	-	1	-	4	
		weibl.	12	6	-	-	-	6	
3	Nichterwerbspersonen	männl.	6 455	-	-	51	33	1 6 404	
4		weibl.	6 172	-	-	51	31	1 6 121	
5	Zusammen	männl.	6 466	6	-	52	33	1 6 408	
6		weibl.	6 184	6	-	51	31	1 6 127	
7	15 bis unter 21 Jahre								
8	Erwerbspersonen	männl.	2 059	1 491	3	24	22	1 541	
		weibl.	1 803	1 314	3	13	13	- 473	
9	Nichterwerbspersonen	männl.	586	-	-	18	17	1 568	
10		weibl.	801	-	-	58	14	- 743	
11	Zusammen	männl.	2 645	1 491	3	42	39	1 1 109	
12		weibl.	2 604	1 314	3	71	27	- 1 216	
13	21 bis unter 25 Jahre								
14	Erwerbspersonen	männl.	1 695	1 672	6	2	1	- 15	
		weibl.	1 048	988	4	1	-	1 55	
15	Nichterwerbspersonen	männl.	39	-	-	13	8	2 26	
16		weibl.	644	-	-	13	12	- 631	
17	Zusammen	männl.	1 734	1 672	6	15	9	2 41	
18		weibl.	1 692	988	4	14	12	1 686	
19	25 bis unter 35 Jahre								
20	Erwerbspersonen	männl.	3 056	3 038	5	8	6	2 5	
		weibl.	1 353	1 191	6	6	5	- 150	
21	Nichterwerbspersonen	männl.	54	-	-	31	30	1 23	
22		weibl.	1 953	-	-	55	45	4 1 898	
23	Zusammen	männl.	3 110	3 038	5	39	36	3 28	
24		weibl.	3 306	1 191	6	61	50	4 2 048	
25	35 bis unter 45 Jahre								
26	Erwerbspersonen	männl.	2 418	2 385	11	21	20	1 1	
		weibl.	1 518	1 292	7	33	28	5 186	
27	Nichterwerbspersonen	männl.	71	-	-	65	64	1 6	
28		weibl.	2 033	-	-	294	264	17 1 739	
29	Zusammen	männl.	2 489	2 385	11	86	84	2 7	
30		weibl.	3 551	1 292	7	327	292	22 1 925	
31	45 bis unter 55 Jahre								
32	Erwerbspersonen	männl.	3 045	2 993	10	41	37	4 1	
		weibl.	1 673	1 350	11	107	96	10 205	
33	Nichterwerbspersonen	männl.	193	-	-	184	170	14 9	
34		weibl.	2 884	-	-	894	829	49 1 990	
35	Zusammen	männl.	3 238	2 993	10	225	207	18 10	
36		weibl.	4 557	1 350	11	1 001	925	59 2 195	
37	55 bis unter 65 Jahre								
38	Erwerbspersonen	männl.	2 777	2 680	23	72	57	15 2	
		weibl.	1 048	818	5	77	59	17 148	
39	Nichterwerbspersonen	männl.	584	-	-	575	501	73 9	
40		weibl.	3 160	-	-	1 345	1 230	108 1 815	
41	Zusammen	männl.	3 361	2 680	23	647	558	88 11	
42		weibl.	4 208	818	5	1 422	1 289	125 1 963	
43	65 Jahre und darüber								
44	Erwerbspersonen	männl.	800	576	1	213	163	50 10	
		weibl.	298	192	-	61	47	14 45	
45	Nichterwerbspersonen	männl.	2 631	-	-	2 566	2 271	295 65	
46		weibl.	4 244	-	-	2 996	2 676	314 1 248	
47	Zusammen	männl.	3 431	576	1	2 779	2 434	345 75	
48		weibl.	4 542	192	-	3 057	2 723	328 1 293	

und nach dem überwiegenden Lebensunterhalt in den Kreisen

Lebensunterhalt durch					Von den Personen mit überwiegendem Lebensunterhalt durch Angehörige erhalten diesen von einem Ernährer						Lfd. Nr.
darunter					mit überwiegendem Lebensunterhalt durch						
Ehepartner, sofern nicht Haushaltsvorstände	Schüler und Studierende			Haushaltsvorstände	Erwerbstätigkeit	Arbeitslosen-geld/-hilfe	Sozial-versicherungsrente, Pension u. dgl.	eigenes Vermögen u. dgl.	sonstige Unterhaltsquellen	ohne Angabe des überwiegenden Lebensunterhalts	
	in ihrer Familie lebend	weder in ihrer Familie noch in einer Anstalt lebend	in Anstalten lebend								
8	9	10	11	12	13	14	15	16	17	18	

Norderdithmarschen

-	2	-	-	-	4	-	-	-	-	-	1
-	1	-	-	-	5	-	-	-	-	1	2
-	3 241	290	16	-	5 835	28	407	22	9	103	3
-	3 114	280	6	-	5 636	26	364	17	4	74	4
-	3 243	290	16	-	5 839	28	407	22	9	103	5
-	3 115	280	6	-	5 641	26	364	17	4	75	6
-	2	-	-	4	390	1	118	5	2	25	7
3	2	-	14	3	334	-	71	7	2	59	8
-	417	27	104	-	378	-	72	5	3	110	9
60	416	32	145	4	486	1	85	9	2	160	10
-	419	27	104	4	768	1	190	10	5	135	11
63	418	32	159	7	820	1	156	16	4	219	12
-	-	-	-	1	10	-	5	-	-	-	13
23	-	-	-	1	50	-	4	-	-	1	14
-	11	1	5	1	10	1	9	-	-	6	15
461	6	-	22	20	571	1	18	5	-	36	16
-	11	1	5	2	20	1	14	-	-	6	17
484	6	-	22	21	621	1	22	5	-	37	18
-	-	-	-	1	4	-	-	1	-	-	19
117	-	-	1	-	138	1	7	2	-	2	20
-	5	3	-	-	15	-	4	1	-	3	21
1 670	-	-	-	61	1 846	7	31	-	2	12	22
-	5	3	-	1	19	-	4	2	-	3	23
1 787	-	-	1	61	1 984	8	38	2	2	14	24
-	-	-	-	1	1	-	-	-	-	-	25
161	-	-	-	4	170	-	16	-	-	-	26
-	-	-	-	-	1	-	4	1	-	-	27
1 597	-	-	-	61	1 606	9	102	13	1	8	28
-	-	-	-	1	2	-	4	1	-	-	29
1 758	-	-	-	65	1 776	9	118	13	1	8	30
-	-	-	-	1	1	-	-	-	-	-	31
187	-	-	-	9	189	-	14	-	1	1	32
1	-	-	-	4	5	-	2	-	-	2	33
1 852	1	-	-	76	1 709	8	222	30	-	21	34
1	-	-	-	5	6	-	2	-	-	2	35
2 039	1	-	-	85	1 898	8	236	30	1	22	36
-	-	-	-	-	2	-	-	-	-	-	37
136	-	-	-	2	119	-	22	6	-	1	38
1	-	-	-	5	7	-	-	1	-	1	39
1 695	-	-	-	55	1 032	7	658	86	3	29	40
1	-	-	-	5	9	-	-	1	-	1	41
1 831	-	-	-	57	1 151	7	680	92	3	30	42
-	-	-	-	2	10	-	-	-	-	-	43
35	-	-	-	1	33	-	9	3	-	-	44
-	-	-	-	19	50	-	4	2	-	9	45
980	-	-	-	57	301	1	781	117	-	48	46
-	-	-	-	21	60	-	4	2	-	9	47
1 015	-	-	-	58	334	1	790	120	-	48	48

Lfd. Nr.	Altersgruppe Beteiligung am Erwerbsleben	Geschlecht	Personen insgesamt	davon mit überwiegendem					Angehörige
				Erwerbs- tätigkeit	Arbeits- losen- geld/-hilfe	Rente u. dgl.	darunter		
							Sozial- versiche- rungsrente, Pension u. dgl.	eigenes Vermögen u. dgl.	
1	2	3	4	5	6	7			
								noch: Kreis	
49	ohne Angabe des Alters								
50	Erwerbspersonen	männl.	16	14	-	-	-	2	
		weibl.	-	-	-	-	-	-	
51	Nichterwerbspersonen	männl.	4	-	-	1	1	3	
52		weibl.	16	-	-	6	6	10	
53	Zusammen	männl.	20	14	-	1	1	5	
54		weibl.	16	-	-	6	6	10	
55	Insgesamt								
56	Erwerbspersonen	männl.	15 877	14 855	59	382	306	73	
57		weibl.	8 753	7 151	36	298	248	47	
		insg.	24 630	22 006	95	680	554	120	
58	Nichterwerbspersonen	männl.	10 617	-	-	3 504	3 095	387	
59		weibl.	21 907	-	-	5 712	5 107	492	
60		insg.	32 524	-	-	9 216	8 202	879	
61	Zusammen	männl.	26 494	14 855	59	3 886	3 401	460	
62		weibl.	30 660	7 151	36	6 010	5 355	539	
63		insg.	57 154	22 006	95	9 896	8 756	999	
								Anteil	
64	Insgesamt								
65	Erwerbspersonen	männl.	100	93,6	0,4	2,4	1,9	0,5	
66		männl.						3,7	
67		weibl.	100	81,7	0,4	3,4	2,8	0,5	
68		insg.	100	89,3	0,4	2,8	2,2	0,5	
69		insg.						100	
70	Nichterwerbspersonen	männl.	100	-	-	33,0	29,2	3,6	
71		männl.						67,0	
72		weibl.	100	-	-	26,1	23,3	2,2	
73		weibl.						100	
74		insg.	100	-	-	28,3	25,2	2,7	
75		insg.						71,7	
76	Zusammen	männl.	100	56,1	0,2	14,7	12,8	1,7	
77		männl.						29,0	
78		weibl.	100	23,3	0,1	19,6	17,5	1,8	
79		weibl.						100	
80		insg.	100	38,5	0,2	17,3	15,3	1,7	
81		insg.						44,0	
								Kreis	
1	unter 15 Jahre								
2	Erwerbspersonen	männl.	14	8	-	-	-	6	
		weibl.	13	10	-	1	1	2	
3	Nichterwerbspersonen	männl.	9 406	-	-	219	131	-	
4		weibl.	8 835	-	-	167	109	1	
5	Zusammen	männl.	9 420	8	-	219	131	-	
6		weibl.	8 848	10	-	168	110	1	
7	15 bis unter 21 Jahre								
8	Erwerbspersonen	männl.	3 181	2 470	-	29	25	2	
		weibl.	2 654	2 112	7	49	44	-	
9	Nichterwerbspersonen	männl.	608	-	-	39	36	-	
10		weibl.	750	-	-	41	33	1	
11	Zusammen	männl.	3 789	2 470	-	68	61	2	
12		weibl.	3 404	2 112	7	90	77	1	
13	21 bis unter 25 Jahre								
14	Erwerbspersonen	männl.	3 147	3 123	3	6	2	3	
		weibl.	1 573	1 501	6	1	1	-	
15	Nichterwerbspersonen	männl.	92	-	-	43	39	1	
16		weibl.	883	-	-	17	15	-	
17	Zusammen	männl.	3 239	3 123	3	49	41	4	
18		weibl.	2 456	1 501	8	18	16	-	
19	25 bis unter 35 Jahre								
20	Erwerbspersonen	männl.	4 518	4 493	16	6	4	2	
		weibl.	1 691	1 447	9	9	6	3	
21	Nichterwerbspersonen	männl.	247	-	-	202	192	3	
22		weibl.	2 979	-	-	144	128	5	
23	Zusammen	männl.	4 765	4 493	16	208	196	5	
24		weibl.	4 670	1 447	9	153	134	8	

und nach dem überwiegender Lebensunterhalt in den Kreisen

Lebensunterhalt durch					Von den Personen mit überwiegender Lebensunterhalt durch Angehörige erhielten diesen von einem Ernährer						Lfd. Nr.
darunter					mit überwiegender Lebensunterhalt durch						
Ehepartner, sofern nicht Haushaltsvorstände	Schüler und Studierende			Haushaltsvorstände	Erwerbstätigkeit	Arbeitslosen-geld/-hilfe	Sozial-versicherungsrente, Pension u. dgl.	eigenes Vermögen u. dgl.	sonstige Unterhaltsquellen	ohne Angabe des überwiegender Lebensunterhalts	
	in ihrer Familie lebend	weder in ihrer-Familie noch in einer Anstalt lebend	in Anstalten lebend								
8	9	10	11	12	13	14	15	16	17	18	
Norderdithmarschen											
-	-	-	-	-	1	-	-	-	-	1	49
-	-	-	-	-	-	-	-	-	-	-	50
-	3	-	-	-	3	-	-	-	-	-	51
10	-	-	-	-	10	-	-	-	-	-	52
-	3	-	-	-	4	-	-	-	-	1	53
10	-	-	-	-	10	-	-	-	-	-	54
-	4	-	-	10	423	1	123	6	2	26	55
662	3	-	15	20	1 038	1	143	18	3	65	56
662	7	-	15	30	1 461	2	266	24	5	91	57
2	3 677	321	125	29	6 304	29	502	32	12	234	58
8 325	3 537	312	173	334	13 197	60	2 261	277	12	388	59
8 327	7 214	633	298	363	19 501	89	2 763	309	24	622	60
2	3 681	321	125	39	6 727	30	625	38	14	260	61
8 987	3 540	312	188	354	14 235	61	2 404	295	15	453	62
8 989	7 221	633	313	393	20 962	91	3 029	333	29	713	63
in %											
-	0,0	-	-	0,1	72,8	0,2	21,2	1,0	0,3	4,5	64
7,6	0,0	-	0,2	0,2	81,9	0,1	11,3	1,4	0,2	5,1	65
2,7	0,0	-	0,1	0,1	79,0	0,1	14,4	1,3	0,3	4,9	66
0,0	34,6	3,0	1,2	0,3	88,6	0,4	7,1	0,4	0,2	3,3	67
38,0	16,1	1,4	0,8	1,5	81,5	0,4	14,0	1,7	0,1	2,4	68
25,6	22,2	1,9	0,9	1,1	83,7	0,4	11,9	1,3	0,1	2,7	69
0,0	13,9	1,2	0,5	0,1	87,4	0,4	8,1	0,5	0,2	3,4	70
29,3	11,5	1,0	0,6	1,2	81,5	0,3	13,8	1,7	0,1	2,6	71
15,7	12,6	1,1	0,5	0,7	83,3	0,4	12,0	1,3	0,1	2,8	72
0,0	34,6	3,0	1,2	0,3	88,6	0,4	7,1	0,4	0,2	3,3	73
38,0	16,1	1,4	0,8	1,5	81,5	0,4	14,0	1,7	0,1	2,4	74
25,6	22,2	1,9	0,9	1,1	83,7	0,4	11,9	1,3	0,1	2,7	75
0,0	13,9	1,2	0,5	0,1	87,4	0,4	8,1	0,5	0,2	3,4	76
29,3	11,5	1,0	0,6	1,2	81,5	0,3	13,8	1,7	0,1	2,6	77
15,7	12,6	1,1	0,5	0,7	83,3	0,4	12,0	1,3	0,1	2,8	78
0,0	34,6	3,0	1,2	0,3	88,6	0,4	7,1	0,4	0,2	3,3	79
38,0	16,1	1,4	0,8	1,5	81,5	0,4	14,0	1,7	0,1	2,4	80
25,6	22,2	1,9	0,9	1,1	83,7	0,4	11,9	1,3	0,1	2,7	81
0,0	13,9	1,2	0,5	0,1	87,4	0,4	8,1	0,5	0,2	3,4	82
29,3	11,5	1,0	0,6	1,2	81,5	0,3	13,8	1,7	0,1	2,6	83
15,7	12,6	1,1	0,5	0,7	83,3	0,4	12,0	1,3	0,1	2,8	84
Oldenburg (Holstein)											
-	-	-	-	-	6	-	-	-	-	-	1
-	-	-	-	-	2	-	-	-	-	-	2
-	5 031	320	6	-	8 392	47	607	12	10	119	3
-	4 713	308	2	-	7 894	57	584	10	14	109	4
-	5 031	320	6	-	8 398	47	607	12	10	119	5
-	4 713	308	2	-	7 896	57	584	10	14	109	6
-	6	-	-	3	561	5	100	3	-	13	7
4	1	-	2	6	396	2	68	2	-	18	8
-	497	34	-	-	455	3	72	4	1	34	9
83	436	39	24	8	549	2	88	2	3	65	10
-	503	34	-	3	1 016	8	172	7	1	47	11
87	437	39	26	14	945	4	156	4	3	83	12
-	-	1	-	-	10	2	2	-	-	1	13
36	1	-	-	-	55	-	5	1	-	2	14
-	14	2	-	2	20	-	7	-	-	22	15
643	6	1	-	48	792	3	15	-	-	56	16
-	14	3	-	2	30	2	9	-	-	23	17
679	7	1	-	48	847	3	20	1	-	58	18
-	-	-	-	-	2	-	1	-	-	-	19
192	-	-	-	5	219	-	5	-	-	2	20
-	7	-	-	-	11	-	8	2	-	24	21
2 513	1	-	-	93	2 707	15	65	6	-	42	22
-	7	-	-	-	13	-	9	2	-	24	23
2 705	1	-	-	98	2 926	15	70	6	-	44	24

Lfd. Nr.	Altersgruppe Beteiligung am Erwerbsleben	Geschlecht	Personen insgesamt	davon mit Überwiegendem					Angehörige
				Erwerbs- tätigkeit	Arbeits- losen- geld/-hilfe	Rente u. dgl.	darunter		
							Sozial- versiche- rungsrente, Pension u. dgl.	eigenes Vermögen u. dgl.	
1	2	3	4	5	6	7			
								noch: Kreis	
25	35 bis unter 45 Jahre Erwerbspersonen	männl.	3 524	3 483	15	22	22	-	4
26		weibl.	1 932	1 595	7	35	33	-	295
27	Nichterwerbspersonen	männl.	316	-	-	298	283	2	18
28		weibl.	3 325	-	-	488	456	8	2 837
29	Zusammen	männl.	3 840	3 483	15	320	305	2	22
30		weibl.	5 257	1 595	7	523	489	8	3 132
31	45 bis unter 55 Jahre Erwerbspersonen	männl.	4 249	4 179	35	34	31	3	1
32		weibl.	1 894	1 564	16	88	79	8	226
33	Nichterwerbspersonen	männl.	459	-	-	454	440	11	5
34		weibl.	3 922	-	-	1 249	1 203	35	2 673
35	Zusammen	männl.	4 708	4 179	35	488	471	14	6
36		weibl.	5 816	1 564	16	1 337	1 282	43	2 899
37	55 bis unter 65 Jahre Erwerbspersonen	männl.	3 451	3 312	56	81	70	10	2
38		weibl.	1 104	837	21	79	68	10	167
39	Nichterwerbspersonen	männl.	890	-	-	875	800	72	15
40		weibl.	4 106	-	-	1 719	1 611	98	2 387
41	Zusammen	männl.	4 341	3 312	56	956	870	82	17
42		weibl.	5 210	837	21	1 798	1 679	108	2 554
43	65 Jahre und darüber Erwerbspersonen	männl.	792	552	-	235	214	21	5
44		weibl.	283	163	-	67	52	14	53
45	Nichterwerbspersonen	männl.	3 374	-	-	3 320	3 111	209	54
46		weibl.	5 274	-	-	3 902	3 613	282	1 372
47	Zusammen	männl.	4 166	552	-	3 555	3 325	230	59
48		weibl.	5 557	163	-	3 969	3 665	296	1 425
49	ohne Angabe des Alters Erwerbspersonen	männl.	20	19	1	-	-	-	-
50		weibl.	-	-	-	-	-	-	-
51	Nichterwerbspersonen	männl.	4	-	-	3	3	-	1
52		weibl.	17	-	-	6	5	1	11
53	Zusammen	männl.	24	19	1	3	3	-	1
54		weibl.	17	-	-	6	5	1	11
55	Insgesamt Erwerbspersonen	männl.	22 896	21 639	126	413	368	41	718
56		weibl.	11 144	9 229	68	329	284	35	1 518
57	insg.	34 040	30 868	194	742	652	76	2 236	
58	Nichterwerbspersonen	männl.	15 396	-	-	5 453	5 035	298	9 943
59		weibl.	30 091	-	-	7 733	7 173	431	22 358
60	insg.	45 487	-	-	13 186	12 208	729	32 301	
61	Zusammen	männl.	38 292	21 639	126	5 866	5 403	339	10 661
62		weibl.	41 235	9 229	68	8 062	7 457	466	23 876
63	insg.	79 527	30 868	194	13 928	12 860	805	34 537	
								Anteil	
64	Insgesamt Erwerbspersonen	männl.	100	94,5	0,6	1,8	1,6	0,2	3,1
65		männl.	100	82,8	0,6	3,0	2,5	0,3	100
66	weibl.	100	90,7	0,6	2,2	1,9	0,2	13,6	
67	weibl.	100	-	-	-	-	-	100	
68	insg.	100	90,7	0,6	2,2	1,9	0,2	6,6	
69	insg.	100	-	-	-	-	-	100	
70	Nichterwerbspersonen	männl.	100	-	-	35,4	32,7	1,9	64,6
71		männl.	100	-	-	25,7	23,8	1,4	100
72	weibl.	100	-	-	29,0	26,8	1,6	74,3	
73	weibl.	100	-	-	-	-	-	100	
74	insg.	100	-	-	29,0	26,8	1,6	71,0	
75	insg.	100	-	-	-	-	-	100	
76	Zusammen	männl.	100	56,5	0,3	15,3	14,1	0,9	27,8
77		männl.	100	22,4	0,2	19,6	18,1	1,1	100
78	weibl.	100	38,8	0,2	17,5	16,2	1,0	57,9	
79	weibl.	100	-	-	-	-	-	100	
80	insg.	100	38,8	0,2	17,5	16,2	1,0	43,4	
81	insg.	100	-	-	-	-	-	100	

und nach dem überwiegenden Lebensunterhalt in den Kreisen

Lebensunterhalt durch					Von den Personen mit überwiegendem Lebensunterhalt durch Angehörige erhielten diesen von einem Ernährer						Lfd. Nr.
darunter					mit überwiegendem Lebensunterhalt durch						
Ehepartner, sofern nicht Haushaltsvorstände	Schüler und Studierende			Haushaltsvorstände	Erwerbstätigkeit	Arbeitslosen-geld/-hilfe	Sozial-versicherungsrente, Pension u. dgl.	eigenes Vermögen u. dgl.	sonstige Unterhaltsquellen	ohne An-gabe des überwie-genden Lebens-unterhalts	
	in ihrer Familie lebend	weder in ihrer Familie noch in einer Anstalt lebend	in Anstalten lebend								
8	9	10	11	12	13	14	15	16	17	18	
Oldenburg (Holstein)											
-	-	-	-	1	2	-	1	-	-	1	25
268	-	-	-	4	268	1	24	1	-	1	26
-	-	-	-	2	2	-	4	1	-	11	27
2 606	-	-	-	98	2 626	15	139	10	2	45	28
-	-	-	-	3	4	-	5	1	-	12	29
2 874	-	-	-	102	2 894	16	163	11	2	46	30
-	-	-	-	-	-	-	1	-	-	-	31
218	-	-	-	3	209	2	13	-	-	2	32
-	-	-	-	2	2	-	1	-	-	2	33
2 509	-	-	-	77	2 340	15	255	21	1	41	34
-	-	-	-	2	2	-	2	-	-	2	35
2 727	-	-	-	80	2 549	17	268	21	1	43	36
-	-	-	-	1	1	-	-	-	-	1	37
155	-	-	-	5	128	-	35	1	-	3	38
-	1	-	-	8	9	-	1	1	-	4	39
2 257	-	-	-	47	1 452	25	808	59	-	43	40
-	1	-	-	9	10	-	1	1	-	5	41
2 412	-	-	-	52	1 580	25	843	60	-	46	42
1	-	-	-	2	4	-	-	-	-	1	43
44	-	-	-	2	34	-	16	1	-	2	44
-	-	-	-	19	37	-	-	-	-	17	45
1 186	-	-	-	45	291	3	947	75	1	55	46
1	-	-	-	21	41	-	-	-	-	18	47
1 230	-	-	-	47	325	3	963	76	1	57	48
-	-	-	-	-	-	-	-	-	-	-	49
-	-	-	-	-	-	-	-	-	-	-	50
-	-	-	-	-	1	-	-	-	-	-	51
8	1	-	-	-	8	-	2	-	-	1	52
-	-	-	-	-	1	-	-	-	-	-	53
8	1	-	-	-	8	-	2	-	-	1	54
1	6	1	-	7	586	7	105	3	-	17	55
917	2	-	2	25	1 311	5	166	6	-	30	56
918	8	1	2	32	1 897	12	271	9	-	47	57
-	5 550	356	6	33	8 929	50	700	20	11	233	58
11 805	5 157	348	26	416	18 659	135	2 903	183	21	457	59
11 805	10 707	704	32	449	27 588	185	3 603	203	32	690	60
1	5 556	357	6	40	9 515	57	805	23	11	250	61
12 722	5 159	348	28	441	19 970	140	3 069	189	21	487	62
12 723	10 715	705	34	481	29 485	197	3 874	212	32	737	63
in %											
0,0	0,0	0,0	-	0,0	-	-	-	-	-	-	64
8,2	0,0	-	0,0	0,2	81,6	1,0	14,6	0,4	-	2,4	65
2,7	0,0	0,0	0,0	0,1	86,4	0,3	10,9	0,4	-	2,0	66
-	36,0	2,3	0,0	0,2	84,8	0,5	12,1	0,4	-	2,1	67
39,2	17,1	1,2	0,1	1,4	89,8	0,5	7,0	0,2	0,1	2,3	68
26,0	23,5	1,5	0,1	1,0	83,5	0,6	13,0	0,8	0,1	2,0	69
-	-	-	-	-	85,4	0,6	11,2	0,6	0,1	2,1	70
0,0	14,5	0,9	0,0	0,1	-	-	-	-	-	-	71
30,9	12,5	0,8	0,1	1,1	89,3	0,5	7,6	0,2	0,1	2,3	72
16,0	13,5	0,9	0,0	0,6	83,6	0,6	12,9	0,8	0,1	2,0	73
-	-	-	-	-	85,4	0,6	11,2	0,6	0,1	2,1	74
-	-	-	-	-	-	-	-	-	-	-	75
-	-	-	-	-	-	-	-	-	-	-	76
-	-	-	-	-	-	-	-	-	-	-	77
-	-	-	-	-	-	-	-	-	-	-	78
-	-	-	-	-	-	-	-	-	-	-	79
-	-	-	-	-	-	-	-	-	-	-	80
-	-	-	-	-	-	-	-	-	-	-	81

Lfd. Nr.	Altersgruppe Beteiligung am Erwerbsleben	Ge- schlecht	Personen insgesamt	davon mit Überwiegendem					Angehörige
				Erwerbs- tätigkeit	Arbeits- losen- geld/-hilfe	Rente u. dgl.	darunter		
							Sozial- versiche- rungsrente, Pension u. dgl.	eigenes Vermögen u. dgl.	
1	2	3	4	5	6	7			
Kreis									
1	unter 15 Jahre								
2	Erwerbspersonen	männl.	20	13	-	-	-	7	
		weibl.	9	6	-	-	-	3	
3	Nichterwerbspersonen	männl.	23 018	-	-	397	292	22 621	
4		weibl.	21 797	-	-	318	212	21 479	
5	Zusammen	männl.	23 038	13	-	397	292	22 628	
6		weibl.	21 806	6	-	318	212	21 482	
7	15 bis unter 21 Jahre								
8	Erwerbspersonen	männl.	8 485	6 110	4	92	79	2 279	
		weibl.	6 872	5 413	11	54	50	1 394	
9	Nichterwerbspersonen	männl.	1 576	-	-	59	50	1 517	
10		weibl.	2 038	-	-	84	47	1 954	
11	Zusammen	männl.	10 061	6 110	4	151	129	3 796	
12		weibl.	8 910	5 413	11	138	97	3 348	
13	21 bis unter 25 Jahre								
14	Erwerbspersonen	männl.	8 577	8 467	12	17	7	81	
		weibl.	5 572	5 392	7	2	1	171	
15	Nichterwerbspersonen	männl.	400	-	-	80	40	320	
16		weibl.	2 466	-	-	41	25	2 425	
17	Zusammen	männl.	8 977	8 467	12	97	47	401	
18		weibl.	8 038	5 392	7	43	26	2 596	
19	25 bis unter 35 Jahre								
20	Erwerbspersonen	männl.	15 463	15 389	34	23	12	17	
		weibl.	6 546	5 821	23	17	11	685	
21	Nichterwerbspersonen	männl.	290	-	-	143	90	147	
22		weibl.	8 455	-	-	172	143	8 283	
23	Zusammen	männl.	15 753	15 389	34	166	102	164	
24		weibl.	15 001	5 821	23	189	154	8 968	
25	35 bis unter 45 Jahre								
26	Erwerbspersonen	männl.	10 270	10 213	16	40	35	1	
		weibl.	5 752	4 928	21	74	61	729	
27	Nichterwerbspersonen	männl.	202	-	-	190	174	12	
28		weibl.	7 849	-	-	719	654	7 130	
29	Zusammen	männl.	10 472	10 213	16	230	209	13	
30		weibl.	13 601	4 928	21	793	715	7 859	
31	45 bis unter 55 Jahre								
32	Erwerbspersonen	männl.	11 996	11 869	30	91	74	6	
		weibl.	5 737	4 785	19	245	227	688	
33	Nichterwerbspersonen	männl.	492	-	-	483	453	9	
34		weibl.	10 327	-	-	2 573	2 458	7 754	
35	Zusammen	männl.	12 488	11 869	30	574	527	15	
36		weibl.	16 064	4 785	19	2 818	2 685	8 442	
37	55 bis unter 65 Jahre								
38	Erwerbspersonen	männl.	9 846	9 612	49	173	137	12	
		weibl.	2 994	2 369	18	190	169	417	
39	Nichterwerbspersonen	männl.	1 762	-	-	1 739	1 643	23	
40		weibl.	10 990	-	-	4 408	4 158	6 582	
41	Zusammen	männl.	11 608	9 612	49	1 912	1 780	35	
42		weibl.	13 984	2 369	18	4 598	4 327	6 999	
43	65 Jahre und darüber								
44	Erwerbspersonen	männl.	1 843	1 355	4	468	410	16	
		weibl.	628	361	-	164	129	103	
45	Nichterwerbspersonen	männl.	8 363	-	-	8 242	7 789	121	
46		weibl.	13 910	-	-	10 259	9 606	3 651	
47	Zusammen	männl.	10 206	1 355	4	8 710	8 199	137	
48		weibl.	14 538	361	-	10 423	9 735	3 754	

und nach dem überwiegenden Lebensunterhalt in den Kreisen

Lebensunterhalt durch					Von den Personen mit überwiegendem Lebensunterhalt durch Angehörige erhielten diesen von einem Ernährer						Lfd. Nr.
darunter					mit überwiegendem Lebensunterhalt durch						
Ehepartner, sofern nicht Haushaltsvorstände	Schüler und Studierende			Haushaltsvorstände	Erwerbstätigkeit	Arbeitslosen-geld/-hilfe	Sozial-versicherungsrente, Pension u. dgl.	eigenes Vermögen u. dgl.	sonstige Unterhaltsquellen	ohne Angabe des überwiegenden Lebensunterhalts	
	in ihrer Familie lebend	weder in ihrer Familie noch in einer Anstalt lebend	in Anstalten lebend								
8	9	10	11	12	13	14	15	16	17	18	
	2	-	-	-	7	-	-	-	-	-	1
	-	-	-	-	3	-	-	-	-	-	2
	11 580	439	19	-	21 293	40	981	37	42	228	3
	10 942	417	1	-	20 228	42	933	36	25	215	4
	11 582	439	19	-	21 300	40	981	37	42	228	5
	10 942	417	1	-	20 231	42	933	36	25	215	6
	5	-	-	6	1 856	4	327	11	4	77	7
12	10	-	-	-	1 195	3	168	10	1	17	8
	1 365	72	42	-	1 271	4	156	7	2	77	9
287	1 405	63	-	11	1 708	2	176	9	4	55	10
	1 370	72	42	6	3 127	8	483	18	6	154	11
299	1 415	63	-	11	2 903	5	344	19	5	72	12
	5	-	-	1	64	-	11	1	-	5	13
119	1	1	-	6	164	-	3	2	1	1	14
	278	26	2	-	250	-	44	1	-	25	15
2 009	131	5	-	47	2 312	3	52	9	3	46	16
	283	26	2	1	314	-	55	2	-	30	17
2 128	132	6	-	53	2 476	3	55	11	4	47	18
	2	-	-	2	13	-	3	-	-	1	19
619	2	-	-	11	675	-	5	2	-	3	20
	110	10	-	4	105	-	26	2	1	13	21
7 801	23	2	-	145	8 109	8	98	13	3	52	22
	112	10	-	6	118	-	29	2	1	14	23
8 420	25	2	-	156	8 784	8	103	15	3	55	24
	-	-	-	-	1	-	-	-	-	-	25
701	-	-	-	6	708	-	18	1	-	2	26
	3	-	-	-	5	-	5	1	-	1	27
6 831	2	-	-	143	6 856	11	210	11	5	37	28
	3	-	-	-	6	-	5	1	-	1	29
7 532	2	-	-	149	7 564	11	228	12	5	39	30
	-	-	-	5	6	-	-	-	-	-	31
661	-	-	-	6	644	1	36	3	-	4	32
	1	-	-	7	7	-	1	1	-	-	33
7 523	-	-	-	138	7 074	16	564	41	3	56	34
	1	-	-	12	13	-	1	1	-	-	35
8 184	-	-	-	144	7 718	17	600	44	3	60	36
	2	-	-	9	12	-	-	-	-	-	37
394	-	-	-	6	351	-	57	6	-	3	38
	1	-	-	15	16	-	3	-	-	4	39
6 331	-	-	-	120	4 324	19	2 082	90	4	63	40
	3	-	-	24	28	-	3	-	-	4	41
6 725	-	-	-	126	4 675	19	2 139	96	4	66	42
	-	-	-	4	15	-	-	-	-	1	43
84	-	-	-	-	75	-	22	6	-	-	44
	3	-	-	50	87	-	7	2	-	25	45
3 200	-	-	-	108	820	1	2 606	145	1	78	46
	3	-	-	54	102	-	7	2	-	26	47
3 284	-	-	-	108	895	1	2 628	151	1	78	48

Lfd. Nr.	Altersgruppe Beteiligung am Erwerbsleben	Geschlecht	Personen insgesamt	davon mit Überwiegendem					Angehörige
				Erwerbs- tätigkeit	Arbeits- losen- geld/-hilfe	Rente u. dgl.	darunter		
							Sozial- versiche- rungsrente, Pension u. dgl.	eigenes Vermögen u. dgl.	
1	2	3	4	5	6	7			
								noch: Kreis	
49	ohne Angabe des Alters	männl.	1	1	-	-	-	-	-
50	Erwerbspersonen	weibl.	-	-	-	-	-	-	-
51	Nichterwerbspersonen	männl.	18	-	-	14	14	-	4
52		weibl.	65	-	-	34	31	3	31
53	Zusammen	männl.	19	1	-	14	14	-	4
54		weibl.	65	-	-	34	31	3	31
55	Insgesamt	männl.	66 501	63 029	149	904	754	129	2 419
56	Erwerbspersonen	weibl.	34 110	29 075	99	746	648	77	4 190
57		insg.	100 611	92 104	248	1 650	1 402	206	6 609
58	Nichterwerbspersonen	männl.	36 121	-	-	11 347	10 545	617	24 774
59		weibl.	77 897	-	-	18 608	17 334	926	59 289
60		insg.	114 018	-	-	29 955	27 879	1 543	84 063
61	Zusammen	männl.	102 622	63 029	149	12 251	11 299	746	27 193
62		weibl.	112 007	29 075	99	19 354	17 982	1 003	63 479
63		insg.	214 629	92 104	248	31 605	29 281	1 749	90 672
								Anteil	
64	Insgesamt	männl.	100	94,8	0,2	1,4	1,1	0,2	3,6
65	Erwerbspersonen	männl.	100	85,2	0,3	2,2	1,9	0,2	100
66		weibl.	100	91,5	0,2	1,6	1,4	0,2	12,3
67		insg.	100	-	-	31,4	29,2	1,7	100
68	Nichterwerbspersonen	männl.	100	-	-	23,9	22,3	1,2	68,6
69		weibl.	100	-	-	26,3	24,5	1,4	100
70		insg.	100	-	-	11,9	11,0	0,7	76,1
71	Zusammen	männl.	100	61,4	0,1	17,3	16,1	0,9	100
72		weibl.	100	26,0	0,1	14,7	13,6	0,8	100
73		insg.	100	42,9	0,1	14,7	13,6	0,8	100
74		insg.	100	42,9	0,1	14,7	13,6	0,8	100
75		insg.	100	42,9	0,1	14,7	13,6	0,8	100
76		insg.	100	42,9	0,1	14,7	13,6	0,8	100
77		insg.	100	42,9	0,1	14,7	13,6	0,8	100
78		insg.	100	42,9	0,1	14,7	13,6	0,8	100
79		insg.	100	42,9	0,1	14,7	13,6	0,8	100
80		insg.	100	42,9	0,1	14,7	13,6	0,8	100
81		insg.	100	42,9	0,1	14,7	13,6	0,8	100
								Kreis	
1	unter 15 Jahre	männl.	8	4	-	-	-	-	4
2	Erwerbspersonen	weibl.	11	8	-	1	1	-	2
3	Nichterwerbspersonen	männl.	12 643	-	-	153	93	-	12 490
4		weibl.	12 347	-	-	144	71	-	12 203
5	Zusammen	männl.	12 651	4	-	153	93	-	12 494
6		weibl.	12 358	8	-	145	72	-	12 205
7	15 bis unter 21 Jahre	männl.	4 325	3 053	5	59	54	-	1 208
8	Erwerbspersonen	weibl.	3 559	2 652	7	34	33	-	866
9	Nichterwerbspersonen	männl.	1 018	-	-	32	27	1	986
10		weibl.	1 398	-	-	202	35	-	1 196
11	Zusammen	männl.	5 343	3 053	5	91	81	1	2 194
12		weibl.	4 957	2 652	7	236	68	-	2 062
13	21 bis unter 25 Jahre	männl.	4 078	4 027	7	8	4	-	36
14	Erwerbspersonen	weibl.	2 232	2 126	9	2	2	-	95
15	Nichterwerbspersonen	männl.	263	-	-	43	28	4	220
16		weibl.	1 264	-	-	37	23	4	1 227
17	Zusammen	männl.	4 341	4 027	7	51	32	4	256
18		weibl.	3 496	2 126	9	39	25	4	1 322
19	25 bis unter 35 Jahre	männl.	6 775	6 732	18	12	9	1	13
20	Erwerbspersonen	weibl.	2 470	2 137	17	8	7	-	308
21	Nichterwerbspersonen	männl.	142	-	-	73	43	5	69
22		weibl.	4 055	-	-	98	82	5	3 957
23	Zusammen	männl.	6 917	6 732	18	85	52	6	82
24		weibl.	6 525	2 137	17	106	89	5	4 265

und nach dem überwiegenen Lebensunterhalt in den Kreisen

Lebensunterhalt durch					Von den Personen mit überwiegenem Lebensunterhalt durch Angehörige erhielten diesen von einem Ernährer							Lfd. Nr.
darunter					mit überwiegenem Lebensunterhalt durch							
Ehepartner, sofern nicht Haushaltsvorstände	Schüler und Studierende			Haushaltsvorstände	Erwerbstätigkeit	Arbeitslosen-geld/-hilfe	Sozial-versicherungsrente, Pension u. dgl.	eigenes Vermögen u. dgl.	sonstige Unterhaltsquellen	ohne Angabe des überwiegenen Lebensunterhalts		
	in ihrer Familie lebend	weder in ihrer Familie noch in einer Anstalt lebend	in Anstalten lebend									
8	9	10	11	12	13	14	15	16	17	18		
Pinneberg												
-	-	-	-	-	-	-	-	-	-	-	49	
-	-	-	-	-	-	-	-	-	-	-	50	
-	3	-	-	-	3	-	1	-	-	-	51	
28	1	-	-	-	28	-	2	-	-	1	52	
-	3	-	-	-	3	-	1	-	-	-	53	
28	1	-	-	-	28	-	2	-	-	1	54	
2	14	-	-	27	1 974	4	341	12	4	84	55	
2 590	13	1	-	35	3 815	4	309	30	2	30	56	
2 592	27	1	-	62	5 789	8	650	42	6	114	57	
6	13 339	547	63	76	23 037	44	1 224	51	45	373	58	
34 010	12 504	487	1	712	51 459	102	6 723	354	48	603	59	
34 016	25 843	1 034	64	788	74 496	146	7 947	405	93	976	60	
8	13 353	547	63	103	25 011	48	1 565	63	49	457	61	
36 600	12 517	488	1	747	55 274	106	7 032	384	50	633	62	
36 608	25 870	1 035	64	850	80 285	154	8 597	447	99	1 090	63	
in %												
0,0	0,0	-	-	0,0	81,6	0,2	14,1	0,5	0,2	3,5	64	
7,6	0,0	0,0	-	0,1	91,1	0,1	7,4	0,7	0,0	0,7	65	
2,6	0,0	0,0	-	0,1	87,6	0,1	9,8	0,6	0,1	1,7	66	
0,0	36,9	1,5	0,2	0,2	93,0	0,2	4,9	0,2	0,2	1,5	67	
43,7	16,1	0,6	0,0	0,9	86,8	0,2	11,3	0,6	0,1	1,0	68	
29,8	22,7	0,9	0,1	0,7	88,6	0,2	9,5	0,5	0,1	1,2	69	
0,0	13,0	0,5	0,1	0,1	92,0	0,2	5,8	0,2	0,2	1,7	70	
32,7	11,2	0,4	0,0	0,7	87,1	0,2	11,1	0,6	0,1	1,0	71	
17,1	12,1	0,5	0,0	0,4	88,5	0,2	9,5	0,5	0,1	1,2	72	
0,0	0,0	-	-	0,0	81,6	0,2	14,1	0,5	0,2	3,5	73	
7,6	0,0	0,0	-	0,1	91,1	0,1	7,4	0,7	0,0	0,7	74	
2,6	0,0	0,0	-	0,1	87,6	0,1	9,8	0,6	0,1	1,7	75	
0,0	36,9	1,5	0,2	0,2	93,0	0,2	4,9	0,2	0,2	1,5	76	
43,7	16,1	0,6	0,0	0,9	86,8	0,2	11,3	0,6	0,1	1,0	77	
29,8	22,7	0,9	0,1	0,7	88,6	0,2	9,5	0,5	0,1	1,2	78	
0,0	13,0	0,5	0,1	0,1	92,0	0,2	5,8	0,2	0,2	1,7	79	
32,7	11,2	0,4	0,0	0,7	87,1	0,2	11,1	0,6	0,1	1,0	80	
17,1	12,1	0,5	0,0	0,4	88,5	0,2	9,5	0,5	0,1	1,2	81	
Plön												
-	-	-	-	-	4	-	-	-	-	-	1	
-	-	-	-	-	1	-	-	-	-	1	2	
-	6 578	333	127	-	11 476	51	696	14	15	238	3	
-	6 361	385	34	-	11 303	44	650	20	21	165	4	
-	6 578	333	127	-	11 480	51	696	14	15	238	5	
-	6 361	385	34	-	11 304	44	650	20	21	166	6	
-	3	-	-	6	984	2	188	3	3	28	7	
7	-	-	1	1	663	5	141	1	-	56	8	
-	791	45	95	-	699	3	139	3	6	136	9	
148	820	51	27	17	947	3	172	10	3	61	10	
-	794	45	95	6	1 683	5	327	6	9	164	11	
155	820	51	28	18	1 610	8	313	11	3	117	12	
-	2	-	-	2	26	-	7	-	-	3	13	
49	-	-	-	2	91	-	1	-	-	3	14	
1	143	61	-	-	116	-	45	-	-	59	15	
936	57	15	-	61	1 157	2	29	3	-	35	16	
1	145	61	-	2	142	-	52	-	-	62	17	
985	57	15	-	63	1 248	2	30	3	1	38	18	
-	1	-	-	-	7	-	6	-	-	-	19	
250	-	-	-	5	296	1	9	-	-	2	20	
1	36	16	-	2	34	-	18	-	-	17	21	
3 656	12	2	1	90	3 843	15	60	7	3	29	22	
1	37	16	-	2	41	-	24	-	-	17	23	
3 906	12	2	1	95	4 139	16	69	7	3	31	24	

Lfd. Nr.	Altersgruppe Beteiligung am Erwerbsleben	Geschlecht	Personen- insgesamt	davon mit Überwiegendem					Angehörige
				Erwerbs- tätigkeit	Arbeits- losen- geld/-hilfe	Rente u. dgl.	darunter		
							Sozial- versiche- rungsrente, Pension u. dgl.	eigenes Vermögen u. dgl.	
1	2	3	4	5	6	7			
noch: Kreis									
25	35 bis unter 45 Jahre	männl.	4 820	4 770	18	32	31	-	-
26	Erwerbspersonen	weibl.	2 406	1 952	14	55	50	2	385
27	Nichterwerbspersonen	männl.	114	-	-	103	99	4	11
28		weibl.	4 164	-	-	430	403	6	3 734
29	Zusammen	männl.	4 934	4 770	18	135	130	4	11
30		weibl.	6 570	1 952	14	485	453	8	4 119
31	45 bis unter 55 Jahre	männl.	5 926	5 836	39	50	47	2	1
32	Erwerbspersonen	weibl.	2 619	2 097	12	142	135	5	368
33	Nichterwerbspersonen	männl.	272	-	-	270	260	8	2
34		weibl.	5 359	-	-	1 464	1 392	41	3 895
35	Zusammen	männl.	6 198	5 836	39	320	307	10	3
36		weibl.	7 978	2 097	12	1 606	1 527	46	4 263
37	55 bis unter 65 Jahre	männl.	5 038	4 831	69	133	104	29	5
38	Erwerbspersonen	weibl.	1 490	1 132	18	107	81	24	233
39	Nichterwerbspersonen	männl.	947	-	-	940	869	65	7
40		weibl.	5 537	-	-	2 277	2 116	138	3 260
41	Zusammen	männl.	5 985	4 831	69	1 073	973	94	12
42		weibl.	7 027	1 132	18	2 384	2 197	162	3 493
43	65 Jahre und darüber	männl.	1 095	711	1	375	330	44	8
44	Erwerbspersonen	weibl.	386	209	-	117	103	14	60
45	Nichterwerbspersonen	männl.	4 784	-	-	4 715	4 438	276	69
46		weibl.	7 441	-	-	5 524	5 138	371	1 917
47	Zusammen	männl.	5 879	711	1	5 090	4 768	320	77
48		weibl.	7 827	209	-	5 641	5 241	385	1 977
49	ohne Angabe des Alters	männl.	-	-	-	-	-	-	-
50	Erwerbspersonen	weibl.	-	-	-	-	-	-	-
51	Nichterwerbspersonen	männl.	19	-	-	5	5	-	14
52		weibl.	29	-	-	13	13	-	16
53	Zusammen	männl.	19	-	-	5	5	-	14
54		weibl.	29	-	-	13	13	-	16
55	Insgesamt	männl.	32 065	29 964	157	669	579	76	1 275
56	Erwerbspersonen	weibl.	15 173	12 313	77	466	412	45	2 317
57		insg.	47 238	42 277	234	1 135	991	121	3 592
58	Nichterwerbspersonen	männl.	20 202	-	-	6 334	5 862	363	13 868
59		weibl.	41 594	-	-	10 189	9 273	565	31 405
60		insg.	61 796	-	-	16 523	15 135	928	45 273
61	Zusammen	männl.	52 267	29 964	157	7 003	6 441	439	15 143
62		weibl.	56 767	12 313	77	10 655	9 685	610	33 722
63		insg.	109 034	42 277	234	17 658	16 126	1 049	48 865
64	Insgesamt	männl.	100	93,4	0,5	2,1	1,8	0,2	4,0
65	Erwerbspersonen	männl.	100	81,2	0,5	3,1	2,7	0,3	15,3
66		weibl.	100	89,5	0,5	2,4	2,1	0,3	7,6
67		insg.	100	89,5	0,5	2,4	2,1	0,3	100
68		insg.	100	89,5	0,5	2,4	2,1	0,3	100
69		insg.	100	89,5	0,5	2,4	2,1	0,3	100
70	Nichterwerbspersonen	männl.	100	-	-	31,4	29,0	1,8	68,6
71		männl.	100	-	-	24,5	22,3	1,4	100
72		weibl.	100	-	-	26,7	24,5	1,5	75,5
73		weibl.	100	-	-	26,7	24,5	1,5	100
74		insg.	100	-	-	26,7	24,5	1,5	73,3
75		insg.	100	-	-	26,7	24,5	1,5	100
76	Zusammen	männl.	100	57,3	0,3	13,4	12,3	0,8	29,0
77		männl.	100	21,7	0,1	18,8	17,1	1,1	100
78		weibl.	100	38,8	0,2	16,2	14,8	1,0	59,4
79		weibl.	100	38,8	0,2	16,2	14,8	1,0	100
80		insg.	100	38,8	0,2	16,2	14,8	1,0	44,8
81		insg.	100	38,8	0,2	16,2	14,8	1,0	100

und nach dem Überwiegenden Lebensunterhalt in den Kreisen

Lebensunterhalt durch					Von den Personen mit überwiegendem Lebensunterhalt durch Angehörige erhielten diesen von einem Ernährer						Lfd. Nr.
darunter					mit überwiegendem Lebensunterhalt durch					ohne Angabe des Überwiegenden Lebensunterhalts	
Ehepartner, sofern nicht Haushaltsvorstände	Schüler und Studierende			Haushaltsvorstände	Erwerbstätigkeit	Arbeitslosen-geld/-hilfe	Sozial-versicherungsrente, Pension u. dgl.	eigenes Vermögen u. dgl.	sonstige Unterhaltsquellen		
	in ihrer Familie lebend	weder in ihrer Familie noch in einer Anstalt lebend	in Anstalten lebend							13	14
8	9	10	11	12	13	14	15	16	17	18	
Plön											
-	-	-	-	-	-	-	-	-	-	-	25
362	-	-	-	1	367	-	16	-	-	2	26
-	4	1	-	-	4	-	4	1	-	2	27
3 563	2	-	-	77	3 559	15	145	4	2	9	28
-	4	1	-	-	4	-	4	1	-	2	29
3 925	2	-	-	78	3 926	15	161	4	2	11	30
-	-	-	-	-	-	-	-	-	-	1	31
348	-	-	-	6	331	3	30	-	1	3	32
-	-	-	-	-	-	-	2	-	-	-	33
3 744	-	-	-	91	3 463	18	360	23	2	29	34
-	-	-	-	-	-	-	2	-	-	1	35
4 092	-	-	-	97	3 794	21	390	23	3	32	36
-	-	-	-	3	5	-	-	-	-	-	37
212	-	-	-	4	182	1	36	13	-	1	38
-	-	-	-	2	6	-	-	-	-	1	39
3 122	-	-	-	45	1 959	23	1 190	61	1	26	40
-	-	-	-	5	11	-	-	-	-	1	41
3 334	-	-	-	49	2 141	24	1 226	74	1	27	42
-	-	-	-	3	8	-	-	-	-	-	43
48	-	-	-	-	33	-	25	2	-	-	44
-	-	-	-	29	53	-	4	-	-	12	45
1 688	-	-	-	46	395	2	1 419	73	1	27	46
-	-	-	-	32	61	-	4	-	-	12	47
1 736	-	-	-	46	428	2	1 444	75	1	27	48
-	-	-	-	-	-	-	-	-	-	-	49
-	-	-	-	-	-	-	-	-	-	-	50
-	-	1	4	-	5	-	-	-	-	9	51
9	-	-	-	-	9	-	4	-	-	3	52
-	-	1	4	-	5	-	-	-	-	9	53
9	-	-	-	-	9	-	4	-	-	3	54
-	6	-	-	14	1 034	2	201	3	3	32	55
1 276	-	-	1	19	1 964	10	258	16	1	68	56
1 276	6	-	1	33	2 998	12	459	19	4	100	57
2	7 552	457	226	33	12 393	52	908	18	21	474	58
16 866	7 252	453	62	427	26 635	124	4 029	201	34	384	59
16 868	14 804	910	288	460	39 028	176	4 937	219	55	858	60
2	7 558	457	226	47	13 427	56	1 109	21	24	506	61
18 142	7 252	453	63	446	28 599	132	4 287	217	35	452	62
18 144	14 810	910	289	493	42 026	188	5 396	238	59	958	63
in %											
-	0,0	-	-	0,0	81,1	0,2	15,8	0,2	0,2	2,5	64
8,4	-	-	0,0	0,1	84,8	0,4	11,1	0,7	0,0	2,9	65
2,7	0,0	-	0,0	0,1	83,5	0,3	12,8	0,5	0,1	2,8	66
0,0	37,4	2,3	1,1	0,2	89,4	0,4	6,5	0,1	0,2	3,4	67
40,5	17,4	1,1	0,1	1,0	84,8	0,4	12,8	0,6	0,1	1,2	68
27,3	24,0	1,5	0,5	0,7	86,2	0,4	10,9	0,5	0,1	1,9	69
0,0	14,5	0,9	0,4	0,1	88,7	0,4	7,3	0,1	0,2	3,3	70
32,0	12,8	0,8	0,1	0,8	84,8	0,4	12,7	0,6	0,1	1,3	71
16,6	13,6	0,8	0,3	0,5	86,0	0,4	11,0	0,5	0,1	2,0	72
											73
											74
											75
											76
											77
											78
											79
											80
											81

Lfd. Nr.	Altersgruppe Beteiligung am Erwerbsleben	Ge- schlecht	Personen insgesamt	davon mit Überwiegendem					Angehörige
				Erwerbs- tätigkeit	Arbeits- losen- geld/-hilfe	Rente u. dgl.	darunter		
							Sozial- versiche- rungsrente, Pension u. dgl.	eigenes Vermögen u. dgl.	
1	2	3	4	5	6	7			
Kreis									
1	unter 15 Jahre								
2	Erwerbspersonen	männl.	17	9	-	-	-	8	
		weibl.	18	10	-	2	2	6	
3	Nichterwerbspersonen	männl.	18 082	-	-	200	170	3 17 882	
4		weibl.	17 362	-	-	153	122	- 17 209	
5	Zusammen	männl.	18 099	9	-	200	170	3 17 890	
6		weibl.	17 380	10	-	155	124	- 17 215	
7	15 bis unter 21 Jahre								
8	Erwerbspersonen	männl.	6 017	4 286	8	66	60	3 1 657	
		weibl.	5 019	3 743	12	108	99	- 1 156	
9	Nichterwerbspersonen	männl.	1 328	-	-	66	49	3 1 262	
10		weibl.	1 638	-	-	74	64	5 1 564	
11	Zusammen	männl.	7 345	4 286	8	132	109	6 2 919	
12		weibl.	6 657	3 743	12	182	163	5 2 720	
13	21 bis unter 25 Jahre								
14	Erwerbspersonen	männl.	5 446	5 371	13	9	5	3 53	
		weibl.	3 475	3 290	24	4	4	- 157	
15	Nichterwerbspersonen	männl.	329	-	-	62	32	8 267	
16		weibl.	1 811	-	-	68	54	6 1 743	
17	Zusammen	männl.	5 775	5 371	13	71	37	11 320	
18		weibl.	5 286	3 290	24	72	58	6 1 900	
19	25 bis unter 35 Jahre								
20	Erwerbspersonen	männl.	9 579	9 525	21	12	7	3 21	
		weibl.	4 024	3 467	31	12	11	1 514	
21	Nichterwerbspersonen	männl.	198	-	-	90	73	8 108	
22		weibl.	5 666	-	-	170	146	7 5 496	
23	Zusammen	männl.	9 777	9 525	21	102	80	11 129	
24		weibl.	9 690	3 467	31	182	157	8 6 010	
25	35 bis unter 45 Jahre								
26	Erwerbspersonen	männl.	7 031	6 963	18	46	40	4 4	
		weibl.	3 949	3 276	16	84	77	2 573	
27	Nichterwerbspersonen	männl.	193	-	-	176	170	3 17	
28		weibl.	6 002	-	-	713	673	12 5 289	
29	Zusammen	männl.	7 224	6 963	18	222	210	7 21	
30		weibl.	9 951	3 276	16	797	750	14 5 862	
31	45 bis unter 55 Jahre								
32	Erwerbspersonen	männl.	8 654	8 538	37	78	65	12 1	
		weibl.	3 949	3 011	52	241	214	21 645	
33	Nichterwerbspersonen	männl.	513	-	-	496	464	29 17	
34		weibl.	7 893	-	-	2 114	2 008	71 5 779	
35	Zusammen	männl.	9 167	8 538	37	574	529	41 18	
36		weibl.	11 842	3 011	52	2 355	2 222	92 6 424	
37	55 bis unter 65 Jahre								
38	Erwerbspersonen	männl.	7 227	6 927	68	223	163	59 9	
		weibl.	2 217	1 626	40	192	148	41 359	
39	Nichterwerbspersonen	männl.	1 570	-	-	1 551	1 372	176 19	
40		weibl.	8 288	-	-	3 372	3 091	256 4 916	
41	Zusammen	männl.	8 797	6 927	68	1 774	1 535	235 28	
42		weibl.	10 505	1 626	40	3 564	3 239	297 5 275	
43	65 Jahre und darüber								
44	Erwerbspersonen	männl.	1 507	957	7	531	444	87 12	
		weibl.	504	243	1	157	111	46 103	
45	Nichterwerbspersonen	männl.	7 318	-	-	7 223	6 613	610 95	
46		weibl.	11 096	-	-	8 187	7 442	732 2 909	
47	Zusammen	männl.	8 825	957	7	7 754	7 057	697 107	
48		weibl.	11 600	243	1	8 344	7 553	778 3 012	

und nach dem überwiegender Lebensunterhalt in den Kreisen

Lebensunterhalt durch					Von den Personen mit überwiegender Lebensunterhalt durch Angehörige erhielten diesen von einem Ernährer						Lfd. Nr.
darunter					mit überwiegender Lebensunterhalt durch						
Ehepartner, sofern nicht Haushaltsvorstände	Schüler und Studierende			Haushaltsvorstände	Erwerbstätigkeit	Arbeitslosen-geld/-hilfe	Sozial-versicherungsrente, Pension u. dgl.	eigenes Vermögen u. dgl.	sonstige Unterhaltsquellen	ohne Angabe des überwiegender Lebensunterhalts	
	in ihrer Familie lebend	weder in ihrer Familie noch in einer Anstalt lebend	in Anstalten lebend								
8	9	10	11	12	13	14	15	16	17	18	
Rendsburg											
-	-	-	-	-	6	-	1	-	-	1	1
-	-	-	-	-	4	-	2	-	-	-	2
-	9 547	518	44	-	16 480	48	1 092	30	40	192	3
-	8 961	451	9	-	15 958	48	984	31	28	160	4
-	9 547	518	44	-	16 486	48	1 093	30	40	193	5
-	8 961	451	9	-	15 962	48	986	31	28	160	6
-	8	-	-	14	1 315	4	260	6	5	67	7
10	3	1	-	4	946	6	170	6	1	27	8
-	1 092	83	53	-	985	4	162	2	2	107	9
207	1 033	76	63	20	1 252	2	187	11	3	109	10
-	1 100	83	53	14	2 300	8	422	8	7	174	11
217	1 036	77	63	24	2 198	8	357	17	4	136	12
-	-	-	-	2	39	-	9	-	-	5	13
90	2	-	-	5	146	-	6	1	1	3	14
-	166	82	3	1	150	-	27	2	-	88	15
1 346	71	30	18	58	1 614	2	37	6	1	83	16
-	166	82	3	3	189	-	36	2	-	93	17
1 436	73	30	18	63	1 760	2	43	7	2	86	18
-	4	2	-	2	15	-	3	-	-	3	19
448	-	-	-	8	504	-	10	-	-	-	20
-	42	38	-	3	51	1	10	4	-	42	21
5 076	11	4	1	134	5 346	10	92	12	1	35	22
-	46	40	-	5	66	1	13	4	-	45	23
5 524	11	4	1	142	5 850	10	102	12	1	35	24
-	-	-	-	2	2	-	2	-	-	-	25
537	-	-	-	3	538	2	30	1	-	2	26
1	1	-	-	3	6	-	11	-	-	-	27
4 953	-	-	-	180	4 967	10	256	19	4	33	28
1	1	-	-	5	8	-	13	-	-	-	29
5 490	-	-	-	183	5 505	12	286	20	4	35	30
-	-	-	-	-	-	-	1	-	-	-	31
614	-	-	-	12	585	1	45	6	1	7	32
2	-	-	-	6	7	-	2	2	-	6	33
5 515	1	-	-	149	5 122	31	540	47	2	37	34
2	-	-	-	6	7	-	3	2	-	6	35
6 129	1	-	-	161	5 707	32	585	53	3	44	36
-	-	-	-	6	8	-	-	-	-	1	37
340	-	-	-	4	274	-	76	6	-	3	38
3	-	-	-	9	12	-	3	2	-	2	39
4 699	-	-	-	102	2 811	18	1 893	129	5	60	40
3	-	-	-	15	20	-	3	2	-	3	41
5 039	-	-	-	106	3 085	18	1 969	135	5	63	42
-	-	-	-	5	12	-	-	-	-	-	43
83	-	-	-	1	67	-	30	6	-	-	44
1	-	-	-	32	82	-	3	-	-	10	45
2 564	-	-	-	55	519	4	2 177	167	-	42	46
1	-	-	-	37	94	-	3	-	-	10	47
2 647	-	-	-	56	586	4	2 207	173	-	42	48

Lfd. Nr.	Altersgruppe Beteiligung am Erwerbsleben	Geschlecht	Personen insgesamt	davon mit überwiegendem					Angehörige
				Erwerbs- tätigkeit	Arbeits- losen- geld/-hilfe	Rente u. dgl.	darunter		
							Sozial- versiche- rungsrente, Pension u. dgl.	eigenes Vermögen u. dgl.	
1	2	3	4	5	6	7			
								noch: Kreis	
49	ohne Angabe des Alters								
50	Erwerbspersonen	männl.	1	1	-	-	-	-	
		weibl.	-	-	-	-	-	-	
51	Nichterwerbspersonen	männl.	11	-	-	7	7	4	
52		weibl.	35	-	-	24	22	11	
53	Zusammen	männl.	12	1	-	7	7	4	
54		weibl.	35	-	-	24	22	11	
55	Insgesamt	männl.	45 479	42 577	172	965	784	1 765	
56	Erwerbspersonen	weibl.	23 155	18 666	176	800	666	3 513	
57		insg.	68 634	61 243	348	1 765	1 450	5 278	
58	Nichterwerbspersonen	männl.	29 542	-	-	9 871	8 950	19 671	
59		weibl.	59 791	-	-	14 875	13 622	44 916	
60		insg.	89 333	-	-	24 746	22 572	64 587	
61	Zusammen	männl.	75 021	42 577	172	10 836	9 734	21 436	
62		weibl.	82 946	18 666	176	15 675	14 288	48 429	
63		insg.	157 967	61 243	348	26 511	24 022	69 865	
								Anteil	
64	Insgesamt	männl.	100	93,6	0,4	2,1	1,7	3,9	
65	Erwerbspersonen	männl.	100	80,6	0,8	3,5	2,9	100	
66		weibl.	100	89,2	0,5	2,6	2,1	15,2	
67		insg.	100	-	-	33,4	30,3	100	
68	Nichterwerbspersonen	männl.	100	-	-	24,9	22,8	7,7	
69		weibl.	100	-	-	27,7	25,3	100	
70		insg.	100	56,8	0,2	14,4	13,0	100	
71	Zusammen	männl.	100	22,5	0,2	18,9	17,2	28,6	
72		weibl.	100	38,8	0,2	16,8	15,2	100	
73		insg.	100	-	-	27,7	25,3	58,6	
74		insg.	100	-	-	27,7	25,3	100	
75		insg.	100	-	-	27,7	25,3	100	
76		insg.	100	38,8	0,2	16,8	15,2	100	
77		insg.	100	38,8	0,2	16,8	15,2	100	
78		insg.	100	38,8	0,2	16,8	15,2	100	
79		insg.	100	38,8	0,2	16,8	15,2	100	
80		insg.	100	38,8	0,2	16,8	15,2	100	
81		insg.	100	38,8	0,2	16,8	15,2	100	
								Kreis	
1	unter 15 Jahre								
2	Erwerbspersonen	männl.	17	11	-	-	-	6	
		weibl.	8	6	-	-	-	2	
3	Nichterwerbspersonen	männl.	11 381	-	-	441	423	10 940	
4		weibl.	10 686	-	-	341	311	10 345	
5	Zusammen	männl.	11 398	11	-	441	423	10 946	
6		weibl.	10 694	6	-	341	311	10 347	
7	15 bis unter 21 Jahre								
8	Erwerbspersonen	männl.	3 682	2 764	2	41	39	875	
		weibl.	2 757	2 100	1	26	24	630	
9	Nichterwerbspersonen	männl.	1 121	-	-	157	153	964	
10		weibl.	1 137	-	-	134	129	1 003	
11	Zusammen	männl.	4 803	2 764	2	198	192	1 839	
12		weibl.	3 894	2 100	1	160	153	1 633	
13	21 bis unter 25 Jahre								
14	Erwerbspersonen	männl.	3 847	3 804	7	6	2	30	
		weibl.	1 956	1 845	5	3	1	103	
15	Nichterwerbspersonen	männl.	213	-	-	124	118	89	
16		weibl.	1 051	-	-	73	69	978	
17	Zusammen	männl.	4 060	3 804	7	130	120	119	
18		weibl.	3 007	1 845	5	76	70	1 081	
19	25 bis unter 35 Jahre								
20	Erwerbspersonen	männl.	5 310	5 283	12	13	7	2	
		weibl.	2 456	2 082	4	12	9	358	
21	Nichterwerbspersonen	männl.	224	-	-	196	189	28	
22		weibl.	3 002	-	-	223	215	2 779	
23	Zusammen	männl.	5 534	5 283	12	209	196	30	
24		weibl.	5 458	2 082	4	235	224	3 137	

und nach dem überwiegender Lebensunterhalt in den Kreisen

Lebensunterhalt durch					Von den Personen mit überwiegender Lebensunterhalt durch Angehörige erhalten diesen von einem Ernährer							Lfd. Nr.
darunter					mit überwiegender Lebensunterhalt durch							
Ehepartner, sofern nicht Haushaltsvorstände	Schüler und Studierende			Haushaltsvorstände	Erwerbstätigkeit	Arbeitslosen-geld/-hilfe	Sozial-versicherungsrente, Pension u. dgl.	eigenes Vermögen u. dgl.	sonstige Unterhaltsquellen	ohne An-gabe des überwie-genden Lebens-unterhalts		
	in ihrer Familie lebend	weder in ihrer Familie noch in einer Anstalt lebend	in Anstalten lebend									
8	9	10	11	12	13	14	15	16	17	18		
Rendsburg												
-	-	-	-	-	-	-	-	-	-	-	49	
-	-	-	-	-	-	-	-	-	-	-	50	
-	3	-	-	1	3	-	-	-	-	1	51	
8	2	-	-	1	7	-	2	1	-	1	52	
-	3	-	-	1	3	-	-	-	-	1	53	
8	2	-	-	1	7	-	2	1	-	1	54	
-	12	2	-	31	1 397	4	276	6	5	77	55	
2 122	5	1	-	37	3 064	9	369	26	3	42	56	
2 122	17	3	-	68	4 461	13	645	32	8	119	57	
7	10 851	721	100	55	17 776	53	1 310	42	42	448	58	
24 368	10 079	561	91	699	37 596	125	6 168	423	44	560	59	
24 375	20 930	1 282	191	754	55 372	178	7 478	465	86	1 008	60	
7	10 863	723	100	86	19 173	57	1 586	48	47	525	61	
26 490	10 084	562	91	736	40 660	134	6 537	449	47	602	62	
26 497	20 947	1 285	191	822	59 833	191	8 123	497	94	1 127	63	
in %												
-	0,0	0,0	-	0,1	79,2	0,2	15,6	0,3	0,3	4,4	64	
9,2	0,0	0,0	-	0,2	87,2	0,3	10,5	0,7	0,1	1,2	65	
3,1	0,0	0,0	-	0,1	84,5	0,2	12,2	0,6	0,2	2,3	66	
0,0	36,7	2,4	0,3	0,2	90,4	0,3	6,7	0,2	0,2	2,3	67	
40,8	16,9	0,9	0,2	1,2	83,7	0,3	13,7	0,9	0,1	1,2	68	
27,3	23,4	1,4	0,2	0,8	85,7	0,3	11,6	0,7	0,1	1,6	69	
0,0	14,5	1,0	0,1	0,1	89,4	0,3	7,4	0,2	0,2	2,4	70	
31,9	12,2	0,7	0,1	0,9	84,0	0,3	13,5	0,9	0,1	1,2	71	
16,8	13,3	0,8	0,1	0,5	85,6	0,3	11,6	0,7	0,1	1,6	72	
0,0	0,0	0,0	-	0,1	89,4	0,3	7,4	0,2	0,2	2,4	73	
31,9	12,2	0,7	0,1	0,9	84,0	0,3	13,5	0,9	0,1	1,2	74	
16,8	13,3	0,8	0,1	0,5	85,6	0,3	11,6	0,7	0,1	1,6	75	
Schleswig												
-	-	-	-	-	4	-	-	-	-	2	1	
-	-	-	-	-	-	1	-	-	-	1	2	
-	5 696	338	122	-	9 960	41	643	27	16	253	3	
-	5 482	294	10	-	9 602	40	558	21	17	107	4	
-	5 696	338	122	-	9 964	41	643	27	16	255	5	
-	5 482	294	10	-	9 602	41	558	21	17	108	6	
-	1	-	-	8	664	1	158	5	5	42	7	
7	2	1	-	4	503	4	101	3	1	18	8	
-	723	41	143	-	664	1	109	3	4	183	9	
116	641	37	59	15	771	2	129	15	5	81	10	
-	724	41	143	8	1 328	2	267	8	9	225	11	
123	643	38	59	19	1 274	6	230	18	6	99	12	
-	1	1	-	2	20	-	7	-	-	3	13	
63	1	-	-	2	98	-	5	-	-	-	14	
-	41	9	18	2	44	-	10	3	-	32	15	
749	19	1	-	47	931	1	20	2	2	22	16	
-	42	10	18	4	64	-	17	3	-	35	17	
812	20	1	-	49	1 029	1	25	2	2	22	18	
-	1	-	-	-	2	-	-	-	-	-	19	
306	-	-	-	2	354	1	3	-	-	-	20	
-	4	4	1	-	11	-	5	1	-	11	21	
2 457	5	-	-	83	2 655	7	69	4	-	44	22	
-	5	4	1	-	13	-	5	1	-	11	23	
2 763	5	-	-	85	3 009	8	72	4	-	44	24	

Lfd. Nr.	Altersgruppe Beteiligung am Erwerbsleben	Geschlecht	Personen insgesamt	davon mit Überwiegendem					Angehörige
				Erwerbs- tätigkeit	Arbeits- losen- geld/-hilfe	Rente u. dgl.	darunter		
							Sozial- versiche- rungsrente, Pension ü. dgl.	eigenes Vermögen u. dgl.	
1	2	3	4	5	6	7			
								noch: Kreis	
25	35 bis unter 45 Jahre								
26	Erwerbspersonen	männl.	3 945	3 885	10	44	40	3	6
		weibl.	2 626	2 139	5	56	47	4	426
27	Nichterwerbspersonen	männl.	222	-	-	195	193	2	27
28		weibl.	3 380	-	-	599	583	8	2 781
29	Zusammen	männl.	4 167	3 885	10	239	233	5	33
30		weibl.	6 006	2 139	5	655	630	12	3 207
31	45 bis unter 55 Jahre								
32	Erwerbspersonen	männl.	5 017	4 925	20	68	61	6	4
		weibl.	2 875	2 235	4	164	154	6	472
33	Nichterwerbspersonen	männl.	441	-	-	413	397	16	28
34		weibl.	4 729	-	-	1 694	1 595	70	3 035
35	Zusammen	männl.	5 458	4 925	20	481	458	22	32
36		weibl.	7 604	2 235	4	1 858	1 749	76	3 507
37	55 bis unter 65 Jahre								
38	Erwerbspersonen	männl.	4 379	4 174	36	158	121	37	11
		weibl.	1 588	1 203	3	123	101	20	259
39	Nichterwerbspersonen	männl.	1 113	-	-	1 065	914	149	48
40		weibl.	5 235	-	-	2 501	2 239	241	2 734
41	Zusammen	männl.	5 492	4 174	36	1 223	1 035	186	59
42		weibl.	6 823	1 203	3	2 624	2 340	261	2 993
43	65 Jahre und darüber								
44	Erwerbspersonen	männl.	949	589	1	348	309	39	11
		weibl.	329	154	-	104	93	11	71
45	Nichterwerbspersonen	männl.	4 479	-	-	4 324	3 801	523	155
46		weibl.	7 601	-	-	5 958	5 295	654	1 643
47	Zusammen	männl.	5 428	589	1	4 672	4 110	562	166
48		weibl.	7 930	154	-	6 062	5 388	665	1 714
49	ohne Angabe des Alters								
50	Erwerbspersonen	männl.	-	-	-	-	-	-	-
		weibl.	1	1	-	-	-	-	-
51	Nichterwerbspersonen	männl.	9	-	-	8	7	1	1
52		weibl.	17	-	-	8	6	2	9
53	Zusammen	männl.	9	-	-	8	7	1	1
54		weibl.	18	1	-	8	6	2	9
55	Insgesamt								
56	Erwerbspersonen	männl.	27 146	25 435	88	678	579	91	945
		weibl.	14 596	11 765	22	488	429	44	2 321
57		insg.	41 742	37 200	110	1 166	1 008	135	3 266
58	Nichterwerbspersonen	männl.	19 203	-	-	6 923	6 195	704	12 280
59		weibl.	36 838	-	-	11 531	10 442	979	25 307
60		insg.	56 041	-	-	18 454	16 637	1 683	37 587
61	Zusammen	männl.	46 349	25 435	88	7 601	6 774	795	13 225
62		weibl.	51 434	11 765	22	12 019	10 871	1 023	27 628
63		insg.	97 783	37 200	110	19 620	17 645	1 818	40 853
64	Insgesamt								Anteil
65	Erwerbspersonen	männl.	100	93,7	0,3	2,5	2,1	0,3	3,5
66		männl.							100
67		weibl.	100	80,6	0,2	3,3	2,9	0,3	15,9
68		insg.	100	89,1	0,3	2,8	2,4	0,3	7,8
69		insg.							100
70	Nichterwerbspersonen	männl.	100	-	-	36,1	32,3	3,7	63,9
71		männl.							100
72		weibl.	100	-	-	31,3	28,3	2,7	68,7
73		weibl.							100
74		insg.	100	-	-	32,9	29,7	3,0	67,1
75		insg.							100
76	Zusammen	männl.	100	54,9	0,2	16,4	14,6	1,7	28,5
77		männl.							100
78		weibl.	100	22,9	0,0	23,4	21,1	2,0	53,7
79		weibl.							100
80		insg.	100	38,0	0,1	20,1	18,0	1,9	41,8
81		insg.							100

und nach dem überwiegenden Lebensunterhalt in den Kreisen

Lebensunterhalt durch					Von den Personen mit überwiegendem Lebensunterhalt durch Angehörige erhielten diesen von einem Ernährer						Lfd. Nr.
darunter					mit überwiegendem Lebensunterhalt durch						
Ehepartner, sofern nicht Haushaltsvorstände	Schüler und Studierende			Haushaltsvorstände	Erwerbstätigkeit	Arbeitslosen-geld/-hilfe	Sozial-versicherungsrente, Pension u. dgl.	eigenes Vermögen u. dgl.	sonstige Unterhaltsquellen	ohne Angabe des überwiegenden Lebensunterhalts	
	in ihrer Familie lebend	weder in ihrer Familie noch in einer Anstalt lebend	in Anstalten lebend								
8	9	10	11	12	13	14	15	16	17	18	
Schleswig											
-	-	-	-	2	3	-	3	-	-	-	25
389	-	-	-	6	397	1	23	3	-	2	26
1	-	-	-	3	4	-	4	2	-	17	27
2 579	-	-	-	103	2 571	10	158	11	1	30	28
1	-	-	-	5	7	-	7	2	-	17	29
2 968	-	-	-	109	2 968	11	181	14	1	32	30
-	-	-	-	2	4	-	-	-	-	-	31
447	-	-	-	6	435	2	26	6	-	3	32
-	-	-	-	6	6	-	4	1	-	17	33
2 836	-	-	-	72	2 632	14	308	27	1	53	34
-	-	-	-	8	10	-	4	1	-	17	35
3 283	-	-	-	78	3 067	16	334	33	1	56	36
-	-	-	-	3	8	-	1	-	-	2	37
247	-	-	-	1	222	1	28	8	-	-	38
-	-	-	-	20	22	-	3	1	-	22	39
2 545	1	-	-	70	1 542	13	969	137	1	72	40
-	-	-	-	23	30	-	4	1	-	24	41
2 792	1	-	-	71	1 764	14	997	145	1	72	42
-	-	-	-	2	10	-	1	-	-	-	43
60	-	-	-	-	42	-	26	3	-	-	44
-	-	-	-	46	69	-	5	1	-	80	45
1 312	-	-	-	60	330	-	1 086	102	-	125	46
-	-	-	-	48	79	-	6	1	-	80	47
1 372	-	-	-	60	372	-	1 112	105	-	125	48
-	-	-	-	-	-	-	-	-	-	-	49
-	-	-	-	-	-	-	-	-	-	-	50
-	1	-	-	-	1	-	-	-	-	-	51
5	4	-	-	-	6	-	2	1	-	-	52
-	1	-	-	-	1	-	-	-	-	-	53
5	4	-	-	-	6	-	2	1	-	-	54
-	3	1	-	19	715	1	170	5	5	49	55
1 519	3	1	-	21	2 051	10	212	23	1	24	56
1 519	6	2	-	40	2 766	11	382	28	6	73	57
1	6 465	392	284	77	10 781	42	783	39	20	615	58
12 599	6 152	332	69	450	21 040	87	3 299	320	27	534	59
12 600	12 617	724	353	527	31 821	129	4 082	359	47	1 149	60
1	6 468	393	284	96	11 496	43	953	44	25	664	61
14 118	6 155	333	69	471	23 091	97	3 511	343	28	558	62
14 119	12 623	726	353	567	34 587	140	4 464	387	53	1 222	63
in %											
-	0,0	0,0	-	0,1	75,7	0,1	18,0	0,5	0,5	5,2	64
10,4	0,0	0,0	-	0,1	88,4	0,4	9,1	1,0	0,0	1,0	65
3,6	0,0	0,0	-	0,1	84,7	0,3	11,7	0,9	0,2	2,2	66
0,0	33,7	2,0	1,5	0,4	87,8	0,3	6,4	0,3	0,2	5,0	67
34,2	16,7	0,9	0,2	1,2	83,1	0,3	13,0	1,3	0,1	2,1	68
22,5	22,5	1,3	0,6	0,9	84,7	0,3	10,9	1,0	0,1	3,1	69
0,0	14,0	0,8	0,6	0,2	86,9	0,3	7,2	0,3	0,2	5,0	70
27,4	12,0	0,6	0,1	0,9	83,6	0,4	12,7	1,2	0,1	2,0	71
14,4	12,9	0,7	0,4	0,6	84,7	0,3	10,9	0,9	0,1	3,0	72
											73
											74
											75
											76
											77
											78
											79
											80
											81

Lfd. Nr.	Altersgruppe Beteiligung am Erwerbsleben	Geschlecht	Personen insgesamt	davon mit Überwiegendem					
				Erwerbs- tätigkeit	Arbeits- losen- geld/-hilfe	Rente u. dgl.	darunter		Angehörige
							Sozial- versiche- rungsrente, Pension u. dgl.	eigenes Vermögen u. dgl.	
1	2	3	4	5	6	7			
Kreis									
1	unter 15 Jahre								
2	Erwerbspersonen	männl.	10	3	-	-	-	7	
		weibl.	9	2	-	-	-	7	
3	Nichterwerbspersonen	männl.	10 774	-	-	195	164	1 10 579	
4		weibl.	10 274	-	-	158	132	2 10 116	
5	Zusammen	männl.	10 784	3	-	195	164	1 10 586	
6		weibl.	10 283	2	-	158	132	2 10 123	
7	15 bis unter 21 Jahre								
8	Erwerbspersonen	männl.	3 489	2 315	2	59	53	2 1 113	
		weibl.	3 026	2 282	1	33	31	1 710	
9	Nichterwerbspersonen	männl.	621	-	-	30	27	- 591	
10		weibl.	808	-	-	54	47	1 754	
11	Zusammen	männl.	4 110	2 315	2	89	80	2 1 704	
12		weibl.	3 834	2 282	1	87	78	2 1 464	
13	21 bis unter 25 Jahre								
14	Erwerbspersonen	männl.	3 536	3 491	4	3	2	1 38	
		weibl.	2 199	2 108	5	2	-	84	
15	Nichterwerbspersonen	männl.	110	-	-	48	33	3 62	
16		weibl.	971	-	-	35	24	2 936	
17	Zusammen	männl.	3 646	3 491	4	51	35	4 100	
18		weibl.	3 170	2 108	5	37	24	2 1 020	
19	25 bis unter 35 Jahre								
20	Erwerbspersonen	männl.	5 898	5 875	6	4	2	1 13	
		weibl.	2 756	2 471	5	10	7	1 270	
21	Nichterwerbspersonen	männl.	178	-	-	120	104	2 58	
22		weibl.	3 145	-	-	135	112	4 3 010	
23	Zusammen	männl.	6 076	5 875	6	124	106	3 71	
24		weibl.	5 901	2 471	5	145	119	5 3 280	
25	35 bis unter 45 Jahre								
26	Erwerbspersonen	männl.	4 041	4 004	5	28	25	1 4	
		weibl.	2 598	2 206	1	55	48	3 336	
27	Nichterwerbspersonen	männl.	213	-	-	203	185	- 10	
28		weibl.	3 104	-	-	448	419	13 2 656	
29	Zusammen	männl.	4 254	4 004	5	231	210	1 14	
30		weibl.	5 702	2 206	1	503	467	16 2 992	
31	45 bis unter 55 Jahre								
32	Erwerbspersonen	männl.	4 953	4 881	13	58	52	6 1	
		weibl.	2 851	2 384	5	134	114	12 328	
33	Nichterwerbspersonen	männl.	384	-	-	371	333	15 13	
34		weibl.	4 290	-	-	1 438	1 354	53 2 852	
35	Zusammen	männl.	5 337	4 881	13	429	385	21 14	
36		weibl.	7 141	2 384	5	1 572	1 468	65 3 180	
37	55 bis unter 65 Jahre								
38	Erwerbspersonen	männl.	4 256	4 099	30	124	86	38 3	
		weibl.	1 647	1 304	3	120	94	24 220	
39	Nichterwerbspersonen	männl.	1 026	-	-	999	856	110 27	
40		weibl.	4 726	-	-	2 213	2 004	183 2 513	
41	Zusammen	männl.	5 282	4 099	30	1 123	942	148 30	
42		weibl.	6 373	1 304	3	2 333	2 098	207 2 733	
43	65 Jahre und darüber								
44	Erwerbspersonen	männl.	1 068	719	1	341	280	61 7	
		weibl.	392	219	-	109	83	26 64	
45	Nichterwerbspersonen	männl.	4 168	-	-	4 081	3 624	425 87	
46		weibl.	6 667	-	-	5 126	4 566	523 1 541	
47	Zusammen	männl.	5 236	719	1	4 422	3 904	486 94	
48		weibl.	7 059	219	-	5 235	4 649	549 1 605	

und nach dem überwiegenden Lebensunterhalt in den Kreisen

Lebensunterhalt durch					Von den Personen mit überwiegendem Lebensunterhalt durch Angehörige erhalten diesen von einem Ernährer						Lfd. Nr.
darunter					mit überwiegendem Lebensunterhalt durch					ohne Angabe des überwiegenden Lebensunterhalts	
Ehepartner, sofern nicht Haushaltsvorstände	Schüler und Studierende			Haushaltsvorstände	Erwerbstätigkeit	Arbeitslosen-geld/-hilfe	Sozial-versicherungsrente, Pension u. dgl.	eigenes Vermögen u. dgl.	sonstige Unterhaltsquellen		
	in ihrer Familie lebend	weder in ihrer Familie noch in einer Anstalt lebend	in Anstalten lebend								
8	9	10	11	12	13	14	15	16	17	18	
-	-	-	-	-	1	-	-	-	-	6	1
-	1	-	-	-	4	-	1	-	-	2	2
-	5 362	275	28	-	9 877	23	518	24	14	123	3
-	5 123	290	1	-	9 374	20	557	28	24	113	4
-	5 362	275	28	-	9 878	23	518	24	14	129	5
-	5 124	290	1	-	9 378	20	558	28	24	115	6
-	4	-	-	8	818	4	190	4	5	92	7
4	2	1	-	4	503	-	124	4	3	76	8
-	519	30	14	-	472	2	90	3	1	23	9
102	532	34	1	4	640	1	89	3	3	18	10
-	523	30	14	8	1 290	6	280	7	6	115	11
106	534	35	1	8	1 143	1	213	7	6	94	12
-	-	-	-	3	26	-	5	1	-	6	13
50	-	-	-	-	73	-	5	2	-	4	14
-	38	5	6	-	34	-	12	1	-	15	15
754	20	2	-	26	882	1	19	5	2	27	16
-	38	5	6	3	60	-	17	2	-	21	17
804	20	2	-	26	955	1	24	7	2	31	18
-	1	-	-	2	8	-	1	1	-	3	19
233	-	-	-	7	265	-	5	-	-	-	20
-	24	4	3	1	30	-	11	1	-	16	21
2 734	5	1	-	68	2 917	1	53	5	2	32	22
-	25	4	3	3	38	-	12	2	-	19	23
2 967	5	1	-	75	3 182	1	58	5	2	32	24
-	-	1	-	3	3	-	-	-	-	1	25
314	-	-	-	3	319	-	15	-	1	1	26
-	1	-	-	1	3	-	2	1	-	4	27
2 489	-	-	-	67	2 482	6	139	11	2	16	28
-	1	1	-	4	6	-	2	1	-	5	29
2 803	-	-	-	70	2 801	6	154	11	3	17	30
-	-	-	-	1	1	-	-	-	-	-	31
304	-	-	-	8	295	1	23	5	1	3	32
-	-	-	-	5	3	-	2	-	-	8	33
2 720	-	-	-	78	2 519	8	279	27	1	18	34
-	-	-	-	6	4	-	2	-	-	8	35
3 024	-	-	-	86	2 814	9	302	32	2	21	36
-	-	-	-	2	3	-	-	-	-	-	37
195	-	-	-	6	175	-	34	9	-	2	38
-	-	-	-	14	13	-	2	1	-	11	39
2 348	-	-	-	56	1 505	12	871	89	1	35	40
-	-	-	-	16	16	-	2	1	-	11	41
2 543	-	-	-	62	1 680	12	905	98	1	37	42
-	-	-	-	1	7	-	-	-	-	-	43
51	-	-	-	-	37	-	23	4	-	-	44
-	-	-	-	26	67	-	2	1	-	17	45
1 249	-	-	-	47	389	-	1 004	107	1	40	46
-	-	-	-	27	74	-	2	1	-	17	47
1 300	-	-	-	47	426	-	1 027	111	1	40	48

Lfd. Nr.	Altersgruppe Beteiligung am Erwerbsleben	Geschlecht	Personen insgesamt	davon mit Überwiegendem					Angehörige
				Erwerbstätigkeit	Arbeitslosen-geld/-hilfe	Rente u. dgl.	darunter		
							Sozial-versicherungsrente, Pension u. dgl.	eigenes Vermögen u. dgl.	
1	2	3	4	5	6	7			
								noch: Kreis	
49	ohne Angabe des Alters	männl.	-	-	-	-	-	-	
50	Erwerbspersonen	weibl.	-	-	-	-	-	-	
51	Nichterwerbspersonen	männl.	14	-	-	12	11	1	
52		weibl.	34	-	-	22	18	4	
53	Zusammen	männl.	14	-	-	12	11	1	
54		weibl.	34	-	-	22	18	4	
55	Insgesamt	männl.	27 251	25 387	61	617	500	110	
56		Erwerbspersonen	weibl.	15 478	12 976	20	463	377	
57		insg.	42 729	38 363	81	1 080	877	177	
58	Nichterwerbspersonen	männl.	17 488	-	-	6 059	5 337	557	
59		weibl.	34 019	-	-	9 629	8 676	785	
60		insg.	51 507	-	-	15 688	14 013	1 342	
61	Zusammen	männl.	44 739	25 387	61	6 676	5 837	667	
62		weibl.	49 497	12 976	20	10 092	9 053	852	
63		insg.	94 236	38 363	81	16 768	14 890	1 519	
								Anteil	
64	Insgesamt	männl.	100	93,2	0,2	2,3	1,8	0,4	
65		Erwerbspersonen	männl.	100	83,8	0,1	3,0	2,4	
66		weibl.	100	89,8	0,2	2,5	2,1		
67	Nichterwerbspersonen	insg.	100	-	-	34,6	30,5	3,2	
68		männl.	100	-	-	28,3	25,5	2,3	
69		weibl.	100	-	-	30,5	27,2	2,6	
70	Zusammen	insg.	100	56,7	0,1	14,9	13,0	1,5	
71		männl.	100	26,2	0,0	20,4	18,3	1,7	
72		weibl.	100	40,7	0,1	17,8	15,8	1,6	
73		insg.	100	-	-	34,6	30,5	3,2	
74		männl.	100	-	-	28,3	25,5	2,3	
75		weibl.	100	-	-	30,5	27,2	2,6	
76	Zusammen	insg.	100	56,7	0,1	14,9	13,0	1,5	
77		männl.	100	26,2	0,0	20,4	18,3	1,7	
78		weibl.	100	40,7	0,1	17,8	15,8	1,6	
79		insg.	100	-	-	34,6	30,5	3,2	
80		männl.	100	-	-	28,3	25,5	2,3	
81		weibl.	100	-	-	30,5	27,2	2,6	
								Kreis	
1	unter 15 Jahre	männl.	11	5	-	-	-	6	
2		Erwerbspersonen	weibl.	9	8	-	-	-	1
3	Nichterwerbspersonen	männl.	12 790	-	-	176	134	-	
4		weibl.	12 244	-	-	156	101	-	
5	Zusammen	männl.	12 801	5	-	176	134	-	
6		weibl.	12 253	8	-	156	101	-	
7	15 bis unter 21 Jahre	männl.	5 115	3 694	2	73	64	-	
8		Erwerbspersonen	weibl.	3 930	2 967	2	49	44	
9	Nichterwerbspersonen	männl.	955	-	-	127	119	-	
10		weibl.	1 242	-	-	127	89	-	
11	Zusammen	männl.	6 070	3 694	2	200	183	-	
12		weibl.	5 172	2 967	2	176	133	1	
13	21 bis unter 25 Jahre	männl.	4 498	4 446	4	8	5	3	
14		Erwerbspersonen	weibl.	2 667	2 561	8	4	2	
15	Nichterwerbspersonen	männl.	150	-	-	39	27	2	
16		weibl.	1 307	-	-	47	40	1	
17	Zusammen	männl.	4 648	4 446	4	47	32	5	
18		weibl.	3 974	2 561	8	51	42	1	
19	25 bis unter 35 Jahre	männl.	7 133	7 101	10	15	9	5	
20		Erwerbspersonen	weibl.	2 953	2 597	8	12	9	
21	Nichterwerbspersonen	männl.	111	-	-	71	61	2	
22		weibl.	4 040	-	-	146	125	7	
23	Zusammen	männl.	7 244	7 101	10	86	70	7	
24		weibl.	6 993	2 597	8	158	134	8	

und nach dem Überwiegenden Lebensunterhalt in den Kreisen

Lebensunterhalt durch					Von den Personen mit überwiegendem Lebensunterhalt durch Angehörige erhalten diesen von einem Ernährer						Lfd. Nr.
darunter					mit überwiegendem Lebensunterhalt durch						
Ehepartner, sofern nicht Haushaltsvorstände	Schüler und Studierende			Haushaltsvorstände	Erwerbstätigkeit	Arbeitslosen-geld/-hilfe	Sozial-versicherungsrente, Pension u. dgl.	eigenes Vermögen u. dgl.	sonstige Unterhaltsquellen	ohne Angabe des Überwiegenden Lebensunterhalts	
	in ihrer Familie lebend	weder in ihrer Familie noch in einer Anstalt lebend	in Anstalten lebend								
8	9	10	11	12	13	14	15	16	17	18	
Segeberg											
-	-	-	-	-	-	-	-	-	-	-	49
-	-	-	-	-	-	-	-	-	-	-	50
-	-	-	-	-	2	-	-	-	-	-	51
7	3	-	-	1	9	-	3	-	-	-	52
-	-	-	-	-	2	-	-	-	-	-	53
7	3	-	-	1	9	-	3	-	-	-	54
-	5	1	-	20	867	4	196	6	5	108	55
1 151	3	1	-	28	1 671	1	230	24	5	88	56
1 151	8	2	-	48	2 538	5	426	30	10	196	57
-	5 944	314	51	47	10 501	25	639	32	15	217	58
12 403	5 683	327	2	347	20 717	49	3 014	275	36	299	59
12 403	11 627	641	53	394	31 218	74	3 653	307	51	516	60
-	5 949	315	51	67	11 368	29	835	38	20	325	61
13 554	5 686	328	2	375	22 388	50	3 244	299	41	387	62
13 554	11 635	643	53	442	33 756	79	4 079	337	61	712	63
in %											
-	0,0	0,0	-	0,1	73,1	0,3	16,5	0,5	0,4	9,1	64
7,4	0,0	0,0	-	0,2	82,8	0,0	11,4	1,2	0,2	4,4	65
2,7	0,0	0,0	-	0,1	79,2	0,2	13,3	0,9	0,3	6,1	66
-	34,0	1,8	0,3	0,3	91,9	0,2	5,6	0,3	0,1	1,9	67
36,5	16,7	1,0	0,0	1,0	84,9	0,2	12,4	1,1	0,1	1,2	68
24,1	22,6	1,2	0,1	0,8	87,2	0,2	10,2	0,9	0,1	1,4	69
-	13,3	0,7	0,1	0,1	90,1	0,2	6,6	0,3	0,2	2,6	70
27,4	11,5	0,7	0,0	0,8	84,8	0,2	12,3	1,1	0,2	1,5	71
14,4	12,3	0,7	0,1	0,5	86,5	0,2	10,5	0,9	0,2	1,8	72
Steinburg											
-	1	-	-	-	4	-	1	-	-	1	1
-	-	-	-	-	-	-	1	-	-	-	2
-	6 617	308	2	-	11 697	43	721	27	27	99	3
-	6 416	290	1	-	11 141	27	756	19	28	117	4
-	6 618	308	2	-	11 701	43	722	27	27	100	5
-	6 416	290	1	-	11 141	27	757	19	28	117	6
-	1	-	-	5	996	3	285	7	5	50	7
7	1	1	-	5	690	1	184	4	2	31	8
-	761	31	-	-	671	3	130	7	1	16	9
172	805	28	1	14	942	2	141	9	1	20	10
-	762	31	-	5	1 667	6	415	14	6	66	11
179	806	29	1	19	1 632	3	325	13	3	51	12
-	1	1	-	-	29	-	11	-	-	-	13
57	-	-	-	2	85	-	5	1	-	3	14
-	96	1	-	-	87	1	21	1	-	1	15
1 048	23	3	-	53	1 214	2	15	4	-	25	16
-	97	2	-	-	116	1	32	1	-	1	17
1 105	23	3	-	55	1 299	2	20	5	-	28	18
-	-	-	-	-	3	-	4	-	-	-	19
297	-	-	-	5	321	-	10	1	1	3	20
-	17	3	-	1	24	-	13	-	-	3	21
3 624	9	-	-	96	3 800	8	53	4	4	25	22
-	17	3	-	1	27	-	17	-	-	3	23
3 921	9	-	-	101	4 121	8	63	5	5	28	24

Lfd. Nr.	Altersgruppe Beteiligung am Erwerbsleben	Geschlecht	Personen insgesamt	davon mit überwiegendem					Angehörige
				Erwerbs- tätigkeit	Arbeits- losen- geld/-hilfe	Rente u. dgl.	darunter		
							Sozial- versiche- rungsrente, Pension u. dgl.	eigenes Vermögen u. dgl.	
1	2	3	4	5	6	7			
noch: Kreis									
25	35 bis unter 45 Jahre Erwerbspersonen	männl.	5 136	5 087	14	33	30	3	2
26		weibl.	3 094	2 587	7	78	72	4	422
27	Nichterwerbspersonen	männl.	157	-	-	146	138	5	11
28		weibl.	4 486	-	-	627	606	9	3 859
29	Zusammen	männl.	5 293	5 087	14	179	168	8	13
30		weibl.	7 580	2 587	7	705	678	13	4 281
31	45 bis unter 55 Jahre Erwerbspersonen	männl.	6 407	6 299	27	78	71	7	3
32		weibl.	3 323	2 752	8	198	191	4	365
33	Nichterwerbspersonen	männl.	417	-	-	408	385	21	9
34		weibl.	6 246	-	-	2 011	1 929	45	4 235
35	Zusammen	männl.	6 824	6 299	27	486	456	28	12
36		weibl.	9 569	2 752	8	2 209	2 120	49	4 600
37	55 bis unter 65 Jahre Erwerbspersonen	männl.	5 702	5 507	40	149	109	40	6
38		weibl.	1 837	1 419	8	139	119	19	271
39	Nichterwerbspersonen	männl.	1 357	-	-	1 336	1 221	113	21
40		weibl.	7 091	-	-	3 171	2 951	192	3 920
41	Zusammen	männl.	7 059	5 507	40	1 485	1 330	153	27
42		weibl.	8 928	1 419	8	3 310	3 070	211	4 191
43	65 Jahre und darüber Erwerbspersonen	männl.	1 126	767	3	346	296	50	10
44		weibl.	410	238	-	108	91	16	64
45	Nichterwerbspersonen	männl.	6 009	-	-	5 918	5 412	506	91
46		weibl.	9 916	-	-	7 493	6 878	605	2 423
47	Zusammen	männl.	7 135	767	3	6 264	5 708	556	101
48		weibl.	10 326	238	-	7 601	6 969	621	2 487
49	ohne Angabe des Alters Erwerbspersonen	männl.	2	2	-	-	-	-	-
50		weibl.	-	-	-	-	-	-	-
51	Nichterwerbspersonen	männl.	4	-	-	3	3	-	1
52		weibl.	31	-	-	21	20	1	10
53	Zusammen	männl.	6	2	-	3	3	-	1
54		weibl.	31	-	-	21	20	1	10
55	Insgesamt Erwerbspersonen	männl.	35 130	32 908	100	702	584	108	1 420
56		weibl.	18 223	15 129	41	588	528	45	2 465
57		insg.	53 353	48 037	141	1 290	1 112	153	3 885
58	Nichterwerbspersonen	männl.	21 950	-	-	8 224	7 500	649	13 726
59		weibl.	46 603	-	-	13 799	12 739	860	32 804
60		insg.	68 553	-	-	22 023	20 239	1 509	46 530
61	Zusammen	männl.	57 080	32 908	100	8 926	8 084	757	15 146
62		weibl.	64 826	15 129	41	14 387	13 267	905	35 269
63		insg.	121 906	48 037	141	23 313	21 351	1 662	50 415
64	Insgesamt Erwerbspersonen	männl.	100	93,7	0,3	2,0	1,7	0,3	4,0
65		männl.	100	93,7	0,3	2,0	1,7	0,3	100
66		weibl.	100	83,0	0,2	3,2	2,9	0,2	13,5
67	Nichterwerbspersonen	weibl.	100	83,0	0,2	3,2	2,9	0,2	100
68		insg.	100	90,0	0,3	2,4	2,1	0,3	7,3
69		insg.	100	90,0	0,3	2,4	2,1	0,3	100
70	Zusammen	männl.	100	57,7	0,2	15,6	14,2	1,3	26,5
71		männl.	100	57,7	0,2	15,6	14,2	1,3	100
72		weibl.	100	23,3	0,1	22,2	20,5	1,4	70,4
73	Zusammen	weibl.	100	23,3	0,1	22,2	20,5	1,4	100
74		insg.	100	39,4	0,1	19,1	17,5	1,4	67,9
75		insg.	100	39,4	0,1	19,1	17,5	1,4	100
76	Zusammen	männl.	100	57,7	0,2	15,6	14,2	1,3	26,5
77		männl.	100	57,7	0,2	15,6	14,2	1,3	100
78		weibl.	100	23,3	0,1	22,2	20,5	1,4	54,4
79	Zusammen	weibl.	100	23,3	0,1	22,2	20,5	1,4	100
80		insg.	100	39,4	0,1	19,1	17,5	1,4	41,4
81		insg.	100	39,4	0,1	19,1	17,5	1,4	100

und nach dem überwiegenden Lebensunterhalt in den Kreisen

Lebensunterhalt durch					Von den Personen mit überwiegendem Lebensunterhalt durch Angehörige erhalten diesen von einem Ernährer						Lfd. Nr.
darunter					mit überwiegendem Lebensunterhalt durch						
Ehepartner sofern nicht Haushalts- vorstände	Schüler und Studierende			Haushalts- vorstände	Erwerbs- tätigkeit	Arbeits- losen- geld/-hilfe	Sozial- versiche- rungsrente, Pension u. dgl.	eigenes Vermögen u. dgl.	sonstige Unterhalts- quellen	ohne An- gabe des Überwie- genden Lebens- unterhalts	
	in ihrer Familie lebend	weder in ihrer Familie noch in einer Anstalt lebend	in Anstalten lebend								
8	9	10	11	12	13	14	15	16	17	18	
Steinburg											
-	-	-	-	1	1	-	1	-	-	-	25
405	-	-	-	7	407	-	12	1	1	1	26
-	-	1	-	2	5	-	4	1	-	1	27
3 675	1	-	-	97	3 619	14	201	13	-	12	28
-	-	1	-	3	6	-	5	1	-	1	29
4 080	1	-	-	104	4 026	14	213	14	1	13	30
-	-	-	-	-	2	-	-	-	1	-	31
345	-	-	-	9	333	1	22	5	-	4	32
-	-	-	-	4	6	-	1	1	-	1	33
4 052	-	-	-	94	3 690	15	457	29	4	40	34
-	-	-	-	4	8	-	1	1	1	1	35
4 397	-	-	-	103	4 023	16	479	34	4	44	36
-	-	-	-	2	5	-	1	-	-	-	37
254	-	-	-	5	208	1	51	10	-	1	38
-	-	-	-	14	13	-	2	-	-	6	39
3 769	-	-	-	67	2 281	17	1 467	116	2	37	40
-	-	-	-	16	18	-	3	-	-	6	41
4 023	-	-	-	72	2 489	18	1 518	126	2	38	42
-	-	-	-	4	10	-	-	-	-	-	43
51	-	-	-	2	42	-	15	6	1	-	44
1	-	-	-	40	68	-	1	2	-	20	45
2 091	1	-	-	79	445	2	1 752	160	1	63	46
1	-	-	-	44	78	-	1	2	-	20	47
2 142	1	-	-	81	487	2	1 767	166	2	63	48
-	-	-	-	-	-	-	-	-	-	-	49
-	-	-	-	-	-	-	-	-	-	-	50
7	-	-	-	2	5	-	1	1	1	2	51
-	-	-	-	-	-	-	1	-	-	-	52
7	-	-	-	2	5	-	1	1	1	2	53
-	-	-	-	-	-	-	1	-	-	-	54
-	3	1	-	12	1 050	3	303	7	6	51	55
1 416	1	1	-	35	2 086	3	300	28	5	43	56
1 416	4	2	-	47	3 136	6	603	35	11	94	57
1	7 491	344	2	61	12 571	47	894	39	28	147	58
18 438	7 255	321	2	502	27 137	87	4 843	355	41	341	59
18 439	14 746	665	4	563	39 708	134	5 737	394	69	488	60
1	7 494	345	2	73	13 621	50	1 197	46	34	198	61
19 854	7 256	322	2	537	29 223	90	5 143	383	46	384	62
19 855	14 750	667	4	610	42 844	140	6 340	429	80	582	63
in %											
-	0,0	0,0	-	0,0	73,9	0,2	21,3	0,5	0,4	3,6	64
7,8	0,0	0,0	-	0,2	84,6	0,1	12,2	1,1	0,2	1,7	65
2,7	0,0	0,0	-	0,1	80,7	0,2	15,5	0,9	0,3	2,4	66
0,0	34,1	1,6	0,0	0,3	91,6	0,3	6,5	0,3	0,2	1,1	67
39,6	15,6	0,7	0,0	1,1	82,7	0,3	14,8	1,1	0,1	1,0	68
26,9	21,5	1,0	0,0	0,8	85,3	0,3	12,3	0,8	0,1	1,0	69
0,0	13,1	0,6	0,0	0,1	89,9	0,3	7,9	0,3	0,2	1,3	70
30,6	11,2	0,5	0,0	0,8	82,9	0,3	14,6	1,1	0,1	1,1	71
16,3	12,1	0,5	0,0	0,5	85,0	0,3	12,6	0,9	0,2	1,2	72
											73
											74
											75
											76
											77
											78
											79
											80
											81

Lfd. Nr.	Altersgruppe Beteiligung am Erwerbsleben	Geschlecht	Personen insgesamt	davon mit überwiegendem					Angehörige
				Erwerbs- fähigkeit	Arbeits- losen- geld/-hilfe	Rente u. dgl.	darunter		
							Sozial- versiche- rungsrente, Pension u. dgl.	eigenes Vermögen u. dgl.	
1	2	3	4	5	6	7			
Kreis									
1	unter 15 Jahre								
2	Erwerbspersonen	männl.	20	9	-	1	1	-	10
		weibl.	25	15	-	-	-	-	10
3	Nichterwerbspersonen	männl.	15 502	-	-	290	228	-	15 212
4		weibl.	14 398	-	-	245	175	-	14 153
5	Zusammen	männl.	15 522	9	-	291	229	-	15 222
6		weibl.	14 423	15	-	245	175	-	14 163
7	15 bis unter 21 Jahre								
8	Erwerbspersonen	männl.	5 213	3 183	5	192	173	1	1 833
		weibl.	4 605	3 401	1	46	44	-	1 157
9	Nichterwerbspersonen	männl.	1 189	-	-	99	80	2	1 090
10		weibl.	1 463	-	-	54	42	1	1 409
11	Zusammen	männl.	6 402	3 183	5	291	253	3	2 923
12		weibl.	6 068	3 401	1	100	86	1	2 566
13	21 bis unter 25 Jahre								
14	Erwerbspersonen	männl.	4 929	4 830	12	13	4	4	74
		weibl.	3 770	3 641	9	3	1	1	117
15	Nichterwerbspersonen	männl.	380	-	-	98	56	11	282
16		weibl.	1 628	-	-	33	20	2	1 595
17	Zusammen	männl.	5 309	4 830	12	111	60	15	356
18		weibl.	5 398	3 641	9	36	21	3	1 712
19	25 bis unter 35 Jahre								
20	Erwerbspersonen	männl.	9 988	9 933	16	24	10	8	15
		weibl.	4 395	3 958	9	14	7	3	414
21	Nichterwerbspersonen	männl.	292	-	-	174	118	19	118
22		weibl.	5 515	-	-	156	115	15	5 359
23	Zusammen	männl.	10 280	9 933	16	198	128	27	133
24		weibl.	9 910	3 958	9	170	122	18	5 773
25	35 bis unter 45 Jahre								
26	Erwerbspersonen	männl.	6 561	6 487	25	48	43	2	1
		weibl.	3 827	3 259	11	69	64	1	488
27	Nichterwerbspersonen	männl.	206	-	-	187	173	8	19
28		weibl.	5 184	-	-	490	452	17	4 694
29	Zusammen	männl.	6 767	6 487	25	235	216	10	20
30		weibl.	9 011	3 259	11	559	516	18	5 182
31	45 bis unter 55 Jahre								
32	Erwerbspersonen	männl.	7 667	7 553	36	73	71	2	5
		weibl.	3 815	3 144	16	209	184	15	446
33	Nichterwerbspersonen	männl.	447	-	-	438	405	18	9
34		weibl.	6 820	-	-	1 783	1 672	59	5 037
35	Zusammen	männl.	8 114	7 553	36	511	476	20	14
36		weibl.	10 635	3 144	16	1 992	1 856	74	5 483
37	55 bis unter 65 Jahre								
38	Erwerbspersonen	männl.	6 871	6 661	72	133	112	21	5
		weibl.	2 138	1 702	18	156	129	21	262
39	Nichterwerbspersonen	männl.	1 442	-	-	1 423	1 305	112	19
40		weibl.	7 657	-	-	3 142	2 878	193	4 515
41	Zusammen	männl.	8 313	6 661	72	1 556	1 417	133	24
42		weibl.	9 795	1 702	18	3 258	3 007	214	4 777
43	65 Jahre und darüber								
44	Erwerbspersonen	männl.	1 468	1 074	4	382	351	31	8
		weibl.	469	296	-	110	95	15	63
45	Nichterwerbspersonen	männl.	5 911	-	-	5 845	5 443	401	66
46		weibl.	9 825	-	-	7 304	6 676	535	2 521
47	Zusammen	männl.	7 379	1 074	4	6 227	5 794	432	74
48		weibl.	10 294	296	-	7 414	6 771	550	2 584

und nach dem überwiegenden Lebensunterhalt in den Kreisen

Lebensunterhalt durch					Von den Personen mit überwiegendem Lebensunterhalt durch Angehörige erhielten diesen von einem Ernährer						Lfd. Nr.
darunter					mit überwiegendem Lebensunterhalt durch						
Ehepartner, sofern nicht Haushaltsvorstände	Schüler und Studierende			Haushaltsvorstände	Erwerbstätigkeit	Arbeitslosen-geld/-hilfe	Sozial-versiche-rungsrente, Pension u. dgl.	eigenes Vermögen u. dgl.	sonstige Unterhalts-quellen	ohne An-gabe des Überwie-genden Lebens-unterhalts	
	in ihrer Familie lebend	weder in ihrer Familie noch in einer Anstalt lebend	in Anstalten lebend								
8	9	10	11	12	13	14	15	16	17	18	
-	3	-	-	-	9	-	1	-	-	-	1
-	-	-	-	-	8	-	2	-	-	-	2
-	7 627	341	32	-	14 229	53	699	38	40	153	3
-	7 070	292	16	-	13 244	47	624	45	39	154	4
-	7 630	341	32	-	14 238	53	700	38	40	153	5
-	7 070	292	16	-	13 252	47	626	45	39	154	6
-	3	-	-	4	1 412	8	323	5	6	79	7
5	1	-	-	8	916	2	181	4	3	51	8
-	983	45	30	-	897	3	131	10	1	48	9
210	999	56	10	6	1 176	11	154	14	9	45	10
-	986	45	30	4	2 309	11	454	15	7	127	11
215	1 000	56	10	14	2 092	13	335	18	12	96	12
-	5	-	-	2	55	-	14	-	-	5	13
73	3	-	-	1	108	-	8	-	-	1	14
-	221	34	3	1	202	-	42	2	1	35	15
1 306	107	17	-	23	1 502	4	38	12	-	39	16
-	226	34	3	3	257	-	56	2	1	40	17
1 379	110	17	-	24	1 610	4	46	12	-	40	18
-	-	-	-	2	14	-	1	-	-	-	19
374	-	1	-	7	400	-	8	1	-	5	20
-	72	20	-	1	68	-	26	1	1	22	21
5 049	20	4	-	82	5 232	7	61	10	6	43	22
-	72	20	-	3	82	-	27	1	1	22	23
5 423	20	5	-	89	5 632	7	69	11	6	48	24
-	-	-	-	-	1	-	-	-	-	-	25
465	-	-	-	6	456	1	28	1	-	2	26
-	3	1	-	2	9	-	8	1	-	1	27
4 500	1	-	-	83	4 450	18	174	12	6	34	28
-	3	1	-	2	10	-	8	1	-	1	29
4 965	1	-	-	89	4 906	19	202	13	6	36	30
-	-	-	-	4	4	-	1	-	-	-	31
425	-	-	-	11	396	1	44	2	1	2	32
-	-	-	-	6	6	-	2	1	-	-	33
4 859	-	-	-	115	4 463	30	467	34	3	40	34
-	-	-	-	10	10	-	3	1	-	-	35
5 284	-	-	-	126	4 859	31	511	36	4	42	36
-	-	-	-	4	5	-	-	-	-	-	37
251	-	-	-	3	205	1	47	8	-	1	38
1	-	-	-	11	12	-	-	1	-	6	39
4 342	-	1	-	85	2 874	25	1 504	81	1	30	40
1	-	-	-	15	17	-	-	1	-	6	41
4 593	-	1	-	88	3 079	26	1 551	89	1	31	42
-	-	-	-	1	8	-	-	-	-	-	43
53	-	-	-	-	41	-	19	3	-	-	44
-	-	-	-	41	46	-	5	2	-	13	45
2 215	-	-	-	82	579	2	1 767	108	2	63	46
-	-	-	-	42	54	-	5	2	-	13	47
2 268	-	-	-	82	620	2	1 786	111	2	63	48

Lfd. Nr.	Altersgruppe Beteiligung am Erwerbsleben	Ge- schlecht	Personen insgesamt	davon mit überwiegendem					Angehörige
				Erwerbs- tätigkeit	Arbeits- losen- geld/-hilfe	Rente u. dgl.	darunter		
							Sozial- versiche- rungsrente, Pension u. dgl.	eigenes Vermögen u. dgl.	
1	2	3	4	5	6	7			
noch: Kreis									
49	ohne Angabe des Alters	männl.	-	-	-	-	-	-	-
50	Erwerbspersonen	weibl.	-	-	-	-	-	-	-
51	Nichterwerbspersonen	männl.	11	-	-	10	9	1	1
52		weibl.	26	-	-	15	12	2	11
53	Zusammen	männl.	11	-	-	10	9	1	1
54		weibl.	26	-	-	15	12	2	11
55	Insgesamt	männl.	42 717	39 730	170	866	765	69	1 951
56	Erwerbspersonen	weibl.	23 044	19 416	64	607	524	56	2 957
57		insg.	65 761	59 146	234	1 473	1 289	125	4 908
58	Nichterwerbspersonen	männl.	25 380	-	-	8 564	7 817	572	16 816
59		weibl.	52 516	-	-	13 222	12 042	824	39 294
60		insg.	77 896	-	-	21 786	19 859	1 396	56 110
61	Zusammen	männl.	68 097	39 730	170	9 430	8 582	641	18 767
62		weibl.	75 560	19 416	64	13 829	12 566	880	42 251
63		insg.	143 657	59 146	234	23 259	21 148	1 521	61 018
Anteil									
64	Insgesamt	männl.	100	93,0	0,4	2,0	1,8	0,2	4,6
65	Erwerbspersonen	männl.	100	84,3	0,3	2,6	2,3	0,2	100
66		weibl.	100	89,9	0,4	2,2	2,0	0,2	12,8
67		insg.	100	-	-	33,7	30,8	2,3	100
68	Nichterwerbspersonen	männl.	100	-	-	25,2	22,9	1,6	74,8
69		weibl.	100	-	-	28,0	25,5	1,8	100
70		insg.	100	58,3	0,2	13,8	12,6	0,9	72,0
71	Zusammen	männl.	100	25,7	0,1	18,3	16,6	1,2	100
72		männl.	100	41,2	0,2	16,2	14,7	1,1	55,9
73		weibl.	100	-	-	28,0	25,5	1,8	100
74		insg.	100	-	-	28,0	25,5	1,8	72,0
75		insg.	100	41,2	0,2	16,2	14,7	1,1	100
76		insg.	100	41,2	0,2	16,2	14,7	1,1	42,5
77		insg.	100	41,2	0,2	16,2	14,7	1,1	100
78		insg.	100	41,2	0,2	16,2	14,7	1,1	42,5
79		insg.	100	41,2	0,2	16,2	14,7	1,1	100
80		insg.	100	41,2	0,2	16,2	14,7	1,1	42,5
81		insg.	100	41,2	0,2	16,2	14,7	1,1	100
Kreis									
1	unter 15 Jahre	männl.	13	6	-	-	-	-	7
2	Erwerbspersonen	weibl.	7	4	-	2	2	-	1
3	Nichterwerbspersonen	männl.	8 680	-	-	94	63	1	8 586
4		weibl.	8 102	-	-	79	53	1	8 023
5	Zusammen	männl.	8 693	6	-	94	63	1	8 593
6		weibl.	8 109	4	-	81	55	1	8 024
7	15 bis unter 21 Jahre	männl.	2 606	1 743	5	36	35	-	822
8	Erwerbspersonen	weibl.	2 194	1 508	3	49	47	1	634
9	Nichterwerbspersonen	männl.	563	-	-	35	35	-	528
10		weibl.	658	-	-	33	28	-	625
11	Zusammen	männl.	3 169	1 743	5	71	70	-	1 350
12		weibl.	2 852	1 508	3	82	75	1	1 259
13	21 bis unter 25 Jahre	männl.	2 104	2 078	5	5	2	3	16
14	Erwerbspersonen	weibl.	1 210	1 145	8	3	1	2	54
15	Nichterwerbspersonen	männl.	43	-	-	11	9	2	32
16		weibl.	787	-	-	17	17	-	770
17	Zusammen	männl.	2 147	2 078	5	16	11	5	48
18		weibl.	1 997	1 145	8	20	18	2	824
19	25 bis unter 35 Jahre	männl.	4 020	3 994	9	14	8	5	3
20	Erwerbspersonen	weibl.	1 539	1 329	1	5	4	-	204
21	Nichterwerbspersonen	männl.	57	-	-	40	34	5	17
22		weibl.	2 585	-	-	88	78	-	2 497
23	Zusammen	männl.	4 077	3 994	9	54	42	10	20
24		weibl.	4 124	1 329	1	93	82	-	2 701

und nach dem überwiegender Lebensunterhalt in den Kreisen

Lebensunterhalt durch					Von den Personen mit überwiegender Lebensunterhalt durch Angehörige erhielten diesen von einem Ernährer						Lfd. Nr.
darunter					mit überwiegender Lebensunterhalt durch						
Ehepartner, sofern nicht Haushaltsvorstände	Schüler und Studierende			Haushaltsvorstände	Erwerbstätigkeit	Arbeitslosen-geld/-hilfe	Sozial-versicherungsrente, Pension u. dgl.	eigenes Vermögen u. dgl.	sonstige Unterhaltsquellen	ohne Angabe des überwiegender Lebensunterhalts	
	in ihrer Familie lebend	weder in ihrer Familie noch in einer Anstalt lebend	in Anstalten lebend								
8	9	10	11	12	13	14	15	16	17	18	
Stommarn											
-	-	-	-	-	-	-	-	-	-	-	49
-	-	-	-	-	-	-	-	-	-	-	50
-	1	-	-	-	-	-	1	-	-	-	51
11	-	-	-	-	7	-	3	1	-	-	52
-	1	-	-	-	-	-	1	-	-	-	53
11	-	-	-	-	7	-	3	1	-	-	54
-	11	-	-	17	1 508	8	340	5	6	84	55
1 646	4	1	-	36	2 530	5	337	19	4	62	56
1 646	15	1	-	53	4 038	13	677	24	10	146	57
1	8 907	441	65	62	15 469	56	914	56	43	278	58
22 492	8 197	370	26	476	33 527	144	4 792	317	66	448	59
22 493	17 104	811	91	538	48 996	200	5 706	373	109	726	60
1	8 918	441	65	79	16 977	64	1 254	61	49	362	61
24 138	8 201	371	26	512	36 057	149	5 129	336	70	510	62
24 139	17 119	812	91	591	53 034	213	6 383	397	119	872	63
in %											
-	0,0	-	-	0,0	77,3	0,4	17,4	0,3	0,3	4,3	64
7,1	0,0	0,0	-	0,2	85,6	0,2	11,4	0,6	0,1	2,1	65
2,5	0,0	0,0	-	0,1	82,3	0,3	13,8	0,5	0,2	3,0	66
0,0	35,1	1,7	0,3	0,2	92,0	0,3	5,4	0,3	0,3	1,7	67
42,8	15,6	0,7	0,0	0,9	85,3	0,4	12,2	0,8	0,2	1,1	68
28,9	22,0	1,0	0,1	0,7	87,3	0,4	10,2	0,7	0,2	1,3	69
0,0	13,1	0,6	0,1	0,1	90,5	0,3	6,7	0,3	0,3	1,9	70
31,9	10,9	0,5	0,0	0,7	85,3	0,4	12,1	0,8	0,2	1,2	71
16,8	11,9	0,6	0,1	0,4	86,9	0,3	10,5	0,7	0,2	1,4	72
Süderdithmarschen											
-	-	-	-	-	7	-	-	-	-	-	1
-	-	-	-	-	1	-	-	-	-	-	2
-	4 620	282	14	-	7 836	27	576	19	15	113	3
-	4 224	296	7	-	7 322	28	532	22	16	103	4
-	4 620	282	14	-	7 843	27	576	19	15	113	5
-	4 224	296	7	-	7 323	28	532	22	16	103	6
-	2	-	-	6	593	2	170	3	3	51	7
3	-	-	-	4	471	2	115	7	3	36	8
-	466	41	5	-	434	1	65	3	3	22	9
98	367	43	1	8	527	1	62	7	3	25	10
-	468	41	5	6	1 027	3	235	6	6	73	11
101	367	43	1	12	998	3	177	14	6	61	12
-	-	-	-	-	13	-	3	-	-	-	13
32	-	-	-	1	52	-	1	1	-	-	14
-	20	1	-	1	29	-	3	-	-	-	15
573	6	-	-	30	727	2	14	8	2	17	16
-	20	1	-	1	42	-	6	-	-	-	17
605	6	-	-	31	779	2	15	9	2	17	18
-	-	-	-	-	2	-	1	-	-	-	19
169	-	-	-	2	199	1	2	-	-	2	20
-	4	-	-	-	6	-	7	4	-	-	21
2 247	2	-	-	69	2 418	5	59	5	-	10	22
-	4	-	-	-	8	-	8	4	-	-	23
2 416	2	-	-	71	2 617	6	61	5	-	12	24

Lfd. Nr.	Altersgruppe Beteiligung am Erwerbsleben	Geschlecht	Personen insgesamt	davon mit Überwiegendem					Angehörige
				Erwerbs- tätigkeit	Arbeits- losen- geld/-hilfe	Rente u. dgl.	darunter		
							Sozial- versiche- rungsrente, Pension u. dgl.	eigenes Vermögen u. dgl.	
1	2	3	4	5	6	7			
								noch: Kreis	
25	35 bis unter 45 Jahre								
26	Erwerbspersonen	männl.	3 176	3 130	13	32	30	2	1
		weibl.	1 670	1 327	7	52	49	3	284
27	Nichterwerbspersonen	männl.	104	-	-	101	96	4	3
28		weibl.	2 877	-	-	366	345	9	2 511
29	Zusammen	männl.	3 280	3 130	13	133	126	6	4
30		weibl.	4 547	1 327	7	418	394	12	2 795
31	45 bis unter 55 Jahre								
32	Erwerbspersonen	männl.	3 930	3 874	13	42	34	8	1
		weibl.	1 810	1 436	18	108	96	8	248
33	Nichterwerbspersonen	männl.	234	-	-	230	220	10	4
34		weibl.	3 705	-	-	1 155	1 080	51	2 550
35	Zusammen	männl.	4 164	3 874	13	272	254	18	5
36		weibl.	5 515	1 436	18	1 263	1 176	59	2 798
37	55 bis unter 65 Jahre								
38	Erwerbspersonen	männl.	3 355	3 220	25	107	76	31	3
		weibl.	1 134	843	15	95	81	13	181
39	Nichterwerbspersonen	männl.	710	-	-	698	607	89	12
40		weibl.	3 823	-	-	1 674	1 533	132	2 149
41	Zusammen	männl.	4 065	3 220	25	805	683	120	15
42		weibl.	4 957	843	15	1 769	1 614	145	2 330
43	65 Jahre und darüber								
44	Erwerbspersonen	männl.	853	552	-	291	220	71	10
		weibl.	299	152	-	79	69	10	68
45	Nichterwerbspersonen	männl.	3 502	-	-	3 437	3 047	390	65
46		weibl.	5 460	-	-	3 965	3 604	356	1 495
47	Zusammen	männl.	4 355	552	-	3 728	3 267	461	75
48		weibl.	5 759	152	-	4 044	3 673	366	1 563
49	ohne Angabe des Alters								
50	Erwerbspersonen	männl.	-	-	-	-	-	-	-
		weibl.	-	-	-	-	-	-	-
51	Nichterwerbspersonen	männl.	2	-	-	1	1	-	1
52		weibl.	13	-	-	6	6	-	7
53	Zusammen	männl.	2	-	-	1	1	-	1
54		weibl.	13	-	-	6	6	-	7
55	Insgesamt								
56	Erwerbspersonen	männl.	20 057	18 597	70	527	405	120	863
		weibl.	9 863	7 744	52	393	349	37	1 674
57		insg.	29 920	26 341	122	920	754	157	2 537
58	Nichterwerbspersonen	männl.	13 895	-	-	4 647	4 112	501	9 248
59		weibl.	28 010	-	-	7 383	6 744	549	20 627
60		insg.	41 905	-	-	12 030	10 856	1 050	29 875
61	Zusammen	männl.	33 952	18 597	70	5 174	4 517	621	10 111
62		weibl.	37 873	7 744	52	7 776	7 093	586	22 301
63		insg.	71 825	26 341	122	12 950	11 610	1 207	32 412
64	Insgesamt								Anteil
65	Erwerbspersonen	männl.	100	92,7	0,3	2,6	2,0	0,6	4,3
66		männl.	100						100
67		weibl.	100	78,5	0,5	4,0	3,5	0,4	17,0
68		weibl.	100						100
69		insg.	100	88,0	0,4	3,1	2,5	0,5	8,5
		insg.	100						100
70	Nichterwerbspersonen	männl.	100	-	-	33,4	29,6	3,6	66,6
71		männl.	100						100
72		weibl.	100	-	-	26,4	24,1	2,0	73,6
73		weibl.	100						100
74		insg.	100	-	-	28,7	25,9	2,5	71,3
75		insg.	100						100
76	Zusammen	männl.	100	54,8	0,2	15,2	13,3	1,8	29,8
77		männl.	100						100
78		weibl.	100	20,4	0,1	20,5	18,7	1,5	58,9
79		weibl.	100						100
80		insg.	100	36,7	0,2	18,0	16,2	1,7	45,1
81		insg.	100						100

und-nach dem Überwiegenden Lebensunterhalt in den Kreisen

Lebensunterhalt durch					Von den Personen mit Überwiegendem Lebensunterhalt durch Angehörige erhalten diesen von einem Ernährer						Lfd. Nr.
darunter					mit Überwiegendem Lebensunterhalt durch-						
Ehepartner, sofern nicht Haushaltsvorstände	Schüler und Studierende			Haushaltsvorstände	Erwerbstätigkeit	Arbeitslosen-geld/-hilfe	Sozial-versicherungsrente, Pension u. dgl.	eigenes Vermögen u. dgl.	sonstige Unterhaltsquellen	ohne Angabe des Überwiegenden Lebensunterhalts	
	in ihrer Familie lebend	weder in ihrer Familie noch in einer Anstalt lebend	in Anstalten lebend								
8	9	10	11	12	13	14	15	16	17	18	
Süderdithmarschen											
-	-	-	-	-	1	-	-	-	-	-	25
261	-	-	-	3	269	1	12	-	-	2	26
-	-	-	-	-	-	-	2	1	-	-	27
2 320	-	-	-	89	2 333	4	151	13	-	10	28
-	-	-	-	-	1	-	2	1	-	-	29
2 581	-	-	-	92	2 602	5	163	13	-	12	30
1	-	-	-	-	1	-	-	-	-	-	31
234	-	-	-	2	232	-	14	1	-	1	32
-	-	-	-	2	3	-	-	-	-	1	33
2 401	-	-	-	90	2 225	8	268	22	2	25	34
1	-	-	-	2	4	-	-	-	-	1	35
2 635	-	-	-	92	2 457	8	282	23	2	26	36
-	-	-	-	3	3	-	-	-	-	-	37
165	-	-	-	2	135	-	32	13	-	1	38
-	-	-	-	6	6	-	2	-	-	4	39
2 005	-	-	-	52	1 237	12	758	114	4	24	40
-	-	-	-	9	9	-	2	-	-	4	41
2 170	-	-	-	54	1 372	12	790	127	4	25	42
-	-	-	-	-	10	-	-	-	-	-	43
51	-	-	-	2	48	-	16	4	-	-	44
-	-	-	-	31	43	-	2	2	-	18	45
1 256	-	-	-	55	300	1	999	149	-	46	46
-	-	-	-	31	53	-	2	2	-	18	47
1 307	-	-	-	57	348	1	1 015	153	-	46	48
-	-	-	-	-	-	-	-	-	-	-	49
-	-	-	-	-	-	-	-	-	-	-	50
6	-	1	-	-	4	-	3	-	-	1	51
6	-	1	-	-	4	-	3	-	-	1	52
1	2	-	-	9	630	2	174	3	3	51	55
915	-	-	-	16	1 407	4	192	26	3	42	56
916	2	-	-	25	2 037	6	366	29	6	93	57
-	5 110	325	19	40	8 357	28	657	29	18	159	58
10 906	4 599	339	8	393	17 093	61	2 846	340	27	260	59
10 906	9 709	664	27	433	25 450	89	3 503	369	45	419	60
1	5 112	325	19	49	8 987	30	831	32	21	210	61
11 821	4 599	339	8	409	18 500	65	3 038	366	30	302	62
11 822	9 711	664	27	458	27 487	95	3 869	398	51	512	63
in %											
0,0	0,0	-	-	0,0	73,0	0,2	20,2	0,3	0,3	5,9	64
9,3	-	-	-	0,2	84,1	0,2	11,5	1,6	0,2	2,5	65
3,1	0,0	-	-	0,1	80,3	0,2	14,4	1,1	0,2	3,7	66
-	36,8	2,3	0,1	0,3	90,4	0,3	7,1	0,3	0,2	1,7	67
38,9	16,4	1,2	0,0	1,4	82,9	0,3	13,8	1,6	0,1	1,3	68
26,0	23,2	1,6	0,1	1,0	85,2	0,3	11,7	1,2	0,2	1,4	69
0,0	5,1	1,0	0,1	0,1	88,9	0,3	8,2	0,3	0,2	2,1	70
31,2	2,1	0,9	0,0	1,1	83,0	0,3	13,6	1,6	0,1	1,4	71
16,5	3,5	0,9	0,0	0,6	84,8	0,3	11,9	1,2	0,2	1,6	72
											73
											74
											75
											76
											77
											78
											79
											80
											81

Lfd. Nr.	Altersgruppe Beteiligung am Erwerbsleben	Geschlecht	Personen insgesamt	davon mit Überwiegendem					Angehörige
				Erwerbs- tätigkeit	Arbeits- losen- geld/-hilfe	Rente u. dgl.	darunter		
							Sozial- versiche- rungsrente, Pension u. dgl.	eigenes Vermögen u. dgl.	
1	2	3	4	5	6	7			
Kreis									
1	unter 15 Jahre								
2	Erwerbspersonen	männl.	16	6	-	2	2	-	8
		weibl.	21	16	-	-	-	-	5
3	Nichterwerbspersonen	männl.	7 183	-	-	65	53	-	7 118
4		weibl.	6 678	-	-	48	38	-	6 630
5	Zusammen	männl.	7 199	6	-	67	55	-	7 126
6		weibl.	6 699	16	-	48	38	-	6 635
7	15 bis unter 21 Jahre								
8	Erwerbspersonen	männl.	2 472	1 806	1	50	48	1	615
		weibl.	2 596	2 085	1	19	18	-	491
9	Nichterwerbspersonen	männl.	601	-	-	24	19	2	577
10		weibl.	688	-	-	21	21	-	667
11	Zusammen	männl.	3 073	1 806	1	74	67	3	1 192
12		weibl.	3 284	2 085	1	40	39	-	1 158
13	21 bis unter 25 Jahre								
14	Erwerbspersonen	männl.	2 389	2 370	1	6	5	1	12
		weibl.	1 716	1 658	4	-	-	-	54
15	Nichterwerbspersonen	männl.	52	-	-	10	9	-	42
16		weibl.	707	-	-	11	11	-	696
17	Zusammen	männl.	2 441	2 370	1	16	14	1	54
18		weibl.	2 423	1 658	4	11	11	-	750
19	25 bis unter 35 Jahre								
20	Erwerbspersonen	männl.	3 567	3 549	6	10	9	1	2
		weibl.	1 867	1 642	4	5	5	-	216
21	Nichterwerbspersonen	männl.	42	-	-	24	22	2	18
22		weibl.	1 948	-	-	55	45	2	1 893
23	Zusammen	männl.	3 609	3 549	6	34	31	3	20
24		weibl.	3 815	1 642	4	60	50	2	2 109
25	35 bis unter 45 Jahre								
26	Erwerbspersonen	männl.	2 434	2 403	2	27	26	1	2
		weibl.	1 809	1 549	3	35	31	2	222
27	Nichterwerbspersonen	männl.	65	-	-	58	54	3	7
28		weibl.	1 777	-	-	206	187	12	1 571
29	Zusammen	männl.	2 499	2 403	2	85	80	4	9
30		weibl.	3 586	1 549	3	241	218	14	1 793
31	45 bis unter 55 Jahre								
32	Erwerbspersonen	männl.	3 094	3 042	11	41	35	5	-
		weibl.	1 962	1 630	1	98	91	4	233
33	Nichterwerbspersonen	männl.	115	-	-	108	101	5	7
34		weibl.	2 399	-	-	686	646	27	1 713
35	Zusammen	männl.	3 209	3 042	11	149	136	10	7
36		weibl.	4 361	1 630	1	784	737	31	1 946
37	55 bis unter 65 Jahre								
38	Erwerbspersonen	männl.	2 639	2 537	9	91	74	16	2
		weibl.	1 215	968	3	80	68	12	164
39	Nichterwerbspersonen	männl.	418	-	-	406	347	58	12
40		weibl.	2 492	-	-	1 056	939	110	1 436
41	Zusammen	männl.	3 057	2 537	9	497	421	74	14
42		weibl.	3 707	968	3	1 136	1 007	122	1 600
43	65 Jahre und darüber								
44	Erwerbspersonen	männl.	796	495	2	295	250	45	4
		weibl.	366	206	-	112	93	18	48
45	Nichterwerbspersonen	männl.	1 933	-	-	1 890	1 648	241	43
46		weibl.	3 308	-	-	2 437	2 128	305	871
47	Zusammen	männl.	2 729	495	2	2 185	1 898	286	47
48		weibl.	3 674	206	-	2 549	2 221	323	919

und nach dem überwiegender Lebensunterhalt in den Kreisen

Lebensunterhalt durch					Von den Personen mit überwiegender Lebensunterhalt durch Angehörige erhielten diesen von einem Ernährer						Lfd. Nr.
darunter					mit überwiegender Lebensunterhalt durch						
Ehepartner, sofern nicht Haushaltsvorstände	Schüler und Studierende			Haushaltsvorstände	Erwerbstätigkeit	Arbeitslosen-geld/-hilfe	Sozial-versicherungsrente, Pension u. dgl.	eigenes Vermögen u. dgl.	sonstige Unterhaltsquellen	ohne Angabe des überwiegender Lebensunterhalts	
	in ihrer Familie lebend	weder in ihrer Familie noch in einer Anstalt lebend	in Anstalten lebend								
8	9	10	11	12	13	14	15	16	17	18	
Südtirol											
-	2	-	-	-	7	-	1	-	-	-	1
-	2	1	-	-	4	-	-	-	-	1	2
-	3 647	203	49	-	6 624	7	318	16	9	144	3
-	3 398	211	29	-	6 184	9	315	14	5	103	4
-	3 649	203	49	-	6 631	7	319	16	9	144	5
-	3 400	212	29	-	6 188	9	315	14	5	104	6
-	2	-	-	3	486	1	94	2	-	31	7
7	5	-	4	5	358	1	70	4	1	58	8
-	401	34	124	-	378	2	54	2	4	137	9
95	353	29	87	4	491	-	64	7	-	105	10
-	403	34	124	3	864	3	148	4	5	168	11
102	358	29	91	9	849	1	134	11	-	163	12
-	-	-	-	1	5	-	4	-	-	3	13
28	-	-	-	-	50	-	1	-	-	3	14
-	19	4	5	-	27	-	5	1	1	8	15
535	8	-	13	13	655	-	12	-	-	29	16
-	19	4	5	1	32	-	9	1	1	11	17
563	8	-	13	13	705	-	13	-	-	32	18
-	-	-	-	-	2	-	-	-	-	-	19
183	-	-	-	1	209	-	7	-	-	-	20
-	8	1	-	1	10	-	5	-	-	3	21
1 719	3	-	-	54	1 824	2	41	4	1	21	22
-	8	1	-	1	12	-	5	-	-	3	23
1 902	3	-	-	55	2 033	2	48	4	1	21	24
-	-	-	-	1	1	-	-	-	-	1	25
201	-	-	-	5	206	-	12	3	-	1	26
2	-	-	-	-	1	-	3	3	-	-	27
1 447	-	-	-	51	1 477	2	66	12	2	12	28
2	-	-	-	1	2	-	3	3	-	1	29
1 648	-	-	-	56	1 683	2	78	15	2	13	30
-	-	-	-	-	-	-	-	-	-	-	31
220	-	-	-	5	213	1	15	1	-	3	32
-	-	1	-	2	4	-	2	-	-	1	33
1 610	-	-	-	61	1 511	2	154	27	2	17	34
-	-	1	-	2	4	-	2	-	-	1	35
1 830	-	-	-	66	1 724	3	169	28	2	20	36
-	-	-	-	1	2	-	-	-	-	-	37
149	-	-	-	1	127	-	33	3	-	1	38
-	-	-	-	6	8	-	2	1	-	1	39
1 345	-	-	-	35	905	4	450	56	-	21	40
-	-	-	-	7	10	-	2	1	-	1	41
1 494	-	-	-	36	1 032	4	483	59	-	22	42
-	-	-	-	2	4	-	-	-	-	-	43
42	-	-	-	2	26	-	19	3	-	-	44
1	-	-	-	16	35	-	2	1	-	5	45
721	-	-	-	33	246	1	518	88	-	18	46
1	-	-	-	18	39	-	2	1	-	5	47
763	-	-	-	35	272	1	537	91	-	18	48

Lfd. Nr.	Altersgruppe Beteiligung am Erwerbsleben	Ge- schlecht	Personen insgesamt	davon mit Überwiegendem					Angehörige
				Erwerbs- tätigkeit	Arbeits- losen- geld/-hilfe	Rente u. dgl.	darunter		
							Sozial- versiche- rungsrente, Pension u. dgl.	eigenes Vermögen u. dgl.	
1	2	3	4	5	6	7			
								noch: Kreis	
49	ohne Angabe des Alters								
50	Erwerbspersonen	männl.	1	1	-	-	-	-	
		weibl.	-	-	-	-	-	-	
51	Nichterwerbspersonen	männl.	12	-	-	4	4	-	
52		weibl.	15	-	-	7	5	2	
53	Zusammen	männl.	13	1	-	4	4	-	
54		weibl.	15	-	-	7	5	2	
55	Insgesamt Erwerbspersonen	männl.	17 408	16 209	32	522	449	70	
56		weibl.	11 552	9 754	16	349	306	36	
57		insg.	28 960	25 963	48	871	755	106	
58	Nichterwerbspersonen	männl.	10 421	-	-	2 589	2 257	311	
59		weibl.	20 012	-	-	4 527	4 020	458	
60		insg.	30 433	-	-	7 116	6 277	769	
61	Zusammen	männl.	27 829	16 209	32	3 111	2 706	381	
62		weibl.	31 564	9 754	16	4 876	4 326	494	
63		insg.	59 393	25 963	48	7 987	7 032	875	
								Anteil	
64	Insgesamt Erwerbspersonen	männl.	100	93,1	0,2	3,0	2,6	0,4	
65		männl.							
66		weibl.	100	84,4	0,1	3,0	2,6	0,3	
67	weibl.								
68	insg.	100	89,7	0,2	3,0	2,6	0,4		
69	insg.								
70	Nichterwerbspersonen	männl.	100	-	-	24,8	21,7	3,0	
71		männl.							
72		weibl.	100	-	-	22,6	20,1	2,3	
73		weibl.							
74	insg.	100	-	-	23,4	20,6	2,5		
75	insg.								
76	Zusammen	männl.	100	58,2	0,1	11,2	9,7	1,4	
77		männl.							
78		weibl.	100	30,9	0,1	15,4	13,7	1,6	
79		weibl.							
80	insg.	100	43,7	0,1	13,4	11,8	1,5		
81	insg.								

und nach dem überwiegenden Lebensunterhalt in den Kreisen

Lebensunterhalt durch					Von den Personen mit überwiegendem Lebensunterhalt durch Angehörige erhielten diesen von einem Ernährer						Lfd. Nr.
darunter					mit überwiegendem Lebensunterhalt durch						
Ehepartner, sofern nicht Haushaltsvorstände	Schüler und Studierende			Haushaltsvorstände	Erwerbstätigkeit	Arbeitslosen-geld/-hilfe	Sozial-versicherungsrente, Pension u. dgl.	eigenes Vermögen u. dgl.	sonstige Unterhaltsquellen	ohne Angabe des überwiegenden Lebensunterhalts	
	in ihrer Familie lebend	weder in ihrer Familie noch in einer Anstalt lebend	in Anstalten lebend								
8	9	10	11	12	13	14	15	16	17	18	
Südtirolern											
-	-	-	-	-	-	-	-	-	-	-	49
-	-	-	-	-	-	-	-	-	-	-	50
-	4	1	1	-	7	-	-	-	-	1	51
5	1	-	1	1	4	-	2	-	-	2	52
-	4	1	1	-	7	-	-	-	-	1	53
5	1	-	1	1	4	-	2	-	-	2	54
-	4	-	-	8	507	1	99	2	1	35	55
830	7	1	4	19	1 193	2	157	14	-	67	56
830	11	1	4	27	1 700	3	256	16	1	102	57
3	4 079	244	179	25	7 094	9	391	24	14	300	58
7 477	3 763	240	130	252	13 297	20	1 622	208	10	328	59
7 480	7 842	484	309	277	20 391	29	2 013	232	24	628	60
3	4 083	244	179	33	7 601	10	490	26	15	335	61
8 307	3 770	241	134	271	14 490	22	1 779	222	10	395	62
8 310	7 853	485	313	304	22 091	32	2 269	248	25	730	63
in %											
-	0,0	-	-	0,0	78,6	0,2	15,3	0,3	0,2	5,4	64
7,2	0,1	0,0	0,0	0,2	83,3	0,1	11,0	1,0	-	4,7	65
2,9	0,0	0,0	0,0	0,1	81,8	0,1	12,3	0,8	0,0	4,9	66
0,0	39,1	2,3	1,7	0,2	90,6	0,1	5,0	0,3	0,2	3,8	67
37,4	18,8	1,2	0,6	1,3	85,9	0,1	10,5	1,3	0,1	2,1	68
24,6	25,8	1,6	1,0	0,9	87,5	0,1	8,6	1,0	0,1	2,7	69
0,0	14,7	0,9	0,6	0,1	89,7	0,1	5,8	0,3	0,2	4,0	70
26,3	11,9	0,8	0,4	0,9	85,6	0,1	10,5	1,3	0,1	2,3	71
14,0	13,2	0,8	0,5	0,5	87,0	0,1	8,9	1,0	0,1	2,9	72
											73
											74
											75
											76
											77
											78
											79
											80
											81

Lfd. Nr.	Altersgruppe Beteiligung am Erwerbsleben	Ge- schlecht	Personen insgesamt	davon mit Überwiegendem					Angehörige
				Erwerbs- tätigkeit	Arbeits- losen- geld/-hilfe	Rente u. dgl.	darunter		
							Sozial- versiche- rungsrente, Pension u. dgl.	eigenes Vermögen u. dgl.	
1	2	3	4	5	6	7			
Schleswig-Holstein									
1	unter 15 Jahre								
2	Erwerbspersonen	männl.	284	134	-	9	5	-	141
		weibl.	265	167	-	6	6	-	92
3	Nichterwerbspersonen	männl.	250 236	-	-	3 962	3 075	12	246 274
4		weibl.	237 157	-	-	3 353	2 426	11	233 804
5	Zusammen	männl.	250 520	134	-	3 971	3 080	12	246 415
6		weibl.	237 422	167	-	3 359	2 432	11	233 896
7	15 bis unter 21 Jahre								
8	Erwerbspersonen	männl.	90 031	61 699	76	1 508	1 343	21	26 748
		weibl.	74 922	54 912	110	942	866	6	18 958
9	Nichterwerbspersonen	männl.	21 613	-	-	1 430	1 110	31	20 183
10		weibl.	26 170	-	-	1 559	1 094	18	24 611
11	Zusammen	männl.	111 644	61 699	76	2 938	2 453	52	46 931
12		weibl.	101 092	54 912	110	2 501	1 960	24	43 569
13	21 bis unter 25 Jahre								
14	Erwerbspersonen	männl.	83 788	82 528	151	162	94	44	947
		weibl.	52 217	50 093	192	64	38	11	1 868
15	Nichterwerbspersonen	männl.	6 875	-	-	1 702	894	258	5 173
16		weibl.	25 871	-	-	956	681	43	24 915
17	Zusammen	männl.	90 663	82 528	151	1 864	988	302	6 120
18		weibl.	78 088	50 093	192	1 020	719	54	26 783
19	25 bis unter 35 Jahre								
20	Erwerbspersonen	männl.	138 069	137 270	334	252	156	60	213
		weibl.	59 799	52 891	261	226	155	28	6 421
21	Nichterwerbspersonen	männl.	4 423	-	-	2 250	1 470	277	2 173
22		weibl.	81 830	-	-	2 744	2 228	115	79 086
23	Zusammen	männl.	142 492	137 270	334	2 502	1 626	337	2 386
24		weibl.	141 629	52 891	261	2 970	2 383	143	85 507
25	35 bis unter 45 Jahre								
26	Erwerbspersonen	männl.	103 509	102 463	304	690	639	39	52
		weibl.	60 116	50 929	237	1 176	1 039	46	7 774
27	Nichterwerbspersonen	männl.	3 121	-	-	2 874	2 708	71	247
28		weibl.	87 729	-	-	9 894	9 203	227	77 835
29	Zusammen	männl.	106 630	102 463	304	3 564	3 347	110	299
30		weibl.	147 845	50 929	237	11 070	10 242	273	85 609
31	45 bis unter 55 Jahre								
32	Erwerbspersonen	männl.	127 948	126 116	605	1 172	1 068	90	55
		weibl.	61 884	50 623	381	3 204	2 934	158	7 676
33	Nichterwerbspersonen	männl.	7 167	-	-	6 981	6 593	295	186
34		weibl.	116 989	-	-	32 029	30 313	936	84 960
35	Zusammen	männl.	135 115	126 116	605	8 153	7 661	385	241
36		weibl.	178 873	50 623	381	35 233	33 247	1 094	92 636
37	55 bis unter 65 Jahre								
38	Erwerbspersonen	männl.	108 277	104 562	1 142	2 459	1 990	453	114
		weibl.	34 879	27 461	418	2 489	2 126	308	4 511
39	Nichterwerbspersonen	männl.	22 872	-	-	22 534	20 659	1 790	338
40		weibl.	126 235	-	-	52 454	48 873	3 000	73 781
41	Zusammen	männl.	131 149	104 562	1 142	24 993	22 649	2 243	452
42		weibl.	161 114	27 461	418	54 943	50 999	3 308	78 292
43	65 Jahre und darüber								
44	Erwerbspersonen	männl.	21 095	14 707	48	6 198	5 380	815	142
		weibl.	7 221	4 264	7	1 881	1 566	308	1 069
45	Nichterwerbspersonen	männl.	104 288	-	-	102 978	96 229	6 694	1 310
46		weibl.	169 674	-	-	127 283	118 498	8 384	42 391
47	Zusammen	männl.	125 383	14 707	48	109 176	101 609	7 509	1 452
48		weibl.	176 895	4 264	7	129 164	120 064	8 692	43 460

und nach dem überwiegenden Lebensunterhalt in den Kreisen

Lebensunterhalt durch					Von den Personen mit überwiegendem Lebensunterhalt durch Angehörige erhielten diesen von einem Ernährer						Lfd. Nr.
darunter					mit überwiegendem Lebensunterhalt durch						
Ehepartner, sofern nicht Haushaltsvorstände	Schüler und Studierende			Haushaltsvorstände	Erwerbstätigkeit	Arbeitslosen-geld/-hilfe	Sozial-versicherungsrente, Pension u. dgl.	eigenes Vermögen u. dgl.	sonstige Unterhaltsquellen	ohne Angabe des überwiegenden Lebensunterhalts	
	in ihrer Familie lebend	weder in ihrer Familie noch in einer Anstalt lebend	in Anstalten lebend								
8	9	10	11	12	13	14	15	16	17	18	
insgesamt											
-	12	1	-	-	111	1	12	-	-	17	1
-	8	1	-	-	70	2	12	-	1	7	2
-	129 856	6 081	846	-	227 326	781	13 648	440	530	3 549	3
-	123 656	5 773	244	-	216 085	788	13 131	431	507	2 862	4
-	129 868	6 082	846	-	227 437	782	13 660	440	530	3 566	5
-	123 664	5 774	244	-	216 155	790	13 143	431	508	2 869	6
-	82	4	2	212	20 933	90	4 383	89	84	1 169	7
127	51	10	24	116	15 021	67	2 980	84	49	757	8
-	16 946	1 251	1 293	-	15 398	63	2 402	103	52	2 165	9
2 858	16 545	1 494	1 074	207	19 153	65	2 835	166	79	2 313	10
-	17 028	1 255	1 295	212	36 331	153	6 785	192	136	3 334	11
2 985	16 596	1 504	1 098	323	34 174	132	5 815	250	128	3 070	12
-	33	22	2	47	648	2	180	7	-	110	13
1 051	18	2	1	48	1 669	1	105	12	4	77	14
3	2 617	1 911	294	20	2 322	6	536	30	10	2 269	15
18 873	1 134	834	201	838	22 577	42	549	88	21	1 638	16
3	2 650	1 933	296	67	2 970	8	716	37	10	2 379	17
19 924	1 152	836	202	886	24 246	43	654	100	25	1 715	18
1	15	17	2	34	121	-	49	2	-	41	19
5 638	4	3	1	94	6 240	7	134	8	1	31	20
6	905	755	83	26	872	2	330	27	5	937	21
72 975	220	173	12	1 985	76 640	158	1 294	133	46	815	22
7	920	772	85	60	993	2	379	29	5	978	23
78 613	224	176	13	2 079	82 880	165	1 428	141	47	846	24
-	-	2	-	24	34	-	14	-	-	4	25
7 321	1	-	-	105	7 371	15	336	16	6	30	26
8	23	17	2	27	79	-	87	20	-	61	27
73 732	17	14	1	2 112	73 619	245	3 235	211	49	476	28
8	23	19	2	51	113	-	101	20	-	65	29
81 053	18	14	1	2 217	80 990	260	3 571	227	55	506	30
2	-	-	-	35	37	1	12	2	1	2	31
7 308	-	-	-	153	7 022	29	522	36	6	61	32
13	2	2	-	69	76	-	52	13	-	45	33
81 426	4	1	1	2 066	75 332	358	7 934	550	49	737	34
15	2	2	-	104	113	1	64	15	1	47	35
88 734	4	1	1	2 219	82 354	387	8 456	586	55	798	36
4	-	-	-	77	93	-	7	3	-	11	37
4 217	-	-	-	78	3 587	15	762	109	3	35	38
18	2	1	-	189	214	-	32	11	-	81	39
70 634	1	2	-	1 411	44 882	405	25 970	1 657	39	828	40
22	2	1	-	266	307	-	39	14	-	92	41
74 851	1	2	-	1 489	48 469	420	26 732	1 766	42	863	42
3	-	-	-	37	138	-	2	-	-	2	43
885	-	-	-	17	691	-	310	60	3	5	44
13	-	1	-	552	896	2	68	20	-	324	45
37 447	2	1	-	1 162	8 302	39	30 931	2 059	16	1 044	46
16	-	1	-	589	1 034	2	70	20	-	326	47
38 332	2	1	-	1 179	8 993	39	31 241	2 119	19	1 049	48

Lfd. Nr.	Altersgruppe Beteiligung am Erwerbsleben	Geschlecht	Personen insgesamt	davon mit überwiegendem					Angehörige
				Erwerbs- tätigkeit	Arbeits- losen- geld/-hilfe	Rente u. dgl.	darunter		
							Sozial- versiche- rungsrente, Pension u. dgl.	eigenes Vermögen u. dgl.	
1	2	3	4	5	6	7			
noch: Schleswig-Holstein									
49	ohne Angabe des Alters Erwerbspersonen	männl.	68	63	1	-	-	-	4
50		weibl.	2	2	-	-	-	-	-
51	Nichterwerbspersonen	männl.	205	-	-	120	113	6	85
52		weibl.	612	-	-	334	301	26	278
53	Zusammen	männl.	273	63	1	120	113	6	89
54		weibl.	614	2	-	334	301	26	278
55	Insgesamt Erwerbspersonen	männl.	673 069	629 542	2 661	12 450	10 675	1 522	28 416
56		weibl.	351 305	291 342	1 606	9 988	8 730	865	48 369
57		insg.	1 024 374	920 884	4 267	22 438	19 405	2 387	76 785
58	Nichterwerbspersonen	männl.	420 800	-	-	144 831	132 851	9 434	275 969
59		weibl.	872 267	-	-	230 606	213 617	12 760	641 661
60		insg.	1 293 067	-	-	375 437	346 468	22 194	917 630
61	Zusammen	männl.	1 093 869	629 542	2 661	157 281	143 526	10 956	304 385
62		weibl.	1 223 572	291 342	1 606	240 594	222 347	13 625	690 030
63		insg.	2 317 441	920 884	4 267	397 875	365 873	24 581	994 415
64	Insgesamt Erwerbspersonen	männl.	100	93,5	0,4	1,8	1,6	0,2	4,2
65		männl.	100	82,9	0,5	2,8	2,5	0,2	100
66		weibl.	100	89,9	0,4	2,2	1,9	0,2	13,8
67	Nichterwerbspersonen	weibl.	100	-	-	34,4	31,6	2,2	100
68		männl.	100	-	-	26,4	24,5	1,5	7,5
69		weibl.	100	-	-	29,0	26,8	1,7	100
70	Zusammen	insg.	100	57,6	0,2	14,4	13,1	1,0	27,8
71		männl.	100	23,8	0,1	19,7	18,2	1,1	100
72		weibl.	100	39,7	0,2	17,2	15,8	1,1	56,4
73	Zusammen	insg.	100	39,7	0,2	17,2	15,8	1,1	100
74		männl.	100	23,8	0,1	19,7	18,2	1,1	100
75		weibl.	100	39,7	0,2	17,2	15,8	1,1	42,9
76	Zusammen	insg.	100	39,7	0,2	17,2	15,8	1,1	100
77		männl.	100	23,8	0,1	19,7	18,2	1,1	100
78		weibl.	100	39,7	0,2	17,2	15,8	1,1	56,4
79	Zusammen	insg.	100	39,7	0,2	17,2	15,8	1,1	100
80		männl.	100	23,8	0,1	19,7	18,2	1,1	100
81		weibl.	100	39,7	0,2	17,2	15,8	1,1	42,9

und nach dem überwiegenden Lebensunterhalt in den Kreisen

Lebensunterhalt durch					Von den Personen mit überwiegendem Lebensunterhalt durch Angehörige erhielten diesen von einem Ernährer						Lfd. Nr.
darunter					mit überwiegendem Lebensunterhalt durch						
Ehepartner, sofern nicht Haushaltsvorstände	Schüler und Studierende			Haushaltsvorstände	Erwerbstätigkeit	Arbeitslosen-geld/-hilfe	Sozial-versicherungsrente, Pension u. dgl.	eigenes Vermögen u. dgl.	sonstige Unterhaltsquellen	ohne An-gabe des Überwie-genden Lebens-unterhalts	
	in ihrer Familie lebend	weder in ihrer Familie noch in einer Anstalt lebend	in Anstalten lebend								
8	9	10	11	12	13	14	15	16	17	18	
Insgesamt											
-	-	-	-	-	1	-	-	-	-	3	49
-	-	-	-	-	-	-	-	-	-	-	50
-	36	17	10	1	49	-	5	-	-	31	51
197	20	11	5	9	195	1	50	10	1	21	52
-	36	17	10	1	50	-	5	-	-	34	53
197	20	11	5	9	195	1	50	10	1	21	54
10	142	46	6	466	22 116	94	4 659	103	85	1 359	55
26 547	82	16	26	611	41 671	136	5 161	325	73	1 003	56
26 557	224	62	32	1 077	63 787	230	9 820	428	158	2 362	57
61	150 387	10 036	2 528	884	247 232	854	17 160	664	597	9 462	58
358 142	141 599	8 303	1 538	9 790	536 785	2 101	85 929	5 305	807	10 734	59
358 203	291 986	18 339	4 066	10 674	784 017	2 955	103 089	5 969	1 404	20 196	60
71	150 529	10 082	2 534	1 350	269 348	948	21 819	767	682	10 821	61
384 689	141 681	8 319	1 564	10 401	578 456	2 237	91 090	5 630	880	11 737	62
384 760	292 210	18 401	4 098	11 751	847 804	3 185	112 909	6 397	1 562	22 558	63
in %											
0,0	0,0	0,0	0,0	0,1	77,8	0,3	16,4	0,4	0,3	4,8	64
7,6	0,0	0,0	0,0	0,2	86,2	0,3	10,7	0,7	0,2	2,1	65
2,6	0,0	0,0	0,0	0,1	83,1	0,3	12,8	0,6	0,2	3,1	66
0,0	35,7	2,4	0,6	0,2	89,6	0,3	6,2	0,2	0,2	3,4	67
41,1	16,2	1,0	0,2	1,1	83,7	0,3	13,4	0,8	0,1	1,7	68
27,7	22,6	1,4	0,3	0,8	85,4	0,3	11,2	0,7	0,2	2,2	69
0,0	13,8	0,9	0,2	0,1	88,5	0,3	7,2	0,3	0,2	3,6	70
31,4	11,6	0,7	0,1	0,9	83,8	0,3	13,2	0,8	0,1	1,7	71
16,6	12,6	0,8	0,2	0,5	85,3	0,3	11,4	0,6	0,2	2,3	72
											73
											74
											75
											76
											77
											78
											79
											80
											81

Lfd. Nr.	Kreis Land	Wohn- bevölkerung insgesamt	Ernährer mit überwiegender Lebensunterhalt durch davon				
			insgesamt	Land- und Forstwirtschaft, Tierhaltung und Fischerei	Energie- wirtschaft und Wasser- versorgung, Bergbau	Verarbeitendes Gewerbe (ohne Baugewerbe)	Bau- gewerbe
Kreisfreie Städte							
1	Flensburg	98 464	74 106	633	1 209	18 202	6 421
2	Kiel	273 284	204 828	1 926	3 771	64 598	16 199
3	Lübeck	235 200	178 069	3 529	3 316	67 957	14 694
4	Neumünster	75 045	57 740	592	887	22 643	5 194
Kreise							
5	Eckernförde	63 487	47 697	12 693	301	9 326	7 368
6	Eiderstedt	19 095	14 538	3 930	65	1 980	1 941
7	Eutin	89 042	66 926	9 214	667	20 137	8 564
8	Flensburg- Land	63 319	49 703	16 075	391	9 068	6 673
9	Herzogtum Lauenburg	130 453	99 793	16 026	1 177	30 867	14 537
10	Husum	62 941	49 427	13 168	483	5 150	7 853
11	Norderdithmarschen	57 154	43 154	10 771	749	8 033	5 686
12	Oldenburg (Holstein)	79 527	60 744	14 724	422	7 188	9 104
13	Pinneberg	214 629	172 791	16 858	2 382	58 746	21 345
14	Plön	109 034	84 725	18 659	954	21 044	11 920
15	Rendsburg	157 967	121 615	21 143	2 381	35 103	15 461
16	Schleswig	97 783	72 037	17 289	526	12 565	8 931
17	Segeberg	94 236	72 279	18 625	783	17 557	10 534
18	Steinburg	121 906	91 162	14 136	779	27 789	11 142
19	Stormarn	143 657	112 627	12 441	1 372	32 336	17 089
20	Süderdithmarschen	71 825	54 045	12 886	450	12 636	7 136
21	Südtondern	59 393	48 134	10 426	386	5 238	7 770
22	Land insgesamt	2 317 441	1 776 140	245 744	23 451	488 163	215 562
							Anteil
Kreisfreie Städte							
23	Flensburg	100	75,3	0,6	1,2	18,5	6,5
24			100	0,9	1,6	24,6	8,7
25	Kiel	100	75,0	0,7	1,4	23,6	5,9
26			100	0,9	1,8	31,5	7,9
27	Lübeck	100	75,7	1,5	1,4	28,9	6,2
28			100	2,0	1,9	38,2	8,3
29	Neumünster	100	76,9	0,8	1,2	30,2	6,9
30			100	1,0	1,5	39,2	9,0
Kreise							
31	Eckernförde	100	75,1	20,0	0,5	14,7	11,6
32			100	26,6	0,6	19,6	15,4
33	Eiderstedt	100	76,1	20,6	0,3	10,4	10,2
34			100	27,0	0,4	13,6	13,4
35	Eutin	100	75,2	10,3	0,7	22,6	9,6
36			100	13,8	1,0	30,1	12,8
37	Flensburg- Land	100	78,5	25,4	0,6	14,3	10,5
38			100	32,3	0,8	18,2	13,4
39	Herzogtum Lauenburg	100	76,5	12,3	0,9	23,7	11,1
40			100	16,1	1,2	30,9	14,6
41	Husum	100	78,5	20,9	0,8	8,2	12,5
42			100	26,6	1,0	10,4	15,9
43	Norderdithmarschen	100	75,5	18,8	1,3	14,1	9,9
44			100	25,0	1,7	18,6	13,2
45	Oldenburg (Holstein)	100	76,4	18,5	0,5	9,0	11,4
46			100	24,2	0,7	11,8	15,0
47	Pinneberg	100	80,5	7,9	1,1	27,4	9,9
48			100	9,8	1,4	34,0	12,4
49	Plön	100	77,7	17,1	0,9	19,3	10,9
50			100	22,0	1,1	24,8	14,1
51	Rendsburg	100	77,0	13,4	1,5	22,2	9,8
52			100	17,4	2,0	28,9	12,7
53	Schleswig	100	73,7	17,7	0,5	12,8	9,1
54			100	24,0	0,7	17,4	12,4

+) Einschl. bestimmter Anstalten und Einrichtungen, auch wenn sie nicht als Unternehmen (oder Teil eines Unternehmens) betrieben werden (vgl. Liste 1) Einschl. Soldaten und deren Angehörige.

davon							Ernährer mit überwiegendem Lebensunterhalt durch Rente u. dgl. und deren Angehörige	Personen ohne Angabe des Überwiegenden Lebens- unterhalts des Ernährers	Lfd. Nr.
Erwerbstätigkeit oder Arbeitslosengeld/-hilfe und deren Angehörige									
Wirtschaftsabteilung							Ernährer mit überwiegendem Lebensunterhalt durch Rente u. dgl. und deren Angehörige	Personen ohne Angabe des Überwiegenden Lebens- unterhalts des Ernährers	Lfd. Nr.
Handel	Verkehr und Nachrichten- übermittlung	Kreditinstitute und Versicherungs- gewerbe	Dienst- leistungen, soweit nicht an anderer Stelle genannt ⁺⁺)	Organisationen ohne Erwerbscharakter und Private Haushalte ⁺⁺)	Gebiets- körperschaften und Sozialver- sicherung ⁺⁺)	ohne Angabe 1)			
7	8	9	10	11	12	13	14	15	
10 058	8 434	1 026	9 043	1 307	9 933	7 840	23 378	980	1
24 491	17 992	5 845	25 362	3 430	29 647	11 567	63 235	5 221	2
24 154	18 588	3 315	20 520	2 448	17 998	1 550	55 088	2 043	3
6 534	7 262	625	5 309	757	5 139	2 798	16 783	522	4
4 154	2 242	563	3 941	1 088	4 448	1 573	14 842	948	5
1 283	795	176	1 894	371	1 985	118	3 972	585	6
7 148	4 339	830	8 514	1 334	5 503	676	21 083	1 033	7
3 828	2 972	585	3 311	1 189	3 008	2 603	12 968	648	8
10 055	6 650	1 581	9 339	1 514	7 132	915	29 745	915	9
5 259	4 248	849	3 711	1 073	5 316	2 317	13 106	408	10
5 470	2 947	655	3 970	847	3 585	441	13 287	713	11
5 903	4 850	534	8 575	1 285	4 551	3 608	18 046	737	12
19 317	16 199	3 175	16 013	1 982	11 671	5 103	40 748	1 090	13
7 376	4 444	1 346	7 427	1 726	6 893	2 936	23 351	958	14
12 433	7 612	1 832	10 484	2 372	9 305	3 489	35 225	1 127	15
6 923	4 144	888	7 918	1 516	6 912	4 425	24 524	1 222	16
6 116	4 355	1 040	6 750	1 410	3 475	1 634	21 245	712	17
9 204	8 454	1 230	7 402	1 394	6 259	3 373	30 162	582	18
13 078	10 614	2 509	13 013	1 700	7 499	976	30 158	872	19
4 634	4 567	673	3 871	960	5 727	505	17 268	512	20
4 011	3 109	648	7 884	1 086	5 531	2 045	10 529	730	21
191 429	144 817	29 925	184 251	30 789	161 517	60 492	518 743	22 558	22
in %									
10,2	8,6	1,0	9,2	1,3	10,1	8,0	23,7	1,0	23
13,6	11,4	1,4	12,2	1,8	13,4	10,6			24
9,0	6,6	2,1	9,3	1,3	10,8	4,2	23,1	1,9	25
12,0	8,8	2,9	12,4	1,7	14,5	5,6			26
10,3	7,9	1,4	8,7	1,0	7,7	0,7	23,4	0,9	27
13,6	10,4	1,9	11,5	1,4	10,1	0,9			28
8,7	9,7	0,8	7,1	1,0	6,8	3,7	22,4	0,7	29
11,3	12,6	1,1	9,2	1,3	8,9	4,8			30
6,5	3,5	0,9	6,2	1,7	7,0	2,5	23,4	1,5	31
8,7	4,7	1,2	8,3	2,3	9,3	3,3			32
6,7	4,2	0,9	9,9	1,9	10,4	0,6	20,8	3,1	33
8,8	5,5	1,2	13,0	2,6	13,7	0,8			34
8,0	4,9	0,9	9,6	1,5	6,2	0,8	23,7	1,2	35
10,7	6,5	1,2	12,7	2,0	8,2	1,0			36
6,0	4,7	0,9	5,2	1,9	4,8	4,1	20,5	1,0	37
7,7	6,0	1,2	6,7	2,4	6,1	5,2			38
7,7	5,1	1,2	7,2	1,2	5,5	0,7	22,8	0,7	39
10,1	6,7	1,6	9,4	1,5	7,1	0,9			40
8,4	6,7	1,3	5,9	1,7	8,4	3,7	20,8	0,6	41
10,6	8,6	1,7	7,5	2,2	10,8	4,7			42
9,6	5,2	1,1	6,9	1,5	6,3	0,8	23,2	1,2	43
12,7	6,8	1,5	9,2	2,0	8,3	1,0			44
7,4	6,1	0,7	10,8	1,6	5,7	4,5	22,7	0,9	45
9,7	8,0	0,9	14,1	2,1	7,5	5,9			46
9,0	7,5	1,5	7,5	0,9	5,4	2,4	19,0	0,5	47
11,2	9,4	1,8	9,3	1,1	6,8	3,0			48
6,8	4,1	1,2	6,8	1,6	6,3	2,7	21,4	0,9	49
8,7	5,2	1,6	8,8	2,0	8,1	3,5			50
7,9	4,8	1,2	6,6	1,5	5,9	2,2	22,3	0,7	51
10,2	6,3	1,5	8,6	2,0	7,7	2,9			52
7,1	4,2	0,9	8,1	1,6	7,1	4,5	25,1	1,2	53
9,6	5,8	1,2	11,0	2,1	9,6	6,1			54

S. 12*). - ++) Ohne bestimmte Anstalten und Einrichtungen (vgl. Liste S. 12*).

Lfd. Nr.	Kreis Land	Wohnbevölkerung insgesamt	Ernährer mit überwiegendem Lebensunterhalt durch davon				
			insgesamt	Land- und Forstwirtschaft, Tierhaltung und Fischerei	Energie-wirtschaft und Wasser-versorgung, Bergbau	Verarbeitendes Gewerbe (ohne Baugewerbe)	Bau-gewerbe
Anteil							
noch: Kreise							
55	Segeberg	100	76,7	19,8	0,8	18,6	11,2
56			100	25,8	1,1	24,3	14,6
57	Steinburg	100	74,8	11,6	0,6	22,8	9,1
58			100	15,5	0,9	30,5	12,2
59	Stormarn	100	78,4	8,7	1,0	22,5	11,9
60			100	11,0	1,2	28,7	15,2
61	Süderdithmarschen	100	75,2	17,9	0,6	17,6	9,9
62			100	23,8	0,8	23,4	13,2
63	Südtondern	100	81,0	17,6	0,6	8,8	13,1
64			100	21,7	0,8	10,9	16,1
65	Land insgesamt	100	76,6	10,6	1,0	21,1	9,3
66			100	13,8	1,3	27,5	12,1

+) Einschl. bestimmter Anstalten und Einrichtungen, auch wenn sie nicht als Unternehmen (oder Teil eines Unternehmens) betrieben werden (vgl. Liste 1)
 1) Einschl. Soldaten und deren Angehörige.

12b. Die Personen mit überwiegendem Lebensunterhalt des nach dessen Stellung im

Kreis Land	Ernährer mit überwiegendem Lebensunterhalt durch Erwerbstätigkeit oder Arbeitslosengeld/-hilfe und deren Angehörige davon Stellung im Beruf							
	insgesamt	Selbstständige	Mithelfende Familienangehörige	Beamte	Angestellte	Arbeiter	Lehrlinge u. dgl.	ohne Angabe 1)
Kreisfreie Städte								
Flensburg	74 106	7 170	835	8 630	19 299	29 320	1 120	7 732
Kiel	204 828	15 715	1 904	22 512	60 998	90 168	2 098	11 433
Lübeck	178 069	16 398	2 310	17 516	47 949	90 651	1 802	1 443
Neumünster	57 740	5 117	768	5 791	12 461	30 065	770	2 768
Kreise								
Eckernförde	47 697	8 129	2 827	2 855	6 953	24 335	1 025	1 573
Eiderstedt	14 538	4 011	1 252	994	1 926	6 002	240	113
Eutin	66 926	10 122	2 458	5 245	11 827	35 396	1 211	667
Flensburg - Land	49 703	12 293	4 053	2 619	5 865	21 334	943	2 596
Herzogtum Lauenburg	99 793	14 664	5 307	7 310	17 847	52 401	1 392	872
Husum	49 427	12 802	4 241	4 059	6 435	18 770	814	2 306
Norderdithmarschen	43 154	9 888	3 844	3 074	6 943	18 167	813	425
Oldenburg (Holstein)	60 744	10 126	2 705	4 675	8 663	29 959	1 016	3 600
Pinneberg	172 791	22 206	5 247	12 215	40 069	85 666	2 360	5 028
Pfön	84 725	13 326	4 638	4 903	13 569	43 999	1 363	2 927
Rendsburg	121 615	20 578	7 078	7 687	22 198	58 669	1 934	3 471
Schleswig	72 037	15 757	5 446	5 120	11 998	28 170	1 128	4 418
Segeberg	72 279	14 458	5 823	3 269	11 035	35 346	795	1 553
Steinburg	91 162	15 912	5 232	6 470	15 070	43 918	1 229	3 331
Stormarn	112 627	15 026	4 096	8 214	26 309	57 046	1 071	865
Süderdithmarschen	54 045	12 889	4 375	3 504	6 940	25 172	693	472
Südtondern	48 134	11 330	3 983	3 318	7 331	19 483	675	2 014
Land insgesamt	1 776 140	267 917	78 422	139 980	361 685	844 037	24 492	59 607

1) Einschl. Soldaten und deren Angehörige.

Lebensunterhalt und der Wirtschaftsabteilung des Ernährers in den Kreisen

davon Erwerbstätigkeit oder Arbeitslosengeld/-hilfe und deren Angehörige							Ernährer mit überwiegendem Lebensunterhalt durch Rente u. dgl. und deren Angehörige	Personen ohne Angabe des überwiegenden Lebens- unterhalts des Ernährers	Lfd. Nr.
Wirtschaftsabteilung									
Handel	Verkehr und Nachrichten- übermittlung	Kreditinstitute und Versicherungs- gewerbe	Dienst- leistungen, soweit nicht an anderer Stelle genannt ⁺⁺⁾	Organisationen ohne Erwerbscharakter und Private Haushalte ⁺⁺⁾	Gebiets- körperschaften und Sozialver- sicherung ⁺⁺⁾	ohne ¹⁾ Angabe	14	15	
7	8	9	10	11	12	13			
in %									
6,5	4,6	1,1	7,2	1,5	3,7	1,7	22,5	0,8	55
8,5	6,0	1,4	9,3	2,0	4,8	2,3			56
7,6	6,9	1,0	6,1	1,1	5,1	2,8	24,7	0,5	57
10,1	9,3	1,3	8,1	1,5	6,9	3,7			58
9,1	7,4	1,7	9,1	1,2	5,2	0,7	21,0	0,6	59
11,6	9,4	2,2	11,6	1,5	6,7	0,9			60
6,5	6,4	0,9	5,4	1,3	8,0	0,7	24,0	0,7	61
8,6	8,5	1,2	7,2	1,8	10,6	0,9			62
6,8	5,2	1,1	13,3	1,8	9,3	3,4	17,7	1,2	63
8,3	6,5	1,3	16,4	2,3	11,5	4,2			64
8,3	6,2	1,3	8,0	1,3	7,0	2,6	22,4	1,0	65
10,8	8,2	1,7	10,4	1,7	9,1	3,4			66

S. 12*). -++) Ohne bestimmte Anstalten und Einrichtungen (vgl. Liste S. 12*).

Ernährer durch Erwerbstätigkeit oder Arbeitslosengeld/-hilfe
Beruf in den Kreisen

Kreis Land	Ernährer mit überwiegendem Lebensunterhalt durch Erwerbstätigkeit oder Arbeitslosengeld/-hilfe und deren Angehörige							
	davon Stellung im Beruf							
	ins- gesamt	Selb- ständige	Mit- helfende Familien- angehörige	Beamte	Angestellte	Arbeiter	Lehrlinge u. dgl.	ohne ¹⁾ Angabe
1	2	3	4	5	6	7	8	
Anteil in %								
Kreisfreie Städte								
Flensburg	100	9,7	1,1	11,6	26,0	39,6	1,5	10,4
Kiel	100	7,7	0,9	11,0	29,8	44,0	1,0	5,6
Lübeck	100	9,2	1,3	9,8	26,9	50,9	1,0	0,8
Neumünster	100	8,9	1,3	10,0	21,6	52,1	1,3	4,8
Kreise								
Eckernförde	100	17,0	5,9	6,0	14,6	51,0	2,1	3,3
Eiderstedt	100	27,6	8,6	6,8	13,2	41,3	1,7	0,8
Eutin	100	15,1	3,7	7,8	17,7	52,9	1,8	1,0
Flensburg-Land	100	24,7	8,2	5,3	11,8	42,9	1,9	5,2
Herzogtum Lauenburg	100	14,7	5,3	7,3	17,9	52,5	1,4	0,9
Husum	100	25,9	8,6	8,2	13,0	38,0	1,6	4,7
Norderdithmarschen	100	22,9	8,9	7,1	16,1	42,1	1,9	1,0
Oldenburg (Holstein)	100	16,7	4,5	7,7	14,3	49,3	1,7	5,9
Pinneberg	100	12,9	3,0	7,1	23,2	49,6	1,4	2,9
Plön	100	15,7	5,5	5,8	16,0	51,9	1,6	3,5
Rendsburg	100	16,9	5,8	6,3	18,3	48,2	1,6	2,9
Schleswig	100	21,9	7,6	7,1	16,7	39,1	1,6	6,1
Segeberg	100	20,0	8,1	4,5	15,3	48,9	1,1	2,1
Steinberg	100	17,5	5,7	7,1	16,5	48,2	1,3	3,7
Stormarn	100	13,3	3,6	7,3	23,4	50,7	1,0	0,8
Süderdithmarschen	100	23,8	8,1	6,5	12,8	46,6	1,3	0,9
Südtondern	100	23,5	8,3	6,9	15,2	40,5	1,4	4,2
Land insgesamt	100	15,1	4,4	7,9	20,4	47,5	1,4	3,4

Lfd. Nr.	Stellung im Beruf	Geschlecht	Erwerbspersonen ¹⁾				
			insgesamt	darunter			Deutsche aus der SBZ ohne Ausweis A, B oder C
				Vertriebene mit Ausweis A oder B		Sowjetzonenflüchtlinge mit Ausweis C	
				nicht aus der SBZ zugezogen	aus der SBZ zugezogen		
1	2	3	4	5			
Wirtschaftsabteilung 0: Land- und Forst							
1	Selbständige	männl.	43 556	2 860	1 122	574	111
2		weibl.	4 276	164	76	30	19
3		insg.	47 832	3 024	1 198	604	130
4	Mithelfende Familienangehörige	männl.	13 186	693	230	169	36
5		weibl.	50 442	3 441	1 472	538	277
6		insg.	63 628	4 134	1 702	707	313
7	Beamte	männl.	122	34	12	9	1
8		weibl.	-	-	-	-	-
9		insg.	122	34	12	9	1
10	Angestellte	männl.	2 111	371	150	207	71
11		weibl.	815	121	82	44	31
12		insg.	2 926	492	232	251	102
13	Arbeiter	männl.	32 482	5 597	2 704	444	775
14		weibl.	8 799	1 429	738	104	219
15		insg.	41 281	7 026	3 442	548	994
16	Heimarbeiter	männl.	-	-	-	-	-
17		weibl.	1	1	-	-	-
18		insg.	1	1	-	-	-
19	Kaufmännische Lehrlinge u. dgl.	männl.	108	11	2	3	-
20		weibl.	92	15	13	3	2
21		insg.	200	26	15	6	2
22	Gewerbliche Lehrlinge u. dgl.	männl.	1 493	78	52	25	15
23		weibl.	426	29	9	9	4
24		insg.	1 919	107	61	34	19
25	ohne Angabe	männl.	-	-	-	-	-
26		weibl.	-	-	-	-	-
27		insg.	-	-	-	-	-
28	Zusammen	männl.	93 058	9 644	4 272	1 431	1 009
29		weibl.	64 851	5 200	2 390	728	552
30		insg.	157 909	14 844	6 662	2 159	1 561
Wirtschaftsabteilung 1: Energiewirtschaft							
31	Selbständige	männl.	4	-	1	-	-
32		weibl.	-	-	-	-	-
33		insg.	4	-	1	-	-
34	Mithelfende Familienangehörige	männl.	2	-	-	-	-
35		weibl.	-	-	-	-	-
36		insg.	2	-	-	-	-
37	Beamte	männl.	72	3	3	-	1
38		weibl.	-	-	-	-	-
39		insg.	72	3	3	-	1
40	Angestellte	männl.	2 610	345	116	65	56
41		weibl.	532	104	37	17	8
42		insg.	3 142	449	153	82	64
43	Arbeiter	männl.	5 948	988	439	73	105
44		weibl.	383	66	25	6	6
45		insg.	6 331	1 054	464	79	111
46	Heimarbeiter	männl.	-	-	-	-	-
47		weibl.	1	-	-	-	-
48		insg.	1	-	-	-	-
49	Kaufmännische Lehrlinge u. dgl.	männl.	73	17	4	1	1
50		weibl.	34	8	2	3	-
51		insg.	107	25	6	4	1
52	Gewerbliche Lehrlinge u. dgl.	männl.	208	37	15	12	1
53		weibl.	-	-	-	-	-
54		insg.	208	37	15	12	1
55	ohne Angabe	männl.	2	-	-	-	-
56		weibl.	-	-	-	-	-
57		insg.	2	-	-	-	-
58	Zusammen	männl.	8 919	1 390	578	151	164
59		weibl.	950	178	64	26	14
60		insg.	9 869	1 568	642	177	178

1) Ohne Soldaten.

Stellung im Beruf sowie nach der Beteiligung am Erwerbsleben

Von den Erwerbspersonen ¹⁾ waren											Lfd. Nr.
Erwerbstätige					Erwerbslose						
insgesamt	darunter mit weiterer Tätigkeit				insgesamt	darunter					
	insgesamt	darunter in der Landwirtschaft als				Vertriebene mit Ausweis A oder B		Sowjetzonenflüchtlinge mit Ausweis C	Deutsche aus der SBZ ohne Ausweis A, B oder C		
6		7	8	9	10	11	12			13	14
wirtschaft, Tierhaltung und Fischerei											
43 556	1 433	241	23	3	-	-	-	-	-	-	1
4 276	72	13	7	1	-	-	-	-	-	-	2
47 832	1 505	254	30	4	-	-	-	-	-	-	3
13 186	184	23	24	2	-	-	-	-	-	-	4
50 442	399	9	56	2	-	-	-	-	-	-	5
63 628	583	32	80	4	-	-	-	-	-	-	6
122	41	38	-	-	-	-	-	-	-	-	7
122	41	38	-	-	-	-	-	-	-	-	8
2 097	129	85	8	7	14	3	3	4	1	-	10
809	23	-	8	6	6	-	-	1	-	-	11
2 906	152	85	16	13	20	3	3	5	1	-	12
32 234	1 723	1 321	127	143	248	69	25	9	4	-	13
8 701	163	25	65	31	98	37	13	1	1	-	14
40 935	1 886	1 346	192	174	346	106	38	10	5	-	15
-	-	-	-	-	-	-	-	-	-	-	16
1	-	-	-	-	-	-	-	-	-	-	17
1	-	-	-	-	-	-	-	-	-	-	18
108	-	-	-	-	-	-	-	-	-	-	19
92	1	-	-	-	-	-	-	-	-	-	20
200	1	-	-	-	-	-	-	-	-	-	21
1 492	22	5	6	8	1	-	1	-	-	-	22
426	3	1	1	-	-	-	-	-	-	-	23
1 918	25	6	7	8	1	-	1	-	-	-	24
-	-	-	-	-	-	-	-	-	-	-	25
-	-	-	-	-	-	-	-	-	-	-	26
-	-	-	-	-	-	-	-	-	-	-	27
92 795	3 532	1 713	188	163	263	72	29	13	5	-	28
64 747	661	48	137	40	104	37	13	2	1	-	29
157 542	4 193	1 761	325	203	367	109	42	15	6	-	30
und Wasserversorgung, Bergbau											
4	1	1	-	-	-	-	-	-	-	-	31
4	1	1	-	-	-	-	-	-	-	-	32
2	-	-	-	-	-	-	-	-	-	-	33
2	-	-	-	-	-	-	-	-	-	-	34
72	-	-	-	-	-	-	-	-	-	-	35
72	-	-	-	-	-	-	-	-	-	-	36
2 604	67	22	6	-	6	3	-	-	-	-	37
528	6	-	1	-	4	-	-	-	-	-	38
3 132	73	22	7	-	10	3	-	-	-	-	39
5 926	150	83	12	3	22	3	-	-	-	-	40
382	9	-	1	-	1	-	-	-	-	1	41
6 308	159	83	13	3	23	3	-	-	-	1	42
1	-	-	-	-	-	-	-	-	-	-	43
1	-	-	-	-	-	-	-	-	-	-	44
73	1	-	-	-	-	-	-	-	-	-	45
34	-	-	-	-	-	-	-	-	-	-	46
107	1	-	-	-	-	-	-	-	-	-	47
208	1	-	-	-	-	-	-	-	-	-	48
208	1	-	-	-	-	-	-	-	-	-	49
2	-	-	-	-	-	-	-	-	-	-	50
2	-	-	-	-	-	-	-	-	-	-	51
8 891	220	106	18	3	28	6	-	-	-	-	52
945	15	-	2	-	5	-	-	-	-	-	53
9 836	235	106	20	3	33	6	-	-	1	-	54
-	-	-	-	-	-	-	-	-	-	-	55
-	-	-	-	-	-	-	-	-	-	-	56
-	-	-	-	-	-	-	-	-	-	-	57
-	-	-	-	-	-	-	-	-	-	-	58
-	-	-	-	-	-	-	-	-	-	-	59
-	-	-	-	-	-	-	-	-	-	-	60

Lfd. Nr.	Stellung im Beruf	Geschlecht	Erwerbspersonen ¹⁾				
			insgesamt	darunter		Sowjet- zonen- flüchtlinge mit Ausweis C	Deutsche aus der SBZ ohne Ausweis A, B oder C
				Vertriebene mit Ausweis A oder B			
			nicht aus der SBZ zugezogen	aus der SBZ zugezogen			
		1	2	3	4	5	
Wirtschaftsabteilung 2: Verarbeitendes							
61	Selbständige	männl.	15 053	1 936	725	387	185
62		weibl.	2 371	419	181	60	51
63		insg.	17 424	2 355	906	447	236
64	Mithelfende Familienangehörige	männl.	639	58	28	10	9
65		weibl.	5 020	613	293	131	84
66		insg.	5 659	671	321	141	93
67	Beamte	männl.	27	4	1	1	1
68		weibl.	-	-	-	-	-
69		insg.	27	4	1	1	1
70	Angestellte	männl.	27 949	4 591	1 743	1 250	1 428
71		weibl.	17 381	3 446	1 643	625	798
72		insg.	45 330	8 037	3 386	1 875	2 226
73	Arbeiter	männl.	130 524	27 770	12 761	2 247	4 096
74		weibl.	48 901	11 114	5 962	785	1 866
75		insg.	179 425	38 884	18 723	3 032	5 962
76	Heimarbeiter	männl.	96	33	11	2	4
77		weibl.	838	190	106	17	35
78		insg.	934	223	117	19	39
79	Kaufmännische Lehrlinge u. dgl.	männl.	1 560	333	120	54	40
80		weibl.	2 821	630	217	88	80
81		insg.	4 381	963	337	142	120
82	Gewerbliche Lehrlinge u. dgl.	männl.	19 081	3 577	1 493	524	500
83		weibl.	2 237	450	215	56	58
84		insg.	21 318	4 027	1 708	580	558
85	ohne Angabe	männl.	2	-	1	-	-
86		weibl.	1	-	-	-	-
87		insg.	3	-	1	-	-
88	Zusammen	männl.	194 931	38 302	16 883	4 475	6 263
89		weibl.	79 570	16 862	8 617	1 762	2 972
90		insg.	274 501	55 164	25 500	6 237	9 235
Wirtschaftsabteilung 3:							
91	Selbständige	männl.	6 643	565	247	126	79
92		weibl.	141	9	1	3	1
93		insg.	6 784	574	248	129	80
94	Mithelfende Familienangehörige	männl.	157	10	7	2	4
95		weibl.	967	100	53	27	11
96		insg.	1 124	110	60	29	15
97	Beamte	männl.	-	-	-	-	-
98		weibl.	-	-	-	-	-
99		insg.	-	-	-	-	-
100	Angestellte	männl.	3 725	622	288	145	142
101		weibl.	1 681	289	148	60	64
102		insg.	5 406	911	436	205	206
103	Arbeiter	männl.	76 055	16 534	7 990	973	1 696
104		weibl.	305	59	32	4	9
105		insg.	76 360	16 593	8 022	977	1 705
106	Heimarbeiter	männl.	-	-	-	-	-
107		weibl.	-	-	-	-	-
108		insg.	-	-	-	-	-
109	Kaufmännische Lehrlinge u. dgl.	männl.	157	23	20	5	6
110		weibl.	296	51	21	9	5
111		insg.	453	74	41	14	11
112	Gewerbliche Lehrlinge u. dgl.	männl.	9 119	1 579	683	184	176
113		weibl.	73	9	7	2	-
114		insg.	9 192	1 588	690	186	176
115	ohne Angabe	männl.	-	-	-	-	-
116		weibl.	-	-	-	-	-
117		insg.	-	-	-	-	-
118	Zusammen	männl.	95 856	19 333	9 235	1 435	2 103
119		weibl.	3 463	517	262	105	90
120		insg.	99 319	19 850	9 497	1 540	2 193

1) Ohne Soldaten.

Stellung im Beruf sowie nach der Beteiligung am Erwerbsleben

Von den Erwerbspersonen 1) waren										Lfd. Nr.
Erwerbstätige					Erwerbslose					
insgesamt	darunter mit weiterer Tätigkeit				insgesamt	darunter				
	insgesamt	darunter in der Landwirtschaft als				Vertriebene mit Ausweis A oder B		Sowjet- zonen- flüchtlinge mit Ausweis C	Deutsche aus der SBZ ohne Ausweis A, B oder C	
6		7	8	9	10	11	12 nicht aus der SBZ zugezogen			13 aus der SBZ zugezogen
Gewerbe (ohne Baugewerbe)										
15 053	1 789	1 371	49	10	-	-	-	-	-	61
2 371	76	34	15	1	-	-	-	-	-	62
17 424	1 865	1 405	64	11	-	-	-	-	-	63
639	79	16	48	-	-	-	-	-	-	64
5 020	214	10	160	-	-	-	-	-	-	65
5 659	293	26	208	-	-	-	-	-	-	66
27	-	-	-	-	-	-	-	-	-	67
27	-	-	-	-	-	-	-	-	-	68
27 809	696	193	50	16	140	27	10	19	8	70
17 209	185	8	47	6	172	42	15	5	12	71
45 018	881	201	97	22	312	69	25	24	20	72
129 736	2 996	1 329	524	147	788	171	87	25	23	73
48 280	429	22	161	16	621	163	83	14	19	74
178 016	3 425	1 351	685	163	1 409	334	170	39	42	75
96	3	2	-	-	-	-	-	-	-	76
829	11	1	5	-	9	3	2	-	1	77
925	14	3	5	-	9	3	2	-	1	78
1 559	21	-	10	3	1	-	1	-	-	79
2 818	22	-	15	-	3	2	-	-	-	80
4 377	43	-	25	3	4	2	1	-	-	81
19 073	224	11	150	12	8	1	-	1	-	82
2 237	16	-	9	1	-	-	-	-	-	83
21 310	240	11	159	13	8	1	-	1	-	84
-	-	-	-	-	2	-	1	-	-	85
1	-	-	-	-	2	-	1	-	-	86
1	-	-	-	-	2	-	1	-	-	87
193 992	5 808	2 922	831	188	939	199	99	45	31	88
78 765	953	75	412	24	805	210	100	19	32	89
272 757	6 761	2 997	1 243	212	1 744	409	199	64	63	90
Baugewerbe										
6 643	508	387	14	1	-	-	-	-	-	91
141	6	5	-	-	-	-	-	-	-	92
6 784	514	392	14	1	-	-	-	-	-	93
157	11	3	6	1	-	-	-	-	-	94
967	20	3	9	-	-	-	-	-	-	95
1 124	31	6	15	1	-	-	-	-	-	96
-	-	-	-	-	-	-	-	-	-	97
-	-	-	-	-	-	-	-	-	-	98
-	-	-	-	-	-	-	-	-	-	99
3 701	142	49	7	4	24	7	1	-	3	100
1 664	22	2	8	-	17	4	2	1	3	101
5 365	164	51	15	4	41	11	3	1	6	102
75 355	3 174	2 078	488	104	700	188	72	12	15	103
303	4	-	1	-	2	-	-	-	-	104
75 658	3 178	2 078	489	104	702	188	72	12	15	105
-	-	-	-	-	-	-	-	-	-	106
-	-	-	-	-	-	-	-	-	-	107
-	-	-	-	-	-	-	-	-	-	108
157	6	-	3	-	-	-	-	-	-	109
296	4	-	3	-	-	-	-	-	-	110
453	10	-	6	-	-	-	-	-	-	111
9 112	126	5	92	7	7	2	-	-	-	112
73	2	-	-	-	-	-	-	-	-	113
9 185	128	5	92	7	7	2	-	-	-	114
-	-	-	-	-	-	-	-	-	-	115
-	-	-	-	-	-	-	-	-	-	116
-	-	-	-	-	-	-	-	-	-	117
95 125	3 967	2 522	610	117	731	197	73	12	18	118
3 444	58	10	21	-	19	4	2	1	3	119
98 569	4 025	2 532	631	117	750	201	75	13	21	120

Lfd. Nr.	Stellung im Beruf	Ge- schlecht	Erwerbspersonen ¹⁾				
			insgesamt	darunter			
				Vertriebene mit Ausweis A oder B		Sowjet- zonen- flüchtlinge mit Ausweis C	Deutsche aus der SBZ ohne Ausweis A, B oder C
				nicht aus der SBZ zugezogen	aus der SBZ zugezogen		
1	2	3	4	5			
Wirtschaftsabteilung 4:							
121	Selbständige	männl.	21 981	3 269	1 326	864	391
122		weibl.	7 082	936	398	166	147
123		insg.	29 063	4 205	1 724	1 030	538
124	Mithelfende Familienangehörige	männl.	1 388	194	85	50	22
125		weibl.	10 949	1 636	704	324	226
126		insg.	12 337	1 830	789	374	248
127	Beamte	männl.	-	-	-	-	-
128		weibl.	-	-	-	-	-
129		insg.	-	-	-	-	-
130	Angestellte	männl.	20 342	3 418	1 303	855	645
131		weibl.	34 489	6 451	3 105	900	1 062
132		insg.	54 831	9 869	4 408	1 755	1 707
133	Arbeiter	männl.	16 016	2 867	1 449	318	434
134		weibl.	5 498	1 002	569	92	181
135		insg.	21 514	3 869	2 018	410	615
136	Heimarbeiter	männl.	4	4	-	-	-
137		weibl.	166	18	21	7	3
138		insg.	170	22	21	7	3
139	Kaufmännische Lehrlinge u. dgl.	männl.	4 293	870	337	141	117
140		weibl.	11 600	2 241	947	269	290
141		insg.	15 893	3 111	1 284	410	407
142	Gewerbliche Lehrlinge u. dgl.	männl.	1 678	311	131	60	37
143		weibl.	627	127	43	27	14
144		insg.	2 305	438	174	87	51
145	ohne Angabe	männl.	1	-	-	-	-
146		weibl.	1	-	-	-	-
147		insg.	2	-	-	-	-
148	Zusammen	männl.	65 703	10 933	4 631	2 288	1 646
149		weibl.	70 412	12 411	5 787	1 785	1 923
150		insg.	136 115	23 344	10 418	4 073	3 569
Wirtschaftsabteilung 5: Verkehr							
151	Selbständige	männl.	3 428	345	149	96	51
152		weibl.	193	23	13	5	3
153		insg.	3 621	368	162	101	54
154	Mithelfende Familienangehörige	männl.	191	17	7	12	5
155		weibl.	511	60	25	8	10
156		insg.	702	77	32	20	15
157	Beamte	männl.	16 103	4 049	1 270	376	287
158		weibl.	1 367	357	120	20	19
159		insg.	17 470	4 406	1 390	396	306
160	Angestellte	männl.	8 766	1 497	608	276	270
161		weibl.	4 056	863	328	101	105
162		insg.	12 822	2 360	936	377	375
163	Arbeiter	männl.	26 169	4 842	2 313	429	639
164		weibl.	1 806	323	153	28	30
165		insg.	27 975	5 165	2 466	457	669
166	Heimarbeiter	männl.	1	1	-	-	-
167		weibl.	-	-	-	-	-
168		insg.	1	1	-	-	-
169	Kaufmännische Lehrlinge u. dgl.	männl.	672	153	42	29	17
170		weibl.	316	71	22	12	9
171		insg.	988	224	64	41	26
172	Gewerbliche Lehrlinge u. dgl.	männl.	1 449	278	117	52	38
173		weibl.	7	1	3	-	-
174		insg.	1 456	279	120	52	38
175	ohne Angabe	männl.	11	2	1	-	-
176		weibl.	1	-	1	-	-
177		insg.	12	2	2	-	-
178	Zusammen	männl.	56 790	11 184	4 507	1 270	1 307
179		weibl.	8 257	1 698	665	174	176
180		insg.	65 047	12 882	5 172	1 444	1 483

1) Ohne Soldaten.

Stellung im Beruf sowie nach der Beteiligung am Erwerbsleben

Von den Erwerbspersonen ¹⁾ waren											Lfd. Nr.
Erwerbstätige					Erwerbslose						
insgesamt	darunter mit weiterer Tätigkeit				insgesamt	darunter					
	insgesamt	darunter in der Landwirtschaft als				Vertriebene mit Ausweis A oder B		Sowjetzonenflüchtlinge mit Ausweis C	Deutsche aus der SBZ ohne Ausweis A, B oder C		
6		7	8	9	10	11	12			13	14
Handel											
21 981	1 600	962	46	13	-	-	-	-	-	-	121
7 082	290	92	62	4	-	-	-	-	-	-	122
29 063	1 890	1 054	108	17	-	-	-	-	-	-	123
1 388	106	28	41	1	-	-	-	-	-	-	124
10 949	363	19	233	4	-	-	-	-	-	-	125
12 337	469	47	274	5	-	-	-	-	-	-	126
-	-	-	-	-	-	-	-	-	-	-	127
-	-	-	-	-	-	-	-	-	-	-	128
-	-	-	-	-	-	-	-	-	-	-	129
20 160	542	134	55	10	182	41	16	7	-	12	130
34 140	349	16	123	14	349	67	39	7	-	12	131
54 300	891	150	178	24	531	108	55	14	-	24	132
15 863	490	255	74	31	153	25	7	4	-	1	133
5 432	53	3	8	3	66	10	9	1	-	1	134
21 295	543	258	82	34	219	35	16	5	-	2	135
4	-	-	-	-	-	-	-	-	-	-	136
165	4	-	2	-	1	1	-	-	-	-	137
169	4	-	2	-	1	1	-	-	-	-	138
4 288	54	1	28	3	5	1	1	-	-	2	139
11 592	50	2	27	1	8	3	-	-	-	1	140
15 880	104	3	55	4	13	4	1	-	-	3	141
1 678	24	1	16	-	-	-	-	-	-	-	142
625	4	-	2	-	2	1	-	-	-	-	143
2 303	28	1	18	-	2	1	-	-	-	-	144
1	-	-	-	-	-	-	-	-	-	-	145
-	-	-	-	-	1	-	-	-	-	-	146
1	-	-	-	-	1	-	-	-	-	-	147
65 363	2 816	1 381	260	58	340	67	24	11	-	15	148
69 985	1 113	132	457	26	427	82	48	8	-	14	149
135 348	3 929	1 513	717	84	767	149	72	19	-	29	150
und Nachrichtenübermittlung											
3 428	394	280	21	3	-	-	-	-	-	-	151
193	15	4	4	1	-	-	-	-	-	-	152
3 621	409	284	25	4	-	-	-	-	-	-	153
191	14	2	10	-	-	-	-	-	-	-	154
511	34	1	26	-	-	-	-	-	-	-	155
702	48	3	36	-	-	-	-	-	-	-	156
16 103	366	180	33	12	-	-	-	-	-	-	157
1 367	29	3	10	-	-	-	-	-	-	-	158
17 470	395	183	43	12	-	-	-	-	-	-	159
8 684	213	91	19	6	82	14	4	3	-	4	160
4 029	77	11	27	-	27	4	4	1	-	1	161
12 713	290	102	46	6	109	18	8	4	-	5	162
25 957	580	281	76	35	212	37	17	5	-	9	163
1 795	40	4	22	2	11	1	1	-	-	-	164
27 752	620	285	98	37	223	38	18	5	-	9	165
1	-	-	-	-	-	-	-	-	-	-	166
-	-	-	-	-	-	-	-	-	-	-	167
1	-	-	-	-	-	-	-	-	-	-	168
671	7	-	6	-	1	-	-	-	-	-	169
315	1	-	-	-	1	-	-	-	-	-	170
986	8	-	6	-	2	-	-	-	-	-	171
1 447	15	2	9	-	2	1	-	-	-	-	172
7	-	-	-	-	-	-	-	-	-	-	173
1 454	15	2	9	-	2	1	-	-	-	-	174
11	-	-	-	-	-	-	-	-	-	-	175
1	-	-	-	-	-	-	-	-	-	-	176
12	-	-	-	-	-	-	-	-	-	-	177
56 493	1 589	836	174	56	297	52	21	8	-	13	178
8 218	196	23	89	3	39	5	5	1	-	1	179
64 711	1 785	859	263	59	336	57	26	9	-	14	180

Lfd. Nr.	Stellung im Beruf	Geschlecht	Erwerbspersonen ¹⁾				
			insgesamt	darunter			
				Vertriebene mit Ausweis A oder B		Sowjetzonenflüchtlinge mit Ausweis C	Deutsche aus der SBZ ohne Ausweis A, B oder C
				nicht aus der SBZ zugezogen	aus der SBZ zugezogen		
1	2	3	4	5			
Wirtschaftsabteilung 6: Kreditinstitute							
181	Selbständige	männl.	950	155	68	66	22
182		weibl.	140	19	10	4	7
183		insg.	1 090	174	78	70	29
184	Mithelfende Familienangehörige	männl.	8	2	1	-	-
185		weibl.	108	18	11	5	3
186		insg.	116	20	12	5	3
187	Beamte	männl.	347	70	10	21	13
188		weibl.	2	-	1	-	-
189		insg.	349	70	11	21	13
190	Angestellte	männl.	7 645	1 265	428	339	263
191		weibl.	5 954	1 223	463	190	197
192		insg.	13 599	2 488	891	529	460
193	Arbeiter	männl.	436	61	34	6	7
194		weibl.	703	96	54	6	16
195		insg.	1 139	157	88	12	23
196	Heimarbeiter	männl.	-	-	-	-	-
197		weibl.	1	-	1	-	-
198		insg.	1	-	1	-	-
199	Kaufmännische Lehrlinge u. dgl.	männl.	1 156	251	86	33	27
200		weibl.	1 195	257	98	43	27
201		insg.	2 351	508	184	76	54
202	Gewerbliche Lehrlinge u. dgl.	männl.	10	-	1	1	-
203		weibl.	6	1	-	-	-
204		insg.	16	1	1	1	-
205	ohne Angabe	männl.	-	-	-	-	-
206		weibl.	-	-	-	-	-
207		insg.	-	-	-	-	-
208	Zusammen	männl.	10 552	1 804	628	466	332
209		weibl.	8 109	1 614	638	248	250
210		insg.	18 661	3 418	1 266	714	582
Wirtschaftsabteilung 7: Dienstleistungen,							
211	Selbständige	männl.	14 397	2 195	831	869	378
212		weibl.	5 837	688	311	202	133
213		insg.	20 234	2 883	1 142	1 071	511
214	Mithelfende Familienangehörige	männl.	833	92	42	44	23
215		weibl.	6 714	835	407	273	211
216		insg.	7 547	927	449	317	234
217	Beamte	männl.	8 830	2 532	476	872	369
218		weibl.	4 561	1 319	381	233	187
219		insg.	13 391	3 851	857	1 105	556
220	Angestellte	männl.	12 050	2 185	870	669	601
221		weibl.	24 321	4 654	2 490	1 038	1 506
222		insg.	36 371	6 839	3 360	1 707	2 107
223	Arbeiter	männl.	10 847	2 120	944	242	342
224		weibl.	27 514	4 626	2 783	495	1 070
225		insg.	38 361	6 746	3 727	737	1 412
226	Heimarbeiter	männl.	2	1	-	-	-
227		weibl.	43	11	6	-	-
228		insg.	45	12	6	-	-
229	Kaufmännische Lehrlinge u. dgl.	männl.	551	115	23	29	20
230		weibl.	4 265	829	345	177	159
231		insg.	4 816	944	368	206	179
232	Gewerbliche Lehrlinge u. dgl.	männl.	1 029	149	78	32	35
233		weibl.	3 518	561	269	98	95
234		insg.	4 547	710	347	130	130
235	ohne Angabe	männl.	1	-	-	-	-
236		weibl.	8	3	-	-	-
237		insg.	9	3	-	-	-
238	Zusammen	männl.	48 540	9 389	3 264	2 757	1 768
239		weibl.	76 781	13 526	6 992	2 516	3 361
240		insg.	125 321	22 915	10 256	5 273	5 129

+) Einschl. bestimmter Anstalten und Einrichtungen, auch wenn sie nicht als Unternehmen (oder Teil eines Unternehmens) betrieben werden (vgl. Liste im S. 12*).

1) Ohne Soldaten.

Stellung im Beruf sowie nach der Beteiligung am Erwerbsleben

Von den Erwerbspersonen 1) waren											Lfd. Nr.
Erwerbstätige					Erwerbslose						
insgesamt	darunter mit weiterer Tätigkeit				insgesamt	darunter					
	insgesamt	darunter in der Landwirtschaft als				Vertriebene mit Ausweis A oder B		Sowjetzonenflüchtlinge mit Ausweis C	Deutsche aus der SBZ ohne Ausweis A, B oder C		
6		7	8	9	10	11	12			13	14
und Versicherungsgewerbe											
950	64	17	2	-	-	-	-	-	-	-	181
140	3	-	1	-	-	-	-	-	-	-	182
1 090	67	17	3	-	-	-	-	-	-	-	183
8	-	-	-	-	-	-	-	-	-	-	184
108	4	1	2	-	-	-	-	-	-	-	185
116	4	1	2	-	-	-	-	-	-	-	186
347	14	2	-	-	-	-	-	-	-	-	187
2	-	-	-	-	-	-	-	-	-	-	188
349	14	2	-	-	-	-	-	-	-	-	189
7 613	296	92	27	8	32	6	2	2	1	190	
5 909	65	6	24	-	45	13	5	1	3	191	
13 522	361	98	51	8	77	19	7	3	4	192	
433	68	49	10	2	3	-	1	-	1	193	
701	11	1	1	-	2	-	-	-	-	194	
1 134	79	50	11	2	5	-	1	-	1	195	
-	-	-	-	-	-	-	-	-	-	196	
1	-	-	-	-	-	-	-	-	-	197	
1	-	-	-	-	-	-	-	-	-	198	
1 156	27	5	12	1	-	-	-	-	-	199	
1 195	14	-	8	-	-	-	-	-	-	200	
2 351	41	5	20	1	-	-	-	-	-	201	
10	1	-	1	-	-	-	-	-	-	202	
6	-	-	-	-	-	-	-	-	-	203	
16	1	-	1	-	-	-	-	-	-	204	
-	-	-	-	-	-	-	-	-	-	205	
-	-	-	-	-	-	-	-	-	-	206	
-	-	-	-	-	-	-	-	-	-	207	
10 517	470	165	52	11	35	6	3	2	2	208	
8 062	97	8	36	-	47	13	5	1	3	209	
18 579	567	173	88	11	82	19	8	3	5	210	
soweit nicht an anderer Stelle genannt +)											
14 397	1 130	571	29	6	-	-	-	-	-	211	
5 837	306	123	67	-	-	-	-	-	-	212	
20 234	1 436	694	96	6	-	-	-	-	-	213	
833	75	12	39	2	-	-	-	-	-	214	
6 714	358	13	259	2	-	-	-	-	-	215	
7 547	433	25	298	4	-	-	-	-	-	216	
8 830	608	88	4	1	-	-	-	-	-	217	
4 561	77	10	13	-	-	-	-	-	-	218	
13 391	685	98	17	1	-	-	-	-	-	219	
11 857	544	92	15	10	193	48	16	18	16	220	
24 036	311	32	53	8	285	50	26	14	26	221	
35 893	855	124	68	18	478	98	42	32	42	222	
10 711	286	116	16	20	136	29	14	3	3	223	
27 185	245	13	54	32	329	68	46	6	10	224	
37 896	531	129	70	52	465	97	60	9	13	225	
2	-	-	-	-	-	-	-	-	-	226	
43	2	-	-	-	-	-	-	-	-	227	
45	2	-	-	-	-	-	-	-	-	228	
549	10	-	4	-	2	2	-	-	-	229	
4 264	24	-	16	3	1	-	-	-	-	230	
4 813	34	-	20	3	3	2	-	-	-	231	
1 029	9	-	2	-	-	-	-	-	-	232	
3 514	16	-	8	2	4	2	-	-	-	233	
4 543	25	-	10	2	4	2	-	-	-	234	
1	-	-	-	-	-	-	-	-	-	235	
7	-	-	-	-	1	-	-	-	-	236	
8	-	-	-	-	1	-	-	-	-	237	
48 209	2 662	879	109	39	331	79	30	21	19	238	
76 161	1 339	191	470	47	620	120	72	20	36	239	
124 370	4 001	1 070	579	86	951	199	102	41	55	240	

Lfd. Nr.	Stellung im Beruf	Geschlecht	Erwerbspersonen ¹⁾				
			insgesamt	Vertriebene mit Ausweis A oder B		Sowjet- zonen- flüchtlinge mit Ausweis C	Deutsche aus der SBZ ohne Ausweis A, B oder C
				nicht aus der SBZ zugezogen	aus der SBZ zugezogen		
1	2	3	4	5			
Wirtschaftsabteilung 8: Organisationen ohne							
241	Selbständige	männl.	4	1	1	-	-
242		weibl.	-	-	-	-	-
243		insg.	4	1	1	-	-
244	Mithelfende Familienangehörige	männl.	-	-	-	-	-
245		weibl.	-	-	-	-	-
246		insg.	-	-	-	-	-
247	Beamte	männl.	910	194	32	51	41
248		weibl.	13	3	1	1	-
249		insg.	923	197	33	52	41
250	Angestellte	männl.	2 998	673	195	160	75
251		weibl.	4 111	799	378	155	176
252		insg.	7 109	1 472	573	315	251
253	Arbeiter	männl.	500	87	37	7	9
254		weibl.	15 014	1 870	1 111	192	428
255		insg.	15 514	1 957	1 148	199	437
256	Heimarbeiter	männl.	1	1	-	-	-
257		weibl.	3	1	-	-	-
258		insg.	4	2	-	-	-
259	Kaufmännische Lehrlinge u. dgl.	männl.	30	7	1	1	2
260		weibl.	241	28	21	12	12
261		insg.	271	35	22	13	14
262	Gewerbliche Lehrlinge u. dgl.	männl.	77	19	13	1	1
263		weibl.	502	46	11	10	11
264		insg.	579	65	24	11	12
265	ohne Angabe	männl.	-	-	-	-	-
266		weibl.	-	-	-	-	-
267		insg.	-	-	-	-	-
268	Zusammen	männl.	4 520	982	279	220	128
269		weibl.	19 884	2 747	1 522	370	627
270		insg.	24 404	3 729	1 801	590	755
Wirtschaftsabteilung 9: Gebietskörper							
271	Selbständige	männl.	-	-	-	-	-
272		weibl.	1	-	1	-	-
273		insg.	1	-	1	-	-
274	Mithelfende Familienangehörige	männl.	-	-	-	-	-
275		weibl.	-	-	-	-	-
276		insg.	-	-	-	-	-
277	Beamte	männl.	22 018	5 967	1 497	1 480	593
278		weibl.	594	159	50	28	14
279		insg.	22 612	6 126	1 547	1 508	607
280	Angestellte	männl.	16 958	3 976	1 075	822	468
281		weibl.	11 541	2 872	1 050	440	338
282		insg.	28 499	6 848	2 125	1 262	806
283	Arbeiter	männl.	14 716	2 954	1 341	229	210
284		weibl.	5 096	985	482	80	94
285		insg.	19 812	3 939	1 823	309	304
286	Heimarbeiter	männl.	-	-	-	-	-
287		weibl.	1	-	-	-	-
288		insg.	1	-	-	-	-
289	Kaufmännische Lehrlinge u. dgl.	männl.	690	185	54	20	22
290		weibl.	638	170	52	20	12
291		insg.	1 328	355	106	40	34
292	Gewerbliche Lehrlinge u. dgl.	männl.	136	23	10	6	6
293		weibl.	5	-	-	2	1
294		insg.	141	23	10	8	7
295	ohne Angabe	männl.	14	1	1	1	-
296		weibl.	6	2	-	-	2
297		insg.	20	3	1	1	2
298	Zusammen	männl.	54 532	13 106	3 978	2 558	1 299
299		weibl.	17 882	4 188	1 635	570	461
300		insg.	72 414	17 294	5 613	3 128	1 760

++) Ohne bestimmte Anstalten und Einrichtungen (vgl. Liste S. 12*).

1) Ohne Soldaten.

Stellung im Beruf sowie nach der Beteiligung am Erwerbsleben

Von den Erwerbspersonen ¹⁾ waren										Lfd. Nr.
Erwerbstätige					Erwerbslose					
insgesamt	darunter mit weiterer Tätigkeit				insgesamt	darunter				
	insgesamt	Selbständige	Mithelfende Familienangehörige	Abhängige		Vertriebene mit Ausweis A oder B		Sowjetzonenflüchtlinge mit Ausweis C	Deutsche aus der SBZ ohne Ausweis A, B oder C	
darunter in der Landwirtschaft als					nicht aus der SBZ zugezogen	aus der SBZ zugezogen				
6	7	8	9	10	11	12	13	14	15	

Erwerbscharakter und Private Haushalte ++)

4	-	-	-	-	-	-	-	-	-	-	241
-	-	-	-	-	-	-	-	-	-	-	242
4	-	-	-	-	-	-	-	-	-	-	243
-	-	-	-	-	-	-	-	-	-	-	244
-	-	-	-	-	-	-	-	-	-	-	245
-	-	-	-	-	-	-	-	-	-	-	246
910	130	68	2	-	-	-	-	-	-	-	247
13	2	-	-	-	-	-	-	-	-	-	248
923	132	68	2	-	-	-	-	-	-	-	249
2 983	469	258	39	7	15	4	1	2	1	250	
4 057	104	10	19	16	54	10	7	1	3	251	
7 040	573	268	58	23	69	14	8	3	4	252	
494	46	27	2	3	6	2	-	-	-	253	
14 799	261	14	61	84	215	32	15	5	3	254	
15 293	307	41	63	87	221	34	15	5	3	255	
1	-	-	-	-	-	-	-	-	-	256	
3	-	-	-	-	-	-	-	-	-	257	
4	-	-	-	-	-	-	-	-	-	258	
30	-	-	-	-	-	-	-	-	-	259	
241	1	-	-	1	-	-	-	-	-	260	
271	1	-	-	1	-	-	-	-	-	261	
77	-	-	-	-	-	-	-	-	-	262	
501	4	-	1	1	1	1	-	-	-	263	
578	4	-	1	1	1	1	-	-	-	264	
-	-	-	-	-	-	-	-	-	-	265	
-	-	-	-	-	-	-	-	-	-	266	
-	-	-	-	-	-	-	-	-	-	267	
4 499	645	353	43	10	21	6	1	2	1	268	
19 614	372	24	81	102	270	43	22	6	6	269	
24 113	1 017	377	124	112	291	49	23	8	7	270	

schaften und Sozialversicherung ++)

-	-	-	-	-	-	-	-	-	-	271
1	-	-	-	-	-	-	-	-	-	272
1	-	-	-	-	-	-	-	-	-	273
-	-	-	-	-	-	-	-	-	-	274
-	-	-	-	-	-	-	-	-	-	275
-	-	-	-	-	-	-	-	-	-	276
22 018	477	111	17	3	-	-	-	-	-	277
594	5	-	-	-	-	-	-	-	-	278
22 612	482	111	17	3	-	-	-	-	-	279
16 812	535	178	25	7	146	49	8	8	2	280
11 446	117	7	22	3	95	27	11	5	4	281
28 258	652	185	47	10	241	76	19	13	6	282
14 637	1 239	988	69	25	79	24	9	1	-	283
5 069	113	6	19	6	27	6	2	1	1	284
19 706	1 352	994	88	31	106	30	11	2	1	285
-	-	-	-	-	-	-	-	-	-	286
1	-	-	-	-	-	-	-	-	-	287
1	-	-	-	-	-	-	-	-	-	288
690	9	-	6	-	-	-	-	-	-	289
637	3	-	2	-	1	-	-	-	-	290
1 327	12	-	8	-	1	-	-	-	-	291
136	2	-	1	-	-	-	-	-	-	292
5	-	-	-	-	-	-	-	-	-	293
141	2	-	1	-	-	-	-	-	-	294
12	-	-	-	-	2	-	-	-	-	295
5	1	-	1	-	1	1	-	-	-	296
17	1	-	1	-	3	1	-	-	-	297
54 305	2 262	1 277	118	35	227	73	17	9	2	298
17 758	239	13	44	9	124	34	13	6	5	299
72 063	2 501	1 290	162	44	351	107	30	15	7	300

Lfd. Nr.	Stellung im Beruf	Ge- schlecht	Erwerbspersonen ¹⁾				
			insgesamt	darunter			
				Vertriebene mit Ausweis A oder B		Sowjet- zonen- flüchtlinge mit Ausweis C	Deutsche aus der SBZ ohne Ausweis A, B oder C
				nicht aus der SBZ zugezogen	aus der SBZ zugezogen		
1	2	3	4	5			
Ohne Angabe der							
301	Selbständige	männl.	10	2	-	-	-
302		weibl.	5	1	1	-	-
303		insg.	15	3	1	-	-
304	Mithelfende Familienangehörige	männl.	1	-	-	-	-
305		weibl.	6	1	-	-	-
306		insg.	7	1	-	-	-
307	Beamte	männl.	1	-	-	-	-
308		weibl.	1	-	-	-	-
309		insg.	2	-	-	-	-
310	Angestellte	männl.	83	16	7	6	2
311		weibl.	136	26	11	5	3
312		insg.	219	42	18	11	5
313	Arbeiter	männl.	285	48	27	4	12
314		weibl.	114	18	10	3	3
315		insg.	399	66	37	7	15
316	Heimarbeiter	männl.	-	-	-	-	-
317		weibl.	7	-	-	1	-
318		insg.	7	-	-	1	-
319	Kaufmännische Lehrlinge u. dgl.	männl.	15	1	1	-	-
320		weibl.	15	1	5	-	-
321		insg.	30	2	6	-	-
322	Gewerbliche Lehrlinge u. dgl.	männl.	10	1	4	-	-
323		weibl.	4	1	1	-	-
324		insg.	14	2	5	-	-
325	ohne Angabe	männl.	1 028	172	58	17	35
326		weibl.	858	132	57	26	28
327		insg.	1 886	304	115	43	63
328	Zusammen	männl.	1 433	240	97	27	49
329		weibl.	1 146	180	85	35	34
330		insg.	2 579	420	182	62	83
Wirtschaftsabteilungen							
331	Selbständige	männl.	106 026	11 328	4 470	2 982	1 217
332		weibl.	20 046	2 259	992	470	361
333		insg.	126 072	13 587	5 462	3 452	1 578
334	Mithelfende Familienangehörige	männl.	16 405	1 066	400	287	99
335		weibl.	74 717	6 704	2 965	1 306	822
336		insg.	91 122	7 770	3 365	1 593	921
337	Beamte	männl.	48 430	12 853	3 301	2 810	1 306
338		weibl.	6 538	1 838	553	282	220
339		insg.	54 968	14 691	3 854	3 092	1 526
340	Angestellte	männl.	105 237	18 959	6 783	4 794	4 021
341		weibl.	105 017	20 848	9 735	3 575	4 288
342		insg.	210 254	39 807	16 518	8 369	8 309
343	Arbeiter	männl.	313 978	63 868	30 039	4 972	8 325
344		weibl.	114 133	21 588	11 919	1 795	3 922
345		insg.	428 111	85 456	41 958	6 767	12 247
346	Heimarbeiter	männl.	104	40	11	2	4
347		weibl.	1 061	221	134	25	38
348		insg.	1 165	261	145	27	42
349	Kaufmännische Lehrlinge u. dgl.	männl.	9 305	1 966	690	316	252
350		weibl.	21 513	4 301	1 743	636	596
351		insg.	30 818	6 267	2 433	952	848
352	Gewerbliche Lehrlinge u. dgl.	männl.	34 290	6 052	2 597	897	809
353		weibl.	7 405	1 225	558	204	183
354		insg.	41 695	7 277	3 155	1 101	992
355	ohne Angabe	männl.	1 059	175	61	18	35
356		weibl.	875	137	58	26	30
357		insg.	1 934	312	119	44	65
358	Insgesamt	männl.	634 834	116 307	48 352	17 078	16 068
359		weibl.	351 305	59 121	28 657	8 319	10 460
360		insg.	986 139	175 428	77 009	25 397	26 528

1) Ohne Soldaten.

Stellung im Beruf sowie nach der Beteiligung am Erwerbsleben

Von den Erwerbspersonen ¹⁾ waren											Lfd. Nr.
Erwerbstätige					Erwerbslose						
insgesamt	darunter mit weiterer Tätigkeit				insgesamt	darunter					
	insgesamt	darunter in der Landwirtschaft als				Vertriebene mit Ausweis A oder B		Sowjetzonenflüchtlinge mit Ausweis C	Deutsche aus der SBZ ohne Ausweis A, B oder C		
6		7	8	9	10	11	12			13	14
Wirtschaftsabteilung											
10	1	1	-	-	-	-	-	-	-	-	301
5	-	-	-	-	-	-	-	-	-	-	302
15	1	1	-	-	-	-	-	-	-	-	303
1	-	-	-	-	-	-	-	-	-	-	304
6	-	-	-	-	-	-	-	-	-	-	305
7	-	-	-	-	-	-	-	-	-	-	306
1	-	-	-	-	-	-	-	-	-	-	307
1	-	-	-	-	-	-	-	-	-	-	308
2	-	-	-	-	-	-	-	-	-	-	309
80	1	-	-	-	3	-	-	1	-	-	310
128	-	-	-	-	8	-	1	-	-	1	311
208	1	-	-	-	11	-	1	1	-	1	312
261	6	4	-	1	24	3	2	1	-	2	313
106	2	1	1	-	8	2	1	-	-	1	314
367	8	5	1	1	32	5	3	1	-	3	315
-	-	-	-	-	-	-	-	-	-	-	316
7	-	-	-	-	-	-	-	-	-	-	317
7	-	-	-	-	-	-	-	-	-	-	318
15	-	-	-	-	-	-	-	-	-	-	319
15	-	-	-	-	-	-	-	-	-	-	320
30	-	-	-	-	-	-	-	-	-	-	321
10	-	-	-	-	-	-	-	-	-	-	322
4	-	-	-	-	-	-	-	-	-	-	323
14	-	-	-	-	-	-	-	-	-	-	324
440	1	1	-	-	588	111	39	8	-	25	325
305	-	-	-	-	553	79	36	20	-	24	326
745	1	1	-	-	1 141	190	75	28	-	49	327
818	9	6	-	1	615	114	41	10	-	27	328
577	2	1	1	-	569	81	38	20	-	26	329
1 395	11	7	1	1	1 184	195	79	30	-	53	330
zusammen											
106 026	6 920	3 831	184	36	-	-	-	-	-	-	331
20 046	768	271	156	7	-	-	-	-	-	-	332
126 072	7 688	4 102	340	43	-	-	-	-	-	-	333
16 405	469	84	168	6	-	-	-	-	-	-	334
74 717	1 392	56	745	8	-	-	-	-	-	-	335
91 122	1 861	140	913	14	-	-	-	-	-	-	336
48 430	1 636	487	56	16	-	-	-	-	-	-	337
6 538	113	13	23	-	-	-	-	-	-	-	338
54 968	1 749	500	79	16	-	-	-	-	-	-	339
104 400	3 634	1 194	251	75	837	202	61	64	48	340	
103 955	1 259	92	332	53	1 062	217	110	36	65	341	
208 355	4 893	1 286	583	128	1 899	419	171	100	113	342	
311 607	10 758	6 531	1 398	514	2 371	551	234	60	58	343	
112 753	1 330	89	394	174	1 380	319	170	28	37	344	
424 360	12 088	6 620	1 792	688	3 751	870	404	88	95	345	
104	3	2	-	-	-	-	-	-	-	-	346
1 051	17	1	7	-	10	4	2	-	1	347	
1 155	20	3	7	-	10	4	2	-	1	348	
9 296	135	6	69	7	9	3	2	-	2	349	
21 499	120	2	71	5	14	5	-	-	1	350	
30 795	255	8	140	12	23	8	2	-	3	351	
34 272	424	24	277	27	18	4	1	1	-	352	
7 398	45	1	21	4	7	4	-	-	-	353	
41 670	469	25	298	31	25	8	1	1	-	354	
467	1	1	-	-	592	111	40	8	25	355	
319	1	-	1	-	556	80	36	20	24	356	
786	2	1	1	-	1 148	191	76	28	49	357	
631 007	23 980	12 160	2 403	681	3 827	871	338	133	133	358	
348 276	5 045	525	1 750	251	3 029	629	318	84	128	359	
979 283	29 025	12 685	4 153	932	6 856	1 500	656	217	261	360	

Lfd. Nr.	Altersjahr/-gruppe (Für Frauen auch nach dem Familienstand)	Erwerbspersonen ¹⁾			Von den		
		insgesamt	darunter Personen mit überwiegender Lebensunterhalt durch		insgesamt	Selbständige	Mithelfende Familien- angehörige
			Rente u. dgl.	Angehörige			
		1	2	3	4	5	6
männlich							
1	unter 15 Jahre	284	9	141	271	-	41
2	15 bis " 16 "	5 684	180	3 322	5 554	-	203
3	16 " " 17 "	10 648	295	5 891	10 575	2	334
4	17 " " 18 "	15 110	411	7 657	15 048	2	442
5	18 " " 19 "	15 816	294	5 593	15 761	5	521
6	19 " " 20 "	17 713	222	3 010	17 642	17	647
7	20 " " 21 "	16 097	106	1 275	16 026	54	744
8	21 " " 22 "	15 056	64	507	14 981	139	862
9	22 " " 23 "	15 730	39	244	15 649	223	893
10	23 " " 24 "	16 159	37	131	16 081	333	951
11	24 " " 25 "	16 604	22	65	16 546	508	902
12	25 " " 30 "	70 012	111	157	69 749	4 763	3 126
13	30 " " 35 "	63 659	141	56	63 413	8 665	1 742
14	35 " " 40 "	56 327	351	33	56 096	10 284	742
15	40 " " 45 "	44 112	339	19	43 917	9 317	392
16	45 " " 50 "	58 460	504	24	58 181	13 351	458
17	50 " " 55 "	68 011	668	31	67 541	16 403	507
18	55 " " 56 "	13 576	157	11	13 474	3 345	109
19	56 " " 57 "	13 549	166	6	13 452	3 527	97
20	57 " " 58 "	13 111	199	6	12 964	3 276	111
21	58 " " 59 "	12 711	235	15	12 569	3 170	115
22	59 " " 60 "	11 937	199	11	11 775	3 017	125
23	60 " " 61 "	10 933	213	17	10 747	2 884	109
24	61 " " 62 "	9 895	303	14	9 760	2 678	148
25	62 " " 63 "	8 613	326	13	8 480	2 418	129
26	63 " " 64 "	7 352	317	7	7 226	2 187	134
27	64 " " 65 "	6 527	344	14	6 441	2 045	124
28	65 " " 66 "	3 586	592	11	3 536	1 694	173
29	66 " " 67 "	2 594	628	11	2 591	1 485	174
30	67 " " 68 "	2 239	605	6	2 236	1 367	149
31	68 " " 69 "	1 970	573	8	1 959	1 215	161
32	69 " " 70 "	1 694	477	12	1 694	1 071	156
33	70 Jahre und darüber	9 009	3 323	94	9 007	6 576	882
34	ohne Angabe des Alters	56	-	4	55	5	2
35	Insgesamt	634 834	12 450	28 416	631 007	106 026	16 405
weiblich							
36	unter 15 Jahre - ledig -	265	6	92	257	-	43
37	15 bis unter 16 Jahre						
38	ledig	5 049	146	2 568	4 900	-	267
39	verheiratet	5	1	2	5	-	-
40	verwitwet	-	-	-	-	-	-
41	geschieden	-	-	-	-	-	-
42	ohne Angabe	-	-	-	-	-	-
42	Zusammen	5 054	147	2 570	4 905	-	267
43	16 bis unter 17 Jahre						
44	ledig	9 841	213	4 911	9 738	-	366
45	verheiratet	11	-	3	11	-	1
46	verwitwet	-	-	-	-	-	-
47	geschieden	-	-	-	-	-	-
48	ohne Angabe	1	-	-	1	-	-
48	Zusammen	9 853	213	4 914	9 750	-	367
49	17 bis unter 18 Jahre						
50	ledig	13 829	274	5 842	13 774	-	471
51	verheiratet	97	2	14	94	-	8
52	verwitwet	-	-	-	-	-	-
53	geschieden	1	-	-	1	-	-
54	ohne Angabe	1	-	1	1	-	-
54	Zusammen	13 928	276	5 857	13 870	-	479

1) Ohne Soldaten.

Beteiligung am Erwerbsleben und nach der Stellung im Beruf
dem Familienstand)

Erwerbspersonen ¹⁾ waren						Von den Erwerbstätigen hatten eine weitere Tätigkeit		Lfd. Nr.	
Erwerbstätige					Erwerbslose		insgesamt		darunter in der Landwirtschaft
davon					insgesamt	darunter Arbeiter			
Beamte	Angestellte	Arbeiter	Lehrlinge u. dgl.	ohne Angabe					insgesamt
7	8	9	10	11	12	13	14	15	
-	2	64	164	-	130	-	2	2	1
83	8	502	4 756	2	130	2	55	45	2
152	11	1 094	8 976	6	73	8	133	100	3
213	62	2 051	12 274	4	62	9	186	141	4
313	514	5 583	8 818	7	55	26	190	144	5
517	1 248	10 352	4 849	12	71	54	267	195	6
665	1 712	10 820	2 008	23	71	53	223	166	7
709	1 785	10 676	795	15	75	49	231	165	8
780	2 299	11 016	408	30	81	60	242	170	9
809	2 501	11 250	202	35	78	55	322	205	10
858	2 872	11 269	108	29	58	38	365	228	11
4 260	12 172	45 186	143	99	263	186	1 785	1 093	12
5 297	12 120	35 507	25	57	246	168	2 372	1 364	13
5 641	12 136	27 239	20	34	231	139	2 547	1 441	14
4 129	10 151	19 891	12	25	195	110	2 136	1 248	15
6 581	11 823	25 942	4	22	279	196	2 826	1 789	16
6 341	12 660	31 602	-	28	470	312	3 407	2 239	17
1 264	2 297	6 457	-	2	102	73	706	496	18
1 293	2 163	6 369	-	3	97	62	747	505	19
1 373	2 207	5 987	-	10	147	106	674	451	20
1 371	2 144	5 766	1	2	142	97	701	470	21
1 339	1 983	5 308	-	3	162	93	627	420	22
1 173	1 786	4 789	-	6	186	115	558	394	23
1 103	1 616	4 212	-	3	135	96	501	355	24
868	1 502	3 561	-	2	133	86	423	278	25
637	1 204	3 063	-	1	126	83	362	253	26
536	1 115	2 620	-	1	86	51	322	191	27
74	533	1 061	-	1	50	35	179	114	28
15	356	559	-	2	3	3	137	91	29
15	311	394	-	-	3	2	125	75	30
8	244	340	-	1	1	1	107	73	31
5	205	257	-	-	-	-	93	57	32
5	653	889	-	2	2	2	428	285	33
3	5	35	5	-	1	1	1	1	34
48 430	104 400	311 711	43 568	467	3 827	2 371	23 980	15 244	35
-	6	80	125	3	8	-	1	1	36
-	91	1 059	3 470	13	149	6	31	17	37
-	-	2	3	-	-	-	1	1	38
-	-	-	-	-	-	-	-	-	39
-	-	-	-	-	-	-	-	-	40
-	-	-	-	-	-	-	-	-	41
-	91	1 061	3 473	13	149	6	32	18	42
12	348	1 997	7 008	7	103	18	57	40	43
-	-	5	5	-	-	-	-	-	44
-	-	-	-	-	-	-	-	-	45
-	-	1	-	-	-	-	-	-	46
-	-	-	-	-	-	-	-	-	47
12	348	2 003	7 013	7	103	18	57	40	48
16	1 372	3 016	8 888	11	55	18	109	61	49
-	15	55	16	-	3	1	-	-	50
-	-	-	-	-	-	-	-	-	51
-	-	1	-	-	-	-	-	-	52
-	-	-	1	-	-	-	-	-	53
16	1 387	3 072	8 905	11	58	19	109	61	54

14. Die Erwerbspersonen ¹⁾ nach dem Alter sowie nach der
(Für Frauen auch nach

Lfd. Nr.	Altersjahr/-gruppe (Für Frauen auch nach dem Familienstand)	Erwerbspersonen ¹⁾			Von den		
		insgesamt	darunter Personen mit Überwiegendem Lebensunterhalt durch		insgesamt	Selbständige	Mithelfende Familien- angehörige
			Rente u. dgl.	Angehörige			
1	2	3	4	5	6		
	noch: weiblich						
55	18 bis unter 19 Jahre						
56	ledig	13 997	171	3 331	13 934	485	
57	verheiratet	303	-	29	299	28	
58	verwitwet	2	-	-	2	-	
59	geschieden	3	-	-	3	-	
	ohne Angabe	1	-	-	1	-	
60	Zusammen	14 306	171	3 350	14 239	513	
61	19 bis unter 20 Jahre						
62	ledig	15 037	95	1 519	14 939	676	
63	verheiratet	1 085	-	59	1 077	104	
64	verwitwet	4	-	-	4	-	
65	geschieden	9	-	1	8	-	
	ohne Angabe	4	-	-	4	-	
66	Zusammen	16 139	95	1 579	16 032	780	
67	20 bis unter 21 Jahre						
68	ledig	13 657	37	554	13 560	714	
69	verheiratet	1 952	3	113	1 930	236	
70	verwitwet	3	-	-	3	-	
71	geschieden	29	-	1	29	1	
	ohne Angabe	1	-	-	1	-	
72	Zusammen	15 642	40	678	15 523	951	
73	21 bis unter 22 Jahre						
74	ledig	12 480	17	253	12 382	717	
75	verheiratet	3 376	1	219	3 352	500	
76	verwitwet	6	2	-	6	1	
77	geschieden	58	2	1	56	-	
	ohne Angabe	5	-	-	5	-	
78	Zusammen	15 925	22	473	15 801	1 218	
79	22 bis unter 23 Jahre						
80	ledig	9 771	12	128	9 703	657	
81	verheiratet	4 197	1	311	4 156	709	
82	verwitwet	12	-	-	12	-	
83	geschieden	98	1	2	98	4	
	ohne Angabe	2	-	-	2	-	
84	Zusammen	14 080	14	441	13 971	1 370	
85	23 bis unter 24 Jahre						
86	ledig	7 155	12	95	7 087	469	
87	verheiratet	4 641	-	374	4 594	945	
88	verwitwet	6	-	-	6	-	
89	geschieden	134	1	1	133	3	
	ohne Angabe	4	-	-	4	-	
90	Zusammen	11 940	13	470	11 824	1 417	
91	24 bis unter 25 Jahre						
92	ledig	5 401	7	74	5 346	364	
93	verheiratet	4 679	-	408	4 633	1 034	
94	verwitwet	11	-	1	11	1	
95	geschieden	178	8	1	176	4	
	ohne Angabe	3	-	-	3	-	
96	Zusammen	10 272	15	484	10 169	1 403	
97	25 bis unter 30 Jahre						
98	ledig	12 532	33	159	12 375	801	
99	verheiratet	19 381	12	2 692	19 221	6 008	
100	verwitwet	107	12	-	104	9	
101	geschieden	986	29	4	965	18	
	ohne Angabe	8	-	-	7	-	
102	Zusammen	33 014	86	2 855	32 672	6 836	
103	30 bis unter 35 Jahre						
104	ledig	7 020	38	76	6 931	410	
105	verheiratet	18 124	7	3 480	18 048	383	
106	verwitwet	290	58	-	290	10	
107	geschieden	1 345	37	9	1 320	26	
	ohne Angabe	6	-	1	6	1	
108	Zusammen	26 785	140	3 566	26 595	7 830	

1) Ohne Soldaten.

Beteiligung am Erwerbsleben und nach der Stellung im Beruf
dem Familienstand)

Erwerbspersonen 1) waren							Von den Erwerbstätigen hatten eine weitere Tätigkeit		Lfd. Nr.
Erwerbstätige					Erwerbslose		insgesamt	darunter in der Landwirtschaft	
davon					insgesamt	darunter Arbeiter			
Beamte	Angestellte	Arbeiter	Lehrlinge u. dgl.	ohne Angabe					
7	8	9	10	11	12	13	14	15	
31	4 139	4 027	5 236	15	63	31	131	71	55
-	99	151	21	-	4	1	1	-	56
-	-	1	1	-	-	-	-	-	57
-	-	3	-	-	-	-	-	-	58
-	-	1	-	-	-	-	-	-	59
31	4 238	4 183	5 258	15	67	32	132	71	60
34	6 728	5 030	2 440	24	98	43	106	59	61
-	412	534	24	1	8	5	8	2	62
-	2	2	-	-	-	-	-	-	63
-	2	6	-	-	1	-	-	-	64
-	2	1	-	1	-	-	-	-	65
34	7 146	5 573	2 464	26	107	48	114	61	66
57	7 121	4 710	918	27	97	54	119	72	67
-	823	853	10	1	22	6	11	2	68
-	1	2	-	-	-	-	-	-	69
-	7	21	-	-	-	-	-	-	70
-	-	1	-	-	-	-	-	-	71
59	7 952	5 587	928	28	119	60	130	74	72
131	6 697	4 431	359	27	98	49	133	71	73
-	1 392	1 430	4	1	24	11	26	10	74
-	2	3	-	-	-	-	-	-	75
-	18	38	-	-	2	-	-	-	76
-	1	4	-	-	-	-	-	-	77
139	8 110	5 906	363	28	124	60	159	81	78
192	5 145	3 496	147	38	68	39	89	54	79
-	1 761	1 615	9	2	41	11	40	16	80
-	5	6	-	-	-	-	-	-	81
-	35	57	-	-	-	-	1	-	82
-	1	1	-	-	-	-	-	-	83
216	6 947	5 175	156	40	109	50	130	70	84
227	3 738	2 547	71	12	68	28	69	38	85
-	1 866	1 660	2	7	47	16	46	19	86
-	3	2	-	-	-	-	-	-	87
-	42	87	-	-	1	-	3	2	88
-	2	1	-	1	-	-	-	-	89
282	5 651	4 297	73	20	116	44	118	59	90
206	2 679	2 015	41	12	55	24	55	32	91
-	1 799	1 641	2	2	46	14	47	13	92
-	3	5	-	-	-	-	-	-	93
-	58	110	1	-	2	2	1	1	94
-	1	2	-	-	-	-	-	-	95
294	4 540	3 773	44	14	103	40	103	46	96
562	5 782	4 981	70	31	157	75	158	78	97
359	5 541	6 855	6	3	160	52	224	89	98
-	36	46	-	1	3	3	1	-	99
-	313	605	2	-	21	12	16	2	100
-	3	4	-	-	1	1	-	-	101
928	11 675	12 491	78	35	342	143	399	169	102
427	3 087	2 805	10	10	89	44	85	37	103
348	3 596	5 914	3	8	76	27	309	142	104
-	96	143	-	-	-	-	5	4	105
-	23	704	1	2	25	16	19	6	106
-	2	3	-	-	-	-	-	-	107
807	7 287	9 569	14	20	190	87	418	189	108

14. Die Erwerbspersonen ¹⁾ nach dem Alter sowie nach der
(Für Frauen auch nach

Lfd. Nr.	Altersjahr/-gruppe (Für Frauen auch nach dem Familienstand)	Erwerbspersonen ¹⁾			Von den		
		insgesamt	darunter Personen mit Überwiegendem Lebensunterhalt durch		insgesamt	Selbständige	Mithelfende Familien- angehörige
			Rente u. dgl.	Angehörige			
1	2	3	4	5	6		
	noch: weiblich						
109	35 bis unter 40 Jahre						
	ledig	7 560	42	92	7 466	303	360
110	verheiratet	21 678	17	4 242	21 594	1 316	9 040
111	verwitwet	1 126	210	2	1 125	137	39
112	geschieden	2 526	86	15	2 494	134	60
113	ohne Angabe	12	-	-	12	1	1
114	Zusammen	32 902	355	4 351	32 691	1 891	9 500
115	40 bis unter 45 Jahre						
	ledig	5 007	38	51	4 929	248	175
116	verheiratet	16 908	37	3 353	16 857	1 195	7 212
117	verwitwet	2 632	656	5	2 617	379	83
118	geschieden	2 657	90	14	2 599	195	36
119	ohne Angabe	10	-	-	10	1	-
120	Zusammen	27 214	821	3 423	27 012	2 018	7 506
121	45 bis unter 50 Jahre						
	ledig	4 569	75	47	4 497	320	171
122	verheiratet	18 426	53	3 791	18 385	1 469	8 842
123	verwitwet	4 789	1 267	14	4 777	1 050	237
124	geschieden	3 505	98	22	3 425	242	31
125	ohne Angabe	13	-	-	13	3	-
126	Zusammen	31 302	1 493	3 874	31 097	3 084	9 281
127	50 bis unter 55 Jahre						
	ledig	4 913	75	43	4 794	424	179
128	verheiratet	17 279	76	3 695	17 232	1 417	9 147
129	verwitwet	5 351	1 437	34	5 315	1 378	279
130	geschieden	3 032	123	30	2 934	264	25
131	ohne Angabe	7	-	-	7	-	-
132	Zusammen	30 582	1 711	3 802	30 282	3 483	9 630
133	55 bis unter 56 Jahre						
	ledig	993	20	8	959	110	28
134	verheiratet	2 763	21	604	2 758	196	1 560
135	verwitwet	923	224	9	913	263	47
136	geschieden	506	19	3	486	56	6
137	ohne Angabe	3	-	-	3	-	-
138	Zusammen	5 188	284	624	5 119	625	1 641
139	56 bis unter 57 Jahre						
	ledig	991	19	11	976	97	42
140	verheiratet	2 603	26	618	2 593	227	1 462
141	verwitwet	842	215	6	840	238	46
142	geschieden	436	27	3	414	48	5
143	ohne Angabe	-	-	-	-	-	-
144	Zusammen	4 872	287	638	4 823	610	1 555
145	57 bis unter 58 Jahre						
	ledig	988	20	6	955	119	47
146	verheiratet	2 342	15	556	2 336	180	1 348
147	verwitwet	890	224	10	883	255	46
148	geschieden	383	14	2	369	30	4
149	ohne Angabe	1	-	-	1	-	-
150	Zusammen	4 604	273	574	4 544	584	1 445
151	58 bis unter 59 Jahre						
	ledig	891	14	4	862	85	45
152	verheiratet	2 249	28	516	2 238	145	1 378
153	verwitwet	888	232	9	880	261	60
154	geschieden	385	16	6	371	35	7
155	ohne Angabe	3	-	-	2	-	-
156	Zusammen	4 416	290	535	4 353	526	1 490
157	59 bis unter 60 Jahre						
	ledig	890	29	10	851	96	35
158	verheiratet	1 935	27	463	1 925	170	1 183
159	verwitwet	790	181	12	777	226	66
160	geschieden	382	29	3	362	43	6
161	ohne Angabe	1	-	-	1	-	-
162	Zusammen	3 998	266	488	3 916	535	1 290

1) Ohne Soldaten.

Beteiligung am Erwerbsleben und nach der Stellung im Beruf
dem Familienstand)

Erwerbspersonen 1) waren							Von den Erwerbstätigen hatten eine weitere Tätigkeit		Lfd. Nr.
Erwerbstätige					Erwerbslose		insgesamt	darunter in der Landwirtschaft	
davon					insgesamt	darunter Arbeiter			
Beamte	Angestellte	Arbeiter	Lehrlinge u. dgl.	ohne Angabe					insgesamt
7	8	9	10	11	12	13	14	15	
504	3 534	2 757	1	7	94	38	118	47	109
369	4 742	6 124	-	3	84	39	450	219	110
23	453	473	-	-	1	-	10	6	111
65	1 116	1 114	1	4	32	18	33	9	112
1	3	6	-	-	-	-	-	-	113
962	9 848	10 474	2	14	211	95	611	281	114
360	2 273	1 864	1	8	78	40	89	33	115
197	3 315	4 936	-	2	51	22	387	213	116
73	1 029	1 050	-	3	15	6	46	21	117
44	1 002	1 321	-	1	58	31	44	14	118
1	2	6	-	-	-	-	-	-	119
675	7 621	9 177	1	14	202	99	566	281	120
311	2 077	1 616	-	2	72	37	81	33	121
146	2 800	5 126	-	2	41	21	375	209	122
125	1 417	1 947	-	1	12	7	67	27	123
58	1 119	1 973	-	2	80	53	58	16	124
-	2	8	-	-	-	-	-	-	125
640	7 415	10 670	-	7	205	118	581	285	126
311	2 245	1 630	-	5	119	56	92	34	127
129	1 982	4 556	-	1	47	27	355	209	128
102	1 320	2 235	-	1	36	20	102	46	129
37	838	1 768	-	2	98	59	52	12	130
-	3	4	-	-	-	-	-	-	131
579	6 388	10 193	-	9	300	162	601	301	132
58	437	326	-	-	34	21	25	12	133
19	307	676	-	-	5	3	42	25	134
7	197	399	-	-	10	7	20	11	135
5	143	274	-	2	20	15	3	1	136
-	2	1	-	-	-	-	-	-	137
89	1 086	1 676	-	2	69	46	90	49	138
53	443	341	-	-	15	9	22	6	139
10	249	645	-	-	10	6	45	27	140
9	184	362	-	1	2	1	20	9	141
3	124	233	-	1	22	14	9	2	142
-	-	-	-	-	-	-	-	-	143
75	1 000	1 581	-	2	49	30	96	44	144
72	407	308	-	2	33	24	16	4	145
18	220	569	-	1	6	2	41	20	146
11	196	374	-	1	7	6	15	7	147
7	110	218	-	-	14	12	3	-	148
-	1	-	-	-	-	-	-	-	149
108	934	1 469	-	4	60	44	75	31	150
77	405	249	-	1	29	16	12	6	151
14	221	480	-	-	11	7	51	28	152
5	172	382	-	-	8	5	17	12	153
4	97	228	-	-	14	9	2	2	154
-	1	1	-	-	1	1	-	-	155
100	896	1 340	-	1	63	38	82	48	156
104	367	249	-	-	39	12	9	3	157
13	154	405	-	-	10	7	32	20	158
13	164	308	-	-	13	9	15	9	159
9	79	225	-	-	20	9	7	2	160
-	-	1	-	-	-	-	-	-	161
139	764	1 188	-	-	82	37	63	34	162

14. Die Erwerbspersonen ¹⁾ nach dem Alter sowie nach der
(Für Frauen auch nach

Lfd. Nr.	Altersjahr/-gruppe (Für Frauen auch nach dem Familienstand)	Erwerbspersonen ¹⁾			Von den		
		insgesamt	darunter Personen mit Überwiegendem Lebensunterhalt durch		insgesamt	Selbständige	Mithelfende Familien- angehörige
			Rente u. dgl.	Angehörige			
		1	2	3	4	5	6
	noch: weiblich						
163	60 bis unter 61 Jahre						
	ledig	621	28	5	591	79	39
164	verheiratet	1 594	40	388	1 582	156	1 007
165	verwitwet	564	170	11	650	211	69
166	geschieden	233	15	1	212	38	1
167	ohne Angabe	1	1	-	1	-	-
168	Zusammen	3 113	254	405	3 036	484	1 116
169	61 bis unter 62 Jahre						
	ledig	551	29	4	529	75	36
170	verheiratet	1 387	40	367	1 384	142	941
171	verwitwet	560	130	8	555	207	51
172	geschieden	201	15	1	194	29	4
173	ohne Angabe	1	-	-	1	-	-
174	Zusammen	2 700	214	380	2 663	453	1 032
175	62 bis unter 63 Jahre						
	ledig	477	34	5	464	72	36
176	verheiratet	1 201	46	338	1 195	107	844
177	verwitwet	503	118	5	497	193	62
178	geschieden	139	10	-	131	26	4
179	ohne Angabe	1	-	-	1	-	-
180	Zusammen	2 321	208	348	2 288	398	946
181	63 bis unter 64 Jahre						
	ledig	394	28	5	384	62	23
182	verheiratet	976	35	255	974	110	693
183	verwitwet	466	139	8	462	196	54
184	geschieden	137	20	1	127	32	4
185	ohne Angabe	1	1	-	1	1	-
186	Zusammen	1 974	223	259	1 948	401	774
187	64 bis unter 65 Jahre						
	ledig	351	30	1	349	72	32
188	verheiratet	842	34	243	841	79	616
189	verwitwet	398	115	6	393	165	51
190	geschieden	101	10	-	97	28	1
191	ohne Angabe	1	1	-	1	-	-
192	Zusammen	1 693	190	250	1 681	344	700
193	65 bis unter 66 Jahre						
	ledig	204	50	3	200	53	38
194	verheiratet	628	61	180	628	73	488
195	verwitwet	346	114	9	343	179	57
196	geschieden	62	16	1	62	15	4
197	ohne Angabe	1	-	-	1	-	-
198	Zusammen	1 241	241	193	1 234	320	587
199	66 bis unter 67 Jahre						
	ledig	144	40	-	144	43	20
200	verheiratet	543	52	148	543	63	438
201	verwitwet	301	112	10	301	166	60
202	geschieden	33	8	-	33	12	1
203	ohne Angabe	-	-	-	-	-	-
204	Zusammen	1 021	212	158	1 021	284	519
205	67 bis unter 68 Jahre						
	ledig	130	45	2	130	45	16
206	verheiratet	420	53	117	420	48	333
207	verwitwet	287	102	3	287	179	42
208	geschieden	36	12	-	36	17	3
209	ohne Angabe	1	1	-	1	-	-
210	Zusammen	874	213	122	874	289	394
211	68 bis unter 69 Jahre						
	ledig	114	37	4	113	41	19
212	verheiratet	325	40	108	325	30	268
213	verwitwet	230	91	3	230	138	49
214	geschieden	22	9	1	22	7	4
215	ohne Angabe	-	-	-	-	-	-
216	Zusammen	691	177	116	690	216	340

1) Ohne Soldaten.

Beteiligung am Erwerbsleben und nach der Stellung im Beruf
dem Familienstand)

Erwerbspersonen 1) waren							Von den Erwerbstätigen hatten eine weitere Tätigkeit		Lfd. Nr.
Erwerbstätige					Erwerbslose		insgesamt	darunter in der Landwirtschaft	
davon					insgesamt	darunter Arbeiter			insgesamt
Beamte	Angestellte	Arbeiter	Lehrlinge u. dgl.	ohne Angabe					
7	8	9	10	11	12	13	14	15	
65	245	162	-	1	30	18	10	4	163
11	114	294	-	-	12	8	32	18	164
13	120	237	-	-	14	9	9	7	165
9	64	100	-	-	21	17	5	1	166
-	-	1	-	-	-	-	-	-	167
98	543	794	-	1	77	52	56	30	168
74	218	126	-	-	22	12	8	6	169
3	91	206	-	1	3	1	38	25	170
10	101	186	-	-	5	1	11	4	171
4	52	105	-	-	7	4	4	-	172
-	-	1	-	-	-	-	-	-	173
91	462	624	-	1	37	18	61	35	174
38	166	152	-	-	13	6	6	2	175
6	88	150	-	-	6	4	20	14	176
12	85	144	-	1	6	2	7	4	177
2	37	62	-	-	8	6	1	-	178
-	-	1	-	-	-	-	-	-	179
58	376	509	-	1	33	18	34	20	180
39	159	99	-	2	10	5	7	3	181
3	49	119	-	-	2	1	15	11	182
9	78	125	-	-	4	3	18	8	183
2	33	56	-	-	10	8	2	1	184
-	-	-	-	-	-	-	-	-	185
53	319	399	-	2	26	17	47	23	186
30	134	81	-	-	2	1	6	2	187
4	58	84	-	-	1	1	16	11	188
6	71	100	-	-	5	2	14	13	189
1	19	48	-	-	4	3	1	-	190
-	-	1	-	-	-	-	-	-	191
41	282	314	-	-	12	7	37	26	192
6	70	33	-	-	4	1	5	2	193
1	32	34	-	-	-	-	10	7	194
1	38	68	-	-	3	1	8	5	195
-	10	33	-	-	-	-	5	2	196
1	-	-	-	-	-	-	-	-	197
9	150	168	-	-	7	2	28	16	198
-	56	25	-	-	-	-	5	2	199
1	20	21	-	-	-	-	5	1	200
-	29	46	-	-	-	-	10	7	201
-	9	11	-	-	-	-	1	1	202
-	-	-	-	-	-	-	-	-	203
1	114	103	-	-	-	-	21	11	204
-	50	19	-	-	-	-	3	1	205
-	19	20	-	-	-	-	6	5	206
1	33	31	-	1	-	-	5	4	207
-	3	13	-	-	-	-	1	1	208
-	-	1	-	-	-	-	-	-	209
1	105	84	-	1	-	-	15	11	210
-	35	18	-	-	1	-	3	3	211
-	14	13	-	-	-	-	4	2	212
-	13	30	-	-	-	-	10	6	213
-	6	5	-	-	-	-	-	-	214
-	-	-	-	-	-	-	-	-	215
-	68	66	-	-	1	-	17	11	216

14. Die Erwerbspersonen ¹⁾ nach dem Alter sowie nach der
(Für Frauen auch nach

Lfd. Nr.	Altersjahr/-gruppe (Für Frauen auch nach dem Familienstand)	Erwerbspersonen ¹⁾			Von den		
		insgesamt	darunter Personen mit Überwiegendem Lebensunterhalt durch		insgesamt	Selbständige	Mithelfende Familien- angehörige
			Rente u. dgl.	Angehörige			
1	2	3	4	5	6		
	nach: weiblich						
217	69 bis unter 70 Jahre						
	ledig	91	25	1	91	40	8
218	verheiratet	264	32	91	264	20	226
219	verwitwet	212	86	9	212	128	45
220	geschieden	15	6	-	15	8	1
221	ohne Angabe	1	-	-	1	-	1
222	Zusammen	583	149	101	583	196	281
	70 Jahre und darüber						
223	ledig	364	155	5	364	181	57
224	verheiratet	956	134	307	956	96	834
225	verwitwet	1 430	573	66	1 430	983	317
226	geschieden	60	27	1	60	30	8
227	ohne Angabe	1	-	-	1	1	-
228	Zusammen	2 811	889	379	2 811	1 291	1 216
	ohne Angabe des Alters						
229	ledig	2	-	-	2	-	-
230	verheiratet	-	-	-	-	-	-
231	verwitwet	-	-	-	-	-	-
232	geschieden	-	-	-	-	-	-
233	ohne Angabe	-	-	-	-	-	-
234	Zusammen	2	-	-	2	-	-
	Insgesamt						
235	ledig	156 279	1 894	19 919	154 576	3 016	7 846
236	verheiratet	153 170	894	28 084	152 450	8 672	64 816
237	verwitwet	24 069	6 468	240	23 925	6 978	1 781
238	geschieden	17 692	728	124	17 232	1 373	271
239	ohne Angabe	95	4	2	93	7	3
240	Insgesamt	351 305	9 988	48 359	348 276	20 046	74 717
	männlich						Anteil
241	Insgesamt	100			99,4		
242		100	2,0	4,5	100	16,8	2,6
	weiblich						
243	ledig	100			98,9		
244		100	1,2	12,7	100	2,0	5,1
245	verheiratet	100			99,5		
246		100	0,6	18,3	100	5,7	42,5
247	verwitwet	100			99,4		
248		100	26,9	1,0	100	29,2	7,4
249	geschieden	100			97,4		
250		100	4,1	0,7	100	8,0	1,6
251	ohne Angabe	100			97,9		
252		100	4,2	2,1	100	7,5	3,2
253	Insgesamt	100			99,1		
254		100	2,8	13,8	100	5,8	21,5

1) Ohne Soldaten.

Beteiligung am Erwerbsleben und nach der Stellung im Beruf
dem Familienstand)

Erwerbspersonen ¹⁾ waren							Von den Erwerbstätigen hatten eine weitere Tätigkeit		Lfd. Nr.
Erwerbstätige					Erwerbslose		insgesamt	darunter in der Landwirtschaft	
davon					insgesamt	darunter Arbeiter			
Beamte	Angestellte	Arbeiter	Lehrlinge u. dgl.	ohne Angabe					insgesamt
7	8	9	10	11	12	13	14	15	
-	27	16	-	-	-	-	1	1	217
-	12	6	-	-	-	-	3	3	218
-	20	19	-	-	-	-	7	5	219
-	2	4	-	-	-	-	-	-	220
-	-	-	-	-	-	-	-	-	221
-	61	45	-	-	-	-	11	9	222
-	83	43	-	-	-	-	4	2	223
-	10	16	-	-	-	-	14	8	224
-	47	83	-	-	-	-	38	30	225
-	5	17	-	-	-	-	-	-	226
-	-	-	-	-	-	-	-	-	227
-	145	159	-	-	-	-	56	40	228
1	-	1	-	-	-	-	-	-	229
-	-	-	-	-	-	-	-	-	230
-	-	-	-	-	-	-	-	-	231
-	-	-	-	-	-	-	-	-	232
-	-	-	-	-	-	-	-	-	233
1	-	1	-	-	-	-	-	-	234
3 998	60 364	50 309	28 785	258	1 703	725	1 665	837	235
1 826	31 801	45 195	105	35	720	293	2 654	1 369	236
431	5 915	8 809	1	10	144	82	455	245	237
280	5 849	9 440	5	14	460	288	271	75	238
3	26	51	1	2	2	2	-	-	239
6 538	103 955	113 804	28 897	319	3 029	1 390	5 045	2 526	240
in %									
7,7	16,5	49,4	6,9	0,1	0,6	62,0	100	63,6	241
					100				242
2,6	39,1	32,5	18,6	0,2	1,1	42,6	100	50,3	243
					100				244
1,2	20,9	29,6	0,1	0,0	0,5	40,7	100	51,6	245
					100				246
1,8	24,7	36,8	0,0	0,0	0,6	56,9	100	53,8	247
					100				248
1,6	33,9	54,8	0,0	0,1	2,6	62,6	100	27,7	249
					100				250
3,2	28,0	54,8	1,1	2,2	2,1	100,0	100	0,0	251
					100				252
1,9	29,8	32,7	8,3	0,1	0,9	45,9	100	50,1	253
					100				254

Lfd. Nr.	Stellung im Beruf	Geschlecht (für Frauen auch verheiratet)	Erwerbspersonen ¹⁾				unter 15	15 bis unter 20	20 bis unter 25
			insgesamt	davon		Erwerbslose			
				Erwerbstätige	darunter mit weiterer Tätigkeit				
1	2	3	4	5	6	7			
Wirtschaftsabteilung 0: Land- und Forst									
1	Selbständige	männlich	43 556	43 556	1 433	-	-	18	652
2		weiblich	4 276	4 276	72	-	-	3	42
3		dar. verheiratet	956	956	24	-	-	-	24
4		insgesamt	47 832	47 832	1 505	-	-	21	694
5	Mithelfende Familienangehörige	männlich	13 186	13 186	184	-	38	1 955	3 799
6		weiblich	50 442	50 442	399	-	39	1 941	4 978
7		dar. verheiratet	42 703	42 703	323	-	-	111	2 590
8		insgesamt	63 628	63 628	583	-	77	3 896	8 777
9	Abhängige	männlich	36 316	36 053	1 915	263	41	4 499	6 206
10		weiblich	10 133	10 029	190	104	14	1 928	1 936
11		dar. verheiratet	3 545	3 532	97	13	-	38	426
12		insgesamt	46 449	46 082	2 105	367	55	6 427	8 142
13	Zusammen	männlich	93 058	92 795	3 532	263	79	6 472	10 657
14		weiblich	64 851	64 747	661	104	53	3 872	6 956
15		dar. verheiratet	47 204	47 191	444	13	-	149	3 040
16		insgesamt	157 909	157 542	4 193	367	132	10 344	17 613
Wirtschaftsabteilung 1: Energiewirtschaft									
17	Selbständige	männlich	4	4	1	-	-	-	-
18		weiblich	-	-	-	-	-	-	-
19		dar. verheiratet	-	-	-	-	-	-	-
20		insgesamt	4	4	1	-	-	-	-
21	Mithelfende Familienangehörige	männlich	2	2	-	-	-	-	2
22		weiblich	-	-	-	-	-	-	-
23		dar. verheiratet	-	-	-	-	-	-	-
24		insgesamt	2	2	-	-	-	-	2
25	Abhängige	männlich	8 913	8 885	219	28	1	347	574
26		weiblich	950	945	15	5	-	64	182
27		dar. verheiratet	385	382	6	3	-	2	44
28		insgesamt	9 863	9 830	234	33	1	411	756
29	Zusammen	männlich	8 919	8 891	220	28	1	347	576
30		weiblich	950	945	15	5	-	64	182
31		dar. verheiratet	385	382	6	3	-	2	44
32		insgesamt	9 869	9 836	235	33	1	411	758
Wirtschaftsabteilung 2: Verarbeitendes									
33	Selbständige	männlich	15 053	15 053	1 789	-	-	-	84
34		weiblich	2 371	2 371	76	-	-	1	32
35		dar. verheiratet	895	895	35	-	-	-	17
36		insgesamt	17 424	17 424	1 865	-	-	1	116
37	Mithelfende Familienangehörige	männlich	639	639	79	-	1	36	154
38		weiblich	5 020	5 020	214	-	1	75	319
39		dar. verheiratet	4 601	4 601	191	-	-	4	199
40		insgesamt	5 659	5 659	293	-	2	111	473
41	Abhängige	männlich	179 239	178 300	3 940	939	91	27 321	27 580
42		weiblich	72 179	71 374	663	805	37	12 072	17 736
43		dar. verheiratet	29 125	28 872	278	253	-	599	6 118
44		insgesamt	251 418	249 674	4 603	1 744	128	39 393	45 316
45	Zusammen	männlich	194 931	193 992	5 808	939	92	27 357	27 818
46		weiblich	79 570	78 765	953	805	38	12 148	18 087
47		dar. verheiratet	34 621	34 368	504	253	-	603	6 334
48		insgesamt	274 501	272 757	6 761	1 744	130	39 505	45 905
Wirtschaftsabteilung 3:									
49	Selbständige	männlich	6 643	6 643	508	-	-	1	54
50		weiblich	141	141	6	-	-	-	-
51		dar. verheiratet	22	22	3	-	-	-	-
52		insgesamt	6 784	6 784	514	-	-	1	54
53	Mithelfende Familienangehörige	männlich	157	157	11	-	-	14	33
54		weiblich	967	967	20	-	-	9	48
55		dar. verheiratet	911	911	17	-	-	2	32
56		insgesamt	1 124	1 124	31	-	-	23	81
57	Abhängige	männlich	89 056	88 325	3 448	731	50	13 549	15 653
58		weiblich	2 355	2 336	32	19	1	596	643
59		dar. verheiratet	757	748	6	9	-	11	153
60		insgesamt	91 411	90 661	3 480	750	51	14 145	16 296
61	Zusammen	männlich	95 856	95 125	3 967	731	50	13 564	15 740
62		weiblich	3 463	3 444	58	19	1	605	691
63		dar. verheiratet	1 690	1 681	26	9	-	13	185
64		insgesamt	99 319	98 569	4 025	750	51	14 169	16 431

1) Ohne Soldaten.

sowie nach der Beteiligung am Erwerbsleben und nach Altersgruppen

Von den Erwerbspersonen ¹⁾ standen im Alter von ... Jahren											Lfd. Nr.
25 bis unter 30	30 bis unter 35	35 bis unter- 40	40 bis unter 45	45 bis unter 50	50 bis unter 55	55 bis unter 60	60 bis unter 65	65 bis unter 70	70 und mehr	ohne Angabe	
8	9	10	11	12	13	14	15	16	17	18	
wirtschaft, Tierhaltung und Fischerei											
2 449	4 239	4 523	3 495	4 846	5 940	7 113	5 114	2 559	2 605	3	1
74	119	265	341	770	846	639	437	311	429	-	2
48	72	157	123	174	154	87	72	27	18	-	3
2 523	4 358	4 788	3 836	5 616	6 786	7 752	5 551	2 870	3 034	3	4
2 741	1 434	528	210	193	190	320	439	633	704	2	5
5 160	5 460	6 104	4 581	5 723	6 219	4 978	3 034	1 401	824	-	6
4 509	5 124	5 768	4 361	5 382	5 842	4 604	2 704	1 140	568	-	7
7 901	6 894	6 632	4 791	5 916	6 409	5 298	3 473	2 034	1 528	2	8
5 391	4 134	2 405	1 690	2 302	3 112	3 434	2 326	509	254	13	9
1 118	879	844	717	901	836	618	265	53	24	-	10
613	536	430	337	426	396	246	80	14	3	-	11
6 509	5 013	3 249	2 407	3 203	3 948	4 052	2 591	562	278	13	12
10 581	9 807	7 456	5 395	7 341	9 242	10 867	7 879	3 701	3 563	18	13
6 352	6 458	7 213	5 639	7 394	7 901	6 235	3 736	1 765	1 277	-	14
5 170	5 732	6 355	4 821	5 982	6 392	4 937	2 856	1 181	589	-	15
16 933	16 265	14 669	11 034	14 735	17 143	17 102	11 615	5 466	4 840	18	16
und Wasserversorgung, Bergbau											
-	-	-	1	1	1	-	-	1	-	-	17
-	-	-	-	-	-	-	-	-	-	-	18
-	-	-	-	-	-	-	-	-	-	-	19
-	-	-	1	1	1	-	-	1	-	-	20
-	-	-	-	-	-	-	-	-	-	-	21
-	-	-	-	-	-	-	-	-	-	-	22
-	-	-	-	-	-	-	-	-	-	-	23
-	-	-	-	-	-	-	-	-	-	-	24
751	991	1 049	842	1 076	1 192	1 212	820	41	14	3	25
73	66	101	107	118	113	91	32	3	-	-	26
38	38	66	62	59	35	32	9	-	-	-	27
824	1 057	1 150	949	1 194	1 305	1 303	852	44	14	3	28
751	991	1 049	843	1 077	1 193	1 212	820	42	14	3	29
73	66	101	107	118	113	91	32	3	-	-	30
38	38	66	62	59	35	32	9	-	-	-	31
824	1 057	1 150	950	1 195	1 306	1 303	852	45	14	3	32
Gewerbe (ohne Baugewerbe)											
518	965	1 087	1 302	1 967	2 931	2 580	1 660	967	992	-	33
90	133	200	231	356	418	453	236	121	100	-	34
49	85	131	115	143	142	128	60	19	6	-	35
608	1 098	1 287	1 533	2 323	3 349	3 033	1 896	1 088	1 092	-	36
125	75	34	25	32	31	22	30	27	47	-	37
399	478	706	593	827	768	449	231	107	67	-	38
360	458	685	583	811	748	427	202	87	37	-	39
524	553	740	618	859	799	471	261	134	114	-	40
22 711	18 823	15 776	11 667	13 946	16 322	14 713	8 705	1 253	324	7	41
9 128	6 188	6 841	5 414	5 471	4 832	3 308	992	128	32	-	42
5 413	3 895	4 001	2 882	2 608	2 055	1 189	322	32	11	-	43
31 839	25 011	22 617	17 081	19 417	21 154	18 021	9 697	1 381	356	7	44
23 354	19 863	16 897	12 994	15 945	19 284	17 315	10 395	2 247	1 363	7	45
9 617	6 799	7 747	6 238	6 654	6 018	4 210	1 459	356	199	-	46
5 822	4 438	4 817	3 580	3 562	2 945	1 744	584	138	54	-	47
32 971	26 662	24 644	19 232	22 599	25 302	21 525	11 854	2 603	1 562	7	48
Baugewerbe											
313	513	632	579	900	1 131	784	726	472	538	-	49
1	3	10	6	20	29	30	17	17	8	-	50
1	1	8	2	3	2	4	1	-	-	-	51
314	516	642	585	920	1 160	814	743	489	546	-	52
23	28	9	9	6	4	1	3	11	16	-	53
65	102	156	110	160	131	98	53	22	13	-	54
62	101	151	105	158	128	94	50	19	9	-	55
88	130	165	119	166	135	99	56	33	29	-	56
12 494	9 173	6 525	4 304	6 351	8 037	7 353	4 711	671	175	10	57
236	143	198	125	151	127	98	32	4	1	-	58
128	95	112	72	75	60	38	13	-	-	-	59
12 730	9 316	6 723	4 429	6 502	8 164	7 451	4 743	675	176	10	60
12 830	9 714	7 166	4 892	7 257	9 172	8 138	5 440	1 154	729	10	61
302	248	364	241	331	287	226	102	43	22	-	62
191	197	271	179	236	190	136	64	19	9	-	63
13 132	9 962	7 530	5 133	7 588	9 459	8 364	5 542	1 197	751	10	64

Lfd. Nr.	Stellung im Beruf	Geschlecht (für Frauen auch verheiratet)	Erwerbspersonen ¹⁾				unter 15	15 bis unter 20	20 bis unter 25
			insgesamt	Erwerbs- tätige	davon				
					darunter mit weiterer Tätigkeit	Erwerbs- lose			
1	2	3	4	5	6	7			
Wirtschaftsabteilung 4:									
65	Selbständige	männlich	21 981	21 981	1 600	-	-	5	305
66		weiblich	7 082	7 082	290	-	-	3	130
67		dar. verheiratet	3 809	3 809	157	-	-	1	87
68		insgesamt	29 063	29 063	1 890	-	-	8	435
69	Mithelfende Familienangehörige	männlich	1 388	1 388	106	-	1	69	190
70		weiblich	10 949	10 949	363	-	1	153	561
71		dar. verheiratet	10 163	10 163	337	-	-	17	372
72		insgesamt	12 337	12 337	469	-	2	222	751
73	Abhängige	männlich	42 334	41 994	1 110	340	22	7 308	7 234
74		weiblich	52 381	51 954	460	427	54	18 513	14 060
75		dar. verheiratet	14 751	14 604	169	147	-	345	3 685
76		insgesamt	94 715	93 948	1 570	767	76	25 821	21 294
77	Zusammen	männlich	65 703	65 363	2 816	340	23	7 382	7 729
78		weiblich	70 412	69 985	1 113	427	55	18 669	14 751
79		dar. verheiratet	28 723	28 576	663	147	-	363	4 144
80		insgesamt	136 115	135 348	3 929	767	78	26 051	22 480
Wirtschaftsabteilung 5: Verkehr									
81	Selbständige	männlich	3 428	3 428	394	-	-	1	43
82		weiblich	193	193	15	-	-	-	3
83		dar. verheiratet	91	91	10	-	-	-	3
84		insgesamt	3 621	3 621	409	-	-	1	46
85	Mithelfende Familienangehörige	männlich	191	191	14	-	1	23	54
86		weiblich	511	511	34	-	-	11	24
87		dar. verheiratet	468	468	32	-	-	2	13
88		insgesamt	702	702	48	-	1	34	78
89	Abhängige	männlich	53 171	52 874	1 181	297	17	4 814	8 264
90		weiblich	7 553	7 514	147	39	-	1 198	1 402
91		dar. verheiratet	2 753	2 737	87	16	-	21	331
92		insgesamt	60 724	60 388	1 328	336	17	6 012	9 666
93	Zusammen	männlich	56 790	56 493	1 589	297	18	4 838	8 361
94		weiblich	8 257	8 218	196	39	-	1 209	1 429
95		dar. verheiratet	3 312	3 296	129	16	-	23	347
96		insgesamt	65 047	64 711	1 785	336	18	6 047	9 790
Wirtschaftsabteilung 6: Kreditinstitute									
97	Selbständige	männlich	950	950	64	-	-	-	23
98		weiblich	140	140	3	-	-	-	9
99		dar. verheiratet	106	106	3	-	-	-	7
100		insgesamt	1 090	1 090	67	-	-	-	32
101	Mithelfende Familienangehörige	männlich	8	8	-	-	-	-	1
102		weiblich	108	108	4	-	-	-	2
103		dar. verheiratet	107	107	4	-	-	-	1
104		insgesamt	116	116	4	-	-	-	3
105	Abhängige	männlich	9 594	9 559	406	35	1	1 118	1 206
106		weiblich	7 861	7 814	90	47	1	1 873	2 585
107		dar. verheiratet	2 102	2 074	31	28	-	22	481
108		insgesamt	17 455	17 373	496	82	2	2 991	3 791
109	Zusammen	männlich	10 552	10 517	470	35	1	1 118	1 230
110		weiblich	8 109	8 062	97	47	1	1 873	2 596
111		dar. verheiratet	2 315	2 287	38	28	-	22	489
112		insgesamt	18 661	18 579	567	82	2	2 991	3 826
Wirtschaftsabteilung 7: Dienstleistungen,									
113	Selbständige	männlich	14 397	14 397	1 130	-	-	1	96
114		weiblich	5 837	5 837	306	-	-	3	91
115		dar. verheiratet	2 791	2 791	142	-	-	1	48
116		insgesamt	20 234	20 234	1 436	-	-	4	187
117	Mithelfende Familienangehörige	männlich	833	833	75	-	-	50	118
118		weiblich	6 714	6 714	358	-	2	216	427
119		dar. verheiratet	5 857	5 857	303	-	-	5	217
120		insgesamt	7 547	7 547	433	-	2	266	545
121	Abhängige	männlich	33 310	32 979	1 457	331	6	2 033	2 736
122		weiblich	64 230	63 610	675	620	65	12 871	14 380
123		dar. verheiratet	17 516	17 377	266	139	-	231	2 697
124		insgesamt	97 540	96 589	2 132	951	71	14 904	17 116
125	Zusammen	männlich	48 540	48 209	2 662	331	6	2 084	2 950
126		weiblich	76 781	76 161	1 339	620	67	13 090	14 898
127		dar. verheiratet	26 164	26 025	711	139	-	237	2 962
128		insgesamt	125 321	124 370	4 001	951	73	15 174	17 848

+) Einschl. bestimmter Anstalten und Einrichtungen, auch wenn sie nicht als Unternehmen (oder Teil eines Unternehmens) betrieben werden (vgl. Liste S. 12*).

1) Ohne Soldaten.

sowie nach der Beteiligung am Erwerbsleben und nach Altersgruppen

Von den Erwerbspersonen ¹⁾ standen im Alter von ... Jahren											Lfd. Nr.
25 bis unter 30	30 bis unter 35	35 bis unter 40	40 bis unter 45	45 bis unter 50	50 bis unter 55	55 bis unter 60	60 bis unter 65	65 bis unter 70	70 und mehr	ohne Angabe	
8	9	10	11	12	13	14	15	16	17	18	
Handel											
872	1 585	2 194	1 981	2 840	3 510	3 211	2 608	1 558	1 311	1	65
232	435	754	712	975	1 157	999	773	472	440	-	66
177	350	577	507	626	620	427	273	119	45	-	67
1 104	2 020	2 948	2 693	3 815	4 667	4 210	3 381	2 030	1 751	1	68
125	114	98	89	139	168	118	106	88	83	-	69
728	1 084	1 503	1 255	1 545	1 577	1 224	794	356	168	-	70
658	1 034	1 459	1 231	1 505	1 539	1 171	741	311	125	-	71
853	1 198	1 601	1 344	1 684	1 745	1 342	900	444	251	-	72
5 302	4 183	3 403	2 743	3 077	3 496	2 969	1 872	495	227	3	73
4 205	2 530	3 142	2 528	2 735	2 379	1 490	558	146	41	-	74
2 373	1 578	1 970	1 424	1 393	1 133	599	197	48	6	-	75
9 507	6 713	6 545	5 271	5 812	5 875	4 459	2 430	641	268	3	76
6 299	5 882	5 695	4 813	6 056	7 174	6 298	4 586	2 141	1 621	4	77
5 165	4 049	5 399	4 495	5 255	5 113	3 713	2 125	974	649	-	78
3 208	2 962	4 006	3 162	3 524	3 292	2 197	1 211	478	176	-	79
11 464	9 931	11 094	9 308	11 311	12 287	10 011	6 711	3 115	2 270	4	80
und Nachrichtenübermittlung											
141	322	419	361	516	517	524	351	132	101	-	81
6	15	22	17	33	34	20	23	9	11	-	82
6	10	16	14	22	10	3	6	-	1	-	83
147	337	441	378	549	551	544	374	141	112	-	84
35	24	10	6	10	12	5	4	5	2	-	85
36	56	81	61	76	75	48	30	10	3	-	86
34	53	77	58	75	74	43	28	9	2	-	87
71	80	91	67	86	87	53	34	15	5	-	88
6 692	6 082	5 143	3 866	5 368	5 183	4 620	2 918	149	50	5	89
660	639	931	729	648	553	525	240	20	7	1	90
351	389	526	354	289	234	183	69	5	1	-	91
7 352	6 721	6 074	4 595	6 016	5 736	5 145	3 158	169	57	6	92
6 868	6 428	5 572	4 233	5 894	5 712	5 149	3 273	286	153	5	93
702	710	1 034	807	757	662	593	293	39	21	1	94
391	452	619	426	386	318	229	103	14	4	-	95
7 570	7 138	6 606	5 040	6 651	6 374	5 742	3 566	325	174	6	96
und Versicherungsgewerbe											
28	59	84	86	127	161	117	129	75	61	-	77
12	18	18	17	18	18	12	11	6	1	-	98
9	16	17	13	15	14	9	4	2	-	-	99
40	77	102	103	145	179	129	140	81	62	-	100
1	-	-	2	2	-	1	1	-	-	-	101
2	9	13	11	25	20	11	8	5	2	-	102
2	9	13	11	25	20	11	8	5	2	-	103
3	9	13	13	27	20	12	9	5	2	-	104
995	985	1 026	865	856	902	811	622	142	65	-	105
880	507	549	397	319	368	265	99	14	4	-	106
440	262	261	191	149	154	100	38	4	-	-	107
1 875	1 492	1 575	1 262	1 175	1 270	1 076	721	156	69	-	108
1 024	1 044	1 110	953	985	1 063	929	752	217	126	-	109
894	534	580	425	362	406	288	118	25	7	-	110
451	287	291	215	189	188	120	50	11	2	-	111
1 918	1 578	1 690	1 378	1 347	1 469	1 217	870	242	133	-	112
soweit nicht an anderer Stelle genannt +)											
442	980	1 344	1 511	2 152	2 208	2 005	1 623	1 067	967	1	113
214	345	623	692	910	978	727	583	369	302	-	114
159	262	411	420	486	473	260	178	67	26	-	115
656	1 325	1 967	2 203	3 062	3 186	2 732	2 206	1 436	1 269	1	116
76	67	63	51	76	102	90	61	49	30	-	117
446	641	936	894	926	838	613	416	220	139	-	118
383	604	886	862	886	794	581	366	182	91	-	119
522	708	999	945	1 002	940	703	477	269	169	-	120
3 248	3 644	3 665	2 935	3 457	3 655	3 885	3 087	684	270	5	121
6 228	4 678	5 620	4 686	5 116	4 849	3 599	1 701	337	99	1	122
2 482	2 230	2 671	2 091	1 976	1 663	1 057	359	58	1	-	123
9 476	8 322	9 285	7 621	8 573	8 504	7 484	4 788	1 021	369	6	124
3 766	4 691	5 072	4 497	5 685	5 965	5 980	4 771	1 800	1 267	6	125
6 888	5 664	7 179	6 272	6 952	6 665	4 939	2 700	926	540	1	126
3 024	3 096	3 968	3 373	3 348	2 930	1 898	903	307	118	-	127
10 654	10 355	12 251	10 769	12 637	12 630	10 919	7 471	2 726	1 807	7	128

Lfd. Nr.	Stellung im Beruf	Geschlecht (für Frauen auch verheiratet)	Erwerbspersonen ¹⁾						
			insgesamt	Erwerbs- tätige	davon		unter 15	15 bis unter 20	20 bis unter 25
					darunter mit weiterer Tätigkeit	Erwerbs- lose			
1	2	3	4	5	6	7			
Wirtschaftsabteilung 8: Organisationen ohne									
129	Selbständige	männlich	4	4	-	-	-	-	
130		weiblich	-	-	-	-	-	-	
131		dar. verheiratet	-	-	-	-	-	-	
132		insgesamt	4	4	-	-	-	-	
133	Mithelfende Familienangehörige	männlich	-	-	-	-	-	-	
134		weiblich	-	-	-	-	-	-	
135		dar. verheiratet	-	-	-	-	-	-	
136		insgesamt	-	-	-	-	-	-	
137	Abhängige	männlich	4 516	4 495	645	21	1	64	170
138		weiblich	19 884	19 614	372	270	37	5 867	4 803
139		dar. verheiratet	2 533	2 513	57	20	-	51	456
140		insgesamt	24 400	24 109	1 017	291	38	5 931	4 973
141	Zusammen	männlich	4 520	4 499	645	21	1	64	170
142		weiblich	19 884	19 614	372	270	37	5 867	4 803
143		dar. verheiratet	2 533	2 513	57	20	-	51	456
144		insgesamt	24 404	24 113	1 017	291	38	5 931	4 973
Wirtschaftsabteilung 9: Gebietskörper									
145	Selbständige	männlich	-	-	-	-	-	-	
146		weiblich	1	1	-	-	-	-	
147		dar. verheiratet	1	1	-	-	-	-	
148		insgesamt	1	1	-	-	-	-	
149	Mithelfende Familienangehörige	männlich	-	-	-	-	-	-	
150		weiblich	-	-	-	-	-	-	
151		dar. verheiratet	-	-	-	-	-	-	
152		insgesamt	-	-	-	-	-	-	
153	Abhängige	männlich	54 532	54 305	2 262	227	-	1 403	4 151
154		weiblich	17 881	17 757	239	124	2	1 469	3 193
155		dar. verheiratet	6 047	6 004	76	43	-	33	807
156		insgesamt	72 413	72 062	2 501	351	2	2 872	7 344
157	Zusammen	männlich	54 532	54 305	2 262	227	-	1 403	4 151
158		weiblich	17 882	17 758	239	124	2	1 469	3 193
159		dar. verheiratet	6 048	6 005	76	43	-	33	807
160		insgesamt	72 414	72 063	2 501	351	2	2 872	7 344
Ohne Angabe der									
161	Selbständige	männlich	10	10	1	-	-	-	
162		weiblich	5	5	-	-	-	-	
163		dar. verheiratet	2	2	-	-	-	-	
164		insgesamt	15	15	1	-	-	-	
165	Mithelfende Familienangehörige	männlich	1	1	-	-	-	1	
166		weiblich	6	6	-	-	-	1	
167		dar. verheiratet	5	5	-	-	-	-	
168		insgesamt	7	7	-	-	-	1	
169	Abhängige	männlich	1 422	807	8	615	13	342	263
170		weiblich	1 135	566	2	569	11	413	273
171		dar. verheiratet	168	119	-	49	-	5	37
172		insgesamt	2 557	1 373	10	1 184	24	755	536
173	Zusammen	männlich	1 433	818	9	615	13	342	264
174		weiblich	1 146	577	2	569	11	414	273
175		dar. verheiratet	175	126	-	49	-	5	37
176		insgesamt	2 579	1 395	11	1 184	24	756	537
Wirtschaftsabteilungen									
177	Selbständige	männlich	106 026	106 026	6 920	-	-	26	1 257
178		weiblich	20 046	20 046	768	-	-	10	307
179		dar. verheiratet	8 673	8 673	374	-	-	2	186
180		insgesamt	126 072	126 072	7 688	-	-	36	1 564
181	Mithelfende Familienangehörige	männlich	16 405	16 405	469	-	41	2 147	4 352
182		weiblich	74 717	74 717	1 392	-	43	2 406	6 359
183		dar. verheiratet	64 815	64 815	1 207	-	-	141	3 424
184		insgesamt	91 122	91 122	1 861	-	84	4 553	10 711
185	Abhängige	männlich	512 403	508 576	16 591	3 827	243	62 798	74 037
186		weiblich	256 542	253 513	2 885	3 029	222	56 864	61 193
187		dar. verheiratet	79 682	78 962	1 073	720	-	1 356	15 235
188		insgesamt	768 945	762 089	19 476	6 856	465	119 662	135 230
189	Insgesamt	männlich	634 834	631 007	23 980	3 827	284	64 971	79 646
190		weiblich	351 305	348 276	5 045	3 029	265	59 280	67 859
191		dar. verheiratet	153 170	152 450	2 654	720	-	1 501	18 845
192		insgesamt	986 139	979 283	29 025	6 856	549	124 251	147 505

+)- Ohne bestimmte Anstalten und Einrichtungen (vgl. Liste S. 12*).

1) Ohne Soldaten.

sowie nach der Beteiligung am Erwerbsleben und nach Altersgruppen

Von den Erwerbspersonen ¹⁾ standen im Alter von ... Jahren											Lfd. Nr.	
25 bis unter 30	30 bis unter 35	35 bis unter 40	40 bis unter 45	45 bis unter 50	50 bis unter 55	55 bis unter 60	60 bis unter 65	65 bis unter 70	70 und mehr	ohne Angabe		
8	9	10	11	12	13	14	15	16	17	18		
Erwerbscharakter und Private Haushalte ++)												
-	1	-	1	1	1	-	-	-	-	-	-	129
-	-	-	-	-	-	-	-	-	-	-	-	130
-	1	-	1	1	1	-	-	-	-	-	-	131
-	-	-	-	-	-	-	-	-	-	-	-	132
-	-	-	-	-	-	-	-	-	-	-	-	133
-	-	-	-	-	-	-	-	-	-	-	-	134
-	-	-	-	-	-	-	-	-	-	-	-	135
-	-	-	-	-	-	-	-	-	-	-	-	136
294	411	460	372	617	721	647	513	174	72	-	-	137
1 497	953	1 148	944	1 182	1 288	1 188	659	236	82	-	-	138
356	249	290	255	296	289	193	80	16	2	-	-	139
1 791	1 364	1 608	1 316	1 799	2 009	1 835	1 172	410	154	-	-	140
294	412	460	373	618	722	647	513	174	72	-	-	141
1 497	953	1 148	944	1 182	1 288	1 188	659	236	82	-	-	142
356	249	290	255	296	289	193	80	16	2	-	-	143
1 791	1 365	1 608	1 317	1 800	2 010	1 835	1 172	410	154	-	-	144
schaften und Sozialversicherung ++)												
-	-	-	1	-	-	-	-	-	-	-	-	145
-	-	-	1	-	-	-	-	-	-	-	-	146
-	-	-	1	-	-	-	-	-	-	-	-	147
-	-	-	1	-	-	-	-	-	-	-	-	148
-	-	-	-	-	-	-	-	-	-	-	-	149
-	-	-	-	-	-	-	-	-	-	-	-	150
-	-	-	-	-	-	-	-	-	-	-	-	151
-	-	-	-	-	-	-	-	-	-	-	-	152
4 071	4 705	5 757	5 072	7 543	8 383	8 235	4 810	303	97	-	-	153
1 428	1 251	2 084	2 001	2 248	2 053	1 546	553	39	14	-	-	154
703	655	978	821	825	675	396	137	15	2	-	-	155
5 499	5 956	7 841	7 073	9 791	10 436	9 781	5 363	342	111	-	-	156
4 071	4 705	5 757	5 072	7 543	8 383	8 235	4 810	303	97	-	-	157
1 428	1 251	2 084	2 002	2 248	2 053	1 546	553	39	14	-	-	158
703	655	978	822	825	675	396	137	15	2	-	-	159
5 499	5 956	7 841	7 074	9 791	10 436	9 781	5 363	342	111	-	-	160
Wirtschaftsabteilung												
-	1	1	-	1	3	1	1	1	1	-	-	161
-	-	-	1	1	3	-	-	-	-	-	-	162
-	-	-	-	-	2	-	-	-	-	-	-	163
-	1	1	1	2	6	1	1	1	1	-	-	164
-	-	-	-	-	-	-	-	-	-	-	-	165
-	-	-	1	-	2	-	2	-	-	-	-	166
-	-	-	1	-	2	-	2	-	-	-	-	167
-	-	-	1	-	2	-	2	-	-	-	-	168
174	121	92	47	58	98	113	80	17	3	-	-	169
96	53	53	42	48	71	49	22	4	-	-	-	170
27	18	17	12	19	21	10	1	1	-	-	-	171
270	174	145	89	106	169	162	102	21	3	-	-	172
174	122	93	47	59	101	114	81	18	4	-	-	173
96	53	53	44	49	76	49	24	4	-	-	-	174
27	18	17	13	19	25	10	3	1	-	-	-	175
270	175	146	91	108	177	163	105	22	4	-	-	176
zusammen												
4 763	8 665	10 284	9 317	13 351	16 403	16 335	12 212	6 832	6 576	-	-	177
629	1 068	1 892	2 018	3 083	3 483	2 880	2 080	1 305	1 291	-	-	178
449	796	1 317	1 195	1 469	1 417	918	594	234	96	-	-	179
5 392	9 733	12 176	11 335	16 434	19 886	19 215	14 292	8 137	7 867	-	-	180
3 126	1 742	742	392	458	507	557	644	813	882	-	-	181
6 836	7 830	9 499	7 506	9 282	9 630	7 421	4 568	2 121	1 216	-	-	182
6 008	7 383	9 039	7 212	8 842	9 147	6 931	4 101	1 753	834	-	-	183
9 962	9 572	10 241	7 898	9 740	10 137	7 978	5 212	2 934	2 098	-	-	184
62 123	53 252	45 301	34 403	44 651	51 101	47 992	30 464	4 438	1 551	-	-	185
25 549	17 887	21 511	17 690	18 937	17 469	12 777	5 153	984	304	-	-	186
12 924	9 945	11 322	8 501	8 115	6 715	4 043	1 305	193	26	-	-	187
87 672	71 139	66 812	52 093	63 588	68 570	60 769	35 617	5 422	1 855	-	-	188
70 012	63 659	56 327	44 112	58 460	68 011	64 884	43 320	12 083	9 009	-	-	189
33 014	26 785	32 902	27 214	31 302	30 582	23 078	11 801	4 410	2 811	-	-	190
19 381	18 124	21 678	16 908	18 426	17 279	11 892	6 000	2 180	956	-	-	191
103 026	90 444	89 229	71 326	89 762	98 593	87 962	55 121	16 493	11 820	-	-	192

Lfd. Nr.	Stellung im Beruf	Geschlecht (für Frauen auch verheiratet)	Erwerbspersonen ¹⁾				Anteil		
			insgesamt	davon			unter 15	15 bis unter 20	20 bis unter 25
				Erwerbs-tätige	darunter mit weiterer Tätigkeit	Erwerbs-lose			
1	2	3	4	5	6	7			
Wirtschaftsabteilung 0: Land- und Forst									
193	Zusammen	männlich	100	99,7		0,3	0,1	7,0	11,5
194		weiblich	100	99,8		0,2	0,1	6,0	10,7
Wirtschaftsabteilung 1: Energiewirtschaft									
195	Zusammen	männlich	100	99,7		0,3	0,0	3,9	6,5
196		weiblich	100	99,5		0,5	-	6,7	19,2
Wirtschaftsabteilung 2: Verarbeitendes									
197	Zusammen	männlich	100	99,5		0,5	0,0	14,0	14,3
198		weiblich	100	99,0		1,0	0,0	15,3	22,7
Wirtschaftsabteilung 3:									
199	Zusammen	männlich	100	99,2		0,8	0,1	14,2	16,4
200		weiblich	100	99,5		0,5	0,0	17,5	20,0
Wirtschaftsabteilung 4:									
201	Zusammen	männlich	100	99,5		0,5	0,0	11,2	11,8
202		weiblich	100	99,4		0,6	0,1	26,5	20,9
Wirtschaftsabteilung 5: Verkehr									
203	Zusammen	männlich	100	99,5		0,5	0,0	8,5	14,7
204		weiblich	100	99,5		0,5	-	14,6	17,3
Wirtschaftsabteilung 6: Kreditinstitute									
205	Zusammen	männlich	100	99,7		0,3	0,0	10,6	11,7
206		weiblich	100	99,4		0,6	0,0	23,1	32,0
Wirtschaftsabteilung 7: Dienstleistungen,									
207	Zusammen	männlich	100	99,3		0,7	0,0	4,3	6,1
208		weiblich	100	99,2		0,8	0,1	17,0	19,4
Wirtschaftsabteilung 8: Organisationen ohne									
209	Zusammen	männlich	100	99,5		0,5	0,0	1,4	3,8
210		weiblich	100	98,6		1,4	0,2	29,5	24,2
Wirtschaftsabteilung 9: Gebietskörper									
211	Zusammen	männlich	100	99,6		0,4	-	2,6	7,6
212		weiblich	100	99,3		0,7	0,0	8,2	17,9
Ohne Angabe der									
213	Zusammen	männlich	100	57,1		42,9	0,9	23,9	18,4
214		weiblich	100	50,3		49,7	1,0	36,1	23,8
Wirtschaftsabteilungen									
215	Selbständige	männlich	100	100,0		-	-	0,0	1,2
216		weiblich	100	100,0		-	-	0,0	1,5
217		dar. verheiratet	100	100,0		-	-	0,0	2,1
218		insgesamt	100	100,0		-	-	0,0	1,2
219	Mithelfende Familienangehörige	männlich	100	100,0		-	0,2	13,1	26,5
220		weiblich	100	100,0		-	0,1	3,2	8,5
221		dar. verheiratet	100	100,0		-	-	0,2	5,3
222		insgesamt	100	100,0		-	0,1	5,0	11,8
223	Abhängige	männlich	100	99,3		0,7	0,0	12,3	14,4
224		weiblich	100	98,8		1,2	0,1	22,2	23,9
225		dar. verheiratet	100	99,1		0,9	-	1,7	19,1
226		insgesamt	100	99,1		0,9	0,1	15,6	17,6
227	Insgesamt	männlich	100	99,4		0,6	0,0	10,2	12,5
228		weiblich	100	99,1		0,9	0,1	16,9	19,3
229		dar. verheiratet	100	99,5		0,5	-	1,0	12,3
230		insgesamt	100	99,3		0,7	0,1	12,6	15,0

+) Einschl. bestimmter Anstalten und Einrichtungen, auch wenn sie nicht als Unternehmen (oder Teil eines Unternehmens) betrieben werden (vgl. Liste 1) Ohne Soldaten.

sowie nach der Beteiligung am Erwerbsleben und nach Altersgruppen

Von den Erwerbspersonen ¹⁾ standen im Alter von ... Jahren											Lfd. Nr.
25 bis unter 30	30 bis unter 35	35 bis unter 40	40 bis unter 45	45 bis unter 50	50 bis unter 55	55 bis unter 60	60 bis unter 65	65 bis unter 70	70 und mehr	ohne Angabe	
8	9	10	11	12	13	14	15	16	17	18	
in %											
wirtschaft, Tierhaltung und Fischerei											
11,4	10,5	8,0	5,8	7,9	9,9	11,7	8,5	4,0	3,8	0,0	193
9,8	10,0	11,1	8,7	11,4	12,2	9,6	5,8	2,7	2,0	-	194
und Wasserversorgung, Bergbau											
8,4	11,1	11,8	9,5	12,1	13,4	13,6	9,2	0,5	0,2	0,0	195
7,7	6,9	10,6	11,3	12,4	11,9	9,6	3,4	0,3	-	-	196
Gewerbe (ohne Baugewerbe)											
12,0	10,2	8,7	6,7	8,2	9,9	8,9	5,3	1,2	0,7	0,0	197
12,1	8,5	9,7	7,8	8,4	7,6	5,3	1,8	0,4	0,3	-	198
Baugewerbe											
13,4	10,1	7,5	5,1	7,6	9,6	8,5	5,7	1,2	0,8	0,0	199
8,7	7,2	10,5	7,0	9,6	8,3	6,5	2,9	1,2	0,6	-	200
Handel											
9,6	9,0	8,7	7,3	9,2	10,9	9,6	7,0	3,3	2,5	0,0	201
7,3	5,8	7,7	6,4	7,5	7,3	5,3	3,0	1,4	0,9	-	202
und Nachrichtenübermittlung											
12,1	11,3	9,8	7,5	10,4	10,1	9,1	5,8	0,5	0,3	0,0	203
8,5	8,6	12,5	9,8	9,2	8,0	7,2	3,5	0,5	0,3	0,0	204
und Versicherungsgewerbe											
9,7	9,9	10,5	9,0	9,3	10,1	8,8	7,1	2,1	1,2	-	205
11,0	6,6	7,2	5,2	4,5	5,0	3,6	1,5	0,3	0,1	-	206
soweit nicht an anderer Stelle genannt ^{+))}											
7,8	9,7	10,4	9,3	11,7	12,3	12,3	9,8	3,7	2,6	0,0	207
9,0	7,4	9,3	8,2	9,1	8,7	6,4	3,5	1,2	0,7	0,0	208
Erwerbscharakter und Private Haushalte ⁺⁺⁾											
6,5	9,1	10,2	8,3	13,7	16,0	14,3	11,3	3,8	1,6	-	209
7,5	4,8	5,8	4,7	5,9	6,5	6,0	3,3	1,2	0,4	-	210
schaften und Sozialversicherung ⁺⁺⁾											
7,5	8,6	10,6	9,3	13,8	15,4	15,1	8,8	0,6	0,2	0,0	211
8,0	7,0	11,7	11,2	12,6	11,5	8,6	3,1	0,2	0,1	-	212
Wirtschaftsabteilung											
12,1	8,5	6,5	3,3	4,1	7,0	8,0	5,7	1,3	0,3	0,1	213
8,4	4,6	4,6	3,8	4,3	6,6	4,3	2,1	0,3	-	-	214
zusammen											
4,5	8,2	9,7	8,8	12,6	15,5	15,4	11,5	6,4	6,2	0,0	215
3,1	5,3	9,4	10,1	15,4	17,4	14,4	10,4	6,5	6,4	-	216
5,2	9,2	15,2	13,8	16,9	16,3	10,6	6,8	2,7	1,1	-	217
4,3	7,7	9,7	9,0	13,0	15,8	15,2	11,3	6,5	6,2	0,0	218
19,1	10,6	4,5	2,4	2,8	3,1	3,4	3,9	5,0	5,4	0,0	219
9,1	10,5	12,7	10,0	12,4	12,9	9,9	6,1	2,8	1,6	-	220
9,3	11,4	13,9	11,1	13,6	14,1	10,7	6,3	2,7	1,3	-	221
10,9	10,5	11,2	8,7	10,7	11,1	8,8	5,7	3,2	2,3	0,0	222
12,1	10,4	8,8	6,7	8,7	10,0	9,4	5,9	0,9	0,3	0,0	223
10,0	7,0	8,4	6,9	7,4	6,8	5,0	2,0	0,4	0,1	0,0	224
16,2	12,5	14,2	10,7	10,2	8,4	5,1	1,6	0,2	-	-	225
11,4	9,3	8,7	6,8	8,3	8,9	7,9	4,6	0,7	0,2	0,0	226
11,0	10,0	8,9	6,9	9,2	10,7	10,2	6,8	1,9	1,4	0,0	227
9,4	7,6	9,4	7,7	8,9	8,7	6,6	3,4	1,3	0,8	0,0	228
12,7	11,8	14,2	11,0	12,0	11,3	7,8	3,9	1,4	0,6	-	229
10,4	9,2	9,0	7,2	9,1	10,0	8,9	5,6	1,7	1,2	0,0	230

S. 12*) - ++) Ohne bestimmte Anstalten und Einrichtungen (vgl. Liste S. 12*).

Lfd. Nr.	Stellung im Beruf	Geschlecht (für Frauen auch verheiratet)	Erwerbspersonen ¹⁾				unter 15	15 bis unter 20	20 bis unter 25
			insgesamt	Erwerbs- tätige	davon				
					darunter mit weiterer Tätigkeit	Erwerbs- lose			
1	2	3	4	5	6	7			
Wirtschaftsunterabteilung Land- und Forstwirtschaft,									
1	Selbständige	männlich	42 286	42 286	1 367	-	-	16	627
2		weiblich	4 271	4 271	72	-	-	3	42
3		dar. verheiratet	955	955	24	-	-	-	24
4		insgesamt	46 557	46 557	1 439	-	-	19	669
5	Mithelfende Familienangehörige	männlich	13 093	13 093	177	-	38	1 936	3 769
6		weiblich	50 369	50 369	397	-	39	1 940	4 976
7		dar. verheiratet	42 634	42 634	321	-	-	111	2 589
8		insgesamt	63 462	63 462	574	-	77	3 876	8 745
9	Abhängige	männlich	34 984	34 738	1 902	246	37	4 265	5 885
10		weiblich	10 097	9 996	190	101	14	1 916	1 930
11		dar. verheiratet	3 529	3 517	97	12	-	36	423
12		insgesamt	45 081	44 734	2 092	347	51	6 183	7 815
13	Zusammen	männlich	90 363	90 117	3 446	246	75	6 217	10 281
14		weiblich	64 737	64 636	659	101	53	3 861	6 948
15		dar. verheiratet	47 118	47 106	442	12	-	147	3 036
16		insgesamt	155 100	154 753	4 105	347	128	10 078	17 229
Wirtschaftsunterabteilung									
17	Selbständige	männlich	1 270	1 270	66	-	-	2	25
18		weiblich	5	5	-	-	-	-	-
19		dar. verheiratet	1	1	-	-	-	-	-
20		insgesamt	1 275	1 275	66	-	-	2	25
21	Mithelfende Familienangehörige	männlich	93	93	7	-	-	19	30
22		weiblich	73	73	2	-	-	1	2
23		dar. verheiratet	69	69	2	-	-	-	1
24		insgesamt	166	166	9	-	-	20	32
25	Abhängige	männlich	1 332	1 315	13	17	4	234	321
26		weiblich	36	33	-	3	-	10	6
27		dar. verheiratet	16	15	-	1	-	2	3
28		insgesamt	1 368	1 348	13	20	4	244	327
29	Zusammen	männlich	2 695	2 676	86	17	4	255	376
30		weiblich	114	111	2	3	-	11	8
31		dar. verheiratet	86	85	2	1	-	2	4
32		insgesamt	2 809	2 789	88	20	4	266	384
Wirtschaftsunterabteilung									
33	Selbständige	männlich	-	-	-	-	-	-	-
34		weiblich	-	-	-	-	-	-	-
35		dar. verheiratet	-	-	-	-	-	-	-
36		insgesamt	-	-	-	-	-	-	-
37	Mithelfende Familienangehörige	männlich	-	-	-	-	-	-	-
38		weiblich	-	-	-	-	-	-	-
39		dar. verheiratet	-	-	-	-	-	-	-
40		insgesamt	-	-	-	-	-	-	-
41	Abhängige	männlich	7 892	7 874	179	18	1	297	422
42		weiblich	887	882	15	5	-	55	171
43		dar. verheiratet	360	357	6	3	-	-	40
44		insgesamt	8 779	8 756	194	23	1	352	593
45	Zusammen	männlich	7 892	7 874	179	18	1	297	422
46		weiblich	887	882	15	5	-	55	171
47		dar. verheiratet	360	357	6	3	-	-	40
48		insgesamt	8 779	8 756	194	23	1	352	593
Wirtschaftsunterabteilung									
49	Selbständige	männlich	4	4	1	-	-	-	-
50		weiblich	-	-	-	-	-	-	-
51		dar. verheiratet	-	-	-	-	-	-	-
52		insgesamt	4	4	1	-	-	-	-
53	Mithelfende Familienangehörige	männlich	2	2	-	-	-	-	2
54		weiblich	-	-	-	-	-	-	-
55		dar. verheiratet	-	-	-	-	-	-	-
56		insgesamt	2	2	-	-	-	-	2
57	Abhängige	männlich	1 021	1 011	40	10	-	50	152
58		weiblich	63	63	-	-	-	9	11
59		dar. verheiratet	25	25	-	-	-	2	4
60		insgesamt	1 084	1 074	40	10	-	59	163
61	Zusammen	männlich	1 027	1 017	41	10	-	50	154
62		weiblich	63	63	-	-	-	9	11
63		dar. verheiratet	25	25	-	-	-	2	4
64		insgesamt	1 090	1 080	41	10	-	59	165

1) Ohne Soldaten. - 2) Die Zuordnung der Wirtschaftsunterabteilungen zu den Nummern der Grundsystematik siehe auf S. 11*.

sowie nach der Beteiligung am Erwerbsleben und nach Altersgruppen

Von den Erwerbspersonen ¹⁾ standen im Alter von ... Jahren											Lfd. Nr.
25 bis unter 30	30 bis unter 35	35 bis unter 40	40 bis unter 45	45 bis unter 50	50 bis unter 55	55 bis unter 60	60 bis unter 65	65 bis unter 70	70 und mehr	ohne Angabe	
8	9	10	11	12	13	14	15	16	17	18	
gewerbliche Gärtnerei und gewerbliche Tierhaltung											
2 354	4 126	4 371	3 356	4 727	5 729	6 896	4 999	2 505	2 577	3	1
74	119	263	341	769	846	637	437	311	429	-	2
48	72	156	123	174	154	87	72	27	18	-	3
2 428	4 245	4 634	3 697	5 496	6 575	7 533	5 436	2 816	3 006	3	4
2 725	1 420	524	208	192	189	320	437	629	704	2	5
5 155	5 453	6 094	4 575	5 714	6 206	4 964	3 029	1 400	824	-	6
4 504	5 117	5 758	4 356	5 373	5 829	4 591	2 699	1 139	568	-	7
7 880	6 873	6 618	4 783	5 906	6 395	5 284	3 466	2 029	1 528	2	8
5 161	3 997	2 303	1 633	2 237	3 043	3 374	2 280	503	253	13	9
1 115	874	843	714	899	832	617	265	52	24	-	10
611	532	430	336	424	395	245	80	14	3	-	11
6 276	4 871	3 146	2 347	3 136	3 875	3 991	2 545	555	277	13	12
10 240	9 543	7 198	5 197	7 156	8 961	10 590	7 716	3 637	3 534	18	13
6 344	6 446	7 200	5 630	7 382	7 884	6 218	3 731	1 763	1 277	-	14
5 163	5 721	6 344	4 815	5 971	6 378	4 923	2 851	1 180	589	-	15
16 584	15 989	14 398	10 827	14 538	16 845	16 808	11 447	5 400	4 811	18	16
Fischerei											
95	113	152	139	119	211	217	115	54	28	-	17
-	-	2	-	1	-	2	-	-	-	-	18
-	-	1	-	-	-	-	-	-	-	-	19
95	113	154	139	120	211	219	115	54	28	-	20
16	14	4	2	1	1	-	2	4	-	-	21
5	7	10	6	9	13	14	5	1	-	-	22
5	7	10	5	9	13	13	5	1	-	-	23
21	21	14	8	10	14	14	7	5	-	-	24
230	137	102	57	65	69	60	46	6	1	-	25
3	5	1	3	2	4	1	-	1	-	-	26
2	4	-	1	2	1	1	-	-	-	-	27
233	142	103	60	67	73	61	46	7	1	-	28
341	264	258	198	185	281	277	163	64	29	-	29
8	12	13	9	12	17	17	5	2	-	-	30
7	11	11	6	11	14	14	5	1	-	-	31
349	276	271	207	197	298	294	168	66	29	-	32
Energiewirtschaft und Wasserversorgung											
-	-	-	-	-	-	-	-	-	-	-	33
-	-	-	-	-	-	-	-	-	-	-	34
-	-	-	-	-	-	-	-	-	-	-	35
-	-	-	-	-	-	-	-	-	-	-	36
-	-	-	-	-	-	-	-	-	-	-	37
-	-	-	-	-	-	-	-	-	-	-	38
-	-	-	-	-	-	-	-	-	-	-	39
-	-	-	-	-	-	-	-	-	-	-	40
586	831	944	772	987	1 107	1 130	769	35	9	2	41
63	59	92	101	114	110	89	31	2	-	-	42
34	34	62	59	56	35	31	9	-	-	-	43
649	890	1 036	873	1 101	1 217	1 219	800	37	9	2	44
586	831	944	772	987	1 107	1 130	769	35	9	2	45
63	59	92	101	114	110	89	31	2	-	-	46
34	34	62	59	56	35	31	9	-	-	-	47
649	890	1 036	873	1 101	1 217	1 219	800	37	9	2	48
Bergbau											
-	-	-	1	1	1	-	-	1	-	-	49
-	-	-	-	-	-	-	-	-	-	-	50
-	-	-	1	1	1	-	-	1	-	-	51
-	-	-	-	-	-	-	-	-	-	-	52
-	-	-	-	-	-	-	-	-	-	-	53
-	-	-	-	-	-	-	-	-	-	-	54
-	-	-	-	-	-	-	-	-	-	-	55
-	-	-	-	-	-	-	-	-	-	-	56
165	160	105	70	89	85	82	51	6	5	1	57
10	7	9	6	4	3	2	1	1	-	-	58
4	4	4	3	3	-	1	-	-	-	-	59
175	167	114	76	93	88	84	52	7	5	1	60
165	160	105	71	90	86	82	51	7	5	1	61
10	7	9	6	4	3	2	1	1	-	-	62
4	4	4	3	3	-	1	-	-	-	-	63
175	167	114	77	94	89	84	52	8	5	1	64

Lfd. Nr.	Stellung im Beruf	Geschlecht (für Frauen auch verheiratet)	Erwerbspersonen ¹⁾				unter 15	15 bis unter 20	20 bis unter 25
			insgesamt	Erwerbstätige	davon				
					darunter mit weiterer Tätigkeit	Erwerbslose			
1	2	3	4	5	6	7			
Wirtschaftsunterabteilung Chemische Industrie (einschl.)									
65	Selbständige	männlich	125	125	7	-	-	-	
66		weiblich	15	15	-	-	-	-	
67		dar. verheiratet	9	9	-	-	-	-	
68		insgesamt	140	140	7	-	-	-	
69	Mithelfende Familienangehörige	männlich	3	3	-	-	-	1	
70		weiblich	31	31	1	-	1	2	
71		dar. verheiratet	27	27	1	-	-	1	
72		insgesamt	34	34	1	-	1	3	
73	Abhängige	männlich	7 217	7 184	212	33	-	377	
74		weiblich	3 770	3 725	37	45	-	497	
75		dar. verheiratet	1 609	1 598	17	11	-	36	
76		insgesamt	10 987	10 909	249	78	-	874	
77	Zusammen	männlich	7 345	7 312	219	33	-	377	
78		weiblich	3 816	3 771	38	45	-	498	
79		dar. verheiratet	1 645	1 634	18	11	-	36	
80		insgesamt	11 161	11 083	257	78	-	875	
Wirtschaftsunterabteilung									
81	Selbständige	männlich	74	74	3	-	-	-	
82		weiblich	10	10	-	-	-	-	
83		dar. verheiratet	7	7	-	-	-	-	
84		insgesamt	84	84	3	-	-	-	
85	Mithelfende Familienangehörige	männlich	7	7	-	-	-	1	
86		weiblich	17	17	-	-	-	1	
87		dar. verheiratet	16	16	-	-	-	-	
88		insgesamt	24	24	-	-	-	2	
89	Abhängige	männlich	2 269	2 274	56	15	-	216	
90		weiblich	1 613	1 601	12	12	1	180	
91		dar. verheiratet	798	796	9	2	-	16	
92		insgesamt	3 902	3 875	68	27	1	396	
93	Zusammen	männlich	2 370	2 355	59	15	-	216	
94		weiblich	1 640	1 628	12	12	1	180	
95		dar. verheiratet	821	819	9	2	-	16	
96		insgesamt	4 010	3 983	71	27	1	396	
Wirtschaftsunterabteilung Gewinnung und Verarbeitung									
97	Selbständige	männlich	416	416	49	-	-	2	
98		weiblich	36	36	3	-	-	2	
99		dar. verheiratet	19	19	1	-	-	2	
100		insgesamt	452	452	52	-	-	4	
101	Mithelfende Familienangehörige	männlich	25	25	6	-	-	4	
102		weiblich	50	50	2	-	-	3	
103		dar. verheiratet	46	46	2	-	-	1	
104		insgesamt	75	75	8	-	-	7	
105	Abhängige	männlich	11 792	11 724	390	68	2	625	
106		weiblich	2 225	2 205	19	20	-	265	
107		dar. verheiratet	1 067	1 060	5	7	-	22	
108		insgesamt	14 017	13 929	409	88	2	890	
109	Zusammen	männlich	12 233	12 165	445	68	2	626	
110		weiblich	2 311	2 291	24	20	-	265	
111		dar. verheiratet	1 132	1 125	8	7	-	22	
112		insgesamt	14 544	14 456	469	88	2	891	
Wirtschaftsunterabteilung Eisen- und									
113	Selbständige	männlich	1 649	1 649	383	-	-	3	
114		weiblich	25	25	2	-	-	-	
115		dar. verheiratet	7	7	-	-	-	-	
116		insgesamt	1 674	1 674	385	-	-	3	
117	Mithelfende Familienangehörige	männlich	76	76	16	-	-	4	
118		weiblich	126	126	11	-	-	6	
119		dar. verheiratet	118	118	10	-	-	4	
120		insgesamt	202	202	27	-	-	25	
121	Abhängige	männlich	12 532	12 466	281	66	11	2 581	
122		weiblich	1 107	1 094	5	13	-	156	
123		dar. verheiratet	407	403	1	4	-	2	
124		insgesamt	13 639	13 560	286	79	11	2 737	
125	Zusammen	männlich	14 257	14 191	680	66	11	2 585	
126		weiblich	1 258	1 245	18	13	-	157	
127		dar. verheiratet	532	528	11	4	-	2	
128		insgesamt	15 515	15 436	698	79	11	2 742	

1) Ohne Soldaten. - 2) Die Zuordnung der Wirtschaftsunterabteilungen zu den Nummern der Grundsystematik siehe auf S. 11*.

sowie nach der Beteiligung am Erwerbsleben und nach Altersgruppen

Von den Erwerbspersonen ¹⁾ standen im Alter von ... Jahren											Lfd. Nr.
25 bis unter 30	30 bis unter 35	35 bis unter 40	40 bis unter 45	45 bis unter 50	50 bis unter 55	55 bis unter 60	60 bis unter 65	65 bis unter 70	70 und mehr	ohne Angabe	
8	9	10	11	12	13	14	15	16	17	18	
Kohlenwertstoffindustrie) und Mineralölverarbeitung											
1	6	11	16	13	24	19	12	12	11	-	65
-	1	2	4	-	3	3	1	-	1	-	66
-	1	2	2	-	1	2	1	-	-	-	67
1	7	13	20	13	27	22	13	12	12	-	68
-	-	-	-	-	1	1	-	-	-	-	69
1	4	5	4	3	4	-	2	5	-	-	70
1	4	4	4	3	4	-	2	4	-	-	71
1	4	5	4	3	5	1	2	5	-	-	72
824	904	816	651	729	864	778	460	66	17	1	73
513	392	384	316	298	253	193	46	9	-	-	74
307	245	225	172	128	99	66	12	5	-	-	75
1 337	1 296	1 200	967	1 027	1 117	971	506	75	17	1	76
825	910	827	667	742	889	798	472	78	28	1	77
514	397	391	324	301	260	196	49	14	1	-	78
308	250	231	178	131	104	68	15	9	-	-	79
1 339	1 307	1 218	991	1 043	1 149	994	521	92	29	1	80
Kunststoff-, Gummi- und Asbestverarbeitung											
2	6	4	8	12	16	12	10	4	-	-	81
1	-	-	1	3	4	-	1	-	-	-	82
1	-	-	1	2	3	-	-	-	-	-	83
3	6	4	9	15	20	12	11	4	-	-	84
2	-	-	-	2	2	-	-	-	-	-	85
1	1	1	3	3	5	1	1	-	-	-	86
1	1	1	3	3	5	1	1	-	-	-	87
3	1	1	3	5	7	1	1	-	-	-	88
273	291	214	168	186	201	234	133	21	3	-	89
199	152	179	154	154	127	86	21	1	-	-	90
135	110	113	89	81	59	30	11	-	-	-	91
472	443	393	322	340	328	320	154	22	3	-	92
277	297	218	176	200	219	246	143	25	3	-	93
201	153	180	158	160	136	87	23	1	-	-	94
137	111	114	93	86	67	31	12	-	-	-	95
478	450	398	334	360	355	333	166	26	3	-	96
von Steinen und Erden; Feinkeramik und Glasgewerbe											
14	33	42	49	59	67	58	42	19	31	-	97
-	4	5	4	2	6	5	4	2	2	-	98
-	1	5	4	1	2	2	1	1	-	-	99
14	37	47	53	61	73	63	46	21	33	-	100
6	3	2	-	1	1	1	1	3	2	-	101
3	7	5	7	8	8	6	1	2	-	-	102
3	7	5	7	7	8	5	1	2	-	-	103
9	10	7	7	9	9	7	2	5	2	-	104
1 708	1 617	1 171	786	1 011	1 223	1 177	684	104	23	1	105
366	264	244	174	169	117	67	22	4	1	-	106
228	175	159	96	83	46	27	7	-	-	-	107
2 074	1 881	1 415	960	1 180	1 340	1 244	706	108	24	1	108
1 728	1 653	1 215	835	1 071	1 291	1 236	727	126	56	1	109
369	275	254	185	179	131	78	27	8	3	-	110
251	183	169	107	91	56	34	9	3	-	-	111
2 097	1 928	1 469	1 020	1 250	1 422	1 314	754	134	59	1	112
NE-Metallerzeugung, Gießerei und Stahlverformung											
51	90	159	145	177	281	321	194	99	129	-	113
-	1	2	1	2	6	4	2	3	4	-	114
-	-	2	1	1	2	-	1	-	-	-	115
51	91	161	146	179	287	325	196	102	133	-	116
15	14	-	3	3	1	4	2	2	9	-	117
9	12	23	13	19	18	13	8	3	1	-	118
8	12	22	13	18	17	13	7	3	1	-	119
24	26	23	16	22	19	17	10	5	10	-	120
1 406	1 189	1 044	780	930	920	968	561	59	17	-	121
125	81	125	82	98	94	59	18	1	1	-	122
78	47	69	38	37	31	20	3	-	-	-	123
1 533	1 270	1 169	862	1 028	1 014	1 027	579	60	18	-	124
1 474	1 293	1 203	928	1 110	1 202	1 293	757	160	155	-	125
134	94	150	96	119	118	76	28	7	6	-	126
66	59	93	52	56	50	33	11	3	1	-	127
1 608	1 387	1 253	1 024	1 229	1 320	1 369	785	167	161	-	128

15b. Die Erwerbspersonen ¹⁾ nach Wirtschaftsunterabteilungen ²⁾ und Stellung im Beruf

Lfd. Nr.	Stellung im Beruf	Geschlecht (für Frauen auch verheiratet)	Erwerbspersonen ¹⁾						
			insgesamt	Erwerbs- tätige	davon		unter 15	15 bis unter 20	20 bis unter 25
					darunter mit weiterer Tätigkeit	Erwerbs- lose			
1	2	3	4	5	6	7			
Wirtschaftsunterabteilung									
129	Selbständige	männlich	1 806	1 806	234	-	-	-	13
130		weiblich	48	48	2	-	-	-	-
131		dar. verheiratet	18	18	-	-	-	-	-
132		insgesamt	1 854	1 854	236	-	-	-	13
133	Mithelfende Familienangehörige	männlich	62	62	7	-	-	1	16
134		weiblich	317	317	13	-	-	5	16
135		dar. verheiratet	287	287	12	-	-	-	6
136		insgesamt	379	379	20	-	-	6	32
137	Abhängige	männlich	67 108	66 839	1 035	269	38	12 682	10 008
138		weiblich	5 927	5 884	46	43	4	1 231	1 645
139		dar. verheiratet	2 008	1 991	20	17	-	32	447
140		insgesamt	73 035	72 723	1 081	312	42	13 913	11 653
141	Zusammen	männlich	68 976	68 707	1 276	269	38	12 683	10 037
142		weiblich	6 292	6 249	61	43	4	1 236	1 661
143		dar. verheiratet	2 313	2 296	32	17	-	32	453
144		insgesamt	75 268	74 956	1 337	312	42	13 919	11 698
Wirtschaftsunterabteilung Elektrotechnik, Feinmechanik und Optik;									
145	Selbständige	männlich	836	836	33	-	-	-	3
146		weiblich	54	54	3	-	-	-	2
147		dar. verheiratet	19	19	2	-	-	-	-
148		insgesamt	890	890	36	-	-	-	5
149	Mithelfende Familienangehörige	männlich	21	21	1	-	-	-	4
150		weiblich	185	185	4	-	-	4	3
151		dar. verheiratet	177	177	3	-	-	1	1
152		insgesamt	206	206	5	-	-	4	7
153	Abhängige	männlich	19 968	19 876	357	92	9	3 009	3 269
154		weiblich	12 790	12 694	84	96	2	1 517	3 567
155		dar. verheiratet	5 427	5 389	38	38	-	89	1 301
156		insgesamt	32 758	32 570	441	188	11	4 526	6 836
157	Zusammen	männlich	20 825	20 733	391	92	9	3 009	3 276
158		weiblich	13 029	12 933	91	96	2	1 521	3 572
159		dar. verheiratet	5 623	5 585	43	38	-	90	1 302
160		insgesamt	33 854	33 666	482	188	11	4 530	6 848
Wirtschaftsunterabteilung									
161	Selbständige	männlich	2 333	2 333	222	-	-	-	6
162		weiblich	115	115	6	-	-	-	-
163		dar. verheiratet	50	50	4	-	-	-	-
164		insgesamt	2 448	2 448	228	-	-	-	6
165	Mithelfende Familienangehörige	männlich	81	81	8	-	1	4	19
166		weiblich	341	341	9	-	-	3	15
167		dar. verheiratet	314	314	7	-	-	-	10
168		insgesamt	422	422	17	-	1	7	34
169	Abhängige	männlich	21 066	20 976	512	90	15	3 067	3 430
170		weiblich	6 959	6 897	70	62	3	986	1 628
171		dar. verheiratet	3 013	2 988	30	25	-	64	575
172		insgesamt	28 025	27 873	582	152	18	4 053	5 058
173	Zusammen	männlich	23 480	23 390	742	90	16	3 071	3 455
174		weiblich	7 415	7 353	85	62	3	989	1 643
175		dar. verheiratet	3 377	3 352	41	25	-	64	585
176		insgesamt	30 895	30 743	827	152	19	4 060	5 098
Wirtschaftsunterabteilung									
177	Selbständige	männlich	3 573	3 573	228	-	-	-	15
178		weiblich	1 817	1 817	37	-	-	1	28
179		dar. verheiratet	712	712	24	-	-	-	15
180		insgesamt	5 390	5 390	265	-	-	1	43
181	Mithelfende Familienangehörige	männlich	79	79	5	-	-	2	10
182		weiblich	593	593	14	-	1	8	24
183		dar. verheiratet	544	544	12	-	-	-	17
184		insgesamt	672	672	19	-	1	10	34
185	Abhängige	männlich	9 749	9 637	160	112	3	961	1 441
186		weiblich	20 115	19 920	177	195	16	4 573	5 493
187		dar. verheiratet	7 406	7 332	61	74	-	217	1 900
188		insgesamt	29 864	29 557	337	307	19	5 534	6 934
189	Zusammen	männlich	13 401	13 289	393	112	3	963	1 466
190		weiblich	22 525	22 330	228	195	17	4 582	5 545
191		dar. verheiratet	8 662	8 588	97	74	-	217	1 932
192		insgesamt	35 926	35 619	621	307	20	5 545	7 011

1) Ohne Soldaten. - 2) Die Zuordnung der Wirtschaftsunterabteilungen zu den Nummern der Grundsystematik siehe auf S. 11*.

sowie nach der Beteiligung am Erwerbsleben und nach Altersgruppen

Von den Erwerbspersonen ¹⁾ standen im Alter von ... Jahren											Lfd. Nr.
25 bis unter 30	30 bis unter 35	35 bis unter 40	40 bis unter 45	45 bis unter 50	50 bis unter 55	55 bis unter 60	60 bis unter 65	65 bis unter 70	70 und mehr	ohne Angabe	
8	9	10	11	12	13	14	15	16	17	18	
Stahl-, Maschinen- und Fahrzeugbau											
59	115	152	149	198	324	319	224	132	121	-	129
1	-	5	6	8	7	10	6	3	2	-	130
1	-	4	4	1	2	3	-	2	1	-	131
60	115	157	155	206	331	329	230	135	123	-	132
14	7	4	3	4	2	1	3	3	4	-	133
19	37	51	39	52	46	34	13	3	-	-	134
16	36	46	37	51	46	34	12	3	-	-	135
33	44	55	42	56	50	35	16	6	4	-	136
7 810	6 602	5 760	4 078	4 875	6 104	5 480	3 229	380	60	2	137
666	423	542	409	368	356	194	80	7	2	-	138
373	257	300	205	174	139	61	19	1	-	-	139
8 476	7 025	6 302	4 487	5 243	6 460	5 674	3 309	387	62	2	140
7 883	6 724	5 916	4 230	5 077	6 430	5 800	3 456	515	185	2	141
686	460	598	454	428	411	238	99	13	4	-	142
390	293	350	246	226	187	98	31	6	1	-	143
8 569	7 184	6 514	4 684	5 505	6 841	6 038	3 555	528	189	2	144
Herstellung von EBM-Waren, Musikinstrumenten, Sportgeräten, Spiel- und Schmuckwaren											
17	58	66	89	107	115	140	102	70	69	-	145
2	2	7	5	8	6	11	4	6	1	-	146
1	2	5	4	4	1	2	-	-	-	-	147
19	60	73	94	115	121	151	106	76	70	-	148
4	2	2	1	2	3	1	-	1	1	-	149
12	14	25	29	27	24	22	17	6	2	-	150
11	14	25	29	26	24	22	16	6	2	-	151
16	16	27	30	29	27	23	17	7	3	-	152
2 654	2 276	2 025	1 401	1 521	1 611	1 347	704	112	30	-	153
1 954	1 337	1 425	1 002	846	630	393	101	13	3	-	154
1 172	834	811	482	354	229	122	26	5	2	-	155
4 608	3 613	3 450	2 403	2 367	2 241	1 740	805	125	33	-	156
2 675	2 336	2 093	1 491	1 630	1 729	1 488	806	183	100	-	157
1 968	1 353	1 457	1 036	881	660	426	122	25	6	-	158
1 184	850	841	515	384	254	146	42	11	4	-	159
4 643	3 689	3 550	2 527	2 511	2 389	1 914	928	208	106	-	160
Holz-, Papier- und Druckgewerbe											
65	147	160	159	252	511	405	261	172	195	-	161
-	6	18	6	18	21	17	15	6	8	-	162
-	3	17	3	6	8	7	6	-	-	-	163
65	153	178	165	270	532	422	276	178	203	-	164
15	9	7	5	1	2	2	7	3	6	-	165
21	32	46	42	51	57	35	23	8	8	-	166
18	29	42	40	51	55	35	21	7	6	-	167
36	41	53	47	52	59	37	30	11	14	-	168
3 076	2 221	1 679	1 277	1 637	1 831	1 595	973	199	66	-	169
881	659	721	583	512	510	340	107	23	6	-	170
525	437	427	320	255	239	130	34	6	1	-	171
3 957	2 880	2 400	1 860	2 149	2 341	1 935	1 080	222	72	-	172
3 156	2 377	1 846	1 441	1 890	2 344	2 002	1 241	374	267	-	173
902	697	785	631	581	588	392	145	37	22	-	174
543	469	486	363	312	302	172	61	13	7	-	175
4 058	3 074	2 631	2 072	2 471	2 932	2 394	1 386	411	289	-	176
Leder-, Textil- und Bekleidungsindustrie											
82	158	161	221	470	732	681	480	291	282	-	177
81	114	144	187	275	311	362	177	80	57	-	178
42	73	84	90	117	116	108	49	13	5	-	179
163	272	305	408	745	1 043	1 043	657	371	339	-	180
8	8	7	5	14	6	5	5	6	3	-	181
35	49	88	72	90	99	65	37	12	13	-	182
31	44	85	68	89	97	61	33	11	8	-	183
43	57	95	77	104	105	70	42	18	16	-	184
1 255	967	792	672	858	1 066	957	641	112	23	1	185
2 579	1 575	1 456	1 146	1 211	1 062	761	216	22	5	-	186
1 536	949	839	599	587	435	272	67	3	2	-	187
3 834	2 542	2 248	1 818	2 069	2 128	1 718	857	134	28	1	188
1 345	1 133	960	898	1 342	1 804	1 643	1 126	409	308	1	189
2 695	1 738	1 688	1 405	1 576	1 472	1 188	430	114	75	-	190
1 609	1 066	1 008	757	793	648	441	149	27	15	-	191
4 040	2 871	2 648	2 303	2 918	3 276	2 831	1 556	523	383	1	192

15b. Die Erwerbspersonen ¹⁾ nach Wirtschaftsunterabteilungen ²⁾ und Stellung im Beruf

Lfd. Nr.	Stellung im Beruf	Geschlecht (für Frauen auch verheiratet)	Erwerbspersonen ¹⁾				Wirtschaftsunterabteilung		
			insgesamt	Erwerbs-tätige	davon darunter mit weiterer Tätigkeit	Erwerbs-lose	unter 15	15 bis unter 20	20 bis unter 25
Wirtschaftsunterabteilung									
193	Selbständige	männlich	4 241	4 241	630	-	-	-	42
194		weiblich	251	251	23	-	-	-	-
195		dar. verheiratet	54	54	4	-	-	-	-
196		insgesamt	4 492	4 492	653	-	-	-	42
197	Mithelfende Familienangehörige	männlich	285	285	36	-	-	24	80
198		weiblich	3 360	3 360	160	-	-	53	249
199		dar. verheiratet	3 072	3 072	144	-	-	3	159
200		insgesamt	3 645	3 645	196	-	-	77	329
201	Abhängige	männlich	27 518	27 324	937	194	13	3 803	4 629
202		weiblich	17 673	17 354	213	319	11	2 667	3 376
203		dar. verheiratet	7 390	7 315	97	75	-	121	1 121
204		insgesamt	45 191	44 678	1 150	513	24	6 470	8 005
205	Zusammen	männlich	32 044	31 850	1 603	194	13	3 827	4 751
206		weiblich	21 284	20 965	396	319	11	2 720	3 625
207		dar. verheiratet	10 516	10 441	245	75	-	124	1 280
208		insgesamt	53 328	52 815	1 999	513	24	6 547	8 376
Wirtschaftsunterabteilung									
209	Selbständige	männlich	2 773	2 773	349	-	-	-	18
210		weiblich	72	72	4	-	-	-	-
211		dar. verheiratet	14	14	3	-	-	-	-
212		insgesamt	2 845	2 845	353	-	-	-	18
213	Mithelfende Familienangehörige	männlich	75	75	8	-	-	8	16
214		weiblich	266	266	8	-	-	2	18
215		dar. verheiratet	245	245	5	-	-	-	11
216		insgesamt	341	341	16	-	-	10	34
217	Abhängige	männlich	71 446	70 777	3 198	669	24	7 783	11 503
218		weiblich	1 737	1 720	22	17	-	427	505
219		dar. verheiratet	542	534	4	8	-	8	119
220		insgesamt	73 183	72 497	3 220	686	24	8 210	12 008
221	Zusammen	männlich	74 294	73 625	3 555	669	24	7 791	11 537
222		weiblich	2 075	2 058	34	17	-	429	523
223		dar. verheiratet	801	793	12	8	-	8	130
224		insgesamt	76 369	75 683	3 589	686	24	8 220	12 060
Wirtschaftsunterabteilung									
225	Selbständige	männlich	3 870	3 870	159	-	-	1	36
226		weiblich	69	69	2	-	-	-	-
227		dar. verheiratet	8	8	-	-	-	-	-
228		insgesamt	3 939	3 939	161	-	-	1	36
229	Mithelfende Familienangehörige	männlich	82	82	3	-	-	6	17
230		weiblich	701	701	12	-	-	7	30
231		dar. verheiratet	666	666	12	-	-	2	21
232		insgesamt	783	783	15	-	-	13	47
233	Abhängige	männlich	17 610	17 548	250	62	26	5 766	4 150
234		weiblich	618	616	10	2	1	169	138
235		dar. verheiratet	215	214	2	1	-	3	34
236		insgesamt	18 228	18 164	260	64	27	5 935	4 288
237	Zusammen	männlich	21 562	21 500	412	62	26	5 773	4 203
238		weiblich	1 388	1 386	24	2	1	176	168
239		dar. verheiratet	889	888	14	1	-	5	55
240		insgesamt	22 950	22 886	436	64	27	5 949	4 371
Wirtschaftsunterabteilung									
241	Selbständige	männlich	3 904	3 904	485	-	-	-	49
242		weiblich	432	432	31	-	-	-	4
243		dar. verheiratet	204	204	14	-	-	-	3
244		insgesamt	4 336	4 336	516	-	-	-	53
245	Mithelfende Familienangehörige	männlich	164	164	18	-	-	15	42
246		weiblich	1 068	1 068	70	-	-	11	47
247		dar. verheiratet	994	994	63	-	-	2	32
248		insgesamt	1 232	1 232	88	-	-	26	89
249	Abhängige	männlich	22 394	22 217	691	177	5	2 676	3 563
250		weiblich	10 513	10 426	99	87	8	3 033	3 030
251		dar. verheiratet	2 921	2 898	30	23	-	61	704
252		insgesamt	32 907	32 643	790	264	13	5 709	6 592
253	Zusammen	männlich	26 462	26 285	1 194	177	5	2 691	3 654
254		weiblich	12 013	11 926	200	87	8	3 044	3 081
255		dar. verheiratet	4 119	4 096	107	23	-	63	739
256		insgesamt	38 475	38 211	1 394	264	13	5 735	6 735

1) Ohne Soldaten. - 2) Die Zuordnung der Wirtschaftsunterabteilungen zu den Nummern der Grundsystematik siehe auf S. 11*.

sowie nach der Beteiligung am Erwerbsleben und nach Altersgruppen

Von den Erwerbspersonen ¹⁾ standen im Alter von ... Jahren											Lfd. Nr.
25 bis unter 30	30 bis unter 35	35 bis unter 40	40 bis unter 45	45 bis unter 50	50 bis unter 55	55 bis unter 60	60 bis unter 65	65 bis unter 70	70 und mehr	ohne Angabe	
8	9	10	11	12	13	14	15	16	17	18	
Nahrungs- und Genussmittelgewerbe											
227	352	332	466	679	861	625	335	168	154	-	193
5	5	17	17	40	54	41	26	21	25	-	194
4	5	12	6	11	7	4	2	3	-	-	195
232	357	349	483	719	915	666	361	189	179	-	196
61	32	12	8	5	13	7	12	9	22	-	197
298	322	462	384	574	505	273	129	68	43	-	198
271	311	455	382	563	492	256	109	51	20	-	199
359	354	474	392	579	518	280	141	77	65	-	200
3 703	2 756	2 275	1 854	2 199	2 502	2 177	1 320	200	85	2	201
1 845	1 305	1 765	1 548	1 815	1 683	1 215	381	48	14	-	202
1 059	841	1 058	881	909	778	461	143	12	6	-	203
5 548	4 061	4 040	3 402	4 014	4 185	3 392	1 701	248	99	2	204
3 991	3 140	2 619	2 328	2 883	3 376	2 809	1 667	377	261	2	205
2 148	1 632	2 244	1 949	2 429	2 242	1 529	536	137	82	-	206
1 334	1 157	1 525	1 269	1 483	1 277	721	254	66	26	-	207
6 139	4 772	4 863	4 277	5 312	5 618	4 338	2 203	514	343	2	208
Bauhauptgewerbe											
122	266	282	210	322	460	336	279	210	268	-	209
1	2	6	3	10	17	14	7	9	3	-	210
1	1	5	1	2	1	2	1	-	-	-	211
123	268	288	213	332	477	350	286	219	271	-	212
8	14	5	5	5	4	-	1	4	5	-	213
22	39	42	28	41	33	21	14	4	2	-	214
20	39	39	27	39	32	20	14	3	1	-	215
30	53	47	33	46	37	21	15	8	7	-	216
10 087	7 961	5 614	3 707	5 461	7 283	6 867	4 403	593	151	9	217
176	96	146	96	104	94	66	22	4	1	-	218
94	59	78	52	51	47	24	10	-	-	-	219
10 263	8 057	5 760	3 803	5 565	7 377	6 933	4 425	597	152	9	220
10 217	8 241	5 901	3 922	5 788	7 747	7 203	4 683	807	424	9	221
199	137	194	127	155	144	101	43	17	6	-	222
115	99	122	80	92	80	46	25	3	1	-	223
10 416	8 378	6 095	4 049	5 943	7 891	7 304	4 726	824	430	9	224
Ausbau- und Bauhilfsgewerbe											
191	247	350	369	578	671	448	447	262	270	-	225
-	1	4	3	10	12	16	10	8	5	-	226
-	-	3	1	1	1	2	-	-	-	-	227
191	248	354	372	588	683	464	457	270	275	-	228
15	14	4	4	1	-	1	2	7	11	-	229
43	63	114	82	119	98	77	39	18	11	-	230
42	62	112	78	119	96	74	36	16	8	-	231
58	77	118	86	120	98	78	41	25	22	-	232
2 407	1 212	911	597	890	754	486	308	78	24	1	233
60	47	52	29	47	33	32	10	-	-	-	234
34	36	34	20	24	13	14	3	-	-	-	235
2 467	1 259	963	626	937	787	518	318	78	24	1	236
2 613	1 473	1 265	970	1 469	1 425	935	757	347	305	1	237
103	111	170	114	176	143	125	59	26	16	-	238
76	98	149	99	144	110	90	39	16	8	-	239
2 716	1 584	1 435	1 084	1 645	1 568	1 060	816	373	321	1	240
Großhandel											
122	301	407	341	444	589	605	471	300	275	-	241
6	24	52	47	64	60	62	41	42	30	-	242
4	17	42	32	34	29	21	11	8	3	-	243
128	325	459	388	508	649	667	512	342	305	-	244
19	11	9	12	8	16	7	8	8	9	-	245
65	116	142	136	156	163	114	73	36	9	-	246
58	110	137	135	150	161	110	66	26	7	-	247
84	127	151	148	164	179	121	81	44	18	-	248
2 884	2 377	1 897	1 580	1 816	2 097	1 906	1 164	303	124	2	249
968	589	706	568	565	505	376	126	32	7	-	250
461	323	399	302	250	234	142	39	6	-	-	251
3 852	2 966	2 603	2 148	2 381	2 602	2 282	1 290	335	131	2	252
3 025	2 689	2 313	1 933	2 268	2 702	2 518	1 643	611	408	2	253
1 039	729	900	751	785	728	552	240	110	46	-	254
523	450	578	469	434	424	273	116	40	10	-	255
4 064	3 418	3 213	2 684	3 053	3 430	3 070	1 883	721	454	2	256

15b. Die Erwerbspersonen ¹⁾ nach Wirtschaftsunterabteilungen ²⁾ und Stellung im Beruf

Lfd. Nr.	Stellung im Beruf	Geschlecht (für Frauen auch verheiratet)	Erwerbspersonen ¹⁾				Wirtschaftsunterabteilung		
			insgesamt	Erwerbs-tätige	davon darunter mit weiterer Tätigkeit	Erwerbs-lose	unter 15	15 bis unter 20	20 bis unter 25
Wirtschaftsunterabteilung									
257	Selbständige	männlich	3 496	3 496	152	-	-	-	85
258		weiblich	517	517	21	-	-	1	14
259		dar. verheiratet	341	341	12	-	-	-	9
260		insgesamt	4 013	4 013	173	-	-	1	99
261	Mithelfende Familienangehörige	männlich	54	54	2	-	-	2	8
262		weiblich	494	494	11	-	-	5	30
263		dar. verheiratet	469	469	11	-	-	1	22
264		insgesamt	548	548	13	-	-	7	38
265	Abhängige	männlich	2 573	2 543	62	30	3	684	431
266		weiblich	946	934	12	12	2	231	251
267		dar. verheiratet	296	294	6	2	-	3	44
268		insgesamt	3 519	3 477	74	42	5	915	682
269	Zusammen	männlich	6 123	6 093	216	30	3	687	524
270		weiblich	1 957	1 945	44	12	2	236	295
271		dar. verheiratet	1 106	1 104	29	2	-	4	75
272		insgesamt	8 080	8 038	260	42	5	923	819
Wirtschaftsunterabteilung									
273	Selbständige	männlich	14 581	14 581	963	-	-	4	171
274		weiblich	6 133	6 133	238	-	-	3	112
275		dar. verheiratet	3 264	3 264	131	-	-	1	75
276		insgesamt	20 714	20 714	1 201	-	-	7	283
277	Mithelfende Familienangehörige	männlich	1 170	1 170	86	-	1	52	140
278		weiblich	9 387	9 387	282	-	1	137	484
279		dar. verheiratet	8 700	8 700	263	-	-	14	318
280		insgesamt	10 557	10 557	368	-	2	189	624
281	Abhängige	männlich	17 367	17 234	357	133	14	3 948	3 240
282		weiblich	40 922	40 594	349	328	44	15 249	10 779
283		dar. verheiratet	11 534	11 412	133	122	-	281	2 937
284		insgesamt	58 289	57 828	706	461	58	19 197	14 019
285	Zusammen	männlich	33 118	32 985	1 406	133	15	4 004	3 551
286		weiblich	56 442	56 114	869	328	45	15 389	11 375
287		dar. verheiratet	23 498	23 376	527	122	-	296	3 330
288		insgesamt	89 560	89 099	2 275	461	60	19 393	14 926
Wirtschaftsunterabteilung									
289	Selbständige	männlich	-	-	-	-	-	-	-
290		weiblich	-	-	-	-	-	-	-
291		dar. verheiratet	-	-	-	-	-	-	-
292		insgesamt	-	-	-	-	-	-	-
293	Mithelfende Familienangehörige	männlich	-	-	-	-	-	-	-
294		weiblich	-	-	-	-	-	-	-
295		dar. verheiratet	-	-	-	-	-	-	-
296		insgesamt	-	-	-	-	-	-	-
297	Abhängige	männlich	12 863	12 848	446	15	4	1 361	1 152
298		weiblich	4 810	4 792	118	18	-	680	731
299		dar. verheiratet	1 871	1 863	74	8	-	11	183
300		insgesamt	17 673	17 640	564	33	4	2 041	1 883
301	Zusammen	männlich	12 863	12 848	446	15	4	1 361	1 152
302		weiblich	4 810	4 792	118	18	-	680	731
303		dar. verheiratet	1 871	1 863	74	8	-	11	183
304		insgesamt	17 673	17 640	564	33	4	2 041	1 883
Wirtschaftsunterabteilung									
305	Selbständige	männlich	-	-	-	-	-	-	-
306		weiblich	-	-	-	-	-	-	-
307		dar. verheiratet	-	-	-	-	-	-	-
308		insgesamt	-	-	-	-	-	-	-
309	Mithelfende Familienangehörige	männlich	-	-	-	-	-	-	-
310		weiblich	-	-	-	-	-	-	-
311		dar. verheiratet	-	-	-	-	-	-	-
312		insgesamt	-	-	-	-	-	-	-
313	Abhängige	männlich	15 151	15 138	352	13	2	814	1 376
314		weiblich	493	493	9	-	-	27	62
315		dar. verheiratet	207	207	5	-	-	1	20
316		insgesamt	15 644	15 631	361	13	2	841	1 438
317	Zusammen	männlich	15 151	15 138	352	13	2	814	1 376
318		weiblich	493	493	9	-	-	27	62
319		dar. verheiratet	207	207	5	-	-	1	20
320		insgesamt	15 644	15 631	361	13	2	841	1 438

1) Ohne Soldaten.- 2) Die Zuordnung der Wirtschaftsunterabteilungen zu den Nummern der Grundsystematik siehe auf S. 11.

sowie nach der Beteiligung am Erwerbsleben und nach Altersgruppen.

Von den Erwerbspersonen ¹⁾ standen im Alter von ... Jahren											Lfd. Nr.
25 bis unter 30	30 bis unter 35	35 bis unter 40	40 bis unter 45	45 bis unter 50	50 bis unter 55	55 bis unter 60	60 bis unter 65	65 bis unter 70	70 und mehr	ohne Angabe	
8	9	10	11	12	13	14	15	16	17	18	
Handelsvermittlung											
194	255	357	375	505	481	453	394	233	163	-	257
30	47	74	74	85	77	57	31	22	6	-	258
20	36	59	57	54	48	35	12	10	1	-	259
224	302	431	449	590	558	510	425	255	169	-	260
4	4	3	1	7	10	5	5	4	1	-	261
37	48	68	61	63	62	62	31	17	10	-	262
36	47	67	60	62	61	59	30	16	8	-	263
41	52	71	62	70	72	67	36	21	11	-	264
302	245	188	160	158	158	117	83	27	17	-	265
83	58	69	58	73	59	37	17	8	-	-	266
44	29	50	28	47	26	18	6	1	-	-	267
385	303	257	218	231	217	154	100	35	17	-	268
500	504	548	536	670	649	575	482	264	181	-	269
150	153	211	193	221	198	156	79	47	16	-	270
100	112	176	145	163	135	112	48	27	9	-	271
650	657	759	729	891	847	731	561	311	197	-	272
Einzelhandel											
556	1 029	1 430	1 265	1 891	2 440	2 153	1 743	1 025	873	1	273
196	364	628	591	826	1 020	880	701	408	404	-	274
153	297	476	418	538	543	371	250	101	41	-	275
752	1 393	2 058	1 856	2 717	3 460	3 033	2 444	1 433	1 277	1	276
102	99	86	76	124	142	106	93	76	73	-	277
626	920	1 293	1 058	1 326	1 352	1 048	690	303	149	-	278
564	877	1 255	1 036	1 293	1 317	1 002	645	269	110	-	279
728	1 019	1 379	1 134	1 450	1 494	1 154	783	379	222	-	280
2 116	1 561	1 318	1 003	1 103	1 241	946	625	165	86	1	281
3 154	1 883	2 367	1 902	2 097	1 815	1 077	415	106	34	-	282
1 868	1 226	1 521	1 094	1 096	873	439	152	41	6	-	283
5 270	3 444	3 685	2 905	3 200	3 056	2 023	1 040	271	120	1	284
2 774	2 689	2 834	2 344	3 118	3 823	3 205	2 461	1 266	1 032	2	285
3 976	3 167	4 288	3 551	4 249	4 187	3 005	1 806	817	587	-	286
2 585	2 400	3 252	2 548	2 927	2 733	1 812	1 047	411	157	-	287
6 750	5 856	7 122	5 895	7 367	8 010	6 210	4 267	2 083	1 619	2	288
Deutsche Bundespost											
-	-	-	-	-	-	-	-	-	-	-	289
-	-	-	-	-	-	-	-	-	-	-	290
-	-	-	-	-	-	-	-	-	-	-	291
-	-	-	-	-	-	-	-	-	-	-	292
-	-	-	-	-	-	-	-	-	-	-	293
-	-	-	-	-	-	-	-	-	-	-	294
-	-	-	-	-	-	-	-	-	-	-	295
-	-	-	-	-	-	-	-	-	-	-	296
1 290	1 518	1 444	936	1 384	1 327	1 405	1 022	15	4	1	297
346	463	675	540	444	366	370	186	7	1	1	298
201	291	386	263	203	155	121	54	3	-	-	299
1 636	1 981	2 119	1 476	1 828	1 693	1 775	1 208	22	5	2	300
1 290	1 518	1 444	936	1 384	1 327	1 405	1 022	15	4	1	301
346	463	675	540	444	366	370	186	7	1	1	302
201	291	386	263	203	155	121	54	3	-	-	303
1 636	1 981	2 119	1 476	1 828	1 693	1 775	1 208	22	5	2	304
Deutsche Bundesbahn											
-	-	-	-	-	-	-	-	-	-	-	305
-	-	-	-	-	-	-	-	-	-	-	306
-	-	-	-	-	-	-	-	-	-	-	307
-	-	-	-	-	-	-	-	-	-	-	308
-	-	-	-	-	-	-	-	-	-	-	309
-	-	-	-	-	-	-	-	-	-	-	310
-	-	-	-	-	-	-	-	-	-	-	311
-	-	-	-	-	-	-	-	-	-	-	312
1 639	2 074	1 556	1 207	2 105	1 868	1 573	922	10	1	4	313
41	34	78	61	63	56	48	21	-	2	-	314
23	23	43	24	24	26	15	7	-	1	-	315
1 680	2 108	1 634	1 268	2 168	1 924	1 621	943	10	3	4	316
1 639	2 074	1 556	1 207	2 105	1 868	1 573	922	10	1	4	317
41	34	78	61	63	56	48	21	-	2	-	318
23	23	43	24	24	26	15	7	-	1	-	319
1 680	2 108	1 634	1 268	2 168	1 924	1 621	943	10	3	4	320

15b. Die Erwerbspersonen ¹⁾ nach Wirtschaftsunterabteilungen ²⁾ und Stellung im Beruf

Lfd. Nr.	Stellung im Beruf	Geschlecht (für Frauen auch verheiratet)	Erwerbspersonen ¹⁾				unter 15	15 bis unter 20	20 bis unter 25
			insgesamt	Erwerbs-tätige	davon				
					darunter mit weiterer Tätigkeit	Erwerbs-lose			
1	2	3	4	5	6	7			
Wirtschaftsunterabteilung									
321	Selbständige	männlich	3 428	3 428	394	-	-	1	43
322		weiblich	193	193	15	-	-	-	3
323		dar. verheiratet	91	91	10	-	-	-	3
324		insgesamt	3 621	3 621	409	-	-	1	46
325	Mithelfende Familienangehörige	männlich	191	191	14	-	1	23	54
326		weiblich	511	511	34	-	-	11	24
327		dar. verheiratet	468	468	32	-	-	2	13
328		insgesamt	702	702	48	-	1	34	78
329	Abhängige	männlich	25 157	24 888	383	269	11	2 639	5 736
330		weiblich	2 250	2 229	20	21	-	491	609
331		dar. verheiratet	675	667	8	8	-	9	128
332		insgesamt	27 407	27 117	403	290	11	3 130	6 345
333	Zusammen	männlich	28 776	28 507	791	269	12	2 663	5 833
334		weiblich	2 954	2 933	69	21	-	502	636
335		dar. verheiratet	1 234	1 226	50	8	-	11	144
336		insgesamt	31 730	31 440	860	290	12	3 165	6 469
Wirtschaftsunterabteilung Kredit-									
337	Selbständige	männlich	81	81	8	-	-	-	-
338		weiblich	5	5	-	-	-	-	1
339		dar. verheiratet	3	3	-	-	-	-	1
340		insgesamt	86	86	8	-	-	-	1
341	Mithelfende Familienangehörige	männlich	-	-	-	-	-	-	-
342		weiblich	5	5	1	-	-	-	-
343		dar. verheiratet	5	5	1	-	-	-	-
344		insgesamt	5	5	1	-	-	-	-
345	Abhängige	männlich	6 800	6 784	321	16	-	840	870
346		weiblich	5 655	5 624	72	31	-	1 321	1 778
347		dar. verheiratet	1 507	1 486	22	21	-	14	315
348		insgesamt	12 455	12 408	393	47	-	2 161	2 648
349	Zusammen	männlich	6 881	6 865	329	16	-	840	870
350		weiblich	5 665	5 634	73	31	-	1 321	1 779
351		dar. verheiratet	1 515	1 494	23	21	-	14	316
352		insgesamt	12 546	12 499	402	47	-	2 161	2 649
Wirtschaftsunterabteilung									
353	Selbständige	männlich	869	869	56	-	-	-	23
354		weiblich	135	135	3	-	-	-	8
355		dar. verheiratet	103	103	3	-	-	-	6
356		insgesamt	1 004	1 004	59	-	-	-	31
357	Mithelfende Familienangehörige	männlich	8	8	-	-	-	-	1
358		weiblich	103	103	3	-	-	-	2
359		dar. verheiratet	102	102	3	-	-	-	1
360		insgesamt	111	111	3	-	-	-	3
361	Abhängige	männlich	2 794	2 775	85	19	1	278	336
362		weiblich	2 206	2 190	18	16	1	552	807
363		dar. verheiratet	595	588	9	7	-	8	166
364		insgesamt	5 000	4 965	103	35	2	830	1 143
365	Zusammen	männlich	3 671	3 652	141	19	1	278	360
366		weiblich	2 444	2 428	24	16	1	552	817
367		dar. verheiratet	800	793	15	7	-	8	173
368		insgesamt	6 115	6 080	165	35	2	830	1 177
Wirtschaftsunterabteilung									
369	Selbständige	männlich	3 503	3 503	506	-	-	1	36
370		weiblich	2 328	2 328	197	-	-	1	35
371		dar. verheiratet	1 071	1 071	91	-	-	-	21
372		insgesamt	5 831	5 831	703	-	-	2	71
373	Mithelfende Familienangehörige	männlich	554	554	65	-	-	32	85
374		weiblich	3 639	3 639	294	-	2	170	288
375		dar. verheiratet	2 967	2 967	240	-	-	3	124
376		insgesamt	4 193	4 193	359	-	2	202	373
377	Abhängige	männlich	5 104	4 974	114	130	3	823	732
378		weiblich	17 136	16 874	160	262	42	3 352	4 206
379		dar. verheiratet	3 711	3 673	46	38	-	34	503
380		insgesamt	22 240	21 848	274	392	45	4 175	4 938
381	Zusammen	männlich	9 161	9 031	685	130	3	856	853
382		weiblich	23 103	22 841	651	262	44	3 523	4 529
383		dar. verheiratet	7 749	7 711	377	38	-	37	646
384		insgesamt	32 264	31 872	1 336	392	47	4 379	5 382

+; Einschl. bestimmter Anstalten und Einrichtungen, auch wenn sie nicht als Unternehmen (oder Teil eines Unternehmens) betrieben werden (vgl. Liste S. 12*
 1) Ohne Soldaten. - 2) Die Zuordnung der Wirtschaftsunterabteilungen zu den Nummern der Grundsystematik siehe auf S. 11*.

sowie nach der Beteiligung am Erwerbsleben und nach Altersgruppen

Von den Erwerbspersonen ¹⁾ standen im Alter von ... Jahren											Lfd. Nr.
25 bis unter 30	30 bis unter 35	35 bis unter 40	40 bis unter 45	45 bis unter 50	50 bis unter 55	55 bis unter 60	60 bis unter 65	65 bis unter 70	70 und mehr	ohne Angabe	
8	9	10	11	12	13	14	15	16	17	18	
Verkehr (ohne Bundesbahn und Bundespost)											
141	322	419	361	516	517	524	351	132	101	-	321
6	15	22	17	33	34	20	23	9	11	-	322
6	10	16	14	22	10	3	6	-	1	-	323
147	337	441	378	549	551	544	374	141	112	-	324
35	24	10	6	10	12	5	4	5	2	-	325
36	56	81	61	76	75	48	30	10	3	-	326
34	53	77	58	75	74	43	28	9	2	-	327
71	80	91	67	86	87	53	34	15	5	-	328
3 763	2 490	2 143	1 723	1 879	1 988	1 642	974	124	45	-	329
273	142	178	128	141	131	107	33	13	4	-	330
127	75	97	67	62	53	47	8	2	-	-	331
4 036	2 632	2 321	1 851	2 020	2 119	1 749	1 007	137	49	-	332
3 938	2 836	2 572	2 090	2 405	2 517	2 171	1 329	261	148	-	333
315	213	281	206	250	240	175	86	32	18	-	334
167	138	190	139	159	137	93	42	11	3	-	335
4 254	3 049	2 853	2 296	2 655	2 757	2 346	1 415	293	166	-	336
und sonstige Finanzierungsinstitute											
1	2	14	6	7	16	12	13	4	6	-	337
-	-	-	2	1	-	-	1	-	-	-	338
-	-	-	1	1	-	-	-	-	-	-	339
1	2	14	8	8	16	12	14	4	6	-	340
-	-	-	-	-	-	-	-	-	-	-	341
-	-	1	-	1	2	-	1	-	-	-	342
-	-	1	-	1	2	-	1	-	-	-	343
-	-	1	-	1	2	-	1	-	-	-	344
698	690	719	555	580	627	599	476	108	38	-	345
641	373	438	306	229	284	201	71	11	2	-	346
312	186	215	143	103	116	78	22	3	-	-	347
1 339	1 063	1 157	861	809	911	800	547	119	40	-	348
699	692	733	561	587	643	611	489	112	44	-	349
641	373	439	308	231	286	201	73	11	2	-	350
312	186	216	144	105	118	78	23	3	-	-	351
1 340	1 065	1 172	869	818	929	812	562	123	46	-	352
Versicherungsgewerbe											
27	57	70	80	120	145	105	116	71	55	-	353
12	18	18	15	17	18	12	10	6	1	-	354
9	16	17	12	14	14	9	4	2	-	-	355
39	75	88	95	137	163	117	126	77	56	-	356
1	-	-	2	2	-	1	1	-	-	-	357
2	9	12	11	24	18	11	7	5	2	-	358
2	9	12	11	24	18	11	7	5	2	-	359
3	9	12	13	26	18	12	8	5	2	-	360
297	295	307	310	276	275	212	146	34	27	-	361
239	134	111	91	90	84	64	28	3	2	-	362
128	76	46	48	46	38	22	16	1	-	-	363
536	429	418	401	366	359	276	174	37	29	-	364
325	352	377	392	398	420	318	263	105	82	-	365
253	161	141	117	131	120	87	45	14	5	-	366
139	101	75	71	84	70	42	27	8	2	-	367
578	513	518	509	529	540	405	308	119	87	-	368
Gaststätten- und Beherbergungsgewerbe^{+))}											
121	225	327	371	531	569	479	391	213	238	1	369
73	96	234	271	340	391	296	229	174	180	-	370
50	76	166	170	175	205	103	60	27	18	-	371
194	321	561	642	871	960	775	620	387	426	1	372
45	54	41	36	54	61	52	40	32	22	-	373
241	323	449	419	472	483	315	230	144	103	-	374
188	296	412	398	437	447	291	195	110	66	-	375
286	377	490	455	526	544	367	270	176	125	-	376
427	334	355	367	529	493	510	361	113	53	4	377
1 565	1 170	1 317	1 171	1 403	1 331	982	456	104	37	-	378
448	444	550	482	473	403	261	100	12	1	-	379
1 992	1 504	1 672	1 538	1 932	1 824	1 492	817	217	90	4	380
593	613	723	774	1 114	1 123	1 041	792	358	313	5	381
1 879	1 589	2 000	1 861	2 215	2 205	1 593	915	422	328	-	382
686	816	1 128	1 050	1 085	1 055	655	355	149	85	-	383
2 472	2 202	2 723	2 635	3 329	3 328	2 634	1 707	780	641	5	384

Lfd. Nr.	Stellung im Beruf	Geschlecht (für Frauen auch verheiratet)	Erwerbspersonen ¹⁾				unter 15	15 bis unter 20	20 bis unter 25
			insgesamt	Erwerbs- tätige	davon				
					darunter mit weiterer Tätigkeit	Erwerbs- lose			
1	2	3	4	5	6	7			
Wirtschaftsunterabteilung Reinigung									
385	Selbständige	männlich	2 550	2 550	62	-	-	18	
386		weiblich	1 269	1 269	26	-	2	19	
387		dar. verheiratet	745	745	17	-	1	14	
388		insgesamt	3 819	3 819	88	-	2	37	
389	Mithelfende Familienangehörige	männlich	154	154	6	-	7	11	
390		weiblich	964	964	14	-	20	59	
391		dar. verheiratet	889	889	14	-	1	37	
392		insgesamt	1 118	1 118	20	-	27	70	
393	Abhängige	männlich	3 104	3 073	43	31	548	583	
394		weiblich	10 695	10 623	67	72	3 731	2 566	
395		dar. verheiratet	3 718	3 687	26	31	108	879	
396		insgesamt	13 799	13 696	110	103	4 279	3 149	
397	Zusammen	männlich	5 808	5 777	111	31	555	612	
398		weiblich	12 928	12 856	107	72	3 753	2 644	
399		dar. verheiratet	5 352	5 321	57	31	110	930	
400		insgesamt	18 736	18 633	218	103	4 308	3 256	
Wirtschaftsunterabteilung									
401	Selbständige	männlich	1 296	1 296	98	-	-	18	
402		weiblich	621	621	32	-	-	16	
403		dar. verheiratet	237	237	10	-	-	3	
404		insgesamt	1 917	1 917	130	-	-	34	
405	Mithelfende Familienangehörige	männlich	42	42	1	-	4	11	
406		weiblich	253	253	7	-	9	20	
407		dar. verheiratet	228	228	6	-	-	14	
408		insgesamt	295	295	8	-	13	31	
409	Abhängige	männlich	13 895	13 814	846	81	186	603	
410		weiblich	12 368	12 275	262	93	586	2 035	
411		dar. verheiratet	4 610	4 584	172	26	16	373	
412		insgesamt	26 263	26 089	1 108	174	772	2 638	
413	Zusammen	männlich	15 233	15 152	945	81	190	632	
414		weiblich	13 242	13 149	301	93	595	2 071	
415		dar. verheiratet	5 075	5 049	138	26	16	390	
416		insgesamt	28 475	28 301	1 246	174	785	2 703	
Wirtschaftsunterabteilung									
417	Selbständige	männlich	3 299	3 299	159	-	-	1	
418		weiblich	940	940	26	-	-	7	
419		dar. verheiratet	384	384	10	-	-	1	
420		insgesamt	4 239	4 239	185	-	-	8	
421	Mithelfende Familienangehörige	männlich	16	16	-	-	1	1	
422		weiblich	1 144	1 144	26	-	4	26	
423		dar. verheiratet	1 111	1 111	26	-	-	20	
424		insgesamt	1 160	1 160	26	-	5	27	
425	Abhängige	männlich	4 482	4 458	191	24	65	161	
426		weiblich	16 925	16 775	108	150	2 564	3 868	
427		dar. verheiratet	3 652	3 624	42	28	50	573	
428		insgesamt	21 407	21 233	299	174	2 629	4 029	
429	Zusammen	männlich	7 797	7 773	350	24	66	163	
430		weiblich	19 009	18 859	160	150	2 568	3 901	
431		dar. verheiratet	5 147	5 119	78	28	50	594	
432		insgesamt	26 806	26 632	510	174	2 634	4 064	
Wirtschaftsunterabteilung Rechts- und Wirtschaftsberatung									
433	Selbständige	männlich	2 841	2 841	201	-	-	11	
434		weiblich	354	354	15	-	-	3	
435		dar. verheiratet	168	168	7	-	-	2	
436		insgesamt	3 195	3 195	216	-	-	14	
437	Mithelfende Familienangehörige	männlich	21	21	1	-	-	2	
438		weiblich	443	443	13	-	3	15	
439		dar. verheiratet	422	422	13	-	-	9	
440		insgesamt	464	464	14	-	3	17	
441	Abhängige	männlich	3 792	3 758	158	34	343	470	
442		weiblich	5 862	5 835	68	27	2 369	1 492	
443		dar. verheiratet	1 317	1 308	24	9	21	318	
444		insgesamt	9 654	9 593	226	61	2 712	1 962	
445	Zusammen	männlich	6 654	6 620	360	34	343	483	
446		weiblich	6 659	6 632	96	27	2 372	1 510	
447		dar. verheiratet	1 907	1 898	44	9	21	329	
448		insgesamt	13 313	13 252	456	61	2 715	1 993	

+) Einschl. bestimmter Anstalten und Einrichtungen, auch wenn sie nicht als Unternehmen (oder Teil eines Unternehmens) betrieben werden (vgl. Liste S. 12*).

1) Ohne Soldaten. - 2) Die Zuordnung der Wirtschaftsunterabteilungen zu den Nummern der Grundsystematik siehe auf S. 11*.

sowie nach der Beteiligung am Erwerbsleben und nach Altersgruppen

Von den Erwerbspersonen ¹⁾ standen im Alter von ... Jahren											Lfd. Nr.
25 bis unter 30	30 bis unter 35	35 bis unter 40	40 bis unter 45	45 bis unter 50	50 bis unter 55	55 bis unter 60	60 bis unter 65	65 bis unter 70	70 und mehr	ohne Angabe	
8	9	10	11	12	13	14	15	16	17	18	
(einschl. Schornsteinfegergewerbe) und Körperpflege											
120	172	170	300	514	326	410	281	134	105	-	385
67	101	150	151	215	221	153	112	46	32	-	386
58	87	115	104	133	106	66	45	14	2	-	387
187	273	320	451	729	547	563	393	180	137	-	388
15	8	13	10	13	26	26	9	12	4	-	389
88	108	146	135	138	101	98	47	11	13	-	390
87	105	141	132	135	98	93	41	10	9	-	391
103	116	159	145	151	127	124	56	23	17	-	392
450	391	243	164	232	176	169	119	23	6	-	393
864	643	651	540	600	578	380	99	28	4	-	394
574	483	452	358	341	299	181	35	8	-	-	395
1 314	1 034	894	704	832	754	549	218	51	10	-	396
585	571	426	474	759	528	605	409	169	115	-	397
1 019	852	947	826	953	900	631	258	85	49	-	398
719	675	708	594	609	503	340	121	32	11	-	399
1 604	1 423	1 373	1 300	1 712	1 428	1 236	667	254	164	-	400
Wissenschaft, Bildung, Kunst und Publizistik ⁺											
51	101	136	145	164	158	171	149	106	97	-	401
27	52	65	62	78	95	76	69	46	35	-	402
12	36	39	34	35	33	25	13	5	2	-	403
78	153	201	207	242	253	247	218	152	132	-	404
5	1	3	1	-	6	3	6	-	2	-	405
22	27	24	35	28	27	30	20	6	5	-	406
20	24	24	34	28	26	29	20	5	4	-	407
27	28	27	36	28	33	33	26	6	7	-	408
1 121	1 655	1 822	1 375	1 622	1 623	1 868	1 717	229	73	1	409
1 477	1 291	1 576	1 209	1 306	1 264	956	566	83	17	-	410
629	681	835	554	535	490	325	147	25	-	-	411
2 598	2 946	3 398	2 584	2 928	2 887	2 824	2 283	312	90	1	412
1 177	1 757	1 961	1 521	1 786	1 787	2 042	1 872	335	172	1	413
1 526	1 370	1 665	1 306	1 412	1 386	1 062	655	135	57	-	414
661	741	898	622	598	549	379	180	35	6	-	415
2 703	3 127	3 626	2 827	3 198	3 173	3 104	2 527	470	229	1	416
Gesundheits- und Veterinärwesen ⁺											
26	167	317	396	557	653	366	388	272	156	-	417
13	48	102	119	184	176	125	100	53	13	-	418
10	28	46	55	86	75	38	32	11	2	-	419
39	215	419	515	741	829	491	488	325	169	-	420
1	1	-	1	5	2	-	2	-	-	-	421
45	106	220	210	184	141	99	70	31	8	-	422
43	104	217	208	183	139	99	65	29	4	-	423
46	107	220	211	189	143	101	70	33	8	-	424
428	499	596	537	548	645	594	363	37	9	-	425
1 789	1 278	1 609	1 390	1 456	1 332	1 042	468	90	32	1	426
558	445	551	462	432	324	206	45	6	-	-	427
2 217	1 777	2 205	1 927	2 004	1 977	1 636	831	127	41	1	428
455	667	913	934	1 110	1 300	962	751	311	165	-	429
1 847	1 432	1 931	1 719	1 824	1 649	1 266	638	174	53	1	430
611	577	814	725	701	538	343	142	46	6	-	431
2 302	2 099	2 844	2 653	2 934	2 949	2 228	1 389	485	218	1	432
sowie andere, vorwiegend für Unternehmen erbrachte Dienstleistungen											
93	248	298	218	274	378	437	312	269	303	-	433
14	27	38	41	44	49	44	47	26	21	-	434
10	19	22	21	22	30	16	20	5	1	-	435
107	275	336	259	318	427	481	359	295	324	-	436
5	-	2	1	-	1	5	3	-	2	-	437
31	49	63	62	68	57	44	31	17	3	-	438
29	48	59	61	68	56	43	29	17	3	-	439
36	49	65	63	68	58	49	34	17	5	-	440
596	493	391	280	271	326	282	190	108	40	-	441
453	230	328	252	231	235	177	68	20	3	-	442
229	123	184	150	113	93	58	22	6	-	-	443
1 049	723	719	532	502	561	459	258	128	43	-	444
694	741	691	499	545	705	724	505	377	345	-	445
498	306	429	355	343	341	265	146	63	27	-	446
268	190	265	232	203	179	117	71	28	4	-	447
1 192	1 047	1 120	854	888	1 046	989	651	440	372	-	448

15b. Die Erwerbspersonen ¹⁾ nach Wirtschaftsunterabteilungen ²⁾ und Stellung im Beruf

Lfd. Nr.	Stellung im Beruf	Geschlecht (für Frauen auch verheiratet)	Erwerbspersonen ¹⁾				unter 15	15 bis unter 20	20 bis unter 25
			insgesamt	davon					
				Erwerbs-tätige	darunter mit weiterer Tätigkeit	Erwerbs-lose			
1	2	3	4	5	6	7			
Wirtschaftsunterabteilung									
449	Selbständige	männlich	908	908	104	-	-	12	
450		weiblich	325	325	10	-	-	11	
451		dar. verheiratet	186	186	7	-	-	7	
452		insgesamt	1 233	1 233	114	-	-	23	
453	Mithelfende Familienangehörige	männlich	46	46	2	-	6	8	
454		weiblich	271	271	4	-	10	19	
455		dar. verheiratet	240	240	4	-	1	13	
456		insgesamt	317	317	6	-	16	27	
457	Abhängige	männlich	2 933	2 902	105	31	1	68	
458		weiblich	1 244	1 228	10	16	-	269	
459		dar. verheiratet	508	501	6	7	-	2	
460		insgesamt	4 177	4 130	115	47	1	337	
461	Zusammen	männlich	3 887	3 856	211	31	1	74	
462		weiblich	1 840	1 824	24	16	-	279	
463		dar. verheiratet	934	927	17	7	-	3	
464		insgesamt	5 727	5 680	235	47	1	353	
Wirtschaftsunterabteilung Christliche Kirchen,									
465	Selbständige	männlich	4	4	-	-	-	-	
466		weiblich	-	-	-	-	-	-	
467		dar. verheiratet	-	-	-	-	-	-	
468		insgesamt	4	4	-	-	-	-	
469	Mithelfende Familienangehörige	männlich	-	-	-	-	-	-	
470		weiblich	-	-	-	-	-	-	
471		dar. verheiratet	-	-	-	-	-	-	
472		insgesamt	-	-	-	-	-	-	
473	Abhängige	männlich	1 758	1 756	217	2	-	6	
474		weiblich	993	987	40	6	-	31	
475		dar. verheiratet	238	236	7	2	-	17	
476		insgesamt	2 751	2 743	257	8	-	37	
477	Zusammen	männlich	1 762	1 760	217	2	-	6	
478		weiblich	993	987	40	6	-	31	
479		dar. verheiratet	238	236	7	2	-	17	
480		insgesamt	2 755	2 747	257	8	-	37	
Wirtschaftsunterabteilung Organisationen des									
481	Selbständige	männlich	-	-	-	-	-	-	
482		weiblich	-	-	-	-	-	-	
483		dar. verheiratet	-	-	-	-	-	-	
484		insgesamt	-	-	-	-	-	-	
485	Mithelfende Familienangehörige	männlich	-	-	-	-	-	-	
486		weiblich	-	-	-	-	-	-	
487		dar. verheiratet	-	-	-	-	-	-	
488		insgesamt	-	-	-	-	-	-	
489	Abhängige	männlich	2 640	2 622	427	18	-	47	
490		weiblich	2 073	2 056	46	17	-	284	
491		dar. verheiratet	666	660	23	6	-	6	
492		insgesamt	4 713	4 678	473	35	-	331	
493	Zusammen	männlich	2 640	2 622	427	18	-	47	
494		weiblich	2 073	2 056	46	17	-	284	
495		dar. verheiratet	666	660	23	6	-	6	
496		insgesamt	4 713	4 678	473	35	-	331	
Wirtschaftsunterabteilung									
497	Selbständige	männlich	-	-	-	-	-	-	
498		weiblich	-	-	-	-	-	-	
499		dar. verheiratet	-	-	-	-	-	-	
500		insgesamt	-	-	-	-	-	-	
501	Mithelfende Familienangehörige	männlich	-	-	-	-	-	-	
502		weiblich	-	-	-	-	-	-	
503		dar. verheiratet	-	-	-	-	-	-	
504		insgesamt	-	-	-	-	-	-	
505	Abhängige	männlich	118	117	1	1	1	11	
506		weiblich	16 818	16 571	286	247	37	5 552	
507		dar. verheiratet	1 629	1 617	27	12	-	45	
508		insgesamt	16 936	16 688	287	248	38	5 563	
509	Zusammen	männlich	118	117	1	1	1	11	
510		weiblich	16 818	16 571	286	247	37	5 552	
511		dar. verheiratet	1 629	1 617	27	12	-	45	
512		insgesamt	16 936	16 688	287	248	38	5 563	

+) Einschl. bestimmter Anstalten und Einrichtungen, auch wenn sie nicht als Unternehmen (oder Teil eines Unternehmens) betrieben werden (vgl. Liste 1) Ohne Soldaten. - 2) Die Zuordnung der Wirtschaftsunterabteilungen zu den Nummern der Grundsystematik siehe auf S. 11*.

sowie nach der Beteiligung am Erwerbsleben und nach Altersgruppen

Von den Erwerbspersonen ¹⁾ standen im Alter von ... Jahren											Lfd. Nr.
25 bis unter 30	30 bis unter 35	35 bis unter 40	40 bis unter 45	45 bis unter 50	50 bis, unter 55	55 bis unter 60	60 bis unter 65	65 bis unter 70	70 und mehr	ohne Angabe	
8	9	10	11	12	13	14	15	16	17	18	
Sonstige Dienstleistungen¹⁾											
31	67	96	81	112	124	142	102	73	68	-	449
20	21	34	48	49	46	33	26	24	13	-	450
19	16	23	36	35	24	12	8	5	1	-	451
51	88	130	129	161	170	175	128	97	81	-	452
5	3	4	2	4	6	2	3	3	-	-	453
19	28	34	33	36	29	27	18	11	7	-	454
16	27	33	29	35	28	26	16	11	5	-	455
24	31	38	35	40	35	29	21	14	7	-	456
226	272	258	212	255	392	462	337	174	89	-	457
80	66	139	124	120	109	62	44	12	6	-	458
44	54	99	85	82	54	26	10	1	-	-	459
306	338	397	336	375	501	524	381	186	95	-	460
262	342	358	295	371	522	606	442	250	157	-	461
119	115	207	205	205	184	122	88	47	26	-	462
79	97	155	150	152	106	64	34	17	6	-	463
381	457	565	500	576	706	728	530	297	183	-	464
Orden, religiöse und weltanschauliche Vereinigungen⁺⁺⁾											
-	1	-	1	1	1	-	-	-	-	-	465
-	-	-	-	-	-	-	-	-	-	-	466
-	-	-	-	-	-	-	-	-	-	-	467
-	1	-	1	1	1	-	-	-	-	-	468
-	-	-	-	-	-	-	-	-	-	-	469
-	-	-	-	-	-	-	-	-	-	-	470
-	-	-	-	-	-	-	-	-	-	-	471
-	-	-	-	-	-	-	-	-	-	-	472
138	198	162	100	255	299	229	200	79	32	-	473
77	76	115	87	123	134	117	63	30	7	-	474
22	25	33	27	37	38	24	12	3	-	-	475
215	274	277	187	378	433	346	263	109	39	-	476
138	199	162	101	256	300	229	200	79	32	-	477
77	76	115	87	123	134	117	63	30	7	-	478
22	25	33	27	37	38	24	12	3	-	-	479
215	275	277	188	379	434	346	263	109	39	-	480
Wirtschaftslebens und übrige Organisationen ohne Erwerbscharakter⁺⁺⁾											
-	-	-	-	-	-	-	-	-	-	-	481
-	-	-	-	-	-	-	-	-	-	-	482
-	-	-	-	-	-	-	-	-	-	-	483
-	-	-	-	-	-	-	-	-	-	-	484
-	-	-	-	-	-	-	-	-	-	-	485
-	-	-	-	-	-	-	-	-	-	-	486
-	-	-	-	-	-	-	-	-	-	-	487
-	-	-	-	-	-	-	-	-	-	-	488
149	209	291	268	357	407	401	302	91	32	-	489
191	144	231	187	207	195	168	76	8	2	-	490
91	76	103	91	77	66	43	17	1	-	-	491
340	353	522	455	564	602	569	378	99	34	-	492
149	209	291	268	357	407	401	302	91	32	-	493
191	144	231	187	207	195	168	76	8	2	-	494
91	76	103	91	77	66	43	17	1	-	-	495
340	353	522	455	564	602	569	378	99	34	-	496
Private Haushalte											
-	-	-	-	-	-	-	-	-	-	-	497
-	-	-	-	-	-	-	-	-	-	-	498
-	-	-	-	-	-	-	-	-	-	-	499
-	-	-	-	-	-	-	-	-	-	-	500
-	-	-	-	-	-	-	-	-	-	-	501
-	-	-	-	-	-	-	-	-	-	-	502
-	-	-	-	-	-	-	-	-	-	-	503
-	-	-	-	-	-	-	-	-	-	-	504
7	4	7	4	5	15	17	11	4	8	-	505
1 229	733	802	670	852	959	903	520	198	73	-	506
243	148	154	137	182	185	126	51	12	2	-	507
1 236	737	809	674	857	974	920	531	202	81	-	508
7	4	7	4	5	15	17	11	4	8	-	509
1 229	733	802	670	852	959	903	520	198	73	-	510
243	148	154	137	182	185	126	51	12	2	-	511
1 236	737	809	674	857	974	920	531	202	81	-	512

S. 12*). - ++) Ohne bestimmte Anstalten und Einrichtungen (vgl. Liste S. 12*).

15b. Die Erwerbspersonen ¹⁾ nach Wirtschaftsunterabteilungen ²⁾ und Stellung im Beruf

Lfd. Nr.	Stellung im Beruf	Geschlecht (für Frauen auch verheiratet)	Erwerbspersonen ¹⁾						
			insgesamt	Erwerbstätige	davon darunter mit weiterer Tätigkeit	Erwerbslose	unter 15	15 bis unter 20	20 bis unter 25
Wirtschaftsunterabteilung									
513	Selbständige	männlich	-	-	-	-	-	-	
514		weiblich	1	1	-	-	-	-	
515		dar. verheiratet	1	1	-	-	-	-	
516		insgesamt	1	1	-	-	-	-	
517	Mithelfende Familienangehörige	männlich	-	-	-	-	-	-	
518		weiblich	-	-	-	-	-	-	
519		dar. verheiratet	-	-	-	-	-	-	
520		insgesamt	-	-	-	-	-	-	
521	Abhängige	männlich	34 565	34 421	1 812	144	-	736	1 629
522		weiblich	13 009	12 916	194	93	2	1 057	2 092
523		dar. verheiratet	4 518	4 482	59	36	-	19	526
524		insgesamt	47 574	47 337	2 006	237	2	1 793	3 721
525	Zusammen	männlich	34 565	34 421	1 812	144	-	736	1 629
526		weiblich	13 010	12 917	194	93	2	1 057	2 092
527		dar. verheiratet	4 519	4 483	59	36	-	19	526
528		insgesamt	47 575	47 338	2 006	237	2	1 793	3 721
Wirtschaftsunterabteilung Verteidigung									
529	Selbständige	männlich	-	-	-	-	-	-	
530		weiblich	-	-	-	-	-	-	
531		dar. verheiratet	-	-	-	-	-	-	
532		insgesamt	-	-	-	-	-	-	
533	Mithelfende Familienangehörige	männlich	-	-	-	-	-	-	
534		weiblich	-	-	-	-	-	-	
535		dar. verheiratet	-	-	-	-	-	-	
536		insgesamt	-	-	-	-	-	-	
537	Abhängige	männlich	8 645	8 620	314	25	-	119	499
538		weiblich	2 551	2 544	22	7	-	217	659
539		dar. verheiratet	810	809	9	1	-	12	167
540		insgesamt	11 196	11 164	336	32	-	336	1 158
541	Zusammen	männlich	8 645	8 620	314	25	-	119	499
542		weiblich	2 551	2 544	22	7	-	217	659
543		dar. verheiratet	810	809	9	1	-	12	167
544		insgesamt	11 196	11 164	336	32	-	336	1 158
Wirtschaftsunterabteilung									
545	Selbständige	männlich	-	-	-	-	-	-	
546		weiblich	-	-	-	-	-	-	
547		dar. verheiratet	-	-	-	-	-	-	
548		insgesamt	-	-	-	-	-	-	
549	Mithelfende Familienangehörige	männlich	-	-	-	-	-	-	
550		weiblich	-	-	-	-	-	-	
551		dar. verheiratet	-	-	-	-	-	-	
552		insgesamt	-	-	-	-	-	-	
553	Abhängige	männlich	379	367	15	12	-	5	10
554		weiblich	87	83	2	4	-	8	17
555		dar. verheiratet	26	26	1	-	-	-	5
556		insgesamt	466	450	17	16	-	13	27
557	Zusammen	männlich	379	367	15	12	-	5	10
558		weiblich	87	83	2	4	-	8	17
559		dar. verheiratet	26	26	1	-	-	-	5
560		insgesamt	466	450	17	16	-	13	27
Wirtschaftsunterabteilung									
561	Selbständige	männlich	-	-	-	-	-	-	
562		weiblich	-	-	-	-	-	-	
563		dar. verheiratet	-	-	-	-	-	-	
564		insgesamt	-	-	-	-	-	-	
565	Mithelfende Familienangehörige	männlich	-	-	-	-	-	-	
566		weiblich	-	-	-	-	-	-	
567		dar. verheiratet	-	-	-	-	-	-	
568		insgesamt	-	-	-	-	-	-	
569	Abhängige	männlich	7 736	7 732	62	4	-	365	1 731
570		weiblich	435	432	1	3	-	5	40
571		dar. verheiratet	165	165	-	-	-	-	15
572		insgesamt	8 171	8 164	63	7	-	370	1 771
573	Zusammen	männlich	7 736	7 732	62	4	-	365	1 731
574		weiblich	435	432	1	3	-	5	40
575		dar. verheiratet	165	165	-	-	-	-	15
576		insgesamt	8 171	8 164	63	7	-	370	1 771

+) Ohne bestimmte Anstalten und Einrichtungen (vgl. Liste S. 12*).

1) Ohne Soldaten. - 2) Die Zuordnung der Wirtschaftsunterabteilungen zu den Nummern der Grundsystematik siehe auf S. 11*.

sowie nach der Beteiligung am Erwerbsleben und nach Altersgruppen

Von den Erwerbspersonen ¹⁾ standen im Alter von ... Jahren											Lfd. Nr.
25 bis unter 30	30 bis unter 35	35 bis unter 40	40 bis unter 45	45 bis unter 50	50 bis unter 55	55 bis unter 60	60 bis unter 65	65 bis unter 70	70 und mehr	ohne Angabe	
8	9	10	11	12	13	14	15	16	17	18	

Gebietskörperschaften (ohne Verteidigung und öffentliche Sicherheit)⁺⁺⁾

-	-	-	-	-	-	-	-	-	-	-	513
-	-	-	1	-	-	-	-	-	-	-	514
-	-	-	1	-	-	-	-	-	-	-	515
-	-	-	1	-	-	-	-	-	-	-	516
-	-	-	-	-	-	-	-	-	-	-	517
-	-	-	-	-	-	-	-	-	-	-	518
-	-	-	-	-	-	-	-	-	-	-	519
-	-	-	-	-	-	-	-	-	-	-	520
2 401	3 164	3 743	3 023	4 562	5 383	5 743	3 866	231	83	1	521
1 020	881	1 505	1 457	1 654	1 597	1 225	471	35	13	-	522
519	490	733	618	625	547	312	114	14	1	-	523
3 421	4 045	5 248	4 480	6 216	6 980	6 968	4 337	266	96	1	524
2 401	3 164	3 743	3 023	4 562	5 383	5 743	3 866	231	83	1	525
1 020	881	1 505	1 458	1 654	1 597	1 225	471	35	13	-	526
519	490	733	619	625	547	312	114	14	1	-	527
3 421	4 045	5 248	4 481	6 216	6 980	6 968	4 337	266	96	1	528

(ohne Dienststellen der Stationierungstreitkräfte)

-	-	-	-	-	-	-	-	-	-	-	529
-	-	-	-	-	-	-	-	-	-	-	530
-	-	-	-	-	-	-	-	-	-	-	531
-	-	-	-	-	-	-	-	-	-	-	532
-	-	-	-	-	-	-	-	-	-	-	533
-	-	-	-	-	-	-	-	-	-	-	534
-	-	-	-	-	-	-	-	-	-	-	535
-	-	-	-	-	-	-	-	-	-	-	536
597	626	837	891	1 469	1 605	1 362	585	48	6	1	537
190	205	311	305	292	226	122	22	1	1	-	538
83	85	140	112	103	72	30	5	-	1	-	539
787	831	1 148	1 196	1 761	1 831	1 484	607	49	7	1	540
597	626	837	891	1 469	1 605	1 362	585	48	6	1	541
190	205	311	305	292	226	122	22	1	1	-	542
83	85	140	112	103	72	30	5	-	1	-	543
787	831	1 148	1 196	1 761	1 831	1 484	607	49	7	1	544

Dienststellen der Stationierungstreitkräfte

-	-	-	-	-	-	-	-	-	-	-	545
-	-	-	-	-	-	-	-	-	-	-	546
-	-	-	-	-	-	-	-	-	-	-	547
-	-	-	-	-	-	-	-	-	-	-	548
-	-	-	-	-	-	-	-	-	-	-	549
-	-	-	-	-	-	-	-	-	-	-	550
-	-	-	-	-	-	-	-	-	-	-	551
-	-	-	-	-	-	-	-	-	-	-	552
19	33	21	39	41	77	69	50	12	3	-	553
9	6	13	4	14	9	4	3	-	-	-	554
3	3	5	2	4	2	1	1	-	-	-	555
28	39	34	43	55	86	73	53	12	3	-	556
19	33	21	39	41	77	69	50	12	3	-	557
9	6	13	4	14	9	4	3	-	-	-	558
3	3	5	2	4	2	1	1	-	-	-	559
28	39	34	43	55	86	73	53	12	3	-	560

Öffentliche Sicherheit

-	-	-	-	-	-	-	-	-	-	-	561
-	-	-	-	-	-	-	-	-	-	-	562
-	-	-	-	-	-	-	-	-	-	-	563
-	-	-	-	-	-	-	-	-	-	-	564
-	-	-	-	-	-	-	-	-	-	-	565
-	-	-	-	-	-	-	-	-	-	-	566
-	-	-	-	-	-	-	-	-	-	-	567
-	-	-	-	-	-	-	-	-	-	-	568
824	619	794	771	1 034	854	654	87	2	1	-	569
31	26	57	52	86	70	53	15	-	-	-	570
16	11	24	20	30	22	24	3	-	-	-	571
855	645	851	823	1 120	924	707	102	2	1	-	572
824	619	794	771	1 034	854	654	87	2	1	-	573
31	26	57	52	86	70	53	15	-	-	-	574
16	11	24	20	30	22	24	3	-	-	-	575
855	645	851	823	1 120	924	707	102	2	1	-	576

15b. Die Erwerbspersonen ¹⁾ nach Wirtschaftsunterabteilungen ²⁾ und Stellung im Beruf

Lfd. Nr.	Stellung im Beruf	Geschlecht (für Frauen auch verheiratet)	Erwerbspersonen ¹⁾						
			insgesamt	davon			unter 15	15 bis unter 20	20 bis unter 25
				Erwerbstätige	darunter mit weiterer Tätigkeit	Erwerbslose			
			1	2	3	4	5	6	7
Wirtschaftsunterabteilung									
577	Selbständige	männlich	-	-	-	-	-	-	-
578		weiblich	-	-	-	-	-	-	-
579		dar. verheiratet	-	-	-	-	-	-	-
580		insgesamt	-	-	-	-	-	-	-
581	Mithelfende Familienangehörige	männlich	-	-	-	-	-	-	-
582		weiblich	-	-	-	-	-	-	-
583		dar. verheiratet	-	-	-	-	-	-	-
584		insgesamt	-	-	-	-	-	-	-
585	Abhängige	männlich	3 207	3 165	59	42	-	178	282
586		weiblich	1 799	1 782	20	17	-	182	385
587		dar. verheiratet	528	522	7	6	-	2	94
588		insgesamt	5 006	4 947	79	59	-	360	667
589	Zusammen	männlich	3 207	3 165	59	42	-	178	282
590		weiblich	1 799	1 782	20	17	-	182	385
591		dar. verheiratet	528	522	7	6	-	2	94
592		insgesamt	5 006	4 947	79	59	-	360	667
Ohne Angabe der									
593	Selbständige	männlich	10	10	1	-	-	-	-
594		weiblich	5	5	-	-	-	-	-
595		dar. verheiratet	2	2	-	-	-	-	-
596		insgesamt	15	15	1	-	-	-	-
597	Mithelfende Familienangehörige	männlich	1	1	-	-	-	-	1
598		weiblich	6	6	-	-	-	1	-
599		dar. verheiratet	5	5	-	-	-	-	-
600		insgesamt	7	7	-	-	-	1	1
601	Abhängige	männlich	1 422	807	8	615	13	342	263
602		weiblich	1 135	566	2	569	11	413	273
603		dar. verheiratet	168	119	-	49	-	5	37
604		insgesamt	2 557	1 373	10	1 184	24	755	536
605	Zusammen	männlich	1 433	818	9	615	13	342	264
606		weiblich	1 146	577	2	569	11	414	273
607		dar. verheiratet	175	126	-	49	-	5	37
608		insgesamt	2 579	1 395	11	1 184	24	756	537
Wirtschaftsunterabteilungen									
609	Selbständige	männlich	106 026	106 026	6 920	-	-	26	1 257
610		weiblich	20 046	20 046	768	-	-	10	307
611		dar. verheiratet	8 673	8 673	374	-	-	2	186
612		insgesamt	126 072	126 072	7 688	-	-	36	1 564
613	Mithelfende Familienangehörige	männlich	16 405	16 405	469	-	41	2 147	4 352
614		weiblich	74 717	74 717	1 392	-	43	2 406	6 359
615		dar. verheiratet	64 815	64 815	1 207	-	-	141	3 424
616		insgesamt	91 122	91 122	1 861	-	84	4 553	10 711
617	Abhängige	männlich	512 403	508 576	16 591	3 827	243	62 798	74 037
618		weiblich	256 542	253 513	2 885	3 029	222	56 864	61 193
619		dar. verheiratet	79 682	78 962	1 073	720	-	1 358	15 235
620		insgesamt	768 945	762 089	19 476	6 856	465	119 662	135 230
621	Insgesamt	männlich	634 834	631 007	23 980	3 827	284	64 971	79 646
622		weiblich	351 305	348 276	5 045	3 029	265	59 280	67 859
623		dar. verheiratet	153 170	152 450	2 654	720	-	1 501	18 845
624		insgesamt	986 139	979 283	29 025	6 856	549	124 251	147 505

++) Ohne bestimmte Anstalten und Einrichtungen (vgl. Liste S. 12*).

1) Ohne Soldaten. - 2) Die Zuordnung der Wirtschaftsunterabteilungen zu den Nummern der Grundsystematik siehe auf S. 11*.

sowie nach der Beteiligung am Erwerbsleben und nach Altersgruppen

Von den Erwerbspersonen ¹⁾ standen im Alter von ... Jahren.											Lfd. Nr.
25 bis unter 30	30 bis unter 35	35 bis unter 40	40 bis unter 45	45 bis unter 50	50 bis unter 55	55 bis unter 60	60 bis unter 65	65 bis unter 70	70 und mehr	ohne Angabe	
8	9	10	11	12	13	14	15	16	17	18	
Sozialversicherung ++)											
-	-	-	-	-	-	-	-	-	-	-	577
-	-	-	-	-	-	-	-	-	-	-	578
-	-	-	-	-	-	-	-	-	-	-	579
-	-	-	-	-	-	-	-	-	-	-	580
-	-	-	-	-	-	-	-	-	-	-	581
-	-	-	-	-	-	-	-	-	-	-	582
-	-	-	-	-	-	-	-	-	-	-	583
-	-	-	-	-	-	-	-	-	-	-	584
230	263	362	348	437	464	407	222	10	4	-	585
178	133	198	183	202	151	142	42	3	-	-	586
82	66	76	69	63	32	29	14	1	-	-	587
408	396	560	531	639	615	549	264	13	4	-	588
230	263	362	348	437	464	407	222	10	4	-	589
178	133	198	183	202	151	142	42	3	-	-	590
82	66	76	69	63	32	29	14	1	-	-	591
408	396	560	531	639	615	549	264	13	4	-	592
Wirtschaftsunterabteilung											
-	1	1	-	1	3	1	1	1	1	-	593
-	-	-	1	1	3	-	-	-	-	-	594
-	-	-	-	-	2	-	-	-	-	-	595
-	1	1	1	2	6	1	1	1	1	-	596
-	-	-	-	-	-	-	-	-	-	-	597
-	-	-	1	-	2	-	2	-	-	-	598
-	-	-	1	-	2	-	2	-	-	-	599
-	-	-	1	-	2	-	2	-	-	-	600
174	121	92	47	58	98	113	80	17	3	1	601
96	53	53	42	48	71	49	22	4	-	-	602
27	18	17	12	19	21	10	1	1	-	-	603
270	174	145	89	106	169	162	102	21	3	1	604
174	122	93	47	59	101	114	81	18	4	1	605
96	53	53	44	49	76	49	24	4	-	-	606
27	18	17	13	19	25	10	3	1	-	-	607
270	175	146	91	108	177	163	105	22	4	1	608
zusammen											
4 763	8 665	10 284	9 317	13 351	16 403	16 335	12 212	6 832	6 576	5	609
629	1 068	1 892	2 018	3 083	3 483	2 880	2 080	1 305	1 291	-	610
449	796	1 317	1 195	1 469	1 417	918	594	234	96	-	611
5 392	9 733	12 176	11 335	16 434	19 886	19 215	14 292	8 137	7 867	5	612
3 126	1 742	742	392	458	507	557	644	813	882	2	613
6 836	7 830	9 499	7 506	9 282	9 630	7 421	4 568	2 121	1 216	-	614
6 008	7 383	9 039	7 212	8 842	9 147	6 931	4 101	1 753	834	-	615
9 962	9 572	10 241	7 898	9 740	10 137	7 978	5 212	2 934	2 098	2	616
62 123	53 252	45 301	34 403	44 651	51 101	47 992	30 464	4 438	1 551	49	617
25 549	17 887	21 511	17 690	18 937	17 469	12 777	5 153	984	304	2	618
12 924	9 945	11 322	8 501	8 115	6 715	4 043	1 305	193	26	-	619
87 672	71 139	66 812	52 093	63 588	68 570	60 769	35 617	5 422	1 855	51	620
70 012	63 659	56 327	44 112	58 460	68 011	64 884	43 320	12 083	9 009	56	621
33 014	26 785	32 902	27 214	31 302	30 582	23 078	11 801	4 410	2 811	2	622
19 381	18 124	21 678	16 908	18 426	17 279	11 892	6 000	2 180	956	-	623
103 026	90 444	89 229	71 326	89 762	98 593	87 962	55 121	16 493	11 820	58	624

15c. Die Erwerbspersonen ¹⁾ nach Wirtschaftsgruppen und Stellung im Beruf

Nummer der Grundsystematik	Wirtschaftsgruppe Bezeichnung	Ge- schlecht	davon waren nach der Stellung im Beruf			
			Erwerbs- personen 1) insgesamt	Selbständige	Mithelfende Familien- angehörige	Abhängige
00 0, 00 15/20, 00 9	Landwirtschaft (ohne Gartenbau)	männl.	81 190	39 904	12 812	28 474
		weibl.	60 124	3 989	48 618	7 517
		insg.	141 314	43 893	61 430	35 991
00 10	Gartenbau	männl.	5 264	1 616	206	3 442
		weibl.	3 068	151	1 217	1 700
		insg.	8 332	1 767	1 423	5 142
00 5	Forstwirtschaft	männl.	1 669	29	2	1 638
		weibl.	170	4	10	156
		insg.	1 839	33	12	1 794
05 50	Gewerbliche Gärtnerei	männl.	2 058	662	65	1 331
		weibl.	1 258	96	473	689
		insg.	3 316	758	538	2 020
05 55	Gewerbliche Tierhaltung, -zucht und -pflege	männl.	182	75	8	99
		weibl.	117	31	51	35
		insg.	299	106	59	134
05 0	Hochsee- und Küstenfischerei	männl.	2 497	1 163	81	1 253
		weibl.	84	4	46	34
		insg.	2 581	1 167	127	1 287
05 1	Binnenfischerei und Fischzucht	männl.	198	107	12	79
		weibl.	30	1	27	2
		insg.	228	108	39	81
10 0/7	Energiewirtschaft und Wasserversorgung	männl.	7 892	-	-	7 892
		weibl.	887	-	-	887
		insg.	8 779	-	-	8 779
11 0	Steinkohlenbergbau (einschl. -brikettherstellung) und Kokerei	männl.	8	-	-	8
		weibl.	-	-	-	-
		insg.	8	-	-	8
11 1	Braun- und Pechkohlenbergbau (einschl. -brikettherstellung) und Braunkohlenschwelerei	männl.	3	-	-	3
		weibl.	-	-	-	-
		insg.	3	-	-	3
11 3	Erzbergbau	männl.	4	-	-	4
		weibl.	1	-	-	1
		insg.	5	-	-	5
11 5	Kali- und Steinsalzbergbau sowie Salinen	männl.	1	-	-	1
		weibl.	4	-	-	4
		insg.	5	-	-	5
11 6/9	Übriger Bergbau	männl.	1 011	4	2	1 005
		weibl.	58	-	-	58
		insg.	1 069	4	2	1 063
20 00	Chemische Industrie (ohne Herstellung von Chemiefasern und Kohlenwertstoffen)	männl.	4 834	124	3	4 707
		weibl.	3 506	15	31	3 460
		insg.	8 340	139	34	8 167
20 04	Herstellung von Chemiefasern	männl.	4	1	-	3
		weibl.	2	-	-	2
		insg.	6	1	-	5
20 07	Kohlenwertstoffindustrie	männl.	4	-	-	4
		weibl.	1	-	-	1
		insg.	5	-	-	5
20 5	Mineralölverarbeitung, Braunkohlenteer- und Torfteerdestillation sowie Ölschieferschwelerei	männl.	2 503	-	-	2 503
		weibl.	307	-	-	307
		insg.	2 810	-	-	2 810
21 0	Kunststoffverarbeitung	männl.	559	30	1	528
		weibl.	639	7	7	625
		insg.	1 198	37	8	1 153
21 5	Gummi- und Asbestverarbeitung	männl.	1 811	44	6	1 761
		weibl.	1 001	3	10	988
		insg.	2 812	47	16	2 749
22 00/4	Gewinnung und Aufbereitung von Steinen und Erden, Herstellung von Zement	männl.	3 797	222	12	3 563
		weibl.	199	11	20	168
		insg.	3 996	233	32	3 731
22 05/9	Herstellung von grobkeramischen Erzeugnissen, künstlichen Steinerzeugnissen, Mörtel und Transportbeton	männl.	5 754	136	10	5 608
		weibl.	399	8	13	378
		insg.	6 153	144	23	5 986

1) Ohne Soldaten.

15c. Die Erwerbspersonen ¹⁾ nach Wirtschaftsgruppen und Stellung im Beruf

Nummer der Grundsystematik	Wirtschaftsgruppe Bezeichnung	Ge- schlecht	Erwerbs- personen ¹⁾ insgesamt	davon waren nach der Stellung im Beruf		
				Selbständige	Mithelfende Familien- angehörige	Abhängige
				1	2	3
22 4	Feinkeramik	männl.	1 983	31	2	1 950
		weibl.	1 389	12	10	1 367
		insg.	3 372	43	12	3 317
22 7	Herstellung und Verarbeitung von Glas	männl.	699	27	1	671
		weibl.	324	5	7	312
		insg.	1 023	32	8	983
23 0	Eisen- und Stahlherzeugung (einschl. -halbzeugwerke)	männl.	2 334	1	-	2 333
		weibl.	197	-	-	197
		insg.	2 531	1	-	2 530
23 2	NE-Metallerzeugung (einschl. -halbzeugwerke)	männl.	755	2	-	753
		weibl.	223	3	-	220
		insg.	978	5	-	973
23 4	Eisen-, Stahl- und Tempergießerei	männl.	4 393	19	-	4 374
		weibl.	410	5	1	404
		insg.	4 803	24	1	4 778
23 6	NE-Metallgießerei	männl.	406	15	-	391
		weibl.	76	-	1	75
		insg.	482	15	1	466
23 80	Ziehereien und Kaltwalzwerke	männl.	236	6	-	230
		weibl.	52	-	-	52
		insg.	288	6	-	282
23 84/7	Stahlverformung, Oberflächenveredlung und Härtung	männl.	365	18	-	347
		weibl.	93	3	6	84
		insg.	458	21	6	431
23 9	Schlosserei, Schweißerei, Schleiferei und Schmiederei (anderweitig nicht genannt)	männl.	5 768	1 588	76	4 104
		weibl.	207	14	118	75
		insg.	5 975	1 602	194	4 179
24 00,6/9	Stahl- und Leichtmetallbau (ohne Waggon-, Feld- und Industriebahnwagenbau)	männl.	5 238	154	6	5 078
		weibl.	507	12	26	469
		insg.	5 745	166	32	5 547
24 03	Waggon-, Feld- und Industriebahnwagenbau	männl.	20	-	-	20
		weibl.	-	-	-	-
		insg.	20	-	-	20
24 2	Maschinenbau	männl.	24 697	502	21	24 174
		weibl.	3 522	15	100	3 407
		insg.	28 219	517	121	27 581
24 4	Straßenfahrzeugbau	männl.	10 487	1 075	34	9 378
		weibl.	953	19	182	752
		insg.	11 440	1 094	216	10 130
24 6	Schiffbau	männl.	28 361	75	1	28 285
		weibl.	1 302	2	9	1 291
		insg.	29 663	77	10	29 576
24 8	Luftfahrzeugbau	männl.	173	-	-	173
		weibl.	8	-	-	8
		insg.	181	-	-	181
25 0	Elektrotechnik	männl.	11 325	244	5	11 076
		weibl.	6 567	7	61	6 499
		insg.	17 892	251	66	17 575
25 2/4	Feinmechanik und Optik; Herstellung und Reparatur von Uhren	männl.	4 646	360	7	4 279
		weibl.	3 044	28	83	2 933
		insg.	7 690	388	90	7 212
25 6	Herstellung von EBM-Waren	männl.	4 318	124	6	4 188
		weibl.	3 117	11	23	3 083
		insg.	7 435	135	29	7 271
25 80/6	Herstellung von Musikinstrumenten, Sportgeräten und Spielwaren	männl.	377	42	2	333
		weibl.	185	1	5	179
		insg.	562	43	7	512
25.89	Bearbeitung von Edel- und Schmucksteinen sowie Herstellung von Schmuckwaren	männl.	159	66	1	92
		weibl.	116	7	13	96
		insg.	275	73	14	188
26 0	Säge- und Holzbearbeitungswerke	männl.	1 873	94	7	1 772
		weibl.	284	7	9	268
		insg.	2 157	101	16	2 040

1) Ohne Soldaten.

15c. Die Erwerbspersonen ¹⁾ nach Wirtschaftsgruppen und Stellung im Beruf

Nummer der Grundsystematik	Wirtschaftsgruppe Bezeichnung	Ge- schlecht	Erwerbs- personen ¹⁾ insgesamt	davon waren nach der Stellung im Beruf		
				Selbständige	Mithelfende Familien- angehörige	Abhängige
				1	2	3
26 10	Herstellung und Reparatur von Möbeln aus Holz, Holz- konstruktionen und sonstigen Tischlereierzeugnissen	männl.	10 477	1 560	40	8 877
		weibl.	1 038	18	154	866
		insg.	11 515	1 578	194	9 743
26 12/9	Übrige Holzverarbeitung	männl.	1 293	287	19	987
		weibl.	611	28	51	532
		insg.	1 904	315	70	1 519
26 4/5	Papierherzeugung und -verarbeitung	männl.	3 816	74	1	3 741
		weibl.	2 380	14	21	2 345
		insg.	6 196	88	22	6 086
26 8	Druckerei und Vervielfältigung	männl.	6 021	318	14	5 689
		weibl.	3 102	48	106	2 948
		insg.	9 123	366	120	8 637
27 0	Herstellung, Zurichtung und Veredlung von Leder	männl.	1 552	20	-	1 532
		weibl.	842	1	6	835
		insg.	2 394	21	6	2 367
27 1	Lederherarbeitung (ohne Herstellung von Schuhen)	männl.	618	316	12	290
		weibl.	261	9	46	206
		insg.	879	325	58	496
27 2	Herstellung und Reparatur von Schuhen aus Leder und Textilien	männl.	2 633	1 415	18	1 200
		weibl.	1 043	21	159	863
		insg.	3 676	1 436	177	2 063
27 51/3	Spinnerei und Weberei	männl.	1 173	56	2	1 115
		weibl.	1 856	48	19	1 789
		insg.	3 029	104	21	2 904
27 50,4/9	Übriges Textilgewerbe	männl.	3 188	150	14	3 024
		weibl.	6 774	121	53	6 600
		insg.	9 962	271	67	9 624
27 60/2	Herstellung von Oberbekleidung und Wäsche	männl.	3 068	1 226	21	1 821
		weibl.	10 503	1 405	203	8 895
		insg.	13 571	2 631	224	10 716
27 64/9	Übriges Bekleidungsgewerbe	männl.	280	100	7	173
		weibl.	1 030	210	58	762
		insg.	1 310	310	65	935
27 9	Polsterei und Dekorateurgewerbe	männl.	889	290	5	594
		weibl.	216	2	49	165
		insg.	1 105	292	54	759
28 1,3	Mahl- und Schälmlühlen (ohne Ölmühlen), Herstellung von Nährmitteln	männl.	3 143	327	28	2 788
		weibl.	724	11	92	621
		insg.	3 867	338	120	3 409
28 4	Herstellung von Backwaren	männl.	8 175	1 879	127	6 169
		weibl.	4 752	114	1 800	2 838
		insg.	12 927	1 993	1 927	9 007
28 5	Zuckerindustrie	männl.	374	-	-	374
		weibl.	61	-	-	61
		insg.	435	-	-	435
28 7	Herstellung von Süßwaren	männl.	1 538	53	4	1 481
		weibl.	3 193	10	27	3 156
		insg.	4 731	63	31	4 637
28 8	Milchverwertung	männl.	3 059	56	5	2 998
		weibl.	1 191	1	43	1 147
		insg.	4 250	57	48	4 145
28 9	Herstellung von Speiseöl und Speisefett	männl.	551	4	-	547
		weibl.	284	-	1	283
		insg.	835	4	1	830
29 1	Schlachtereier und Fleischherarbeitung ²⁾	männl.	8 287	1 632	93	6 562
		weibl.	4 688	72	1 281	3 335
		insg.	12 975	1 704	1 374	9 897
29 2	Fischherarbeitung	männl.	1 025	93	12	920
		weibl.	2 122	13	41	2 068
		insg.	3 147	106	53	2 988
29 3/5	Getränkherstellung	männl.	2 955	121	14	2 820
		weibl.	1 136	19	46	1 071
		insg.	4 091	140	60	3 891

1) Ohne Soldaten. - 2) Einschl. kommunaler Schlachthöfe.

15c. Die Erwerbspersonen ¹⁾ nach Wirtschaftsgruppen und Stellung im Beruf

Nummer der Grundsystematik	Wirtschaftsgruppe Bezeichnung	Ge- schlecht	Erwerbs- personen 1) insgesamt	davon waren nach der Stellung im Beruf		
				Selbständige	Mithelfende Familien- angehörige	Abhängige
				1	2	3
28 6	Obst- und Gemüseverarbeitung	männl.	536	22	1	513
		weibl.	681	4	11	666
		insg.	1 217	26	12	1 179
28 0,2,29 8/9	Übriges Nahrungs- und Genußmittelgewerbe (ohne Tabakverarbeitung)	männl.	1 867	50	-	1 817
		weibl.	1 384	5	16	1 363
		insg.	3 251	55	16	3 180
29 7	Tabakverarbeitung	männl.	534	4	1	529
		weibl.	1 068	2	2	1 064
		insg.	1 602	6	3	1 593
30 0/5	Bauhauptgewerbe (ohne Zimmerei und Dachdeckerei)	männl.	70 221	2 014	59	68 148
		weibl.	1 946	62	214	1 670
		insg.	72 167	2 076	273	69 818
30 8	Zimmerei und Dachdeckerei	männl.	4 073	759	16	3 298
		weibl.	129	10	52	67
		insg.	4 202	769	68	3 365
31 0	Bauinstallation	männl.	9 324	1 344	29	7 951
		weibl.	789	28	417	344
		insg.	10 113	1 372	446	8 295
31 2/5	Sonstiges Ausbaugewerbe	männl.	12 131	2 518	53	9 560
		weibl.	584	41	283	260
		insg.	12 715	2 559	336	9 820
31 8	Bauhilfsgewerbe	männl.	107	8	-	99
		weibl.	15	-	1	14
		insg.	122	8	1	113
40 0/8	Großhandel mit Waren verschiedener Art sowie mit Rohstoffen und Halbwaren	männl.	12 934	1 964	79	10 891
		weibl.	4 036	170	337	3 529
		insg.	16 970	2 134	416	14 420
41 1	Großhandel mit Nahrungs- und Genußmitteln	männl.	6 698	1 021	61	5 616
		weibl.	3 682	154	427	3 101
		insg.	10 380	1 175	488	8 717
41 2	Großhandel mit Bekleidung, Wäsche, Ausstattungs- und Sportartikeln sowie mit Schuhen	männl.	520	106	6	408
		weibl.	553	16	29	508
		insg.	1 073	122	35	916
41 3/9	Großhandel mit sonstigen Fertigwaren	männl.	6 310	813	18	5 479
		weibl.	3 742	92	275	3 375
		insg.	10 052	905	293	8 854
42 0/9	Handelsvermittlung	männl.	6 123	3 496	54	2 573
		weibl.	1 957	517	494	946
		insg.	8 080	4 013	548	3 519
43 0	Einzelhandel mit Waren verschiedener Art	männl.	3 665	1 287	112	2 266
		weibl.	8 473	594	947	6 932
		insg.	12 138	1 881	1 059	9 198
43 1	Einzelhandel mit Nahrungs- und Genußmitteln	männl.	10 401	6 531	688	3 182
		weibl.	21 146	3 490	5 030	12 626
		insg.	31 547	10 021	5 718	15 808
43 2	Einzelhandel mit Bekleidung, Wäsche, Ausstattungs- und Sportartikeln sowie mit Schuhen	männl.	4 247	1 649	106	2 492
		weibl.	11 833	764	910	10 159
		insg.	16 080	2 413	1 016	12 651
43 3/4	Einzelhandel mit Eisen- und Metallwaren, Hausrat, Wohnbedarf u.ä.	männl.	6 338	1 858	88	4 392
		weibl.	5 758	446	1 010	4 302
		insg.	12 096	2 304	1 098	8 694
43 5	Einzelhandel mit Papierwaren und Druckerzeugnissen	männl.	825	445	40	340
		weibl.	1 922	298	241	1 383
		insg.	2 747	743	281	1 723
43 6	Einzelhandel mit pharmazeutischen, orthopädischen, medizinischen und kosmetischen Artikeln sowie mit Putz- und Reinigungsmitteln	männl.	1 691	929	34	728
		weibl.	4 461	210	530	3 721
		insg.	6 152	1 139	564	4 449
43 7/8	Einzelhandel mit Brennstoffen, Mineralölzeugnissen, Fahrzeugen, Maschinen und Büroeinrichtungen	männl.	4 587	1 269	64	3 254
		weibl.	1 677	135	474	1 068
		insg.	6 264	1 404	538	4 322
43 9	Einzelhandel mit sonstigen Waren	männl.	1 364	613	38	713
		weibl.	1 172	196	245	731
		insg.	2 536	809	283	1 444

1) Ohne Soldaten.

15c. Die Erwerbspersonen ¹⁾ nach Wirtschaftsgruppen und Stellung im Beruf

Nummer der Grundsystematik	Wirtschaftsgruppe Bezeichnung	Geschlecht	Erwerbspersonen 1) insgesamt	davon waren nach der Stellung im Beruf		
				Selbständige	Mithelfende Familienangehörige	Abhängige
50 7	Deutsche Bundespost	männl.	12 863	-	-	12 863
		weibl.	4 810	-	-	4 810
		insg.	17 673	-	-	17 673
50 00	Deutsche Bundesbahn	männl.	15 151	-	-	15 151
		weibl.	493	-	-	493
		insg.	15 644	-	-	15 644
50 05	Sonstige Eisenbahnen	männl.	750	-	-	750
		weibl.	62	-	-	62
		insg.	812	-	-	812
50 11	Personenbeförderung mit schienen- und oberleitungsgebundenen Fahrzeugen (ohne Eisenbahnen)	männl.	945	-	-	945
		weibl.	57	-	-	57
		insg.	1 002	-	-	1 002
50 10,2/9	Straßenverkehr (ohne Personenbeförderung mit schienen- und oberleitungsgebundenen Fahrzeugen)	männl.	10 390	2 320	152	7 918
		weibl.	1 316	154	376	786
		insg.	11 706	2 474	528	8 704
50 2/3	Schifffahrt, Wasserstraßen und Häfen	männl.	13 807	902	26	12 879
		weibl.	620	17	101	502
		insg.	14 427	919	127	13 381
50 4	Luftfahrt, Flugplätze	männl.	409	-	-	409
		weibl.	85	-	-	85
		insg.	494	-	-	494
50 5,9	Übriges Verkehrsgewerbe	männl.	2 475	206	13	2 256
		weibl.	814	22	34	758
		insg.	3 289	228	47	3 014
60 0/9	Kredit- und sonstige Finanzierungsinstitute	männl.	6 881	81	-	6 800
		weibl.	5 665	5	5	5 655
		insg.	12 546	86	5	12 455
61 0/9	Versicherungsgewerbe	männl.	3 671	869	8	2 794
		weibl.	2 444	135	103	2 206
		insg.	6 115	1 004	111	5 000
70 0	Gaststätten- und Beherbergungsgewerbe ⁺⁾	männl.	9 161	3 503	554	5 104
		weibl.	23 103	2 328	3 639	17 136
		insg.	32 264	5 831	4 193	22 240
70 10/4	Wäscherei, Chemische Reinigung und Bekleidungsfärberei, Heißmangelerei und Bügelerei	männl.	1 401	397	95	909
		weibl.	5 083	654	318	4 111
		insg.	6 484	1 051	413	5 020
70 16/8	Reinigung von Gebäuden, Räumen und Inventar (ohne Hausfassadenreinigung), Schornsteinfegergewerbe	männl.	1 369	370	-	999
		weibl.	1 028	5	19	1 004
		insg.	2 397	375	19	2 003
70 2	Friseur- und sonstige Körperpflegegewerbe	männl.	3 038	1 783	59	1 196
		weibl.	6 817	610	627	5 580
		insg.	9 855	2 393	686	6 776
70 6	Wissenschaft, Bildung, Erziehung und Sport ⁺⁾	männl.	11 629	400	6	11 223
		weibl.	9 998	300	72	9 626
		insg.	21 627	700	78	20 849
70 7	Kunst, Theater, Film, Rundfunk und Fernsehen ⁺⁾	männl.	1 930	539	25	1 366
		weibl.	1 460	170	116	1 174
		insg.	3 390	709	141	2 540
70 8	Verlags-, Literatur- und Pressewesen	männl.	1 674	357	11	1 306
		weibl.	1 784	151	65	1 568
		insg.	3 458	508	76	2 874
71 0/1	Gesundheits- und Veterinärwesen ⁺⁾	männl.	7 797	3 299	16	4 482
		weibl.	19 009	940	1 144	16 925
		insg.	26 806	4 239	1 160	21 407
71 2	Rechtsberatung, Wirtschaftsberatung und -prüfung	männl.	2 592	1 482	10	1 100
		weibl.	3 870	92	233	3 545
		insg.	6 462	1 574	243	4 645
71 3	Architektur- und Ingenieurbüros, Laboratorien und ähnliche Institute	männl.	2 028	860	4	1 164
		weibl.	1 056	21	138	897
		insg.	3 084	881	142	2 061
71 4	Wirtschaftswerbung (ohne Ausstellungs- und Messewesen)	männl.	466	207	1	258
		weibl.	240	40	22	178
		insg.	706	247	23	436

⁺⁾ Einschl. bestimmter Anstalten und Einrichtungen, auch wenn sie nicht als Unternehmen (oder Teil eines Unternehmens) betrieben werden (vgl. Liste im S. 12*).

1) Ohne Soldaten.

15c. Die Erwerbspersonen ¹⁾ nach Wirtschaftsgruppen und Stellung im Beruf

Nummer der Grundsystematik	Wirtschaftsgruppe Bezeichnung	Geschlecht	Erwerbspersonen 1) insgesamt	davon waren nach der Stellung im Beruf		
				Selbständige	Mithelfende Familienangehörige	Abhängige
				1	2	3
71 7	Grundstücks- und Wohnungswesen, Vermögensverwaltung	männl.	1 568	292	6	1 270
		weibl.	1 493	201	50	1 242
		insg.	3 061	493	56	2 512
71 87	Fotografisches Gewerbe	männl.	255	173	5	77
		weibl.	529	57	75	397
		insg.	784	230	80	474
71 80/6,8/9	Sonstige Dienstleistungen (ohne fotografisches Gewerbe) ^{+) 1)}	männl.	3 632	735	41	2 856
		weibl.	1 311	268	196	847
		insg.	4 943	1 003	237	3 703
80 0	Christliche Kirchen, Orden, religiöse und weltanschauliche Vereinigungen ⁺⁺⁾	männl.	1 762	4	-	1 758
		weibl.	993	-	-	993
		insg.	2 755	4	-	2 751
80 4/6	Organisationen des Wirtschaftslebens ⁺⁺⁾	männl.	2 028	-	-	2 028
		weibl.	1 239	-	-	1 239
		insg.	3 267	-	-	3 267
80 1/3,7	Übrige Organisationen ohne Erwerbscharakter ⁺⁺⁾	männl.	612	-	-	612
		weibl.	834	-	-	834
		insg.	1 446	-	-	1 446
85 0	Private Haushalte	männl.	118	-	-	118
		weibl.	16 818	-	-	16 818
		insg.	16 936	-	-	16 936
90 0, 2/7, 9 (ohne 90 20/2, 90 90 4)	Gebietskörperschaften (ohne Verteidigung und öffentliche Sicherheit) ⁺⁺⁾	männl.	34 565	-	-	34 565
		weibl.	13 010	1	-	13 009
		insg.	47 575	1	-	47 574
90 1	Verteidigung (ohne Dienststellen der Stationierungstreitkräfte)	männl.	8 645	-	-	8 645
		weibl.	2 551	-	-	2 551
		insg.	11 196	-	-	11 196
90 90 4	Dienststellen der Stationierungstreitkräfte	männl.	379	-	-	379
		weibl.	87	-	-	87
		insg.	466	-	-	466
90 20/2	Öffentliche Sicherheit	männl.	7 736	-	-	7 736
		weibl.	435	-	-	435
		insg.	8 171	-	-	8 171
96 0/9	Sozialversicherung ⁺⁺⁾	männl.	3 207	-	-	3 207
		weibl.	1 799	-	-	1 799
		insg.	5 006	-	-	5 006
-	Ohne Angabe	männl.	1 433	10	1	1 422
		weibl.	1 146	5	6	1 135
		insg.	2 579	15	7	2 557
Wirtschaftsgruppen insgesamt		männl.	634 834	106 026	16 405	512 403
		weibl.	351 305	20 046	74 717	256 542
		insg.	986 139	126 072	91 122	768 945

^{+) Einschl. bestimmter Anstalten und Einrichtungen, auch wenn sie nicht als Unternehmen (oder Teil eines Unternehmens) betrieben werden (vgl. Liste S. 12*).}
^{++) Ohne bestimmte Anstalten und Einrichtungen (vgl. Liste S. 12*).} 1) Ohne Soldaten.

Lfd. Nr.	Stellung im Beruf	Kreisfreie Stadt Flensburg			Kreisfreie Stadt Kiel		
		insgesamt	männlich	weiblich	insgesamt	männlich	weiblich
		1	2	3	4	5	6
Wirtschaftsabteilung 0: Land- und Forst							
1	Selbständige	134	119	15	217	188	29
2	Mithelfende Familienangehörige	82	18	64	154	29	125
3	Beamte	-	-	-	2	2	-
4	Angestellte	21	11	10	102	82	20
5	Arbeiter	150	113	37	610	485	125
6	Kaufmännische Lehrlinge u. dgl.	-	-	-	19	8	11
7	Gewerbliche Lehrlinge u. dgl.	19	12	7	50	37	13
8	ohne Angabe	-	-	-	-	-	-
9	Zusammen	406	273	133	1 154	831	323
Wirtschaftsabteilung 1: Energiewirtschaft							
10	Selbständige	-	-	-	-	-	-
11	Mithelfende Familienangehörige	-	-	-	-	-	-
12	Beamte	4	4	-	23	23	-
13	Angestellte	158	134	24	500	446	54
14	Arbeiter	297	282	15	976	935	41
15	Kaufmännische Lehrlinge u. dgl.	11	5	6	10	9	1
16	Gewerbliche Lehrlinge u. dgl.	32	32	-	35	35	-
17	ohne Angabe	-	-	-	-	-	-
18	Zusammen	502	457	45	1 544	1 448	96
Wirtschaftsabteilung 2: Verarbeitendes							
19	Selbständige	649	537	112	1 419	1 175	244
20	Mithelfende Familienangehörige	176	17	159	395	28	367
21	Beamte	2	2	-	6	6	-
22	Angestellte	1 962	1 216	746	7 382	4 862	2 520
23	Arbeiter	6 245	4 668	1 577	23 607	18 473	5 134
24	Kaufmännische Lehrlinge u. dgl.	242	88	154	609	215	394
25	Gewerbliche Lehrlinge u. dgl.	865	772	93	2 899	2 661	238
26	ohne Angabe	-	-	-	-	-	-
27	Zusammen	10 141	7 300	2 841	36 317	27 420	8 897
Wirtschaftsabteilung 3:							
28	Selbständige	222	209	13	527	512	15
29	Mithelfende Familienangehörige	30	4	26	93	9	84
30	Beamte	-	-	-	-	-	-
31	Angestellte	238	156	82	801	544	257
32	Arbeiter	2 252	2 234	18	5 900	5 861	39
33	Kaufmännische Lehrlinge u. dgl.	18	9	9	60	24	36
34	Gewerbliche Lehrlinge u. dgl.	380	376	4	884	873	11
35	ohne Angabe	-	-	-	-	-	-
36	Zusammen	3 140	2 988	152	8 265	7 823	442
Wirtschaftsabteilung 4:							
37	Selbständige	1 449	1 062	387	3 196	2 260	936
38	Mithelfende Familienangehörige	466	64	402	1 081	140	941
39	Beamte	-	-	-	-	-	-
40	Angestellte	3 058	1 153	1 905	9 046	3 224	5 822
41	Arbeiter	1 121	772	349	3 130	1 980	1 150
42	Kaufmännische Lehrlinge u. dgl.	888	246	642	2 527	724	1 803
43	Gewerbliche Lehrlinge u. dgl.	118	89	29	258	200	58
44	ohne Angabe	-	-	-	1	1	-
45	Zusammen	7 100	3 386	3 714	19 239	8 529	10 710
Wirtschaftsabteilung 5: Verkehr							
46	Selbständige	135	118	17	380	359	21
47	Mithelfende Familienangehörige	17	7	10	46	11	35
48	Beamte	1 149	1 036	113	2 318	2 019	299
49	Angestellte	873	654	219	1 740	1 215	525
50	Arbeiter	1 361	1 279	82	3 668	3 328	340
51	Kaufmännische Lehrlinge u. dgl.	100	68	32	136	98	38
52	Gewerbliche Lehrlinge u. dgl.	53	53	-	289	288	1
53	ohne Angabe	-	-	-	4	3	1
54	Zusammen	3 688	3 215	473	8 581	7 321	1 260
Wirtschaftsabteilung 6: Kreditinstitute							
55	Selbständige	57	52	5	126	109	17
56	Mithelfende Familienangehörige	6	-	6	10	1	9
57	Beamte	27	27	-	85	85	-
58	Angestellte	464	261	203	2 865	1 532	1 333
59	Arbeiter	36	8	28	215	54	161
60	Kaufmännische Lehrlinge u. dgl.	105	34	71	356	214	142
61	Gewerbliche Lehrlinge u. dgl.	-	-	-	2	1	1
62	ohne Angabe	-	-	-	-	-	-
63	Zusammen	695	382	313	3 659	1 996	1 663

1) Ohne Soldaten.

abteilungen und Stellung im Beruf in den Kreisen

Kreisfreie Stadt Lübeck			Kreisfreie Stadt Neumünster			Kreis Eckernförde			Lfd. Nr.
insgesamt	männlich	weiblich	insgesamt	männlich	weiblich	insgesamt	männlich	weiblich	
7	8	9	10	11	12	13	14	15	
wirtschaft, Tierhaltung und Fischerei									
535	493	42	97	89	8	1 994	1 857	137	1
414	66	348	92	13	79	2 624	580	2 044	2
4	4	-	1	1	-	2	2	-	3
78	44	34	16	12	4	223	167	56	4
1 053	717	336	185	129	56	2 641	2 129	512	5
6	2	4	3	2	1	6	1	5	6
62	40	22	19	9	10	84	72	12	7
-	-	-	-	-	-	-	-	-	8
2 152	1 366	786	413	255	158	7 574	4 808	2 766	9
und Wasserversorgung, Bergbau									
-	-	-	-	-	-	-	-	-	10
-	-	-	-	-	-	-	-	-	11
1	1	-	-	-	-	1	1	-	12
420	375	45	140	116	24	45	39	6	13
880	822	58	236	217	19	69	63	6	14
8	8	-	4	4	-	-	-	-	15
6	6	-	8	8	-	3	3	-	16
-	-	-	-	-	-	-	-	-	17
1 315	1 212	103	388	345	43	118	106	12	18
Gewerbe (ohne Baugewerbe)									
1 387	1 155	232	505	422	83	477	424	53	19
431	34	397	176	11	165	156	18	138	20
8	8	-	-	-	-	2	2	-	21
6 955	4 307	2 648	2 324	1 474	850	549	356	193	22
26 497	18 914	7 583	9 997	6 000	3 997	3 308	2 482	826	23
628	195	433	202	88	114	87	22	65	24
2 355	2 106	249	823	680	143	674	582	92	25
-	-	-	-	-	-	-	-	-	26
38 261	26 719	11 542	14 027	8 675	5 352	5 253	3 886	1 367	27
Baugewerbe									
500	483	17	167	163	4	173	168	5	28
91	10	81	37	4	33	19	3	16	29
-	-	-	-	-	-	-	-	-	30
613	404	209	157	103	54	149	107	42	31
5 431	5 395	36	1 947	1 936	11	2 568	2 557	11	32
45	12	33	18	4	14	11	4	7	33
853	847	6	286	282	4	350	349	1	34
-	-	-	-	-	-	-	-	-	35
7 533	7 151	382	2 612	2 492	120	3 270	3 188	82	36
Handel									
3 095	2 397	698	1 065	810	255	595	434	161	37
1 121	121	1 000	429	47	382	281	31	250	38
-	-	-	-	-	-	-	-	-	39
7 979	2 954	5 025	1 898	658	1 240	1 144	389	755	40
2 998	2 063	935	754	542	212	503	392	111	41
2 052	475	1 577	498	133	365	426	99	327	42
240	176	64	96	76	20	58	45	13	43
-	-	-	-	-	-	-	-	-	44
17 485	8 186	9 299	4 740	2 266	2 474	3 007	1 390	1 617	45
und Nachrichtenübermittlung									
291	277	14	79	77	2	60	56	4	46
49	8	41	17	3	14	10	1	9	47
2 262	2 095	167	949	912	37	290	268	22	48
1 782	1 354	428	266	145	121	165	113	52	49
3 800	3 586	214	1 633	1 577	56	446	418	28	50
148	98	50	27	21	6	9	6	3	51
119	118	1	90	90	-	37	37	-	52
1	1	-	-	-	-	-	-	-	53
8 452	7 537	915	3 061	2 825	236	1 017	899	118	54
und Versicherungsgewerbe									
112	105	7	41	35	6	16	14	2	55
11	-	11	6	-	6	3	-	3	56
25	25	-	9	9	-	7	-	-	57
1 626	890	736	277	162	115	232	129	103	58
159	22	137	34	3	31	18	9	9	59
220	96	124	43	29	14	74	37	37	60
2	1	1	-	-	-	-	-	-	61
-	-	-	-	-	-	-	-	-	62
2 155	1 139	1 016	410	238	172	350	196	154	63

Lfd. Nr.	Stellung im Beruf	Kreisfreie Stadt Flensburg			Kreisfreie Stadt Kiel		
		insgesamt	männlich	weiblich	insgesamt	männlich	weiblich
		1	2	3	4	5	6
Wirtschaftsabteilung 7: Dienstleistungen,							
64	Selbständige	833	600	233	2 132	1 505	627
65	Mithelfende Familienangehörige	219	26	193	557	66	491
66	Beamte	623	391	232	1 761	1 182	579
67	Angestellte	2 002	653	1 349	6 489	2 146	4 343
68	Arbeiter	2 067	529	1 538	5 648	1 599	4 049
69	Kaufmännische Lehrlinge u. dgl.	258	33	225	804	77	727
70	Gewerbliche Lehrlinge u. dgl.	233	48	185	569	185	384
71	ohne Angabe	-	-	-	3	1	2
72	Zusammen	6 235	2 280	3 955	17 963	6 761	11 202
Wirtschaftsabteilung 8: Organisationen ohne							
73	Selbständige	1	1	-	1	1	-
74	Mithelfende Familienangehörige	-	-	-	-	-	-
75	Beamte	46	44	2	115	115	-
76	Angestellte	337	98	239	1 231	447	784
77	Arbeiter	687	12	675	1 220	54	1 166
78	Kaufmännische Lehrlinge u. dgl.	10	1	9	83	5	78
79	Gewerbliche Lehrlinge u. dgl.	4	-	4	39	-	39
80	ohne Angabe	-	-	-	-	-	-
81	Zusammen	1 085	156	929	2 689	622	2 067
Wirtschaftsabteilung 9: Gebietskörper							
82	Selbständige	-	-	-	-	-	-
83	Mithelfende Familienangehörige	-	-	-	-	-	-
84	Beamte	1 426	1 399	27	4 587	4 431	156
85	Angestellte	2 143	1 263	880	6 129	3 448	2 681
86	Arbeiter	891	572	319	2 723	1 975	748
87	Kaufmännische Lehrlinge u. dgl.	54	35	19	178	102	76
88	Gewerbliche Lehrlinge u. dgl.	1	1	-	63	63	-
89	ohne Angabe	1	1	-	3	3	-
90	Zusammen	4 516	3 271	1 245	13 683	10 022	3 661
Ohne Angabe der							
91	Selbständige	1	1	-	7	4	3
92	Mithelfende Familienangehörige	-	-	-	3	1	2
93	Beamte	1	1	-	-	-	-
94	Angestellte	19	7	12	35	14	21
95	Arbeiter	47	32	15	62	49	13
96	Kaufmännische Lehrlinge u. dgl.	1	-	1	4	3	1
97	Gewerbliche Lehrlinge u. dgl.	1	-	1	3	2	1
98	ohne Angabe	92	56	36	450	241	209
99	Zusammen	162	97	65	564	314	250
Wirtschaftsabteilungen							
100	Selbständige	3 481	2 699	782	8 005	6 113	1 892
101	Mithelfende Familienangehörige	996	136	860	2 339	285	2 054
102	Beamte	3 278	2 904	374	8 897	7 863	1 034
103	Angestellte	11 275	5 606	5 669	36 320	17 960	18 360
104	Arbeiter	15 154	10 501	4 653	47 759	34 793	12 966
105	Kaufmännische Lehrlinge u. dgl.	1 687	519	1 168	4 786	1 479	3 307
106	Gewerbliche Lehrlinge u. dgl.	1 706	1 383	323	5 091	4 345	746
107	ohne Angabe	93	57	36	461	249	212
108	Zusammen	37 670	23 805	13 865	113 658	73 087	40 571

+) Einschl. bestimmter Anstalten und Einrichtungen, auch wenn sie nicht als Unternehmen (oder Teil eines Unternehmens) betrieben werden (vgl. Liste 1) Ohne Soldaten.

abteilungen und Stellung im Beruf in den Kreisen

Kreisfreie Stadt Lübeck			Kreisfreie Stadt Neumünster			Kreis Eckernförde			Lfd. Nr.
insgesamt	männlich	weiblich	insgesamt	männlich	weiblich	insgesamt	männlich	weiblich	
7	8	9	10	11	12	13	14	15	
soweit nicht an anderer Stelle genannt ⁺⁾									
2 256	1 593	663	569	427	142	437	332	105	64
631	75	556	187	16	171	197	12	185	65
1 232	736	496	400	249	151	361	240	121	66
4 393	1 657	2 736	1 015	335	680	587	209	378	67
4 323	1 369	2 954	1 275	350	925	843	223	620	68
573	47	526	173	36	137	103	4	99	69
494	124	370	148	39	109	111	26	85	70
-	-	-	-	-	-	-	-	-	71
13 902	5 601	8 301	3 767	1 452	2 315	2 639	1 046	1 593	72
Erwerbscharakter und Private Haushalte ⁺⁺⁾									
2	2	-	-	-	-	-	-	-	73
-	-	-	-	-	-	-	-	-	74
87	85	2	22	20	2	28	28	-	75
745	240	505	250	105	145	180	87	93	76
1 138	36	1 102	333	7	326	594	17	577	77
20	-	20	5	-	5	6	1	5	78
71	54	17	6	-	6	14	-	14	79
-	-	-	-	-	-	-	-	-	80
2 063	417	1 646	616	132	484	822	133	689	81
schaften und Sozialversicherung ⁺⁺⁾									
-	-	-	-	-	-	-	-	-	82
-	-	-	-	-	-	-	-	-	83
3 869	3 746	123	817	795	22	370	362	8	84
3 170	1 893	1 277	959	531	428	716	447	269	85
1 612	925	687	604	373	231	666	562	104	86
168	73	95	24	11	13	41	12	29	87
4	4	-	2	1	1	20	20	-	88
3	1	2	-	-	-	-	-	-	89
8 826	6 642	2 184	2 406	1 711	695	1 813	1 403	410	90
Wirtschaftsabteilung									
1	-	1	-	-	-	-	-	-	91
-	-	-	-	-	-	-	-	-	92
27	4	23	7	4	3	-	-	-	93
52	30	22	10	7	3	-	-	-	94
3	2	1	1	1	-	-	-	-	95
3	2	1	-	-	-	-	-	-	96
149	71	78	71	40	31	37	35	2	97
235	109	126	89	52	37	37	35	2	98
zusammen									
8 179	6 505	1 674	2 523	2 023	500	3 752	3 285	467	100
2 748	314	2 434	944	94	850	3 290	645	2 645	101
7 488	6 700	788	2 198	1 986	212	1 061	910	151	102
27 788	14 122	13 666	7 309	3 645	3 664	3 990	2 043	1 947	103
47 943	33 879	14 064	17 008	11 141	5 867	11 656	8 852	2 804	104
3 871	1 008	2 863	998	329	669	763	186	577	105
4 209	3 478	731	1 478	1 185	293	1 351	1 134	217	106
153	73	80	71	40	31	37	35	2	107
102 379	66 079	36 300	32 529	20 443	12 086	25 900	17 090	8 810	108

S. 12*). - ++) Ohne bestimmte Anstalten und Einrichtungen (vgl. Liste S. 12*).

Lfd. Nr.	Stellung im Beruf	Kreis Eiderstedt			Kreis Eutin		
		insgesamt	männlich	weiblich	insgesamt	männlich	weiblich
		16	17	18	19	20	21
Wirtschaftsabteilung 0: Land- und Forst							
1	Selbständige	1 132	1 015	117	1 378	1 227	151
2	Mithelfende Familienangehörige	1 328	186	1 142	1 566	325	1 241
3	Beamte	-	-	-	10	10	-
4	Angestellte	11	11	-	156	117	39
5	Arbeiter	309	256	53	2 177	1 702	475
6	Kaufmännische Lehrlinge u. dgl.	-	-	-	5	5	-
7	Gewerbliche Lehrlinge u. dgl.	19	15	4	100	73	27
8	ohne Angabe	-	-	-	-	-	-
9	Zusammen	2 799	1 483	1 316	5 392	3 459	1 933
Wirtschaftsabteilung 1: Energiewirtschaft							
10	Selbständige	-	-	-	-	-	-
11	Mithelfende Familienangehörige	-	-	-	-	-	-
12	Beamte	1	1	-	1	1	-
13	Angestellte	10	8	2	88	71	17
14	Arbeiter	16	12	4	191	177	14
15	Kaufmännische Lehrlinge u. dgl.	-	-	-	4	2	2
16	Gewerbliche Lehrlinge u. dgl.	-	-	-	3	3	-
17	ohne Angabe	-	-	-	-	-	-
18	Zusammen	27	21	6	287	254	33
Wirtschaftsabteilung 2: Verarbeitendes							
19	Selbständige	171	151	20	767	660	107
20	Mithelfende Familienangehörige	57	7	50	251	29	222
21	Beamte	-	-	-	-	-	-
22	Angestellte	101	63	38	1 546	928	618
23	Arbeiter	557	462	95	7 504	5 346	2 158
24	Kaufmännische Lehrlinge u. dgl.	7	3	4	201	72	129
25	Gewerbliche Lehrlinge u. dgl.	125	118	7	870	784	86
26	ohne Angabe	-	-	-	-	-	-
27	Zusammen	1 018	804	214	11 139	7 819	3 320
Wirtschaftsabteilung 3:							
28	Selbständige	99	97	2	297	290	7
29	Mithelfende Familienangehörige	15	1	14	54	8	46
30	Beamte	-	-	-	-	-	-
31	Angestellte	32	24	8	138	95	43
32	Arbeiter	601	600	1	3 064	3 056	8
33	Kaufmännische Lehrlinge u. dgl.	1	-	1	20	4	16
34	Gewerbliche Lehrlinge u. dgl.	75	75	-	360	357	3
35	ohne Angabe	-	-	-	-	-	-
36	Zusammen	823	797	26	3 933	3 810	123
Wirtschaftsabteilung 4:							
37	Selbständige	217	176	41	1 154	857	297
38	Mithelfende Familienangehörige	148	6	142	523	64	459
39	Beamte	-	-	-	-	-	-
40	Angestellte	226	87	139	1 778	632	1 146
41	Arbeiter	131	119	12	766	612	154
42	Kaufmännische Lehrlinge u. dgl.	87	32	55	621	179	442
43	Gewerbliche Lehrlinge u. dgl.	18	8	10	118	72	46
44	ohne Angabe	-	-	-	-	-	-
45	Zusammen	827	428	399	4 960	2 416	2 544
Wirtschaftsabteilung 5: Verkehr							
46	Selbständige	33	33	-	131	127	4
47	Mithelfende Familienangehörige	12	7	5	21	5	16
48	Beamte	82	72	10	529	492	37
49	Angestellte	55	37	18	330	211	119
50	Arbeiter	138	130	8	864	820	44
51	Kaufmännische Lehrlinge u. dgl.	-	-	-	30	20	10
52	Gewerbliche Lehrlinge u. dgl.	11	11	-	30	30	-
53	ohne Angabe	-	-	-	1	1	-
54	Zusammen	331	290	41	1 936	1 706	230
Wirtschaftsabteilung 6: Kreditinstitute							
55	Selbständige	6	5	1	53	45	8
56	Mithelfende Familienangehörige	2	-	2	5	1	4
57	Beamte	2	2	-	8	8	-
58	Angestellte	76	47	29	358	189	169
59	Arbeiter	6	3	3	32	19	13
60	Kaufmännische Lehrlinge u. dgl.	23	12	11	81	34	47
61	Gewerbliche Lehrlinge u. dgl.	1	-	1	1	-	1
62	ohne Angabe	-	-	-	-	-	-
63	Zusammen	116	69	47	538	296	242

1) Ohne Soldaten.

abteilungen und Stellung im Beruf in den Kreisen

Kreis Flensburg - Land			Kreis Herzogtum Lauenburg			Kreis Husum			Lfd. Nr.
insgesamt	männlich	weiblich	insgesamt	männlich	weiblich	insgesamt	männlich	weiblich	
22	23	24	25	26	27	28	29	30	
wirtschaft, Tierhaltung und Fischerei									
3 365	3 109	256	2 689	2 386	303	3 323	3 021	302	1
4 174	809	3 365	4 141	899	3 242	4 210	951	3 259	2
4	4	-	25	25	-	2	2	-	3
102	88	14	203	172	31	24	20	4	4
2 339	1 745	594	3 108	2 565	543	998	804	194	5
1	-	1	6	5	1	5	-4	1	6
140	111	29	76	57	19	74	60	14	7
-	-	-	-	-	-	-	-	-	8
10 125	5 866	4 259	10 248	6 109	4 139	8 636	4 862	3 774	9
und Wasserversorgung, Bergbau									
-	-	-	-	-	-	-	-	-	10
-	-	-	-	-	-	-	-	-	11
-	-	-	1	1	-	7	7	-	12
39	36	3	169	138	31	46	41	5	13
101	97	4	275	262	13	107	103	4	14
3	1	2	5	3	2	6	5	1	15
9	9	-	1	1	-	1	1	-	16
-	-	-	-	-	-	-	-	-	17
152	143	9	451	405	46	167	157	10	18
Gewerbe (ohne Baugewerbe)									
543	499	44	1 029	894	135	516	453	63	19
174	21	153	361	54	307	190	17	173	20
-	-	-	-	-	-	-	-	-	21
514	324	190	2 446	1 453	993	324	214	110	22
2 891	2 232	659	12 071	8 891	3 180	1 442	1 152	290	23
77	24	53	241	89	152	38	15	23	24
522	471	51	1 226	1 121	105	487	438	49	25
-	-	-	-	-	-	-	-	-	26
4 721	3 571	1 150	17 374	12 502	4 872	2 997	2 289	708	27
Baugewerbe									
211	207	4	360	353	7	249	246	3	28
27	5	22	72	11	61	33	6	27	29
-	-	-	-	-	-	-	-	-	30
114	84	30	305	215	90	103	76	27	31
2 242	2 240	2	5 369	5 355	14	2 420	2 413	7	32
10	2	8	15	7	8	6	4	2	33
247	247	-	533	529	4	274	273	1	34
-	-	-	-	-	-	-	-	-	35
2 851	2 785	66	6 654	6 470	184	3 085	3 018	67	36
Handel									
594	471	123	1 636	1 245	391	699	568	131	37
254	26	228	787	102	685	325	32	293	38
-	-	-	-	-	-	-	-	-	39
837	327	510	2 670	963	1 707	1 138	526	612	40
449	364	85	1 042	818	224	594	501	93	41
354	101	253	738	197	541	369	109	260	42
63	36	27	138	82	56	91	70	21	43
-	-	-	-	-	-	-	-	-	44
2 551	1 325	1 226	7 011	3 407	3 604	3 216	1 806	1 410	45
und Nachrichtenübermittlung									
84	75	9	231	213	18	86	83	3	46
16	4	12	73	23	50	13	4	9	47
278	262	16	846	805	41	700	671	29	48
218	172	46	677	446	231	178	116	62	49
564	527	37	1 175	1 098	77	645	614	31	50
23	11	12	71	49	22	8	6	2	51
18	18	-	49	48	1	42	42	-	52
-	-	-	-	-	-	-	-	-	53
1 201	1 069	132	3 122	2 682	440	1 672	1 536	136	54
und Versicherungsgewerbe									
18	17	1	78	70	8	23	20	3	55
4	-	4	14	2	12	1	-	1	56
2	1	1	13	13	-	16	16	-	57
197	125	72	677	394	283	292	180	112	58
44	32	12	78	42	36	46	29	17	59
58	25	33	128	55	73	68	27	41	60
-	-	-	2	2	-	-	-	-	61
-	-	-	-	-	-	-	-	-	62
323	200	123	990	578	412	446	272	174	63

Lfd. Nr.	Stellung im Beruf	Kreis Eiderstedt			Kreis Eutin		
		insgesamt	männlich	weiblich	insgesamt	männlich	weiblich
		16	17	18	19	20	21
Wirtschaftsabteilung 7: Dienstleistungen,							
64	Selbständige	267	154	113	1 157	700	457
65	Mithelfende Familienangehörige	107	12	95	449	62	387
66	Beamte	138	111	27	555	375	180
67	Angestellte	375	63	312	1 490	440	1 050
68	Arbeiter	411	70	341	1 943	476	1 467
69	Kaufmännische Lehrlinge u. dgl.	44	5	39	195	19	176
70	Gewerbliche Lehrlinge u. dgl.	34	3	31	243	43	200
71	ohne Angabe	-	-	-	-	-	-
72	Zusammen	1 376	418	958	6 032	2 115	3 917
Wirtschaftsabteilung 8: Organisationen ohne							
73	Selbständige	-	-	-	-	-	-
74	Mithelfende Familienangehörige	-	-	-	-	-	-
75	Beamte	14	14	-	34	34	-
76	Angestellte	47	22	25	242	97	145
77	Arbeiter	226	10	216	761	25	736
78	Kaufmännische Lehrlinge u. dgl.	1	-	1	6	1	5
79	Gewerbliche Lehrlinge u. dgl.	4	-	4	39	1	38
80	ohne Angabe	-	-	-	-	-	-
81	Zusammen	292	46	246	1 082	158	924
Wirtschaftsabteilung 9: Gebietskörper							
82	Selbständige	-	-	-	-	-	-
83	Mithelfende Familienangehörige	-	-	-	-	-	-
84	Beamte	92	91	1	1 222	1 202	20
85	Angestellte	205	127	78	843	506	337
86	Arbeiter	438	398	40	556	372	184
87	Kaufmännische Lehrlinge u. dgl.	14	10	4	62	21	41
88	Gewerbliche Lehrlinge u. dgl.	-	-	-	3	2	1
89	ohne Angabe	-	-	-	1	1	-
90	Zusammen	749	626	123	2 687	2 104	583
Ohne Angabe der							
91	Selbständige	-	-	-	1	-	1
92	Mithelfende Familienangehörige	-	-	-	-	-	-
93	Beamte	-	-	-	-	-	-
94	Angestellte	-	-	-	3	2	1
95	Arbeiter	-	-	-	6	5	1
96	Kaufmännische Lehrlinge u. dgl.	-	-	-	-	-	-
97	Gewerbliche Lehrlinge u. dgl.	-	-	-	-	-	-
98	ohne Angabe	14	6	8	79	68	11
99	Zusammen	14	6	8	89	75	14
Wirtschaftsabteilungen							
100	Selbständige	1 925	1 631	294	4 938	3 906	1 032
101	Mithelfende Familienangehörige	1 669	219	1 450	2 869	494	2 375
102	Beamte	329	291	38	2 359	2 122	237
103	Angestellte	1 138	489	649	6 972	3 288	3 684
104	Arbeiter	2 833	2 060	773	17 864	12 610	5 254
105	Kaufmännische Lehrlinge u. dgl.	177	62	115	1 225	357	868
106	Gewerbliche Lehrlinge u. dgl.	287	230	57	1 767	1 365	402
107	ohne Angabe	14	6	8	81	70	11
108	Zusammen	8 372	4 988	3 384	38 075	24 212	13 863

+) Einschl. bestimmter Anstalten und Einrichtungen, auch wenn sie nicht als Unternehmen (oder Teil eines Unternehmens) betrieben werden (vgl. Liste 1) Ohne Soldaten.

abteilungen und Stellung im Beruf in den Kreisen

Kreis Flensburg - Land			Kreis Herzogtum Lauenburg			Kreis Husum			Lfd. Nr.
insgesamt	männlich	weiblich	insgesamt	männlich	weiblich	insgesamt	männlich	weiblich	
22	23	24	25	26	27	28	29	30	
soweit nicht an anderer Stelle genannt +)									
397	288	109	1 116	829	287	508	387	121	64
184	19	165	478	52	426	234	20	214	65
318	216	102	692	453	239	397	253	144	66
511	135	376	1 861	595	1 266	492	139	353	67
580	128	452	1 790	527	1 263	587	141	446	68
57	6	51	154	22	132	120	20	100	69
107	20	87	249	45	204	119	33	86	70
-	-	-	-	-	-	-	-	-	71
2 154	812	1 342	6 340	2 523	3 817	2 457	993	1 464	72
Erwerbscharakter und Private Haushalte ++)									
-	-	-	-	-	-	-	-	-	73
-	-	-	-	-	-	-	-	-	74
30	30	-	53	53	-	37	37	-	75
210	129	81	331	124	207	183	89	94	76
589	15	574	791	28	763	549	17	532	77
4	-	4	11	2	9	7	3	4	78
50	-	50	25	-	25	30	20	10	79
-	-	-	-	-	-	-	-	-	80
883	174	709	1 211	207	1 004	806	166	640	81
schaften und Sozialversicherung ++)									
-	-	-	-	-	-	-	-	-	82
-	-	-	-	-	-	-	-	-	83
298	291	7	1 442	1 418	24	330	324	6	84
458	280	178	1 135	703	432	634	442	192	85
441	333	108	706	476	230	995	869	126	86
19	7	12	67	45	22	38	19	19	87
-	-	-	4	4	-	2	1	1	88
1	1	-	-	-	-	-	-	-	89
1 217	912	305	3 354	2 646	708	1 999	1 655	344	90
Wirtschaftsabteilung									
-	-	-	1	1	-	-	-	-	91
-	-	-	-	-	-	-	-	-	92
-	-	-	-	-	-	-	-	-	93
3	1	2	7	4	3	1	-	1	94
5	2	3	16	9	7	6	6	-	95
2	-	2	1	1	-	2	2	-	96
-	-	-	1	-	1	-	-	-	97
32	20	12	58	36	22	12	4	8	98
42	23	19	84	51	33	21	12	9	99
zusammen									
5 212	4 666	546	7 140	5 991	1 149	5 404	4 778	626	100
4 833	884	3 949	5 926	1 143	4 783	5 006	1 030	3 976	101
930	804	126	3 072	2 768	304	1 489	1 310	179	102
3 203	1 701	1 502	10 481	5 207	5 274	3 415	1 843	1 572	103
10 245	7 715	2 530	26 421	20 071	6 350	8 389	6 649	1 740	104
608	177	431	1 437	475	962	667	214	453	105
1 156	912	244	2 304	1 889	415	1 120	938	182	106
33	21	12	58	36	22	12	4	8	107
26 220	16 880	9 340	56 839	37 580	19 259	25 502	16 766	8 736	108

S. 12*) - ++) Ohne bestimmte Anstalten und Einrichtungen (vgl. Liste S. 12*).

Lfd. Nr.	Stellung im Beruf	Kreis Norderdithmarschen			Kreis Oldenburg (Holstein)		
		insgesamt	männlich	weiblich	insgesamt	männlich	weiblich
		31	32	33	34	35	36
Wirtschaftsabteilung 0: Land- und Forst							
1	Selbständige	2 303	2 091	212	2 037	1 877	160
2	Mithelfende Familienangehörige	3 309	719	2 590	2 249	450	1 799
3	Beamte	-	-	-	3	3	-
4	Angestellte	35	25	10	166	131	35
5	Arbeiter	1 459	1 189	270	3 313	2 822	491
6	Kaufmännische Lehrlinge u. dgl.	1	1	-	3	2	1
7	Gewerbliche Lehrlinge u. dgl.	55	40	15	122	101	21
8	ohne Angabe	-	-	-	-	-	-
9	Zusammen	7 162	4 065	3 097	7 893	5 386	2 507
Wirtschaftsabteilung 1: Energiewirtschaft							
10	Selbständige	2	2	-	-	-	-
11	Mithelfende Familienangehörige	1	1	-	-	-	-
12	Beamte	3	3	-	1	1	-
13	Angestellte	110	83	27	57	41	16
14	Arbeiter	241	233	8	112	94	18
15	Kaufmännische Lehrlinge u. dgl.	5	3	2	3	-	3
16	Gewerbliche Lehrlinge u. dgl.	12	12	-	4	4	-
17	ohne Angabe	-	-	-	-	-	-
18	Zusammen	374	337	37	177	140	37
Wirtschaftsabteilung 2: Verarbeitendes							
19	Selbständige	601	521	80	587	515	72
20	Mithelfende Familienangehörige	216	22	194	157	18	139
21	Beamte	-	-	-	-	-	-
22	Angestellte	646	420	226	440	247	193
23	Arbeiter	2 146	1 748	398	2 448	1 690	758
24	Kaufmännische Lehrlinge u. dgl.	79	28	51	68	18	50
25	Gewerbliche Lehrlinge u. dgl.	503	448	55	565	523	42
26	ohne Angabe	-	-	-	-	-	-
27	Zusammen	4 191	3 187	1 004	4 265	3 011	1 254
Wirtschaftsabteilung 3:							
28	Selbständige	230	224	6	206	201	5
29	Mithelfende Familienangehörige	38	6	32	42	10	32
30	Beamte	-	-	-	-	-	-
31	Angestellte	70	54	16	161	115	46
32	Arbeiter	1 823	1 818	5	3 287	3 277	10
33	Kaufmännische Lehrlinge u. dgl.	11	5	6	22	6	16
34	Gewerbliche Lehrlinge u. dgl.	263	262	1	369	366	3
35	ohne Angabe	-	-	-	-	-	-
36	Zusammen	2 435	2 369	66	4 087	3 975	112
Wirtschaftsabteilung 4:							
37	Selbständige	933	734	199	878	677	201
38	Mithelfende Familienangehörige	403	40	363	425	52	373
39	Beamte	-	-	-	-	-	-
40	Angestellte	1 140	506	634	1 343	511	832
41	Arbeiter	596	485	111	737	601	136
42	Kaufmännische Lehrlinge u. dgl.	401	119	282	470	117	353
43	Gewerbliche Lehrlinge u. dgl.	65	48	17	85	58	27
44	ohne Angabe	-	-	-	-	-	-
45	Zusammen	3 538	1 932	1 606	3 938	2 016	1 922
Wirtschaftsabteilung 5: Verkehr							
46	Selbständige	75	73	2	128	116	12
47	Mithelfende Familienangehörige	16	6	10	27	8	19
48	Beamte	451	407	44	785	753	32
49	Angestellte	229	102	127	251	160	91
50	Arbeiter	497	455	42	766	717	49
51	Kaufmännische Lehrlinge u. dgl.	11	5	6	7	6	1
52	Gewerbliche Lehrlinge u. dgl.	20	20	-	28	28	-
53	ohne Angabe	-	-	-	-	-	-
54	Zusammen	1 299	1 068	231	1 992	1 788	204
Wirtschaftsabteilung 6: Kreditinstitute							
55	Selbständige	28	23	5	34	26	8
56	Mithelfende Familienangehörige	2	2	-	2	-	2
57	Beamte	10	10	-	6	6	-
58	Angestellte	266	166	100	238	147	91
59	Arbeiter	28	11	17	18	5	13
60	Kaufmännische Lehrlinge u. dgl.	80	32	48	57	26	31
61	Gewerbliche Lehrlinge u. dgl.	-	-	-	1	1	-
62	ohne Angabe	-	-	-	-	-	-
63	Zusammen	414	244	170	356	211	145

1) Ohne Soldaten.

abteilungen und Stellung im Beruf in den Kreisen

Kreis Pinneberg			Kreis Plön			Kreis Rendsburg			Lfd. Nr.
insgesamt	männlich	weiblich	insgesamt	männlich	weiblich	insgesamt	männlich	weiblich	
37	38	39	40	41	42	43	44	45	
wirtschaft, Tierhaltung und Fischerei									
3 144	2 802	342	3 005	2 769	236	4 289	3 915	374	1
3 835	772	3 063	4 015	874	3 141	6 470	1 398	5 072	2
6	6	-	2	2	-	13	13	-	3
562	297	265	318	245	73	180	131	49	4
3 651	2 727	924	3 739	3 071	668	3 189	2 376	813	5
47	12	35	13	11	2	9	4	5	6
246	201	45	175	134	41	160	136	24	7
-	-	-	-	-	-	-	-	-	8
11 491	6 817	4 674	11 267	7 106	4 161	14 310	7 973	6 337	9
und Wasserversorgung, Bergbau									
-	-	-	-	-	-	1	1	-	10
-	-	-	1	1	-	-	-	-	11
5	5	-	5	5	-	1	1	-	12
349	277	72	93	79	14	390	308	82	13
637	608	29	258	240	18	638	571	67	14
9	4	5	2	1	1	18	14	4	15
6	6	-	4	4	-	62	62	-	16
1	1	-	-	-	-	-	-	-	17
1 007	901	106	363	330	33	1 110	957	153	18
Gewerbe (ohne Baugewerbe)									
1 672	1 445	227	739	658	81	1 183	1 034	149	19
510	59	451	258	32	226	383	55	328	20
2	2	-	1	1	-	6	6	-	21
6 818	3 974	2 844	1 430	877	553	2 747	1 752	995	22
22 506	15 474	7 032	7 435	5 910	1 525	12 161	9 548	2 613	23
523	221	302	183	43	140	269	98	171	24
1 873	1 677	196	1 043	944	99	1 506	1 326	180	25
2	2	-	1	-	1	-	-	-	26
33 906	22 854	11 052	11 090	8 465	2 625	18 255	13 819	4 436	27
Baugewerbe									
682	670	12	300	293	7	453	444	9	28
115	14	101	55	6	49	74	12	62	29
-	-	-	-	-	-	-	-	-	30
621	425	196	253	177	76	459	333	126	31
7 823	7 796	27	4 169	4 157	12	5 327	5 300	27	32
33	14	19	28	6	22	46	17	29	33
682	675	7	520	515	5	674	669	5	34
-	-	-	-	-	-	-	-	-	35
9 956	9 594	362	5 325	5 154	171	7 033	6 775	258	36
Handel									
2 919	2 178	741	1 132	802	330	1 939	1 464	475	37
1 236	136	1 100	509	73	436	863	95	768	38
-	-	-	-	-	-	-	-	-	39
5 875	2 172	3 703	1 946	688	1 258	3 233	1 226	2 007	40
2 105	1 534	571	862	679	183	1 463	1 104	359	41
1 236	396	840	717	159	558	1 016	232	784	42
185	132	53	100	72	28	158	108	50	43
-	-	-	-	-	-	-	-	-	44
13 556	6 548	7 008	5 266	2 473	2 793	8 672	4 229	4 443	45
und Nachrichtenübermittlung									
336	322	14	155	149	6	226	214	12	46
56	9	47	27	11	16	36	12	24	47
1 871	1 716	155	470	432	38	800	742	58	48
1 901	1 260	641	356	261	95	643	445	198	49
3 029	2 815	214	870	814	56	1 513	1 421	92	50
125	90	35	28	20	8	51	31	20	51
191	188	3	43	43	-	77	77	-	52
1	1	-	1	1	-	2	2	-	53
7 510	6 401	1 109	1 950	1 731	219	3 348	2 944	404	54
und Versicherungsgewerbe									
108	91	17	35	33	2	80	66	14	55
21	1	20	4	-	4	3	-	3	56
31	31	-	13	13	-	15	15	-	57
1 544	840	704	569	341	228	795	478	317	58
61	17	44	40	19	21	50	22	28	59
206	121	85	108	59	49	134	61	73	60
1	-	1	-	-	-	4	3	1	61
-	-	-	-	-	-	-	-	-	62
1 972	1 101	871	769	465	304	1 081	645	436	63

Lfd. Nr.	Stellung im Beruf	Kreis Norderdithmarschen			Kreis Oldenburg (Holstein)		
		insgesamt	männlich	weiblich	insgesamt	männlich	weiblich
		31	32	33	34	35	36
Wirtschaftsabteilung 7: Dienstleistungen,							
64	Selbständige	582	430	152	801	562	239
65	Mithelfende Familienangehörige	249	27	222	352	49	303
66	Beamte	339	227	112	479	331	148
67	Angestellte	610	181	429	1 569	566	1 003
68	Arbeiter	659	196	463	2 262	678	1 584
69	Kaufmännische Lehrlinge u. dgl.	128	11	117	162	20	142
70	Gewerbliche Lehrlinge u. dgl.	118	9	109	153	43	110
71	ohne Angabe	-	-	-	1	-	1
72	Zusammen	2 685	1 081	1 604	5 779	2 249	3 530
Wirtschaftsabteilung 8: Organisationen ohne							
73	Selbständige	-	-	-	-	-	-
74	Mithelfende Familienangehörige	-	-	-	-	-	-
75	Beamte	22	22	-	27	27	-
76	Angestellte	129	66	63	186	105	81
77	Arbeiter	504	15	489	784	20	764
78	Kaufmännische Lehrlinge u. dgl.	6	1	5	12	-	12
79	Gewerbliche Lehrlinge u. dgl.	12	-	12	32	1	31
80	ohne Angabe	-	-	-	-	-	-
81	Zusammen	673	104	569	1 041	153	888
Wirtschaftsabteilung 9: Gebietskörper							
82	Selbständige	-	-	-	-	-	-
83	Mithelfende Familienangehörige	-	-	-	-	-	-
84	Beamte	366	359	7	455	453	2
85	Angestellte	581	376	205	677	395	282
86	Arbeiter	505	416	89	799	602	197
87	Kaufmännische Lehrlinge u. dgl.	52	32	20	52	29	23
88	Gewerbliche Lehrlinge u. dgl.	1	1	-	-	-	-
89	ohne Angabe	-	-	-	-	-	-
90	Zusammen	1 505	1 184	321	1 983	1 479	504
Ohne Angabe der							
91	Selbständige	-	-	-	-	-	-
92	Mithelfende Familienangehörige	-	-	-	-	-	-
93	Beamte	-	-	-	-	-	-
94	Angestellte	4	1	3	2	1	1
95	Arbeiter	5	5	-	7	6	1
96	Kaufmännische Lehrlinge u. dgl.	-	-	-	1	-	1
97	Gewerbliche Lehrlinge u. dgl.	-	-	-	-	-	-
98	ohne Angabe	56	11	45	55	17	38
99	Zusammen	65	17	48	65	24	41
Wirtschaftsabteilungen							
100	Selbständige	4 754	4 098	656	4 671	3 974	697
101	Mithelfende Familienangehörige	4 234	823	3 411	3 254	587	2 667
102	Beamte	1 191	1 028	163	1 756	1 574	182
103	Angestellte	3 820	1 980	1 840	5 090	2 419	2 671
104	Arbeiter	8 463	6 571	1 892	14 533	10 512	4 021
105	Kaufmännische Lehrlinge u. dgl.	774	237	537	857	224	633
106	Gewerbliche Lehrlinge u. dgl.	1 049	840	209	1 359	1 125	234
107	ohne Angabe	56	11	45	56	17	39
108	Zusammen	24 341	15 588	8 753	31 576	20 432	11 144

+) Einschl. bestimmter Anstalten und Einrichtungen, auch wenn sie nicht als Unternehmen (oder Teil eines Unternehmens) betrieben werden (vgl. Liste
1) Ohne Soldaten.

abteilungen und Stellung im Beruf in den Kreisen

Kreis Pinneberg			Kreis Plön			Kreis Rendsburg			Lfd. Nr.
insgesamt	männlich	weiblich	insgesamt	männlich	weiblich	insgesamt	männlich	weiblich	
37	38	39	40	41	42	43	44	45	
soweit nicht an anderer Stelle genannt +)									
1 795	1 291	504	880	604	276	1 250	935	315	64
649	71	578	369	52	317	508	55	453	65
1 114	719	395	645	452	193	941	622	319	66
3 229	1 216	2 013	1 155	388	767	1 762	593	1 169	67
3 072	991	2 081	1 456	354	1 102	1 895	489	1 406	68
349	43	306	179	26	153	266	38	228	69
367	83	284	199	60	139	274	63	211	70
-	-	-	-	-	-	1	-	1	71
10 575	4 414	6 161	4 883	1 936	2 947	6 897	2 795	4 102	72
Erwerbscharakter und Private Haushalte ++)									
-	-	-	-	-	-	-	-	-	73
-	-	-	-	-	-	-	-	-	74
69	67	2	44	43	1	63	62	1	75
455	189	266	366	185	181	470	224	246	76
1 100	31	1 069	865	22	843	1 222	34	1 188	77
5	2	3	23	6	17	22	3	19	78
10	-	10	55	-	55	44	-	44	79
-	-	-	-	-	-	-	-	-	80
1 639	289	1 350	1 353	256	1 097	1 821	323	1 498	81
schaften und Sozialversicherung ++)									
-	-	-	1	-	1	-	-	-	82
-	-	-	-	-	-	-	-	-	83
1 738	1 675	63	640	626	14	1 007	994	13	84
2 143	1 309	834	1 213	676	537	1 716	1 037	679	85
1 396	982	414	1 025	849	176	1 180	906	274	86
107	60	47	59	36	23	67	38	29	87
2	2	-	7	7	-	8	8	-	88
1	1	-	3	2	1	3	2	1	89
5 387	4 029	1 358	2 948	2 196	752	3 981	2 985	996	90
Wirtschaftsabteilung									
-	-	-	-	-	-	-	-	-	91
1	-	1	-	-	-	-	-	-	92
1	-	1	-	-	-	-	-	-	93
22	5	17	8	2	6	5	1	4	94
30	22	8	8	5	3	16	14	2	95
4	1	3	1	-	1	1	-	1	96
-	-	-	-	-	-	-	-	-	97
71	42	29	82	21	61	117	32	85	98
129	70	59	99	28	71	139	47	92	99
zusammen									
10 656	8 799	1 857	6 247	5 308	939	9 421	8 073	1 348	100
6 423	1 062	5 361	5 238	1 049	4 189	8 337	1 627	6 710	101
4 837	4 221	616	1 820	1 574	246	2 846	2 455	391	102
23 519	11 964	11 555	7 707	3 919	3 788	12 400	6 528	5 872	103
45 410	32 997	12 413	20 727	16 120	4 607	28 654	21 785	6 869	104
2 644	964	1 680	1 341	367	974	1 899	536	1 363	105
3 563	2 964	599	2 146	1 779	367	2 967	2 452	515	106
76	47	29	87	24	63	123	36	87	107
97 128	63 018	34 110	45 313	30 140	15 173	66 647	43 492	23 155	108

S. 12*). - ++) Ohne bestimmte Anstalten und Einrichtungen (vgl. Liste S. 12*).

Lfd. Nr.	Stellung im Beruf	Kreis Schleswig			Kreis Segeberg		
		insgesamt	männlich	weiblich	insgesamt	männlich	weiblich
		46	47	48	49	50	51
Wirtschaftsabteilung 0: Land- und Forst							
1	Selbständige	3 792	3 476	316	3 566	3 228	338
2	Mithelfende Familienangehörige	5 206	1 045	4 161	5 122	1 074	4 048
3	Beamte	8	8	-	19	19	-
4	Angestellte	97	74	23	197	156	41
5	Arbeiter	2 335	1 770	565	3 030	2 423	607
6	Kaufmännische Lehrlinge u. dgl.	11	6	5	8	3	5
7	Gewerbliche Lehrlinge u. dgl.	101	74	27	129	96	33
8	ohne Angabe	-	-	-	-	-	-
9	Zusammen	11 550	6 453	5 097	12 071	6 999	5 072
Wirtschaftsabteilung 1: Energiewirtschaft							
10	Selbständige	-	-	-	-	-	-
11	Mithelfende Familienangehörige	-	-	-	-	-	-
12	Beamte	3	3	-	1	1	-
13	Angestellte	53	47	6	65	47	18
14	Arbeiter	138	131	7	269	251	18
15	Kaufmännische Lehrlinge u. dgl.	4	4	-	1	1	-
16	Gewerbliche Lehrlinge u. dgl.	9	9	-	3	3	-
17	ohne Angabe	-	-	-	-	-	-
18	Zusammen	207	194	13	339	303	36
Wirtschaftsabteilung 2: Verarbeitendes							
19	Selbständige	881	797	84	853	752	101
20	Mithelfende Familienangehörige	311	31	280	278	46	232
21	Beamte	-	-	-	-	-	-
22	Angestellte	874	552	322	1 440	850	590
23	Arbeiter	4 141	2 899	1 242	6 933	4 327	2 606
24	Kaufmännische Lehrlinge u. dgl.	88	27	61	218	77	141
25	Gewerbliche Lehrlinge u. dgl.	688	613	75	822	701	121
26	ohne Angabe	-	-	-	-	-	-
27	Zusammen	6 983	4 919	2 064	10 544	6 753	3 791
Wirtschaftsabteilung 3:							
28	Selbständige	319	317	2	331	323	8
29	Mithelfende Familienangehörige	56	9	47	38	5	33
30	Beamte	-	-	-	-	-	-
31	Angestellte	160	105	55	141	92	49
32	Arbeiter	2 976	2 973	3	3 866	3 857	9
33	Kaufmännische Lehrlinge u. dgl.	24	7	17	7	2	5
34	Gewerbliche Lehrlinge u. dgl.	453	449	4	321	320	1
35	ohne Angabe	-	-	-	-	-	-
36	Zusammen	3 988	3 860	128	4 704	4 599	105
Wirtschaftsabteilung 4:							
37	Selbständige	1 170	923	247	1 084	841	243
38	Mithelfende Familienangehörige	539	59	480	495	50	445
39	Beamte	-	-	-	-	-	-
40	Angestellte	1 611	661	950	1 381	535	846
41	Arbeiter	674	549	125	673	544	129
42	Kaufmännische Lehrlinge u. dgl.	598	163	435	445	154	291
43	Gewerbliche Lehrlinge u. dgl.	90	81	9	80	68	12
44	ohne Angabe	-	-	-	-	-	-
45	Zusammen	4 682	2 436	2 246	4 158	2 192	1 966
Wirtschaftsabteilung 5: Verkehr							
46	Selbständige	133	123	10	135	123	12
47	Mithelfende Familienangehörige	31	7	24	38	20	18
48	Beamte	497	453	44	374	326	48
49	Angestellte	352	235	117	467	311	156
50	Arbeiter	782	731	51	836	792	44
51	Kaufmännische Lehrlinge u. dgl.	21	11	10	20	16	4
52	Gewerbliche Lehrlinge u. dgl.	47	47	-	41	41	-
53	ohne Angabe	1	1	-	1	1	-
54	Zusammen	1 864	1 608	256	1 912	1 630	282
Wirtschaftsabteilung 6: Kreditinstitute							
55	Selbständige	36	32	4	39	31	8
56	Mithelfende Familienangehörige	3	-	3	1	-	1
57	Beamte	20	19	1	5	5	-
58	Angestellte	393	226	167	459	260	199
59	Arbeiter	38	22	16	54	37	17
60	Kaufmännische Lehrlinge u. dgl.	104	43	61	106	60	46
61	Gewerbliche Lehrlinge u. dgl.	-	-	-	2	2	-
62	ohne Angabe	-	-	-	-	-	-
63	Zusammen	594	342	252	666	395	271

1) Ohne Soldaten.

abteilungen und Stellung im Beruf in den Kreisen

Kreis Steinburg			Kreis Stomarn			Kreis Süderdithmarschen			Lfd. Nr.
insgesamt	männlich	weiblich	insgesamt	männlich	weiblich	insgesamt	männlich	weiblich	
52	53	54	55	56	57	58	59	60	
wirtschaft, Tierhaltung und Fischerei									
3 020	2 760	260	2 198	1 962	236	2 912	2 703	209	1
4 204	847	3 357	3 000	629	2 371	3 870	777	3 093	2
2	2	-	14	14	-	2	2	-	3
115	80	35	212	164	48	59	48	11	4
1 898	1 454	444	2 661	2 110	551	1 681	1 313	368	5
17	8	9	13	10	3	22	19	3	6
94	71	23	80	60	20	75	58	17	7
-	-	-	-	-	-	-	-	-	8
9 350	5 222	4 128	8 178	4 949	3 229	8 621	4 920	3 701	9
und Wasserversorgung, Bergbau									
-	-	-	1	1	-	-	-	-	10
-	-	-	-	-	-	-	-	-	11
7	7	-	2	2	-	2	2	-	12
123	98	25	180	140	40	56	46	10	13
197	186	11	433	414	19	169	161	8	14
4	2	2	5	5	-	3	1	2	15
-	-	-	7	7	-	3	3	-	16
-	-	-	1	1	-	-	-	-	17
331	293	38	629	570	59	233	213	20	18
Gewerbe (ohne Baugewerbe)									
1 097	931	166	1 071	928	143	781	674	107	19
385	40	345	348	53	295	278	29	249	20
-	-	-	-	-	-	-	-	-	21
2 183	1 311	872	3 591	2 128	1 463	760	486	274	22
10 544	7 650	2 894	12 324	8 506	3 818	3 809	3 033	776	23
222	88	134	253	114	139	103	26	77	24
1 109	1 015	94	1 274	1 144	130	690	599	91	25
-	-	-	-	-	-	-	-	-	26
15 540	11 035	4 505	18 861	12 873	5 988	6 421	4 847	1 574	27
Baugewerbe									
386	383	3	457	453	4	318	316	2	28
70	12	58	74	6	68	61	8	53	29
-	-	-	-	-	-	-	-	-	30
233	161	72	429	310	119	82	50	32	31
3 987	3 966	21	6 394	6 365	29	2 291	2 282	9	32
21	11	10	28	11	17	6	1	5	33
467	465	2	543	540	3	326	323	3	34
-	-	-	-	-	-	-	-	-	35
5 164	4 998	166	7 925	7 685	240	3 084	2 980	104	36
Handel									
1 625	1 251	374	1 996	1 524	472	932	710	222	37
787	64	723	818	99	719	477	46	431	38
-	-	-	-	-	-	-	-	-	39
2 481	888	1 593	4 221	1 524	2 697	867	358	509	40
974	708	266	1 373	1 019	354	420	367	53	41
762	198	564	913	291	622	424	72	352	42
86	62	24	135	113	22	68	44	24	43
-	-	-	1	1	1	-	-	-	44
6 715	3 171	3 544	9 457	4 570	4 887	3 188	1 597	1 591	45
und Nachrichtenübermittlung									
323	312	11	214	198	16	299	295	4	46
93	16	77	56	20	36	27	5	22	47
950	910	40	1 139	1 048	91	375	350	25	48
469	296	173	1 246	758	488	372	295	77	49
1 764	1 691	73	2 185	1 999	186	858	823	35	50
44	35	9	85	50	35	33	24	9	51
122	122	-	72	71	1	41	41	-	52
-	-	-	-	-	-	-	-	-	53
3 765	3 382	383	4 997	4 144	853	2 005	1 833	172	54
und Versicherungsgewerbe									
56	51	5	77	69	8	38	34	4	55
6	-	6	7	-	7	2	1	1	56
22	22	-	13	13	-	15	15	-	57
583	282	301	1 203	697	506	273	168	105	58
51	8	43	60	28	32	21	10	11	59
102	50	52	161	79	82	72	39	33	60
-	-	-	-	-	-	-	-	-	61
-	-	-	-	-	-	-	-	-	62
820	413	407	1 521	886	635	421	267	154	63

Lfd. Nr.	Stellung im Beruf	Kreis Schleswig			Kreis Segeberg		
		insgesamt	männlich	weiblich	insgesamt	männlich	weiblich
		46	47	48	49	50	51
Wirtschaftsabteilung 7: Dienstleistungen,							
64	Selbständige	759	578	181	697	527	170
65	Mithelfende Familienangehörige	318	29	289	332	37	295
66	Beamte	617	429	188	451	315	136
67	Angestellte	1 629	575	1 054	1 236	389	847
68	Arbeiter	1 309	391	918	1 373	459	914
69	Kaufmännische Lehrlinge u. dgl.	177	30	147	209	37	172
70	Gewerbliche Lehrlinge u. dgl.	167	42	125	157	30	127
71	ohne Angabe	1	-	1	-	-	-
72	Zusammen	4 977	2 074	2 903	4 455	1 794	2 661
Wirtschaftsabteilung 8: Organisationen ohne							
73	Selbständige	-	-	-	-	-	-
74	Mithelfende Familienangehörige	-	-	-	-	-	-
75	Beamte	50	50	-	34	34	-
76	Angestellte	296	154	142	336	170	166
77	Arbeiter	744	31	713	634	31	603
78	Kaufmännische Lehrlinge u. dgl.	12	1	11	9	1	8
79	Gewerbliche Lehrlinge u. dgl.	30	-	30	35	1	34
80	ohne Angabe	-	-	-	-	-	-
81	Zusammen	1 132	236	896	1 048	237	811
Wirtschaftsabteilung 9: Gebietskörper							
82	Selbständige	-	-	-	-	-	-
83	Mithelfende Familienangehörige	-	-	-	-	-	-
84	Beamte	772	744	28	376	370	6
85	Angestellte	1 212	743	469	628	371	257
86	Arbeiter	941	740	201	497	354	143
87	Kaufmännische Lehrlinge u. dgl.	49	26	23	41	20	21
88	Gewerbliche Lehrlinge u. dgl.	6	5	1	-	-	-
89	ohne Angabe	-	-	-	-	-	-
90	Zusammen	2 980	2 258	722	1 542	1 115	427
Ohne Angabe der							
91	Selbständige	-	-	-	3	3	-
92	Mithelfende Familienangehörige	-	-	-	1	-	1
93	Beamte	-	-	-	-	-	-
94	Angestellte	4	1	3	16	10	6
95	Arbeiter	7	6	1	30	24	6
96	Kaufmännische Lehrlinge u. dgl.	2	1	1	-	-	-
97	Gewerbliche Lehrlinge u. dgl.	-	-	-	-	-	-
98	ohne Angabe	37	23	14	108	65	43
99	Zusammen	50	31	19	158	102	56
Wirtschaftsabteilungen							
100	Selbständige	7 090	6 246	844	6 708	5 828	880
101	Mithelfende Familienangehörige	6 464	1 180	5 284	6 305	1 232	5 073
102	Beamte	1 967	1 706	261	1 260	1 070	190
103	Angestellte	6 681	3 373	3 308	6 366	3 191	3 175
104	Arbeiter	14 085	10 243	3 842	18 195	13 099	5 096
105	Kaufmännische Lehrlinge u. dgl.	1 090	319	771	1 064	371	693
106	Gewerbliche Lehrlinge u. dgl.	1 591	1 320	271	1 590	1 262	328
107	ohne Angabe	39	24	15	109	66	43
108	Zusammen	39 007	24 411	14 596	41 597	26 119	15 478

+) Einschl. bestimmter Anstalten und Einrichtungen, auch wenn sie nicht als Unternehmen (oder Teil eines Unternehmens) betrieben werden (vgl. Liste 1) Ohne Soldaten.

abteilungen und Stellung im Beruf in den Kreisen

Kreis Steinburg			Kreis Stormarn			Kreis Süderdithmarschen			Lfd. Nr.
insgesamt	männlich	weiblich	insgesamt	männlich	weiblich	insgesamt	männlich	weiblich	
52	53	54	55	56	57	58	59	60	
soweit nicht an anderer Stelle genannt +)									
1 006	743	263	1 226	915	311	622	459	163	64
428	48	380	439	44	395	274	18	256	65
572	370	202	954	627	327	410	266	144	66
1 204	349	855	2 686	919	1 767	497	144	353	67
1 521	337	1 184	2 583	952	1 631	533	127	406	68
247	27	220	331	24	307	109	13	96	69
221	36	185	250	60	190	128	17	111	70
-	-	-	1	-	1	-	-	-	71
5 199	1 910	3 289	8 470	3 541	4 929	2 573	1 044	1 529	72
Erwerbscharakter und Private Haushalte ++)									
-	-	-	-	-	-	-	-	-	73
-	-	-	-	-	-	-	-	-	74
51	50	1	43	42	1	23	23	-	75
302	139	163	448	156	292	173	87	86	76
742	20	722	904	46	858	546	12	534	77
12	-	12	4	1	3	7	1	6	78
20	-	20	37	-	37	16	-	16	79
-	-	-	-	-	-	-	-	-	80
1 127	209	918	1 436	245	1 191	765	123	642	81
schaften und Sozialversicherung ++)									
-	-	-	-	-	-	-	-	-	82
-	-	-	-	-	-	-	-	-	83
866	844	22	1 127	1 091	36	449	445	4	84
1 165	662	503	1 455	873	582	579	411	168	85
822	572	250	819	535	284	1 075	958	117	86
68	36	32	85	34	51	50	23	27	87
2	1	1	1	1	-	12	12	-	88
2	-	2	-	-	-	-	-	-	89
2 925	2 115	810	3 487	2 534	953	2 165	1 849	316	90
Wirtschaftsabteilung									
-	-	-	-	-	-	1	1	-	91
-	-	-	1	-	1	1	-	1	92
-	-	-	-	-	-	-	-	-	93
11	5	6	31	14	17	6	3	3	94
24	11	13	51	32	19	13	12	1	95
2	1	1	2	1	1	-	-	-	96
1	1	-	1	1	-	-	-	-	97
38	23	15	181	139	42	74	19	55	98
76	41	35	267	187	80	95	35	60	99
zusammen									
7 513	6 431	1 082	7 240	6 050	1 190	5 903	5 192	711	100
5 973	1 027	4 946	4 743	851	3 892	4 990	884	4 106	101
2 470	2 205	265	3 292	2 837	455	1 276	1 103	173	102
8 869	4 271	4 598	15 702	7 683	8 019	3 724	2 096	1 628	103
22 524	16 603	5 921	29 787	22 006	7 781	11 416	9 098	2 318	104
1 501	456	1 045	1 880	620	1 260	829	219	610	105
2 122	1 773	349	2 400	1 997	403	1 359	1 097	262	106
40	23	17	184	140	44	74	19	55	107
51 012	32 789	18 223	65 228	42 184	23 044	29 571	19 708	9 863	108

S. 12*). - ++) Ohne bestimmte Anstalten und Einrichtungen (vgl. Liste S. 12*).

16a. Die Erwerbspersonen ¹⁾ nach Wirtschaftsabteilungen und Stellung im Beruf in den Kreisen

Lfd. Nr.	Stellung im Beruf	Kreis Südtondern			Land insgesamt		
		insgesamt	männlich	weiblich	insgesamt	männlich	weiblich
		61	62	63	64	65	66
Wirtschaftsabteilung 0: Land- und Forstwirtschaft, Tierhaltung und Fischerei							
1	Selbständige	2 702	2 469	233	47 832	43 556	4 276
2	Mithelfende Familienangehörige	3 563	725	2 838	63 628	13 186	50 442
3	Beamte	3	3	-	122	122	-
4	Angestellte	49	36	13	2 926	2 111	815
5	Arbeiter	756	582	174	41 282	32 482	8 800
6	Kaufmännische Lehrlinge u. dgl.	5	5	-	200	108	92
7	Gewerbliche Lehrlinge u. dgl.	39	36	3	1 919	1 493	426
8	ohne Angabe	-	-	-	-	-	-
9	Zusammen	7 117	3 856	3 261	157 909	93 058	64 851
Wirtschaftsabteilung 1: Energiewirtschaft und Wasserversorgung, Bergbau							
10	Selbständige	-	-	-	4	4	-
11	Mithelfende Familienangehörige	-	-	-	2	2	-
12	Beamte	3	3	-	72	72	-
13	Angestellte	51	40	11	3 142	2 610	532
14	Arbeiter	92	89	3	6 332	5 948	384
15	Kaufmännische Lehrlinge u. dgl.	2	1	1	107	73	34
16	Gewerbliche Lehrlinge u. dgl.	-	-	-	208	208	-
17	ohne Angabe	-	-	-	2	2	-
18	Zusammen	148	133	15	9 869	8 919	950
Wirtschaftsabteilung 2: Verarbeitendes Gewerbe (ohne Baugewerbe)							
19	Selbständige	496	428	68	17 424	15 053	2 371
20	Mithelfende Familienangehörige	168	18	150	5 659	639	5 020
21	Beamte	-	-	-	27	27	-
22	Angestellte	298	155	143	45 330	27 949	17 381
23	Arbeiter	1 793	1 215	578	180 359	130 620	49 739
24	Kaufmännische Lehrlinge u. dgl.	43	9	34	4 381	1 560	2 821
25	Gewerbliche Lehrlinge u. dgl.	399	358	41	21 318	19 081	2 237
26	ohne Angabe	-	-	-	3	2	1
27	Zusammen	3 197	2 183	1 014	274 501	194 931	79 570
Wirtschaftsabteilung 3: Baugewerbe							
28	Selbständige	297	291	6	6 784	6 643	141
29	Mithelfende Familienangehörige	30	8	22	1 124	157	967
30	Beamte	-	-	-	-	-	-
31	Angestellte	147	95	52	5 406	3 725	1 681
32	Arbeiter	2 623	2 617	6	76 360	76 055	305
33	Kaufmännische Lehrlinge u. dgl.	23	7	16	453	157	296
34	Gewerbliche Lehrlinge u. dgl.	332	327	5	9 192	9 119	73
35	ohne Angabe	-	-	-	-	-	-
36	Zusammen	3 452	3 345	107	99 319	95 856	3 463
Wirtschaftsabteilung 4: Handel							
37	Selbständige	755	597	158	29 063	21 981	7 082
38	Mithelfende Familienangehörige	370	41	329	12 337	1 388	10 949
39	Beamte	-	-	-	-	-	-
40	Angestellte	959	360	599	54 831	20 342	34 489
41	Arbeiter	319	267	52	21 684	16 020	5 664
42	Kaufmännische Lehrlinge u. dgl.	351	97	254	15 893	4 293	11 600
43	Gewerbliche Lehrlinge u. dgl.	55	38	17	2 305	1 678	627
44	ohne Angabe	-	-	-	2	1	1
45	Zusammen	2 809	1 400	1 409	136 115	65 703	70 412
Wirtschaftsabteilung 5: Verkehr und Nachrichtenübermittlung							
46	Selbständige	87	85	2	3 621	3 428	193
47	Mithelfende Familienangehörige	21	4	17	702	191	511
48	Beamte	355	334	21	17 470	16 103	1 367
49	Angestellte	252	180	72	12 822	8 766	4 056
50	Arbeiter	582	535	47	27 976	26 170	1 806
51	Kaufmännische Lehrlinge u. dgl.	11	7	4	988	672	316
52	Gewerbliche Lehrlinge u. dgl.	36	36	-	1 456	1 449	7
53	ohne Angabe	-	-	-	12	11	1
54	Zusammen	1 344	1 181	163	65 047	56 790	8 257
Wirtschaftsabteilung 6: Kreditinstitute und Versicherungsgewerbe							
55	Selbständige	29	22	7	1 090	950	140
56	Mithelfende Familienangehörige	3	-	3	116	8	108
57	Beamte	5	5	-	349	347	2
58	Angestellte	212	131	81	13 599	7 645	5 954
59	Arbeiter	51	36	15	1 140	436	704
60	Kaufmännische Lehrlinge u. dgl.	65	23	42	2 351	1 156	1 195
61	Gewerbliche Lehrlinge u. dgl.	-	-	-	16	10	6
62	ohne Angabe	-	-	-	-	-	-
63	Zusammen	365	217	148	18 661	10 552	8 109

1) Ohne Soldaten.

16a. Die Erwerbspersonen ¹⁾ nach Wirtschaftsabteilungen und Stellung im Beruf in den Kreisen

Lfd. Nr.	Stellung im Beruf	Kreis Südtirol			Land insgesamt		
		insgesamt	männlich	weiblich	insgesamt	männlich	weiblich
		61	62	63	64	65	66
Wirtschaftsabteilung 7: Dienstleistungen, soweit nicht an anderer Stelle genannt ⁺⁾							
64	Selbständige	944	538	406	20 234	14 397	5 837
65	Mithelfende Familienangehörige	386	43	343	7 547	833	6 714
66	Beamte	392	266	126	13 391	8 830	4 561
67	Angestellte	1 579	358	1 221	36 371	12 050	24 321
68	Arbeiter	2 276	463	1 813	38 406	10 849	27 557
69	Kaufmännische Lehrlinge u. dgl.	178	13	165	4 816	551	4 265
70	Gewerbliche Lehrlinge u. dgl.	206	20	186	4 547	1 029	3 518
71	ohne Angabe	2	-	2	9	1	8
72	Zusammen	5 963	1 701	4 262	125 321	48 540	76 781
Wirtschaftsabteilung 8: Organisationen ohne Erwerbscharakter und Private Haushalte ⁺⁺⁾							
73	Selbständige	-	-	-	4	4	-
74	Mithelfende Familienangehörige	-	-	-	-	-	-
75	Beamte	31	30	1	923	910	13
76	Angestellte	192	85	107	7 109	2 998	4 111
77	Arbeiter	585	18	567	15 518	501	15 017
78	Kaufmännische Lehrlinge u. dgl.	6	1	5	271	30	241
79	Gewerbliche Lehrlinge u. dgl.	6	-	6	579	77	502
80	ohne Angabe	-	-	-	-	-	-
81	Zusammen	820	134	686	24 404	4 520	19 884
Wirtschaftsabteilung 9: Gebietskörperschaften und Sozialversicherung ⁺⁺⁾							
82	Selbständige	-	-	-	1	-	1
83	Mithelfende Familienangehörige	-	-	-	-	-	-
84	Beamte	363	358	5	22 612	22 018	594
85	Angestellte	738	465	273	28 499	16 958	11 541
86	Arbeiter	1 122	947	175	19 813	14 716	5 097
87	Kaufmännische Lehrlinge u. dgl.	33	21	12	1 328	690	638
88	Gewerbliche Lehrlinge u. dgl.	3	3	-	141	136	5
89	ohne Angabe	2	2	-	20	14	6
90	Zusammen	2 261	1 796	465	72 414	54 532	17 882
Ohne Angabe der Wirtschaftsabteilung							
91	Selbständige	-	-	-	15	10	5
92	Mithelfende Familienangehörige	-	-	-	7	1	6
93	Beamte	-	-	-	2	1	1
94	Angestellte	8	4	4	219	83	136
95	Arbeiter	11	8	3	406	285	121
96	Kaufmännische Lehrlinge u. dgl.	3	2	1	30	15	15
97	Gewerbliche Lehrlinge u. dgl.	4	4	-	14	10	4
98	ohne Angabe	73	59	14	1 886	1 028	858
99	Zusammen	99	77	22	2 579	1 433	1 146
Wirtschaftsabteilungen zusammen							
100	Selbständige	5 310	4 430	880	126 072	106 026	20 046
101	Mithelfende Familienangehörige	4 541	839	3 702	91 122	16 405	74 717
102	Beamte	1 152	999	153	54 968	48 430	6 538
103	Angestellte	4 485	1 909	2 576	210 254	105 237	105 017
104	Arbeiter	10 210	6 777	3 433	429 276	314 082	115 194
105	Kaufmännische Lehrlinge u. dgl.	720	186	534	30 818	9 305	21 513
106	Gewerbliche Lehrlinge u. dgl.	1 080	822	258	41 695	34 290	7 405
107	ohne Angabe	77	61	16	1 934	1 059	875
108	Zusammen	27 575	16 023	11 552	986 139	634 834	351 305

+) Einschl. bestimmter Anstalten und Einrichtungen, auch wenn sie nicht als Unternehmen (oder Teil eines Unternehmens) betrieben werden (vgl. Liste S. 12*). - ++) Ohne bestimmte Anstalten und Einrichtungen (vgl. Liste S. 12*).

1) Ohne Soldaten.

Lfd. Nr.	Wirtschaftsunterabteilung		Kreisfreie Stadt Flensburg		
	Nummer der Grundsystematik	Bezeichnung	insgesamt	männlich	weiblich
			1	2	3
1	00, 05 5	Land- und Forstwirtschaft, gewerbliche Gärtnerei und gewerbliche Tierhaltung	366	235	131
2	05 0/1	Fischerei	40	38	2
3	10	Energiewirtschaft und Wasserversorgung	501	457	44
4	11	Bergbau	1	-	1
5	20	Chemische Industrie (einschl. Kohlenwertstoffindustrie) und Mineralölverarbeitung	161	106	55
6	21	Kunststoff-, Gummi- und Asbestverarbeitung	50	29	21
7	22	Gewinnung und Verarbeitung von Steinen und Erden; Feinkeramik und Glasgewerbe	203	180	23
8	23	Eisen- und NE-Metallerzeugung, Gießerei und Stahlverformung	220	197	23
9	24	Stahl-, Maschinen- und Fahrzeugbau	3 195	2 959	236
10	25	Elektrotechnik, Feinmechanik und Optik; Herstellung von EBM-Waren, Musikinstrumenten, Sportgeräten, Spiel- und Schmuckwaren	1 174	680	494
11	26	Holz-, Papier- und Druckgewerbe	1 808	1 365	443
12	27	Leder-, Textil- und Bekleidungs-gewerbe	905	315	590
13	28/9	Nahrungs- und Genußmittelgewerbe	2 425	1 469	956
14	30	Bauhauptgewerbe	2 150	2 066	84
15	31	Ausbau- und Bauhilfsgewerbe	990	922	68
16	40/1	Großhandel	2 084	1 406	678
17	42	Handelsvermittlung	400	327	73
18	43	Einzelhandel	4 616	1 653	2 963
19	50 7	Deutsche Bundespost	887	643	244
20	50 00	Deutsche Bundesbahn	950	914	36
21	50 (ohne 50 00 und 50 7)	Verkehr (ohne Bundesbahn und Bundespost)	1 851	1 658	193
22	60	Kredit- und sonstige Finanzierungs-institute	449	234	215
23	61	Versicherungsgewerbe	246	148	98
24	70 0	Gaststätten- und Beherbergungsgewerbe ⁺⁾	1 350	339	1 011
25	70 1/2	Reinigung (einschl. Schornsteinfeger-gewerbe) und Körperpflege	955	245	710
26	70 6/8	Wissenschaft, Bildung, Kunst und Publizistik ⁺⁾	1 795	911	884
27	71 0/1	Gesundheits- und Veterinärwesen ⁺⁾	1 321	278	1 043
28	71 2/7	Rechts- und Wirtschaftsberatung sowie andere, vorwiegend für Unternehmen erbrachte Dienstleistungen	499	265	234
29	71 8	Sonstige Dienstleistungen ⁺⁾	315	242	73
30	80 0	Christliche Kirchen, Orden, religiöse und weltanschauliche Vereinigungen ⁺⁺⁾	101	64	37
31	80 1/7	Organisationen des Wirtschaftslebens und übrige Organisationen ohne Erwerbscharakter ⁺⁺⁾	204	88	116
32	85	Private Haushalte	780	4	776
33	90 0, 2/7, 9 (ohne 90 20/2, 90 90 4)	Gebietskörperschaften (ohne Verteidigung und öffentliche Sicherheit) ⁺⁺⁾	4 238	3 095	1 143
34	90 1	Verteidigung (ohne Dienststellen der Stationierungstreitkräfte)			
35	90 90 4	Dienststellen der Stationierungstreitkräfte			
36	90 20/2	Öffentliche Sicherheit			
37	96	Sozialversicherung ⁺⁺⁾	278	176	102
38	-	Ohne Angabe	162	97	65
39		Insgesamt	37 670	23 805	13 865

⁺⁾ Einschl. bestimmter Anstalten und Einrichtungen, auch wenn sie nicht als Unternehmen (oder Teil eines Unternehmens) betrieben werden (vgl. Liste 1) Ohne Soldaten.

unterabteilungen in den Kreisen

Kreisfreie Stadt Kiel			Kreisfreie Stadt Lübeck			Kreisfreie Stadt Neumünster			Lfd. Nr.
insgesamt 4	männlich 5	weiblich 6	insgesamt 7	männlich 8	weiblich 9	insgesamt 10	männlich 11	weiblich 12	
808	493	315	1 887	1 109	778	408	250	158	1
346	338	8	265	257	8	5	5	-	2
1 525	1 431	94	1 305	1 206	99	365	322	43	3
19	17	2	10	6	4	23	23	-	4
871	508	363	605	394	211	445	274	171	5
268	84	184	207	141	66	60	49	11	6
493	437	56	2 315	1 599	716	185	174	11	7
721	685	36	3 011	2 751	260	1 251	1 064	187	8
16 975	15 757	1 218	12 382	11 287	1 095	1 543	1 392	151	9
6 991	4 435	2 556	6 041	3 430	2 611	2 224	1 409	815	10
2 270	1 735	535	4 413	3 000	1 413	783	621	162	11
2 698	895	1 803	3 118	1 046	2 072	6 395	2 944	3 451	12
5 030	2 884	2 146	6 169	3 071	3 098	1 141	748	393	13
5 780	5 505	275	5 183	4 959	224	1 833	1 774	59	14
2 485	2 318	167	2 350	2 192	158	779	718	61	15
5 206	3 429	1 777	5 368	3 494	1 874	1 040	710	330	16
1 304	974	330	1 109	870	239	348	264	84	17
12 729	4 126	8 603	11 008	3 822	7 186	3 352	1 292	2 060	18
3 181	2 345	836	1 686	1 290	396	466	344	122	19
950	913	37	1 958	1 881	77	1 920	1 883	37	20
4 450	4 063	387	4 808	4 366	442	675	598	77	21
2 350	1 232	1 118	994	523	471	287	151	136	22
1 309	764	545	1 161	616	545	123	87	36	23
3 246	984	2 262	3 134	1 067	2 067	850	248	602	24
2 880	792	2 088	2 268	674	1 594	701	209	492	25
4 628	2 357	2 271	3 047	1 559	1 488	789	426	363	26
3 802	838	2 964	2 955	823	2 132	783	209	574	27
2 384	1 231	1 153	1 600	823	777	457	239	218	28
1 023	559	464	898	655	243	187	121	66	29
361	203	158	291	167	124	101	47	54	30
1 020	408	612	519	245	274	169	84	85	31
1 308	11	1 297	1 253	5	1 248	346	1	345	32
									33
12 986	9 571	3 415	7 630	5 889	1 741	2 212	1 584	628	34
									35
									36
697	451	246	1 196	753	443	194	127	67	37
564	314	250	235	109	126	89	52	37	38
113 658	73 087	40 571	102 379	66 079	36 300	32 529	20 443	12 086	39

S. 12*). - ++) Ohne bestimmte Anstalten und Einrichtungen (vgl. Liste S. 12*).

Lfd. Nr.	Wirtschaftsunterabteilung		Kreis Eckernförde		
			insgesamt 13	männlich 14	weiblich 15
1	00; 05.5	Land- und Forstwirtschaft, gewerbliche Gärtnerei und gewerbliche Tierhaltung	7 454	4 696	2 758
2	05.0/1	Fischerei	120	112	8
3	10	Energiewirtschaft und Wasserversorgung	109	97	12
4	11	Bergbau	9	9	-
5	20	Chemische Industrie (einschl. Kohlenwertstoffindustrie) und Mineralölverarbeitung	33	18	15
6	21	Kunststoff-, Gummi- und Asbestverarbeitung	9	9	-
7	22	Gewinnung und Verarbeitung von Steinen und Erden; Feinkeramik und Glasgewerbe	178	169	9
8	23	Eisen- und NE-Metallerzeugung, Gießerei und Stahlverformung	342	329	13
9	24	Stahl-, Maschinen- und Fahrzeugbau	1 379	1 296	83
10	25	Elektrotechnik, Feinmechanik und Optik; Herstellung von EBM-Waren, Musikinstrumenten, Sportgeräten, Spiel- und Schmuckwaren	976	791	185
11	26	Holz-, Papier- und Druckgewerbe	326	289	37
12	27	Leder-, Textil- und Bekleidungsgerber	690	185	505
13	28/9	Nahrungs- und Genussmittelgewerbe	1 320	800	520
14	30	Bauhauptgewerbe	2 684	2 634	50
15	31	Ausbau- und Bauhilfsgewerbe	586	554	32
16	40/1	Großhandel	655	483	172
17	42	Handelsvermittlung	134	104	30
18	43	Einzelhandel	2 218	803	1 415
19	50.7	Deutsche Bundespost	357	267	90
20	50.00	Deutsche Bundesbahn	177	176	1
21	50 (ohne 50.00 und 50.7)	Verkehr (ohne Bundesbahn und Bundespost)	483	456	27
22	60	Kredit- und sonstige Finanzierungsinstitute	282	159	123
23	61	Versicherungsgewerbe	68	37	31
24	70.0	Gaststätten- und Beherbergungsgewerbe ⁺⁾	673	198	475
25	70.1/2	Reinigung (einschl. Schornsteinfegergewerbe) und Körperpflege	457	136	321
26	70.6/8	Wissenschaft, Bildung, Kunst und Publizistik ⁺⁾	699	372	327
27	71.0/1	Gesundheits- und Veterinärwesen ⁺⁾	464	137	327
28	71.2/7	Rechts- und Wirtschaftsberatung sowie andere, vorwiegend für Unternehmen erbrachte Dienstleistungen	241	121	120
29	71.8	Sonstige Dienstleistungen ⁺⁾	105	82	23
30	80.0	Christliche Kirchen, Orden, religiöse und weltanschauliche Vereinigungen ⁺⁺⁾	74	49	25
31	80.1/7	Organisationen des Wirtschaftslebens und übrige Organisationen ohne Erwerbscharakter ⁺⁺⁾	100	75	25
32	85	Private Haushalte	648	9	639
33	90.0, 2/7, 9 (ohne 90.20/2, 90.90.4)	Gebietskörperschaften (ohne Verteidigung und öffentliche Sicherheit) ⁺⁺⁾	1 750	1 368	382
34	90.1	Verteidigung (ohne Dienststellen der Stationierungstreitkräfte)			
35	90.90.4	Dienststellen der Stationierungstreitkräfte			
36	90.20/2	Öffentliche Sicherheit			
37	96	Sozialversicherung ⁺⁺⁾	63	35	28
38	—	Ohne Angabe	37	35	2
39		Insgesamt	25 900	17 090	8 810

⁺⁾ Einschl. bestimmter Anstalten und Einrichtungen, auch wenn sie nicht als Unternehmen (oder Teil eines Unternehmens) betrieben werden (vgl. Liste 1)
⁺⁺⁾ Ohne Soldaten.

unterabteilungen in den Kreisen

Kreis Eidenstedt			Kreis Eutin			Kreis Flensburg - Land			Lfd. Nr.
insgesamt	männlich	weiblich	insgesamt	männlich	weiblich	insgesamt	männlich	weiblich	
16	17	18	19	20	21	22	23	24	
2 715	1 399	1 316	5 249	3 318	1 931	10 015	5 760	4 255	1
84	84	-	143	141	2	110	106	4	2
26	20	6	286	253	33	151	142	9	3
1	1	-	1	1	-	1	1	-	4
3	2	1	158	127	31	36	24	12	5
2	2	-	483	314	169	13	2	11	6
228	215	13	1 747	1 249	498	299	275	24	7
53	49	4	406	387	19	331	320	11	8
127	118	9	2 620	2 440	180	1 296	1 199	97	9
67	54	13	1 404	867	537	285	207	78	10
95	94	1	925	698	227	444	365	79	11
130	49	81	886	324	562	511	165	346	12
313	221	92	2 510	1 413	1 097	1 506	1 014	492	13
637	626	11	2 949	2 885	64	2 337	2 292	45	14
186	171	15	984	925	59	514	493	21	15
180	140	40	1 231	886	345	755	562	193	16
29	23	6	282	215	67	129	88	41	17
618	265	353	3 447	1 315	2 132	1 667	675	992	18
116	81	35	542	401	141	289	220	69	19
72	71	1	413	396	17	278	274	4	20
143	138	5	981	909	72	634	575	59	21
99	60	39	367	184	183	264	161	103	22
17	9	8	171	112	59	59	39	20	23
734	119	615	2 476	633	1 843	686	171	515	24
94	42	52	612	194	418	321	94	227	25
295	158	137	1 068	571	497	649	326	323	26
134	43	91	1 082	334	748	271	93	178	27
97	42	55	570	245	325	152	72	80	28
22	14	8	224	138	86	75	56	19	29
35	26	9	119	72	47	72	54	18	30
30	20	10	131	79	52	147	115	32	31
227	-	227	832	7	825	664	5	659	32
732	617	115	2 524	1 991	533	1 188	894	294	33
									34
									35
									36
17	9	8	163	113	50	29	18	11	37
14	6	8	89	75	14	42	23	19	38
8 372	4 988	3 384	38 075	24 212	13 863	26 220	16 880	9 340	39

S. 12*). - ++) Ohne bestimmte Anstalten und Einrichtungen (vgl. Liste S. 12*).

Lfd. Nr.	Wirtschaftsunterabteilung Nummer der Grundsystematik	Bezeichnung	Kreis Herzogtum Lauenburg		
			insgesamt	männlich	weiblich
			25	26	27
1	00, 05 5	Land- und Forstwirtschaft, gewerbliche Gärtnerei und gewerbliche Tierhaltung	10 223	6 087	4 136
2	05 0/1	Fischerei	25	22	3
3	10	Energiewirtschaft und Wasserversorgung	431	386	45
4	11	Bergbau	20	19	1
5	20	Chemische Industrie (einschl. Kohlenwertstoffindustrie) und Mineralölverarbeitung	1 221	588	633
6	21	Kunststoff-, Gummi- und Asbestverarbeitung	403	251	152
7	22	Gewinnung und Verarbeitung von Steinen und Erden; Feinkeramik und Glasgewerbe	1 301	1 184	117
8	23	Eisen- und NE-Metallerzeugung, Gießerei und Stahlverformung	1 041	977	64
9	24	Stahl-, Maschinen- und Fahrzeugbau	5 392	4 740	652
10	25	Elektrotechnik, Feinmechanik und Optik; Herstellung von EBM-Waren, Musikinstrumenten, Sportgeräten, Spiel- und Schmuckwaren	724	559	165
11	26	Holz-, Papier- und Druckgewerbe	2 653	1 863	790
12	27	Leder-, Textil- und Bekleidungs-gewerbe	2 751	1 085	1 666
13	28/9	Nahrungs- und Genußmittelgewerbe	1 888	1 255	633
14	30	Bauhauptgewerbe	5 323	5 214	109
15	31	Ausbau- und Bauhilfsgewerbe	1 331	1 256	75
16	40/1	Großhandel	1 878	1 322	556
17	42	Handelsvermittlung	403	305	98
18	43	Einzelhandel	4 730	1 780	2 950
19	50 7	Deutsche Bundespost	841	611	230
20	50 00	Deutsche Bundesbahn	675	654	21
21	50 (ohne 50 00 und 50 7)	Verkehr (ohne Bundesbahn und Bundespost)	1 606	1 417	189
22	60	Kredit- und sonstige Finanzierungs-institute	680	388	292
23	61	Versicherungsgewerbe	310	190	120
24	70 0	Gaststätten- und Beherbergungsgewerbe ⁺⁾	1 387	447	940
25	70 1/2	Reinigung (einschl. Schornsteinfeger-gewerbe) und Körperpflege	918	310	608
26	70 6/8	Wissenschaft, Bildung, Kunst und Publizistik ⁺⁾	1 455	799	656
27	71 0/1	Gesundheits- und Veterinärwesen ⁺⁾	1 699	478	1 221
28	71 2/7	Rechts- und Wirtschaftsberatung sowie andere, vorwiegend für Unternehmen erbrachte Dienstleistungen	696	356	340
29	71 8	Sonstige Dienstleistungen ⁺⁾	185	133	52
30	80 0	Christliche Kirchen, Orden, religiöse und weltanschauliche Vereinigungen ⁺⁺⁾	152	105	47
31	80 1/7	Organisationen des Wirtschaftslebens und übrige Organisationen ohne Erwerbscharakter ⁺⁺⁾	161	93	68
32	85	Private Haushalte	898	9	889
33	90 0; 2/7, 9 (ohne 90 20/2, 90 90 4)	Gebietskörperschaften (ohne Verteidigung und öffentliche Sicherheit) ⁺⁺⁾	} 3 131	} 2 493	} 638
34	90 1	Verteidigung (ohne Dienststellen der Stationierungstreitkräfte)			
35	90 90 4	Dienststellen der Stationierungstreitkräfte			
36	90 20/2	Öffentliche Sicherheit			
37	96	Sozialversicherung ⁺⁺⁾	223	153	70
38	—	Ohne Angabe	84	51	33
39		Insgesamt	56 839	37 580	19 259

⁺⁾ Einschl. bestimmter Anstalten und Einrichtungen, auch wenn sie nicht als Unternehmen (oder Teil eines Unternehmens) betrieben werden (vgl. Liste 1) Ohne Soldaten.

unterabteilungen in den Kreisen

Kreis Husum			Kreis Norderdithmarschen			Kreis Oldenburg (Holstein)			Lfd. Nr.
insgesamt	männlich	weiblich	insgesamt	männlich	weiblich	insgesamt	männlich	weiblich	
28	29	30	31	32	33	34	35	36	
8 530	4 758	3 772	6 969	3 874	3 095	7 470	4 973	2 497	1
106	104	2	193	191	2	423	413	10	2
154	144	10	172	142	30	175	138	37	3
13	13	-	202	195	7	2	2	-	4
16	14	2	810	722	88	18	11	7	5
15	12	3	48	9	39	48	15	33	6
137	129	8	153	139	14	263	217	46	7
225	219	6	207	190	17	251	248	3	8
804	756	48	862	803	59	770	728	42	9
181	90	91	161	125	36	278	179	99	10
342	291	51	398	354	44	430	378	52	11
431	181	250	549	222	327	867	262	605	12
846	597	249	1 003	623	380	1 340	973	367	13
2 587	2 546	41	1 925	1 882	43	3 345	3 275	70	14
498	472	26	510	487	23	742	700	42	15
1 034	790	244	1 170	886	284	1 117	868	249	16
133	102	31	176	138	38	160	128	32	17
2 049	914	1 135	2 192	908	1 284	2 661	1 020	1 641	18
428	333	95	520	333	187	493	368	125	19
811	798	13	324	316	8	862	834	28	20
433	405	28	455	419	36	637	586	51	21
382	226	156	337	185	152	278	153	125	22
64	46	18	77	59	18	78	58	20	23
675	192	483	695	198	497	2 391	704	1 687	24
346	118	228	440	180	260	555	195	360	25
637	357	280	618	350	268	741	407	334	26
500	156	344	538	143	395	1 587	646	941	27
211	103	108	290	136	154	319	152	167	28
88	67	21	104	74	30	186	145	41	29
81	51	30	70	52	18	69	57	12	30
135	109	26	81	49	32	125	89	36	31
590	6	584	522	3	519	847	7	840	32
									33
1 938	1 615	323	1 374	1 098	276	1 897	1 425	472	34
									35
									36
61	40	21	131	86	45	86	54	32	37
21	12	9	65	17	48	65	24	41	38
25 502	16 766	8 736	24 341	15 588	8 753	31 576	20 432	11 144	39

S. 12*). - ++) Ohne bestimmte Anstalten und Einrichtungen (vgl. Liste S. 12*).

Lfd. Nr.	Wirtschaftsunterabteilung		Kreis Pinneberg		
			insgesamt	männlich	weiblich
			37	38	39
1	00, 05 5	Land- und Forstwirtschaft, gewerbliche Gärtnerei und gewerbliche Tierhaltung	11 390	6 718	4 672
2	05 0/1	Fischerei	101	99	2
3	10	Energiewirtschaft und Wasserversorgung	862	767	95
4	11	Bergbau	145	134	11
5	20	Chemische Industrie (einschl. Kohlenwertstoffindustrie) und Mineralölverarbeitung	2 799	1 683	1 116
6	21	Kunststoff-, Gummi- und Asbestverarbeitung	597	361	236
7	22	Gewinnung und Verarbeitung von Steinen und Erden; Feinkeramik und Glasgewerbe	1 137	889	248
8	23	Eisen- und NE-Metallerzeugung, Gießerei und Stahlverformung	1 061	969	92
9	24	Stahl-, Maschinen- und Fahrzeugbau	8 003	7 167	836
10	25	Elektrotechnik, Feinmechanik und Optik; Herstellung von EBM-Waren, Musikinstrumenten, Sportgeräten, Spiel- und Schmuckwaren	5 117	2 973	2 144
11	26	Holz-, Papier- und Druckgewerbe	3 889	3 060	829
12	27	Leder-, Textil- und Bekleidungs-gewerbe	4 543	1 683	2 860
13	28/9	Nahrungs- und Genußmittelgewerbe	6 760	4 069	2 691
14	30	Bauhauptgewerbe	7 577	7 339	238
15	31	Ausbau- und Bauhilfsgewerbe	2 379	2 255	124
16	40/1	Großhandel	4 283	2 798	1 485
17	42	Handelsvermittlung	879	645	234
18	43	Einzelhandel	8 394	3 105	5 289
19	50 7	Deutsche Bundespost	2 173	1 539	634
20	50 00	Deutsche Bundesbahn	1 708	1 629	79
21	50 (ohne 50 00 und 50 7)	Verkehr (ohne Bundesbahn und Bundespost)	3 629	3 233	396
22	60	Kredit- und sonstige Finanzierungs-institute	1 169	633	536
23	61	Versicherungsgewerbe	803	468	335
24	70 0	Gaststätten- und Beherbergungsgewerbe ⁺⁾	2 273	724	1 549
25	70 1/2	Reinigung (einschl. Schornsteinfeger-gewerbe) und Körperpflege	1 864	598	1 266
26	70 6/8	Wissenschaft, Bildung, Kunst und Publizistik ⁺⁾	2 378	1 379	999
27	71 0/1	Gesundheits- und Veterinärwesen ⁺⁾	2 092	636	1 456
28	71 2/7	Rechts- und Wirtschaftsberatung sowie andere, vorwiegend für Unternehmen erbrachte Dienstleistungen	1 462	727	735
29	71 8	Sonstige Dienstleistungen ⁺⁾	506	350	156
30	80 0	Christliche Kirchen, Orden, religiöse und weltanschauliche Vereinigungen ⁺⁺⁾	226	138	88
31	80 1/7	Organisationen des Wirtschaftslebens und übrige Organisationen ohne Erwerbscharakter ⁺⁺⁾	260	143	117
32	85	Private Haushalte	1 153	8	1 145
33	90 0, 2/7, 9 (ohne 90 20/2, 90 90 4)	Gebietskörperschaften (ohne Verteidigung und öffentliche Sicherheit) ⁺⁺⁾			
34	90 1	Verteidigung (ohne Dienststellen der Stationierungstreitkräfte)	4 912	3 715	1 197
35	90 90 4	Dienststellen der Stationierungstreitkräfte			
36	90 20/2	Öffentliche Sicherheit			
37	96	Sozialversicherung ⁺⁺⁾	475	314	161
38	—	Ohne Angabe	129	70	59
39		Insgesamt	97 128	63 018	34 110

⁺⁾ Einschl. bestimmter Anstalten und Einrichtungen, auch wenn sie nicht als Unternehmen (oder Teil eines Unternehmens) betrieben werden (vgl. Liste 1) Ohne Soldaten.

unterabteilungen in den Kreisen

Kreis Plön			Kreis Rendsburg			Kreis Schleswig			Lfd. Nr.
insgesamt	männlich	weiblich	insgesamt	männlich	weiblich	insgesamt	männlich	weiblich	
40	41	42	43	44	45	46	47	48	
10 877	6 733	4 144	14 271	7 935	6 336	11 463	6 367	5 096	1
390	373	17	39	38	1	87	86	1	2
243	212	31	955	819	136	192	179	13	3
120	118	2	155	138	17	15	15	-	4
151	92	59	496	402	94	44	33	11	5
90	35	55	61	32	29	31	26	5	6
403	353	50	1 029	954	75	275	266	9	7
313	297	16	3 348	3 029	319	402	391	11	8
4 462	4 237	225	4 703	4 392	311	1 095	1 010	85	9
1 272	827	445	2 124	1 322	802	230	204	26	10
888	718	170	1 415	1 172	243	519	438	81	11
918	337	581	2 421	819	1 602	1 049	357	692	12
2 593	1 569	1 024	2 658	1 697	961	3 338	2 194	1 144	13
4 232	4 127	105	5 604	5 434	170	3 098	3 037	61	14
1 093	1 027	66	1 429	1 341	88	890	823	67	15
1 381	1 010	371	2 525	1 791	734	1 216	930	286	16
254	194	60	512	376	136	240	177	63	17
3 631	1 269	2 362	5 635	2 062	3 573	3 226	1 329	1 897	18
595	451	144	862	649	213	621	449	172	19
366	355	11	768	738	30	314	309	5	20
989	925	64	1 718	1 557	161	929	850	79	21
596	353	243	798	453	345	475	253	222	22
173	112	61	283	192	91	119	89	30	23
1 418	395	1 023	1 466	402	1 064	1 046	338	708	24
742	230	512	1 121	340	781	642	204	438	25
1 312	708	604	1 788	974	814	1 114	593	521	26
660	213	447	1 416	434	982	1 621	610	1 011	27
571	272	299	750	401	349	365	189	176	28
180	118	62	356	244	112	189	140	49	29
141	95	46	186	119	67	136	90	46	30
230	158	72	313	194	119	190	142	48	31
982	3	979	1 322	10	1 312	806	4	802	32
									33
2 819	2 117	702	3 730	2 825	905	2 824	2 151	673	34
									35
									36
129	79	50	251	160	91	156	107	49	37
99	28	71	139	47	92	50	31	19	38
45 313	30 140	15 173	66 647	43 492	23 155	39 007	24 411	14 596	39

S. 12*). - ++) Ohne bestimmte Anstalten und Einrichtungen (vgl. Liste S. 12*).

Lfd. Nr.	Wirtschaftsunterabteilung		Kreis Segeberg		
	Nummer der Grundsystematik	Bezeichnung	insgesamt	männlich	weiblich
			49	50	51
1	00, 05 5	Land- und Forstwirtschaft, gewerbliche Gärtnerei und gewerbliche Tierhaltung	12 058	6 989	5 069
2	05 0/1	Fischerei	13	10	3
3	10	Energiewirtschaft und Wasserversorgung	204	177	27
4	11	Bergbau	135	126	9
5	20	Chemische Industrie (einschl. Kohlenwertstoffindustrie) und Mineralölverarbeitung	501	226	275
6	21	Kunststoff-, Gummi- und Asbestverarbeitung	211	140	71
7	22	Gewinnung und Verarbeitung von Steinen und Erden; Feinkeramik und Glasgewerbe	1 130	924	206
8	23	Eisen- und NE-Metallerzeugung, Gießerei und Stahlverformung	405	382	23
9	24	Stahl-, Maschinen- und Fahrzeugbau	1 642	1 537	105
10	25	Elektrotechnik, Feinmechanik und Optik; Herstellung von EBM-Waren, Musikinstrumenten, Sportgeräten, Spiel- und Schmuckwaren	647	356	291
11	26	Holz-, Papier- und Druckgewerbe	989	817	172
12	27	Leder-, Textil- und Bekleidungsgewerbe	2 589	848	1 741
13	28/9	Nahrungs- und Genußmittelgewerbe	2 430	1 523	907
14	30	Bauhauptgewerbe	3 779	3 716	63
15	31	Ausbau- und Bauhilfsgewerbe	925	883	42
16	40/1	Großhandel	1 102	800	302
17	42	Handelsvermittlung	282	230	52
18	43	Einzelhandel	2 774	1 162	1 612
19	50 7	Deutsche Bundespost	552	362	190
20	50 00	Deutsche Bundesbahn	256	249	7
21	50 (ohne 50 00 und 50 7)	Verkehr (ohne Bundesbahn und Bundespost)	1 104	1 019	85
22	60	Kredit- und sonstige Finanzierungsinstitute	528	316	212
23	61	Versicherungsgewerbe	138	79	59
24	70 0	Gaststätten- und Beherbergungsgewerbe ⁺⁾	986	296	690
25	70 1/2	Reinigung (einschl. Schornsteinfegergewerbe) und Körperpflege	562	202	360
26	70 6/8	Wissenschaft, Bildung, Kunst und Publizistik ⁺⁾	919	497	422
27	71 0/1	Gesundheits- und Veterinärwesen ⁺⁾	1 359	455	904
28	71 2/7	Rechts- und Wirtschaftsberatung sowie andere, vorwiegend für Unternehmen erbrachte Dienstleistungen	461	220	241
29	71 8	Sonstige Dienstleistungen ⁺⁾	168	124	44
30	80 0	Christliche Kirchen, Orden, religiöse und weltanschauliche Vereinigungen ⁺⁺⁾	84	63	21
31	80 1/7	Organisationen des Wirtschaftslebens und übrige Organisationen ohne Erwerbscharakter ⁺⁺⁾	279	171	108
32	85	Private Haushalte	685	3	682
33	90 0, 2/7, 9 (ohne 90 20/2, 90 90 4)	Gebietskörperschaften (ohne Verteidigung und öffentliche Sicherheit) ⁺⁺⁾	1 426	1 036	390
34	90 1	Verteidigung (ohne Dienststellen der Stationierungstreitkräfte)			
35	90 90 4	Dienststellen der Stationierungstreitkräfte			
36	90 20/2	Öffentliche Sicherheit			
37	96	Sozialversicherung ⁺⁺⁾	116	79	37
38	—	Ohne Angabe	158	102	56
39		Insgesamt	41 597	26 119	15 478

⁺⁾ Einschl. bestimmter Anstalten und Einrichtungen, auch wenn sie nicht als Unternehmen (oder Teil eines Unternehmens) betrieben werden (vgl. Liste 1) Ohne Soldaten.

unterabteilungen in den Kreisen

Kreis Steinburg			Kreis Stomarn			Kreis Süderdithmarschen			Lfd. Nr.
insgesamt	männlich	weiblich	insgesamt	männlich	weiblich	insgesamt	männlich	weiblich	
52	53	54	55	56	57	58	59	60	
9 233	5 138	4 095	8 161	4 935	3 226	8 468	4 770	3 698	1
117	84	33	17	14	3	153	150	3	2
313	279	34	540	484	56	127	108	19	3
18	14	4	89	86	3	106	105	1	4
364	225	139	1 171	716	455	1 254	1 178	76	5
153	61	92	1 247	787	460	5	3	2	6
2 003	1 906	97	828	756	72	206	191	15	7
411	383	28	1 081	971	110	262	252	10	8
2 591	2 306	285	4 073	3 617	456	890	823	67	9
1 249	636	613	1 711	1 172	539	229	154	75	10
4 314	3 132	1 182	2 416	1 750	666	954	852	102	11
1 619	580	1 039	1 942	738	1 204	599	205	394	12
2 836	1 806	1 030	4 392	2 366	2 026	2 022	1 189	833	13
4 046	3 956	90	6 154	6 005	149	2 381	2 328	53	14
1 118	1 042	76	1 771	1 680	91	703	652	51	15
1 787	1 171	616	3 177	1 995	1 182	794	610	184	16
352	256	96	714	522	192	131	99	32	17
4 576	1 744	2 832	5 566	2 053	3 513	2 263	888	1 375	18
761	571	190	1 498	1 009	489	413	298	115	19
1 422	1 386	36	824	795	29	349	343	6	20
1 582	1 425	157	2 675	2 340	335	1 243	1 192	51	21
614	303	311	943	527	416	344	208	136	22
206	110	96	578	359	219	77	59	18	23
1 189	330	859	1 768	553	1 215	621	196	425	24
1 143	346	797	1 201	406	795	484	162	322	25
972	526	446	2 223	1 208	1 015	629	351	278	26
1 078	288	790	1 789	522	1 267	468	147	321	27
577	277	300	1 054	536	518	264	112	152	28
240	143	97	435	316	119	107	76	31	29
129	89	40	159	101	58	81	53	28	30
181	113	68	230	130	100	96	69	27	31
817	7	810	1 047	14	1 033	588	1	587	32
									33
2 755	2 016	739	3 082	2 272	810	2 082	1 800	282	34
									35
									36
170	99	71	405	262	143	83	49	34	37
76	41	35	267	187	80	95	35	60	38
51 012	32 789	18 223	65 228	42 184	23 044	29 571	19 708	9 863	39

S. 12*) - ++) Ohne bestimmte Anstalten und Einrichtungen (vgl. Liste S. 12*).

16b. Die Erwerbspersonen ¹⁾ nach Wirtschaftsunterabteilungen in den Kreisen

Lfd. Nr.	Wirtschaftsunterabteilung		Kreis		
			Südtirol		
			insgesamt	männlich	weiblich
	Nummer der Grundsystematik	Bezeichnung	61	62	63
1	00, 05 5	Land- und Forstwirtschaft, gewerbliche Gärtnerei und gewerbliche Tierhaltung	7 085	3 826	3 259
2	05 0/1	Fischerei	32	30	2
3	10	Energiewirtschaft und Wasserversorgung	143	129	14
4	11	Bergbau	5	4	1
5	20	Chemische Industrie (einschl. Kohlenwertstoffindustrie) und Mineralölverarbeitung	4	2	2
6	21	Kunststoff-, Gummi- und Asbestverarbeitung	9	8	1
7	22	Gewinnung und Verarbeitung von Steinen und Erden; Feinkeramik und Glasgewerbe	31	27	4
8	23	Eisen- und NE-Metallerzeugung, Gießerei und Stahlverformung	173	167	6
9	24	Stahl-, Maschinen- und Fahrzeugbau	464	412	52
10	25	Elektrotechnik, Feinmechanik und Optik; Herstellung von EBM-Waren, Musikinstrumenten, Sportgeräten, Spiel- und Schmuckwaren	769	355	414
11	26	Holz-, Papier- und Druckgewerbe	625	488	137
12	27	Leder-, Textil- und Bekleidungs-gewerbe	314	161	153
13	28/9	Nahrungs- und Genussmittel-gewerbe	808	563	245
14	30	Bauhauptgewerbe	2 765	2 694	71
15	31	Ausbau- und Bauhilfsgewerbe	687	651	36
16	40/1	Großhandel	492	381	111
17	42	Handelsvermittlung	109	86	23
18	43	Einzelhandel	2 208	933	1 275
19	50 7	Deutsche Bundespost	392	299	93
20	50 00	Deutsche Bundesbahn	247	237	10
21	50 (ohne 50 00 und 50 7)	Verkehr (ohne Bundesbahn und Bundespost)	705	645	60
22	60	Kredit- und sonstige Finanzierungs-institute	310	179	131
23	61	Versicherungsgewerbe	55	38	17
24	70 0	Gaststätten- und Beherbergungsgewerbe ^{+))}	3 200	627	2 573
25	70 1/2	Reinigung (einschl. Schornsteinfeger-gewerbe) und Körperpflege	430	131	299
26	70 6/8	Wissenschaft, Bildung, Kunst und Publizistik ^{+))}	719	404	315
27	71 0/1	Gesundheits- und Veterinärwesen ^{+))}	1 187	314	873
28	71 2/7	Rechts- und Wirtschaftsberatung sowie andere, vorwiegend für Unternehmen erbrachte Dienstleistungen	293	135	158
29	71 8	Sonstige Dienstleistungen ^{+))}	134	90	44
30	80 0	Christliche Kirchen, Orden, religiöse und weltanschauliche Vereinigungen ^{++))}	87	67	20
31	80 1/7	Organisationen des Wirtschaftslebens und übrige Organisationen ohne Erwerbscharakter ^{++))}	112	66	46
32	85	Private Haushalte	621	1	620
33	90 0, 2/7, 9 (ohne 90 20/2, 90 90 4)	Gebietskörperschaften (ohne Verteidigung und öffentliche Sicherheit) ^{++))}			
34	90 1	Verteidigung (ohne Dienststellen der Stationierungstreitkräfte)	2 178	1 753	425
35	90 90 4	Dienststellen der Stationierungstreitkräfte			
36	90 20/2	Öffentliche Sicherheit			
37	96	Sozialversicherung ^{++))}	83	43	40
38	—	Ohne Angabe	99	77	22
39		Insgesamt	27 575	16 023	11 552

^{+))} Einschl. bestimmter Anstalten und Einrichtungen, auch wenn sie nicht als Unternehmen (oder Teil eines Unternehmens) betrieben werden (vgl. Liste S. 12*). ^{-++))} Ohne bestimmte Anstalten und Einrichtungen (vgl. Liste S. 12*).

1) Ohne Soldaten.

16b. Die Erwerbspersonen ¹⁾ nach Wirtschaftsunterabteilungen in den Kreisen

Lfd. Nr.	Wirtschaftsunterabteilung Nummer der Grundsystematik	Bezeichnung	Land insgesamt		
			insgesamt	männlich	weiblich
			64	65	66
1	00, 05.5	Land- und Forstwirtschaft, gewerbliche Gärtnerei und gewerbliche Tierhaltung	155 100	90 363	64 737
2	05 0/1	Fischerei	2 809	2 695	114
3	10	Energiewirtschaft und Wasserversorgung	8 779	7 892	887
4	11	Bergbau	1 090	1 027	63
5	20	Chemische Industrie (einschl. Kohlenwertstoffindustrie) und Mineralölverarbeitung	11 161	7 345	3 816
6	21	Kunststoff-, Gummi- und Asbestverarbeitung	4 010	2 370	1 640
7	22	Gewinnung und Verarbeitung von Steinen und Erden; Feinkeramik und Glasgewerbe	14 544	12 233	2 311
8	23	Eisen- und NE-Metallerzeugung, Gießerei und Stahlverformung	15 515	14 257	1 258
9	24	Stahl-, Maschinen- und Fahrzeugbau	75 268	68 976	6 292
10	25	Elektrotechnik, Feinmechanik und Optik; Herstellung von EBM-Waren, Musikinstrumenten, Sportgeräten, Spiel- und Schmuckwaren	33 854	20 825	13 029
11	26	Holz-, Papier- und Druckgewerbe	30 896	23 480	7 416
12	27	Leder-, Textil- und Bekleidungs-gewerbe	35 925	13 401	22 524
13	28/9	Nahrungs- und Genussmittelgewerbe	53 328	32 044	21 284
14	30	Bauhauptgewerbe	76 369	74 294	2 075
15	31	Ausbau- und Bauhilfsgewerbe	22 950	21 562	1 388
16	40/1	Großhandel	38 475	26 462	12 013
17	42	Handelsvermittlung	8 080	6 123	1 957
18	43	Einzelhandel	89 560	33 118	56 442
19	50 7	Deutsche Bundespost	17 673	12 863	4 810
20	50 00	Deutsche Bundesbahn	15 644	15 151	493
21	50 (ohne 50 00 und 50 7)	Verkehr (ohne Bundesbahn und Bundespost)	31 730	28 776	2 954
22	60	Kredit- und sonstige Finanzierungsinstitute	12 546	6 881	5 665
23	61	Versicherungsgewerbe	6 115	3 671	2 444
24	70 0	Gaststätten- und Beherbergungsgewerbe ⁺⁾	32 264	9 161	23 103
25	70 1/2	Reinigung (einschl. Schornsteinfegergewerbe) und Körperpflege	18 736	5 808	12 928
26	70 6/8	Wissenschaft, Bildung, Kunst und Publizistik ⁺⁾	28 475	15 233	13 242
27	71 0/1	Gesundheits- und Veterinärwesen ⁺⁾	26 806	7 797	19 009
28	71 2/7	Rechts- und Wirtschaftsberatung sowie andere, vorwiegend für Unternehmen erbrachte Dienstleistungen	13 313	6 654	6 659
29	71 8	Sonstige Dienstleistungen ⁺⁾	5 727	3 887	1 840
30	80 0	Christliche Kirchen, Orden, religiöse und weltanschauliche Vereinigungen ⁺⁺⁾	2 755	1 762	993
31	80 1/7	Organisationen des Wirtschaftslebens und übrige Organisationen ohne Erwerbscharakter ⁺⁺⁾	4 713	2 640	2 073
32	85	Private Haushalte	16 936	118	16 818
33	90 0, 2/7, 9 (ohne 90 20/2, 90 90 4)	Gebietskörperschaften (ohne Verteidigung und öffentliche Sicherheit) ⁺⁺⁾	47 575	34 565	13 010
34	90 1	Verteidigung (ohne Dienststellen der Stationierungstreitkräfte)	11 196	8 645	2 551
35	90 90 4	Dienststellen der Stationierungstreitkräfte	466	379	87
36	90 20/2	Öffentliche Sicherheit	8 171	7 736	435
37	96	Sozialversicherung ⁺⁺⁾	5 006	3 207	1 799
38	—	Ohne Angabe	2 579	1 433	1 146
39		Insgesamt	986 139	634 834	351 305

⁺⁾ Einschl. bestimmter Anstalten und Einrichtungen, auch wenn sie nicht als Unternehmen (oder Teil eines Unternehmens) betrieben werden (vgl. Liste S. 12*). - ⁺⁺⁾ Ohne bestimmte Anstalten und Einrichtungen (vgl. Liste S. 12*).

1) Ohne Soldaten.

Lfd. Nr.	Stellung im Beruf	Geschlecht (für Frauen auch verheiratet)	Erwerbspersonen ¹⁾				unter 15	15 bis unter 20	20 bis unter 25
			insgesamt	davon					
				Erwerbstätige	darunter mit weiterer Tätigkeit	Erwerbslose			
1	2	3	4	5	6	7			
Berufsgruppe 11: Ackerbauer,									
1	Selbständige	männlich	42 566	42 566	1 428	-	-	629	
2		weiblich	4 345	4 345	79	-	16	43	
3		dar. verheiratet	989	989	28	-	-	24	
4		insgesamt	46 911	46 911	1 507	-	19	672	
5	Abhängige	männlich	35 257	35 013	1 868	244	37	5 868	
6		weiblich	9 653	9 560	186	93	13	1 855	
7		dar. verheiratet	3 401	3 387	102	14	-	410	
8		insgesamt	44 910	44 573	2 054	337	50	7 723	
9	Zusammen	männlich	77 823	77 579	3 296	244	37	6 497	
10		weiblich	13 998	13 905	265	93	13	1 898	
11		dar. verheiratet	4 390	4 376	130	14	-	434	
12		insgesamt	91 821	91 484	3 561	337	50	8 395	
Berufsgruppe 12: Forst-, Jagd-									
13	Selbständige	männlich	1 296	1 296	67	-	-	27	
14		weiblich	6	6	-	-	-	-	
15		dar. verheiratet	1	1	-	-	-	-	
16		insgesamt	1 302	1 302	67	-	-	27	
17	Abhängige	männlich	2 747	2 721	457	26	2	293	
18		weiblich	143	132	7	11	-	13	
19		dar. verheiratet	50	50	5	-	-	3	
20		insgesamt	2 890	2 853	464	37	2	306	
21	Zusammen	männlich	4 043	4 017	524	26	2	320	
22		weiblich	149	138	7	11	-	13	
23		dar. verheiratet	51	51	5	-	-	3	
24		insgesamt	4 192	4 155	531	37	2	333	
Berufsgruppe 13: Mithelfende Familienangehörige									
25	Mithelfende Familienangehörige	männlich	13 186	13 186	184	-	38	3 799	
26		weiblich	50 442	50 442	399	-	39	4 978	
27		dar. verheiratet	42 703	42 703	323	-	-	2 590	
28		insgesamt	63 628	63 628	583	-	77	8 777	
Berufsgruppe 21: Bergleute,									
29	Selbständige	männlich	33	33	4	-	-	-	
30		weiblich	-	-	-	-	-	-	
31		dar. verheiratet	-	-	-	-	-	-	
32		insgesamt	33	33	4	-	-	-	
33	Abhängige	männlich	1 728	1 715	82	13	-	210	
34		weiblich	31	31	1	-	-	3	
35		dar. verheiratet	16	16	-	-	-	2	
36		insgesamt	1 759	1 746	83	13	-	213	
37	Zusammen	männlich	1 761	1 748	86	13	-	210	
38		weiblich	31	31	1	-	-	3	
39		dar. verheiratet	16	16	-	-	-	2	
40		insgesamt	1 792	1 779	87	13	-	213	
Berufsgruppe 22: Steinbearbeiter,									
41	Selbständige	männlich	167	167	6	-	-	1	
42		weiblich	14	14	-	-	-	1	
43		dar. verheiratet	10	10	-	-	-	1	
44		insgesamt	181	181	6	-	-	2	
45	Abhängige	männlich	4 511	4 486	130	25	2	738	
46		weiblich	1 023	1 017	8	6	-	256	
47		dar. verheiratet	519	517	4	2	-	116	
48		insgesamt	5 534	5 503	138	31	2	994	
49	Zusammen	männlich	4 678	4 653	136	25	2	739	
50		weiblich	1 037	1 031	8	6	-	257	
51		dar. verheiratet	529	527	4	2	-	117	
52		insgesamt	5 715	5 684	144	31	2	996	
Berufsgruppe 24:									
53	Selbständige	männlich	4 397	4 397	365	-	-	40	
54		weiblich	19	19	1	-	-	-	
55		dar. verheiratet	4	4	1	-	-	-	
56		insgesamt	4 416	4 416	366	-	-	40	
57	Abhängige	männlich	67 593	67 152	3 027	441	36	11 801	
58		weiblich	260	259	4	1	-	60	
59		dar. verheiratet	86	86	-	-	-	20	
60		insgesamt	67 853	67 411	3 031	442	36	11 861	
61	Zusammen	männlich	71 990	71 549	3 392	441	36	11 841	
62		weiblich	279	278	5	1	-	60	
63		dar. verheiratet	90	90	1	-	-	20	
64		insgesamt	72 269	71 827	3 397	442	36	11 901	

1) Ohne Soldaten.

sowie nach der Beteiligung am Erwerbsleben und nach Altersgruppen

Von den Erwerbspersonen 1) standen im Alter von ... Jahren											Lfd. Nr.
25 bis unter 30	30 bis unter 35	35 bis unter 40	40 bis unter 45	45 bis unter 50	50 bis unter 55	55 bis unter 60	60 bis unter 65	65 bis unter 70	70 und mehr	ohne Angabe	
8	9	10	11	12	13	14	15	16	17	18	
Tierzüchter, Gartenbauer											
2 372	4 137	4 385	3 391	4 763	5 776	6 941	5 031	2 526	2 596	3	1
78	125	268	349	780	858	647	442	320	432	-	2
50	77	159	127	181	160	91	74	28	18	-	3
2 450	4 262	4 653	3 740	5 543	6 634	7 588	5 473	2 846	3 028	3	4
5 169	3 921	2 320	1 714	2 369	3 090	3 445	2 305	494	252	13	5
1 049	836	800	676	865	772	572	240	45	26	-	6
575	520	417	326	409	381	238	76	12	3	-	7
6 218	4 757	3 120	2 390	3 234	3 862	4 017	2 545	539	278	13	8
7 541	8 058	6 705	5 105	7 132	8 866	10 386	7 336	3 020	2 848	16	9
1 127	961	1 068	1 025	1 645	1 630	1 219	682	365	458	-	10
625	597	576	453	590	541	329	150	40	21	-	11
8 668	9 019	7 773	6 130	8 777	10 496	11 605	8 018	3 385	3 306	16	12
und Fischereiberufe											
97	116	154	141	124	215	218	116	54	32	-	13
-	-	2	-	-	1	2	1	-	-	-	14
-	-	1	-	-	-	-	-	-	-	-	15
97	116	156	141	124	216	220	117	54	32	-	16
267	272	236	148	210	330	405	317	50	17	-	17
12	8	13	12	16	24	30	10	-	-	-	18
5	3	9	6	7	5	10	2	-	-	-	19
279	280	249	160	226	354	435	327	50	17	-	20
364	388	390	289	334	545	623	433	104	49	-	21
12	8	15	12	16	25	32	11	-	-	-	22
5	3	10	6	7	5	10	2	-	-	-	23
376	396	405	301	350	570	655	444	104	49	-	24
in der Wirtschaftsabteilung Land- und Forstwirtschaft											
2 741	1 434	528	210	193	190	320	439	633	704	2	25
5 160	5 460	6 104	4 581	5 723	6 219	4 978	3 034	1 401	824	-	26
4 509	5 124	5 768	4 361	5 382	5 842	4 604	2 704	1 140	568	-	27
7 901	6 894	6 632	4 791	5 916	6 409	5 298	3 473	2 034	1 528	2	28
Mineralgewinner, Mineralaufbereiter											
-	6	5	2	6	1	6	5	2	-	-	29
-	-	-	-	-	-	-	-	-	-	-	30
-	-	-	-	-	-	-	-	-	-	-	31
-	6	5	2	6	1	6	5	2	-	-	32
240	210	163	109	178	195	211	128	11	2	1	33
5	5	2	4	5	4	-	-	-	-	-	34
2	4	2	3	2	-	-	-	-	-	-	35
245	215	165	113	183	199	211	128	11	2	1	36
240	216	168	111	184	196	217	133	13	2	1	37
5	5	2	4	5	4	-	-	-	-	-	38
2	4	2	3	2	-	-	-	-	-	-	39
245	221	170	115	189	200	217	133	13	2	1	40
Keramiker, Glasmacher											
7	12	16	18	26	23	25	17	7	15	-	41
-	2	4	1	2	2	1	1	-	-	-	42
-	1	4	1	1	1	1	-	-	-	-	43
7	14	20	19	28	25	26	18	7	15	-	44
699	637	418	275	351	428	385	227	38	5	-	45
173	127	118	85	68	44	23	9	2	-	-	46
119	84	79	54	30	20	11	1	-	-	-	47
872	764	536	360	419	472	408	236	40	5	-	48
706	649	434	293	377	451	410	244	45	20	-	49
173	129	122	86	70	46	24	10	2	-	-	50
119	85	83	55	31	21	12	1	-	-	-	51
879	778	556	379	447	497	434	254	47	20	-	52
Bauberufe											
241	349	374	361	606	760	476	496	317	377	-	53
-	-	-	2	3	2	4	5	2	1	-	54
-	-	-	1	1	-	2	-	-	-	-	55
241	349	374	363	609	762	480	501	319	378	-	56
9 419	6 770	4 995	3 245	5 140	6 458	5 752	3 691	496	114	10	57
35	28	25	13	13	8	11	6	1	-	-	58
17	18	10	5	8	1	4	2	-	-	-	59
9 454	6 798	5 020	3 258	5 153	6 466	5 763	3 697	497	114	10	60
9 660	7 119	5 369	3 606	5 746	7 218	6 228	4 187	813	491	10	61
35	28	25	15	16	10	15	11	3	1	-	62
17	18	10	6	9	1	6	2	-	-	-	63
9 695	7 147	5 394	3 621	5 762	7 228	6 243	4 198	816	492	10	64

Lfd. Nr.	Stellung im Beruf	Geschlecht (für Frauen auch verheiratet)	Erwerbspersonen ¹⁾				unter 15	15 bis unter 20	20 bis unter 25
			insgesamt	Erwerbs- tätige	davon				
					darunter mit weiterer Tätigkeit	Erwerbs- lose			
1	2	3	4	5	6	7			
Berufsgruppe 25:									
65	Selbständige	männlich	84	84	2	-	-	1	
66		weiblich	1	1	-	-	-	-	
67		dar. verheiratet	-	-	-	-	-	-	
68		insgesamt	85	85	2	-	-	1	
69	Abhängige	männlich	19 721	19 604	308	117	9	1 581	
70		weiblich	3 277	3 256	14	21	-	255	
71		dar. verheiratet	1 561	1 556	8	5	-	24	
72		insgesamt	22 998	22 860	322	138	9	1 836	
73	Zusammen	männlich	19 805	19 688	310	117	9	1 581	
74		weiblich	3 278	3 257	14	21	-	255	
75		dar. verheiratet	1 561	1 556	8	5	-	24	
76		insgesamt	23 083	22 945	324	138	9	1 836	
Berufsgruppe 26: Schmiede, Schlosser,									
77	Selbständige	männlich	4 111	4 111	508	-	-	1 20	
78		weiblich	55	55	1	-	-	-	
79		dar. verheiratet	16	16	-	-	-	-	
80		insgesamt	4 166	4 166	509	-	-	1 20	
81	Abhängige	männlich	62 584	62 401	1 050	183	45	16 361	
82		weiblich	2 057	2 035	20	22	1	356	
83		dar. verheiratet	787	782	4	5	-	20	
84		insgesamt	64 641	64 436	1 070	205	46	16 717	
85	Zusammen	männlich	66 695	66 512	1 558	183	45	16 362	
86		weiblich	2 112	2 090	21	22	1	356	
87		dar. verheiratet	803	798	4	5	-	20	
88		insgesamt	68 807	68 602	1 579	205	46	16 718	
Berufsgruppe 27:									
89	Selbständige	männlich	911	911	29	-	-	5	
90		weiblich	6	6	1	-	-	-	
91		dar. verheiratet	1	1	1	-	-	-	
92		insgesamt	917	917	30	-	-	5	
93	Abhängige	männlich	16 254	16 219	313	35	17	4 816	
94		weiblich	2 078	2 062	17	10	-	229	
95		dar. verheiratet	996	992	9	4	-	24	
96		insgesamt	18 332	18 287	330	45	17	5 045	
97	Zusammen	männlich	17 165	17 130	342	35	17	4 816	
98		weiblich	2 084	2 074	18	10	-	229	
99		dar. verheiratet	997	993	10	4	-	24	
100		insgesamt	19 249	19 204	360	45	17	5 045	
Berufsgruppe 28:									
101	Selbständige	männlich	48	48	2	-	-	-	
102		weiblich	2	2	-	-	-	-	
103		dar. verheiratet	1	1	-	-	-	-	
104		insgesamt	50	50	2	-	-	-	
105	Abhängige	männlich	3 258	3 240	80	18	-	210	
106		weiblich	1 786	1 777	19	9	-	182	
107		dar. verheiratet	863	863	11	-	-	21	
108		insgesamt	5 044	5 017	99	27	-	392	
109	Zusammen	männlich	3 306	3 288	82	18	-	210	
110		weiblich	1 788	1 779	19	9	-	182	
111		dar. verheiratet	864	864	11	-	-	21	
112		insgesamt	5 094	5 067	101	27	-	392	
Berufsgruppe 29:									
113	Selbständige	männlich	7	7	-	-	-	-	
114		weiblich	3	3	-	-	-	-	
115		dar. verheiratet	3	3	-	-	-	-	
116		insgesamt	10	10	-	-	-	-	
117	Abhängige	männlich	276	272	11	4	-	32	
118		weiblich	307	304	2	3	-	25	
119		dar. verheiratet	167	166	2	1	-	4	
120		insgesamt	583	576	13	7	-	57	
121	Zusammen	männlich	283	279	11	4	-	32	
122		weiblich	310	307	2	3	-	25	
123		dar. verheiratet	170	169	2	1	-	4	
124		insgesamt	593	586	13	7	-	57	

1) Ohne Soldaten.

sowie nach der Beteiligung am Erwerbsleben und nach Altersgruppen

Von den Erwerbspersonen ¹⁾ standen im Alter von ... Jahren											Lfd. Nr.
25 bis unter 30	30 bis unter 35	35 bis unter 40	40 bis unter 45	45 bis unter 50	50 bis unter 55	55 bis unter 60	60 bis unter 65	65 bis unter 70	70 und mehr	ohne Angabe	
8	9	10	11	12	13	14	15	16	17	18	
Metallerzeuger und Metallbearbeiter											
4	6	7	6	14	7	18	11	7	3	-	65
-	1	-	-	-	-	-	-	-	-	-	66
-	-	-	-	-	-	-	-	-	-	-	67
4	7	7	6	14	7	18	11	7	3	-	68
2 801	2 613	2 264	1 439	1 719	1 777	1 656	886	86	14	-	69
516	386	449	283	268	195	109	23	2	-	-	70
311	257	257	146	115	73	35	8	1	-	-	71
3 317	2 999	2 713	1 722	1 987	1 972	1 765	909	88	14	-	72
2 805	2 619	2 271	1 445	1 733	1 784	1 674	897	93	17	-	73
516	387	449	283	268	195	109	23	2	-	-	74
311	257	257	146	115	73	35	8	1	-	-	75
3 321	3 006	2 720	1 728	2 001	1 979	1 783	920	95	17	-	76
Mechaniker und verwandte Berufe											
130	255	384	369	482	698	719	492	270	291	-	77
-	2	8	3	10	4	14	5	5	4	-	78
-	2	4	2	4	2	2	-	-	-	-	79
130	257	392	372	492	702	733	497	275	295	-	80
7 001	5 381	4 704	3 408	3 644	4 371	3 899	2 153	188	30	3	81
308	213	198	148	125	87	56	7	3	-	-	82
183	112	107	65	52	33	18	1	-	-	-	83
7 309	5 594	4 902	3 556	3 769	4 458	3 955	2 160	191	30	3	84
7 131	5 636	5 088	3 777	4 126	5 069	4 618	2 645	458	321	3	85
308	215	206	151	135	91	70	12	8	4	-	86
183	114	111	67	56	35	20	1	-	-	-	87
7 439	5 851	5 294	3 928	4 261	5 160	4 688	2 657	466	325	3	88
Elektriker											
27	79	115	90	105	120	157	110	57	46	-	89
-	-	1	-	-	2	2	-	1	-	-	90
-	-	1	-	-	-	-	-	-	-	-	91
27	79	116	90	105	122	159	110	58	46	-	92
1 793	1 715	1 305	735	830	825	844	489	34	6	-	93
356	231	232	145	145	89	45	11	3	-	-	94
233	161	142	69	69	37	14	2	1	-	-	95
2 149	1 946	1 537	880	975	914	889	500	37	6	-	96
1 820	1 794	1 420	825	935	945	1 001	599	91	52	-	97
356	231	233	145	145	91	47	11	4	-	-	98
233	161	143	69	69	37	14	2	1	-	-	99
2 176	2 025	1 653	970	1 080	1 036	1 048	610	95	52	-	100
Chemiewerker											
2	4	4	3	9	6	7	7	3	3	-	101
-	-	-	1	-	-	1	-	-	-	-	102
-	-	-	-	-	-	1	-	-	-	-	103
2	4	4	4	9	6	8	7	3	3	-	104
383	380	318	257	333	369	386	182	19	2	1	105
257	177	188	161	142	135	84	18	5	-	-	106
169	132	122	84	64	50	28	5	2	-	-	107
640	557	506	418	475	504	470	200	24	2	1	108
385	384	322	260	342	375	393	189	22	5	1	109
257	177	188	162	142	135	85	18	5	-	-	110
169	132	122	84	64	50	29	5	2	-	-	111
642	561	510	422	484	510	478	207	27	5	1	112
Kunststoffverarbeiter											
-	1	1	1	-	2	1	1	-	-	-	113
1	-	-	1	1	-	-	-	-	-	-	114
1	-	-	1	1	-	-	-	-	-	-	115
1	1	1	2	1	2	1	1	-	-	-	116
34	44	21	35	19	19	20	8	1	-	-	117
35	49	38	33	25	19	7	1	-	-	-	118
19	35	32	18	12	11	-	1	-	-	-	119
69	93	59	68	44	38	27	9	1	-	-	120
34	45	22	36	19	21	21	9	1	-	-	121
36	49	38	34	26	19	7	1	-	-	-	122
20	35	32	19	13	11	-	1	-	-	-	123
70	94	60	70	45	40	28	10	1	-	-	124

Lfd. Nr.	Stellung im Beruf	Geschlecht (für Frauen auch verheiratet)	Erwerbspersonen ¹⁾				unter 15	15 bis unter 20	20 bis unter 25
			insgesamt	Erwerbs- tätige	davon				
					darunter mit weiterer Tätigkeit	Erwerbs- lose			
1	2	3	4	5	6	7			
Berufsgruppe 30:									
125	Selbständige	männlich	2 261	2 261	320	-	-	6	
126		weiblich	20	20	3	-	-	-	
127		dar. verheiratet	10	10	2	-	-	-	
128		insgesamt	2 281	2 281	323	-	-	6	
129	Abhängige	männlich	16 195	16 138	442	57	10	2 257	
130		weiblich	902	891	7	11	2	128	
131		dar. verheiratet	395	391	4	4	-	6	
132		insgesamt	17 097	17 029	449	68	12	2 385	
133	Zusammen	männlich	18 456	18 399	762	57	10	2 257	
134		weiblich	922	911	10	11	2	128	
135		dar. verheiratet	405	401	6	4	-	6	
136		insgesamt	19 378	19 310	772	68	12	2 385	
Berufsgruppe 32:									
137	Selbständige	männlich	51	51	1	-	-	-	
138		weiblich	6	6	-	-	-	-	
139		dar. verheiratet	4	4	-	-	-	-	
140		insgesamt	57	57	1	-	-	-	
141	Abhängige	männlich	1 780	1 773	33	7	1	172	
142		weiblich	1 783	1 762	18	21	-	209	
143		dar. verheiratet	807	799	7	8	-	17	
144		insgesamt	3 563	3 535	51	28	1	381	
145	Zusammen	männlich	1 831	1 824	34	7	1	172	
146		weiblich	1 789	1 768	18	21	-	209	
147		dar. verheiratet	811	803	7	8	-	17	
148		insgesamt	3 620	3 592	52	28	1	381	
Berufsgruppe 33: Lichtbildner,									
149	Selbständige	männlich	443	443	14	-	-	2	
150		weiblich	82	82	-	-	-	2	
151		dar. verheiratet	34	34	-	-	-	1	
152		insgesamt	525	525	14	-	-	4	
153	Abhängige	männlich	4 903	4 890	77	13	2	913	
154		weiblich	2 163	2 144	13	19	-	557	
155		dar. verheiratet	772	765	7	7	-	15	
156		insgesamt	7 066	7 034	90	32	2	1 470	
157	Zusammen	männlich	5 346	5 333	91	13	2	913	
158		weiblich	2 245	2 226	13	19	-	557	
159		dar. verheiratet	806	799	7	7	-	15	
160		insgesamt	7 591	7 559	104	32	2	1 470	
Berufsgruppe 34/35: Textilhersteller,									
161	Selbständige	männlich	1 586	1 586	58	-	-	8	
162		weiblich	1 764	1 764	38	-	-	27	
163		dar. verheiratet	682	682	24	-	-	15	
164		insgesamt	3 350	3 350	96	-	-	35	
165	Abhängige	männlich	5 133	5 065	74	68	2	554	
166		weiblich	16 602	16 459	132	143	13	3 804	
167		dar. verheiratet	5 910	5 866	48	44	-	182	
168		insgesamt	21 735	21 524	206	211	15	4 358	
169	Zusammen	männlich	6 719	6 651	132	68	2	554	
170		weiblich	18 366	18 223	170	143	13	3 805	
171		dar. verheiratet	6 592	6 548	72	44	-	182	
172		insgesamt	25 085	24 874	302	211	15	4 359	
Berufsgruppe 36: Lederhersteller,									
173	Selbständige	männlich	1 894	1 894	163	-	-	7	
174		weiblich	26	26	-	-	-	1	
175		dar. verheiratet	10	10	-	-	-	-	
176		insgesamt	1 920	1 920	163	-	-	8	
177	Abhängige	männlich	2 792	2 766	51	26	1	255	
178		weiblich	1 788	1 773	14	15	-	342	
179		dar. verheiratet	766	759	6	7	-	21	
180		insgesamt	4 580	4 539	65	41	1	597	
181	Zusammen	männlich	4 686	4 660	214	26	1	255	
182		weiblich	1 814	1 799	14	15	-	342	
183		dar. verheiratet	776	769	6	7	-	21	
184		insgesamt	6 500	6 459	228	41	1	597	

1) Ohne Soldaten.

sowie nach der Beteiligung am Erwerbsleben und nach Altersgruppen

Von den Erwerbspersonen ¹⁾ standen im Alter von ... Jahren											Lfd. Nr.
25 bis unter 30	30 bis unter 35	35 bis unter 40	40 bis unter 45	45 bis unter 50	50 bis unter 55	55 bis unter 60	60 bis unter 65	65 bis unter 70	70 und mehr	ohne Angabe	
8	9	10	11	12	13	14	15	16	17	18	
Holzverarbeiter und zugehörige Berufe											
67	143	137	151	219	507	408	266	157	190	-	125
1	-	1	1	2	4	5	3	2	1	-	126
-	-	1	1	-	2	3	2	-	1	-	127
68	143	138	152	221	511	413	269	169	191	-	128
2 470	1 687	1 157	940	1 294	1 721	1 262	632	102	52	-	129
141	89	93	78	61	74	39	14	2	-	-	130
86	54	58	42	32	32	10	4	1	-	-	131
2 611	1 776	1 250	1 018	1 355	1 795	1 301	646	104	52	-	132
2 537	1 830	1 294	1 091	1 513	2 228	1 670	898	269	242	-	133
142	89	94	79	63	78	44	17	4	1	-	134
86	54	59	43	32	34	13	6	1	1	-	135
2 679	1 919	1 388	1 170	1 576	2 306	1 714	915	273	243	-	136
Papierhersteller und -verarbeiter											
3	1	2	3	7	9	10	6	2	8	-	137
-	-	3	-	2	-	-	-	-	1	-	138
-	-	3	-	1	-	-	-	-	-	-	139
3	1	5	3	9	9	10	6	2	9	-	140
297	220	178	124	136	127	153	75	12	2	-	141
274	186	194	163	136	121	70	20	4	1	-	142
160	121	119	99	56	50	28	5	-	-	-	143
571	406	372	287	272	248	223	95	16	3	-	144
300	221	180	127	143	136	163	81	14	10	-	145
274	186	197	163	138	121	70	20	4	2	-	146
160	121	122	99	57	50	28	5	-	-	-	147
574	407	377	290	281	257	233	101	18	12	-	148
Drucker und verwandte Berufe											
12	29	40	43	64	74	53	45	39	42	-	149
2	6	12	12	9	13	11	6	5	4	-	150
1	6	8	5	3	4	4	1	1	-	-	151
14	35	52	55	73	87	64	51	44	46	-	152
645	478	388	289	388	331	313	214	43	13	-	153
246	167	151	129	94	87	51	19	3	-	-	154
147	111	81	73	44	40	24	6	1	-	-	155
891	645	539	418	482	418	364	233	46	13	-	156
657	507	428	332	452	405	366	259	82	55	-	157
248	173	163	141	103	100	62	25	8	4	-	158
148	117	89	78	47	44	28	7	2	-	-	159
905	680	591	473	555	505	428	284	90	59	-	160
Textilverarbeiter, Handschuhmacher											
30	55	66	111	233	360	256	217	139	111	-	161
76	110	141	176	266	305	355	170	78	59	-	162
41	70	81	86	108	110	106	47	13	5	-	163
106	165	207	287	499	665	611	387	217	170	-	164
682	466	412	351	471	594	420	276	36	5	-	165
2 035	1 276	1 132	941	1 056	952	697	202	34	12	-	166
1 213	767	627	484	486	366	220	51	4	1	-	167
2 717	1 742	1 544	1 292	1 527	1 546	1 117	478	70	17	-	168
712	521	478	462	704	954	676	493	175	116	-	169
2 111	1 386	1 273	1 117	1 322	1 257	1 052	372	112	71	-	170
1 254	837	708	570	594	476	326	98	17	6	-	171
2 823	1 907	1 751	1 579	2 026	2 211	1 728	865	287	187	-	172
Leder- und Fellverarbeiter											
55	88	83	109	213	366	421	249	145	158	-	173
-	2	-	6	4	4	4	3	1	1	-	174
-	2	-	-	3	2	2	1	-	-	-	175
55	90	83	115	217	370	425	252	146	159	-	176
437	270	185	179	230	325	301	170	28	7	1	177
272	164	141	108	118	84	60	11	-	-	-	178
180	113	80	58	52	34	24	4	-	-	-	179
709	434	326	287	348	409	361	181	28	7	1	180
492	358	268	288	443	691	722	419	173	165	1	181
272	166	141	114	122	88	64	14	1	1	-	182
180	115	80	58	55	36	26	5	-	-	-	183
764	524	409	402	565	779	786	433	174	166	1	184

17. Die Erwerbspersonen ¹⁾ nach Berufsgruppen und Stellung im Beruf

Lfd. Nr.	Stellung im Beruf	Geschlecht (für Frauen auch verheiratet)	Erwerbspersonen ¹⁾				unter 15	15 bis unter 20	20 bis unter 25
			insgesamt	Erwerbs- tätige	davon				
					darunter mit weiterer Tätigkeit	Erwerbs- lose			
1	2	3	4	5	6	7			
Berufsgruppe 37: Nahrungs-									
185	Selbständige	männlich	4 081	4 081	592	-	-	-	43
186		weiblich	192	192	13	-	-	-	-
187		dar. verheiratet	4 27	4 27	2	-	-	-	-
188		insgesamt	4 273	4 273	605	-	-	-	43
189	Abhängige	männlich	17 578	17 449	497	129	16	3 866	3 772
190		weiblich	11 328	11 093	122	235	8	1 189	1 653
191		dar. verheiratet	4 464	4 420	59	44	-	51	514
192		insgesamt	28 906	28 542	619	364	24	5 055	5 425
193	Zusammen	männlich	21 659	21 530	1 089	129	16	3 866	3 815
194		weiblich	11 520	11 285	135	235	8	1 189	1 653
195		dar. verheiratet	4 511	4 467	61	44	-	51	514
196		insgesamt	33 179	32 815	1 224	364	24	5 055	5 468
Berufsgruppe 38: Warennachseher,									
197	Selbständige	männlich	3	3	-	-	-	-	-
198		weiblich	2	2	-	-	-	-	-
199		dar. verheiratet	2	2	-	-	-	-	-
200		insgesamt	5	5	-	-	-	-	-
201	Abhängige	männlich	12 103	11 999	356	104	-	415	1 133
202		weiblich	11 335	11 160	85	175	3	865	2 187
203		dar. verheiratet	5 450	5 396	43	54	-	103	907
204		insgesamt	23 438	23 159	441	279	3	1 280	3 320
205	Zusammen	männlich	12 106	12 002	356	104	-	415	1 133
206		weiblich	11 337	11 162	85	175	3	865	2 187
207		dar. verheiratet	5 452	5 398	43	54	-	103	907
208		insgesamt	23 443	23 164	441	279	3	1 280	3 320
Berufsgruppe 39: Ungelernte Hilfskräfte, soweit									
209	Abhängige	männlich	25 882	25 429	1 211	453	3	1 212	3 033
210		weiblich	3 770	3 679	34	91	2	329	769
211		dar. verheiratet	1 727	1 702	13	25	-	31	316
212		insgesamt	29 652	29 108	1 245	544	5	1 541	3 802
Berufsgruppe 41: Ingenieure,									
213	Selbständige	männlich	1 825	1 825	132	-	-	-	6
214		weiblich	13	13	-	-	-	-	1
215		dar. verheiratet	7	7	-	-	-	-	-
216		insgesamt	1 838	1 838	132	-	-	-	7
217	Abhängige	männlich	17 459	17 403	378	56	1	129	885
218		weiblich	578	570	7	8	-	16	152
219		dar. verheiratet	153	148	2	5	-	-	25
220		insgesamt	18 037	17 973	385	64	1	145	1 037
221	Zusammen	männlich	19 284	19 228	510	56	1	129	891
222		weiblich	591	583	7	8	-	16	153
223		dar. verheiratet	160	155	2	5	-	-	25
224		insgesamt	19 875	19 811	517	64	1	145	1 044
Berufsgruppe 42:									
225	Selbständige	männlich	29	29	4	-	-	-	1
226		weiblich	4	4	-	-	-	-	-
227		dar. verheiratet	4	4	-	-	-	-	-
228		insgesamt	33	33	4	-	-	-	1
229	Abhängige	männlich	2 297	2 284	60	13	-	356	436
230		weiblich	2 374	2 362	24	12	2	989	837
231		dar. verheiratet	369	360	3	9	-	11	130
232		insgesamt	4 671	4 646	84	25	2	1 345	1 273
233	Zusammen	männlich	2 326	2 313	64	13	-	356	437
234		weiblich	2 378	2 366	24	12	2	989	837
235		dar. verheiratet	373	364	3	9	-	11	130
236		insgesamt	4 704	4 679	88	25	2	1 345	1 274

1) Ohne Soldaten.

sowie nach der Beteiligung am Erwerbsleben und nach Altersgruppen

Von den Erwerbspersonen ¹⁾ standen im Alter von ... Jahren											Lfd. Nr.
25 bis unter 30	30 bis unter 35	35 bis unter 40	40 bis unter 45	45 bis unter 50	50 bis unter 55	55 bis unter 60	60 bis unter 65	65 bis unter 70	70 und mehr	ohne Angabe	
8	9	10	11	12	13	14	15	16	17	18	
und Genussmittelhersteller											
227	336	322	469	669	829	587	311	156	132	-	185
5	3	9	19	32	41	32	23	16	12	-	186
4	2	8	9	7	8	4	2	3	-	-	187
232	339	331	488	701	870	619	334	172	144	-	188
2 321	1 323	993	981	1 227	1 332	1 037	583	86	40	1	189
1 098	874	1 115	1 108	1 434	1 410	1 005	371	46	17	-	190
563	493	605	575	634	571	323	124	6	5	-	191
3 419	2 197	2 108	2 089	2 661	2 742	2 042	954	132	57	1	192
2 548	1 659	1 315	1 450	1 896	2 161	1 624	894	242	172	1	193
1 103	877	1 124	1 127	1 466	1 451	1 037	394	62	29	-	194
567	495	613	584	641	579	327	126	9	5	-	195
3 651	2 536	2 439	2 577	3 362	3 612	2 661	1 288	304	201	1	196
Versandfertigmacher und Lagerverwalter											
-	-	1	-	-	-	-	-	2	-	-	197
-	-	-	1	-	1	-	-	-	-	-	198
-	-	-	1	-	1	-	-	-	-	-	199
-	-	1	1	-	1	-	-	2	-	-	200
1 102	1 122	1 162	983	1 281	1 664	1 814	1 184	174	66	3	201
1 471	1 106	1 312	1 087	1 237	1 079	731	222	27	8	-	202
915	714	786	599	611	473	266	71	5	-	-	203
2 573	2 228	2 474	2 070	2 518	2 743	2 545	1 406	201	74	3	204
1 102	1 122	1 163	983	1 281	1 664	1 814	1 184	176	66	3	205
1 471	1 106	1 312	1 088	1 237	1 080	731	222	27	8	-	206
915	714	786	600	611	474	266	71	5	-	-	207
2 573	2 228	2 475	2 071	2 518	2 744	2 545	1 406	203	74	3	208
nicht an anderer Stelle eingeordnet (Handlanger)											
3 040	2 515	1 884	1 523	2 334	3 448	3 887	2 577	330	94	2	209
487	365	413	369	384	349	233	61	5	4	-	210
278	232	248	197	173	144	81	25	1	1	-	211
3 527	2 880	2 297	1 892	2 718	3 797	4 120	2 638	335	98	2	212
Techniker und verwandte Berufe											
61	187	224	148	213	309	229	130	145	173	-	213
-	3	2	3	-	-	2	1	1	-	-	214
-	3	1	2	-	-	1	-	-	-	-	215
61	190	226	151	213	309	231	131	146	173	-	216
2 325	2 559	2 414	1 646	1 908	2 357	1 943	1 115	128	46	3	217
85	87	72	49	43	28	32	14	-	-	-	218
32	36	17	14	17	9	3	-	-	-	-	219
2 410	2 646	2 486	1 695	1 951	2 385	1 975	1 129	128	46	3	220
2 386	2 746	2 638	1 794	2 121	2 666	2 172	1 245	273	219	3	221
85	90	74	52	43	28	34	15	1	-	-	222
32	39	18	16	17	9	4	-	-	-	-	223
2 471	2 836	2 712	1 846	2 164	2 694	2 206	1 260	274	219	3	224
Technische Sonderfachkräfte											
1	2	2	6	3	4	-	5	4	1	-	225
-	1	-	1	1	1	-	-	-	-	-	226
-	1	-	1	1	1	-	-	-	-	-	227
1	3	2	7	4	5	-	5	4	1	-	228
273	225	265	159	160	193	128	88	12	1	1	229
184	113	127	53	28	23	8	8	1	-	-	230
81	43	62	23	7	7	4	1	-	-	-	231
457	338	392	212	188	216	136	96	13	2	1	232
274	227	267	165	163	197	128	93	16	2	1	233
184	114	127	54	29	24	8	8	1	-	-	234
81	44	62	24	8	8	4	1	-	-	-	235
458	341	394	219	192	221	136	101	17	3	1	236

Lfd. Nr.	Stellung im Beruf	Geschlecht (für Frauen auch verheiratet)	Erwerbspersonen ¹⁾				unter 15	15 bis unter 20	20 bis unter 25
			insgesamt	Erwerbs- tätige	davon				
					darunter mit weiterer Tätigkeit	Erwerbs- lose			
1	2	3	4	5	6	7			
Berufsgruppe 43:									
237	Selbständige	männlich	-	-	-	-	-	-	
238		weiblich	-	-	-	-	-	-	
239		dar. verheiratet	-	-	-	-	-	-	
240		insgesamt	-	-	-	-	-	-	
241	Abhängige	männlich	10 878	10 811	314	67	-	135	1 031
242		weiblich	28	28	-	-	-	-	5
243		dar. verheiratet	17	17	-	-	-	-	2
244		insgesamt	10 906	10 839	314	67	-	135	1 036
245	Zusammen	männlich	10 878	10 811	314	67	-	135	1 031
246		weiblich	28	28	-	-	-	-	5
247		dar. verheiratet	17	17	-	-	-	-	2
248		insgesamt	10 906	10 839	314	67	-	135	1 036
Berufsgruppe 51:									
249	Selbständige	männlich	23 091	23 091	1 771	-	-	5	332
250		weiblich	7 670	7 670	309	-	-	3	143
251		dar. verheiratet	4 195	4 195	171	-	-	1	98
252		insgesamt	30 761	30 761	2 080	-	-	8	475
253	Abhängige	männlich	29 987	29 783	778	204	18	5 957	5 026
254		weiblich	42 802	42 469	396	333	58	17 322	11 468
255		dar. verheiratet	11 075	10 942	151	133	-	298	2 971
256		insgesamt	72 789	72 252	1 174	537	76	23 279	16 494
257	Zusammen	männlich	53 078	52 874	2 549	204	18	5 962	5 358
258		weiblich	50 472	50 139	705	333	58	17 325	11 611
259		dar. verheiratet	15 270	15 137	322	133	-	299	3 069
260		insgesamt	103 550	103 013	3 254	537	76	23 287	16 969
Berufsgruppe 52:									
261	Selbständige	männlich	2 917	2 917	331	-	-	1	41
262		weiblich	92	92	7	-	-	-	3
263		dar. verheiratet	47	47	5	-	-	-	3
264		insgesamt	3 009	3 009	338	-	-	1	44
265	Abhängige	männlich	54 874	54 551	1 605	323	15	3 236	7 808
266		weiblich	3 596	3 576	84	20	1	383	521
267		dar. verheiratet	1 680	1 672	52	8	-	10	148
268		insgesamt	58 470	58 127	1 689	343	16	3 619	8 329
269	Zusammen	männlich	57 791	57 468	1 936	323	15	3 237	7 849
270		weiblich	3 688	3 668	91	20	1	383	524
271		dar. verheiratet	1 727	1 719	57	8	-	10	151
272		insgesamt	61 479	61 136	2 027	343	16	3 620	8 373
Berufsgruppe 61:									
273	Selbständige	männlich	3 229	3 229	468	-	-	1	32
274		weiblich	2 212	2 212	191	-	-	1	35
275		dar. verheiratet	1 018	1 018	89	-	-	-	21
276		insgesamt	5 441	5 441	659	-	-	2	67
277	Abhängige	männlich	2 481	2 405	48	76	4	481	458
278		weiblich	3 509	3 433	24	76	1	495	1 008
279		dar. verheiratet	991	983	9	8	-	11	183
280		insgesamt	5 990	5 838	72	152	5	976	1 466
281	Zusammen	männlich	5 710	5 634	516	76	4	482	490
282		weiblich	5 721	5 645	215	76	1	496	1 043
283		dar. verheiratet	2 009	2 001	98	8	-	11	204
284		insgesamt	11 431	11 279	731	152	5	978	1 533
Berufsgruppe 62:									
285	Selbständige	männlich	-	-	-	-	-	-	-
286		weiblich	-	-	-	-	-	-	-
287		dar. verheiratet	-	-	-	-	-	-	-
288		insgesamt	-	-	-	-	-	-	-
289	Abhängige	männlich	96	96	2	-	1	14	25
290		weiblich	23 251	22 940	340	311	73	7 420	6 356
291		dar. verheiratet	2 189	2 170	28	19	-	68	514
292		insgesamt	23 347	23 036	342	311	74	7 434	6 381
293	Zusammen	männlich	96	96	2	-	1	14	25
294		weiblich	23 251	22 940	340	311	73	7 420	6 356
295		dar. verheiratet	2 189	2 170	28	19	-	68	514
296		insgesamt	23 347	23 036	342	311	74	7 434	6 381

1) Ohne Soldaten.

sowie nach der Beteiligung am Erwerbsleben und nach Altersgruppen

Von den Erwerbspersonen ¹⁾ standen im Alter von ... Jahren											Lfd. Nr.	
25 bis unter 30	30 bis unter 35	35 bis unter 40	40 bis unter 45	45 bis unter 50	50 bis. unter 55	55 bis unter 60	60 bis unter 65	65 bis unter 70	70 und mehr	ohne Angabe		
8	9	10	11	12	13	14	15	16	17	18		
Maschinenisten und zugehörige Berufe												
-	-	-	-	-	-	-	-	-	-	-	-	237
-	-	-	-	-	-	-	-	-	-	-	-	238
-	-	-	-	-	-	-	-	-	-	-	-	239
-	-	-	-	-	-	-	-	-	-	-	-	240
1 248	1 514	1 272	949	1 120	1 362	1 393	774	64	14	-	2	241
6	5	3	3	3	1	2	-	-	-	-	-	242
4	2	3	2	1	1	2	-	-	-	-	-	243
1 254	1 519	1 275	952	1 123	1 363	1 395	774	64	14	-	2	244
1 248	1 514	1 272	949	1 120	1 362	1 393	774	64	14	-	2	245
6	5	3	3	3	1	2	-	-	-	-	-	246
4	2	3	2	1	1	2	-	-	-	-	-	247
1 254	1 519	1 275	952	1 123	1 363	1 395	774	64	14	-	2	248
Handelsberufe												
900	1 654	2 300	2 092	2 944	3 627	3 374	2 763	1 670	1 428	-	2	249
271	480	808	785	1 056	1 251	1 073	832	506	462	-	-	250
211	387	629	569	681	682	461	300	129	47	-	-	251
1 171	2 134	3 108	2 877	4 000	4 878	4 447	3 595	2 176	1 890	-	2	252
3 611	3 015	2 705	2 173	2 137	2 106	1 618	1 136	331	151	-	3	253
3 213	1 817	2 279	1 878	1 855	1 507	929	349	94	33	-	-	254
1 837	1 164	1 467	1 089	986	698	387	135	36	7	-	-	255
6 824	4 832	4 984	4 051	3 992	3 613	2 547	1 485	425	184	-	3	256
4 511	4 669	5 005	4 265	5 081	5 733	4 992	3 899	2 001	1 579	-	5	257
3 484	2 297	3 087	2 663	2 911	2 758	2 002	1 181	600	495	-	-	258
2 048	1 551	2 096	1 658	1 667	1 380	848	435	165	54	-	-	259
7 995	6 966	8 092	6 928	7 992	8 491	6 994	5 080	2 601	2 074	-	5	360
Verkehrsberufe												
130	280	362	320	444	450	440	288	96	65	-	-	261
3	9	9	6	15	20	11	10	3	3	-	-	262
3	6	7	5	14	7	1	1	-	-	-	-	263
133	289	371	326	459	470	451	298	99	68	-	-	264
7 435	6 857	5 594	4 390	5 816	5 784	4 876	2 763	222	77	-	1	265
270	388	532	441	350	321	278	89	15	7	-	-	266
155	271	343	242	184	172	113	35	6	1	-	-	267
7 705	7 245	6 126	4 831	6 166	6 105	5 154	2 852	237	84	-	1	268
7 565	7 137	5 956	4 710	6 260	6 234	5 316	3 051	318	142	-	1	269
273	397	541	447	365	341	289	99	18	10	-	-	270
158	277	350	247	198	179	114	36	6	1	-	-	271
7 838	7 534	6 497	5 157	6 625	6 575	5 605	3 150	336	152	-	1	272
Gaststättenberufe												
105	215	302	337	488	529	448	355	195	222	-	-	273
69	90	221	260	331	363	275	222	162	183	-	-	274
48	71	156	161	172	194	96	57	24	18	-	-	275
174	305	523	597	819	892	723	577	357	405	-	-	276
181	148	172	152	211	233	203	179	41	16	-	2	277
427	341	355	304	234	200	100	39	2	3	-	-	278
151	152	162	138	80	71	32	11	-	-	-	-	279
608	489	527	456	445	433	303	218	43	19	-	2	280
286	363	474	489	699	762	651	534	236	238	-	2	281
496	431	576	564	565	563	375	261	164	186	-	-	282
199	223	318	299	252	265	128	68	24	18	-	-	283
782	794	1 050	1 053	1 264	1 325	1 026	795	400	424	-	2	284
Hauswirtschaftliche Berufe												
-	-	-	-	-	-	-	-	-	-	-	-	285
-	-	-	-	-	-	-	-	-	-	-	-	286
-	-	-	-	-	-	-	-	-	-	-	-	287
-	-	-	-	-	-	-	-	-	-	-	-	288
6	6	12	7	6	7	4	4	2	1	-	1	289
1 941	1 151	1 156	934	1 129	1 160	1 061	580	208	82	-	-	290
353	214	223	181	231	205	131	58	9	2	-	-	291
1 947	1 157	1 168	941	1 135	1 167	1 065	584	210	83	-	1	292
6	6	12	7	6	7	4	4	2	1	-	1	293
1 941	1 151	1 156	934	1 129	1 160	1 061	580	208	82	-	-	294
353	214	223	181	231	205	131	58	9	2	-	-	295
1 947	1 157	1 168	941	1 135	1 167	1 065	584	210	83	-	1	296

Lfd. Nr.	Stellung im Beruf	Geschlecht (für Frauen auch verheiratet)	Erwerbspersonen ¹⁾				unter 15	15 bis unter 20	20 bis unter 25
			insgesamt	Erwerbs- tätige	davon				
					darunter mit weiterer Tätigkeit	Erwerbs- lose			
1	2	3	4	5	6	7			
Berufsgruppe 63:									
297	Selbständige	männlich	634	634	8	-	-	8	
298		weiblich	576	576	12	-	-	6	
299		dar. verheiratet	379	379	8	-	-	5	
300		insgesamt	1 210	1 210	20	-	-	14	
301	Abhängige	männlich	4 546	4 514	96	32	-	315	
302		weiblich	20 009	19 890	287	119	-	598	
303		dar. verheiratet	11 440	11 409	126	31	-	62	
304		insgesamt	24 555	24 404	383	151	-	913	
305	Zusammen	männlich	5 180	5 148	104	32	-	315	
306		weiblich	20 585	20 466	299	119	-	598	
307		dar. verheiratet	11 819	11 788	134	31	-	62	
308		insgesamt	25 765	25 614	403	151	-	913	
Berufsgruppe 65:									
309	Selbständige	männlich	1 789	1 789	48	-	-	5	
310		weiblich	610	610	12	-	-	13	
311		dar. verheiratet	324	324	7	-	-	9	
312		insgesamt	2 399	2 399	60	-	-	18	
313	Abhängige	männlich	1 372	1 366	21	6	-	297	
314		weiblich	5 714	5 681	22	33	11	3 303	
315		dar. verheiratet	1 035	1 020	8	15	-	69	
316		insgesamt	7 086	7 047	43	39	11	3 600	
317	Zusammen	männlich	3 161	3 155	69	6	-	297	
318		weiblich	6 324	6 291	34	33	11	3 305	
319		dar. verheiratet	1 359	1 344	15	15	-	70	
320		insgesamt	9 485	9 446	103	39	11	3 602	
Berufsgruppe 67:									
321	Selbständige	männlich	36	36	2	-	-	1	
322		weiblich	17	17	2	-	-	-	
323		dar. verheiratet	9	9	1	-	-	-	
324		insgesamt	53	53	4	-	-	1	
325	Abhängige	männlich	5 519	5 461	185	58	-	27	
326		weiblich	852	844	11	8	-	12	
327		dar. verheiratet	502	502	4	-	-	4	
328		insgesamt	6 371	6 305	196	66	-	39	
329	Zusammen	männlich	5 555	5 497	187	58	-	27	
330		weiblich	869	861	13	8	-	12	
331		dar. verheiratet	511	511	5	-	-	4	
332		insgesamt	6 424	6 358	200	66	-	39	
Berufsgruppe 71: Organisations-,									
333	Selbständige	männlich	3 020	3 020	282	-	-	22	
334		weiblich	729	729	42	-	-	9	
335		dar. verheiratet	250	250	13	-	-	5	
336		insgesamt	3 749	3 749	324	-	-	31	
337	Abhängige	männlich	53 901	53 612	1 647	289	5	3 422	
338		weiblich	58 364	57 927	657	437	17	12 355	
339		dar. verheiratet	16 251	16 084	234	167	-	239	
340		insgesamt	112 265	111 539	2 304	726	22	15 777	
341	Zusammen	männlich	56 921	56 632	1 929	289	5	3 422	
342		weiblich	59 093	58 656	699	437	17	12 355	
343		dar. verheiratet	16 501	16 334	247	167	-	239	
344		insgesamt	116 014	115 288	2 628	726	22	15 777	
Berufsgruppe 72:									
345	Selbständige	männlich	641	641	62	-	-	-	
346		weiblich	12	12	2	-	-	-	
347		dar. verheiratet	7	7	1	-	-	-	
348		insgesamt	653	653	64	-	-	-	
349	Abhängige	männlich	1 830	1 821	108	9	-	4	
350		weiblich	135	134	2	1	-	2	
351		dar. verheiratet	27	27	-	-	-	2	
352		insgesamt	1 965	1 955	110	10	-	6	
353	Zusammen	männlich	2 471	2 462	170	9	-	4	
354		weiblich	147	146	4	1	-	2	
355		dar. verheiratet	34	34	1	-	-	2	
356		insgesamt	2 618	2 608	174	10	-	6	

1) Ohne Soldaten.

sowie nach der Beteiligung am Erwerbsleben und nach Altersgruppen

Von den Erwerbspersonen ¹⁾ standen im Alter von ... Jahren											Lfd. Nr.
25 bis unter 30	30 bis unter 35	35 bis unter 40	40 bis unter 45	45 bis unter 50	50 bis unter 55	55 bis unter 60	60 bis unter 65	65 bis unter 70	70 und mehr	ohne Angabe	
8	9	10	11	12	13	14	15	16	17	18	
Reinigungsberufe											
25	38	53	90	91	97	98	86	30	18	-	297
27	39	65	69	109	102	65	59	19	16	-	298
26	35	56	55	74	56	35	28	8	1	-	299
52	77	118	159	200	199	163	145	49	34	-	300
546	568	405	289	387	519	540	357	26	4	-	301
1 346	1 666	2 287	2 355	3 211	3 447	2 493	936	115	26	-	302
954	1 313	1 698	1 530	1 805	1 807	1 155	365	43	3	-	303
1 892	2 234	2 692	2 644	3 598	3 966	3 033	1 293	141	30	-	304
571	606	458	379	478	616	638	443	56	22	-	305
1 373	1 705	2 352	2 424	3 320	3 549	2 558	995	134	42	-	306
980	1 348	1 754	1 585	1 879	1 863	1 190	393	51	4	-	307
1 944	2 311	2 810	2 803	3 798	4 165	3 196	1 438	190	64	-	308
Körperpfleger											
92	120	105	196	405	213	294	180	99	80	-	309
35	62	80	76	94	98	75	47	20	8	-	310
30	51	55	46	51	37	26	15	2	1	-	311
127	182	185	272	499	311	369	227	119	88	-	312
192	142	84	84	123	80	69	48	8	2	-	313
298	183	104	45	58	36	19	10	1	-	-	314
205	140	62	21	21	12	4	4	-	-	-	315
490	325	188	129	181	116	88	58	9	2	-	316
284	262	189	280	528	293	363	228	107	82	-	317
333	245	184	121	152	134	94	57	21	8	-	318
235	191	117	67	72	49	30	19	2	1	-	319
617	507	373	401	680	427	457	285	128	90	-	320
Dienst- und Wachberufe											
-	1	1	1	4	6	7	7	6	2	-	321
-	1	-	1	2	4	3	4	1	1	-	322
-	1	-	1	2	3	1	1	-	-	-	323
-	2	1	2	6	10	10	11	7	3	-	324
142	203	346	460	716	942	1 095	1 003	341	159	-	325
59	65	98	92	125	132	128	76	18	7	-	326
44	51	72	59	70	72	68	29	7	1	-	327
201	268	444	552	841	1 074	1 223	1 079	359	166	-	328
142	204	347	461	720	948	1 102	1 010	347	161	-	329
59	66	98	93	127	136	131	80	19	8	-	330
44	52	72	60	72	75	69	30	7	1	-	331
201	270	445	554	847	1 084	1 233	1 090	366	169	-	332
Verwaltungs- und Büroberufe											
63	194	304	265	386	448	442	369	264	263	-	333
16	28	74	65	110	124	101	80	66	56	-	334
8	15	53	38	47	35	23	16	9	1	-	335
79	222	378	330	496	572	543	449	330	319	-	336
4 290	4 801	5 754	4 676	6 628	6 898	6 842	4 719	690	262	-	337
6 118	3 692	5 353	4 012	3 664	3 059	2 394	911	143	29	1	338
3 070	1 870	2 528	1 670	1 314	893	544	170	30	2	-	339
10 408	8 493	11 107	8 688	10 292	9 957	9 236	5 630	833	291	1	340
4 353	4 995	6 058	4 941	7 014	7 346	7 284	5 088	954	525	-	341
6 134	3 720	5 427	4 077	3 774	3 183	2 495	991	209	85	1	342
3 078	1 885	2 581	1 708	1 361	928	567	186	39	3	-	343
10 487	8 715	11 485	9 018	10 788	10 529	9 779	6 079	1 163	610	1	344
Rechtswahrer											
13	59	60	46	56	80	137	85	40	65	-	345
1	1	2	2	1	2	-	3	-	-	-	346
1	1	1	-	1	1	-	2	-	-	-	347
14	60	62	48	57	82	137	88	40	65	-	348
412	239	129	112	194	257	240	152	30	1	-	349
33	15	16	10	8	14	9	2	1	-	-	350
9	4	1	2	4	4	-	-	1	-	-	351
445	254	145	122	202	271	249	154	31	1	-	352
425	298	189	158	250	337	377	237	70	66	-	353
34	16	18	12	9	16	9	5	1	-	-	354
10	5	2	2	5	5	-	2	1	-	-	355
459	314	207	170	259	353	386	242	71	66	-	356

Lfd. Nr.	Stellung im Beruf	Geschlecht (für Frauen auch verheiratet)	Erwerbspersonen ¹⁾				unter 15	15 bis unter 20	20 bis unter 25
			insgesamt	Erwerbs- tätige	davon				
					darunter mit weiterer Tätigkeit	Erwerbs- lose			
1	2	3	4	5	6	7			
Berufsgruppe 73:									
357	Selbständige	männlich	6	6	-	-	-	-	
358		weiblich	1	1	-	-	-	-	
359		dar. verheiratet	1	1	-	-	-	-	
360		insgesamt	7	7	-	-	-	-	
361	Abhängige	männlich	7 815	7 812	76	3	-	368 1 770	
362		weiblich	52	52	1	-	-	-	
363		dar. verheiratet	9	9	-	-	-	-	
364		insgesamt	7 867	7 864	77	3	-	368 1 770	
365	Zusammen	männlich	7 821	7 818	76	3	-	368 1 770	
366		weiblich	53	53	1	-	-	-	
367		dar. verheiratet	10	10	-	-	-	-	
368		insgesamt	7 874	7 871	77	3	-	368 1 770	
Berufsgruppe 77:									
369	Selbständige	männlich	-	-	-	-	-	-	
370		weiblich	19	19	-	-	-	-	
371		dar. verheiratet	-	-	-	-	-	2	
372		insgesamt	19	19	-	-	-	2	
373	Abhängige	männlich	493	486	20	7	-	6 16	
374		weiblich	1 101	1 092	17	9	-	8 47	
375		dar. verheiratet	207	202	6	5	-	1 9	
376		insgesamt	1 594	1 578	37	16	-	14 63	
377	Zusammen	männlich	493	486	20	7	-	6 16	
378		weiblich	1 120	1 111	17	9	-	8 49	
379		dar. verheiratet	207	202	6	5	-	1 9	
380		insgesamt	1 613	1 597	37	16	-	14 65	
Berufsgruppe 81:									
381	Selbständige	männlich	3 646	3 646	170	-	-	- 2	
382		weiblich	982	982	28	-	-	- 4	
383		dar. verheiratet	410	410	11	-	-	- 1	
384		insgesamt	4 628	4 628	198	-	-	- 6	
385	Abhängige	männlich	3 168	3 149	207	19	1	35 171	
386		weiblich	12 802	12 685	97	117	-	2 068 3 032	
387		dar. verheiratet	2 203	2 177	30	26	-	24 367	
388		insgesamt	15 970	15 834	304	136	1	2 103 3 203	
389	Zusammen	männlich	6 814	6 795	377	19	1	35 173	
390		weiblich	13 784	13 667	125	117	-	2 068 3 036	
391		dar. verheiratet	2 613	2 587	41	26	-	24 368	
392		insgesamt	20 598	20 462	502	136	1	2 103 3 209	
Berufsgruppe 82:									
393	Selbständige	männlich	360	360	25	-	-	- 1	
394		weiblich	322	322	14	-	-	- 8	
395		dar. verheiratet	91	91	2	-	-	- 2	
396		insgesamt	682	682	39	-	-	- 9	
397	Abhängige	männlich	9 534	9 518	664	16	-	3 245	
398		weiblich	8 214	8 157	164	57	5	526 1 862	
399		dar. verheiratet	2 310	2 296	77	14	-	- 216	
400		insgesamt	17 748	17 675	828	73	5	529 2 107	
401	Zusammen	männlich	9 894	9 878	689	16	-	3 246	
402		weiblich	8 536	8 479	178	57	5	526 1 870	
403		dar. verheiratet	2 401	2 387	79	14	-	- 218	
404		insgesamt	18 430	18 357	867	73	5	529 2 116	
Berufsgruppe 83:									
405	Selbständige	männlich	5	5	-	-	-	-	
406		weiblich	-	-	-	-	-	-	
407		dar. verheiratet	-	-	-	-	-	-	
408		insgesamt	5	5	-	-	-	-	
409	Abhängige	männlich	1 245	1 244	165	1	-	1 32	
410		weiblich	284	284	4	-	-	5 31	
411		dar. verheiratet	37	37	2	-	-	- 3	
412		insgesamt	1 529	1 528	169	1	-	6 63	
413	Zusammen	männlich	1 250	1 249	165	1	-	1 32	
414		weiblich	284	284	4	-	-	5 31	
415		dar. verheiratet	37	37	2	-	-	- 3	
416		insgesamt	1 534	1 533	169	1	-	6 63	

1) Ohne Soldaten.

sowie nach der Beteiligung am Erwerbsleben und nach Altersgruppen

Von den Erwerbspersonen ¹⁾ standen im Alter von ... Jahren											Lfd. Nr.
25 bis unter 30	30 bis unter 35	35 bis unter 40	40 bis unter 45	45 bis unter 50	50 bis unter 55	55 bis unter 60	60 bis unter 65	65 bis unter 70	70 und mehr	ohne Angabe	
8	9	10	11	12	13	14	15	16	17	18	
Ordnungs- und Sicherheitswahrer											
-	-	-	1	-	-	-	2	1	2	-	357
1	-	-	-	-	-	-	-	-	-	-	358
1	-	-	-	-	-	-	-	-	-	-	359
1	-	-	1	-	-	-	2	1	2	-	360
915	668	783	786	1 000	800	642	76	6	-	1	361
4	9	12	9	9	9	-	-	-	-	-	362
1	-	2	1	3	2	-	-	-	-	-	363
919	677	795	795	1 009	809	642	76	6	-	1	364
915	668	783	787	1 000	800	642	78	7	2	1	365
5	9	12	9	9	9	-	-	-	-	-	366
2	-	2	1	3	2	-	-	-	-	-	367
920	677	795	796	1 009	809	642	78	7	2	1	368
Sozialpflegeberufe											
-	-	-	-	-	-	-	-	-	-	-	369
1	4	2	-	-	5	4	1	-	-	-	370
-	-	-	-	-	-	-	-	-	-	-	371
1	4	2	-	-	5	4	1	-	-	-	372
42	58	55	46	74	73	74	31	9	9	-	373
67	79	128	125	183	187	151	89	34	3	-	374
14	22	36	24	48	29	13	7	4	-	-	375
109	137	183	171	257	260	225	120	43	12	-	376
42	58	55	46	74	73	74	31	9	9	-	377
68	83	130	125	183	192	155	90	34	3	-	378
14	22	36	24	48	29	13	7	4	-	-	379
110	141	185	171	257	265	229	121	43	12	-	380
Gesundheitsdienstberufe											
34	190	342	418	610	720	414	441	302	173	-	381
12	46	114	126	191	185	125	106	58	15	-	382
11	30	51	57	89	79	39	38	13	2	-	383
46	236	456	544	801	905	539	547	360	188	-	384
377	414	401	418	349	421	307	237	26	11	-	385
1 363	930	1 213	1 009	1 002	958	730	371	96	29	1	386
373	283	366	285	228	164	91	18	4	-	-	387
1 740	1 344	1 614	1 427	1 351	1 379	1 037	608	122	40	1	388
411	604	743	836	959	1 141	721	678	328	184	-	389
1 375	976	1 327	1 135	1 193	1 143	855	477	154	44	1	390
384	313	417	342	317	243	130	56	17	2	-	391
1 786	1 580	2 070	1 971	2 152	2 284	1 576	1 155	462	228	1	392
Erziehungs- und Lehrberufe											
17	30	39	47	53	46	41	32	34	20	-	393
14	17	30	25	35	53	53	36	29	22	-	394
5	13	15	11	13	14	12	2	4	-	-	395
31	47	69	72	88	99	94	68	63	42	-	396
708	1 163	1 305	977	1 131	1 064	1 368	1 355	177	38	-	397
1 086	842	957	667	679	674	509	361	40	6	-	398
368	366	430	268	215	203	135	75	14	-	-	399
1 794	2 005	2 262	1 644	1 810	1 738	1 877	1 716	217	44	-	400
725	1 193	1 344	1 024	1 184	1 110	1 409	1 387	211	58	-	401
1 100	859	987	692	714	727	562	397	69	28	-	402
393	379	445	279	228	217	147	77	18	-	-	403
1 825	2 052	2 331	1 716	1 898	1 837	1 971	1 784	280	86	-	404
Seelsorger											
-	1	-	1	1	1	1	-	-	-	-	405
-	-	-	-	-	-	-	-	-	-	-	406
-	-	-	-	-	-	-	-	-	-	-	407
-	1	-	1	1	1	1	-	-	-	-	408
100	158	120	55	200	226	156	130	51	16	-	409
33	27	37	24	34	26	23	18	17	9	-	410
4	5	4	4	3	5	5	3	1	-	-	411
133	185	157	79	234	252	179	148	68	25	-	412
100	159	120	56	201	227	157	130	51	16	-	413
33	27	37	24	34	26	23	18	17	9	-	414
4	5	4	4	3	5	5	3	1	-	-	415
133	186	157	80	235	253	180	148	68	25	-	416

Lfd. Nr.	Stellung im Beruf	Geschlecht (für Frauen auch verheiratet)	Erwerbspersonen ¹⁾				unter 15	15 bis unter 20	20 bis unter 25
			insgesamt	Erwerbs- tätige	davon				
					darunter mit weiterer Tätigkeit	Erwerbs- lose			
1	2	3	4	5	6	7			
Berufsgruppe 84: Übrige Berufe									
417	Selbständige	männlich	274	274	20	-	-	-	2
418		weiblich	77	77	4	-	-	-	3
419		dar. verheiratet	45	45	1	-	-	-	-
420		insgesamt	351	351	24	-	-	-	5
421	Abhängige	männlich	885	871	59	14	-	4	38
422		weiblich	508	501	4	7	-	21	100
423		dar. verheiratet	107	106	1	1	-	-	13
424		insgesamt	1 393	1 372	63	21	-	25	138
425	Zusammen	männlich	1 159	1 145	79	14	-	4	40
426		weiblich	585	578	8	7	-	21	103
427		dar. verheiratet	152	151	2	1	-	-	13
428		insgesamt	1 744	1 723	87	21	-	25	143
Berufsgruppe 85:									
429	Selbständige	männlich	585	585	38	-	-	-	15
430		weiblich	165	165	8	-	-	-	6
431		dar. verheiratet	71	71	6	-	-	-	1
432		insgesamt	750	750	46	-	-	-	21
433	Abhängige	männlich	2 000	1 944	75	56	-	290	309
434		weiblich	847	818	36	29	1	253	215
435		dar. verheiratet	177	172	7	5	-	-	31
436		insgesamt	2 847	2 762	111	85	1	543	524
437	Zusammen	männlich	2 585	2 529	113	56	-	290	324
438		weiblich	1 012	983	44	29	1	253	221
439		dar. verheiratet	248	243	13	5	-	-	32
440		insgesamt	3 597	3 512	157	85	1	543	545
Berufsgruppe 91: Mithelfende Familienangehörige									
441	Mithelfende Familienangehörige	männlich	3 219	3 219	285	-	3	192	553
442		weiblich	24 275	24 275	993	-	4	465	1 381
443		dar. verheiratet	22 112	22 112	884	-	-	30	834
444		insgesamt	27 494	27 494	1 278	-	7	657	1 934
Berufsgruppe 92: Arbeitskräfte									
445	Selbständige	männlich	-	-	-	-	-	-	-
446		weiblich	2	2	1	-	-	-	-
447		dar. verheiratet	1	1	1	-	-	-	-
448		insgesamt	2	2	1	-	-	-	-
449	Abhängige	männlich	1 728	1 113	16	615	15	570	422
450		weiblich	1 236	670	5	566	11	528	276
451		dar. verheiratet	166	116	1	50	-	1	29
452		insgesamt	2 964	1 783	21	1 181	26	1 098	698
453	Zusammen	männlich	1 728	1 113	16	615	15	570	422
454		weiblich	1 238	672	6	566	11	528	276
455		dar. verheiratet	167	117	2	50	-	1	29
456		insgesamt	2 966	1 785	22	1 181	26	1 098	698
Berufsgruppen									
457	Selbständige	männlich	106 026	106 026	6 920	-	-	26	1 257
458		weiblich	20 046	20 046	768	-	-	10	307
459		dar. verheiratet	8 673	8 673	374	-	-	2	186
460		insgesamt	126 072	126 072	7 688	-	-	36	1 564
461	Mithelfende Familienangehörige	männlich	16 405	16 405	469	-	41	2 147	4 352
462		weiblich	74 717	74 717	1 392	-	43	2 406	6 359
463		dar. verheiratet	64 815	64 815	1 207	-	-	141	3 424
464		insgesamt	91 122	91 122	1 861	-	84	4 553	10 711
465	Abhängige	männlich	512 403	508 576	16 591	3 827	243	62 798	74 037
466		weiblich	256 542	253 513	2 885	3 029	222	56 864	61 193
467		dar. verheiratet	79 682	78 962	1 073	720	-	1 358	15 235
468		insgesamt	768 945	762 089	19 476	6 856	465	119 662	135 230
469	Insgesamt	männlich	634 834	631 007	23 980	3 827	284	64 971	79 646
470		weiblich	351 305	348 276	5 045	3 029	265	59 280	67 859
471		dar. verheiratet	153 170	152 450	2 654	720	-	1 501	18 845
472		insgesamt	986 139	979 283	29 025	6 856	549	124 251	147 505

1) Ohne Soldaten.

sowie nach der Beteiligung am Erwerbsleben und nach Altersgruppen

Von den Erwerbspersonen ¹⁾ standen im Alter von ... Jahren.											Lfd. Nr.
25 bis unter 30	30 bis unter 35	35 bis unter 40	40 bis unter 45	45 bis unter 50	50 bis unter 55	55 bis unter 60	60 bis unter 65	65 bis unter 70	70 und mehr	ohne Angabe	
8	9	10	11	12	13	14	15	16	17	18	
der Wissenschaft und des Geisteslebens											
10	30	30	30	33	21	39	30	25	24	-	417
4	11	14	7	12	7	6	7	4	2	-	418
2	10	8	5	7	6	2	5	-	-	-	419
14	41	44	37	45	28	45	37	29	26	-	420
101	152	119	99	113	98	91	52	9	9	-	421
60	58	58	56	53	56	17	22	7	-	-	422
13	16	20	14	15	11	2	2	1	-	-	423
161	210	177	155	166	154	108	74	16	9	-	424
111	182	149	129	146	119	130	82	34	33	-	425
64	69	72	63	65	63	23	29	11	2	-	426
15	26	28	19	22	17	4	7	1	-	-	427
175	251	221	192	211	182	153	111	45	35	-	428
Künstlerische Berufe											
38	47	64	51	80	99	68	59	28	36	-	429
12	25	22	20	15	30	9	12	6	8	-	430
6	12	15	10	7	12	5	1	-	2	-	431
50	72	86	71	95	129	77	71	34	44	-	432
245	231	187	144	169	191	128	72	25	9	-	433
91	71	63	39	38	36	23	11	5	1	-	434
34	31	29	18	13	13	7	-	1	-	-	435
336	302	250	183	207	227	151	83	30	10	-	436
283	278	251	195	249	290	196	131	53	45	-	437
103	96	85	59	53	66	32	23	11	9	-	438
40	43	44	28	20	25	12	1	1	2	-	439
386	374	336	254	302	356	228	154	64	54	-	440
außerhalb der Wirtschaftsabteilung Land- und Forstwirtschaft											
385	308	214	182	265	317	237	205	180	178	-	441
1 676	2 370	3 395	2 925	3 559	3 411	2 443	1 534	720	392	-	442
1 499	2 259	3 271	2 851	3 460	3 305	2 327	1 397	613	266	-	443
2 061	2 678	3 609	3 107	3 824	3 728	2 680	1 739	900	570	-	444
mit nicht bestimmtem Beruf											
-	-	-	-	-	-	-	-	-	-	-	445
-	-	-	-	-	1	-	1	-	-	-	446
-	-	-	-	-	-	-	1	-	-	-	447
-	-	-	-	-	1	-	1	-	-	-	448
174	107	76	46	55	86	85	76	12	4	-	449
95	61	47	42	39	62	48	22	5	-	-	450
27	31	16	13	14	16	13	4	2	-	-	451
269	168	123	88	94	148	133	98	17	4	-	452
174	107	76	46	55	86	85	76	12	4	-	453
95	61	47	42	39	63	48	23	5	-	-	454
27	31	16	13	14	16	13	5	2	-	-	455
269	168	123	88	94	149	133	99	17	4	-	456
Zusammen											
4 763	8 665	10 284	9 317	13 351	16 403	16 335	12 212	6 832	6 576	5	457
629	1 068	1 892	2 018	3 083	3 483	2 880	2 080	1 305	1 291	-	458
449	796	1 317	1 195	1 469	1 417	918	594	234	96	-	459
5 392	9 733	12 176	11 335	16 434	19 886	19 215	14 292	8 137	7 867	5	460
3 126	1 742	742	392	458	507	557	644	813	882	2	461
6 836	7 830	9 499	7 506	9 282	9 630	7 421	4 568	2 121	1 216	-	462
6 008	7 383	9 039	7 212	8 842	9 147	6 931	4 101	1 753	834	-	463
9 962	9 572	10 241	7 898	9 740	10 137	7 978	5 212	2 934	2 098	2	464
62 123	53 252	45 301	34 403	44 651	51 101	47 992	30 464	4 438	1 551	49	465
25 549	17 887	21 511	17 690	18 937	17 469	12 777	5 153	984	304	2	466
12 924	9 945	11 322	8 501	8 115	6 715	4 043	1 305	193	26	-	467
87 672	71 139	66 812	52 093	63 588	68 570	60 769	35 617	5 422	1 855	51	468
70 012	63 659	56 327	44 112	58 460	68 011	64 884	43 320	12 083	9 009	56	469
33 014	26 785	32 902	27 214	31 302	30 582	23 078	11 801	4 410	2 811	2	470
19 381	18 124	21 678	16 908	18 426	17 279	11 892	6 000	2 180	956	471	471
103 026	90 444	89 229	71 326	89 762	98 593	87 962	55 121	16 493	11 820	58	472

18. Die Erwerbspersonen ¹⁾ nach Berufsklassen und Stellung im Beruf

Lfd. Nr.	Stellung im Beruf	Ge- schlecht	Erwerbspersonen ¹⁾				unter 15	15 bis unter 20	20 bis unter 25
			insgesamt	Erwerbs- tätige	davon darunter mit weiterer Tätigkeit				
					Erwerbs- lose				
1	2	3	4	5	6	7			
Berufsklasse 1111 :									
1	Selbständige	männl.	38 817	38 817	1 014	-	-	16	567
2		weibl.	3 847	3 847	43	-	-	2	37
3	Abhängige	männl.	1 745	1 739	55	6	7	541	161
4		weibl.	145	145	3	-	-	102	9
5	Zusammen	männl.	40 562	40 556	1 069	6	7	557	748
6		weibl.	3 992	3 992	46	-	-	104	46
Berufsklasse 1112 :									
7	Selbständige	männl.	754	754	143	-	-	-	4
8		weibl.	75	75	7	-	-	-	-
9	Abhängige	männl.	-	-	-	-	-	-	-
10		weibl.	-	-	-	-	-	-	-
11	Zusammen	männl.	754	754	143	-	-	-	4
12		weibl.	75	75	7	-	-	-	-
Berufsklasse 1116 : Saatzüchter,									
13	Selbständige	männl.	24	24	5	-	-	-	1
14		weibl.	2	2	-	-	-	-	-
15	Abhängige	männl.	100	98	8	2	-	1	6
16		weibl.	16	16	1	-	-	1	1
17	Zusammen	männl.	124	122	13	2	-	1	7
18		weibl.	18	18	1	-	-	1	1
Berufsklasse 1117 :									
19	Selbständige	männl.	-	-	-	-	-	-	-
20		weibl.	-	-	-	-	-	-	-
21	Abhängige	männl.	1	-	-	1	-	-	-
22		weibl.	-	-	-	-	-	-	-
23	Zusammen	männl.	1	-	-	1	-	-	-
24		weibl.	-	-	-	-	-	-	-
Berufsklasse 1121 :									
25	Abhängige	männl.	13 087	12 951	894	136	5	428	1 692
26		weibl.	1 890	1 832	45	57	2	151	227
Berufsklasse 1122 : Landarbeits									
27	Abhängige	männl.	9 502	9 501	35	1	18	2 263	3 171
28		weibl.	3 491	3 486	18	5	8	1 153	1 044
Berufsklasse 1123 :									
29	Selbständige	männl.	259	259	74	-	-	-	5
30		weibl.	12	12	1	-	-	-	-
31	Abhängige	männl.	897	887	70	10	-	23	91
32		weibl.	2	2	-	-	-	-	-
33	Zusammen	männl.	1 156	1 146	144	10	-	23	96
34		weibl.	14	14	1	-	-	-	-
Berufsklasse 1131 :									
35	Selbständige	männl.	83	83	13	-	-	-	4
36		weibl.	21	21	4	-	-	-	-
37	Abhängige	männl.	103	102	9	1	-	2	4
38		weibl.	5	5	-	-	-	1	-
39	Zusammen	männl.	186	185	22	1	-	2	8
40		weibl.	26	26	4	-	-	1	-

1) Ohne Soldaten.

sowie nach der Beteiligung am Erwerbsleben und nach Altersgruppen

Von den Erwerbspersonen ¹⁾ standen im Alter von ... Jahren											Lfd. Nr.
25 bis unter 30	30 bis unter 35	35 bis unter 40	40 bis unter 45	45 bis unter 50	50 bis unter 55	55 bis unter 60	60 bis unter 65	65 bis unter 70	70 und mehr	ohne Angabe	
8	9	10	11	12	13	14	15	16	17	18	
Landwirt											
2 157	3 825	4 060	3 065	4 319	5 242	6 295	4 564	2 299	2 405	3	1
58	93	220	309	708	778	577	388	282	395	-	2
169	184	124	85	84	98	146	91	24	9	2	3
6	5	6	3	6	5	2	1	-	-	-	4
2 326	4 009	4 184	3 150	4 403	5 340	6 441	4 655	2 323	2 414	5	5
64	98	226	312	714	783	579	389	282	395	-	6
Landwirt und Gastwirt											
25	57	80	76	89	118	122	87	44	52	-	7
1	3	5	4	11	15	13	6	8	9	-	8
-	-	-	-	-	-	-	-	-	-	-	9
-	-	-	-	-	-	-	-	-	-	-	10
25	57	80	76	89	118	122	87	44	52	-	11
1	3	5	4	11	15	13	6	8	9	-	12
Pflanzenzüchter, Pflanzenschützer											
1	1	1	2	4	4	2	4	3	1	-	13
-	-	-	1	-	-	-	1	-	-	-	14
10	17	9	5	14	15	16	6	1	-	-	15
4	1	3	1	3	1	1	-	-	-	-	16
11	18	10	7	18	19	18	10	4	1	-	17
4	1	3	2	3	1	1	1	-	-	-	18
Weinbauer											
-	-	-	-	-	-	-	-	-	-	-	19
-	-	-	-	-	-	-	-	-	-	-	20
-	-	-	-	1	-	-	-	-	-	-	21
-	-	-	-	-	-	-	-	-	-	-	22
-	-	-	-	1	-	-	-	-	-	-	23
-	-	-	-	-	-	-	-	-	-	-	24
Landarbeiter											
1 983	1 908	1 133	761	1 037	1 502	1 740	1 176	219	98	5	25
211	203	214	171	247	212	163	69	14	6	-	26
Kräfte in Hausgemeinschaft											
1 551	678	270	211	242	301	358	270	87	76	6	27
330	188	162	140	156	130	98	54	17	11	-	28
Landmaschinenführer											
23	28	33	21	30	38	41	24	9	7	-	29
1	-	-	1	1	2	1	1	4	1	-	30
168	152	114	59	68	96	74	40	10	2	-	31
-	-	-	-	1	-	1	-	-	-	-	32
191	180	147	80	98	134	115	64	19	9	-	33
1	-	-	1	2	2	2	1	4	1	-	34
Tierzüchter											
5	5	5	6	3	17	18	12	4	4	-	35
-	2	4	4	2	2	5	1	1	-	-	36
4	11	14	12	8	15	20	9	3	1	-	37
-	-	2	-	-	-	2	-	-	-	-	38
9	16	19	18	11	32	38	21	7	5	-	39
-	2	6	4	2	2	7	1	1	-	-	40

Lfd. Nr.	Stellung im Beruf	Geschlecht	Erwerbspersonen ¹⁾				unter 15	15 bis unter 20	20 bis unter 25
			insgesamt	davon		Erwerbslose			
				Erwerbstätige	darunter mit weiterer Tätigkeit				
1	2	3	4	5	6	7			
Berufsklasse 1133 :									
41	Selbständige	männl.	1	1	-	-	-	-	
42		weibl.	-	-	-	-	-	-	
43	Abhängige	männl.	2 418	2 403	89	15	2	170	369
44		weibl.	1 624	1 619	53	5	-	18	184
45	Zusammen	männl.	2 419	2 404	89	15	2	170	369
46		weibl.	1 624	1 619	53	5	-	18	184
Berufsklasse 1134 :									
47	Abhängige	männl.	836	833	330	3	-	-	11
48		weibl.	67	66	16	1	-	1	3
Berufsklasse 1136 :									
49	Selbständige	männl.	69	69	10	-	-	-	-
50		weibl.	1	1	-	-	-	-	-
51	Abhängige	männl.	114	112	13	2	-	14	20
52		weibl.	-	-	-	-	-	-	-
53	Zusammen	männl.	183	181	23	2	-	14	20
54		weibl.	1	1	-	-	-	-	-
Berufsklasse 1141 :									
55	Selbständige	männl.	140	140	32	-	-	-	2
56		weibl.	49	49	3	-	-	-	-
57	Abhängige	männl.	49	49	11	-	-	11	10
58		weibl.	82	82	5	-	-	32	28
59	Zusammen	männl.	189	189	43	-	-	11	12
60		weibl.	131	131	8	-	-	32	28
Berufsklasse 1142 :									
61	Selbständige	männl.	44	44	8	-	-	-	1
62		weibl.	11	11	-	-	-	-	-
63	Abhängige	männl.	10	10	1	-	-	-	4
64		weibl.	-	-	-	-	-	-	-
65	Zusammen	männl.	54	54	9	-	-	-	5
66		weibl.	11	11	-	-	-	-	-
Berufsklasse 1144 :									
67	Selbständige	männl.	14	14	4	-	-	-	-
68		weibl.	9	9	3	-	-	-	-
69	Abhängige	männl.	3	3	-	-	-	-	-
70		weibl.	6	6	2	-	-	2	-
71	Zusammen	männl.	17	17	4	-	-	-	-
72		weibl.	15	15	5	-	-	2	-
Berufsklasse 1149 : Tierpfleger,									
73	Selbständige	männl.	65	65	16	-	-	-	2
74		weibl.	15	15	2	-	-	1	-
75	Abhängige	männl.	313	306	30	7	-	26	37
76		weibl.	29	29	1	-	-	5	5
77	Zusammen	männl.	378	371	46	7	-	26	39
78		weibl.	44	44	3	-	-	6	5
Berufsklasse 1151 : Gärtner, Gartenbau									
79	Selbständige	männl.	2 212	2 212	104	-	-	-	43
80		weibl.	202	202	10	-	-	-	4
81	Abhängige	männl.	3 689	3 670	205	19	4	582	587
82		weibl.	407	401	8	6	1	147	87
83	Zusammen	männl.	5 901	5 882	309	19	4	582	630
84		weibl.	609	603	18	6	1	147	91

1) Ohne Soldaten.

sowie nach der Beteiligung am Erwerbsleben und nach Altersgruppen

Von den Erwerbspersonen ¹⁾ standen im Alter von ... Jahren											Lfd. Nr.	
25 bis unter 30	30 bis unter 35	35 bis unter 40	40 bis unter 45	45 bis unter 50	50 bis unter 55	55 bis unter 60	60 bis unter 65	65 bis unter 70	70 und mehr	ohne Angabe		
8	9	10	11	12	13	14	15	16	17	18		
Melker												
-	-	-	-	-	1	-	-	-	-	-	-	41
-	-	-	-	-	-	-	-	-	-	-	-	42
440	348	183	156	248	273	153	63	7	6	-	-	43
319	272	178	175	199	156	95	23	2	3	-	-	44
440	348	183	156	248	274	153	63	7	6	-	-	45
319	272	178	175	199	156	95	23	2	3	-	-	46
Milchleistungskontrolleur												
35	55	96	60	142	148	141	91	30	7	-	-	47
3	10	14	9	13	8	4	2	-	-	-	-	48
Schäfer												
3	7	5	5	5	9	14	18	3	-	-	-	49
-	-	-	-	-	-	1	-	-	-	-	-	50
16	14	8	5	3	8	12	10	4	-	-	-	51
-	-	-	-	-	-	-	-	-	-	-	-	52
19	21	13	10	8	17	26	28	7	-	-	-	53
-	-	-	-	-	-	1	-	-	-	-	-	54
Geflügelzüchter												
3	15	17	16	10	14	31	19	12	1	-	-	55
5	4	7	4	6	6	11	5	1	-	-	-	56
4	3	4	3	2	2	7	2	1	-	-	-	57
8	1	4	2	1	4	1	-	1	-	-	-	58
7	18	21	19	12	16	38	21	13	1	-	-	59
13	5	11	6	7	10	12	5	2	-	-	-	60
Pelztierzüchter												
2	4	5	7	6	5	5	5	3	1	-	-	61
-	1	2	1	2	1	2	2	-	-	-	-	62
2	1	-	-	1	-	1	1	-	-	-	-	63
-	-	-	-	-	-	-	-	-	-	-	-	64
4	5	5	7	7	5	6	6	3	1	-	-	65
-	1	2	1	2	1	2	2	-	-	-	-	66
Imker												
-	-	1	1	2	3	1	3	2	1	-	-	67
-	1	2	-	3	2	-	1	-	-	-	-	68
-	-	-	-	2	-	-	1	-	-	-	-	69
1	3	-	-	-	-	-	-	-	-	-	-	70
-	-	1	1	4	3	1	4	2	1	-	-	71
1	4	2	-	3	2	-	1	-	-	-	-	72
Tierzuchtgehilfe und verwandte Berufe												
4	4	6	8	7	11	7	9	3	4	-	-	73
-	1	3	3	2	3	1	1	-	-	-	-	74
28	39	29	20	25	39	40	24	4	2	-	-	75
-	2	6	3	1	4	2	1	-	-	-	-	76
32	43	35	28	32	50	47	33	7	6	-	-	77
-	3	9	6	3	7	3	2	-	-	-	-	78
techniker, Gartenarchitekt												
141	186	169	175	274	300	396	278	138	112	-	-	79
6	13	12	14	29	35	23	26	17	23	-	-	80
520	298	204	199	303	325	382	221	38	26	-	-	81
30	24	21	17	29	27	14	7	-	3	-	-	82
661	484	373	374	577	625	778	499	176	138	-	-	83
36	37	33	31	58	62	37	33	17	26	-	-	84

18. Die Erwerbspersonen ¹⁾ nach Berufsklassen und Stellung im Beruf

Lfd. Nr.	Stellung im Beruf	Ge- schlecht	Erwerbspersonen ¹⁾				unter 15	15 bis unter 20	20 bis unter 25
			insgesamt	Erwerbs- tätige	davon				
					darunter mit weiterer Tätigkeit	Erwerbs- lose			
1	2	3	4	5	6	7			
Berufsklasse 1157 : Blumen									
85	Selbständige	männl.	84	84	5	-	-	-	
86		weibl.	101	101	6	-	-	2	
87	Abhängige	männl.	23	23	-	-	8	7	
88		weibl.	411	408	5	3	180	131	
89	Zusammen	männl.	107	107	5	-	8	7	
90		weibl.	512	509	11	3	180	133	
Berufsklasse 1159 :									
91	Abhängige	männl.	2 367	2 326	118	41	1	191	
92		weibl.	1 478	1 462	29	16	1	111	
Berufsklasse 1211 : Forstwirt,									
93	Selbständige	männl.	15	15	1	-	-	-	
94		weibl.	2	2	-	-	-	-	
95	Abhängige	männl.	58	58	10	-	1	-	
96		weibl.	-	-	-	-	-	-	
97	Zusammen	männl.	73	73	11	-	1	-	
98		weibl.	2	2	-	-	-	-	
Berufsklasse 1213 :									
99	Abhängige	männl.	386	383	95	3	-	8	
100		weibl.	-	-	-	-	-	15	
Berufsklasse 1215 :									
101	Abhängige	männl.	1 442	1 426	339	16	-	38	
102		weibl.	137	126	7	11	-	2	
Berufsklasse 1219 :									
103	Selbständige	männl.	11	11	-	-	-	2	
104		weibl.	1	1	-	-	-	-	
105	Abhängige	männl.	1	1	-	-	-	-	
106		weibl.	1	1	-	-	-	1	
107	Zusammen	männl.	12	12	-	-	-	2	
108		weibl.	2	2	-	-	-	1	
Berufsklasse 1221 :									
109	Selbständige	männl.	-	-	-	-	-	-	
110		weibl.	-	-	-	-	-	-	
111	Abhängige	männl.	26	26	1	-	-	1	
112		weibl.	-	-	-	-	-	-	
113	Zusammen	männl.	26	26	1	-	-	1	
114		weibl.	-	-	-	-	-	-	
Berufsklasse 1223 :									
115	Selbständige	männl.	-	-	-	-	-	-	
116		weibl.	-	-	-	-	-	-	
117	Abhängige	männl.	4	4	-	-	-	-	
118		weibl.	-	-	-	-	-	-	
119	Zusammen	männl.	4	4	-	-	-	-	
120		weibl.	-	-	-	-	-	-	
Berufsklasse 1231 :									
121	Selbständige	männl.	11	11	6	-	-	-	
122		weibl.	1	1	-	-	-	-	
123	Abhängige	männl.	9	9	2	-	1	1	
124		weibl.	-	-	-	-	-	-	
125	Zusammen	männl.	20	20	8	-	1	1	
126		weibl.	1	1	-	-	-	-	

1) Ohne Soldaten.

sowie nach der Beteiligung am Erwerbsleben und nach Altersgruppen

Von den Erwerbspersonen ¹⁾ standen im Alter von ... Jahren											Lfd. Nr.
25 bis unter 30	30 bis unter 35	35 bis unter 40	40 bis unter 45	45 bis unter 50	50 bis unter 55	55 bis unter 60	60 bis unter 65	65 bis unter 70	70 und mehr	ohne Angabe	
8	9	10	11	12	13	14	15	16	17	18	
binder, Blumenhändler											
8	5	3	9	14	14	9	8	6	8	-	85
7	7	13	8	16	14	13	10	7	4	-	86
3	-	-	1	-	1	1	-	-	2	-	87
31	14	14	7	10	7	9	5	1	1	-	88
11	5	3	10	14	15	10	8	6	10	-	89
38	21	27	15	26	21	22	15	8	5	-	90
Sonstige Gartenbauberufe											
236	213	132	117	189	267	354	300	66	23	-	91
106	113	176	148	199	218	180	78	10	2	-	92
höherer Forstverwalter											
1	3	2	1	1	1	1	1	-	4	-	93
-	-	-	-	-	1	-	1	-	-	-	94
3	8	5	5	3	14	7	11	-	1	-	95
-	-	-	-	-	-	-	-	-	-	-	96
4	11	7	6	4	15	8	12	-	5	-	97
-	-	-	-	-	1	-	1	-	-	-	98
Betriebsförster, Forstsützer											
10	33	54	39	33	57	62	49	18	8	-	99
-	-	-	-	-	-	-	-	-	-	-	100
Waldarbeiter											
100	143	113	78	138	216	290	218	24	7	-	101
12	8	13	12	16	24	30	10	-	-	-	102
Sonstige Waldnutzer											
1	-	-	1	4	3	-	-	-	-	-	103
-	-	1	-	-	-	-	-	-	-	-	104
-	-	-	-	1	-	-	-	-	-	-	105
-	-	-	-	-	-	-	-	-	-	-	106
1	-	-	1	5	3	-	-	-	-	-	107
-	-	1	-	-	-	-	-	-	-	-	108
Jäger, Wildheger											
-	-	-	-	-	-	-	-	-	-	-	109
-	-	-	-	-	-	-	-	-	-	-	110
-	2	2	2	2	3	7	5	2	-	-	111
-	-	-	-	-	-	-	-	-	-	-	112
-	2	2	2	2	3	7	5	2	-	-	113
-	-	-	-	-	-	-	-	-	-	-	114
Tierfänger											
-	-	-	-	-	-	-	-	-	-	-	115
-	-	-	-	-	-	-	-	-	-	-	116
-	-	-	-	-	1	-	3	-	-	-	117
-	-	-	-	-	-	-	-	-	-	-	118
-	-	-	-	-	1	-	3	-	-	-	119
-	-	-	-	-	-	-	-	-	-	-	120
Fischzüchter											
-	2	1	1	-	2	2	2	1	-	-	121
-	-	1	-	-	-	-	-	-	-	-	122
1	1	1	-	1	-	1	1	1	-	-	123
-	-	-	-	-	-	-	-	-	-	-	124
1	3	2	1	1	2	3	3	2	-	-	125
-	-	1	-	-	-	-	-	-	-	-	126

18. Die Erwerbspersonen ¹⁾ nach Berufsklassen und Stellung im Beruf

Lfd. Nr.	Stellung im Beruf	Geschlecht	Erwerbspersonen ¹⁾				unter 15	15 bis unter 20	20 bis unter 25
			insgesamt	Erwerbstätige	davon				
					darunter mit weiterer Tätigkeit	Erwerbslose			
1	2	3	4	5	6	7			
Berufsklasse 1232 :									
127	Selbständige	männl.	96	96	10	-	-	1	-
128		weibl.	-	-	-	-	-	-	-
129	Abhängige	männl.	65	62	7	3	-	15	12
130		weibl.	-	-	-	-	-	-	-
131	Zusammen	männl.	161	158	25	3	-	16	12
132		weibl.	-	-	-	-	-	-	-
Berufsklasse 1234 :									
133	Selbständige	männl.	1 006	1 006	40	-	-	-	20
134		weibl.	2	2	-	-	-	-	-
135	Abhängige	männl.	542	539	2	3	1	108	127
136		weibl.	3	3	-	-	-	1	2
137	Zusammen	männl.	1 548	1 545	42	3	1	109	149
138		weibl.	5	5	-	-	-	1	2
Berufsklasse 1235 : Hochsee									
139	Selbständige	männl.	154	154	1	-	-	1	4
140		weibl.	-	-	-	-	-	-	-
141	Abhängige	männl.	197	196	-	1	1	28	56
142		weibl.	-	-	-	-	-	-	-
143	Zusammen	männl.	351	350	1	1	1	29	60
144		weibl.	-	-	-	-	-	-	-
Berufsklasse 1239 :									
145	Selbständige	männl.	3	3	1	-	-	-	1
146		weibl.	-	-	-	-	-	-	-
147	Abhängige	männl.	17	17	1	-	-	1	4
148		weibl.	2	2	-	-	-	2	-
149	Zusammen	männl.	20	20	2	-	-	1	5
150		weibl.	2	2	-	-	-	2	-
Berufsklasse 1311 : Mithelfender Familienangehöriger									
151	Mithelfende Familienangehörige	männl.	13 186	13 186	184	-	38	1 955	3 799
152		weibl.	50 442	50 442	399	-	39	1 941	4 978
Berufsklasse 2111 :									
153	Abhängige	männl.	9	6	-	3	-	2	2
154		weibl.	-	-	-	-	-	-	-
Berufsklasse 2121 :									
155	Selbständige	männl.	6	8	1	-	-	-	-
156		weibl.	-	-	-	-	-	-	-
157	Abhängige	männl.	157	156	7	1	-	6	9
158		weibl.	-	-	-	-	-	-	-
159	Zusammen	männl.	165	164	8	1	-	6	9
160		weibl.	-	-	-	-	-	-	-
Berufsklasse 2123 :									
161	Selbständige	männl.	25	25	3	-	-	-	-
162		weibl.	-	-	-	-	-	-	-
163	Abhängige	männl.	686	679	38	7	-	33	102
164		weibl.	22	22	1	-	-	2	1
165	Zusammen	männl.	711	704	41	7	-	35	102
166		weibl.	22	22	1	-	-	2	1
Berufsklasse 2125 :									
167	Abhängige	männl.	313	312	17	1	-	16	33
168		weibl.	-	-	-	-	-	-	-

1) Ohne Soldaten.

sowie nach der Beteiligung am Erwerbsleben und nach Altersgruppen

Von den Erwerbspersonen ¹⁾ standen im Alter von ... Jahren											Lfd. Nr.
25 bis unter 30	30 bis unter 35	35 bis unter 40	40 bis unter 45	45 bis unter 50	50 bis unter 55	55 bis unter 60	60 bis unter 65	65 bis unter 70	70 und mehr	ohne Angabe	
8	9	10	11	12	13	14	15	16	17	18	
Binnenfischer											
4	5	13	7	13	15	12	8	11	7	-	127
-	-	-	-	-	-	-	-	-	-	-	128
5	5	1	2	6	4	7	6	1	1	-	129
-	-	-	-	-	-	-	-	-	-	-	130
9	10	14	9	19	19	19	14	12	8	-	131
-	-	-	-	-	-	-	-	-	-	-	132
Küstenfischer											
76	87	119	105	90	167	184	100	38	20	-	133
-	-	-	-	-	-	2	-	-	-	-	134
99	60	42	13	19	30	20	19	4	-	-	135
-	-	-	-	-	-	-	-	-	-	-	136
175	147	161	118	109	197	204	119	42	20	-	137
-	-	-	-	-	-	2	-	-	-	-	138
fischer, Walfänger, Robbenfänger											
15	19	19	26	16	26	19	5	3	1	-	139
-	-	-	-	-	-	-	-	-	-	-	140
47	17	17	7	7	4	8	5	-	-	-	141
-	-	-	-	-	-	-	-	-	-	-	142
62	36	36	33	23	30	27	10	3	1	-	143
-	-	-	-	-	-	-	-	-	-	-	144
Sonstige Fischereiberufe											
-	-	-	-	-	1	-	-	1	-	-	145
-	-	-	-	-	-	-	-	-	-	-	146
2	3	1	2	-	1	3	-	-	-	-	147
-	-	-	-	-	-	-	-	-	-	-	148
2	3	1	2	-	2	3	-	1	-	-	149
-	-	-	-	-	-	-	-	-	-	-	150
in der Wirtschaftsabteilung Land- und Forstwirtschaft											
2 741	1 434	528	210	193	190	320	439	633	704	-	151
5 160	5 460	6 104	4 581	5 723	6 219	4 978	3 034	1 401	824	-	152
Bergmann (Kohle, Erz, Salz)											
-	-	2	1	-	2	-	-	-	-	-	153
-	-	-	-	-	-	-	-	-	-	-	154
Steinbrecher											
-	-	1	1	-	-	2	3	1	-	-	155
-	-	-	-	-	-	-	-	-	-	-	156
16	12	2	9	22	23	37	20	1	-	-	157
-	-	-	-	-	-	-	-	-	-	-	158
16	12	3	10	22	23	39	23	2	-	-	159
-	-	-	-	-	-	-	-	-	-	-	160
Erdengewinner											
-	6	4	1	6	1	4	2	1	-	-	161
-	-	-	-	-	-	-	-	-	-	-	162
102	81	61	42	67	65	77	53	2	1	-	163
4	4	1	2	4	4	-	-	-	-	-	164
102	87	65	43	73	66	81	55	3	1	-	165
4	4	1	2	4	4	-	-	-	-	-	166
Erdölgewinner											
51	55	48	19	27	29	23	10	1	-	-	167
-	-	-	-	-	-	-	-	-	-	-	168

18. Die Erwerbspersonen ¹⁾ nach Berufsklassen und Stellung im Beruf

Lfd. Nr.	Stellung im Beruf	Geschlecht	Erwerbspersonen ¹⁾				unter 15	15 bis unter 20	20 bis unter 25
			insgesamt	Erwerbs- tätige	davon				
					darunter mit weiterer Tätigkeit	Erwerbs- lose			
1	2	3	4	5	6	7			
Berufsklasse 2131 : Kohle									
169	Abhängige	männl.	2	2	-	-	-	-	
170		weibl.	-	-	-	-	-	-	
Berufsklasse 2133 :									
171	Abhängige	männl.	-	-	-	-	-	-	
172		weibl.	-	-	-	-	-	-	
Berufsklasse 2139 :									
173	Selbständige	männl.	-	-	-	-	-	-	
174		weibl.	-	-	-	-	-	-	
175	Abhängige	männl.	561	560	20	1	-	13	
176		weibl.	9	9	-	-	-	1	
177	Zusammen	männl.	561	560	20	1	-	13	
178		weibl.	9	9	-	-	-	1	
Berufsklasse 2211 :									
179	Selbständige	männl.	103	103	3	-	-	-	
180		weibl.	-	-	-	-	-	-	
181	Abhängige	männl.	304	303	5	1	-	48	
182		weibl.	1	1	-	-	-	1	
183	Zusammen	männl.	407	406	8	1	-	48	
184		weibl.	1	1	-	-	-	1	
Berufsklasse 2213 :									
185	Selbständige	männl.	2	2	-	-	-	-	
186		weibl.	-	-	-	-	-	-	
187	Abhängige	männl.	108	108	5	-	-	7	
188		weibl.	4	4	-	-	-	-	
189	Zusammen	männl.	110	110	5	-	-	7	
190		weibl.	4	4	-	-	-	-	
Berufsklasse 2219 :									
191	Selbständige	männl.	3	3	-	-	-	-	
192		weibl.	-	-	-	-	-	-	
193	Abhängige	männl.	64	64	-	-	-	6	
194		weibl.	4	4	-	-	-	1	
195	Zusammen	männl.	67	67	-	-	-	6	
196		weibl.	4	4	-	-	-	1	
Berufsklasse 2221 :									
197	Selbständige	männl.	1	1	-	-	-	-	
198		weibl.	-	-	-	-	-	-	
199	Abhängige	männl.	3	3	1	-	-	-	
200		weibl.	-	-	-	-	-	-	
201	Zusammen	männl.	4	4	1	-	-	-	
202		weibl.	-	-	-	-	-	-	
Berufsklasse 2231 :									
203	Selbständige	männl.	-	-	-	-	-	-	
204		weibl.	-	-	-	-	-	-	
205	Abhängige	männl.	49	49	2	-	-	-	
206		weibl.	-	-	-	-	-	-	
207	Zusammen	männl.	49	49	2	-	-	-	
208		weibl.	-	-	-	-	-	-	

1) Ohne Soldaten.

sowie nach der Beteiligung am Erwerbsleben und nach Altersgruppen

Von den Erwerbspersonen ¹⁾ standen im Alter von ... Jahren											Lfd. Nr.	
25 bis unter 30	30 bis unter 35	35 bis unter 40	40 bis unter 45	45 bis unter 50	50 bis unter 55	55 bis unter 60	60 bis unter 65	65 bis unter 70	70 und mehr	ohne Angabe		
8	9	10	11	12	13	14	15	16	17	18		
aufbereiter, Erzaufbereiter												
-	1	-	-	-	-	1	-	-	-	-	-	169
-	-	-	-	-	-	-	-	-	-	-	-	170
Salzaufbereiter												
-	-	-	-	-	-	-	-	-	-	-	-	171
-	-	-	-	-	-	-	-	-	-	-	-	172
Sonstige Mineralaufbereiter												
-	-	-	-	-	-	-	-	-	-	-	-	173
-	-	-	-	-	-	-	-	-	-	-	-	174
71	61	50	38	62	76	73	45	7	1	-	-	175
1	1	1	2	1	-	-	-	-	-	-	-	176
71	61	50	38	62	76	73	45	7	1	-	-	177
1	1	1	2	1	-	-	-	-	-	-	-	178
Steinmetz, Steinbildhauer												
3	8	7	7	20	14	18	10	1	14	-	-	179
-	-	-	-	-	-	-	-	-	-	-	-	180
42	30	25	20	16	24	15	13	4	-	-	-	181
-	-	-	-	-	-	-	-	-	-	-	-	182
45	38	32	27	36	38	33	23	5	14	-	-	183
-	-	-	-	-	-	-	-	-	-	-	-	184
Steinschleifer												
-	-	-	-	-	-	-	2	-	-	-	-	185
-	-	-	-	-	-	-	-	-	-	-	-	186
14	14	6	10	10	15	12	6	-	-	-	-	187
-	-	2	1	1	-	-	-	-	-	-	-	188
14	14	6	10	10	15	12	8	-	-	-	-	189
-	-	2	1	1	-	-	-	-	-	-	-	190
Sonstige Steinbearbeiter												
-	-	-	-	-	1	1	1	-	-	-	-	191
-	-	-	-	-	-	-	-	-	-	-	-	192
10	8	6	2	7	8	3	4	1	-	-	-	193
3	-	-	-	-	-	-	-	-	-	-	-	194
10	8	6	2	7	9	4	5	1	-	-	-	195
3	-	-	-	-	-	-	-	-	-	-	-	196
Edelsteinbearbeiter												
-	-	-	1	-	-	-	-	-	-	-	-	197
-	-	-	-	-	-	-	-	-	-	-	-	198
-	2	1	-	-	-	-	-	-	-	-	-	199
-	-	-	-	-	-	-	-	-	-	-	-	200
-	2	1	1	-	-	-	-	-	-	-	-	201
-	-	-	-	-	-	-	-	-	-	-	-	202
Mineralbrenner												
-	-	-	-	-	-	-	-	-	-	-	-	203
-	-	-	-	-	-	-	-	-	-	-	-	204
8	3	9	3	3	3	8	7	1	-	-	-	205
-	-	-	-	-	-	-	-	-	-	-	-	206
8	3	9	3	3	3	8	7	1	-	-	-	207
-	-	-	-	-	-	-	-	-	-	-	-	208

18. Die Erwerbspersonen ¹⁾ nach Berufsklassen und Stellung im Beruf

Lfd. Nr.	Stellung im Beruf	Ge- schlecht	Erwerbspersonen ¹⁾				unter 15	15 bis unter 20	20 bis unter 25
			insgesamt	Erwerbs- tätige	davon				
					darunter mit weiterer Tätigkeit	Erwerbs- lose			
1	2	3	4	5	6	7			
Berufsklasse 2241 :									
209	Selbständige	männl.	25	25	2	-	-	-	
210		weibl.	-	-	-	-	-	-	
211	Abhängige	männl.	856	851	21	5	51	144	
212		weibl.	26	26	-	-	3	6	
213	Zusammen	männl.	881	876	23	5	51	144	
214		weibl.	26	26	-	-	3	6	
Berufsklasse 2243 :									
215	Abhängige	männl.	1 721	1 709	75	12	2	86	
216		weibl.	69	67	1	2	4	10	
Berufsklasse 2248 : Übrige									
217	Abhängige	männl.	47	46	-	1	-	4	
218		weibl.	4	4	-	-	-	5	
Berufsklasse 2251 :									
219	Selbständige	männl.	17	17	-	-	-	-	
220		weibl.	11	11	-	-	-	1	
221	Abhängige	männl.	407	405	5	2	31	70	
222		weibl.	271	271	1	-	40	69	
223	Zusammen	männl.	424	422	5	2	31	70	
224		weibl.	282	282	1	-	40	70	
Berufsklasse 2253 :									
225	Selbständige	männl.	2	2	1	-	-	-	
226		weibl.	1	1	-	-	-	-	
227	Abhängige	männl.	55	55	2	-	1	10	
228		weibl.	15	15	1	-	2	2	
229	Zusammen	männl.	57	57	3	-	1	10	
230		weibl.	16	16	1	-	2	2	
Berufsklasse 2257 :									
231	Abhängige	männl.	97	97	-	-	3	4	
232		weibl.	8	8	-	-	1	3	
Berufsklasse 2259 :									
233	Abhängige	männl.	259	257	5	2	8	36	
234		weibl.	333	331	2	2	25	64	
Berufsklasse 2261 :									
235	Abhängige	männl.	38	38	2	-	1	8	
236		weibl.	9	9	-	-	-	3	
Berufsklasse 2271 :									
237	Abhängige	männl.	52	52	1	-	7	12	
238		weibl.	28	28	-	-	5	8	
Berufsklasse 2272 :									
239	Selbständige	männl.	3	3	-	-	-	-	
240		weibl.	1	1	-	-	-	-	
241	Abhängige	männl.	91	91	3	-	9	30	
242		weibl.	13	13	-	-	3	4	
243	Zusammen	männl.	94	94	3	-	9	30	
244		weibl.	14	14	-	-	3	4	

1) Ohne Soldaten.

sowie nach der Beteiligung am Erwerbsleben und nach Altersgruppen

Von den Erwerbspersonen ¹⁾ standen im Alter von ... Jahren											Lfd. Nr.
25 bis unter 30	30 bis unter 35	35 bis unter 40	40 bis unter 45	45 bis unter 50	50 bis unter 55	55 bis unter 60	60 bis unter 65	65 bis unter 70	70 und mehr	ohne Angabe	
8	9	10	11	12	13	14	15	16	17	18	
Fomsteinhersteller											
-	2	5	3	5	3	2	2	3	-	-	209
-	-	-	-	-	-	-	-	-	-	-	210
136	125	75	50	60	85	79	47	4	-	-	211
4	5	2	3	1	1	1	-	-	-	-	212
136	127	80	53	65	88	81	49	7	-	-	213
4	5	2	3	1	1	1	-	-	-	-	214
Ziegler											
264	253	139	96	134	180	165	101	19	5	-	215
9	8	11	3	10	8	4	2	-	-	-	216
Brannsteinhersteller											
6	4	2	2	5	3	10	5	1	-	-	217
-	-	-	-	1	-	-	-	-	-	-	218
Keramformer											
4	-	3	4	1	2	1	1	-	1	-	219
-	2	2	1	2	2	-	1	-	-	-	220
65	72	47	29	32	26	17	15	3	-	-	221
46	41	25	16	12	14	6	2	-	-	-	222
69	72	50	33	33	28	18	16	3	1	-	223
46	43	27	17	14	16	6	3	-	-	-	224
Keramformenmacher											
-	1	-	-	-	-	-	-	1	-	-	225
-	-	-	-	-	-	1	-	-	-	-	226
7	7	9	3	4	8	5	1	-	-	-	227
5	2	4	-	-	-	-	-	-	-	-	228
7	8	9	3	4	8	5	1	1	-	-	229
5	2	4	-	-	-	1	-	-	-	-	230
Kerambrenner											
6	17	10	11	11	13	16	6	-	-	-	231
1	1	1	1	-	-	-	-	-	-	-	232
Sonstige Keramiker											
49	34	36	14	28	23	21	8	2	-	-	233
66	41	45	27	23	14	6	2	-	-	-	234
Glasmassehersteller											
4	4	1	2	6	8	3	1	-	-	-	235
1	3	1	1	-	-	-	-	-	-	-	236
Flachglasmacher											
8	4	4	-	5	6	4	2	-	-	-	237
3	1	2	3	5	4	1	-	-	-	-	238
Mundhohlglasmacher											
-	-	-	1	-	1	1	-	-	-	-	239
-	-	1	-	-	-	-	-	-	-	-	240
17	7	10	5	4	5	3	1	-	-	-	241
1	-	2	1	1	-	1	-	-	-	-	242
17	7	10	6	4	6	4	1	-	-	-	243
1	-	3	1	1	-	1	-	-	-	-	244

18. Die Erwerbspersonen ¹⁾ nach Berufsklassen und Stellung im Beruf

Lfd. Nr.	Stellung im Beruf	Geschlecht	Erwerbspersonen ¹⁾				unter 15	15 bis unter 20	20 bis unter 25
			insgesamt	Erwerbstätige	davon darunter mit weiterer Tätigkeit				
					Erwerbslose				
1	2	3	4	5	6	7			
Berufsklasse 2274 :									
245	Selbständige	männl.	7	7	-	-	-	-	
246		weibl.	-	-	-	-	-	-	
247	Abhängige	männl.	166	165	3	1	-	14	
248		weibl.	105	105	2	-	-	13	
249	Zusammen	männl.	173	172	3	1	-	14	
250		weibl.	105	105	2	-	-	13	
Berufsklasse 2276 :									
251	Selbständige	männl.	1	1	-	-	-	-	
252		weibl.	-	-	-	-	-	-	
253	Abhängige	männl.	82	82	-	-	-	5	
254		weibl.	62	62	-	-	-	8	
255	Zusammen	männl.	83	83	-	-	-	5	
256		weibl.	62	62	-	-	-	8	
Berufsklasse 2277 : Glasschmuckmacher,									
257	Selbständige	männl.	3	3	-	-	-	-	
258		weibl.	-	-	-	-	-	-	
259	Abhängige	männl.	80	79	-	1	-	23	
260		weibl.	16	15	-	1	-	2	
261	Zusammen	männl.	83	82	-	1	-	23	
262		weibl.	16	15	-	1	-	2	
Berufsklasse 2279 :									
263	Abhängige	männl.	15	15	-	-	-	2	
264		weibl.	24	24	-	-	-	2	
Berufsklasse 2281 :									
265	Selbständige	männl.	-	-	-	-	-	-	
266		weibl.	1	1	-	-	-	-	
267	Abhängige	männl.	17	17	-	-	-	2	
268		weibl.	31	30	1	1	-	8	
269	Zusammen	männl.	17	17	-	-	-	2	
270		weibl.	32	31	1	1	-	8	
Berufsklasse 2411 :									
271	Selbständige	männl.	924	924	101	-	-	-	
272		weibl.	-	-	-	-	-	6	
273	Abhängige	männl.	23 459	23 396	838	63	20	4 906	
274		weibl.	32	31	1	1	-	18	
275	Zusammen	männl.	24 383	24 320	939	63	20	4 906	
276		weibl.	32	31	1	1	-	18	
Berufsklasse 2421 :									
277	Selbständige	männl.	6	6	-	-	-	-	
278		weibl.	-	-	-	-	-	-	
279	Abhängige	männl.	2 461	2 445	72	16	-	231	
280		weibl.	1	1	-	-	-	-	
281	Zusammen	männl.	2 467	2 451	72	16	-	231	
282		weibl.	1	1	-	-	-	-	
Berufsklasse 2423 : Eisen									
283	Abhängige	männl.	568	564	11	4	-	17	
284		weibl.	-	-	-	-	-	-	

1) Ohne Soldaten.

sowie nach der Beteiligung am Erwerbsleben und nach Altersgruppen

Von den Erwerbspersonen ¹⁾ standen im Alter von ... Jahren											Lfd. Nr.
25 bis unter 30	30 bis unter 35	35 bis unter 40	40 bis unter 45	45 bis unter 50	50 bis unter 55	55 bis unter 60	60 bis unter 65	65 bis unter 70	70 und mehr	ohne Angabe	
8	9	10	11	12	13	14	15	16	17	18	
Glasgraveur, -schleifer, -polierer											
-	-	-	1	-	1	2	1	2	-	-	245
-	-	-	-	-	-	-	-	-	-	-	246
30	20	19	10	17	11	11	6	3	-	-	247
13	12	15	18	6	3	1	-	2	-	-	248
30	20	19	11	17	12	13	7	5	-	-	249
13	12	15	18	6	3	1	-	2	-	-	250
Glasoptiker											
-	-	1	-	-	-	-	-	-	-	-	251
-	-	-	-	-	-	-	-	-	-	-	252
18	13	8	8	5	5	8	1	-	-	-	253
11	6	5	3	2	2	2	-	-	-	-	254
18	13	9	8	5	5	8	1	-	-	-	255
11	6	5	3	2	2	2	-	-	-	-	256
übrige Glasverformer											
-	1	-	1	-	1	-	-	-	-	-	257
-	-	-	-	-	-	-	-	-	-	-	258
13	11	9	6	1	4	2	2	-	-	-	259
1	1	-	3	2	1	-	1	-	-	-	260
13	12	9	7	1	5	2	2	-	-	-	261
1	1	-	3	2	1	-	1	-	-	-	262
Sonstige Glasveredler											
-	5	1	3	1	-	1	1	-	-	-	263
3	1	2	3	1	1	1	2	-	-	-	264
Glasbilder, Kerammaler											
-	-	-	-	-	-	-	-	-	-	-	265
-	-	1	-	-	-	-	-	-	-	-	266
2	4	1	1	2	1	2	-	-	-	-	267
6	5	1	2	3	-	-	-	-	-	-	268
2	4	1	1	2	1	2	-	-	-	-	269
6	5	2	2	3	-	-	-	-	-	-	270
Maurer											
54	102	95	66	115	138	100	82	71	95	-	271
-	-	-	-	-	-	-	-	-	-	-	272
3 316	2 295	1 764	997	1 534	1 683	1 039	616	123	53	2	273
3	1	1	-	-	-	1	-	-	-	-	274
3 370	2 397	1 859	1 063	1 649	1 821	1 139	698	194	148	2	275
3	1	1	-	-	-	1	-	-	-	-	276
Betonbauer											
-	-	2	1	-	-	1	-	1	1	-	277
-	-	-	-	-	-	-	-	-	-	-	278
411	336	199	131	175	216	210	128	12	1	1	279
-	-	-	-	-	-	1	-	-	-	-	280
411	336	201	132	175	216	211	128	13	2	1	281
-	-	-	-	-	-	1	-	-	-	-	282
bieger, Eisenflechter											
96	73	60	34	46	53	61	27	3	1	1	283
-	-	-	-	-	-	-	-	-	-	-	284

18. Die Erwerbspersonen ¹⁾ nach Berufsklassen und Stellung im Beruf

Lfd. Nr.	Stellung im Beruf	Ge- schlecht	Erwerbspersonen ¹⁾				unter 15	15 bis unter 20	20 bis unter 25
			insgesamt	Erwerbs- tätige	davon				
					darunter mit weiterer Tätigkeit	Erwerbs- lose			
1	2	3	4	5	6	7			
Berufsklasse 2431 :									
285	Selbständige	männl.	485	485	76	-	-	-	1
286		weibl.	-	-	-	-	-	-	-
287	Abhängige	männl.	7 943	7 911	266	32	3	1 110	1 223
288		weibl.	9	9	-	-	-	5	2
289	Zusammen	männl.	8 428	8 396	342	32	3	1 110	1 224
290		weibl.	9	9	-	-	-	5	2
Berufsklasse 2433 :									
291	Selbständige	männl.	332	332	60	-	-	-	3
292		weibl.	2	2	1	-	-	-	-
293	Abhängige	männl.	1 377	1 372	35	5	1	177	344
294		weibl.	1	1	1	-	-	-	1
295	Zusammen	männl.	1 709	1 704	95	5	1	177	347
296		weibl.	3	3	2	-	-	-	1
Berufsklasse 2434 :									
297	Selbständige	männl.	19	19	1	-	-	-	-
298		weibl.	-	-	-	-	-	-	-
299	Abhängige	männl.	65	65	2	-	-	6	20
300		weibl.	-	-	-	-	-	-	-
301	Zusammen	männl.	84	84	3	-	-	6	20
302		weibl.	-	-	-	-	-	-	-
Berufsklasse 2437 :									
303	Selbständige	männl.	3	3	-	-	-	-	-
304		weibl.	-	-	-	-	-	-	-
305	Abhängige	männl.	239	238	1	1	-	2	26
306		weibl.	-	-	-	-	-	-	-
307	Zusammen	männl.	242	241	1	1	-	2	26
308		weibl.	-	-	-	-	-	-	-
Berufsklasse 2441 :									
309	Selbständige	männl.	24	24	2	-	-	-	1
310		weibl.	-	-	-	-	-	-	-
311	Abhängige	männl.	868	861	28	7	-	79	137
312		weibl.	-	-	-	-	-	-	-
313	Zusammen	männl.	892	885	30	7	-	79	138
314		weibl.	-	-	-	-	-	-	-
Berufsklasse 2445 : Beton-,									
315	Abhängige	männl.	1 654	1 616	109	38	-	44	175
316		weibl.	-	-	-	-	-	-	-
Berufsklasse 2453 : Mineur,									
317	Selbständige	männl.	2	2	1	-	-	-	-
318		weibl.	-	-	-	-	-	-	-
319	Abhängige	männl.	917	914	53	3	-	-	9
320		weibl.	-	-	-	-	-	-	-
321	Zusammen	männl.	919	916	54	3	-	-	9
322		weibl.	-	-	-	-	-	-	-
Berufsklasse 2457 :									
323	Abhängige	männl.	1 644	1 639	83	5	-	58	227
324		weibl.	-	-	-	-	-	-	-

1) Ohne Soldaten.

sowie nach der Beteiligung am Erwerbsleben und nach Altersgruppen

Von den Erwerbsspersonen ¹⁾ standen im Alter von ... Jahren											Lfd. Nr.
25 bis unter 30	30 bis unter 35	35 bis unter 40	40 bis unter 45	45 bis unter 50	50 bis unter 55	55 bis unter 60	60 bis unter 65	65 bis unter 70	70 und mehr	ohne Angabe	
8	9	10	11	12	13	14	15	16	17	18	
Zimmerer											
24	51	39	28	38	80	50	61	53	60	-	285
-	-	-	-	-	-	-	-	-	-	-	286
1 372	1 065	580	306	486	879	536	288	72	21	2	287
-	1	-	1	-	-	-	-	-	-	-	288
1 396	1 116	619	334	524	959	586	349	125	81	2	289
-	1	-	1	-	-	-	-	-	-	-	290
Dachdecker											
9	24	31	27	27	58	60	50	17	26	-	291
-	-	-	-	-	1	1	-	-	-	-	292
250	150	78	72	87	82	93	33	9	1	-	293
-	-	-	-	-	-	-	-	-	-	-	294
259	174	109	99	114	140	153	83	26	27	-	295
-	-	-	-	-	1	1	-	-	-	-	296
Dachdecker und Klempner											
-	1	-	1	2	6	6	2	-	1	-	297
-	-	-	-	-	-	-	-	-	-	-	298
11	4	7	4	3	4	2	1	3	-	-	299
-	-	-	-	-	-	-	-	-	-	-	300
11	5	7	5	5	10	8	3	3	1	-	301
-	-	-	-	-	-	-	-	-	-	-	302
Gerüstbauer											
-	1	-	1	-	-	-	1	-	-	-	303
-	-	-	-	-	-	-	-	-	-	-	304
48	51	27	13	17	21	27	7	-	-	-	305
-	-	-	-	-	-	-	-	-	-	-	306
48	52	27	14	17	21	27	6	-	-	-	307
-	-	-	-	-	-	-	-	-	-	-	308
Straßenbauer (Pflasterer, Steinsetzer)											
-	2	1	3	3	5	1	4	2	2	-	309
-	-	-	-	-	-	-	-	-	-	-	310
95	74	59	44	75	105	106	79	10	5	-	311
-	-	-	-	-	-	-	-	-	-	-	312
95	76	60	47	78	110	107	83	12	7	-	313
-	-	-	-	-	-	-	-	-	-	-	314
Schwarzstraßenbauer											
151	151	99	76	156	228	301	242	24	7	-	315
-	-	-	-	-	-	-	-	-	-	-	316
Schachtmeister, Sprengmeister											
-	-	-	-	1	-	-	-	-	1	-	317
-	-	-	-	-	-	-	-	-	-	-	318
29	95	115	96	132	147	176	102	15	1	-	319
-	-	-	-	-	-	-	-	-	-	-	320
29	95	115	96	133	147	176	102	15	2	-	321
-	-	-	-	-	-	-	-	-	-	-	322
Gleisbauer											
268	211	130	65	120	203	224	130	7	-	1	323
-	-	-	-	-	-	-	-	-	-	-	324

Lfd. Nr.	Stellung im Beruf	Ge- schlecht	Erwerbspersonen ¹⁾				unter 15	15 bis unter 20	20 bis unter .25
			insgesamt	Erwerbs- tätige	davon darunter mit weiterer Tätigkeit	Erwerbs- lose			
Berufsklasse 2459 :									
325	Selbständige	männl.	103	103	16	-	-	-	-
326		weibl.	-	-	-	-	-	-	-
327	Abhängige	männl.	13 219	13 001	1 357	218	-	389	1 199
328		weibl.	3	8	-	-	-	-	1
329	Zusammen	männl.	13 322	13 104	1 373	218	-	389	1 199
330		weibl.	8	6	-	-	-	-	1
Berufsklasse 2471 :									
331	Selbständige	männl.	7	7	-	-	-	-	-
332		weibl.	-	-	-	-	-	-	-
333	Abhängige	männl.	146	144	5	2	-	4	16
334		weibl.	-	-	-	-	-	-	-
335	Zusammen	männl.	153	151	5	2	-	4	16
336		weibl.	-	-	-	-	-	-	-
Berufsklasse 2472 :									
337	Selbständige	männl.	16	16	1	-	-	-	2
338		weibl.	-	-	-	-	-	-	-
339	Abhängige	männl.	596	594	4	2	-	43	121
340		weibl.	1	1	-	-	-	-	-
341	Zusammen	männl.	612	610	5	2	-	43	123
342		weibl.	1	1	-	-	-	-	-
Berufsklasse 2473 :									
343	Selbständige	männl.	57	57	1	-	-	-	-
344		weibl.	-	-	-	-	-	-	-
345	Abhängige	männl.	1 148	1 144	11	4	-	241	264
346		weibl.	2	2	-	-	-	-	1
347	Zusammen	männl.	1 205	1 201	12	4	-	241	264
348		weibl.	2	2	-	-	-	-	1
Berufsklasse 2475 :									
349	Selbständige	männl.	244	244	6	-	-	-	1
350		weibl.	4	4	-	-	-	-	-
351	Abhängige	männl.	601	598	4	3	1	188	110
352		weibl.	1	1	-	-	-	1	-
353	Zusammen	männl.	645	642	10	3	1	188	111
354		weibl.	5	5	-	-	-	1	-
Berufsklasse 2476 :									
355	Selbständige	männl.	189	189	5	-	-	-	2
356		weibl.	6	6	-	-	-	-	-
357	Abhängige	männl.	461	459	2	2	1	95	121
358		weibl.	3	3	-	-	-	3	-
359	Zusammen	männl.	650	648	7	2	1	95	123
360		weibl.	9	9	-	-	-	3	-
Berufsklasse 2478 : Maler,									
361	Selbständige	männl.	1 953	1 953	95	-	-	-	23
362		weibl.	7	7	-	-	-	-	-
363	Abhängige	männl.	9 651	9 616	141	35	10	2 004	2 092
364		weibl.	201	201	2	-	-	33	46
365	Zusammen	männl.	11 604	11 569	236	35	10	2 004	2 115
366		weibl.	208	208	2	-	-	33	46

1) Ohne Soldaten.

sowie nach der Beteiligung am Erwerbsleben und nach Altersgruppen

Von den Erwerbspersonen ¹⁾ standen im Alter von ... Jahren											Lfd. Nr.											
25 bis unter 30	30 bis unter 35	35 bis unter 40	40 bis unter 45	45 bis unter 50	50 bis unter 55	55 bis unter 60	60 bis unter 65	65 bis unter 70	70 und mehr	ohne Angabe												
8	9	10	11	12	13	14	15	16	17	18												
Sonstige Tiefbauer																						
-	4	-	9	-	9	-	4	-	8	-	21	-	20	-	18	-	5	-	5	-	-	325
-	-	-	-	-	-	-	-	-	-	-	-	-	-	-	-	-	-	-	-	-	-	326
1	325	1	202	1	964	1	704	1	223	1	949	2	438	1	668	145	13	-	-	-	-	327
-	1	-	1	-	-	-	-	-	-	-	-	-	2	-	2	-	-	-	-	-	-	328
1	329	1	211	1	973	1	708	1	231	1	970	2	458	1	686	150	18	-	-	-	-	329
-	1	-	1	-	-	-	-	-	-	-	-	-	2	-	2	-	-	-	-	-	-	330
Stukkateur, Verputzer																						
-	1	-	-	-	-	2	-	1	-	-	-	-	1	-	-	-	2	-	-	-	-	331
-	-	-	-	-	-	-	-	-	-	-	-	-	-	-	-	-	-	-	-	-	-	332
-	29	-	25	-	22	-	11	-	12	-	14	-	4	-	7	-	1	-	1	-	-	333
-	-	-	-	-	-	-	-	-	-	-	-	-	-	-	-	-	-	-	-	-	-	334
-	30	-	25	-	22	-	11	-	14	-	15	-	4	-	8	-	1	-	3	-	-	335
-	-	-	-	-	-	-	-	-	-	-	-	-	-	-	-	-	-	-	-	-	-	336
Isolierer																						
-	2	-	3	-	2	-	-	1	-	1	-	-	-	4	-	1	-	-	-	-	-	337
-	-	-	-	-	-	-	-	-	-	-	-	-	-	-	-	-	-	-	-	-	-	338
-	112	-	74	-	60	-	34	-	46	-	46	-	39	-	21	-	-	-	-	-	-	339
-	-	-	-	-	-	-	1	-	-	-	-	-	-	-	-	-	-	-	-	-	-	340
-	114	-	77	-	62	-	34	-	47	-	47	-	39	-	25	-	1	-	-	-	-	341
-	-	-	-	-	-	-	1	-	-	-	-	-	-	-	-	-	-	-	-	-	-	342
Fliesenleger																						
-	8	-	8	-	6	-	4	-	9	-	11	-	2	-	5	-	2	-	2	-	-	343
-	-	-	-	-	-	-	-	-	-	-	-	-	-	-	-	-	-	-	-	-	-	344
-	177	-	152	-	106	-	43	-	73	-	52	-	21	-	15	-	2	-	-	-	2	345
-	1	-	-	-	-	-	-	-	-	-	-	-	-	-	-	-	-	-	-	-	-	346
-	185	-	160	-	112	-	47	-	82	-	63	-	23	-	20	-	4	-	2	-	2	347
-	1	-	-	-	-	-	-	-	-	-	-	-	-	-	-	-	-	-	-	-	-	348
Ofensetzer																						
-	10	-	10	-	19	-	24	-	45	-	52	-	33	-	24	-	11	-	15	-	-	349
-	-	-	-	-	-	-	2	-	2	-	2	-	2	-	2	-	-	-	-	-	-	350
-	71	-	48	-	44	-	25	-	45	-	25	-	22	-	17	-	5	-	-	-	-	351
-	-	-	-	-	-	-	-	-	-	-	-	-	-	-	-	-	-	-	-	-	-	352
-	81	-	58	-	63	-	49	-	90	-	77	-	55	-	41	-	16	-	15	-	-	353
-	-	-	-	-	-	-	2	-	2	-	-	-	-	-	2	-	-	-	-	-	-	354
Glaser																						
-	11	-	14	-	20	-	13	-	17	-	32	-	25	-	20	-	20	-	15	-	-	355
-	-	-	-	-	-	-	1	-	1	-	-	-	-	-	2	-	1	-	1	-	-	356
-	65	-	44	-	28	-	17	-	34	-	22	-	23	-	9	-	2	-	-	-	-	357
-	-	-	-	-	-	-	-	-	-	-	-	-	-	-	-	-	-	-	-	-	-	358
-	76	-	58	-	48	-	30	-	51	-	54	-	48	-	29	-	22	-	15	-	-	359
-	-	-	-	-	-	-	1	-	1	-	-	-	-	-	2	-	1	-	1	-	-	360
Lackierer, Metallackierer																						
-	114	-	121	-	148	-	185	-	332	-	349	-	177	-	221	-	133	-	150	-	-	361
-	-	-	-	-	-	-	1	-	-	-	1	-	3	-	1	-	1	-	-	-	-	362
1	474	1	626	1	604	1	541	1	838	1	699	2	400	1	290	62	10	-	-	1	-	363
-	30	-	25	-	23	-	12	-	12	-	8	-	7	-	4	-	1	-	-	-	-	364
1	588	1	747	1	752	1	726	1	1170	1	1048	2	577	1	511	195	160	-	-	1	-	365
-	30	-	25	-	23	-	13	-	12	-	9	-	10	-	5	-	2	-	-	-	-	366

18. Die Erwerbspersonen ¹⁾ nach Berufsklassen und Stellung im Beruf

Lfd. Nr.	Stellung im Beruf	Ge- schlecht	Erwerbspersonen ¹⁾				unter 15	15 bis unter 20	20 bis unter 25
			insgesamt	Erwerbs- tätige	davon				
					darunter mit weiterer Tätigkeit	Erwerbs- lose			
1	2	3	4	5	6	7			
Berufsklasse 2479 :									
367	Selbständige	männl.	33	32	-	-	-	-	1
368		weibl.	-	-	-	-	-	-	-
369	Abhängige	männl.	576	575	5	1	-	72	160
370		weibl.	1	1	-	-	-	-	1
371	Zusammen	männl.	609	608	5	1	-	72	101
372		weibl.	1	1	-	-	-	-	1
Berufsklasse 2511 : Eisen-									
373	Abhängige	männl.	620	614	7	6	-	35	57
374		weibl.	-	-	-	-	-	-	-
Berufsklasse 2521 :									
375	Abhängige	männl.	100	99	-	1	-	5	16
376		weibl.	-	-	-	-	-	-	-
Berufsklasse 2522 :									
377	Selbständige	männl.	-	-	-	-	-	-	-
378		weibl.	-	-	-	-	-	-	-
379	Abhängige	männl.	10	10	-	-	-	1	1
380		weibl.	9	9	-	-	-	2	3
381	Zusammen	männl.	10	10	-	-	-	1	1
382		weibl.	9	9	-	-	-	2	3
Berufsklasse 2523 :									
383	Selbständige	männl.	-	-	-	-	-	-	-
384		weibl.	-	-	-	-	-	-	-
385	Abhängige	männl.	6	6	-	-	-	1	-
386		weibl.	2	2	-	-	-	-	1
387	Zusammen	männl.	6	6	-	-	-	1	-
388		weibl.	2	2	-	-	-	-	1
Berufsklasse 2527 :									
389	Selbständige	männl.	-	-	-	-	-	-	-
390		weibl.	-	-	-	-	-	-	-
391	Abhängige	männl.	-	-	-	-	-	-	-
392		weibl.	-	-	-	-	-	-	-
393	Zusammen	männl.	-	-	-	-	-	-	-
394		weibl.	-	-	-	-	-	-	-
Berufsklasse 2531 :									
395	Abhängige	männl.	1 254	1 247	17	7	2	147	259
396		weibl.	16	16	-	-	-	1	5
Berufsklasse 2532 :									
397	Abhängige	männl.	203	202	2	1	-	6	22
398		weibl.	24	24	-	-	-	2	2
Berufsklasse 2534 :									
399	Selbständige	männl.	6	6	-	-	-	-	1
400		weibl.	-	-	-	-	-	-	-
401	Abhängige	männl.	444	442	8	2	-	37	65
402		weibl.	6	6	-	-	-	-	4
403	Zusammen	männl.	450	448	8	2	-	37	66
404		weibl.	6	6	-	-	-	-	4
Berufsklasse 2537 :									
405	Abhängige	männl.	3	3	-	-	-	-	1
406		weibl.	-	-	-	-	-	-	-

1) Ohne Soldaten.

sowie nach der Beteiligung am Erwerbsleben und nach Altersgruppen

Von den Erwerbspersonen ¹⁾ standen im Alter von ... Jahren											Lfd. Nr.
25 bis unter 30	30 bis unter 35	35 bis unter 40	40 bis unter 45	45 bis unter 50	50 bis unter 55	55 bis unter 60	60 bis unter 65	65 bis unter 70	70 und mehr	ohne Angabe	
8	9	10	11	12	13	14	15	16	17	18	
Sonstige Bauausstatter											
4	3	2	4	6	6	1	3	1	2	-	367
-	-	-	-	-	-	-	-	-	-	-	368
119	94	49	32	38	30	30	11	1	-	-	369
-	-	-	-	-	-	-	-	-	-	-	370
123	97	51	36	44	36	31	14	2	2	-	371
-	-	-	-	-	-	-	-	-	-	-	372
und Metallherzeuger											
77	86	70	55	59	67	70	39	3	2	-	373
-	-	-	-	-	-	-	-	-	-	-	374
Walzer											
16	9	10	3	8	8	13	11	-	1	-	375
-	-	-	-	-	-	-	-	-	-	-	376
Drahtzieher											
-	-	-	-	-	-	-	-	-	-	-	377
-	-	-	-	-	-	-	-	-	-	-	378
3	2	1	-	1	-	-	1	-	-	-	379
2	1	-	1	-	-	-	-	-	-	-	380
3	2	1	-	1	-	-	1	-	-	-	381
2	1	-	1	-	-	-	-	-	-	-	382
Stangenzieher, Rohrzieher											
-	-	-	-	-	-	-	-	-	-	-	383
-	-	-	-	-	-	-	-	-	-	-	384
-	-	-	1	1	1	1	1	-	-	-	385
-	-	1	-	-	-	-	-	-	-	-	386
-	-	-	1	1	1	1	1	-	-	-	387
-	-	1	-	-	-	-	-	-	-	-	388
Metallschläger											
-	-	-	-	-	-	-	-	-	-	-	389
-	-	-	-	-	-	-	-	-	-	-	390
-	-	-	-	-	-	-	-	-	-	-	391
-	-	-	-	-	-	-	-	-	-	-	392
-	-	-	-	-	-	-	-	-	-	-	393
-	-	-	-	-	-	-	-	-	-	-	394
Former											
216	113	111	87	99	88	85	43	3	1	-	395
3	2	2	-	1	2	-	-	-	-	-	396
Kemmer											
19	20	19	25	17	27	29	17	2	-	-	397
5	7	4	-	1	2	1	-	-	-	-	398
Schmelzer, Formgießer											
1	-	1	-	2	-	-	-	-	1	-	399
-	-	-	-	-	-	-	-	-	-	-	400
65	52	42	31	40	46	45	19	1	1	-	401
-	1	-	1	-	-	-	-	-	-	-	402
66	52	43	31	42	46	45	19	1	2	-	403
-	1	-	1	-	-	-	-	-	-	-	404
Schriftgießer											
-	-	1	-	-	1	-	-	-	-	-	405
-	-	-	-	-	-	-	-	-	-	-	406

Lfd. Nr.	Stellung im Beruf	Ge- schlecht	Erwerbspersonen ¹⁾				unter 15	15 bis unter 20	20 bis unter 25
			insgesamt	Erwerbs- tätige	davon				
					darunter mit weiterer Tätigkeit	Erwerbs- lose			
1	2	3	4	5	6	7			
Berufsklasse 2539 : Halbzeugputzer									
407	Abhängige	männl.	639	631	12	-	-	21	89
408		weibl.	25	25	-	-	-	-	3
Berufsklasse 2541 :									
409	Abhängige	männl.	83	83	1	-	-	5	10
410		weibl.	3	3	-	-	-	-	-
Berufsklasse 2551 :									
411	Selbständige	männl.	12	12	-	-	-	-	-
412		weibl.	-	-	-	-	-	-	-
413	Abhängige	männl.	4 978	4 959	68	19	5	807	823
414		weibl.	113	112	-	1	-	10	32
415	Zusammen	männl.	4 990	4 971	68	19	5	807	823
416		weibl.	113	112	-	1	-	10	32
Berufsklasse 2552 :									
417	Abhängige	männl.	582	580	11	2	-	40	75
418		weibl.	30	30	1	-	-	3	6
Berufsklasse 2553 :									
419	Abhängige	männl.	133	131	4	2	-	2	7
420		weibl.	-	-	-	-	-	-	-
Berufsklasse 2554 :									
421	Abhängige	männl.	625	624	8	1	-	22	61
422		weibl.	71	71	-	-	-	4	24
Berufsklasse 2556 :									
423	Selbständige	männl.	40	40	1	-	-	-	-
424		weibl.	1	1	-	-	-	-	-
425	Abhängige	männl.	1 093	1 088	25	5	-	34	122
426		weibl.	90	90	-	-	-	8	26
427	Zusammen	männl.	1 133	1 128	26	5	-	34	122
428		weibl.	91	91	-	-	-	8	26
Berufsklasse 2559 : Sonstige									
429	Abhängige	männl.	986	977	26	9	-	47	121
430		weibl.	734	727	3	7	-	71	189
Berufsklasse 2561 :									
431	Selbständige	männl.	5	5	-	-	-	-	-
432		weibl.	-	-	-	-	-	-	-
433	Abhängige	männl.	523	521	10	2	-	46	88
434		weibl.	1 131	1 125	3	6	-	65	260
435	Zusammen	männl.	528	526	10	2	-	46	88
436		weibl.	1 131	1 125	3	6	-	65	260
Berufsklasse 2563 :									
437	Selbständige	männl.	1	1	-	-	-	-	-
438		weibl.	-	-	-	-	-	-	-
439	Abhängige	männl.	9	9	-	-	-	3	1
440		weibl.	3	3	-	-	-	1	2
441	Zusammen	männl.	10	10	-	-	-	3	1
442		weibl.	3	3	-	-	-	1	2

1) Ohne Soldaten.

sowie nach der Beteiligung am Erwerbsleben und nach Altersgruppen

Von den Erwerbspersonen ¹⁾ standen im Alter von ... Jahren											Lfd. Nr.
25 bis unter 30	30 bis unter 35	35 bis unter 40	40 bis unter 45	45 bis unter 50	50 bis unter 55	55 bis unter 60	60 bis unter 65	65 bis unter 70	70 und mehr	ohne Angabe	
8	9	10	11	12	13	14	15	16	17	18	
und sonstige Formgießerberufe											
78	63	59	44	76	69	87	48	5	-	-	407
5	4	3	4	2	2	1	1	-	-	-	408
Metallvergüter											
-	9	16	5	9	8	6	5	1	-	-	409
-	1	-	1	-	1	-	-	-	-	-	410
Dreher											
1	2	1	2	2	-	2	1	1	-	-	411
-	-	-	-	-	-	-	-	-	-	-	412
585	567	583	357	310	355	340	216	24	6	-	413
15	17	12	11	10	3	2	1	-	-	-	414
586	569	584	359	312	355	342	217	25	6	-	415
15	17	12	11	10	3	2	1	-	-	-	416
Fräser											
81	77	88	45	52	64	44	12	4	-	-	417
2	5	7	4	1	-	2	-	-	-	-	418
Hobler, Stoßer											
18	16	11	10	18	16	23	11	1	-	-	419
-	-	-	-	-	-	-	-	-	-	-	420
Bohrer											
82	87	71	60	60	61	66	49	6	-	-	421
8	7	12	7	5	4	-	-	-	-	-	422
Metallschleifer											
2	3	1	1	7	2	12	5	5	2	-	423
-	1	-	-	-	-	-	-	-	-	-	424
148	142	150	92	114	130	101	54	5	1	-	425
18	10	13	7	4	3	1	-	-	-	-	426
150	145	151	93	121	132	113	59	10	3	-	427
18	11	13	7	4	3	1	-	-	-	-	428
Metallspanabnehmer											
113	108	88	70	92	134	137	69	6	1	-	429
118	96	93	46	59	36	23	2	1	-	-	430
Blechverformer											
-	-	3	1	1	-	-	-	-	-	-	431
-	-	-	-	-	-	-	-	-	-	-	432
65	60	62	34	50	46	48	22	2	-	-	433
186	115	161	114	110	71	42	7	-	-	-	434
65	60	65	35	51	46	48	22	2	-	-	435
186	115	161	114	110	71	42	7	-	-	-	436
Gürtler											
-	-	-	-	1	-	-	-	-	-	-	437
-	-	-	-	-	-	-	-	-	-	-	438
1	-	2	1	1	-	-	-	-	-	-	439
-	-	-	-	-	-	-	-	-	-	-	440
1	-	2	1	2	-	-	-	-	-	-	441
-	-	-	-	-	-	-	-	-	-	-	442

Lfd. Nr.	Stellung im Beruf	Geschlecht	Erwerbspersonen ¹⁾				unter 15	15 bis unter 20	20 bis unter 25
			insgesamt	davon		Erwerbslose			
				Erwerbstätige	darunter mit weiterer Tätigkeit				
1	2	3	4	5	6	7			
Berufsklasse 2571 :									
443	Selbständige	männl.	4	4	1	-	-	-	
444		weibl.	-	-	-	-	-	-	
445	Abhängige	männl.	5 227	5 194	68	33	1	156	
446		weibl.	73	72	1	1	-	3	
447	Zusammen	männl.	5 231	5 198	69	33	1	156	
448		weibl.	73	72	1	1	-	3	
Berufsklasse 2575 :									
449	Abhängige	männl.	466	458	5	8	-	27	
450		weibl.	14	14	-	-	-	2	
Berufsklasse 2577 :									
451	Selbständige	männl.	-	-	-	-	-	-	
452		weibl.	-	-	-	-	-	-	
453	Abhängige	männl.	59	59	2	-	-	1	
454		weibl.	251	249	4	2	-	17	
455	Zusammen	männl.	59	59	2	-	-	1	
456		weibl.	251	249	4	2	-	17	
Berufsklasse 2579 :									
457	Abhängige	männl.	-	-	-	-	-	-	
458		weibl.	4	4	-	-	-	1	
Berufsklasse 2581 :									
459	Selbständige	männl.	10	10	-	-	-	-	
460		weibl.	-	-	-	-	-	-	
461	Abhängige	männl.	68	68	1	-	1	11	
462		weibl.	28	28	1	-	-	5	
463	Zusammen	männl.	78	78	1	-	1	11	
464		weibl.	28	28	1	-	-	5	
Berufsklasse 2583 :									
465	Abhängige	männl.	70	70	1	-	-	4	
466		weibl.	24	24	-	-	-	2	
Berufsklasse 2586 :									
467	Selbständige	männl.	6	6	-	-	-	-	
468		weibl.	-	-	-	-	-	-	
469	Abhängige	männl.	301	299	4	2	-	31	
470		weibl.	63	63	-	-	-	4	
471	Zusammen	männl.	307	305	4	2	-	31	
472		weibl.	63	63	-	-	-	4	
Berufsklasse 2589 : Sonstige									
473	Selbständige	männl.	-	-	-	-	-	-	
474		weibl.	-	-	-	-	-	-	
475	Abhängige	männl.	355	354	9	1	-	25	
476		weibl.	102	101	-	1	-	5	
477	Zusammen	männl.	355	354	9	1	-	25	
478		weibl.	102	101	-	1	-	5	
Berufsklasse 2599 : Sonstige									
479	Abhängige	männl.	884	876	19	8	-	68	
480		weibl.	461	458	1	3	-	50	

1) Ohne Soldaten.

sowie nach der Beteiligung am Erwerbsleben und nach Altersgruppen

Von den Erwerbspersonen ¹⁾ standen im Alter von ... Jahren											Lfd. Nr.
25 bis unter 30	30 bis unter 35	35 bis unter 40	40 bis unter 45	45 bis unter 50	50 bis unter 55	55 bis unter 60	60 bis unter 65	65 bis unter 70	70 und mehr	ohne Angabe	
8	9	10	11	12	13	14	15	16	17	18	
Schweißer, Schneidbrenner											
-	-	-	-	-	1	1	2	-	-	-	443
-	-	-	-	-	-	-	-	-	-	-	444
957	946	698	381	495	408	296	122	7	-	-	445
17	12	10	5	5	3	1	-	-	-	-	446
957	946	698	381	495	409	297	124	7	-	-	447
17	12	10	5	5	3	1	-	-	-	-	448
Nieter											
54	49	37	29	34	66	77	49	2	-	-	449
2	-	3	-	2	2	-	-	-	-	-	450
Löter											
-	-	-	-	-	-	-	-	-	-	-	451
-	-	-	-	-	-	-	-	-	-	-	452
11	9	8	9	7	4	8	2	-	-	-	453
44	32	40	24	9	12	5	1	-	-	-	454
11	9	8	9	7	4	8	2	-	-	-	455
44	32	40	24	9	12	5	1	-	-	-	456
Sonstige Metallverbinder											
-	-	-	-	-	-	-	-	-	-	-	457
1	-	1	1	-	-	-	-	-	-	-	458
Flachgraveur, Ziseleur											
-	-	-	1	1	2	3	2	1	-	-	459
-	-	-	-	-	-	-	-	-	-	-	460
8	11	6	5	5	3	4	2	1	-	-	461
8	4	1	1	1	-	-	-	-	-	-	462
8	11	6	6	6	5	7	4	2	-	-	463
8	4	1	1	1	-	-	-	-	-	-	464
Metallpolierer											
3	8	8	3	16	13	7	2	-	-	-	465
5	3	4	2	-	-	3	-	-	-	-	466
Galvaniseur, Metallfärber											
-	1	1	1	-	2	-	1	-	-	-	467
-	-	-	-	-	-	-	-	-	-	-	468
36	38	29	18	30	36	21	8	2	-	-	469
9	4	9	7	8	4	5	2	-	-	-	470
36	39	30	19	30	38	21	9	2	-	-	471
9	4	9	7	8	4	5	2	-	-	-	472
Metalloberflächenveredler											
-	-	-	-	-	-	-	-	-	-	-	473
-	-	-	-	-	-	-	-	-	-	-	474
63	48	34	26	31	25	28	7	1	-	-	475
13	18	12	8	7	16	3	5	-	-	-	476
63	48	34	26	31	25	28	7	1	-	-	477
13	18	12	8	7	16	3	5	-	-	-	478
Metallerzeuger und -bearbeiter											
93	86	71	44	94	101	120	77	10	1	-	479
55	47	61	39	43	34	20	4	1	-	-	480

18. Die Erwerbspersonen ¹⁾ nach Berufsklassen und Stellung im Beruf

Lfd. Nr.	Stellung im Beruf	Ge- schlecht	Erwerbspersonen ¹⁾				unter 15	15 bis unter 20	20 bis unter 25
			insgesamt	Erwerbs- tätige	davon				
					darunter mit weiterer Tätigkeit	Erwerbs- lose			
1	2	3	4	5	6	7			
Berufsklasse 2611 :									
481	Selbständige	männl.	1 188	1 188	358	-	-	1	
482		weibl.	1	1	1	-	-	-	
483	Abhängige	männl.	2 898	2 891	122	7	3	739	
484		weibl.	2	2	-	-	-	1	
485	Zusammen	männl.	4 086	4 079	480	7	3	739	
486		weibl.	3	3	1	-	-	1	
Berufsklasse 2614 :									
487	Selbständige	männl.	-	-	-	-	-	-	
488		weibl.	-	-	-	-	-	-	
489	Abhängige	männl.	290	290	4	-	-	35	
490		weibl.	-	-	-	-	-	-	
491	Zusammen	männl.	290	290	4	-	-	35	
492		weibl.	-	-	-	-	-	-	
Berufsklasse 2615 : Kupfer									
493	Selbständige	männl.	15	15	-	-	-	-	
494		weibl.	-	-	-	-	-	-	
495	Abhängige	männl.	856	855	8	1	-	204	
496		weibl.	-	-	-	-	-	-	
497	Zusammen	männl.	871	870	8	1	-	204	
498		weibl.	-	-	-	-	-	-	
Berufsklasse 2616 : Messer									
499	Selbständige	männl.	6	6	3	-	-	-	
500		weibl.	-	-	-	-	-	-	
501	Abhängige	männl.	19	19	-	-	-	6	
502		weibl.	1	1	-	-	-	1	
503	Zusammen	männl.	25	25	3	-	-	6	
504		weibl.	1	1	-	-	-	1	
Berufsklasse 2619 :									
505	Abhängige	männl.	84	84	2	-	-	8	
506		weibl.	1	1	-	-	-	-	
Berufsklasse 2621 : Draht									
507	Selbständige	männl.	4	4	-	-	-	-	
508		weibl.	-	-	-	-	-	-	
509	Abhängige	männl.	99	99	4	-	-	7	
510		weibl.	26	25	-	1	-	3	
511	Zusammen	männl.	103	103	4	-	-	7	
512		weibl.	26	25	-	1	-	3	
Berufsklasse 2622 :									
513	Abhängige	männl.	-	-	-	-	-	-	
514		weibl.	5	5	-	-	-	-	
Berufsklasse 2631 :									
515	Selbständige	männl.	5	5	-	-	-	1	
516		weibl.	-	-	-	-	-	-	
517	Abhängige	männl.	1 943	1 936	28	7	2	556	
518		weibl.	8	8	-	-	-	1	
519	Zusammen	männl.	1 948	1 941	28	7	2	556	
520		weibl.	8	8	-	-	-	1	

1) Ohne Soldaten.

sowie nach der Beteiligung am Erwerbsleben und nach Altersgruppen

Von den Erwerbspersonen ¹⁾ standen im Alter von ... Jahren											Lfd. Nr.
25 bis unter 30	30 bis unter 35	35 bis unter 40	40 bis unter 45	45 bis unter 50	50 bis unter 55	55 bis unter 60	60 bis unter 65	65 bis unter 70	70 und mehr	ohne Angabe	
8	9	10	11	12	13	14	15	16	17	18	
Stahlschmied											
37	67	124	112	121	205	234	137	67	83	-	481
-	-	-	-	-	-	-	1	-	-	-	482
302	228	194	141	200	248	252	123	18	3	-	483
-	1	-	-	-	-	-	-	-	-	-	484
339	295	318	253	321	453	486	260	85	86	-	485
-	1	-	-	-	-	-	1	-	-	-	486
Kessel- und Behälterbauer											
-	-	-	-	-	-	-	-	-	-	-	487
-	-	-	-	-	-	-	-	-	-	-	488
33	27	26	24	22	29	32	20	2	-	-	489
-	-	-	-	-	-	-	-	-	-	-	490
33	27	26	24	22	29	32	20	2	-	-	491
-	-	-	-	-	-	-	-	-	-	-	492
schmied, Schalenschmied											
-	-	-	-	1	2	3	3	2	4	-	493
-	-	-	-	-	-	-	-	-	-	-	494
78	51	73	63	73	84	60	30	3	-	-	495
-	-	-	-	-	-	-	-	-	-	-	496
78	51	73	63	74	86	63	33	5	4	-	497
-	-	-	-	-	-	-	-	-	-	-	498
schmied, Klingenschmied											
-	-	1	1	1	1	-	-	-	2	-	499
-	-	-	-	-	-	-	-	-	-	-	500
3	-	1	-	2	1	1	-	-	-	-	501
-	-	-	-	-	-	-	-	-	-	-	502
3	-	2	1	3	2	1	-	-	2	-	503
-	-	-	-	-	-	-	-	-	-	-	504
Sonstige Schmiedeberufe											
7	13	7	6	1	10	11	7	-	2	-	505
-	-	-	-	-	1	-	-	-	-	-	506
verformer, Drahtverflechter											
-	1	-	-	1	-	-	-	2	-	-	507
-	-	-	-	-	-	-	-	-	-	-	508
24	15	10	5	7	5	2	3	1	-	-	509
7	4	1	2	3	1	-	-	-	-	-	510
24	16	10	5	8	5	2	3	3	-	-	511
7	4	1	2	3	1	-	-	-	-	-	512
Nadelmacher											
1	-	1	1	1	-	1	-	-	-	-	513
-	-	-	-	-	-	-	-	-	-	-	514
Werkzeugmacher											
-	-	1	-	2	1	-	-	-	-	-	515
-	-	-	-	-	-	-	-	-	-	-	516
222	182	172	91	74	80	75	35	8	2	-	517
1	1	-	-	-	-	-	-	-	-	-	518
222	182	173	91	76	81	75	35	8	2	-	519
1	1	-	-	-	-	-	-	-	-	-	520

Lfd. Nr.	Stellung im Beruf	Ge- schlecht	Erwerbspersonen ¹⁾				unter 15	15 bis unter 20	20 bis unter 25
			insgesamt	Erwerbs- tätige	davon				
					darunter mit weiterer Tätigkeit	Erwerbs- lose			
1	2	3	4	5	6	7			
Berufsklasse 2636 :									
521	Selbständige	männl.	4	4	-	-	-	-	
522		weibl.	-	-	-	-	-	-	
523	Abhängige	männl.	51	51	1	-	-	10	
524		weibl.	5	5	-	-	-	1	
525	Zusammen	männl.	55	55	1	-	-	10	
526		weibl.	5	5	-	-	-	1	
Berufsklasse 2637 :									
527	Selbständige	männl.	-	-	-	-	-	-	
528		weibl.	-	-	-	-	-	-	
529	Abhängige	männl.	11	11	-	-	-	2	
530		weibl.	-	-	-	-	-	-	
531	Zusammen	männl.	11	11	-	-	-	2	
532		weibl.	-	-	-	-	-	-	
Berufsklasse 2639 : Sonstige									
533	Selbständige	männl.	1	1	-	-	-	-	
534		weibl.	-	-	-	-	-	-	
535	Abhängige	männl.	16	16	-	-	-	2	
536		weibl.	2	2	-	-	-	1	
537	Zusammen	männl.	17	17	-	-	-	2	
538		weibl.	2	2	-	-	-	1	
Berufsklasse 2641 : Schlosser									
539	Selbständige	männl.	536	536	39	-	-	-	
540		weibl.	5	5	-	-	-	-	
541	Abhängige	männl.	28 401	28 321	437	80	19	6 627	
542		weibl.	181	176	4	5	-	32	
543	Zusammen	männl.	28 937	28 857	476	80	19	6 627	
544		weibl.	186	181	4	5	-	32	
Berufsklasse 2643 :									
545	Selbständige	männl.	1	1	-	-	-	-	
546		weibl.	-	-	-	-	-	-	
547	Abhängige	männl.	715	714	13	1	-	135	
548		weibl.	4	4	-	-	-	-	
549	Zusammen	männl.	716	715	13	1	-	135	
550		weibl.	4	4	-	-	-	-	
Berufsklasse 2645 :									
551	Selbständige	männl.	6	6	-	-	-	-	
552		weibl.	-	-	-	-	-	-	
553	Abhängige	männl.	3 825	3 799	45	26	3	570	
554		weibl.	-	-	-	-	-	-	
555	Zusammen	männl.	3 831	3 805	45	26	3	570	
556		weibl.	-	-	-	-	-	-	
Berufsklasse 2651 : Klempner,									
557	Selbständige	männl.	290	290	14	-	-	1	
558		weibl.	6	6	-	-	-	-	
559	Abhängige	männl.	3 121	3 115	47	6	2	844	
560		weibl.	15	15	-	-	-	3	
561	Zusammen	männl.	3 411	3 405	61	6	2	845	
562		weibl.	21	21	-	-	-	3	

1) Ohne Soldaten.

sowie nach der Beteiligung am Erwerbsleben und nach Altersgruppen

Von den Erwerbspersonen ¹⁾ standen im Alter von ... Jahren											Lfd. Nr.
25 bis unter 30	30 bis unter 35	35 bis unter 40	40 bis unter 45	45 bis unter 50	50 bis unter 55	55 bis unter 60	60 bis unter 65	65 bis unter 70	70 und mehr	ohne Angabe	
8	9	10	11	12	13	14	15	16	17	18	
Stahlformengraveur											
-	-	1	1	-	-	-	-	1	1	-	521
-	-	-	-	-	-	-	-	-	-	-	522
5	4	5	3	4	5	6	-	-	-	-	523
1	2	-	-	-	-	-	-	-	-	-	524
5	4	6	4	4	5	6	-	1	1	-	525
1	2	-	-	-	-	-	-	-	-	-	526
Feilenmacher											
-	-	-	-	-	-	-	-	-	-	-	527
-	-	-	-	-	-	-	-	-	-	-	528
1	-	1	-	-	2	2	-	-	-	-	529
-	-	-	-	-	-	-	-	-	-	-	530
1	-	1	-	-	2	2	-	-	-	-	531
-	-	-	-	-	-	-	-	-	-	-	532
Metallwerkzeugmacher											
-	-	-	-	-	-	-	1	-	-	-	533
-	-	-	-	-	-	-	-	-	-	-	534
2	1	-	-	2	2	2	3	1	-	-	535
-	-	1	-	-	-	-	-	-	-	-	536
2	1	-	-	2	2	2	4	1	-	-	537
-	-	1	-	-	-	-	-	-	-	-	538
(außer Stahlbauschlossler)											
15	23	42	29	55	90	106	77	37	58	-	539
-	-	-	-	1	-	1	-	1	2	-	540
3 052	2 371	2 246	1 627	1 791	2 345	2 128	1 154	94	11	-	541
32	17	20	16	12	11	5	1	-	-	-	542
3 067	2 394	2 288	1 656	1 846	2 435	2 234	1 231	131	69	-	543
32	17	20	16	13	11	6	1	1	2	-	544
Stahlbauschlossler											
-	-	-	-	-	-	-	-	-	1	-	545
-	-	-	-	-	-	-	-	-	-	-	546
109	78	60	54	34	41	41	18	1	-	-	547
1	-	2	-	-	1	-	-	-	-	-	548
109	78	60	54	34	41	41	18	1	1	-	549
1	-	2	-	-	1	-	-	-	-	-	550
Eisenschiffbauer											
-	-	1	-	-	1	1	1	2	-	-	551
-	-	-	-	-	-	-	-	-	-	-	552
462	410	300	218	248	345	362	256	16	1	1	553
-	-	-	-	-	-	-	-	-	-	-	554
462	410	301	218	248	346	363	257	18	1	1	555
-	-	-	-	-	-	-	-	-	-	-	556
Blechkarosseriebauer											
7	9	20	26	43	58	36	39	29	22	-	557
-	-	-	-	2	-	3	1	-	-	-	558
389	265	206	136	196	175	157	79	10	2	-	559
3	1	1	-	2	-	1	-	-	-	-	560
396	274	226	162	239	233	193	118	39	24	-	561
3	1	1	-	4	-	4	1	-	-	-	562

18. Die Erwerbspersonen ¹⁾ nach Berufsklassen und Stellung im Beruf

Lfd. Nr.	Stellung im Beruf	Geschlecht	Erwerbspersonen ¹⁾				unter 15	15 bis unter 20	20 bis unter 25
			insgesamt	davon		Erwerbs- lose			
				Erwerbs- tätige	darunter mit weiterer Tätigkeit				
1	2	3	4	5	6	7			
Berufsklasse 2653 :									
563	Selbständige	männl.	376	376	10	-	-	-	
564		weibl.	-	-	-	-	-	-	
565	Abhängige	männl.	2 258	2 253	19	5	3	712	
566		weibl.	4	4	-	-	-	2	
567	Zusammen	männl.	2 634	2 629	29	5	3	712	
568		weibl.	4	4	-	-	-	2	
Berufsklasse 2655 :									
569	Selbständige	männl.	87	87	1	-	-	-	
570		weibl.	-	-	-	-	-	-	
571	Abhängige	männl.	3 744	3 733	59	11	-	540	
572		weibl.	7	7	-	-	-	2	
573	Zusammen	männl.	3 831	3 820	60	11	-	540	
574		weibl.	7	7	-	-	-	2	
Berufsklasse 2661 :									
575	Selbständige	männl.	21	21	1	-	-	-	
576		weibl.	-	-	-	-	-	-	
577	Abhängige	männl.	26	26	1	-	-	4	
578		weibl.	1	1	-	-	-	1	
579	Zusammen	männl.	47	47	2	-	-	4	
580		weibl.	1	1	-	-	-	1	
Berufsklasse 2662 :									
581	Selbständige	männl.	4	4	-	-	-	-	
582		weibl.	-	-	-	-	-	-	
583	Abhängige	männl.	53	53	2	-	-	10	
584		weibl.	2	2	-	-	-	-	
585	Zusammen	männl.	57	57	2	-	-	10	
586		weibl.	2	2	-	-	-	-	
Berufsklasse 2663 : Blechmusik-,									
587	Selbständige	männl.	3	3	-	-	-	-	
588		weibl.	-	-	-	-	-	-	
589	Abhängige	männl.	5	5	-	-	-	-	
590		weibl.	-	-	-	-	-	1	
591	Zusammen	männl.	8	8	-	-	-	-	
592		weibl.	-	-	-	-	-	1	
Berufsklasse 2665 : Übrige									
593	Selbständige	männl.	7	7	-	-	-	-	
594		weibl.	-	-	-	-	-	-	
595	Abhängige	männl.	18	18	2	-	-	4	
596		weibl.	8	8	-	-	-	1	
597	Zusammen	männl.	25	25	2	-	-	4	
598		weibl.	8	8	-	-	-	1	
Berufsklasse 2671 :									
599	Selbständige	männl.	185	185	8	-	-	-	
600		weibl.	1	1	-	-	-	-	
601	Abhängige	männl.	2 652	2 641	44	11	1	476	
602		weibl.	1 029	1 022	8	7	-	64	
603	Zusammen	männl.	2 837	2 826	52	11	1	476	
604		weibl.	1 030	1 023	8	7	-	64	

1) Ohne Soldaten.

sowie nach der Beteiligung am Erwerbsleben und nach Altersgruppen

Von den Erwerbspersonen ¹⁾ standen im Alter von ... Jahren											Lfd. Nr.
25 bis unter 30	30 bis unter 35	35 bis unter 40	40 bis unter 45	45 bis unter 50	50 bis unter 55	55 bis unter 60	60 bis unter 65	65 bis unter 70	70 und mehr	ohne Angabe	
8	9	10	11	12	13	14	15	16	17	18	
Klempner und Installateur											
15	18	46	36	52	71	51	47	20	20	-	563
-	-	-	-	-	-	-	-	-	-	-	564
329	167	133	96	107	89	50	29	4	3	1	565
1	-	-	-	-	-	-	-	-	-	-	566
344	185	179	132	159	160	101	76	24	23	1	567
1	-	-	-	-	-	-	-	-	-	-	568
Rohrinstallateur											
2	6	12	10	8	15	16	10	3	4	-	569
-	-	-	-	-	-	-	-	-	-	-	570
567	424	338	227	256	268	237	139	6	1	-	571
1	-	-	-	-	-	-	-	-	-	-	572
569	430	350	237	264	283	253	149	9	5	-	573
1	-	-	-	-	-	-	-	-	-	-	574
Klavierbauer											
-	1	-	-	2	3	9	2	2	2	-	575
-	-	-	-	-	-	-	-	-	-	-	576
2	1	2	1	1	5	3	2	-	-	-	577
-	-	-	-	-	-	-	-	-	-	-	578
2	2	2	1	3	8	12	4	2	2	-	579
-	-	-	-	-	-	-	-	-	-	-	580
Orgelbauer, Harmoniumbauer											
-	-	1	-	1	1	1	-	-	-	-	581
-	-	-	-	-	-	-	-	-	-	-	582
13	6	-	2	4	5	1	1	-	-	-	583
1	-	-	-	-	-	1	-	-	-	-	584
13	6	1	2	5	6	2	1	-	-	-	585
1	-	-	-	-	-	1	-	-	-	-	586
Schlagmusikinstrumentenbauer											
-	-	-	1	-	1	1	-	-	-	-	587
-	-	-	-	-	-	-	-	-	-	-	588
-	3	-	1	-	-	-	-	-	-	-	589
-	-	-	-	-	-	-	-	-	-	-	590
-	3	-	2	-	1	1	-	-	-	-	591
-	-	-	-	-	-	-	-	-	-	-	592
Musikinstrumentenbauer											
-	-	-	-	-	3	3	-	1	-	-	593
-	-	-	-	-	-	-	-	-	-	-	594
1	3	2	-	-	1	-	-	2	-	-	595
-	3	-	1	-	-	-	-	-	-	-	596
1	3	2	-	-	4	3	-	3	-	-	597
-	3	-	1	-	-	-	-	-	-	-	598
Mechaniker											
3	7	12	15	17	35	32	34	16	13	-	599
-	-	-	-	-	-	1	-	-	-	-	600
314	303	261	194	201	201	175	94	7	2	-	601
180	124	122	94	76	55	31	4	1	-	-	602
317	310	273	209	218	236	207	128	23	15	-	603
180	124	122	94	76	55	32	4	1	-	-	604

Lfd. Nr.	Stellung im Beruf	Ge- schlecht	Erwerbspersonen ¹⁾				unter 15	15 bis unter 20	20 bis unter 25
			insgesamt	Erwerbs- tätige	davon				
					darunter mit weiterer Tätigkeit	Erwerbs- lose			
1	2	3	4	5	6	7			
Berufsklasse 2673 : Kraftfahrzeug									
605	Selbständige	männl.	533	533	40	-	-	6	
606		weibl.	6	6	-	-	-	-	
607	Abhängige	männl.	7 794	7 780	123	14	11	3 709	
608		weibl.	29	29	1	-	-	23	
609	Zusammen	männl.	8 327	8 313	163	14	11	3 709	
610		weibl.	35	35	1	-	-	23	
Berufsklasse 2674 : Landmaschinen									
611	Selbständige	männl.	91	91	14	-	-	3	
612		weibl.	-	-	-	-	-	-	
613	Abhängige	männl.	932	931	42	1	-	456	
614		weibl.	-	-	-	-	-	-	
615	Zusammen	männl.	1 023	1 022	56	1	-	456	
616		weibl.	-	-	-	-	-	-	
Berufsklasse 2681 : Feinmechaniker,									
617	Selbständige	männl.	63	63	1	-	-	-	
618		weibl.	-	-	-	-	-	-	
619	Abhängige	männl.	1 689	1 687	24	2	1	498	
620		weibl.	147	145	1	2	-	17	
621	Zusammen	männl.	1 752	1 750	25	2	1	498	
622		weibl.	147	145	1	2	-	17	
Berufsklasse 2683 :									
623	Selbständige	männl.	414	414	13	-	-	1	
624		weibl.	9	9	-	-	-	-	
625	Abhängige	männl.	286	280	5	6	-	44	
626		weibl.	45	45	-	-	-	27	
627	Zusammen	männl.	700	694	18	6	-	44	
628		weibl.	54	54	-	-	-	27	
Berufsklasse 2684 :									
629	Selbständige	männl.	99	99	5	-	-	-	
630		weibl.	8	8	-	-	-	-	
631	Abhängige	männl.	108	108	1	-	-	25	
632		weibl.	73	72	-	1	-	34	
633	Zusammen	männl.	207	207	6	-	-	25	
634		weibl.	81	80	-	1	-	34	
Berufsklasse 2685 :									
635	Selbständige	männl.	91	91	1	-	-	-	
636		weibl.	10	10	-	-	-	-	
637	Abhängige	männl.	219	219	3	-	-	57	
638		weibl.	104	104	1	-	-	47	
639	Zusammen	männl.	310	310	4	-	-	57	
640		weibl.	114	114	1	-	-	47	
Berufsklasse 2686 :									
641	Selbständige	männl.	67	67	-	-	-	-	
642		weibl.	8	8	-	-	-	-	
643	Abhängige	männl.	282	280	9	2	-	56	
644		weibl.	194	190	4	4	1	80	
645	Zusammen	männl.	349	347	9	2	-	56	
646		weibl.	202	198	4	4	1	80	

1) Ohne Soldaten.

sowie nach der Beteiligung am Erwerbsleben und nach Altersgruppen

Von den Erwerbspersonen ¹⁾ standen im Alter von ... Jahren											Lfd. Nr.
25 bis unter 30	30 bis unter 35	35 bis unter 40	40 bis unter 45	45 bis unter 50	50 bis unter 55	55 bis unter 60	60 bis unter 65	65 bis unter 70	70 und mehr	ohne Angabe	
8	9	10	11	12	13	14	15	16	17	18	
handwerker (Instandsetzer)											
29	45	45	57	80	95	92	49	26	7	-	605
-	-	2	-	2	-	1	-	1	-	-	606
707	460	342	311	248	247	157	80	5	1	1	607
-	-	-	-	-	-	-	1	-	-	-	608
736	505	387	368	328	342	249	129	31	8	1	609
-	-	2	-	2	-	1	1	1	-	-	610
handwerker (Instandsetzer)											
5	16	13	11	6	11	9	8	5	4	-	611
-	-	-	-	-	-	-	-	-	-	-	612
78	64	37	33	28	28	18	13	-	1	-	613
-	-	-	-	-	-	-	-	-	-	-	614
83	80	50	44	34	39	27	21	5	5	-	615
-	-	-	-	-	-	-	-	-	-	-	616
Chirurgie-, Orthoptdiemechaniker											
2	2	1	10	8	12	7	6	10	5	-	617
-	-	-	-	-	-	-	-	-	-	-	618
176	164	162	112	90	84	67	37	4	-	-	619
27	17	14	12	2	3	3	-	-	-	-	620
178	166	163	122	98	96	74	43	14	5	-	621
27	17	14	12	2	3	3	-	-	-	-	622
Uhrmacher											
12	27	41	35	49	60	64	48	29	48	-	623
-	1	2	1	-	1	2	1	1	-	-	624
48	32	33	14	16	14	20	9	1	1	-	625
-	2	1	1	2	-	1	-	-	-	-	626
60	59	74	49	65	74	84	57	30	49	-	627
-	3	3	2	2	1	3	1	1	-	-	628
Edelmetallschmied											
2	7	6	11	8	10	24	13	6	12	-	629
-	-	1	-	1	2	2	1	1	-	-	630
16	7	10	8	4	4	4	3	3	-	-	631
1	1	2	1	1	1	1	-	-	-	-	632
18	14	16	19	12	14	28	16	9	12	-	633
1	1	3	1	2	3	3	1	1	-	-	634
Augenoptiker											
1	14	9	6	12	18	11	10	7	3	-	635
-	-	2	-	1	1	2	1	1	2	-	636
21	29	17	11	5	10	8	6	1	-	-	637
4	4	4	5	8	2	3	-	2	-	-	638
22	43	26	17	17	26	19	16	8	3	-	639
4	4	6	5	9	3	5	1	3	2	-	640
Gebißmacher, Zahntechniker											
-	12	6	7	15	4	17	5	-	1	-	641
-	-	1	2	3	-	2	-	-	-	-	642
24	51	46	10	19	16	12	4	1	-	-	643
24	12	13	1	7	2	3	1	-	-	-	644
24	63	52	17	34	20	29	9	1	1	-	645
24	12	14	3	10	2	5	1	-	-	-	646

18. Die Erwerbspersonen ¹⁾ nach Berufsklassen und Stellung im Beruf

Lfd. Nr.	Stellung im Beruf	Ge- schlecht	Erwerbspersonen ¹⁾				unter 15	15 bis unter 20	20 bis unter 25
			insgesamt	Erwerbs- tätige	davon darunter mit weiterer Tätigkeit				
					Erwerbs- lose				
1	2	3	4	5	6	7			
Berufsklasse 2687 :									
647	Selbständige	männl.	8	8	-	-	-	-	
648		weibl.	-	-	-	-	-	-	
649	Abhängige	männl.	149	146	4	3	-	20	
650		weibl.	10	10	1	-	-	4	
651	Zusammen	männl.	157	154	4	3	-	20	
652		weibl.	10	10	1	-	-	4	
Berufsklasse 2689 :									
653	Selbständige	männl.	6	6	-	-	-	-	
654		weibl.	1	1	-	-	-	-	
655	Abhängige	männl.	16	16	1	-	-	4	
656		weibl.	36	36	-	-	-	12	
657	Zusammen	männl.	22	22	1	-	-	4	
658		weibl.	37	37	-	-	-	12	
Berufsklasse 2699 :									
659	Selbständige	männl.	-	-	-	-	-	-	
660		weibl.	-	-	-	-	-	-	
661	Abhängige	männl.	24	24	-	-	-	1	
662		weibl.	118	116	-	2	-	28	
663	Zusammen	männl.	24	24	-	-	-	1	
664		weibl.	118	116	-	2	-	28	
Berufsklasse 2711: Kabel									
665	Abhängige	männl.	27	27	1	-	-	4	
666		weibl.	40	39	-	1	-	6	
Berufsklasse 2721 : Elektro									
667	Selbständige	männl.	802	802	26	-	-	-	
668		weibl.	5	5	-	-	-	5	
669	Abhängige	männl.	11 733	11 706	234	27	15	3 405	
670		weibl.	313	310	3	3	-	57	
671	Zusammen	männl.	12 535	12 508	260	27	15	3 405	
672		weibl.	318	315	3	3	-	57	
Berufsklasse 2728 : Fernmelde									
673	Abhängige	männl.	1 579	1 577	22	2	-	320	
674		weibl.	28	28	-	-	-	1	
Berufsklasse 2741 :									
675	Selbständige	männl.	28	28	1	-	-	-	
676		weibl.	-	-	-	-	-	-	
677	Abhängige	männl.	559	558	10	1	-	172	
678		weibl.	603	600	5	3	-	66	
679	Zusammen	männl.	587	586	11	1	-	172	
680		weibl.	603	600	5	3	-	66	
Berufsklasse 2743 :									
681	Selbständige	männl.	27	27	-	-	-	-	
682		weibl.	1	1	1	-	-	-	
683	Abhängige	männl.	1 414	1 411	25	3	-	537	
684		weibl.	102	102	1	-	-	14	
685	Zusammen	männl.	1 441	1 438	25	3	-	537	
686		weibl.	103	103	2	-	-	14	

1) Ohne Soldaten.

sowie nach der Beteiligung am Erwerbsleben und nach Altersgruppen

Von den Erwerbspersonen ¹⁾ standen im Alter von ... Jahren											Lfd. Nr.
25 bis unter 30	30 bis unter 35	35 bis unter 40	40 bis unter 45	45 bis unter 50	50 bis unter 55	55 bis unter 60	60 bis unter 65	65 bis unter 70	70 und mehr	ohne Angabe	
8	9	10	11	12	13	14	15	16	17	18	
Büchsenmacher											
-	-	2	1	-	1	1	1	2	-	-	647
-	-	-	-	-	-	-	-	-	-	-	648
13	20	10	15	9	22	11	7	-	-	-	649
1	2	2	-	-	1	-	-	-	-	-	650
13	20	12	16	9	23	12	8	2	-	-	651
1	2	2	-	-	1	-	-	-	-	-	652
Sonstige Metallfeinbauer											
-	-	-	-	-	-	1	1	3	1	-	653
-	1	-	-	-	-	-	-	-	-	-	654
1	-	2	1	-	3	4	1	-	-	-	655
9	3	1	2	4	2	-	-	-	-	-	656
1	-	2	1	-	3	5	2	3	1	-	657
9	4	1	2	4	2	-	-	-	-	-	658
Sonstige Metallbauer											
-	-	-	-	-	-	-	-	-	-	-	659
-	-	-	-	-	-	-	-	-	-	-	660
2	2	8	4	2	2	1	-	-	-	-	661
13	19	13	12	7	7	6	-	-	-	-	662
2	2	8	4	2	2	1	-	-	-	-	663
13	19	13	12	7	7	6	-	-	-	-	664
Hersteller, Isolierdrahthersteller											
4	3	1	2	1	3	2	1	-	-	-	665
5	7	7	3	2	2	2	-	-	-	-	666
Installateur, Elektromonteur, Kabelmonteur											
23	66	102	79	92	105	142	98	48	42	-	667
-	-	-	-	-	2	2	-	1	-	-	668
1 317	1 188	952	549	629	625	642	362	27	5	-	669
42	26	28	26	25	16	4	1	-	-	-	670
1 340	1 254	1 054	628	721	730	784	460	75	47	-	671
42	26	28	26	25	18	6	1	1	-	-	672
Monteur, Fernmeldebauhandwerker											
187	277	143	52	84	92	107	85	2	-	-	673
-	4	3	7	5	2	2	-	-	-	-	674
Elektromaschinenbauer											
1	2	1	3	3	8	6	4	-	-	-	675
-	-	-	-	-	-	-	-	-	-	-	676
56	50	47	32	35	23	32	11	2	-	-	677
104	76	73	34	43	19	12	3	-	-	-	678
57	52	48	35	38	31	38	15	2	-	-	679
104	76	73	34	43	19	12	3	-	-	-	680
Elektromechaniker											
1	5	-	3	2	3	3	5	4	1	-	681
-	-	1	-	-	-	-	-	-	-	-	682
146	123	114	58	49	51	34	22	2	1	-	683
21	10	8	7	3	5	4	1	1	-	-	684
147	128	114	61	51	54	37	27	6	2	-	685
21	10	9	7	3	5	4	1	1	-	-	686

Lfd. Nr.	Stellung im Beruf	Ge- schlecht	Erwerbspersonen ¹⁾				unter 15	15 bis unter 20	20 bis unter 25
			insgesamt	davon		Erwerbs- lose			
				Erwerbs- tätige	darunter mit weiterer Tätigkeit				
1	2	3	4	5	6	7			
Berufsklasse 2745 : Rundfunk- und									
687	Selbständige	männl.	53	53	2	-	-	-	
688		weibl.	-	-	-	-	-	-	
689	Abhängige	männl.	789	782	15	1	2	372	
690		weibl.	34	33	-	1	-	13	
691	Zusammen	männl.	842	841	17	1	2	372	
692		weibl.	34	33	-	1	-	13	
Berufsklasse 2746 : Glühlampen-,									
693	Selbständige	männl.	-	-	-	-	-	-	
694		weibl.	-	-	-	-	-	-	
695	Abhängige	männl.	23	23	2	-	-	2	
696		weibl.	194	194	2	-	-	17	
697	Zusammen	männl.	23	23	2	-	-	2	
698		weibl.	194	194	2	-	-	17	
Berufsklasse 2749 : Sonstige Elektro									
699	Selbständige	männl.	1	1	-	-	-	-	
700		weibl.	-	-	-	-	-	-	
701	Abhängige	männl.	130	129	4	1	-	4	
702		weibl.	764	762	6	2	-	55	
703	Zusammen	männl.	131	130	4	1	-	4	
704		weibl.	764	762	6	2	-	55	
Berufsklasse 2811 : Chemie									
705	Selbständige	männl.	7	7	-	-	-	-	
706		weibl.	-	-	-	-	-	-	
707	Abhängige	männl.	2 307	2 292	61	15	-	116	
708		weibl.	1 249	1 244	13	5	-	135	
709	Zusammen	männl.	2 314	2 299	61	15	-	116	
710		weibl.	1 249	1 244	13	5	-	135	
Berufsklasse 2821 :									
711	Selbständige	männl.	36	36	1	-	-	-	
712		weibl.	-	-	-	-	-	-	
713	Abhängige	männl.	280	279	1	1	-	69	
714		weibl.	4	4	-	-	-	1	
715	Zusammen	männl.	316	315	2	1	-	69	
716		weibl.	4	4	-	-	-	1	
Berufsklasse 2822 :									
717	Abhängige	männl.	475	473	15	2	-	20	
718		weibl.	385	382	4	3	-	26	
Berufsklasse 2829 : Sonstige									
719	Selbständige	männl.	5	5	1	-	-	-	
720		weibl.	2	2	-	-	-	-	
721	Abhängige	männl.	196	196	3	-	-	5	
722		weibl.	148	147	2	1	-	20	
723	Zusammen	männl.	201	201	4	-	-	5	
724		weibl.	150	149	2	1	-	20	
Berufsklasse 2911 :									
725	Abhängige	männl.	13	13	-	-	-	3	
726		weibl.	22	22	-	-	-	3	

1) Ohne Soldaten.

sowie nach der Beteiligung am Erwerbsleben und nach Altersgruppen

Von den Erwerbspersonen ¹⁾ standen im Alter von ... Jahren											Lfd. Nr.
25 bis unter 30	30 bis unter 35	35 bis unter 40	40 bis unter 45	45 bis unter 50	50 bis unter 55	55 bis unter 60	60 bis unter 65	65 bis unter 70	70 und mehr	ohne Angabe	
8	9	10	11	12	13	14	15	16	17	18	
Fernsehmechaniker, -instandsetzer											
2	6	11	5	8	4	6	3	5	3	-	687
-	-	-	-	-	-	-	-	-	-	-	688
66	49	35	25	17	17	12	3	-	-	-	689
2	2	1	4	1	2	1	-	-	-	-	690
68	55	46	30	25	21	18	6	5	3	-	691
2	2	1	4	1	2	1	-	-	-	-	692
Glimmlampenhersteller											
-	-	-	-	-	-	-	-	-	-	-	693
-	-	-	-	-	-	-	-	-	-	-	694
1	5	1	4	2	2	2	-	1	-	-	695
46	18	10	9	12	-	4	-	-	-	-	696
1	5	1	4	2	2	2	-	1	-	-	697
46	18	10	9	12	-	4	-	-	-	-	698
maschinen- und Elektroapparatebauer											
-	-	1	-	-	-	-	-	-	-	-	699
-	-	-	-	-	-	-	-	-	-	-	700
16	20	12	13	13	12	13	5	-	-	-	701
136	88	102	55	54	43	16	6	2	-	-	702
16	20	13	13	13	12	13	5	-	-	-	703
136	88	102	55	54	43	16	6	2	-	-	704
betriebswerker, Chemielaborwerker											
-	1	2	1	1	2	-	-	-	-	-	705
-	-	-	-	-	-	-	-	-	-	-	706
272	270	220	189	254	285	281	131	15	2	1	707
197	130	120	117	87	79	51	10	5	-	-	708
272	271	222	190	255	287	281	131	15	2	1	709
197	130	120	117	87	79	51	10	5	-	-	710
Vulkaniseur											
1	3	2	2	8	4	6	7	3	-	-	711
-	-	-	-	-	-	-	-	-	-	-	712
35	22	20	14	12	19	11	7	-	-	-	713
-	-	1	-	1	-	-	-	-	-	-	714
36	25	22	16	20	23	17	14	3	-	-	715
-	-	1	-	1	-	-	-	-	-	-	716
Gummiwerker											
59	64	55	38	41	38	68	26	4	-	-	717
48	29	44	35	35	43	26	7	-	-	-	718
Chemiesonderfachwerker											
1	-	-	-	-	-	1	-	-	3	-	719
-	-	-	1	-	-	1	-	-	-	-	720
17	24	23	16	26	27	26	18	-	-	-	721
12	18	23	9	19	13	7	1	-	-	-	722
18	24	23	16	26	27	27	18	-	3	-	723
12	18	23	10	19	13	8	1	-	-	-	724
Kunststoffschlosser											
1	2	-	-	2	1	-	-	-	-	-	725
1	4	1	2	-	-	2	-	-	-	-	726

18. Die Erwerbspersonen ¹⁾ nach Berufsklassen und Stellung im Beruf

Lfd. Nr.	Stellung im Beruf	Ge- schlecht	Erwerbspersonen ¹⁾				unter 15	15 bis unter 20	20 bis unter 25
			insgesamt	Erwerbs- tätige	davon				
					darunter mit weiterer Tätigkeit	Erwerbs- lose			
1	2	3	4	5	6	7			
Berufsklasse 2914 : Andere									
727	Selbständige	männl.	7	7	-	-	-	-	
728		weibl.	3	3	-	-	-	-	
729	Abhängige	männl.	263	259	11	4	-	29	
730		weibl.	285	282	2	3	-	22	
731	Zusammen	männl.	270	266	11	4	-	29	
732		weibl.	288	285	2	3	-	22	
Berufsklasse 3011 : Sägewerker,									
733	Selbständige	männl.	40	40	11	-	-	-	
734		weibl.	-	-	-	-	-	-	
735	Abhängige	männl.	1 416	1 403	67	13	-	109	
736		weibl.	256	249	1	7	1	24	
737	Zusammen	männl.	1 456	1 443	78	13	-	109	
738		weibl.	256	249	1	7	1	24	
Berufsklasse 3019 :									
739	Selbständige	männl.	61	61	43	-	-	-	
740		weibl.	1	1	1	-	-	-	
741	Abhängige	männl.	288	288	23	-	-	17	
742		weibl.	117	116	-	1	-	15	
743	Zusammen	männl.	349	349	66	-	-	17	
744		weibl.	118	117	1	1	-	15	
Berufsklasse 3021 :									
745	Selbständige	männl.	1 516	1 516	116	-	-	5	
746		weibl.	5	5	1	-	-	-	
747	Abhängige	männl.	11 740	11 713	270	27	9	1 764	
748		weibl.	69	68	-	1	-	41	
749	Zusammen	männl.	13 256	13 229	386	27	9	1 764	
750		weibl.	74	73	1	1	-	41	
Berufsklasse 3023 :									
751	Selbständige	männl.	12	12	-	-	-	-	
752		weibl.	-	-	-	-	-	-	
753	Abhängige	männl.	227	226	1	1	-	43	
754		weibl.	-	-	-	-	-	-	
755	Zusammen	männl.	239	238	1	1	-	43	
756		weibl.	-	-	-	-	-	-	
Berufsklasse 3029 :									
757	Selbständige	männl.	37	37	4	-	-	1	
758		weibl.	1	1	-	-	-	-	
759	Abhängige	männl.	201	200	6	1	-	18	
760		weibl.	27	27	-	-	-	4	
761	Zusammen	männl.	238	237	10	1	-	18	
762		weibl.	28	28	-	-	-	4	
Berufsklasse 3031 :									
763	Selbständige	männl.	25	25	3	-	-	-	
764		weibl.	1	1	-	-	-	-	
765	Abhängige	männl.	107	107	2	-	-	6	
766		weibl.	5	5	-	-	-	-	
767	Zusammen	männl.	132	132	5	-	-	6	
768		weibl.	6	6	-	-	-	-	

1) Ohne Soldaten.

sowie nach der Beteiligung am Erwerbsleben und nach Altersgruppen

Von den Erwerbspersonen ¹⁾ standen im Alter von ... Jahren											Lfd. Nr.
25 bis unter 30	30 bis unter 35	35 bis unter 40	40 bis unter 45	45 bis unter 50	50 bis unter 55	55 bis unter 60	60 bis unter 65	65 bis unter 70	70 und mehr	ohne Angabe	
8	9	10	11	12	13	14	15	16	17	18	
Kunststoffverarbeiter											
-	1	1	1	-	2	1	1	-	-	-	727
1	-	-	1	1	-	-	-	-	-	-	728
33	42	21	35	17	18	20	8	1	-	-	729
34	45	37	31	25	19	5	1	-	-	-	730
33	43	22	36	17	20	21	9	1	-	-	731
35	45	37	32	26	19	5	1	-	-	-	732
Holzmaschinenarbeiter											
-	1	2	1	5	15	6	5	2	3	-	733
-	-	-	-	-	-	-	-	-	-	-	734
139	135	103	100	117	165	200	157	22	8	-	735
44	28	22	31	17	28	8	5	-	-	-	736
139	136	105	101	122	180	206	162	24	11	-	737
44	28	22	31	17	28	8	5	-	-	-	738
Sonstige Holzaufbereiter											
-	3	3	3	6	14	15	6	7	4	-	739
-	-	-	-	-	1	-	-	-	-	-	740
39	39	25	19	20	31	41	22	4	8	-	741
15	19	11	6	9	14	2	-	1	-	-	742
39	42	28	22	26	45	56	28	11	12	-	743
15	19	11	6	9	15	2	-	1	-	-	744
Bautischler, Möbeltischler											
55	103	98	108	166	341	268	156	107	109	-	745
-	-	-	-	1	2	1	-	1	-	-	746
1 907	1 233	813	678	921	1 206	767	319	52	22	-	747
6	3	1	5	1	1	-	-	-	-	-	748
1 962	1 336	911	786	1 087	1 547	1 035	475	159	131	-	749
6	3	1	5	2	3	1	-	1	-	-	750
Modelltischler											
-	1	-	-	1	5	3	-	-	2	-	751
-	-	-	-	-	-	-	-	-	-	-	752
36	25	21	17	17	17	19	9	2	-	-	753
-	-	-	-	-	-	-	-	-	-	-	754
36	26	21	17	18	22	22	9	2	2	-	755
-	-	-	-	-	-	-	-	-	-	-	756
Sonstige Tischler											
2	5	2	5	1	6	7	-	5	3	-	757
-	-	-	-	-	-	1	-	-	-	-	758
26	28	23	6	10	14	21	15	2	-	-	759
5	2	3	3	-	2	3	-	-	-	-	760
28	33	25	11	11	20	28	15	7	3	-	761
5	2	3	3	-	2	4	-	-	-	-	762
Böttcher											
-	3	3	3	1	6	3	4	-	2	-	763
-	-	-	-	-	-	1	-	-	-	-	764
16	10	7	7	13	13	13	6	1	3	-	765
-	1	2	-	-	1	1	-	-	-	-	766
16	13	10	10	14	19	16	10	1	5	-	767
-	1	2	-	-	1	2	-	-	-	-	768

Lfd. Nr.	Stellung im Beruf	Geschlecht	Erwerbspersonen ¹⁾				unter 15	15 bis unter 20	20 bis unter 25
			insgesamt	Erwerbstätige	davon darunter mit weiterer Tätigkeit				
					Erwerbslose				
1	2	3	4	5	6	7			
Berufsklasse 3039 :									
769	Selbständige	männl.	3	3	1	-	-	-	
770		weibl.	-	-	-	-	-	-	
771	Abhängige	männl.	14	14	1	-	1	-	
772		weibl.	5	5	-	-	-	3	
773	Zusammen	männl.	17	17	2	-	1	-	
774		weibl.	5	5	-	-	-	3	
Berufsklasse 3041 :									
775	Selbständige	männl.	351	351	120	-	-	-	
776		weibl.	-	-	-	-	-	-	
777	Abhängige	männl.	539	538	37	1	67	69	
778		weibl.	2	2	-	-	-	2	
779	Zusammen	männl.	890	889	157	1	67	69	
780		weibl.	2	2	-	-	-	2	
Berufsklasse 3044 : Holzschiff									
781	Selbständige	männl.	44	44	3	-	-	-	
782		weibl.	-	-	-	-	-	-	
783	Abhängige	männl.	1 030	1 025	16	5	135	151	
784		weibl.	1	1	-	-	-	1	
785	Zusammen	männl.	1 074	1 069	19	5	185	151	
786		weibl.	1	1	-	-	-	1	
Berufsklasse 3051 :									
787	Selbständige	männl.	30	30	4	-	-	-	
788		weibl.	1	1	-	-	-	-	
789	Abhängige	männl.	78	76	3	2	11	7	
790		weibl.	2	2	-	-	1	-	
791	Zusammen	männl.	108	106	7	2	11	7	
792		weibl.	3	3	-	-	1	-	
Berufsklasse 3055 : Holz									
793	Selbständige	männl.	9	9	-	-	-	-	
794		weibl.	-	-	-	-	-	-	
795	Abhängige	männl.	4	4	-	-	-	-	
796		weibl.	1	1	-	-	-	-	
797	Zusammen	männl.	13	13	-	-	-	-	
798		weibl.	1	1	-	-	-	-	
Berufsklasse 3057 :									
799	Selbständige	männl.	23	23	3	-	-	-	
800		weibl.	-	-	-	-	-	-	
801	Abhängige	männl.	57	56	1	1	2	11	
802		weibl.	21	21	-	-	1	9	
803	Zusammen	männl.	80	79	4	1	2	11	
804		weibl.	21	21	-	-	1	9	
Berufsklasse 3061 : Bürsten-,									
805	Selbständige	männl.	43	43	1	-	-	-	
806		weibl.	6	6	1	-	-	-	
807	Abhängige	männl.	131	130	3	1	15	17	
808		weibl.	234	234	3	-	27	43	
809	Zusammen	männl.	174	173	4	1	15	17	
810		weibl.	240	240	4	-	27	43	

1) Ohne Soldaten.

sowie nach der Beteiligung am Erwerbsleben und nach Altersgruppen

Von den Erwerbspersonen ¹⁾ standen im Alter von ... Jahren											Lfd. Nr.
25 bis unter 30	30 bis unter 35	35 bis unter 40	40 bis unter 45	45 bis unter 50	50 bis unter 55	55 bis unter 60	60 bis unter 65	65 bis unter 70	70 und mehr	ohne Angabe	
8	9	10	11	12	13	14	15	16	17	18	
Sonstige Holzgeräteebauer											
-	-	-	-	-	-	2	-	1	-	-	769
-	-	-	-	-	-	-	-	-	-	-	770
3	1	2	2	2	1	2	-	-	-	-	771
2	-	-	-	-	-	-	-	-	-	-	772
3	1	2	2	2	1	4	-	1	-	-	773
2	-	-	-	-	-	-	-	-	-	-	774
Stellmacher											
6	15	18	26	14	66	73	59	29	45	-	775
-	-	-	-	-	-	-	-	-	-	-	776
73	50	27	18	48	82	64	29	10	2	-	777
-	-	-	-	-	-	-	-	-	-	-	778
79	65	45	44	62	148	137	88	39	47	-	779
-	-	-	-	-	-	-	-	-	-	-	780
bauer, Schiffszimmerer											
2	5	3	3	4	7	9	3	5	3	-	781
-	-	-	-	-	-	-	-	-	-	-	782
131	95	81	51	81	131	76	45	2	-	-	783
-	-	-	-	-	-	-	-	-	-	-	784
133	100	84	54	85	138	85	48	7	3	-	785
-	-	-	-	-	-	-	-	-	-	-	786
Drechsler											
-	-	-	-	3	11	4	4	-	6	-	787
-	-	-	-	-	-	-	1	-	-	-	788
8	8	7	5	8	12	10	1	-	1	-	789
-	-	1	-	-	-	-	-	-	-	-	790
8	8	7	5	11	23	14	5	-	9	-	791
-	-	1	-	-	-	-	1	-	-	-	792
bildhauer, Schnitzer											
-	-	-	-	-	2	2	4	-	1	-	793
-	-	-	-	-	-	-	-	-	-	-	794
1	-	-	-	1	-	1	-	-	1	-	795
-	-	1	-	-	-	-	-	-	-	-	796
1	-	-	-	1	2	3	4	-	2	-	797
-	-	1	-	-	-	-	-	-	-	-	798
Schnitzwarenfertiger											
-	1	2	-	-	4	4	7	3	2	-	799
-	-	-	-	-	-	-	-	-	-	-	800
7	7	6	4	5	4	5	4	-	2	-	801
5	1	1	1	-	2	1	-	-	-	-	802
7	8	8	4	5	8	9	11	3	4	-	803
5	1	1	1	-	2	1	-	-	-	-	804
Besen-, Pinselmacher											
-	1	3	1	9	6	3	10	7	3	-	805
-	-	-	1	1	1	1	2	-	-	-	806
20	13	8	5	15	8	14	8	5	3	-	807
35	19	25	21	21	20	15	6	1	-	-	808
20	14	11	6	24	14	17	18	12	6	-	809
35	19	25	22	22	21	16	8	1	-	-	810

Lfd. Nr.	Stellung im Beruf	Geschlecht	Erwerbspersonen ¹⁾				unter 15	15 bis unter 20	20 bis unter 25
			insgesamt	Erwerbstätige	davon darunter mit weiterer Tätigkeit				
					Erwerbslose				
1	2	3	4	5	6	7			
Berufsklasse, 3063:									
811	Selbständige	männl.	1	1	-	-	-	-	
812		weibl.	2	2	-	-	-	-	
813	Abhängige	männl.	1	1	1	-	-	-	
814		weibl.	2	2	-	-	-	-	
815	Zusammen	männl.	2	2	1	-	-	-	
816		weibl.	4	4	-	-	-	-	
Berufsklasse 3065 : Korbmacher,									
817	Selbständige	männl.	50	50	11	-	-	-	
818		weibl.	2	2	-	-	-	-	
819	Abhängige	männl.	238	235	7	3	10	37	
820		weibl.	101	100	2	1	8	23	
821	Zusammen	männl.	288	285	18	3	10	37	
822		weibl.	103	102	2	1	8	23	
Berufsklasse 3067 : Kork-, Bleistift-									
823	Selbständige	männl.	4	4	-	-	-	-	
824		weibl.	-	-	-	-	-	-	
825	Abhängige	männl.	12	12	1	-	2	1	
826		weibl.	10	10	-	-	3	1	
827	Zusammen	männl.	16	16	1	-	2	1	
828		weibl.	10	10	-	-	3	1	
Berufsklasse 3071 : Puppen-,									
829	Selbständige	männl.	2	2	-	-	-	-	
830		weibl.	1	1	-	-	-	-	
831	Abhängige	männl.	1	1	-	-	-	-	
832		weibl.	1	1	-	-	-	-	
833	Zusammen	männl.	3	3	-	-	-	-	
834		weibl.	2	2	-	-	-	-	
Berufsklasse 3079 :									
835	Selbständige	männl.	6	6	-	-	-	-	
836		weibl.	-	-	-	-	-	-	
837	Abhängige	männl.	46	46	-	-	3	6	
838		weibl.	6	6	-	-	2	2	
839	Zusammen	männl.	52	52	-	-	3	6	
840		weibl.	6	6	-	-	2	2	
Berufsklasse 3081 :									
841	Selbständige	männl.	3	3	-	-	-	-	
842		weibl.	-	-	-	-	-	-	
843	Abhängige	männl.	56	54	3	2	3	7	
844		weibl.	33	32	1	1	-	8	
845	Zusammen	männl.	59	57	3	2	3	7	
846		weibl.	33	32	1	1	-	8	
Berufsklasse 3089 : Sonstige									
847	Selbständige	männl.	1	1	-	-	-	-	
848		weibl.	-	-	-	-	-	-	
849	Abhängige	männl.	9	9	-	-	1	1	
850		weibl.	9	9	-	-	2	-	
851	Zusammen	männl.	10	10	-	-	1	1	
852		weibl.	9	9	-	-	2	-	

1) Ohne Soldaten.

sowie nach der Beteiligung am Erwerbsleben und nach Altersgruppen

Von den Erwerbspersonen ¹⁾ standen im Alter von ... Jahren											Lfd. Nr.
25 bis unter 30	30 bis unter 35	35 bis unter 40	40 bis unter 45	45 bis unter 50	50 bis unter 55	55 bis unter 60	60 bis unter 65	65 bis unter 70	70 und mehr	ohne Angabe	
8	9	10	11	12	13	14	15	16	17	18	
Schirm-, Stockmacher											
-	-	-	1	-	-	-	-	-	-	-	811
1	-	-	-	-	-	-	-	-	1	-	812
-	-	-	-	-	1	-	-	-	-	-	813
1	-	-	1	-	-	-	-	-	-	-	814
-	-	-	1	-	1	-	-	-	-	-	815
2	-	-	1	-	-	-	-	-	1	-	816
Stuhlflechter, Strohflechter											
2	2	3	-	8	16	8	7	1	3	-	817
-	-	1	-	-	-	1	-	-	-	-	818
50	36	19	11	19	23	17	13	1	2	-	819
18	8	23	5	7	3	4	2	-	-	-	820
52	38	22	11	27	39	25	20	2	5	-	821
18	8	24	5	7	3	5	2	-	-	-	822
und andere Holzwarenmacher											
-	-	-	-	1	2	-	1	-	-	-	823
-	-	-	-	-	-	-	-	-	-	-	824
-	1	1	2	2	1	2	-	-	-	-	825
2	1	2	-	-	-	1	-	-	-	-	826
-	1	1	2	3	3	2	1	-	-	-	827
2	1	2	-	-	-	1	-	-	-	-	828
Werbefiguren-, Spieltiermacher											
-	1	-	-	-	-	-	-	-	1	-	829
-	-	-	-	-	-	-	-	1	-	-	830
1	-	-	-	-	-	-	-	-	-	-	831
-	1	-	-	-	-	-	-	-	-	-	832
1	1	-	-	-	-	-	-	-	1	-	833
-	1	-	-	-	-	-	-	1	-	-	834
Sonstige Modellemacher											
-	1	-	-	-	4	-	-	-	1	-	835
-	-	-	-	-	-	-	-	-	-	-	836
5	3	8	7	5	4	4	1	-	-	-	837
1	-	-	-	1	-	-	-	-	-	-	838
5	4	8	7	5	8	4	1	-	1	-	839
1	-	-	-	1	-	-	-	-	-	-	840
Beizer, Polierer											
-	-	-	-	-	2	1	-	-	-	-	841
-	-	-	-	-	-	-	-	-	-	-	842
7	3	6	8	9	6	4	3	-	-	-	843
5	4	1	4	4	3	3	1	-	-	-	844
7	3	6	8	9	8	5	3	-	-	-	845
5	4	1	4	4	3	3	1	-	-	-	846
Holzoberflächenveredler											
-	1	-	-	-	-	-	-	-	-	-	847
-	-	-	-	-	-	-	-	-	-	-	848
1	-	-	-	1	2	2	-	1	-	-	849
2	2	-	1	1	-	1	-	-	-	-	850
1	1	-	-	1	2	2	-	1	-	-	851
2	2	-	1	1	-	1	-	-	-	-	852

18. Die Erwerbspersonen ¹⁾ nach Berufsklassen und Stellung im Beruf

Lfd. Nr.	Stellung im Beruf	Geschlecht	Erwerbspersonen ¹⁾				unter 15	15 bis unter 20	20 bis unter 25
			insgesamt	Erwerbstätige	davon darunter mit weiterer Tätigkeit				
					Erwerbslose				
1	2	3	4	5	6	7			
Berufsklasse 3211 : Papier-,									
853	Abhängige	männl.	994	990	19	4	1	84	149
854		weibl.	358	352	4	6	-	36	92
Berufsklasse 3221 :									
855	Selbständige	männl.	42	42	-	-	-	-	-
856		weibl.	3	3	-	-	-	-	-
857	Abhängige	männl.	327	326	4	1	-	47	51
858		weibl.	669	662	5	7	-	89	160
859	Zusammen	männl.	369	368	4	1	-	47	51
860		weibl.	672	665	5	7	-	89	160
Berufsklasse 3222 :									
861	Selbständige	männl.	2	2	-	-	-	-	-
862		weibl.	1	1	-	-	-	-	-
863	Abhängige	männl.	90	89	1	1	-	9	15
864		weibl.	371	368	5	3	-	40	70
865	Zusammen	männl.	92	91	1	1	-	9	15
866		weibl.	372	369	5	3	-	40	70
Berufsklasse 3229 :									
867	Selbständige	männl.	7	7	1	-	-	-	-
868		weibl.	2	2	-	-	-	-	-
869	Abhängige	männl.	369	368	9	1	-	32	68
870		weibl.	385	380	4	5	-	50	83
871	Zusammen	männl.	376	375	10	1	-	32	68
872		weibl.	387	382	4	5	-	50	83
Berufsklasse 3321 : Photograph,									
873	Selbständige	männl.	204	204	6	-	-	-	1
874		weibl.	65	65	-	-	-	-	2
875	Abhängige	männl.	319	318	6	1	-	48	71
876		weibl.	267	260	-	7	-	123	76
877	Zusammen	männl.	523	522	12	1	-	48	72
878		weibl.	332	325	-	7	-	123	78
Berufsklasse 3325 : Photo									
879	Abhängige	männl.	83	82	2	1	-	11	15
880		weibl.	674	669	2	5	-	287	232
Berufsklasse 3331 :									
881	Selbständige	männl.	13	13	1	-	-	-	-
882		weibl.	-	-	-	-	-	-	-
883	Abhängige	männl.	1 838	1 831	25	7	2	386	287
884		weibl.	56	56	-	-	-	17	12
885	Zusammen	männl.	1 851	1 844	26	7	2	386	287
886		weibl.	56	56	-	-	-	17	12
Berufsklasse 3332 :									
887	Selbständige	männl.	1	1	-	-	-	-	-
888		weibl.	-	-	-	-	-	-	-
889	Abhängige	männl.	63	63	-	-	-	12	9
890		weibl.	9	9	-	-	-	4	3
891	Zusammen	männl.	64	64	-	-	-	12	9
892		weibl.	9	9	-	-	-	4	3

1) Ohne Soldaten.

sowie nach der Beteiligung am Erwerbsleben und nach Altersgruppen

Von den Erwerbspersonen ¹⁾ standen im Alter von ... Jahren											Lfd. Nr.
25 bis unter 30	30 bis unter 35	35 bis unter 40	40 bis unter 45	45 bis unter 50	50 bis unter 55	55 bis unter 60	60 bis unter 65	65 bis unter 70	70 und mehr	ohne Angabe	
8	9	10	11	12	13	14	15	16	17	18	
Zellstoffhersteller											
168	139	93	60	75	71	95	51	8	-	-	853
50	41	45	29	29	23	16	3	-	-	-	854
Buchbinder											
2	-	2	3	6	8	8	4	1	8	-	855
-	-	2	-	1	-	-	-	-	-	-	856
38	23	39	39	30	24	24	10	-	2	-	857
98	68	61	60	50	44	28	10	1	-	-	858
40	23	41	42	36	32	32	14	1	10	-	859
98	68	63	60	51	44	28	10	1	-	-	860
Etuimacher, Kartonagenmacher											
-	-	-	-	-	-	1	1	-	-	-	861
-	-	1	-	-	-	-	-	-	-	-	862
22	14	7	6	6	4	4	3	-	-	-	863
61	42	49	36	29	21	18	4	1	-	-	864
22	14	7	6	6	4	5	4	-	-	-	865
61	42	50	36	29	21	18	4	1	-	-	866
Sonstige Papierverarbeiter											
1	1	-	-	1	1	1	1	1	-	-	867
-	-	-	-	1	-	-	-	-	1	-	868
69	44	39	19	25	28	30	11	4	-	-	869
65	35	39	38	28	33	8	3	2	1	-	870
70	45	39	19	26	29	31	12	5	-	-	871
65	35	39	38	29	33	8	3	2	2	-	872
Reproduktionsphotograph											
7	15	19	18	38	29	20	20	17	20	-	873
2	4	9	12	6	10	9	4	5	2	-	874
43	28	38	29	23	13	17	8	1	-	-	875
26	11	7	7	2	9	5	1	-	-	-	876
50	43	57	47	61	42	37	28	18	20	-	877
28	15	16	19	8	19	14	5	5	2	-	878
laborant, übrige Lichtbildner											
9	13	9	6	4	6	4	5	1	-	-	879
58	33	25	19	12	4	1	2	1	-	-	880
Schriftsetzer, Schweizerdegen											
4	1	1	-	1	2	1	1	2	-	-	881
-	-	-	-	-	-	-	-	-	-	-	882
223	147	110	85	168	150	154	99	23	4	-	883
6	1	8	4	1	3	1	3	-	-	-	884
227	148	111	85	169	152	155	100	25	4	-	885
6	1	8	4	1	3	1	3	-	-	-	886
Lithograph											
-	-	-	1	-	-	-	-	-	-	-	887
-	-	-	-	-	-	-	-	-	-	-	888
10	4	7	6	3	7	3	1	1	-	-	889
-	-	-	-	-	1	1	-	-	-	-	890
10	4	7	7	3	7	3	1	1	-	-	891
-	-	-	-	-	1	1	-	-	-	-	892

Lfd. Nr.	Stellung im Beruf	Geschlecht	Erwerbspersonen ¹⁾				unter 15	15 bis unter 20	20 bis unter 25
			insgesamt	Erwerbstätige	davon darunter mit weiterer Tätigkeit				
					Erwerbslose				
1	2	3	4	5	6	7			
Berufsklasse 3334 : Druckplattenmacher									
893	Selbständige	männl.	-	-	-	-	-	-	
894		weibl.	-	-	-	-	-	-	
895	Abhängige	männl.	44	44	-	-	4	5	
896		weibl.	-	-	-	-	-	-	
897	Zusammen	männl.	44	44	-	-	4	5	
898		weibl.	-	-	-	-	-	-	
Berufsklasse 3336 :									
899	Selbständige	männl.	6	6	-	-	-	-	
900		weibl.	-	-	-	-	-	-	
901	Abhängige	männl.	224	224	5	-	35	46	
902		weibl.	15	15	-	-	5	6	
903	Zusammen	männl.	230	230	5	-	35	46	
904		weibl.	15	15	-	-	5	6	
Berufsklasse 3338 :									
905	Selbständige	männl.	2	2	-	-	-	-	
906		weibl.	-	-	-	-	-	-	
907	Abhängige	männl.	12	11	-	1	7	1	
908		weibl.	-	-	-	-	-	-	
909	Zusammen	männl.	14	13	-	1	7	1	
910		weibl.	-	-	-	-	-	-	
Berufsklasse 3339 : Sonstige									
911	Selbständige	männl.	-	-	-	-	-	-	
912		weibl.	-	-	-	-	-	-	
913	Abhängige	männl.	13	13	1	-	4	2	
914		weibl.	7	7	-	-	-	3	
915	Zusammen	männl.	13	13	1	-	4	2	
916		weibl.	7	7	-	-	-	3	
Berufsklasse 3351 :									
917	Selbständige	männl.	188	188	6	-	-	1	
918		weibl.	7	7	-	-	-	-	
919	Abhängige	männl.	1 155	1 155	18	-	323	224	
920		weibl.	61	61	-	-	27	13	
921	Zusammen	männl.	1 343	1 343	24	-	323	225	
922		weibl.	68	68	-	-	27	13	
Berufsklasse 3353 :									
923	Selbständige	männl.	2	2	-	-	-	-	
924		weibl.	-	-	-	-	-	-	
925	Abhängige	männl.	140	140	1	-	28	29	
926		weibl.	14	14	1	-	-	1	
927	Zusammen	männl.	142	142	1	-	28	29	
928		weibl.	14	14	1	-	-	1	
Berufsklasse 3355 :									
929	Selbständige	männl.	-	-	-	-	-	-	
930		weibl.	-	-	-	-	-	-	
931	Abhängige	männl.	212	212	2	-	9	52	
932		weibl.	13	13	-	-	1	3	
933	Zusammen	männl.	212	212	2	-	9	52	
934		weibl.	13	13	-	-	1	3	

1) Ohne Soldaten.

sowie nach der Beteiligung am Erwerbsleben und nach Altersgruppen

Von den Erwerbspersonen ¹⁾ standen im Alter von ... Jahren											Lfd. Nr.	
25 bis unter 30	30 bis unter 35	35 bis unter 40	40 bis unter 45	45 bis unter 50	50 bis unter 55	55 bis unter 60	60 bis unter 65	65 bis unter 70	70 und mehr	ohne Angabe		
8	9	10	11	12	13	14	15	16	17	18		
(Stereotypur, Galvanoplastiker)												
-	-	-	-	-	-	-	-	-	-	-	-	893
-	-	-	-	-	-	-	-	-	-	-	-	894
3	1	7	1	3	8	5	7	-	-	-	-	895
-	-	-	-	-	-	-	-	-	-	-	-	896
3	1	7	1	3	8	5	7	-	-	-	-	897
-	-	-	-	-	-	-	-	-	-	-	-	898
Klischeehersteller												
-	-	1	-	1	2	1	-	1	-	-	-	899
-	-	-	-	-	-	-	-	-	-	-	-	900
34	24	21	23	18	12	6	3	1	1	-	-	901
-	-	1	1	2	-	-	-	-	-	-	-	902
34	24	22	23	19	14	7	3	2	1	-	-	903
-	-	1	1	2	-	-	-	-	-	-	-	904
Stempelmacher (Gummi)												
-	-	-	1	-	-	-	-	1	-	-	-	905
-	-	-	-	-	-	-	-	-	-	-	-	906
1	-	1	-	-	-	-	2	-	-	-	-	907
-	-	-	-	-	-	-	-	-	-	-	-	908
1	-	1	1	-	-	-	2	1	-	-	-	909
-	-	-	-	-	-	-	-	-	-	-	-	910
Druckstockhersteller												
-	-	-	-	-	-	-	-	-	-	-	-	911
-	-	-	-	-	-	-	-	-	-	-	-	912
3	1	1	-	1	1	-	-	-	-	-	-	913
2	-	-	1	1	-	-	-	-	-	-	-	914
3	1	1	-	1	1	-	-	-	-	-	-	915
2	-	-	1	1	-	-	-	-	-	-	-	916
Buchdrucker												
1	12	14	17	20	38	30	20	16	19	-	-	917
-	1	1	-	-	1	1	1	-	2	-	-	918
134	106	63	44	81	55	59	52	12	2	-	-	919
4	6	3	3	1	2	2	-	-	-	-	-	920
135	118	77	61	101	93	89	72	28	21	-	-	921
4	7	4	3	1	3	3	1	-	2	-	-	922
Flachdrucker												
-	-	-	1	1	-	-	-	-	-	-	-	923
-	-	-	-	-	-	-	-	-	-	-	-	924
19	16	15	5	10	8	4	5	-	1	-	-	925
3	3	2	-	-	2	2	-	1	-	-	-	926
19	16	15	6	11	8	4	5	-	1	-	-	927
3	3	2	-	-	2	2	-	1	-	-	-	928
Tiefdrucker												
-	-	-	-	-	-	-	-	-	-	-	-	929
-	-	-	-	-	-	-	-	-	-	-	-	930
55	32	27	9	18	6	3	-	1	-	-	-	931
4	1	2	-	1	1	-	-	-	-	-	-	932
55	32	27	9	18	6	3	-	1	-	-	-	933
4	1	2	-	1	1	-	-	-	-	-	-	934

Lfd. Nr.	Stellung im Beruf	Geschlecht	Erwerbspersonen ¹⁾				unter 15	15 bis unter 20	20 bis unter 25
			insgesamt	Erwerbstätige	davon				
					darunter mit weiterer Tätigkeit	Erwerbslose			
1	2	3	4	5	6	7			
Berufsklasse 3358 :									
935	Selbständige	männl.	1	1	-	-	-	-	
936		weibl.	-	-	-	-	-	-	
937	Abhängige	männl.	3	3	-	-	-	-	
938		weibl.	6	6	-	-	1	2	
939	Zusammen	männl.	4	4	-	-	-	-	
940		weibl.	6	6	-	-	1	2	
Berufsklasse 3359 :									
941	Selbständige	männl.	4	4	-	-	-	-	
942		weibl.	1	1	-	-	-	-	
943	Abhängige	männl.	23	23	-	-	3	4	
944		weibl.	7	7	-	-	-	1	
945	Zusammen	männl.	27	27	-	-	3	4	
946		weibl.	8	8	-	-	-	1	
Berufsklasse 3361 :									
947	Abhängige	männl.	676	673	14	3	-	40	134
948		weibl.	942	938	10	4	-	78	284
Berufsklasse 3371 :									
949	Selbständige	männl.	20	20	1	-	-	-	
950		weibl.	9	9	-	-	-	-	
951	Abhängige	männl.	98	95	3	-	3	7	
952		weibl.	92	89	-	3	14	23	
953	Zusammen	männl.	118	118	4	-	3	7	
954		weibl.	101	98	-	3	14	23	
Berufsklasse 3411 :									
955	Abhängige	männl.	4	4	-	-	-	-	
956		weibl.	6	6	-	-	1	3	
Berufsklasse 3421 : Spinner									
957	Selbständige	männl.	3	3	-	-	-	-	
958		weibl.	-	-	-	-	-	-	
959	Abhängige	männl.	238	232	4	6	21	36	
960		weibl.	839	830	7	9	111	199	
961	Zusammen	männl.	241	235	4	6	21	36	
962		weibl.	839	830	7	9	111	199	
Berufsklasse 3423 :									
963	Abhängige	männl.	15	15	-	-	1	5	
964		weibl.	377	375	-	2	47	83	
Berufsklasse 3425 :									
965	Selbständige	männl.	-	-	-	-	-	-	
966		weibl.	-	-	-	-	-	-	
967	Abhängige	männl.	18	17	-	1	1	1	
968		weibl.	518	511	3	7	72	112	
969	Zusammen	männl.	18	17	-	1	1	1	
970		weibl.	518	511	3	7	72	112	
Berufsklasse 3429 : Seiler									
971	Selbständige	männl.	20	20	2	-	-	-	
972		weibl.	1	1	-	-	-	-	
973	Abhängige	männl.	27	26	-	1	4	3	
974		weibl.	46	45	-	1	6	6	
975	Zusammen	männl.	47	46	2	1	4	3	
976		weibl.	47	46	-	1	6	6	

1) Ohne Soldaten.

sowie nach der Beteiligung am Erwerbsleben und nach Altersgruppen

Von den Erwerbspersonen ¹⁾ standen im Alter von ... Jahren											Lfd. Nr.
25 bis unter 30	30 bis unter 35	35 bis unter 40	40 bis unter 45	45 bis unter 50	50 bis unter 55	55 bis unter 60	60 bis unter 65	65 bis unter 70	70 und mehr	ohne Angabe	
8	9	10	11	12	13	14	15	16	17	18	
Stoffdrucker											
-	-	-	-	-	-	-	-	1	-	-	935
-	-	-	-	-	-	-	-	-	-	-	936
1	1	1	-	-	-	-	-	-	-	-	937
2	-	-	-	-	1	-	-	-	-	-	938
1	1	1	-	-	-	-	-	1	-	-	939
2	-	-	-	-	1	-	-	-	-	-	940
Sonstige Drucker											
-	-	1	1	1	-	-	-	-	-	1	941
-	-	1	-	-	-	-	-	-	-	-	942
2	1	3	1	1	4	2	2	-	-	-	943
1	-	1	-	2	1	1	-	-	-	-	944
2	1	4	2	2	4	2	2	-	-	1	945
1	-	2	-	2	1	1	-	-	-	-	946
Druckerhelfer											
107	98	78	70	48	43	35	18	3	-	2	947
125	101	89	85	67	62	37	13	1	-	-	948
Vervielfältiger											
-	1	4	3	1	3	1	4	1	-	2	949
-	1	1	-	3	2	1	1	-	-	-	950
1	6	7	10	10	18	21	12	-	-	3	951
15	11	13	9	5	1	1	-	-	-	-	952
1	7	11	13	11	21	22	16	1	-	5	953
15	12	14	9	8	3	2	1	-	-	-	954
Filzmacher, Hutrohstoffmacher											
-	-	-	-	1	-	2	1	-	-	-	955
1	-	-	1	-	-	-	-	-	-	-	956
einschließlich Spinnvorbereiter											
-	-	-	-	-	1	-	-	1	-	1	957
-	-	-	-	-	-	-	-	-	-	-	958
29	24	28	16	13	22	28	17	4	-	-	959
115	100	79	66	62	55	42	10	-	-	-	960
29	24	28	16	13	23	28	17	5	-	1	961
115	100	79	66	62	55	42	10	-	-	-	962
Zwirner											
1	1	3	1	-	1	1	1	-	-	-	963
50	40	42	20	38	30	24	3	-	-	-	964
Garnstrangmacher, Garnspuler											
-	-	-	-	-	-	-	-	-	-	-	965
-	-	-	-	-	-	-	-	-	-	-	966
3	-	1	2	4	2	1	3	-	-	-	967
67	49	57	41	51	34	30	4	1	-	-	968
3	-	1	2	4	2	1	3	-	-	-	969
67	49	57	41	51	34	30	4	1	-	-	970
und sonstige Spinnberufe											
-	-	1	2	1	4	-	7	1	-	4	971
-	-	-	1	-	-	-	-	-	-	-	972
4	2	-	2	1	4	3	2	1	-	1	973
3	6	3	5	7	7	3	-	-	-	-	974
4	2	1	4	2	8	3	9	2	-	5	975
3	6	3	6	7	7	3	-	-	-	-	976

18. Die Erwerbspersonen ¹⁾ nach Berufsklassen und Stellung im Beruf

Lfd. Nr.	Stellung im Beruf	Geschlecht	Erwerbspersonen ¹⁾				unter 15	15 bis unter 20	20 bis unter 25
			insgesamt	Erwerbstätige	davon darunter mit weiterer Tätigkeit				
					Erwerbslose				
1	2	3	4	5	6	7			
Berufsklasse 3441 : Weber									
977	Selbständige	männl.	15	15	1	-	-	-	
978		weibl.	52	52	4	-	-	-	
979	Abhängige	männl.	886	878	9	8	-	104	
980		weibl.	581	577	5	4	1	98	
981	Zusammen	männl.	901	893	10	6	-	104	
982		weibl.	633	629	9	4	1	98	
Berufsklasse 3444 : Kunststopfer									
983	Selbständige	männl.	5	5	-	-	-	-	
984		weibl.	26	26	1	-	-	2	
985	Abhängige	männl.	29	29	2	-	-	-	
986		weibl.	512	508	5	4	-	70	
987	Zusammen	männl.	34	34	2	-	-	-	
988		weibl.	538	534	6	4	-	70	
Berufsklasse 3451 :									
989	Selbständige	männl.	27	27	-	-	-	1	
990		weibl.	66	66	3	-	-	1	
991	Abhängige	männl.	443	432	11	11	-	42	
992		weibl.	852	841	7	11	-	205	
993	Zusammen	männl.	470	459	11	11	-	42	
994		weibl.	918	907	10	11	-	205	
Berufsklasse 3453 :									
995	Selbständige	männl.	2	2	-	-	-	-	
996		weibl.	-	-	-	-	-	-	
997	Abhängige	männl.	600	595	3	5	-	116	
998		weibl.	274	271	-	3	-	52	
999	Zusammen	männl.	602	597	3	5	-	116	
1000		weibl.	274	271	-	3	-	52	
Berufsklasse 3459 : Sonstige									
1001	Selbständige	männl.	2	2	-	-	-	-	
1002		weibl.	49	49	4	-	-	8	
1003	Abhängige	männl.	3	3	-	-	-	-	
1004		weibl.	462	457	2	5	-	98	
1005	Zusammen	männl.	5	5	-	-	-	-	
1006		weibl.	511	506	6	5	-	98	
Berufsklasse 3461 :									
1007	Selbständige	männl.	-	-	-	-	-	-	
1008		weibl.	-	-	-	-	-	-	
1009	Abhängige	männl.	6	6	-	-	-	2	
1010		weibl.	24	24	-	-	3	5	
1011	Zusammen	männl.	6	6	-	-	-	2	
1012		weibl.	24	24	-	-	3	5	
Berufsklasse 3471 :									
1013	Selbständige	männl.	2	2	-	-	-	-	
1014		weibl.	12	12	-	-	-	-	
1015	Abhängige	männl.	3	3	-	-	1	1	
1016		weibl.	59	58	-	1	-	21	
1017	Zusammen	männl.	5	5	-	-	-	1	
1018		weibl.	71	70	-	1	-	21	

1) Ohne Soldaten.

sowie nach der Beteiligung am Erwerbsleben und nach Altersgruppen

Von den Erwerbspersonen ¹⁾ standen im Alter von ... Jahren											Lfd. Nr.
25 bis unter 30	30 bis unter 35	35 bis unter 40	40 bis unter 45	45 bis unter 50	50 bis unter 55	55 bis unter 60	60 bis unter 65	65 bis unter 70	70 und mehr	ohne Angabe	
8	9	10	11	12	13	14	15	16	17	18	
einschließlich Webvorbereiter											
1	1	-	-	2	3	2	2	4	-	-	977
6	8	9	9	4	5	7	2	2	-	-	978
130	103	90	62	62	78	59	34	5	1	-	979
77	60	55	43	45	35	26	6	2	-	-	980
131	104	90	62	64	81	61	36	9	1	-	981
83	68	64	52	49	40	33	8	4	-	-	982
und andere Webgutnucharbeiter											
-	-	-	-	1	1	-	1	1	1	-	983
7	3	5	3	4	-	2	-	-	-	-	984
-	3	4	-	7	5	5	5	-	-	-	985
77	51	36	26	36	43	27	7	1	-	-	986
-	3	4	-	8	6	5	6	1	1	-	987
84	54	41	29	40	43	29	7	1	-	-	988
Wirker, Stricker											
-	2	1	3	4	2	5	4	3	2	-	989
3	7	13	9	12	6	7	4	3	1	-	990
91	57	42	30	29	20	14	9	2	-	-	991
118	84	56	43	34	31	17	9	1	-	-	992
91	59	43	33	33	22	19	13	5	2	-	993
121	91	69	52	46	37	24	13	4	1	-	994
Netzmacher, Takler											
-	-	-	-	-	1	-	-	1	-	-	995
-	-	-	-	-	-	-	-	-	-	-	996
65	41	43	16	41	30	34	20	2	2	-	997
23	32	25	12	22	28	16	2	2	-	-	998
65	41	43	16	41	31	34	20	3	2	-	999
23	32	25	12	22	28	16	2	2	-	-	1000
Wirk- und Strickwarenhersteller											
-	-	-	-	-	-	1	1	-	-	-	1001
7	8	14	8	3	-	-	1	-	-	-	1002
-	-	-	-	1	1	1	-	-	-	-	1003
75	34	28	15	10	4	3	2	-	-	-	1004
-	-	-	-	1	1	2	1	-	-	-	1005
82	42	42	23	13	4	3	3	-	-	-	1006
Textilverflechter											
-	-	-	-	-	-	-	-	-	-	-	1007
-	-	-	-	-	-	-	-	-	-	-	1008
-	1	-	1	-	1	-	1	-	-	-	1009
6	5	1	-	2	1	1	-	-	-	-	1010
-	1	-	1	-	1	-	1	-	-	-	1011
6	5	1	-	2	1	1	-	-	-	-	1012
Sticker											
-	-	-	1	-	-	-	-	1	-	-	1013
-	1	1	1	2	4	1	-	2	-	-	1014
-	1	-	-	-	-	-	-	-	-	-	1015
6	1	2	2	5	1	4	1	-	-	-	1016
-	1	-	1	-	-	-	-	1	-	-	1017
6	2	3	3	7	5	5	1	2	-	-	1018

18. Die Erwerbspersonen ¹⁾ nach Berufsklassen und Stellung im Beruf

Lfd. Nr.	Stellung im Beruf	Ge- schlecht	Erwerbspersonen ¹⁾				unter 15	15 bis unter 20	20 bis unter 25
			insgesamt	Erwerbs- tätige	davon				
					darunter mit weiterer Tätigkeit	Erwerbs- lose			
1	2	3	4	5	6	7			
Berufsklasse 3479 :									
1019	Abhängige	männl.	3	3	-	-	-	1	-
1020		weibl.	18	18	-	-	-	4	3
Berufsklasse 3481 :									
1021	Selbständige	männl.	1 157	1 157	44	-	-	-	3
1022		weibl.	1 289	1 289	22	-	-	1	12
1023	Abhängige	männl.	1 210	1 194	17	16	1	25	77
1024		weibl.	3 263	3 240	27	23	7	1 191	892
1025	Zusammen	männl.	2 367	2 351	61	16	1	25	80
1026		weibl.	4 552	4 529	49	23	7	1 192	904
Berufsklasse 3482 :									
1027	Selbständige	männl.	11	11	-	-	-	-	-
1028		weibl.	72	72	-	-	-	-	1
1029	Abhängige	männl.	81	79	1	2	-	6	15
1030		weibl.	4 453	4 420	44	33	4	1 066	1 322
1031	Zusammen	männl.	92	90	1	2	-	6	15
1032		weibl.	4 525	4 492	44	33	4	1 066	1 323
Berufsklasse 3483 : Wäsche									
1033	Selbständige	männl.	1	1	-	-	-	-	-
1034		weibl.	48	48	3	-	-	-	2
1035	Abhängige	männl.	2	2	-	-	-	-	-
1036		weibl.	837	832	8	5	-	187	185
1037	Zusammen	männl.	3	3	-	-	-	-	-
1038		weibl.	885	880	11	5	-	187	187
Berufsklasse 3485 :									
1039	Selbständige	männl.	1	1	-	-	-	-	-
1040		weibl.	1	1	-	-	-	-	-
1041	Abhängige	männl.	1	1	-	-	-	-	-
1042		weibl.	3	3	-	-	-	1	1
1043	Zusammen	männl.	2	2	-	-	-	-	-
1044		weibl.	4	4	-	-	-	1	1
Berufsklasse 3489 :									
1045	Selbständige	männl.	34	34	2	-	-	-	-
1046		weibl.	50	50	-	-	-	-	1
1047	Abhängige	männl.	180	179	5	1	-	12	30
1048		weibl.	2 671	2 643	20	28	1	399	664
1049	Zusammen	männl.	214	213	7	1	-	12	30
1050		weibl.	2 721	2 693	20	28	1	399	665
Berufsklasse 3491 :									
1051	Selbständige	männl.	7	7	-	-	-	-	-
1052		weibl.	7	7	-	-	-	-	-
1053	Abhängige	männl.	19	18	-	1	-	1	3
1054		weibl.	110	109	-	1	-	21	24
1055	Zusammen	männl.	26	25	-	1	-	1	3
1056		weibl.	117	116	-	1	-	21	24
Berufsklasse 3493 :									
1057	Selbständige	männl.	4	4	-	-	-	-	-
1058		weibl.	85	85	-	-	-	-	-
1059	Abhängige	männl.	-	-	-	-	-	-	-
1060		weibl.	209	208	-	1	-	90	46
1061	Zusammen	männl.	4	4	-	-	-	-	-
1062		weibl.	294	293	-	1	-	90	46

1) Ohne Soldaten.

sowie nach der Beteiligung am Erwerbsleben und nach Altersgruppen

Von den Erwerbspersonen ¹⁾ standen im Alter von ... Jahren											Lfd. Nr.
25 bis unter 30	30 bis unter 35	35 bis unter 40	40 bis unter 45	45 bis unter 50	50 bis unter 55	55 bis unter 60	60 bis unter 65	65 bis unter 70	70 und mehr	ohne Angabe	
8	9	10	11	12	13	14	15	16	17	18	
Sonstige Stickberufe											
-	1	-	-	1	-	-	-	-	-	-	1019
2	2	1	-	3	-	1	1	1	-	-	1020
Schneider											
11	29	34	66	174	288	200	170	101	81	-	1021
42	65	79	129	206	244	295	130	48	38	-	1022
116	94	91	114	174	263	142	99	13	1	-	1023
344	181	129	111	141	136	102	22	6	1	-	1024
127	123	125	180	348	551	342	269	114	82	-	1025
386	246	208	240	347	380	397	152	54	39	-	1026
Oberbekleidungsneider											
-	-	1	-	2	2	2	1	3	-	-	1027
5	8	6	2	11	12	14	5	5	3	-	1028
10	10	4	6	13	7	4	6	-	-	-	1029
552	297	272	246	264	214	147	59	8	2	-	1030
10	10	5	6	15	9	6	7	3	-	-	1031
557	305	278	248	275	226	161	64	13	5	-	1032
schneider, Wäschneider											
-	-	-	1	-	-	-	-	-	-	-	1033
2	2	1	3	7	8	8	10	3	2	-	1034
-	-	-	-	1	-	1	-	-	-	-	1035
85	57	56	43	57	71	55	30	5	6	-	1036
-	-	-	1	1	-	1	-	-	-	-	1037
87	59	57	46	64	79	63	40	8	8	-	1038
Handschuhmacher											
-	-	-	-	-	-	1	-	-	-	-	1039
-	-	-	-	-	-	1	-	-	-	-	1040
-	-	-	-	-	-	1	-	-	-	-	1041
-	-	1	-	-	-	-	-	-	-	-	1042
-	-	-	-	-	-	2	-	-	-	-	1043
-	-	1	-	-	-	1	-	-	-	-	1044
Sonstige Textilneider											
1	2	3	4	5	5	7	4	1	2	-	1045
4	6	6	4	7	8	4	3	5	2	-	1046
26	15	15	19	17	22	15	7	2	-	-	1047
331	217	224	212	218	201	163	33	6	2	-	1048
27	17	18	23	22	27	22	11	3	2	-	1049
335	223	230	216	225	209	167	36	11	4	-	1050
Hut-, Mützenmacher											
-	-	1	-	3	1	-	1	1	-	-	1051
-	-	1	-	1	1	3	-	-	1	-	1052
2	3	2	2	2	-	1	2	1	-	-	1053
15	8	7	11	8	9	7	-	-	-	-	1054
2	3	3	2	5	1	1	3	2	-	-	1055
15	8	8	11	9	10	10	-	-	1	-	1056
Putzmacherin											
-	-	-	-	-	-	1	2	-	1	-	1057
-	2	6	5	7	17	13	13	10	12	-	1058
-	-	-	-	-	-	-	-	-	-	-	1059
21	13	11	11	5	4	4	3	-	1	-	1060
-	-	-	-	-	-	1	2	-	1	-	1061
21	15	17	16	12	21	17	16	10	13	-	1062

Lfd. Nr.	Stellung im Beruf	Ge- schlecht	Erwerbspersonen ¹⁾				unter 15	15 bis unter 20	20 bis unter 25
			insgesamt	Erwerbs- tätige	davon				
					darunter mit weiterer Tätigkeit	Erwerbs- lose			
1	2	3	4	5	6	7			
Berufsklasse 3511 :									
1063	Selbständige	männl.	290	290	9	-	-	-	4
1064		weibl.	2	2	1	-	-	-	-
1065	Abhängige	männl.	974	969	21	5	1	199	201
1066		weibl.	176	176	2	-	-	38	53
1067	Zusammen	männl.	1 264	1 259	30	5	1	199	205
1068		weibl.	178	178	3	-	-	38	54
Berufsklasse 3531 : Textil									
1069	Selbständige	männl.	1	1	-	-	-	-	-
1070		weibl.	1	1	-	-	-	-	-
1071	Abhängige	männl.	4	4	-	-	-	-	-
1072		weibl.	69	69	1	-	-	4	13
1073	Zusammen	männl.	5	5	-	-	-	-	-
1074		weibl.	70	70	1	-	-	4	13
Berufsklasse 3541 :									
1075	Selbständige	männl.	-	-	-	-	-	-	-
1076		weibl.	1	1	-	-	-	-	-
1077	Abhängige	männl.	186	183	-	3	-	8	15
1078		weibl.	173	170	1	3	-	14	27
1079	Zusammen	männl.	186	183	-	3	-	8	15
1080		weibl.	174	171	1	3	-	14	27
Berufsklasse 3546 :									
1081	Selbständige	männl.	-	-	-	-	-	-	-
1082		weibl.	-	-	-	-	-	-	-
1083	Abhängige	männl.	3	3	-	-	-	-	1
1084		weibl.	-	-	-	-	-	-	-
1085	Zusammen	männl.	3	3	-	-	-	-	1
1086		weibl.	-	-	-	-	-	-	-
Berufsklasse 3547 :									
1087	Selbständige	männl.	3	3	-	-	-	-	-
1088		weibl.	1	1	-	-	-	-	-
1089	Abhängige	männl.	180	172	1	8	-	11	18
1090		weibl.	39	38	-	1	-	3	10
1091	Zusammen	männl.	183	175	1	8	-	11	18
1092		weibl.	40	39	-	1	-	3	10
Berufsklasse 3549 :									
1093	Selbständige	männl.	1	1	-	-	-	-	-
1094		weibl.	1	1	-	-	-	-	-
1095	Abhängige	männl.	18	18	-	-	-	1	1
1096		weibl.	31	30	-	1	-	2	6
1097	Zusammen	männl.	19	19	-	-	-	1	1
1098		weibl.	32	31	-	1	-	2	6
Berufsklasse 3611 :									
1099	Selbständige	männl.	10	10	2	-	-	-	-
1100		weibl.	1	1	-	-	-	-	-
1101	Abhängige	männl.	818	813	11	5	-	57	105
1102		weibl.	462	460	2	2	-	49	84
1103	Zusammen	männl.	828	823	13	5	-	57	105
1104		weibl.	463	461	2	2	-	49	84

1) Ohne Soldaten.

sowie nach der Beteiligung am Erwerbsleben und nach Altersgruppen

Von den Erwerbspersonen ¹⁾ standen im Alter von ... Jahren											Lfd. Nr.
25 bis unter 30	30 bis unter 35	35 bis unter 40	40 bis unter 45	45 bis unter 50	50 bis unter 55	55 bis unter 60	60 bis unter 65	65 bis unter 70	70 und mehr	ohne Angabe	
8	9	10	11	12	13	14	15	16	17	18	
Polsterer, Dekorateur											
17	20	25	34	41	51	35	23	21	19	-	1063
-	-	-	-	-	-	-	2	-	-	-	1064
168	79	63	54	65	84	41	18	1	-	-	1065
21	11	19	9	11	9	4	1	-	-	-	1066
185	99	88	88	106	135	76	41	22	19	-	1067
21	11	19	9	11	9	4	3	-	-	-	1068
schmuckmacher und verwandte Berufe											
-	-	-	-	-	-	1	-	-	-	-	1069
-	-	-	1	-	-	-	-	-	-	-	1070
1	1	-	1	-	-	1	-	-	-	-	1071
16	7	2	2	8	9	6	1	1	-	-	1072
1	1	-	1	-	-	2	-	-	-	-	1073
16	7	2	3	8	9	6	1	1	-	-	1074
Textilaustrüster											
-	-	-	-	-	-	-	-	-	-	-	1075
-	-	-	-	1	-	-	-	-	-	-	1076
20	12	16	9	22	25	30	25	4	-	-	1077
25	15	21	13	22	19	11	6	-	-	-	1078
20	12	16	9	22	25	30	25	4	-	-	1079
25	15	21	13	23	19	11	6	-	-	-	1080
Bleicher											
-	-	-	-	-	-	-	-	-	-	-	1081
-	-	-	-	-	-	-	-	-	-	-	1082
1	-	-	-	-	-	1	-	-	-	-	1083
-	-	-	-	-	-	-	-	-	-	-	1084
1	-	-	-	-	-	1	-	-	-	-	1085
-	-	-	-	-	-	-	-	-	-	-	1086
Textilfärber											
-	1	-	-	-	-	1	1	-	-	-	1087
-	-	-	-	1	-	-	-	-	-	-	1088
12	15	10	14	16	28	32	23	1	-	-	1089
4	4	-	5	5	6	2	-	-	-	-	1090
12	16	10	14	16	28	33	24	1	-	-	1091
4	4	-	5	6	6	2	-	-	-	-	1092
Sonstige Textilveredler											
-	-	-	-	-	1	-	-	-	-	-	1093
-	-	-	1	-	-	-	-	-	-	-	1094
3	3	-	2	1	1	3	3	-	-	-	1095
1	2	5	4	2	5	2	2	-	-	-	1096
3	3	-	2	1	2	3	3	-	-	-	1097
1	2	5	5	2	5	2	2	-	-	-	1098
Lederhersteller											
-	1	1	1	1	2	4	-	-	-	-	1099
-	-	-	-	-	-	-	-	-	1	-	1100
91	72	62	45	71	95	125	86	9	-	-	1101
77	54	53	35	43	34	30	3	-	-	-	1102
91	73	63	46	72	97	129	86	9	-	-	1103
77	54	53	35	43	34	30	3	-	1	-	1104

Lfd. Nr.	Stellung im Beruf	Geschlecht	Erwerbspersonen ¹⁾				unter 15	15 bis unter 20	20 bis unter 25
			insgesamt	davon		Erwerbslose			
				Erwerbstätige	darunter mit weiterer Tätigkeit				
1	2	3	4	5	6	7			
Berufsklasse 3615 :									
1105	Selbständige	männl.	-	-	-	-	-	-	
1106		weibl.	-	-	-	-	-	-	
1107	Abhängige	männl.	-	-	-	-	-	-	
1108		weibl.	-	-	-	-	-	-	
1109	Zusammen	männl.	-	-	-	-	-	-	
1110		weibl.	-	-	-	-	-	-	
Berufsklasse 3631 :									
1111	Selbständige	männl.	337	337	31	-	-	2	
1112		weibl.	1	1	-	-	-	-	
1113	Abhängige	männl.	360	356	8	4	31	44	
1114		weibl.	6	6	-	-	-	-	
1115	Zusammen	männl.	697	693	39	4	31	46	
1116		weibl.	7	7	-	-	-	-	
Berufsklasse 3633 :									
1117	Selbständige	männl.	4	4	-	-	-	-	
1118		weibl.	2	2	-	-	-	-	
1119	Abhängige	männl.	36	36	-	-	2	1	
1120		weibl.	10	10	-	-	4	3	
1121	Zusammen	männl.	40	40	-	-	2	1	
1122		weibl.	12	12	-	-	4	3	
Berufsklasse 3635 :									
1123	Selbständige	männl.	-	-	-	-	-	-	
1124		weibl.	1	1	-	-	-	-	
1125	Abhängige	männl.	1	1	-	-	-	-	
1126		weibl.	1	1	-	-	-	1	
1127	Zusammen	männl.	1	1	-	-	-	-	
1128		weibl.	2	2	-	-	-	1	
Berufsklasse 3639 :									
1129	Selbständige	männl.	4	4	-	-	-	-	
1130		weibl.	3	3	-	-	-	1	
1131	Abhängige	männl.	237	234	4	3	27	51	
1132		weibl.	390	385	3	5	44	87	
1133	Zusammen	männl.	241	238	4	3	27	51	
1134		weibl.	393	388	3	5	44	88	
Berufsklasse 3641 :									
1135	Selbständige	männl.	1 468	1 468	128	-	-	4	
1136		weibl.	11	11	-	-	-	-	
1137	Abhängige	männl.	1 024	1 013	22	11	106	120	
1138		weibl.	18	17	-	1	8	2	
1139	Zusammen	männl.	2 492	2 481	150	11	106	124	
1140		weibl.	29	28	-	1	8	2	
Berufsklasse 3643 :									
1141	Selbständige	männl.	6	6	1	-	-	-	
1142		weibl.	2	2	-	-	-	-	
1143	Abhängige	männl.	212	210	3	2	23	59	
1144		weibl.	572	565	8	7	130	212	
1145	Zusammen	männl.	218	216	4	2	23	59	
1146		weibl.	574	567	8	7	130	212	

1) Ohne Soldaten.

sowie nach der Beteiligung am Erwerbsleben und nach Altersgruppen

Von den Erwerbepersonen ¹⁾ standen im Alter von ... Jahren											Lfd. Nr.	
25 bis unter 30	30 bis unter 35	35 bis unter 40	40 bis unter 45	45 bis unter 50	50 bis unter 55	55 bis unter 60	60 bis unter 65	65 bis unter 70	70 und mehr	ohne Angabe		
8	9	10	11	12	13	14	15	16	17	18		
Darmsaitenmacher												
-	-	-	-	-	-	-	-	-	-	-	-	1105
-	-	-	-	-	-	-	-	-	-	-	-	1106
-	-	-	-	-	-	-	-	-	-	-	-	1107
-	-	-	-	-	-	-	-	-	-	-	-	1108
-	-	-	-	-	-	-	-	-	-	-	-	1109
-	-	-	-	-	-	-	-	-	-	-	-	1110
Sattler												
6	8	18	11	32	77	62	50	35	36	-	-	1111
-	-	-	1	-	-	-	-	-	-	-	-	1112
49	40	24	28	37	51	30	20	4	1	-	-	1113
-	-	2	1	2	1	-	-	-	-	-	-	1114
55	48	42	39	69	128	92	70	39	37	-	-	1115
-	-	2	2	2	1	-	-	-	-	-	-	1116
Bandagist												
1	-	-	1	-	1	-	-	-	-	1	-	1117
-	-	-	1	-	1	-	-	-	-	-	-	1118
7	3	3	4	8	4	3	1	-	-	-	-	1119
-	1	1	-	1	-	-	-	-	-	-	-	1120
8	3	3	5	8	5	3	1	-	-	1	-	1121
-	1	1	1	1	1	-	-	-	-	-	-	1122
Feintäschner (Portefeuller)												
-	-	-	-	-	1	-	-	-	-	-	-	1123
-	-	-	-	-	-	-	-	-	-	-	-	1124
-	-	-	1	-	-	-	-	-	-	-	-	1125
-	-	-	-	-	-	-	-	-	-	-	-	1126
-	-	-	1	-	-	-	-	-	-	-	-	1127
-	-	-	-	1	-	-	-	-	-	-	-	1128
Sonstige Lederarbeiter												
-	-	-	-	2	1	1	-	-	-	-	-	1129
-	-	-	-	-	2	-	-	-	-	-	-	1130
29	11	15	18	7	30	32	14	3	-	-	-	1131
64	40	43	41	35	16	16	4	-	-	-	-	1132
29	11	15	18	9	31	33	14	3	-	-	-	1133
64	40	43	41	35	18	16	4	-	-	-	-	1134
Schuhmacher												
48	73	59	90	169	275	339	187	107	117	-	-	1135
-	1	-	4	1	1	3	1	-	-	-	-	1136
187	113	63	66	95	123	95	41	9	5	-	-	1137
5	2	-	-	-	-	1	-	-	-	-	-	1138
235	186	122	156	264	398	434	228	116	122	-	-	1139
5	3	-	4	1	1	4	1	-	-	-	-	1140
Schuhwarenhersteller												
-	1	1	1	-	-	2	-	-	1	-	-	1141
-	-	-	-	1	-	-	-	1	-	1	-	1142
53	20	17	7	6	15	8	2	1	1	-	-	1143
80	48	29	21	23	17	11	1	-	-	-	-	1144
53	21	18	8	6	15	10	2	1	2	-	-	1145
80	48	29	21	24	17	11	1	1	-	-	-	1146

18. Die Erwerbspersonen ¹⁾ nach Berufsklassen und Stellung im Beruf

Lfd. Nr.	Stellung im Beruf	Geschlecht	Erwerbspersonen ¹⁾				unter 15	15 bis unter 20	20 bis unter 25
			insgesamt	Erwerbstätige	davon darunter mit weiterer Tätigkeit				
					Erwerbslose				
1	2	3	4	5	6	7			
Berufsklasse 3661 : Rauch									
1147	Selbständige	männl.	-	-	-	-	-	-	
1148		weibl.	-	-	-	-	-	-	
1149	Abhängige	männl.	3	3	-	-	-	-	
1150		weibl.	1	1	-	-	1	-	
1151	Zusammen	männl.	3	3	-	-	-	-	
1152		weibl.	1	1	-	-	1	-	
Berufsklasse 3665 :									
1153	Selbständige	männl.	65	65	1	-	-	1	
1154		weibl.	5	5	-	-	-	-	
1155	Abhängige	männl.	101	100	3	1	9	23	
1156		weibl.	328	328	1	-	106	99	
1157	Zusammen	männl.	166	165	4	1	9	24	
1158		weibl.	333	333	1	-	106	99	
Berufsklasse 3711 :									
1159	Selbständige	männl.	288	288	172	-	-	3	
1160		weibl.	3	3	1	-	-	-	
1161	Abhängige	männl.	1 038	1 030	75	8	61	140	
1162		weibl.	13	13	-	-	6	1	
1163	Zusammen	männl.	1 326	1 316	247	8	61	143	
1164		weibl.	16	16	1	-	6	1	
Berufsklasse 3713 : Andere									
1165	Selbständige	männl.	2	2	-	-	-	-	
1166		weibl.	-	-	-	-	-	-	
1167	Abhängige	männl.	68	68	4	-	1	8	
1168		weibl.	10	10	-	-	-	-	
1169	Zusammen	männl.	70	70	4	-	1	8	
1170		weibl.	10	10	-	-	-	-	
Berufsklasse 3715 :									
1171	Selbständige	männl.	7	7	1	-	-	1	
1172		weibl.	-	-	-	-	-	-	
1173	Abhängige	männl.	92	91	6	1	1	8	
1174		weibl.	29	27	-	2	1	7	
1175	Zusammen	männl.	99	98	7	1	1	9	
1176		weibl.	29	27	-	2	1	7	
Berufsklasse 3721 :									
1177	Selbständige	männl.	1 516	1 516	121	-	-	9	
1178		weibl.	82	82	5	-	-	-	
1179	Abhängige	männl.	4 388	4 365	62	23	6	1 331	
1180		weibl.	165	164	5	1	1	107	
1181	Zusammen	männl.	5 904	5 881	183	23	6	1 331	
1182		weibl.	247	246	10	1	1	107	
Berufsklasse 3723 :									
1183	Selbständige	männl.	290	290	12	-	-	5	
1184		weibl.	4	4	-	-	-	-	
1185	Abhängige	männl.	307	306	4	1	43	97	
1186		weibl.	5	5	-	-	-	3	
1187	Zusammen	männl.	597	596	16	1	43	102	
1188		weibl.	9	9	-	-	-	3	

1) Ohne Soldaten.

sowie nach der Beteiligung am Erwerbsleben und nach Altersgruppen

Von den Erwerbspersonen ¹⁾ standen im Alter von ... Jahren											Lfd. Nr.	
25 bis unter 30	30 bis unter 35	35 bis unter 40	40 bis unter 45	45 bis unter 50	50 bis unter 55	55 bis unter 60	60 bis unter 65	65 bis unter 70	70 und mehr	ohne Angabe		
8	9	10	11	12	13	14	15	16	17	18		
warenzurichter, -färber												
-	-	-	-	-	-	-	-	-	-	-	-	1147
-	-	-	-	-	-	-	-	-	-	-	-	1148
-	-	-	-	1	-	1	1	-	-	-	-	1149
-	-	-	-	-	-	-	-	-	-	-	-	1150
-	-	-	-	1	-	1	1	-	-	-	-	1151
-	-	-	-	-	-	-	-	-	-	-	-	1152
Kürschner, Pelznäher												
-	5	4	5	9	10	13	12	3	3	-	-	1153
-	1	-	-	1	-	1	2	-	-	-	-	1154
21	11	1	10	5	7	7	5	2	-	-	-	1155
46	19	13	10	14	16	2	3	-	-	-	-	1156
21	16	5	15	14	17	20	17	5	3	-	-	1157
46	20	13	10	15	16	3	5	-	-	-	-	1158
Getreidemüller, Futtermittelmüller												
6	15	27	22	27	65	48	30	21	24	-	-	1159
-	-	-	-	-	-	1	2	-	-	-	-	1160
151	105	70	71	82	140	139	71	3	5	-	-	1161
-	-	-	1	2	1	2	-	-	-	-	-	1162
157	120	97	93	109	205	187	101	24	29	-	-	1163
-	-	-	1	2	1	3	2	-	-	-	-	1164
Nahrungsmittelmüller												
-	-	-	-	-	-	1	-	-	1	-	-	1165
-	-	-	-	-	-	-	-	-	-	-	-	1166
5	7	4	3	6	9	11	12	2	-	-	-	1167
1	1	1	1	3	2	-	1	-	-	-	-	1168
5	7	4	3	6	9	12	12	2	1	-	-	1169
1	1	1	1	3	2	-	1	-	-	-	-	1170
Nährmittelhersteller												
-	-	1	-	-	2	1	-	2	-	-	-	1171
-	-	-	-	-	-	-	-	-	-	-	-	1172
8	5	9	16	11	10	11	12	1	-	-	-	1173
1	3	5	4	4	2	2	-	-	-	-	-	1174
8	5	10	16	11	12	12	12	3	-	-	-	1175
1	3	5	4	4	2	2	-	-	-	-	-	1176
Bäcker												
84	150	130	191	275	294	212	90	42	39	-	-	1177
-	1	1	3	18	28	11	8	4	8	-	-	1178
671	297	177	206	216	223	148	55	5	6	-	-	1179
5	9	4	8	1	7	2	1	-	-	-	-	1180
755	447	307	397	491	517	360	145	47	45	-	-	1181
5	10	5	11	19	35	13	9	4	8	-	-	1182
Bäcker und Konditor												
20	27	24	41	50	56	42	8	10	7	-	-	1183
-	1	-	-	-	1	1	-	1	-	-	-	1184
52	28	15	20	18	15	13	3	1	2	-	-	1185
1	-	1	-	-	-	-	-	-	-	-	-	1186
72	55	39	61	68	71	55	11	11	9	-	-	1187
1	1	1	-	-	1	1	-	1	-	-	-	1188

18. Die Erwerbspersonen ¹⁾ nach Berufsklassen und Stellung im Beruf

Lfd. Nr.	Stellung im Beruf	Ge- schlecht	Erwerbspersonen ¹⁾				unter 15	15 bis unter 20	20 bis unter 25
			insgesamt	Erwerbs- tätige	davon				
					darunter mit weiterer Tätigkeit	Erwerbs- lose			
1	2	3	4	5	6	7			
Berufsklasse 3724 :									
1189	Selbständige	männl.	111	111	2	-	-	-	
1190		weibl.	-	-	-	-	-	-	
1191	Abhängige	männl.	621	615	8	6	-	179	
1192		weibl.	59	59	-	-	-	36	
1193	Zusammen	männl.	732	726	10	6	-	179	
1194		weibl.	59	59	-	-	-	36	
Berufsklasse 3729 :									
1195	Abhängige	männl.	47	47	1	-	-	10	
1196		weibl.	116	114	1	2	-	20	
Berufsklasse 3731 :									
1197	Abhängige	männl.	103	102	3	1	-	2	
1198		weibl.	14	13	-	1	-	3	
Berufsklasse 3735 :									
1199	Selbständige	männl.	11	11	1	-	-	-	
1200		weibl.	-	-	-	-	-	-	
1201	Abhängige	männl.	259	256	3	3	-	30	
1202		weibl.	865	831	6	34	-	73	
1203	Zusammen	männl.	270	267	4	3	-	30	
1204		weibl.	865	831	6	34	-	73	
Berufsklasse 3737 :									
1205	Selbständige	männl.	52	52	1	-	-	3	
1206		weibl.	8	8	-	-	-	-	
1207	Abhängige	männl.	34	34	-	-	-	9	
1208		weibl.	22	22	-	-	-	1	
1209	Zusammen	männl.	86	86	1	-	-	9	
1210		weibl.	30	30	-	-	-	1	
Berufsklasse 3741 :									
1211	Selbständige	männl.	48	48	11	-	-	1	
1212		weibl.	-	-	-	-	-	-	
1213	Abhängige	männl.	2 031	2 024	108	7	1	414	
1214		weibl.	555	549	13	6	-	45	
1215	Zusammen	männl.	2 079	2 072	119	7	1	414	
1216		weibl.	555	549	13	6	-	45	
Berufsklasse 3745 :									
1217	Abhängige	männl.	173	173	4	-	-	2	
1218		weibl.	51	50	-	1	-	3	
Berufsklasse 3751 :									
1219	Selbständige	männl.	1 583	1 583	252	-	-	20	
1220		weibl.	50	50	5	-	-	-	
1221	Abhängige	männl.	4 882	4 851	157	31	5	1 125	
1222		weibl.	69	68	-	1	-	50	
1223	Zusammen	männl.	6 465	6 434	409	31	5	1 125	
1224		weibl.	119	118	5	1	-	50	
Berufsklasse 3755 :									
1225	Selbständige	männl.	17	17	3	-	-	-	
1226		weibl.	7	7	1	-	-	-	
1227	Abhängige	männl.	51	50	5	1	-	1	
1228		weibl.	62	61	4	1	-	5	
1229	Zusammen	männl.	68	67	8	1	-	1	
1230		weibl.	69	68	5	1	-	5	

1) Ohne Soldaten.

sowie nach der Beteiligung am Erwerbsleben und nach Altersgruppen

Von den Erwerbspersonen ¹⁾ standen im Alter von ... Jahren											Lfd. Nr.
25 bis unter 30	30 bis unter 35	35 bis unter 40	40 bis unter 45	45 bis unter 50	50 bis unter 55	55 bis unter 60	60 bis unter 65	65 bis unter 70	70 und mehr	ohne Angabe	
8	9	10	11	12	13	14	15	16	17	18	
Konditor											
10	3	6	7	21	21	20	13	3	7	-	1189
-	-	-	-	-	-	-	-	-	-	-	1190
92	36	35	37	38	36	25	11	3	1	-	1191
2	1	1	1	4	-	-	-	-	-	-	1192
102	39	41	44	59	57	45	24	6	8	-	1193
2	1	1	1	4	-	-	-	-	-	-	1194
Sonstige Backwarenhersteller											
4	4	4	3	5	1	2	4	-	1	-	1195
16	12	8	6	9	16	4	-	-	-	-	1196
Zuckerhersteller											
7	13	6	8	13	23	12	12	2	-	-	1197
2	2	3	1	1	1	1	-	-	-	-	1198
Süßwarenhersteller											
1	-	-	1	-	5	2	-	1	1	-	1199
-	-	-	-	-	-	-	-	-	-	-	1200
29	27	33	11	14	28	22	20	1	2	-	1201
93	66	98	89	125	119	81	25	2	-	-	1202
30	27	33	12	14	33	24	20	2	3	-	1203
93	66	98	89	125	119	81	25	2	-	-	1204
Eiskremhersteller											
4	3	6	8	7	10	1	7	1	2	-	1205
-	-	2	3	-	-	2	1	-	-	-	1206
4	4	-	1	3	2	1	1	-	-	-	1207
1	3	-	2	3	2	1	-	-	-	-	1208
8	7	6	9	10	12	2	8	1	2	-	1209
1	3	2	5	3	2	3	1	-	-	-	1210
Molkereifachmann											
-	6	3	2	5	4	14	3	4	6	-	1211
-	-	-	-	-	-	-	-	-	-	-	1212
242	199	156	114	133	135	136	66	7	1	-	1213
75	46	62	77	77	66	32	5	-	1	-	1214
242	205	159	116	138	139	150	69	11	7	-	1215
75	46	62	77	77	66	32	5	-	1	-	1216
Fettverarbeiter											
17	18	19	18	25	24	19	19	-	-	-	1217
9	5	3	4	11	6	-	-	-	-	-	1218
Fleischer											
97	129	109	178	265	343	225	133	52	32	-	1219
1	-	1	7	10	7	10	8	3	3	-	1220
674	306	235	258	337	372	214	123	28	11	1	1221
-	1	2	4	1	3	2	-	-	-	-	1222
771	435	344	436	602	715	439	256	80	43	1	1223
1	1	3	11	11	10	12	8	3	3	-	1224
Fleischkonservierer											
-	-	-	2	1	4	1	5	1	3	-	1225
1	-	1	-	-	1	2	-	2	-	-	1226
5	7	7	3	4	13	5	3	-	-	-	1227
9	4	1	7	10	5	4	-	-	-	-	1228
5	7	7	5	5	17	6	8	1	3	-	1229
10	4	2	7	10	6	6	-	2	-	-	1230

18. Die Erwerbspersonen ¹⁾ nach Berufsklassen und Stellung im Beruf

Lfd. Nr.	Stellung im Beruf	Ge- schlecht	Erwerbspersonen ¹⁾				unter 15	15 bis unter 20	20 bis unter 25
			insgesamt	Erwerbs- tätige	davon				
					darunter mit weiterer Tätigkeit	Erwerbs- lose			
1	2	3	4	5	6	7			
Berufsklasse 3759 :									
1231	Selbständige	männl.	7	7	1	-	-	1	
1232		weibl.	-	-	-	-	-	-	
1233	Abhängige	männl.	359	355	15	4	10	56	
1234		weibl.	683	671	13	12	38	121	
1235	Zusammen	männl.	366	362	16	4	10	57	
1236		weibl.	683	671	13	12	38	121	
Berufsklasse 3771 :									
1237	Selbständige	männl.	12	12	1	-	-	-	
1238		weibl.	19	19	1	-	-	-	
1239	Abhängige	männl.	1 766	1 739	15	27	4	522	
1240		weibl.	1 903	1 879	18	24	7	437	
1241	Zusammen	männl.	1 778	1 751	16	27	4	522	
1242		weibl.	1 922	1 898	19	24	7	437	
Berufsklasse 3774 :									
1243	Selbständige	männl.	1	1	-	-	-	-	
1244		weibl.	2	2	-	-	-	-	
1245	Abhängige	männl.	147	143	5	4	15	16	
1246		weibl.	555	512	6	43	21	62	
1247	Zusammen	männl.	148	144	5	4	15	16	
1248		weibl.	557	514	6	43	21	62	
Berufsklasse 3776 :									
1249	Selbständige	männl.	52	52	4	-	-	-	
1250		weibl.	11	11	-	-	-	-	
1251	Abhängige	männl.	339	335	11	4	26	32	
1252		weibl.	1 168	1 149	13	19	53	100	
1253	Zusammen	männl.	391	387	15	4	26	32	
1254		weibl.	1 179	1 160	13	19	53	100	
Berufsklasse 3779 :									
1255	Abhängige	männl.	183	179	2	4	31	36	
1256		weibl.	4 141	4 060	34	61	270	516	
Berufsklasse 3781 :									
1257	Selbständige	männl.	-	-	-	-	-	-	
1258		weibl.	-	-	-	-	-	-	
1259	Abhängige	männl.	224	223	2	1	24	43	
1260		weibl.	4	4	-	-	-	-	
1261	Zusammen	männl.	224	223	2	1	24	43	
1262		weibl.	4	4	-	-	-	-	
Berufsklasse 3784 :									
1263	Selbständige	männl.	30	30	5	-	-	-	
1264		weibl.	-	-	-	-	-	-	
1265	Abhängige	männl.	120	120	3	-	12	18	
1266		weibl.	14	14	-	-	1	1	
1267	Zusammen	männl.	150	150	8	-	12	18	
1268		weibl.	14	14	-	-	1	1	
Berufsklasse 3787 :									
1269	Selbständige	männl.	2	2	-	-	-	-	
1270		weibl.	-	-	-	-	-	-	
1271	Abhängige	männl.	56	54	-	2	5	11	
1272		weibl.	-	-	-	-	-	-	
1273	Zusammen	männl.	58	56	-	2	5	11	
1274		weibl.	-	-	-	-	-	-	

1) Ohne Soldaten.

sowie nach der Beteiligung am Erwerbsleben und nach Altersgruppen

Von den Erwerbspersonen ¹⁾ standen im Alter von ... Jahren											Lfd. Nr.
25 bis unter 30	30 bis unter 35	35 bis unter 40	40 bis unter 45	45 bis unter 50	50 bis unter 55	55 bis unter 60	60 bis unter 65	65 bis unter 70	70 und mehr	ohne Angabe	
8	9	10	11	12	13	14	15	16	17	18	
Sonstige Fleischverarbeiter											
-	-	-	1	-	3	2	-	-	-	-	1231
-	-	-	-	-	-	-	-	-	-	-	1232
52	36	26	16	44	54	37	24	3	1	-	1233
79	73	87	69	94	73	36	12	1	-	-	1234
52	36	26	17	44	57	39	24	3	1	-	1235
79	73	87	69	94	73	36	12	1	-	-	1236
Koch, Köchin											
1	-	3	1	1	3	-	2	1	-	-	1237
2	1	2	4	1	1	4	1	2	1	-	1238
159	81	71	102	149	108	100	47	14	5	-	1239
159	117	143	119	167	177	135	55	13	3	-	1240
160	81	74	103	150	111	100	49	15	5	-	1241
161	118	145	123	168	178	139	56	15	4	-	1242
Obst- und Gemüsekonservierer											
-	-	-	-	-	1	-	-	1	-	-	1243
-	-	-	-	-	-	-	-	1	-	-	1244
17	16	9	7	21	14	16	14	1	1	-	1245
40	27	55	54	79	109	79	28	1	-	-	1246
17	16	9	7	21	14	16	14	2	1	-	1247
40	27	55	54	79	110	79	28	2	-	-	1248
Fischkonservierer											
1	1	3	7	7	5	7	8	8	5	-	1249
-	-	2	2	1	2	1	1	2	-	-	1250
32	36	17	23	40	40	48	35	9	1	-	1251
107	81	132	122	159	184	161	57	9	3	-	1252
33	37	20	30	47	45	55	43	17	6	-	1253
107	81	134	124	160	186	162	58	11	3	-	1254
Sonstige Speisenzubereiter											
16	10	13	9	15	19	18	14	2	-	-	1255
342	303	389	458	616	598	445	175	19	10	-	1256
Brauer und Mälzer											
-	-	-	-	-	-	-	-	-	-	-	1257
-	-	-	-	-	-	-	-	-	-	-	1258
23	24	21	16	14	22	22	15	-	-	-	1259
-	-	1	1	1	1	-	-	-	-	-	1260
23	24	21	16	14	22	22	15	-	-	-	1261
-	-	1	1	1	1	-	-	-	-	-	1262
Brenner, Destillateur											
3	-	2	4	2	5	2	6	5	1	-	1263
-	-	-	-	-	-	-	-	-	-	-	1264
18	13	9	10	11	8	14	3	2	2	-	1265
2	2	1	1	2	3	1	-	-	-	-	1266
21	13	11	14	13	13	16	9	7	3	-	1267
2	2	1	1	2	3	1	-	-	-	-	1268
Weinküfer											
-	-	-	-	-	1	-	-	1	-	-	1269
-	-	-	-	-	-	-	-	-	-	-	1270
6	6	2	2	2	7	7	7	1	-	-	1271
-	-	-	-	-	-	-	-	-	-	-	1272
6	6	2	2	2	8	7	7	2	-	-	1273
-	-	-	-	-	-	-	-	-	-	-	1274

Lfd. Nr.	Stellung im Beruf	Geschlecht	Erwerbspersonen ¹⁾				unter 15	15 bis unter 20	20 bis unter 25
			insgesamt	Erwerbstätige	davon				
					darunter mit weiterer Tätigkeit	Erwerbslose			
1	2	3	4	5	6	7			
Berufsklasse 3789 : Sonstige									
1275	Selbständige	männl.	51	51	5	-	-	-	
1276		weibl.	5	5	-	-	-	-	
1277	Abhängige	männl.	137	137	2	-	12	20	
1278		weibl.	134	131	2	3	5	25	
1279	Zusammen	männl.	188	188	7	-	12	20	
1280		weibl.	139	136	2	3	5	25	
Berufsklasse 3791 :									
1281	Selbständige	männl.	1	1	-	-	-	-	
1282		weibl.	-	-	-	-	-	-	
1283	Abhängige	männl.	1	1	-	-	-	-	
1284		weibl.	8	8	-	-	1	-	
1285	Zusammen	männl.	2	2	-	-	-	-	
1286		weibl.	8	8	-	-	1	-	
Berufsklasse 3799 :									
1287	Selbständige	männl.	-	-	-	-	-	-	
1288		weibl.	-	-	-	-	-	-	
1289	Abhängige	männl.	152	151	2	1	-	8	
1290		weibl.	683	679	7	4	16	179	
1291	Zusammen	männl.	152	151	2	1	-	8	
1292		weibl.	683	679	7	4	16	179	
Berufsklasse 3811 : Nahrungsmittel									
1293	Selbständige	männl.	-	-	-	-	-	-	
1294		weibl.	-	-	-	-	-	-	
1295	Abhängige	männl.	2	2	-	-	-	1	
1296		weibl.	2	2	-	-	-	-	
1297	Zusammen	männl.	2	2	-	-	-	1	
1298		weibl.	2	2	-	-	-	-	
Berufsklasse 3813 : Warennachseher, -sortierer,									
1299	Abhängige	männl.	907	899	25	8	49	95	
1300		weibl.	2 499	2 456	21	43	158	514	
Berufsklasse 3816 : Waren									
1301	Abhängige	männl.	3 647	3 618	100	29	150	453	
1302		weibl.	7 912	7 789	58	123	618	1 502	
Berufsklasse 3817 :									
1303	Abhängige	männl.	7 547	7 480	231	67	216	584	
1304		weibl.	922	913	6	9	89	171	
Berufsklasse 3911 : Bauhandlanger,									
1305	Abhängige	männl.	13 141	12 905	712	236	486	1 622	
1306		weibl.	11	9	-	2	1	-	
Berufsklasse 3913 :									
1307	Abhängige	männl.	584	572	28	12	21	71	
1308		weibl.	7	7	-	-	2	2	
Berufsklasse 3914 :									
1309	Abhängige	männl.	9 058	8 914	355	144	468	938	
1310		weibl.	1 458	1 423	10	35	114	263	
Berufsklasse 3919 : Hilfsarbeiter ohne nähere									
1311	Abhängige	männl.	3 099	3 038	116	61	237	402	
1312		weibl.	2 294	2 240	24	54	212	504	

1) Ohne Soldaten.

sowie nach der Beteiligung am Erwerbsleben und nach Altersgruppen

Von den Erwerbspersonen ¹⁾ standen im Alter von ... Jahren											Lfd. Nr.
25 bis unter 30	30 bis unter 35	35 bis unter 40	40 bis unter 45	45 bis unter 50	50 bis unter 55	55 bis unter 60	60 bis unter 65	65 bis unter 70	70 und mehr	ohne Angabe	
8	9	10	11	12	13	14	15	16	17	18	
Getränke- und Getränkestoffbereiter											
-	2	8	4	8	8	9	6	3	3	-	1275
1	-	-	-	1	-	-	2	1	-	-	1276
15	21	14	9	12	15	10	7	1	1	-	1277
19	15	13	6	19	17	8	6	1	-	-	1278
15	23	22	13	20	23	19	13	4	4	-	1279
20	15	13	6	20	17	8	6	2	-	-	1280
Zigarrenmacher											
-	-	-	-	-	-	-	-	-	1	-	1281
-	-	-	-	-	-	-	-	-	-	-	1282
1	-	-	-	-	-	-	-	-	-	-	1283
1	1	3	-	2	-	-	-	-	-	-	1284
1	-	-	-	-	-	-	-	-	1	-	1285
1	1	3	-	2	-	-	-	-	-	-	1286
Sonstige Tabakwarenmacher											
-	-	-	-	-	-	-	-	-	-	-	1287
-	-	-	-	-	-	-	-	-	-	-	1288
21	24	41	18	14	14	7	5	-	-	-	1289
134	102	102	73	44	18	9	6	-	-	-	1290
21	24	41	18	14	14	7	5	-	-	-	1291
134	102	102	73	44	18	9	6	-	-	-	1292
koster, Genußmittelkoster											
-	-	-	-	-	-	-	-	-	-	-	1293
-	-	-	-	-	-	-	-	-	-	-	1294
-	1	-	-	-	-	-	-	-	-	-	1295
1	-	-	-	-	-	-	1	-	-	-	1296
-	1	-	-	-	-	-	-	-	-	-	1297
1	-	-	-	-	-	-	1	-	-	-	1298
soweit nicht an anderer Stelle eingeordnet											
77	96	91	80	101	113	113	70	14	8	-	1299
336	291	310	236	237	216	148	45	7	1	-	1300
aufmacher, Versandfertigmacher											
451	390	342	279	326	429	480	286	48	12	1	1301
1 045	731	906	766	882	769	527	144	15	4	-	1302
Lagerverwalter, Magaziner											
574	635	729	624	854	1 122	1 221	828	112	46	2	1303
89	84	96	85	118	94	56	32	5	3	-	1304
Baustättenarbeiter, Erdbewegungsarbeiter											
1 635	1 432	953	695	1 145	1 738	1 969	1 301	133	31	1	1305
1	1	1	-	2	1	2	2	-	-	-	1306
Hilfsarbeiter (Verkehr)											
72	70	43	44	56	76	75	49	4	3	-	1307
-	-	1	-	1	1	-	-	-	-	-	1308
Hilfsarbeiter (Lager und Versand)											
954	760	665	607	856	1 261	1 429	924	151	42	1	1309
189	141	174	145	150	148	106	23	2	2	-	1310
Tätigkeitsangabe, soweit nicht an anderer Stelle eingeordnet											
379	253	223	177	277	373	414	303	42	18	-	1311
297	223	237	224	231	199	125	36	3	2	-	1312

Lfd. Nr.	Stellung im Beruf	Geschlecht	Erwerbspersonen ¹⁾				unter 15	15 bis unter 20	20 bis unter 25
			insgesamt	davon		Erwerbslose			
				Erwerbstätige	darunter mit weiterer Tätigkeit				
1	2	3	4	5	6	7			
Berufsklasse 4111 : Ingenieur,									
1313	Selbständige	männl.	-	-	-	-	-	-	
1314		weibl.	-	-	-	-	-	-	
1315	Abhängige	männl.	6	6	1	-	-	-	
1316		weibl.	-	-	-	-	-	-	
1317	Zusammen	männl.	6	6	1	-	-	-	
1318		weibl.	-	-	-	-	-	-	
Berufsklasse 4115 : Hütten- und									
1319	Selbständige	männl.	3	3	-	-	-	-	
1320		weibl.	-	-	-	-	-	-	
1321	Abhängige	männl.	45	44	-	1	1	2	
1322		weibl.	-	-	-	-	-	-	
1323	Zusammen	männl.	48	47	-	1	1	2	
1324		weibl.	-	-	-	-	-	-	
Berufsklasse 4121 : Ingenieur, Techniker									
1325	Selbständige	männl.	225	225	17	-	-	1	
1326		weibl.	-	-	-	-	-	-	
1327	Abhängige	männl.	2 162	2 181	48	1	2	109	
1328		weibl.	6	6	-	-	1	1	
1329	Zusammen	männl.	2 407	2 406	65	1	2	110	
1330		weibl.	6	6	-	-	1	1	
Berufsklasse 4123 : Ingenieur, Techniker									
1331	Selbständige	männl.	17	17	1	-	-	-	
1332		weibl.	-	-	-	-	-	-	
1333	Abhängige	männl.	550	549	3	1	-	50	
1334		weibl.	-	-	-	-	-	-	
1335	Zusammen	männl.	567	566	4	1	-	50	
1336		weibl.	-	-	-	-	-	-	
Berufsklasse 4125 : Ingenieur,									
1337	Abhängige	männl.	41	41	2	-	1	1	
1338		weibl.	-	-	-	-	-	-	
Berufsklasse 4131 : Ingenieur,									
1339	Selbständige	männl.	113	113	10	-	-	1	
1340		weibl.	-	-	-	-	-	-	
1341	Abhängige	männl.	2 079	2 072	28	7	21	108	
1342		weibl.	93	93	-	-	1	7	
1343	Zusammen	männl.	2 192	2 185	38	7	21	109	
1344		weibl.	93	93	-	-	1	7	
Berufsklasse 4141 : Architekt,									
1345	Selbständige	männl.	1 290	1 290	100	-	-	3	
1346		weibl.	12	12	-	-	-	1	
1347	Abhängige	männl.	4 056	4 044	158	12	6	224	
1348		weibl.	24	23	-	1	-	4	
1349	Zusammen	männl.	5 346	5 334	258	12	6	227	
1350		weibl.	36	35	-	1	-	5	
Berufsklasse 4143 : Wasser- und									
1351	Selbständige	männl.	25	25	1	-	-	1	
1352		weibl.	-	-	-	-	-	-	
1353	Abhängige	männl.	154	152	7	2	1	14	
1354		weibl.	1	1	1	-	-	-	
1355	Zusammen	männl.	179	177	8	2	1	15	
1356		weibl.	1	1	1	-	-	-	

1) Ohne Soldaten.

sowie nach der Beteiligung am Erwerbsleben und nach Altersgruppen

Von den Erwerbspersonen ¹⁾ standen im Alter von ... Jahren											Lfd. Nr.
25 bis unter 30	30 bis unter 35	35 bis unter 40	40 bis unter 45	45 bis unter 50	50 bis unter 55	55 bis unter 60	60 bis unter 65	65 bis unter 70	70 und mehr	ohne Angabe	
8	9	10	11	12	13	14	15	16	17	18	
Techniker des Bergbaues											
-	-	-	-	-	-	-	-	-	-	-	1313
-	-	-	-	-	-	-	-	-	-	-	1314
2	-	-	1	-	1	1	1	-	-	-	1315
-	-	-	-	-	-	-	-	-	-	-	1316
2	-	-	1	-	1	1	1	-	-	-	1317
-	-	-	-	-	-	-	-	-	-	-	1318
Gießereingenieur, -techniker											
-	-	-	-	-	1	-	-	1	1	-	1319
-	-	-	-	-	-	-	-	-	-	-	1320
7	9	3	10	1	7	2	2	1	-	-	1321
-	-	-	-	-	-	-	-	-	-	-	1322
7	9	3	10	1	8	2	2	2	1	-	1323
-	-	-	-	-	-	-	-	-	-	-	1324
des Maschinen- und Landfahrzeugbaues											
5	11	16	18	23	49	37	20	21	24	-	1325
-	-	-	-	-	-	-	-	-	-	-	1326
357	320	272	209	206	317	238	124	20	8	-	1327
-	2	2	-	-	-	-	-	-	-	-	1328
362	331	288	227	229	366	275	144	41	32	-	1329
-	2	2	-	-	-	-	-	-	-	-	1330
des Schiffbaues und Schiffsmaschinenbaues											
-	-	1	-	4	4	5	1	1	1	-	1331
-	-	-	-	-	-	-	-	-	-	-	1332
109	52	66	48	42	54	69	47	12	1	-	1333
-	-	-	-	-	-	-	-	-	-	-	1334
109	52	67	48	46	58	74	48	13	2	-	1335
-	-	-	-	-	-	-	-	-	-	-	1336
Techniker des Luftfahrzeugbaues											
11	6	8	3	1	4	4	1	1	-	-	1337
-	-	-	-	-	-	-	-	-	-	-	1338
Techniker des Elektrofaches											
3	6	5	10	12	29	15	18	8	6	-	1339
-	-	-	-	-	-	-	-	-	-	-	1340
291	349	290	162	201	221	242	184	8	2	-	1341
12	19	16	10	10	4	9	5	-	-	-	1342
294	355	295	172	213	250	257	202	16	8	-	1343
12	19	16	10	10	4	9	5	-	-	-	1344
Bauingenieur, Bautechniker											
48	156	192	106	153	198	142	76	94	122	-	1345
-	3	2	3	-	-	2	-	1	-	-	1346
668	751	564	351	399	510	362	174	31	16	-	1347
3	6	4	1	3	3	-	-	-	-	-	1348
716	907	756	457	552	708	504	250	125	138	-	1349
3	9	6	4	3	3	2	-	1	-	-	1350
Kultur (bau) ingenieur, -techniker											
2	1	1	1	4	5	6	1	1	2	-	1351
-	-	-	-	-	-	-	-	-	-	-	1352
17	24	14	17	17	29	17	3	-	1	-	1353
-	-	-	-	-	1	-	-	-	-	-	1354
19	25	15	18	21	34	23	4	1	3	-	1355
-	-	-	-	-	1	-	-	-	-	-	1356

18. Die Erwerbspersonen ¹⁾ nach Berufsklassen und Stellung im Beruf

Lfd. Nr.	Stellung im Beruf	Ge- schlecht	Erwerbspersonen ¹⁾				unter 15	15 bis unter 20	20 bis unter 25
			insgesamt	Erwerbs- tätige	davon darunter mit weiterer Tätigkeit				
					Erwerbs- lose				
1	2	3	4	5	6	7			
Berufsklasse 4145 :									
1357	Selbständige	männl.	18	18	-	-	-	-	
1358		weibl.	-	-	-	-	-	-	
1359	Abhängige	männl.	331	330	6	1	-	18	
1360		weibl.	-	-	-	-	-	-	
1361	Zusammen	männl.	349	348	6	1	-	18	
1362		weibl.	-	-	-	-	-	-	
Berufsklasse 4146 :									
1363	Selbständige	männl.	2	2	-	-	-	-	
1364		weibl.	-	-	-	-	-	-	
1365	Abhängige	männl.	552	548	8	4	1	88	
1366		weibl.	21	20	-	1	-	5	
1367	Zusammen	männl.	554	550	8	4	1	88	
1368		weibl.	21	20	-	1	-	5	
Berufsklasse 4151 :									
1369	Selbständige	männl.	24	24	1	-	-	-	
1370		weibl.	1	1	-	-	-	-	
1371	Abhängige	männl.	190	190	4	-	-	-	
1372		weibl.	20	20	1	-	-	1	
1373	Zusammen	männl.	214	214	5	-	-	-	
1374		weibl.	21	21	1	-	-	1	
Berufsklasse 4153 :									
1375	Selbständige	männl.	6	6	-	-	-	-	
1376		weibl.	-	-	-	-	-	-	
1377	Abhängige	männl.	89	88	4	1	-	3	
1378		weibl.	5	4	-	1	-	-	
1379	Zusammen	männl.	95	94	4	1	-	3	
1380		weibl.	5	4	-	1	-	-	
Berufsklasse 4154 :									
1381	Selbständige	männl.	3	3	-	-	-	-	
1382		weibl.	-	-	-	-	-	-	
1383	Abhängige	männl.	149	146	1	3	-	3	
1384		weibl.	118	116	3	2	-	6	
1385	Zusammen	männl.	152	149	1	3	-	3	
1386		weibl.	118	116	3	2	-	6	
Berufsklasse 4161 : Übrige									
1387	Selbständige	männl.	93	93	2	-	-	-	
1388		weibl.	-	-	-	-	-	-	
1389	Abhängige	männl.	6 802	6 781	102	21	-	4	
1390		weibl.	258	256	2	2	-	1	
1391	Zusammen	männl.	6 895	6 874	104	21	-	4	
1392		weibl.	258	256	2	2	-	1	
Berufsklasse 4171 :									
1393	Selbständige	männl.	2	2	-	-	-	-	
1394		weibl.	-	-	-	-	-	-	
1395	Abhängige	männl.	22	21	5	1	-	-	
1396		weibl.	2	1	-	1	-	-	
1397	Zusammen	männl.	24	23	5	1	-	-	
1398		weibl.	2	1	-	1	-	-	

1) Ohne Soldaten.

sowie nach der Beteiligung am Erwerbsleben und nach Altersgruppen

Von den Erwerbspersonen ¹⁾ standen im Alter von ... Jahren											Lfd. Nr.
25 bis unter 30	30 bis unter 35	35 bis unter 40	40 bis unter 45	45 bis unter 50	50 bis unter 55	55 bis unter 60	60 bis unter 65	65 bis unter 70	70 und mehr	ohne Angabe	
8	9	10	11	12	13	14	15	16	17	18	
Vermessungsingenieur											
1	1	5	-	2	1	1	2	1	4	-	1357
-	-	-	-	-	-	-	-	-	-	-	1358
28	31	44	37	43	64	28	33	2	2	1	1359
-	-	-	-	-	-	-	-	-	-	-	1360
29	32	49	37	45	65	29	35	3	6	1	1361
-	-	-	-	-	-	-	-	-	-	-	1362
Vermessungstechniker											
1	-	-	-	-	-	-	-	1	-	-	1363
-	-	-	-	-	-	-	-	-	-	-	1364
21	77	109	30	51	40	47	24	5	-	-	1365
1	3	1	-	1	4	-	1	-	-	-	1366
22	77	109	30	51	40	47	24	6	-	-	1367
1	3	1	-	1	4	-	1	-	-	-	1368
Chemiker											
-	1	2	3	-	3	5	3	4	3	-	1369
-	-	-	-	-	-	-	1	-	-	-	1370
13	31	31	21	22	24	24	20	4	-	-	1371
5	1	3	3	2	2	3	-	-	-	-	1372
13	32	33	24	22	27	29	23	8	3	-	1373
5	1	3	3	2	2	3	1	-	-	-	1374
Chemie-Ingenieur											
-	1	-	1	-	3	-	-	1	-	-	1375
-	-	-	-	-	-	-	-	-	-	-	1376
21	15	8	11	6	15	5	5	-	-	-	1377
3	-	1	-	1	-	-	-	-	-	-	1378
21	16	8	12	6	18	5	5	1	-	-	1379
3	-	1	-	1	-	-	-	-	-	-	1380
Chemie-Techniker											
-	1	-	-	-	-	1	-	1	-	-	1381
-	-	-	-	-	-	-	-	-	-	-	1382
25	24	32	14	12	12	7	7	1	-	-	1383
27	12	14	5	2	-	2	3	-	-	-	1384
25	25	32	14	12	12	8	7	2	-	-	1385
27	12	14	5	2	-	2	3	-	-	-	1386
Ingenieure, Techniker											
1	8	1	9	14	15	17	8	10	10	-	1387
-	-	-	-	-	-	-	-	-	-	-	1388
712	833	946	713	860	1 031	888	484	43	16	2	1389
33	42	29	29	24	13	18	5	-	-	-	1390
713	841	947	722	874	1 046	905	492	53	26	2	1391
33	42	29	29	24	13	18	5	-	-	-	1392
Mathematiker											
-	-	1	-	-	-	-	-	1	-	-	1393
-	-	-	-	-	-	-	-	-	-	-	1394
7	6	2	1	1	3	2	-	-	-	-	1395
-	1	-	-	-	1	-	-	-	-	-	1396
7	6	3	1	1	3	2	-	1	-	-	1397
-	1	-	-	-	1	-	-	-	-	-	1398

Lfd. Nr.	Stellung im Beruf	Ge- schlecht	Erwerbspersonen ¹⁾				unter 15	15 bis unter 20	20 bis unter 25
			insgesamt	Erwerbs- tätige	davon				
					darunter mit weiterer Tätigkeit	Erwerbs- lose			
1	2	3	4	5	6	7			
Berufsklasse 4173:									
1399	Selbständige	männl.	4	4	-	-	-	-	
1400		weibl.	-	-	-	-	-	-	
1401	Abhängige	männl.	99	99	-	-	-	1	
1402		weibl.	2	2	-	-	-	-	
1403	Zusammen	männl.	103	103	-	-	-	1	
1404		weibl.	2	2	-	-	-	-	
Berufsklasse 4174:									
1405	Selbständige	männl.	-	-	-	-	-	-	
1406		weibl.	-	-	-	-	-	-	
1407	Abhängige	männl.	112	111	1	1	-	1	
1408		weibl.	28	28	-	-	-	2	
1409	Zusammen	männl.	112	111	1	1	-	1	
1410		weibl.	28	28	-	-	-	2	
Berufsklasse 4211 : Physikalisch-									
1411	Selbständige	männl.	1	1	-	-	-	-	
1412		weibl.	-	-	-	-	-	-	
1413	Abhängige	männl.	77	76	1	1	-	5	
1414		weibl.	46	45	-	1	-	3	
1415	Zusammen	männl.	78	77	1	1	-	5	
1416		weibl.	46	45	-	1	-	3	
Berufsklasse 4212 : Mathematisch-									
1417	Abhängige	männl.	13	13	-	-	-	-	
1418		weibl.	4	4	-	-	-	4	
Berufsklasse 4213 : Chemie									
1419	Selbständige	männl.	-	-	-	-	-	-	
1420		weibl.	-	-	-	-	-	-	
1421	Abhängige	männl.	356	355	6	1	-	83	
1422		weibl.	430	428	7	2	-	115	
1423	Zusammen	männl.	356	355	6	1	-	83	
1424		weibl.	430	428	7	2	-	115	
Berufsklasse 4215 : Biologisch-									
1425	Selbständige	männl.	7	7	-	-	-	-	
1426		weibl.	2	2	-	-	-	-	
1427	Abhängige	männl.	122	122	6	-	-	5	
1428		weibl.	248	246	5	2	-	92	
1429	Zusammen	männl.	129	129	6	-	-	5	
1430		weibl.	250	248	5	2	-	92	
Berufsklasse 4231 :									
1431	Selbständige	männl.	-	-	-	-	-	-	
1432		weibl.	1	1	-	-	-	-	
1433	Abhängige	männl.	1 323	1 320	29	3	-	258	
1434		weibl.	1 620	1 613	11	7	2	778	
1435	Zusammen	männl.	1 323	1 320	29	3	-	258	
1436		weibl.	1 621	1 614	11	7	2	778	
Berufsklasse 4281 :									
1437	Selbständige	männl.	17	17	4	-	-	-	
1438		weibl.	1	1	-	-	-	1	
1439	Abhängige	männl.	201	194	16	7	-	3	
1440		weibl.	13	13	1	-	-	1	
1441	Zusammen	männl.	218	211	20	7	-	3	
1442		weibl.	14	14	1	-	-	1	

1) Ohne Soldaten.

sowie nach der Beteiligung am Erwerbsleben und nach Altersgruppen

Von den Erwerbspersonen ¹⁾ standen im Alter von ... Jahren											Lfd. Nr.	
25 bis unter 30	30 bis unter 35	35 bis unter 40	40 bis unter 45	45 bis unter 50	50 bis unter 55	55 bis unter 60	60 bis unter 65	65 bis unter 70	70 und mehr	ohne Angabe		
8	9	10	11	12	13	14	15	16	17	18		
Physiker												
-	1	-	-	1	1	-	1	-	-	-	-	1399
-	-	-	-	-	-	-	-	-	-	-	-	1400
28	23	18	6	12	7	3	-	-	-	-	-	1401
-	1	-	1	-	-	-	-	-	-	-	-	1402
28	24	18	6	13	8	3	1	-	-	-	-	1403
-	1	-	1	-	-	-	-	-	-	-	-	1404
Physiko-Techniker												
-	-	-	-	-	-	-	-	-	-	-	-	1405
-	-	-	-	-	-	-	-	-	-	-	-	1406
8	8	7	12	34	18	4	6	-	-	-	-	1407
1	-	2	-	-	-	-	-	-	-	-	-	1408
8	8	7	12	34	18	4	6	-	-	-	-	1409
1	-	2	-	-	-	-	-	-	-	-	-	1410
technische Sonderfachkräfte												
-	-	-	-	-	-	-	1	-	-	-	-	1411
-	-	-	-	-	-	-	-	-	-	-	-	1412
9	8	9	7	11	8	5	5	1	-	-	-	1413
6	5	5	3	3	1	-	-	-	-	-	-	1414
9	8	9	7	11	8	5	6	1	-	-	-	1415
6	5	5	3	3	1	-	-	-	-	-	-	1416
technische Sonderfachkräfte												
2	3	1	2	-	1	-	-	-	-	-	-	1417
2	1	-	-	-	-	-	-	-	-	-	-	1418
laborant, Stoffprüfer (Chemie)												
-	-	-	-	-	-	-	-	-	-	-	-	1419
-	-	-	-	-	-	-	-	-	-	-	-	1420
37	33	33	17	23	26	18	12	3	-	-	-	1421
55	24	32	16	9	7	4	4	-	-	-	-	1422
37	33	33	17	23	26	18	12	3	-	-	-	1423
55	24	32	16	9	7	4	4	-	-	-	-	1424
technische Sonderfachkräfte												
-	-	-	1	1	-	-	1	3	1	-	-	1425
-	1	-	-	1	-	-	-	-	-	-	-	1426
17	19	11	10	16	19	5	8	-	-	-	-	1427
26	22	11	3	4	7	-	-	-	-	-	-	1428
17	19	11	11	17	19	5	9	3	1	-	-	1429
26	23	11	3	5	7	-	-	-	-	-	-	1430
Technischer Zeichner												
-	-	-	-	-	1	-	-	-	-	-	-	1431
-	-	-	-	-	-	-	-	-	-	-	-	1432
174	116	155	70	67	91	53	30	1	1	-	-	1433
91	58	78	30	9	5	3	4	-	-	-	-	1434
174	116	155	70	67	91	53	30	1	1	-	-	1435
91	58	78	30	9	6	3	4	-	-	-	-	1436
Filmvorführer												
1	-	2	4	2	3	-	3	1	-	-	-	1437
-	-	-	1	-	-	-	-	-	-	-	-	1438
13	19	25	27	18	23	29	19	4	-	-	-	1439
1	3	1	-	3	2	1	-	1	-	-	-	1440
14	19	27	31	20	26	29	22	5	-	-	-	1441
1	3	1	1	3	2	1	-	1	-	-	-	1442

18. Die Erwerbspersonen ¹⁾ nach Berufsklassen und Stellung im Beruf

Lfd. Nr.	Stellung im Beruf	Ge- schlecht	Erwerbspersonen ¹⁾				unter 15	15 bis unter 20	20 bis unter 25
			insgesamt	Erwerbs- tätige	davon darunter mit weiterer Tätigkeit				
					Erwerbs- lose				
1	2	3	4	5	6	7			
Berufsklasse 4283 :									
1443	Selbständige	männl.	4	4	-	-	-	-	
1444		weibl.	-	-	-	-	-	-	
1445	Abhängige	männl.	73	73	-	-	1	9	
1446		weibl.	-	-	-	-	-	-	
1447	Zusammen	männl.	77	77	-	-	1	9	
1448		weibl.	-	-	-	-	-	-	
Berufsklasse 4285 :									
1449	Abhängige	männl.	2	2	-	-	-	-	
1450		weibl.	2	2	-	-	-	-	
Berufsklasse 4289 : Sonstige									
1451	Abhängige	männl.	130	129	2	1	1	4	
1452		weibl.	11	11	-	-	1	6	
Berufsklasse 4311 : Maschinist									
1453	Abhängige	männl.	2 444	2 434	84	10	23	155	
1454		weibl.	-	-	-	-	-	-	
Berufsklasse 4313 :									
1455	Abhängige	männl.	893	878	6	15	44	273	
1456		weibl.	-	-	-	-	-	-	
Berufsklasse 4331 : Förder									
1457	Abhängige	männl.	12	12	1	-	-	1	
1458		weibl.	-	-	-	-	-	-	
Berufsklasse 4333 :									
1459	Selbständige	männl.	-	-	-	-	-	-	
1460		weibl.	-	-	-	-	-	-	
1461	Abhängige	männl.	1 476	1 468	25	8	10	84	
1462		weibl.	4	4	-	-	-	1	
1463	Zusammen	männl.	1 476	1 468	25	8	10	84	
1464		weibl.	4	4	-	-	-	1	
Berufsklasse 4335 :									
1465	Selbständige	männl.	-	-	-	-	-	-	
1466		weibl.	-	-	-	-	-	-	
1467	Abhängige	männl.	701	698	18	3	5	51	
1468		weibl.	-	-	-	-	-	-	
1469	Zusammen	männl.	701	698	18	3	5	51	
1470		weibl.	-	-	-	-	-	-	
Berufsklasse 4339 : Sonstige Maschinisten an									
1471	Selbständige	männl.	-	-	-	-	-	-	
1472		weibl.	-	-	-	-	-	-	
1473	Abhängige	männl.	1 755	1 750	80	5	21	259	
1474		weibl.	-	-	-	-	-	-	
1475	Zusammen	männl.	1 755	1 750	80	5	21	259	
1476		weibl.	-	-	-	-	-	-	
Berufsklasse 4351 : Maschinen									
1477	Abhängige	männl.	942	936	31	6	18	72	
1478		weibl.	5	5	-	-	-	-	
Berufsklasse 4353 :									
1479	Abhängige	männl.	2 131	2 111	56	20	6	83	
1480		weibl.	2	2	-	-	-	-	

1) Ohne Soldaten.

sowie nach der Beteiligung am Erwerbsleben und nach Altersgruppen

Von den Erwerbspersonen ¹⁾ standen im Alter von ... Jahren											Lfd. Nr.	
25 bis unter 30	30 bis unter 35	35 bis unter 40	40 bis unter 45	45 bis unter 50	50 bis- unter 55	55 bis unter 60	60 bis unter 65	65 bis unter 70	70 und mehr	ohne Angabe		
8	9	10	11	12	13	14	15	16	17	18		
Taucher												
-	2	-	1	-	1	-	-	-	-	-	-	1443
-	-	-	-	-	-	-	-	-	-	-	-	1444
-	7	6	11	10	12	8	5	3	1	-	-	1445
-	-	-	-	-	-	-	-	-	-	-	-	1446
-	7	8	11	11	12	9	5	3	1	-	-	1447
-	-	-	-	-	-	-	-	-	-	-	-	1448
Kartenschläger												
1	-	-	-	-	-	1	-	-	-	-	-	1449
2	-	-	-	-	-	-	-	-	-	-	-	1450
technische Sonderfachkräfte												
13	21	20	16	13	17	12	11	2	-	-	-	1451
1	-	-	1	-	1	-	-	-	1	-	-	1452
an Kraftmaschinen												
237	305	306	241	292	329	347	185	20	3	-	1	1453
-	-	-	-	-	-	-	-	-	-	-	-	1454
Schiffsmaschinist												
99	61	59	73	79	72	87	45	-	1	-	-	1455
-	-	-	-	-	-	-	-	-	-	-	-	1456
maschinist, Seilbahnmaschinist												
1	1	2	1	4	2	-	-	-	-	-	-	1457
-	-	-	-	-	-	-	-	-	-	-	-	1458
Kranmaschinist												
-	-	-	-	-	-	-	-	-	-	-	-	1459
-	-	-	-	-	-	-	-	-	-	-	-	1460
172	239	202	123	161	191	196	92	6	-	-	-	1461
1	1	-	-	1	-	-	-	-	-	-	-	1462
172	239	202	123	161	191	196	92	6	-	-	-	1463
1	1	-	-	1	-	-	-	-	-	-	-	1464
Baumaschinenführer												
-	-	-	-	-	-	-	-	-	-	-	-	1465
-	-	-	-	-	-	-	-	-	-	-	-	1466
93	150	98	69	67	72	70	23	3	-	-	-	1467
-	-	-	-	-	-	-	-	-	-	-	-	1468
93	150	98	69	67	72	70	23	3	-	-	-	1469
-	-	-	-	-	-	-	-	-	-	-	-	1470
Arbeitsmaschinen, soweit nicht an anderer Stelle eingeordnet												
-	-	-	-	-	-	-	-	-	-	-	-	1471
-	-	-	-	-	-	-	-	-	-	-	-	1472
354	403	245	149	102	109	75	35	2	-	-	1	1473
-	-	-	-	-	-	-	-	-	-	-	-	1474
354	403	245	149	102	109	75	35	2	-	-	1	1475
-	-	-	-	-	-	-	-	-	-	-	-	1476
wärter, Maschinistenhelfer												
74	77	107	83	116	148	152	88	5	2	-	-	1477
-	-	-	1	2	1	1	-	-	-	-	-	1478
Heizer												
138	172	164	163	249	394	439	288	27	8	-	-	1479
-	-	-	1	-	-	1	-	-	-	-	-	1480

18. Die Erwerbspersonen ¹⁾ nach Berufsklassen und Stellung im Beruf

Lfd. Nr.	Stellung im Beruf	Geschlecht	Erwerbspersonen ¹⁾				unter 15	15 bis unter 20	20 bis unter 25
			insgesamt	Erwerbstätige	davon				
					darunter mit weiterer Tätigkeit	Erwerbslose			
1	2	3	4	5	6	7			
Berufsklasse 4361 : Automaten									
1481	Abhängige	männl.	524	524	13	-	-	8	53
1482		weibl.	17	17	-	-	-	-	4
Berufsklasse 5111 : Groß- und Einzel									
1483	Selbständige	männl.	15 821	15 821	1 346	-	-	4	198
1484		weibl.	6 045	6 045	251	-	-	2	107
1485	Abhängige	männl.	13 683	13 582	293	101	13	3 709	2 844
1486		weibl.	35 903	35 621	305	282	54	14 748	9 461
1487	Zusammen	männl.	29 504	29 403	1 639	101	13	3 713	3 042
1488		weibl.	41 948	41 666	556	282	54	14 750	9 568
Berufsklasse 5113 :									
1489	Selbständige	männl.	231	231	9	-	-	-	3
1490		weibl.	106	106	3	-	-	-	2
1491	Abhängige	männl.	250	250	7	-	-	47	39
1492		weibl.	468	462	4	6	-	228	131
1493	Zusammen	männl.	481	481	16	-	-	47	42
1494		weibl.	574	568	7	6	-	228	133
Berufsklasse 5115 :									
1495	Selbständige	männl.	531	531	8	-	-	-	4
1496		weibl.	97	97	3	-	-	-	3
1497	Abhängige	männl.	331	329	7	2	-	114	69
1498		weibl.	1 254	1 249	6	5	1	745	384
1499	Zusammen	männl.	862	860	15	2	-	114	73
1500		weibl.	1 351	1 346	9	5	1	745	387
Berufsklasse 5117 :									
1501	Selbständige	männl.	3 155	3 155	133	-	-	-	72
1502		weibl.	483	483	17	-	-	-	14
1503	Abhängige	männl.	4 553	4 501	132	52	-	25	428
1504		weibl.	319	308	6	11	-	4	30
1505	Zusammen	männl.	7 708	7 656	265	52	-	25	500
1506		weibl.	802	791	23	11	-	4	44
Berufsklasse 5118 :									
1507	Selbständige	männl.	766	766	53	-	-	-	10
1508		weibl.	242	242	8	-	-	1	2
1509	Abhängige	männl.	-	-	-	-	-	-	-
1510		weibl.	-	-	-	-	-	-	-
1511	Zusammen	männl.	766	766	53	-	-	-	10
1512		weibl.	242	242	8	-	-	1	2
Berufsklasse 5121 :									
1513	Selbständige	männl.	45	45	5	-	-	-	-
1514		weibl.	3	3	-	-	-	-	-
1515	Abhängige	männl.	4 640	4 634	166	6	-	787	693
1516		weibl.	3 033	3 018	49	15	-	1 065	1 037
1517	Zusammen	männl.	4 685	4 679	171	6	-	787	693
1518		weibl.	3 036	3 021	49	15	-	1 065	1 037
Berufsklasse 5125 :									
1519	Selbständige	männl.	844	844	56	-	-	-	22
1520		weibl.	133	133	3	-	-	-	7
1521	Abhängige	männl.	2 310	2 293	59	17	-	270	306
1522		weibl.	822	818	5	4	1	328	263
1523	Zusammen	männl.	3 154	3 137	115	17	-	270	328
1524		weibl.	955	951	8	4	1	328	270

1) Ohne Soldaten.

sowie nach der Beteiligung am Erwerbsleben und nach Altersgruppen

Von den Erwerbspersonen ¹⁾ standen im Alter von ... Jahren											Lfd. Nr.
25 bis unter 30	30 bis unter 35	35 bis unter 40	40 bis unter 45	45 bis unter 50	50 bis unter 55	55 bis unter 60	60 bis unter 65	65 bis unter 70	70 und mehr	ohne Angabe	
8	9	10	11	12	13	14	15	16	17	18	
einrichter, Maschineneinsteller											
80	106	89	47	50	45	27	18	1	-	-	1481
5	4	3	1	-	-	-	-	-	-	-	1482
händler, Ein- und Verkäufer, Verkaufshelfer											
573	1 136	1 574	1 401	1 937	2 560	2 373	1 906	1 146	1 013	-	1483
191	348	618	584	823	988	869	687	416	412	-	1484
1 738	1 289	1 019	735	727	722	468	285	95	38	1	1485
2 643	1 487	1 916	1 570	1 600	1 272	765	274	85	28	-	1486
2 311	2 425	2 593	2 136	2 664	3 282	2 841	2 191	1 241	1 051	1	1487
2 834	1 835	2 534	2 154	2 423	2 260	1 634	961	501	440	-	1488
Buchhändler, Verlagskaufmann											
3	11	22	30	30	27	37	30	22	16	-	1489
-	1	10	16	15	21	17	11	6	7	-	1490
23	29	29	16	21	14	16	8	3	4	1	1491
31	13	15	8	15	12	6	7	1	1	-	1492
26	40	51	46	51	41	53	38	25	20	1	1493
31	14	25	24	30	33	23	18	7	8	-	1494
Drogist											
23	39	48	41	108	102	76	38	25	27	-	1495
4	8	11	10	9	20	11	9	8	4	-	1496
53	24	21	19	16	9	2	2	1	1	-	1497
65	22	16	9	7	2	2	1	-	-	-	1498
76	63	69	60	124	111	78	40	26	28	-	1499
69	30	27	19	16	22	13	10	8	4	-	1500
Handelsvertreter, Reisender											
169	227	298	325	456	438	418	376	222	154	-	1501
27	45	69	68	80	76	51	29	19	5	-	1502
669	698	612	496	492	486	336	202	69	40	-	1503
27	35	44	53	48	41	25	10	1	1	-	1504
838	925	910	821	948	924	754	578	291	194	-	1505
54	80	113	121	128	117	76	39	20	6	-	1506
Ambulanter Händler											
37	49	82	49	97	124	116	109	59	33	1	1507
8	19	26	22	41	44	35	25	12	7	-	1508
-	-	-	-	-	-	-	-	-	-	-	1509
-	-	-	-	-	-	-	-	-	-	-	1510
37	49	82	49	97	124	116	109	59	33	1	1511
8	19	26	22	41	44	35	25	12	7	-	1512
Bankfachmann											
1	1	8	4	5	6	4	8	3	5	-	1513
-	-	-	1	1	-	-	1	-	-	-	1514
461	418	450	345	348	381	359	301	75	22	-	1515
302	150	153	109	54	78	59	23	2	1	-	1516
462	419	458	349	353	387	363	309	78	27	-	1517
302	150	153	110	55	78	59	24	2	1	-	1518
Versicherungskaufmann											
25	55	69	79	117	142	102	113	69	51	-	1519
12	18	18	15	16	18	12	10	6	1	-	1520
259	240	246	249	224	210	152	111	23	20	-	1521
65	38	29	30	25	25	10	6	2	-	-	1522
284	295	315	328	341	352	254	224	92	71	-	1523
77	56	47	45	41	43	22	16	8	1	-	1524

18. Die Erwerbspersonen ¹⁾ nach Berufsklassen und Stellung im Beruf

Lfd. Nr.	Stellung im Beruf	Ge- schlecht	Erwerbspersonen ¹⁾				unter 15	15 bis unter 20	20 bis unter 25
			insgesamt	Erwerbs- tätige	davon				
					darunter mit weiterer Tätigkeit	Erwerbs- lose			
1	2	3	4	5	6	7			
Berufsklasse 5131 : Speditions-,									
1525	Selbständige	männl.	375	375	45	-	-	-	3
1526		weibl.	23	23	2	-	-	-	-
1527	Abhängige	männl.	1 107	1 100	20	7	-	262	248
1528		weibl.	201	201	1	-	-	104	51
1529	Zusammen	männl.	1 482	1 475	65	7	-	262	251
1530		weibl.	224	224	3	-	-	104	51
Berufsklasse 5135 :									
1531	Selbständige	männl.	15	15	4	-	-	-	-
1532		weibl.	8	8	-	-	-	-	-
1533	Abhängige	männl.	73	70	2	3	-	5	13
1534		weibl.	85	85	-	-	-	35	28
1535	Zusammen	männl.	88	85	6	3	-	5	13
1536		weibl.	93	93	-	-	-	35	28
Berufsklasse 5141 :									
1537	Selbständige	männl.	79	79	5	-	-	-	2
1538		weibl.	20	20	1	-	-	-	-
1539	Abhängige	männl.	379	377	19	2	-	3	23
1540		weibl.	176	170	3	6	-	8	33
1541	Zusammen	männl.	458	456	24	2	-	3	25
1542		weibl.	196	190	4	6	-	8	33
Berufsklasse 5151 :									
1543	Selbständige	männl.	301	301	28	-	-	-	1
1544		weibl.	29	29	1	-	-	-	1
1545	Abhängige	männl.	263	263	8	-	-	69	68
1546		weibl.	7	7	-	-	-	4	1
1547	Zusammen	männl.	564	564	36	-	-	69	69
1548		weibl.	36	36	1	-	-	4	2
Berufsklasse 5154 :									
1549	Selbständige	männl.	21	21	1	-	-	-	-
1550		weibl.	1	1	-	-	-	-	-
1551	Abhängige	männl.	11	11	2	-	-	-	-
1552		weibl.	-	-	-	-	-	-	-
1553	Zusammen	männl.	32	32	3	-	-	-	-
1554		weibl.	1	1	-	-	-	-	-
Berufsklasse 5157 : Verleiher, Vermieter, Vermittler,									
1555	Selbständige	männl.	523	523	57	-	-	-	6
1556		weibl.	441	441	15	-	-	-	6
1557	Abhängige	männl.	188	183	-	5	-	-	4
1558		weibl.	16	15	-	1	-	2	2
1559	Zusammen	männl.	711	706	57	5	-	-	10
1560		weibl.	457	456	15	1	-	2	8
Berufsklasse 5191 :									
1561	Selbständige	männl.	384	384	21	-	-	1	11
1562		weibl.	34	34	5	-	-	-	1
1563	Abhängige	männl.	1 461	1 457	25	4	5	659	264
1564		weibl.	84	84	-	-	2	48	16
1565	Zusammen	männl.	1 845	1 841	46	4	5	660	275
1566		weibl.	118	118	5	-	2	48	17
Berufsklasse 5195 : Geldeinnehmer,									
1567	Abhängige	männl.	738	733	38	5	-	7	27
1568		weibl.	434	431	17	3	-	3	31

1) Ohne Soldaten.

sowie nach der Beteiligung am Erwerbsleben und nach Altersgruppen

Von den Erwerbspersonen ¹⁾ standen im Alter von ... Jahren											Lfd. Nr.
25 bis unter 30	30 bis unter 35	35 bis unter 40	40 bis unter 45	45 bis unter 50	50 bis unter 55	55 bis unter 60	60 bis unter 65	65 bis unter 70	70 und mehr	ohne Angabe	
8	9	10	11	12	13	14	15	16	17	18	
Lagereikaufmann, Reeder											
11	34	35	30	53	52	62	48	22	25	-	1525
2	1	2	2	2	4	3	3	1	3	-	1526
151	93	71	69	54	48	51	43	14	3	-	1527
21	9	3	-	6	3	3	1	-	-	-	1528
162	127	106	99	107	100	113	91	36	28	-	1529
23	10	5	2	8	7	6	4	1	3	-	1530
Fremdenverkehrsfachmann											
-	-	2	2	4	-	4	1	1	1	-	1531
-	-	2	-	3	-	1	1	-	1	-	1532
9	5	7	6	3	12	4	5	2	2	-	1533
13	1	3	-	2	3	-	-	-	-	-	1534
9	5	9	8	7	12	8	6	3	3	-	1535
13	1	5	-	5	3	1	1	-	1	-	1536
Werbefachmann											
6	6	7	11	11	11	12	6	5	2	-	1537
3	2	3	3	4	1	1	2	1	-	-	1538
71	57	57	55	35	36	26	11	4	1	-	1539
15	19	33	26	22	11	6	3	-	-	-	1540
77	63	64	66	46	47	38	17	9	3	-	1541
18	21	36	29	26	12	7	5	1	-	-	1542
Makler											
8	15	30	23	26	46	46	32	38	36	-	1543
-	6	1	7	3	3	4	2	1	1	-	1544
32	20	24	11	12	15	5	3	2	2	-	1545
-	1	-	-	-	-	1	-	-	-	-	1546
40	35	54	34	38	61	51	35	40	38	-	1547
-	7	1	7	3	3	5	2	1	1	-	1548
Versteigerer, Taxator											
-	1	-	1	1	1	3	5	6	3	-	1549
-	-	-	-	-	-	-	-	1	-	-	1550
3	-	2	-	1	1	2	2	-	-	-	1551
-	-	-	-	-	-	-	-	-	-	-	1552
3	1	2	1	2	2	5	7	6	3	-	1553
-	-	-	-	-	-	-	-	1	-	-	1554
soweit nicht an anderer Stelle eingeordnet											
12	40	59	45	50	64	81	65	45	55	1	1555
21	30	44	51	53	72	62	50	32	20	-	1556
5	26	43	36	17	17	20	10	9	1	-	1557
1	2	3	2	1	1	-	2	-	-	-	1558
17	66	102	81	67	81	101	75	54	56	1	1559
22	32	47	53	54	73	62	52	32	20	-	1560
Tank- und Garagenwart											
32	40	66	51	49	54	40	26	7	7	-	1561
3	2	4	5	3	3	7	2	3	1	-	1562
114	73	65	49	66	57	61	37	8	3	-	1563
2	3	4	3	2	2	1	1	-	-	-	1564
146	113	131	100	115	111	101	63	15	10	-	1565
5	5	8	8	5	5	8	3	3	1	-	1566
-auszahler, Kartenverkäufer, -Kontrolleur											
23	43	59	87	121	98	116	116	26	14	1	1567
28	37	60	68	73	57	51	21	3	2	-	1568

Lfd. Nr.	Stellung im Beruf	Geschlecht	Erwerbspersonen ¹⁾				unter 15	15 bis unter 20	20 bis unter 25
			insgesamt	davon					
				Erwerbstätige	darunter mit weiterer Tätigkeit	Erwerbslose			
1	2	3	4	5	6	7			
Berufsklasse 5211 : Verkehrs									
1569 ^{b)}	Abhängige	männl.	461	461	6	-	-	31	
1570		weibl.	-	-	-	-	-	-	
Berufsklasse 5212 : Lokomotivführer,									
1571	Abhängige	männl.	1 778	1 776	16	2	-	5	75
1572		weibl.	-	-	-	-	-	-	-
Berufsklasse 5213 : Triebfahrzeugführer									
1573	Abhängige	männl.	262	262	1	-	-	6	
1574		weibl.	-	-	-	-	-	-	
Berufsklasse 5214 : Weichensteller,									
1575	Abhängige	männl.	3 979	3 977	143	2	1	320	263
1576		weibl.	62	62	3	-	-	-	1
Berufsklasse 5215 : Zug									
1577	Abhängige	männl.	2 791	2 789	43	2	-	41	270
1578		weibl.	69	66	-	3	-	1	3
Berufsklasse 5216 :									
1579	Selbständige	männl.	1 952	1 952	285	-	-	1	34
1580		weibl.	73	73	4	-	-	-	3
1581	Abhängige	männl.	20 857	20 749	658	108	-	246	2 964
1582		weibl.	58	58	1	-	-	4	12
1583	Zusammen	männl.	22 809	22 701	943	108	-	247	2 998
1584		weibl.	131	131	5	-	-	4	15
Berufsklasse 5217 :									
1585	Selbständige	männl.	128	128	28	-	-	-	1
1586		weibl.	13	13	3	-	-	-	-
1587	Abhängige	männl.	117	117	8	-	-	2	5
1588		weibl.	-	-	-	-	-	-	-
1589	Zusammen	männl.	245	245	36	-	-	2	6
1590		weibl.	13	13	3	-	-	-	-
Berufsklasse 5218 : Straßen									
1591	Abhängige	männl.	1 040	1 039	159	1	-	-	18
1592		weibl.	1	1	-	-	-	-	-
Berufsklasse 5231 :									
1593	Selbständige	männl.	159	159	7	-	-	-	1
1594		weibl.	-	-	-	-	-	-	-
1595	Abhängige	männl.	1 808	1 789	8	19	-	3	246
1596		weibl.	-	-	-	-	-	-	-
1597	Zusammen	männl.	1 967	1 948	15	19	-	3	247
1598		weibl.	-	-	-	-	-	-	-
Berufsklasse 5232 :									
1599	Selbständige	männl.	454	454	2	-	-	-	-
1600		weibl.	-	-	-	-	-	-	-
1601	Abhängige	männl.	42	41	1	1	-	-	-
1602		weibl.	-	-	-	-	-	-	-
1603	Zusammen	männl.	496	495	3	1	-	-	-
1604		weibl.	-	-	-	-	-	-	-
Berufsklasse 5233 :									
1605	Abhängige	männl.	1 409	1 389	7	20	-	20	448
1606		weibl.	-	-	-	-	-	-	-

1) Ohne Soldaten.

sowie nach der Beteiligung am Erwerbsleben und nach Altersgruppen

Von den Erwerbspersonen ¹⁾ standen im Alter von ... Jahren											Lfd. Nr.
25 bis unter 30	30 bis unter 35	35 bis unter 40	40 bis unter 45	45 bis unter 50	50 bis unter 55	55 bis unter 60	60 bis unter 65	65 bis unter 70	70 und mehr	ohne Angabe	
8	9	10	11	12	13	14	15	16	17	18	
betriebsregler, -überwacher											
32	88	54	51	75	42	52	35	-	1	-	1569
-	-	-	-	-	-	-	-	-	-	-	1570
Triebfahrzeugführer (Eisenbahn)											
222	260	214	164	264	269	194	109	1	-	1	1571
-	-	-	-	-	-	-	-	-	-	-	1572
(Schienenbahn, nicht Eisenbahn)											
18	38	50	42	38	28	18	24	-	-	-	1573
-	-	-	-	-	-	-	-	-	-	-	1574
Streckenwärter, Schrankenwärter, Rangierer											
428	620	375	301	571	475	415	207	3	-	-	1575
7	5	8	13	8	9	9	1	-	1	-	1576
abfertiger, Zugführer, Schaffner											
270	406	339	277	464	328	234	162	-	-	-	1577
5	6	6	15	8	13	10	2	-	-	-	1578
Kraftfahrer											
111	219	215	187	246	310	320	195	72	42	-	1579
3	8	9	6	12	14	6	7	2	3	-	1580
3 661	3 247	2 459	1 827	2 136	2 131	1 522	598	55	11	-	1581
11	7	12	3	3	2	2	2	-	-	-	1582
3 772	3 466	2 674	2 014	2 382	2 441	1 842	793	127	53	-	1583
14	15	21	9	15	16	8	9	2	3	-	1584
Kutscher											
7	14	8	8	13	22	23	19	8	5	-	1585
-	1	-	-	3	5	1	2	1	-	-	1586
7	8	4	6	15	16	32	18	2	2	-	1587
-	-	-	-	-	-	-	-	-	-	-	1588
14	22	12	14	28	38	55	37	10	7	-	1589
-	1	-	-	3	5	1	2	1	-	-	1590
meister, Straßenwärter											
62	108	118	88	119	154	216	150	6	1	-	1591
-	-	-	-	-	1	-	-	-	-	-	1592
Nautischer Schiffsoffizier											
4	12	19	21	25	32	22	15	2	6	-	1593
-	-	-	-	-	-	-	-	-	-	-	1594
335	183	169	175	212	235	143	90	14	3	-	1595
-	-	-	-	-	-	-	-	-	-	-	1596
339	195	188	196	237	267	165	105	16	9	-	1597
-	-	-	-	-	-	-	-	-	-	-	1598
Lotse											
-	19	99	87	124	43	41	35	6	-	-	1599
-	-	-	-	-	-	-	-	-	-	-	1600
-	1	7	2	6	12	10	4	-	-	-	1601
-	-	-	-	-	-	-	-	-	-	-	1602
-	20	106	89	130	55	51	39	6	-	-	1603
-	-	-	-	-	-	-	-	-	-	-	1604
Schiffsingenieur											
311	102	73	91	82	123	113	43	3	-	-	1605
-	-	-	-	-	-	-	-	-	-	-	1606

18. Die Erwerbspersonen ¹⁾ nach Berufsklassen und Stellung im Beruf

Lfd. Nr.	Stellung im Beruf	Geschlecht	Erwerbspersonen ¹⁾				unter 15	15 bis unter 20	20 bis unter 25
			insgesamt	Erwerbstätige	davon				
					darunter mit weiterer Tätigkeit	Erwerbslose			
1	2	3	4	5	6	7			
Berufsklasse 5234 : Matrose in									
1607	Abhängige	männl.	4 883	4 823	18	60	7	1 432	1 906
1608		weibl.	1	1	-	-	-	-	-
Berufsklasse 5235 :									
1609	Selbständige	männl.	201	201	7	-	-	-	5
1610		weibl.	6	6	-	-	-	-	-
1611	Abhängige	männl.	1 046	1 037	19	9	-	106	182
1612		weibl.	1	1	-	-	-	-	1
1613	Zusammen	männl.	1 247	1 238	26	9	-	106	187
1614		weibl.	7	7	-	-	-	-	1
Berufsklasse 5239 :									
1615	Selbständige	männl.	5	5	1	-	-	-	-
1616		weibl.	-	-	-	-	-	-	-
1617	Abhängige	männl.	606	606	48	-	-	2	7
1618		weibl.	8	8	-	-	-	-	-
1619	Zusammen	männl.	611	611	49	-	-	2	7
1620		weibl.	8	8	-	-	-	-	-
Berufsklasse 5241 :									
1621	Selbständige	männl.	-	-	-	-	-	-	-
1622		weibl.	-	-	-	-	-	-	-
1623	Abhängige	männl.	25	25	1	-	-	-	2
1624		weibl.	-	-	-	-	-	-	-
1625	Zusammen	männl.	25	25	1	-	-	-	2
1626		weibl.	-	-	-	-	-	-	-
Berufsklasse 5243 : Flug									
1627	Abhängige	männl.	13	13	-	-	-	-	1
1628		weibl.	-	-	-	-	-	-	-
Berufsklasse 5245 : Flug									
1629	Abhängige	männl.	24	23	-	1	-	-	3
1630		weibl.	-	-	-	-	-	-	-
Berufsklasse 5251 :									
1631	Abhängige	männl.	349	343	8	6	-	5	59
1632		weibl.	316	315	2	1	-	54	97
Berufsklasse 5253 :									
1633	Abhängige	männl.	410	406	10	4	-	3	10
1634		weibl.	1 418	1 408	11	10	-	252	304
Berufsklasse 5255 :									
1635	Abhängige	männl.	6 040	6 028	244	12	4	664	631
1636		weibl.	668	665	34	3	-	14	42
Berufsklasse 5261 :									
1637	Abhängige	männl.	422	419	6	3	-	8	50
1638		weibl.	-	-	-	-	-	-	-
Berufsklasse 5262 :									
1639	Selbständige	männl.	18	18	1	-	-	-	-
1640		weibl.	-	-	-	-	-	-	-
1641	Abhängige	männl.	4 311	4 259	128	52	2	257	553
1642		weibl.	882	879	32	3	-	22	41
1643	Zusammen	männl.	4 329	4 277	129	52	2	257	553
1644		weibl.	882	879	32	3	-	22	41

1) Ohne Soldaten.

sowie nach der Beteiligung am Erwerbsleben und nach Altersgruppen

Von den Erwerbspersonen ¹⁾ standen im Alter von ... Jahren											Lfd. Nr.
25 bis unter 30	30 bis unter 35	35 bis unter 40	40 bis unter 45	45 bis unter 50	50 bis unter 55	55 bis unter 60	60 bis unter 65	65 bis unter 70	70 und mehr	ohne Angabe	
8	9	10	11	12	13	14	15	16	17	18	
der See- und Küstenschifffahrt											
500	202	186	155	151	152	107	75	8	2	-	1607
-	-	-	-	1	-	-	-	-	-	-	1608
Binnenschiffer											
7	15	21	17	32	39	29	18	8	10	-	1609
-	-	-	-	-	1	4	1	-	-	-	1610
103	76	83	76	120	116	103	69	11	1	-	1611
-	-	-	-	-	-	-	-	-	-	-	1612
110	91	104	93	152	155	132	87	19	11	-	1613
-	-	-	-	-	1	4	1	-	-	-	1614
Sonstige Wasserverkehrsberufe											
1	-	-	-	-	-	-	3	-	1	-	1615
-	-	-	-	-	-	-	-	-	-	-	1616
48	40	63	64	75	116	122	62	4	3	-	1617
-	-	2	1	1	2	2	-	-	-	-	1618
49	40	63	64	75	116	122	65	4	4	-	1619
-	-	2	1	1	2	2	-	-	-	-	1620
Flugzeugführer											
-	-	-	-	-	-	-	-	-	-	-	1621
-	-	-	-	-	-	-	-	-	-	-	1622
5	-	10	6	2	-	-	-	-	-	-	1623
-	-	-	-	-	-	-	-	-	-	-	1624
5	-	10	6	2	-	-	-	-	-	-	1625
-	-	-	-	-	-	-	-	-	-	-	1626
Ingenieur, Flugdiensttechniker											
3	1	3	2	2	1	-	-	-	-	-	1627
-	-	-	-	-	-	-	-	-	-	-	1628
Sicherungsberufe, Flugdienstregler											
5	2	1	2	4	6	1	-	-	-	-	1629
-	-	-	-	-	-	-	-	-	-	-	1630
Funker, Telegraphist											
34	35	56	48	51	26	17	17	1	-	-	1631
20	27	52	36	9	5	14	2	-	-	-	1632
Telephonist											
15	30	67	72	78	59	46	29	1	-	-	1633
106	134	199	161	96	75	71	18	2	-	-	1634
Postverteiler											
613	694	643	439	639	677	638	391	6	1	-	1635
60	100	130	86	85	80	49	21	-	1	-	1636
Stauer											
81	58	62	35	48	40	26	10	2	2	-	1637
-	-	-	-	-	-	-	-	-	-	-	1638
Andere Transportwerker											
-	1	-	-	4	4	5	3	-	1	-	1639
-	-	-	-	-	-	-	-	-	-	-	1640
556	510	350	268	365	483	538	370	44	15	-	1641
54	99	115	123	135	124	112	41	11	5	-	1642
556	511	350	268	369	487	543	373	44	16	-	1643
54	99	115	123	135	124	112	41	11	5	-	1644

18. Die Erwerbspersonen ¹⁾ nach Berufsklassen und Stellung im Beruf

Lfd. Nr.	Stellung im Beruf	Geschlecht	Erwerbspersonen ¹⁾				unter 15	15 bis unter 20	20 bis unter 25
			insgesamt	Erwerbstätige	davon				
					darunter mit weiterer Tätigkeit	Erwerbslose			
1	2	3	4	5	6	7			
Berufsklasse 5263 : Bediener									
1645	Abhängige	männl.	254	254	11	-	-	7	23
1646		weibl.	4	4	-	-	-	-	-
Berufsklasse 5265 :									
1647	Abhängige	männl.	1 818	1 798	59	20	1	111	49
1648		weibl.	98	98	1	-	1	33	14
Berufsklasse 5268 :									
1649	Abhängige	männl.	129	128	3	1	-	4	6
1650		weibl.	10	10	-	-	-	3	6
Berufsklasse 6111 : Gastwirt,									
1651	Selbständige	männl.	3 229	3 229	468	-	-	1	32
1652		weibl.	2 210	2 210	191	-	-	1	35
1653	Abhängige	männl.	187	180	8	7	-	34	20
1654		weibl.	197	197	2	-	-	97	43
1655	Zusammen	männl.	3 416	3 409	476	7	-	35	52
1656		weibl.	2 407	2 407	193	-	-	98	78
Berufsklasse 6121 :									
1657	Abhängige	männl.	2 129	2 065	36	64	4	439	416
1658		weibl.	2 484	2 420	14	64	1	295	749
Berufsklasse 6129 : Sonstige									
1659	Selbständige	männl.	-	-	-	-	-	-	-
1660		weibl.	2	2	-	-	-	-	-
1661	Abhängige	männl.	165	160	4	5	-	8	22
1662		weibl.	828	816	8	12	-	103	216
1663	Zusammen	männl.	165	160	4	5	-	8	22
1664		weibl.	830	818	8	12	-	103	216
Berufsklasse 6211 : Haus									
1665	Abhängige	männl.	-	-	-	-	-	-	-
1666		weibl.	1 983	1 940	38	43	-	20	223
Berufsklasse 6215 :									
1667	Abhängige	männl.	88	88	1	-	1	14	25
1668		weibl.	21 233	20 965	302	268	73	7 400	6 118
Berufsklasse 6217 : Haus									
1669	Abhängige	männl.	8	8	1	-	-	-	-
1670		weibl.	35	35	-	-	-	-	15
Berufsklasse 6311 : Raum-									
1671	Selbständige	männl.	1	1	1	-	-	-	-
1672		weibl.	-	-	-	-	-	-	-
1673	Abhängige	männl.	210	206	3	4	-	13	25
1674		weibl.	15 720	15 644	252	76	-	183	588
1675	Zusammen	männl.	211	207	4	4	-	13	25
1676		weibl.	15 720	15 644	252	76	-	183	588
Berufsklasse 6321 : Glas-									
1677	Selbständige	männl.	71	71	1	-	-	-	1
1678		weibl.	1	1	-	-	-	-	-
1679	Abhängige	männl.	309	307	2	2	-	59	81
1680		weibl.	25	25	-	-	-	2	4
1681	Zusammen	männl.	380	378	3	2	-	59	82
1682		weibl.	26	26	-	-	-	2	4

1) Ohne Soldaten.

sowie nach der Beteiligung am Erwerbsleben und nach Altersgruppen

Von den Erwerbspersonen ¹⁾ standen im Alter von ... Jahren											Lfd. Nr.
25 bis unter 30	30 bis unter 35	35 bis unter 40	40 bis unter 45	45 bis unter 50	50, bis unter 55	55 bis unter 60	60 bis unter 65	65 bis unter 70	70 und mehr	ohne Angabe	
8	9	10	11	12	13	14	15	16	17	18	
von Güterbewegungsgertäten											
31	37	38	16	29	26	30	17	-	-	-	1645
2	-	1	-	-	1	-	-	-	-	-	1646
Bürobote, Amtshilfe											
87	100	156	169	256	249	280	266	59	35	-	1647
5	9	7	3	4	9	9	2	2	-	-	1648
Verkehrshelfer											
8	11	14	14	14	20	19	17	2	-	-	1649
-	1	-	-	-	-	-	-	-	-	-	1650
Hotelier, Hotel -, Gaststättenkaufmann											
105	215	302	337	488	529	448	355	195	222	-	1651
69	90	221	260	330	362	275	222	162	183	-	1652
21	18	18	11	13	16	16	12	6	2	-	1653
9	3	5	5	12	6	10	5	-	2	-	1654
126	233	320	348	501	545	464	367	201	224	-	1655
78	93	226	265	342	368	285	227	162	185	-	1656
Kellner, Steward											
138	121	133	128	186	196	175	152	30	10	1	1657
319	258	261	231	163	128	56	21	1	1	-	1658
Gaststättenbedienungsberufe											
-	-	-	-	1	1	-	-	-	-	-	1659
-	-	-	-	-	-	-	-	-	-	-	1660
22	9	21	13	12	21	12	15	5	4	1	1661
99	80	89	68	59	66	34	13	1	-	-	1662
22	9	21	13	12	21	12	15	5	4	1	1663
99	80	89	68	60	67	34	13	1	-	-	1664
wirtschaftsführende Berufe											
-	-	-	-	-	-	-	-	-	-	-	1665
139	143	182	184	253	295	286	166	65	27	-	1666
Hauswirtschaftshelfer											
6	5	10	6	5	5	4	3	2	1	1	1667
1 795	1 006	971	747	875	862	775	413	143	55	-	1668
wirtschaftsberatende Berufe											
-	1	2	1	1	2	-	1	-	-	-	1669
7	2	3	3	1	3	-	1	-	-	-	1670
und Hausratreiniger											
-	-	-	-	-	-	1	-	-	-	-	1671
-	-	-	-	-	-	-	-	-	-	-	1672
15	12	17	14	21	22	40	24	6	1	-	1673
818	1 310	1 862	1 976	2 753	3 030	2 226	846	103	25	-	1674
15	12	17	14	21	22	41	24	6	1	-	1675
818	1 310	1 862	1 976	2 753	3 030	2 226	846	103	25	-	1676
und Gebäudereiniger											
9	5	4	4	4	13	8	12	2	9	-	1677
-	-	1	-	-	-	-	-	-	-	-	1678
59	35	20	9	11	10	14	9	1	1	-	1679
-	2	4	3	4	4	2	-	-	-	-	1680
68	40	24	13	15	23	22	21	3	10	-	1681
-	2	5	3	4	4	2	-	-	-	-	1682

18. Die Erwerbspersonen ¹⁾ nach Berufsklassen und Stellung im Beruf

Lfd. Nr.	Stellung im Beruf	Ge- schlecht	Erwerbspersonen ¹⁾				unter 15	15 bis unter 20	20 bis unter 25
			insgesamt	Erwerbs- tätige	davon				
					darunter mit weiterer Tätigkeit	Erwerbs- lose			
1	2	3	4	5	6	7			
Berufsklasse 6323 :									
1683	Selbständige	männl.	244	244	1	-	-	-	
1684		weibl.	-	-	-	-	-	-	
1685	Abhängige	männl.	336	334	4	2	-	88	
1686		weibl.	-	-	-	-	-	-	
1687	Zusammen	männl.	580	578	5	2	-	88	
1688		weibl.	-	-	-	-	-	-	
Berufsklasse 6329 : Sonstige									
1689	Selbständige	männl.	12	12	-	-	-	-	
1690		weibl.	-	-	-	-	-	-	
1691	Abhängige	männl.	918	917	24	1	-	8	
1692		weibl.	-	-	-	-	-	-	
1693	Zusammen	männl.	930	929	24	1	-	8	
1694		weibl.	-	-	-	-	-	-	
Berufsklasse 6331 : Maschinen-, Apparate-,									
1695	Selbständige	männl.	19	19	1	-	-	-	
1696		weibl.	-	-	-	-	-	-	
1697	Abhängige	männl.	2 129	2 113	54	16	-	82	
1698		weibl.	292	287	3	5	-	18	
1699	Zusammen	männl.	2 148	2 132	55	16	-	82	
1700		weibl.	292	287	3	5	-	18	
Berufsklasse 6341 :									
1701	Selbständige	männl.	227	227	3	-	-	5	
1702		weibl.	571	571	12	-	-	6	
1703	Abhängige	männl.	486	479	8	7	-	44	
1704		weibl.	3 902	3 865	30	37	-	378	
1705	Zusammen	männl.	713	706	11	7	-	44	
1706		weibl.	4 473	4 436	42	37	-	378	
Berufsklasse 6343 : Chemischreiniger,									
1707	Selbständige	männl.	59	59	1	-	-	2	
1708		weibl.	4	4	-	-	-	-	
1709	Abhängige	männl.	153	153	1	-	-	20	
1710		weibl.	66	65	2	1	-	17	
1711	Zusammen	männl.	212	212	2	-	-	20	
1712		weibl.	70	69	2	1	-	17	
Berufsklasse 6349 :									
1713	Selbständige	männl.	1	1	-	-	-	-	
1714		weibl.	-	-	-	-	-	-	
1715	Abhängige	männl.	5	5	-	-	-	1	
1716		weibl.	4	4	-	-	-	-	
1717	Zusammen	männl.	6	6	-	-	-	1	
1718		weibl.	4	4	-	-	-	-	
Berufsklasse 6511 :									
1719	Selbständige	männl.	1 763	1 763	47	-	-	5	
1720		weibl.	486	486	7	-	-	1	
1721	Abhängige	männl.	1 193	1 187	14	6	-	293	
1722		weibl.	5 486	5 458	19	28	11	3 256	
1723	Zusammen	männl.	2 956	2 950	61	6	-	293	
1724		weibl.	5 972	5 944	26	28	11	3 257	

1) Ohne Soldaten.

sowie nach der Beteiligung am Erwerbsleben und nach Altersgruppen

Von den Erwerbspersonen 1) standen im Alter von ... Jahren											Lfd. Nr.
25 bis unter 30	30 bis unter 35	35 bis unter 40	40 bis unter 45	45 bis unter 50	50 bis unter 55	55 bis unter 60	60 bis unter 65	65 bis unter 70	70 und mehr	ohne Angabe	
8	9	10	11	12	13	14	15	16	17	18	
Schornsteinfeger											
-	1	19	56	50	30	39	36	13	-	-	1683
-	-	-	-	-	-	-	-	-	-	-	1684
38	106	39	3	-	-	-	1	-	-	-	1685
-	-	-	-	-	-	-	-	-	-	-	1686
38	107	58	59	50	30	39	37	13	-	-	1687
-	-	-	-	-	-	-	-	-	-	-	1688
Bauten- und Straßenreiniger											
-	-	3	1	-	2	5	1	-	-	-	1689
-	-	-	-	-	-	-	-	-	-	-	1690
94	125	98	62	100	136	140	88	9	-	-	1691
-	-	-	-	-	-	-	-	-	-	-	1692
94	125	101	63	100	136	145	89	9	-	-	1693
-	-	-	-	-	-	-	-	-	-	-	1694
Fahrzeug-, Warenreiniger und verwandte Berufe											
1	3	3	1	2	1	3	4	-	1	-	1695
-	-	-	-	-	-	-	-	-	-	-	1696
263	241	177	143	188	269	290	206	8	2	-	1697
36	27	41	33	40	37	20	4	1	-	-	1698
264	244	180	144	190	270	293	210	6	3	-	1699
36	27	41	33	40	37	20	4	1	-	-	1700
Wäscher, Plätter, Bügler											
11	25	17	25	28	40	32	27	11	6	-	1701
27	39	64	67	109	102	64	59	18	16	-	1702
53	34	36	46	56	70	46	24	1	-	-	1703
488	323	371	338	406	372	241	84	10	1	-	1704
64	59	53	71	84	110	78	51	12	6	-	1705
515	362	435	405	515	474	305	143	28	17	-	1706
Färber und Chemischreiniger											
4	4	7	3	7	11	10	6	3	2	-	1707
-	-	-	2	-	-	1	-	1	-	-	1708
24	14	18	12	11	12	9	5	1	-	-	1709
3	4	9	5	7	3	3	2	1	-	-	1710
28	18	25	15	18	23	19	11	4	2	-	1711
3	4	9	7	7	3	4	2	2	-	-	1712
Sonstige Textilreiniger											
-	-	-	-	-	-	-	-	1	-	-	1713
-	-	-	-	-	-	-	-	-	-	-	1714
-	1	-	-	-	-	1	-	-	-	-	1715
1	-	-	-	1	1	1	-	-	-	-	1716
-	1	-	-	-	-	1	-	1	-	-	1717
1	-	-	-	1	1	1	-	-	-	-	1718
Friseur											
91	120	103	196	399	211	288	176	99	75	-	1719
29	51	56	51	81	80	64	43	19	6	-	1720
183	133	70	71	103	49	35	17	3	2	-	1721
279	169	83	30	33	15	7	1	-	-	-	1722
274	253	173	267	502	260	323	193	102	77	-	1723
308	220	139	81	114	95	71	44	19	6	-	1724

18. Die Erwerbspersonen ¹⁾ nach Berufsklassen und Stellung im Beruf

Lfd. Nr.	Stellung im Beruf	Ge- schlecht	Erwerbspersonen ¹⁾				unter 15	15 bis unter 20	20 bis unter 25
			insgesamt	davon		Erwerbs- lose			
				Erwerbs- tätige	darunter mit weiterer Tätigkeit				
1	2	3	4	5	6	7			
Berufsklasse 6519 :									
1725	Selbständige	männl.	26	26	1	-	-	-	
1726		weibl.	124	124	5	-	-	1 8	
1727	Abhängige	männl.	179	179	7	-	-	4 9	
1728		weibl.	228	223	3	5	-	47 44	
1729	Zusammen	männl.	205	205	8	-	-	4 9	
1730		weibl.	352	347	8	5	-	48 52	
Berufsklasse 6711 :									
1731	Selbständige	männl.	33	33	2	-	-	- 1	
1732		weibl.	13	13	2	-	-	- -	
1733	Abhängige	männl.	2 590	2 556	111	34	-	2 21	
1734		weibl.	71	70	-	1	-	- -	
1735	Zusammen	männl.	2 623	2 589	113	34	-	2 22	
1736		weibl.	84	83	2	1	-	- -	
Berufsklasse 6713 : Hauswart,									
1737	Abhängige	männl.	2 883	2 863	73	20	-	25 64	
1738		weibl.	304	304	5	-	-	- 8	
Berufsklasse 6719 : Sonstige									
1739	Selbständige	männl.	3	3	-	-	-	- -	
1740		weibl.	4	4	-	-	-	- -	
1741	Abhängige	männl.	46	42	1	4	-	- -	
1742		weibl.	477	470	6	7	-	12 32	
1743	Zusammen	männl.	49	45	1	4	-	- -	
1744		weibl.	481	474	6	7	-	12 32	
Berufsklasse 7111 : Unternehmer, Organisator,									
1745	Selbständige	männl.	2 292	2 292	250	-	-	- 22	
1746		weibl.	653	653	40	-	-	- 9	
1747	Abhängige	männl.	6 562	6 534	262	28	-	1 149	
1748		weibl.	1 163	1 152	21	11	-	- 98	
1749	Zusammen	männl.	8 854	8 826	512	28	-	1 171	
1750		weibl.	1 816	1 805	61	11	-	- 107	
Berufsklasse 7113 : Wirtschafts									
1751	Selbständige	männl.	706	706	32	-	-	- -	
1752		weibl.	67	67	2	-	-	- -	
1753	Abhängige	männl.	643	638	34	5	-	91 74	
1754		weibl.	584	583	7	1	1	434 126	
1755	Zusammen	männl.	1 349	1 344	66	5	-	91 74	
1756		weibl.	651	650	9	1	1	434 126	
Berufsklasse 7115 : Verwaltungsbediensteter									
1757	Abhängige	männl.	10 366	10 337	370	29	-	39 464	
1758		weibl.	1 156	1 154	34	2	-	8 200	
Berufsklasse 7121 : Industrie-, Verwaltungs									
1759	Selbständige	männl.	-	-	-	-	-	- -	
1760		weibl.	-	-	-	-	-	- -	
1761	Abhängige	männl.	28 135	27 974	673	161	5	3 204 3 510	
1762		weibl.	29 957	29 744	336	213	15	9 251 7 671	
1763	Zusammen	männl.	28 135	27 974	673	161	5	3 204 3 510	
1764		weibl.	29 957	29 744	336	213	15	9 251 7 671	
Berufsklasse 7122 :									
1765	Abhängige	männl.	1 101	1 095	24	6	-	4 66	
1766		weibl.	515	510	7	5	-	51 156	

1) Ohne Soldaten.

sowie nach der Beteiligung am Erwerbsleben und nach Altersgruppen

Von den Erwerbspersonen ¹⁾ standen im Alter von ... Jahren											Lfd. Nr.
25 bis unter 30	30 bis unter 35	35 bis unter 40	40 bis unter 45	45 bis unter 50	50 bis unter 55	55 bis unter 60	60 bis unter 65	65 bis unter 70	70 und mehr	ohne Angabe	
8	9	10	11	12	13	14	15	16	17	18	
Sonstige Körperpfleger											
1	-	2	-	6	2	6	4	-	5	-	1725
6	11	24	25	13	18	11	4	1	2	-	1726
9	9	14	13	20	31	34	31	5	-	-	1727
19	14	21	15	25	21	12	9	1	-	-	1728
10	9	16	13	26	33	40	35	5	5	-	1729
25	25	45	40	38	39	23	13	2	2	-	1730
Wächter											
-	1	1	1	4	5	6	5	6	2	-	1731
-	1	-	1	1	3	3	3	-	1	-	1732
42	88	150	164	268	448	516	533	241	117	-	1733
4	4	6	11	8	15	12	7	1	3	-	1734
42	89	151	165	272	454	522	538	247	119	-	1735
4	5	6	12	9	18	15	10	1	4	-	1736
Haus-, Gewerbediener											
98	112	196	293	443	484	573	458	95	42	-	1737
14	22	36	32	49	58	57	21	7	-	-	1738
Dienst- und Wachberufe											
-	-	-	-	-	-	1	2	-	-	-	1739
-	-	-	-	1	1	-	1	1	-	-	1740
2	3	-	3	5	10	6	12	5	-	-	1741
41	39	56	49	68	59	59	48	10	4	-	1742
2	3	-	3	5	10	7	14	5	-	-	1743
41	39	56	49	69	60	59	49	11	4	-	1744
Geschäftsleiter ohne nähere Berufsangabe											
46	150	238	205	319	363	332	261	170	186	-	1745
13	25	64	53	97	112	94	71	63	52	-	1746
437	729	895	792	911	1 022	817	555	185	69	-	1747
103	116	167	153	169	154	107	66	24	6	-	1748
483	879	1 133	997	1 230	1 385	1 149	816	355	255	-	1749
116	141	231	206	266	266	201	137	87	58	-	1750
prüfer, Steuerberater											
17	44	65	60	67	83	103	102	91	74	-	1751
3	2	9	11	13	11	5	7	2	4	-	1752
61	70	66	61	42	58	71	38	10	1	-	1753
12	4	4	-	-	1	1	1	-	-	-	1754
78	114	131	121	109	141	174	140	101	75	-	1755
15	6	13	11	13	12	6	8	2	4	-	1756
des höheren und gehobenen Dienstes											
753	906	1 279	962	1 457	1 562	1 689	1 191	45	19	-	1757
119	74	137	141	155	139	115	65	2	1	-	1758
kaufmann, Verwaltungssekretär, Büroangestellter											
-	-	-	-	-	-	-	-	-	-	-	1759
-	-	-	-	-	-	-	-	-	-	-	1760
2 348	2 288	2 584	2 087	3 314	3 121	3 253	2 112	226	83	-	1761
2 512	1 638	2 382	1 805	1 664	1 404	1 148	408	50	8	1	1762
2 348	2 288	2 584	2 087	3 314	3 121	3 253	2 112	226	83	-	1763
2 512	1 638	2 382	1 805	1 664	1 404	1 148	408	50	8	1	1764
Kalkulator, Abrechner											
81	134	132	121	140	158	140	100	19	6	-	1765
66	47	53	50	36	30	18	6	1	1	-	1766

18. Die Erwerbspersonen ¹⁾ nach Berufsklassen und Stellung im Beruf

Lfd. Nr.	Stellung im Beruf	Ge- schlecht	Erwerbspersonen ¹⁾				unter 15	15 bis unter 20	20 bis unter 25
			insgesamt	Erwerbs- tätige	davon				
					darunter mit weiterer Tätigkeit	Erwerbs- lose			
1	2	3	4	5	6	7			
Berufsklasse 7123 :									
1767	Selbständige	männl.	22	22	-	-	-	-	
1768		weibl.	9	9	-	-	-	-	
1769	Abhängige	männl.	5 720	5 669	243	51	-	69	
1770		weibl.	8 273	8 191	122	82	-	581	
1771	Zusammen	männl.	5 742	5 691	243	51	-	69	
1772		weibl.	8 282	8 200	122	82	-	581	
Berufsklasse 7125 :									
1773	Abhängige	männl.	992	985	31	7	-	6	
1774		weibl.	836	829	9	7	-	33	
Berufsklasse 7127 : Lochkarten									
1775	Abhängige	männl.	276	276	3	-	-	2	
1776		weibl.	920	907	3	13	-	92	
Berufsklasse 7128 : Stenograph,									
1777	Selbständige	männl.	-	-	-	-	-	-	
1778		weibl.	-	-	-	-	-	-	
1779	Abhängige	männl.	106	104	7	2	-	6	
1780		weibl.	14 960	14 857	118	103	1	1 905	
1781	Zusammen	männl.	106	104	7	2	-	6	
1782		weibl.	14 960	14 857	118	103	1	1 905	
Berufsklasse 7211 :									
1783	Abhängige	männl.	1 029	1 029	69	-	-	3	
1784		weibl.	79	79	2	-	-	2	
Berufsklasse 7213 :									
1785	Abhängige	männl.	84	84	-	-	-	-	
1786		weibl.	-	-	-	-	-	-	
Berufsklasse 7221 :									
1787	Selbständige	männl.	615	615	59	-	-	-	
1788		weibl.	12	12	2	-	-	-	
1789	Abhängige	männl.	40	35	3	5	-	1	
1790		weibl.	1	1	-	-	-	-	
1791	Zusammen	männl.	655	650	62	5	-	1	
1792		weibl.	13	13	2	-	-	-	
Berufsklasse 7223 :									
1793	Abhängige	männl.	130	127	20	3	-	-	
1794		weibl.	3	2	-	1	-	-	
Berufsklasse 7225 : Patent									
1795	Selbständige	männl.	6	6	1	-	-	-	
1796		weibl.	-	-	-	-	-	-	
1797	Abhängige	männl.	12	12	1	-	-	-	
1798		weibl.	-	-	-	-	-	-	
1799	Zusammen	männl.	18	18	2	-	-	-	
1800		weibl.	-	-	-	-	-	-	
Berufsklasse 7226 :									
1801	Selbständige	männl.	20	20	2	-	-	-	
1802		weibl.	-	-	-	-	-	-	
1803	Abhängige	männl.	4	4	-	-	-	-	
1804		weibl.	-	-	-	-	-	-	
1805	Zusammen	männl.	24	24	2	-	-	-	
1806		weibl.	-	-	-	-	-	-	

1) Ohne Soldaten.

sowie nach der Beteiligung am Erwerbsleben und nach Altersgruppen

Von den Erwerbspersonen ¹⁾ standen im Alter von ... Jahren											Lfd. Nr.
25 bis unter 30	30 bis unter 35	35 bis unter 40	40 bis unter 45	45 bis unter 50	50 bis unter 55	55 bis unter 60	60 bis unter 65	65 bis unter 70	70 und mehr	ohne Angabe	
8	9	10	11	12	13	14	15	16	17	18	
Buchhalter											
-	-	1	-	-	2	7	6	3	3	-	1767
-	1	1	1	-	1	2	2	1	-	-	1768
495	532	633	512	597	799	697	595	190	75	-	1769
1 095	611	932	638	587	586	493	195	44	8	-	1770
495	532	634	512	597	801	704	601	193	78	-	1771
1 095	612	933	639	587	587	495	197	45	8	-	1772
Kassierer											
55	96	121	105	126	146	155	116	12	8	-	1773
85	62	109	90	100	86	63	27	5	-	-	1774
fachkraft, Bediener von Büromaschinen											
47	34	35	24	30	26	11	7	1	-	-	1775
148	88	90	50	33	15	8	3	1	-	-	1776
Stenotypist, Maschinenschreiber											
-	-	-	-	-	-	-	-	-	-	-	1777
-	-	-	-	-	-	-	-	-	-	-	1778
13	12	9	12	11	6	9	5	2	1	-	1779
1 978	1 052	1 479	1 085	920	644	441	140	16	5	-	1780
13	12	9	12	11	6	9	5	2	1	-	1781
1 978	1 052	1 479	1 085	920	644	441	140	16	5	-	1782
Richter											
337	116	60	47	74	127	132	64	21	-	-	1783
30	9	4	-	5	5	1	-	1	-	-	1784
Staatsanwalt											
3	9	7	4	8	26	19	8	-	-	-	1785
-	-	-	-	-	-	-	-	-	-	-	1786
Rechtsanwalt, Notar											
13	58	56	43	55	78	133	80	38	61	-	1787
1	1	2	2	1	2	-	3	-	-	-	1788
12	18	3	2	1	-	2	-	-	-	-	1789
-	-	-	-	-	1	-	-	-	-	-	1790
25	76	59	45	56	78	135	80	38	61	-	1791
1	1	2	2	1	3	-	3	-	-	-	1792
Justitiar, Syndikus											
6	29	15	19	14	15	16	11	3	1	-	1793
-	1	-	1	-	-	-	-	-	-	-	1794
anwalt, Patentingenieur											
-	-	-	1	-	1	1	1	1	1	-	1795
-	-	-	-	-	-	-	-	-	-	-	1796
-	2	1	2	-	1	4	1	-	-	-	1797
-	-	-	-	-	-	-	-	-	-	-	1798
-	2	1	3	-	2	5	2	1	1	-	1799
-	-	-	-	-	-	-	-	-	-	-	1800
Rechtsbeistand											
-	1	4	2	1	1	3	4	1	3	-	1801
-	-	-	-	-	-	-	-	-	-	-	1802
-	-	-	-	-	-	2	2	-	-	-	1803
-	-	-	-	-	-	-	-	-	-	-	1804
-	1	4	2	1	1	5	6	1	3	-	1805
-	-	-	-	-	-	-	-	-	-	-	1806

Lfd. Nr.	Stellung im Beruf	Ge- schlecht	Erwerbspersonen ¹⁾				unter 15	15 bis unter 20	20 bis unter 25
			insgesamt	Erwerbs- tätige	davon darunter mit weiterer Tätigkeit	Erwerbs- lose			
Berufsklasse 7241 :									
1807	Selbständige	männl.	-	-	-	-	-	-	
1808		weibl.	-	-	-	-	-	-	
1809	Abhängige	männl.	531	530	15	1	-	9	
1810		weibl.	52	52	-	-	-	2	
1811	Zusammen	männl.	531	530	15	1	-	9	
1812		weibl.	52	52	-	-	-	2	
Berufsklasse 7311 : Polizei-,									
1813	Abhängige	männl.	6 652	6 651	38	1	-	365	1 669
1814		weibl.	40	40	1	-	-	-	-
Berufsklasse 7313 : Gewerbe									
1815	Abhängige	männl.	124	124	4	-	-	-	4
1816		weibl.	8	8	-	-	-	-	-
Berufsklasse 7315 :									
1817	Abhängige	männl.	969	968	31	1	-	3	97
1818		weibl.	-	-	-	-	-	-	-
Berufsklasse 7319 :									
1819	Selbständige	männl.	6	6	-	-	-	-	-
1820		weibl.	1	1	-	-	-	-	-
1821	Abhängige	männl.	70	69	3	1	-	-	-
1822		weibl.	4	4	-	-	-	-	-
1823	Zusammen	männl.	76	75	3	1	-	-	-
1824		weibl.	5	5	-	-	-	-	-
Berufsklasse 7711 :									
1825	Selbständige	männl.	-	-	-	-	-	-	-
1826		weibl.	19	19	-	-	-	-	2
1827	Abhängige	männl.	493	486	20	7	-	6	16
1828		weibl.	1 101	1 092	17	9	-	8	47
1829	Zusammen	männl.	493	486	20	7	-	6	16
1830		weibl.	1 120	1 111	17	9	-	8	49
Berufsklasse 8111 :									
1831	Selbständige	männl.	1 691	1 691	91	-	-	-	-
1832		weibl.	260	260	7	-	-	-	-
1833	Abhängige	männl.	1 039	1 036	97	3	-	-	9
1834		weibl.	241	238	7	3	-	-	6
1835	Zusammen	männl.	2 730	2 727	188	3	-	-	9
1836		weibl.	501	498	14	3	-	-	6
Berufsklasse 8121 :									
1837	Selbständige	männl.	1 081	1 081	19	-	-	-	-
1838		weibl.	138	138	2	-	-	-	-
1839	Abhängige	männl.	85	82	5	3	-	-	3
1840		weibl.	22	22	1	-	-	-	1
1841	Zusammen	männl.	1 166	1 163	24	3	-	-	3
1842		weibl.	160	160	3	-	-	-	1
Berufsklasse 8131 :									
1843	Selbständige	männl.	320	320	25	-	-	-	-
1844		weibl.	1	1	-	-	-	-	-
1845	Abhängige	männl.	189	188	11	1	-	-	2
1846		weibl.	6	6	1	-	-	-	-
1847	Zusammen	männl.	509	508	36	1	-	-	2
1848		weibl.	7	7	1	-	-	-	-

1) Ohne Soldaten.

sowie nach der Beteiligung am Erwerbsleben und nach Altersgruppen

Von den Erwerbspersonen ¹⁾ standen im Alter von ... Jahren											Lfd. Nr.	
25 bis unter 30	30 bis unter 35	35 bis unter 40	40 bis unter 45	45 bis unter 50	50 bis. unter 55	55 bis unter 60	60 bis unter 65	65 bis unter 70	70 und mehr	ohne Angabe		
8	9	10	11	12	13	14	15	16	17	18		
Vollstreckungs-, Vollziehungsbeamter												
-	-	-	-	-	-	-	-	-	-	-	-	1807
-	-	-	-	-	-	-	-	-	-	-	-	1808
54	65	43	38	97	88	65	66	6	-	-	1809	
3	5	12	9	3	8	8	2	-	-	-	1810	
54	65	43	38	97	88	65	66	6	-	-	1811	
3	5	12	9	3	8	8	2	-	-	-	1812	
Bundesgrenzschutzbediensteter												
706	527	648	666	850	690	503	27	1	-	-	1813	
2	9	9	7	6	7	-	-	-	-	-	1814	
aufsichts-, Eichbeamter, -angestellter												
6	11	10	11	15	24	25	18	-	-	-	1815	
2	-	3	1	1	1	-	-	-	-	-	1816	
Berufsfeuerwehrmann												
200	126	118	100	121	75	105	20	3	-	1	1817	
-	-	-	-	-	-	-	-	-	-	-	1818	
Sonstige Sicherheitswahrer												
-	-	-	1	-	-	-	2	1	2	-	1819	
1	-	-	-	-	-	-	-	-	-	-	1820	
3	4	7	9	14	11	9	11	2	-	-	1821	
-	-	-	1	2	1	-	-	-	-	-	1822	
3	4	7	10	14	11	9	13	3	2	-	1823	
1	-	-	1	2	1	-	-	-	-	-	1824	
Fürsorger, Sozialarbeiter												
1	4	2	-	-	5	4	1	-	-	-	1825	
-	-	-	-	-	-	-	-	-	-	-	1826	
42	58	55	46	74	73	74	31	9	9	-	1827	
67	79	128	125	183	187	151	89	34	3	-	1828	
42	58	55	46	74	73	74	31	9	9	-	1829	
68	83	130	125	183	192	155	90	34	3	-	1830	
Arzt												
2	25	139	267	317	369	161	176	154	81	-	1831	
-	3	34	41	67	47	22	27	16	3	-	1832	
147	168	201	205	107	112	35	43	10	2	-	1833	
41	43	65	36	22	17	6	3	2	-	-	1834	
149	193	340	472	424	481	196	219	164	83	-	1835	
41	46	99	77	89	64	28	30	18	3	-	1836	
Zahnarzt												
6	100	107	67	169	206	144	167	80	35	-	1837	
1	15	18	18	24	30	12	10	9	1	-	1838	
26	23	17	2	3	6	3	2	-	-	-	1839	
7	7	5	-	1	1	-	-	-	-	-	1840	
32	123	124	69	172	212	147	169	80	35	-	1841	
8	22	23	18	25	31	12	10	9	1	-	1842	
Tierarzt												
14	30	61	34	40	48	27	18	23	25	-	1843	
-	1	-	-	-	-	-	-	-	-	-	1844	
42	41	23	10	11	28	8	19	3	2	-	1845	
2	3	1	-	-	-	-	-	-	-	-	1846	
56	71	84	44	51	76	35	37	26	27	-	1847	
2	4	1	-	-	-	-	-	-	-	-	1848	

Lfd. Nr.	Stellung im Beruf	Ge- schlecht	Erwerbspersonen ¹⁾				unter 15	15 bis unter 20	20 bis unter 25
			insgesamt	Erwerbs- tätige	davon				
					darunter mit weiterer Tätigkeit	Erwerbs- lose			
1	2	3	4	5	6	7			
Berufsklasse 8141 :									
1849	Selbständige	männl.	294	294	9	-	-	-	
1850		weibl.	42	42	-	-	-	-	
1851	Abhängige	männl.	195	195	3	-	-	3	
1852		weibl.	370	368	6	2	-	38	
1853	Zusammen	männl.	489	489	12	-	-	3	
1854		weibl.	412	410	6	2	-	38	
Berufsklasse 8151 :									
1855	Selbständige	männl.	55	55	3	-	-	-	
1856		weibl.	21	21	2	-	-	-	
1857	Abhängige	männl.	2	2	-	-	-	-	
1858		weibl.	4	4	-	-	-	-	
1859	Zusammen	männl.	57	57	3	-	-	-	
1860		weibl.	25	25	2	-	-	-	
Berufsklasse 8152 :									
1861	Selbständige	männl.	-	-	-	-	-	-	
1862		weibl.	301	301	7	-	-	1	
1863	Abhängige	männl.	-	-	-	-	-	-	
1864		weibl.	51	51	-	-	-	5	
1865	Zusammen	männl.	-	-	-	-	-	-	
1866		weibl.	352	352	7	-	-	6	
Berufsklasse 8153 : Kranken									
1867	Selbständige	männl.	-	-	-	-	-	-	
1868		weibl.	15	15	1	-	-	1	
1869	Abhängige	männl.	902	897	27	5	-	11	
1870		weibl.	6 383	6 333	31	50	-	658	
1871	Zusammen	männl.	902	897	27	5	-	11	
1872		weibl.	6 398	6 348	32	50	-	658	
Berufsklasse 8154 :									
1873	Selbständige	männl.	105	105	2	-	-	1	
1874		weibl.	171	171	7	-	-	2	
1875	Abhängige	männl.	81	79	6	2	-	4	
1876		weibl.	309	308	2	1	-	31	
1877	Zusammen	männl.	186	184	8	2	-	4	
1878		weibl.	480	479	9	1	-	31	
Berufsklasse 8155 :									
1879	Abhängige	männl.	-	-	-	-	-	-	
1880		weibl.	76	74	-	2	-	6	
Berufsklasse 8156 : Medizinisch-									
1881	Abhängige	männl.	36	36	-	-	-	5	
1882		weibl.	997	990	19	7	-	58	
Berufsklasse 8157 :									
1883	Abhängige	männl.	12	12	-	-	-	4	
1884		weibl.	2 772	2 740	21	32	-	1 155	
Berufsklasse 8159 : Sonstige									
1885	Abhängige	männl.	346	344	9	2	-	8	
1886		weibl.	1 377	1 357	8	20	-	121	

1) Ohne Soldaten.

sowie nach der Beteiligung am Erwerbsleben und nach Altersgruppen

Von den Erwerbspersonen ¹⁾ standen im Alter von ... Jahren											Lfd. Nr.
25 bis unter 30	30 bis unter 35	35 bis unter 40	40 bis unter 45	45 bis unter 50	50 bis unter 55	55 bis unter 60	60 bis unter 65	65 bis unter 70	70 und mehr	ohne Angabe	
8	9	10	11	12	13	14	15	16	17	18	
Apotheker											
7	18	22	18	45	60	41	42	28	13	-	1849
-	1	13	6	2	11	3	4	2	-	-	1850
30	23	18	10	19	21	14	6	-	5	-	1851
52	17	49	23	11	40	10	3	1	-	-	1852
37	41	40	28	64	81	55	48	28	18	-	1853
52	18	62	29	13	51	13	7	3	-	-	1854
Heilpraktiker											
1	5	2	2	5	9	5	8	7	11	-	1855
-	-	1	1	4	4	2	4	4	1	-	1856
-	2	-	-	-	-	-	-	-	-	-	1857
2	-	-	-	-	2	-	-	-	-	-	1858
1	7	2	2	5	9	5	8	7	11	-	1859
2	-	1	1	4	6	2	4	4	1	-	1860
Hebamme											
-	-	-	-	-	-	-	-	-	-	-	1861
2	7	28	30	62	53	57	42	18	1	-	1862
-	-	-	-	-	-	-	-	-	-	-	1863
4	12	9	3	5	2	6	3	2	-	-	1864
-	-	-	-	-	-	-	-	-	-	-	1865
6	19	37	33	67	55	63	45	20	1	-	1866
schwester, Krankenpfleger											
-	-	-	-	-	-	-	-	-	-	-	1867
-	1	1	2	3	3	2	-	-	2	-	1868
82	99	74	97	108	143	151	81	3	-	-	1869
678	480	633	549	578	557	491	280	76	24	-	1870
82	99	74	97	108	143	151	81	3	-	-	1871
678	481	634	551	581	560	493	280	76	26	-	1872
Masseur, Krankengymnast											
2	7	6	17	16	17	21	11	5	2	-	1873
6	16	17	23	23	34	26	14	5	5	-	1874
7	2	9	12	18	13	6	1	2	-	-	1875
48	34	24	18	17	13	7	4	-	1	-	1876
9	9	15	29	34	30	27	12	7	2	-	1877
54	50	41	41	40	47	33	18	5	6	-	1878
Dietassistentin											
-	-	-	-	-	-	-	-	-	-	-	1879
15	8	7	4	6	3	2	-	-	-	-	1880
technischer Assistent, medizinischer Laborant											
3	3	2	5	3	4	5	5	1	-	-	1881
169	86	111	67	77	65	45	10	1	-	-	1882
Sprechstundenhelfer											
2	2	1	-	-	-	1	-	-	-	-	1883
205	122	142	119	85	60	41	14	3	1	-	1884
Heilbehandlungsbeistände											
31	33	31	45	48	43	46	28	-	-	-	1885
130	106	143	157	156	155	105	48	10	3	1	1886

18. Die Erwerbspersonen ¹⁾ nach Berufsklassen und Stellung im Beruf

Lfd. Nr.	Stellung im Beruf	Ge- schlecht	Erwerbspersonen ¹⁾				unter 15	15 bis unter 20	20 bis unter 25
			insgesamt	Erwerbs- tätige	davon				
					darunter mit weiterer Tätigkeit	Erwerbs- lose			
1	2	3	4	5	6	7			
Berufsklasse 8181 :									
1887	Selbständige	männl.	30	30	1	-	-	1	
1888		weibl.	-	-	-	-	-	-	
1889	Abhängige	männl.	57	54	4	3	-	3	
1890		weibl.	-	-	-	-	-	-	
1891	Zusammen	männl.	87	84	5	3	-	4	
1892		weibl.	-	-	-	-	-	-	
Berufsklasse 8189 : Sonstige									
1893	Selbständige	männl.	69	69	20	-	-	-	
1894		weibl.	33	33	2	-	-	-	
1895	Abhängige	männl.	224	224	45	-	1	2	
1896		weibl.	194	194	1	-	-	1	
1897	Zusammen	männl.	293	293	65	-	1	2	
1898		weibl.	227	227	3	-	-	1	
Berufsklasse 8211 : Kinder									
1899	Selbständige	männl.	-	-	-	-	-	-	
1900		weibl.	26	26	1	-	-	-	
1901	Abhängige	männl.	-	-	-	-	-	-	
1902		weibl.	2 143	2 108	8	35	5	509	
1903	Zusammen	männl.	-	-	-	-	-	-	
1904		weibl.	2 169	2 134	9	35	5	509	
Berufsklasse 8219 :									
1905	Selbständige	männl.	3	3	1	-	-	-	
1906		weibl.	11	11	-	-	-	-	
1907	Abhängige	männl.	125	125	2	-	-	14	
1908		weibl.	220	215	2	5	-	43	
1909	Zusammen	männl.	128	128	3	-	-	14	
1910		weibl.	231	226	2	5	-	43	
Berufsklasse 8221 :									
1911	Abhängige	männl.	598	597	70	1	-	-	
1912		weibl.	48	47	3	1	-	-	
Berufsklasse 8222 : Wissenschaftlicher									
1913	Selbständige	männl.	7	7	1	-	-	-	
1914		weibl.	5	5	1	-	-	-	
1915	Abhängige	männl.	1 870	1 870	136	-	-	7	
1916		weibl.	614	613	8	1	-	3	
1917	Zusammen	männl.	1 877	1 877	137	-	-	7	
1918		weibl.	619	618	9	1	-	3	
Berufsklasse 8223 : Lehrer an									
1919	Abhängige	männl.	5 383	5 375	346	8	-	189	
1920		weibl.	3 884	3 876	70	8	-	746	
Berufsklasse 8224 : Fachschullehrer,									
1921	Selbständige	männl.	22	22	3	-	-	-	
1922		weibl.	30	30	-	-	-	1	
1923	Abhängige	männl.	1 244	1 240	74	4	-	8	
1924		weibl.	1 074	1 073	56	1	-	20	
1925	Zusammen	männl.	1 266	1 262	77	4	-	8	
1926		weibl.	1 104	1 103	56	1	-	21	

1) Ohne Soldaten.

sowie nach der Beteiligung am Erwerbsleben und nach Altersgruppen

Von den Erwerbspersonen ¹⁾ standen im Alter von ... Jahren											Lfd. Nr.
25 bis unter 30	30 bis unter 35	35 bis unter 40	40 bis unter 45	45 bis unter 50	50 bis unter 55	55 bis unter 60	60 bis unter 65	65 bis unter 70	70 und mehr	ohne Angabe	
8	9	10	11	12	13	14	15	16	17	18	
Desinfektor, Schädlingsbekämpfer											
1	4	1	1	5	4	4	5	2	2	-	1887
-	-	-	-	-	-	-	-	-	-	-	1888
3	5	5	6	3	8	8	12	1	-	-	1889
-	-	-	-	-	-	-	-	-	-	-	1890
4	9	6	7	8	12	12	17	3	2	-	1891
-	-	-	-	-	-	-	-	-	-	-	1892
Gesundheitssichernde Berufe											
1	1	4	12	13	7	11	13	3	4	-	1893
3	2	2	5	6	3	1	5	4	2	-	1894
4	13	20	26	29	43	30	40	6	2	-	1895
10	12	24	33	44	43	17	6	1	-	-	1896
5	14	24	38	42	50	41	53	9	6	-	1897
13	14	26	38	50	46	18	11	5	2	-	1898
gärtnerin, Kinderpflegerin											
-	-	-	-	-	-	-	-	-	-	-	1899
1	-	4	3	2	7	4	1	4	-	-	1900
-	-	-	-	-	-	-	-	-	-	-	1901
251	114	121	63	50	39	15	7	-	1	-	1902
-	-	-	-	-	-	-	-	-	-	-	1903
252	114	125	66	52	46	19	8	4	1	-	1904
Sonstige Erziehungsberufe											
-	-	-	-	-	-	-	-	-	-	-	1905
-	2	1	-	-	5	1	1	1	-	-	1906
9	19	18	20	19	10	8	7	1	-	-	1907
19	27	27	20	28	24	18	11	2	-	-	1908
9	19	18	20	19	10	9	8	2	-	-	1909
19	29	28	20	28	29	18	13	3	-	-	1910
Hochschullehrer											
67	137	99	45	54	61	64	45	21	5	-	1911
10	9	8	7	2	5	3	3	1	-	-	1912
Lehrer an höheren Schulen											
-	-	-	1	2	1	-	1	2	-	-	1913
1	1	1	1	-	-	-	1	-	-	-	1914
157	292	261	148	190	403	223	145	35	9	-	1915
58	86	101	55	71	109	87	40	4	-	-	1916
157	292	261	149	192	404	223	146	37	9	-	1917
59	87	102	56	71	109	87	41	4	-	-	1918
Mittel-, Volks- und Sonderschulen											
362	523	707	572	683	429	854	994	66	4	-	1919
624	467	532	357	349	312	249	222	24	2	-	1920
Berufsschullehrer, Werklehrer											
-	3	4	2	1	2	3	1	1	5	-	1921
2	-	4	1	6	3	3	4	4	2	-	1922
61	146	194	157	154	130	190	137	48	19	-	1923
97	123	141	146	166	170	127	71	8	3	-	1924
61	149	198	159	155	132	193	138	49	24	-	1925
99	123	145	147	172	173	130	75	12	5	-	1926

18. Die Erwerbspersonen ¹⁾ nach Berufsklassen und Stellung im Beruf

Lfd. Nr.	Stellung im Beruf	Ge- schlecht	Erwerbspersonen ¹⁾				unter 15	15 bis unter 20	20 bis unter 25
			insgesamt	Erwerbs- tätige	davon darunter mit weiterer Tätigkeit				
					Erwerbs- lose				
1	2	3	4	5	6	7			
Berufsklasse 8225 : Kunst									
1927	Selbständige	männl.	-	-	-	-	-	-	
1928		weibl.	-	-	-	-	-	-	
1929	Abhängige	männl.	19	19	6	-	-	-	
1930		weibl.	6	6	-	-	-	-	
1931	Zusammen	männl.	19	19	6	-	-	-	
1932		weibl.	6	6	-	-	-	-	
Berufsklasse 8226 : Musik									
1933	Selbständige	männl.	60	60	6	-	-	-	
1934		weibl.	182	182	9	-	-	4	
1935	Abhängige	männl.	28	27	13	1	-	-	
1936		weibl.	27	27	4	-	-	1	
1937	Zusammen	männl.	88	87	19	1	-	-	
1938		weibl.	209	209	13	-	-	5	
Berufsklasse 8227 :									
1939	Selbständige	männl.	42	42	2	-	-	-	
1940		weibl.	39	39	2	-	-	2	
1941	Abhängige	männl.	146	146	12	-	3	20	
1942		weibl.	185	179	13	6	14	80	
1943	Zusammen	männl.	188	188	14	-	3	20	
1944		weibl.	224	218	15	6	14	82	
Berufsklasse 8229 :									
1945	Selbständige	männl.	226	226	12	-	-	1	
1946		weibl.	29	29	1	-	-	1	
1947	Abhängige	männl.	121	119	5	2	-	7	
1948		weibl.	13	13	-	-	-	1	
1949	Zusammen	männl.	347	345	17	2	-	8	
1950		weibl.	42	42	1	-	-	2	
Berufsklasse 8311 :									
1951	Abhängige	männl.	745	745	105	-	-	6	
1952		weibl.	10	10	1	-	-	-	
Berufsklasse 8312 : Helfer									
1953	Abhängige	männl.	64	64	-	-	-	11	
1954		weibl.	165	165	-	-	5	28	
Berufsklasse 8314 :									
1955	Abhängige	männl.	114	114	16	-	-	-	
1956		weibl.	-	-	-	-	-	-	
Berufsklasse 8316 : Geistlicher									
1957	Selbständige	männl.	4	4	-	-	-	-	
1958		weibl.	-	-	-	-	-	-	
1959	Abhängige	männl.	61	61	2	-	-	11	
1960		weibl.	9	9	1	-	-	1	
1961	Zusammen	männl.	65	65	2	-	-	11	
1962		weibl.	9	9	1	-	-	1	
Berufsklasse 8317 : Angehöriger geistlicher Orden									
1963	Abhängige	männl.	4	4	-	-	-	-	
1964		weibl.	58	58	1	-	-	-	

1) Ohne Soldaten.

sowie nach der Beteiligung am Erwerbsleben und nach Altersgruppen

Von den Erwerbspersonen ¹⁾ standen im Alter von ... Jahren											Lfd. Nr.	
25 bis unter 30	30 bis unter 35	35 bis unter 40	40 bis unter 45	45 bis unter 50	50 bis unter 55	55 bis unter 60	60 bis unter 65	65 bis unter 70	70 und mehr	ohne Angabe		
8	9	10	11	12	13	14	15	16	17	18		
lehrer, Zeichenlehrer												
-	-	-	-	-	-	-	-	-	-	-	-	1927
-	-	-	-	-	-	-	-	-	-	-	-	1928
1	2	1	-	4	3	6	2	-	-	-	-	1929
-	1	1	-	1	2	1	-	-	-	-	-	1930
1	2	1	-	4	3	6	2	-	-	-	-	1931
-	1	1	-	1	2	1	-	-	-	-	-	1932
lehrer, Gesanglehrer												
5	-	4	8	5	12	8	9	6	3	-	-	1933
7	7	15	12	19	28	37	22	15	16	-	-	1934
2	5	1	4	3	2	6	3	2	-	-	-	1935
2	3	4	4	1	5	2	4	1	-	-	-	1936
7	5	5	12	8	14	14	12	8	3	-	-	1937
9	10	19	16	20	33	39	26	16	16	-	-	1938
Turn-, Sportlehrer												
3	3	5	6	3	8	3	4	5	2	-	-	1939
3	6	4	5	3	6	6	3	1	-	-	-	1940
19	8	13	22	16	17	12	12	4	-	-	-	1941
20	12	19	13	10	8	6	3	-	-	-	-	1942
22	11	18	28	19	25	15	16	9	2	-	-	1943
23	18	23	18	13	14	12	6	1	-	-	-	1944
Sonstige Lehrberufe												
9	24	26	30	42	23	26	16	19	10	-	-	1945
-	1	1	3	5	4	3	3	4	4	-	-	1946
30	31	11	9	8	9	5	10	-	1	-	-	1947
5	-	3	2	1	-	1	-	-	-	-	-	1948
39	55	37	39	50	32	31	26	19	11	-	-	1949
5	1	4	5	6	4	4	3	4	4	-	-	1950
Evangelischer Geistlicher												
66	115	80	27	124	148	86	64	26	3	-	-	1951
-	1	2	1	4	-	2	-	-	-	-	-	1952
im Pfarramt (evang.)												
20	10	10	3	1	-	6	-	-	3	-	-	1953
27	17	21	15	16	14	13	6	2	1	-	-	1954
Katholischer Geistlicher												
6	13	9	3	32	29	10	8	1	3	-	-	1955
-	-	-	-	-	-	-	-	-	-	-	-	1956
(Sprecher) anderer Bekenntnisse												
-	1	-	1	1	1	-	-	-	-	-	-	1957
-	-	-	-	-	-	-	-	-	-	-	-	1958
3	13	4	2	5	6	7	7	2	1	-	-	1959
-	1	2	-	2	1	1	-	1	-	-	-	1960
3	14	4	3	6	7	7	7	2	1	-	-	1961
-	1	2	-	2	1	1	-	1	-	-	-	1962
und Mutterhäuser ohne Angabe einer Berufstätigkeit												
-	-	-	1	2	-	-	1	-	-	-	-	1963
5	3	4	4	6	5	3	8	12	8	-	-	1964

Lfd. Nr.	Stellung im Beruf	Ge- schlecht	Erwerbspersonen ¹⁾				unter 15	15 bis unter 20	20 bis unter 25
			insgesamt	Erwerbs- tätige	davon				
					darunter mit weiterer Tätigkeit	Erwerbs- lose			
1	2	3	4	5	6	7			
Berufsklasse 8319 : Sonstige									
1965	Selbständige	männl.	1	1	-	-	-	-	
1966		weibl.	-	-	-	-	-	-	
1967	Abhängige	männl.	257	256	42	1	-	1	
1968		weibl.	42	42	1	-	-	2	
1969	Zusammen	männl.	258	257	42	1	-	1	
1970		weibl.	42	42	1	-	-	2	
Berufsklasse 8411 : Wirtschafts- und Sozial									
1971	Selbständige	männl.	9	9	-	-	-	-	
1972		weibl.	-	-	-	-	-	-	
1973	Abhängige	männl.	84	84	6	-	-	3	
1974		weibl.	12	12	-	-	-	-	
1975	Zusammen	männl.	93	93	6	-	-	3	
1976		weibl.	12	12	-	-	-	-	
Berufsklasse 8413 :									
1977	Selbständige	männl.	7	7	2	-	-	-	
1978		weibl.	1	1	-	-	-	-	
1979	Abhängige	männl.	55	55	3	-	-	-	
1980		weibl.	8	8	-	-	-	1	
1981	Zusammen	männl.	62	62	5	-	-	-	
1982		weibl.	9	9	-	-	-	1	
Berufsklasse 8415 :									
1983	Selbständige	männl.	5	5	-	-	-	-	
1984		weibl.	-	-	-	-	-	-	
1985	Abhängige	männl.	7	7	1	-	-	-	
1986		weibl.	4	4	-	-	-	1	
1987	Zusammen	männl.	12	12	1	-	-	-	
1988		weibl.	4	4	-	-	-	1	
Berufsklasse 8417 : Geologe, Metereologe									
1989	Selbständige	männl.	2	2	-	-	-	-	
1990		weibl.	-	-	-	-	-	-	
1991	Abhängige	männl.	57	57	3	-	-	3	
1992		weibl.	-	-	-	-	-	-	
1993	Zusammen	männl.	59	59	3	-	-	3	
1994		weibl.	-	-	-	-	-	-	
Berufsklasse 8419 : Sonstige									
1995	Selbständige	männl.	28	28	3	-	-	-	
1996		weibl.	1	1	-	-	-	-	
1997	Abhängige	männl.	95	93	11	2	-	5	
1998		weibl.	11	11	1	-	-	-	
1999	Zusammen	männl.	123	121	14	2	-	5	
2000		weibl.	12	12	1	-	-	-	
Berufsklasse 8431 :									
2001	Abhängige	männl.	99	98	4	1	-	4	
2002		weibl.	302	297	1	5	-	53	
Berufsklasse 8433 :									
2003	Abhängige	männl.	82	82	6	-	-	2	
2004		weibl.	34	34	-	-	-	7	
Berufsklasse 8435 :									
2005	Abhängige	männl.	15	15	2	-	-	-	
2006		weibl.	4	4	-	-	-	-	

1) Ohne Soldaten.

sowie nach der Beteiligung am Erwerbsleben und nach Altersgruppen

Von den Erwerbspersonen ¹⁾ standen im Alter von ... Jahren											Lfd. Nr.
25 bis unter 30	30 bis unter 35	35 bis unter 40	40 bis unter 45	45 bis unter 50	50 bis unter 55	55 bis unter 60	60 bis unter 65	65 bis unter 70	70 und mehr	ohne Angabe	
8	9	10	11	12	13	14	15	16	17	18	
Seelsorgehelfer und Kulthelfer											
-	-	-	-	-	-	1	-	-	-	-	1965
-	-	-	-	-	-	-	-	-	-	-	1966
5	7	17	19	36	43	47	50	22	6	-	1967
1	5	8	4	6	6	4	4	2	-	-	1968
5	7	17	19	36	43	48	50	22	6	-	1969
1	5	8	4	6	6	4	4	2	-	-	1970
wissenschaftler, Statistiker (wissenschaftlicher)											
-	1	-	2	3	-	1	2	-	-	-	1971
-	-	-	-	-	-	-	-	-	-	-	1972
16	22	8	13	10	3	6	2	-	1	-	1973
2	2	2	2	2	2	-	-	-	-	-	1974
16	23	8	15	13	3	7	4	-	1	-	1975
2	2	2	2	2	2	-	-	-	-	-	1976
Biologe											
1	2	-	-	3	-	-	-	1	-	-	1977
-	-	-	-	-	-	-	1	-	-	-	1978
1	19	12	5	2	8	6	2	-	-	-	1979
-	3	1	2	1	-	-	-	-	-	-	1980
2	21	12	5	5	8	6	2	1	-	-	1981
-	3	1	2	1	-	-	1	-	-	-	1982
Psychologe, Anthropologe											
-	-	-	-	-	-	4	-	1	-	-	1983
-	-	-	-	-	-	-	-	-	-	-	1984
-	1	3	2	1	-	-	-	-	-	-	1985
-	2	-	-	1	-	-	-	-	-	-	1986
-	1	3	2	1	-	4	-	1	-	-	1987
-	2	-	-	1	-	-	-	-	-	-	1988
und übrige Naturwissenschaftler											
-	-	1	1	-	-	-	-	-	-	-	1989
-	-	-	-	-	-	-	-	-	-	-	1990
6	7	6	8	11	9	2	5	-	-	-	1991
-	-	-	-	-	-	-	-	-	-	-	1992
6	7	7	9	11	9	2	5	-	-	-	1993
-	-	-	-	-	-	-	-	-	-	-	1994
wissenschaftliche Berufe											
-	2	5	2	3	2	2	4	4	4	-	1995
-	-	-	-	1	-	-	-	-	-	-	1996
27	20	9	7	7	7	6	2	3	2	-	1997
4	2	1	1	1	2	-	-	-	-	-	1998
27	22	14	9	10	9	8	6	7	6	-	1999
4	2	1	1	2	2	-	-	-	-	-	2000
Bibliothekar, Bibliothekswart											
4	12	12	7	20	11	23	4	1	1	-	2001
28	32	34	36	36	33	14	16	3	-	-	2002
Archivar, Archivwart											
6	3	5	11	11	15	16	10	2	1	-	2003
3	3	5	3	3	6	1	1	2	-	-	2004
Museumsfachmann											
-	-	1	-	4	6	2	1	-	1	-	2005
-	1	1	1	-	1	-	-	-	-	-	2006

Lfd. Nr.	Stellung im Beruf	Ge- schlecht	Erwerbspersonen ¹⁾				unter 15	15 bis unter 20	20 bis unter 25
			insgesamt	Erwerbs- tätige	davon				
					darunter mit weiterer Tätigkeit	Erwerbs- lose			
1	2	3	4	5	6	7			
Berufsklasse 8441 :									
2007	Selbständige	männl.	214	214	13	-	-	-	2
2008		weibl.	65	65	4	-	-	-	1
2009	Abhängige	männl.	354	345	23	-9	-	4	21
2010		weibl.	58	58	1	-	-	2	8
2011	Zusammen	männl.	568	559	36	-9	-	4	23
2012		weibl.	123	123	5	-	-	2	9
Berufsklasse 8443 :									
2013	Selbständige	männl.	9	9	2	-	-	-	-
2014		weibl.	10	10	-	-	-	-	2
2015	Abhängige	männl.	37	35	-	2	-	-	-
2016		weibl.	75	73	1	2	-	2	30
2017	Zusammen	männl.	46	44	2	2	-	-	-
2018		weibl.	85	83	1	2	-	2	32
Berufsklasse 8511 :									
2019	Selbständige	männl.	29	29	2	-	-	-	1
2020		weibl.	10	10	2	-	-	-	-
2021	Abhängige	männl.	-	-	-	-	-	-	-
2022		weibl.	1	1	-	-	-	-	-
2023	Zusammen	männl.	29	29	2	-	-	-	1
2024		weibl.	11	11	2	-	-	-	-
Berufsklasse 8512 :									
2025	Selbständige	männl.	202	202	12	-	-	-	1
2026		weibl.	62	62	2	-	-	-	2
2027	Abhängige	männl.	67	65	3	2	-	-	6
2028		weibl.	37	34	1	3	-	3	20
2029	Zusammen	männl.	269	267	15	2	-	-	7
2030		weibl.	99	96	3	3	-	3	22
Berufsklasse 8514 : Bühnen-									
2031	Selbständige	männl.	-	-	-	-	-	-	-
2032		weibl.	2	2	-	-	-	-	1
2033	Abhängige	männl.	34	34	-	-	-	-	5
2034		weibl.	21	21	-	-	-	1	4
2035	Zusammen	männl.	34	34	-	-	-	-	5
2036		weibl.	23	23	-	-	-	1	5
Berufsklasse 8517 :									
2037	Selbständige	männl.	21	21	1	-	-	-	-
2038		weibl.	2	2	-	-	-	-	-
2039	Abhängige	männl.	84	84	3	-	-	-	13
2040		weibl.	11	11	1	-	-	-	3
2041	Zusammen	männl.	105	105	4	-	-	-	13
2042		weibl.	13	13	1	-	-	-	3
Berufsklasse 8518 :									
2043	Selbständige	männl.	63	63	3	-	-	-	4
2044		weibl.	2	2	1	-	-	-	1
2045	Abhängige	männl.	772	770	11	2	-	268	207
2046		weibl.	312	310	1	2	-	211	78
2047	Zusammen	männl.	835	833	14	2	-	268	211
2048		weibl.	314	312	2	2	-	211	79

1) Ohne Soldaten.

sowie nach der Beteiligung am Erwerbsleben und nach Altersgruppen

Von den Erwerbspersonen ¹⁾ standen im Alter von ... Jahren											Lfd. Nr.
25 bis unter 30	30 bis unter 35	35 bis unter 40	40 bis unter 45	45 bis unter 50	50 bis unter 55	55 bis unter 60	60 bis unter 65	65 bis unter 70	70 und mehr	ohne Angabe	
8	9	10	11	12	13	14	15	16	17	18	
Schriftsteller, Publizist, Lektor											
9	24	24	25	23	16	31	23	18	19	—	2007
4	9	13	7	9	7	6	5	3	1	—	2008
39	65	54	42	41	37	24	22	3	2	—	2009
8	8	8	7	4	5	1	5	2	—	—	2010
48	89	78	67	64	53	55	45	21	21	—	2011
12	17	21	14	13	12	7	10	5	1	—	2012
Dolmetscher, Übersetzer											
—	1	—	—	1	3	1	1	1	1	—	2013
—	2	1	—	2	—	—	1	1	1	—	2014
2	3	9	4	6	2	6	4	—	1	—	2015
15	5	6	4	5	7	1	—	—	—	—	2016
2	4	9	4	7	5	7	5	1	2	—	2017
15	7	7	4	7	7	1	1	1	1	—	2018
Bildhauer											
2	1	2	1	3	8	4	2	2	3	—	2019
—	—	4	1	1	1	1	2	—	—	—	2020
—	—	—	—	—	—	—	—	—	—	—	2021
—	—	1	—	—	—	—	—	—	—	—	2022
2	1	2	1	3	8	4	2	2	3	—	2023
—	—	5	1	1	1	1	2	—	—	—	2024
Kunstmaler, Kunstzeichner											
7	12	21	23	26	27	18	28	15	24	—	2025
3	9	4	9	4	14	3	6	2	6	—	2026
13	9	7	10	12	6	2	1	—	1	—	2027
9	3	1	—	—	1	—	—	—	—	—	2028
20	21	28	33	38	33	20	29	15	25	—	2029
12	12	5	9	4	15	3	6	2	6	—	2030
und Filmausstatter											
—	—	—	—	—	—	—	—	—	—	—	2031
—	—	1	—	—	—	—	—	—	—	—	2032
5	2	3	2	6	4	1	6	—	—	—	2033
2	2	6	1	1	—	1	2	1	—	—	2034
5	2	3	2	6	4	1	6	—	—	—	2035
2	2	7	1	1	—	1	2	1	—	—	2036
Raumgestalter											
2	7	4	—	2	2	—	1	2	1	—	2037
—	—	—	—	1	1	—	—	—	—	—	2038
26	22	7	5	4	6	—	—	1	—	—	2039
5	—	1	—	1	—	1	—	—	—	—	2040
28	29	11	5	6	8	—	1	3	1	—	2041
5	—	1	—	2	1	1	—	—	—	—	2042
Schaufenstergestalter											
11	5	5	3	12	15	6	1	—	1	—	2043
—	—	—	—	—	1	—	—	—	—	—	2044
101	36	34	33	42	31	14	4	1	1	—	2045
12	2	4	2	3	—	—	—	—	—	—	2046
112	41	39	36	54	46	20	5	1	2	—	2047
12	2	4	2	3	1	—	—	—	—	—	2048

18. Die Erwerbspersonen ¹⁾ nach Berufsklassen und Stellung im Beruf

Lfd. Nr.	Stellung im Beruf	Ge- schlecht	Erwerbspersonen ¹⁾				unter 15	15 bis unter 20	20 bis unter 25
			insgesamt	davon		Erwerbs- lose			
				Erwerbs- tätige	darunter mit weiterer Tätigkeit				
1	2	3	4	5	6	7			
Berufsklasse 8521 :									
2049	Selbständige	männl.	14	14	3	-	-	-	1
2050		weibl.	7	7	1	-	-	-	-
2051	Abhängige	männl.	106	98	9	8	-	-	7
2052		weibl.	63	54	3	9	-	1	10
2053	Zusammen	männl.	120	112	12	8	-	-	8
2054		weibl.	70	61	4	9	-	1	10
Berufsklasse 8523 :									
2055	Selbständige	männl.	4	4	-	-	-	-	-
2056		weibl.	6	6	-	-	-	-	-
2057	Abhängige	männl.	73	71	3	2	-	-	1
2058		weibl.	68	65	-	3	-	-	2
2059	Zusammen	männl.	77	75	3	2	-	-	1
2060		weibl.	74	71	-	3	-	-	2
Berufsklasse 8525 :									
2061	Selbständige	männl.	-	-	-	-	-	-	-
2062		weibl.	6	6	-	-	-	-	1
2063	Abhängige	männl.	13	12	-	1	-	1	4
2064		weibl.	49	43	-	6	-	5	19
2065	Zusammen	männl.	13	12	-	1	-	1	4
2066		weibl.	55	49	-	6	-	5	20
Berufsklasse 8526 :									
2067	Selbständige	männl.	24	24	-	-	-	-	1
2068		weibl.	8	8	-	-	-	-	1
2069	Abhängige	männl.	14	11	-	3	-	-	-
2070		weibl.	15	15	-	-	1	2	6
2071	Zusammen	männl.	38	35	-	3	-	-	1
2072		weibl.	23	23	-	-	1	2	7
Berufsklasse 8527 :									
2073	Selbständige	männl.	72	72	3	-	-	-	1
2074		weibl.	17	17	1	-	-	-	-
2075	Abhängige	männl.	26	26	-	-	-	4	10
2076		weibl.	8	8	-	-	-	1	1
2077	Zusammen	männl.	98	98	3	-	-	4	11
2078		weibl.	25	25	1	-	-	1	1
Berufsklasse 8528 :									
2079	Selbständige	männl.	1	1	-	-	-	-	-
2080		weibl.	-	-	-	-	-	-	-
2081	Abhängige	männl.	2	2	-	-	-	-	2
2082		weibl.	-	-	-	-	-	-	-
2083	Zusammen	männl.	3	3	-	-	-	-	2
2084		weibl.	-	-	-	-	-	-	-
Berufsklasse 8541 :									
2085	Selbständige	männl.	106	106	12	-	-	-	5
2086		weibl.	10	10	1	-	-	-	-
2087	Abhängige	männl.	681	645	44	36	-	6	41
2088		weibl.	132	129	27	3	-	1	22
2089	Zusammen	männl.	787	751	56	36	-	6	46
2090		weibl.	142	139	28	3	-	1	22

1) Ohne Soldaten.

sowie nach der Beteiligung am Erwerbsleben und nach Altersgruppen

Von den Erwerbspersonen ¹⁾ standen im Alter von ... Jahren											Lfd. Nr.
25 bis unter 30	30 bis unter 35	35 bis unter 40	40 bis unter 45	45 bis unter 50	50 bis unter 55	55 bis unter 60	60 bis unter 65	65 bis unter 70	70 und mehr	ohne Angabe	
8	9	10	11	12	13	14	15	16	17	18	
Schauspieler, Spielleiter											
-	2	1	1	2	2	1	4	-	-	-	2049
-	2	1	2	-	-	-	1	-	1	-	2050
10	27	14	5	6	14	10	9	4	-	-	2051
11	8	6	9	5	6	4	3	-	-	-	2052
10	29	15	6	8	16	11	13	4	-	-	2053
11	10	7	11	5	6	4	4	-	1	-	2054
Sänger											
-	2	1	1	-	-	-	-	-	-	-	2055
-	4	-	-	-	1	-	1	-	-	-	2056
9	15	14	7	6	5	9	7	-	-	-	2057
15	23	11	11	4	1	1	-	-	-	-	2058
9	17	15	8	6	5	9	7	-	-	-	2059
15	27	11	11	4	2	1	1	-	-	-	2060
Tänzer											
-	-	-	-	-	-	-	-	-	-	-	2061
1	-	-	-	2	2	-	-	-	-	-	2062
2	3	-	1	-	1	-	1	-	-	-	2063
12	4	2	4	3	-	-	-	-	-	-	2064
2	3	-	1	-	1	-	1	-	-	-	2065
13	4	2	4	5	2	-	-	-	-	-	2066
Artist											
2	2	4	2	4	4	2	1	-	2	-	2067
1	1	4	-	-	1	-	-	-	-	-	2068
3	-	1	1	3	1	3	2	-	-	-	2069
-	1	3	-	-	2	-	-	-	-	-	2070
5	2	5	3	7	5	5	3	-	2	-	2071
1	2	7	-	-	3	-	-	-	-	-	2072
Schausteller											
5	5	11	1	10	17	9	10	2	1	-	2073
-	1	2	4	3	3	2	-	1	1	-	2074
3	4	1	1	-	1	1	1	-	-	-	2075
1	1	2	-	-	1	1	-	-	-	-	2076
8	9	12	2	10	18	10	11	2	1	-	2077
1	2	4	4	3	4	3	-	1	1	-	2078
Berufssportler											
1	-	-	-	-	-	-	-	-	-	-	2079
-	-	-	-	-	-	-	-	-	-	-	2080
-	-	-	-	-	-	-	-	-	-	-	2081
-	-	-	-	-	-	-	-	-	-	-	2082
1	-	-	-	-	-	-	-	-	-	-	2083
-	-	-	-	-	-	-	-	-	-	-	2084
Musiker											
4	7	6	11	12	22	21	11	5	2	-	2085
-	3	-	2	1	2	1	1	-	-	-	2086
54	100	92	65	77	103	83	39	16	5	-	2087
13	16	16	10	17	20	7	6	3	1	-	2088
58	107	98	76	89	125	104	50	21	7	-	2089
13	19	16	12	18	22	8	7	3	1	-	2090

Lfd. Nr.	Stellung im Beruf	Geschlecht	Erwerbspersonen ¹⁾				unter 15	15 bis unter 20	20 bis unter 25
			insgesamt	Erwerbstätige	davon				
					darunter mit weiterer Tätigkeit	Erwerbslose			
1	2	3	4	5	6	7			
Berufsklasse 8551 :									
2091	Selbständige	männl.	40	40	2	-	-	1	
2092		weibl.	15	15	-	-	-	-	
2093	Abhängige	männl.	123	121	2	2	11	13	
2094		weibl.	94	92	3	2	24	37	
2095	Zusammen	männl.	163	161	4	2	11	14	
2096		weibl.	109	107	3	2	24	37	
Berufsklasse 8553 : Kunst									
2097	Selbständige	männl.	9	9	-	-	-	-	
2098		weibl.	16	16	-	-	-	-	
2099	Abhängige	männl.	4	4	-	-	-	-	
2100		weibl.	24	23	-	1	2	6	
2101	Zusammen	männl.	13	13	-	-	-	-	
2102		weibl.	40	39	-	1	2	6	
Berufsklasse 8558 : Übrige									
2103	Selbständige	männl.	-	-	-	-	-	-	
2104		weibl.	2	2	-	-	-	-	
2105	Abhängige	männl.	1	1	-	-	-	-	
2106		weibl.	12	12	-	-	2	7	
2107	Zusammen	männl.	1	1	-	-	-	-	
2108		weibl.	14	14	-	-	2	7	
Berufsklasse 9111 : Mithelfender Familienangehöriger									
2109	Mithelfende Familienangehörige	männl.	3 219	3 219	285	-	3	192	553
2110		weibl.	24 275	24 275	993	-	4	465	1 381
Berufsklasse 9211 : Lehrling mit									
2111	Abhängige	männl.	105	105	2	-	1	104	-
2112		weibl.	4	4	-	-	-	3	1
Berufsklasse 9214 : Praktikant,									
2113	Abhängige	männl.	396	392	9	4	1	149	208
2114		weibl.	219	219	3	-	-	153	59
Berufsklasse 9216 :									
2115	Abhängige	männl.	261	3	-	258	13	247	1
2116		weibl.	278	24	-	254	10	268	-
Berufsklasse 9231 : Arbeitskräfte ohne nähere									
2117	Selbständige	männl.	-	-	-	-	-	-	-
2118		weibl.	2	2	1	-	-	-	-
2119	Abhängige	männl.	966	613	5	353	-	70	213
2120		weibl.	735	423	2	312	1	104	216
2121	Zusammen	männl.	966	613	5	353	-	70	213
2122		weibl.	737	425	3	312	1	104	216
Berufsklassen									
2123	Selbständige	männl.	106 026	106 026	6 920	-	-	26	1 257
2124		weibl.	20 046	20 046	768	-	-	10	307
2125	Mithelfende Familienangehörige	männl.	16 405	16 405	469	-	41	2 147	4 352
2126		weibl.	74 717	74 717	1 392	-	43	2 406	6 359
2127	Abhängige	männl.	512 403	508 576	16 591	3 827	243	62 798	74 037
2128		weibl.	256 542	253 513	2 885	3 029	222	56 864	61 193
2129	Insgesamt	männl.	634 834	631 007	23 980	3 827	284	64 971	79 646
2130		weibl.	351 305	348 276	5 045	3 029	265	59 280	67 859

1) Ohne Soldaten.

sowie nach der Beteiligung am Erwerbsleben und nach Altersgruppen

Von den Erwerbspersonen ¹⁾ standen im Alter von ... Jahren											Lfd. Nr.
25 bis unter 30	30 bis unter 35	35 bis unter 40	40 bis unter 45	45 bis unter 50	50 bis unter 55	55 bis unter 60	60 bis unter 65	65 bis unter 70	70 und mehr	ohne Angabe	
8	9	10	11	12	13	14	15	16	17	18	
Nachsichaffende Zeichner											
4	4	7	7	8	1	5	-	2	1	-	2091
5	2	2	1	2	1	2	-	-	-	-	2092
18	13	13	14	12	18	5	2	3	1	-	2093
7	7	7	2	4	1	5	-	-	-	-	2094
22	17	20	21	20	19	10	2	5	2	-	2095
12	9	9	3	6	2	7	-	-	-	-	2096
gewerbl. ohne nähere Angabe											
-	-	2	1	1	1	2	1	-	1	-	2097
-	3	4	1	1	3	-	1	3	-	-	2098
1	-	1	-	1	-	-	-	-	1	-	2099
2	4	3	-	-	3	3	-	1	-	-	2100
1	-	3	1	2	1	2	1	-	2	-	2101
2	7	7	1	1	6	3	1	4	-	-	2102
künstlerische Hilfsberufe											
-	-	-	-	-	-	-	-	-	-	-	2103
2	-	-	-	-	-	-	-	-	-	-	2104
-	-	-	-	-	1	-	-	-	-	-	2105
2	-	-	-	-	1	-	-	-	-	-	2106
-	-	-	-	-	1	-	-	-	-	-	2107
4	-	-	-	-	1	-	-	-	-	-	2108
außerhalb der Wirtschaftsabteilung Land- und Forstwirtschaft											
385	308	214	182	265	317	237	205	180	178	-	2109
1 676	2 370	3 395	2 925	3 559	3 411	2 443	1 534	720	392	-	2110
noch nicht feststehendem Lehrberuf											
-	-	-	-	-	-	-	-	-	-	-	2111
-	-	-	-	-	-	-	-	-	-	-	2112
Volontär mit noch nicht feststehendem Beruf											
26	10	-	2	-	-	-	-	-	-	-	2113
5	2	-	-	-	-	-	-	-	-	-	2114
Schulentlassener (arbeitsuchend)											
-	-	-	-	-	-	-	-	-	-	-	2115
-	-	-	-	-	-	-	-	-	-	-	2116
Tätigkeitsangabe, soweit nicht an anderer Stelle eingeordnet											
-	-	-	-	-	1	-	1	-	-	-	2117
-	-	-	-	-	-	-	-	-	-	-	2118
148	97	76	44	55	86	85	76	12	4	-	2119
90	59	47	42	39	62	48	22	5	-	-	2120
148	97	76	44	55	86	85	76	12	4	-	2121
90	59	47	42	39	63	48	23	5	-	-	2122
zusammen											
4 763	8 665	10 284	9 317	13 351	16 403	16 335	12 212	6 832	6 576	5	2123
629	1 068	1 892	2 018	3 083	3 483	2 880	2 080	1 305	1 291	-	2124
3 126	1 742	742	392	458	507	557	644	813	882	2	2125
6 836	7 830	9 499	7 506	9 282	9 630	7 421	4 568	2 121	1 216	-	2126
62 123	53 252	45 301	34 403	44 651	51 101	47 992	30 464	4 438	1 551	49	2127
25 549	17 887	21 511	17 690	18 937	17 469	12 777	5 153	984	304	2	2128
70 012	63 659	56 327	44 112	58 460	68 011	64 884	43 320	12 083	9 009	56	2129
33 014	26 785	32 902	27 214	31 302	30 582	23 078	11 801	4 410	2 811	2	2130

Altersjahr/-gruppe Familienstand	Ge- schlecht	Nichterwerbs- personen insgesamt	davon mit Überwiegendem			
			Rente u. dgl.	davon		
				Sozialver- sicherungsrente, Pension u. dgl.	eigenes Vermögen u. dgl.	sonstige Unterhaltsquellen
		1	2	3	4	5
unter 15 Jahre -ledig-	männl.	250 236	3 962	3 075	12	875
	weibl.	237 157	3 353	2 426	11	916
	insg.	487 393	7 315	5 501	23	1 791
15 bis unter 16 Jahre						
	ledig					
ledig	männl.	7 199	254	214	1	39
	weibl.	7 160	314	200	-	114
	insg.	14 359	568	414	1	153
verheiratet	männl.	-	-	-	-	-
	weibl.	5	-	-	-	-
	insg.	5	-	-	-	-
verwitwet	männl.	-	-	-	-	-
	weibl.	-	-	-	-	-
	insg.	-	-	-	-	-
geschieden	männl.	-	-	-	-	-
	weibl.	-	-	-	-	-
	insg.	-	-	-	-	-
ohne Angabe	männl.	-	-	-	-	-
	weibl.	-	-	-	-	-
	insg.	-	-	-	-	-
Zusammen	männl.	7 199	254	214	1	39
	weibl.	7 165	314	200	-	114
	insg.	14 364	568	414	1	153
16 bis unter 17 Jahre						
	ledig					
ledig	männl.	4 704	229	187	1	41
	weibl.	4 930	276	177	-	99
	insg.	9 634	505	364	1	140
verheiratet	männl.	-	-	-	-	-
	weibl.	22	-	-	-	-
	insg.	22	-	-	-	-
verwitwet	männl.	-	-	-	-	-
	weibl.	-	-	-	-	-
	insg.	-	-	-	-	-
geschieden	männl.	-	-	-	-	-
	weibl.	-	-	-	-	-
	insg.	-	-	-	-	-
ohne Angabe	männl.	-	-	-	-	-
	weibl.	2	-	-	-	-
	insg.	2	-	-	-	-
Zusammen	männl.	4 704	229	187	1	41
	weibl.	4 954	276	177	-	99
	insg.	9 658	505	364	1	140
17 bis unter 18 Jahre						
	ledig					
ledig	männl.	3 626	218	160	2	56
	weibl.	3 577	309	199	1	109
	insg.	7 203	527	359	3	165
verheiratet	männl.	-	-	-	-	-
	weibl.	147	-	-	-	-
	insg.	147	-	-	-	-
verwitwet	männl.	-	-	-	-	-
	weibl.	2	2	2	-	-
	insg.	2	2	2	-	-
geschieden	männl.	-	-	-	-	-
	weibl.	-	-	-	-	-
	insg.	-	-	-	-	-
ohne Angabe	männl.	-	-	-	-	-
	weibl.	-	-	-	-	-
	insg.	-	-	-	-	-
Zusammen	männl.	3 626	218	160	2	56
	weibl.	3 726	311	201	1	109
	insg.	7 352	529	361	3	165

sowie nach dem Überwiegenden Lebensunterhalt

Lebensunterhalt durch					Ge- schlecht	Altersjahr/-gruppe Familienstand
Angehörige	davon					
	von Erwerbspersonen mit Überwiegendem Lebensunterhalt durch		von Nichterwerbs- personen	ohne Angabe des Überwiegenden Lebensunterhalts des Ernährers		
6	Erwerbstätigkeit oder Arbeitslosen- geld/-hilfe 7	Rente u. dgl. 8			9	10
246 274	228 107	1 630	12 988	3 549	männl.	unter 15 Jahre -ledig-
233 804	216 873	1 595	12 474	2 862	weibl.	
480 078	444 980	3 225	25 462	6 411	insg.	
6 945	5 802	107	689	347	männl.	15 bis unter 16 Jahre ledig
6 846	5 708	114	775	249	weibl.	
13 791	11 510	221	1 464	596	insg.	
-	-	-	-	-	männl.	verheiratet
5	5	-	-	-	weibl.	
5	5	-	-	-	insg.	
-	-	-	-	-	männl.	verwitwet
-	-	-	-	-	weibl.	
-	-	-	-	-	insg.	
-	-	-	-	-	männl.	geschieden
-	-	-	-	-	weibl.	
-	-	-	-	-	insg.	
-	-	-	-	-	männl.	ohne Angabe
-	-	-	-	-	weibl.	
-	-	-	-	-	insg.	
6 945	5 802	107	689	347	männl.	Zusammen
6 851	5 713	114	775	249	weibl.	
13 796	11 515	221	1 464	596	insg.	
4 475	3 554	63	504	354	männl.	16 bis unter 17 Jahre ledig
4 654	3 722	72	624	236	weibl.	
9 129	7 276	135	1 128	590	insg.	
-	-	-	-	-	männl.	verheiratet
22	19	-	1	2	weibl.	
22	19	-	1	2	insg.	
-	-	-	-	-	männl.	verwitwet
-	-	-	-	-	weibl.	
-	-	-	-	-	insg.	
-	-	-	-	-	männl.	geschieden
-	-	-	-	-	weibl.	
-	-	-	-	-	insg.	
-	-	-	-	-	männl.	ohne Angabe
2	-	-	-	2	weibl.	
2	-	-	-	2	insg.	
4 475	3 554	63	504	354	männl.	Zusammen
4 678	3 741	72	625	240	weibl.	
9 153	7 295	135	1 129	594	insg.	
3 408	2 624	46	379	359	männl.	17 bis unter 18 Jahre ledig
3 268	2 470	69	474	255	weibl.	
6 676	5 094	115	853	614	insg.	
-	-	-	-	-	männl.	verheiratet
147	131	-	1	15	weibl.	
147	131	-	1	15	insg.	
-	-	-	-	-	männl.	verwitwet
-	-	-	-	-	weibl.	
-	-	-	-	-	insg.	
-	-	-	-	-	männl.	geschieden
-	-	-	-	-	weibl.	
-	-	-	-	-	insg.	
-	-	-	-	-	männl.	ohne Angabe
-	-	-	-	-	weibl.	
-	-	-	-	-	insg.	
3 408	2 624	46	379	359	männl.	Zusammen
3 415	2 601	69	475	270	weibl.	
6 823	5 225	115	854	629	insg.	

Altersjahr/-gruppe Familienstand	Geschlecht	Nichterwerbs- personen insgesamt	davon mit Überwiegendem			
			Rente u. dgl.	davon		
				Sozialver- sicherungsrente, Pension u. dgl.	eigenes Vermögen u. dgl.	sonstige Unterhaltsquellen
1	2	3	4	5		
18 bis unter 19 Jahre						
ledig	männl.	2 502	221	176	2	43
	weibl.	2 624	208	153	2	53
	insg.	5 126	429	329	4	96
verheiratet	männl.	1	1	1	—	—
	weibl.	431	2	2	—	—
	insg.	432	3	3	—	—
verwitwet	männl.	—	—	—	—	—
	weibl.	—	—	—	—	—
	insg.	—	—	—	—	—
geschieden	männl.	—	—	—	—	—
	weibl.	—	—	—	—	—
	insg.	—	—	—	—	—
ohne Angabe	männl.	2	2	—	—	2
	weibl.	2	—	—	—	—
	insg.	4	2	—	—	2
Zusammen	männl.	2 505	224	177	2	45
	weibl.	3 057	210	155	2	53
	insg.	5 562	434	332	4	98
19 bis unter 20 Jahre						
ledig	männl.	1 925	215	170	7	38
	weibl.	2 265	220	188	4	28
	insg.	4 190	435	358	11	66
verheiratet	männl.	2	—	—	—	—
	weibl.	1 152	3	3	—	—
	insg.	1 154	3	3	—	—
verwitwet	männl.	—	—	—	—	—
	weibl.	2	1	1	—	—
	insg.	2	1	1	—	—
geschieden	männl.	—	—	—	—	—
	weibl.	4	2	—	—	2
	insg.	4	2	—	—	2
ohne Angabe	männl.	1	1	1	—	—
	weibl.	—	—	—	—	—
	insg.	1	1	1	—	—
Zusammen	männl.	1 928	216	171	7	38
	weibl.	3 423	226	192	4	30
	insg.	5 351	442	363	11	68
20 bis unter 21 Jahre						
ledig	männl.	1 641	286	198	18	70
	weibl.	1 686	206	155	11	40
	insg.	3 327	492	353	29	110
verheiratet	männl.	7	3	3	—	—
	weibl.	2 148	9	7	—	2
	insg.	2 155	12	10	—	2
verwitwet	männl.	2	—	—	—	—
	weibl.	6	5	5	—	—
	insg.	8	5	5	—	—
geschieden	männl.	—	—	—	—	—
	weibl.	5	2	2	—	—
	insg.	5	2	2	—	—
ohne Angabe	männl.	1	—	—	—	—
	weibl.	—	—	—	—	—
	insg.	1	—	—	—	—
Zusammen	männl.	1 651	289	201	18	70
	weibl.	3 845	222	169	11	42
	insg.	5 496	511	370	29	112

sowie nach dem Überwiegenden Lebensunterhalt

Lebensunterhalt durch					Geschlecht	Altersjahr/-gruppe Familienstand
Angehörige	davon					
	von Erwerbspersonen mit überwiegendem Lebensunterhalt durch		von Nichterwerbs- personen	ohne Angabe des Überwiegenden Lebensunterhalts des Ernährers		
6	Erwerbstätigkeit oder Arbeitslosen- geld/-hilfe 7	Rente u. dgl. 8			9	10
						18 bis unter 19 Jahre
2 281	1 664	45	275	297	männl.	ledig
2 416	1 728	42	321	325	weibl.	
4 697	3 392	87	596	622	insg.	
-	-	-	-	-	männl.	verheiratet
429	389	1	2	37	weibl.	
429	389	1	2	37	insg.	
-	-	-	-	-	männl.	verwitwet
-	-	-	-	-	weibl.	
-	-	-	-	-	insg.	
-	-	-	-	-	männl.	geschieden
-	-	-	-	-	weibl.	
-	-	-	-	-	insg.	
-	-	-	-	-	männl.	ohne Angabe
2	-	-	-	2	weibl.	
2	-	-	-	2	insg.	
2 281	1 664	45	275	297	männl.	Zusammen
2 847	2 117	43	323	364	weibl.	
5 128	3 781	88	598	661	insg.	
						19 bis unter 20 Jahre
1 710	1 099	23	234	354	männl.	ledig
2 045	1 227	26	300	492	weibl.	
3 755	2 326	49	534	846	insg.	
2	1	-	-	1	männl.	verheiratet
1 149	1 052	1	9	87	weibl.	
1 151	1 053	1	9	88	insg.	
-	-	-	-	-	männl.	verwitwet
1	1	-	-	-	weibl.	
1	1	-	-	-	insg.	
-	-	-	-	-	männl.	geschieden
2	2	-	-	-	weibl.	
2	2	-	-	-	insg.	
-	-	-	-	-	männl.	ohne Angabe
-	-	-	-	-	weibl.	
-	-	-	-	-	insg.	
1 712	1 100	23	234	355	männl.	Zusammen
3 197	2 282	27	309	579	weibl.	
4 909	3 382	50	543	934	insg.	
						20 bis unter 21 Jahre
1 355	714	16	175	450	männl.	ledig
1 480	750	25	202	503	weibl.	
2 835	1 464	41	377	953	insg.	
4	3	-	1	-	männl.	verheiratet
2 139	2 012	-	20	107	weibl.	
2 143	2 015	-	21	107	insg.	
2	-	-	-	2	männl.	verwitwet
1	-	-	1	-	weibl.	
3	-	-	1	2	insg.	
-	-	-	-	-	männl.	geschieden
3	2	-	-	1	weibl.	
3	2	-	-	1	insg.	
1	-	-	-	1	männl.	ohne Angabe
-	-	-	-	-	weibl.	
1	-	-	-	1	insg.	
1 362	717	16	176	453	männl.	Zusammen
3 623	2 764	25	223	611	weibl.	
4 985	3 481	41	399	1 064	insg.	

Altersjahr/-gruppe Familienstand	Geschlecht	Nichterwerbs- personen insgesamt	davon mit Überwiegendem			
			Rente u. dgl.	davon		
				Sozialver- sicherungsrente, Pension u. dgl.	eigenes Vermögen u. dgl.	sonstige Unterhaltsquellen
1	2	3	4	5		
21 bis unter 22 Jahre						
ledig	männl.	1 766	340	216	26	98
	weibl.	1 391	211	144	10	57
	insg.	3 157	551	360	36	155
verheiratet	männl.	22	9	1	1	7
	weibl.	3 864	16	13	2	1
	insg.	3 886	25	14	3	8
verwitwet	männl.	-	-	-	-	-
	weibl.	8	7	7	-	-
	insg.	8	7	7	-	-
geschieden	männl.	1	1	-	-	1
	weibl.	18	14	8	-	6
	insg.	19	15	8	-	7
ohne Angabe	männl.	-	-	-	-	-
	weibl.	-	-	-	-	-
	insg.	-	-	-	-	-
Zusammen	männl.	1 789	350	217	27	106
	weibl.	5 281	248	172	12	64
	insg.	7 070	598	389	39	170
22 bis unter 23 Jahre						
ledig	männl.	1 835	413	224	62	127
	weibl.	1 067	180	138	3	39
	insg.	2 902	593	362	65	166
verheiratet	männl.	51	17	6	2	9
	weibl.	5 009	15	9	-	6
	insg.	5 060	32	15	2	15
verwitwet	männl.	-	-	-	-	-
	weibl.	12	12	12	-	-
	insg.	12	12	12	-	-
geschieden	männl.	1	1	-	-	1
	weibl.	25	20	9	-	11
	insg.	26	21	9	-	12
ohne Angabe	männl.	1	-	-	-	-
	weibl.	1	-	-	-	-
	insg.	2	-	-	-	-
Zusammen	männl.	1 888	431	230	64	137
	weibl.	6 114	227	168	3	56
	insg.	8 002	658	398	67	193
23 bis unter 24 Jahre						
ledig	männl.	1 654	428	218	76	134
	weibl.	763	174	121	13	40
	insg.	2 417	602	339	89	174
verheiratet	männl.	103	48	19	10	19
	weibl.	6 060	25	18	4	3
	insg.	6 163	73	37	14	22
verwitwet	männl.	1	1	1	-	-
	weibl.	12	10	10	-	-
	insg.	13	11	11	-	-
geschieden	männl.	-	-	-	-	-
	weibl.	30	27	13	-	14
	insg.	30	27	13	-	14
ohne Angabe	männl.	-	-	-	-	-
	weibl.	-	-	-	-	-
	insg.	-	-	-	-	-
Zusammen	männl.	1 758	477	238	86	153
	weibl.	6 865	236	162	17	57
	insg.	8 623	713	400	103	210

sowie nach dem überwiegenden Lebensunterhalt

Lebensunterhalt durch					Geschlecht	Altersjahr/-gruppe Familienstand
Angehörige	davon					
	von Erwerbspersonen mit Überwiegendem Lebensunterhalt durch		von Nichterwerbs- personen	ohne Angabe des Überwiegenden Lebensunterhalts des Ernährers		
Erwerbstätigkeit oder Arbeitslosen- geld/-hilfe	Rente u. dgl.	6			7	8
21 bis unter 22 Jahre						
1 426	647	16	158	605	männl.	ledig
1 180	602	18	156	404	weibl.	
2 606	1 249	34	314	1 009	insg.	
13	6	-	1	6	männl.	verheiratet
3 848	3 673	1	19	155	weibl.	
3 861	3 679	1	20	161	insg.	
-	-	-	-	-	männl.	verwitwet
1	-	-	1	-	weibl.	
1	-	-	1	-	insg.	
-	-	-	-	-	männl.	geschieden
4	1	-	2	1	weibl.	
4	1	-	2	1	insg.	
-	-	-	-	-	männl.	ohne Angabe
-	-	-	-	-	weibl.	
-	-	-	-	-	insg.	
1 439	653	16	159	611	männl.	Zusammen
5 033	4 276	19	178	560	weibl.	
6 472	4 929	35	337	1 171	insg.	
22 bis unter 23 Jahre						
1 422	646	12	142	622	männl.	ledig
887	446	14	114	313	weibl.	
2 309	1 092	26	256	935	insg.	
34	20	1	-	13	männl.	verheiratet
4 994	4 802	6	48	138	weibl.	
5 028	4 822	7	48	151	insg.	
-	-	-	-	-	männl.	verwitwet
-	-	-	-	-	weibl.	
-	-	-	-	-	insg.	
-	-	-	-	-	männl.	geschieden
5	1	-	3	1	weibl.	
5	1	-	3	1	insg.	
1	-	-	-	1	männl.	ohne Angabe
1	-	-	-	1	weibl.	
2	-	-	-	2	insg.	
1 457	666	13	142	636	männl.	Zusammen
5 887	5 249	20	165	453	weibl.	
7 344	5 915	33	307	1 089	insg.	
23 bis unter 24 Jahre						
1 226	561	13	126	526	männl.	ledig
589	260	7	97	225	weibl.	
1 815	821	20	223	751	insg.	
55	39	-	2	14	männl.	verheiratet
6 035	5 870	3	37	125	weibl.	
6 090	5 909	3	39	139	insg.	
-	-	-	-	-	männl.	verwitwet
2	2	-	-	-	weibl.	
2	2	-	-	-	insg.	
-	-	-	-	-	männl.	geschieden
3	2	-	1	-	weibl.	
3	2	-	1	-	insg.	
-	-	-	-	-	männl.	ohne Angabe
-	-	-	-	-	weibl.	
-	-	-	-	-	insg.	
1 281	600	13	128	540	männl.	Zusammen
6 629	6 134	10	135	350	weibl.	
7 910	6 734	23	263	890	insg.	

Altersjahr/-gruppe Familienstand	Geschlecht	Nichterwerbs- personen insgesamt	davon mit Überwiegendem			
			Rente u. dgl.	davon		
				Sozialver- sicherungsrente, Pension u. dgl.	eigenes Vermögen u. dgl.	sonstige Unterhaltsquellen
1	2	3	4	5		
24 bis unter 25 Jahre						
ledig	männl.	1 301	379	185	64	130
	weibl.	587	158	122	7	29
	insg.	1 888	537	307	71	159
verheiratet	männl.	135	65	24	17	24
	weibl.	6 957	28	20	4	4
	insg.	7 092	93	44	21	28
verwitwet	männl.	-	-	-	-	-
	weibl.	19	19	19	-	-
	insg.	19	19	19	-	-
geschieden	männl.	2	-	-	-	-
	weibl.	48	40	18	-	22
	insg.	50	40	18	-	22
ohne Angabe	männl.	2	-	-	-	-
	weibl.	-	-	-	-	-
	insg.	2	-	-	-	-
Zusammen	männl.	1 440	444	209	81	154
	weibl.	7 611	245	179	11	55
	insg.	9 051	689	388	92	209
25 bis unter 30 Jahre						
ledig	männl.	2 493	904	464	135	305
	weibl.	1 500	594	480	34	80
	insg.	3 993	1 498	944	169	385
verheiratet	männl.	576	329	165	81	83
	weibl.	37 259	138	108	18	12
	insg.	37 835	467	273	99	95
verwitwet	männl.	3	3	2	1	-
	weibl.	157	150	144	4	2
	insg.	160	153	146	5	2
geschieden	männl.	27	21	13	1	7
	weibl.	332	289	174	-	115
	insg.	359	310	187	1	122
ohne Angabe	männl.	2	2	1	-	1
	weibl.	1	-	-	-	-
	insg.	3	2	1	-	1
Zusammen	männl.	3 101	1 259	645	218	396
	weibl.	39 249	1 171	906	56	209
	insg.	42 350	2 430	1 551	274	605
30 bis unter 35 Jahre						
ledig	männl.	798	548	469	24	55
	weibl.	1 156	636	567	30	39
	insg.	1 954	1 184	1 036	54	94
verheiratet	männl.	465	391	315	32	44
	weibl.	40 614	176	152	12	12
	insg.	41 079	567	467	44	56
verwitwet	männl.	12	11	11	-	-
	weibl.	372	365	354	10	1
	insg.	384	376	365	10	1
geschieden	männl.	46	40	29	3	8
	weibl.	436	394	247	7	140
	insg.	482	434	276	10	148
ohne Angabe	männl.	1	1	1	-	-
	weibl.	3	2	2	-	-
	insg.	4	3	3	-	-
Zusammen	männl.	1 322	991	825	59	107
	weibl.	42 581	1 573	1 322	59	192
	insg.	43 903	2 564	2 147	118	299

sowie nach dem überwiegenden Lebensunterhalt

Lebensunterhalt durch					Geschlecht	Altersjahr/-gruppe Familienstand
Angehörige	davon					
	von Erwerbspersonen mit überwiegendem Lebensunterhalt durch		von Nichterwerbs- personen	ohne Angabe des überwiegenden Lebensunterhalts des Ernähmers		
6	Erwerbstätigkeit oder Arbeitslosen- geld/-hilfe 7	Rente u. dgl. 8			9	10
24 bis unter 25 Jahre						
922	359	13	88	462	männl.	ledig
429	204	9	65	151	weibl.	
1 351	563	22	153	613	insg.	
70	48	-	3	19	männl.	verheiratet
6 929	6 751	7	49	122	weibl.	
6 999	6 799	7	52	141	insg.	
-	-	-	-	-	männl.	verwitwet
-	-	-	-	-	weibl.	
-	-	-	-	-	insg.	
2	2	-	-	-	männl.	geschieden
8	5	-	1	2	weibl.	
10	7	-	1	2	insg.	
2	-	-	1	1	männl.	ohne Angabe
-	-	-	-	-	weibl.	
2	-	-	1	1	insg.	
996	409	13	92	482	männl.	Zusammen
7 366	6 960	16	115	275	weibl.	
8 362	7 369	29	207	757	insg.	
25 bis unter 30 Jahre						
1 589	594	16	229	750	männl.	ledig
906	473	13	218	202	weibl.	
2 495	1 067	29	447	952	insg.	
247	150	-	12	85	männl.	verheiratet
37 121	36 439	41	277	364	weibl.	
37 368	36 589	41	289	449	insg.	
-	-	-	-	-	männl.	verwitwet
7	6	1	-	-	weibl.	
7	6	1	-	-	insg.	
6	2	-	1	3	männl.	geschieden
43	21	1	7	14	weibl.	
49	23	1	8	17	insg.	
-	-	-	-	-	männl.	ohne Angabe
1	-	-	-	1	weibl.	
1	2	-	-	1	insg.	
1 842	746	16	242	838	männl.	Zusammen
38 078	36 939	56	502	581	weibl.	
39 920	37 685	72	744	1 419	insg.	
30 bis unter 35 Jahre						
250	77	4	94	75	männl.	ledig
520	223	16	228	53	weibl.	
770	300	20	322	128	insg.	
74	49	-	5	20	männl.	verheiratet
40 438	39 617	95	563	163	weibl.	
40 512	39 666	95	568	183	insg.	
1	-	-	-	1	männl.	verwitwet
7	4	-	1	2	weibl.	
8	4	-	1	3	insg.	
6	2	1	-	3	männl.	geschieden
42	15	-	12	15	weibl.	
48	17	1	12	18	insg.	
-	-	-	-	-	männl.	ohne Angabe
1	-	-	-	1	weibl.	
1	-	-	-	1	insg.	
331	128	5	99	99	männl.	Zusammen
41 008	39 859	111	804	234	weibl.	
41 339	39 987	116	903	333	insg.	

Altersjahr/-gruppe Familienstand	Geschlecht	Nichterwerbs- personen insgesamt	davon mit Überwiegendem			
			Rente u. dgl.	davon		
				Sozialver- sicherungsrente, Pension u. dgl.	eigenes Vermögen u. dgl.	sonstige Unterhaltsquellen
1	2	3	4	5		
35 bis unter 40 Jahre						
ledig	männl.	617	500	458	18	24
	weibl.	1 415	918	861	32	25
	insg.	2 032	1 418	1 319	50	49
verheiratet	männl.	887	847	797	20	30
	weibl.	43 757	234	214	12	8
	insg.	44 644	1 081	1 011	32	38
verwitwet	männl.	10	10	8	1	1
	weibl.	1 574	1 561	1 540	19	2
	insg.	1 584	1 571	1 548	20	3
geschieden	männl.	76	72	64	-	8
	weibl.	778	675	459	18	198
	insg.	854	747	523	18	206
ohne Angabe	männl.	2	2	2	-	-
	weibl.	8	7	7	-	-
	insg.	10	9	9	-	-
Zusammen	männl.	1 592	1 431	1 329	39	63
	weibl.	47 532	3 395	3 081	81	233
	insg.	49 124	4 826	4 410	120	296
40 bis unter 45 Jahre						
ledig	männl.	468	411	385	14	12
	weibl.	1 116	781	715	51	15
	insg.	1 584	1 192	1 100	65	27
verheiratet	männl.	927	902	871	17	14
	weibl.	33 545	327	298	21	8
	insg.	34 472	1 229	1 169	38	22
verwitwet	männl.	27	27	27	-	-
	weibl.	4 684	4 640	4 583	53	4
	insg.	4 711	4 667	4 610	53	4
geschieden	männl.	105	101	95	1	5
	weibl.	846	746	521	21	204
	insg.	951	847	616	22	209
ohne Angabe	männl.	2	2	1	-	1
	weibl.	6	5	5	-	-
	insg.	8	7	6	-	1
Zusammen	männl.	1 529	1 443	1 379	32	32
	weibl.	40 197	6 499	6 122	146	231
	insg.	41 726	7 942	7 501	178	263
45 bis unter 50 Jahre						
ledig	männl.	575	532	501	17	14
	weibl.	1 391	1 053	946	73	34
	insg.	1 966	1 585	1 447	90	48
verheiratet	männl.	1 824	1 797	1 714	57	26
	weibl.	40 664	661	606	47	8
	insg.	42 488	2 458	2 320	104	34
verwitwet	männl.	88	87	83	2	2
	weibl.	11 242	11 147	11 021	121	5
	insg.	11 330	11 234	11 104	123	7
geschieden	männl.	196	194	180	6	8
	weibl.	1 317	1 151	773	45	333
	insg.	1 513	1 345	953	51	341
ohne Angabe	männl.	3	3	3	-	-
	weibl.	8	7	7	-	-
	insg.	11	10	10	-	-
Zusammen	männl.	2 686	2 613	2 481	82	50
	weibl.	54 622	14 019	13 353	286	380
	insg.	57 308	16 632	15 834	368	430

sowie nach dem Überwiegenden Lebensunterhalt

Lebensunterhalt durch					Geschlecht	Altersjahr/-gruppe Familienstand
Angehörige	davon					
	von Erwerbspersonen mit überwiegendem Lebensunterhalt durch		von Nichterwerbs- personen	ohne Angabe des Überwiegenden Lebensunterhalts des Ernährers		
6	Erwerbstätigkeit oder Arbeitslosen- geld/-hilfe 7	Rente u. dgl. 8			9	10
						35 bis unter 40 Jahre
117	29	2	58	28	männl.	ledig
497	134	9	286	68	weibl.	
614	163	11	344	96	insg.	
40	25	-	4	11	männl.	verheiratet
43 523	41 989	201	1 151	182	weibl.	
43 563	42 014	201	1 155	193	insg.	
-	-	-	-	-	männl.	verwitwet
13	10	-	3	-	weibl.	
13	10	-	3	-	insg.	
4	1	-	-	3	männl.	geschieden
103	45	2	32	24	weibl.	
107	46	2	32	27	insg.	
-	-	-	-	-	männl.	ohne Angabe
1	-	-	-	1	weibl.	
1	-	-	-	1	insg.	
161	55	2	62	42	männl.	Zusammen
44 137	42 178	212	1 472	275	weibl.	
44 298	42 233	214	1 534	317	insg.	
						40 bis unter 45 Jahre
57	7	1	39	10	männl.	ledig
335	73	8	220	34	weibl.	
392	80	9	259	44	insg.	
25	17	-	3	5	männl.	verheiratet
33 218	31 536	191	1 351	140	weibl.	
33 243	31 553	191	1 354	145	insg.	
-	-	-	-	-	männl.	verwitwet
44	28	-	7	9	weibl.	
44	28	-	7	9	insg.	
4	-	-	-	4	männl.	geschieden
100	50	1	33	16	weibl.	
104	50	1	33	20	insg.	
-	-	-	-	-	männl.	ohne Angabe
1	-	-	-	1	weibl.	
1	-	-	-	1	insg.	
86	24	1	42	19	männl.	Zusammen
33 698	31 687	200	1 611	200	weibl.	
33 784	31 711	201	1 653	219	insg.	
						45 bis unter 50 Jahre
43	3	1	28	11	männl.	ledig
338	64	4	228	42	weibl.	
381	67	5	256	53	insg.	
27	18	-	3	6	männl.	verheiratet
40 003	36 929	278	2 564	232	weibl.	
40 030	36 947	278	2 567	238	insg.	
1	-	-	1	-	männl.	verwitwet
95	71	-	10	14	weibl.	
96	71	-	11	14	insg.	
2	-	-	-	2	männl.	geschieden
166	86	2	45	33	weibl.	
168	86	2	45	35	insg.	
-	-	-	-	-	männl.	ohne Angabe
1	-	-	1	-	weibl.	
1	-	-	1	-	insg.	
73	21	1	32	19	männl.	Zusammen
40 603	37 150	284	2 848	321	weibl.	
40 676	37 171	285	2 880	340	insg.	

Altersjahr/-gruppe Familienstand	Ge- schlecht	Nichterwerbs- personen insgesamt	davon mit überwiegendem			
			Rente u. dgl.	davon		
				Sozialver- sicherungsrente, Pension u. dgl.	eigenes Vermögen u. dgl.	sonstige Unterhaltsquellen
1	2	3	4	5		
50 bis unter 55 Jahre						
ledig	männl.	793	749	704	34	11
	weibl.	1 947	1 557	1 390	147	20
	insg.	2 740	2 306	2 094	181	31
verheiratet	männl.	3 147	3 086	2 914	148	24
	weibl.	44 761	1 122	981	125	16
	insg.	47 908	4 208	3 895	273	40
verwitwet	männl.	204	202	185	16	1
	weibl.	14 051	13 906	13 594	308	4
	insg.	14 255	14 108	13 779	324	5
geschieden	männl.	330	324	302	15	7
	weibl.	1 589	1 407	978	69	360
	insg.	1 919	1 731	1 280	84	367
ohne Angabe	männl.	7	7	7	-	-
	weibl.	19	18	17	1	-
	insg.	26	25	24	1	-
Zusammen	männl.	4 481	4 368	4 112	213	43
	weibl.	62 367	18 010	16 960	650	400
	insg.	66 848	22 378	21 072	863	443
55 bis unter 56 Jahre						
ledig	männl.	156	146	140	6	-
	weibl.	488	409	358	43	8
	insg.	644	555	498	49	8
verheiratet	männl.	833	816	755	53	8
	weibl.	8 465	291	236	52	3
	insg.	9 298	1 107	991	105	11
verwitwet	männl.	51	49	43	5	1
	weibl.	2 828	2 781	2 706	74	1
	insg.	2 879	2 830	2 749	79	2
geschieden	männl.	71	70	64	4	2
	weibl.	341	312	219	19	74
	insg.	412	382	283	23	76
ohne Angabe	männl.	2	2	2	-	-
	weibl.	5	5	5	-	-
	insg.	7	7	7	-	-
Zusammen	männl.	1 113	1 083	1 004	68	11
	weibl.	12 127	3 798	3 524	188	86
	insg.	13 240	4 881	4 528	256	97
56 bis unter 57 Jahre						
ledig	männl.	146	140	128	10	2
	weibl.	493	430	380	46	4
	insg.	639	570	508	56	6
verheiratet	männl.	965	951	875	70	6
	weibl.	8 489	341	294	45	2
	insg.	9 454	1 292	1 169	115	8
verwitwet	männl.	61	61	55	6	-
	weibl.	2 928	2 896	2 801	92	3
	insg.	2 989	2 957	2 856	98	3
geschieden	männl.	94	93	92	1	-
	weibl.	298	271	200	15	56
	insg.	392	364	292	16	56
ohne Angabe	männl.	2	2	2	-	-
	weibl.	3	3	3	-	-
	insg.	5	5	5	-	-
Zusammen	männl.	1 268	1 247	1 152	87	8
	weibl.	12 211	3 941	3 678	198	65
	insg.	13 479	5 188	4 830	285	73

sowie nach dem Überwiegenden Lebensunterhalt

Lebensunterhalt durch					Geschlecht	Altersjahr/-gruppe Familienstand
Angehörige	davon					
	von Erwerbspersonen mit Überwiegendem Lebensunterhalt durch		von Nichterwerbs- personen	ohne Angabe des Überwiegenden Lebensunterhalts des Ernährers		
6	7	8			9	10
	Erwerbstätigkeit oder Arbeitslosen- geld/-hilfe	Rente u. dgl.				
						50 bis unter 55 Jahre
44	9	1	22	12	männl.	ledig
390	107	1	248	34	weibl.	
434	116	2	270	46	insg.	
61	44	-	7	10	männl.	verheiratet
43 639	38 223	445	4 662	309	weibl.	
43 700	38 267	445	4 669	319	insg.	
2	1	-	-	1	männl.	verwitwet
145	111	1	6	27	weibl.	
147	112	1	6	28	insg.	
6	1	-	2	3	männl.	geschieden
182	99	1	37	45	weibl.	
188	100	1	39	48	insg.	
-	-	-	-	-	männl.	ohne Angabe
1	-	-	-	1	weibl.	
1	-	-	-	1	insg.	
113	55	1	31	26	männl.	Zusammen
44 357	38 540	448	4 953	416	weibl.	
44 470	38 595	449	4 984	442	insg.	
						55 bis unter 56 Jahre
10	3	-	3	4	männl.	ledig
79	24	-	49	6	weibl.	
89	27	-	52	10	insg.	
17	15	-	-	2	männl.	verheiratet
8 174	6 621	132	1 358	63	weibl.	
8 191	6 636	132	1 358	65	insg.	
2	1	-	-	1	männl.	verwitwet
47	40	-	-	7	weibl.	
49	41	-	-	8	insg.	
1	-	-	-	1	männl.	geschieden
29	17	-	6	6	weibl.	
30	17	-	6	7	insg.	
-	-	-	-	-	männl.	ohne Angabe
-	-	-	-	-	weibl.	
-	-	-	-	-	insg.	
30	19	-	3	8	männl.	Zusammen
8 329	6 702	132	1 413	82	weibl.	
8 359	6 721	132	1 416	90	insg.	
						56 bis unter 57 Jahre
6	2	-	4	-	männl.	ledig
63	17	-	39	7	weibl.	
69	19	-	43	7	insg.	
14	13	-	1	-	männl.	verheiratet
8 148	6 375	128	1 589	56	weibl.	
8 162	6 388	128	1 590	56	insg.	
-	-	-	-	-	männl.	verwitwet
32	22	-	5	5	weibl.	
32	22	-	5	5	insg.	
1	-	-	-	1	männl.	geschieden
27	15	-	3	9	weibl.	
28	15	-	3	10	insg.	
-	-	-	-	-	männl.	ohne Angabe
-	-	-	-	-	weibl.	
-	-	-	-	-	insg.	
21	15	-	5	1	männl.	Zusammen
8 270	6 429	128	1 636	77	weibl.	
8 291	6 444	128	1 641	78	insg.	

Altersjahr/-gruppe Familienstand	Geschlecht	Nichterwerbs- personen insgesamt	davon mit überwiegendem			
			Rente u. dgl.	davon		
				Sozialver- sicherungsrente, Pension u. dgl.	eigenes Vermögen u. dgl.	sonstige Unterhaltsquellen
1	2	3	4	5		
57 bis unter 58 Jahre						
ledig	männl.	177	167	152	13	2
	weibl.	571	483	432	44	7
	insg.	748	650	584	57	9
verheiratet	männl.	1 052	1 035	946	86	3
	weibl.	8 323	416	361	52	3
	insg.	9 375	1 451	1 307	138	6
verwitwet	männl.	88	87	78	9	—
	weibl.	2 900	2 862	2 766	96	—
	insg.	2 988	2 949	2 844	105	—
geschieden	männl.	98	95	90	5	—
	weibl.	279	256	191	15	50
	insg.	377	351	281	20	50
ohne Angabe	männl.	1	1	1	—	—
	weibl.	5	5	5	—	—
	insg.	6	6	6	—	—
Zusammen	männl.	1 416	1 385	1 267	113	5
	weibl.	12 078	4 022	3 755	207	60
	insg.	13 494	5 407	5 022	320	65
58 bis unter 59 Jahre						
ledig	männl.	183	174	162	9	3
	weibl.	580	519	458	54	7
	insg.	763	693	620	63	10
verheiratet	männl.	1 243	1 224	1 103	118	3
	weibl.	8 347	474	393	79	2
	insg.	9 590	1 698	1 496	197	5
verwitwet	männl.	103	99	92	7	—
	weibl.	3 156	3 097	2 990	104	3
	insg.	3 259	3 196	3 082	111	3
geschieden	männl.	95	95	90	4	1
	weibl.	321	288	230	17	41
	insg.	416	383	320	21	42
ohne Angabe	männl.	1	1	—	1	—
	weibl.	1	1	1	—	—
	insg.	2	2	1	1	—
Zusammen	männl.	1 625	1 593	1 447	139	7
	weibl.	12 405	4 379	4 072	254	53
	insg.	14 030	5 972	5 519	393	60
59 bis unter 60 Jahre						
ledig	männl.	163	159	151	7	1
	weibl.	659	597	528	65	4
	insg.	822	756	679	72	5
verheiratet	männl.	1 449	1 424	1 289	129	6
	weibl.	8 043	529	448	78	3
	insg.	9 492	1 953	1 737	207	9
verwitwet	männl.	110	110	103	7	—
	weibl.	3 325	3 265	3 132	131	2
	insg.	3 435	3 375	3 235	138	2
geschieden	männl.	88	86	78	7	1
	weibl.	369	335	259	20	56
	insg.	457	421	337	27	57
ohne Angabe	männl.	5	4	4	—	—
	weibl.	4	4	4	—	—
	insg.	9	8	8	—	—
Zusammen	männl.	1 815	1 783	1 625	150	8
	weibl.	12 400	4 730	4 371	294	65
	insg.	14 215	6 513	5 996	444	73

sowie nach dem überwiegenden Lebensunterhalt

Lebensunterhalt durch					Geschlecht	Altersjahr/-gruppe Familienstand
Angehörige	davon					
	von Erwerbspersonen mit überwiegendem Lebensunterhalt durch		von Nichterwerbs- personen	ohne Angabe des überwiegenden Lebensunterhalts des Ernährers		
	Erwerbstätigkeit oder Arbeitslosen- geld/-hilfe	Rente u. dgl.				
6	7	8	9	10		
						57 bis unter 58 Jahre
10	4	-	3	3	männl.	ledig
88	34	2	44	8	weibl.	
98	38	2	47	11	insg.	
17	10	-	1	6	männl.	verheiratet
7 907	5 887	131	1 828	61	weibl.	
7 924	5 897	131	1 829	67	insg.	
1	1	-	-	-	männl.	verwitwet
38	29	-	1	8	weibl.	
39	30	-	1	8	insg.	
3	1	1	1	-	männl.	geschieden
23	16	-	3	4	weibl.	
26	17	1	4	4	insg.	
-	-	-	-	-	männl.	ohne Angabe
-	-	-	-	-	weibl.	
-	-	-	-	-	insg.	
31	16	1	5	9	männl.	Zusammen
8 056	5 966	133	1 876	81	weibl.	
8 087	5 982	134	1 881	90	insg.	
						58 bis unter 59 Jahre
9	3	-	3	3	männl.	ledig
61	21	1	30	9	weibl.	
70	24	1	33	12	insg.	
19	15	-	1	3	männl.	verheiratet
7 873	5 461	145	2 204	63	weibl.	
7 892	5 476	145	2 205	66	insg.	
4	3	-	-	1	männl.	verwitwet
59	42	-	4	13	weibl.	
63	45	-	4	14	insg.	
-	-	-	-	-	männl.	geschieden
33	17	-	6	10	weibl.	
33	17	-	6	10	insg.	
-	-	-	-	-	männl.	ohne Angabe
-	-	-	-	-	weibl.	
-	-	-	-	-	insg.	
32	21	-	4	7	männl.	Zusammen
8 026	5 541	146	2 244	95	weibl.	
8 058	5 562	146	2 248	102	insg.	
						59 bis unter 60 Jahre
4	3	-	1	-	männl.	ledig
62	20	-	33	9	weibl.	
66	23	-	34	9	insg.	
25	16	-	1	8	männl.	verheiratet
7 514	4 845	167	2 454	48	weibl.	
7 539	4 861	167	2 455	56	insg.	
-	-	-	-	-	männl.	verwitwet
60	47	-	4	9	weibl.	
60	47	-	4	9	insg.	
2	-	-	-	2	männl.	geschieden
34	18	-	9	7	weibl.	
36	18	-	9	9	insg.	
1	-	-	-	1	männl.	ohne Angabe
-	-	-	-	-	weibl.	
1	-	-	-	1	insg.	
32	19	-	2	11	männl.	Zusammen
7 670	4 930	167	2 500	73	weibl.	
7 702	4 949	167	2 502	84	insg.	

Altersjahr/-gruppe Familienstand	Ge- schlecht	Nichterwerbs- personen insgesamt	davon mit Überwiegendem			
			Rente u. dgl.	davon		
				Sozialver- sicherungsrente, Pension u. dgl.	eigenes Vermögen u. dgl.	sonstige Unterhaltsquellen
1	2	3	4	5		
60 bis unter 61 Jahre						
ledig	männl.	177	174	160	11	3
	weibl.	810	753	674	72	7
	insg.	987	927	834	83	10
verheiratet	männl.	1 805	1 781	1 621	154	6
	weibl.	7 822	712	613	97	2
	insg.	9 627	2 493	2 234	251	8
verwitwet	männl.	160	156	140	15	1
	weibl.	3 645	3 582	3 440	136	6
	insg.	3 805	3 738	3 580	151	7
geschieden	männl.	105	105	96	8	1
	weibl.	386	361	298	14	49
	insg.	491	466	394	22	50
ohne Angabe	männl.	-	-	-	-	-
	weibl.	7	6	6	-	-
	insg.	7	6	6	-	-
Zusammen	männl.	2 247	2 216	2 017	188	11
	weibl.	12 670	5 414	5 031	319	64
	insg.	14 917	7 630	7 048	507	75
61 bis unter 62 Jahre						
ledig	männl.	189	183	169	13	1
	weibl.	945	892	814	71	7
	insg.	1 134	1 075	983	84	8
verheiratet	männl.	2 285	2 254	2 040	207	7
	weibl.	7 882	910	812	97	1
	insg.	10 167	3 164	2 852	304	8
verwitwet	männl.	242	237	208	29	-
	weibl.	3 707	3 634	3 465	169	-
	insg.	3 949	3 871	3 673	198	-
geschieden	männl.	118	117	112	3	2
	weibl.	408	384	318	16	50
	insg.	526	501	430	19	52
ohne Angabe	männl.	1	1	1	-	-
	weibl.	6	6	6	-	-
	insg.	7	7	7	-	-
Zusammen	männl.	2 835	2 792	2 530	252	10
	weibl.	12 948	5 826	5 415	353	58
	insg.	15 783	8 618	7 945	605	68
62 bis unter 63 Jahre						
ledig	männl.	188	179	161	18	-
	weibl.	1 062	1 012	939	68	5
	insg.	1 250	1 191	1 100	86	5
verheiratet	männl.	2 566	2 543	2 315	225	3
	weibl.	7 525	1 059	936	122	1
	insg.	10 091	3 602	3 251	347	4
verwitwet	männl.	255	252	232	20	-
	weibl.	4 068	3 987	3 800	186	1
	insg.	4 323	4 239	4 032	206	1
geschieden	männl.	131	130	124	6	-
	weibl.	397	376	323	19	34
	insg.	528	506	447	25	34
ohne Angabe	männl.	2	2	2	-	-
	weibl.	5	5	5	-	-
	insg.	7	7	7	-	-
Zusammen	männl.	3 142	3 106	2 834	269	3
	weibl.	13 057	6 439	6 003	395	41
	insg.	16 199	9 545	8 837	664	44

sowie nach dem Überwiegenden Lebensunterhalt

Lebensunterhalt durch					Geschlecht	Altersjahr/-gruppe Familienstand
Angehörige	davon					
	von Erwerbspersonen mit Überwiegendem Lebensunterhalt durch		von Nichterwerbs- personen	ohne Angabe des Überwiegenden Lebensunterhalts des Ernährers		
6	Erwerbstätigkeit oder Arbeitslosen- geld/-hilfe 7	Rente u. dgl. 8			9	10
						60 bis unter 61 Jahre
						ledig
3	1	-	1	1	männl.	
57	22	1	25	9	weibl.	
60	23	1	26	10	insg.	
						verheiratet
24	19	-	2	3	männl.	
7 110	4 214	162	2 674	60	weibl.	
7 134	4 233	162	2 676	63	insg.	
						verwitwet
4	4	-	-	-	männl.	
63	48	-	1	14	weibl.	
67	52	-	1	14	insg.	
						geschieden
-	-	-	-	-	männl.	
25	16	-	5	4	weibl.	
25	16	-	5	4	insg.	
						ohne Angabe
-	-	-	-	-	männl.	
1	-	-	-	1	weibl.	
1	-	-	-	1	insg.	
						Zusammen
31	24	-	3	4	männl.	
7 256	4 300	163	2 705	88	weibl.	
7 287	4 324	163	2 708	92	insg.	
						61 bis unter 62 Jahre
						ledig
6	2	-	2	2	männl.	
53	19	1	26	7	weibl.	
59	21	1	28	9	insg.	
						verheiratet
31	19	-	3	9	männl.	
6 972	3 673	192	3 049	58	weibl.	
7 003	3 692	192	3 052	67	insg.	
						verwitwet
5	4	-	-	1	männl.	
73	50	-	2	21	weibl.	
78	54	-	2	22	insg.	
						geschieden
1	-	-	-	1	männl.	
24	14	-	5	5	weibl.	
25	14	-	5	6	insg.	
						ohne Angabe
-	-	-	-	-	männl.	
-	-	-	-	-	weibl.	
-	-	-	-	-	insg.	
						Zusammen
43	25	-	5	13	männl.	
7 122	3 756	193	3 082	91	weibl.	
7 165	3 781	193	3 087	104	insg.	
						62 bis unter 63 Jahre
						ledig
9	4	-	3	2	männl.	
50	15	1	23	11	weibl.	
59	19	1	26	13	insg.	
						verheiratet
23	17	-	2	4	männl.	
6 466	2 952	189	3 288	37	weibl.	
6 489	2 969	189	3 290	41	insg.	
						verwitwet
3	3	-	-	-	männl.	
81	66	-	-	15	weibl.	
84	69	-	-	15	insg.	
						geschieden
1	-	-	-	1	männl.	
21	10	-	5	6	weibl.	
22	10	-	5	7	insg.	
						ohne Angabe
-	-	-	-	-	männl.	
-	-	-	-	-	weibl.	
-	-	-	-	-	insg.	
						Zusammen
36	24	-	5	7	männl.	
6 618	3 043	190	3 316	69	weibl.	
6 654	3 067	190	3 321	76	insg.	

Altersjahr/-gruppe Familienstand	Geschlecht	Nichterwerbs- personen insgesamt	davon mit überwiegendem			
			Rente u. dgl.	davon		
				Sozialver- sicherungsrente, Pension u. dgl.	eigenes Vermögen u. dgl.	sonstige Unterhaltsquellen
1	2	3	4	5		
63 bis unter 64 Jahre						
ledig	männl.	203	199	190	6	3
	weibl.	1 127	1 086	1 018	63	5
	insg.	1 330	1 285	1 208	69	8
verheiratet	männl.	2 872	2 844	2 614	223	7
	weibl.	7 500	1 216	1 108	108	-
	insg.	10 372	4 060	3 722	331	7
verwitwet	männl.	331	328	298	29	1
	weibl.	4 119	4 046	3 852	191	3
	insg.	4 450	4 374	4 150	220	4
geschieden	männl.	131	131	127	1	3
	weibl.	423	401	358	10	33
	insg.	554	532	485	11	36
ohne Angabe	männl.	-	-	-	-	-
	weibl.	6	6	6	-	-
	insg.	6	6	6	-	-
Zusammen	männl.	3 537	3 502	3 229	259	14
	weibl.	13 175	6 755	6 342	372	41
	insg.	16 712	10 257	9 571	631	55
64 bis unter 65 Jahre						
ledig	männl.	230	227	215	11	1
	weibl.	1 036	995	920	70	5
	insg.	1 266	1 222	1 135	81	6
verheiratet	männl.	3 153	3 116	2 887	223	6
	weibl.	7 236	1 353	1 219	133	1
	insg.	10 389	4 469	4 106	356	7
verwitwet	männl.	355	348	322	25	1
	weibl.	4 450	4 374	4 172	197	5
	insg.	4 805	4 722	4 494	222	6
geschieden	männl.	134	134	128	6	-
	weibl.	438	424	367	20	37
	insg.	572	558	495	26	37
ohne Angabe	männl.	2	2	2	-	-
	weibl.	4	4	4	-	-
	insg.	6	6	6	-	-
Zusammen	männl.	3 874	3 827	3 554	265	8
	weibl.	13 164	7 150	6 682	420	48
	insg.	17 038	10 977	10 236	685	56
65 bis unter 66 Jahre						
ledig	männl.	272	268	256	10	2
	weibl.	1 238	1 207	1 144	57	6
	insg.	1 510	1 475	1 400	67	8
verheiratet	männl.	5 302	5 270	5 007	260	3
	weibl.	6 707	1 726	1 588	137	1
	insg.	12 009	6 996	6 595	397	4
verwitwet	männl.	630	626	591	34	1
	weibl.	4 572	4 493	4 284	206	3
	insg.	5 202	5 119	4 875	240	4
geschieden	männl.	157	157	154	3	-
	weibl.	421	405	365	14	26
	insg.	578	562	519	17	26
ohne Angabe	männl.	2	2	1	1	-
	weibl.	5	5	5	-	-
	insg.	7	7	6	1	-
Zusammen	männl.	6 363	6 323	6 009	308	6
	weibl.	12 943	7 836	7 386	414	36
	insg.	19 306	14 159	13 395	722	42

sowie nach dem überwiegenden Lebensunterhalt

Lebensunterhalt durch					Geschlecht	Altersjahr/-gruppe Familienstand
Angehörige	davon					
	von Erwerbspersonen mit überwiegendem Lebensunterhalt durch		von Nichterwerbs- personen	ohne Angabe des überwiegenden Lebensunterhalts des Ernährers		
6	Erwerbstätigkeit oder Arbeitslosen- geld/-hilfe 7	Rente u. dgl. 8			9	10
						63 bis unter 64 Jahre
4	3	-	-	1	männl.	ledig
41	12	1	18	10	weibl.	
45	15	1	18	11	insg.	
28	15	-	3	10	männl.	verheiratet
6 284	2 515	190	3 537	42	weibl.	
6 312	2 530	190	3 540	52	insg.	
3	2	-	-	1	männl.	verwitwet
73	45	-	-	28	weibl.	
76	47	-	-	29	insg.	
-	-	-	-	-	männl.	geschieden
22	12	-	2	8	weibl.	
22	12	-	2	8	insg.	
-	-	-	-	-	männl.	ohne Angabe
-	-	-	-	-	weibl.	
-	-	-	-	-	insg.	
35	20	-	3	12	männl.	Zusammen
6 420	2 584	191	3 557	88	weibl.	
6 455	2 604	191	3 560	100	insg.	
						64 bis unter 65 Jahre
3	-	-	2	1	männl.	ledig
41	19	-	15	7	weibl.	
44	19	-	17	8	insg.	
37	26	-	5	6	männl.	verheiratet
5 883	1 961	231	3 644	47	weibl.	
5 920	1 987	231	3 649	53	insg.	
7	5	-	-	2	männl.	verwitwet
76	50	1	3	22	weibl.	
83	55	1	3	24	insg.	
-	-	-	-	-	männl.	geschieden
14	6	-	-	8	weibl.	
14	6	-	-	8	insg.	
-	-	-	-	-	männl.	ohne Angabe
-	-	-	-	-	weibl.	
-	-	-	-	-	insg.	
47	31	-	7	9	männl.	Zusammen
6 014	2 036	232	3 662	84	weibl.	
6 061	2 067	232	3 669	93	insg.	
						65 bis unter 66 Jahre
4	-	-	3	1	männl.	ledig
31	10	1	9	11	weibl.	
35	10	1	12	12	insg.	
32	20	-	4	8	männl.	verheiratet
4 981	1 384	190	3 368	39	weibl.	
5 013	1 404	190	3 372	47	insg.	
4	4	-	-	-	männl.	verwitwet
79	55	-	3	21	weibl.	
83	59	-	3	21	insg.	
-	-	-	-	-	männl.	geschieden
16	9	-	5	2	weibl.	
16	9	-	5	2	insg.	
-	-	-	-	-	männl.	ohne Angabe
-	-	-	-	-	weibl.	
-	-	-	-	-	insg.	
40	24	-	7	9	männl.	Zusammen
5 107	1 458	191	3 385	73	weibl.	
5 147	1 482	191	3 392	82	insg.	

Altersjahr/-gruppe Familienstand	Geschlecht	Nichterwerbs- personen insgesamt	davon mit Überwiegendem			
			Rente u. dgl.	davon		
				Sozialver- sicherungsrente, Pension u. dgl.	eigenes Vermögen u. dgl.	sonstige Unterhaltsquellen
1	2	3	4	5		
66 bis unter 67 Jahre						
ledig	männl.	261	254	239	13	2
	weibl.	1 151	1 141	1 098	38	5
	insg.	1 412	1 395	1 337	51	7
verheiratet	männl.	5 497	5 464	5 224	240	-
	weibl.	6 194	1 832	1 701	129	2
	insg.	11 691	7 296	6 925	369	2
verwitwet	männl.	715	701	672	29	-
	weibl.	4 798	4 712	4 447	265	-
	insg.	5 513	5 413	5 119	294	-
geschieden	männl.	171	170	165	4	1
	weibl.	421	404	372	9	23
	insg.	592	574	537	13	24
ohne Angabe	männl.	5	5	5	-	-
	weibl.	4	4	4	-	-
	insg.	9	9	9	-	-
Zusammen	männl.	6 649	6 594	6 305	286	3
	weibl.	12 568	8 093	7 622	441	30
	insg.	19 217	14 687	13 927	727	33
67 bis unter 68 Jahre						
ledig	männl.	268	266	251	14	1
	weibl.	1 099	1 079	1 026	45	8
	insg.	1 367	1 345	1 277	59	9
verheiratet	männl.	5 489	5 454	5 186	265	3
	weibl.	5 902	1 780	1 658	121	1
	insg.	11 391	7 234	6 844	386	4
verwitwet	männl.	793	786	754	32	-
	weibl.	4 918	4 840	4 615	224	1
	insg.	5 711	5 626	5 369	256	1
geschieden	männl.	137	136	133	2	1
	weibl.	323	310	277	12	21
	insg.	460	446	410	14	22
ohne Angabe	männl.	1	-	-	-	-
	weibl.	7	6	6	-	-
	insg.	8	6	6	-	-
Zusammen	männl.	6 688	6 642	6 324	313	5
	weibl.	12 249	8 015	7 582	402	31
	insg.	18 937	14 657	13 906	715	36
68 bis unter 69 Jahre						
ledig	männl.	235	235	221	13	1
	weibl.	1 119	1 099	1 028	65	6
	insg.	1 354	1 334	1 249	78	7
verheiratet	männl.	5 303	5 273	5 007	264	2
	weibl.	5 282	1 695	1 564	129	2
	insg.	10 585	6 968	6 571	393	4
verwitwet	männl.	808	805	769	35	1
	weibl.	4 904	4 815	4 537	276	2
	insg.	5 712	5 620	5 306	311	3
geschieden	männl.	147	146	142	3	1
	weibl.	344	333	314	4	15
	insg.	491	479	456	7	16
ohne Angabe	männl.	3	3	3	-	-
	weibl.	9	9	9	-	-
	insg.	12	12	12	-	-
Zusammen	männl.	6 496	6 462	6 142	315	5
	weibl.	11 658	7 951	7 452	474	25
	insg.	18 154	14 413	13 594	789	30

sowie nach dem Überwiegenden Lebensunterhalt

Lebensunterhalt durch					Geschlecht	Altersjahr/-gruppe Familienstand
Angehörige	davon					
	von Erwerbspersonen mit Überwiegendem Lebensunterhalt durch		von Nichterwerbs- personen	ohne Angabe des Überwiegenden Lebensunterhalts des Ernährers		
	Erwerbstätigkeit oder Arbeitslosen- geld/-hilfe	Rente u. dgl.				
6	7	8	9	10		
						66 bis unter 67 Jahre
7	3	-	1	3	männl.	ledig
10	7	1	1	1	weibl.	
17	10	1	2	4	insg.	
33	16	-	2	15	männl.	verheiratet
4 362	1 049	187	3 085	41	weibl.	
4 395	1 065	187	3 087	56	insg.	
14	9	-	-	5	männl.	verwitwet
86	67	1	2	16	weibl.	
100	76	1	2	21	insg.	
1	1	-	-	-	männl.	geschieden
17	9	-	3	5	weibl.	
18	10	-	3	5	insg.	
-	-	-	-	-	männl.	ohne Angabe
-	-	-	-	-	weibl.	
-	-	-	-	-	insg.	
55	29	-	3	23	männl.	Zusammen
4 475	1 132	189	3 091	63	weibl.	
4 530	1 161	189	3 094	86	insg.	
						67 bis unter 68 Jahre
2	1	-	-	1	männl.	ledig
20	8	1	4	7	weibl.	
22	9	1	4	8	insg.	
35	24	-	4	7	männl.	verheiratet
4 122	854	161	3 075	32	weibl.	
4 157	878	161	3 079	39	insg.	
7	5	-	1	1	männl.	verwitwet
78	53	-	3	22	weibl.	
85	58	-	4	23	insg.	
1	-	-	-	1	männl.	geschieden
13	6	-	1	6	weibl.	
14	6	-	1	7	insg.	
1	-	-	-	1	männl.	ohne Angabe
1	-	-	1	-	weibl.	
2	-	-	1	1	insg.	
46	30	-	5	11	männl.	Zusammen
4 234	921	162	3 084	67	weibl.	
4 280	951	162	3 089	78	insg.	
						68 bis unter 69 Jahre
-	-	-	-	-	männl.	ledig
20	11	-	5	4	weibl.	
20	11	-	5	4	insg.	
30	21	-	4	5	männl.	verheiratet
3 587	604	153	2 799	31	weibl.	
3 617	625	153	2 803	36	insg.	
3	3	-	-	-	männl.	verwitwet
89	65	-	2	22	weibl.	
92	68	-	2	22	insg.	
1	-	-	-	1	männl.	geschieden
11	5	1	2	3	weibl.	
12	5	1	2	4	insg.	
-	-	-	-	-	männl.	ohne Angabe
-	-	-	-	-	weibl.	
-	-	-	-	-	insg.	
34	24	-	4	6	männl.	Zusammen
3 707	685	154	2 808	60	weibl.	
3 741	709	154	2 812	66	insg.	

Altersjahr/-gruppe Familienstand	Geschlecht	Nichterwerbs- personen insgesamt	davon mit überwiegendem			
			Rente u. dgl.	davon		
				Sozialver- sicherungsrente, Pension u. dgl.	eigenes Vermögen u. dgl.	sonstige Unterhaltsquellen
1	2	3	4	5		
69 bis unter 70 Jahre						
ledig	männl.	205	202	187	15	-
	weibl.	1 066	1 047	996	44	7
	insg.	1 271	1 249	1 183	59	7
verheiratet	männl.	5 180	5 149	4 870	276	3
	weibl.	4 707	1 529	1 398	130	1
	insg.	9 887	6 678	6 268	406	4
verwitwet	männl.	904	889	842	47	-
	weibl.	5 042	4 945	4 682	260	3
	insg.	5 946	5 834	5 524	307	3
geschieden	männl.	115	115	111	4	-
	weibl.	321	313	283	15	15
	insg.	436	428	394	19	15
ohne Angabe	männl.	-	-	-	-	-
	weibl.	3	3	3	-	-
	insg.	3	3	3	-	-
Zusammen	männl.	6 404	6 355	6 010	342	3
	weibl.	11 139	7 837	7 362	449	26
	insg.	17 543	14 192	13 372	791	29
70 bis unter 75 Jahre						
ledig	männl.	1 136	1 126	1 072	51	3
	weibl.	4 235	4 184	3 943	206	35
	insg.	5 371	5 310	5 015	257	38
verheiratet	männl.	22 776	22 606	21 230	1 373	3
	weibl.	17 367	5 778	5 311	464	3
	insg.	40 143	28 384	26 541	1 837	6
verwitwet	männl.	5 711	5 643	5 319	323	1
	weibl.	25 439	24 821	23 317	1 490	14
	insg.	31 150	30 464	28 636	1 813	15
geschieden	männl.	469	463	452	10	1
	weibl.	1 100	1 063	975	36	52
	insg.	1 569	1 526	1 427	46	53
ohne Angabe	männl.	9	9	8	1	-
	weibl.	30	28	27	-	1
	insg.	39	37	35	1	1
Zusammen	männl.	30 101	29 847	28 081	1 758	8
	weibl.	48 171	35 874	33 573	2 196	105
	insg.	78 272	65 721	61 654	3 954	113
75 bis unter 80 Jahre						
ledig	männl.	798	792	745	43	4
	weibl.	2 746	2 703	2 523	136	44
	insg.	3 544	3 495	3 268	179	48
verheiratet	männl.	14 178	14 035	13 045	988	2
	weibl.	8 154	2 828	2 505	321	2
	insg.	22 332	16 863	15 550	1 309	4
verwitwet	männl.	6 643	6 532	6 060	472	-
	weibl.	21 416	20 741	19 220	1 508	13
	insg.	28 059	27 273	25 280	1 980	13
geschieden	männl.	308	305	298	7	-
	weibl.	548	533	496	17	20
	insg.	856	838	794	24	20
ohne Angabe	männl.	12	11	10	1	-
	weibl.	24	24	22	2	-
	insg.	36	35	32	3	-
Zusammen	männl.	21 939	21 675	20 158	1 511	6
	weibl.	32 888	26 829	24 766	1 984	79
	insg.	54 827	48 504	44 924	3 495	85

sowie nach dem Überwiegenden Lebensunterhalt

Lebensunterhalt durch					Geschlecht	Altersjahr/-gruppe Familienstand
Angehörige	davon					
	von Erwerbspersonen mit überwiegendem Lebensunterhalt durch		von Nichterwerbs- personen	ohne Angabe des Überwiegenden Lebensunterhalts des Ernährers		
	Erwerbstätigkeit oder Arbeitslosen- geld/-hilfe	Rente u. dgl.				
6	7	8	9	10		
						69 bis unter 70 Jahre
						ledig
3	-	-	1	2	männl.	
19	8	-	5	6	weibl.	
22	8	-	6	8	insg.	
						verheiratet
31	15	-	8	8	männl.	
3 178	457	124	2 572	25	weibl.	
3 209	472	124	2 580	33	insg.	
						verwitwet
15	12	1	-	2	männl.	
97	70	-	2	25	weibl.	
112	82	1	2	27	insg.	
						geschieden
-	-	-	-	-	männl.	
8	6	-	1	1	weibl.	
8	6	-	1	1	insg.	
						ohne Angabe
-	-	-	-	-	männl.	
-	-	-	-	-	weibl.	
-	-	-	-	-	insg.	
						Zusammen
49	27	1	9	12	männl.	
3 302	541	124	2 580	57	weibl.	
3 351	568	125	2 589	69	insg.	
						70 bis unter 75 Jahre
						ledig
10	5	-	1	4	männl.	
51	22	-	16	13	weibl.	
61	27	-	17	17	insg.	
						verheiratet
170	110	-	11	49	männl.	
11 589	1 214	367	9 922	86	weibl.	
11 759	1 324	367	9 933	135	insg.	
						verwitwet
68	48	-	-	20	männl.	
618	454	5	10	149	weibl.	
686	502	5	10	169	insg.	
						geschieden
6	3	-	-	3	männl.	
37	18	-	1	18	weibl.	
43	21	-	1	21	insg.	
						ohne Angabe
-	-	-	-	-	männl.	
2	-	-	-	2	weibl.	
2	-	-	-	2	insg.	
						Zusammen
254	166	-	12	76	männl.	
12 297	1 708	372	9 949	268	weibl.	
12 551	1 874	372	9 961	344	insg.	
						75 bis unter 80 Jahre
						ledig
6	3	-	1	2	männl.	
43	19	-	11	13	weibl.	
49	22	-	12	15	insg.	
						verheiratet
143	95	-	12	36	männl.	
5 326	426	138	4 722	40	weibl.	
5 469	521	138	4 734	76	insg.	
						verwitwet
111	81	-	1	29	männl.	
675	486	3	25	161	weibl.	
786	567	3	26	190	insg.	
						geschieden
3	-	-	-	3	männl.	
15	6	-	2	7	weibl.	
18	6	-	2	10	insg.	
						ohne Angabe
-	-	-	-	-	männl.	
1	-	-	-	1	weibl.	
1	-	-	-	1	insg.	
						Zusammen
264	179	-	14	71	männl.	
6 059	937	141	4 760	221	weibl.	
6 323	1 116	141	4 774	292	insg.	

Altersjahr/-gruppe Familienstand	Geschlecht	Nichterwerbs- personen insgesamt	davon mit überwiegendem			
			Rente u. dgl.	davon		
				Sozialver- sicherungsrente, Pension u. dgl.	eigenes Vermögen u. dgl.	sonstige Unterhaltsquellen
1	2	3	4	5		
80 Jahre und darüber						
ledig	männl.	749	738	669	63	6
	weibl.	2 250	2 209	2 020	143	46
	insg.	2 999	2 947	2 689	206	52
verheiratet	männl.	8 362	8 183	7 300	878	5
	weibl.	3 252	1 209	1 068	140	1
	insg.	11 614	9 392	8 368	1 018	6
verwitwet	männl.	10 331	9 958	9 041	910	7
	weibl.	22 244	21 137	19 392	1 727	18
	insg.	32 575	31 095	28 433	2 637	25
geschieden	männl.	193	188	177	10	1
	weibl.	301	285	268	13	4
	insg.	494	473	445	23	5
ohne Angabe	männl.	13	13	13	-	-
	weibl.	11	8	7	1	-
	insg.	24	21	20	1	-
Zusammen	männl.	19 648	19 080	17 200	1 861	19
	weibl.	28 058	24 848	22 755	2 024	69
	insg.	47 706	43 928	39 955	3 885	88
ohne Angabe des Alters						
ledig	männl.	92	12	11	1	-
	weibl.	93	36	32	3	1
	insg.	185	48	43	4	1
verheiratet	männl.	55	53	47	5	1
	weibl.	242	29	22	7	-
	insg.	297	82	69	12	1
verwitwet	männl.	46	45	45	-	-
	weibl.	251	246	231	15	-
	insg.	297	291	276	15	-
geschieden	männl.	9	9	9	-	-
	weibl.	21	20	15	-	5
	insg.	30	29	24	-	5
ohne Angabe	männl.	3	1	1	-	-
	weibl.	5	3	1	1	1
	insg.	8	4	2	1	1
Zusammen	männl.	205	120	113	6	1
	weibl.	612	334	301	26	7
	insg.	817	454	414	32	8
Insgesamt						
ledig	männl.	289 961	16 230	13 283	840	2 107
	weibl.	294 500	33 029	29 313	1 762	1 954
	insg.	584 461	49 259	42 596	2 602	4 061
verheiratet	männl.	98 512	96 970	90 191	6 422	357
	weibl.	403 834	28 463	25 666	2 686	111
	insg.	502 346	125 433	115 857	9 108	468
verwitwet	männl.	28 684	28 053	25 981	2 054	18
	weibl.	160 851	157 099	149 141	7 862	96
	insg.	189 535	185 152	175 122	9 916	114
geschieden	männl.	3 555	3 499	3 325	114	60
	weibl.	12 888	11 841	9 330	445	2 066
	insg.	16 443	15 340	12 655	559	2 126
ohne Angabe	männl.	88	79	71	4	4
	weibl.	194	174	167	5	2
	insg.	282	253	238	9	6
Insgesamt	männl.	420 800	144 831	132 851	9 434	2 546
	weibl.	872 267	230 606	213 617	12 760	4 229
	insg.	1 293 067	375 437	346 468	22 194	6 775

sowie nach dem Überwiegenden Lebensunterhalt

Lebensunterhalt durch					Geschlecht	Altersjahr/-gruppe Familienstand
Angehörige	davon					
	von Erwerbspersonen mit Überwiegendem Lebensunterhalt durch		von Nichterwerbs- personen	ohne Angabe des Überwiegenden Lebensunterhalts des Ernährers		
Erwerbstätigkeit oder Arbeitslosen- geld/-hilfe	Rente u. dgl.					
6	7	8	9	10		
						80 Jahre und darüber
11	6	-	-	5	männl.	ledig
41	18	-	14	9	weibl.	
52	24	-	14	14	insg.	
179	126	1	14	38	männl.	verheiratet
2 043	146	37	1 839	21	weibl.	
2 222	272	38	1 853	59	insg.	
373	286	2	16	69	männl.	verwitwet
1 107	782	22	100	203	weibl.	
1 480	1 068	24	116	272	insg.	
5	1	-	-	4	männl.	geschieden
16	11	-	4	1	weibl.	
21	12	-	4	5	insg.	
-	-	-	-	-	männl.	ohne Angabe
3	2	-	-	1	weibl.	
3	2	-	-	1	insg.	
568	419	3	30	116	männl.	Zusammen
3 210	959	59	1 957	235	weibl.	
3 778	1 378	62	1 987	351	insg.	
						ohne Angabe des Alters
80	48	-	5	27	männl.	ledig
57	37	-	5	15	weibl.	
137	85	-	10	42	insg.	
2	-	-	-	2	männl.	verheiratet
213	154	5	51	3	weibl.	
215	154	5	51	5	insg.	
1	1	-	-	-	männl.	verwitwet
5	3	-	-	2	weibl.	
6	4	-	-	2	insg.	
-	-	-	-	-	männl.	geschieden
1	1	-	-	-	weibl.	
1	1	-	-	-	insg.	
2	-	-	-	2	männl.	ohne Angabe
2	-	-	-	2	weibl.	
4	-	-	-	4	insg.	
85	49	-	5	31	männl.	Zusammen
278	195	5	56	22	weibl.	
363	244	5	61	53	insg.	
						Insgesamt
273 731	246 587	2 009	16 262	8 873	männl.	ledig
261 471	235 407	2 052	17 402	6 610	weibl.	
535 202	481 994	4 061	33 664	15 483	insg.	
1 542	1 012	2	119	409	männl.	verheiratet
375 371	300 229	4 299	67 812	3 031	weibl.	
376 913	301 241	4 301	67 931	3 440	insg.	
631	473	3	19	136	männl.	verwitwet
3 752	2 707	34	196	815	weibl.	
4 383	3 180	37	215	951	insg.	
56	14	2	4	36	männl.	geschieden
1 047	541	8	236	262	weibl.	
1 103	555	10	240	298	insg.	
9	-	-	1	8	männl.	ohne Angabe
20	2	-	2	16	weibl.	
29	2	-	3	24	insg.	
275 969	248 086	2 016	16 405	9 462	männl.	Insgesamt
641 661	538 886	6 393	85 648	10 734	weibl.	
917 630	786 972	8 409	102 053	20 196	insg.	

Altersjahr/-gruppe Familienstand	Ge- schlecht	Nichterwerbs- personen insgesamt	davon mit überwiegendem			
			Rente u. dgl.	davon		
				Sozialver- sicherungsrente, Pension u. dgl.	eigenes Vermögen u. dgl.	sonstige Unterhaltsquellen
1	2	3	4	5		
						Anteil
Insgesamt	männl.	100	34,4	31,6	2,2	0,6
	männl.	100	100	100	100	100
davon:						
ledig	männl.	68,9	11,2	10,0	8,9	82,8
verheiratet	männl.	23,4	67,0	67,9	68,1	14,0
verwitwet	männl.	6,8	19,4	19,6	21,8	0,7
geschieden	männl.	0,8	2,4	2,5	1,2	2,4
ohne Angabe	männl.	0,0	0,1	0,1	0,0	0,2
Insgesamt	weibl.	100	26,4	24,5	1,5	0,5
	weibl.	100	100	100	100	100
davon:						
ledig	weibl.	33,8	14,3	13,7	13,8	46,2
verheiratet	weibl.	46,3	12,3	12,0	21,1	2,6
verwitwet	weibl.	18,4	68,1	69,8	61,6	2,3
geschieden	weibl.	1,5	5,1	4,4	3,5	48,9
ohne Angabe	weibl.	0,0	0,1	0,1	0,0	0,0
Insgesamt	insg.	100	29,0	26,8	1,7	0,5
	insg.	100	100	100	100	100
davon:						
ledig	insg.	45,2	13,1	12,3	11,7	59,9
verheiratet	insg.	38,8	33,4	33,4	41,0	6,9
verwitwet	insg.	14,7	49,3	50,5	44,7	1,7
geschieden	insg.	1,3	4,1	3,7	2,5	31,4
ohne Angabe	insg.	0,0	0,1	0,1	0,0	0,1

sowie nach dem überwiegenden Lebensunterhalt

Lebensunterhalt durch					Geschlecht	Altersjahr/-gruppe Familienstand
Angehörige	davon					
	von Erwerbspersonen mit überwiegendem Lebensunterhalt durch		von Nichterwerbspersonen	ohne Angabe des überwiegenden Lebensunterhalts des Ernährers		
6	7	8			9	10
	Erwerbstätigkeit oder Arbeitslosengeld/-hilfe	Rente u. dgl.				
in %						
65,6 100	59,0 100	0,5 100	3,9 100	2,2 100	männl. männl.	Insgesamt
99,2 0,6 0,2 0,0 0,0	99,4 0,4 0,2 0,0	99,7 0,1 0,1 0,1	99,1 0,7 0,1 0,0	93,8 4,3 1,4 0,4	männl. männl. männl. männl.	davon: ledig verheiratet verwitwet geschieden ohne Angabe
73,6 100	61,8 100	0,7 100	9,8 100	1,2 100	weibl. weibl.	Insgesamt
40,7 58,5 0,6 0,2 0,0	43,7 55,7 0,5 0,1 0,0	32,1 67,2 0,5 0,1	20,3 79,2 0,2 0,3 0,0	61,6 28,2 7,6 2,4 0,1	weibl. weibl. weibl. weibl. weibl.	davon: ledig verheiratet verwitwet geschieden ohne Angabe
71,0 100	60,9 100	0,7 100	7,9 100	1,6 100	insg. insg.	Insgesamt
58,3 41,1 0,5 0,1 0,0	61,2 38,3 0,4 0,1 0,0	48,3 51,1 0,4 0,1	33,0 66,6 0,2 0,2 0,0	76,7 17,0 4,7 1,5 0,1	insg. insg. insg. insg. insg.	davon: ledig verheiratet verwitwet geschieden ohne Angabe

20. Die Auspendler ¹⁾ nach ausgewählten Wohnsitzgemeinden (erwerbstätige Auspendler auch nach Wirtschaftsbereichen)

Ausgewählte Wohnsitzgemeinden	Ge- schlecht	Auspendler ¹⁾							Schüler und Studierende, soweit nicht erwerbstätig
		Erwerbstätige		davon im Wirtschaftsbereich					
		insgesamt	darunter Ab- hängige	Land- u. Forst- wirtschaft, Tier- haltung und Fischerei	Produzierendes Gewerbe		Handel und Verkehr	Sonstige Wirt- schafts- bereiche (Dienst- leistungen)	
					insgesamt	darunter Bau- gewerbe			
1	2	3	4	5	6	7	8		
Kreisfreie Stadt Flensburg	männl.	497	476	13	282	154	73	129	19
	weibl.	138	131	6	31	5	30	71	24
	insg.	635	607	19	313	159	103	200	43
Kreisfreie Stadt Kiel	männl.	2 264	2 205	44	1 221	627	319	680	172
	weibl.	679	659	22	192	14	130	335	67
	insg.	2 943	2 864	66	1 413	641	449	1 015	239
Kreisfreie Stadt Lübeck, Hansestadt	männl.	2 386	2 325	44	1 251	340	655	436	452
	weibl.	1 211	1 198	117	509	5	308	277	158
	insg.	3 597	3 523	161	1 760	345	963	713	610
Kreisfreie Stadt Neumünster	männl.	1 774	1 759	13	1 050	359	373	338	227
	weibl.	585	577	9	283	3	97	196	162
	insg.	2 359	2 336	22	1 333	362	470	534	389
Kreis Eckernförde	männl.	480	462	8	317	117	58	97	80
	weibl.	188	187	-	74	1	48	66	60
	insg.	668	649	8	391	118	106	163	140
Barkelsby	männl.	162	157	11	98	45	25	28	106
	weibl.	77	72	3	32	-	22	20	49
	insg.	239	229	14	130	45	47	48	155
Dänischenhagen	männl.	236	233	2	174	70	24	36	8
	weibl.	90	88	1	22	-	29	38	15
	insg.	326	321	3	196	70	53	74	23
Eckernförde, Stadt	männl.	546	533	16	334	146	82	114	45
	weibl.	163	157	9	26	4	47	81	85
	insg.	709	690	25	360	150	129	195	130
Gettorf	männl.	396	392	8	257	124	70	61	22
	weibl.	143	141	3	45	2	52	43	35
	insg.	539	533	11	302	126	122	104	57
Kopperby	männl.	247	243	12	183	83	39	13	19
	weibl.	123	122	-	96	-	14	13	17
	insg.	370	365	12	279	83	53	26	36
Lindau	männl.	110	108	3	82	54	14	11	17
	weibl.	18	18	-	5	-	8	5	8
	insg.	128	126	3	87	54	22	16	25
Osdorf	männl.	119	119	5	87	50	9	18	15
	weibl.	24	24	-	7	-	8	9	12
	insg.	143	143	5	94	50	17	27	27
Owschlag	männl.	182	181	2	115	63	31	34	15
	weibl.	43	43	3	5	-	20	15	16
	insg.	225	224	5	120	63	51	49	31
Rieseby	männl.	163	163	4	110	52	38	11	22
	weibl.	40	40	2	10	2	14	14	25
	insg.	203	203	6	120	54	52	25	47
Schwedeneck	männl.	193	192	5	146	57	21	21	21
	weibl.	62	61	-	15	-	25	22	27
	insg.	255	253	5	161	57	46	43	48
Strande	männl.	141	134	2	94	30	13	32	12
	weibl.	48	45	-	14	1	10	24	15
	insg.	189	179	2	108	31	23	56	27
Waabs	männl.	79	77	5	57	29	11	6	20
	weibl.	32	32	1	18	-	9	4	17
	insg.	111	109	6	75	29	20	10	37
Kreis Eiderstedt	männl.	63	63	1	40	24	8	14	29
	weibl.	35	35	-	6	-	4	25	26
	insg.	98	98	1	46	24	12	39	55
Oldenswort	männl.	95	95	1	59	33	16	19	31
	weibl.	21	21	-	3	-	7	11	21
	insg.	116	116	1	62	33	23	30	52
Sankt Peter	männl.	64	60	2	31	14	10	21	3
	weibl.	20	20	-	3	-	5	12	7
	insg.	84	80	2	34	14	15	33	10

1) Ohne Soldaten.

20. Die Auspendler ¹⁾ nach ausgewählten Wohnsitzgemeinden (erwerbstätige Auspendler auch nach Wirtschaftsbereichen)

Ausgewählte Wohnsitzgemeinden	Geschlecht	Auspändler ¹⁾						Schüler und Studierende, soweit nicht erwerbstätig	
		Erwerbstätige		davon im Wirtschaftsbereich					
		insgesamt	darunter Ab- hängige	Land- u. Forst- wirtschaft, Tier- haltung und Fischerei	Produzierendes Gewerbe		Handel und Verkehr		Sonstige Wirt- schafts- bereiche (Dienst- leistungen)
					insgesamt	darunter Bau- gewerbe			
1	2	3	4	5	6	7	8		
noch: Kreis Eiderstedt									
Tating	männl.	87	85	2	54	38	12	19	12
	weibl.	31	31	-	6	2	4	21	29
	insg.	118	116	2	60	40	16	40	41
Tetenbüll	männl.	72	70	5	40	28	7	20	14
	weibl.	9	9	-	2	-	2	5	13
	insg.	81	79	5	42	28	9	25	27
Tönning, Stadt	männl.	88	86	1	60	23	13	14	28
	weibl.	37	37	-	11	-	9	17	24
	insg.	125	123	1	71	23	22	31	52
Kreis Eutin									
Ahrensböök	männl.	427	423	8	333	139	55	31	46
	weibl.	123	123	1	48	1	36	38	33
	insg.	550	546	9	381	140	91	69	79
Bad Schwartau, Stadt	männl.	2 650	2 552	8	1 893	355	395	354	115
	weibl.	989	955	8	454	10	276	251	52
	insg.	3 639	3 507	16	2 347	365	671	605	167
Bosau	männl.	218	216	8	150	68	26	34	23
	weibl.	68	68	2	15	1	24	27	27
	insg.	286	284	10	165	69	50	61	50
Eutin, Stadt	männl.	450	437	13	227	98	103	107	77
	weibl.	243	237	-	96	5	53	94	63
	insg.	693	674	13	323	103	156	201	140
Gleschendorf	männl.	398	382	7	280	131	74	37	57
	weibl.	137	131	-	42	1	47	48	28
	insg.	535	513	7	322	132	121	85	85
Malente	männl.	480	470	8	256	110	87	129	133
	weibl.	168	160	1	24	2	61	82	154
	insg.	648	630	9	280	112	148	211	287
Ratekau	männl.	1 528	1 514	14	1 278	322	176	60	111
	weibl.	729	723	11	461	4	133	124	89
	insg.	2 257	2 237	25	1 739	326	309	184	200
Stockelsdorf	männl.	1 770	1 742	16	1 295	358	320	139	103
	weibl.	695	685	14	341	8	195	145	110
	insg.	2 465	2 427	30	1 636	366	515	284	213
Süsel	männl.	371	367	9	242	133	71	49	83
	weibl.	161	161	-	49	1	54	58	76
	insg.	532	528	9	291	134	125	107	159
Timmendorfer Strand	männl.	525	501	12	345	98	80	88	91
	weibl.	171	167	-	43	-	53	75	107
	insg.	696	668	12	388	98	133	163	198
Haffkrug-Scharbeutz	männl.	335	325	6	236	109	47	46	87
	weibl.	95	90	-	25	1	30	40	40
	insg.	430	415	6	261	110	77	86	127
Kreis Flensburg-Land									
Eggebek	männl.	88	87	5	60	38	16	7	9
	weibl.	19	19	1	2	-	7	9	4
	insg.	107	106	6	62	38	23	16	13
Gelting	männl.	91	90	3	69	23	13	6	24
	weibl.	45	45	-	21	-	9	15	20
	insg.	136	135	3	90	23	22	21	44
Glücksburg (Ostsee), Stadt	männl.	388	366	5	207	61	64	112	106
	weibl.	156	152	-	32	1	55	69	112
	insg.	544	518	5	239	62	119	181	218
Handewitt	männl.	134	133	2	89	52	32	11	13
	weibl.	38	38	-	14	-	14	10	11
	insg.	172	171	2	103	52	46	21	24
Harrislee	männl.	851	838	1	560	144	157	133	99
	weibl.	430	425	2	127	3	143	158	95
	insg.	1 281	1 263	3	687	147	300	291	194
Mehlby	männl.	190	185	4	127	36	33	26	40
	weibl.	110	107	1	74	-	24	11	28
	insg.	300	292	5	201	36	57	37	68

1) Ohne Soldaten.

20. Die Auspendler ¹⁾ nach ausgewählten Wohnsitzgemeinden (erwerbstätige Auspendler auch nach Wirtschaftsbereichen)

Ausgewählte Wohnsitzgemeinden	Ge- schlecht	Auspendler ¹⁾							Schüler und Studierende, soweit nicht erwerbstätig
		Erwerbstätige		davon im Wirtschaftsbereich					
		insgesamt	darunter Ab- hängige	Land- u. Forst- wirtschaft, Tier- haltung und Fischerei	Produzierendes Gewerbe		Handel und Verkehr	Sonstige Wirt- schafts- bereiche (Dienst- leistungen)	
					insgesamt	darunter Bau- gewerbe			
1	2	3	4	5	6	7	8		
noch: Kreis Flensburg-Land									
Sörup	männl.	147	146	4	100	26	30	13	31
	weibl.	57	56	-	20	-	16	21	22
	insg.	204	202	4	120	26	46	34	53
Sünderup	männl.	281	264	-	122	44	54	105	58
	weibl.	146	141	-	31	1	49	66	67
	insg.	427	405	-	153	45	103	171	125
Tarp	männl.	92	91	1	49	24	14	28	28
	weibl.	26	26	-	5	-	8	13	19
	insg.	118	117	1	54	24	22	41	47
Wanderup	männl.	121	121	-	79	47	34	8	14
	weibl.	17	17	-	2	-	9	6	15
	insg.	138	138	-	81	47	43	14	29
Weding	männl.	225	224	3	124	52	55	43	21
	weibl.	88	87	-	26	1	35	27	25
	insg.	313	311	3	150	53	90	70	46
Kreis Herzogtum Lauenburg									
Aumühle	männl.	636	553	3	293	64	179	161	101
	weibl.	242	228	-	65	-	83	94	89
	insg.	878	781	3	358	64	262	255	190
Berkenthin	männl.	94	92	2	65	23	15	12	19
	weibl.	53	53	1	17	-	16	19	12
	insg.	147	145	3	82	23	31	31	31
Börnsen	männl.	503	496	3	348	96	98	54	61
	weibl.	213	208	2	85	2	84	42	41
	insg.	716	704	5	433	98	182	96	102
Breitenfelde	männl.	161	158	1	124	51	20	16	17
	weibl.	51	49	-	16	-	21	14	16
	insg.	212	207	1	140	51	41	30	33
Büchen	männl.	272	264	11	188	62	49	24	69
	weibl.	77	75	1	27	-	35	14	58
	insg.	349	339	12	215	62	84	38	127
Dassendorf	männl.	363	360	5	268	88	57	33	33
	weibl.	140	138	6	60	-	39	35	21
	insg.	503	498	11	328	88	96	68	54
Escheburg	männl.	234	227	3	169	69	36	26	22
	weibl.	73	69	-	31	1	27	15	13
	insg.	307	296	3	200	70	63	41	35
Geesthacht, Stadt	männl.	2 470	2 445	18	1 865	743	359	228	57
	weibl.	544	538	12	174	11	206	152	67
	insg.	3 014	2 983	30	2 039	754	565	380	124
Groß Grönau	männl.	411	406	8	249	100	61	93	30
	weibl.	175	170	1	44	3	55	75	21
	insg.	586	576	9	293	103	116	168	51
Gudow	männl.	78	78	3	63	24	7	5	17
	weibl.	26	26	-	14	1	7	5	15
	insg.	104	104	3	77	25	14	10	32
Gülzow	männl.	165	164	-	143	67	15	7	17
	weibl.	51	51	-	19	1	14	18	9
	insg.	216	215	-	162	68	29	25	26
Lauenburg/Elbe, Stadt	männl.	823	815	4	636	146	113	70	105
	weibl.	211	205	-	107	2	59	45	75
	insg.	1 034	1 020	4	743	148	172	115	180
Mölln, Stadt	männl.	630	616	10	394	142	112	114	126
	weibl.	160	157	5	61	1	34	60	88
	insg.	790	773	15	455	143	146	174	214
Ratzeburg, Stadt	männl.	527	514	5	324	128	107	91	28
	weibl.	188	187	-	48	2	83	57	47
	insg.	715	701	5	372	130	190	148	75
Schwarzenbek, Stadt	männl.	889	876	19	583	195	178	109	70
	weibl.	380	373	2	136	3	138	104	57
	insg.	1 269	1 249	21	719	198	316	213	127
Wentorf b. Hamburg	männl.	1 101	1 026	2	536	132	272	291	141
	weibl.	493	464	-	126	3	174	193	117
	insg.	1 594	1 490	2	662	135	446	484	258

1) Ohne Soldaten.

20. Die Auspendler ¹⁾ nach ausgewählten Wohnsitzgemeinden (erwerbstätige Auspendler auch nach Wirtschaftsbereichen)

Ausgewählte Wohnsitzgemeinden	Ge- schlecht	Auspendler ¹⁾							Schüler und Studierende, soweit nicht erwerbstätig
		Erwerbstätige		davon im Wirtschaftsbereich					
		insgesamt	darunter Ab- hängige	Land- u. Forst- wirtschaft, Tier- haltung und Fischerei	Produzierendes Gewerbe		Handel und Verkehr	Sonstige Wirt- schafts- bereiche (Dienst- leistungen)	
					insgesamt	darunter Bau- gewerbe			
1	2	3	4	5	6	7	8		
noch: Kreis Herzogtum Lauenburg									
Wohltorf	männl.	540	497	12	306	75	127	95	66
	weibl.	212	199	1	51	4	93	67	87
	insg.	752	696	13	357	79	220	162	153
Kreis Husum									
Bordelum	männl.	174	173	3	130	105	19	22	4
	weibl.	30	30	-	3	-	17	10	22
	insg.	204	203	3	133	105	36	32	26
Bredstedt, Stadt	männl.	239	237	3	167	142	46	23	39
	weibl.	35	35	-	10	-	15	10	32
	insg.	274	272	3	177	142	61	33	71
Breklum	männl.	166	164	3	124	99	23	16	27
	weibl.	25	25	-	1	-	13	11	18
	insg.	191	189	3	125	99	36	27	45
Hattstedt	männl.	126	126	2	67	35	39	18	11
	weibl.	27	27	-	2	-	15	10	4
	insg.	153	153	2	69	35	54	28	15
Husum, Stadt	männl.	179	177	2	85	54	38	54	8
	weibl.	37	36	-	9	2	9	19	4
	insg.	216	213	2	94	56	47	73	12
Langenhorn	männl.	125	124	1	100	83	13	11	21
	weibl.	28	28	2	11	-	11	4	26
	insg.	153	152	3	111	83	24	15	47
Nordstrand	männl.	151	150	1	95	58	17	38	11
	weibl.	29	29	-	9	-	11	9	11
	insg.	180	179	1	104	58	28	47	22
Pellworm	männl.	-	-	-	-	-	-	-	-
	weibl.	-	-	-	-	-	-	-	-
	insg.	-	-	-	-	-	-	-	-
Kreis Norderdithmarschen									
Büsum	männl.	71	70	1	28	8	24	18	3
	weibl.	27	27	-	6	-	12	9	1
	insg.	98	97	1	34	8	36	27	4
Heide, Stadt	männl.	985	979	5	868	102	49	63	24
	weibl.	172	169	6	102	2	22	42	17
	insg.	1 157	1 148	11	970	104	71	105	41
Hennstedt	männl.	158	157	6	128	84	14	10	9
	weibl.	22	22	3	4	1	4	11	9
	insg.	180	179	9	132	85	18	21	18
Lunden	männl.	176	175	12	124	71	26	14	11
	weibl.	69	67	2	37	1	15	15	12
	insg.	245	242	14	161	72	41	29	23
Neuenkirchen	männl.	108	108	13	69	33	16	10	18
	weibl.	25	25	1	9	-	4	11	30
	insg.	133	133	14	78	33	20	21	48
Pahlen	männl.	100	99	5	74	52	9	12	70
	weibl.	17	17	-	1	-	7	9	69
	insg.	117	116	5	75	52	16	21	139
Tellingstedt	männl.	144	143	7	82	51	38	17	4
	weibl.	30	29	1	4	1	12	13	9
	insg.	174	172	8	86	52	50	30	13
Weddingstedt	männl.	173	173	2	122	55	35	14	13
	weibl.	44	44	-	15	1	16	13	9
	insg.	217	217	2	137	56	51	27	22
Wesselburen, Stadt	männl.	270	265	81	110	62	42	37	29
	weibl.	60	60	18	11	-	14	17	23
	insg.	330	325	99	121	62	56	54	52
Kreis Oldenburg (Holstein)									
Altenkrempe	männl.	127	127	6	80	47	26	15	13
	weibl.	29	29	2	8	-	5	14	17
	insg.	156	156	8	88	47	31	29	30

1) Ohne Soldaten.

20. Die Auspendler ¹⁾ nach ausgewählten Wohnsitzgemeinden (erwerbstätige Auspendler auch nach Wirtschaftsbereichen)

Ausgewählte Wohnsitzgemeinden	Geschlecht	Auspendler ¹⁾							Schüler und Studierende, soweit nicht erwerbstätig
		Erwerbstätige		davon im Wirtschaftsbereich					
		insgesamt	darunter Abhängige	Land- u. Forstwirtschaft, Tierhaltung und Fischerei	Produzierendes Gewerbe		Handel und Verkehr	Sonstige Wirtschaftsbereiche (Dienstleistungen)	
					insgesamt	darunter Bau-gewerbe			
1	2	3	4	5	6	7	8		
noch: Kreis Oldenburg (Holstein)									
Bannedorf	männl.	49	47	4	25	19	15	5	22
	weibl.	24	24	1	2	-	8	13	26
	insg.	73	71	5	27	19	23	18	48
Burg(Fehmarn), Stadt	männl.	107	107	10	71	64	22	4	13
	weibl.	10	10	2	2	2	1	5	10
	insg.	117	117	12	73	66	23	9	23
Cismar	männl.	109	109	4	86	63	10	9	23
	weibl.	44	44	-	19	2	7	18	25
	insg.	153	153	4	105	65	17	27	48
Dahme	männl.	75	72	3	54	39	11	7	25
	weibl.	19	18	1	8	-	4	6	24
	insg.	94	90	4	62	39	15	13	49
Göhl	männl.	90	89	4	62	47	8	16	13
	weibl.	42	40	1	11	2	11	19	23
	insg.	132	129	5	73	49	19	35	36
Gremersdorf	männl.	158	158	-	107	70	19	32	28
	weibl.	60	60	-	15	-	15	30	11
	insg.	218	218	-	122	70	34	62	39
Grömitz	männl.	209	205	10	139	98	32	28	38
	weibl.	41	40	1	14	2	12	14	30
	insg.	250	245	11	153	100	44	42	68
Großenbrode	männl.	84	83	2	54	29	16	12	33
	weibl.	44	43	1	9	-	12	22	26
	insg.	128	126	3	63	29	28	34	59
Grube	männl.	68	67	8	41	28	9	10	7
	weibl.	39	39	-	6	-	7	26	6
	insg.	107	106	8	47	28	16	36	13
Heiligenhafen, Stadt	männl.	510	501	4	90	52	289	127	40
	weibl.	170	170	1	21	-	37	111	27
	insg.	680	671	5	111	52	326	238	67
Heringsdorf	männl.	92	92	3	59	36	11	19	20
	weibl.	40	40	-	22	2	7	11	11
	insg.	132	132	3	81	38	18	30	31
Kasseedorf	männl.	102	97	4	79	34	12	7	10
	weibl.	32	31	-	12	-	11	9	13
	insg.	134	128	4	91	34	23	16	23
Kellenhusen (Ostsee)	männl.	44	42	-	24	15	9	11	21
	weibl.	10	10	-	1	-	2	7	25
	insg.	54	52	-	25	15	11	18	46
Landkirchen	männl.	120	117	8	72	49	33	7	18
	weibl.	46	46	2	8	-	12	24	29
	insg.	166	163	10	80	49	45	31	47
Lensahn	männl.	217	212	11	126	95	34	46	39
	weibl.	69	67	1	9	-	19	40	22
	insg.	286	279	12	135	95	53	86	61
Neukirchen	männl.	93	93	2	59	38	14	18	22
	weibl.	31	31	-	11	-	7	13	19
	insg.	124	124	2	70	38	21	31	41
Neustadt in Holstein, Stadt	männl.	287	282	6	162	65	66	53	37
	weibl.	141	140	3	52	-	47	39	23
	insg.	428	422	9	214	65	113	92	60
Oldenburg (Holstein), Stadt	männl.	187	184	6	109	77	32	40	6
	weibl.	89	89	2	42	4	22	23	16
	insg.	276	273	8	151	81	54	63	22
Petersdorf (Fehmarn)	männl.	128	125	4	99	79	21	4	18
	weibl.	28	27	5	1	-	13	9	20
	insg.	156	152	9	100	79	34	13	38
Riepsdorf	männl.	123	123	2	102	78	13	6	9
	weibl.	27	27	-	12	1	6	9	24
	insg.	150	150	2	114	79	19	15	33
Schashagen	männl.	213	211	5	161	104	32	15	34
	weibl.	50	49	1	27	-	12	10	41
	insg.	263	260	6	188	104	44	25	75
Schönwalde am Bungsberg	männl.	153	152	10	108	62	16	19	16
	weibl.	63	63	-	28	-	17	18	21
	insg.	216	215	10	136	62	33	37	37

1) Ohne Soldaten.

20. Die Auspendler ¹⁾ nach ausgewählten Wohnsitzgemeinden (erwerbstätige Auspendler auch nach Wirtschaftsbereichen)

Ausgewählte Wohnsitzgemeinden	Geschlecht	Auspendler ¹⁾						Schüler und Studierende, soweit nicht erwerbstätig	
		Erwerbstätige		davon im Wirtschaftsbereich					
		insgesamt	darunter Ab- hängige	Land- u. Forst- wirtschaft, Tier- haltung und Fischerei	Produzierendes Gewerbe		Handel und Verkehr		Sonstige Wirt- schafts- bereiche (Dienst- leistungen)
					insgesamt	darunter Bau- gewerbe			
1	2	3	4	5	6	7	8		
noch: Kreis Oldenburg (Holstein)									
Sierksdorf	männl.	137	132	3	89	41	23	22	36
	weibl.	23	22	-	10	2	4	9	28
	insg.	160	154	3	99	43	27	31	64
Wangels	männl.	191	188	5	148	111	18	20	46
	weibl.	55	54	-	26	-	15	14	30
	insg.	246	242	5	174	111	33	34	76
Kreis Pinneberg									
Appen	männl.	445	439	36	296	105	74	39	28
	weibl.	176	174	10	80	4	43	43	35
	insg.	621	613	46	376	109	117	82	63
Barmstedt, Stadt	männl.	721	709	21	489	196	130	81	70
	weibl.	262	257	14	99	3	96	53	57
	insg.	983	966	35	588	199	226	134	127
Bönningstedt	männl.	325	318	9	216	95	72	28	30
	weibl.	128	125	2	57	1	43	26	35
	insg.	453	443	11	273	96	115	54	65
Borstel-Hohenraden	männl.	209	205	14	147	56	35	13	19
	weibl.	77	77	6	30	1	17	24	15
	insg.	286	282	20	177	57	52	37	34
Egenbüttel	männl.	327	320	14	204	73	71	38	19
	weibl.	124	119	10	44	1	41	29	18
	insg.	451	439	24	248	74	112	67	37
Ellerbek	männl.	480	469	21	337	140	73	49	34
	weibl.	209	203	3	115	1	51	40	28
	insg.	689	672	24	452	141	124	89	62
Elmshorn, Stadt	männl.	3 146	3 099	44	1 791	564	810	501	175
	weibl.	1 065	1 053	32	394	8	355	284	91
	insg.	4 211	4 152	76	2 185	572	1 165	785	266
Friedrichsgabe	männl.	1 018	993	11	613	223	219	175	144
	weibl.	492	485	-	242	9	123	127	130
	insg.	1 510	1 478	11	855	232	342	302	274
Garstedt	männl.	2 747	2 623	17	1 328	359	725	677	152
	weibl.	1 359	1 315	5	479	9	419	456	104
	insg.	4 106	3 938	22	1 807	368	1 144	1 133	256
Halstenbek	männl.	1 531	1 483	45	939	238	366	181	100
	weibl.	688	664	17	279	2	212	180	75
	insg.	2 219	2 147	62	1 218	240	578	361	175
Haseldorf	männl.	171	169	3	133	87	12	23	9
	weibl.	55	54	1	32	1	10	12	16
	insg.	226	223	4	165	88	22	35	25
Hasloh	männl.	353	345	4	249	100	64	36	25
	weibl.	138	130	2	68	-	48	20	35
	insg.	491	475	6	317	100	112	56	60
Heidgraben	männl.	259	258	6	182	53	48	23	26
	weibl.	90	90	1	52	-	23	14	17
	insg.	349	348	7	234	53	71	37	43
Heist	männl.	243	242	15	173	52	19	36	14
	weibl.	72	72	-	44	2	14	14	14
	insg.	315	314	15	217	54	33	50	28
Holm	männl.	278	275	16	207	75	28	27	19
	weibl.	93	92	2	54	-	13	24	20
	insg.	371	367	18	261	75	41	51	39
Klein Nordende	männl.	406	396	10	281	110	82	33	47
	weibl.	178	172	6	63	2	61	48	36
	insg.	584	568	16	344	112	143	81	83
Klein Offenseth	männl.	255	252	10	168	72	63	14	24
	weibl.	94	92	6	37	-	33	18	16
	insg.	349	344	16	205	72	96	32	40
Kölln-Reisiek	männl.	237	235	31	141	35	46	19	13
	weibl.	111	111	9	33	1	33	36	17
	insg.	348	346	40	174	36	79	55	30
Kummerfeld	männl.	180	179	6	128	38	26	20	9
	weibl.	58	57	4	30	2	14	10	9
	insg.	238	236	10	158	40	40	30	18

1) Ohne Soldaten.

20. Die Auspendler ¹⁾ nach ausgewählten Wohnsitzgemeinden (erwerbstätige Auspendler auch nach Wirtschaftsbereichen)

Ausgewählte Wohnsitzgemeinden	Geschlecht	Auspendler ¹⁾							Schüler und Studierende, soweit nicht erwerbstätig
		Erwerbstätige		davon im Wirtschaftsbereich					
		insgesamt	darunter Ab- hängige	Land- u. Forst- wirtschaft, Tier- haltung und Fischerei	Produzierendes Gewerbe		Handel und Verkehr	Sonstige Wirt- schafts- bereiche (Dienst- leistungen)	
					insgesamt	darunter Bau- gewerbe			
1	2	3	4	5	6	7	8		
noch: Kreis Pinneberg									
Moorrege	männl.	676	665	9	493	120	87	87	58
	weibl.	280	275	6	145	3	63	66	47
	insg.	956	940	15	638	123	150	153	105
Pinneberg, Stadt	männl.	3 420	3 315	71	1 858	506	824	667	189
	weibl.	1 325	1 299	49	448	4	456	372	129
	insg.	4 745	4 614	120	2 306	510	1 280	1 039	318
Prisdorf	männl.	270	258	14	149	39	65	42	23
	weibl.	117	116	2	43	5	43	29	24
	insg.	387	374	16	192	44	108	71	47
Quickborn	männl.	1 496	1 450	25	1 032	320	262	177	67
	weibl.	518	502	-	284	5	135	99	52
	insg.	2 014	1 952	25	1 316	325	397	276	119
Rellingen	männl.	1 301	1 248	44	803	235	287	167	122
	weibl.	640	615	22	246	5	191	181	150
	insg.	1 941	1 863	66	1 049	240	478	348	272
Schenefeld	männl.	1 848	1 790	28	1 105	317	437	278	118
	weibl.	784	761	13	344	5	227	200	103
	insg.	2 632	2 551	41	1 449	322	664	478	221
Tornesch	männl.	1 151	1 135	20	726	199	254	151	123
	weibl.	493	484	7	234	2	127	125	107
	insg.	1 644	1 619	27	960	201	381	276	230
Uetersen, Stadt	männl.	1 384	1 357	23	795	332	273	293	70
	weibl.	563	553	7	207	8	146	203	47
	insg.	1 947	1 910	30	1 002	340	419	496	117
Wedel, Stadt	männl.	3 296	3 179	24	1 739	438	735	798	350
	weibl.	1 315	1 280	5	370	20	447	493	240
	insg.	4 611	4 459	29	2 109	458	1 182	1 291	590
Helgoland	männl.	-	-	-	-	-	-	-	-
	weibl.	-	-	-	-	-	-	-	-
	insg.	-	-	-	-	-	-	-	-
Kreis Plön									
Ascheberg	männl.	235	234	2	144	59	43	46	45
	weibl.	106	105	1	26	1	40	39	45
	insg.	341	339	3	170	60	83	85	90
Blekendorf	männl.	138	135	11	90	50	14	23	19
	weibl.	56	56	-	20	-	22	14	17
	insg.	194	191	11	110	50	36	37	36
Bönebüttel	männl.	163	163	3	121	51	26	13	15
	weibl.	73	73	-	43	1	14	16	25
	insg.	236	236	3	164	52	40	29	40
Bösdorf	männl.	131	130	1	95	57	15	20	21
	weibl.	48	47	-	8	-	9	31	13
	insg.	179	177	1	103	57	24	51	34
Flintbek	männl.	762	747	3	488	146	140	131	60
	weibl.	335	329	1	114	4	81	139	48
	insg.	1 097	1 076	4	602	150	221	270	108
Giekau	männl.	114	113	4	76	47	7	27	15
	weibl.	29	28	-	6	-	8	15	21
	insg.	143	141	4	82	47	15	42	36
Heikendorf	männl.	894	864	5	567	63	100	222	143
	weibl.	357	343	3	123	7	112	119	113
	insg.	1 251	1 207	8	690	70	212	341	256
Klausdorf	männl.	794	775	3	552	144	114	125	82
	weibl.	291	281	1	102	5	103	85	66
	insg.	1 085	1 056	4	654	149	217	210	148
Laboe	männl.	461	444	1	280	67	87	93	76
	weibl.	138	138	1	52	2	43	42	59
	insg.	599	582	2	332	69	130	135	135
Lehmkuhlen	männl.	131	131	2	104	66	15	10	17
	weibl.	44	44	-	20	1	11	13	16
	insg.	175	175	2	124	67	26	23	33
Lütjenburg, Stadt	männl.	261	258	8	99	49	34	120	48
	weibl.	96	94	2	25	1	14	55	40
	insg.	357	352	10	124	50	48	175	88

1) Ohne Soldaten.

20. Die Auspendler ¹⁾ nach ausgewählten Wohnsitzgemeinden (erwerbstätige Auspendler auch nach Wirtschaftsbereichen)

Ausgewählte Wohnsitzgemeinden	Ge- schlecht	Auspendler ¹⁾						Schüler und Studierende, soweit nicht erwerbstätig	
		Erwerbstätige		davon im Wirtschaftsbereich					
		insgesamt	darunter Ab- hängige	Land- u. Forst- wirtschaft, Tier- haltung und Fischerei	Produzierendes Gewerbe		Handel und Verkehr		Sonstige Wirt- schafts- bereiche (Dienst- leistungen)
					insgesamt	darunter Bau- gewerbe			
1	2	3	4	5	6	7	8		
noch: Kreis Plön									
Mönkeberg	männl.	559	540	2	405	69	49	103	65
	weibl.	197	191	2	80	2	56	59	56
	insg.	756	731	4	485	71	105	162	121
Panker	männl.	162	162	7	132	100	11	12	3
	weibl.	30	30	-	13	-	8	9	3
	insg.	192	192	7	145	100	19	21	6
Plön, Stadt	männl.	340	326	4	168	55	63	105	45
	weibl.	154	148	3	50	1	39	62	38
	insg.	494	474	7	218	56	102	167	83
Preetz, Stadt	männl.	1 491	1 475	8	1 027	318	173	283	85
	weibl.	399	392	4	102	4	126	167	86
	insg.	1 890	1 867	12	1 129	322	299	450	171
Probsteierhagen	männl.	218	214	5	165	54	28	20	11
	weibl.	53	52	-	17	-	21	15	10
	insg.	271	266	5	182	54	49	35	21
Raisdorf	männl.	566	559	7	405	129	67	87	66
	weibl.	225	221	2	79	1	61	83	69
	insg.	791	780	9	484	130	128	170	135
Schellhorn	männl.	227	218	1	167	60	30	29	78
	weibl.	91	88	1	28	1	26	36	82
	insg.	318	306	2	195	61	56	65	160
Schillsdorf	männl.	59	59	2	38	12	10	9	9
	weibl.	18	18	-	5	-	3	10	10
	insg.	77	77	2	43	12	13	19	19
Schönberg (Holstein)	männl.	392	390	3	294	92	51	44	42
	weibl.	95	95	3	26	-	30	36	25
	insg.	487	485	6	320	92	81	80	67
Schönkirchen	männl.	982	973	1	798	100	79	104	45
	weibl.	361	356	2	158	4	103	98	34
	insg.	1 343	1 329	3	956	104	182	202	79
Wankendorf	männl.	200	199	10	144	69	27	19	31
	weibl.	65	64	1	35	1	11	18	36
	insg.	265	263	11	179	70	38	37	67
Wellsee	männl.	390	378	1	243	92	65	81	32
	weibl.	139	135	1	52	2	41	45	31
	insg.	529	513	2	295	94	106	126	63
Kreis Rendsburg									
Alt Duvenstedt	männl.	142	141	3	105	50	19	15	18
	weibl.	46	44	1	10	3	17	18	25
	insg.	188	185	4	115	53	36	33	43
Bordesholm	männl.	846	838	7	614	148	122	103	77
	weibl.	410	406	2	206	1	104	98	61
	insg.	1 256	1 244	9	820	149	226	201	138
Bovenau	männl.	104	104	3	80	33	10	11	16
	weibl.	23	23	-	9	1	4	10	19
	insg.	127	127	3	89	34	14	21	35
Breiholz	männl.	102	102	-	61	41	20	21	11
	weibl.	13	13	-	4	-	2	7	14
	insg.	115	115	-	65	41	22	28	25
Büdelsdorf	männl.	964	957	6	607	186	172	179	153
	weibl.	564	556	3	163	9	185	213	143
	insg.	1 528	1 513	9	770	195	357	392	296
Einfeld	männl.	1 148	1 117	9	809	209	216	114	63
	weibl.	528	514	1	297	4	109	121	68
	insg.	1 676	1 631	10	1 106	213	325	235	131
Elsdorf-Westermühlen	männl.	81	80	-	59	34	15	7	8
	weibl.	21	21	-	4	-	8	9	12
	insg.	102	101	-	63	34	23	16	20
Emkendorf	männl.	108	108	-	94	40	10	4	25
	weibl.	33	33	3	18	1	7	5	28
	insg.	141	141	3	112	41	17	9	53
Felde	männl.	239	231	5	160	80	38	36	25
	weibl.	87	81	2	26	-	29	30	22
	insg.	326	312	7	186	80	67	66	47

1) Ohne Soldaten.

20. Die Auspendler ¹⁾ nach ausgewählten Wohnsitzgemeinden (erwerbstätige Auspendler auch nach Wirtschaftsbereichen)

Ausgewählte Wohnsitzgemeinden	Ge- schlecht	Auspendler ¹⁾							Schüler und Studierende, soweit nicht erwerbstätig
		Erwerbstätige		davon im Wirtschaftsbereich					
		insgesamt	darunter Ab- hängige	Land- u. Forst- wirtschaft, Tier- haltung und Fischerei	Produzierendes Gewerbe		Handel und Verkehr	Sonstige Wirt- schafts- bereiche (Dienst- leistungen)	
					insgesamt	darunter Bau- gewerbe			
1	2	3	4	5	6	7	8		
noch: Kreis Rendsburg									
Fockbek	männl.	659	653	6	512	156	69	72	61
	weibl.	191	187	-	58	1	75	58	36
	insg.	850	840	6	570	157	144	130	97
Hamdorf	männl.	60	60	-	44	23	11	5	8
	weibl.	17	16	-	5	1	5	7	4
	insg.	77	76	-	49	24	16	12	12
Hanerau-Hademarschen	männl.	168	166	4	102	50	37	25	10
	weibl.	32	32	-	8	-	9	15	15
	insg.	200	198	4	110	50	46	40	25
Hohenwestedt	männl.	133	131	4	76	33	35	18	36
	weibl.	41	39	-	21	-	9	11	22
	insg.	174	170	4	97	33	44	29	58
Hohn	männl.	173	173	4	126	64	24	19	7
	weibl.	53	53	1	18	-	20	14	7
	insg.	226	226	5	144	64	44	33	14
Innien	männl.	102	102	4	60	25	21	17	6
	weibl.	64	64	1	14	1	6	43	9
	insg.	166	166	5	74	26	27	60	15
Jevenstedt	männl.	154	153	5	105	43	22	22	22
	weibl.	35	35	5	12	2	7	11	21
	insg.	189	188	10	117	45	29	33	43
Kronshagen	männl.	2 091	1 968	11	905	268	406	769	348
	weibl.	908	875	6	189	8	247	466	262
	insg.	2 999	2 843	17	1 094	276	653	1 235	610
Melsdorf	männl.	265	263	2	177	50	50	36	49
	weibl.	101	99	1	36	-	42	22	55
	insg.	366	362	3	213	50	92	58	104
Molfsee	männl.	585	507	2	273	69	126	164	187
	weibl.	212	183	1	43	2	78	90	188
	insg.	797	690	3	316	71	204	274	375
Nortorf, Stadt	männl.	297	293	17	181	65	70	29	47
	weibl.	122	121	3	74	1	25	20	32
	insg.	419	414	20	255	66	95	49	79
Osterrönfeld	männl.	506	494	5	365	127	71	65	34
	weibl.	173	166	-	49	5	51	73	25
	insg.	679	660	5	414	132	122	138	59
Quarnbek	männl.	207	205	4	147	61	31	25	17
	weibl.	69	68	-	18	-	23	28	18
	insg.	276	273	4	165	61	54	53	35
Rendsburg, Stadt	männl.	1 447	1 422	3	1 165	212	111	168	87
	weibl.	464	453	2	262	7	78	122	63
	insg.	1 911	1 875	5	1 427	219	189	290	150
Russee	männl.	573	564	5	360	129	106	102	58
	weibl.	221	214	3	70	3	72	76	70
	insg.	794	778	8	430	132	178	178	128
Schacht-Audorf	männl.	484	482	-	367	93	58	59	46
	weibl.	115	114	1	36	3	38	40	31
	insg.	599	596	1	403	96	96	99	77
Schenefeld	männl.	75	70	5	55	19	12	3	13
	weibl.	39	39	6	19	1	4	10	6
	insg.	114	109	11	74	20	16	13	19
Wasbek	männl.	249	244	9	167	56	47	26	29
	weibl.	97	93	-	57	1	19	21	23
	insg.	346	337	9	224	57	66	47	52
Wattenbek	männl.	240	233	2	188	53	26	24	32
	weibl.	72	70	-	37	1	16	19	26
	insg.	312	303	2	225	54	42	43	58
Westerrönfeld	männl.	645	631	-	425	212	94	126	50
	weibl.	228	224	1	79	7	72	76	50
	insg.	873	855	1	504	219	166	202	100
Kreis Schleswig									
Busdorf	männl.	191	191	-	96	55	43	52	20
	weibl.	86	85	1	26	3	24	35	18
	insg.	277	276	1	122	58	67	87	38

1) Ohne Soldaten.

20. Die Auspendler ¹⁾ nach ausgewählten Wohnsitzgemeinden (erwerbstätige Auspendler auch nach Wirtschaftsbereichen)

Ausgewählte Wohnsitzgemeinden	Ge- schlecht	Auspendler ¹⁾							Schüler und Studierende, soweit nicht erwerbstätig
		Erwerbstätige		davon im Wirtschaftsbereich					
		insgesamt	darunter Ab- hängige	Land- u. Forst- wirtschaft, Tier- haltung und Fischerei	Produzierendes Gewerbe		Handel und Verkehr	Sonstige Wirt- schafts- bereiche (Dienst- leistungen)	
					insgesamt	darunter Bau- gewerbe			
1	2	3	4	5	6	7	8		
noch: Kreis Schleswig									
Erfde	männl.	170	170	2	142	70	16	10	14
	weibl.	24	24	-	10	-	4	10	8
	insg.	194	194	2	152	70	20	20	22
Friedrichstadt, Stadt	männl.	155	152	2	109	75	22	22	26
	weibl.	64	64	1	10	-	29	24	31
	insg.	219	216	3	119	75	51	46	57
Kappeln, Stadt	männl.	71	71	2	55	31	7	7	7
	weibl.	19	18	-	8	-	2	9	6
	insg.	90	89	2	63	31	9	16	13
Kropp	männl.	95	95	3	59	23	10	23	7
	weibl.	30	30	2	3	-	10	15	13
	insg.	125	125	5	62	23	20	38	20
Satrup	männl.	59	59	2	43	12	9	5	4
	weibl.	25	25	-	5	-	15	5	6
	insg.	84	84	2	48	12	24	10	10
Schleswig, Stadt	männl.	511	504	9	211	85	68	223	73
	weibl.	125	123	4	40	1	12	69	64
	insg.	636	627	13	251	86	80	292	137
Schuby	männl.	89	87	3	51	26	16	19	18
	weibl.	43	43	1	11	-	15	16	19
	insg.	132	130	4	62	26	31	35	37
Süderbrarup	männl.	190	188	9	106	60	39	36	37
	weibl.	95	94	1	68	2	10	16	31
	insg.	285	282	10	174	62	49	52	68
Treia	männl.	64	64	3	34	19	17	10	10
	weibl.	15	15	-	4	1	8	3	13
	insg.	79	79	3	38	20	25	13	23
Kreis Segeberg									
Alveslohe	männl.	212	212	5	157	67	36	14	20
	weibl.	70	68	-	39	2	13	18	31
	insg.	282	280	5	196	69	49	32	51
Bad Bramstedt, Stadt	männl.	447	443	10	330	145	69	38	18
	weibl.	121	120	2	63	1	28	28	22
	insg.	568	563	12	393	146	97	66	40
Bad Segeberg, Stadt	männl.	519	505	5	368	135	76	70	27
	weibl.	152	150	3	92	4	26	31	20
	insg.	671	655	8	460	139	102	101	47
Boostedt	männl.	208	198	1	131	50	46	30	20
	weibl.	124	122	-	67	1	27	30	30
	insg.	332	320	1	198	51	73	60	50
Bornhöved	männl.	163	160	3	129	43	20	11	12
	weibl.	83	81	-	54	-	11	18	20
	insg.	246	241	3	183	43	31	29	32
Ellerau	männl.	211	207	4	165	72	37	5	17
	weibl.	72	69	-	44	1	16	12	20
	insg.	283	276	4	209	73	53	17	37
Gadeland	männl.	642	629	5	467	122	82	88	60
	weibl.	322	316	4	195	2	54	69	35
	insg.	964	945	9	662	124	136	157	95
Großenaspe	männl.	213	213	10	158	66	12	33	18
	weibl.	90	90	-	26	-	14	50	29
	insg.	303	303	10	184	66	26	83	47
Groß Kummerfeld	männl.	125	123	3	87	34	20	15	14
	weibl.	48	48	2	25	-	11	10	9
	insg.	173	171	5	112	34	31	25	23
Hartenholm	männl.	101	100	5	80	49	9	7	16
	weibl.	32	30	1	18	-	7	6	9
	insg.	133	130	6	98	49	16	13	25
Henstedt	männl.	540	527	4	358	154	117	61	27
	weibl.	196	187	1	100	2	59	36	29
	insg.	736	714	5	458	156	176	97	56
Kaltenkirchen	männl.	435	426	6	304	103	71	54	45
	weibl.	184	183	2	92	-	53	37	34
	insg.	619	609	8	396	103	124	91	79

1) Ohne Soldaten.

20. Die Auspendler ¹⁾ nach ausgewählten Wohnsitzgemeinden (erwerbstätige Auspendler auch nach Wirtschaftsbereichen)

Ausgewählte Wohnsitzgemeinden	Geschlecht	Auspendler ¹⁾							Schüler und Studierende, soweit nicht erwerbstätig
		Erwerbstätige		davon im Wirtschaftsbereich					
		insgesamt	darunter Ab- hängige	Land- u. Forst- wirtschaft, Tier- haltung und Fischerei	Produzierendes Gewerbe		Handel und Verkehr	Sonstige Wirt- schafts- bereiche (Dienst- leistungen)	
					insgesamt	darunter Bau- gewerbe			
1	2	3	4	5	6	7	8		
noch: Kreis Segeberg									
Kisdorf	männl.	187	184	8	144	66	23	12	22
	weibl.	58	58	1	32	1	17	8	28
	insg.	245	242	9	176	67	40	20	50
Leezen	männl.	122	122	3	95	70	12	12	22
	weibl.	32	32	-	10	1	9	13	14
	insg.	154	154	3	105	71	21	25	36
Pronstorf	männl.	103	101	1	86	45	12	4	14
	weibl.	40	40	-	23	-	8	9	14
	insg.	143	141	1	109	45	20	13	28
Rickling	männl.	95	95	-	68	29	18	9	21
	weibl.	42	42	-	25	-	7	10	21
	insg.	137	137	-	93	29	25	19	42
Seedorf	männl.	86	86	7	60	24	10	9	16
	weibl.	29	29	2	9	-	9	9	19
	insg.	115	115	9	69	24	19	18	35
Seth	männl.	110	108	2	86	55	13	9	9
	weibl.	37	37	-	15	1	3	9	5
	insg.	147	145	2	101	56	16	28	14
Sülfeld	männl.	256	254	3	193	117	37	23	31
	weibl.	79	78	-	38	1	15	26	28
	insg.	335	332	3	231	118	52	49	59
Ulzburg	männl.	523	507	5	320	125	116	82	51
	weibl.	231	226	-	121	2	60	50	36
	insg.	754	733	5	441	127	176	132	87
Wahlstedt	männl.	234	234	9	137	94	44	44	67
	weibl.	57	57	-	16	-	19	22	63
	insg.	291	291	9	153	94	63	66	130
Trappenkamp	männl.	112	110	5	88	45	6	13	32
	weibl.	39	37	-	16	1	9	14	13
	insg.	151	147	5	104	46	15	27	45
Kreis Steinburg									
Blomesche Wildnis	männl.	186	184	2	107	30	52	25	17
	weibl.	93	91	1	31	2	24	37	30
	insg.	279	275	3	138	32	76	62	47
Breitenburg	männl.	202	195	1	124	36	40	37	59
	weibl.	85	79	-	39	-	24	22	68
	insg.	287	274	1	163	36	64	59	127
Brokstedt	männl.	125	123	3	73	28	37	12	25
	weibl.	51	51	1	23	-	15	12	25
	insg.	176	174	4	96	28	52	24	50
Glückstadt, Stadt	männl.	428	414	6	222	71	133	67	43
	weibl.	289	289	7	91	2	92	99	33
	insg.	717	703	13	313	73	225	166	76
Heiligenstedten	männl.	175	174	-	124	40	31	20	24
	weibl.	82	82	-	35	-	27	20	14
	insg.	257	256	-	159	40	58	40	38
Herzhorn	männl.	253	252	11	150	48	69	23	49
	weibl.	90	90	3	31	1	20	36	38
	insg.	343	342	14	181	49	89	59	87
Hohenaspe	männl.	104	103	4	70	34	22	8	13
	weibl.	34	33	2	8	-	9	15	12
	insg.	138	136	6	78	34	31	23	25
Horst (Holstein)	männl.	464	463	30	293	113	105	36	20
	weibl.	161	160	7	55	4	62	37	28
	insg.	625	623	37	348	117	167	73	48
Itzehoe, Stadt	männl.	888	858	6	579	205	190	113	100
	weibl.	350	347	4	185	1	79	82	58
	insg.	1 238	1 205	10	764	206	269	195	158
Kellinghusen, Stadt	männl.	544	535	8	373	179	99	64	80
	weibl.	179	177	1	69	-	59	50	79
	insg.	723	712	9	442	179	158	114	159
Klein Kollmar	männl.	130	126	2	85	33	20	23	29
	weibl.	49	48	1	15	-	22	11	29
	insg.	179	174	3	100	33	42	34	58

1) Ohne Soldaten.

20. Die Auspendler ¹⁾ nach ausgewählten Wohnsitzgemeinden (erwerbstätige Auspendler auch nach Wirtschaftsbereichen)

Ausgewählte Wohnsitzgemeinden	Ge- schlecht	Auspendler ¹⁾							Schüler und Studierende, soweit nicht erwerbstätig
		Erwerbstätige		davon im Wirtschaftsbereich					
		insgesamt	darunter Ab- hängige	Land- u. Forst- wirtschaft, Tier- haltung und Fischerei	Produzierendes Gewerbe		Handel und Verkehr	Sonstige Wirt- schafts- bereiche (Dienst- leistungen)	
					insgesamt	darunter Bau- gewerbe			
1	2	3	4	5	6	7	8		
noch: Kreis Steinburg									
Krempe, Stadt	männl.	328	327	6	211	64	79	32	32
	weibl.	153	153	2	75	2	36	40	21
	insg.	481	480	8	286	66	115	72	53
Lägerdorf	männl.	256	254	3	196	66	38	19	45
	weibl.	242	241	3	115	2	58	66	65
	insg.	498	495	6	311	68	96	85	110
Hohenlockstedt	männl.	279	273	4	176	63	55	44	48
	weibl.	93	92	-	18	-	32	43	42
	insg.	372	365	4	194	63	87	87	90
Münsterdorf	männl.	217	215	9	156	49	35	17	19
	weibl.	72	72	1	31	1	26	14	14
	insg.	289	287	10	187	50	61	31	33
Neuendorf b. Elmshorn	männl.	145	143	8	100	37	25	12	26
	weibl.	55	54	4	20	-	16	15	17
	insg.	200	197	12	120	37	41	27	43
Oelixdorf	männl.	224	219	4	140	57	30	50	25
	weibl.	93	93	1	25	1	34	33	44
	insg.	317	312	5	165	58	64	83	69
Wewelsfleth	männl.	59	59	1	41	23	15	2	18
	weibl.	27	27	-	14	-	4	9	12
	insg.	86	86	1	55	23	19	11	30
Wilster, Stadt	männl.	311	304	5	244	106	35	27	43
	weibl.	103	101	-	39	4	34	30	22
	insg.	414	405	5	283	110	69	57	65
Wrist	männl.	157	155	2	109	55	40	6	27
	weibl.	69	69	1	29	-	23	16	23
	insg.	226	224	3	138	55	63	22	50
Kreis Stormarn									
Ahrensburg, Stadt	männl.	3 948	3 771	22	1 911	649	1 071	944	169
	weibl.	1 470	1 418	6	315	19	577	572	138
	insg.	5 418	5 189	28	2 226	668	1 648	1 516	307
Bad Oldesloe, Stadt	männl.	1 088	1 065	8	641	282	260	179	94
	weibl.	546	542	5	209	4	200	132	60
	insg.	1 634	1 607	13	850	286	460	311	154
Bargfeld-Stegen	männl.	153	153	2	122	71	22	7	12
	weibl.	59	59	-	33	1	18	8	12
	insg.	212	212	2	155	72	40	15	24
Bargteheide	männl.	907	892	15	549	272	207	136	60
	weibl.	477	476	-	183	6	178	116	43
	insg.	1 384	1 368	15	732	278	385	252	103
Barsbüttel	männl.	718	694	10	461	161	155	92	27
	weibl.	374	366	4	126	3	124	120	24
	insg.	1 092	1 060	14	587	164	279	212	51
Bünningstedt	männl.	531	513	4	334	141	122	71	108
	weibl.	241	234	3	103	4	77	58	73
	insg.	772	747	7	437	145	199	129	181
Glashütte	männl.	648	637	3	384	196	146	115	36
	weibl.	267	265	-	116	1	70	81	18
	insg.	915	902	3	500	197	216	196	54
Glinde	männl.	1 240	1 219	8	765	235	305	162	78
	weibl.	538	532	2	174	5	192	170	70
	insg.	1 778	1 751	10	939	240	497	332	148
Großensee	männl.	177	165	3	125	44	33	16	14
	weibl.	73	62	-	30	-	25	18	8
	insg.	250	227	3	155	44	58	34	22
Großhansdorf	männl.	1 225	1 107	10	627	201	303	285	170
	weibl.	553	526	1	153	5	173	226	127
	insg.	1 778	1 633	11	780	206	476	511	297
Harksheide	männl.	2 254	2 179	21	1 185	367	562	486	174
	weibl.	1 076	1 038	4	427	12	337	308	138
	insg.	3 330	3 217	25	1 612	379	899	794	312
Haisbüttel	männl.	336	331	4	189	84	90	53	35
	weibl.	158	155	1	55	1	39	63	29
	insg.	494	486	5	244	85	129	116	64

1) Ohne Soldaten.

20. Die Auspendler ¹⁾ nach ausgewählten Wohnsitzgemeinden (erwerbstätige Auspendler auch nach Wirtschaftsbereichen)

Ausgewählte Wohnsitzgemeinden	Ge- schlecht	Auspendler ¹⁾							Schüler und Studierende, soweit nicht erwerbstätig
		Erwerbstätige		davon im Wirtschaftsbereich					
		insgesamt	darunter Ab- hängige	Land- u. Forst- wirtschaft, Tier- haltung und Fischerei	Produzierendes Gewerbe		Handel und Verkehr	Sonstige Wirt- schafts- bereiche (Dienst- leistungen)	
					insgesamt	darunter Bau- gewerbe			
1	2	3	4	5	6	7	8		
noch: Kreis Stormarn									
Hoisdorf	männl.	472	449	7	304	130	107	54	31
	weibl.	196	190	3	63	2	62	68	27
	insg.	668	639	10	367	132	169	122	58
Lütjensee	männl.	343	326	4	230	125	69	40	40
	weibl.	100	92	2	36	2	27	35	39
	insg.	443	418	6	266	127	96	75	79
Oststeinbek	männl.	665	649	6	466	139	124	69	41
	weibl.	307	297	2	140	5	88	77	34
	insg.	972	946	8	606	144	212	146	75
Reinbek, Stadt	männl.	2 099	1 971	8	1 107	202	456	528	124
	weibl.	947	926	2	346	11	312	287	82
	insg.	3 046	2 897	10	1 453	213	768	815	206
Reinfeld (Holstein), Stadt	männl.	632	626	10	409	157	117	96	81
	weibl.	231	230	17	56	-	100	58	44
	insg.	863	856	27	465	157	217	154	125
Schönningstedt	männl.	789	769	10	533	172	137	109	81
	weibl.	325	317	2	145	1	89	89	70
	insg.	1 114	1 086	12	678	173	226	198	151
Stemwarde	männl.	217	209	2	141	57	48	26	43
	weibl.	84	82	-	41	-	19	24	48
	insg.	301	291	2	182	57	67	50	91
Tangstedt	männl.	203	198	4	129	63	39	31	9
	weibl.	60	59	1	31	-	10	18	15
	insg.	263	257	5	160	63	49	49	24
Trittau	männl.	543	531	9	345	135	124	65	59
	weibl.	200	195	1	58	1	73	68	41
	insg.	743	726	10	403	136	197	133	100
Willinghusen	männl.	209	199	4	141	53	43	21	13
	weibl.	112	107	1	41	-	35	35	6
	insg.	321	306	5	182	53	78	56	19
Wilstedt	männl.	147	144	2	105	48	22	18	6
	weibl.	54	54	-	29	2	12	13	15
	insg.	201	198	2	134	50	34	31	21
Kreis Süderdithmarschen									
Albersdorf	männl.	114	113	2	66	31	26	20	24
	weibl.	54	54	2	10	-	17	25	17
	insg.	168	167	4	76	31	43	45	41
Braaken	männl.	284	284	1	259	20	15	9	28
	weibl.	83	82	-	23	-	32	28	37
	insg.	367	366	1	282	20	47	37	65
Brunsbüttel	männl.	279	270	2	139	44	55	83	48
	weibl.	96	93	-	25	1	21	50	40
	insg.	375	363	2	164	45	76	133	88
Brunsbüttelkoog, Stadt	männl.	139	138	1	104	29	18	16	88
	weibl.	99	99	-	53	3	24	22	65
	insg.	238	237	1	157	32	42	38	153
Burg (Dithmarschen)	männl.	227	226	4	137	70	40	46	33
	weibl.	63	63	1	28	-	15	19	22
	insg.	290	289	5	165	70	55	65	55
Friedrichskoog	männl.	103	103	4	74	50	9	16	22
	weibl.	48	48	-	24	1	18	6	30
	insg.	151	151	4	98	51	27	22	52
Hemmingstedt	männl.	66	64	3	47	21	8	8	35
	weibl.	60	60	-	18	-	18	24	37
	insg.	126	124	3	65	21	26	32	72
Hochdonn	männl.	83	81	1	59	43	15	8	11
	weibl.	23	22	-	10	-	7	6	13
	insg.	106	103	1	69	43	22	14	24
Kronprinzenkoog	männl.	111	111	10	73	50	9	19	31
	weibl.	24	24	1	13	-	4	6	28
	insg.	135	135	11	86	50	13	25	59
Marne, Stadt	männl.	104	100	9	48	31	28	19	11
	weibl.	19	18	1	5	-	7	6	10
	insg.	123	118	10	53	31	35	25	21

1) Ohne Soldaten.

20. Die Auspendler ¹⁾ nach ausgewählten Wohnsitzgemeinden (erwerbstätige Auspendler auch nach Wirtschaftsbereichen)

Ausgewählte Wohnsitzgemeinden	Ge- schlecht	Auspendler ¹⁾						Schüler und Studierende, soweit nicht erwerbstätig	
		Erwerbstätige		davon im Wirtschaftsbereich					
		insgesamt	darunter Ab- hängige	Land- u. Forst- wirtschaft, Tier- haltung und Fischerei	Produzierendes Gewerbe		Handel und Verkehr		Sonstige Wirt- schafts- bereiche (Dienst- leistungen)
					insgesamt	darunter Bau- gewerbe			
1	2	3	4	5	6	7	8		
noch: Kreis Süderdithmarschen									
Meldorf, Stadt	männl.	300	297	6	241	58	31	22	21
	weibl.	48	47	2	13	1	19	14	16
	insg.	348	344	8	254	59	50	36	37
Nordhastedt	männl.	214	212	2	148	64	47	17	35
	weibl.	73	72	—	20	1	29	24	27
	insg.	287	284	2	168	65	76	41	62
Sankt Michaelisdonn	männl.	143	140	5	93	46	27	18	25
	weibl.	61	60	2	21	—	24	14	16
	insg.	204	200	7	114	46	51	32	41
Schafstedt	männl.	70	70	3	42	18	10	15	12
	weibl.	16	16	—	4	—	7	5	17
	insg.	86	86	3	46	18	17	20	29
Süderwörden	männl.	126	125	5	97	32	10	14	31
	weibl.	29	29	2	6	—	11	10	31
	insg.	155	154	7	103	32	21	24	62
Kreis Südtondern									
Hörnum (Sylt)	männl.	65	65	—	40	19	11	14	14
	weibl.	39	39	—	13	3	11	15	14
	insg.	104	104	—	53	22	22	29	28
Keitum	männl.	201	196	—	123	70	29	49	25
	weibl.	87	85	—	31	—	23	33	22
	insg.	288	281	—	154	70	52	82	47
Leck	männl.	140	139	10	83	64	16	31	41
	weibl.	59	59	2	2	—	16	39	34
	insg.	199	198	12	85	64	32	70	75
Lindholm	männl.	139	139	—	93	66	26	20	15
	weibl.	42	42	1	8	1	10	23	11
	insg.	181	181	1	101	67	36	43	26
List	männl.	105	103	1	77	26	12	15	18
	weibl.	76	74	—	40	2	20	16	16
	insg.	181	177	1	117	28	32	31	34
Neukirchen	männl.	62	62	—	41	34	8	13	4
	weibl.	22	22	—	7	—	6	9	4
	insg.	84	84	—	48	34	14	22	8
Niebuß, Stadt	männl.	138	135	5	81	59	19	33	3
	weibl.	55	52	2	34	2	5	14	4
	insg.	193	187	7	115	61	24	47	7
Risum	männl.	146	145	5	111	94	16	14	6
	weibl.	24	24	—	9	1	10	5	12
	insg.	170	169	5	120	95	26	19	18
Stadum	männl.	49	49	1	23	18	8	17	6
	weibl.	16	14	3	3	1	2	8	6
	insg.	65	63	4	26	19	10	25	12
Süderlügum	männl.	97	96	4	68	50	10	15	41
	weibl.	18	18	1	3	—	7	7	26
	insg.	115	114	5	71	50	17	22	67
Tinnum	männl.	199	195	1	108	66	37	53	19
	weibl.	96	96	1	32	1	21	42	22
	insg.	295	291	2	140	67	58	95	41
Wenningstedt	männl.	134	129	—	75	29	22	37	29
	weibl.	70	66	—	20	2	18	32	25
	insg.	204	195	—	95	31	40	69	54
Westerland, Stadt	männl.	147	141	—	81	63	14	52	8
	weibl.	47	46	—	4	2	9	34	4
	insg.	194	187	—	85	65	23	86	12
Wyk auf Föhr, Stadt	männl.	11	10	2	9	9	—	—	—
	weibl.	3	2	1	1	—	—	1	—
	insg.	14	12	3	10	9	—	1	—

1) Ohne Soldaten.

21. Die Einpendler ¹⁾ nach ausgewählten Zielgemeinden (erwerbstätige Einpendler auch nach Wirtschaftsbereichen)

Ausgewählte Zielgemeinden	Geschlecht	Einpendler ¹⁾							Schüler und Studierende, soweit nicht erwerbstätig
		Erwerbstätige		davon im Wirtschaftsbereich					
		insgesamt	darunter Abhängige	Land- u. Forstwirtschaft, Tierhaltung und Fischerei	Produzierendes Gewerbe		Handel und Verkehr	Sonstige Wirtschaftsbereiche (Dienstleistungen)	
					insgesamt	darunter Bau-gewerbe			
1	2	3	4	5	6	7	8		
Kreisfreie Stadt Flensburg	männl.	4 420	4 325	22	2 679	1 087	985	734	638
	weibl.	1 850	1 824	9	490	18	665	686	720
	insg.	6 270	6 149	31	3 169	1 105	1 650	1 420	1 358
Kreisfreie Stadt Kiel	männl.	17 218	16 747	87	11 016	2 976	2 614	3 501	2 042
	weibl.	5 887	5 718	32	1 723	63	1 907	2 225	1 767
	insg.	23 105	22 465	119	12 739	3 039	4 521	5 726	3 809
Kreisfreie Stadt Lübeck, Hansestadt	männl.	9 171	8 966	48	6 609	1 735	1 483	1 031	700
	weibl.	3 240	3 165	20	1 434	31	984	802	530
	insg.	12 411	12 131	68	8 043	1 766	2 467	1 833	1 230
Kreisfreie Stadt Neumünster	männl.	3 960	3 880	37	2 685	808	818	420	420
	weibl.	2 159	2 125	8	1 265	19	437	449	504
	insg.	6 119	6 005	45	3 950	827	1 255	869	924
Kreis Eckernförde	männl.	57	57	-	52	45	2	3	2
	weibl.	6	6	1	1	1	1	3	2
	insg.	63	63	1	53	46	3	6	4
Barkelsby	männl.	42	42	4	27	22	6	5	4
	weibl.	9	9	2	3	-	-	4	7
	insg.	51	51	6	30	22	6	9	11
Dänischenhagen	männl.	54	53	3	34	23	4	13	33
	weibl.	16	16	-	1	-	-	15	21
	insg.	70	69	3	35	23	4	28	54
Eckernförde, Stadt	männl.	1 269	1 252	8	810	406	214	237	361
	weibl.	475	462	7	169	8	140	159	177
	insg.	1 744	1 714	15	979	414	354	396	538
Gettorf	männl.	222	220	4	160	129	35	23	58
	weibl.	61	61	1	8	1	24	28	45
	insg.	283	281	5	168	130	59	51	103
Kopperby	männl.	15	15	2	6	2	1	6	-
	weibl.	16	16	-	13	-	-	3	-
	insg.	31	31	2	19	2	1	9	-
Lindau	männl.	4	4	-	2	2	1	1	-
	weibl.	3	3	-	1	-	-	2	1
	insg.	7	7	-	3	2	1	3	1
Osdorf	männl.	62	62	4	55	18	3	-	5
	weibl.	4	4	1	2	-	-	1	5
	insg.	66	66	5	57	18	3	1	10
Owschlag	männl.	35	35	2	26	15	6	1	15
	weibl.	8	8	1	-	-	2	5	35
	insg.	43	43	3	26	15	8	6	50
Rieseby	männl.	37	37	1	34	26	1	1	6
	weibl.	4	3	-	1	1	3	-	8
	insg.	41	40	1	35	27	4	1	14
Schwedeneck	männl.	31	30	4	18	10	1	8	-
	weibl.	5	5	-	1	-	-	4	-
	insg.	36	35	4	19	10	1	12	-
Strande	männl.	29	28	2	14	7	5	8	1
	weibl.	13	13	-	1	-	6	6	1
	insg.	42	41	2	15	7	11	14	2
Waabs	männl.	10	10	7	2	2	1	-	-
	weibl.	2	2	-	-	-	-	2	1
	insg.	12	12	7	2	2	1	2	1
Kreis Eiderstedt	männl.	173	168	5	118	83	23	27	49
	weibl.	54	54	-	17	-	19	18	37
	insg.	227	222	5	135	83	42	45	86
Oldenswort	männl.	21	19	2	17	13	1	1	-
	weibl.	3	3	-	-	-	-	3	-
	insg.	24	22	2	17	13	1	4	-
Sankt Peter	männl.	103	99	2	77	65	7	17	71
	weibl.	71	68	-	3	2	6	62	86
	insg.	174	167	2	80	67	13	79	157

1) Ohne Soldaten.

21. Die Einpendler ¹⁾ nach ausgewählten Zielgemeinden (erwerbstätige Einpendler auch nach Wirtschaftsbereichen)

Ausgewählte Zielgemeinden	Geschlecht	Einpender ¹⁾						Schüler und Studierende, soweit nicht erwerbstätig	
		Erwerbstätige		davon im Wirtschaftsbereich					
		insgesamt	darunter Ab- hängige	Land- u. Forst- wirtschaft, Tier- haltung und Fischerei	Produzierendes Gewerbe		Handel und Verkehr		Sonstige Wirt- schafts- bereiche (Dienst- leistungen)
					insgesamt	darunter Bau- gewerbe			
1	2	3	4	5	6	7	8		
noch: Kreis Eiderstedt									
Tating	männl.	8	8	-	5	2	-	3	-
	weibl.	-	-	-	-	-	-	-	-
	insg.	8	8	-	5	2	-	3	-
Tetenbüll	männl.	17	16	-	13	11	1	3	1
	weibl.	-	-	-	-	-	-	-	4
	insg.	17	16	-	13	11	1	3	5
Tänning, Stadt	männl.	308	306	5	196	84	51	56	96
	weibl.	65	65	-	13	-	17	35	91
	insg.	373	371	5	209	84	68	91	187
Kreis Eutin									
Ahrensböök	männl.	137	135	4	109	34	15	9	17
	weibl.	28	27	-	18	-	5	5	12
	insg.	165	162	4	127	34	20	14	29
Bad Schwartau, Stadt	männl.	664	653	11	478	172	125	50	197
	weibl.	450	446	14	276	3	58	102	165
	insg.	1 114	1 099	25	754	175	183	152	362
Bosau	männl.	30	30	4	23	18	-	3	7
	weibl.	5	5	1	1	-	1	2	10
	insg.	35	35	5	24	18	1	5	17
Eutin, Stadt	männl.	1 200	1 179	24	672	310	199	305	249
	weibl.	490	481	5	109	3	163	213	256
	insg.	1 690	1 660	29	781	313	362	518	505
Gleschendorf	männl.	96	92	1	67	34	20	8	24
	weibl.	21	21	1	4	-	5	11	26
	insg.	117	113	2	71	34	25	19	50
Malente	männl.	205	200	6	146	51	39	14	5
	weibl.	261	257	-	156	1	35	70	7
	insg.	466	457	6	302	52	74	84	12
Ratekau	männl.	198	188	6	168	92	13	11	19
	weibl.	31	30	-	9	1	10	12	31
	insg.	229	218	6	177	93	23	23	50
Stockelsdorf	männl.	159	152	3	134	66	16	6	4
	weibl.	101	99	4	54	1	20	23	3
	insg.	260	251	7	188	67	36	29	7
Süsel	männl.	64	63	5	52	43	6	1	1
	weibl.	16	16	-	3	3	2	11	2
	insg.	80	79	5	55	46	8	12	3
Timmendorfer Strand	männl.	304	297	1	208	118	47	48	108
	weibl.	167	164	-	44	-	51	72	37
	insg.	471	461	1	252	118	98	120	145
Haffkrug-Scharbeutz	männl.	114	111	7	68	51	16	23	25
	weibl.	51	48	-	5	-	11	35	17
	insg.	165	159	7	73	51	27	58	42
Kreis Flensburg-Land									
Eggebek	männl.	173	173	-	28	22	9	136	45
	weibl.	25	25	-	3	-	2	20	30
	insg.	198	198	-	31	22	11	156	75
Gelting	männl.	52	49	4	32	26	10	6	36
	weibl.	15	15	-	1	-	9	5	42
	insg.	67	64	4	33	26	19	11	78
Glücksburg (Ostsee), Stadt	männl.	126	124	3	88	59	6	29	9
	weibl.	50	47	-	8	-	5	37	30
	insg.	176	171	3	96	59	11	66	39
Handewitt	männl.	32	31	8	18	16	3	3	5
	weibl.	4	4	1	1	1	-	2	2
	insg.	36	35	9	19	17	3	5	7
Harrislee	männl.	134	129	3	73	29	12	46	-
	weibl.	54	50	3	22	3	11	18	1
	insg.	188	179	6	95	32	23	64	1
Mehlby	männl.	89	89	5	73	37	9	2	5
	weibl.	14	14	-	8	-	1	5	6
	insg.	103	103	5	81	37	10	7	11

1) Ohne Soldaten.

21. Die Einpendler ¹⁾ nach ausgewählten Zielgemeinden (erwerbstätige Einpendler auch nach Wirtschaftsbereichen)

Ausgewählte Zielgemeinden	Geschlecht	Einpendler ¹⁾							Schüler und Studierende, soweit nicht erwerbstätig
		Erwerbstätige		davon im Wirtschaftsbereich					
		insgesamt	darunter Ab- hängige	Land- u. Forst- wirtschaft, Tier- haltung und Fischerei	Produzierendes Gewerbe		Handel und Verkehr	Sonstige Wirt- schafts- bereiche (Dienst- leistungen)	
					insgesamt	darunter Bau- gewerbe			
1	2	3	4	5	6	7	8		
noch: Kreis Flensburg-Land									
Sörup	männl.	130	129	2	109	70	13	6	102
	weibl.	40	40	-	13	-	9	18	82
	insg.	170	169	2	122	70	22	24	184
Sünderup	männl.	46	43	1	42	28	3	-	1
	weibl.	10	9	-	2	1	3	5	7
	insg.	56	52	1	44	29	6	5	8
Tarp	männl.	300	298	1	265	245	27	7	8
	weibl.	9	9	-	2	1	4	3	12
	insg.	309	307	1	267	246	31	10	20
Wanderup	männl.	21	21	-	16	6	5	-	9
	weibl.	3	3	-	2	-	-	1	7
	insg.	24	24	-	18	6	5	1	16
Weding	männl.	85	84	-	57	22	25	3	-
	weibl.	5	5	-	1	-	1	3	-
	insg.	90	89	-	58	22	26	6	-
Kreis Herzogtum Lauenburg									
Aumühle	männl.	279	275	31	157	56	75	16	24
	weibl.	95	94	9	34	1	19	33	33
	insg.	374	369	40	191	57	94	49	57
Berkenthin	männl.	69	68	1	54	31	6	8	15
	weibl.	19	19	-	11	1	1	7	11
	insg.	88	87	1	65	32	7	15	26
Börnsen	männl.	65	62	4	58	13	2	1	-
	weibl.	28	24	1	20	-	3	4	1
	insg.	93	86	5	78	13	5	5	1
Breitenfelde	männl.	23	23	-	16	7	3	4	-
	weibl.	9	9	2	1	-	2	4	-
	insg.	32	32	2	17	7	5	8	-
Büchen	männl.	313	308	6	220	47	73	14	19
	weibl.	125	124	1	96	1	13	15	10
	insg.	438	432	7	316	48	86	29	29
Dassendorf	männl.	20	20	1	16	15	1	2	-
	weibl.	1	1	-	-	-	-	1	-
	insg.	21	21	1	16	15	1	3	-
Escheburg	männl.	17	17	1	14	5	-	2	-
	weibl.	1	1	-	-	-	-	1	-
	insg.	18	18	1	14	5	-	3	-
Geesthacht, Stadt	männl.	746	728	3	595	216	50	98	226
	weibl.	312	301	-	177	4	67	68	129
	insg.	1 058	1 029	3	772	220	117	166	355
Groß Grönau	männl.	28	28	1	24	13	2	1	13
	weibl.	4	4	-	1	-	1	2	11
	insg.	32	32	1	25	13	3	3	24
Gudow	männl.	22	22	3	15	8	1	3	6
	weibl.	3	3	-	1	-	-	2	7
	insg.	25	25	3	16	8	1	5	13
Gülzow	männl.	7	6	3	1	1	1	2	-
	weibl.	-	-	-	-	-	-	-	-
	insg.	7	6	3	1	1	1	2	-
Lauenburg/Elbe, Stadt	männl.	683	675	4	493	126	86	100	64
	weibl.	216	212	2	126	-	45	43	31
	insg.	899	887	6	619	126	131	143	95
Mölln, Stadt	männl.	813	798	5	576	204	143	89	119
	weibl.	416	408	3	167	5	136	110	180
	insg.	1 229	1 206	8	743	209	279	199	299
Ratzeburg, Stadt	männl.	570	559	12	299	195	100	159	291
	weibl.	235	235	5	39	-	74	117	231
	insg.	805	794	17	338	195	174	276	522
Schwarzenbek, Stadt	männl.	729	717	2	631	180	52	44	75
	weibl.	186	181	1	101	3	37	47	79
	insg.	915	898	3	732	183	89	91	154
Wentorf b. Hamburg	männl.	247	236	5	141	79	30	71	36
	weibl.	81	74	-	11	-	19	51	27
	insg.	328	310	5	152	79	49	122	63

1) Ohne Soldaten.

21. Die Einpendler ¹⁾ nach ausgewählten Zielgemeinden (erwerbstätige Einpendler auch nach Wirtschaftsbereichen)

Ausgewählte Zielgemeinden	Geschlecht	Einpendler ¹⁾						Schüler und Studierende, soweit nicht erwerbstätig	
		Erwerbstätige		davon im Wirtschaftsbereich					
		insgesamt	darunter Abhängige	Land- u. Forstwirtschaft, Tierhaltung und Fischerei	Produzierendes Gewerbe		Handel und Verkehr		Sonstige Wirtschaftsbereiche (Dienstleistungen)
					insgesamt	darunter Baugewerbe			
1	2	3	4	5	6	7	8		
noch: Kreis Herzogtum Lauenburg									
Wohltorf	männl.	54	52	2	41	21	6	5	3
	weibl.	21	18	-	4	-	3	14	3
	insg.	75	70	2	45	21	9	19	6
Kreis Husum									
Bordelum	männl.	16	15	2	13	11	-	1	1
	weibl.	1	1	-	-	-	-	1	1
	insg.	17	16	2	13	11	-	2	2
Bredstedt, Stadt	männl.	306	304	3	182	128	95	26	72
	weibl.	98	98	3	5	-	56	34	77
	insg.	404	402	6	187	128	151	60	149
Breklum	männl.	44	43	1	35	15	4	4	1
	weibl.	14	14	-	9	-	3	2	2
	insg.	58	57	1	44	15	7	6	3
Hattstedt	männl.	35	34	-	25	14	6	4	5
	weibl.	6	6	-	1	-	2	3	4
	insg.	41	40	-	26	14	8	7	9
Husum, Stadt	männl.	1 840	1 821	19	984	548	448	389	386
	weibl.	596	589	11	135	5	244	206	370
	insg.	2 436	2 410	30	1 119	553	692	595	756
Langenhorn	männl.	76	75	2	64	55	6	4	1
	weibl.	6	5	-	1	-	4	1	3
	insg.	82	80	2	65	55	10	5	4
Nordstrand	männl.	7	7	-	6	6	1	-	1
	weibl.	1	1	1	-	-	-	-	2
	insg.	8	8	1	6	6	1	-	3
Pellworm	männl.	1	1	-	1	1	-	-	-
	weibl.	-	-	-	-	-	-	-	-
	insg.	1	1	-	1	1	-	-	-
Kreis Norderdithmarschen									
Büsum	männl.	191	189	9	136	57	12	34	115
	weibl.	74	73	3	33	-	17	21	91
	insg.	265	262	12	169	57	29	55	206
Heide, Stadt	männl.	1 948	1 935	8	1 073	541	553	314	255
	weibl.	839	832	3	174	9	374	288	294
	insg.	2 787	2 767	11	1 247	550	927	602	549
Hennstedt	männl.	41	39	3	29	12	3	6	27
	weibl.	22	22	-	4	-	6	12	30
	insg.	63	61	3	33	12	9	18	57
Lunden	männl.	171	170	3	129	103	26	13	76
	weibl.	39	39	1	6	2	8	24	61
	insg.	210	209	4	135	105	34	37	137
Neuenkirchen	männl.	17	16	3	13	3	-	1	-
	weibl.	1	1	1	-	-	-	-	-
	insg.	18	17	4	13	3	-	1	-
Pahlen	männl.	14	14	-	12	8	1	1	21
	weibl.	2	2	-	-	-	1	1	16
	insg.	16	16	-	12	8	2	2	37
Tellingstedt	männl.	64	62	2	45	29	7	10	31
	weibl.	27	27	-	3	-	9	15	29
	insg.	91	89	2	48	29	16	25	60
Weddingstedt	männl.	58	58	-	53	49	3	2	5
	weibl.	6	5	-	1	-	1	4	3
	insg.	64	63	-	54	49	4	6	8
Wesselburen, Stadt	männl.	115	113	5	71	47	27	12	79
	weibl.	77	75	2	25	-	22	28	62
	insg.	192	188	7	96	47	49	40	141
Kreis Oldenburg (Holstein)									
Altenkrempe	männl.	15	15	2	12	10	1	-	-
	weibl.	4	4	2	1	1	-	1	-
	insg.	19	19	4	13	11	1	1	-

1) Ohne Soldaten.

21. Die Einpendler ¹⁾ nach ausgewählten Zielgemeinden (erwerbstätige Einpendler auch nach Wirtschaftsbereichen)

Ausgewählte Zielgemeinden	Geschlecht	Einpendler ¹⁾							Schüler und Studierende, soweit nicht erwerbstätig
		Erwerbstätige		davon im Wirtschaftsbereich					
		insgesamt	darunter Abhängige	Land- u. Forstwirtschaft, Tierhaltung und Fischerei	Produzierendes Gewerbe		Handel und Verkehr	Sonstige Wirtschaftsbereiche (Dienstleistungen)	
					insgesamt	darunter Baugewerbe			
1	2	3	4	5	6	7	8		
noch: Kreis Oldenburg (Holstein)									
Bannesdorf	männl.	134	134	7	123	118	2	2	2
	weibl.	1	1	1	-	-	-	-	-
	insg.	135	135	8	123	118	2	2	2
Burg(Fehmarn), Stadt	männl.	289	282	17	168	95	80	24	85
	weibl.	137	137	7	23	1	53	54	104
	insg.	426	419	24	191	96	133	78	189
Cismar	männl.	27	27	7	11	3	4	5	-
	weibl.	7	7	2	-	-	3	2	-
	insg.	34	34	9	11	3	7	7	-
Dahme	männl.	43	40	1	30	27	3	9	-
	weibl.	22	20	-	-	-	4	18	-
	insg.	65	60	1	30	27	7	27	-
Göhl	männl.	23	23	2	18	5	3	-	-
	weibl.	1	1	-	1	-	-	-	-
	insg.	24	24	2	19	5	3	-	-
Gremersdorf	männl.	11	11	2	6	4	-	3	1
	weibl.	3	3	-	-	-	-	3	-
	insg.	14	14	2	6	4	-	6	1
Grömitz	männl.	74	74	1	51	32	7	15	18
	weibl.	39	39	1	1	-	7	30	11
	insg.	113	113	2	52	32	14	45	29
Großenbrode	männl.	531	525	4	112	85	302	113	-
	weibl.	108	108	-	1	1	18	89	-
	insg.	639	633	4	113	86	320	202	-
Grube	männl.	35	33	3	26	14	1	5	30
	weibl.	7	6	2	3	-	1	1	38
	insg.	42	39	5	29	14	2	6	68
Heiligenhafen, Stadt	männl.	197	194	5	120	87	35	37	27
	weibl.	87	85	1	23	2	21	42	16
	insg.	284	279	6	143	89	56	79	43
Heringsdorf	männl.	38	38	3	26	17	6	3	5
	weibl.	10	10	-	1	-	2	7	2
	insg.	48	48	3	27	17	8	10	7
Kasseedorf	männl.	30	29	4	19	10	5	2	1
	weibl.	1	1	-	-	-	1	-	1
	insg.	31	30	4	19	10	6	2	2
Kellenhusen (Ostsee)	männl.	92	88	7	75	71	4	6	-
	weibl.	16	15	-	3	3	1	12	-
	insg.	108	103	7	78	74	5	18	-
Landkirchen	männl.	51	49	4	44	30	2	1	-
	weibl.	5	5	3	-	-	2	-	-
	insg.	56	54	7	44	30	4	1	-
Lensahn	männl.	391	388	24	268	218	84	15	31
	weibl.	304	304	1	230	9	56	17	29
	insg.	695	692	25	498	227	140	32	60
Neukirchen	männl.	9	9	2	5	3	2	-	-
	weibl.	1	1	-	-	-	-	1	-
	insg.	10	10	2	5	3	2	1	-
Neustadt in Holstein, Stadt	männl.	833	823	6	566	351	137	124	133
	weibl.	210	208	1	80	2	56	73	156
	insg.	1 043	1 031	7	646	353	193	197	289
Oldenburg (Holstein), Stadt	männl.	815	807	10	445	285	137	223	277
	weibl.	327	324	-	54	3	106	167	205
	insg.	1 142	1 131	10	499	288	243	390	482
Petersdorf (Fehmarn)	männl.	19	19	4	10	9	4	1	-
	weibl.	2	2	-	-	-	2	-	-
	insg.	21	21	4	10	9	6	1	-
Riepsdorf	männl.	8	8	-	8	8	-	-	-
	weibl.	1	1	-	-	-	-	1	-
	insg.	9	9	-	8	8	-	1	-
Schashagen	männl.	32	31	5	23	13	3	1	-
	weibl.	4	3	2	-	-	2	-	-
	insg.	36	34	7	23	13	5	1	-
Schönwalde am Bungsberg	männl.	48	44	1	33	15	10	4	3
	weibl.	4	4	-	1	-	3	-	4
	insg.	52	48	1	34	15	13	4	7

1) Ohne Soldaten.

21. Die Einpendler ¹⁾ nach ausgewählten Zielgemeinden (erwerbstätige Einpendler auch nach Wirtschaftsbereichen)

Ausgewählte Zielgemeinden	Geschlecht	Einpendler ¹⁾						Schüler und Studierende, soweit nicht erwerbstätig	
		Erwerbstätige		davon im Wirtschaftsbereich					
		insgesamt	darunter Ab- hängige	Land- u. Forst- wirtschaft, Tier- haltung und Fischerei	Produzierendes Gewerbe		Handel und Verkehr		Sonstige Wirt- schafts- bereiche (Dienst- leistungen)
					insgesamt	darunter Bau- gewerbe			
1	2	3	4	5	6	7	8		
noch: Kreis Oldenburg (Holstein)									
Sierksdorf	männl.	31	30	9	18	15	1	3	3
	weibl.	3	3	1	1	-	-	1	4
	insg.	34	33	10	19	15	1	4	7
Wangels	männl.	26	26	7	15	14	-	4	-
	weibl.	7	7	-	1	1	1	5	-
	insg.	33	33	7	16	15	1	9	-
Kreis Pinneberg									
Appen	männl.	274	273	5	41	35	5	223	2
	weibl.	146	144	2	-	-	3	141	1
	insg.	420	417	7	41	35	8	364	3
Barmstedt, Stadt	männl.	373	371	25	244	35	73	31	56
	weibl.	377	377	8	288	-	28	53	68
	insg.	750	748	33	532	35	101	84	124
Bönningstedt	männl.	200	195	3	173	21	15	9	3
	weibl.	58	57	1	43	-	7	7	3
	insg.	258	252	4	216	21	22	16	6
Borstel-Hohenraden	männl.	32	32	7	24	8	-	1	-
	weibl.	12	12	-	10	-	1	1	1
	insg.	44	44	7	34	8	1	2	1
Egenbüttel	männl.	192	174	8	164	30	18	2	-
	weibl.	123	119	1	106	1	9	7	3
	insg.	315	293	9	270	31	27	9	3
Ellerbek	männl.	46	42	20	18	9	5	3	-
	weibl.	26	25	21	-	-	2	3	1
	insg.	72	67	41	18	9	7	6	1
Elmshorn, Stadt	männl.	2 657	2 621	135	1 619	517	643	260	300
	weibl.	1 092	1 073	64	299	11	433	296	315
	insg.	3 749	3 694	199	1 918	528	1 076	556	615
Friedrichsgrabe	männl.	319	312	10	285	50	10	14	75
	weibl.	125	119	2	80	-	14	29	67
	insg.	444	431	12	365	50	24	43	142
Garstedt	männl.	992	960	16	834	404	85	57	45
	weibl.	500	481	-	352	11	79	69	43
	insg.	1 492	1 441	16	1 186	415	164	126	88
Halstenbek	männl.	398	374	90	253	79	32	23	90
	weibl.	193	181	98	23	-	36	36	105
	insg.	591	555	188	276	79	68	59	195
Haseldorf	männl.	33	31	5	21	6	2	5	-
	weibl.	2	1	-	1	-	-	1	-
	insg.	35	32	5	22	6	2	6	-
Hasloh	männl.	28	27	8	17	12	3	-	1
	weibl.	16	16	1	12	-	3	-	3
	insg.	44	43	9	29	12	6	-	4
Heidgraben	männl.	10	10	-	5	4	4	1	1
	weibl.	4	4	1	1	-	2	-	4
	insg.	14	14	1	6	4	6	1	5
Heist	männl.	16	15	1	15	7	-	-	1
	weibl.	3	3	1	-	-	1	1	1
	insg.	19	18	2	15	7	1	1	2
Holm	männl.	48	43	5	34	7	6	3	1
	weibl.	7	6	-	5	1	-	2	2
	insg.	55	49	5	39	8	6	5	3
Klein Nordende	männl.	28	28	2	22	5	3	1	24
	weibl.	3	3	-	1	-	1	1	23
	insg.	31	31	2	23	5	4	2	47
Klein Offenseth	männl.	26	26	7	13	7	6	-	-
	weibl.	9	9	3	4	-	1	1	-
	insg.	35	35	10	17	7	7	1	-
Kölln-Reisiek	männl.	34	34	16	18	14	-	-	-
	weibl.	8	8	7	1	-	-	-	-
	insg.	42	42	23	19	14	-	-	-
Kummerfeld	männl.	29	27	9	16	6	2	2	-
	weibl.	10	10	6	2	-	-	2	-
	insg.	39	37	15	18	6	2	4	-

1) Ohne Soldaten.

21. Die Einpendler ¹⁾ nach ausgewählten Zielgemeinden (erwerbstätige Einpendler auch nach Wirtschaftsbereichen)

Ausgewählte Zielgemeinden	Geschlecht	Einpendler ¹⁾							Schüler und Studierende, soweit nicht erwerbstätig
		Erwerbstätige		davon im Wirtschaftsbereich					
		insgesamt	darunter Abhängige	Land- u. Forstwirtschaft, Tierhaltung und Fischerei	Produzierendes Gewerbe		Handel und Verkehr	Sonstige Wirtschaftsbereiche (Dienstleistungen)	
					insgesamt	darunter Baugewerbe			
1	2	3	4	5	6	7	8		
noch: Kreis Pinneberg									
Moorrege	männl.	79	74	4	60	44	10	5	—
	weibl.	26	23	1	6	2	10	9	—
	insg.	105	97	5	66	46	20	14	—
Pinneberg, Stadt	männl.	3 152	3 085	122	2 257	729	318	455	243
	weibl.	1 369	1 352	107	634	18	223	405	245
	insg.	4 521	4 437	229	2 891	747	541	860	488
Prisdorf	männl.	57	57	—	48	17	8	1	—
	weibl.	12	12	1	5	—	—	6	1
	insg.	69	69	1	53	17	8	7	1
Quickborn	männl.	292	283	2	209	93	38	43	68
	weibl.	555	546	1	507	—	21	26	83
	insg.	847	829	3	716	93	59	69	151
Rellingen	männl.	410	396	113	208	65	70	19	20
	weibl.	184	180	72	28	—	47	37	14
	insg.	594	576	185	236	65	117	56	34
Schenefeld	männl.	775	736	9	672	184	76	18	4
	weibl.	248	235	3	176	5	37	32	2
	insg.	1 023	971	12	848	189	113	50	6
Tornesch	männl.	395	384	13	303	152	56	23	5
	weibl.	151	146	7	87	3	27	30	9
	insg.	546	530	20	390	155	83	53	14
Uetersen, Stadt	männl.	1 370	1 341	19	1 087	246	139	125	377
	weibl.	669	651	9	423	5	113	124	272
	insg.	2 039	1 992	28	1 510	251	252	249	649
Wedel, Stadt	männl.	1 389	1 354	10	1 092	405	124	163	37
	weibl.	475	462	2	317	3	71	85	24
	insg.	1 864	1 816	12	1 409	408	195	248	61
Helgoland	männl.	3	3	—	1	—	—	2	—
	weibl.	2	2	—	—	—	1	1	—
	insg.	5	5	—	1	—	1	3	—
Kreis Plön									
Ascheberg	männl.	153	150	5	132	43	8	8	17
	weibl.	39	39	—	28	1	5	6	12
	insg.	192	189	5	160	44	13	14	29
Blekendorf	männl.	26	25	4	21	18	—	1	—
	weibl.	3	2	—	—	—	2	1	1
	insg.	29	27	4	21	18	2	2	1
Bönebüttel	männl.	21	21	—	20	19	1	—	—
	weibl.	1	1	—	1	1	—	—	—
	insg.	22	22	—	21	20	1	—	—
Bösdorf	männl.	15	15	2	10	8	—	3	4
	weibl.	2	2	—	—	—	1	1	3
	insg.	17	17	2	10	8	1	4	7
Flintbek	männl.	75	72	1	49	21	16	9	20
	weibl.	22	22	1	5	1	3	13	29
	insg.	97	94	2	54	22	19	22	49
Giekau	männl.	11	11	3	6	4	2	—	—
	weibl.	2	2	—	—	—	1	1	—
	insg.	13	13	3	6	4	3	1	—
Heikendorf	männl.	315	314	16	210	188	13	76	8
	weibl.	33	33	3	5	1	10	15	14
	insg.	348	347	19	215	189	23	91	22
Klausdorf	männl.	61	61	1	48	22	5	7	—
	weibl.	12	12	1	2	—	4	5	2
	insg.	73	73	2	50	22	9	12	2
Laboe	männl.	100	99	—	58	38	12	30	—
	weibl.	38	36	—	3	—	9	26	—
	insg.	138	135	—	61	38	21	56	—
Lehmkuhlen	männl.	9	9	8	—	—	—	1	1
	weibl.	1	1	—	—	—	—	1	5
	insg.	10	10	8	—	—	—	2	6
Lütjenburg, Stadt	männl.	547	540	7	435	305	55	50	22
	weibl.	170	170	2	47	—	63	58	40
	insg.	717	710	9	482	305	118	108	62

1) Ohne Soldaten.

21. Die Einpendler ¹⁾ nach ausgewählten Zielgemeinden (erwerbstätige Einpendler auch nach Wirtschaftsbereichen)

Ausgewählte Zielgemeinden	Geschlecht	Einpendler ¹⁾							Schüler und Studierende, soweit nicht erwerbstätig
		Erwerbstätige		davon im Wirtschaftsbereich					
		insgesamt	darunter Abhängige	Land- u. Forstwirtschaft, Tierhaltung und Fischerei	Produzierendes Gewerbe		Handel und Verkehr	Sonstige Wirtschaftsbereiche (Dienstleistungen)	
					insgesamt	darunter Bau-gewerbe			
1	2	3	4	5	6	7	8		
noch: Kreis Plön									
Mönkeberg	männl.	80	78	-	74	64	3	3	2
	weibl.	26	26	-	16	1	6	4	2
	insg.	106	104	-	90	65	9	7	4
Panker	männl.	157	157	4	2	2	-	151	-
	weibl.	54	54	1	-	-	-	53	-
	insg.	211	211	5	2	2	-	204	-
Plön, Stadt	männl.	823	816	16	529	371	88	190	206
	weibl.	304	302	4	71	4	59	170	238
	insg.	1 127	1 118	20	600	375	147	360	444
Preetz, Stadt	männl.	565	553	13	423	190	82	47	259
	weibl.	275	267	7	110	7	73	85	228
	insg.	840	820	20	533	197	155	132	487
Probsteierhagen	männl.	38	35	-	23	9	7	8	2
	weibl.	15	15	1	3	-	3	8	1
	insg.	53	50	1	26	9	10	16	3
Raisdorf	männl.	130	126	1	96	62	29	4	9
	weibl.	28	25	2	13	1	6	7	14
	insg.	158	151	3	109	63	35	11	23
Schellhorn	männl.	28	27	1	22	14	2	3	23
	weibl.	10	10	-	2	-	2	6	14
	insg.	38	37	1	24	14	4	9	37
Schillsdorf	männl.	16	16	1	11	11	1	3	-
	weibl.	2	2	1	1	-	-	-	1
	insg.	18	18	2	12	11	1	3	1
Schönberg (Holstein)	männl.	198	194	-	142	77	40	16	66
	weibl.	55	51	-	7	-	16	32	59
	insg.	253	245	-	149	77	56	48	125
Schönkirchen	männl.	111	110	1	85	66	10	15	28
	weibl.	25	25	1	4	3	7	13	21
	insg.	136	135	2	89	69	17	28	49
Wankendorf	männl.	165	164	-	101	47	41	23	6
	weibl.	38	37	-	2	-	9	27	6
	insg.	203	201	-	103	47	50	50	12
Wellsee	männl.	70	67	-	54	42	8	8	3
	weibl.	29	26	-	7	4	6	16	4
	insg.	99	93	-	61	46	14	24	7
Kreis Rendsburg									
Alt Duvenstedt	männl.	22	22	-	15	8	4	3	1
	weibl.	1	1	-	1	-	-	-	3
	insg.	23	23	-	16	8	4	3	4
Bordesholm	männl.	409	399	4	308	60	60	37	60
	weibl.	135	131	-	80	2	28	27	65
	insg.	544	530	4	388	62	88	64	125
Bovenau	männl.	15	15	1	12	6	2	-	-
	weibl.	-	-	-	-	-	-	-	-
	insg.	15	15	1	12	6	2	-	-
Breiholz	männl.	7	7	1	4	4	-	2	-
	weibl.	2	2	-	-	-	2	-	-
	insg.	9	9	1	4	4	2	2	-
Büdelsdorf	männl.	1 528	1 511	3	1 447	111	48	30	21
	weibl.	284	278	1	159	2	65	59	9
	insg.	1 812	1 789	4	1 606	113	113	89	30
Einfeld	männl.	178	177	1	141	28	28	8	25
	weibl.	89	89	-	56	-	15	18	20
	insg.	267	266	1	197	28	43	26	45
Elsdorf-Westermühlen	männl.	38	38	1	34	30	-	3	5
	weibl.	2	2	-	1	1	-	1	5
	insg.	40	40	1	35	31	-	4	10
Emkendorf	männl.	11	11	1	7	5	2	1	2
	weibl.	2	2	-	-	-	1	1	4
	insg.	13	13	1	7	5	3	2	6
Felde	männl.	31	31	1	26	18	2	2	-
	weibl.	4	4	-	-	-	1	3	-
	insg.	35	35	1	26	18	3	5	-

1) Ohne Soldaten.

21. Die Einpendler ¹⁾ nach ausgewählten Zielgemeinden (erwerbstätige Einpendler auch nach Wirtschaftsbereichen)

Ausgewählte Zielgemeinden	Geschlecht	Einpendler ¹⁾							Schüler und Studierende, soweit nicht erwerbstätig
		Erwerbstätige		davon im Wirtschaftsbereich					
		insgesamt	darunter Abhängige	Land- u. Forstwirtschaft, Tierhaltung und Fischerei	Produzierendes Gewerbe		Handel und Verkehr	Sonstige Wirtschaftsbereiche (Dienstleistungen)	
					insgesamt	darunter Baugewerbe			
1	2	3	4	5	6	7	8		
noch: Kreis Rendsburg									
Fockbek	männl.	112	111	-	101	91	10	1	3
	weibl.	34	34	-	23	4	1	10	2
	insg.	146	145	-	124	95	11	11	5
Hamdorf	männl.	15	15	2	11	9	-	2	17
	weibl.	1	1	-	-	-	-	1	21
	insg.	16	16	2	11	9	-	3	38
Honerau-Hademarschen	männl.	113	113	3	74	25	31	5	43
	weibl.	42	42	1	15	-	11	15	38
	insg.	155	155	4	89	25	42	20	81
Hohenwestedt	männl.	404	395	9	281	98	76	38	69
	weibl.	121	120	1	43	1	48	29	49
	insg.	525	515	10	324	99	124	67	118
Hohn	männl.	50	50	5	39	35	2	4	28
	weibl.	13	13	-	4	4	7	2	20
	insg.	63	63	5	43	39	9	6	48
Innien	männl.	61	61	2	44	23	1	14	30
	weibl.	17	17	-	2	-	1	14	28
	insg.	78	78	2	46	23	2	28	58
Jevenstedt	männl.	28	28	1	23	14	1	3	10
	weibl.	2	2	-	1	1	-	1	16
	insg.	30	30	1	24	15	1	4	26
Kronshagen	männl.	713	696	12	355	211	59	287	9
	weibl.	271	267	7	78	4	46	140	20
	insg.	984	963	19	433	215	105	427	29
Melsdorf	männl.	12	12	-	9	8	1	2	-
	weibl.	2	2	-	-	-	-	2	-
	insg.	14	14	-	9	8	1	4	-
Molfsee	männl.	84	84	2	75	62	4	3	1
	weibl.	28	28	-	4	1	8	16	-
	insg.	112	112	2	79	63	12	19	1
Nortorf, Stadt	männl.	404	402	10	312	85	62	20	78
	weibl.	227	226	8	145	-	39	35	82
	insg.	631	628	18	457	85	101	55	160
Osterrönfeld	männl.	49	49	-	28	23	4	17	6
	weibl.	15	13	-	2	-	4	9	4
	insg.	64	62	-	30	23	8	26	10
Quarnbek	männl.	12	12	-	10	9	-	2	-
	weibl.	-	-	-	-	-	-	-	-
	insg.	12	12	-	10	9	-	2	-
Rendsburg, Stadt	männl.	4 811	4 763	24	3 265	1 416	764	758	623
	weibl.	1 689	1 661	11	449	37	587	642	557
	insg.	6 500	6 424	35	3 714	1 453	1 351	1 400	1 180
Russee	männl.	162	157	-	139	27	17	6	2
	weibl.	37	36	-	15	-	8	14	4
	insg.	199	193	-	154	27	25	20	6
Schacht-Audorf	männl.	496	492	-	466	35	20	10	18
	weibl.	169	166	-	145	-	10	14	10
	insg.	665	658	-	611	35	30	24	28
Schenefeld	männl.	115	114	6	87	63	17	5	30
	weibl.	23	22	-	1	1	8	14	19
	insg.	138	136	6	88	64	25	19	49
Wasbek	männl.	10	10	-	8	5	2	-	2
	weibl.	5	5	-	2	-	2	1	-
	insg.	15	15	-	10	5	4	1	2
Wattenbek	männl.	147	147	1	143	22	2	1	4
	weibl.	141	141	1	129	-	2	9	-
	insg.	288	288	2	272	22	4	10	4
Westerrönfeld	männl.	75	73	1	55	34	14	5	1
	weibl.	21	18	-	5	-	8	8	5
	insg.	96	91	1	60	34	22	13	6
Kreis Schleswig									
Busdorf	männl.	49	49	6	37	7	6	-	1
	weibl.	26	26	4	6	1	8	8	-
	insg.	75	75	10	43	8	14	8	1

1) Ohne Soldaten.

21. Die Einpendler ¹⁾ nach ausgewählten Zielgemeinden (erwerbstätige Einpendler auch nach Wirtschaftsbereichen)

Ausgewählte Zielgemeinden	Ge- schlecht	Einpendler ¹⁾							Schüler und Studierende, soweit nicht erwerbstätig
		Erwerbstätige		davon im Wirtschaftsbereich					
		insgesamt	darunter Ab- hängige	Land- u. Forst- wirtschaft, Tier- haltung und Fischerei	Produzierendes Gewerbe		Handel und Verkehr	Sonstige Wirt- schafts- bereiche (Dienst- leistungen)	
					insgesamt	darunter Bau- gewerbe			
1	2	3	4	5	6	7	8		
noch: Kreis Schleswig									
Erfde	männl.	31	30	3	24	18	3	1	6
	weibl.	6	6	1	1	-	3	1	4
	insg.	37	36	4	25	18	6	2	10
Friedrichstadt, Stadt	männl.	275	273	2	197	140	57	19	37
	weibl.	27	27	-	5	1	11	11	59
	insg.	302	300	2	202	141	68	30	96
Kappeln, Stadt	männl.	807	796	9	605	175	141	52	266
	weibl.	805	801	-	615	1	114	76	240
	insg.	1 612	1 597	9	1 220	176	255	128	506
Kropp	männl.	290	289	7	72	58	3	208	19
	weibl.	56	56	2	-	-	3	51	19
	insg.	346	345	9	72	58	6	259	38
Satrup	männl.	308	306	3	271	53	20	14	178
	weibl.	158	158	-	134	-	10	14	146
	insg.	466	464	3	405	53	30	28	324
Schleswig, Stadt	männl.	1 421	1 398	11	775	462	294	341	259
	weibl.	643	639	8	172	15	201	262	265
	insg.	2 064	2 037	19	947	477	495	603	524
Schuby	männl.	34	32	1	29	18	3	1	-
	weibl.	5	5	-	1	-	2	2	1
	insg.	39	37	1	30	18	5	3	1
Süderbrarup	männl.	239	235	2	137	59	82	18	108
	weibl.	57	56	-	5	1	26	26	152
	insg.	296	291	2	142	60	108	44	260
Trela	männl.	21	20	2	17	16	2	-	11
	weibl.	3	3	-	-	-	1	2	8
	insg.	24	23	2	17	16	3	2	19
Kreis Segeberg									
Alveslohe	männl.	22	20	3	16	3	2	1	-
	weibl.	5	4	-	2	-	2	1	-
	insg.	27	24	3	18	3	4	2	-
Bad Bramstedt, Stadt	männl.	338	332	5	204	101	57	72	213
	weibl.	315	315	-	139	1	37	139	156
	insg.	653	647	5	343	102	94	211	369
Bad Segeberg, Stadt	männl.	1 071	1 053	23	616	371	228	204	335
	weibl.	687	679	10	294	2	162	221	320
	insg.	1 758	1 732	33	910	373	390	425	655
Boostedt	männl.	283	282	8	110	35	2	163	-
	weibl.	102	101	-	11	-	2	89	-
	insg.	385	383	8	121	35	4	252	-
Bornhövd	männl.	140	140	1	99	75	35	5	32
	weibl.	44	44	-	10	3	9	25	37
	insg.	184	184	1	109	78	44	30	69
Ellerau	männl.	126	124	-	119	18	5	2	3
	weibl.	320	317	-	308	-	7	5	2
	insg.	446	441	-	427	18	12	7	5
Gadeland	männl.	60	57	-	50	14	6	4	2
	weibl.	81	80	1	71	1	1	8	2
	insg.	141	137	1	121	15	7	12	4
Großenaspe	männl.	23	23	2	18	12	-	3	-
	weibl.	2	2	-	1	-	1	-	-
	insg.	25	25	2	19	12	1	3	-
Groß Kummerfeld	männl.	14	14	-	11	7	2	1	-
	weibl.	1	1	-	-	-	-	1	1
	insg.	15	15	-	11	7	2	2	1
Hartenholm	männl.	24	23	5	11	10	4	4	2
	weibl.	9	9	8	-	-	-	1	1
	insg.	33	32	13	11	10	4	5	3
Henstedt	männl.	85	83	2	79	11	1	3	1
	weibl.	19	18	-	12	-	3	4	-
	insg.	104	101	2	91	11	4	7	1
Kaltenkirchen	männl.	533	531	10	385	206	112	26	98
	weibl.	158	158	1	83	5	35	39	95
	insg.	691	689	11	468	211	147	65	193

1) Ohne Soldaten.

21. Die Einpendler ¹⁾ nach ausgewählten Zielgemeinden (erwerbstätige Einpendler auch nach Wirtschaftsbereichen)

Ausgewählte Zielgemeinden	Ge- schlecht	Einpendler ¹⁾						Schüler und Studierende, soweit nicht erwerbstätig	
		Erwerbstätige		davon im Wirtschaftsbereich					
		insgesamt	darunter Ab- hängige	Land- u. Forst- wirtschaft, Tier- haltung und Fischerei	Produzierendes Gewerbe		Handel und Verkehr		Sonstige Wirt- schafts- bereiche (Dienst- leistungen)
					insgesamt	darunter Bau- gewerbe			
1	2	3	4	5	6	7	8		
noch: Kreis Segeberg									
Kisdorf	männl.	96	96	8	79	12	7	2	-
	weibl.	7	7	1	3	-	2	1	1
	insg.	103	103	9	82	12	9	3	1
Leezen	männl.	13	12	-	5	4	-	8	-
	weibl.	17	17	-	14	-	2	1	3
	insg.	30	29	-	19	4	2	9	3
Pronstorf	männl.	8	8	1	4	1	1	2	2
	weibl.	-	-	-	-	-	-	-	-
	insg.	8	8	1	4	1	1	2	2
Rickling	männl.	61	60	7	25	15	4	25	-
	weibl.	25	25	1	-	-	-	24	-
	insg.	86	85	8	25	15	4	49	-
Seedorf	männl.	30	30	3	25	22	1	1	6
	weibl.	2	1	-	-	-	1	1	13
	insg.	32	31	3	25	22	2	2	19
Seth	männl.	61	60	-	59	33	2	-	-
	weibl.	10	10	-	8	-	1	1	-
	insg.	71	70	-	67	33	3	1	-
Sulfeld	männl.	55	55	1	45	35	5	4	-
	weibl.	12	12	1	-	-	4	7	-
	insg.	67	67	2	45	35	9	11	-
Ulzburg	männl.	165	160	6	117	40	38	4	3
	weibl.	54	52	4	6	-	30	14	3
	insg.	219	212	10	123	40	68	18	6
Wahlstedt	männl.	401	396	3	364	93	28	6	-
	weibl.	227	225	-	196	-	22	9	3
	insg.	628	621	3	560	93	50	15	3
Trappenkamp	männl.	183	179	3	173	56	6	1	-
	weibl.	133	132	-	129	1	2	2	-
	insg.	316	311	3	302	57	8	3	-
Kreis Steinburg									
Blomesche Wildnis	männl.	23	23	1	18	2	1	3	6
	weibl.	4	4	-	-	-	2	2	1
	insg.	27	27	1	18	2	3	5	7
Breitenburg	männl.	40	39	10	16	11	1	13	4
	weibl.	11	11	-	-	-	1	10	1
	insg.	51	50	10	16	11	2	23	5
Brokstedt	männl.	36	36	2	26	10	6	2	21
	weibl.	26	26	-	22	-	-	4	11
	insg.	62	62	2	48	10	6	6	32
Glückstadt, Stadt	männl.	1 107	1 100	13	656	175	319	119	219
	weibl.	307	304	2	108	3	64	133	192
	insg.	1 414	1 404	15	764	178	383	252	411
Heiligenstedten	männl.	88	86	1	76	59	5	6	20
	weibl.	13	13	-	3	1	2	8	15
	insg.	101	99	1	79	60	7	14	35
Herzhorn	männl.	43	41	3	25	9	4	11	13
	weibl.	31	30	2	2	-	1	26	14
	insg.	74	71	5	27	9	5	37	27
Hohenaspe	männl.	20	20	2	12	9	2	4	-
	weibl.	2	2	-	-	-	-	2	-
	insg.	22	22	2	12	9	2	6	-
Horst (Holstein)	männl.	142	141	11	104	37	21	6	36
	weibl.	62	61	4	42	-	8	8	35
	insg.	204	202	15	146	37	29	14	71
Itzehoe, Stadt	männl.	3 028	2 990	18	2 018	678	564	428	443
	weibl.	1 499	1 486	7	504	10	503	485	473
	insg.	4 527	4 476	25	2 522	688	1 067	913	916
Kellinghusen, Stadt	männl.	267	264	5	217	111	30	15	74
	weibl.	114	114	2	52	-	26	34	68
	insg.	381	378	7	269	111	56	49	142
Klein Kollmar	männl.	18	17	6	10	4	-	2	35
	weibl.	1	1	-	-	-	-	1	36
	insg.	19	18	6	10	4	-	3	71

1) Ohne Soldaten.

21. Die Einpendler ¹⁾ nach ausgewählten Zielgemeinden (erwerbstätige Einpendler auch nach Wirtschaftsbereichen)

Ausgewählte Zielgemeinden	Geschlecht	Einpendler ¹⁾							Schüler und Studierende, soweit nicht erwerbstätig
		Erwerbstätige		davon im Wirtschaftsbereich					
		insgesamt	darunter Ab- hängige	Land- u. Forst- wirtschaft, Tier- haltung und Fischerei	Produzierendes Gewerbe		Handel und Verkehr	Sonstige Wirt- schafts- bereiche (Dienst- leistungen)	
					insgesamt	darunter Bau- gewerbe			
1	2	3	4	5	6	7	8		
noch: Kreis Steinburg									
Krempe, Stadt	männl.	89	87	1	68	32	9	11	79
	weibl.	54	53	1	15	-	10	28	78
	insg.	143	140	2	83	32	19	39	157
Lägerdorf	männl.	438	438	-	411	90	26	1	2
	weibl.	32	31	-	11	3	14	7	5
	insg.	470	469	-	422	93	40	8	7
Hohenlockstedt	männl.	317	311	5	290	44	14	8	35
	weibl.	228	221	3	191	1	13	21	35
	insg.	545	532	8	481	45	27	29	70
Münsterdorf	männl.	31	31	-	20	16	7	4	11
	weibl.	9	9	-	-	-	5	4	6
	insg.	40	40	-	20	16	12	8	17
Neuendorf b. Elmshorn	männl.	14	13	-	13	4	1	-	10
	weibl.	-	-	-	-	-	-	-	11
	insg.	14	13	-	13	4	1	-	21
Oelixdorf	männl.	13	13	2	7	6	1	3	7
	weibl.	11	11	-	-	-	-	11	7
	insg.	24	24	2	7	6	1	14	14
Wewelsfleth	männl.	166	166	2	158	9	2	4	1
	weibl.	8	7	1	4	1	1	2	-
	insg.	174	173	3	162	10	3	6	1
Wilster, Stadt	männl.	417	414	1	297	212	94	25	137
	weibl.	264	263	2	165	3	40	57	137
	insg.	681	677	3	462	215	134	82	274
Wrist	männl.	65	63	1	21	17	42	1	-
	weibl.	5	5	-	1	-	1	3	2
	insg.	70	68	1	22	17	43	4	2
Kreis Stormarn									
Ahrensburg, Stadt	männl.	1 155	1 112	16	819	400	163	157	338
	weibl.	974	959	7	585	10	164	218	262
	insg.	2 129	2 071	23	1 404	410	327	375	600
Bad Oldesloe, Stadt	männl.	1 288	1 276	12	817	304	219	240	263
	weibl.	525	523	4	174	10	125	222	245
	insg.	1 813	1 799	16	991	314	344	462	508
Bargfeld-Stegen	männl.	20	20	4	14	8	1	1	1
	weibl.	1	1	-	1	1	-	-	-
	insg.	21	21	4	15	9	1	1	1
Bargteheide	männl.	382	373	3	308	130	47	24	46
	weibl.	130	128	-	59	1	36	35	42
	insg.	512	501	3	367	131	83	59	88
Barsbüttel	männl.	96	92	1	67	34	20	8	1
	weibl.	24	21	-	2	-	11	11	-
	insg.	120	113	1	69	34	31	19	1
Büningstedt	männl.	21	20	2	16	12	-	3	1
	weibl.	3	2	1	1	-	-	1	1
	insg.	24	22	3	17	12	-	4	2
Glashütte	männl.	158	150	3	113	45	3	39	3
	weibl.	32	27	-	17	1	5	10	1
	insg.	190	177	3	130	46	8	49	4
Glinde	männl.	1 219	1 207	12	1 073	155	49	85	18
	weibl.	583	577	1	538	1	21	23	25
	insg.	1 802	1 784	13	1 611	156	70	108	43
Großensee	männl.	28	27	-	21	15	4	3	-
	weibl.	1	-	-	-	-	-	1	1
	insg.	29	27	-	21	15	4	4	1
Großhansdorf	männl.	231	220	5	177	134	19	30	27
	weibl.	143	134	3	28	2	20	92	19
	insg.	374	354	8	205	136	39	122	46
Harksheide	männl.	815	789	6	661	265	92	56	124
	weibl.	412	398	-	273	3	83	56	126
	insg.	1 227	1 187	6	934	268	175	112	250
Hoisdüffel	männl.	49	48	2	39	26	6	2	-
	weibl.	15	12	1	3	-	8	3	1
	insg.	64	60	3	42	26	14	5	1

1) Ohne Soldaten.

21. Die Einpendler ¹⁾ nach ausgewählten Zielgemeinden (erwerbstätige Einpendler auch nach Wirtschaftsbereichen)

Ausgewählte Zielgemeinden	Geschlecht	Einpendler ¹⁾							Schüler und Studierende, soweit nicht erwerbstätig
		Erwerbstätige		davon im Wirtschaftsbereich					
		insgesamt	darunter Abhängige	Land- u. Forstwirtschaft, Tierhaltung und Fischerei	Produzierendes Gewerbe		Handel und Verkehr	Sonstige Wirtschaftsbereiche (Dienstleistungen)	
					insgesamt	darunter Bau-gewerbe			
1	2	3	4	5	6	7	8		
noch: Kreis Stormarn									
Hoisdorf	männl.	31	30	2	26	23	1	2	-
	weibl.	6	6	-	-	-	3	3	-
	insg.	37	36	2	26	23	4	5	-
Lütjensee	männl.	70	68	1	44	12	7	18	-
	weibl.	46	45	1	11	-	8	26	-
	insg.	116	113	2	55	12	15	44	-
Oststeinbek	männl.	81	77	-	68	16	10	3	2
	weibl.	39	37	-	29	1	6	4	2
	insg.	120	114	-	97	17	16	7	4
Reinbek, Stadt	männl.	603	583	13	372	250	88	130	378
	weibl.	410	392	4	118	4	89	199	330
	insg.	1 013	975	17	490	254	177	329	708
Reinfeld (Holstein), Stadt	männl.	374	370	7	291	71	45	31	30
	weibl.	425	425	1	361	-	23	40	20
	insg.	799	795	8	652	71	68	71	50
Schönningstedt	männl.	186	183	2	150	55	8	26	34
	weibl.	29	29	-	16	-	2	11	41
	insg.	215	212	2	166	55	10	37	75
Stenwarde	männl.	86	84	-	82	6	4	-	-
	weibl.	5	5	-	5	1	-	-	1
	insg.	91	89	-	87	7	4	-	1
Tangstedt	männl.	28	28	4	21	4	1	2	1
	weibl.	6	6	-	2	-	-	4	-
	insg.	34	34	4	23	4	1	6	1
Trittau	männl.	337	331	17	235	117	53	32	30
	weibl.	167	166	-	115	3	25	27	32
	insg.	504	497	17	350	120	78	59	62
Willinghusen	männl.	51	49	2	46	38	3	-	-
	weibl.	9	8	-	8	-	1	-	-
	insg.	60	57	2	54	38	4	-	-
Wilstedt	männl.	39	39	2	36	28	1	-	-
	weibl.	1	1	-	-	-	-	1	1
	insg.	40	40	2	36	28	1	1	1
Kreis Süderdithmarschen									
Albersdorf	männl.	263	262	5	206	104	40	12	60
	weibl.	44	44	1	18	1	9	16	64
	insg.	307	306	6	224	105	49	28	124
Braaken	männl.	60	60	-	57	19	2	1	19
	weibl.	9	9	-	6	1	2	1	12
	insg.	69	69	-	63	20	4	2	31
Brunsbüttel	männl.	50	45	2	34	26	5	9	2
	weibl.	4	4	-	1	-	1	2	3
	insg.	54	49	2	35	26	6	11	5
Brunsbüttelkoog, Stadt	männl.	869	838	4	472	250	141	252	39
	weibl.	131	127	-	19	2	37	75	48
	insg.	1 000	965	4	491	252	178	327	87
Burg (Dithmarschen)	männl.	119	116	4	82	48	23	10	37
	weibl.	42	41	-	18	-	10	14	32
	insg.	161	157	4	100	48	33	24	69
Friedrichskoog	männl.	23	21	3	16	8	1	3	-
	weibl.	2	2	1	-	-	-	1	1
	insg.	25	23	4	16	8	1	4	1
Hemmingstedt	männl.	1 602	1 602	4	1 527	157	31	40	12
	weibl.	104	104	-	84	-	4	16	12
	insg.	1 706	1 706	4	1 611	157	35	56	24
Hochdonn	männl.	64	64	1	26	10	7	30	7
	weibl.	2	2	-	-	-	2	-	8
	insg.	66	66	1	26	10	9	30	15
Kronprinzenkoog	männl.	38	36	18	14	12	4	2	-
	weibl.	5	4	4	-	-	1	-	1
	insg.	43	40	22	14	12	5	2	1
Marne, Stadt	männl.	526	523	16	389	195	85	36	237
	weibl.	326	325	-	155	3	95	76	174
	insg.	852	848	16	544	198	180	112	411

1) Ohne Soldaten.

21. Die Einpendler ¹⁾ nach ausgewählten Zielgemeinden (erwerbstätige Einpendler auch nach Wirtschaftsbereichen)

Ausgewählte Zielgemeinden	Ge- schlecht	Einpendler ¹⁾							Schüler und Studierende, soweit nicht erwerbstätig
		Erwerbstätige		davon im Wirtschaftsbereich					
		insgesamt	darunter Ab- hängige	Land- u. Forst- wirtschaft, Tier- haltung und Fischerei	Produzierendes Gewerbe		Handel und Verkehr	Sonstige Wirt- schafts- bereiche (Dienst- leistungen)	
					insgesamt	darunter Bau- gewerbe			
1	2	3	4	5	6	7	8		
noch: Kreis Süderdithmarschen									
Meldorf, Stadt	männl.	865	858	13	572	225	87	193	168
	weibl.	368	367	-	137	5	79	152	139
	insg.	1 233	1 225	13	709	230	166	345	307
Nordhastedt	männl.	31	30	6	19	13	3	3	4
	weibl.	2	2	-	-	-	-	2	1
	insg.	33	32	6	19	13	3	5	5
Sankt Michaelisdonn	männl.	198	198	1	127	63	63	7	90
	weibl.	36	35	2	10	2	18	6	87
	insg.	234	233	3	137	65	81	13	177
Schafstedt	männl.	25	25	2	14	7	7	2	3
	weibl.	1	1	-	-	-	1	-	2
	insg.	26	26	2	14	7	8	2	5
Süderwörden	männl.	19	19	1	16	4	-	2	6
	weibl.	1	1	-	-	-	-	1	5
	insg.	20	20	1	16	4	-	3	11
Kreis Südtondern									
Hörnum (Sylt)	männl.	11	10	-	8	6	3	-	-
	weibl.	1	1	-	-	-	1	-	-
	insg.	12	11	-	8	6	4	-	-
Keitum	männl.	47	45	-	35	22	7	5	-
	weibl.	11	11	-	2	-	1	8	3
	insg.	58	56	-	37	22	8	13	3
Leck	männl.	503	502	-	299	230	48	156	34
	weibl.	115	113	2	30	5	30	53	38
	insg.	618	615	2	329	235	78	209	72
Lindholm	männl.	60	58	4	44	35	6	6	-
	weibl.	10	9	-	1	1	3	6	1
	insg.	70	67	4	45	36	9	12	1
List	männl.	69	69	-	14	11	3	52	18
	weibl.	20	20	-	-	-	1	19	5
	insg.	89	89	-	14	11	4	71	23
Neukirchen	männl.	42	42	1	34	25	3	4	16
	weibl.	4	4	-	-	-	-	4	13
	insg.	46	46	1	34	25	3	8	29
Niebüll, Stadt	männl.	672	668	5	413	278	142	112	217
	weibl.	220	218	4	23	3	77	116	162
	insg.	892	886	9	436	281	219	228	379
Risum	männl.	31	31	3	28	19	-	-	3
	weibl.	1	1	1	-	-	-	-	1
	insg.	32	32	4	28	19	-	-	4
Stadum	männl.	31	31	1	8	6	4	18	4
	weibl.	39	39	2	-	-	-	37	2
	insg.	70	70	3	8	6	4	55	6
Süderlügum	männl.	58	57	4	31	22	10	13	10
	weibl.	11	11	2	-	-	4	5	8
	insg.	69	68	6	31	22	14	18	18
Tinnum	männl.	20	19	-	12	6	2	6	1
	weibl.	4	3	-	2	-	1	1	2
	insg.	24	22	-	14	6	3	7	3
Wenningstedt	männl.	76	74	-	74	64	2	-	22
	weibl.	13	13	-	2	2	4	7	16
	insg.	89	87	-	76	66	6	7	38
Westerland, Stadt	männl.	875	858	3	535	297	145	192	132
	weibl.	527	522	1	266	8	107	153	117
	insg.	1 402	1 380	4	801	305	252	345	249
Wyk auf Föhr, Stadt	männl.	146	143	2	86	68	30	28	42
	weibl.	68	66	-	4	-	20	44	45
	insg.	214	209	2	90	68	50	72	87

1) Ohne Soldaten.

22. Die Erwerbspersonen ¹⁾ nach dem Arbeitsort und nach Wirtschaftsbereichen sowie die Schüler und Studierenden nach dem Ausbildungsort

Arbeitsort bzw. Ausbildungsort	Geschlecht	Erwerbspersonen ¹⁾		davon im Wirtschaftsbereich				Schüler und Studierende, soweit nicht erwerbstätig		
		insgesamt	darunter Ab- hängige	Land- u. Forst- wirtschaft, Tier- haltung und Fischerei	Produzierendes Gewerbe		Handel und Verkehr		Sonstige Wirt- schafts- bereiche (Dienst- leistungen)	
					insgesamt	darunter Bau- gewerbe				
1	2	3	4	5	6	7	8			
Kreisfreie Stadt Flensburg	männl.	27 728	24 819	282	13 239	3 921	7 513	6 694	7 780	
	weibl.	15 577	13 916	136	3 562	165	4 822	7 057	7 634	
	insg.	43 305	38 735	418	16 801	4 086	12 335	13 751	15 414	
Kreisfreie Stadt Kiel	männl.	88 041	81 231	874	46 800	10 172	18 145	22 222	23 038	
	weibl.	45 779	41 684	333	11 216	491	13 747	20 483	19 839	
	insg.	133 820	122 915	1 207	58 016	10 663	31 892	42 705	42 877	
Kreisfreie Stadt Lübeck, Hansestadt	männl.	72 864	65 901	1 370	40 549	8 546	16 551	14 394	16 192	
	weibl.	38 329	34 159	689	13 078	408	10 890	13 672	14 693	
	insg.	111 193	100 060	2 059	53 627	8 954	27 441	28 066	30 885	
Kreisfreie Stadt Neumünster	männl.	22 629	20 447	279	13 199	2 941	5 536	3 615	5 297	
	weibl.	13 660	12 284	157	6 534	136	3 050	3 919	5 160	
	insg.	36 289	32 731	436	19 733	3 077	8 586	7 534	10 457	
Kreis Eckernförde	Altenholz	männl.	263	197	108	107	76	24	24	135
		weibl.	119	59	64	8	1	18	29	147
		insg.	382	256	172	115	77	42	53	282
Barkelsby	männl.	225	173	136	51	30	16	22	86	
	weibl.	116	75	57	4	-	12	43	84	
	insg.	341	248	193	55	30	28	65	170	
Dänischenhagen	männl.	297	188	122	95	52	33	47	110	
	weibl.	168	68	78	10	2	27	53	98	
	insg.	465	256	200	105	54	60	100	208	
Eckernförde, Stadt	männl.	5 618	4 969	143	2 841	1 189	1 108	1 526	1 727	
	weibl.	3 032	2 624	75	745	43	860	1 352	1 324	
	insg.	8 650	7 593	218	3 586	1 232	1 968	2 878	3 051	
Gettorf	männl.	822	640	80	446	313	177	119	280	
	weibl.	377	245	54	57	12	115	151	294	
	insg.	1 199	885	134	503	325	292	270	574	
Kopperby	männl.	150	72	79	29	6	24	18	95	
	weibl.	126	55	65	26	-	10	25	95	
	insg.	276	127	144	55	6	34	43	190	
Lindau	männl.	200	81	154	21	4	7	18	69	
	weibl.	167	44	133	3	-	9	22	46	
	insg.	367	125	287	24	4	16	40	115	
Osdorf	männl.	313	206	142	138	44	17	16	103	
	weibl.	136	56	82	15	2	12	27	89	
	insg.	449	262	224	153	46	29	43	192	
Owschlag	männl.	383	186	183	100	51	67	33	141	
	weibl.	221	62	133	13	1	31	44	145	
	insg.	604	248	316	113	52	98	77	286	
Rieseby	männl.	428	322	220	141	84	37	30	154	
	weibl.	202	112	97	13	3	31	61	161	
	insg.	630	434	317	154	87	68	91	315	
Schwedeneck	männl.	364	228	196	83	21	21	64	121	
	weibl.	208	90	109	7	-	28	64	101	
	insg.	572	318	305	90	21	49	128	222	
Strande	männl.	167	127	96	31	9	20	20	50	
	weibl.	65	38	26	3	-	18	18	60	
	insg.	232	165	122	34	9	38	38	110	
Waabs	männl.	318	200	231	41	11	24	22	105	
	weibl.	170	96	87	6	-	24	53	101	
	insg.	488	296	318	47	11	48	75	206	
Kreis Eiderstedt	Garding, Stadt	männl.	578	428	41	285	161	120	132	136
		weibl.	283	187	16	52	5	86	129	140
		insg.	861	615	57	337	166	206	261	276
Oldenswort	männl.	283	115	147	79	48	25	32	69	
	weibl.	189	45	134	7	1	14	34	67	
	insg.	472	160	281	86	49	39	66	136	
Sankt Peter	männl.	662	456	89	245	176	115	213	606	
	weibl.	814	573	96	14	3	81	623	378	
	insg.	1 476	1 029	185	259	179	196	836	984	

1) Ohne Soldaten.

22. Die Erwerbspersonen ¹⁾ nach dem Arbeitsort- und nach Wirtschaftsbereichen sowie die Schüler und Studierenden nach dem Ausbildungsort

Arbeitsort bzw. Ausbildungsort	Ge- schlecht	Erwerbspersonen ¹⁾		davon im Wirtschaftsbereich				Schüler - und Studierende, soweit nicht erwerbstätig	
		insgesamt	darunter Ab- hängige	Land- u. Forst- wirtschaft, Tier- haltung und Fischerei	Produzierendes Gewerbe		Handel und Verkehr		Sonstige Wirt- schafts- bereiche (Dienst- leistungen)
					insgesamt	darunter Bau- gewerbe			
1	2	3	4	5	6	7	8		
noch: Kreis Eiderstedt									
Tating	männl.	231	90	140	44	8	20	27	50
	weibl.	156	17	130	4	-	10	12	58
	insg.	387	107	270	48	8	30	39	108
Tetenbull	männl.	264	123	126	52	28	22	64	70
	weibl.	183	32	144	6	-	11	22	83
	insg.	447	155	270	58	28	33	86	153
Tönning, Stadt	männl.	1 392	1 170	81	610	217	282	419	411
	weibl.	552	419	11	121	11	158	262	409
	insg.	1 944	1 589	92	731	228	440	681	820
Kreis Eutin									
Ahrensböck	männl.	1 739	1 281	558	796	185	237	148	510
	weibl.	939	559	338	233	5	165	203	466
	insg.	2 678	1 840	896	1 029	190	402	351	976
Bad Schwartau, Stadt	männl.	2 262	1 802	122	1 221	365	537	382	1 136
	weibl.	1 765	1 420	90	795	21	320	560	1 124
	insg.	4 027	3 222	212	2 016	386	857	942	2 260
Bosau	männl.	666	477	411	150	98	32	73	234
	weibl.	336	170	190	13	1	40	93	203
	insg.	1 002	647	601	163	99	72	166	437
Eutin, Stadt	männl.	5 397	4 686	232	2 072	833	1 004	2 089	1 368
	weibl.	2 819	2 379	113	489	31	676	1 541	1 378
	insg.	8 216	7 065	345	2 561	864	1 680	3 630	2 746
Gleschendorf	männl.	754	500	264	274	117	121	95	228
	weibl.	449	213	165	43	2	72	169	266
	insg.	1 203	713	429	317	119	193	264	494
Malente	männl.	2 033	1 510	373	873	307	397	390	509
	weibl.	1 763	1 318	234	472	10	242	815	487
	insg.	3 796	2 828	607	1 345	317	639	1 205	996
Ratekau	männl.	1 198	876	306	614	242	170	108	565
	weibl.	640	369	198	115	8	143	184	541
	insg.	1 838	1 245	504	729	250	313	292	1 106
Stockelsdorf	männl.	1 183	753	475	424	162	176	108	571
	weibl.	745	416	301	165	6	137	142	493
	insg.	1 928	1 169	776	589	168	313	250	1 064
Süsel	männl.	817	547	447	261	150	54	55	247
	weibl.	402	208	233	25	6	35	109	244
	insg.	1 219	755	680	286	156	89	164	491
Timmendorfer Strand	männl.	1 590	1 160	158	670	310	325	437	559
	weibl.	1 519	1 140	41	184	9	260	1 034	468
	insg.	3 109	2 300	199	854	319	585	1 471	1 027
Haffkrug-Scharbeutz	männl.	592	391	76	193	109	131	192	343
	weibl.	528	358	18	37	2	83	390	259
	insg.	1 120	749	94	230	111	214	582	602
Kreis Flensburg-Land									
Edgebek	männl.	437	341	68	108	65	60	201	125
	weibl.	183	108	57	16	-	33	77	130
	insg.	620	449	125	124	65	93	278	255
Gelting	männl.	372	235	139	115	66	69	49	121
	weibl.	236	117	105	17	4	42	72	126
	insg.	608	352	244	132	70	111	121	247
Glücksburg (Ostsee), Stadt	männl.	720	516	105	270	122	139	206	212
	weibl.	594	430	71	60	1	58	405	496
	insg.	1 314	946	176	330	123	197	611	708
Handewitt	männl.	208	108	113	48	35	24	23	91
	weibl.	119	32	83	4	1	14	18	69
	insg.	327	140	196	52	36	38	41	160
Harrislee	männl.	742	580	99	320	121	112	211	302
	weibl.	334	214	67	63	6	80	124	329
	insg.	1 076	794	166	383	127	192	335	631
Mehlby	männl.	281	210	96	130	61	33	22	101
	weibl.	116	60	52	24	-	10	30	95
	insg.	397	270	148	154	61	43	52	196

1) Ohne Soldaten.

22. Die Erwerbspersonen ¹⁾ nach dem Arbeitsort und nach Wirtschaftsbereichen sowie die Schüler und Studierenden nach dem Ausbildungsort

Arbeitsort bzw. Ausbildungsort	Geschlecht	Erwerbspersonen ¹⁾		davon im Wirtschaftsbereich				Schüler und Studierende, soweit nicht erwerbstätig	
		insgesamt	darunter Ab- hängige	Land- u. Forst- wirtschaft, Tier- haltung und Fischerei	Produzierendes Gewerbe		Handel und Verkehr		Sonstige Wirt- schafts- bereiche (Dienst- leistungen)
					insgesamt	darunter Bau- gewerbe			
		1	2	3	4	5	6	7	8
noch: Kreis Flensburg-Land									
Sörup	männl.	399	314	31	224	110	81	63	199
	weibl.	175	127	13	38	-	40	84	180
	insg.	574	441	44	262	110	121	147	379
Sünderup	männl.	140	101	22	80	43	25	13	62
	weibl.	57	34	11	10	3	15	21	38
	insg.	197	135	33	90	46	40	34	100
Tarp	männl.	521	446	44	363	320	84	30	106
	weibl.	99	46	37	15	5	22	25	89
	insg.	620	492	81	378	325	106	55	195
Wanderup	männl.	320	174	158	80	31	63	19	108
	weibl.	192	58	125	13	1	21	33	81
	insg.	512	232	283	93	32	84	52	189
Weding	männl.	244	203	25	120	48	78	21	78
	weibl.	83	50	26	9	-	14	34	75
	insg.	327	253	51	129	48	92	55	153
Kreis Herzogtum Lauenburg									
Aumühle	männl.	603	502	80	266	81	166	91	178
	weibl.	363	281	29	67	3	73	194	199
	insg.	966	783	109	333	84	239	285	377
Berkenthin	männl.	276	172	65	149	65	35	27	71
	weibl.	135	63	50	23	4	17	45	47
	insg.	411	235	115	172	69	52	72	118
Börnsen	männl.	222	145	48	112	29	38	24	87
	weibl.	158	74	48	40	1	31	39	90
	insg.	380	219	96	152	30	69	63	177
Breitenfelde	männl.	187	95	65	69	17	26	27	61
	weibl.	107	33	54	12	-	20	21	73
	insg.	294	128	119	81	17	46	48	134
Büchen	männl.	1 123	947	93	647	126	252	131	215
	weibl.	519	390	71	253	9	78	117	189
	insg.	1 642	1 337	164	900	135	330	248	404
Dassendorf	männl.	126	71	49	38	26	20	19	65
	weibl.	84	29	39	8	-	18	19	92
	insg.	210	100	88	46	26	38	38	157
Escheburg	männl.	108	56	60	26	10	12	10	72
	weibl.	80	20	60	1	-	5	14	44
	insg.	188	76	120	27	10	17	24	116
Geesthacht, Stadt	männl.	4 423	3 820	99	2 998	800	587	739	1 453
	weibl.	2 875	2 389	75	1 363	37	555	882	1 385
	insg.	7 298	6 209	174	4 361	837	1 142	1 621	2 838
Groß Grönau	männl.	178	114	27	93	50	34	24	90
	weibl.	112	49	31	19	1	20	42	99
	insg.	290	163	58	112	51	54	66	189
Gudow	männl.	383	244	202	105	31	18	58	107
	weibl.	191	36	138	12	1	10	31	103
	insg.	574	280	340	117	32	28	89	210
Gülzow	männl.	136	86	82	23	7	18	13	54
	weibl.	68	24	32	5	-	14	17	54
	insg.	204	110	114	28	7	32	30	108
Lauenburg/Elbe, Stadt	männl.	3 008	2 598	34	1 735	391	736	503	629
	weibl.	1 645	1 375	29	778	17	409	429	590
	insg.	4 653	3 973	63	2 513	408	1 145	932	1 219
Mölln, Stadt	männl.	3 764	3 192	94	2 102	606	850	718	924
	weibl.	2 532	2 143	61	794	27	588	1 089	988
	insg.	6 296	5 335	155	2 896	633	1 438	1 807	1 912
Ratzeburg, Stadt	männl.	3 093	2 666	111	1 040	549	549	1 393	1 034
	weibl.	1 576	1 289	54	215	20	397	910	955
	insg.	4 669	3 955	165	1 255	569	946	2 303	1 989
Schwarzenbek, Stadt	männl.	2 140	1 860	62	1 525	338	320	233	519
	weibl.	921	749	35	394	13	211	281	522
	insg.	3 061	2 609	97	1 919	351	531	514	1 041
Wentorf b. Hamburg	männl.	604	451	34	254	108	124	192	256
	weibl.	406	302	23	42	2	73	268	243
	insg.	1 010	753	57	296	110	197	460	499

1) Ohne Soldaten.

22. Die Erwerbspersonen ¹⁾ nach dem Arbeitsort und nach Wirtschaftsbereichen sowie die Schüler und Studierenden nach dem Ausbildungsort

Arbeitsort bzw. Ausbildungsort	Ge- schlecht	Erwerbspersonen ¹⁾		davon im Wirtschaftsbereich				Schüler und Studierende, soweit nicht erwerbstätig	
		insgesamt	darunter Ab- hängige	Land- u. Forst- wirtschaft, Tier- haltung und Fischerei	Produzierendes Gewerbe		Handel und Verkehr		Sonstige Wirt- schafts- bereiche (Dienst- leistungen)
					insgesamt	darunter Bau- gewerbe			
1	2	3	4	5	6	7	8		
noch: Kreis Herzogtum Lauenburg									
Wohltorf	männl.	197	136	33	97	40	39	28	66
	weibl.	161	112	26	26	2	30	79	75
	insg.	358	248	59	123	42	69	107	141
Kreis Husum									
Bordelum	männl.	332	124	216	74	49	17	25	129
	weibl.	237	31	197	6	1	9	25	114
	insg.	569	155	413	80	50	26	50	243
Bredstedt, Stadt	männl.	1 103	825	58	499	296	366	180	364
	weibl.	542	372	49	51	15	188	254	325
	insg.	1 645	1 197	107	550	311	554	434	689
Breklum	männl.	243	143	77	101	26	29	36	92
	weibl.	164	90	63	23	-	21	57	129
	insg.	407	233	140	124	26	50	93	221
Hattstedt	männl.	231	122	85	81	36	36	29	93
	weibl.	129	40	71	10	1	23	25	78
	insg.	360	162	156	91	37	59	54	171
Husum, Stadt	männl.	7 397	6 437	211	2 752	1 281	2 401	2 033	2 162
	weibl.	3 452	2 862	110	552	41	1 112	1 678	2 007
	insg.	10 849	9 299	321	3 304	1 322	3 513	3 711	4 169
Langenhorn	männl.	550	306	214	229	165	68	39	141
	weibl.	233	73	132	11	2	34	56	124
	insg.	783	379	346	240	167	102	95	265
Nordstrand	männl.	705	444	271	192	100	67	175	296
	weibl.	291	110	162	13	1	30	86	258
	insg.	996	554	433	205	101	97	261	554
Pellworm	männl.	491	249	212	116	84	78	85	150
	weibl.	264	40	203	4	-	12	45	177
	insg.	755	289	415	120	84	90	130	327
Kreis Norderdithmarschen									
Büsum	männl.	1 209	907	234	487	195	186	302	560
	weibl.	622	470	30	117	5	137	338	364
	insg.	1 831	1 377	264	604	200	323	640	924
Heide, Stadt	männl.	6 230	5 252	118	2 475	972	2 078	1 559	1 531
	weibl.	3 622	3 015	98	598	35	1 348	1 578	1 707
	insg.	9 852	8 267	216	3 073	1 007	3 426	3 137	3 238
Hennstedt	männl.	380	198	142	133	57	42	63	163
	weibl.	252	97	125	26	1	31	70	149
	insg.	632	295	267	159	58	73	133	312
Lunden	männl.	533	382	29	287	187	132	85	225
	weibl.	257	152	28	61	4	68	100	226
	insg.	790	534	57	348	191	200	185	451
Neuenkirchen	männl.	266	144	147	72	21	25	22	64
	weibl.	139	40	97	10	-	13	19	61
	insg.	405	184	244	82	21	38	41	125
Pahlen	männl.	166	85	54	69	36	26	17	31
	weibl.	108	31	74	10	1	10	14	27
	insg.	274	116	128	79	37	36	31	58
Tellingstedt	männl.	401	201	106	155	84	77	63	162
	weibl.	251	103	95	30	2	46	80	143
	insg.	652	304	201	185	86	123	143	305
Weddingstedt	männl.	201	114	60	98	75	24	19	80
	weibl.	118	37	63	15	2	20	20	66
	insg.	319	151	123	113	77	44	39	146
Wesselburen, Stadt	männl.	748	532	75	291	144	234	148	309
	weibl.	480	341	51	84	4	152	193	321
	insg.	1 228	873	126	375	148	386	341	630
Kreis Oldenburg (Holstein)									
Altenkrempe	männl.	275	184	220	29	15	13	13	104
	weibl.	154	50	109	4	1	11	30	106
	insg.	429	234	329	33	16	24	43	210

1) Ohne Soldaten.

22. Die Erwerbspersonen ¹⁾ nach dem Arbeitsort und nach Wirtschaftsbereichen sowie die Schüler und Studierenden nach dem Ausbildungsort

Arbeitsort bzw. Ausbildungsort	Ge- schlecht	Erwerbspersonen ¹⁾		davon im Wirtschaftsbereich					Schüler und Studierende, soweit nicht erwerbstätig
		insgesamt	darunter Ab- hängige	Land- u. Forst- wirtschaft, Tier- haltung und Fischerei	Produzierendes Gewerbe		Handel und Verkehr	Sonstige Wirt- schafts- bereiche (Dienst- leistungen)	
					insgesamt	darunter Bau- gewerbe			
1	2	3	4	5	6	7	8		
noch: Kreis Oldenburg (Holstein)									
Bannedorf	männl.	477	390	178	252	233	19	28	93
	weibl.	124	63	86	6	3	14	18	91
	insg.	601	453	264	258	236	33	46	184
Burg(Fehmarn), Stadt	männl.	1 383	1 089	159	588	250	419	217	398
	weibl.	668	508	45	86	9	211	326	384
	insg.	2 051	1 597	204	674	259	630	543	782
Cismar	männl.	352	229	199	70	14	32	51	118
	weibl.	227	121	105	6	-	26	90	87
	insg.	579	350	304	76	14	58	141	205
Dahme	männl.	314	204	48	102	58	49	115	57
	weibl.	281	192	21	17	1	46	197	67
	insg.	595	396	69	119	59	95	312	124
Göhl	männl.	233	189	141	76	13	8	8	55
	weibl.	88	49	45	14	2	9	20	71
	insg.	321	238	186	90	15	17	28	126
Gremersdorf	männl.	363	244	298	29	10	16	20	135
	weibl.	147	79	88	4	-	18	37	119
	insg.	510	323	386	33	10	34	57	254
Grömitz	männl.	824	566	128	226	116	160	310	275
	weibl.	847	628	85	30	2	126	606	208
	insg.	1 671	1 194	213	256	118	286	916	483
Großenbrode	männl.	1 059	963	118	236	149	428	277	106
	weibl.	339	287	41	15	1	45	238	116
	insg.	1 398	1 250	159	251	150	473	515	222
Grube	männl.	265	190	116	84	35	32	33	116
	weibl.	125	59	50	14	-	22	39	115
	insg.	390	249	166	98	35	54	72	231
Heiligenhafen, Stadt	männl.	1 817	1 438	238	630	366	449	500	562
	weibl.	1 032	853	31	185	18	233	583	541
	insg.	2 849	2 291	269	815	384	682	1 083	1 103
Heringsdorf	männl.	310	234	195	66	34	24	25	114
	weibl.	117	60	65	2	-	14	36	97
	insg.	427	294	260	68	34	38	61	211
Kasseedorf	männl.	279	160	200	51	27	14	14	98
	weibl.	162	44	130	2	-	14	16	92
	insg.	441	204	330	53	27	28	30	190
Kellenhusen (Ostsee)	männl.	291	209	43	141	111	24	83	79
	weibl.	299	232	9	16	5	43	231	57
	insg.	590	441	52	157	116	67	314	136
Landkirchen	männl.	453	317	205	152	89	62	34	129
	weibl.	178	84	104	11	1	26	37	118
	insg.	631	401	309	163	90	88	71	247
Lensahn	männl.	1 204	979	204	553	373	315	132	293
	weibl.	771	594	119	353	16	158	141	285
	insg.	1 975	1 573	323	906	389	473	273	578
Neukirchen	männl.	295	205	198	51	13	24	22	107
	weibl.	146	80	66	16	-	19	45	89
	insg.	441	285	264	67	13	43	67	196
Neustadt in Holstein, Stadt	männl.	3 577	3 072	168	1 644	795	833	932	1 041
	weibl.	1 989	1 700	66	364	20	479	1 080	1 054
	insg.	5 566	4 772	234	2 008	815	1 312	2 012	2 095
Oldenburg (Holstein), Stadt	männl.	2 851	2 454	178	1 097	608	557	1 019	950
	weibl.	1 576	1 302	124	222	21	389	841	870
	insg.	4 427	3 756	302	1 319	629	946	1 860	1 820
Petersdorf (Fehmarn)	männl.	377	223	175	96	67	71	35	105
	weibl.	206	89	92	13	3	42	59	114
	insg.	583	312	267	109	70	113	94	219
Riepsdorf	männl.	231	119	178	23	14	14	16	75
	weibl.	124	27	103	-	-	10	11	66
	insg.	355	146	281	23	14	24	27	141
Schashagen	männl.	365	246	276	48	22	17	24	158
	weibl.	185	89	107	1	-	17	60	140
	insg.	550	335	383	49	22	34	84	298
Schönwalde am Bungsberg	männl.	482	287	215	178	92	53	36	151
	weibl.	287	102	177	17	3	33	60	135
	insg.	769	389	392	195	95	86	96	286

1) Ohne Soldaten.

22. Die Erwerbspersonen ¹⁾ nach dem Arbeitsort und nach Wirtschaftsbereichen sowie die Schüler und Studierenden nach dem Ausbildungsort

Arbeitsort bzw. Ausbildungsort	Geschlecht	Erwerbspersonen ¹⁾		davon im Wirtschaftsbereich				Schüler und Studierende, soweit nicht erwerbstätig	
		insgesamt	darunter Ab- hängige	Land- u. Forst- wirtschaft, Tier- haltung und Fischerei	Produzierendes Gewerbe		Handel und Verkehr		Sonstige Wirt- schafts- bereiche (Dienst- leistungen)
					insgesamt	darunter Bau- gewerbe			
1	2	3	4	5	6	7	8		
noch: Kreis Oldenburg (Holstein)									
Sierksdorf	männl.	241	177	159	35	26	19	28	81
	weibl.	118	77	39	6	-	19	54	73
	insg.	359	254	198	41	26	38	82	154
Wangels	männl.	611	408	442	91	59	24	54	199
	weibl.	339	130	225	14	3	22	78	156
	insg.	950	538	667	105	62	46	132	355
Kreis Pinneberg									
Appen	männl.	602	442	208	78	51	35	281	160
	weibl.	364	238	107	15	-	25	217	144
	insg.	966	680	315	93	51	60	498	304
Barmstedt, Stadt	männl.	1 895	1 461	200	1 077	192	392	226	535
	weibl.	1 427	1 132	128	690	6	260	349	478
	insg.	3 322	2 593	328	1 767	198	652	575	1 013
Bönningstedt	männl.	470	354	85	291	42	59	35	87
	weibl.	253	163	67	99	1	50	37	80
	insg.	723	517	152	390	43	109	72	167
Borstel-Hohenraden	männl.	226	139	152	50	18	10	14	78
	weibl.	141	56	92	24	-	7	18	75
	insg.	367	195	244	74	18	17	32	153
Egenbüttel	männl.	335	253	65	218	39	40	12	97
	weibl.	250	177	61	145	2	26	18	97
	insg.	585	430	126	363	41	66	30	194
Ellerbek	männl.	209	118	115	47	25	29	18	115
	weibl.	154	80	101	8	1	18	27	98
	insg.	363	198	216	55	26	47	45	213
Elmshorn, Stadt	männl.	9 605	8 342	567	4 923	1 379	2 681	1 434	2 426
	weibl.	5 517	4 682	329	1 631	61	1 809	1 748	2 320
	insg.	15 122	13 024	896	6 554	1 440	4 490	3 182	4 746
Friedrichsgabe	männl.	692	542	73	469	82	96	54	208
	weibl.	385	259	60	179	3	62	84	191
	insg.	1 077	801	133	648	85	158	138	399
Garstedt	männl.	2 162	1 721	153	1 426	612	350	233	633
	weibl.	1 371	1 074	105	681	42	257	328	646
	insg.	3 533	2 795	258	2 107	654	607	561	1 279
Halstenbek	männl.	1 182	882	459	454	148	159	110	449
	weibl.	710	509	348	84	7	126	152	461
	insg.	1 892	1 391	807	538	155	285	262	910
Haseldorf	männl.	294	147	103	132	19	33	26	76
	weibl.	134	43	69	11	-	19	35	71
	insg.	428	190	172	143	19	52	61	147
Hasloh	männl.	219	115	112	60	29	26	21	119
	weibl.	167	65	79	41	4	24	23	99
	insg.	386	180	191	101	33	50	44	218
Heidgraben	männl.	110	38	64	22	9	13	11	52
	weibl.	101	23	74	5	1	14	8	68
	insg.	211	61	138	27	10	27	19	120
Heist	männl.	155	58	94	39	16	14	8	74
	weibl.	86	27	51	3	-	19	13	74
	insg.	241	85	145	42	16	33	21	148
Holm	männl.	206	104	85	71	17	29	21	97
	weibl.	131	37	76	14	2	16	25	69
	insg.	337	141	161	85	19	45	46	166
Klein Nordende	männl.	186	99	84	64	13	26	12	115
	weibl.	120	29	79	17	2	10	14	109
	insg.	306	128	163	81	15	36	26	224
Klein Offenseth	männl.	267	135	196	39	13	20	12	77
	weibl.	174	46	133	17	-	11	13	85
	insg.	441	181	329	56	13	31	25	162
Kölln-Reisiek	männl.	168	104	103	46	26	13	6	74
	weibl.	90	42	67	9	-	6	8	55
	insg.	258	146	170	55	26	19	14	129
Kummerfeld	männl.	128	65	76	36	9	9	7	58
	weibl.	87	40	49	11	1	4	23	50
	insg.	215	105	125	47	10	13	30	108

1) Ohne Soldaten.

22. Die Erwerbspersonen ¹⁾ nach dem Arbeitsort und nach Wirtschaftsbereichen sowie die Schüler und Studierenden nach dem Ausbildungsort

Arbeitsort bzw. Ausbildungsort	Geschlecht	Erwerbspersonen ¹⁾		davon im Wirtschaftsbereich				Schüler und Studierende, soweit nicht erwerbstätig	
		insgesamt	darunter Ab- hängige	Land- u. Forst- wirtschaft, Tier- haltung und Fischerei	Produzierendes Gewerbe		Handel und Verkehr		Sonstige Wirt- schafts- bereiche (Dienst- leistungen)
					insgesamt	darunter Bau- gewerbe			
1	2	3	4	5	6	7	8		
noch: Kreis Pinneberg									
Moorrege	männl.	338	195	89	142	76	73	34	178
	weibl.	183	76	68	25	3	42	48	187
	insg.	521	271	157	167	79	115	82	365
Pinneberg, Stadt	männl.	7 781	6 928	414	4 723	1 374	1 168	1 476	2 070
	weibl.	4 508	3 938	274	1 674	71	873	1 687	1 945
	insg.	12 289	10 866	688	6 397	1 445	2 041	3 163	4 015
Prisdorf	männl.	168	110	58	76	23	25	9	61
	weibl.	122	73	38	14	-	14	56	67
	insg.	290	183	96	90	23	39	65	128
Quickborn	männl.	1 587	1 158	228	763	245	297	299	661
	weibl.	1 496	1 134	205	847	6	172	272	651
	insg.	3 083	2 292	433	1 610	251	469	571	1 312
Rellingen	männl.	1 156	851	423	370	103	240	123	337
	weibl.	696	502	295	94	1	162	145	295
	insg.	1 852	1 353	718	464	104	402	268	632
Schenefeld	männl.	1 781	1 462	115	1 258	338	274	134	454
	weibl.	839	658	68	436	19	164	171	436
	insg.	2 620	2 120	183	1 694	357	438	305	890
Tornesch	männl.	1 148	856	202	631	247	221	94	344
	weibl.	701	450	170	248	8	132	151	330
	insg.	1 849	1 306	372	879	255	353	245	674
Uetersen, Stadt	männl.	4 418	3 851	133	3 054	621	701	530	1 540
	weibl.	2 593	2 228	67	1 310	28	507	709	1 252
	insg.	7 011	6 079	200	4 364	649	1 208	1 239	2 792
Wedel, Stadt	männl.	5 558	4 830	308	3 564	890	835	851	1 347
	weibl.	3 106	2 664	117	1 573	31	558	858	1 342
	insg.	8 664	7 494	425	5 137	921	1 393	1 709	2 689
Helgoland	männl.	703	594	11	328	251	120	244	58
	weibl.	431	288	-	25	6	107	299	88
	insg.	1 134	882	11	353	257	227	543	146
Kreis Plön									
Ascheberg	männl.	581	471	99	328	106	95	59	147
	weibl.	257	169	54	81	3	50	72	139
	insg.	838	640	153	409	109	145	131	286
Blekendorf	männl.	402	221	262	79	37	28	33	116
	weibl.	215	63	157	3	-	11	44	129
	insg.	617	284	419	82	37	39	77	245
Bönebüttel	männl.	143	69	84	38	34	12	9	52
	weibl.	79	25	62	3	2	3	11	60
	insg.	222	94	146	41	36	15	20	112
Büsdorf	männl.	184	117	117	31	16	18	18	60
	weibl.	140	85	63	4	-	11	62	63
	insg.	324	202	180	35	16	29	80	123
Flintbek	männl.	464	310	98	197	60	92	77	282
	weibl.	309	183	78	45	4	68	118	285
	insg.	773	493	176	242	64	160	195	567
Giekau	männl.	217	128	157	35	12	9	16	66
	weibl.	122	35	86	3	-	12	21	77
	insg.	339	163	243	38	12	21	37	143
Heikendorf	männl.	1 048	788	249	435	328	119	245	361
	weibl.	357	228	65	41	12	87	164	359
	insg.	1 405	1 016	314	476	340	206	409	720
Klausdorf	männl.	272	189	50	110	42	67	45	147
	weibl.	132	76	30	21	1	41	40	141
	insg.	404	265	80	131	43	108	85	288
Laboe	männl.	684	499	123	227	107	166	168	203
	weibl.	306	200	25	37	4	86	158	190
	insg.	990	699	148	264	111	252	326	393
Lehmkuhlen	männl.	246	132	210	6	2	7	23	70
	weibl.	156	42	132	1	-	4	19	60
	insg.	402	174	342	7	2	11	42	130
Lütjenburg, Stadt	männl.	1 409	1 208	33	868	474	274	234	270
	weibl.	681	552	15	190	14	184	292	291
	insg.	2 090	1 760	48	1 058	488	458	526	561

1) Ohne Soldaten.

22. Die Erwerbspersonen ¹⁾ nach dem Arbeitsort und nach Wirtschaftsbereichen sowie die Schüler und Studierenden nach dem Ausbildungsort

Arbeitsort bzw. Ausbildungsort	Geschlecht	Erwerbspersonen ¹⁾		davon im Wirtschaftsbereich					Schüler und Studierende, soweit nicht erwerbstätig
		insgesamt	darunter Ab- hängige	Land- u. Forst- wirtschaft, Tier- haltung und Fischerei	Produzierendes Gewerbe		Handel und Verkehr	Sonstige Wirt- schafts- bereiche (Dienst- leistungen)	
					insgesamt	darunter Bau- gewerbe			
1	2	3	4	5	6	7	8		
noch: Kreis Plön									
Mönkeberg	männl.	195	160	21	129	97	25	20	133
	weibl.	119	76	22	23	3	36	38	119
	insg.	314	236	43	152	100	61	58	252
Panker	männl.	383	287	143	21	12	16	203	103
	weibl.	208	111	89	3	-	13	103	97
	insg.	591	398	232	24	12	29	306	200
Plön, Stadt	männl.	2 714	2 343	58	1 155	671	492	1 009	1 045
	weibl.	1 561	1 318	27	246	30	331	957	965
	insg.	4 275	3 661	85	1 401	701	823	1 966	2 010
Preetz, Stadt	männl.	2 474	2 058	100	1 479	594	474	421	1 143
	weibl.	1 619	1 337	59	528	32	402	630	1 051
	insg.	4 093	3 395	159	2 007	626	876	1 051	2 194
Probsteierhagen	männl.	212	116	87	51	13	40	34	88
	weibl.	167	60	79	26	-	22	40	85
	insg.	379	176	166	77	13	62	74	173
Raisdorf	männl.	386	293	68	179	85	99	40	204
	weibl.	193	116	42	36	1	48	67	197
	insg.	579	409	110	215	86	147	107	401
Schellhorn	männl.	153	100	61	51	24	23	18	44
	weibl.	77	37	31	10	1	15	21	22
	insg.	230	137	92	61	25	38	39	66
Schillsdorf	männl.	262	142	169	54	35	17	22	77
	weibl.	177	63	133	10	2	11	23	62
	insg.	439	205	302	64	37	28	45	139
Schönberg (Holstein)	männl.	786	597	71	367	190	194	154	345
	weibl.	404	283	35	57	10	121	191	322
	insg.	1 190	880	106	424	200	315	345	667
Schönkirchen	männl.	356	263	21	195	117	74	66	313
	weibl.	162	104	20	31	5	49	62	301
	insg.	518	367	41	226	122	123	128	614
Wankendorf	männl.	536	439	74	252	115	132	78	117
	weibl.	226	144	44	27	4	58	97	122
	insg.	762	583	118	279	119	190	175	239
Wellsee	männl.	136	99	19	73	46	21	23	79
	weibl.	94	58	18	18	5	21	37	86
	insg.	230	157	37	91	51	42	60	165
Kreis Rendsburg									
Alt Duvenstedt	männl.	223	100	104	73	32	24	22	67
	weibl.	139	28	99	7	-	12	21	63
	insg.	362	128	203	80	32	36	43	130
Bordesholm	männl.	1 228	1 014	36	725	159	273	194	441
	weibl.	689	535	31	235	8	159	264	396
	insg.	1 917	1 549	67	960	167	432	458	837
Bovenau	männl.	230	171	155	49	26	13	13	75
	weibl.	124	58	75	4	-	18	27	65
	insg.	354	229	230	53	26	31	40	140
Breiholz	männl.	204	94	92	48	23	39	25	72
	weibl.	151	40	99	12	1	17	23	77
	insg.	355	134	191	60	24	56	48	149
Büdelndorf	männl.	3 281	3 063	31	2 863	215	243	144	513
	weibl.	853	689	30	367	13	199	257	509
	insg.	4 134	3 752	61	3 230	228	442	401	1 022
Einfeld	männl.	761	598	70	440	99	147	104	447
	weibl.	461	325	56	150	6	113	142	422
	insg.	1 222	923	126	590	105	260	246	869
Elsdorf-Westermühlen	männl.	254	136	128	84	53	22	20	67
	weibl.	146	38	108	6	1	11	21	75
	insg.	400	174	236	90	54	33	41	142
Emkendorf	männl.	287	146	183	62	34	27	15	81
	weibl.	175	41	132	5	1	11	27	84
	insg.	462	187	315	67	35	38	42	165
Felde	männl.	217	143	85	80	44	25	27	125
	weibl.	135	65	55	10	2	24	46	91
	insg.	352	208	140	90	46	49	73	216

1) Ohne Soldaten.

22. Die Erwerbspersonen ¹⁾ nach dem Arbeitsort und nach Wirtschaftsbereichen sowie die Schüler und Studierenden nach dem Ausbildungsort

Arbeitsort bzw. Ausbildungsort	Ge- schlecht	Erwerbspersonen ¹⁾		davon im Wirtschaftsbereich				Schüler und Studierende, soweit nicht erwerbstätig	
		insgesamt	darunter Ab- hängige	Land- u. Forst- wirtschaft, Tier- haltung und Fischerei	Produzierendes Gewerbe		Handel und Verkehr		Sonstige Wirt- schafts- bereiche (Dienst- leistungen)
					insgesamt	darunter Bau- gewerbe			
noch: Kreis Rendsburg									
Fockbek	männl.	475	282	150	223	170	55	47	233
	weibl.	302	144	129	69	7	43	61	211
	insg.	777	426	279	292	177	98	108	444
Hamdorf	männl.	244	114	144	52	26	19	29	110
	weibl.	173	60	123	7	-	15	28	117
	insg.	417	174	267	59	26	34	57	227
Hanerau-Hademarschen	männl.	670	434	86	295	113	194	95	203
	weibl.	360	215	66	72	5	91	131	273
	insg.	1 030	649	152	367	118	285	226	476
Hohenwestedt	männl.	1 368	1 105	110	762	233	317	179	307
	weibl.	669	479	92	171	5	185	221	281
	insg.	2 037	1 584	202	933	238	502	400	588
Hohn	männl.	351	172	162	119	73	35	35	129
	weibl.	220	59	142	15	9	26	37	126
	insg.	571	231	304	134	82	61	72	255
Innien	männl.	245	160	43	120	51	34	48	77
	weibl.	131	73	34	18	2	20	59	89
	insg.	376	233	77	138	53	54	107	166
Jevenstedt	männl.	309	158	141	112	57	25	31	96
	weibl.	180	53	115	9	3	12	44	109
	insg.	489	211	256	121	60	37	75	205
Kronshagen	männl.	1 358	1 122	67	575	288	253	463	570
	weibl.	731	596	46	165	11	167	353	470
	insg.	2 089	1 718	113	740	299	420	816	1 040
Melsdorf	männl.	103	53	56	20	10	14	13	31
	weibl.	70	23	41	-	-	12	17	32
	insg.	173	76	97	20	10	26	30	63
Molfsee	männl.	251	173	43	120	87	46	42	61
	weibl.	157	101	29	10	2	37	81	56
	insg.	408	274	72	130	89	83	123	117
Nortorf, Stadt	männl.	1 632	1 327	90	1 011	225	337	194	460
	weibl.	1 023	813	84	495	13	200	244	394
	insg.	2 655	2 140	174	1 506	238	537	438	854
Osterrönfeld	männl.	222	142	51	85	46	42	44	154
	weibl.	156	70	62	12	1	34	48	147
	insg.	378	212	113	97	47	76	92	301
Quarnbek	männl.	165	100	109	21	16	14	21	84
	weibl.	112	44	65	1	-	19	27	81
	insg.	277	144	174	22	16	33	48	165
Rendsburg, Stadt	männl.	12 521	11 392	111	6 823	2 527	2 777	2 810	3 166
	weibl.	6 259	5 502	76	1 297	119	2 015	2 871	2 853
	insg.	18 780	16 894	187	8 120	2 646	4 792	5 681	6 019
Russee	männl.	331	250	29	197	46	70	35	145
	weibl.	155	100	29	32	2	50	44	140
	insg.	486	350	58	229	48	120	79	285
Schacht-Audorf	männl.	1 069	977	15	908	73	85	61	246
	weibl.	382	323	12	227	3	59	84	231
	insg.	1 451	1 300	27	1 135	76	144	145	477
Schenefeld	männl.	393	278	38	223	140	76	56	121
	weibl.	185	112	29	18	3	42	96	110
	insg.	578	390	67	241	143	118	152	231
Wasbek	männl.	226	111	126	59	19	28	13	83
	weibl.	158	42	109	9	-	21	19	85
	insg.	384	153	235	68	19	49	32	168
Wattenbek	männl.	277	230	35	204	32	22	16	65
	weibl.	256	217	25	176	3	13	42	51
	insg.	533	447	60	380	35	35	58	116
Westerrönfeld	männl.	298	209	37	134	72	87	40	174
	weibl.	158	87	36	33	2	46	43	147
	insg.	456	296	73	167	74	133	83	321
Kreis Schleswig									
Busdorf	männl.	150	114	35	69	19	25	21	67
	weibl.	91	64	31	14	2	19	27	66
	insg.	241	178	66	83	21	44	48	133

1) Ohne Soldaten.

22. Die Erwerbspersonen ¹⁾ nach dem Arbeitsort und nach Wirtschaftsbereichen sowie die Schüler und Studierenden nach dem Ausbildungsort

Arbeitsort bzw. Ausbildungsort	Geschlecht	Erwerbspersonen ¹⁾		davon im Wirtschaftsbereich				Schüler und Studierende, soweit nicht erwerbstätig	
		insgesamt	darunter Ab- hängige	Land- u. Forst- wirtschaft, Tier- haltung und Fischerei	Produzierendes Gewerbe		Handel und Verkehr		Sonstige Wirt- schafts- bereiche (Dienst- leistungen)
					insgesamt	darunter Bau- gewerbe			
		1	2	3	4	5	6	7	8
noch: Kreis Schleswig									
Erfde	männl.	372	164	168	116	57	52	36	137
	weibl.	243	57	164	18	1	21	40	129
	insg.	615	221	332	134	58	73	76	266
Friedrichstadt, Stadt	männl.	894	727	16	499	279	245	134	229
	weibl.	309	209	11	53	7	109	136	250
	insg.	1 203	936	27	552	286	354	270	479
Kappeln, Stadt	männl.	1 891	1 658	57	1 091	265	459	284	613
	weibl.	1 594	1 446	11	972	7	285	326	568
	insg.	3 485	3 104	68	2 063	272	744	610	1 181
Kropp	männl.	800	637	129	209	148	65	397	201
	weibl.	461	324	98	19	3	51	293	197
	insg.	1 261	961	227	228	151	116	690	398
Satrup	männl.	753	667	40	563	101	75	75	312
	weibl.	390	339	19	231	4	41	99	253
	insg.	1 143	1 006	59	794	105	116	174	565
Schleswig, Stadt	männl.	8 107	7 059	146	3 183	1 436	1 894	2 884	2 771
	weibl.	5 072	4 420	68	805	74	1 380	2 819	2 320
	insg.	13 179	11 479	214	3 988	1 510	3 274	5 703	5 091
Schuby	männl.	245	125	114	82	35	28	21	75
	weibl.	138	35	91	10	1	15	22	79
	insg.	383	160	205	92	36	43	43	154
Süderbrarup	männl.	831	644	71	346	140	265	149	300
	weibl.	426	296	59	54	6	132	181	361
	insg.	1 257	940	130	400	146	397	330	661
Trela	männl.	301	156	141	91	56	45	24	83
	weibl.	148	44	102	7	2	14	25	94
	insg.	449	200	243	98	58	59	49	177
Kreis Segeberg									
Alveslohe	männl.	297	157	176	75	14	28	18	91
	weibl.	177	65	103	18	-	22	34	76
	insg.	474	222	279	93	14	50	52	167
Bad Bramstedt, Stadt	männl.	1 537	1 144	135	637	272	326	439	645
	weibl.	1 399	1 123	113	365	11	205	716	500
	insg.	2 936	2 267	248	1 002	283	531	1 155	1 145
Bad Segeberg, Stadt	männl.	3 599	3 027	95	1 537	729	938	1 029	1 074
	weibl.	2 520	2 176	68	686	20	608	1 158	1 018
	insg.	6 119	5 203	163	2 223	749	1 546	2 187	2 092
Boostedt	männl.	608	525	87	223	61	29	269	102
	weibl.	266	195	49	28	1	25	164	96
	insg.	874	720	136	251	62	54	433	198
Bornhöved	männl.	486	362	60	219	132	146	61	148
	weibl.	245	142	50	43	9	59	93	134
	insg.	731	504	110	262	141	205	154	282
Ellerau	männl.	303	241	47	228	44	17	11	65
	weibl.	538	485	45	453	-	18	22	80
	insg.	841	726	92	681	44	35	33	145
Gadeland	männl.	258	156	60	116	29	51	31	154
	weibl.	211	141	46	93	1	31	41	167
	insg.	469	297	106	209	30	82	72	321
Großenaspe	männl.	370	199	213	104	40	16	37	117
	weibl.	214	61	145	13	1	17	39	111
	insg.	584	260	358	117	41	33	76	228
Groß Kummerfeld	männl.	198	97	110	58	34	16	14	68
	weibl.	128	24	102	2	1	9	15	64
	insg.	326	121	212	60	35	25	29	132
Hartenholm	männl.	274	140	138	65	42	52	19	64
	weibl.	168	36	117	8	3	18	25	67
	insg.	442	176	255	73	45	70	44	131
Henstedt	männl.	385	213	123	165	36	56	41	147
	weibl.	253	108	105	57	2	50	41	146
	insg.	638	321	228	222	38	106	82	293
Kaltenkirchen	männl.	1 522	1 236	107	869	335	375	171	405
	weibl.	722	532	70	226	12	161	265	373
	insg.	2 244	1 768	177	1 095	347	536	436	778

1) Ohne Soldaten.

22. Die Erwerbspersonen ¹⁾ nach dem Arbeitsort und nach Wirtschaftsbereichen sowie die Schüler und Studierenden nach dem Ausbildungsort

Arbeitsort bzw. Ausbildungsart	Geschlecht	Erwerbspersonen ¹⁾		davon im Wirtschaftsbereich				Schüler und Studierende, soweit nicht erwerbstätig	
		insgesamt	darunter Ab- hängige	Land- u. Forst- wirtschaft, Tier- haltung und Fischerei	Produzierendes Gewerbe		Handel und Verkehr		Sonstige Wirt- schafts- bereiche (Dienst- leistungen)
					insgesamt	darunter Bau- gewerbe			
		1	2	3	4	5	6		7
noch: Kreis Segeberg									
Kisdorf	männl.	396	260	147	185	35	47	17	76
	weibl.	199	66	130	20	-	24	25	69
	insg.	595	326	277	205	35	71	42	145
Leezen	männl.	205	99	85	64	21	24	32	58
	weibl.	167	77	66	46	-	22	33	46
	insg.	372	176	151	110	21	46	65	104
Pronstorf	männl.	315	170	233	53	9	6	23	77
	weibl.	194	55	139	4	-	14	37	62
	insg.	509	225	372	57	9	20	60	139
Rickling	männl.	332	274	89	69	27	35	139	67
	weibl.	243	209	28	11	1	14	190	50
	insg.	575	483	117	80	28	49	329	117
Seedorf	männl.	456	187	308	85	57	33	30	121
	weibl.	311	56	258	3	-	17	33	137
	insg.	767	243	566	88	57	50	63	258
Seth	männl.	271	170	74	157	60	27	13	54
	weibl.	150	54	89	31	3	16	14	75
	insg.	421	224	163	188	63	43	27	129
Sulfeld	männl.	429	245	157	143	75	36	93	115
	weibl.	389	213	161	24	5	33	171	105
	insg.	818	458	318	167	80	69	264	220
Ulzburg	männl.	458	330	65	232	68	113	48	121
	weibl.	221	134	49	34	1	70	68	104
	insg.	679	464	114	266	69	183	116	225
Wahlstedt	männl.	1 302	1 169	97	1 019	227	118	68	250
	weibl.	921	813	64	648	7	106	103	252
	insg.	2 223	1 982	161	1 667	234	224	171	502
Trappenkamp	männl.	563	508	10	479	90	43	31	115
	weibl.	435	396	-	380	3	26	29	97
	insg.	998	904	10	859	93	69	60	212
Kreis Steinburg									
Blomesche Wildnis	männl.	200	89	113	51	3	25	11	46
	weibl.	137	31	95	1	-	17	24	46
	insg.	337	120	208	52	3	42	35	92
Breitenburg	männl.	121	98	38	34	17	15	34	6
	weibl.	55	38	5	1	-	7	42	3
	insg.	176	136	43	35	17	22	76	9
Brokstedt	männl.	276	165	68	114	40	69	25	87
	weibl.	183	88	53	54	1	36	40	82
	insg.	459	253	121	168	41	105	65	169
Glückstadt, Stadt	männl.	3 746	3 405	84	1 934	387	1 123	605	954
	weibl.	1 728	1 461	39	553	19	379	757	899
	insg.	5 474	4 866	123	2 487	406	1 502	1 362	1 853
Heiligenstedten	männl.	233	153	47	124	84	37	25	79
	weibl.	111	50	37	16	1	12	46	65
	insg.	344	203	84	140	85	49	71	144
Herzhorn	männl.	211	124	72	67	21	45	27	75
	weibl.	131	58	57	14	-	19	41	71
	insg.	342	182	129	81	21	64	68	146
Hohenaspe	männl.	202	90	85	64	33	30	23	60
	weibl.	114	35	70	6	-	12	26	61
	insg.	316	125	155	70	33	42	49	121
Horst (Holstein)	männl.	815	542	251	354	114	146	64	261
	weibl.	534	307	175	187	4	70	102	258
	insg.	1 349	849	426	541	118	216	166	519
Itzehoe, Stadt	männl.	11 476	10 166	117	6 326	1 705	2 628	2 405	2 701
	weibl.	6 437	5 684	70	1 825	49	1 956	2 586	2 694
	insg.	17 913	15 850	187	8 151	1 754	4 584	4 991	5 395
Kellinghusen, Stadt	männl.	1 479	1 121	103	838	333	309	229	424
	weibl.	980	694	99	329	19	219	333	433
	insg.	2 459	1 815	202	1 167	352	528	562	857
Klein Kollmar	männl.	181	98	81	55	18	25	20	99
	weibl.	111	33	56	10	1	18	27	88
	insg.	292	131	137	65	19	43	47	187

1) Ohne Soldaten.

22. Die Erwerbspersonen ¹⁾ nach dem Arbeitsort und nach Wirtschaftsbereichen sowie die Schüler und Studierenden nach dem Ausbildungsort

Arbeitsort bzw. Ausbildungsart	Ge- schlecht	Erwerbspersonen ¹⁾		davon im Wirtschaftsbereich				Schüler und Studierende, soweit nicht erwerbstätig	
		insgesamt	darunter Ab- hängige	Land- u. Forst- wirtschaft, Tier- haltung und Fischerei	Produzierendes Gewerbe		Handel und Verkehr		Sonstige Wirt- schafts- bereiche (Dienst- leistungen)
					insgesamt	darunter Bau- gewerbe			
		1	2	3	4	5	6	7	8
noch: Kreis Steinburg									
Krempe, Stadt	männl.	440	296	19	227	74	108	86	208
	weibl.	315	201	24	79	7	76	136	186
	insg.	755	497	43	306	81	184	222	394
Lägerdorf	männl.	1 325	1 214	25	1 112	156	126	62	202
	weibl.	221	140	9	58	5	87	67	190
	insg.	1 546	1 354	34	1 170	161	213	129	392
Hohenlockstedt	männl.	1 283	1 015	169	879	156	117	118	319
	weibl.	959	714	162	580	6	98	119	314
	insg.	2 242	1 729	331	1 459	162	215	237	633
Münsterdorf	männl.	123	79	17	51	27	38	17	69
	weibl.	79	43	17	8	-	26	28	62
	insg.	202	122	34	59	27	64	45	131
Neuendorf b. Elmshorn	männl.	201	102	113	48	13	22	18	74
	weibl.	102	22	67	9	1	12	14	61
	insg.	303	124	180	57	14	34	32	135
Oelixdorf	männl.	85	40	37	20	7	14	14	60
	weibl.	74	43	22	3	-	6	43	61
	insg.	159	83	59	23	7	20	57	121
Wewelsfleth	männl.	476	352	95	288	20	64	29	75
	weibl.	155	52	80	25	2	27	23	68
	insg.	631	404	175	313	22	91	52	143
Wilster, Stadt	männl.	1 345	1 039	37	711	378	390	207	403
	weibl.	821	598	27	308	20	200	286	389
	insg.	2 166	1 637	64	1 019	398	590	493	792
Wrist	männl.	235	152	53	65	34	100	17	60
	weibl.	114	36	47	13	-	31	23	54
	insg.	349	188	100	78	34	131	40	114
Kreis Stormarn									
Ahrensburg, Stadt	männl.	3 541	2 928	170	1 993	710	748	630	1 555
	weibl.	3 043	2 626	103	1 315	30	600	1 025	1 336
	insg.	6 584	5 554	273	3 308	740	1 348	1 655	2 891
Bad Oldesloe, Stadt	männl.	4 636	3 952	308	2 276	769	918	1 134	1 359
	weibl.	2 762	2 305	206	600	41	620	1 336	1 242
	insg.	7 398	6 257	514	2 876	810	1 538	2 470	2 601
Bargfeld-Stegen	männl.	188	96	101	52	23	16	19	56
	weibl.	122	35	76	9	2	14	23	65
	insg.	310	131	177	61	25	30	42	121
Bargteheide	männl.	1 126	865	93	667	251	232	134	384
	weibl.	541	349	72	145	9	149	175	341
	insg.	1 667	1 214	165	812	260	381	309	725
Barsbüttel	männl.	305	228	50	140	47	72	43	144
	weibl.	147	82	28	16	1	47	56	150
	insg.	452	310	78	156	48	119	99	294
Büningstedt	männl.	140	78	39	58	33	23	20	58
	weibl.	86	45	23	17	-	25	21	56
	insg.	226	123	62	75	33	48	41	114
Glashütte	männl.	605	463	179	252	60	55	119	147
	weibl.	203	85	71	45	7	45	42	160
	insg.	808	548	250	297	67	100	161	307
Glinde	männl.	2 056	1 921	80	1 573	223	195	208	403
	weibl.	1 153	1 042	27	840	10	148	138	430
	insg.	3 209	2 963	107	2 413	233	343	346	833
Großensee	männl.	160	91	53	55	31	30	22	57
	weibl.	85	32	36	6	-	19	24	57
	insg.	245	123	89	61	31	49	46	114
Großhansdorf	männl.	643	465	40	289	190	151	163	284
	weibl.	600	466	24	69	5	99	408	278
	insg.	1 243	931	64	358	195	250	571	562
Harksheide	männl.	1 733	1 435	69	1 149	431	317	198	633
	weibl.	1 053	863	53	527	16	246	227	597
	insg.	2 786	2 298	122	1 676	447	563	425	1 230
Hoisbüttel	männl.	205	135	57	96	49	31	21	75
	weibl.	107	48	34	17	1	23	33	75
	insg.	312	183	91	113	50	54	54	150

1) Ohne Soldaten.

22. Die Erwerbspersonen ¹⁾ nach dem Arbeitsort und nach Wirtschaftsbereichen sowie die Schüler und Studierenden nach dem Ausbildungsort

Arbeitsort bzw. Ausbildungsort	Geschlecht	Erwerbspersonen ¹⁾		davon im Wirtschaftsbereich					Schüler und Studierende, soweit nicht erwerbstätig
		insgesamt	darunter Ab- hängige	Land- u. Forst- wirtschaft, Tier- haltung und Fischerei	Produzierendes Gewerbe		Handel und Verkehr	Sonstige Wirt- schafts- bereiche (Dienst- leistungen)	
					insgesamt	darunter Bau- gewerbe			
1	2	3	4	5	6	7	8		
noch: Kreis Stormarn									
Hoisdorf	männl.	206	110	75	76	48	32	23	104
	weibl.	163	79	58	13	2	36	56	132
	insg.	369	189	133	89	50	68	79	236
Lütjensee	männl.	334	226	69	145	35	46	74	114
	weibl.	243	153	49	25	-	33	136	82
	insg.	577	379	118	170	35	79	210	196
Oststeinbek	männl.	285	206	37	154	38	69	25	137
	weibl.	134	84	27	49	4	41	17	132
	insg.	419	290	64	203	42	110	42	269
Reinbek, Stadt	männl.	1 573	1 288	46	700	421	366	461	986
	weibl.	1 374	1 170	21	255	15	265	833	875
	insg.	2 947	2 458	67	955	436	631	1 294	1 861
Reinfeld (Holstein), Stadt	männl.	1 307	1 056	88	781	185	267	171	374
	weibl.	1 035	876	44	610	3	140	241	305
	insg.	2 342	1 932	132	1 391	188	407	412	679
Schönningstedt	männl.	536	431	110	273	90	55	98	228
	weibl.	219	131	47	45	3	50	77	209
	insg.	755	562	157	318	93	105	175	437
Stemwarde	männl.	178	143	42	118	17	15	3	19
	weibl.	48	19	27	9	2	6	6	18
	insg.	226	162	69	127	19	21	9	37
Tangstedt	männl.	140	83	70	41	7	13	16	67
	weibl.	93	35	45	12	1	7	29	57
	insg.	233	118	115	53	8	20	45	124
Trittau	männl.	1 003	803	96	563	225	208	136	281
	weibl.	616	463	59	255	7	138	164	226
	insg.	1 619	1 266	155	818	232	346	300	507
Willinghusen	männl.	144	93	34	85	62	18	7	45
	weibl.	73	29	31	17	1	11	14	49
	insg.	217	122	65	102	63	29	21	94
Wilstedt	männl.	204	100	85	84	52	24	11	60
	weibl.	92	18	64	6	-	13	9	72
	insg.	296	118	149	90	52	37	20	132
Kreis Süderdithmarschen									
Albersdorf	männl.	842	624	92	483	189	176	91	276
	weibl.	347	199	71	75	8	76	125	216
	insg.	1 189	823	163	558	197	252	216	492
Braaken	männl.	262	193	64	160	36	27	11	135
	weibl.	94	40	46	19	3	12	17	121
	insg.	356	233	110	179	39	39	28	256
Brunsbüttel	männl.	291	211	23	138	79	75	55	120
	weibl.	118	57	17	26	1	32	43	101
	insg.	409	268	40	164	80	107	98	221
Brunsbüttelkoog, Stadt	männl.	3 216	2 693	33	1 155	439	962	1 066	602
	weibl.	952	700	36	173	21	305	438	565
	insg.	4 168	3 393	69	1 328	460	1 267	1 504	1 167
Burg (Dithmarschen)	männl.	736	490	90	317	153	226	103	256
	weibl.	422	233	79	99	8	100	144	239
	insg.	1 158	723	169	416	161	326	247	495
Friedrichskoog	männl.	801	470	450	163	85	65	123	241
	weibl.	332	108	220	18	-	31	63	206
	insg.	1 133	578	670	181	85	96	186	447
Hemmingstedt	männl.	1 899	1 844	35	1 747	192	60	57	82
	weibl.	202	153	31	113	2	17	41	71
	insg.	2 101	1 997	66	1 860	194	77	98	153
Hochdonn	männl.	245	164	52	87	38	38	68	65
	weibl.	111	37	58	15	2	18	20	68
	insg.	356	201	110	102	40	56	88	133
Kronprinzenkoog	männl.	319	192	197	57	30	33	32	71
	weibl.	106	58	66	9	-	11	20	92
	insg.	425	250	263	66	30	44	52	163
Marne, Stadt	männl.	1 617	1 283	54	881	340	385	297	607
	weibl.	1 017	814	12	330	16	283	392	513
	insg.	2 634	2 097	66	1 211	356	668	689	1 120

1) Ohne Soldaten.

22. Die Erwerbspersonen ¹⁾ nach dem Arbeitsort und nach Wirtschaftsbereichen sowie die Schüler und Studierenden nach dem Ausbildungsort

Arbeitsort bzw. Ausbildungsort	Geschlecht	Erwerbspersonen ¹⁾		davon im Wirtschaftsbereich				Schüler und Studierende, soweit nicht erwerbstätig	
		insgesamt	darunter Ab- hängige	Land- u. Forst- wirtschaft, Tier- haltung und Fischerei	Produzierendes Gewerbe		Handel und Verkehr		Sonstige Wirt- schafts- bereiche (Dienst- leistungen)
					insgesamt	darunter Bau- gewerbe			
1	2	3	4	5	6	7	8		
noch: Kreis Süderdithmarschen									
Meldorf, Stadt	männl.	2 670	2 267	95	1 382	447	459	734	773
	weibl.	1 508	1 247	73	492	19	301	642	658
	insg.	4 178	3 514	168	1 874	466	760	1 376	1 431
Nordhastedt	männl.	315	146	149	97	42	41	28	92
	weibl.	203	69	113	21	4	19	50	97
	insg.	518	215	262	118	46	60	78	189
Sankt Michaelisdonn	männl.	859	629	136	413	161	226	84	277
	weibl.	353	182	100	62	4	79	112	277
	insg.	1 212	811	236	475	165	305	196	554
Schafstedt	männl.	295	135	154	68	28	46	27	78
	weibl.	177	31	120	16	1	18	23	74
	insg.	472	166	274	84	29	64	50	152
Süderwörden	männl.	239	127	92	81	22	31	35	70
	weibl.	134	49	75	13	1	17	29	67
	insg.	373	176	167	94	23	48	64	137
Kreis Südtondern									
Hörnum (Sylt)	männl.	257	216	3	101	47	51	102	49
	weibl.	150	114	-	5	-	34	111	52
	insg.	407	330	3	106	47	85	213	101
Keitum	männl.	222	131	44	84	39	41	53	92
	weibl.	192	107	37	28	-	15	112	88
	insg.	414	238	81	112	39	56	165	180
Leck	männl.	1 533	1 323	76	781	457	211	465	323
	weibl.	664	518	58	178	23	160	268	360
	insg.	2 197	1 841	134	959	480	371	733	683
Lindholm	männl.	302	168	112	124	88	33	33	101
	weibl.	158	51	93	14	4	20	31	80
	insg.	460	219	205	138	92	53	64	181
List	männl.	359	300	7	74	30	53	225	106
	weibl.	333	288	1	21	-	45	266	82
	insg.	692	588	8	95	30	98	491	188
Neukirchen	männl.	283	134	134	102	72	15	32	110
	weibl.	165	26	125	4	-	12	24	100
	insg.	448	160	259	106	72	27	56	210
Niebüll, Stadt	männl.	2 248	1 810	199	880	529	578	591	742
	weibl.	1 161	859	172	95	20	301	593	592
	insg.	3 409	2 669	371	975	549	879	1 184	1 334
Risum	männl.	251	104	139	84	53	14	14	72
	weibl.	147	24	110	9	2	9	19	85
	insg.	398	128	249	93	55	23	33	157
Stadum	männl.	126	67	69	17	7	10	30	34
	weibl.	110	61	48	2	-	3	57	29
	insg.	236	128	117	19	7	13	87	63
Süderlügum	männl.	288	178	98	97	61	49	44	61
	weibl.	112	44	50	6	1	24	32	40
	insg.	400	222	148	103	62	73	76	101
Tinum	männl.	154	114	26	37	15	24	67	69
	weibl.	64	29	23	7	1	7	27	45
	insg.	218	143	49	44	16	31	94	114
Wenningstedt	männl.	239	170	21	135	105	29	54	82
	weibl.	234	153	12	17	5	29	176	50
	insg.	473	323	33	152	110	58	230	132
Westerland, Stadt	männl.	3 094	2 679	28	1 423	669	669	974	656
	weibl.	2 688	2 333	12	598	33	495	1 583	631
	insg.	5 782	5 012	40	2 021	702	1 164	2 557	1 287
Wyk auf Fähr, Stadt	männl.	1 088	836	48	402	252	315	323	364
	weibl.	1 107	892	25	42	4	174	866	464
	insg.	2 195	1 728	73	444	256	489	1 189	828

1) Ohne Soldaten.

23. Die Personen mit abgeschlossener Ausbildung an einer Berufsfach- bzw. und Beteiligung am Erwerbsleben

Lfd. Nr.	Beteiligung am Erwerbsleben	Geschlecht (für Frauen auch verheiratet)	Personen mit abgeschlossener Ausbildung insgesamt	standen				
				unter 20	20 bis unter 25	25 bis unter 30	30 bis unter 35	35 bis unter 40
				1	2	3	4	5
a) Absolventen von Berufs-								
Fachrichtung: Landwirtschaft, Garten-,								
1	Erwerbspersonen	männlich	8 161	85	1 130	1 277	1 352	928
2		weiblich	1 671	77	484	325	240	237
3		insgesamt	9 832	162	1 614	1 602	1 592	1 165
4	Nichterwerbspersonen	männlich	323	-	34	18	5	5
5		weiblich	342	4	42	56	57	57
6		insgesamt	665	4	76	74	62	62
7	Zusammen	männlich	8 484	85	1 164	1 295	1 357	933
8		weiblich	2 013	81	526	381	297	294
9		insgesamt	10 497	166	1 690	1 676	1 654	1 227
Fachrichtung: Forstwirtschaft,								
10	Erwerbspersonen	männlich	302	2	13	18	29	56
11		weiblich	3	-	-	-	1	-
12		insgesamt	305	2	13	18	30	56
13	Nichterwerbspersonen	männlich	29	-	2	-	-	-
14		weiblich	3	-	1	-	-	-
15		insgesamt	32	-	3	-	-	-
16	Zusammen	männlich	331	2	15	18	29	56
17		weiblich	6	-	1	-	1	-
18		insgesamt	337	2	16	18	30	56
Fachrichtung:								
19	Erwerbspersonen	männlich	36	-	3	3	5	4
20		weiblich	1	-	-	-	1	-
21		insgesamt	37	-	3	3	6	4
22	Nichterwerbspersonen	männlich	3	-	-	-	-	-
23		weiblich	-	-	-	-	-	-
24		insgesamt	3	-	-	-	-	-
25	Zusammen	männlich	39	-	3	3	5	4
26		weiblich	1	-	-	-	1	-
27		insgesamt	40	-	3	3	6	4
Fachrichtung:								
28	Erwerbspersonen	männlich	18	-	7	2	2	-
29		weiblich	1 926	251	616	280	188	198
30		insgesamt	1 944	251	623	282	190	198
31	Nichterwerbspersonen	männlich	2	1	-	-	1	-
32		weiblich	985	40	157	131	153	147
33		insgesamt	987	41	157	131	154	147
34	Zusammen	männlich	20	1	7	2	3	-
35		weiblich	2 911	291	773	411	341	345
36		insgesamt	2 931	292	780	413	344	345
Fachrichtung:								
37	Erwerbspersonen	männlich	531	-	17	82	105	68
38		weiblich	17	-	3	5	3	1
39		insgesamt	548	-	20	87	108	69
40	Nichterwerbspersonen	männlich	31	-	5	3	-	1
41		weiblich	12	-	1	1	2	3
42		insgesamt	43	-	6	4	2	4
43	Zusammen	männlich	562	-	22	85	105	69
44		weiblich	29	-	4	6	5	4
45		insgesamt	591	-	26	91	110	73
Fachrichtung:								
46	Erwerbspersonen	männlich	220	-	7	22	23	34
47		weiblich	126	-	8	7	9	16
48		insgesamt	346	-	15	29	32	50
49	Nichterwerbspersonen	männlich	23	-	-	1	-	1
50		weiblich	91	1	3	8	7	12
51		insgesamt	114	1	3	9	7	13
52	Zusammen	männlich	243	-	7	23	23	35
53		weiblich	217	1	11	15	16	28
54		insgesamt	460	1	18	38	39	63

1) siehe Hinweis in den "Erläuterungen der Begriffe", Stichwort: Abgeschlossene Ausbildung (letzter Absatz).

Fachschule oder an einer Hochschule nach der Fachrichtung¹⁾ der Ausbildung
sowie nach Altersgruppen

davon im Alter von ... Jahren								waren nach der Religionszugehörigkeit			Lfd. Nr.
40 bis unter 45	45 bis unter 50	50 bis unter 55	55 bis unter 60	60 bis unter 65	65 bis unter 70	70 und mehr	ohne Angabe	evangelisch	röm.-kath.	Sonstige	
7	8	9	10	11	12	13	14	15	16	17	

fach- bzw. Fachschulen

Obst- und Weinbau, Tierwirtschaft (ohne Lehramt)

633	692	738	814	363	103	45	1	7 693	159	309	1
114	88	59	29	15	1	2	-	1 620	21	30	2
747	780	797	843	378	104	47	1	9 313	180	339	3
7	5	15	34	44	73	83	-	298	9	16	4
35	17	25	19	16	7	6	1	315	7	20	5
42	22	40	53	60	80	89	1	613	16	36	6
640	697	753	848	407	176	128	1	7 991	168	325	7
149	105	84	48	31	8	8	1	1 935	28	50	8
789	802	837	896	438	184	136	2	9 926	196	375	9

Holzwirtschaft, Jagd- und Fischereiwesen

32	31	51	40	23	5	2	-	270	17	15	10
1	1	-	-	-	-	-	-	3	-	-	11
33	32	51	40	23	5	2	-	273	17	15	12
-	-	-	4	8	4	11	-	24	4	1	13
-	1	-	1	-	-	-	-	2	-	1	14
-	1	-	5	8	4	11	-	26	4	2	15
32	31	51	44	31	9	13	-	294	21	16	16
1	2	-	1	-	-	-	-	5	-	1	17
33	33	51	45	31	9	13	-	299	21	17	18

Brauwesen, Brennereiwesen

3	7	4	3	3	1	-	-	29	3	4	19
-	-	-	-	-	-	-	-	1	-	-	20
3	7	4	3	3	1	-	-	30	3	4	21
-	-	-	1	1	-	1	-	3	-	-	22
-	-	-	-	-	-	-	-	-	-	-	23
-	-	-	1	1	-	1	-	3	-	-	24
3	7	4	4	4	1	1	-	32	3	4	25
-	-	-	-	-	-	-	-	1	-	-	26
3	7	4	4	4	1	1	-	33	3	4	27

Hauswirtschaft, Haushaltung

1	2	1	1	-	2	-	-	17	-	1	28
105	116	100	45	21	5	1	-	1 771	74	81	29
106	118	101	46	21	7	1	-	1 788	74	82	30
-	-	-	-	-	-	-	-	2	-	-	31
76	94	73	43	27	27	16	1	894	44	47	32
76	94	73	43	27	27	16	1	896	44	47	33
1	2	1	1	-	2	-	-	19	-	1	34
181	210	173	88	48	32	17	1	2 665	118	128	35
182	212	174	89	48	34	17	1	2 684	118	129	36

Architektur

47	44	61	48	24	15	20	-	430	35	66	37
1	2	2	-	-	-	-	-	13	2	2	38
48	46	63	48	24	15	20	-	443	37	68	39
-	1	-	-	-	2	19	-	28	-	3	40
1	-	1	-	2	-	1	-	10	2	-	41
1	1	1	-	2	2	20	-	38	2	3	42
47	45	61	48	24	17	39	-	458	35	69	43
2	2	3	-	2	-	1	-	23	4	2	44
49	47	64	48	26	17	40	-	481	39	71	45

Musikwissenschaft, Musik

40	30	27	22	11	4	-	-	177	26	17	46
15	14	24	15	11	4	3	-	109	9	8	47
55	44	51	37	22	8	3	-	286	35	25	48
-	1	2	2	3	7	6	-	18	3	2	49
8	12	7	5	10	10	8	-	77	9	5	50
8	13	9	7	13	17	14	-	95	12	7	51
40	31	29	24	14	11	6	-	195	29	19	52
23	26	31	20	21	14	11	-	186	18	13	53
63	57	60	44	35	25	17	-	381	47	32	54

23. Die Personen mit abgeschlossener Ausbildung an einer Berufsfach- bzw. und Beteiligung am Erwerbsleben

Lfd. Nr.	Beteiligung am Erwerbsleben	Geschlecht (für Frauen auch verheiratet)	* Personen mit abgeschlossener Ausbildung insgesamt	standen				
				unter 20	20 bis unter 25	25 bis unter 30	30 bis unter 35	35 bis unter 40
				1	2	3	4	5
a) Absolventen von Berufs								
Fachrichtung :								
55	Erwerbspersonen	männlich	43	-	3	4	10	8
56		weiblich	60	-	10	11	10	7
57		insgesamt	103	-	13	15	20	15
58	Nichterwerbspersonen	männlich	3	-	-	-	-	-
59		weiblich	34	-	4	2	4	4
60		insgesamt	37	-	4	2	4	4
61	Zusammen	männlich	46	-	3	4	10	8
62		weiblich	94	-	14	13	14	11
63		insgesamt	140	-	17	17	24	19
Fachrichtung : Bildende								
64	Erwerbspersonen	männlich	306	1	19	41	37	42
65		weiblich	77	2	13	8	9	12
66		insgesamt	383	3	32	49	46	54
67	Nichterwerbspersonen	männlich	32	1	3	2	1	-
68		weiblich	76	1	4	8	11	5
69		insgesamt	108	2	7	10	12	5
70	Zusammen	männlich	338	2	22	43	38	42
71		weiblich	153	3	17	16	20	17
72		insgesamt	491	5	39	59	58	59
Fachrichtung : Steinbearbeitung,								
73	Erwerbspersonen	männlich	130	2	15	18	20	12
74		weiblich	6	-	-	-	2	-
75		insgesamt	136	2	15	18	22	12
76	Nichterwerbspersonen	männlich	4	1	-	-	-	-
77		weiblich	7	-	-	1	4	2
78		insgesamt	11	1	-	1	4	2
79	Zusammen	männlich	134	3	15	18	20	12
80		weiblich	13	-	-	1	6	2
81		insgesamt	147	3	15	19	26	14
Fachrichtung :								
82	Erwerbspersonen	männlich	410	3	25	85	74	54
83		weiblich	1	-	-	-	1	-
84		insgesamt	411	3	25	85	75	54
85	Nichterwerbspersonen	männlich	6	-	1	2	-	-
86		weiblich	-	-	-	-	-	-
87		insgesamt	6	-	1	2	-	-
88	Zusammen	männlich	416	3	26	87	74	54
89		weiblich	1	-	-	-	1	-
90		insgesamt	417	3	26	87	75	54
Fachrichtung :								
91	Erwerbspersonen	männlich	393	1	28	64	81	59
92		weiblich	39	-	9	5	7	3
93		insgesamt	432	1	37	69	88	62
94	Nichterwerbspersonen	männlich	10	-	3	2	-	-
95		weiblich	19	1	-	1	2	4
96		insgesamt	29	1	3	3	2	4
97	Zusammen	männlich	403	1	31	66	81	59
98		weiblich	58	1	9	6	9	7
99		insgesamt	461	2	40	72	90	66
Fachrichtung :								
100	Erwerbspersonen	männlich	22	4	9	2	2	1
101		weiblich	41	8	20	5	1	4
102		insgesamt	63	12	29	7	3	5
103	Nichterwerbspersonen	männlich	-	-	-	-	-	-
104		weiblich	7	-	2	-	1	1
105		insgesamt	7	-	2	-	1	1
106	Zusammen	männlich	22	4	9	2	2	1
107		weiblich	48	8	22	5	2	5
108		insgesamt	70	12	31	7	4	6

Fachschule oder an einer Hochschule nach der Fachrichtung der Ausbildung
sowie nach Altersgruppen

davon im Alter von ... Jahren								waren nach der Religionszugehörigkeit			Lfd. Nr.
40 bis unter 45	45 bis unter 50	50 bis unter 55	55 bis unter 60	60 bis unter 65	65 bis unter 70	70 und mehr	ohne Angabe	evangelisch	röm.-kath.	Sonstige	
7	8	9	10	11	12	13	14	15	16	17	

fach- bzw. Fachschulen

Darstellende Kunst

4	4	6	2	2	-	-	-	27	11	5	55
9	4	3	2	2	2	-	-	41	8	11	56
13	8	9	4	4	2	-	-	68	19	16	57
-	-	1	-	-	1	1	-	2	1	-	58
5	2	2	2	4	2	3	-	26	2	6	59
5	2	3	2	4	3	4	-	28	3	6	60
4	4	7	2	2	1	1	-	29	12	5	61
14	6	5	4	6	4	3	-	67	10	17	62
18	10	12	6	8	5	4	-	96	22	22	63

Kunst, Kunstgewerbe

19	33	50	31	18	8	7	-	240	27	39	64
10	3	10	3	3	2	2	-	65	4	8	65
29	36	60	34	21	10	9	-	305	31	47	66
1	-	-	2	2	7	13	-	25	2	5	67
6	8	6	7	6	4	10	-	65	5	6	68
7	8	6	9	8	11	23	-	90	7	11	69
20	33	50	33	20	15	20	-	265	29	44	70
16	11	16	10	9	6	12	-	130	9	14	71
36	44	66	43	29	21	32	-	395	38	58	72

Keramik, Glasmacherei

14	16	16	9	6	2	-	-	93	23	14	73
4	-	-	-	-	-	-	-	4	1	1	74
18	16	16	9	6	2	-	-	97	24	15	75
1	-	-	-	-	1	1	-	4	-	-	76
-	-	-	-	-	-	-	-	6	1	-	77
1	-	-	-	-	1	1	-	10	1	-	78
15	16	16	9	6	3	1	-	97	23	14	79
4	-	-	-	-	-	-	-	10	2	1	80
19	16	16	9	6	3	1	-	107	25	15	81

Metallverarbeitung

41	40	41	30	12	4	1	-	335	27	48	82
-	-	-	-	-	-	-	-	-	-	-	83
41	40	41	30	12	4	1	-	335	27	49	84
1	1	-	-	-	1	-	-	5	-	1	85
-	-	-	-	-	-	-	-	-	-	-	86
1	1	-	-	-	1	-	-	5	-	1	87
42	41	41	30	12	5	1	-	340	27	49	88
-	-	-	-	-	-	-	-	-	-	-	89
42	41	41	30	12	5	1	-	340	27	50	90

Feinmechanik, Optik

35	46	26	36	11	4	2	-	320	27	46	91
2	7	3	2	1	-	-	-	33	2	4	92
37	53	29	38	12	4	2	-	353	29	50	93
-	1	-	1	1	-	2	-	9	-	1	94
1	4	3	3	-	-	-	-	17	2	-	95
1	5	3	4	1	-	2	-	26	2	1	96
35	47	26	37	12	4	4	-	329	27	47	97
3	11	6	5	1	-	-	-	50	4	4	98
38	58	32	42	13	4	4	-	379	31	51	99

Chemielaborant

2	1	-	1	-	-	-	-	21	1	-	100
-	-	1	1	1	-	-	-	36	2	3	101
2	1	1	2	1	-	-	-	57	3	3	102
-	-	-	-	-	-	-	-	-	-	-	103
1	-	1	-	-	1	-	-	7	-	-	104
1	-	1	-	-	1	-	-	7	-	-	105
2	1	-	1	-	-	-	-	21	1	-	106
1	-	2	1	1	1	-	-	43	2	3	107
3	1	2	2	1	1	-	-	64	3	3	108

23. Die Personen mit abgeschlossener Ausbildung an einer Berufsfach- bzw. und Beteiligung am Erwerbsleben

Lfd. Nr.	Beteiligung am Erwerbsleben	Geschlecht (für Frauen auch verheiratet)	Personen mit abgeschlossener Ausbildung insgesamt	stand				
				unter 20	20 bis unter 25	25 bis unter 30	30 bis unter 35	35 bis unter 40
				1	2	3	4	5
a) Absolventen von Berufs-								
Fachrichtung :								
109	Erwerbspersonen	männlich	189	-	19	35	27	15
110		weiblich	2	-	-	-	2	-
111		insgesamt	191	-	19	35	29	15
112	Nichterwerbspersonen	männlich	3	-	1	-	-	-
113		weiblich	-	-	-	-	-	-
114		insgesamt	3	-	1	-	-	-
115	Zusammen	männlich	192	-	20	35	27	15
116		weiblich	2	-	-	-	2	-
117		insgesamt	194	-	20	35	29	15
Fachrichtung : Papiererzeugung								
118	Erwerbspersonen	männlich	49	4	6	8	10	3
119		weiblich	8	1	-	2	-	1
120		insgesamt	57	5	6	10	10	4
121	Nichterwerbspersonen	männlich	2	-	-	-	-	-
122		weiblich	3	-	-	-	1	-
123		insgesamt	5	-	-	-	1	-
124	Zusammen	männlich	51	4	6	8	10	3
125		weiblich	11	1	-	2	1	1
126		insgesamt	62	5	6	10	11	4
Fachrichtung : Graphik (technische Seite),								
127	Erwerbspersonen	männlich	385	6	47	65	44	45
128		weiblich	290	53	117	32	28	25
129		insgesamt	675	59	164	97	72	70
130	Nichterwerbspersonen	männlich	16	-	5	4	-	1
131		weiblich	108	2	15	16	25	24
132		insgesamt	124	2	20	20	25	25
133	Zusammen	männlich	401	6	52	69	44	46
134		weiblich	398	55	132	48	53	49
135		insgesamt	799	61	184	117	97	95
Fachrichtung : Textilherstellung								
136	Erwerbspersonen	männlich	677	3	72	93	93	96
137		weiblich	287	9	69	46	29	28
138		insgesamt	964	12	141	139	122	124
139	Nichterwerbspersonen	männlich	42	-	12	5	2	1
140		weiblich	161	1	20	35	27	12
141		insgesamt	203	1	32	40	29	13
142	Zusammen	männlich	719	3	84	98	95	97
143		weiblich	448	10	89	81	56	40
144		insgesamt	1 167	13	173	179	151	137
Fachrichtung : Lederherstellung,								
145	Erwerbspersonen	männlich	128	1	6	33	19	8
146		weiblich	3	1	1	1	-	-
147		insgesamt	131	2	7	34	19	8
148	Nichterwerbspersonen	männlich	1	-	-	-	-	-
149		weiblich	2	-	-	-	-	-
150		insgesamt	3	-	-	-	-	-
151	Zusammen	männlich	129	1	6	33	19	8
152		weiblich	5	1	1	1	-	-
153		insgesamt	134	2	7	34	19	8
Fachrichtung : Nahrungs-								
154	Erwerbspersonen	männlich	109	-	7	18	20	13
155		weiblich	2	-	1	-	-	1
156		insgesamt	111	-	8	18	20	14
157	Nichterwerbspersonen	männlich	3	-	-	1	-	-
158		weiblich	-	-	-	-	-	-
159		insgesamt	3	-	-	1	-	-
160	Zusammen	männlich	112	-	7	19	20	13
161		weiblich	2	-	1	-	-	1
162		insgesamt	114	-	8	19	20	14

Fachschule oder an einer Hochschule nach der Fachrichtung der Ausbildung
sowie nach Altersgruppen

davon im Alter von ... Jahren								waren nach der Religionszugehörigkeit			Lfd. Nr.
40 bis unter 45	45 bis unter 50	50 bis unter 55	55 bis unter 60	60 bis unter 65	65 bis unter 70	70 und mehr	ohne Angabe	evangelisch	röm.-kath.	Sonstige	
7	8	9	10	11	12	13	14	15	16	17	

fach- bzw. Fachschulen

Holzverarbeitung

15	21	28	15	10	1	3	-	154	17	18	109
-	-	-	-	-	-	-	-	2	-	-	110
15	21	28	15	10	1	3	-	156	17	18	111
-	-	-	-	-	-	2	-	3	-	-	112
-	-	-	-	-	-	2	-	3	-	-	113
-	-	-	-	-	-	2	-	-	-	-	114
15	21	28	15	10	1	5	-	157	17	18	115
-	-	-	-	-	-	-	-	2	-	-	116
15	21	28	15	10	1	5	-	159	17	18	117

und -verarbeitung

4	4	4	3	3	-	-	-	34	8	7	118
1	1	1	1	-	-	-	-	7	-	1	119
5	5	5	4	3	-	-	-	41	8	8	120
-	-	-	-	-	1	1	-	-	2	-	121
-	-	2	-	-	-	-	-	3	-	-	122
-	-	2	-	-	1	1	-	3	2	-	123
4	4	4	3	3	1	1	-	34	10	7	124
1	1	3	1	-	-	-	-	10	-	1	125
5	5	7	4	3	1	1	-	44	10	8	126

Photographie, technisches Zeichnen

42	47	48	25	10	5	1	-	281	31	73	127
9	9	10	5	2	-	-	-	252	15	23	128
51	56	58	30	12	5	1	-	533	46	96	129
-	-	-	-	1	3	2	-	14	1	1	130
8	6	9	-	2	1	-	-	99	5	4	131
8	6	9	-	3	4	2	-	113	6	5	132
42	47	48	25	11	6	3	-	295	32	74	133
17	15	19	5	4	1	-	-	351	20	27	134
59	62	67	30	15	9	3	-	646	52	101	135

und -verarbeitung

55	70	89	59	28	11	8	-	514	91	72	136
29	21	20	26	6	4	-	-	243	23	21	137
84	91	109	85	34	15	8	-	757	114	93	138
-	-	-	-	5	5	12	-	32	9	1	139
11	16	18	5	3	2	11	-	134	8	19	140
11	16	18	5	8	7	23	-	166	17	20	141
55	70	89	59	33	16	20	-	546	100	73	142
40	37	38	31	9	6	11	-	377	31	40	143
95	107	127	90	42	22	31	-	923	131	113	144

Leder- und Fellverarbeitung

13	9	16	14	5	3	1	-	107	13	8	145
-	-	-	-	-	-	-	-	3	-	-	146
13	9	16	14	5	3	1	-	110	13	8	147
-	-	1	-	-	-	-	-	1	-	-	148
-	-	1	-	-	-	1	-	1	1	-	149
-	-	2	-	-	-	1	-	2	1	-	150
13	9	17	14	5	3	1	-	108	13	8	151
-	-	1	-	-	-	1	-	4	1	-	152
13	9	18	14	5	3	2	-	112	14	8	153

und Genußmittelherstellung

12	15	10	10	3	-	1	-	96	6	7	154
-	-	-	-	-	-	-	-	2	-	-	155
12	15	10	10	3	-	1	-	98	6	7	156
1	-	-	-	-	1	-	-	2	1	-	157
-	-	-	-	-	-	-	-	-	-	-	158
1	-	-	-	-	1	-	-	2	1	-	159
13	15	10	10	3	1	1	-	98	7	7	160
-	-	-	-	-	-	-	-	2	-	-	161
13	15	10	10	3	1	1	-	100	7	7	162

23. Die Personen mit abgeschlossener Ausbildung an einer Berufsfach- bzw. und Beteiligung am Erwerbsleben

Lfd. Nr.	Beteiligung am Erwerbsleben	Geschlecht (für Frauen auch verheiratet)	Personen mit abgeschlossener Ausbildung insgesamt	standen				
				unter 20	20 bis unter 25	25 bis unter 30	30 bis unter 35	35 bis unter 40
				1	2	3	4	5
							a) Absolventen von Berufs	
							Fachrichtung: Bergbau	
163	Erwerbspersonen	männlich	63	-	13	11	9	6
164		weiblich	-	-	-	-	-	-
165		insgesamt	63	-	13	11	9	6
166	Nichterwerbspersonen	männlich	10	-	-	2	-	-
167		weiblich	-	-	-	-	-	-
168		insgesamt	10	-	-	2	-	-
169	Zusammen	männlich	73	-	13	13	9	6
170		weiblich	-	-	-	-	-	-
171		insgesamt	73	-	13	13	9	6
							Fachrichtung:	
172	Erwerbspersonen	männlich	4 668	30	326	599	491	524
173		weiblich	39	3	15	5	6	4
174		insgesamt	4 707	33	341	604	497	528
175	Nichterwerbspersonen	männlich	464	-	37	14	1	3
176		weiblich	23	4	1	1	2	4
177		insgesamt	487	4	38	15	3	7
178	Zusammen	männlich	5 132	30	363	613	492	527
179		weiblich	62	7	16	6	8	8
180		insgesamt	5 194	37	379	619	500	535
							Fachrichtung: Heizungs- und	
181	Erwerbspersonen	männlich	101	-	5	19	18	11
182		weiblich	5	-	-	-	1	1
183		insgesamt	106	-	5	19	19	12
184	Nichterwerbspersonen	männlich	1	-	1	-	-	-
185		weiblich	1	-	-	-	-	-
186		insgesamt	2	-	1	-	-	-
187	Zusammen	männlich	102	-	6	19	18	11
188		weiblich	6	-	-	-	1	1
189		insgesamt	108	-	6	19	19	12
							Fachrichtung: Schiffbau,	
190	Erwerbspersonen	männlich	581	1	53	128	52	51
191		weiblich	2	1	-	-	-	-
192		insgesamt	583	2	53	128	52	51
193	Nichterwerbspersonen	männlich	82	-	3	5	-	-
194		weiblich	2	-	-	-	-	1
195		insgesamt	84	-	3	5	-	1
196	Zusammen	männlich	663	1	56	133	52	51
197		weiblich	4	1	-	-	-	1
198		insgesamt	667	2	56	133	52	52
							Fachrichtung:	
199	Erwerbspersonen	männlich	87	-	3	11	6	13
200		weiblich	-	-	-	-	-	-
201		insgesamt	87	-	3	11	6	13
202	Nichterwerbspersonen	männlich	4	-	2	-	-	-
203		weiblich	1	-	-	-	-	-
204		insgesamt	5	-	2	-	-	-
205	Zusammen	männlich	91	-	5	11	6	13
206		weiblich	1	-	-	-	-	-
207		insgesamt	92	-	5	11	6	13
							Fachrichtung:	
208	Erwerbspersonen	männlich	4 764	9	233	668	790	675
209		weiblich	27	3	7	3	1	3
210		insgesamt	4 791	12	240	671	791	678
211	Nichterwerbspersonen	männlich	380	-	9	6	4	6
212		weiblich	10	-	2	2	1	-
213		insgesamt	390	-	11	8	5	6
214	Zusammen	männlich	5 144	9	242	674	794	681
215		weiblich	37	3	9	5	2	3
216		insgesamt	5 181	12	251	679	796	684

Fachschule oder an einer Hochschule nach der Fachrichtung der Ausbildung
sowie nach Altersgruppen

davon im Alter von ... Jahren								waren nach der Religionszugehörigkeit			Lfd. Nr.
40 bis unter 45	45 bis unter 50	50 bis unter 55	55 bis unter 60	60 bis unter 65	65 bis unter 70	70 und mehr	ohne Angabe	evangelisch	röm.-kath.	Sonstige	
7	8	9	10	11	12	13	14	15	16	17	
fach- bzw. Fachschulen und Hüttenwesen											
6	1	4	5	4	3	1	-	43	12	8	163
-	-	-	-	-	-	-	-	-	-	-	164
6	1	4	5	4	3	1	-	43	12	8	165
-	-	-	-	2	2	4	-	6	2	2	166
-	-	-	-	2	2	4	-	6	2	2	167
-	-	-	-	2	2	4	-	6	2	2	168
6	1	4	5	6	5	5	-	49	14	10	169
-	-	-	-	-	-	-	-	-	-	-	170
6	1	4	5	6	5	5	-	49	14	10	171
Maschinenbau											
472	452	698	635	320	71	50	-	3 472	425	771	172
1	1	3	-	1	-	-	-	32	4	3	173
473	453	701	635	321	71	50	-	3 504	429	774	174
4	5	11	28	42	109	210	-	355	29	80	175
2	2	2	2	1	2	-	-	17	3	3	176
6	7	13	30	43	111	210	-	372	32	83	177
476	457	709	663	362	180	260	-	3 827	454	851	178
3	3	5	2	2	2	-	-	49	7	6	179
479	460	714	665	364	182	260	-	3 876	461	857	180
Gesundheitstechnik, Installationstechnik											
11	9	17	4	5	-	2	-	80	9	12	181
-	2	1	-	-	-	-	-	5	-	-	182
11	11	18	4	5	-	2	-	85	9	12	183
-	-	-	-	-	-	-	-	1	-	-	184
-	-	-	-	-	1	-	-	1	-	-	185
-	-	-	-	-	1	-	-	2	-	-	186
11	9	17	4	5	-	2	-	81	9	12	187
-	2	1	-	-	1	-	-	6	-	-	188
11	11	18	4	5	1	2	-	87	9	12	189
Schiffsmaschinenbau											
46	44	72	92	27	7	8	-	456	27	98	190
-	-	1	-	-	-	-	-	1	-	1	191
46	44	73	92	27	7	8	-	457	27	99	192
1	-	1	1	7	17	45	2	67	5	10	193
-	-	1	-	-	-	-	-	2	-	-	194
1	-	2	1	7	17	45	2	69	5	10	195
47	44	73	93	34	24	53	2	523	32	108	196
-	-	2	-	-	-	-	-	3	-	1	197
47	44	75	93	34	24	53	2	526	32	109	198
Flugzeugbau											
13	17	15	7	2	-	-	-	74	3	10	199
-	-	-	-	-	-	-	-	-	-	-	200
13	17	15	7	2	-	-	-	74	3	10	201
-	-	1	1	-	-	-	-	3	1	-	202
-	1	-	-	-	-	-	-	1	-	-	203
-	1	1	1	-	-	-	-	4	1	-	204
13	17	16	8	2	-	-	-	77	4	10	205
-	1	-	-	-	-	-	-	1	-	-	206
13	18	16	8	2	-	-	-	78	4	10	207
Bauingenieurwesen, Bautechnik											
431	528	648	390	184	110	98	-	3 977	246	541	208
3	3	3	-	1	-	-	-	23	3	1	209
434	531	651	390	185	110	98	-	4 000	249	542	210
3	2	14	4	16	91	225	-	321	14	45	211
-	1	-	-	-	1	3	-	7	1	2	212
3	3	14	4	16	92	228	-	328	15	47	213
434	530	662	394	200	201	323	-	4 298	260	586	214
3	4	3	-	1	1	3	-	30	4	3	215
437	534	665	394	201	202	326	-	4 328	264	589	216

23. Die Personen mit abgeschlossener Ausbildung an einer Berufsfach- bzw. und Beteiligung am Erwerbsleben

Lfd. Nr.	Beteiligung am Erwerbsleben	Geschlecht (für Frauen- auch verheiratet)	Personen mit abgeschlos- sener Ausbildung insgesamt	stand				
				unter 20	20 bis unter 25	25 bis unter 30	30 bis unter 35	35 bis unter 40
				1	2	3	4	5
a) Absolventen von Berufs								
Fachrichtung:								
217	Erwerbspersonen	männlich	1 881	16	124	281	320	263
218		weiblich	21	5	5	6	4	1
219		insgesamt	1 902	21	129	287	324	264
220	Nichterwerbspersonen	männlich	103	-	13	8	1	1
221		weiblich	4	-	-	1	1	-
222		insgesamt	107	-	13	9	2	1
223	Zusammen	männlich	1 984	16	137	289	321	264
224		weiblich	25	5	5	7	5	1
225		insgesamt	2 009	21	142	296	326	265
Fachrichtung:								
226	Erwerbspersonen	männlich	250	-	28	31	36	42
227		weiblich	5	-	2	1	-	1
228		insgesamt	255	-	30	32	36	43
229	Nichterwerbspersonen	männlich	6	-	-	-	-	-
230		weiblich	2	-	-	-	1	1
231		insgesamt	8	-	-	-	1	1
232	Zusammen	männlich	256	-	28	31	36	42
233		weiblich	7	-	2	1	1	2
234		insgesamt	263	-	30	32	37	44
Fachrichtung: Physik,								
235	Erwerbspersonen	männlich	36	2	6	15	5	3
236		weiblich	37	1	29	2	3	2
237		insgesamt	73	3	35	17	8	5
238	Nichterwerbspersonen	männlich	6	-	6	-	-	-
239		weiblich	2	1	13	5	2	1
240		insgesamt	32	1	19	5	2	1
241	Zusammen	männlich	42	2	12	15	5	3
242		weiblich	63	2	42	7	5	3
243		insgesamt	105	4	54	22	10	6
Fachrichtung: Chemie,								
244	Erwerbspersonen	männlich	279	6	27	66	37	36
245		weiblich	192	21	70	33	17	23
246		insgesamt	471	27	97	99	54	59
247	Nichterwerbspersonen	männlich	13	-	4	3	1	-
248		weiblich	93	2	7	15	13	26
249		insgesamt	106	2	11	18	14	26
250	Zusammen	männlich	292	6	31	69	38	36
251		weiblich	285	23	77	48	30	49
252		insgesamt	577	29	108	117	68	85
Fachrichtung: Biologie,								
253	Erwerbspersonen	männlich	2	1	-	-	-	-
254		weiblich	9	-	3	2	1	2
255		insgesamt	11	1	3	2	1	2
256	Nichterwerbspersonen	männlich	1	-	-	-	1	-
257		weiblich	3	-	-	1	-	2
258		insgesamt	4	-	-	1	1	2
259	Zusammen	männlich	3	1	-	-	1	-
260		weiblich	12	-	3	3	1	4
261		insgesamt	15	1	3	3	2	4
Fachrichtung: Evangelische Theologie;								
262	Erwerbspersonen	männlich	76	-	5	10	21	6
263		weiblich	65	-	11	13	8	10
264		insgesamt	141	-	16	23	29	16
265	Nichterwerbspersonen	männlich	2	-	-	-	-	-
266		weiblich	37	-	-	7	8	10
267		insgesamt	39	-	-	7	8	10
268	Zusammen	männlich	78	-	5	10	21	6
269		weiblich	102	-	11	20	16	20
270		insgesamt	180	-	16	30	37	26

Fachschule oder an einer Hochschule nach der Fachrichtung der Ausbildung
sowie nach Altersgruppen

davon im Alter von ... Jahren								waren nach der Religionszugehörigkeit			Lfd. Nr.
40 bis unter 45	45 bis unter 50	50 bis unter 55	55 bis unter 60	60 bis unter 65	65 bis unter 70	70 und mehr	ohne Angabe	evangelisch	röm.-kath.	Sonstige	
7	8	9	10	11	12	13	14	15	16	17	
fach- bzw. Fachschulen											
Elektrotechnik											
156	180	199	189	107	27	18	1	1 439	139	303	217
-	-	-	-	-	-	-	-	17	1	3	218
156	180	199	189	107	27	18	1	1 456	140	306	219
2	2	3	9	12	23	29	-	73	11	19	220
-	-	1	1	-	-	-	-	4	-	-	221
2	2	4	10	12	23	29	-	77	11	19	222
158	182	202	198	119	50	47	1	1 512	150	322	223
-	-	1	1	-	-	-	-	21	1	3	224
158	182	203	199	119	50	47	1	1 533	151	325	225
Vermessungswesen, Kartographie											
30	30	26	18	8	-	1	-	188	25	37	226
-	1	-	-	-	-	-	-	4	1	-	227
30	31	26	18	8	-	1	-	192	26	37	228
-	-	-	-	1	1	4	-	5	-	1	229
-	-	-	-	-	-	-	-	2	-	-	230
-	-	-	-	1	1	4	-	7	-	1	231
30	30	26	18	9	1	5	-	193	25	38	232
-	1	-	-	-	-	-	-	6	1	-	233
30	31	26	18	9	1	5	-	199	26	38	234
physikalisch-technischer Assistent											
-	1	3	-	1	-	-	-	31	1	4	235
-	-	-	-	-	-	-	-	33	1	3	236
-	1	3	-	1	-	-	-	64	2	7	237
-	-	-	-	-	-	-	-	3	2	1	238
1	3	-	-	-	-	-	-	23	1	2	239
1	3	-	-	-	-	-	-	26	3	3	240
-	1	3	-	1	-	-	-	34	3	5	241
1	3	-	-	-	-	-	-	56	2	5	242
1	4	3	-	1	-	-	-	90	5	10	243
chemisch-technischer Assistent											
27	25	24	19	7	4	1	-	209	29	41	244
11	4	5	6	2	-	-	-	168	7	17	245
38	29	29	25	9	4	1	-	377	36	58	246
-	-	1	-	1	-	3	-	11	1	1	247
12	6	3	5	2	1	1	-	81	8	4	248
12	6	4	5	3	1	4	-	92	9	5	249
27	25	25	19	8	4	4	-	220	30	42	250
23	10	8	11	4	1	1	-	249	15	21	251
50	35	33	30	12	5	5	-	469	45	63	252
biologisch-technischer Assistent											
1	-	-	-	-	-	-	-	2	-	-	253
1	-	-	-	-	-	-	-	8	-	1	254
2	-	-	-	-	-	-	-	10	-	1	255
-	-	-	-	-	-	-	-	1	-	-	256
-	-	-	-	-	-	-	-	3	-	-	257
-	-	-	-	-	-	-	-	4	-	-	258
1	-	-	-	-	-	-	-	3	-	-	259
1	-	-	-	-	-	-	-	11	-	1	260
2	-	-	-	-	2	-	-	14	-	1	261
Religionslehre, Missionsdienst, Gemeindehilfe											
7	3	11	8	5	-	-	-	69	1	6	262
9	10	2	2	-	-	-	-	64	1	-	263
16	13	13	10	5	-	-	-	133	2	6	264
-	-	-	-	-	-	2	-	2	-	-	265
3	3	4	-	2	-	-	-	37	-	-	266
3	3	4	-	2	-	2	-	39	-	-	267
7	3	11	8	5	-	2	-	71	1	6	268
12	13	6	2	2	-	-	-	101	1	-	269
19	16	17	10	7	-	2	-	172	2	6	270

23. Die Personen mit abgeschlossener Ausbildung an einer Berufsfach- bzw. und Beteiligung am Erwerbsleben

Lfd. Nr.	Beteiligung am Erwerbsleben	Geschlecht (für Frauen auch verheiratet)	Personen mit abgeschlossener Ausbildung insgesamt	Standen				
				unter 20	20 bis unter 25	25 bis unter 30	30 bis unter 35	35 bis unter 40
				1	2	3	4	5
a) Absolventen von Berufs-								
Fachrichtung: Katholische Theologie;								
271	Erwerbspersonen	männlich	5	-	-	-	1	1
272		weiblich	21	-	-	6	3	6
273		insgesamt	26	-	-	6	4	7
274	Nichterwerbspersonen	männlich	-	-	-	-	-	-
275		weiblich	-	-	-	-	-	-
276		insgesamt	-	-	-	-	-	-
277	Zusammen	männlich	5	-	-	-	1	1
278		weiblich	21	-	-	6	3	6
279		insgesamt	26	-	-	6	4	7
Fachrichtung: Theologie								
280	Erwerbspersonen	männlich	-	-	-	-	-	-
281		weiblich	-	-	-	-	-	-
282		insgesamt	-	-	-	-	-	-
283	Nichterwerbspersonen	männlich	-	-	-	-	-	-
284		weiblich	1	-	-	-	-	-
285		insgesamt	1	-	-	-	-	-
286	Zusammen	männlich	-	-	-	-	-	-
287		weiblich	1	-	-	-	-	-
288		insgesamt	1	-	-	-	-	-
Fachrichtung: Kinder-								
289	Erwerbspersonen	männlich	66	-	6	11	17	13
290		weiblich	2 093	237	842	247	154	199
291		insgesamt	2 159	237	848	258	171	212
292	Nichterwerbspersonen	männlich	4	1	1	1	-	-
293		weiblich	1 047	23	91	145	184	189
294		insgesamt	1 051	24	92	146	184	189
295	Zusammen	männlich	70	1	7	12	17	13
296		weiblich	3 140	260	933	392	338	388
297		insgesamt	3 210	261	940	404	355	401
Fachrichtung:								
298	Erwerbspersonen	männlich	-	-	-	-	-	-
299		weiblich	-	-	-	-	-	-
300		insgesamt	-	-	-	-	-	-
301	Nichterwerbspersonen	männlich	-	-	-	-	-	-
302		weiblich	-	-	-	-	-	-
303		insgesamt	-	-	-	-	-	-
304	Zusammen	männlich	-	-	-	-	-	-
305		weiblich	-	-	-	-	-	-
306		insgesamt	-	-	-	-	-	-
Fachrichtung:								
307	Erwerbspersonen	männlich	29	-	-	2	1	2
308		weiblich	44	2	1	1	4	-
309		insgesamt	73	2	1	3	5	2
310	Nichterwerbspersonen	männlich	3	-	-	-	-	-
311		weiblich	35	1	-	-	1	1
312		insgesamt	38	1	-	-	1	1
313	Zusammen	männlich	32	-	-	2	1	2
314		weiblich	79	3	1	1	5	1
315		insgesamt	111	3	1	3	6	3
Fachrichtung:								
316	Erwerbspersonen	männlich	27	-	2	1	5	4
317		weiblich	77	-	2	3	2	3
318		insgesamt	104	-	4	4	7	7
319	Nichterwerbspersonen	männlich	5	1	-	-	-	-
320		weiblich	79	-	-	-	-	3
321		insgesamt	84	1	-	-	-	3
322	Zusammen	männlich	32	1	2	1	5	4
323		weiblich	156	-	2	3	2	6
324		insgesamt	188	1	4	4	7	10

Fachschule oder an einer Hochschule nach der Fachrichtung der Ausbildung
sowie nach Altersgruppen

davon im Alter von ... Jahren								waren nach der Religionszugehörigkeit			Lfd. Nr.
40 bis unter 45	45 bis unter 50	50 bis unter 55	55 bis unter 60	60 bis unter 65	65 bis unter 70	70 und mehr	ohne Angabe	evangelisch	röm.-kath.	Sonstige	
7	8	9	10	11	12	13	14	15	16	17	

fach- bzw. Fachschulen

Religionslehre, Kanonisches Recht, Seelsorgehilfe

-	1	1	-	-	-	1	-	1	3	1	271
2	2	-	-	1	1	-	-	4	17	-	272
2	3	1	-	1	1	1	-	5	20	1	273
-	-	-	-	-	-	-	-	-	-	-	274
-	-	-	-	-	-	-	-	-	-	-	275
-	-	-	-	-	-	-	-	-	-	-	276
-	1	1	-	-	-	1	-	1	3	1	277
2	2	-	-	1	1	-	-	4	17	-	278
2	3	1	-	1	1	1	-	5	20	1	279

anderer Bekenntnisse

-	-	-	-	-	-	-	-	-	-	-	280
-	-	-	-	-	-	-	-	-	-	-	281
-	-	-	-	-	-	-	-	-	-	-	282
-	-	-	-	-	-	-	-	-	-	-	283
-	-	-	-	-	1	-	-	1	-	-	284
-	-	-	-	-	1	-	-	1	-	-	285
-	-	-	-	-	-	-	-	-	-	-	286
-	-	-	-	-	1	-	-	1	-	-	287
-	-	-	-	-	1	-	-	1	-	-	288

und Jugendpflege

7	1	4	5	1	1	-	-	58	2	6	289
113	120	103	57	18	2	1	-	1 808	184	101	290
120	121	107	62	19	3	1	-	1 866	186	107	291
-	-	-	1	-	-	-	-	3	-	1	292
105	117	69	33	39	25	26	1	902	78	67	293
105	117	69	34	39	25	26	1	905	78	68	294
7	1	4	6	1	1	-	-	61	2	7	295
218	237	172	90	57	27	27	1	2 710	262	168	296
225	238	176	96	58	28	27	1	2 771	264	175	297

Sonst. Handelslehramt

-	-	-	-	-	-	-	-	-	-	-	298
-	-	-	-	-	-	-	-	-	-	-	299
-	-	-	-	-	-	-	-	-	-	-	300
-	-	-	-	-	-	-	-	-	-	-	301
-	-	-	-	-	-	-	-	-	-	-	302
-	-	-	-	-	-	-	-	-	-	-	303
-	-	-	-	-	-	-	-	-	-	-	304
-	-	-	-	-	-	-	-	-	-	-	305
-	-	-	-	-	-	-	-	-	-	-	306

Gewerbelehramt

2	5	4	6	4	2	1	-	24	-	5	307
1	5	10	12	5	1	2	-	39	3	2	308
3	10	14	18	9	3	3	-	63	3	7	309
-	-	-	1	-	1	1	-	2	-	1	310
1	2	10	1	4	7	7	-	31	2	2	311
1	2	10	2	4	8	8	-	33	2	3	312
2	5	4	7	4	3	2	-	26	-	6	313
2	7	20	13	9	8	9	-	70	5	4	314
4	12	24	20	13	11	11	-	96	5	10	315

Technisches Lehramt

2	7	2	1	1	2	-	-	21	1	5	316
5	10	36	9	5	1	1	-	67	4	6	317
7	17	38	10	6	3	1	-	88	5	11	318
-	-	-	-	-	2	2	-	5	-	-	319
2	9	25	11	11	11	7	-	70	4	5	320
2	9	25	11	11	13	9	-	75	4	5	321
2	7	2	1	1	4	2	-	26	1	5	322
7	19	61	20	16	12	8	-	137	8	11	323
9	26	63	21	17	16	10	-	163	9	16	324

23. Die Personen mit abgeschlossener Ausbildung an einer Berufsfach- bzw. und Beteiligung am Erwerbsleben

Lfd. Nr.	Beteiligung am Erwerbsleben	Geschlecht (für Frauen auch verheiratet)	Personen mit abgeschlossener Ausbildung insgesamt	stand				
				unter 20	20 bis unter 25	25 bis unter 30	30 bis unter 35	35 bis unter 40
				1	2	3	4	5
							a) Absolventen von Berufs	
							Fachrichtung : Lehramt an	
325	Erwerbspersonen	männlich	6	-	-	-	1	2
326		weiblich	8	-	-	1	3	1
327		insgesamt	14	-	-	1	4	3
328	Nichterwerbspersonen	männlich	1	-	-	-	-	-
329		weiblich	5	-	-	-	-	-
330		insgesamt	6	-	-	-	-	-
331	Zusammen	männlich	7	-	-	-	1	2
332		weiblich	13	-	-	1	3	1
333		insgesamt	20	-	-	1	4	3
							Fachrichtung : Lehramt der	
334	Erwerbspersonen	männlich	-	-	-	-	-	-
335		weiblich	24	-	1	3	3	1
336		insgesamt	24	-	1	3	3	1
337	Nichterwerbspersonen	männlich	-	-	-	-	-	-
338		weiblich	15	-	-	1	3	1
339		insgesamt	15	-	-	1	3	1
340	Zusammen	männlich	-	-	-	-	-	-
341		weiblich	39	-	1	4	6	2
342		insgesamt	39	-	1	4	6	2
							Fachrichtung :	
343	Erwerbspersonen	männlich	-	-	-	-	-	-
344		weiblich	61	-	2	3	8	9
345		insgesamt	61	-	2	3	8	9
346	Nichterwerbspersonen	männlich	-	-	-	-	-	-
347		weiblich	58	-	1	3	4	2
348		insgesamt	58	-	1	3	4	2
349	Zusammen	männlich	-	-	-	-	-	-
350		weiblich	119	-	3	6	12	11
351		insgesamt	119	-	3	6	12	11
							Fachrichtung : Mittelschullehramt	
352	Erwerbspersonen	männlich	16	1	1	-	1	1
353		weiblich	12	-	-	2	-	-
354		insgesamt	28	1	1	2	1	1
355	Nichterwerbspersonen	männlich	10	-	-	-	-	-
356		weiblich	10	-	-	1	-	-
357		insgesamt	20	-	-	1	-	-
358	Zusammen	männlich	26	1	1	-	1	1
359		weiblich	22	-	-	3	-	-
360		insgesamt	48	1	1	3	1	1
							Fachrichtung : Volksschullehramt	
361	Erwerbspersonen	männlich	206	-	1	7	13	14
362		weiblich	95	1	10	7	7	15
363		insgesamt	301	1	11	14	20	29
364	Nichterwerbspersonen	männlich	151	-	-	-	-	-
365		weiblich	88	-	1	2	6	4
366		insgesamt	239	-	1	2	6	4
367	Zusammen	männlich	357	-	1	7	13	14
368		weiblich	183	1	11	9	13	19
369		insgesamt	540	1	12	16	26	33
							Fachrichtung : Volkswirtschaftslehre, Statistik, Volks- und	
370	Erwerbspersonen	männlich	6 139	421	1 153	746	664	748
371		weiblich	8 302	1 559	2 692	900	419	794
372		insgesamt	14 441	1 980	3 845	1 646	1 083	1 542
373	Nichterwerbspersonen	männlich	223	26	25	14	12	9
374		weiblich	2 225	87	303	334	305	400
375		insgesamt	2 448	113	328	348	317	409
376	Zusammen	männlich	6 362	447	1 178	760	676	757
377		weiblich	10 527	1 646	2 995	1 234	724	1 194
378		insgesamt	16 889	2 093	4 173	1 994	1 400	1 951

Fachschule oder an einer Hochschule nach der Fachrichtung der Ausbildung sowie nach Altersgruppen

davon im Alter von ... Jahren								waren nach der Religionszugehörigkeit			Lfd. Nr.
40 bis unter 45	45 bis unter 50	50 bis unter 55	55 bis unter 60	60 bis unter 65	65 bis unter 70	70 und mehr	ohne Angabe	evangelisch	röm.-kath.	Sonstige	
7	8	9	10	11	12	13	14	15	16	17	
fach- bzw. Fachschulen											
landwirtschaftlichen und gartenbäulichen Berufsschulen											
-	2	-	-	1	-	-	-	3	1	2	325
1	1	-	-	1	-	-	-	7	-	1	326
1	3	-	-	2	-	-	-	10	1	3	327
-	-	-	-	-	-	1	-	1	-	-	328
2	1	1	1	-	-	-	-	4	1	-	329
2	1	1	1	-	-	1	-	5	1	-	330
-	2	-	-	1	-	1	-	4	1	2	331
3	2	1	1	1	-	-	-	11	1	1	332
3	4	1	1	2	-	1	-	15	2	3	333
landwirtschaftlichen Haushaltungskunde											
-	-	-	-	1	-	-	-	21	2	-	334
3	7	5	-	1	-	-	-	21	2	1	335
3	7	5	-	1	-	-	-	21	2	1	336
-	1	3	1	4	-	1	-	13	-	2	337
-	1	3	1	4	-	1	-	13	-	2	338
-	-	-	-	-	-	-	-	-	-	-	339
3	8	8	1	5	-	1	-	34	2	3	340
3	8	8	1	5	-	1	-	34	2	3	341
3	8	8	1	5	-	1	-	34	2	3	342
Hauswirtschaftliches Lehramt											
-	-	-	-	6	-	-	-	-	-	-	343
7	13	11	2	6	-	-	-	58	1	2	344
7	13	11	2	6	-	-	-	58	1	2	345
-	-	-	-	-	-	-	-	-	-	-	346
2	2	10	5	11	12	6	-	51	4	3	347
2	2	10	5	11	12	6	-	51	4	3	348
-	-	-	-	-	-	-	-	-	-	-	349
9	15	21	7	17	12	6	-	109	5	5	350
9	15	21	7	17	12	6	-	109	5	5	351
ohne Angabe der Fachrichtung											
1	2	-	3	6	-	-	-	12	2	2	352
-	2	1	2	5	-	-	-	12	-	-	353
1	4	1	5	11	-	-	-	24	2	2	354
-	-	-	1	1	3	5	-	10	-	-	355
-	-	1	1	4	2	1	-	10	-	-	356
-	-	1	2	5	5	6	-	20	-	-	357
1	2	-	4	7	3	5	-	22	2	2	358
-	2	2	3	9	2	1	-	22	-	-	359
1	4	2	7	16	5	6	-	44	2	2	360
einschl. Lehramt an Sonder- und Hilfsschulen											
11	9	10	60	67	9	5	-	190	4	12	361
11	10	7	14	10	3	-	-	79	7	9	362
22	19	17	74	77	12	5	-	269	11	21	363
-	1	-	3	15	57	75	-	139	1	11	364
4	4	2	5	19	16	25	-	78	7	3	365
4	5	2	8	34	73	100	-	217	8	14	366
11	10	10	63	82	66	80	-	329	5	23	367
15	14	9	19	29	19	25	-	157	14	12	368
26	24	19	82	111	85	105	-	486	19	35	369
Betriebswirtschaftslehre, kaufmännische, Handels-, Bank- und Versicherungsfächer											
558	602	569	376	197	74	31	-	4 992	572	575	370
560	505	440	307	106	17	3	-	7 209	517	576	371
1 118	1 107	1 009	683	303	91	34	-	12 201	1 089	1 151	372
6	13	10	12	33	35	28	-	184	16	23	373
220	177	147	94	88	38	31	1	1 894	171	160	374
226	190	157	106	121	73	59	1	2 078	187	183	375
564	615	579	388	230	109	59	-	5 176	588	598	376
780	682	587	401	194	55	34	1	9 103	688	736	377
1 344	1 297	1 166	789	424	164	93	1	14 279	1 276	1 334	378

23. Die Personen mit abgeschlossener Ausbildung an einer Berufsfach- bzw. und Beteiligung am Erwerbsleben

Lfd. Nr.	Beteiligung am Erwerbsleben	Geschlecht (für Frauen auch verheiratet)	Personen mit abgeschlossener Ausbildung insgesamt	standen							
				unter 20	20 bis unter 25	25 bis unter 30	30 bis unter 35	35 bis unter 40			
				1	2	3	4	5	6		
							a) Absolventen von Berufs				
							Fachrichtung: Betriebswirtschaftslehre,				
379	Erwerbspersonen	männlich	159	5	12	24	27	15			
380		weiblich	51	8	16	3	6	9			
381		insgesamt	210	13	28	27	33	24			
382	Nichterwerbspersonen	männlich	9	-	1	1	-	-			
383		weiblich	24	-	4	4	2	7			
384		insgesamt	33	-	5	5	2	7			
385	Zusammen	männlich	168	5	13	25	27	15			
386		weiblich	75	8	20	7	8	16			
387		insgesamt	243	13	33	32	35	31			
							Fachrichtung:				
388	Erwerbspersonen	männlich	3 248	33	275	466	305	393			
389		weiblich	12	-	6	1	2	1			
390		insgesamt	3 260	33	281	467	307	394			
391	Nichterwerbspersonen	männlich	451	-	30	50	13	4			
392		weiblich	17	-	1	3	2	2			
393		insgesamt	468	-	31	53	15	6			
394	Zusammen	männlich	3 699	33	305	516	318	397			
395		weiblich	29	-	7	4	4	3			
396		insgesamt	3 728	33	312	520	322	400			
							Fachrichtung:				
397	Erwerbspersonen	männlich	149	4	16	16	20	13			
398		weiblich	83	13	32	10	6	7			
399		insgesamt	232	17	48	26	26	20			
400	Nichterwerbspersonen	männlich	7	-	1	-	-	1			
401		weiblich	6	-	2	1	1	1			
402		insgesamt	13	-	3	1	1	2			
403	Zusammen	männlich	156	4	17	16	20	14			
404		weiblich	89	13	34	11	7	8			
405		insgesamt	245	17	51	27	27	22			
							Fachrichtung: Organisation,				
406	Erwerbspersonen	männlich	1 724	19	66	121	164	228			
407		weiblich	108	17	42	16	3	10			
408		insgesamt	1 832	36	108	137	167	238			
409	Nichterwerbspersonen	männlich	136	1	-	2	-	1			
410		weiblich	31	-	2	5	7	3			
411		insgesamt	167	1	2	7	7	4			
412	Zusammen	männlich	1 860	20	66	123	164	229			
413		weiblich	139	17	44	21	10	13			
414		insgesamt	1 999	37	110	144	174	242			
							Fachrichtung:				
415	Erwerbspersonen	männlich	107	1	4	15	28	13			
416		weiblich	379	1	11	27	37	44			
417		insgesamt	486	2	15	42	65	57			
418	Nichterwerbspersonen	männlich	5	-	1	-	1	-			
419		weiblich	153	1	2	8	17	21			
420		insgesamt	158	1	3	8	18	21			
421	Zusammen	männlich	112	1	5	15	29	13			
422		weiblich	532	2	13	35	54	65			
423		insgesamt	644	3	18	50	83	78			
							Fachrichtung:				
424	Erwerbspersonen	männlich	237	1	1	2	13	19			
425		weiblich	34	-	2	-	1	7			
426		insgesamt	271	1	3	2	14	26			
427	Nichterwerbspersonen	männlich	3	-	-	-	-	-			
428		weiblich	6	-	-	1	2	1			
429		insgesamt	9	-	-	1	2	1			
430	Zusammen	männlich	240	1	1	2	13	19			
431		weiblich	40	-	2	1	3	8			
432		insgesamt	280	1	3	3	16	27			

Fachschule oder an einer Hochschule nach der Fachrichtung der Ausbildung
sowie nach Altersgruppen

davon im Alter von ... Jahren								waren nach der Religionszugehörigkeit			Lfd. Nr.
40 bis unter 45	45 bis unter 50	50 bis unter 55	55 bis unter 60	60 bis unter 65	65 bis unter 70	70 und mehr	ohne Angabe	evangelisch	röm.-kath.	Sonstige	
7	8	9	10	11	12	13	14	15	16	17	
fach- bzw. Fachschulen											
Wirtschafts- und Betriebstechnik											
21	16	15	12	6	3	2	1	125	17	17	379
5	1	2	-	-	-	1	-	49	1	1	380
26	17	17	12	6	3	3	1	174	18	18	381
-	-	-	1	3	3	-	-	7	1	1	382
4	2	-	1	-	-	-	-	22	1	1	383
4	2	-	2	3	3	-	-	29	2	2	384
21	16	15	13	9	6	2	1	132	18	18	385
9	3	2	1	-	-	1	-	71	2	2	386
30	19	17	14	9	6	3	1	203	20	20	387
Verkehrswesen											
396	435	424	298	169	41	13	-	2 589	170	489	388
1	1	-	-	-	-	-	-	11	-	1	389
397	436	424	298	169	41	13	-	2 600	170	490	390
3	5	7	20	32	89	198	-	358	15	78	391
1	2	1	1	2	1	1	-	15	1	1	392
4	7	8	21	34	90	199	-	373	16	79	393
399	440	431	318	201	130	211	-	2 947	185	567	394
2	3	1	1	2	1	1	-	26	1	2	395
401	443	432	319	203	131	212	-	2 973	186	569	396
Gaststättenwesen											
14	23	19	15	6	2	1	-	129	10	10	397
4	3	3	2	1	1	1	-	66	11	6	398
18	26	22	17	7	3	2	-	195	21	16	399
1	-	1	-	1	-	2	-	6	-	1	400
-	-	-	1	-	-	-	-	5	-	1	401
1	-	1	1	1	-	2	-	11	-	2	402
15	23	20	15	7	2	3	-	135	10	11	403
4	3	3	3	1	1	1	-	71	11	7	404
19	26	23	18	8	3	4	-	206	21	18	405
Verwaltung, Büro											
145	256	282	307	124	10	2	-	1 421	109	194	406
9	2	5	3	1	-	-	-	90	8	10	407
154	258	287	310	125	10	2	-	1 511	117	204	408
1	3	9	30	42	30	17	-	111	10	15	409
2	1	-	4	3	3	1	-	28	3	-	410
3	4	9	34	45	33	18	-	139	13	15	411
146	259	291	337	166	40	19	-	1 532	119	209	412
11	3	5	7	4	3	1	-	118	11	10	413
157	262	296	344	170	43	20	-	1 650	130	219	414
Sozialpflege											
12	7	8	13	4	1	1	-	91	2	14	415
58	76	58	48	18	-	1	-	306	37	36	416
70	83	66	61	22	1	2	-	397	39	50	417
-	1	-	-	1	1	-	-	4	-	1	418
14	18	22	8	17	19	6	-	127	11	15	419
14	19	22	8	18	20	6	-	131	11	16	420
12	8	8	13	5	2	1	-	95	2	15	421
72	94	80	56	35	19	7	-	433	48	51	422
84	102	88	69	40	21	8	-	528	50	66	423
Zahnmedizin											
12	42	33	54	27	22	11	-	177	28	32	424
1	5	5	6	2	4	1	-	30	1	3	425
13	47	38	60	29	26	12	-	207	29	35	426
-	-	-	-	1	1	1	-	3	-	-	427
-	2	-	-	-	-	-	-	6	-	-	428
-	2	-	-	1	1	1	-	9	-	-	429
12	42	33	54	28	23	12	-	180	28	32	430
1	7	5	6	2	4	1	-	36	1	3	431
13	49	38	60	30	27	13	-	216	29	35	432

23. Die Personen mit abgeschlossener Ausbildung an einer Berufsfach- bzw. und Beteiligung am Erwerbsleben

Lfd. Nr.	Beteiligung am Erwerbsleben	Geschlecht (für Frauen, auch verheiratet)	Personen mit abgeschlossener Ausbildung insgesamt	standen				
				unter 20	20 bis unter 25	25 bis unter 30	30 bis unter 35	35 bis unter 40
				1	2	3	4	5
a) Absolventen von Berufs-								
Fachrichtung:								
433	Erwerbspersonen	männlich	38	-	5	3	3	3
434		weiblich	1 066	20	304	180	99	143
435		insgesamt	1 104	20	309	183	102	146
436	Nichterwerbspersonen	männlich	-	-	-	-	-	-
437		weiblich	367	-	22	63	82	78
438		insgesamt	367	-	22	63	82	78
439	Zusammen	männlich	38	-	5	3	3	3
440		weiblich	1 433	20	326	243	181	221
441		insgesamt	1 471	20	331	246	184	224
Fachrichtung:								
444	Erwerbspersonen	insgesamt	371	-	7	6	21	40
447	Nichterwerbspersonen	insgesamt	46	-	-	-	5	3
450	Zusammen	insgesamt	417	-	7	6	26	43
Fachrichtung: Andere Fachrichtungen des								
451	Erwerbspersonen	männlich	1 209	3	63	109	122	110
452		weiblich	6 771	78	1 318	775	600	788
453		insgesamt	7 980	81	1 381	884	722	898
454	Nichterwerbspersonen	männlich	20	1	3	-	-	1
455		weiblich	1 331	6	82	166	158	196
456		insgesamt	1 351	7	85	166	158	197
457	Zusammen	männlich	1 229	4	66	109	122	111
458		weiblich	8 102	84	1 400	941	758	984
459		insgesamt	9 331	88	1 466	1 050	880	1 095
Fachrichtung:								
460	Erwerbspersonen	männlich	3	-	1	1	-	1
461		weiblich	144	35	65	20	5	11
462		insgesamt	147	35	66	21	5	12
463	Nichterwerbspersonen	männlich	-	-	-	-	-	-
464		weiblich	44	-	10	15	7	7
465		insgesamt	44	-	10	15	7	7
466	Zusammen	männlich	3	-	1	1	-	1
467		weiblich	188	35	75	35	12	18
468		insgesamt	191	35	76	36	12	19
Fachrichtung:								
469	Erwerbspersonen	männlich	177	2	5	22	25	22
470		weiblich	171	13	45	18	26	19
471		insgesamt	348	15	50	40	51	41
472	Nichterwerbspersonen	männlich	3	-	-	-	1	-
473		weiblich	38	1	14	7	6	5
474		insgesamt	41	1	14	7	7	5
475	Zusammen	männlich	180	2	5	22	26	22
476		weiblich	209	14	59	25	32	24
477		insgesamt	389	16	64	47	58	46
Fachrichtung:								
478	Erwerbspersonen	männlich	3	-	-	1	-	1
479		weiblich	23	3	10	4	3	2
480		insgesamt	26	3	10	5	3	3
481	Nichterwerbspersonen	männlich	-	-	-	-	-	-
482		weiblich	2	-	-	1	-	-
483		insgesamt	2	-	-	1	-	-
484	Zusammen	männlich	3	-	-	1	-	1
485		weiblich	25	3	10	5	3	2
486		insgesamt	28	3	10	6	3	3

Fachschule oder an einer Hochschule nach der Fachrichtung der Ausbildung
sowie nach Altersgruppen

davon im Alter von ... Jahren								waren nach der Religionszugehörigkeit			Lfd. Nr.
40 bis unter 45	45 bis unter 50	50 bis unter 55	55 bis unter 60	60 bis unter 65	65 bis unter 70	70 und mehr	ohne Angabe	evangelisch	röm.-kath.	Sonstige	
7	8	9	10	11	12	13	14	15	16	17	
fach- bzw. Fachschulen											
Med.,-techn. Assistentin											
5	3	4	5	6	1	-	-	30	3	5	433
86	94	75	51	12	2	-	-	923	90	53	434
91	97	79	56	18	3	-	-	953	93	58	435
-	-	-	-	-	-	-	-	-	-	-	436
37	35	26	7	10	6	1	-	329	24	14	437
37	35	26	7	10	6	1	-	329	24	14	438
5	3	4	5	6	1	-	-	30	3	5	439
123	129	101	58	22	8	1	-	1 252	114	67	440
128	132	105	63	28	9	1	-	1 282	117	72	441
Hebammenlehre											
37	70	55	67	47	20	1	-	322	20	29	444
6	3	4	1	8	6	10	-	42	3	1	447
43	73	59	68	55	26	11	-	364	23	30	450
Gesundheitswesens; Säuglings- und Krankenpflege, Krankengymnastik											
138	163	190	191	102	12	6	-	988	108	113	451
690	730	710	605	335	102	40	-	5 743	710	318	452
828	893	900	796	437	114	46	-	6 731	818	431	453
1	3	1	1	2	3	4	-	12	4	4	454
132	124	76	74	101	107	108	1	1 115	133	83	455
133	127	77	75	103	110	112	1	1 127	137	87	456
139	166	191	192	104	15	10	-	1 000	112	117	457
822	854	786	679	436	209	148	1	6 858	843	401	458
961	1 020	977	871	540	224	158	1	7 858	955	518	459
Sprechstundenhilfe											
-	-	-	-	-	-	-	-	2	-	1	460
5	1	1	1	-	-	-	-	131	6	7	461
5	1	1	1	-	-	-	-	133	6	8	462
-	-	-	-	-	-	-	-	-	-	-	463
3	1	-	1	-	-	-	-	40	1	3	464
3	1	-	1	-	-	-	-	40	1	3	465
-	-	-	-	-	-	-	-	2	-	1	466
8	2	1	2	-	-	-	-	171	7	10	467
8	2	1	2	-	-	-	-	173	7	11	468
Körperpflege											
27	38	12	13	5	5	1	-	151	14	12	469
12	12	11	9	6	-	-	-	141	20	10	470
39	50	23	22	11	5	1	-	292	34	22	471
-	1	-	-	-	-	1	-	1	1	1	472
2	1	2	-	-	-	-	-	32	3	3	473
2	2	2	-	-	-	1	-	33	4	4	474
27	39	12	13	5	5	2	-	152	15	13	475
14	13	13	9	6	-	-	-	173	23	13	476
41	52	25	22	11	5	2	-	325	38	26	477
Psychologie, Psychotherapie											
-	-	1	-	-	-	-	-	3	-	-	478
-	-	1	-	-	-	-	-	22	-	-	479
-	-	2	-	-	-	-	-	25	1	-	480
-	-	-	-	-	-	-	-	-	-	-	481
-	-	1	-	-	-	-	-	1	-	1	482
-	-	1	-	-	-	-	-	1	-	1	483
-	-	1	-	-	-	-	-	3	-	-	484
-	-	2	-	-	-	-	-	23	1	1	485
-	-	3	-	-	-	-	-	26	1	1	486

23. Die Personen mit abgeschlossener Ausbildung an einer Berufsfach- bzw. und Beteiligung am Erwerbsleben

Lfd. Nr.	Beteiligung am Erwerbsleben	Geschlecht (für Frauen auch verheiratet)	Personen mit abgeschlossener Ausbildung insgesamt	Standen				
				unter 20	20 bis unter 25	25 bis unter 30	30 bis unter 35	35 bis unter 40
				1	2	3	4	5
a) Absolventen von Berufs-								
Fachrichtung: Zeitungswissenschaft,								
487	Erwerbspersonen	männlich	5	-	1	1	1	1
488		weiblich	1	-	-	-	-	1
489		insgesamt	6	-	1	1	1	2
490	Nichterwerbspersonen	männlich	-	-	-	-	-	-
491		weiblich	2	-	-	-	-	-
492		insgesamt	2	-	-	-	-	-
493	Zusammen	männlich	5	-	1	1	1	1
494		weiblich	3	-	-	-	-	1
485		insgesamt	8	-	1	1	1	2
Fachrichtung:								
496	Erwerbspersonen	männlich	51	-	6	6	6	10
497		weiblich	297	45	129	29	30	25
498		insgesamt	348	45	135	35	36	35
499	Nichterwerbspersonen	männlich	1	-	1	-	-	-
500		weiblich	138	7	29	19	22	24
501		insgesamt	139	7	30	19	22	24
502	Zusammen	männlich	52	-	7	6	6	10
503		weiblich	435	52	158	48	52	49
504		insgesamt	487	52	165	54	58	59
Fachrichtung: Bibliotheks-								
505	Erwerbspersonen	männlich	33	-	1	5	4	3
506		weiblich	131	-	15	18	15	24
507		insgesamt	164	-	16	23	19	27
508	Nichterwerbspersonen	männlich	-	-	-	-	-	-
509		weiblich	62	-	1	5	9	17
510		insgesamt	62	-	1	5	9	17
511	Zusammen	männlich	33	-	1	5	4	3
512		weiblich	193	-	16	23	24	41
513		insgesamt	226	-	17	28	28	44
Fachrichtung:								
514	Erwerbspersonen	männlich	1	-	-	-	-	-
515		weiblich	-	-	-	-	-	-
516		insgesamt	1	-	-	-	-	-
517	Nichterwerbspersonen	männlich	-	-	-	-	-	-
518		weiblich	-	-	-	-	-	-
519		insgesamt	-	-	-	-	-	-
520	Zusammen	männlich	1	-	-	-	-	-
521		weiblich	-	-	-	-	-	-
522		insgesamt	1	-	-	-	-	-
Fachrichtung:								
523	Erwerbspersonen	männlich	-	-	-	-	-	-
524		weiblich	1	-	-	-	-	-
525		insgesamt	1	-	-	-	-	-
526	Nichterwerbspersonen	männlich	-	-	-	-	-	-
527		weiblich	-	-	-	-	-	-
528		insgesamt	-	-	-	-	-	-
529	Zusammen	männlich	-	-	-	-	-	-
530		weiblich	1	-	-	-	-	-
531		insgesamt	1	-	-	-	-	-
Fachrichtung:								
532	Erwerbspersonen	männlich	24	-	2	5	-	3
533		weiblich	187	11	74	24	16	15
534		insgesamt	211	11	76	29	16	18
535	Nichterwerbspersonen	männlich	2	-	-	-	-	-
536		weiblich	111	3	18	14	14	18
537		insgesamt	113	3	18	14	14	18
538	Zusammen	männlich	26	-	2	5	-	3
539		weiblich	298	14	92	38	30	33
540		insgesamt	324	14	94	43	30	36

Fachschule oder an einer Hochschule nach der Fachrichtung der Ausbildung
sowie nach Altersgruppen

davon im Alter von ... Jahren								waren nach der Religionszugehörigkeit			Lfd. Nr.
40 bis unter 45	45 bis unter 50	50 bis unter 55	55 bis unter 60	60 bis unter 65	65 bis unter 70	70 und mehr	ohne Angabe	evangelisch	röm.-kath.	Sonstige	
7	8	9	10	11	12	13	14	15	16	17	

fach- bzw. Fachschulen

Journalismus, Bildjournalismus

1	-	-	-	-	-	-	-	3	1	1	487
-	-	-	-	-	-	-	-	-	1	-	488
1	-	-	-	-	-	-	-	3	2	1	489
-	-	-	-	-	-	-	-	-	-	-	490
-	2	-	-	-	-	-	-	1	1	-	491
-	2	-	-	-	-	-	-	1	1	-	492
1	-	-	-	-	-	-	-	3	1	1	493
-	2	-	-	-	-	-	-	1	2	-	494
1	2	-	-	-	-	-	-	4	3	1	495

Dolmetscher, Übersetzer

6	7	6	4	-	-	-	-	40	8	3	496
18	11	4	2	3	1	-	-	267	13	17	497
24	18	10	6	3	1	-	-	307	21	20	498
-	-	-	-	-	-	-	-	-	-	1	499
19	9	4	-	1	2	2	-	117	10	11	500
19	9	4	-	1	2	2	-	117	10	12	501
6	7	6	4	-	-	-	-	40	8	4	502
37	20	8	2	4	3	2	-	384	23	28	503
43	27	14	6	4	3	2	-	424	31	32	504

und Büchereiwesen

4	6	3	5	1	-	1	-	27	1	5	505
22	13	15	6	2	1	-	-	116	8	7	506
26	19	18	11	3	1	1	-	143	9	12	507
-	-	-	-	-	-	-	-	-	-	-	508
8	7	8	3	2	1	1	-	53	5	4	509
8	7	8	3	2	1	1	-	53	5	4	510
4	6	3	5	1	-	1	-	27	1	5	511
30	20	23	9	4	2	1	-	169	13	11	512
34	26	26	14	5	2	2	-	196	14	16	513

Archivwesen

-	-	-	-	1	-	-	-	1	-	-	514
-	-	-	-	1	-	-	-	-	-	-	515
-	-	-	-	-	-	-	-	1	-	-	516
-	-	-	-	-	-	-	-	-	-	-	517
-	-	-	-	-	-	-	-	-	-	-	518
-	-	-	-	-	-	-	-	-	-	-	519
-	-	-	-	1	-	-	-	1	-	-	520
-	-	-	-	1	-	-	-	1	-	-	522

Kunst- und Baugeschichte

-	-	-	-	-	-	-	-	-	-	-	523
-	1	-	-	-	-	-	-	1	-	-	524
-	1	-	-	-	-	-	-	1	-	-	525
-	-	-	-	-	-	-	-	-	-	-	526
-	-	-	-	-	-	-	-	-	-	-	527
-	-	-	-	-	-	-	-	-	-	-	528
-	-	-	-	-	-	-	-	-	-	-	529
-	1	-	-	-	-	-	-	1	-	-	530
-	1	-	-	-	-	-	-	1	-	-	531

Leibestübungen

3	4	1	3	2	1	-	-	20	1	3	532
13	7	11	13	2	1	-	-	163	10	14	533
16	11	12	16	4	2	-	-	183	11	17	534
-	-	-	1	-	1	-	-	2	-	-	535
6	11	8	6	3	4	6	-	94	8	9	536
6	11	8	7	3	5	6	-	96	8	9	537
3	4	1	4	2	2	-	-	22	1	3	538
19	18	19	19	5	5	6	-	257	18	23	539
22	22	20	23	7	7	6	-	279	19	26	540

23. Die Personen mit abgeschlossener Ausbildung an einer Berufsfach- bzw. und Beteiligung am Erwerbsleben

Lfd. Nr.	Beteiligung am Erwerbsleben	Geschlecht (für Frauen auch verheiratet)	Personen mit abgeschlossener Ausbildung insgesamt	standes				
				unter 20	20 bis unter 25	25 bis unter 30	30 bis unter 35	35 bis unter 40
				1	2	3	4	5
							a) Absolventen von Berufs Fachrichtung: Ohne Angabe	
541	Erwerbspersonen	männlich	3	-	-	1	1	1
542		weiblich	-	-	-	-	-	-
543		insgesamt	3	-	-	1	1	1
544	Nichterwerbspersonen	männlich	-	-	-	-	-	-
545		weiblich	-	-	-	-	-	-
546		insgesamt	-	-	-	-	-	-
547	Zusammen	männlich	3	-	-	1	1	1
548		weiblich	-	-	-	-	-	-
549		insgesamt	3	-	-	1	1	1
							Absolventen von Berufsfach-	
Erwerbspersonen mit überwiegendem Lebensunterhalt durch:								
550	Erwerbstätigkeit	männlich	37 691	457	3 809	5 250	5 142	4 667
551		weiblich	23 585	2 059	6 894	2 913	1 867	2 516
552		dar. verheiratet	5 969	45	1 199	1 150	770	1 003
553		insgesamt	61 276	2 516	10 703	8 163	7 009	7 183
554	Arbeitslosengeld/-hilfe	männlich	118	-	4	3	7	8
555		weiblich	105	2	18	18	7	9
556		dar. verheiratet	37	1	11	13	5	2
557		insgesamt	223	2	22	21	14	17
558	Rente u. dgl.	männlich	477	10	12	10	9	21
559		weiblich	352	25	13	5	7	22
560		dar. verheiratet	11	-	-	1	-	1
561		insgesamt	829	35	25	15	16	43
562	Angehörige	männlich	277	200	52	11	3	1
563		weiblich	1 486	393	194	160	163	207
564		dar. verheiratet	954	1	85	152	158	203
565		insgesamt	1 763	593	246	171	166	208
566	Zusammen	männlich	38 563	667	3 877	5 274	5 161	4 697
567		weiblich	25 528	2 479	7 119	3 096	2 044	2 754
568		dar. verheiratet	6 971	47	1 295	1 316	933	1 209
569		insgesamt	64 091	3 146	10 996	8 370	7 205	7 451
Nichterwerbspersonen mit überwiegendem Lebensunterhalt durch:								
570	Rente u. dgl.	männlich	2 373	2	65	80	31	32
571		weiblich	1 468	8	39	28	27	54
572		dar. verheiratet	95	-	2	3	5	5
573		insgesamt	3 841	10	104	108	58	86
574	Angehörige	männlich	267	31	139	64	13	3
575		weiblich	6 524	178	816	1 061	1 132	1 245
576		dar. verheiratet	6 062	16	629	1 029	1 110	1 228
577		insgesamt	6 791	209	955	1 125	1 145	1 248
578	Zusammen	männlich	2 640	33	204	144	44	35
579		weiblich	7 992	186	855	1 089	1 159	1 299
580		dar. verheiratet	6 157	16	631	1 032	1 115	1 233
581		insgesamt	10 632	219	1 059	1 233	1 203	1 334
582	Insgesamt	männlich	41 203	700	4 081	5 418	5 205	4 732
583		weiblich	33 520	2 665	7 974	4 185	3 203	4 053
584		dar. verheiratet	13 128	63	1 926	2 348	2 048	2 442
585		insgesamt	74 723	3 365	12 055	9 603	8 408	8 785

Fachschule oder an einer Hochschule nach der Fachrichtung der Ausbildung
sowie nach Altersgruppen

davon im Alter von ... Jahren								waren nach der Religionszugehörigkeit			Lfd. Nr.
40 bis unter 45	45 bis unter 50	50 bis unter 55	55 bis unter 60	60 bis unter 65	65 bis unter 70	70 und mehr	ohne Angabe	evangelisch	röm.-kath.	Sonstige	
7	8	9	10	11	12	13	14	15	16	17	

fach- bzw. Fachschulen
und Fachrichtung nicht erkennbar

-	-	-	-	-	-	-	-	3	-	-	541
-	-	-	-	-	-	-	-	3	-	-	542
-	-	-	-	-	-	-	-	-	-	-	543
-	-	-	-	-	-	-	-	-	-	-	544
-	-	-	-	-	-	-	-	-	-	-	545
-	-	-	-	-	-	-	-	3	-	-	546
-	-	-	-	-	-	-	-	-	-	-	547
-	-	-	-	-	-	-	-	-	-	-	548
-	-	-	-	-	-	-	-	3	-	-	549

bzw. Fachschulen insgesamt

3 554	4 004	4 451	3 796	1 861	445	252	3	31 257	2 442	3 992	550
1 813	1 813	1 669	1 266	595	135	45	-	20 517	1 751	1 317	551
607	516	392	204	67	13	3	-	5 272	310	387	552
5 367	5 817	6 120	5 062	2 456	580	297	3	51 774	4 193	5 309	553
9	7	25	32	19	4	-	-	84	12	22	554
7	11	14	13	6	-	-	-	89	6	10	555
-	2	3	-	-	-	-	-	32	2	3	556
16	18	39	45	25	4	-	-	173	18	32	557
14	19	41	72	50	127	92	-	384	31	62	558
38	66	62	36	32	33	13	-	314	20	18	559
2	1	-	1	3	1	1	-	10	-	1	560
52	85	103	108	82	160	105	-	698	51	80	561
-	1	4	1	2	-	2	-	255	11	11	562
131	99	72	38	20	7	2	-	1 324	74	88	563
124	97	68	38	19	7	2	-	838	50	66	564
131	100	76	39	22	7	4	-	1 579	85	99	565
3 577	4 031	4 521	3 901	1 932	576	346	3	31 980	2 496	4 087	566
1 989	1 989	1 817	1 353	653	175	60	-	22 244	1 851	1 433	567
733	616	463	243	89	21	6	-	6 152	362	457	568
5 566	6 020	6 338	5 254	2 585	751	406	3	54 224	4 347	5 520	569
30	44	77	155	275	574	1 007	1	1 932	130	311	570
79	142	151	151	267	259	261	2	1 241	128	99	571
4	12	8	15	20	14	7	-	84	4	7	572
109	186	228	306	542	833	1 268	3	3 173	258	410	573
3	1	1	3	2	2	4	1	235	15	17	574
661	565	428	201	135	60	39	3	5 673	442	409	575
653	555	423	192	129	59	36	3	5 258	416	388	576
664	566	429	204	137	62	43	4	5 908	457	426	577
33	45	78	158	277	576	1 011	2	2 167	145	328	578
740	707	579	352	402	319	300	5	6 914	570	508	579
657	567	431	207	149	73	43	3	5 342	420	395	580
773	752	657	510	679	895	1 311	7	9 081	715	836	581
3 610	4 076	4 599	4 059	2 209	1 152	1 357	5	34 147	2 641	4 415	582
2 729	2 696	2 396	1 705	1 055	494	360	5	29 158	2 421	1 941	583
1 390	1 183	894	450	238	94	49	3	11 494	782	852	584
6 339	6 772	6 995	5 764	3 264	1 646	1 717	10	63 305	5 062	6 356	585

23. Die Personen mit abgeschlossener Ausbildung an einer Berufsfach- bzw. und Beteiligung am Erwerbsleben

Lfd. Nr.	Beteiligung am Erwerbsleben	Geschlecht (für Frauen, auch verheiratet)	Personen mit abgeschlos- sener Ausbildung insgesamt	standen				
				unter 20	20 bis unter 25	25 bis unter 30	30 bis unter 35	35 bis unter 40
				1	2	3	4	5
				b) Absolventen von Fachrichtung: Landwirtschaft, Garten-,				
586	Erwerbspersonen	männlich	844	-	7	62	130	118
587		weiblich	66	-	3	12	13	14
588		insgesamt	910	-	10	74	143	132
589	Nichterwerbspersonen	männlich	103	-	2	11	3	2
590		weiblich	54	-	2	5	14	12
591		insgesamt	157	-	4	16	17	14
592	Zusammen	männlich	947	-	9	73	133	120
593		weiblich	120	-	5	17	27	26
594		insgesamt	1 067	-	14	90	160	146
				Fachrichtung: Forstwirtschaft,				
595	Erwerbspersonen	männlich	91	-	1	5	12	17
596		weiblich	3	-	-	-	-	-
597		insgesamt	94	-	1	5	12	17
598	Nichterwerbspersonen	männlich	21	-	1	4	2	-
599		weiblich	1	-	-	1	-	-
600		insgesamt	22	-	1	5	2	-
601	Zusammen	männlich	112	-	2	9	14	17
602		weiblich	4	-	-	1	-	-
603		insgesamt	116	-	2	10	14	17
				Fachrichtung:				
604	Erwerbspersonen	männlich	21	-	-	3	3	2
605		weiblich	-	-	-	-	-	-
606		insgesamt	21	-	-	3	3	2
607	Nichterwerbspersonen	männlich	6	-	-	1	-	-
608		weiblich	-	-	-	-	-	-
609		insgesamt	6	-	-	1	-	-
610	Zusammen	männlich	27	-	-	4	3	2
611		weiblich	-	-	-	-	-	-
612		insgesamt	27	-	-	4	3	2
				Fachrichtung:				
613	Erwerbspersonen	männlich	417	-	3	25	62	61
614		weiblich	15	-	-	2	4	6
615		insgesamt	432	-	3	27	66	67
616	Nichterwerbspersonen	männlich	35	-	1	1	-	-
617		weiblich	14	-	2	2	2	3
618		insgesamt	49	-	3	3	2	3
619	Zusammen	männlich	452	-	4	26	62	61
620		weiblich	29	-	2	4	6	9
621		insgesamt	481	-	6	30	68	70
				Fachrichtung:				
622	Erwerbspersonen	männlich	302	-	6	26	58	34
623		weiblich	161	-	11	21	23	18
624		insgesamt	463	-	17	47	81	52
625	Nichterwerbspersonen	männlich	51	-	2	3	2	-
626		weiblich	89	-	1	14	7	14
627		insgesamt	140	-	3	17	9	14
628	Zusammen	männlich	353	-	8	29	60	34
629		weiblich	250	-	12	35	30	32
630		insgesamt	603	-	20	64	90	66
				Fachrichtung:				
631	Erwerbspersonen	männlich	3	-	-	2	-	1
632		weiblich	2	-	-	-	-	-
633		insgesamt	5	-	-	2	-	1
634	Nichterwerbspersonen	männlich	-	-	-	-	-	-
635		weiblich	1	-	-	-	-	1
636		insgesamt	1	-	-	-	-	1
637	Zusammen	männlich	3	-	-	2	-	1
638		weiblich	3	-	-	-	-	1
639		insgesamt	6	-	-	2	-	2

Fachschule oder an einer Hochschule nach der Fachrichtung der Ausbildung
sowie nach Altersgruppen

davon im Alter von ... Jahren								waren nach der Religionszugehörigkeit			Lfd. Nr.
40 bis unter 45	45 bis unter 50	50 bis unter 55	55 bis unter 60	60 bis unter 65	65 bis unter 70	70 und mehr	ohne Angabe	evangelisch	röm.-kath.	Sonstige	
7	8	9	10	11	12	13	14	15	16	17	

Hochschulen
Obst- und Weinbau, Tierwirtschaft (ohne Lehramt)

75	59	78	150	133	23	9	-	735	43	66	586
11	7	3	3	-	-	-	-	57	4	5	587
86	66	81	153	133	23	9	-	792	47	71	588
-	-	-	9	14	37	25	-	86	7	10	589
5	5	1	2	3	5	-	-	45	7	2	590
5	5	1	11	17	42	25	-	131	14	12	591
75	59	78	159	147	60	34	-	821	50	76	592
16	12	4	5	3	5	-	-	102	11	7	593
91	71	82	164	150	65	34	-	923	61	83	594

Holzwirtschaft, Jagd- und Fischereiwesen

12	2	15	13	10	2	2	-	89	1	1	595
1	1	-	-	1	-	-	-	2	-	1	596
13	3	15	13	11	2	2	-	91	1	2	597
-	-	1	1	2	3	6	1	16	3	2	598
-	-	-	-	-	-	-	-	1	-	-	599
-	-	1	1	2	3	6	1	17	3	2	600
12	2	16	14	12	5	8	1	105	4	3	601
1	1	-	-	1	-	-	-	3	-	1	602
13	3	16	14	13	5	8	1	108	4	4	603

Brauwesen, Brennereiwesen

2	4	7	-	-	-	-	-	15	6	-	604
-	-	-	-	-	-	-	-	-	-	-	605
2	4	7	-	-	-	-	-	15	6	-	606
-	-	-	-	-	4	1	-	4	-	2	607
-	-	-	-	-	4	1	-	4	-	2	608
-	-	-	-	-	-	-	-	-	-	-	609
2	4	7	-	-	4	1	-	19	6	2	610
-	-	-	-	-	-	-	-	-	-	-	611
2	4	7	-	-	4	1	-	19	6	2	612

Architektur

39	29	70	53	36	17	22	-	335	28	54	613
2	-	-	-	-	1	-	-	12	2	1	614
41	29	70	53	36	18	22	-	347	30	55	615
-	-	1	-	3	7	22	-	27	4	4	616
3	2	-	-	-	-	-	-	13	-	1	617
3	2	1	-	3	7	22	-	40	4	5	618
39	29	71	53	39	24	44	-	362	32	58	619
5	2	-	-	-	1	-	-	25	2	2	620
44	31	71	53	39	25	44	-	387	34	60	621

Musikwissenschaft, Musik

15	39	52	42	24	6	-	-	236	42	24	622
14	16	23	13	9	8	5	-	142	11	8	623
29	55	75	55	33	14	5	-	378	53	32	624
-	-	2	9	12	9	12	-	38	4	9	625
4	7	13	7	3	5	14	-	74	9	6	626
4	7	15	16	15	14	26	-	112	13	15	627
15	39	54	51	36	15	12	-	274	46	33	628
18	23	36	20	12	13	19	-	216	20	14	629
33	62	90	71	48	28	31	-	490	66	47	630

Theaterwissenschaft

-	-	-	-	-	-	-	-	1	1	1	631
-	-	-	1	1	-	-	-	1	1	-	632
-	-	-	1	1	-	-	-	2	2	1	633
-	-	-	-	-	-	-	-	-	-	-	634
-	-	-	-	-	-	-	-	1	-	-	635
-	-	-	-	-	-	-	-	1	-	-	636
-	-	-	-	-	-	-	-	-	-	-	637
-	-	-	1	1	-	-	-	1	1	1	638
-	-	-	1	1	-	-	-	3	2	1	639

23. Die Personen mit abgeschlossener Ausbildung an einer Berufsfach- bzw. und Beteiligung am Erwerbsleben

Lfd. Nr.	Beteiligung am Erwerbsleben	Geschlecht (für Frauen auch verheiratet)	Personen mit abgeschlos- sener Ausbildung insgesamt	stand				
				unter 20	20 bis unter 25	25 bis unter 30	30 bis unter 35	35 bis unter 40
				1	2	3	4	5
			b) Absolventen von					
			Fachrichtung :					
640	Erwerbspersonen	männlich	36	-	3	-	11	5
641		weiblich	29	-	3	4	7	4
642		insgesamt	65	-	6	4	18	9
643	Nichterwerbspersonen	männlich	1	-	-	-	-	-
644		weiblich	14	-	1	1	-	3
645		insgesamt	15	-	1	1	-	3
646	Zusammen	männlich	37	-	3	-	11	5
647		weiblich	43	-	4	5	7	7
648		insgesamt	80	-	7	5	18	12
			Fachrichtung : Bildende					
649	Erwerbspersonen	männlich	169	-	-	15	16	19
650		weiblich	54	-	-	7	4	10
651		insgesamt	223	-	-	22	20	29
652	Nichterwerbspersonen	männlich	31	-	2	2	1	-
653		weiblich	59	-	2	2	10	6
654		insgesamt	90	-	4	4	11	6
655	Zusammen	männlich	200	-	2	17	17	19
656		weiblich	113	-	2	9	14	16
657		insgesamt	313	-	4	26	31	35
			Fachrichtung : Papiererzeugung					
658	Erwerbspersonen	männlich	8	-	-	4	-	-
659		weiblich	-	-	-	-	-	-
660		insgesamt	8	-	-	4	-	-
661	Nichterwerbspersonen	männlich	1	-	-	-	-	-
662		weiblich	-	-	-	-	-	-
663		insgesamt	1	-	-	-	-	-
664	Zusammen	männlich	9	-	-	4	-	-
665		weiblich	-	-	-	-	-	-
666		insgesamt	9	-	-	4	-	-
			Fachrichtung : Bergbau					
667	Erwerbspersonen	männlich	43	-	-	8	12	2
668		weiblich	-	-	-	-	-	-
669		insgesamt	43	-	-	8	12	2
670	Nichterwerbspersonen	männlich	4	-	-	1	-	-
671		weiblich	-	-	-	-	-	-
672		insgesamt	4	-	-	1	-	-
673	Zusammen	männlich	47	-	-	9	12	2
674		weiblich	-	-	-	-	-	-
675		insgesamt	47	-	-	9	12	2
			Fachrichtung :					
676	Erwerbspersonen	männlich	584	-	11	54	62	40
677		weiblich	1	-	-	-	-	1
678		insgesamt	585	-	11	54	62	41
679	Nichterwerbspersonen	männlich	86	-	2	4	-	1
680		weiblich	2	-	-	-	1	-
681		insgesamt	88	-	2	4	1	1
682	Zusammen	männlich	670	-	13	58	62	41
683		weiblich	3	-	-	-	1	1
684		insgesamt	673	-	13	58	63	42
			Fachrichtung : Schiffbau,					
685	Erwerbspersonen	männlich	140	-	-	30	20	7
686		weiblich	1	-	-	1	-	-
687		insgesamt	141	-	-	31	20	7
688	Nichterwerbspersonen	männlich	23	-	-	1	-	-
689		weiblich	1	-	-	1	-	-
690		insgesamt	24	-	-	2	-	-
691	Zusammen	männlich	163	-	-	31	20	7
692		weiblich	2	-	-	2	-	-
693		insgesamt	165	-	-	33	20	7

Fachschule oder an einer Hochschule nach der Fachrichtung der Ausbildung
sowie nach Altersgruppen

davon im Alter von ... Jahren								waren nach der Religionszugehörigkeit			Lfd. Nr.
40 bis unter 45	45 bis unter 50	50 bis unter 55	55 bis unter 60	60 bis unter 65	65 bis unter 70	70 und mehr	ohne Angabe	evangelisch	röm.-kath.	Sonstige	
7	8	9	10	11	12	13	14	15	16	17	
Hochschulen											
Darstellende Kunst											
2	6	3	5	1	-	-	-	25	9	2	640
4	2	1	1	2	1	-	-	22	2	5	641
6	8	4	6	3	1	-	-	47	11	7	642
-	-	-	-	-	1	-	-	1	-	-	643
2	3	2	1	-	-	1	-	10	1	3	644
2	3	2	1	-	1	1	-	11	1	3	645
2	6	3	5	1	1	-	-	26	9	2	646
6	5	3	2	2	1	1	-	32	3	8	647
8	11	6	7	3	2	1	-	58	12	10	648
Kunst, Kunstgewerbe											
17	19	28	24	14	7	10	-	128	13	28	649
6	1	15	5	5	-	1	-	43	3	8	650
23	20	43	29	19	7	11	-	171	16	36	651
-	-	-	2	2	13	9	-	25	1	5	652
7	-	3	3	2	13	11	-	50	3	6	653
7	-	3	5	4	26	20	-	75	4	11	654
17	19	28	26	16	20	19	-	153	14	33	655
13	1	18	8	7	13	12	-	93	6	14	656
30	20	46	34	23	33	31	-	246	20	47	657
und -verarbeitung											
2	-	1	1	-	-	-	-	7	1	-	658
-	-	-	-	-	-	-	-	-	-	-	659
2	-	1	1	-	-	-	-	7	1	-	660
-	-	-	-	-	-	1	-	1	-	-	661
-	-	-	-	-	-	-	-	-	-	-	662
-	-	-	-	-	-	1	-	1	-	-	663
2	-	1	1	-	-	1	-	8	1	-	664
-	-	-	-	-	-	-	-	-	-	-	665
2	-	1	1	-	-	1	-	8	1	-	666
und Hüttenwesen											
3	1	2	7	7	1	-	-	33	3	7	667
-	-	-	-	-	-	-	-	-	-	-	668
3	1	2	7	7	1	-	-	33	3	7	669
-	-	-	-	-	3	-	-	3	-	1	670
-	-	-	-	-	-	-	-	-	-	-	671
-	-	-	-	-	3	-	-	3	-	1	672
3	1	2	7	7	4	-	-	36	3	8	673
-	-	-	-	-	-	-	-	-	-	-	674
3	1	2	7	7	4	-	-	36	3	8	675
Maschinenbau											
52	74	85	108	61	16	21	-	438	68	78	676
-	-	-	-	-	-	-	-	1	-	-	677
52	74	85	108	61	16	21	-	439	68	78	678
-	1	-	5	10	21	42	-	69	2	15	679
-	-	-	-	1	-	-	-	1	-	1	680
-	1	-	5	11	21	42	-	70	2	16	681
52	75	85	113	71	37	63	-	507	70	93	682
-	-	-	-	1	-	-	-	2	-	1	683
52	75	85	113	72	37	63	-	509	70	94	684
Schiffsmaschinenbau											
10	11	19	22	14	6	1	-	104	15	21	685
-	-	-	-	-	-	-	-	1	-	-	686
10	11	19	22	14	6	1	-	105	15	21	687
-	-	-	-	-	2	20	-	22	1	-	688
-	-	-	-	-	-	-	-	1	-	-	689
-	-	-	-	-	2	20	-	23	1	-	690
10	11	19	22	14	8	21	-	126	16	21	691
-	-	-	-	-	-	-	-	2	-	-	692
10	11	19	22	14	8	21	-	128	16	21	693

23. Die Personen mit abgeschlossener Ausbildung an einer Berufsfach- bzw. und Beteiligung am Erwerbsleben

Lfd. Nr.	Beteiligung am Erwerbsleben	Geschlecht (für Frauen auch verheiratet)	Personen mit abgeschlossener Ausbildung insgesamt	Standen				
				unter 20	20 bis unter 25	25 bis unter 30	30 bis unter 35	35 bis unter 40
				1	2	3	4	5
b) Absolventen von Fachrichtung :								
694	Erwerbspersonen	männlich	17	-	-	1	1	-
695		weiblich	2	-	-	-	1	1
696		insgesamt	19	-	-	1	2	1
697	Nichterwerbspersonen	männlich	4	-	-	-	-	-
698		weiblich	2	-	-	-	-	-
699		insgesamt	6	-	-	-	-	-
700	Zusammen	männlich	21	-	-	1	1	-
701		weiblich	4	-	-	-	1	1
702		insgesamt	25	-	-	1	2	1
Fachrichtung :								
703	Erwerbspersonen	männlich	653	-	12	65	102	90
704		weiblich	2	-	-	-	-	1
705		insgesamt	655	-	12	65	102	91
706	Nichterwerbspersonen	männlich	78	-	-	2	-	1
707		weiblich	6	-	1	-	-	1
708		insgesamt	84	-	1	2	-	2
709	Zusammen	männlich	731	-	12	67	102	91
710		weiblich	8	-	1	-	-	2
711		insgesamt	739	-	13	67	102	93
Fachrichtung :								
712	Erwerbspersonen	männlich	332	-	6	28	47	38
713		weiblich	1	-	-	1	-	-
714		insgesamt	333	-	6	29	47	38
715	Nichterwerbspersonen	männlich	35	-	-	1	-	-
716		weiblich	-	-	-	-	-	-
717		insgesamt	35	-	-	1	-	-
718	Zusammen	männlich	367	-	6	29	47	38
719		weiblich	1	-	-	1	-	-
720		insgesamt	368	-	6	30	47	38
Fachrichtung :								
721	Erwerbspersonen	männlich	91	-	-	4	12	12
722		weiblich	-	-	-	-	-	-
723		insgesamt	91	-	-	4	12	12
724	Nichterwerbspersonen	männlich	13	-	-	-	-	-
725		weiblich	-	-	-	-	-	-
726		insgesamt	13	-	-	-	-	-
727	Zusammen	männlich	104	-	-	4	12	12
728		weiblich	-	-	-	-	-	-
729		insgesamt	104	-	-	4	12	12
Fachrichtung :								
730	Erwerbspersonen	männlich	235	-	2	23	37	27
731		weiblich	40	-	1	1	5	3
732		insgesamt	275	-	3	24	42	30
733	Nichterwerbspersonen	männlich	53	-	-	2	1	1
734		weiblich	31	-	2	1	4	3
735		insgesamt	84	-	2	3	5	4
736	Zusammen	männlich	288	-	2	25	38	28
737		weiblich	71	-	3	2	9	6
738		insgesamt	359	-	5	27	47	34
Fachrichtung :								
739	Erwerbspersonen	männlich	5	-	-	-	-	-
740		weiblich	1	-	-	-	-	1
741		insgesamt	6	-	-	-	-	1
742	Nichterwerbspersonen	männlich	1	-	-	-	-	-
743		weiblich	-	-	-	-	-	-
744		insgesamt	1	-	-	-	-	-
745	Zusammen	männlich	6	-	-	-	-	-
746		weiblich	1	-	-	-	-	1
747		insgesamt	7	-	-	-	-	1

Fachschule oder an einer Hochschule nach der Fachrichtung der Ausbildung
sowie nach Altersgruppen

davon im Alter von ... Jahren								waren nach der Religionszugehörigkeit			Lfd. Nr.
40 bis unter 45	45 bis unter 50	50 bis unter 55	55 bis unter 60	60 bis unter 65	65 bis unter 70	70 und mehr.	ohne Angabe	evangelisch	röm.-kath.	Sonstige	
7	8	9	10	11	12	13	14	15	16	17	
Hochschulen											
Flugzeugbau											
4	2	5	2	-	2	-	-	14	2	1	694
-	-	-	-	-	-	-	-	1	-	1	695
4	2	5	2	-	2	-	-	15	2	2	696
-	1	-	-	-	2	1	-	4	-	-	697
-	1	-	-	-	1	-	-	2	-	-	698
-	2	-	-	-	3	1	-	6	-	-	699
4	3	5	2	-	4	1	-	18	2	1	700
-	1	-	-	-	1	-	-	3	-	1	701
4	4	5	2	-	5	1	-	21	2	2	702
Bauingenieurwesen, Bautechnik											
64	73	111	70	36	8	22	-	533	43	77	703
-	-	-	-	1	-	-	-	2	-	-	704
64	73	111	70	37	8	22	-	535	43	77	705
-	2	2	3	3	21	44	-	64	6	8	706
1	-	1	-	2	-	-	-	6	-	-	707
1	2	3	3	5	21	44	-	70	6	8	708
64	75	113	73	39	29	66	-	597	49	85	709
1	-	1	-	3	-	-	-	8	-	-	710
65	75	114	73	42	29	66	-	605	49	85	711
Elektrotechnik											
18	32	60	66	29	5	3	-	233	50	49	712
-	-	-	-	-	-	-	-	1	-	-	713
18	32	60	66	29	5	3	-	234	50	49	714
-	-	1	4	4	11	14	-	23	1	11	715
-	-	-	-	-	-	-	-	-	-	-	716
-	-	1	4	4	11	14	-	23	1	11	717
18	32	61	70	33	16	17	-	256	51	60	718
-	-	-	-	-	-	-	-	1	-	-	719
18	32	61	70	33	16	17	-	257	51	60	720
Vermessungswesen, Kartographie											
8	17	25	3	8	-	2	-	74	10	7	721
-	-	-	-	-	-	-	-	-	-	-	722
8	17	25	3	8	-	2	-	74	10	7	723
-	-	-	-	-	3	10	-	12	1	-	724
-	-	-	-	-	-	-	-	-	-	-	725
-	-	-	-	-	3	10	-	12	1	-	726
8	17	25	3	8	3	12	-	86	11	7	727
-	-	-	-	-	-	-	-	-	-	-	728
8	17	25	3	8	3	12	-	86	11	7	729
Mathematik											
11	21	67	29	14	4	-	-	201	11	23	730
1	3	15	6	3	2	-	-	31	2	7	731
12	24	82	35	17	6	-	-	232	13	30	732
-	-	-	-	2	19	28	-	43	2	8	733
1	2	5	2	2	2	7	-	25	1	5	734
1	2	5	2	4	21	35	-	68	3	13	735
11	21	67	29	16	23	28	-	244	13	31	736
2	5	20	8	5	4	7	-	56	3	12	737
13	26	87	37	21	27	35	-	300	16	43	738
Astronomie											
-	1	3	-	-	-	1	-	3	-	2	739
-	-	-	-	-	-	-	-	1	-	-	740
-	1	3	-	-	-	1	-	4	-	2	741
-	-	-	-	-	-	1	-	-	1	-	742
-	-	-	-	-	-	-	-	-	-	-	743
-	-	-	-	-	-	1	-	-	1	-	744
-	1	3	-	-	-	2	-	3	1	2	745
-	-	-	-	-	-	-	-	1	-	-	746
-	1	3	-	-	-	2	-	4	1	2	747

23. Die Personen mit abgeschlossener Ausbildung an einer Berufsfach- bzw. und Beteiligung am Erwerbsleben

Lfd. Nr.	Beteiligung am Erwerbsleben	Geschlecht (für Frauen- auch verheiratet)	Personen mit abgeschlossener Ausbildung insgesamt	Personen mit abgeschlossener Ausbildung standen				
				unter 20	20 bis unter 25	25 bis unter 30	30 bis unter 35	35 bis unter 40
				1	2	3	4	5
b) Absolventen von Fachrichtung: Physik,								
748	Erwerbspersonen	männlich	242	-	6	34	50	39
749		weiblich	8	-	-	1	2	2
750		insgesamt	250	-	6	35	52	41
751	Nichterwerbspersonen	männlich	16	-	1	7	-	-
752		weiblich	6	-	-	-	1	2
753		insgesamt	22	-	1	7	1	2
754	Zusammen	männlich	258	-	7	41	50	39
755		weiblich	14	-	-	1	3	4
756		insgesamt	272	-	7	42	53	43
Fachrichtung:								
757	Erwerbspersonen	männlich	36	-	-	2	4	1
758		weiblich	1	-	-	-	-	1
759		insgesamt	37	-	-	2	4	2
760	Nichterwerbspersonen	männlich	1	-	-	-	-	-
761		weiblich	-	-	-	-	-	-
762		insgesamt	1	-	-	-	-	-
763	Zusammen	männlich	37	-	-	2	4	1
764		weiblich	1	-	-	-	-	1
765		insgesamt	38	-	-	2	4	2
Fachrichtung: Chemie,								
766	Erwerbspersonen	männlich	389	-	1	26	53	51
767		weiblich	49	-	-	11	4	8
768		insgesamt	438	-	1	37	57	59
769	Nichterwerbspersonen	männlich	77	-	1	19	2	1
770		weiblich	48	-	-	2	4	11
771		insgesamt	125	-	1	21	6	12
772	Zusammen	männlich	466	-	2	45	55	52
773		weiblich	97	-	-	13	8	19
774		insgesamt	563	-	2	58	63	71
Fachrichtung:								
775	Erwerbspersonen	männlich	49	-	-	9	10	7
776		weiblich	2	-	-	1	-	-
777		insgesamt	51	-	-	10	10	7
778	Nichterwerbspersonen	männlich	2	-	1	1	-	-
779		weiblich	2	-	-	1	1	-
780		insgesamt	4	-	1	2	1	-
781	Zusammen	männlich	51	-	1	10	10	7
782		weiblich	4	-	-	2	1	-
783		insgesamt	55	-	1	12	11	7
Fachrichtung: Biologie,								
784	Erwerbspersonen	männlich	178	-	1	12	37	31
785		weiblich	55	-	3	4	12	7
786		insgesamt	233	-	4	16	49	38
787	Nichterwerbspersonen	männlich	17	-	-	1	-	-
788		weiblich	55	-	1	5	16	16
789		insgesamt	72	-	1	6	16	16
790	Zusammen	männlich	195	-	1	13	37	31
791		weiblich	110	-	4	9	28	23
792		insgesamt	305	-	5	22	65	54
Fachrichtung:								
793	Erwerbspersonen	männlich	57	-	4	2	10	10
794		weiblich	9	-	3	2	-	2
795		insgesamt	66	-	7	4	10	12
796	Nichterwerbspersonen	männlich	3	-	-	1	-	-
797		weiblich	9	-	1	1	2	1
798		insgesamt	12	-	1	2	2	1
799	Zusammen	männlich	60	-	4	3	10	10
800		weiblich	18	-	4	3	2	3
801		insgesamt	78	-	8	6	12	13

Fachschule oder an einer Hochschule nach der Fachrichtung der Ausbildung
sowie nach Altersgruppen

davon im Alter von ... Jahren								waren nach der Religionszugehörigkeit			Lfd. Nr.
40 bis unter 45	45 bis unter .50	50 bis unter 55	55 bis unter 60	60 bis unter 65	65 bis unter 70	70 und mehr	ohne Angabe	evangelisch	röm.-kath.	Sonstige	
7	8	9	10	11	12	13	14	15	16	17	
Hochschulen											
physikalisch-technischer Assistent											
19	33	31	19	9	1	1	-	186	25	31	748
1	1	1	-	-	-	-	-	6	-	2	749
20	34	32	19	9	1	1	-	192	25	33	750
-	-	-	-	-	4	4	-	12	-	4	751
1	-	1	1	-	-	-	-	5	-	1	752
1	-	1	1	-	4	4	-	17	-	5	753
19	33	31	19	9	5	5	-	198	25	35	754
2	1	2	1	-	-	-	-	11	-	3	755
21	34	33	20	9	5	5	-	209	25	38	756
Geophysik, Meteorologie											
11	9	5	3	1	-	-	-	30	4	2	757
-	-	-	-	-	-	-	-	1	-	-	758
11	9	5	3	1	-	-	-	31	4	2	759
-	-	-	-	-	-	1	-	1	-	-	760
-	-	-	-	-	-	-	-	-	-	-	761
-	-	-	-	-	-	1	-	1	-	-	762
11	9	5	3	1	-	1	-	31	4	2	763
-	-	-	-	-	-	-	-	1	-	-	764
11	9	5	3	1	-	1	-	32	4	2	765
chemisch-technischer Assistent											
36	39	56	50	50	16	11	-	274	55	60	766
8	5	7	5	1	-	-	-	37	7	5	767
44	44	63	55	51	16	11	-	311	62	65	768
-	1	1	3	8	19	22	-	60	4	13	769
5	4	4	6	5	3	4	-	37	6	5	770
5	5	5	9	13	22	26	-	97	10	18	771
36	40	57	53	58	35	33	-	334	59	73	772
13	9	11	11	6	3	4	-	74	13	10	773
49	49	68	64	64	38	37	-	408	72	83	774
Mineralogie, Geologie											
8	6	2	2	5	-	-	-	37	4	8	775
1	-	-	-	-	-	-	-	2	-	-	776
9	6	2	2	5	-	-	-	39	4	8	777
-	-	-	-	-	-	-	-	-	-	2	778
-	-	-	-	-	-	-	-	2	-	-	779
-	-	-	-	-	-	-	-	2	-	2	780
8	6	2	2	5	-	-	-	37	4	10	781
1	-	-	-	-	-	-	-	4	-	-	782
9	6	2	2	5	-	-	-	41	4	10	783
biologisch-technischer Assistent											
16	9	37	17	11	5	2	-	132	17	29	784
7	6	10	3	3	-	-	-	49	3	3	785
23	15	47	20	14	5	2	-	181	20	32	786
-	1	2	1	1	1	10	-	14	1	2	787
3	2	9	-	1	1	1	-	43	5	7	788
3	3	11	1	2	2	11	-	57	6	9	789
16	10	39	18	12	6	12	-	146	18	31	790
10	8	19	3	4	1	1	-	92	8	10	791
26	18	58	21	16	7	13	-	238	26	41	792
Geographie											
7	6	9	6	2	-	1	-	49	3	5	793
-	-	1	1	-	-	-	-	7	1	1	794
7	6	10	7	2	-	1	-	56	4	6	795
-	-	-	-	-	1	1	-	3	-	-	796
1	1	1	1	-	-	-	-	7	1	-	797
1	1	1	1	-	1	1	-	10	1	1	798
7	6	9	6	2	1	2	-	52	3	5	799
1	1	2	2	-	-	-	-	14	2	2	800
8	7	11	8	2	1	2	-	66	5	7	801

23. Die Personen mit abgeschlossener Ausbildung an einer Berufsfach- bzw. und Beteiligung am Erwerbsleben

Lfd. Nr.	Beteiligung am Erwerbsleben	Geschlecht (für Frauen auch verheiratet)	Personen mit abgeschlossener Ausbildung insgesamt	stunden				
				unter 20	20 bis unter 25	25 bis unter 30	30 bis unter 35	35 bis unter 40
				1	2	3	4	5
b) Absolventen von Fachrichtung:								
802	Erwerbspersonen	männlich	107	-	1	9	14	8
803		weiblich	22	-	-	3	2	3
804		insgesamt	129	-	1	12	16	11
805	Nichterwerbspersonen	männlich	31	-	3	4	-	-
806		weiblich	28	-	-	-	5	5
807		insgesamt	59	-	3	4	5	5
808	Zusammen	männlich	138	-	4	13	14	8
809		weiblich	50	-	-	3	7	8
810		insgesamt	188	-	4	16	21	16
Fachrichtung: Evangelische Theologie;								
811	Erwerbspersonen	männlich	800	-	6	75	121	85
812		weiblich	20	-	4	1	2	3
813		insgesamt	820	-	10	76	123	88
814	Nichterwerbspersonen	männlich	137	-	-	16	6	-
815		weiblich	23	-	-	2	8	5
816		insgesamt	160	-	-	18	14	5
817	Zusammen	männlich	937	-	6	91	127	85
818		weiblich	43	-	4	3	10	8
819		insgesamt	980	-	10	94	137	93
Fachrichtung: Katholische Theologie;								
820	Erwerbspersonen	männlich	128	-	-	6	16	11
821		weiblich	2	-	-	2	-	-
822		insgesamt	130	-	-	8	16	11
823	Nichterwerbspersonen	männlich	2	-	-	-	1	-
824		weiblich	-	-	-	-	-	-
825		insgesamt	2	-	-	-	1	-
826	Zusammen	männlich	130	-	-	6	17	11
827		weiblich	2	-	-	2	-	-
828		insgesamt	132	-	-	8	17	11
Fachrichtung: Theologie								
829	Erwerbspersonen	männlich	1	-	-	-	-	-
830		weiblich	-	-	-	-	-	-
831		insgesamt	1	-	-	-	-	-
832	Nichterwerbspersonen	männlich	-	-	-	-	-	-
833		weiblich	-	-	-	-	-	-
834		insgesamt	-	-	-	-	-	-
835	Zusammen	männlich	1	-	-	-	-	-
836		weiblich	-	-	-	-	-	-
837		insgesamt	1	-	-	-	-	-
Fachrichtung: Höheres Lehramt								
838	Erwerbspersonen	männlich	531	-	3	29	70	89
839		weiblich	186	-	2	18	22	32
840		insgesamt	717	-	5	47	92	121
841	Nichterwerbspersonen	männlich	75	-	-	-	-	-
842		weiblich	114	-	-	3	6	5
843		insgesamt	189	-	-	3	6	5
844	Zusammen	männlich	606	-	3	29	70	89
845		weiblich	300	-	2	21	28	37
846		insgesamt	906	-	5	50	98	126
Fachrichtung: Lehramt								
847	Erwerbspersonen	männlich	46	-	-	-	7	11
848		weiblich	33	-	-	8	6	8
849		insgesamt	79	-	1	8	13	19
850	Nichterwerbspersonen	männlich	1	-	-	-	-	-
851		weiblich	11	-	-	-	-	3
852		insgesamt	12	-	-	-	-	3
853	Zusammen	männlich	47	-	-	-	7	11
854		weiblich	44	-	1	8	6	11
855		insgesamt	91	-	1	8	13	22

Fachschule oder an einer Hochschule nach der Fachrichtung der Ausbildung
sowie nach Altersgruppen

davon im Alter von ... Jahren								waren nach der Religionszugehörigkeit			Lfd. Nr.
40 bis unter 45	45 bis unter 50	50 bis unter 55	55 bis unter 60	60 bis unter 65	65 bis unter 70	70 und mehr	ohne Angabe	evangelisch	röm.-kath.	Sonstige	
7	8	9	10	11	12	13	14	15	16	17	
Hochschulen											
Naturwissenschaft ohne nähere Angabe											
7	9	22	16	13	-	8	-	84	7	16	802
4	-	6	4	-	-	-	-	21	-	1	803
11	9	28	20	13	-	8	-	105	7	17	804
-	-	-	-	2	7	15	-	26	3	2	805
1	2	5	1	2	5	2	-	21	-	7	806
1	2	5	1	4	12	17	-	47	3	9	807
7	9	22	16	15	7	23	-	110	10	18	808
5	2	11	5	2	5	2	-	42	-	8	809
12	11	33	21	17	12	25	-	152	10	26	810
Religionslehre, Missionsdienst, Gemeindehilfe											
36	130	156	90	65	31	5	-	792	2	6	811
2	4	-	2	2	-	-	-	20	-	-	812
38	134	156	92	67	31	5	-	812	2	6	813
1	2	-	3	5	27	77	-	136	-	1	814
-	3	2	-	1	1	1	-	23	-	-	815
1	5	2	3	6	28	78	-	159	-	1	816
37	132	156	93	70	58	82	-	928	2	7	817
2	7	2	2	3	1	1	-	43	-	-	818
39	139	158	95	73	59	83	-	971	2	7	819
Religionslehre, Kanonisches Recht, Seelsorgehilfe											
3	35	33	10	9	2	3	-	1	125	2	820
-	-	-	-	-	-	-	-	1	1	-	821
3	35	33	10	9	2	3	-	2	126	2	822
-	-	-	-	-	-	1	-	-	2	-	823
-	-	-	-	-	-	-	-	-	-	-	824
-	-	-	-	-	-	1	-	-	2	-	825
3	35	33	10	9	2	4	-	1	127	2	826
-	-	-	-	-	-	-	-	1	1	-	827
3	35	33	10	9	2	4	-	2	128	2	828
anderer Bekenntnisse											
-	-	-	1	-	-	-	-	1	-	-	829
-	-	-	-	-	-	-	-	-	-	-	830
-	-	-	1	-	-	-	-	1	-	-	831
-	-	-	-	-	-	-	-	-	-	-	832
-	-	-	-	-	-	-	-	-	-	-	833
-	-	-	-	-	-	-	-	-	-	-	834
-	-	-	1	-	-	-	-	1	-	-	835
-	-	-	-	-	-	-	-	-	-	-	836
-	-	-	1	-	-	-	-	1	-	-	837
ohne Angabe der Fachrichtung											
41	53	118	60	47	13	8	-	456	26	49	838
12	11	37	27	19	4	2	-	162	7	17	839
53	64	155	87	66	17	10	-	618	33	66	840
-	-	-	3	6	17	49	-	65	2	8	841
2	2	7	9	11	33	36	-	101	4	9	842
2	2	7	12	17	50	85	-	166	6	17	843
41	53	118	63	53	30	57	-	521	28	57	844
14	13	44	36	30	37	38	-	263	11	26	845
55	66	162	99	83	67	95	-	784	39	83	846
der Landwirtschaft											
4	10	4	4	6	-	-	-	43	1	2	847
7	1	1	1	-	-	-	-	30	1	2	848
11	11	5	5	6	-	-	-	73	2	4	849
-	-	-	1	-	-	-	-	-	-	1	850
2	2	-	2	1	-	1	-	10	-	1	851
2	2	-	3	1	-	1	-	10	-	2	852
4	10	4	5	6	-	-	-	43	1	3	853
9	3	1	3	1	-	1	-	40	1	3	854
13	13	5	8	7	-	1	-	83	2	6	855

23. Die Personen mit abgeschlossener Ausbildung an einer Berufsfach- bzw. und Beteiligung am Erwerbsleben

Lfd. Nr.	Beteiligung am Erwerbsleben	Geschlecht (für Frauen auch verheiratet)	Personen mit abgeschlossener Ausbildung insgesamt	standen				
				unter 20	20 bis unter 25	25 bis unter 30	30 bis unter 35	35 bis unter 40
				1	2	3	4	5
							b) Absolventen von	
							Fachrichtung:	
856	Erwerbspersonen	männlich	88	-	-	7	17	16
857		weiblich	26	-	-	2	1	2
858		insgesamt	114	-	-	9	18	18
859	Nichterwerbspersonen	männlich	8	-	-	1	-	-
860		weiblich	11	-	-	1	2	1
861		insgesamt	19	-	-	2	2	1
862	Zusammen	männlich	96	-	-	8	17	16
863		weiblich	37	-	-	3	3	3
864		insgesamt	133	-	-	11	20	19
							Fachrichtung:	
865	Erwerbspersonen	männlich	2	-	-	-	-	1
866		weiblich	-	-	-	-	-	-
867		insgesamt	2	-	-	-	-	1
868	Nichterwerbspersonen	männlich	-	-	-	-	-	-
869		weiblich	-	-	-	-	-	-
870		insgesamt	-	-	-	-	-	-
871	Zusammen	männlich	2	-	-	-	-	1
872		weiblich	-	-	-	-	-	-
873		insgesamt	2	-	-	-	-	1
							Fachrichtung:	
874	Erwerbspersonen	männlich	263	-	-	14	41	39
875		weiblich	138	-	-	24	20	23
876		insgesamt	401	-	-	38	61	62
877	Nichterwerbspersonen	männlich	17	-	-	-	-	-
878		weiblich	54	-	-	-	4	10
879		insgesamt	71	-	-	-	4	10
880	Zusammen	männlich	280	-	-	14	41	39
881		weiblich	192	-	-	24	24	33
882		insgesamt	472	-	-	38	65	72
							Fachrichtung:	
883	Erwerbspersonen	männlich	8	-	-	1	3	-
884		weiblich	12	-	-	-	-	1
885		insgesamt	20	-	-	1	3	1
886	Nichterwerbspersonen	männlich	-	-	-	-	-	-
887		weiblich	11	-	1	1	2	-
888		insgesamt	11	-	1	1	2	-
889	Zusammen	männlich	8	-	-	1	3	-
890		weiblich	23	-	1	1	2	1
891		insgesamt	31	-	1	2	5	1
							Fachrichtung: Lehramt an	
892	Erwerbspersonen	männlich	15	-	-	-	4	5
893		weiblich	3	-	-	-	1	1
894		insgesamt	18	-	-	-	5	6
895	Nichterwerbspersonen	männlich	-	-	-	-	-	-
896		weiblich	2	-	-	-	-	-
897		insgesamt	2	-	-	-	-	-
898	Zusammen	männlich	15	-	-	-	4	5
899		weiblich	5	-	-	-	1	1
900		insgesamt	20	-	-	-	5	6
							Fachrichtung: Lehramt der	
901	Erwerbspersonen	männlich	-	-	-	-	-	-
902		weiblich	22	-	-	4	4	3
903		insgesamt	22	-	-	4	4	3
904	Nichterwerbspersonen	männlich	-	-	-	-	-	-
905		weiblich	4	-	-	1	-	1
906		insgesamt	4	-	-	1	-	1
907	Zusammen	männlich	-	-	-	-	-	-
908		weiblich	26	-	-	5	4	4
909		insgesamt	26	-	-	5	4	4

Fachschule oder an einer Hochschule nach der Fachrichtung der Ausbildung
sowie nach Altersgruppen

davon im Alter von ... Jahren								waren nach der Religionszugehörigkeit			Lfd. Nr.
40 bis unter 45	45 bis unter 50	50 bis unter 55	55 bis unter 60	60 bis unter 65	65 bis unter 70	70 und mehr	ohne Angabe	evangelisch	röm.-kath.	Sonstige	
7	8	9	10	11	12	13	14	15	16	17	

Hochschulen
Dipl. Handelslehramt

3	7	7	16	11	3	1	-	79	6	3	856
3	4	3	6	5	-	-	-	24	2	-	857
6	11	10	22	16	3	1	-	103	8	3	858
-	-	1	-	1	2	3	-	7	-	1	859
-	-	1	3	-	1	2	-	9	1	1	860
-	-	2	3	1	3	5	-	16	1	2	861
3	7	8	16	12	5	4	-	86	6	4	862
3	4	4	9	5	1	2	-	33	3	1	863
6	11	12	25	17	6	6	-	119	9	5	864

Sonst. Handelslehramt

1	-	-	-	-	-	-	-	2	-	-	865
-	-	-	-	-	-	-	-	-	-	-	866
1	-	-	-	-	-	-	-	2	-	-	867
-	-	-	-	-	-	-	-	-	-	-	868
-	-	-	-	-	-	-	-	-	-	-	869
-	-	-	-	-	-	-	-	-	-	-	870
1	-	-	-	-	-	-	-	2	-	-	871
-	-	-	-	-	-	-	-	-	-	-	872
1	-	-	-	-	-	-	-	2	-	-	873

Gewerbelehramt

40	33	31	34	24	4	3	-	208	17	38	874
11	11	29	14	5	1	-	-	113	10	15	875
51	44	60	48	29	5	3	-	321	27	53	876
-	-	-	1	2	5	9	-	14	1	2	877
4	3	8	7	5	6	7	-	48	2	4	878
4	3	8	8	7	11	16	-	62	3	6	879
40	33	31	35	26	9	12	-	222	18	40	880
15	14	37	21	10	7	7	-	161	12	19	881
55	47	68	56	36	16	19	-	383	30	59	882

Technisches Lehramt

2	1	1	-	-	-	-	-	7	-	1	883
-	1	5	5	-	-	-	-	11	-	1	884
2	2	6	5	-	-	-	-	18	-	2	885
-	-	-	-	-	-	-	-	-	-	-	886
1	-	4	1	-	1	-	-	10	-	1	887
1	-	4	1	-	1	-	-	10	-	1	888
2	1	1	-	-	-	-	-	7	-	1	889
1	1	9	6	-	1	-	-	21	-	2	890
3	2	10	6	-	1	-	-	28	-	3	891

landwirtschaftlichen und gartenbaulichen Berufsschulen

1	2	2	1	-	-	-	-	11	2	2	892
1	-	-	-	-	-	-	-	3	-	-	893
2	2	2	1	-	-	-	-	14	2	2	894
-	-	-	-	-	-	-	-	-	-	-	895
1	1	-	-	-	-	-	-	2	-	-	896
1	1	-	-	-	-	-	-	2	-	-	897
1	2	2	1	-	-	-	-	11	2	2	898
2	1	-	-	-	-	-	-	5	-	-	899
3	3	2	1	-	-	-	-	16	2	2	900

landwirtschaftlichen Haushaltungskunde

-	-	-	-	-	-	-	-	-	-	-	901
4	6	-	1	-	-	-	-	20	-	2	902
4	6	-	1	-	-	-	-	20	-	2	903
-	-	-	-	-	-	-	-	-	-	-	904
-	1	-	-	-	1	-	-	4	-	-	905
-	1	-	-	-	1	-	-	4	-	-	906
-	-	-	-	-	-	-	-	-	-	-	907
4	7	-	1	-	1	-	-	24	-	2	908
4	7	-	1	-	1	-	-	24	-	2	909

23. Die Personen mit abgeschlossener Ausbildung an einer Berufsfach- bzw. und Beteiligung am Erwerbsleben

Lfd. Nr.	Beteiligung am Erwerbsleben	Geschlecht (für Frauen auch verheiratet)	Personen mit abgeschlossener Ausbildung insgesamt	stand				
				unter 20	20 bis unter 25	25 bis unter 30	30 bis unter 35	35 bis unter 40
				1	2	3	4	5
b) Absolventen von								
Fachrichtung:								
910	Erwerbspersonen	männlich	-	-	-	-	-	-
911		weiblich	25	-	-	2	5	2
912		insgesamt	25	-	-	2	5	2
913	Nichterwerbspersonen	männlich	-	-	-	-	-	-
914		weiblich	16	-	-	2	1	2
915		insgesamt	16	-	-	2	1	2
916	Zusammen	männlich	-	-	-	-	-	-
917		weiblich	41	-	-	4	6	4
918		insgesamt	41	-	-	4	6	4
Fachrichtung: Mittelschullehramt								
919	Erwerbspersonen	männlich	845	-	4	40	83	128
920		weiblich	465	-	40	56	42	59
921		insgesamt	1 310	-	44	96	125	187
922	Nichterwerbspersonen	männlich	56	-	1	-	-	-
923		weiblich	144	-	5	7	10	11
924		insgesamt	200	-	6	7	10	11
925	Zusammen	männlich	901	-	5	40	83	128
926		weiblich	609	-	45	63	52	70
927		insgesamt	1 510	-	50	103	135	198
Fachrichtung: Volksschullehramt								
928	Erwerbspersonen	männlich	4 402	-	169	297	423	591
929		weiblich	3 188	-	652	543	396	465
930		insgesamt	7 590	-	821	840	819	1 056
931	Nichterwerbspersonen	männlich	966	-	1	5	5	1
932		weiblich	1 131	-	19	82	119	168
933		insgesamt	2 097	-	20	87	124	169
934	Zusammen	männlich	5 368	-	170	302	428	592
935		weiblich	4 319	-	671	625	515	633
936		insgesamt	9 687	-	841	927	943	1 225
Fachrichtung:								
937	Erwerbspersonen	männlich	2 869	-	45	441	356	268
938		weiblich	106	-	7	35	12	13
939		insgesamt	2 975	-	52	476	368	281
940	Nichterwerbspersonen	männlich	336	-	13	29	9	1
941		weiblich	58	-	2	5	13	10
942		insgesamt	394	-	15	34	22	11
943	Zusammen	männlich	3 205	-	58	470	365	269
944		weiblich	164	-	9	40	25	23
945		insgesamt	3 369	-	67	510	390	292
Fachrichtung: Volkswirtschaftslehre, Statistik, Volks- und								
946	Erwerbspersonen	männlich	882	-	8	106	163	100
947		weiblich	91	-	5	8	11	11
948		insgesamt	973	-	13	114	174	111
949	Nichterwerbspersonen	männlich	136	-	2	31	5	2
950		weiblich	72	-	2	16	13	5
951		insgesamt	208	-	4	47	18	7
952	Zusammen	männlich	1 018	-	10	137	168	102
953		weiblich	163	-	7	24	24	16
954		insgesamt	1 181	-	17	161	192	118
Fachrichtung: Betriebswirtschaftslehre,								
955	Erwerbspersonen	männlich	338	-	8	54	66	32
956		weiblich	30	-	1	6	5	5
957		insgesamt	368	-	9	60	71	37
958	Nichterwerbspersonen	männlich	36	-	4	10	1	-
959		weiblich	16	-	2	4	2	3
960		insgesamt	52	-	6	14	3	3
961	Zusammen	männlich	374	-	12	64	67	32
962		weiblich	46	-	3	10	7	8
963		insgesamt	420	-	15	74	74	40

Fachschule oder an einer Hochschule, nach der Fachrichtung der Ausbildung
sowie nach Altersgruppen

davon im Alter von ... Jahren								waren nach der Religionszugehörigkeit			Lfd. Nr.
40 bis unter 45	45 bis unter 50	50 bis unter 55	55 bis unter 60	60 bis unter 65	65 bis unter 70	70 und mehr	ohne Angabe	evangelisch	röm.-kath.	Sonstige	
7	8	9	10	11	12	13	14	15	16	17	
Hochschulen											
Hauswirtschaftliches Lehramt											
-	-	-	-	-	-	-	-	-	-	-	910
6	3	6	-	1	-	-	-	23	-	2	911
6	3	6	-	1	-	-	-	23	-	2	912
-	-	-	-	-	-	-	-	-	-	-	913
2	1	2	-	2	1	3	-	15	-	1	914
2	1	2	-	2	1	3	-	15	-	1	915
-	-	-	-	-	-	-	-	-	-	-	916
8	4	8	-	3	1	3	-	38	-	3	917
8	4	8	-	3	1	3	-	38	-	3	918
ohne Angabe der Fachrichtung											
107	142	105	112	108	13	3	-	727	51	67	919
46	47	71	53	47	4	-	-	404	19	42	920
153	189	176	165	155	17	3	-	1 131	70	109	921
-	-	-	-	4	27	24	-	45	3	8	922
-	4	11	7	16	33	40	-	126	9	9	923
-	4	11	7	20	60	64	-	171	12	17	924
107	142	105	112	112	40	27	-	772	54	75	925
46	51	82	60	63	37	40	-	530	28	51	926
153	193	187	172	175	77	67	-	1 302	82	126	927
einschl. Lehramt an Sonder- und Hilfsschulen											
478	526	311	675	825	81	26	-	3 930	194	278	928
286	276	210	171	160	25	4	-	2 794	194	200	929
764	802	521	846	985	106	30	-	6 724	388	478	930
3	3	3	18	109	357	461	-	866	24	76	931
69	58	43	45	124	173	230	1	984	76	71	932
72	61	46	63	233	530	691	1	1 850	100	147	933
481	529	314	693	934	438	487	-	4 796	218	354	934
355	334	253	216	284	198	234	1	3 778	270	271	935
836	863	567	909	1 218	636	721	1	8 574	488	625	936
Rechtswissenschaft											
217	259	441	439	234	83	86	-	2 365	195	309	937
6	8	17	3	3	1	1	-	97	6	3	938
223	267	458	442	237	84	87	-	2 462	201	312	939
2	3	10	11	17	61	178	-	282	17	37	940
3	5	12	-	2	4	2	-	45	8	5	941
5	8	22	11	19	65	180	2	327	25	42	942
219	262	451	450	251	144	264	2	2 647	212	346	943
9	13	29	3	5	5	3	-	142	14	8	944
228	275	480	453	256	149	267	2	2 789	226	354	945
Betriebswirtschaftslehre, kaufmännische, Handels-, Bank- und Versicherungsfächer											
80	84	91	120	89	29	12	-	683	90	109	946
15	15	11	7	5	3	-	-	77	6	8	947
95	99	102	127	94	32	12	-	760	96	117	948
1	1	7	4	19	35	29	-	105	11	20	949
2	6	9	4	10	4	1	-	60	8	4	950
3	7	16	8	29	39	30	-	165	19	24	951
81	85	98	124	108	64	41	-	788	101	129	952
17	21	20	11	15	7	1	-	137	14	12	953
98	106	118	135	123	71	42	-	925	115	141	954
Wirtschafts- und Betriebstechnik											
24	29	43	50	22	7	3	-	256	34	48	955
1	3	4	3	2	-	-	-	25	4	1	956
25	32	47	53	24	7	3	-	281	38	49	957
-	-	-	-	6	10	5	-	33	1	2	958
1	-	2	-	2	-	-	-	13	2	1	959
1	-	2	-	8	10	5	-	46	3	3	960
24	29	43	50	28	17	8	-	289	35	50	961
2	3	6	3	4	-	-	-	38	6	2	962
26	32	49	53	32	17	8	-	327	41	52	963

23. Die Personen mit abgeschlossener Ausbildung an einer Berufsfach- bzw. und Beteiligung am Erwerbsleben

Lfd. Nr.	Beteiligung am Erwerbsleben	Geschlecht (für Frauen auch verheiratet)	Personen mit abgeschlossener Ausbildung insgesamt	stand				
				unter 20	20 bis unter 25	25 bis unter 30	30 bis unter 35	35 bis unter 40
				1	2	3	4	5
b) Absolventen von Fachrichtung: Soziologie,								
964	Erwerbspersonen	männlich	39	-	1	3	8	7
965		weiblich	7	-	-	-	1	-
966		insgesamt	46	-	1	3	9	7
967	Nichterwerbspersonen	männlich	-	-	-	-	-	-
968		weiblich	7	-	-	1	1	-
969		insgesamt	7	-	-	1	1	-
970	Zusammen	männlich	39	-	1	3	8	7
971		weiblich	14	-	-	1	2	-
972		insgesamt	53	-	1	4	10	7
Fachrichtung:								
973	Erwerbspersonen	männlich	79	-	5	13	9	4
974		weiblich	1	-	-	-	-	1
975		insgesamt	80	-	5	13	9	5
976	Nichterwerbspersonen	männlich	20	-	-	-	1	-
977		weiblich	3	-	-	-	1	1
978		insgesamt	23	-	-	-	2	1
979	Zusammen	männlich	99	-	5	13	10	4
980		weiblich	4	-	-	-	1	2
981		insgesamt	103	-	5	13	11	6
Fachrichtung:								
982	Erwerbspersonen	männlich	2 910	-	9	156	224	389
983		weiblich	586	-	10	43	50	122
984		insgesamt	3 496	-	19	199	274	511
985	Nichterwerbspersonen	männlich	147	-	6	11	3	3
986		weiblich	205	-	1	12	25	64
987		insgesamt	352	-	7	23	28	67
988	Zusammen	männlich	3 057	-	15	167	227	392
989		weiblich	791	-	11	55	75	186
990		insgesamt	3 848	-	26	222	302	578
Fachrichtung:								
991	Erwerbspersonen	männlich	974	-	2	32	119	116
992		weiblich	152	-	2	9	25	22
993		insgesamt	1 126	-	4	41	144	138
994	Nichterwerbspersonen	männlich	42	-	2	7	1	-
995		weiblich	45	-	2	6	7	6
996		insgesamt	87	-	4	13	8	6
997	Zusammen	männlich	1 016	-	4	39	120	116
998		weiblich	197	-	4	15	32	28
999		insgesamt	1 213	-	8	54	152	144
Fachrichtung:								
1000	Erwerbspersonen	männlich	542	-	2	57	75	89
1001		weiblich	8	-	-	2	5	1
1002		insgesamt	550	-	2	59	80	90
1003	Nichterwerbspersonen	männlich	33	-	1	-	-	-
1004		weiblich	5	-	-	1	1	1
1005		insgesamt	38	-	1	1	1	1
1006	Zusammen	männlich	575	-	3	57	75	89
1007		weiblich	13	-	-	3	6	2
1008		insgesamt	588	-	3	60	81	91
Fachrichtung:								
1009	Erwerbspersonen	männlich	492	-	13	41	48	42
1010		weiblich	328	1	46	56	21	72
1011		insgesamt	820	1	59	97	69	114
1012	Nichterwerbspersonen	männlich	34	-	2	5	1	1
1013		weiblich	78	-	4	11	8	15
1014		insgesamt	112	-	6	16	9	16
1015	Zusammen	männlich	526	-	15	46	49	43
1016		weiblich	406	1	50	67	29	87
1017		insgesamt	932	1	65	113	78	130

Fachschule oder an einer Hochschule nach der Fachrichtung der Ausbildung
sowie nach Altersgruppen

davon im Alter von ... Jahren								waren nach der Religionszugehörigkeit			Lfd. Nr.
40 bis unter 45	45 bis unter 50	50 bis unter 55	55 bis unter 60	60 bis unter 65	65 bis unter 70	70 und mehr	ohne Angabe	evangelisch	röm.-kath.	Sonstige	
7	8	9	10	11	12	13	14	15	16	17	

Hochschulen

Wissenschaft von der Politik

5	6	2	3	4	-	-	-	26	7	6	964
1	2	2	-	1	-	-	-	3	1	3	965
6	8	4	3	5	-	-	-	29	8	9	966
-	-	-	-	-	-	-	-	-	-	-	967
-	-	1	1	2	-	1	-	6	-	1	968
-	-	1	1	2	-	1	-	6	-	1	969
5	6	2	3	4	-	-	-	26	7	6	970
1	2	3	1	3	-	1	-	9	1	4	971
6	8	5	4	7	-	1	-	35	8	10	972

Verkehrswesen

5	6	13	11	6	6	1	-	61	4	14	973
-	-	-	-	-	-	-	-	1	-	-	974
5	6	13	11	6	6	1	-	62	4	14	975
1	1	-	-	1	7	9	-	17	1	2	976
-	-	-	1	-	-	-	-	3	-	-	977
1	1	-	1	1	7	9	-	20	1	2	978
6	7	13	11	7	13	10	-	78	5	16	979
-	-	-	1	-	-	-	-	4	-	-	980
6	7	13	12	7	13	10	-	82	5	16	981

Allgemeine Medizin

509	442	499	203	226	169	84	-	2 329	308	273	982
90	97	83	35	35	18	3	-	483	63	40	983
599	539	582	238	261	187	87	-	2 812	371	313	984
4	-	6	1	5	31	77	-	106	20	21	985
29	29	16	3	12	7	7	-	165	26	14	986
33	29	22	4	17	38	84	-	271	46	35	987
513	442	505	204	231	200	161	-	2 435	328	294	988
119	126	99	38	47	25	10	-	648	89	54	989
632	568	604	242	278	225	171	-	3 083	417	348	990

Zahnmedizin

61	143	180	95	142	60	24	-	796	64	114	991
18	27	27	8	9	5	-	-	127	9	16	992
79	170	207	103	151	65	24	-	923	73	130	993
-	1	-	-	5	7	19	-	36	1	5	994
1	6	8	2	3	1	3	-	41	3	1	995
1	7	8	2	8	8	22	-	77	4	6	996
61	144	180	95	147	67	43	-	832	65	119	997
19	33	35	10	12	6	3	-	168	12	17	998
80	177	215	105	159	73	46	-	1 000	77	136	999

Tiermedizin

49	55	80	37	38	31	29	-	464	26	52	1000
-	-	-	-	-	-	-	-	7	1	-	1001
49	55	80	37	38	31	29	-	471	27	52	1002
-	-	2	-	2	7	21	-	28	-	5	1003
-	-	1	-	1	-	-	-	5	-	-	1004
-	-	3	-	3	7	21	-	33	-	5	1005
49	55	82	37	40	38	50	-	492	26	57	1006
-	-	1	-	1	-	-	-	12	1	-	1007
49	55	83	37	41	38	50	-	504	27	57	1008

Pharmazie

31	67	91	58	49	30	22	-	403	40	49	1009
33	18	55	15	7	4	-	-	292	20	16	1010
64	85	146	73	56	34	22	-	695	60	65	1011
-	-	1	1	1	4	18	-	27	3	4	1012
11	7	7	5	7	2	1	-	66	3	9	1013
11	7	8	6	8	6	19	-	93	6	13	1014
31	67	92	59	50	34	40	-	430	43	53	1015
44	25	62	20	14	6	1	-	358	23	25	1016
75	92	154	79	64	40	41	-	788	66	78	1017

23. Die Personen mit abgeschlossener Ausbildung an einer Berufsfach- bzw. und Beteiligung am Erwerbsleben

Lfd. Nr.	Beteiligung am Erwerbsleben	Geschlecht (für Frauen- auch- verheiratet)	Personen mit abgeschlossener Ausbildung insgesamt	standen				
				unter 20	20 bis unter 25	25 bis unter 30	30 bis unter 35	35 bis unter 40
				1	2	3	4	5
b) Absolventen von								
Fachrichtung:								
1018	Erwerbspersonen	männlich	308	-	5	22	43	70
1019		weiblich	113	-	19	17	25	16
1020		insgesamt	421	-	24	39	68	86
1021	Nichterwerbspersonen	männlich	60	-	-	4	-	-
1022		weiblich	120	-	-	18	18	28
1023		insgesamt	180	-	-	22	18	28
1024	Zusammen	männlich	368	-	5	26	43	70
1025		weiblich	233	-	19	35	43	44
1026		insgesamt	601	-	24	61	86	114
Fachrichtung:								
1027	Erwerbspersonen	männlich	37	-	-	2	4	10
1028		weiblich	9	-	1	-	3	1
1029		insgesamt	46	-	1	2	7	11
1030	Nichterwerbspersonen	männlich	3	-	-	-	-	-
1031		weiblich	9	-	1	-	2	1
1032		insgesamt	12	-	1	-	2	1
1033	Zusammen	männlich	40	-	-	2	4	10
1034		weiblich	18	-	2	-	5	2
1035		insgesamt	58	-	2	2	9	12
Fachrichtung: Klassische								
1036	Erwerbspersonen	männlich	65	-	-	14	15	12
1037		weiblich	9	-	-	2	4	1
1038		insgesamt	74	-	-	16	19	13
1039	Nichterwerbspersonen	männlich	15	-	-	-	1	-
1040		weiblich	3	-	-	-	-	1
1041		insgesamt	18	-	-	-	1	1
1042	Zusammen	männlich	80	-	-	14	16	12
1043		weiblich	12	-	-	2	4	2
1044		insgesamt	92	-	-	16	20	14
Fachrichtung:								
1045	Erwerbspersonen	männlich	120	-	2	10	32	12
1046		weiblich	52	-	2	9	12	9
1047		insgesamt	172	-	4	19	44	21
1048	Nichterwerbspersonen	männlich	21	-	1	-	-	-
1049		weiblich	34	-	3	4	6	3
1050		insgesamt	55	-	4	4	6	3
1051	Zusammen	männlich	141	-	3	10	32	12
1052		weiblich	86	-	5	13	18	12
1053		insgesamt	227	-	8	23	50	24
Fachrichtung:								
1054	Erwerbspersonen	männlich	59	-	1	4	9	19
1055		weiblich	51	1	10	4	8	9
1056		insgesamt	110	1	11	8	17	28
1057	Nichterwerbspersonen	männlich	3	-	-	-	-	1
1058		weiblich	25	-	3	1	5	4
1059		insgesamt	28	-	3	1	5	5
1060	Zusammen	männlich	62	-	1	4	9	20
1061		weiblich	76	1	13	5	13	13
1062		insgesamt	138	1	14	9	22	33
Fachrichtung:								
1063	Erwerbspersonen	männlich	15	-	1	-	1	4
1064		weiblich	12	-	1	1	3	3
1065		insgesamt	27	-	2	1	4	7
1066	Nichterwerbspersonen	männlich	9	-	-	1	-	-
1067		weiblich	18	-	2	4	1	-
1068		insgesamt	27	-	2	5	1	-
1069	Zusammen	männlich	24	-	1	1	1	4
1070		weiblich	30	-	3	5	4	3
1071		insgesamt	54	-	4	6	5	7

Fachschule oder an einer Hochschule nach der Fachrichtung der Ausbildung
sowie nach Altersgruppen

davon im Alter von ... Jahren								waren nach der Religionszugehörigkeit			Lfd. Nr.
40 bis unter 45	45 bis unter 50	50 bis unter 55	55 bis unter 60	60 bis unter 65	65 bis unter 70	70 und mehr.	ohne Angabe	evangelisch	röm.-kath.	Sonstige	
7	8	9	10	11	12	13	14	15	16	17	
Hochschulen											
Philosophie, Pädagogik											
38	36	31	29	24	7	3	-	254	24	30	1018
13	7	7	4	4	-	1	-	100	6	7	1019
51	43	38	33	28	7	4	-	354	30	37	1020
-	-	-	1	3	19	33	-	53	1	6	1021
8	6	12	3	9	9	9	-	98	13	9	1022
8	6	12	4	12	28	42	-	151	14	15	1023
38	36	31	30	27	26	36	-	307	25	36	1024
21	13	19	7	13	9	10	-	198	19	16	1025
59	49	50	37	40	35	46	-	505	44	52	1026
Psychologie, Psychotherapie											
5	3	3	7	2	1	-	-	32	1	4	1027
2	1	1	-	-	-	-	-	8	-	1	1028
7	4	4	7	2	1	-	-	40	1	5	1029
-	-	-	-	-	3	-	-	2	-	1	1030
-	-	1	2	-	1	1	-	8	1	-	1031
-	-	1	2	-	4	1	-	10	1	1	1032
5	3	3	7	2	4	-	-	34	1	5	1033
2	1	2	2	-	1	1	-	16	1	1	1034
7	4	5	9	2	5	1	-	50	2	6	1035
Philologie (Latein, Griechisch)											
4	8	6	3	2	1	-	-	56	2	7	1036
-	-	1	-	1	-	-	-	8	1	-	1037
4	8	7	3	3	1	-	-	64	3	7	1038
-	-	-	-	1	4	9	-	14	1	-	1039
-	-	1	-	-	1	-	-	2	-	1	1040
-	-	1	-	1	5	9	-	16	1	1	1041
4	8	6	3	3	5	9	-	70	3	7	1042
-	-	2	-	1	1	-	-	10	1	1	1043
4	8	8	3	4	6	9	-	80	4	8	1044
Germanistik											
6	16	20	10	8	1	3	-	104	5	11	1045
5	5	4	4	1	-	1	-	45	2	5	1046
11	21	24	14	9	1	4	-	149	7	16	1047
1	-	2	-	1	9	7	-	18	2	1	1048
3	2	3	2	3	3	2	-	31	1	2	1049
4	2	5	2	4	12	9	-	49	3	3	1050
7	16	22	10	9	10	10	-	122	7	12	1051
8	7	7	6	4	3	3	-	76	3	7	1052
15	23	29	16	13	13	13	-	198	10	19	1053
Anglistik, Amerikanistik											
3	5	9	7	1	1	-	-	48	4	7	1054
6	4	3	4	1	1	-	-	42	5	4	1055
9	9	12	11	2	2	-	-	90	9	11	1056
-	-	1	-	-	-	1	-	3	-	-	1057
2	2	4	1	-	2	1	-	22	-	3	1058
2	2	5	1	-	2	2	-	25	-	3	1059
3	5	10	7	1	1	1	-	51	4	7	1060
8	6	7	5	1	3	1	-	64	5	7	1061
11	11	17	12	2	4	2	-	115	9	14	1062
Romanistik											
1	2	4	-	2	-	-	-	12	2	1	1063
1	-	-	2	-	1	-	-	8	2	2	1064
2	2	4	2	2	1	-	-	20	4	3	1065
-	-	-	-	1	4	3	-	8	1	-	1066
-	-	3	2	1	2	3	-	13	2	3	1067
-	-	3	2	2	6	6	-	21	3	3	1068
1	2	4	-	3	4	3	-	20	3	1	1069
1	-	3	4	1	3	3	-	21	4	5	1070
2	2	7	4	4	7	6	-	41	7	6	1071

23. Die Personen mit abgeschlossener Ausbildung an einer Berufsfach- bzw. und Beteiligung am Erwerbsleben

Lfd. Nr.	Beteiligung am Erwerbsleben	Geschlecht (für Frauen auch verheiratet)	Personen mit abgeschlossener Ausbildung insgesamt	standen				
				unter 20	20 bis unter 25	25 bis unter 30	30 bis unter 35	35 bis unter 40
				1	2	3	4	5
b) Absolventen von								
Fachrichtung:								
1072	Erwerbspersonen	männlich	4	-	-	1	1	2
1073		weiblich	2	-	-	1	-	1
1074		insgesamt	6	-	-	2	1	3
1075	Nichterwerbspersonen	männlich	-	-	-	-	-	-
1076		weiblich	2	-	-	-	2	-
1077		insgesamt	2	-	-	-	2	-
1078	Zusammen	männlich	4	-	-	1	1	2
1079		weiblich	4	-	-	1	2	1
1080		insgesamt	8	-	-	2	3	3
Fachrichtung: Philologie								
1081	Erwerbspersonen	männlich	41	-	-	4	6	7
1082		weiblich	15	-	1	1	3	2
1083		insgesamt	56	-	1	5	9	9
1084	Nichterwerbspersonen	männlich	5	-	-	-	-	1
1085		weiblich	9	-	1	-	2	1
1086		insgesamt	14	-	1	-	2	2
1087	Zusammen	männlich	46	-	-	4	6	8
1088		weiblich	24	-	2	1	5	3
1089		insgesamt	70	-	2	5	11	11
Fachrichtung: Philologie außereuropäischer Sprachen,								
1090	Erwerbspersonen	männlich	46	-	1	5	8	6
1091		weiblich	32	-	6	13	2	1
1092		insgesamt	78	-	7	18	10	7
1093	Nichterwerbspersonen	männlich	15	-	-	1	1	-
1094		weiblich	24	-	2	2	4	1
1095		insgesamt	39	-	2	3	5	1
1096	Zusammen	männlich	61	-	1	6	9	6
1097		weiblich	56	-	8	15	6	2
1098		insgesamt	117	-	9	21	15	8
Fachrichtung: Philologie								
1099	Erwerbspersonen	männlich	500	-	1	50	68	55
1100		weiblich	207	-	6	24	27	22
1101		insgesamt	707	-	7	74	95	77
1102	Nichterwerbspersonen	männlich	146	-	1	5	2	-
1103		weiblich	122	-	1	10	11	11
1104		insgesamt	268	-	2	15	13	11
1105	Zusammen	männlich	646	-	2	55	70	55
1106		weiblich	329	-	7	34	38	33
1107		insgesamt	975	-	9	89	108	88
Fachrichtung: Zeitungswissenschaft,								
1108	Erwerbspersonen	männlich	11	-	-	1	2	-
1109		weiblich	3	-	-	1	-	-
1110		insgesamt	14	-	-	2	2	-
1111	Nichterwerbspersonen	männlich	1	-	-	-	-	-
1112		weiblich	-	-	-	-	-	-
1113		insgesamt	1	-	-	-	-	-
1114	Zusammen	männlich	12	-	-	1	2	-
1115		weiblich	3	-	-	1	-	-
1116		insgesamt	15	-	-	2	2	-
Fachrichtung:								
1117	Erwerbspersonen	männlich	11	-	2	-	-	2
1118		weiblich	35	-	6	11	1	5
1119		insgesamt	46	-	8	11	1	7
1120	Nichterwerbspersonen	männlich	5	-	-	-	-	-
1121		weiblich	26	-	3	7	5	2
1122		insgesamt	31	-	3	7	5	2
1123	Zusammen	männlich	16	-	2	-	-	2
1124		weiblich	61	-	9	18	6	7
1125		insgesamt	77	-	11	18	6	9

Fachschule oder an einer Hochschule nach der Fachrichtung der Ausbildung
sowie nach Altersgruppen

davon im Alter von ... Jahren								waren nach der Religionszugehörigkeit			Lfd. Nr.
40 bis unter 45	45 bis unter 50	50 bis unter 55	55 bis unter 60	60 bis unter 65	65 bis unter 70	70 und mehr	ohne Angabe	evangelisch	röm.-kath.	Sonstige	
7	8	9	10	11	12	13	14	15	16	17	
Hochschulen											
Slavistik											
-	-	-	-	-	-	-	-	4	-	-	1072
-	-	-	-	-	-	-	-	2	-	-	1073
-	-	-	-	-	-	-	-	6	-	-	1074
-	-	-	-	-	-	-	-	-	-	-	1075
-	-	-	-	-	-	-	-	2	-	-	1076
-	-	-	-	-	-	-	-	2	-	-	1077
-	-	-	-	-	-	-	-	4	-	-	1078
-	-	-	-	-	-	-	-	4	-	-	1079
-	-	-	-	-	-	-	-	8	-	-	1080
anderer europäischer Sprachen											
4	3	5	7	2	2	1	-	32	5	4	1081
-	3	3	2	-	-	-	-	14	1	-	1082
4	6	8	9	2	2	1	-	46	6	4	1083
-	-	-	-	1	2	1	-	4	1	-	1084
-	-	2	2	-	1	-	-	7	1	-	1085
-	-	2	2	1	3	1	-	11	2	1	1086
4	3	5	7	3	4	2	-	36	6	4	1087
-	3	5	4	-	1	-	-	21	2	1	1088
4	6	10	11	3	5	2	-	57	8	5	1089
vergleichende Sprachwissenschaft, Religionswissenschaft											
3	3	9	5	5	1	-	-	34	6	6	1090
3	2	1	2	2	-	-	-	29	3	-	1091
6	5	10	7	7	1	-	-	63	9	6	1092
-	-	-	-	1	3	9	-	14	-	1	1093
1	1	2	1	1	3	6	-	18	5	1	1094
1	1	2	1	2	6	15	-	32	5	2	1095
3	3	9	5	6	4	9	-	48	6	7	1096
4	3	3	3	3	3	6	-	47	8	1	1097
7	6	12	8	9	7	15	-	95	14	8	1098
ohne nähere Angabe											
53	50	104	56	40	15	8	-	431	28	41	1099
21	40	28	21	13	5	-	-	182	13	12	1100
74	90	132	77	53	20	8	-	613	41	53	1101
-	-	1	3	4	40	90	-	132	5	9	1102
12	5	20	6	13	13	20	-	103	7	12	1103
12	5	21	9	17	53	110	-	235	12	21	1104
53	50	105	59	44	55	98	-	563	33	50	1105
33	45	48	27	26	18	20	-	285	20	24	1106
86	95	153	86	70	73	118	-	848	53	74	1107
Journalismus, Bildjournalismus											
-	4	1	3	-	-	-	-	7	-	4	1108
-	-	1	-	1	-	-	-	2	1	-	1109
-	4	2	3	1	-	-	-	9	1	4	1110
-	-	-	1	-	-	-	-	-	1	-	1111
-	-	-	-	-	-	-	-	-	-	-	1112
-	-	-	1	-	-	-	-	-	1	-	1113
-	4	1	4	-	-	-	-	7	1	4	1114
-	-	1	-	1	-	-	-	2	1	-	1115
-	4	2	4	1	-	-	-	9	2	4	1116
Dolmetscher, Übersetzer											
2	-	2	2	-	-	1	-	6	4	1	1117
4	2	3	1	1	-	1	-	34	1	-	1118
6	2	5	3	1	-	2	-	40	5	1	1119
-	-	-	-	1	3	1	-	5	-	-	1120
2	2	-	1	1	-	3	-	21	3	2	1121
2	2	-	1	2	3	4	-	26	3	2	1122
2	-	2	2	1	3	2	-	11	4	1	1123
6	4	3	2	2	-	4	-	55	4	2	1124
8	4	5	4	3	3	6	-	66	8	3	1125

23. Die Personen mit abgeschlossener Ausbildung an einer Berufsfach- bzw. und Beteiligung am Erwerbsleben

Lfd. Nr.	Beteiligung am Erwerbsleben	Geschlecht (für Frauen auch verheiratet)	Personen mit abgeschlossener Ausbildung insgesamt	standen				
				unter 20	20 bis unter 25	25 bis unter 30	30 bis unter 35	35 bis unter 40
				1	2	3	4	5
				b) Absolventen von				
				Fachrichtung: Geschichtswissenschaft (Alte, mittlere, neue, osteuropäische,				
1126	Erwerbspersonen	männlich	151	-	-	8	18	27
1127		weiblich	18	-	-	3	1	5
1128		insgesamt	169	-	-	11	19	32
1129	Nichterwerbspersonen	männlich	21	-	-	2	1	1
1130		weiblich	26	-	1	3	1	4
1131		insgesamt	47	-	1	5	2	5
1132	Zusammen	männlich	172	-	-	10	19	28
1133		weiblich	44	-	1	6	2	9
1134		insgesamt	216	-	1	16	21	37
				Fachrichtung: Bibliotheks-				
1135	Erwerbspersonen	männlich	13	-	-	-	2	2
1136		weiblich	20	-	2	2	2	5
1137		insgesamt	33	-	2	2	4	7
1138	Nichterwerbspersonen	männlich	-	-	-	-	-	-
1139		weiblich	6	-	1	-	2	-
1140		insgesamt	6	-	1	-	2	-
1141	Zusammen	männlich	13	-	-	-	2	2
1142		weiblich	26	-	3	2	4	5
1143		insgesamt	39	-	3	2	6	7
				Fachrichtung:				
1144	Erwerbspersonen	männlich	2	-	-	-	1	-
1145		weiblich	-	-	-	-	-	-
1146		insgesamt	2	-	-	-	1	-
1147	Nichterwerbspersonen	männlich	1	-	-	-	-	-
1148		weiblich	-	-	-	-	-	-
1149		insgesamt	1	-	-	-	-	-
1150	Zusammen	männlich	3	-	-	-	1	-
1151		weiblich	-	-	-	-	-	-
1152		insgesamt	3	-	-	-	1	-
				Fachrichtung:				
1153	Erwerbspersonen	männlich	3	-	-	-	-	-
1154		weiblich	1	-	-	-	-	-
1155		insgesamt	4	-	-	-	-	-
1156	Nichterwerbspersonen	männlich	3	-	-	-	-	-
1157		weiblich	-	-	-	-	-	-
1158		insgesamt	3	-	-	-	-	-
1159	Zusammen	männlich	6	-	-	-	-	-
1160		weiblich	1	-	-	-	-	-
1161		insgesamt	7	-	-	-	-	-
				Fachrichtung:				
1162	Erwerbspersonen	männlich	3	-	-	-	1	1
1163		weiblich	4	-	-	1	2	-
1164		insgesamt	7	-	-	1	3	1
1165	Nichterwerbspersonen	männlich	-	-	-	-	-	-
1166		weiblich	1	-	-	-	1	-
1167		insgesamt	1	-	-	-	1	-
1168	Zusammen	männlich	3	-	-	-	1	1
1169		weiblich	5	-	-	1	3	-
1170		insgesamt	8	-	-	1	4	1
				Fachrichtung:				
1171	Erwerbspersonen	männlich	8	-	-	-	-	1
1172		weiblich	2	-	-	-	-	-
1173		insgesamt	10	-	-	-	-	1
1174	Nichterwerbspersonen	männlich	-	-	-	-	-	-
1175		weiblich	2	-	-	-	1	-
1176		insgesamt	2	-	-	-	1	-
1177	Zusammen	männlich	8	-	-	-	-	1
1178		weiblich	4	-	-	-	1	-
1179		insgesamt	12	-	-	-	1	1

Fachschule oder an einer Hochschule nach der Fachrichtung der Ausbildung
sowie nach Altersgruppen

davon im Alter von ... Jahren								waren nach der Religionszugehörigkeit			Lfd. Nr.
40 bis unter 45	45 bis unter 50	50 bis unter 55	55 bis unter 60	60 bis unter 65	65 bis unter 70	70 und mehr	ohne Angabe	evangelisch	röm.-kath.	Sonstige	
7	8	9	10	11	12	13	14	15	16	17	

Hochschulen
äußereuropäische Geschichte, Byzantinistik, historische Hilfswissenschaften, Vorgeschichte)

17	17	30	14	16	4	-	-	129	9	13	1126
3	1	2	3	-	-	-	-	17	1	-	1127
20	18	32	17	16	4	-	-	146	10	13	1128
-	-	-	-	2	10	5	-	15	5	1	1129
3	3	3	1	3	3	1	-	20	4	2	1130
3	3	3	1	5	13	6	-	35	9	3	1131
17	17	30	14	18	14	5	-	144	14	14	1132
6	4	5	4	3	3	1	-	37	5	2	1133
23	21	35	18	21	17	6	-	181	19	16	1134

und Büchereiwesen

2	3	1	3	-	-	-	-	7	2	4	1135
2	2	4	1	-	-	-	-	16	1	3	1136
4	5	5	4	-	-	-	-	23	3	7	1137
-	-	-	-	-	-	-	-	-	-	-	1138
-	-	2	-	-	1	-	-	5	1	-	1139
-	-	2	-	-	1	-	-	5	1	-	1140
2	3	1	3	-	-	-	-	7	2	4	1141
2	2	6	1	-	1	-	-	21	2	3	1142
4	5	7	4	-	1	-	-	28	4	7	1143

Archivwesen

-	-	-	-	1	-	-	-	2	-	-	1144
-	-	-	-	1	-	-	-	2	-	-	1145
-	-	-	-	-	-	-	-	-	-	-	1146
-	-	-	-	-	-	1	-	1	-	-	1147
-	-	-	-	-	-	-	-	-	-	-	1148
-	-	-	-	-	-	1	-	1	-	-	1149
-	-	-	-	1	-	1	-	3	-	-	1150
-	-	-	-	-	-	-	-	-	-	-	1151
-	-	-	-	1	-	1	-	3	-	-	1152

Klassische Archäologie

-	2	-	-	1	-	-	-	1	-	2	1153
-	1	-	-	-	-	-	-	1	-	-	1154
-	3	-	-	1	-	-	-	2	-	2	1155
-	-	-	-	1	1	1	-	3	-	-	1156
-	-	-	-	-	-	-	-	-	-	-	1157
-	-	-	-	1	1	1	-	3	-	-	1158
-	2	-	-	2	1	1	-	4	-	2	1159
-	1	-	-	-	1	-	-	1	-	-	1160
-	3	-	-	2	1	1	-	5	-	2	1161

Kunst- und Baugeschichte

1	-	-	-	-	-	-	-	3	-	-	1162
-	-	1	-	-	-	-	-	4	-	-	1163
1	-	1	-	-	-	-	-	7	-	-	1164
-	-	-	-	-	-	-	-	-	-	-	1165
-	-	-	-	-	-	-	-	1	-	-	1166
-	-	-	-	-	-	-	-	1	-	-	1167
1	-	-	-	-	-	-	-	3	-	-	1168
-	-	1	-	-	-	-	-	5	-	-	1169
1	-	1	-	-	-	-	-	8	-	-	1170

Volkkunde, Völkerkunde

1	1	2	2	-	1	-	-	5	-	3	1171
1	-	1	-	-	-	-	-	1	1	-	1172
2	1	3	2	-	1	-	-	6	1	3	1173
-	-	-	-	-	-	-	-	-	-	-	1174
1	-	-	-	-	-	-	-	2	-	-	1175
1	-	-	-	-	-	-	-	2	-	-	1176
1	1	2	2	-	1	-	-	5	-	3	1177
2	-	1	-	-	-	-	-	3	1	-	1178
3	1	3	2	-	1	-	-	8	1	3	1179

23. Die Personen mit abgeschlossener Ausbildung an einer Berufsfach- bzw. und Beteiligung am Erwerbsleben

Lfd. Nr.	Beteiligung am Erwerbsleben	Geschlecht (für Frauen. auch verheiratet)	Personen mit abgeschlos- sener Ausbildung insgesamt	Absolventen von				
				unter 20	20 bis unter 25	25 bis unter 30	30 bis unter 35	35 bis unter 40
b) Absolventen von								
Fachrichtung:								
1180	Erwerbspersonen	männlich	70	-	1	4	4	7
1181		weiblich	98	-	1	4	6	27
1182		insgesamt	168	-	2	8	10	34
1183	Nichterwerbspersonen	männlich	15	-	-	-	-	-
1184		weiblich	80	-	-	1	2	27
1185		insgesamt	95	-	-	1	2	27
1186	Zusammen	männlich	85	-	1	4	4	7
1187		weiblich	178	-	1	5	8	54
1188		insgesamt	263	-	2	9	12	61
Fachrichtung: Ohne Angabe								
1189	Erwerbspersonen	männlich	2	-	-	-	1	-
1190		weiblich	1	-	-	-	-	-
1191		insgesamt	3	-	-	-	1	-
1192	Nichterwerbspersonen	männlich	-	-	-	-	-	-
1193		weiblich	-	-	-	-	-	-
1194		insgesamt	-	-	-	-	-	-
1195	Zusammen	männlich	2	-	-	-	1	-
1196		weiblich	1	-	-	-	-	-
1197		insgesamt	3	-	-	-	1	-
Absolventen von								
Erwerbspersonen mit überwiegendem Lebensunterhalt durch:								
1198	Erwerbstätigkeit	männlich	22 247	-	347	1 918	2 816	2 866
1199		weiblich	6 261	2	842	957	774	972
1200		dar. verheiratet	2 089	-	149	352	355	434
1201		insgesamt	28 508	2	1 189	2 875	3 590	3 838
1202	Arbeitslosengeld/-hilfe	männlich	50	-	1	5	4	5
1203		weiblich	18	-	-	3	4	2
1204		dar. verheiratet	7	-	-	3	3	1
1205		insgesamt	68	-	1	8	8	7
1206	Rente u. dgl.	männlich	444	-	-	14	7	6
1207		weiblich	95	-	1	2	-	3
1208		dar. verheiratet	3	-	-	-	-	-
1209		insgesamt	539	-	1	16	7	9
1210	Angehörige	männlich	31	-	5	9	5	3
1211		weiblich	263	-	6	22	27	58
1212		dar. verheiratet	245	-	3	20	24	56
1213		insgesamt	294	-	11	31	32	61
1214	Zusammen	männlich	22 772	-	353	1 946	2 832	2 880
1215		weiblich	6 637	2	849	984	805	1 035
1216		dar. verheiratet	2 344	-	152	375	382	491
1217		insgesamt	29 409	2	1 202	2 930	3 637	3 915
Nichterwerbspersonen mit überwiegendem Lebensunterhalt durch:								
1218	Rente u. dgl.	männlich	2 847	-	11	69	25	10
1219		weiblich	899	-	5	8	7	13
1220		dar. verheiratet	52	-	1	1	1	4
1221		insgesamt	3 746	-	16	77	32	23
1222	Angehörige	männlich	215	-	39	125	24	7
1223		weiblich	2 040	-	64	233	346	459
1224		dar. verheiratet	1 987	-	45	216	344	458
1225		insgesamt	2 255	-	103	358	370	466
1226	Zusammen	männlich	3 062	-	50	194	49	17
1227		weiblich	2 939	-	69	241	353	472
1228		dar. verheiratet	2 039	-	46	217	345	462
1229		insgesamt	6 001	-	119	435	402	489
1230	Insgesamt	männlich	25 834	-	403	2 140	2 881	2 897
1231		weiblich	9 576	2	918	1 225	1 158	1 507
1232		dar. verheiratet	4 383	-	198	592	727	953
1233		insgesamt	35 410	2	1 321	3 365	4 039	4 404

Fachschule oder an einer Hochschule nach der Fachrichtung der Ausbildung
sowie nach Altersgruppen

davon im Alter von ... Jahren								waren nach der Religionszugehörigkeit			Lfd. Nr.
40 bis unter 45	45 bis unter 50	50 bis unter 55	55 bis unter 60	60 bis unter 65	65 bis unter 70	70 und mehr	ohne Angabe	evangelisch	röm.-kath.	Sonstige	
7	8	9	10	11	12	13	14	15	16	17	
Hochschulen											
Leibesübungen											
14	10	11	8	8	3	-	-	56	1	13	1180
22	10	22	5	1	-	-	-	81	7	10	1181
36	20	33	13	9	3	-	-	137	8	23	1182
1	-	-	1	-	6	7	-	14	-	1	1183
18	14	8	6	-	2	2	-	69	1	10	1184
19	14	8	7	-	8	9	-	83	1	11	1185
15	10	11	9	8	9	7	-	70	1	14	1186
40	24	30	11	1	2	2	-	150	8	20	1187
55	34	41	20	9	11	9	-	220	9	34	1188
und Fachrichtung nicht erkennbar											
-	-	1	-	-	-	-	-	2	-	-	1189
-	1	-	-	-	-	-	-	1	-	-	1190
-	1	1	-	-	-	-	-	3	-	-	1191
-	-	-	-	-	-	-	-	-	-	-	1192
-	-	-	-	-	-	-	-	-	-	-	1193
-	-	-	-	-	-	-	-	-	-	-	1194
-	-	1	-	-	-	-	-	2	-	-	1195
-	1	-	-	-	-	-	-	1	-	-	1196
-	1	1	-	-	-	-	-	3	-	-	1197
Hochschulen insgesamt											
2 275	2 678	3 225	2 846	2 429	542	305	-	18 445	1 713	2 089	1198
630	614	669	415	323	57	6	-	5 424	401	436	1199
241	201	195	88	58	15	1	-	1 783	161	145	1200
2 905	3 292	3 894	3 261	2 752	599	311	-	23 869	2 114	2 525	1201
5	4	4	11	11	-	-	-	39	5	6	1202
3	-	4	2	-	-	-	-	16	1	1	1203
-	-	-	-	-	-	-	-	7	-	-	1204
8	4	8	13	11	-	-	-	55	6	7	1205
9	9	11	21	55	175	137	-	357	25	62	1206
5	10	19	7	16	21	11	-	85	6	4	1207
-	-	1	1	1	-	-	-	3	-	-	1208
14	19	30	28	71	196	148	-	442	31	66	1209
-	3	-	5	-	1	-	-	20	3	8	1210
47	31	33	18	13	6	2	-	227	17	19	1211
44	29	33	18	12	6	-	-	211	17	17	1212
47	34	33	23	13	7	2	-	247	20	27	1213
2 289	2 694	3 240	2 883	2 495	718	442	-	18 861	1 746	2 165	1214
685	655	725	442	352	84	19	-	5 752	425	460	1215
285	230	229	107	71	21	1	-	2 004	178	162	1216
2 974	3 349	3 965	3 325	2 847	802	461	-	24 613	2 171	2 625	1217
13	14	43	85	262	885	1 427	3	2 438	126	283	1218
9	24	44	51	133	246	358	1	788	51	60	1219
1	3	4	6	11	14	6	-	44	4	4	1220
22	38	87	136	395	1 131	1 785	4	3 226	177	343	1221
1	3	1	1	-	4	10	-	169	18	28	1222
203	168	196	90	118	98	65	-	1 714	163	163	1223
200	164	194	89	117	95	65	-	1 668	158	161	1224
204	171	197	91	118	102	75	-	1 883	181	191	1225
14	17	44	86	262	889	1 437	3	2 607	144	311	1226
212	192	240	141	251	344	423	1	2 502	214	223	1227
201	167	198	95	128	109	71	-	1 712	162	165	1228
226	209	284	227	513	1 233	1 860	4	5 109	358	534	1229
2 303	2 711	3 284	2 969	2 757	1 607	1 879	3	21 468	1 890	2 476	1230
897	847	965	583	603	428	442	1	8 254	639	683	1231
486	397	427	202	199	130	72	-	3 716	340	327	1232
3 200	3 558	4 249	3 552	3 360	2 035	2 321	4	29 722	2 529	3 159	1233

Lfd. Nr.	Anstaltsart	Ge- schlecht	Anstalts- bevölkerung ¹⁾			
			insgesamt	insgesamt	davon Erwerbs- davon mit Lebens	
					insgesamt	Erwerbs- tätigkeit oder Arbeitslosen- geld/-hilfe
1	2	3	4			
1	Anstalten für Unterricht, Bildung und Erziehung für Kinder und Jugendliche	männl.	2 449	2 350	192	33
2		weibl.	1 744	1 243	255	7
3		insg.	4 193	3 593	447	40
4	Waisenhäuser	männl.	175	174	-	-
5		weibl.	215	132	-	-
6		insg.	390	306	-	-
7	Anstalten für Berufsbildung und Erwachsenenförderung	männl.	389	358	50	1
8		weibl.	821	657	2	2
9		insg.	1 210	1 015	52	3
10	Kinderdörfer	männl.	-	-	-	-
11		weibl.	-	-	-	-
12		insg.	-	-	-	-
13	Erholungsheime, Urlaubsheime	männl.	904	814	4	1
14		weibl.	2 620	665	17	8
15		insg.	3 524	1 479	21	9
16	Kranken-, Heil- und Pflegeanstalten	männl.	3 537	3 253	9	9
17		weibl.	9 623	4 185	8	7
18		insg.	13 160	7 438	17	16
19	Alters- und Invalidenheime	männl.	2 973	2 936	36	32
20		weibl.	6 751	6 018	36	32
21		insg.	9 724	8 954	72	64
22	Wohnheime- ohne Alters- und Invalidenheime-	männl.	2 362	2 286	1 476	963
23		weibl.	1 720	1 182	338	273
24		insg.	4 082	3 468	1 814	1 236
25	Arbeiterlager, firmeneigene Unterkünfte	männl.	1 439	1 287	1 281	1 277
26		weibl.	252	216	207	206
27		insg.	1 691	1 503	1 488	1 483
28	Durchgangslager für Vertriebene, deutsche und nichtdeutsche Flüchtlinge	männl.	6	-	-	-
29		weibl.	-	-	-	-
30		insg.	6	-	-	-
31	Wohnlager für Vertriebene, deutsche und nichtdeutsche Flüchtlinge	männl.	4	4	2	2
32		weibl.	6	6	1	1
33		insg.	10	10	3	3
34	Auswandererlager, Überseeheime	männl.	-	-	-	-
35		weibl.	-	-	-	-
36		insg.	-	-	-	-
37	Anstalten nur zur Unterbringung wohnungslos Eingewiesener-soweit nicht Arbeiterlager, Durchgangs- und Wohnlager für Vertriebene, deutsche und nichtdeutsche Flüchtlinge und Auswandererlager-	männl.	-	-	-	-
38		weibl.	-	-	-	-
39		insg.	-	-	-	-
40	Asyle für Obdachlose	männl.	176	167	134	129
41		weibl.	2	1	-	-
42		insg.	178	168	134	129
43	Karitative Unterkünfte (soweit nicht anderweitig zugeordnet)	männl.	8	6	4	4
44		weibl.	9	6	-	-
45		insg.	17	12	4	4
46	Anstalten für religiöse Zwecke	männl.	33	31	14	14
47		weibl.	56	26	12	12
48		insg.	89	57	26	26
49	Straf-, Besserungs- und Verwahranstalten	männl.	2 806	2 801	1 617	1 540
50		weibl.	841	736	257	257
51		insg.	3 647	3 537	1 874	1 797
52	Sonstige Massenunterkünfte	männl.	1 870	1 812	1 812	1 812
53		weibl.	8	-	-	-
54		insg.	1 878	1 812	1 812	1 812
55	Schiffe	männl.	-	-	-	-
56		weibl.	-	-	-	-
57		insg.	-	-	-	-
58	Beherbergungsbetriebe	männl.	581	172	111	109
59		weibl.	1 212	105	26	26
60		insg.	1 793	277	137	135
61	Insgesamt	männl.	19 712	18 451	6 742	5 926
62		weibl.	25 880	15 178	1 159	831
63		insg.	45 592	33 629	7 901	6 757

1) In Anstalten wohnende Einzelpersonen, die keinen eigenen Haushalt führen, ohne kasernierte Soldaten.

davon waren									Lfd. Nr.			
Insassen					Personal (Erwerbspersonen)							
gehörten zu den		Nichterwerbspersonen			insgesamt	davon mit überwiegendem Lebensunterhalt durch						
überwiegendem unterhalt durch		insgesamt	davon mit überwiegendem Lebensunterhalt durch			Erwerbs- fähigkeit oder Arbeitslosen- geld/-hilfe	Rente u. dgl.	Angehörige				
Rente u. dgl.	Angehörige		Rente u. dgl.	Angehörige	5				6	7	8	9
118	41	2 158	534	1 624	99	91	2	6	1			
135	113	988	421	567	501	494	5	2	2			
253	154	3 146	955	2 191	600	585	7	8	3			
-	-	174	159	15	1	1	-	-	4			
-	-	132	126	6	83	81	2	-	5			
-	-	306	285	21	84	82	2	-	6			
49	-	308	180	128	31	23	2	6	7			
-	-	655	158	497	164	138	6	20	8			
49	-	963	338	625	195	161	8	26	9			
-	-	-	-	-	-	-	-	-	10			
-	-	-	-	-	-	-	-	-	11			
-	-	-	-	-	-	-	-	-	12			
2	1	810	647	163	90	86	3	1	13			
9	-	648	575	73	1 955	1 893	7	55	14			
11	1	1 458	1 222	236	2 045	1 979	10	56	15			
-	-	3 244	2 907	337	284	281	2	1	16			
-	1	4 177	3 732	445	5 438	5 343	31	64	17			
-	1	7 421	6 639	782	5 722	5 624	33	65	18			
4	-	2 900	2 866	34	37	35	-	2	19			
4	-	5 982	5 765	217	733	724	8	1	20			
8	-	8 882	8 631	251	770	759	8	3	21			
181	332	810	371	439	76	71	5	-	22			
30	35	844	408	436	538	523	5	10	23			
211	367	1 654	779	875	614	594	10	10	24			
-	4	6	3	3	152	152	-	-	25			
-	1	9	1	8	36	36	-	-	26			
-	5	15	4	11	188	188	-	-	27			
-	-	-	-	-	6	6	-	-	28			
-	-	-	-	-	-	-	-	-	29			
-	-	-	-	-	6	6	-	-	30			
-	-	2	2	-	-	-	-	-	31			
-	-	5	2	3	-	-	-	-	32			
-	-	7	4	3	-	-	-	-	33			
-	-	-	-	-	-	-	-	-	34			
-	-	-	-	-	-	-	-	-	35			
-	-	-	-	-	-	-	-	-	36			
-	-	-	-	-	-	-	-	-	37			
-	-	-	-	-	-	-	-	-	38			
-	-	-	-	-	-	-	-	-	39			
5	-	33	33	-	9	8	1	-	40			
-	-	1	1	-	1	1	-	-	41			
5	-	34	34	-	10	9	1	-	42			
-	-	2	2	-	2	2	-	-	43			
-	-	6	5	1	3	3	-	-	44			
-	-	8	7	1	5	5	-	-	45			
-	-	17	4	13	2	2	-	-	46			
-	-	14	14	-	30	24	1	5	47			
-	-	31	18	13	32	26	1	5	48			
77	-	1 184	878	306	5	5	-	-	49			
-	-	479	439	40	105	104	1	-	50			
77	-	1 663	1 317	346	110	109	1	-	51			
-	-	-	-	-	58	58	-	-	52			
-	-	-	-	-	8	8	-	-	53			
-	-	-	-	-	66	66	-	-	54			
-	-	-	-	-	-	-	-	-	55			
-	-	-	-	-	-	-	-	-	56			
-	-	-	-	-	-	-	-	-	57			
-	2	61	38	23	409	397	3	9	58			
-	-	79	56	23	1 107	1 075	7	25	59			
-	2	140	94	46	1 516	1 472	10	34	60			
436	380	11 709	8 624	3 085	1 261	1 218	18	25	61			
178	150	14 019	11 703	2 316	10 702	10 447	73	182	62			
614	530	25 728	20 327	5 401	11 963	11 665	91	207	63			

24b. Die Anstaltsinsassen ¹⁾ nach zusammengefaßten Anstaltsarten, nach Altersgruppen sowie nach der Stellung zum Erwerbsleben

Alter von ... bis unter ... Jahren	Ge- schlecht	Anstalts- insassen ¹⁾ insgesamt	davon gehörten zu den						
			Erwerbspersonen			Nichterwerbspersonen			
			insgesamt	davon mit überwiegendem Lebensunterhalt durch			insgesamt	davon mit überwiegendem Lebensunterhalt durch	
				Erwerbs- tätigkeit oder Arbeitslosen- geld/-hilfe	Rente u. dgl.	Angehörige		Rente u. dgl.	Angehörige
1	2	3	4	5	6	7	8		
Anstalten für Unterricht, Bildung und Erziehung (ohne Anstalten für Berufsbildung und Erwachsenenförderung)									
unter 6	männl.	243	-	-	-	-	243	216	27
	weibl.	164	-	-	-	-	164	153	11
	insg.	407	-	-	-	-	407	369	38
6 - 15	männl.	978	12	-	7	5	966	383	583
	weibl.	434	9	-	5	4	425	247	178
	insg.	1 412	21	-	12	9	1 391	630	761
15 - 18	männl.	806	159	18	106	35	647	51	596
	weibl.	601	236	5	125	106	365	109	256
	insg.	1 407	395	23	231	141	1 012	160	852
18 - 21	männl.	421	15	9	5	1	406	29	377
	weibl.	141	8	1	4	3	133	16	117
	insg.	562	23	10	9	4	539	45	494
21 - 25	männl.	63	5	5	-	-	58	7	51
	weibl.	5	1	-	1	-	4	2	2
	insg.	68	6	5	1	-	62	9	53
25 und mehr	männl.	9	1	1	-	-	8	7	1
	weibl.	28	1	1	-	-	27	20	7
	insg.	37	2	2	-	-	35	27	8
ohne Angabe	männl.	4	-	-	-	-	4	-	4
	weibl.	2	-	-	-	-	2	-	2
	insg.	6	-	-	-	-	6	-	6
Zusammen	männl.	2 524	192	33	118	41	2 332	693	1 639
	weibl.	1 375	255	7	135	113	1 120	547	573
	insg.	3 899	447	40	253	154	3 452	1 240	2 212
Anstalten für Berufsbildung und Erwachsenenförderung									
unter 15	männl.	52	-	-	-	-	52	38	14
	weibl.	45	-	-	-	-	45	39	6
	insg.	97	-	-	-	-	97	77	20
15 - 18	männl.	129	1	-	1	-	128	71	57
	weibl.	160	-	-	-	-	160	55	105
	insg.	289	1	-	1	-	288	126	162
18 - 21	männl.	62	4	-	4	-	58	29	29
	weibl.	352	1	1	-	-	351	42	309
	insg.	414	5	1	4	-	409	71	338
21 - 25	männl.	41	4	-	4	-	37	15	22
	weibl.	91	1	1	-	-	90	17	73
	insg.	132	5	1	4	-	127	32	95
25 - 45	männl.	63	36	1	35	-	27	24	3
	weibl.	7	-	-	-	-	7	4	3
	insg.	70	36	1	35	-	34	28	6
45 und mehr	männl.	8	5	-	5	-	3	3	-
	weibl.	2	-	-	-	-	2	1	1
	insg.	10	5	-	5	-	5	4	1
ohne Angabe	männl.	3	-	-	-	-	3	-	3
	weibl.	-	-	-	-	-	-	-	-
	insg.	3	-	-	-	-	3	-	3
Zusammen	männl.	358	50	1	49	-	308	180	128
	weibl.	657	2	2	-	-	655	158	497
	insg.	1 015	52	3	49	-	963	338	625

1) In Anstalten wohnende Einzelpersonen, die keinen eigenen Haushalt führen, ohne kasernierte Soldaten.

24b. Die Anstaltsinsassen ¹⁾ nach zusammengefaßten Anstaltsarten, nach Altersgruppen sowie nach der Stellung zum Erwerbsleben

Alter von ... bis unter ... Jahren	Geschlecht	Anstaltsinsassen ¹⁾ insgesamt	davon gehörten zu den						
			Erwerbspersonen			Nichterwerbspersonen			
			insgesamt	davon mit überwiegendem Lebensunterhalt durch			insgesamt	davon mit überwiegendem Lebensunterhalt durch	
				Erwerbstätigkeit oder Arbeitslosengeld/-hilfe	Rente u. dgl.	Angehörige		Rente u. dgl.	Angehörige
1	2	3	4	5	6	7	8		
Anstalten für Erholung und des Gesundheitswesens									
unter 6	männl.	437	-	-	-	-	437	358	79
	weibl.	321	-	-	-	-	321	271	50
	insg.	758	-	-	-	-	758	629	129
6 - 15	männl.	636	-	-	-	-	636	477	159
	weibl.	375	-	-	-	-	375	317	58
	insg.	1 011	-	-	-	-	1 011	794	217
15 - 18	männl.	114	2	1	-	1	112	91	21
	weibl.	84	3	2	-	1	81	64	17
	insg.	198	5	3	-	2	193	155	38
18 - 21	männl.	107	2	-	2	-	105	87	18
	weibl.	114	8	3	5	-	106	88	18
	insg.	221	10	3	7	-	211	175	36
21 - 25	männl.	208	2	2	-	-	206	181	25
	weibl.	127	7	4	3	-	120	88	32
	insg.	335	9	6	3	-	326	269	57
25 - 45	männl.	863	5	5	-	-	858	784	74
	weibl.	852	3	2	1	-	849	748	101
	insg.	1 715	8	7	1	-	1 707	1 532	175
45 - 65	männl.	1 047	2	2	-	-	1 045	995	50
	weibl.	1 593	4	4	-	-	1 589	1 466	123
	insg.	2 640	6	6	-	-	2 634	2 461	173
65 und mehr	männl.	645	-	-	-	-	645	577	68
	weibl.	1 373	-	-	-	-	1 373	1 260	113
	insg.	2 018	-	-	-	-	2 018	1 837	181
ohne Angabe	männl.	10	-	-	-	-	10	4	6
	weibl.	11	-	-	-	-	11	5	6
	insg.	21	-	-	-	-	21	9	12
Zusammen	männl.	4 067	13	10	2	1	4 054	3 554	500
	weibl.	4 850	25	15	9	1	4 825	4 307	518
	insg.	8 917	38	25	11	2	8 879	7 861	1 018
Nur der Unterkunft dienende Einrichtungen (ohne Alters- und Invalidenheime und ohne Arbeiterlager, firmeneigene Unterkünfte), sonstige Massenunterkünfte, Schiffe, Beherbergungsbetriebe									
unter 6	männl.	25	-	-	-	-	25	18	7
	weibl.	30	-	-	-	-	30	21	9
	insg.	55	-	-	-	-	55	39	16
6 - 15	männl.	150	1	-	-	1	149	112	37
	weibl.	74	3	3	-	-	71	59	12
	insg.	224	4	3	-	1	220	171	49
15 - 18	männl.	460	408	148	83	177	52	14	38
	weibl.	200	52	20	12	20	148	22	126
	insg.	660	460	168	95	197	200	36	164
18 - 21	männl.	1 315	1 198	982	75	141	117	30	87
	weibl.	317	122	97	14	11	195	37	158
	insg.	1 632	1 320	1 079	89	152	312	67	245
21 - 25	männl.	1 626	1 296	1 264	18	14	330	115	215
	weibl.	276	94	90	-	4	182	50	132
	insg.	1 902	1 390	1 354	18	18	512	165	347
25 - 45	männl.	648	499	494	4	1	149	73	76
	weibl.	153	77	75	2	-	76	56	20
	insg.	801	576	569	6	1	225	129	96
45 - 65	männl.	149	123	118	5	-	26	26	-
	weibl.	82	16	15	1	-	66	63	3
	insg.	231	139	133	6	-	92	89	3
65 und mehr	männl.	72	14	13	1	-	58	58	-
	weibl.	167	1	-	1	-	166	164	2
	insg.	239	15	13	2	-	224	222	2
ohne Angabe	männl.	2	-	-	-	-	2	-	2
	weibl.	1	-	-	-	-	1	-	1
	insg.	3	-	-	-	-	3	-	3
Zusammen	männl.	4 447	3 539	3 019	186	334	908	446	462
	weibl.	1 300	365	300	30	35	935	472	463
	insg.	5 747	3 904	3 319	216	369	1 843	918	925

¹⁾ In Anstalten wohnende Einzelpersonen, die keinen eigenen Haushalt führen, ohne kasernierte Soldaten.

24b. Die Anstaltsinsassen ¹⁾ nach zusammengefaßten Anstaltsarten, nach Altersgruppen sowie nach der Stellung zum Erwerbsleben

Alter von ... bis unter ... Jahren	Geschlecht	Anstaltsinsassen ¹⁾ insgesamt	davon gehörten zu den						
			Erwerbspersonen			Nichterwerbspersonen			
			insgesamt	davon mit überwiegendem Lebensunterhalt durch		insgesamt	davon mit überwiegendem Lebensunterhalt durch		
				Erwerbs- tätigkeit oder Arbeitslosen- geld/-hilfe	Rente u. dgl.		Angehörige	Rente u. dgl.	Angehörige
1	2	3	4	5	6	7	8		
Alters- und Invalidenheime									
unter 18	männl.	68	-	-	-	-	68	52	16
	weibl.	39	-	-	-	-	39	31	8
	insg.	107	-	-	-	-	107	83	24
18 - 21	männl.	7	5	4	1	-	2	2	-
	weibl.	2	2	1	1	-	-	-	-
	insg.	9	7	5	2	-	2	2	-
21 - 25	männl.	6	4	4	-	-	2	2	-
	weibl.	8	5	5	-	-	3	3	-
	insg.	14	9	9	-	-	5	5	-
25 - 45	männl.	68	8	7	1	-	60	60	-
	weibl.	97	11	11	-	-	86	82	4
	insg.	165	19	18	1	-	146	142	4
45 - 65	männl.	408	17	15	2	-	391	388	3
	weibl.	706	17	15	2	-	689	667	22
	insg.	1 114	34	30	4	-	1 080	1 055	25
65 und mehr	männl.	2 378	2	2	-	-	2 376	2 361	15
	weibl.	5 159	1	-	1	-	5 158	4 976	182
	insg.	7 537	3	2	1	-	7 534	7 337	197
ohne Angabe	männl.	1	-	-	-	-	1	1	-
	weibl.	7	-	-	-	-	7	6	1
	insg.	8	-	-	-	-	8	7	1
Zusammen	männl.	2 936	36	32	4	-	2 900	2 866	34
	weibl.	6 018	36	32	4	-	5 982	5 765	217
	insg.	8 954	72	64	8	-	8 882	8 631	251
Arbeiterlager, firmeneigene Unterkünfte									
unter 18	männl.	13	10	10	-	-	3	-	3
	weibl.	10	4	4	-	-	6	-	6
	insg.	23	14	14	-	-	9	-	9
18 - 21	männl.	168	168	165	-	3	-	-	-
	weibl.	31	31	30	-	1	-	-	-
	insg.	199	199	195	-	4	-	-	-
21 - 25	männl.	260	260	259	-	1	-	-	-
	weibl.	64	64	64	-	-	-	-	-
	insg.	324	324	323	-	1	-	-	-
25 - 45	männl.	705	705	705	-	-	-	-	-
	weibl.	85	83	83	-	-	2	-	2
	insg.	790	788	788	-	-	2	-	2
45 - 65	männl.	131	130	130	-	-	1	1	-
	weibl.	25	25	25	-	-	-	-	-
	insg.	156	155	155	-	-	1	1	-
65 und mehr	männl.	5	3	3	-	-	2	2	-
	weibl.	1	-	-	-	-	1	1	-
	insg.	6	3	3	-	-	3	3	-
ohne Angabe	männl.	5	5	5	-	-	-	-	-
	weibl.	-	-	-	-	-	-	-	-
	insg.	5	5	5	-	-	-	-	-
Zusammen	männl.	1 287	1 281	1 277	-	4	6	3	3
	weibl.	216	207	206	-	1	9	1	8
	insg.	1 503	1 488	1 483	-	5	15	4	11

1) In Anstalten wohnende Einzelpersonen, die keinen eigenen Haushalt führen, ohne kasernierte Soldaten.

24b. Die Anstaltsinsassen ¹⁾ nach zusammengefaßten Anstaltsorten, nach Altersgruppen sowie nach der Stellung zum Erwerbsleben

Alter von ... bis unter ... Jahren	Geschlecht	Anstaltsinsassen ¹⁾ insgesamt	davon gehörten zu den						
			Erwerbspersonen			Nichterwerbspersonen			
			insgesamt	davon mit überwiegendem Lebensunterhalt durch		insgesamt	davon mit überwiegendem Lebensunterhalt durch		
				Erwerbs- tätigkeit oder Arbeitslosengeld/-hilfe	Rente u. dgl.		Angehörige	Rente u. dgl.	Angehörige
1	2	3	4	5	6	7	8		
Anstalten für religiöse Zwecke									
unter 18	männl.	-	-	-	-	-	-	-	-
	weibl.	1	1	1	-	-	-	-	-
	insg.	1	1	1	-	-	-	-	-
18 - 21	männl.	5	1	1	-	-	4	-	4
	weibl.	4	4	4	-	-	-	-	-
	insg.	9	5	5	-	-	4	-	4
21 - 25	männl.	7	-	-	-	-	7	1	6
	weibl.	-	-	-	-	-	-	-	-
	insg.	7	-	-	-	-	7	1	6
25 - 45	männl.	8	4	4	-	-	4	1	3
	weibl.	4	4	4	-	-	-	-	-
	insg.	12	8	8	-	-	4	1	3
45 - 65	männl.	9	9	9	-	-	-	-	-
	weibl.	9	2	2	-	-	7	7	-
	insg.	18	11	11	-	-	7	7	-
65 und mehr	männl.	2	-	-	-	-	2	2	-
	weibl.	8	1	1	-	-	7	7	-
	insg.	10	1	1	-	-	9	9	-
ohne Angabe	männl.	-	-	-	-	-	-	-	-
	weibl.	-	-	-	-	-	-	-	-
	insg.	-	-	-	-	-	-	-	-
Zusammen	männl.	31	14	14	-	-	17	4	13
	weibl.	26	12	12	-	-	14	14	-
	insg.	57	26	26	-	-	31	18	13
Straf-, Besserungs- und Verwahranstalten									
unter 18	männl.	560	122	54	68	-	438	177	261
	weibl.	277	4	4	-	-	273	256	17
	insg.	837	126	58	68	-	711	433	278
18 - 21	männl.	361	224	217	7	-	137	108	29
	weibl.	81	15	15	-	-	66	60	6
	insg.	442	239	232	7	-	203	168	35
21 - 25	männl.	551	437	437	-	-	114	106	8
	weibl.	82	36	36	-	-	46	37	9
	insg.	633	473	473	-	-	160	143	17
25 - 45	männl.	901	667	667	-	-	234	228	6
	weibl.	214	148	148	-	-	66	58	8
	insg.	1 115	815	815	-	-	300	286	14
45 - 65	männl.	388	157	157	-	-	231	229	2
	weibl.	76	50	50	-	-	26	26	-
	insg.	464	207	207	-	-	257	255	2
65 und mehr	männl.	38	10	8	2	-	28	28	-
	weibl.	5	4	4	-	-	1	1	-
	insg.	43	14	12	2	-	29	29	-
ohne Angabe	männl.	2	-	-	-	-	2	2	-
	weibl.	1	-	-	-	-	1	1	-
	insg.	3	-	-	-	-	3	3	-
Zusammen	männl.	2 801	1 617	1 540	77	-	1 184	878	306
	weibl.	736	257	257	-	-	479	439	40
	insg.	3 537	1 874	1 797	77	-	1 663	1 317	346
Anstalten zusammen									
Insgesamt	männl.	18 451	6 742	5 926	436	380	11 709	8 624	3 085
	weibl.	15 178	1 159	831	178	150	14 019	11 703	2 316
	insg.	33 629	7 901	6 757	614	530	25 728	20 327	5 401

1) In Anstalten wohnende Einzelpersonen, die keinen eigenen Haushalt führen, ohne kasernierte Soldaten.

24c. Das Personal unter der Anstaltsbevölkerung ¹⁾ nach Altersgruppen und dem überwiegender Lebensunterhalt

Alter von ... bis unter ... Jahren	Ge- schlecht	Personal unter der Anstaltsbevölkerung insgesamt	davon mit überwiegendem Lebensunterhalt durch		
			Erwerbstätigkeit oder Arbeitslosen- geld/-hilfe	Rente u. dgl.	Angehörige
			1	2	3
unter 18	männl.	82	72	-	10
	weibl.	879	799	6	74
	insg.	961	871	6	84
18 - 25	männl.	446	431	2	13
	weibl.	4 625	4 507	12	106
	insg.	5 071	4 938	14	119
25 - 45	männl.	423	420	1	2
	weibl.	3 007	2 996	9	2
	insg.	3 430	3 416	10	4
45 - 65	männl.	276	271	5	-
	weibl.	2 042	2 023	19	-
	insg.	2 318	2 294	24	-
65 und mehr	männl.	34	24	10	-
	weibl.	148	121	27	-
	insg.	182	145	37	-
ohne Angabe	männl.	-	-	-	-
	weibl.	1	1	-	-
	insg.	1	1	-	-
Insgesamt	männl.	1 261	1 218	18	25
	weibl.	10 702	10 447	73	182
	insg.	11 963	11 665	91	207

1) In Anstalten wohnende Einzelpersonen, die keinen eigenen Haushalt führen.

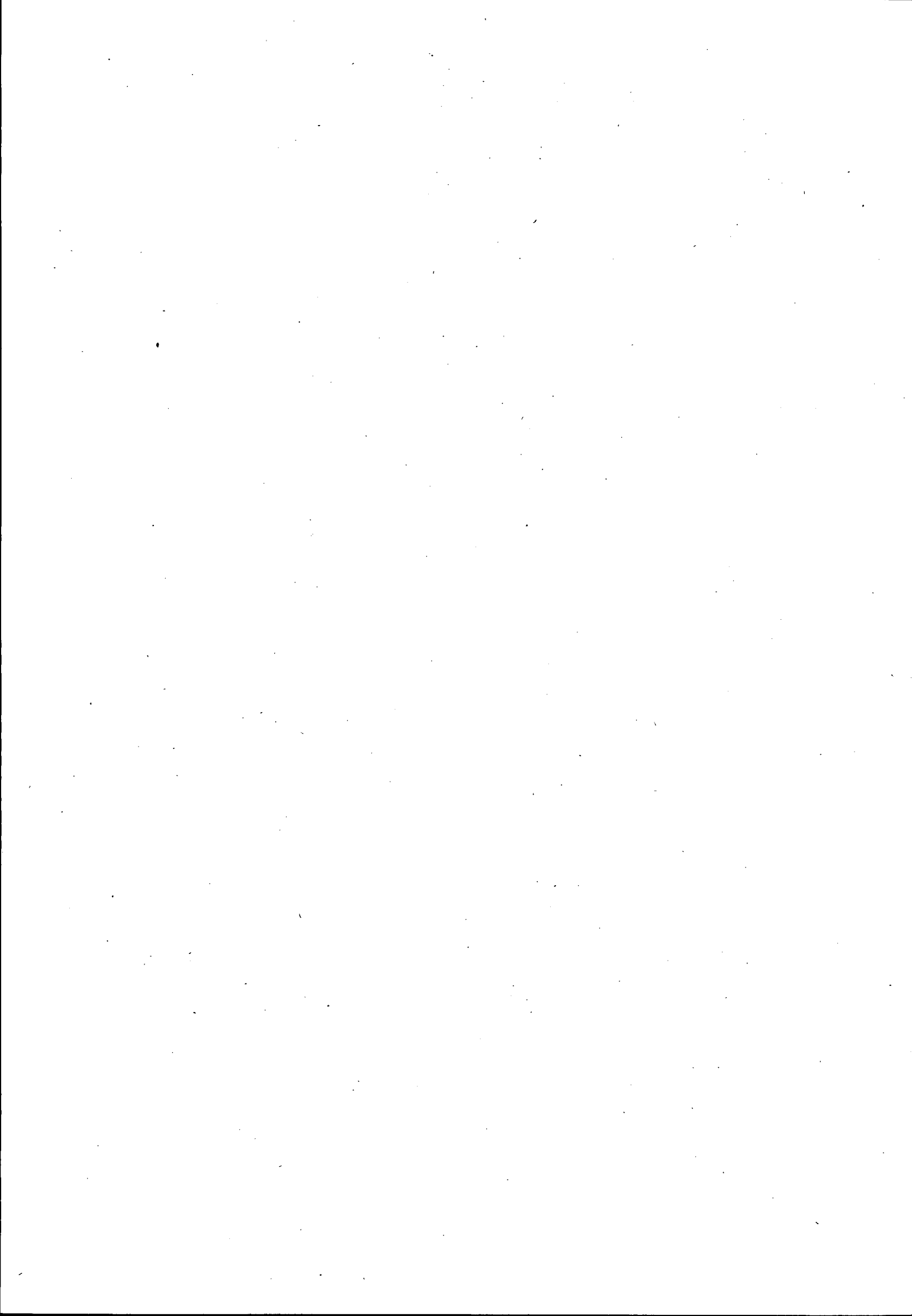

25. Die Ausländer nach der Staatsangehörigkeit

Staatsangehörigkeit	Personen		Staatsangehörigkeit	Personen	
	insgesamt	männlich		insgesamt	männlich
	1	2		1	2
Europa			noch: Amerika		
Belgien	76	46	Ecuador	3	2
Dänemark	1 568	700	Guatemala	1	1
Finnland	108	54	Kanada	39	24
Frankreich	138	69	Kolumbien	6	3
Griechenland	332	260	Kuba	1	1
Großbritannien u. Nordirland	367	187	Mexiko	17	12
Irland	9	7	Peru	3	3
Island	26	14	Uruguay	2	-
Italien	1 149	929	Venezuela	24	12
Jugoslawien	170	136	Vereinigte Staaten	268	135
Luxemburg	11	7	Übriges Amerika	23	15
Niederlande	488	274			
Norwegen	304	215	Asien		
Österreich	628	336	Indien	48	48
Ostblockstaaten ¹⁾	1 240	723	Indonesien	19	12
Portugal	23	19	Irak	29	24
Schweden	177	81	Iran	188	171
Schweiz	417	197	Israel	12	8
Spanien	598	461	Japan	12	9
Türkei	98	81	Jordanien	12	12
Ehem. Baltische Staaten ²⁾	647	346	Libanon	11	10
Übriges Europa	33	20	Pakistan	6	5
			Süd-Korea	-	-
Afrika			Syrien ⁴⁾	12	11
Ägypten ³⁾	27	26	Taiwan (Rep. China)	14	9
Äthiopien	-	-	Thailand	3	1
Ghana	2	2	Übriges Asien	11	7
Marokko	4	3			
Niger	-	-	Australien und Ozeanien		
Nigeria	1	1	Australien	14	8
Tunesien	5	5	Übriges Australien und Ozeanien	-	-
Übriges Afrika	103	79			
			Staatenlos	2 245	1 236
Amerika			Ungeklärt	386	242
Argentinien	36	18	Ohne Angabe	344	164
Bolivien	1	-			
Brasilien	28	15	Insgesamt	12 606	7 516
Chile	39	20			

1) Albanien, Bulgarien, Polen, Rumänien, Sowjetunion, Tschechoslowakei, Ungarn.- 2) Estland, Lettland, Litauen.- 3) Ohne Ägypter mit Staatsangehörigkeit VAR.- 4) Ohne Syrer mit Staatsangehörigkeit VAR.

26. Die Ausländer nach Geburtsjahren

Geburtsjahr	Ausländer			Geburtsjahr	Ausländer		
	insgesamt	männlich	weiblich		insgesamt	männlich	weiblich
	1	2	3		1	2	3
1961 (bis 5. 6.)	76	50	26	1906	96	59	37
1960	151	75	76	1905	95	50	45
1959	161	71	90	1904	87	52	35
1958	167	83	84	1903	106	66	40
1957	190	98	92	1902	83	42	41
1956	163	85	78	1901	76	38	38
1955	178	98	80	1900	90	49	41
1954	157	77	80	1899	73	42	31
1953	156	81	75	1898	78	31	47
1952	179	95	84	1897	90	33	57
1951	212	103	109	1896	66	31	35
1950	190	96	94	1895	73	33	40
1949	200	96	104	1894	75	32	43
1948	243	131	112	1893	59	24	35
1947	220	118	102	1892	71	31	40
1946	202	96	106	1891	65	31	34
1945	152	73	79	1890	47	25	22
1944	141	62	79	1889	68	41	27
1943	167	86	81	1888	54	26	28
1942	188	111	77	1887	52	29	23
1941	202	111	91	1886	43	20	23
1940	220	147	73	1885	38	20	18
1939	268	196	72	1884	32	17	15
1938	283	195	88	1883	30	12	18
1937	321	245	76	1882	33	15	18
1936	294	226	68	1881	19	13	6
1935	276	210	66	1880	14	5	9
1934	248	192	56	1879	14	5	9
1933	232	189	43	1878	16	7	9
1932	227	166	61	1877	18	4	14
1931	211	165	46	1876	13	2	11
1930	223	144	79	1875	13	7	6
1929	196	133	63	1874	3	1	2
1928	222	121	101	1873	3	2	1
1927	207	124	83	1872	3	1	2
1926	260	154	106	1871	5	2	3
1925	271	146	125	1870	3	-	3
1924	251	155	96	1869	1	-	1
1923	244	142	102	1868	2	2	-
1922	243	153	90	1867	1	1	-
1921	258	141	117	1866	-	-	-
1920	235	146	89	1865	-	-	-
1919	180	118	62	1864	-	-	-
1918	144	93	51	1863	-	-	-
1917	112	75	37	1862	-	-	-
1916	160	109	51	1861 und früher	-	-	-
1915	175	121	54	ohne Angabe	11	9	2
1914	146	81	65				
1913	152	99	53				
1912	177	125	52				
1911	131	85	46	Insgesamt	12 606	7 516	5 090
1910	161	92	69				
1909	132	76	56				
1908	126	84	42				
1907	106	62	44				

Lfd. Nr.	Altersgruppe Familienstand	Ausländer		Ausländer nach der					
				Europäische					
				Belgien		Dänemark		Frankreich	
				insgesamt	männlich	insgesamt	männlich	insgesamt	männlich
		1	2	3	4	5	6	7	8
1	unter 6 Jahre -ledig-	999	508	6	2	140	72	10	4
2	6 bis unter 15 Jahre -ledig-	1 755	905	10	6	218	96	24	9
	15 bis unter 20 Jahre								
3	ledig	839	430	5	3	148	57	13	8
4	verheiratet zus.-lebend	10	-	-	-	-	-	-	-
5	verheiratet nicht zus.-lebend	3	1	-	-	-	-	-	-
6	verwitwet	-	-	-	-	-	-	-	-
7	geschieden	-	-	-	-	-	-	-	-
8	ohne Angabe	-	-	-	-	-	-	-	-
9	Zusammen	852	431	5	3	148	57	13	8
	20 bis unter 25 Jahre								
10	ledig	1 071	828	3	2	74	42	13	8
11	verheiratet zus.-lebend	210	85	1	-	44	7	3	1
12	verheiratet nicht zus.-lebend	63	52	-	-	1	-	-	-
13	verwitwet	-	-	-	-	-	-	-	-
14	geschieden	2	2	-	-	1	1	1	1
15	ohne Angabe	5	4	-	-	-	-	-	-
16	Zusammen	1 351	971	4	2	120	50	17	10
	25 bis unter 30 Jahre								
17	ledig	623	543	2	2	29	15	2	1
18	verheiratet zus.-lebend	383	208	2	-	60	22	7	3
19	verheiratet nicht zus.-lebend	177	158	-	-	3	3	2	1
20	verwitwet	3	2	-	-	-	-	1	1
21	geschieden	14	4	-	-	-	-	-	-
22	ohne Angabe	15	15	-	-	-	-	-	-
23	Zusammen	1 215	930	4	2	92	40	12	6
	30 bis unter 35 Jahre								
24	ledig	243	198	2	1	12	5	6	3
25	verheiratet zus.-lebend	551	257	5	2	86	37	7	2
26	verheiratet nicht zus.-lebend	224	195	-	-	3	3	2	2
27	verwitwet	6	3	1	1	-	-	-	-
28	geschieden	37	7	1	-	1	-	-	-
29	ohne Angabe	19	19	-	-	-	-	-	-
30	Zusammen	1 080	679	9	4	102	45	15	7
	35 bis unter 40 Jahre								
31	ledig	189	140	1	1	17	8	-	-
32	verheiratet zus.-lebend	790	419	3	2	97	45	11	5
33	verheiratet nicht zus.-lebend	197	159	1	1	2	2	-	-
34	verwitwet	18	5	-	-	1	-	-	-
35	geschieden	83	23	-	-	6	4	-	-
36	ohne Angabe	3	3	-	-	-	-	-	-
37	Zusammen	1 280	749	5	4	123	59	11	5
	40 bis unter 45 Jahre								
38	ledig	131	85	2	2	14	3	-	-
39	verheiratet zus.-lebend	522	327	3	2	64	43	10	4
40	verheiratet nicht zus.-lebend	125	96	2	-	4	2	-	-
41	verwitwet	29	6	1	1	2	-	-	-
42	geschieden	60	34	1	1	2	-	-	-
43	ohne Angabe	2	2	-	-	-	-	-	-
44	Zusammen	869	550	9	6	86	48	10	4
	45 bis unter 50 Jahre								
45	ledig	146	102	-	-	15	3	-	-
46	verheiratet zus.-lebend	494	327	3	1	76	43	4	2
47	verheiratet nicht zus.-lebend	73	56	3	3	4	2	-	-
48	verwitwet	25	4	-	-	1	-	-	-
49	geschieden	64	36	-	-	9	4	1	1
50	ohne Angabe	3	2	-	-	-	-	-	-
51	Zusammen	805	527	6	4	105	52	5	3

Familienstand sowie nach der Staatsangehörigkeit

Staatsangehörigkeit												Lfd. Nr.
Staaten												
Griechenland		Großbritannien und Nordirland		Italien		Jugoslawien		Niederlande		Norwegen		
insgesamt 9	männlich 10	insgesamt 11	männlich 12	insgesamt 13	männlich 14	insgesamt 15	männlich 16	insgesamt 17	männlich 18	insgesamt 19	männlich 20	
7	1	54	27	41	23	7	5	69	32	22	11	1
6	2	72	36	39	18	21	13	63	35	15	7	2
19	15	13	8	87	58	12	6	38	22	15	11	3
4	-	1	-	-	-	-	-	-	-	-	-	4
-	-	-	-	-	-	-	-	-	-	-	-	5
-	-	-	-	-	-	-	-	-	-	-	-	6
-	-	-	-	-	-	-	-	-	-	-	-	7
-	-	-	-	-	-	-	-	-	-	-	-	8
23	15	14	8	87	58	12	6	38	22	15	11	9
55	44	31	18	210	180	9	9	23	17	76	65	10
15	6	6	4	16	11	-	-	9	5	16	6	11
4	3	2	1	24	24	2	1	-	-	12	12	12
-	-	-	-	-	-	-	-	-	-	-	-	13
-	-	-	-	-	-	-	-	-	-	-	-	14
2	2	-	-	2	2	-	-	-	-	-	-	15
76	55	39	23	252	217	11	10	32	22	104	83	16
60	56	6	4	113	110	7	7	10	5	31	26	17
22	13	17	12	15	10	3	1	29	16	17	13	18
10	9	4	1	72	71	4	3	2	1	15	13	19
-	-	-	-	1	-	-	-	-	-	-	-	20
-	-	-	-	-	-	1	-	-	-	-	-	21
12	12	-	-	1	1	-	-	-	-	-	-	22
104	90	27	17	202	192	15	11	41	22	63	52	23
17	17	3	1	44	41	4	4	11	8	6	4	24
15	9	33	15	32	22	4	2	25	13	19	12	25
13	13	4	-	86	86	6	6	1	1	4	4	26
1	1	1	-	1	-	-	-	-	-	-	-	27
-	-	8	-	-	-	2	2	-	-	1	1	28
6	6	-	-	7	7	-	-	-	-	-	-	29
52	46	49	16	170	156	16	14	37	22	30	21	30
3	3	1	1	23	20	2	2	3	3	2	1	31
8	5	34	15	27	15	8	5	45	27	13	6	32
8	7	9	2	70	69	9	8	4	4	5	4	33
1	1	1	-	1	-	-	-	-	-	-	-	34
1	1	2	-	-	-	-	-	2	1	-	-	35
2	2	-	-	1	1	-	-	-	-	-	-	36
23	19	47	18	122	105	19	15	54	35	20	11	37
5	5	-	-	8	7	5	4	6	2	-	-	38
5	4	26	19	22	11	5	4	26	15	9	6	39
4	3	2	-	49	48	1	1	-	-	-	-	40
1	1	1	-	4	1	1	1	1	-	-	-	41
1	1	1	1	1	-	1	-	4	4	-	-	42
-	-	-	-	1	1	-	-	-	-	-	-	43
16	14	30	20	85	68	13	10	37	21	9	6	44
-	-	-	-	5	2	6	6	-	-	-	-	45
5	5	9	7	24	13	9	8	21	11	3	2	46
3	3	-	-	16	13	2	2	1	-	1	1	47
1	1	-	-	-	-	-	-	1	-	-	-	48
-	-	1	1	-	-	4	4	3	1	1	1	49
-	-	-	-	-	-	-	-	1	1	1	1	50
9	9	10	8	45	28	21	20	27	13	6	4	51

Lfd. Nr.	Altersgruppe Familienstand	Ausländer		Ausländer nach der					
				Europäische					
				Belgien		Dänemark		Frankreich	
				insgesamt	männlich	insgesamt	männlich	insgesamt	männlich
1	2	3	4	5	6	7	8		
	50 bis unter 55 Jahre								
52	ledig	115	78	-	-	16	2	-	-
53	verheiratet zus.-lebend	364	224	-	-	60	31	3	1
54	verheiratet nicht zus.-lebend	52	39	3	2	5	1	-	-
55	verwitwet	53	14	-	-	7	1	1	-
56	geschieden	56	37	-	-	8	6	-	-
57	ohne Angabe	1	-	-	-	-	-	-	-
58	Zusammen	641	392	3	2	96	41	4	1
	55 bis unter 60 Jahre								
59	ledig	71	40	-	-	17	2	1	1
60	verheiratet zus.-lebend	239	144	2	2	53	29	2	2
61	verheiratet nicht zus.-lebend	44	34	1	1	1	-	1	1
62	verwitwet	61	18	-	-	5	-	1	-
63	geschieden	35	19	-	-	2	1	2	2
64	ohne Angabe	2	2	-	-	-	-	-	-
65	Zusammen	452	257	3	3	78	32	7	6
	60 bis unter 65 Jahre								
66	ledig	65	29	1	-	17	2	-	-
67	verheiratet zus.-lebend	202	114	3	2	42	22	1	-
68	verheiratet nicht zus.-lebend	27	17	-	-	2	2	-	-
69	verwitwet	74	16	2	1	8	2	-	-
70	geschieden	30	11	-	-	2	1	1	-
71	ohne Angabe	-	-	-	-	-	-	-	-
72	Zusammen	398	187	6	3	71	29	2	-
	65 Jahre und darüber								
73	ledig	123	53	-	-	30	3	-	-
74	verheiratet zus.-lebend	390	242	4	3	79	49	6	4
75	verheiratet nicht zus.-lebend	26	19	-	-	1	1	1	1
76	verwitwet	324	95	2	2	70	25	1	1
77	geschieden	34	12	-	-	8	1	-	-
78	ohne Angabe	1	-	-	-	1	-	-	-
79	Zusammen	898	421	6	5	189	79	8	6
	ohne Angabe des Alters								
80	ledig	2	2	-	-	-	-	-	-
81	verheiratet zus.-lebend	3	1	-	-	-	-	-	-
82	verheiratet nicht zus.-lebend	1	1	-	-	-	-	-	-
83	verwitwet	-	-	-	-	-	-	-	-
84	geschieden	-	-	-	-	-	-	-	-
85	ohne Angabe	5	5	-	-	-	-	-	-
86	Zusammen	11	9	-	-	-	-	-	-
	Insgesamt								
87	ledig	6 372	3 941	32	19	747	310	69	34
88	verheiratet zus.-lebend	4 158	2 348	26	14	661	328	54	24
89	verheiratet nicht zus.-lebend	1 012	827	10	7	26	16	6	5
90	verwitwet	593	163	6	5	94	28	4	2
91	geschieden	415	185	2	1	39	18	5	4
92	ohne Angabe	56	52	-	-	1	-	-	-
93	Insgesamt	12 606	7 516	76	46	1 568	700	138	69

Familienstand sowie nach der Staatsangehörigkeit

Staatsangehörigkeit												Lfd. Nr.
Staaten												
Griechenland		Großbritannien und Nordirland		Italien		Jugoslawien		Niederlande		Norwegen		
insgesamt	männlich	insgesamt	männlich	insgesamt	männlich	insgesamt	männlich	insgesamt	männlich	insgesamt	männlich	
9	10	11	12	13	14	15	16	17	18	19	20	
2	2	-	-	2	2	5	5	2	1	-	-	52
2	2	7	4	25	16	9	9	19	12	3	2	53
-	-	-	-	11	9	3	3	1	1	-	-	54
1	-	-	-	2	-	1	-	2	1	1	-	55
-	-	1	-	-	-	3	3	4	2	-	-	56
-	-	-	-	-	-	-	-	-	-	-	-	57
5	4	8	4	40	27	21	20	28	17	4	2	58
-	-	-	-	1	-	1	1	3	-	-	-	59
-	-	2	2	12	5	4	4	13	8	4	3	60
-	-	1	1	6	5	2	1	2	2	1	1	61
-	-	1	1	2	-	1	1	1	1	-	-	62
1	-	-	-	-	-	1	1	3	2	1	-	63
-	-	-	-	-	-	-	-	-	-	-	-	64
1	-	4	4	21	10	9	8	22	13	6	4	65
-	-	1	1	1	1	3	3	-	-	-	-	66
-	-	1	1	6	5	-	-	8	5	2	1	67
-	-	1	1	2	1	-	-	3	1	-	-	68
1	-	-	-	3	2	-	-	2	1	-	-	69
-	-	-	-	-	-	-	-	1	1	-	-	70
-	-	-	-	-	-	-	-	-	-	-	-	71
1	-	3	3	12	9	3	3	14	8	2	1	72
-	-	1	-	2	2	-	-	1	1	1	-	73
2	1	1	-	16	10	-	-	12	7	1	-	74
-	-	-	-	2	2	-	-	1	-	1	1	75
3	-	5	2	13	4	2	1	12	4	3	-	76
-	-	1	-	-	-	-	-	-	-	1	-	77
-	-	-	-	-	-	-	-	-	-	-	-	78
5	1	8	2	33	18	2	1	26	12	7	1	79
-	-	1	1	-	-	-	-	-	-	1	1	80
-	-	1	-	-	-	-	-	-	-	-	-	81
-	-	-	-	-	-	-	-	-	-	-	-	82
-	-	-	-	-	-	-	-	-	-	-	-	83
-	-	-	-	-	-	-	-	-	-	-	-	84
4	4	-	-	-	-	-	-	-	-	-	-	85
4	4	2	1	-	-	-	-	-	-	1	1	86
174	145	183	97	576	464	82	65	229	126	169	126	87
78	45	138	79	195	118	42	33	207	119	87	51	88
42	38	23	6	338	328	29	25	15	10	39	36	89
9	4	9	3	27	7	5	3	19	7	4	-	90
3	2	14	2	1	-	12	10	17	11	4	1	91
26	26	-	-	12	12	-	-	1	1	1	1	92
332	260	367	187	1 149	929	170	136	488	274	304	215	93

Lfd. Nr.	Altersgruppe Familienstand	Ausländer nach der							
		noch: Europäische							
		Österreich		Ostblock- staaten 1)		Schweden		Schweiz	
		insgesamt 21	männlich 22	insgesamt 23	männlich 24	insgesamt 25	männlich 26	insgesamt 27	männlich 28
1	unter 6 Jahre -ledig-	37	25	105	51	18	10	43	19
2	6 bis unter 15 Jahre -ledig-	96	54	296	143	16	8	52	31
	15 bis unter 20 Jahre								
3	ledig	98	39	49	26	8	2	40	18
4	verheiratet zus.-lebend	-	-	-	-	1	-	1	-
5	verheiratet nicht zus.-lebend	-	-	1	-	-	-	1	1
6	verwitwet	-	-	-	-	-	-	-	-
7	geschieden	-	-	-	-	-	-	-	-
8	ohne Angabe	-	-	-	-	-	-	-	-
9	Zusammen	98	39	50	26	9	2	42	19
	20 bis unter 25 Jahre								
10	ledig	62	36	24	21	28	11	29	19
11	verheiratet zus.-lebend	12	9	22	13	4	-	15	5
12	verheiratet nicht zus.-lebend	2	2	2	-	-	-	-	-
13	verwitwet	-	-	-	-	-	-	-	-
14	geschieden	-	-	-	-	-	-	-	-
15	ohne Angabe	-	-	-	-	-	-	-	-
16	Zusammen	76	47	48	34	32	11	44	24
	25 bis unter 30 Jahre								
17	ledig	17	14	15	13	10	7	9	4
18	verheiratet zus.-lebend	19	10	22	14	9	4	25	13
19	verheiratet nicht zus.-lebend	4	4	3	2	1	-	1	-
20	verwitwet	-	-	-	-	-	-	-	-
21	geschieden	-	-	-	-	1	-	2	1
22	ohne Angabe	-	-	1	1	-	-	-	-
23	Zusammen	40	28	41	30	21	11	37	18
	30 bis unter 35 Jahre								
24	ledig	5	3	14	13	2	1	5	4
25	verheiratet zus.-lebend	28	15	48	19	10	4	14	5
26	verheiratet nicht zus.-lebend	4	4	6	2	1	1	1	1
27	verwitwet	-	-	-	-	-	-	-	-
28	geschieden	5	1	4	1	1	-	-	-
29	ohne Angabe	-	-	-	-	-	-	-	-
30	Zusammen	42	23	72	35	14	6	20	10
	35 bis unter 40 Jahre								
31	ledig	7	3	37	26	-	-	4	1
32	verheiratet zus.-lebend	47	22	116	60	9	5	21	11
33	verheiratet nicht zus.-lebend	2	1	7	3	1	-	1	-
34	verwitwet	-	-	2	-	1	1	1	-
35	geschieden	8	3	15	3	-	-	1	-
36	ohne Angabe	-	-	-	-	-	-	-	-
37	Zusammen	64	29	177	92	11	6	28	12
	40 bis unter 45 Jahre								
38	ledig	6	2	21	17	2	-	1	-
39	verheiratet zus.-lebend	36	20	69	43	2	1	19	7
40	verheiratet nicht zus.-lebend	3	2	6	3	1	1	3	1
41	verwitwet	3	1	2	-	-	-	1	-
42	geschieden	8	1	12	8	-	-	1	1
43	ohne Angabe	-	-	-	-	-	-	-	-
44	Zusammen	56	26	110	71	5	2	25	9
	45 bis unter 50 Jahre								
45	ledig	3	3	31	24	2	2	1	-
46	verheiratet zus.-lebend	27	17	67	50	3	2	19	12
47	verheiratet nicht zus.-lebend	5	2	6	5	-	-	1	1
48	verwitwet	2	1	4	1	-	-	-	-
49	geschieden	5	3	12	9	1	-	2	-
50	ohne Angabe	-	-	1	-	-	-	-	-
51	Zusammen	42	26	121	89	6	4	23	13

1) Albanien, Bulgarien, Polen, Rumänien, Sowjetunion, Tschechoslowakei, Ungarn.- 2) Estland, Lettland, Litauen.- 3) Ohne Ägypter mit Staatsangehörigkeit VAR.

Familienstand sowie nach der Staatsangehörigkeit

Staatsangehörigkeit												Lfd. Nr.
Staaten								Afrikanische Staaten				
Spanien		Türkei		Ehemalige Baltische Staaten 2)		übriges Europa		Ägypten 3)		übriges Afrika		
insgesamt	männlich	insgesamt	männlich	insgesamt	männlich	insgesamt	männlich	insgesamt	männlich	insgesamt	männlich	
29	30	31	32	33	34	35	36	37	38	39	40	
25	11	10	7	34	14	9	7	2	2	7	5	1
15	12	2	1	108	56	23	14	-	-	9	5	2
21	10	1	1	27	14	22	10	4	4	5	4	3
-	-	2	-	-	-	-	-	-	-	-	-	4
1	-	-	-	-	-	-	-	-	-	-	-	5
-	-	-	-	-	-	-	-	-	-	-	-	6
-	-	-	-	-	-	-	-	-	-	-	-	7
-	-	-	-	-	-	-	-	-	-	-	-	8
22	10	3	1	27	14	22	10	4	4	5	4	9
88	70	11	11	15	7	47	27	14	14	44	42	10
9	4	2	-	2	2	3	1	-	-	3	2	11
8	7	1	1	1	-	1	1	-	-	-	-	12
-	-	-	-	-	-	-	-	-	-	-	-	13
-	-	-	-	-	-	-	-	-	-	-	-	14
-	-	-	-	-	-	-	-	-	-	-	-	15
105	81	14	12	18	9	51	29	14	14	47	44	16
100	88	17	17	-	-	18	17	2	2	14	13	17
25	10	10	7	3	2	12	5	2	1	5	3	18
37	34	5	5	-	-	6	5	-	-	2	2	19
1	1	-	-	-	-	-	-	-	-	-	-	20
1	-	-	-	-	-	2	1	-	-	-	-	21
1	1	-	-	-	-	-	-	-	-	-	-	22
165	134	32	29	3	2	38	28	4	3	21	18	23
38	33	12	10	6	3	4	3	1	1	8	6	24
19	11	9	7	18	10	10	4	-	-	4	1	25
63	58	6	6	2	1	5	3	-	-	-	-	26
-	-	-	-	-	-	-	-	-	-	-	-	27
-	-	-	-	2	1	1	-	-	-	-	-	28
6	6	-	-	-	-	-	-	-	-	-	-	29
126	108	27	23	28	15	20	10	1	1	12	7	30
16	11	2	2	15	13	4	3	1	1	1	1	31
14	9	3	2	48	35	6	2	1	1	-	-	32
46	41	3	3	5	1	2	2	-	-	1	-	33
-	-	-	-	1	1	-	-	-	-	-	-	34
-	-	-	-	8	4	1	-	-	-	-	-	35
-	-	-	-	-	-	-	-	-	-	-	-	36
76	61	8	7	77	54	13	7	2	2	2	1	37
3	1	-	-	18	14	4	3	-	-	-	-	38
9	4	-	-	30	22	5	4	-	-	2	1	39
29	26	-	-	2	1	1	1	-	-	2	1	40
1	-	-	-	4	-	1	-	-	-	-	-	41
-	-	-	-	7	5	-	-	-	-	-	-	42
-	-	-	-	-	-	-	-	-	-	-	-	43
42	31	-	-	61	42	11	8	-	-	4	2	44
-	-	-	-	26	18	1	-	-	-	1	1	45
8	6	-	-	30	19	1	1	-	-	1	1	46
3	3	1	1	4	4	-	-	-	-	-	-	47
1	-	-	-	6	-	-	-	-	-	-	-	48
-	-	-	-	8	4	-	-	-	-	-	-	49
-	-	-	-	-	-	-	-	-	-	-	-	50
12	9	1	1	74	45	2	1	-	-	2	2	51

Lfd. Nr.	Altersgruppe Familienstand	Ausländer nach der							
		noch: Europäische							
		Österreich		Ostblock- staaten 1)		Schweden		Schweiz	
		insgesamt 21	männlich 22	insgesamt 23	männlich 24	insgesamt 25	männlich 26	insgesamt 27	männlich 28
	50 bis unter 55 Jahre								
52	ledig	3	-	26	23	1	-	-	-
53	verheiratet zus.-lebend	12	7	39	24	4	3	21	13
54	verheiratet nicht zus.-lebend	-	-	9	6	2	-	-	-
55	verwitwet	3	1	7	4	-	-	3	-
56	geschieden	5	3	6	5	-	-	1	1
57	ohne Angabe	-	-	-	-	-	-	-	-
58	Zusammen	23	11	87	62	7	5	25	14
	55 bis unter 60 Jahre								
59	ledig	1	1	19	17	-	-	-	-
60	verheiratet zus.-lebend	12	9	17	12	4	1	12	5
61	verheiratet nicht zus.-lebend	2	1	9	7	-	-	-	-
62	verwitwet	4	2	8	2	-	-	2	-
63	geschieden	3	2	2	1	1	-	1	-
64	ohne Angabe	-	-	1	1	-	-	-	-
65	Zusammen	22	15	56	40	5	1	15	5
	60 bis unter 65 Jahre								
66	ledig	-	-	4	3	1	1	2	-
67	verheiratet zus.-lebend	9	4	16	11	8	4	10	7
68	verheiratet nicht zus.-lebend	3	2	4	3	-	-	-	-
69	verwitwet	-	-	6	1	-	-	5	1
70	geschieden	3	-	3	1	1	1	-	-
71	ohne Angabe	-	-	-	-	-	-	-	-
72	Zusammen	15	6	33	19	10	6	17	8
	65 Jahre und darüber								
73	ledig	1	-	8	8	1	-	2	-
74	verheiratet zus.-lebend	3	1	16	10	13	6	24	14
75	verheiratet nicht zus.-lebend	1	1	3	3	1	-	-	-
76	verwitwet	11	5	15	8	8	3	19	1
77	geschieden	1	-	2	2	-	-	1	-
78	ohne Angabe	-	-	-	-	-	-	-	-
79	Zusammen	17	7	44	31	23	9	46	15
	ohne Angabe des Alters								
80	ledig	-	-	-	-	-	-	-	-
81	verheiratet zus.-lebend	-	-	-	-	-	-	-	-
82	verheiratet nicht zus.-lebend	-	-	-	-	-	-	-	-
83	verwitwet	-	-	-	-	-	-	-	-
84	geschieden	-	-	-	-	-	-	-	-
85	ohne Angabe	-	-	-	-	-	-	-	-
86	Zusammen	-	-	-	-	-	-	-	-
	Insgesamt								
87	ledig	336	180	649	385	89	42	188	96
88	verheiratet zus.-lebend	205	114	432	256	67	30	181	92
89	verheiratet nicht zus.-lebend	26	19	56	34	7	4	8	4
90	verwitwet	23	10	44	16	9	4	31	2
91	geschieden	38	13	56	30	5	1	9	3
92	ohne Angabe	-	-	3	2	-	-	-	-
93	Insgesamt	628	336	1 240	723	177	81	417	197

1) Albanien, Bulgarien, Polen, Rumänien, Sowjetunion, Tschechoslowakei, Ungarn.- 2) Estland, Lettland, Litauen.- 3) Ohne Ägypter mit Staatsangehörigkeit VAR.

Familienstand sowie nach der Staatsangehörigkeit

Staatsangehörigkeit												Lfd. Nr.
Staaten								Afrikanische Staaten				
Spanien		Türkei		Ehemalige Baltische Staaten 2)		übriges Europa		Ägypten 3)		übriges Afrika		
insgesamt	männlich	insgesamt	männlich	insgesamt	männlich	insgesamt	männlich	insgesamt	männlich	insgesamt	männlich	
29	30	31	32	33	34	35	36	37	38	39	40	
-	2	-	-	17	13	-	-	-	-	1	1	52
-	-	-	-	13	8	2	1	-	-	-	-	53
-	2	-	-	7	5	-	-	-	-	-	-	54
-	-	1	-	6	2	1	-	-	-	-	-	55
-	-	-	-	5	3	-	-	-	-	-	-	56
-	-	-	-	-	-	-	-	-	-	-	-	57
4	2	1	-	48	31	3	1	-	-	1	1	58
-	-	-	-	-	-	-	-	-	-	-	-	-
1	-	-	-	10	6	-	-	-	-	-	-	59
-	-	-	-	11	4	2	1	-	-	-	-	60
2	2	-	-	4	2	-	-	-	-	1	1	61
1	-	-	-	10	4	2	1	-	-	1	-	62
-	-	-	-	4	2	-	-	-	-	-	-	63
-	-	-	-	1	1	-	-	-	-	-	-	64
4	2	-	-	40	19	4	2	-	-	2	1	65
-	-	-	-	-	-	-	-	-	-	-	-	-
-	-	-	-	8	3	-	-	-	-	-	-	66
-	-	-	-	11	5	2	1	-	-	-	-	67
-	-	-	-	4	1	-	-	-	-	-	-	68
1	-	-	-	13	2	3	-	-	-	1	-	69
-	-	-	-	4	1	1	-	-	-	-	-	70
-	-	-	-	-	-	-	-	-	-	-	-	71
1	-	-	-	40	12	6	1	-	-	1	-	72
-	-	-	-	-	-	-	-	-	-	-	-	-
-	-	-	-	17	6	-	-	-	-	-	-	73
-	-	-	-	33	19	5	3	-	-	-	-	74
-	-	-	-	7	5	-	-	-	-	-	-	75
1	-	-	-	27	2	3	-	-	-	2	-	76
-	-	-	-	5	1	-	-	-	-	-	-	77
-	-	-	-	-	-	-	-	-	-	-	-	78
1	-	-	-	89	33	8	3	-	-	2	-	79
-	-	-	-	-	-	-	-	-	-	-	-	-
-	-	-	-	-	-	-	-	-	-	-	-	80
-	-	-	-	-	-	-	-	-	-	-	-	81
-	-	-	-	-	-	-	-	-	-	-	-	82
-	-	-	-	-	-	-	-	-	-	-	-	83
-	-	-	-	-	-	-	-	-	-	-	-	84
-	-	-	-	-	-	-	-	-	-	-	-	85
-	-	-	-	-	-	-	-	-	-	-	-	86
309	236	55	49	301	167	132	84	24	24	90	78	87
84	44	26	16	199	126	48	23	3	2	15	8	88
191	173	16	16	36	20	15	12	-	-	6	4	89
6	1	1	-	67	11	10	1	-	-	4	-	90
1	-	-	-	43	21	5	1	-	-	-	-	91
7	7	-	-	1	1	-	-	-	-	-	-	92
598	461	98	81	647	346	210	121	27	26	115	90	93

Lfd. Nr.	Altersgruppe Familienstand	Ausländer nach der							
		Amerikanische Staaten				Asiatische			
		Vereinigte Staaten		übriges Amerika		Indien		Iran	
		insgesamt 41	männlich 42	insgesamt 43	männlich 44	insgesamt 45	männlich 46	insgesamt 47	männlich 48
1	unter 6 Jahre -ledig-	28	10	36	19	3	3	12	4
2	6 bis unter 15 Jahre -ledig-	17	7	38	19	-	-	11	9
	15 bis unter 20 Jahre								
3	ledig	9	5	22	17	2	2	9	7
4	verheiratet zus.-lebend	-	-	-	-	-	-	-	-
5	verheiratet nicht zus.-lebend	-	-	-	-	-	-	-	-
6	verwitwet	-	-	-	-	-	-	-	-
7	geschieden	-	-	-	-	-	-	-	-
8	ohne Angabe	-	-	-	-	-	-	-	-
9	Zusammen	9	5	22	17	2	2	9	7
	20 bis unter 25 Jahre								
10	ledig	27	25	16	13	14	14	67	65
11	verheiratet zus.-lebend	5	-	3	-	-	-	1	-
12	verheiratet nicht zus.-lebend	-	-	1	-	-	-	-	-
13	verwitwet	-	-	-	-	-	-	-	-
14	geschieden	-	-	-	-	-	-	-	-
15	ohne Angabe	-	-	-	-	-	-	-	-
16	Zusammen	32	25	20	13	14	14	68	65
	25 bis unter 30 Jahre								
17	ledig	6	4	16	11	20	20	63	62
18	verheiratet zus.-lebend	18	8	9	4	-	-	5	4
19	verheiratet nicht zus.-lebend	1	1	-	-	1	1	1	1
20	verwitwet	-	-	-	-	-	-	-	-
21	geschieden	-	-	-	-	-	-	1	1
22	ohne Angabe	-	-	-	-	-	-	-	-
23	Zusammen	25	13	25	15	21	21	70	68
	30 bis unter 35 Jahre								
24	ledig	1	1	3	3	5	5	6	6
25	verheiratet zus.-lebend	20	10	17	5	-	-	6	6
26	verheiratet nicht zus.-lebend	2	1	1	-	-	-	2	2
27	verwitwet	-	-	1	-	-	-	-	-
28	geschieden	1	-	-	-	-	-	-	-
29	ohne Angabe	-	-	-	-	-	-	-	-
30	Zusammen	24	12	22	8	5	5	14	14
	35 bis unter 40 Jahre								
31	ledig	-	-	1	1	-	-	4	4
32	verheiratet zus.-lebend	8	4	13	9	-	-	-	-
33	verheiratet nicht zus.-lebend	1	1	3	3	-	-	-	-
34	verwitwet	1	1	-	-	-	-	-	-
35	geschieden	-	-	-	-	-	-	-	-
36	ohne Angabe	-	-	-	-	-	-	-	-
37	Zusammen	10	6	17	13	-	-	4	4
	40 bis unter 45 Jahre								
38	ledig	2	-	2	2	-	-	-	-
39	verheiratet zus.-lebend	5	3	1	1	-	-	-	-
40	verheiratet nicht zus.-lebend	1	-	-	-	-	-	-	-
41	verwitwet	-	-	-	-	-	-	-	-
42	geschieden	-	-	-	-	-	-	-	-
43	ohne Angabe	-	-	-	-	-	-	-	-
44	Zusammen	8	3	3	3	-	-	-	-
	45 bis unter 50 Jahre								
45	ledig	-	-	1	-	-	-	-	-
46	verheiratet zus.-lebend	4	3	5	3	-	-	-	-
47	verheiratet nicht zus.-lebend	-	-	-	-	1	1	-	-
48	verwitwet	-	-	1	-	-	-	-	-
49	geschieden	-	-	-	-	-	-	-	-
50	ohne Angabe	-	-	-	-	-	-	-	-
51	Zusammen	4	3	7	3	1	1	-	-

Familienstand sowie nach der Staatsangehörigkeit

Staatsangehörigkeit												Lfd. Nr.
Staaten				Australien und Ozeanien		staatenlos		ungeklärt		ohne Angabe		
Israel		übriges Asien		insgesamt	männlich	insgesamt	männlich	insgesamt	männlich	insgesamt	männlich	
insgesamt	männlich	insgesamt	männlich									
49	50	51	52	53	54	55	56	57	58	59	60	
-	-	12	8	2	1	180	95	42	22	38	18	1
-	-	8	2	2	1	454	233	89	64	51	24	2
-	-	5	4	1	1	121	56	19	8	26	14	3
-	-	-	-	-	-	1	-	-	-	-	-	4
-	-	-	-	-	-	-	-	-	-	-	-	5
-	-	-	-	-	-	-	-	-	-	-	-	6
-	-	-	-	-	-	-	-	-	-	-	-	7
-	-	-	-	-	-	-	-	-	-	-	-	8
-	-	5	4	1	1	122	56	19	8	26	14	9
-	-	30	28	2	2	35	25	4	2	20	11	10
-	-	2	-	1	-	8	6	2	1	6	2	11
-	-	2	-	-	-	-	-	-	-	-	-	12
-	-	-	-	-	-	-	-	-	-	-	-	13
-	-	-	-	-	-	-	-	-	-	-	-	14
1	-	-	-	-	-	-	-	-	-	-	-	15
1	-	34	28	3	2	43	31	6	3	26	13	16
4	4	23	21	-	-	20	12	2	2	7	6	17
-	-	12	9	1	-	20	17	5	3	9	4	18
-	-	1	1	-	-	2	-	-	-	-	-	19
-	-	-	-	-	-	4	1	-	-	2	-	20
-	-	-	-	-	-	-	-	-	-	-	-	21
-	-	-	-	-	-	-	-	-	-	-	-	22
4	4	36	31	1	-	46	30	7	5	18	10	23
-	-	13	12	-	-	10	6	3	3	2	1	24
1	1	2	1	1	-	89	31	18	6	11	7	25
-	-	1	-	-	-	9	-	1	-	1	1	26
-	-	-	-	-	-	-	-	1	1	-	-	27
-	-	-	-	-	-	8	1	2	-	-	-	28
-	-	-	-	-	-	-	-	-	-	-	-	29
1	1	16	13	1	-	116	38	25	10	14	9	30
-	-	3	2	1	1	30	23	9	9	2	-	31
1	1	3	3	1	1	190	98	40	22	23	9	32
-	-	2	1	-	-	15	6	-	-	-	-	33
-	-	-	-	-	-	8	1	-	-	-	-	34
-	-	-	-	-	-	33	6	4	-	2	1	35
-	-	-	-	-	-	-	-	-	-	-	-	36
1	1	8	6	2	2	276	134	53	31	27	10	37
-	-	-	-	-	-	28	20	2	2	2	1	38
-	-	2	1	-	-	129	84	31	22	12	6	39
-	-	1	1	-	-	12	4	2	1	-	-	40
-	-	-	-	-	-	4	1	1	-	1	-	41
-	-	-	-	-	-	17	9	3	2	1	1	42
-	-	-	-	-	-	-	-	-	-	1	1	43
-	-	3	2	-	-	190	118	39	27	17	9	44
-	-	-	-	-	-	47	38	4	4	3	1	45
-	-	-	-	-	-	136	93	19	16	20	12	46
1	1	2	1	1	-	16	11	2	2	-	-	47
-	-	-	-	-	-	5	-	2	1	1	-	48
-	-	-	-	-	-	14	7	1	-	2	2	49
-	-	-	-	-	-	-	-	-	-	-	-	50
1	1	2	1	1	-	218	149	28	23	26	15	51

Lfd. Nr.	Altersgruppe Familienstand	Ausländer nach der							
		Amerikanische Staaten				Asiatische			
		Vereinigte Staaten		übriges Amerika		Indien		Iran	
		insgesamt	männlich	insgesamt	männlich	insgesamt	männlich	insgesamt	männlich
		41	42	43	44	45	46	47	48
	50 bis unter 55 Jahre								
52	ledig	1	1	-	-	-	-	-	-
53	verheiratet zus.-lebend	3	2	1	1	-	-	-	-
54	verheiratet nicht zus.-lebend	-	-	-	-	2	2	-	-
55	verwitwet	-	-	-	-	-	-	-	-
56	geschieden	-	-	-	-	-	-	-	-
57	ohne Angabe	-	-	1	-	-	-	-	-
58	Zusammen	4	3	2	1	2	2	-	-
	55 bis unter 60 Jahre								
59	ledig	2	1	1	1	-	-	-	-
60	verheiratet zus.-lebend	6	3	1	1	-	-	-	-
61	verheiratet nicht zus.-lebend	1	1	2	1	-	-	-	-
62	verwitwet	1	-	5	-	-	-	-	-
63	geschieden	-	-	-	-	-	-	-	-
64	ohne Angabe	-	-	-	-	-	-	-	-
65	Zusammen	10	5	9	3	-	-	-	-
	60 bis unter 65 Jahre								
66	ledig	2	-	1	-	-	-	-	-
67	verheiratet zus.-lebend	11	4	3	-	-	-	-	-
68	verheiratet nicht zus.-lebend	1	1	-	-	-	-	-	-
69	verwitwet	3	-	-	-	-	-	-	-
70	geschieden	-	-	-	-	-	-	-	-
71	ohne Angabe	-	-	-	-	-	-	-	-
72	Zusammen	17	5	4	-	-	-	-	-
	65 Jahre und darüber								
73	ledig	17	7	3	2	-	-	-	-
74	verheiratet zus.-lebend	36	24	10	6	-	-	-	-
75	verheiratet nicht zus.-lebend	-	-	1	1	-	-	-	-
76	verwitwet	23	6	3	2	-	-	-	-
77	geschieden	2	-	1	1	-	-	-	-
78	ohne Angabe	-	-	-	-	-	-	-	-
79	Zusammen	78	37	18	12	-	-	-	-
	ohne Angabe des Alters								
80	ledig	-	-	-	-	-	-	-	-
81	verheiratet zus.-lebend	1	-	-	-	-	-	-	-
82	verheiratet nicht zus.-lebend	1	1	-	-	-	-	-	-
83	verwitwet	-	-	-	-	-	-	-	-
84	geschieden	-	-	-	-	-	-	-	-
85	ohne Angabe	-	-	-	-	-	-	-	-
86	Zusammen	2	1	-	-	-	-	-	-
	Insgesamt								
87	ledig	112	61	140	88	44	44	172	157
88	verheiratet zus.-lebend	117	61	63	30	-	-	12	10
89	verheiratet nicht zus.-lebend	8	6	8	5	4	4	3	3
90	verwitwet	28	7	10	2	-	-	-	-
91	geschieden	3	-	1	1	-	-	1	1
92	ohne Angabe	-	-	1	-	-	-	-	-
93	Insgesamt	268	135	223	126	48	48	188	171

Familienstand sowie nach der Staatsangehörigkeit

Staatsangehörigkeit												Lfd. Nr.
Staaten				Australien und Ozeanien		staatenlos		ungeklärt		ohne Angabe		
Israel		übriges Asien		insgesamt	männlich	insgesamt	männlich	insgesamt	männlich	insgesamt	männlich	
insgesamt	männlich	insgesamt	männlich	53	54	55	56	57	58	59	60	
-	-	-	-	-	-	31	25	3	1	3	2	52
1	-	-	-	-	-	105	69	20	14	15	5	53
-	-	1	1	-	-	4	4	1	1	1	-	54
-	-	-	-	-	-	11	5	3	-	3	-	55
-	-	-	-	-	-	20	12	2	2	1	-	56
-	-	-	-	-	-	-	-	-	-	-	-	57
1	-	1	1	-	-	171	115	29	18	23	7	58
-	-	-	-	-	-	13	10	1	-	-	-	59
-	-	1	1	1	1	58	39	11	7	11	5	60
-	-	-	-	-	-	8	7	-	-	-	-	61
-	-	-	-	-	-	9	3	4	2	3	1	62
-	-	-	-	-	-	12	7	-	-	2	1	63
-	-	-	-	-	-	-	-	-	-	-	-	64
-	-	1	1	1	1	100	66	16	9	16	7	65
-	-	-	-	-	-	16	10	4	4	4	1	66
1	1	-	-	-	-	54	31	6	5	8	5	67
-	-	-	-	-	-	5	3	1	1	1	1	68
1	-	-	-	-	-	19	4	2	1	4	1	69
-	-	-	-	-	-	12	6	2	-	-	-	70
-	-	-	-	-	-	-	-	-	-	-	-	71
2	1	-	-	-	-	106	54	15	11	17	8	72
-	-	1	1	-	-	31	20	5	3	2	-	73
-	-	-	-	-	-	100	66	7	7	22	12	74
-	-	-	-	-	-	6	4	1	-	-	-	75
1	-	1	1	-	-	77	20	4	1	18	7	76
-	-	-	-	-	-	9	7	1	-	2	-	77
-	-	-	-	-	-	-	-	-	-	-	-	78
1	-	2	2	-	-	223	117	18	11	44	19	79
-	-	-	-	-	-	-	-	-	-	-	-	80
-	-	1	1	-	-	-	-	-	-	-	-	81
-	-	-	-	-	-	-	-	-	-	-	-	82
-	-	-	-	-	-	-	-	-	-	-	-	83
-	-	-	-	-	-	-	-	-	-	-	-	84
-	-	-	-	-	-	-	-	-	-	1	1	85
-	-	1	1	-	-	-	-	-	-	1	1	86
4	4	95	78	8	6	1 016	573	187	124	160	79	87
4	3	23	16	5	2	890	534	159	103	137	67	88
1	1	10	5	1	-	77	39	8	5	3	2	89
2	-	1	1	-	-	133	34	17	6	30	9	90
-	-	-	-	-	-	129	56	15	4	12	5	91
1	-	-	-	-	-	-	-	-	-	2	2	92
12	8	129	100	14	8	2 245	1 236	386	242	344	164	93

Lfd. Nr.	Beteiligung am Erwerbsleben	Ge- schlecht	Ausländer insgesamt	Ausländer nach der				
				Europäische				
				Belgien	Dänemark	Frankreich	Griechenland	Großbritannien und Nordirland
1	2	3	4	5	6			
	Erwerbspersonen							
	Erwerbstätige							
1	Selbständige	männl.	340	3	62	5	3	4
2		weibl.	79	2	17	-	1	3
3		insg.	419	5	79	5	4	7
4	Mithelfende Familienangehörige	männl.	36	-	6	-	-	1
5		weibl.	120	-	29	2	-	2
6		insg.	156	-	35	2	-	3
7	Beamte	männl.	30	-	23	-	-	1
8		weibl.	4	-	4	-	-	-
9		insg.	34	-	27	-	-	1
10	Angestellte	männl.	826	14	173	18	7	57
11		weibl.	444	2	146	5	2	29
12		insg.	1 270	16	319	23	9	86
13	Arbeiter	männl.	3 236	11	133	22	200	35
14		weibl.	748	3	56	6	46	15
15		insg.	3 984	14	189	28	246	50
16	Lehrlinge u. dgl.	männl.	226	3	25	1	4	1
17		weibl.	104	-	20	2	1	-
18		insg.	330	3	45	3	5	1
19	ohne Angabe	männl.	20	1	2	-	2	1
20		weibl.	5	-	1	-	-	-
21		insg.	25	1	3	-	2	1
22	Zusammen	männl.	4 714	32	424	46	216	100
23		weibl.	1 504	7	273	15	50	49
24		insg.	6 218	39	697	61	266	149
	Erwerbslose							
25	Angestellte	männl.	6	-	-	-	-	-
26		weibl.	7	-	1	-	-	1
27		insg.	13	-	1	-	-	1
28	Arbeiter	männl.	34	-	2	-	1	-
29		weibl.	6	-	-	-	-	-
30		insg.	40	-	2	-	1	-
31	Lehrlinge u. dgl.	männl.	-	-	-	-	-	-
32		weibl.	-	-	-	-	-	-
33		insg.	-	-	-	-	-	-
34	ohne Angabe	männl.	13	-	-	-	-	-
35		weibl.	3	-	2	-	-	-
36		insg.	16	-	2	-	-	-
37	Zusammen	männl.	53	-	2	-	1	-
38		weibl.	16	-	3	-	-	1
39		insg.	69	-	5	-	1	1
40	Insgesamt	männl.	4 767	32	426	46	217	100
41		weibl.	1 520	7	276	15	50	50
42		insg.	6 287	39	702	61	267	150
	Nichterwerbspersonen mit überwiegenderm Lebensunterhalt durch							
43	Rente und dgl.	männl.	871	7	72	5	7	13
44		weibl.	771	2	109	4	5	11
45		insg.	1 642	9	181	9	12	24
46	Angehörige	männl.	1 878	7	202	18	36	74
47		weibl.	2 799	21	483	50	17	119
48		insg.	4 677	28	685	68	53	193
49	Insgesamt	männl.	2 749	14	274	23	43	87
50		weibl.	3 570	23	592	54	22	130
51		insg.	6 319	37	866	77	65	217
52	Insgesamt	männl.	7 516	46	700	69	260	187
53		weibl.	5 090	30	868	69	72	180
54		insg.	12 606	76	1 568	138	332	367

1) Albanien, Bulgarien, Polen, Rumänien, Sowjetunion, Tschechoslowakei, Ungarn.

Erwerbsleben sowie nach der Staatsangehörigkeit

Staatsangehörigkeit									Lfd. Nr.
Staaten									
Italien	Jugoslawien	Niederlande	Norwegen	Österreich	Ostblock- staaten 1)	Schweden	Schweiz	Spanien	
7	8	9	10	11	12	13	14	15	
53	9	32	2	7	17	3	20	-	1
9	-	8	1	5	2	-	6	-	2
62	9	40	3	12	19	3	26	-	3
6	-	-	-	-	2	3	3	-	4
16	-	14	2	4	3	-	15	-	5
22	-	14	2	4	5	3	18	-	6
-	-	-	-	3	-	1	-	-	7
-	-	-	-	3	-	-	-	-	8
-	-	-	-	3	-	1	-	-	9
65	11	61	33	84	25	21	41	15	10
41	3	24	4	46	11	6	17	3	11
106	14	85	37	130	36	27	58	18	12
732	73	79	16	102	346	8	49	417	13
40	8	22	3	54	85	5	33	98	14
772	81	101	19	156	431	13	82	515	15
5	3	12	5	27	7	2	11	1	16
6	1	3	1	11	3	1	4	-	17
11	4	15	6	38	10	3	15	1	18
1	1	1	2	2	1	-	-	-	19
-	-	-	1	-	-	2	-	1	20
1	1	1	3	2	1	2	-	1	21
862	97	185	58	225	398	38	124	433	22
112	12	71	12	120	104	14	75	102	23
974	109	256	70	345	502	52	199	535	24
-	1	-	-	-	1	-	-	-	25
-	-	-	-	-	-	1	-	-	26
-	1	-	-	-	1	1	-	-	27
1	-	1	-	-	12	-	-	-	28
1	-	1	-	-	12	-	-	-	29
-	-	-	-	-	-	-	-	-	30
-	-	-	-	-	-	-	-	-	31
-	-	-	-	-	-	-	-	-	32
-	-	-	-	-	-	-	-	-	33
-	-	-	1	2	4	-	-	-	34
-	-	-	-	1	-	-	-	-	35
-	-	-	1	3	4	-	-	-	36
1	1	1	1	2	17	-	-	-	37
-	-	-	-	1	-	1	-	-	38
1	1	1	1	3	17	1	-	-	39
863	98	186	59	227	415	38	124	433	40
112	12	71	12	121	104	15	75	102	41
975	110	257	71	348	519	53	199	535	42
20	17	14	58	23	112	18	16	3	43
14	3	11	12	17	87	13	31	3	44
34	20	25	70	40	199	31	47	6	45
46	21	74	98	86	196	25	57	25	46
94	19	132	65	154	326	68	114	32	47
140	40	206	163	240	522	93	171	57	48
66	38	88	156	109	308	43	73	28	49
108	22	143	77	171	413	81	145	35	50
174	60	231	233	280	721	124	218	63	51
929	136	274	215	336	723	81	197	461	52
220	34	214	89	292	517	96	220	137	53
1 149	170	488	304	628	1 240	177	417	598	54

Lfd. Nr.	Beteiligung am Erwerbsleben	Ge- schlecht	Ausländer nach der					
			noch: Europäische Staaten			Afrikanische Staaten		Amerikanische
			Türkei	Ehemalige Baltische Staaten 2)	übriges Europa	Ägypten 3)	übriges Afrika	Vereinigte Staaten
16	17	18	19	20	21			
	Erwerbspersonen							
	Erwerbstätige							
1	Selbständige	männl.	-	7	2	-	2	7
2		weibl.	1	3	2	-	1	1
3		insg.	1	10	4	-	3	8
4	Mithelfende Familienangehörige	männl.	-	1	-	-	-	4
5		weibl.	-	-	1	-	-	7
6		insg.	-	1	1	-	-	11
7	Beamte	männl.	-	-	-	-	-	-
8		weibl.	-	-	-	-	-	-
9		insg.	-	-	-	-	-	-
10	Angestellte	männl.	12	23	12	4	5	29
11		weibl.	2	10	10	-	6	6
12		insg.	14	33	22	4	11	35
13	Arbeiter	männl.	38	121	56	5	25	8
14		weibl.	3	31	22	-	3	1
15		insg.	41	152	78	5	28	9
16	Lehrlinge u. dgl.	männl.	-	7	2	9	22	1
17		weibl.	-	5	4	-	1	1
18		insg.	-	12	6	9	23	2
19	ohne Angabe	männl.	1	1	-	-	-	-
20		weibl.	-	-	-	-	-	-
21		insg.	1	1	-	-	-	-
22	Zusammen	männl.	51	160	72	18	54	49
23		weibl.	6	49	39	-	11	16
24		insg.	57	209	111	18	65	65
	Erwerbslose							
25	Angestellte	männl.	-	1	-	-	-	-
26		weibl.	-	1	-	-	-	-
27		insg.	-	2	-	-	-	-
28	Arbeiter	männl.	-	5	-	-	-	-
29		weibl.	-	2	-	-	-	-
30		insg.	-	7	-	-	-	-
31	Lehrlinge u. dgl.	männl.	-	-	-	-	-	-
32		weibl.	-	-	-	-	-	-
33		insg.	-	-	-	-	-	-
34	ohne Angabe	männl.	-	1	-	-	-	-
35		weibl.	-	-	-	-	-	-
36		insg.	-	1	-	-	-	-
37	Zusammen	männl.	-	7	-	-	-	-
38		weibl.	-	3	-	-	-	-
39		insg.	-	10	-	-	-	-
40	Insgesamt	männl.	51	167	72	18	54	49
41		weibl.	6	52	39	-	11	16
42		insg.	57	219	111	18	65	65
	Nichterwerbspersonen mit überwiegendem Lebensunterhalt durch							
43	Rente und dgl.	männl.	7	113	10	-	8	52
44		weibl.	1	127	9	-	2	48
45		insg.	8	240	19	-	10	100
46	Angehörige	männl.	23	66	39	8	28	34
47		weibl.	10	122	41	1	12	69
48		insg.	33	188	80	9	40	103
49	Insgesamt	männl.	30	179	49	8	36	86
50		weibl.	11	249	50	1	14	117
51		insg.	41	428	99	9	50	203
52	Insgesamt	männl.	81	346	121	26	90	135
53		weibl.	17	301	89	1	25	133
54		insg.	98	647	210	27	115	268

2) Estland, Lettland, Litauen. - 3) Ohne Ägypter mit Staatsangehörigkeit VAR.

Erwerbsleben sowie nach der Staatsangehörigkeit

Staatsangehörigkeit										Lfd. Nr.
Staaten	Asiatische Staaten				Australien und Ozeanien	staatenlos	ungeklärt	ohne Angabe		
übriges Amerika	Indien	Iran	Israel	übriges Asien						
22	23	24	25	26	27	28	29	30		
8	1	4	2	6	1	58	10	12	1	
2	-	-	1	-	-	9	3	2	2	
10	1	4	3	6	1	67	13	14	3	
1	-	-	-	-	-	7	-	2	4	
3	-	-	-	-	-	12	1	9	5	
4	-	-	-	-	-	19	1	11	6	
-	-	-	-	-	-	1	1	-	7	
-	-	-	-	-	-	1	1	-	8	
-	-	-	-	-	-	1	1	-	9	
17	5	8	2	10	-	48	15	11	10	
11	-	-	-	1	-	42	7	10	11	
28	5	8	2	11	-	90	22	21	12	
12	10	12	-	11	1	563	95	56	13	
3	-	-	-	1	1	166	17	26	14	
15	10	12	-	12	2	729	112	82	15	
12	14	9	-	7	-	27	2	7	16	
-	-	1	-	2	-	26	7	4	17	
12	14	10	-	9	-	53	9	11	18	
2	-	-	-	-	-	2	-	-	19	
2	-	-	-	-	-	2	-	-	20	
2	-	-	-	-	-	2	-	-	21	
52	30	33	4	34	2	706	123	88	22	
19	-	1	1	4	1	255	35	51	23	
71	30	34	5	38	3	961	158	139	24	
-	-	-	-	-	-	1	1	1	25	
-	-	-	-	-	-	1	2	-	26	
-	-	-	-	-	-	2	3	1	27	
-	-	-	-	-	-	9	2	1	28	
-	-	-	-	-	-	2	2	-	29	
-	-	-	-	-	-	11	4	1	30	
-	-	-	-	-	-	-	-	-	31	
-	-	-	-	-	-	-	-	-	32	
-	-	-	-	-	-	-	-	-	33	
-	-	-	-	-	-	4	1	-	34	
-	-	-	-	-	-	4	1	-	35	
-	-	-	-	-	-	4	1	-	36	
-	-	-	-	-	-	14	4	2	37	
-	-	-	-	-	-	3	4	-	38	
-	-	-	-	-	-	17	8	2	39	
52	30	33	4	34	2	720	127	90	40	
19	-	1	1	4	1	258	39	51	41	
71	30	34	5	38	3	978	166	141	42	
20	7	8	1	13	2	188	27	30	43	
11	-	2	2	2	1	195	19	30	44	
31	7	10	3	15	3	383	46	60	45	
54	11	130	3	53	4	328	88	44	46	
67	-	14	1	23	4	556	86	99	47	
121	11	144	4	76	8	884	174	143	48	
74	18	138	4	66	6	516	115	74	49	
78	-	16	3	25	5	751	105	129	50	
152	18	154	7	91	11	1 267	220	203	51	
126	48	171	8	100	8	1 236	242	164	52	
97	-	17	4	29	6	1 009	144	180	53	
223	48	188	12	129	14	2 245	386	344	54	

29. Die Ausländer nach Staatsangehörigkeit in den Kreisen

Kreis Land	Ge- schlecht	Ausländer insgesamt	darunter nach der Staatsangehörigkeit						
			Dänemark	Frankreich	Italien	Nieder- lande	Österreich	Spanien	staatenlos
Kreisfreie Städte									
Flensburg	insg.	812	511	3	25	19	35	4	110
	männl.	383	218	2	18	12	18	4	59
Kiel	insg.	1 644	111	28	98	47	84	103	233
	männl.	1 128	51	12	67	24	42	91	126
Lübeck	insg.	1 830	58	23	124	49	97	81	306
	männl.	1 077	29	12	88	30	48	78	154
Neumünster	insg.	300	21	1	15	7	29	1	104
	männl.	179	12	1	7	4	18	1	60
Kreise									
Eckernförde	insg.	230	33	2	43	3	12	2	86
	männl.	140	18	1	29	3	8	2	47
Eiderstedt	insg.	58	25	-	2	1	3	2	1
	männl.	29	11	-	2	-	2	2	1
Eutin	insg.	351	13	3	45	19	19	20	95
	männl.	213	6	2	32	8	14	18	59
Flensburg-Land	insg.	343	184	-	9	12	12	-	49
	männl.	166	81	-	9	5	8	-	24
Herzogtum Lauenburg	insg.	1 005	38	7	131	21	39	115	254
	männl.	610	14	2	116	13	17	86	136
Hüsum	insg.	109	35	7	14	16	2	-	19
	männl.	58	21	4	8	8	-	-	9
Norderdithmarschen	insg.	121	7	-	10	11	6	-	13
	männl.	62	3	-	4	6	2	-	7
Oldenburg (Holstein)	insg.	612	14	1	18	15	14	3	120
	männl.	357	9	-	13	7	10	2	69
Pinneberg	insg.	1 541	61	10	147	82	96	144	171
	männl.	965	27	7	131	53	56	119	94
Plön	insg.	281	20	1	20	22	25	1	60
	männl.	162	9	-	15	8	13	1	34
Rendsburg	insg.	772	45	10	75	30	31	3	115
	männl.	466	22	5	69	17	17	3	68
Schleswig	insg.	354	139	7	7	13	12	-	75
	männl.	169	54	4	5	7	7	-	38
Segeberg	insg.	373	10	8	49	19	10	70	73
	männl.	207	4	5	44	10	3	17	46
Steinburg	insg.	411	38	3	115	19	15	14	103
	männl.	261	23	-	89	11	8	14	58
Stormarn	insg.	873	19	18	169	54	55	31	149
	männl.	583	10	10	157	34	35	23	83
Süderdithmarschen	insg.	143	13	5	4	13	15	2	51
	männl.	79	5	2	3	8	7	-	34
Südtrondern	insg.	443	173	1	29	16	17	2	58
	männl.	222	73	-	23	6	3	-	30
Land insgesamt	insg.	12 606	1 568	138	1 149	488	628	598	2 245
	männl.	7 516	700	69	929	274	336	461	1 236
	weibl.	5 090	868	69	220	214	292	137	1 009

