



Der Fremdenverkehr in den Gemeinden Schleswig-Holsteins 2001

Hinweise

Die hier veröffentlichten Zahlen über den Fremdenverkehr in Schleswig-Holstein beziehen sich auf Beherbergungsstätten mit 9 und mehr Betten und auf Campingplätze.

Ergebnisse für Gemeinden mit weniger als drei Betrieben bzw. Campingplätzen unterliegen der statistischen Geheimhaltung. In den Tabellen sind die betreffenden Felder gepunktet. Die Kreissummen und die Landessummen sind in der Regel vollständig dargestellt.

Ergebnisse

Am 1. Juli 2001 wurden in Schleswig-Holstein 4 827 größere Beherbergungsstätten (mit 9 und mehr Gästebetten) gezählt. Sie verfügten über 176 000 Betten. Damit wurden annähernd gleich viele Beherbergungsstätten statistisch erfasst wie im Vorjahr. Die Bettenkapazität war um 0,5 % geringer als vor Jahresfrist. Es gab 276 Campingplätze im Lande.

Die Zahl der angekommenen Übernachtungsgäste in den größeren Beherbergungsstätten lag mit 4,3 Mill. um 0,1 % über dem Stand des Vorjahres. 20,9 Mill. Übernachtungen meldeten die Betriebe 2001, das waren in der Jahresbilanz 5,5% weniger Übernachtungen als im bisher besten Fremdenverkehrsjahr 1992 und 0,2 % mehr Übernachtungen als 2000.

Gastgeber in der herkömmlichen Hotellerie (Hotels, Gasthöfe, Pensionen und Hotels garnis) konnten mit anziehenden Gästezahlen (+ 0,9 %) auch Übernachtungszuwächse (+ 1,0 %) gegenüber 2000 erzielen. Abermals weniger Übernachtungen (- 0,7 %) meldeten die Betreiber in der Parahotellerie. Ihr werden Betriebsarten wie die Erholungs- und Ferienheime, Ferienzentren, Ferienhäuser und -wohnungen wie die Jugendherbergen zugerechnet.

Vermehrte Übernachtungen wurden aus Vorsorge- und Rehaklinken (+ 1,5 %) gemeldet. Der kräftige Rückgang der Übernachtungen, der dort durch die Kostendämpfung im Gesundheitswesen seit Beginn des Jahres 1997 ausgelöst worden war, endete 1998, und das Marktsegment fand wieder zu einem wachsenden Markt zurück.

An dem landesweit leicht gewachsenen Übernachtungsaufkommen waren nicht alle Reisegebiete gleichermaßen beteiligt. Prägend für das Gesamtergebnis ist die Situation an der Nord- und Ostsee, da an den Küsten und auf den Inseln nahezu acht von zehn Übernachtungen im Kalenderjahr gebucht werden. Während an der Nordsee ein Zuwachs von 1,3 % errechnet wurde, verbuchten die Vermieter an der Ostsee einen Rückgang von 1,5 %. In der Holsteinischen Schweiz wurden 1,6 % weniger Übernachtungen gebucht, während die übrigen Gemeinden im Binnenland ihr Aufkommen um 2,2 % verbesserten.

Für die Campingplätze des Landes wurden 2001 insgesamt 2,4 Mill. Gästeankünfte und 10,8 Mill. Übernachtungen errechnet, das waren 3,6 % weniger Gäste und 3,4 % weniger Übernachtungen als 2000. Es gab 455 000 Gäste (+ 2,1 %) und 2 401 000 Übernachtungen (+ 2,7 %) von Durchgangscampnern.

Hinweise 1

Ergebnisse 1

Tabellen

Betriebe mit 9 und mehr Betten einschl. Jugendherbergen

1. Betriebe, Betten, Gäste und Übernachtungen 1981 bis 2001 3

2. Gäste und Übernachtungen 2000 und 2001 nach der Gemeindegruppe 4

3. Betriebe, Betten, Gäste und Übernachtungen in den Kreisen und Gemeinden 2001 5

4. Betriebe, Betten, Gäste und Übernachtungen in den Kreisen 2001 nach der Betriebsart 15

5. Angebot an Betten 1991, 1999 bis 2001 nach Kreisen und Gemeinden 20

6. Gäste 1991, 1999 bis 2001

6.1 nach Kreisen und Gemeinden 25

6.2 nach Reisegebieten, Inseln und Gemeinden 30

7. Übernachtungen 1991, 1999 bis 2001

7.1 nach Kreisen und Gemeinden 35

7.2 nach Reisegebieten, Inseln und Gemeinden 40

8. Gäste und Übernachtungen 2001 nach dem Herkunftsland 45

Campingplätze

9. Betriebe, Gäste und Übernachtungen auf Campingplätzen in den Kreisen und Gemeinden 2001
 – einschließlich Dauercamping – 46

10. Gäste und Übernachtungen auf Campingplätzen 2001 nach dem Herkunftsland
 – nur Durchgangsgäste – 50

Grafik

Entwicklung des monatlichen Übernachtungsaufkommens 1998 bis 2001 51

Thematische Karten

Beherbergungsstätten mit 9 und mehr Betten

Fremdenbetten 1999 52

Campingplätze

Standplätze für Urlaubs-(Touristik-)Camping und für Dauercamping 1999 53

Standplätze für Urlaubs-(Touristik-)Camping 1999 54

Standplätze für Dauercamping 1999 55

Anhang

Katalog der Betriebsarten 57

Langfristige Übersicht 58

Gemeinden nach der Gemeindegruppe am 01.01.2001 62

Zeichenerklärung

Zeichen anstelle von Zahlen bedeuten:

- nichts vorhanden
- Zahlenwert unbekannt oder geheim zuhalten
- × Aussage nicht sinnvoll

1. Betriebe, Betten, Gäste und Übernachtungen

Betriebe mit 9 und mehr Betten einschl. Jugendherbergen

Jahr	Betriebe ¹	Betten ¹	Gäste		Übernachtungen			
			insgesamt	darunter aus dem Ausland	insgesamt	darunter von Gästen aus dem Ausland	je Gast Sp. 5:Sp. 3	je Bett Sp. 5:Sp. 2
			Anzahl					
1981	4 104	144 386	2 960 464	.	17 648 295	.	6,0	122,2
1982	4 127	145 948	2 887 650	.	16 948 824	.	5,9	116,1
1983	4 159	147 547	2 859 068	.	16 522 606	.	5,8	112,0
1984	4 146	147 051	2 831 772	276 473	16 328 084	492 077	5,8	111,0
1985	4 122	147 081	2 940 187	319 576	16 322 300	577 214	5,6	111,0
1986	4 128	148 524	3 096 431	377 999	17 075 900	690 129	5,5	115,0
1987	4 020	148 992	3 087 623	376 532	17 137 095	701 254	5,6	115,0
1988	4 072	152 413	3 193 324	376 549	17 180 673	711 055	5,4	112,7
1989	4 137	156 048	3 448 165	439 772	17 650 316	852 250	5,1	113,1
1990	4 104	154 043	3 800 691	478 634	19 390 234	876 884	5,1	125,9
1991	4 076	153 764	4 037 262	549 809	20 730 477	1 064 174	5,1	134,8
1992	4 514	162 063	4 128 583	491 838	22 116 108	981 344	5,4	136,5
1993	4 428	164 443	3 956 261	343 406	21 988 661	734 823	5,6	133,7
1994	4 658	169 271	3 907 293	313 661	21 542 467	689 530	5,5	127,3
1995	4 641	169 793	3 995 522	299 870	21 988 262	665 341	5,5	129,5
1996	4 807	173 608	3 958 751	309 168	21 596 987	654 210	5,5	124,4
1997	5 029	177 491	4 057 209	336 976	20 775 752	685 429	5,1	117,1
1998	4 913	177 021	4 096 738	361 662	20 483 162	716 412	5,0	115,7
1999	4 784	178 444	4 207 582	356 954	20 538 383	729 014	4,9	115,8
2000	4 828	176 980	4 342 025	405 221	20 860 093	799 037	4,8	117,9
2001	4 827	176 028	4 344 310	405 408	20 892 920	829 382	4,8	118,7

¹ 1981 - 1986: 1.4; 1987: 1.1; 1988 - 1992: 1.7; 1993: 1.1; 1994 - 1998: 1.7; 1999: 1.1; 2000: 1.7; 2001: 1.7

2. Gäste und Übernachtungen nach der Gemeindegruppe

Betriebe mit 9 und mehr Betten einschl. Jugendherbergen

Gemeindegruppe ¹ Campingplätze	Gäste			Übernachtungen		
	2000	2001	Ver- änderung in %	2000	2001	Ver- änderung in %
	Anzahl			Anzahl		
Heilbäder	200 749	210 691	5,0	1 213 479	1 257 990	3,7
Nordseebäder	793 741	821 010	3,4	6 701 099	6 799 682	1,5
Ostseebäder ²	1 059 211	1 020 869	- 3,6	6 202 248	6 045 446	- 2,5
Luftkurorte	191 558	198 283	1,7	748 538	764 157	0,9
Erholungsorte	407 936	407 703	0,8	2 167 862	2 138 910	- 0,9
Übrige Gemeinden	1 688 830	1 685 754	- 0,2	3 826 867	3 886 735	1,6
darunter						
Großstädte ³	550 119	561 850	2,1	1 000 524	1 032 117	3,2
Schleswig-Holstein	4 342 025	4 344 310	0,1	20 860 093	20 892 920	0,2
darunter						
Ausländer	405 221	405 408	0,0	799 037	829 382	3,8
Außerdem						
Campingplätze	2 500 781	2 410 858	- 3,6	11 144 007	10 768 534	- 3,4
davon						
Dauercamper	2 055 470	1 955 991	- 4,8	8 807 181	8 367 920	- 5,0
Durchgangsgäste	445 311	454 867	2,1	2 336 826	2 400 614	2,7

¹ Stand: 01.01.2001

² einschl. Travemünde

³ Kiel einschl. Schilksee, Lübeck ohne Travemünde

3. Betriebe, Betten, Gäste und Übernachtungen in den Kreisen und Gemeinden 2001

Betriebe mit 9 und mehr Betten einschl. Jugendherbergen

Kreis Gemeinde	Betriebe am 01.07.	Betten am 01.07.	Gäste	Übernach- tungen	Verweil- dauer	Anteil der Ausländer a. Übern. ¹	Übern. je Bett Sp.4 / Sp.2
	Anzahl				Tage	%	Anzahl
Flensburg, Stadt	22	1 158	84 516	147 427	1,74	26,38	127,31
Kiel, Landeshauptstadt	36	2 809	225 226	423 199	1,88	21,11	150,66
Lübeck, Hansestadt	107	6 609	418 028	873 504	2,09	23,61	132,17
Neumünster, Stadt	14	906	48 045	104 078	2,17	12,45	114,88
51 Dithmarschen	428	12 185	218 980	1 306 760	5,97	0,56	107,24
Albersdorf	3	121	4 394	13 167	3,00	1,47	108,82
Bargenstedt	1
Brunsbüttel, Stadt	5	169	7 689	14 453	1,88	3,59	85,52
Bunsoh	1
Burg (Dithmarschen)	1
Büsum	228	6 917	112 637	865 303	7,68	0,17	125,10
Büsumer Deichhausen	19	427	5 505	38 802	7,05	0,18	90,87
Elpersbüttel	3	85	1 096	3 644	3,32	2,14	42,87
Fedderingen	1
Friedrichsgabekoog	1
Friedrichskoog	37	801	11 725	72 215	6,16	0,72	90,16
Glüsing	1
Hägen	1
Hedwigenkoog	5	127	1 154	14 062	12,19	0,00	110,72
Heide, Stadt	9	460	20 824	45 116	2,17	4,75	98,08
Hellschen-Heringsand-Unterschaar	2
Hemmingstedt	1
Hennstedt	2
Hillgroven	1
Kaiser-Wilhelm-Koog	7	125	1 492	11 654	7,81	0,81	93,23
Karolinenkoog	1
Kleve	1
Kronprinzenkoog	3	51	481	4 380	9,11	1,28	85,88
Lehe	1
Lohe-Rickelshof	2
Lunden	1
Marne, Stadt	2
Meldorf, Stadt	4	81	4 493	6 588	1,47	3,52	81,33
Neufeld	1
Neufelderkoog	3	42	267	2 428	9,09	0,00	57,81
Norddeich	2
Nordermeldorf	6	104	830	6 746	8,13	0,00	64,87
Nordhastedt	3	487	4 764	24 190	5,08	0,09	49,67
Oesterdeichstrich	2
Oesterwurth	2
Rehm-Flehde-Bargen	1
Reinsbüttel	3	56	450	4 260	9,47	0,00	76,07
Sankt Michaelisdonn	3	208	7 717	19 575	2,54	2,09	94,11
Schafstedt	2
Schalkholz	1
Schmedeswurth	1
Schülp	4	57	708	5 263	7,43	0,00	92,33
Süderdeich	4	76	822	8 709	10,59	4,82	114,59
Tellingstedt	1
Warwerort	4	60	1 123	6 060	5,40	1,16	101,00

¹ Anteil der Übernachtungen von Ausländern an Übernachtungen insgesamt

Noch: **3. Betriebe, Betten, Gäste und Übernachtungen in den Kreisen und Gemeinden 2001**
 Betriebe mit 9 und mehr Betten einschl. Jugendherbergen

Kreis Gemeinde	Betriebe am 01.07.	Betten am 01.07.	Gäste	Übernach- tungen	Verweil- dauer	Anteil der Ausländer a. Übern. ¹	Übern. je Bett Sp.4 / Sp.2
	Anzahl				Tage	%	Anzahl
Weddingstedt	1
Wennbüttel	1
Wesselburen, Stadt	4	56	704	1 800	2,56	0,72	32,14
Wesselburener Deichhausen	3	42	283	2 234	7,89	0,00	53,19
Wesselburenerkoog	4	54	636	4 995	7,85	9,09	92,50
Westerdeichstrich	20	485	4 925	34 759	7,06	0,03	71,67
Windbergen	2
Wöhrden	4	81	3 086	6 974	2,26	0,00	86,10
Wolmersdorf	1
Wrohm	1
53 Herzogtum Lauenburg	100	4 310	153 483	534 289	3,48	3,05	123,96
Aumühle	3	56	4 268	6 432	1,51	3,92	114,86
Bäk	3	124	4 926	15 143	3,07	1,20	122,12
Berkenthin	1
Breitenfelde	1
Brunstorf	1
Einhaus	2
Fredeburg	1
Geesthacht, Stadt	8	257	13 830	29 251	2,12	11,93	113,82
Giesensdorf	1
Groß Grönau	1
Groß Sarau	1
Gudow	3	59	2 583	8 220	3,18	0,49	139,32
Güster	1
Hamfelde	1
Hamwarde	1
Harmsdorf	1
Kasseburg	1
Kittlitz	2
Krummesse	2
Kuddewörde	2
Lauenburg/Elbe, Stadt	6	331	21 637	42 119	1,95	3,95	127,25
Lehrade	2
Lüttau	1
Mölln, Stadt	21	1 213	32 930	202 342	6,14	1,25	166,81
Müssen	1
Mustin	1
Nusse	1
Ratzeburg, Stadt	10	739	27 740	103 198	3,72	1,92	139,65
Römnitz	1
Salem	4	180	2 986	10 321	3,46	1,26	57,34
Schmilau	4	122	3 465	6 941	2,00	0,48	56,89
Schwarzenbek, Stadt	3	94	4 846	10 293	2,12	30,60	109,50
Seedorf	5	102	1 745	5 906	3,38	0,00	57,90
Wangelau	1
Wentorf bei Hamburg	1
Wohltorf	1
54 Nordfriesland	1 866	53 740	885 747	6 639 889	7,50	0,76	123,56
Ahrenviölfeld	1
Alkersum	10	150	913	11 625	12,73	0,56	77,50
Arlewatt	1
Bargum	2
Bohmstedt	1

¹ Anteil der Übernachtungen von Ausländern an Übernachtungen insgesamt

Noch: 3. Betriebe, Betten, Gäste und Übernachtungen in den Kreisen und Gemeinden 2001
 Betriebe mit 9 und mehr Betten einschl. Jugendherbergen

Kreis Gemeinde	Betriebe am 01.07.	Betten am 01.07.	Gäste	Übernach- tungen	Verweil- dauer	Anteil der Ausländer a. Übern. ¹	Übern. je Bett Sp.4 / Sp.2
	Anzahl				Tage	%	Anzahl
Bordelum	6	131	3 389	10 800	3,19	0,37	82,44
Borgsum	3	115	798	8 297	10,40	1,16	72,15
Bosbüll	1
Bredstedt, Stadt	5	142	4 754	11 860	2,49	2,33	83,52
Breklum	4	110	3 864	5 605	1,45	0,32	50,95
Dagebüll	28	687	10 283	48 612	4,73	1,26	70,76
Drage	1
Dunsum	2
Emmelsbüll-Horsbüll	6	92	656	6 620	10,09	0,85	71,96
Fresendelf	1
Friedrichstadt, Stadt	13	411	15 122	35 835	2,37	10,50	87,19
Friedrich-Wilhelm-Lübke-Koog	1
Galmsbüll	3	30	180	769	4,27	0,00	25,63
Garding, Kirchspiel	2
Garding, Stadt	6	103	1 405	7 476	5,32	0,36	72,58
Hattstedt	3	36	690	2 515	3,64	1,91	69,86
Hattstedtermarsch	4	82	3 829	9 114	2,38	0,00	111,15
Hooge	9	366	5 222	32 140	6,15	2,39	87,81
Hörnum (Sylt)	59	2 405	32 238	229 713	7,13	0,57	95,51
Horstedt	1
Humptrup	0	0
Husum, Stadt	23	960	62 896	149 564	2,38	6,63	155,80
Immenstedt	3	56	1 346	2 254	1,67	9,94	40,25
Kampen (Sylt)	60	1 849	35 786	233 277	6,52	0,89	126,16
Karlum	1
Klanxbüll	2
Koldenbüttel	1
Kotzenbüll	1
Langeneß	10	168	2 727	14 732	5,40	0,99	87,69
Langenhorn	1
Leck	3	86	3 355	8 904	2,65	0,82	103,53
List	58	2 028	25 883	184 817	7,14	0,75	91,13
Lütjenholm	1
Midlum	6	79	753	6 346	8,43	0,35	80,33
Nebel	102	2 004	28 482	284 312	9,98	1,19	141,87
Neukirchen	5	106	2 311	4 897	2,12	8,86	46,20
Nieblum	57	1 647	8 319	93 090	11,19	1,12	56,52
Niebüll, Stadt	9	497	20 387	45 556	2,23	2,33	91,66
Norddorf	91	2 137	35 087	368 868	10,51	1,32	172,61
Norderfriedrichskoog	2
Nordstrand	49	789	9 643	68 749	7,13	0,47	87,13
Ockholm	3	47	1 512	2 818	1,86	2,13	59,96
Oevenum	4	68	1 254	8 188	6,53	1,37	120,41
Oldenswort	9	150	1 886	11 212	5,94	0,35	74,75
Oldsum	12	175	1 122	11 827	10,54	0,10	67,58
Osterhever	4	51	316	4 331	13,71	0,83	84,92
Oster-Ohrstedt	1
Pellworm	35	978	11 586	116 134	10,02	0,12	118,75
Poppenbüll	5	58	656	5 989	9,13	0,00	103,26
Rantrum	2
Rantum (Sylt)	57	2 664	34 255	323 352	9,44	0,81	121,38
Reußenköge	4	56	837	9 303	11,11	0,00	166,13
Risum-Lindholm	3	34	169	1 235	7,31	0,65	36,32
Rodenäs	4	85	821	4 357	5,31	4,18	51,26
Sankt Peter-Ording	236	9 022	138 348	1 239 557	8,96	0,12	137,39

¹ Anteil der Übernachtungen von Ausländern an Übernachtungen insgesamt

Noch: **3. Betriebe, Betten, Gäste und Übernachtungen in den Kreisen und Gemeinden 2001**
 Betriebe mit 9 und mehr Betten einschl. Jugendherbergen

Kreis Gemeinde	Betriebe am 01.07.	Betten am 01.07.	Gäste	Übernach- tungen	Verweil- dauer	Anteil der Ausländer a. Übern. ¹	Übern. je Bett Sp.4 / Sp.2
	Anzahl				Tage	%	Anzahl
Schobüll	5	64	1 308	5 413	4,14	3,97	84,58
Schwabstedt	1
Simonsberg	2
Sprakebüll	1
Stadum	2
Stedesand	2
Struckum	1
Süderende	6	133	1 489	11 944	8,02	0,24	89,80
Süderlügum	6	194	4 538	16 047	3,54	3,78	82,72
Südermarsch	2
Sylt-Ost	64	1 398	26 087	175 792	6,74	0,45	125,75
Tating	19	376	4 269	27 588	6,46	0,13	73,37
Tetenbüll	9	104	919	10 443	11,36	0,54	100,41
Tönning, Stadt	22	738	18 459	76 447	4,14	2,22	103,59
Tümlauer Koog	12	182	1 837	19 901	10,83	0,00	109,35
Uelvesbüll	2
Utersum	30	722	8 377	124 142	14,82	0,25	171,94
Vollerwiek	10	126	1 818	17 302	9,52	0,58	137,32
Welt	11	179	2 831	16 152	5,71	0,73	90,23
Wenningstedt (Sylt)	103	2 614	56 834	410 921	7,23	0,33	157,20
Westerhever	5	80	1 834	11 135	6,07	0,48	139,19
Westerland, Stadt	305	8 940	140 227	1 144 275	8,16	0,28	127,99
Witsum	1
Wittbek	1
Wittdün	53	1 692	27 573	255 583	9,27	1,18	151,05
Witzwort	3	42	687	2 318	3,37	0,00	55,19
Wobbenbüll	2
Wrixum	10	250	1 798	17 990	10,01	0,31	71,96
Wyk auf Föhr, Stadt	139	4 477	60 521	614 834	10,16	0,26	137,33
55 Ostholstein	1 203	51 780	984 941	5 772 756	5,86	2,53	111,49
Ahrensböök	4	65	661	1 078	1,63	4,27	16,58
Bad Schwartau, Stadt	9	426	13 605	101 650	7,47	2,06	238,62
Bannesdorf auf Fehmarn	76	2 332	32 375	239 050	7,38	1,63	102,51
Beschendorf	3	52	267	1 585	5,94	8,33	30,48
Bosau	14	513	11 981	48 810	4,07	0,52	95,15
Burg auf Fehmarn, Stadt	29	3 332	64 997	407 687	6,27	0,64	122,36
Dahme	109	3 139	29 441	294 925	10,02	3,14	93,96
Eutin, Stadt	26	1 017	29 570	96 715	3,27	6,57	95,10
Göhl	1
Gremersdorf	7	184	12 245	21 954	1,79	0,47	119,32
Grömitz	190	8 343	119 657	812 570	6,79	0,11	97,40
Großenbrode	29	1 294	13 955	142 061	10,18	0,42	109,78
Grube	5	63	498	4 578	9,19	0,00	72,67
Harmsdorf	2
Heiligenhafen, Stadt	27	1 000	15 677	80 135	5,11	0,72	80,14
Heringsdorf	9	473	3 862	17 126	4,43	0,23	36,21
Kasseedorf	3	62	260	1 705	6,56	0,00	27,50
Kellenhusen (Ostsee)	108	3 271	36 763	301 583	8,20	0,07	92,20
Landkirchen auf Fehmarn	53	1 314	17 056	132 873	7,79	0,19	101,12
Malente	63	3 166	49 876	350 980	7,04	1,02	110,86
Manhagen	3	48	304	3 367	11,08	2,14	70,15
Neukirchen	10	204	1 677	16 207	9,66	0,00	79,45
Neustadt in Holstein, Stadt	32	1 476	21 470	121 257	5,65	3,07	82,15
Oldenburg in Holstein, Stadt	4	190	11 754	20 325	1,73	20,58	106,97
Ratekau	19	1 022	11 992	71 133	5,93	2,86	69,60

¹ Anteil der Übernachtungen von Ausländern an Übernachtungen insgesamt

Noch: **3. Betriebe, Betten, Gäste und Übernachtungen in den Kreisen und Gemeinden 2001**
 Betriebe mit 9 und mehr Betten einschl. Jugendherbergen

Kreis Gemeinde	Betriebe am 01.07.	Betten am 01.07.	Gäste	Übernach- tungen	Verweil- dauer	Anteil der Ausländer a. Übern. ¹	Übern. je Bett Sp.4 / Sp.2
	Anzahl				Tage	%	Anzahl
Riepsdorf	1
Scharbeutz	104	3 916	59 285	345 229	5,82	4,00	88,16
Schashagen	13	466	4 848	38 613	7,96	0,40	82,86
Schönwalde am Bungsberg	9	442	5 397	31 628	5,86	0,97	71,56
Sierksdorf	17	341	6 153	29 410	4,78	0,88	86,25
Stockelsdorf	4	305	20 676	41 603	2,01	29,39	136,40
Süsel	7	171	3 940	15 467	3,93	0,00	90,45
Timmendorfer Strand	140	6 815	209 996	920 011	4,38	0,96	135,00
Wangels	2
Westfehmar	71	2 654	26 583	278 196	10,47	0,13	104,82
56 Pinneberg	103	4 012	185 592	449 087	2,42	6,75	111,94
Appen	1
Barmstedt, Stadt	3	72	2 749	5 600	2,04	11,11	77,78
Bilsen	2
Bokel	1
Brande-Hörmerkirchen	1
Elmshorn, Stadt	8	392	24 814	52 312	2,11	10,00	133,45
Haselau	1
Haseldorf	1
Heist	2
Helgoland	52	1 724	43 489	170 540	3,92	0,79	98,92
Hemdingen	1
Klein Nordende	1
Pinneberg, Stadt	4	218	13 939	26 956	1,93	8,95	123,65
Quickborn, Stadt	6	355	20 547	38 836	1,89	14,66	109,40
Rellingen	3	202	18 427	34 147	1,85	11,59	169,04
Schenefeld, Stadt	1
Tangstedt	2
Tornesch	3	85	3 955	8 396	2,12	10,55	98,78
Uetersen, Stadt	5	131	10 073	20 183	2,00	11,61	154,07
Wedel, Stadt	5	343	21 814	47 815	2,19	6,52	139,40
57 Plön	256	9 590	181 371	975 591	5,38	1,63	101,73
Ascheberg (Holstein)	3	120	5 468	15 406	2,82	0,19	128,38
Barsbek	1
Behrensorf (Ostsee)	14	619	2 939	37 016	12,59	0,07	59,80
Belau	1
Bendfeld	1
Blekendorf	18	370	2 718	21 193	7,80	0,24	57,28
Bösdorf	9	488	2 991	51 120	17,09	0,56	104,75
Bothkamp	1
Brodersdorf	1
Dannau	1
Dersau	8	270	10 174	25 702	2,53	1,22	95,19
Fahren	1
Giekau	3	58	960	4 420	4,60	4,00	76,21
Grebin	3	64	416	2 201	5,29	0,00	34,39
Großharrie	1
Heikendorf	3	80	2 674	6 909	2,58	2,10	86,36
Högsdorf	1
Hohenfelde	7	257	2 382	18 907	7,94	0,00	73,57
Hohwacht (Ostsee)	55	1 485	23 176	138 262	5,97	0,80	93,11
Kletkamp	1

¹ Anteil der Übernachtungen von Ausländern an Übernachtungen insgesamt

Noch: **3. Betriebe, Betten, Gäste und Übernachtungen in den Kreisen und Gemeinden 2001**
 Betriebe mit 9 und mehr Betten einschl. Jugendherbergen

Kreis Gemeinde	Betriebe am 01.07.	Betten am 01.07.	Gäste	Übernach- tungen	Verweil- dauer	Anteil der Ausländer a. Übern. ¹	Übern. je Bett Sp.4 / Sp.2
	Anzahl				Tage	%	Anzahl
Krokau	1
Krummbek	1
Laboe	21	934	17 151	106 410	6,20	1,69	113,93
Lebrade	1
Lehmkuhlen	2
Lütjenburg, Stadt	3	119	4 727	11 278	2,39	1,55	94,77
Nehnten	2
Panker	3	34	1 356	3 315	2,44	0,00	97,50
Plön, Stadt	23	1 042	43 540	159 543	3,66	1,27	153,11
Postfeld	1
Prasdorf	3	46	402	3 736	9,29	0,19	81,22
Preetz, Stadt	1
Probsteierhagen	3	64	474	4 938	10,42	0,20	77,16
Raisdorf	1
Rathjensdorf	1
Ruhwinkel	3	37	1 623	4 030	2,48	0,00	108,92
Schellhorn	1
Schillsdorf	1
Schönberg (Holstein)	31	2 174	28 736	214 427	7,46	0,14	98,63
Schönkirchen	1
Schwartbuck	1
Selent	2
Stakendorf	2
Stein	1
Stolpe	1
Wahlstorf	1
Wankendorf	1
Warnau	1
Wendtorf	4	126	1 094	7 977	7,29	0,00	63,31
Wisch	5	160	2 082	20 760	9,97	0,00	129,75
58 Rendsburg-Eckernförde	226	11 395	280 062	1 562 891	5,58	2,41	137,16
Achterwehr	2
Ahlefeld	1
Alt Duvenstedt	2
Altenholz	2
Ascheffel	2
Aukrug	4	261	4 290	83 122	19,38	0,07	318,48
Barkelsby	3	57	191	1 927	10,09	0,00	33,81
Beldorf	2
Beringstedt	1
Bistensee	4	99	2 232	10 325	4,63	10,91	104,29
Bönnhusen	1
Bordesholm	1
Borgdorf-Seedorf	1
Bornholt	1
Brekendorf	1
Brodersby	20	984	15 997	154 201	9,64	0,04	156,71
Büdelsdorf, Stadt	2
Bünsdorf	2
Damp	5
Dätgen	1
Dörphof	7	156	1 480	12 257	8,28	0,00	78,57
Eckernförde, Stadt	17	722	32 566	83 557	2,57	5,11	115,73
Elsdorf-Westermühlen	1
Felm	1
Fleckeby	2

¹ Anteil der Übernachtungen von Ausländern an Übernachtungen insgesamt

Noch: **3. Betriebe, Betten, Gäste und Übernachtungen in den Kreisen und Gemeinden 2001**
 Betriebe mit 9 und mehr Betten einschl. Jugendherbergen

Kreis Gemeinde	Betriebe am 01.07.	Betten am 01.07.	Gäste	Übernach- tungen	Verweil- dauer	Anteil der Ausländer a. Übern. ¹	Übern. je Bett Sp.4 / Sp.2
	Anzahl				Tage	%	Anzahl
Flintbek	2
Fockbek	1
Gammelby	1
Gettorf	1
Gnutz	1
Goosefeld	3	70	589	3 277	5,56	0,00	46,81
Grevenkrug	2
Groß Buchwald	1
Groß Wittensee	4	263	7 398	21 019	2,84	1,92	79,92
Güby	2
Hamdorf	2
Hanerau-Hademarschen	2
Haßmoor	2
Heinkenborstel	1
Hohenwestedt	3	117	2 864	9 828	3,43	9,47	84,00
Hohn	1
Holtsee	1
Holzdorf	5	67	1 127	4 710	4,18	1,80	70,30
Hummelfeld	1
Jevenstedt	3	55	1 429	3 700	2,59	2,14	67,27
Karby	2
Klein Wittensee	5	81	826	4 267	5,17	4,31	52,68
Kosel	4	230	2 123	9 757	4,60	2,62	42,42
Kronshagen	2
Langwedel	2
Loop	1
Lütjenwestedt	1
Meezen	1
Molfsee	2
Mörel	1
Mühbrook	2
Neudorf-Bornstein	1
Noer	3	267	8 354	27 641	3,31	0,04	103,52
Nortorf, Stadt	2
Osdorf	1
Ostenfeld (Rendsburg)	1
Osterby	1
Owschlag	2
Padenstedt	1
Rendsburg, Stadt	12	526	27 580	56 853	2,06	9,58	108,09
Rieseby	2
Schacht-Audorf	2
Schinkel	1
Schmalstede	1
Schülpe b. Nortorf	1
Schwedeneck	5	301	4 075	61 865	15,18	0,15	205,53
Sehestedt	3	90	1 716	2 543	1,48	4,60	28,26
Steenfeld	2
Strande	5	164	8 367	21 090	2,52	7,24	128,60
Tackesdorf	1
Todenbüttel	1
Waabs	22	362	3 864	28 412	7,35	0,18	78,49
Warder	3	39	503	3 445	6,85	0,20	88,33
Westensee	2
Westerrönfeld	1
Winnemark	2

¹ Anteil der Übernachtungen von Ausländern an Übernachtungen insgesamt

Noch: **3. Betriebe, Betten, Gäste und Übernachtungen in den Kreisen und Gemeinden 2001**
 Betriebe mit 9 und mehr Betten einschl. Jugendherbergen

Kreis Gemeinde	Betriebe am 01.07.	Betten am 01.07.	Gäste	Übernach- tungen	Verweil- dauer	Anteil der Ausländer a. Übern. ¹	Übern. je Bett Sp.4 / Sp.2
	Anzahl				Tage	%	Anzahl
59 Schleswig-Flensburg	305	9 960	274 989	960 402	3,49	8,81	96,43
Ahneby	3	48	610	5 363	8,79	0,00	111,73
Arnis, Stadt	1
Bergenhäuser	1
Böklund	1
Boren	7	139	1 046	9 282	8,87	0,00	66,78
Borgwedel	1
Börm	2
Brodersby	2
Dollerup	1
Eggebek	3	699	7 588	27 630	3,64	54,16	39,53
Ekenis	2
Erfde	1
Esgrus	4	59	604	4 111	6,81	0,00	69,68
Fahrdorf	1
Gelting	10	176	2 996	24 304	8,11	0,26	138,09
Glücksburg (Ostsee), Stadt	29	1 646	44 020	163 998	3,73	4,10	99,63
Goltoft	2
Grödersby	2
Großenwiehe	1
Grundhof	2
Handewitt	1
Harrislee	7	564	29 049	74 127	2,55	28,44	131,43
Hasselberg	12	328	4 945	33 145	6,70	0,22	101,05
Havetoft	1
Havetoftloft	2
Hörup	1
Jagel	1
Jarplund-Weding	2
Jerrishoe	1
Jübek	1
Kappeln, Stadt	44	964	26 170	98 087	3,75	2,73	101,75
Kiesby	1
Kronsgaard	10	491	9 134	72 475	7,93	0,01	147,61
Kropp	1
Langballig	5	97	1 525	16 873	11,06	0,66	173,95
Langstedt	1
Lürschau	1
Maasholm	15	319	2 792	19 585	7,01	0,22	61,39
Medelby	1
Meyn	1
Mohrkirch	1
Munkbrarup	3	87	943	5 644	5,99	1,72	64,87
Nieby	4	51	202	2 451	12,13	0,00	48,06
Niesgrau	2
Norderstapel	1
Nottfeld	1
Oersberg	2
Oeversee	2
Pommerby	4	88	1 254	10 465	8,35	0,00	118,92
Quern	5	255	3 660	17 041	4,66	0,48	66,83
Rabenkirchen-Faulück	3	45	882	11 123	12,61	0,02	247,18
Ringsberg	1
Sankelmark	2
Satrup	1
Schaalby	2

¹ Anteil der Übernachtungen von Ausländern an Übernachtungen insgesamt

Noch: **3. Betriebe, Betten, Gäste und Übernachtungen in den Kreisen und Gemeinden 2001**
 Betriebe mit 9 und mehr Betten einschl. Jugendherbergen

Kreis Gemeinde	Betriebe am 01.07.	Betten am 01.07.	Gäste	Übernach- tungen	Verweil- dauer	Anteil der Ausländer a. Übern. ¹	Übern. je Bett Sp.4 / Sp.2
	Anzahl				Tage	%	Anzahl
Schafflund	1
Scheggerott	2
Schleswig, Stadt	15	826	45 299	92 353	2,04	8,90	111,81
Schnarup-Thumby	1
Schuby	1
Silberstedt	3	101	4 049	7 063	1,74	9,50	69,93
Sörup	5	71	1 404	5 831	4,15	1,47	82,13
Stangheck	2
Steinberg	13	278	5 715	29 316	5,13	0,62	105,45
Steinbergkirche	1
Steinfeld	1
Sterup	2
Stolk	1
Stoltebüll	5	88	1 127	8 105	7,19	1,88	92,10
Süderbrarup	3	81	3 098	6 227	2,01	5,11	76,88
Süderfahrenstedt	1
Süderstapel	7	155	1 152	8 284	7,19	0,10	53,45
Tarp	4	171	9 795	19 311	1,97	32,96	112,93
Treia	1
Ülsby	1
Ulsnis	2
Wagersrott	1
Wallsbüll	1
Wanderup	1
Wees	2
Westerholz	9	143	853	10 279	12,05	0,29	71,88
60 Segeberg	71	4 501	222 679	766 348	3,44	8,00	170,26
Alveslohe	1
Bad Bramstedt, Stadt	9	1 232	52 207	272 893	5,23	4,54	221,50
Bad Segeberg, Stadt	9	993	29 507	209 106	7,09	2,85	210,58
Bark	2
Blunk	2
Bornhöved	1
Ellerau	1
Großenaspe	1
Henstedt-Ulzburg	4	199	11 038	22 239	2,01	6,14	111,75
Högersdorf	1
Itzstedt	1
Kaltenkirchen, Stadt	5	139	13 715	21 758	1,59	9,78	156,53
Leezen	2
Mözen	2
Neversdorf	1
Norderstedt, Stadt	18	979	72 685	136 467	1,88	17,81	139,39
Pronstorf	2
Rickling	1
Rohlstorf	1
Schackendorf	1
Schmalfeld	1
Seedorf	1
Sülfeld	0	0
Trappenkamp	2
Weede	1
Wittenborn	1

¹ Anteil der Übernachtungen von Ausländern an Übernachtungen insgesamt

Noch: 3. Betriebe, Betten, Gäste und Übernachtungen in den Kreisen und Gemeinden 2001
 Betriebe mit 9 und mehr Betten einschl. Jugendherbergen

Kreis Gemeinde	Betriebe am 01.07.	Betten am 01.07.	Gäste	Übernach- tungen	Verweil- dauer	Anteil der Ausländer a. Übern. ¹	Übern. je Bett Sp.4 / Sp.2
	Anzahl				Tage	%	Anzahl
61 Steinburg	38	984	40 773	95 778	2,35	6,18	97,34
Borsfleth	1
Breitenberg	1
Brokdorf	1
Büttel	1
Glückstadt, Stadt	3	103	6 077	9 215	1,52	12,20	89,47
Hennstedt	1
Hohenlockstedt	1
Itzehoe, Stadt	6	275	20 356	43 753	2,15	7,90	159,10
Kellinghusen, Stadt	1
Kleve	1
Kollmar	3	61	777	2 360	3,04	0,30	38,69
Kremperheide	1
Lägerdorf	2
Lockstedt	1
Neuenbrook	1
Oelixdorf	0	0
Poyenberg	1
Puls	1
Sankt Margarethen	2
Schenefeld	1
Süderau	2
Westermoor	1
Wewelsfleth	1
Wilster, Stadt	3	102	2 728	9 188	3,37	4,15	90,08
Wrist	1
62 Stormarn	52	2 089	139 878	280 921	2,01	9,25	134,48
Ahrensburg, Stadt	5	333	36 242	73 245	2,02	11,83	219,95
Bad Oldesloe, Stadt	5	257	16 383	31 837	1,94	17,38	123,88
Bargteheide, Stadt	2
Barsbüttel	1
Braak	2
Delingsdorf	1
Elmenhorst	1
Grönwohld	1
Großhansdorf	2
Hamberge	1
Hoisdorf	3	135	6 143	15 410	2,51	0,08	114,15
Lütjensee	6	252	8 299	21 366	2,57	0,69	84,79
Reinbek, Stadt	4	199	22 230	30 290	1,36	18,51	152,21
Reinfeld (Holstein), Stadt	6	147	8 075	15 635	1,94	16,80	106,36
Siek	1
Stapelfeld	2
Tangstedt	2
Travenbrück	1
Tremsbüttel	1
Trittau	1
Wesenberg	2
Witzhave	1
Zarpen	1
Schleswig-Holstein	4 827	176 028	4 344 310	20 892 920	4,81	3,97	118,69

¹ Anteil der Übernachtungen von Ausländern an Übernachtungen insgesamt

4. Betriebe, Betten, Gäste und Übernachtungen in den Kreisen 2001 nach der Betriebsart
Betriebe mit 9 und mehr Betten einschl. Jugendherbergen

KREISFREIE STADT Kreis	Betriebe am 01.07.	Betten am 01.07.	Betten- anteil	Gäste	Übernach- tungen	Verweil- dauer	Übern. je Bett Sp.5 / Sp.2
	Anzahl		%	Anzahl		Tage	Anzahl
Hotels							
01 FLENSBURG	6	310	0,97	23 625	38 094	1,61	122,88
02 KIEL	21	1 649	5,16	156 624	248 776	1,59	150,86
03 LÜBECK	29	2 858	8,94	242 969	446 503	1,84	156,23
04 NEUMÜNSTER	6	383	1,20	24 145	44 339	1,84	115,77
51 Dithmarschen	44	1 522	4,76	61 720	180 793	2,93	118,79
53 Herzogtum Lauenburg	36	1 229	3,84	65 166	110 916	1,70	90,25
54 Nordfriesland	98	5 097	15,94	216 990	775 911	3,58	152,23
55 Ostholstein	114	7 574	23,69	308 084	968 157	3,14	127,83
56 Pinneberg	39	1 979	6,19	124 037	246 521	1,99	124,57
57 Plön	41	1 733	5,42	63 728	176 712	2,77	101,97
58 Rendsburg-Eckernförde	48	1 763	5,52	90 184	176 783	1,96	100,27
59 Schleswig-Flensburg	55	2 622	8,20	146 347	302 367	2,07	115,32
60 Segeberg	26	1 963	6,14	122 225	245 416	2,01	125,02
61 Steinburg	12	427	1,34	24 901	52 159	2,09	122,15
62 Stormarn	21	858	2,68	76 379	135 021	1,77	157,37
Schleswig-Holstein	596	31 967	100,00	1 747 124	4 148 468	2,37	129,77

Noch: 4. Betriebe, Betten, Gäste und Übernachtungen in den Kreisen 2001 nach der Betriebsart
Betriebe mit 9 und mehr Betten einschl. Jugendherbergen

KREISFREIE STADT Kreis	Betriebe am 01.07.	Betten am 01.07.	Betten- anteil	Gäste	Übernach- tungen	Verweil- dauer	Übern. je Bett Sp.5 / Sp.2
	Anzahl		%	Anzahl		Tage	Anzahl
Hotels garnis							
01 FLENSBURG	9	570	3,34	51 461	86 152	1,67	151,14
02 KIEL	10	673	3,94	48 731	98 339	2,02	146,12
03 LÜBECK	36	1 399	8,19	112 336	195 262	1,74	139,57
04 NEUMÜNSTER	6	–	–	–	–	–	–
51 Dithmarschen	38	1 036	6,06	21 514	128 627	5,98	124,16
53 Herzogtum Lauenburg	11	302	1,77	12 312	22 116	1,80	73,23
54 Nordfriesland	230	5 510	32,25	136 340	677 436	4,97	122,95
55 Ostholstein	172	3 874	22,67	67 613	316 450	4,68	81,69
56 Pinneberg	30	851	4,98	34 326	103 178	3,01	121,24
57 Plön	33	659	3,86	12 766	54 603	4,28	82,86
58 Rendsburg-Eckernförde	19	707	4,14	31 641	76 617	2,42	108,37
59 Schleswig-Flensburg	18	415	2,43	12 592	35 513	2,82	85,57
60 Segeberg	13	598	3,50	42 586	72 440	1,70	121,14
61 Steinburg	2	–	–	–	–	–	–
62 Stormarn	10	210	1,23	15 412	28 597	1,86	136,18
Schleswig-Holstein	637	17 086	100,00	613 596	1 923 122	3,13	112,56

Noch: 4. Betriebe, Betten, Gäste und Übernachtungen in den Kreisen 2001 nach der Betriebsart
Betriebe mit 9 und mehr Betten einschl. Jugendherbergen

KREISFREIE STADT Kreis	Betriebe am 01.07.	Betten am 01.07.	Betten- anteil	Gäste	Übernach- tungen	Verweil- dauer	Übern. je Bett Sp.5 / Sp.2
	Anzahl		%	Anzahl		Tage	Anzahl
Gasthöfe							
01 FLENSBURG	3	–	–	–	–	–	–
02 KIEL	1	–	–	–	–	–	–
03 LÜBECK	6	158	4,18	6 322	17 545	2,78	111,04
04 NEUMÜNSTER	0
51 Dithmarschen	9	337	8,91	12 198	32 796	2,69	97,32
53 Herzogtum Lauenburg	13	212	5,61	9 365	18 542	1,98	87,46
54 Nordfriesland	41	746	19,73	22 962	67 139	2,92	90,00
55 Ostholstein	15	343	9,07	18 009	36 617	2,03	106,76
56 Pinneberg	10	–	–	–	–	–	–
57 Plön	8	218	5,76	3 597	11 898	3,31	54,58
58 Rendsburg-Eckernförde	15	208	5,50	6 102	13 447	2,20	64,65
59 Schleswig-Flensburg	25	550	14,54	14 951	41 752	2,79	75,91
60 Segeberg	19	307	8,12	16 514	32 112	1,94	104,60
61 Steinburg	10	153	4,05	7 375	14 147	1,92	92,46
62 Stormarn	10	231	6,11	21 623	38 491	1,78	166,63
Schleswig-Holstein	185	3 782	100,00	153 745	354 989	2,31	93,86

Noch: 4. Betriebe, Betten, Gäste und Übernachtungen in den Kreisen 2001 nach der Betriebsart
Betriebe mit 9 und mehr Betten einschl. Jugendherbergen

KREISFREIE STADT Kreis	Betriebe am 01.07.	Betten am 01.07.	Betten- anteil	Gäste	Übernach- tungen	Verweil- dauer	Übern. je Bett Sp.5 / Sp.2
	Anzahl		%	Anzahl		Tage	Anzahl
Pensionen							
01 FLENSBURG	0
02 KIEL	1	–	–	–	–	–	–
03 LÜBECK	2	–	–	–	–	–	–
04 NEUMÜNSTER	1	–	–	–	–	–	–
51 Dithmarschen	21	493	10,37	10 237	51 879	5,07	105,23
53 Herzogtum Lauenburg	7	160	3,36	5 189	15 419	2,97	96,37
54 Nordfriesland	68	1 585	33,33	27 494	171 912	6,25	108,46
55 Ostholstein	48	1 141	23,99	17 467	86 809	4,97	76,08
56 Pinneberg	1	–	–	–	–	–	–
57 Plön	19	367	7,72	5 862	31 036	5,29	84,57
58 Rendsburg-Eckernförde	13	455	9,57	7 589	36 784	4,85	80,84
59 Schleswig-Flensburg	10	213	4,48	5 501	35 583	6,47	167,06
60 Segeberg	2	–	–	–	–	–	–
61 Steinburg	5	116	2,44	2 160	10 728	4,97	92,48
62 Stormarn	3	106	2,23	2 031	4 112	2,02	38,79
Schleswig-Holstein	201	4 756	100,00	89 897	459 573	5,11	96,63

Noch: 4. Betriebe, Betten, Gäste und Übernachtungen in den Kreisen 2001 nach der Betriebsart
Betriebe mit 9 und mehr Betten einschl. Jugendherbergen

KREISFREIE STADT Kreis	Betriebe am 01.07.	Betten am 01.07.	Betten- anteil	Gäste	Übernach- tungen	Verweil- dauer	Übern. je Bett Sp.5 / Sp.2
	Anzahl		%	Anzahl		Tage	Anzahl
Ferienhaus, Ferienzentrums							
01 FLENSBURG	3	41	0,05	567	3 577	6,31	87,24
02 KIEL	0
03 LÜBECK	18	394	0,53	6 968	29 691	4,26	75,36
04 NEUMÜNSTER	0
51 Dithmarschen	297	6 688	8,96	66 614	628 148	9,43	93,92
53 Herzogtum Lauenburg	10	184	0,25	3 685	13 114	3,56	71,27
54 Nordfriesland	1 323	25 977	34,81	280 530	2 699 521	9,62	103,92
55 Ostholstein	784	28 663	38,41	413 277	2 924 652	7,08	102,04
56 Pinneberg	22	674	0,90	7 403	51 031	6,89	75,71
57 Plön	130	3 347	4,49	30 265	265 455	8,77	79,31
58 Rendsburg-Eckernförde	107	4 866	6,52	49 267	499 689	10,14	102,69
59 Schleswig-Flensburg	178	3 528	4,73	32 500	279 771	8,61	79,30
60 Segeberg	2	–	–	–	–	–	–
61 Steinburg	7	151	0,20	1 744	6 391	3,66	42,32
62 Stormarn	1	–	–	–	–	–	–
Schleswig-Holstein	2 882	74 619	100,00	901 686	7 422 238	8,23	99,47

Noch: 4. Betriebe, Betten, Gäste und Übernachtungen in den Kreisen 2001 nach der Betriebsart
Betriebe mit 9 und mehr Betten einschl. Jugendherbergen

KREISFREIE STADT Kreis	Betriebe am 01.07.	Betten am 01.07.	Betten- anteil	Gäste	Übernach- tungen	Verweil- dauer	Übern. je Bett Sp.5 / Sp.2
	Anzahl		%	Anzahl		Tage	Anzahl
Erholungs- und Ferienheim							
01 FLENSBURG	0
02 KIEL	1	–	–	–	–	–	–
03 LÜBECK	11	1 286	4,78	21 822	88 365	4,05	68,71
04 NEUMÜNSTER	0
51 Dithmarschen	12	1 370	5,09	23 878	159 497	6,68	116,42
53 Herzogtum Lauenburg	16	1 179	4,38	24 958	114 707	4,60	97,29
54 Nordfriesland	73	9 719	36,10	111 439	1 002 552	9,00	103,15
55 Ostholstein	46	6 745	25,05	84 160	612 263	7,27	90,77
56 Pinneberg	0
57 Plön	19	2 131	7,91	43 982	207 726	4,72	97,48
58 Rendsburg-Eckernförde	15	1 512	5,62	43 462	173 743	4,00	114,91
59 Schleswig-Flensburg	14	2 030	7,54	39 914	182 259	4,57	89,78
60 Segeberg	5	345	1,28	12 870	34 610	2,69	100,32
61 Steinburg	1	–	–	–	–	–	–
62 Stormarn	6	–	–	–	–	–	–
Schleswig-Holstein	219	26 924	100,00	426 903	2 638 981	6,18	98,02

Noch: 4. Betriebe, Betten, Gäste und Übernachtungen in den Kreisen 2001 nach der Betriebsart
Betriebe mit 9 und mehr Betten einschl. Jugendherbergen

KREISFREIE STADT Kreis	Betriebe am 01.07.	Betten am 01.07.	Betten- anteil	Gäste	Übernach- tungen	Verweil- dauer	Übern. je Bett Sp.5 / Sp.2
	Anzahl		%	Anzahl		Tage	Anzahl
Heilstätte, Sanatorium							
01 FLENSBURG	0
02 KIEL	1	–	–	–	–	–	–
03 LÜBECK	1	–	–	–	–	–	–
04 NEUMÜNSTER	0
51 Dithmarschen	2	–	–	–	–	–	–
53 Herzogtum Lauenburg	3	518	5,05	7 197	174 477	24,24	336,83
54 Nordfriesland	24	3 626	35,36	43 108	1 038 485	24,09	286,40
55 Ostholstein	18	2 479	24,18	40 731	712 126	17,48	287,26
56 Pinneberg	0
57 Plön	4	–	–	–	–	–	–
58 Rendsburg-Eckernförde	5	1 413	13,78	25 978	521 234	20,06	368,88
59 Schleswig-Flensburg	1	–	–	–	–	–	–
60 Segeberg	3	1 040	10,14	11 936	343 164	28,75	329,97
61 Steinburg	0
62 Stormarn	0
Schleswig-Holstein	62	10 254	100,00	141 965	3 103 833	21,86	302,69

Noch: 4. Betriebe, Betten, Gäste und Übernachtungen in den Kreisen 2001 nach der Betriebsart
Betriebe mit 9 und mehr Betten einschl. Jugendherbergen

KREISFREIE STADT Kreis	Betriebe am 01.07.	Betten am 01.07.	Betten- anteil	Gäste	Übernach- tungen	Verweil- dauer	Übern. je Bett Sp.5 / Sp.2
	Anzahl		%	Anzahl		Tage	Anzahl
Jugendherberge							
01 FLENSBURG	1	–	–	–	–	–	–
02 KIEL	1	–	–	–	–	–	–
03 LÜBECK	4	403	6,07	25 508	55 385	2,17	137,43
04 NEUMÜNSTER	1	–	–	–	–	–	–
51 Dithmarschen	5	–	–	–	–	–	–
53 Herzogtum Lauenburg	4	526	7,92	25 611	64 998	2,54	123,57
54 Nordfriesland	9	1 480	22,29	46 884	206 933	4,41	139,82
55 Ostholstein	6	961	14,47	35 600	115 682	3,25	120,38
56 Pinneberg	1	–	–	–	–	–	–
57 Plön	2	–	–	–	–	–	–
58 Rendsburg-Eckernförde	4	471	7,09	25 839	64 594	2,50	137,14
59 Schleswig-Flensburg	4	–	–	–	–	–	–
60 Segeberg	1	–	–	–	–	–	–
61 Steinburg	1	–	–	–	–	–	–
62 Stormarn	1	–	–	–	–	–	–
Schleswig-Holstein	45	6 640	100,00	269 394	841 716	3,12	126,76

Noch: 4. Betriebe, Betten, Gäste und Übernachtungen in den Kreisen 2001 nach der Betriebsart
 Betriebe mit 9 und mehr Betten einschl. Jugendherbergen

KREISFREIE STADT Kreis	Betriebe am 01.07.	Betten am 01.07.	Betten- anteil	Gäste	Übernach- tungen	Verweil- dauer	Übern. je Bett Sp.5 / Sp.2
	Anzahl		%	Anzahl		Tage	Anzahl
Insgesamt							
01 FLENSBURG	22	1 158	0,66	84 516	147 427	1,74	127,31
02 KIEL	36	2 809	1,60	225 226	423 199	1,88	150,66
03 LÜBECK	107	6 609	3,75	418 028	873 504	2,09	132,17
04 NEUMÜNSTER	14	906	0,51	48 045	104 078	2,17	114,88
51 Dithmarschen	428	12 185	6,92	218 980	1 306 760	5,97	107,24
53 Herzogtum Lauenburg	100	4 310	2,45	153 483	534 289	3,48	123,96
54 Nordfriesland	1 866	53 740	30,53	885 747	6 639 889	7,50	123,56
55 Ostholstein	1 204	51 780	29,42	984 941	5 772 756	5,86	111,49
56 Pinneberg	103	4 012	2,28	185 592	449 087	2,42	111,94
57 Plön	256	9 590	5,45	181 371	975 591	5,38	101,73
58 Rendsburg-Eckernförde	226	11 395	6,47	280 062	1 562 891	5,58	137,16
59 Schleswig-Flensburg	305	9 960	5,66	274 989	960 402	3,49	96,43
60 Segeberg	71	4 501	2,56	222 679	766 348	3,44	170,26
61 Steinburg	38	984	0,56	40 773	95 778	2,35	97,34
62 Stormarn	52	2 089	1,19	139 878	280 921	2,01	134,48
Schleswig-Holstein	4 827	176 028	100,00	4 344 310	20 892 920	4,81	118,69

5. Angebot an Betten nach Kreisen und Gemeinden
Betriebe mit 9 und mehr Betten einschl. Jugendherbergen

Kreis Gemeinde	am 01.07.1991	am 01.07.1999	am 01.07.2000	am 01.07.2001	2001 gegenüber 2000 in %	2001 gegenüber 1991 in %	Durch- schnitt 1999-2001
Flensburg, Stadt	1 043	953	1 103	1 158	4,99	11,03	1 071
Kiel, Landeshauptstadt	2 364	2 855	2 819	2 809	- 0,35	18,82	2 828
Lübeck, Hansestadt	5 159	6 793	7 093	6 609	- 6,82	28,11	6 832
Neumünster, Stadt	651	917	906	906	0,00	39,17	910
51 Dithmarschen	9 730	11 954	11 907	12 185	2,33	25,23	12 015
dar. ausgewählte Gemeinden							
Albersdorf	140	121	121	121	0,00	- 13,57	121
Brunsbüttel, Stadt	188	169	169	169	0,00	- 10,11	169
Büsum	6 023	6 636	6 745	6 917	2,55	14,84	6 766
Büsumer Deichhausen	324	417	417	427	2,40	31,79	420
Elpersbüttel	92	83	.	85	.	- 7,61	.
Friedrichskoog	634	829	839	801	- 4,53	26,34	823
Hedwigenkoog	.	137	137	127	- 7,30	.	134
Heide, Stadt	309	405	405	460	13,58	48,87	423
Hellschen-Heringsand-Unterschaar	.	44	44
Kaiser-Wilhelm-Koog	132	125	125	125	0,00	- 5,30	125
Kronprinzenkoog	62	84	51	51	0,00	- 17,74	62
Lunden	.	47
Marne, Stadt	.	43
Meldorf, Stadt	82	81	81	81	0,00	- 1,22	81
Neufelderkoog	.	42	42	42	0,00	.	42
Nordermeldorf	50	104	104	104	0,00	108,00	104
Nordhastedt	360	487	487	487	0,00	35,28	487
Reinsbüttel	.	46	46	56	21,74	.	49
Sankt Michaelisdonn	200	208	208	208	0,00	4,00	208
Schafstedt	0	155	155
Schülps	.	57	57	57	0,00	.	57
Süderdeich	.	76	76	76	0,00	.	76
Warwerort	80	60	60	60	0,00	- 25,00	60
Wesselburen, Stadt	.	46	46	56	21,74	.	49
Wesselburener Deichhausen	0	.	.	42	.	-	.
Wesselburenerkoog	.	83	65	54	- 16,92	.	67
Westerdeichstrich	435	436	436	485	11,24	11,49	452
Wöhrden	.	81	81	81	0,00	.	81
53 Herzogtum Lauenburg	3 593	4 263	4 370	4 310	- 1,37	19,96	4 314
dar. ausgewählte Gemeinden							
Aumühle	54	.	56	56	0,00	3,70	.
Bäk	119	124	124	124	0,00	4,20	124
Geesthacht, Stadt	252	305	305	257	- 15,74	1,98	289
Gudow	111	59	59	59	0,00	- 46,85	59
Lauenburg/Elbe, Stadt	260	331	331	331	0,00	27,31	331
Mölln, Stadt	1 109	1 229	1 213	1 213	0,00	9,38	1 218
Ratzeburg, Stadt	706	739	739	739	0,00	4,67	739
Salem	149	180	180	180	0,00	20,81	180
Schmilau	66	120	120	122	1,67	84,85	121
Schwarzenbek, Stadt	.	.	94	94	0,00	.	.
Seedorf	70	111	111	102	- 8,11	45,71	108

Noch: 5. Angebot an Betten nach Kreisen und Gemeinden
Betriebe mit 9 und mehr Betten einschl. Jugendherbergen

Kreis Gemeinde	am 01.07.1991	am 01.07.1999	am 01.07.2000	am 01.07.2001	2001 gegenüber 2000 in %	2001 gegenüber 1991 in %	Durch- schnitt 1999-2001
54 Nordfriesland	46 304	53 756	53 660	53 740	0,15	16,06	53 719
dar. ausgewählte Gemeinden							
Alkersum	54	137	150	150	0,00	177,78	146
Bordelum	.	131	131	131	0,00	.	131
Borgsum	.	.	115	115	0,00	.	.
Bredstedt, Stadt	137	142	142	142	0,00	3,65	142
Breklum	.	121	121	110	- 9,09	.	117
Dagebüll	367	676	676	687	1,63	87,19	680
Emmelsbüll-Horsbüll	35	76	76	92	21,05	162,86	81
Friedrichstadt, Stadt	291	401	401	411	2,49	41,24	404
Galmsbüll	0	37	30	30	0,00	-	32
Garding, Stadt	.	113	103	103	0,00	.	106
Hattstedt	.	36	36	36	0,00	.	36
Hattstedtermarsch	.	82	82	82	0,00	.	82
Hooge	432	366	366	366	0,00	- 15,28	366
Hörnum (Sylt)	2 309	2 372	2 343	2 405	2,65	4,16	2 373
Husum, Stadt	615	960	960	960	0,00	56,10	960
Immenstedt	.	56	56	56	0,00	.	56
Kampen (Sylt)	2 109	1 887	1 877	1 849	- 1,49	- 12,33	1 871
Langeneß	.	156	168	168	0,00	.	164
Leck	67	86	86	86	0,00	28,36	86
List	1 997	2 181	2 137	2 028	- 5,10	1,55	2 115
Midlum	.	39	49	79	61,22	.	56
Nebel	2 177	2 056	2 058	2 004	- 2,62	- 7,95	2 039
Neukirchen	71	96	106	106	0,00	49,30	103
Nieblum	1 470	1 705	1 656	1 647	- 0,54	12,04	1 669
Niebüll, Stadt	244	429	417	497	19,18	103,69	448
Norddorf	2 611	2 219	2 146	2 137	- 0,42	- 18,15	2 167
Nordstrand	327	763	843	789	- 6,41	141,28	798
Ockholm	51	55	65	47	- 27,69	- 7,84	56
Oevenum	55	81	68	68	0,00	23,64	72
Oldenswort	.	159	159	150	- 5,66	.	156
Oldsum	71	131	143	175	22,38	146,48	150
Osterhever	0	71	61	51	- 16,39	-	61
Pellworm	593	994	992	978	- 1,41	64,92	988
Poppenbüll	0	81	81	58	- 28,40	-	73
Rantum (Sylt)	2 579	2 602	2 644	2 664	0,76	3,30	2 637
Reußenköge	0	56	56	56	0,00	-	56
Risum-Lindholm	0	34	34	34	0,00	-	34
Rodenäs	.	.	55	85	54,55	.	.
Sankt Peter-Ording	7 955	8 947	8 998	9 022	0,27	13,41	8 989
Schobüll	.	84	64	64	0,00	.	71
Süderende	41	118	133	133	0,00	224,39	128
Süderlügum	69	188	188	194	3,19	181,16	190
Sylt-Ost	543	1 252	1 296	1 398	7,87	157,46	1 315
Tating	167	375	389	376	- 3,34	125,15	380
Tetenbüll	59	104	104	104	0,00	76,27	104
Tönning, Stadt	578	728	728	738	1,37	27,68	731
Tümlauer Koog	44	188	204	182	- 10,78	313,64	191
Utersum	347	687	706	722	2,27	108,07	705
Vollerwiek	78	130	130	126	- 3,08	61,54	129
Welt	54	179	179	179	0,00	231,48	179
Wenningstedt (Sylt)	1 959	2 600	2 629	2 614	- 0,57	33,44	2 614
Westerhever	36	67	63	80	26,98	122,22	70
Westerland, Stadt	8 520	9 091	8 954	8 940	- 0,16	4,93	8 995
Wittdün	2 111	1 743	1 673	1 692	1,14	- 19,85	1 703
Witzwort	.	42	42	42	0,00	.	42
Wobbenbüll	0	34	34
Wrixum	.	267	229	250	9,17	.	249
Wyk auf Föhr, Stadt	4 344	4 454	4 528	4 477	- 1,13	3,06	4 486

Noch: 5. Angebot an Betten nach Kreisen und Gemeinden
 Betriebe mit 9 und mehr Betten einschl. Jugendherbergen

Kreis Gemeinde	am 01.07.1991	am 01.07.1999	am 01.07.2000	am 01.07.2001	2001 gegenüber 2000 in %	2001 gegenüber 1991 in %	Durch- schnitt 1999-2001
55 Ostholstein	52 166	52 812	52 114	51 780	- 0,64	- 0,74	52 235
dar. ausgewählte Gemeinden							
Ahrensböök	0	65	65	65	0,00	-	65
Bad Schwartau, Stadt	274	384	400	426	6,50	55,47	403
Bannesdorf auf Fehmarn	1 762	2 347	2 310	2 332	0,95	32,35	2 330
Beschendorf	55	.	.	52	.	- 5,45	.
Bosau	562	512	534	513	- 3,93	- 8,72	520
Burg auf Fehmarn, Stadt	3 974	3 270	3 331	3 332	0,03	- 16,16	3 311
Dahme	3 342	3 239	3 190	3 139	- 1,60	- 6,07	3 189
Eutin, Stadt	1 052	1 005	1 005	1 017	1,19	- 3,33	1 009
Gremersdorf	116	196	172	184	6,98	58,62	184
Grömitz	9 699	8 748	8 298	8 343	0,54	- 13,98	8 463
Großenbrode	1 607	1 283	1 320	1 294	- 1,97	- 19,48	1 299
Grube	95	63	63	63	0,00	- 33,68	63
Heiligenhafen, Stadt	1 839	1 026	1 013	1 000	- 1,28	- 45,62	1 013
Heringsdorf	222	455	473	473	0,00	113,06	467
Kasseedorf	.	62	62	62	0,00	.	62
Kellenhusen (Ostsee)	3 947	3 261	3 289	3 271	- 0,55	- 17,13	3 274
Landkirchen auf Fehmarn	936	1 368	1 350	1 314	- 2,67	40,38	1 344
Lensahn	112	0	0	0	-	- 100,00	0
Malente	3 359	3 185	3 142	3 166	0,76	- 5,75	3 164
Manhagen	52	48	48	48	0,00	- 7,69	48
Neukirchen	240	222	223	204	- 8,52	- 15,00	216
Neustadt in Holstein, Stadt	1 297	1 644	1 520	1 476	- 2,89	13,80	1 547
Oldenburg in Holstein, Stadt	237	200	200	190	- 5,00	- 19,83	197
Ratekau	612	1 072	1 010	1 022	1,19	66,99	1 035
Scharbeutz	3 923	4 268	4 191	3 916	- 6,56	- 0,18	4 125
Schashagen	453	448	466	466	0,00	2,87	460
Schönwalde am Bungsberg	236	442	442	442	0,00	87,29	442
Sierksdorf	344	351	341	341	0,00	- 0,87	344
Stockelsdorf	.	315	305	305	0,00	.	308
Süsel	133	157	171	171	0,00	28,57	166
Timmendorfer Strand	6 928	6 890	6 857	6 815	- 0,61	- 1,63	6 854
Wangels
Westfehmar	984	2 578	2 615	2 654	1,49	169,72	2 616
56 Pinneberg	2 981	3 871	4 030	4 012	- 0,45	34,59	3 971
dar. ausgewählte Gemeinden							
Barmstedt, Stadt	0	72	72	72	0,00	-	72
Elmshorn, Stadt	207	392	392	392	0,00	89,37	392
Heist	36
Helgoland	1 507	1 591	1 747	1 724	- 1,32	14,40	1 687
Pinneberg, Stadt	147	218	218	218	0,00	48,30	218
Quickborn, Stadt	93	355	355	355	0,00	281,72	355
Rellingen	200	202	202	202	0,00	1,00	202
Tornesch	.	85	85	85	0,00	.	85
Uetersen, Stadt	178	141	143	131	- 8,39	- 26,40	138
Wedel, Stadt	261	343	343	343	0,00	31,42	343
57 Plön	7 570	9 717	9 680	9 590	- 0,93	26,68	9 662
dar. ausgewählte Gemeinden							
Ascheberg (Holstein)	118	144	120	120	0,00	1,69	128
Behrensorf (Ostsee)	184	619	619	619	0,00	236,41	619
Blekendorf	336	373	370	370	0,00	10,12	371
Bösdorf	59	425	425	488	14,82	727,12	446
Dersau	266	270	270	270	0,00	1,50	270

Noch: 5. Angebot an Betten nach Kreisen und Gemeinden
 Betriebe mit 9 und mehr Betten einschl. Jugendherbergen

Kreis Gemeinde	am 01.07.1991	am 01.07.1999	am 01.07.2000	am 01.07.2001	2001 gegenüber 2000 in %	2001 gegenüber 1991 in %	Durch- schnitt 1999-2001
Giekau	.	58	58	58	0,00	.	58
Grebin	0	64	64	64	0,00	-	64
Heikendorf	93	80	80	80	0,00	- 13,98	80
Hohenfelde	221	215	257	257	0,00	16,29	243
Hohwacht (Ostsee)	2 008	1 562	1 500	1 485	- 1,00	- 26,05	1 516
Laboe	697	1 002	978	934	- 4,50	34,00	971
Lütjenburg, Stadt	110	119	119	119	0,00	8,18	119
Panker	.	.	35	34	- 2,86	.	.
Plön, Stadt	803	1 116	1 129	1 042	- 7,71	29,76	1 096
Prasdorf	0	.	.	46	.	-	.
Preetz, Stadt	45
Probsteierhagen	67	64	64	64	0,00	- 4,48	64
Ruhwinkel	.	37	37	37	0,00	.	37
Schönberg (Holstein)	1 569	2 196	2 168	2 174	0,28	38,56	2 179
Stein	84
Wendtorf	112	126	126	126	0,00	12,50	126
Wisch	79	172	160	160	0,00	102,53	164
58 Rendsburg-Eckernförde	9 160	11 251	11 132	11 395	2,36	24,40	11 259
dar. ausgewählte Gemeinden							
Aukrug	303	285	261	261	0,00	- 13,86	269
Barkelsby	0	.	.	57	.	-	.
Bistensee	106	83	83	99	19,28	- 6,60	88
Brodersby	1 015	1 014	1 005	984	- 2,09	- 3,05	1 001
Damp
Dörphof	.	156	156	156	0,00	.	156
Eckernförde, Stadt	559	680	690	722	4,64	29,16	697
Gettorf	45
Goosefeld	.	70	70	70	0,00	.	70
Groß Wittensee	268	251	263	263	0,00	- 1,87	259
Haßmoor	70
Hohenwestedt	90	117	117	117	0,00	30,00	117
Holzdorf	.	75	57	67	17,54	.	66
Jevenstedt	.	55	55	55	0,00	.	55
Klein Wittensee	52	81	81	81	0,00	55,77	81
Kosel	.	230	230	230	0,00	.	230
Noer	.	267	267	267	0,00	.	267
Nortorf, Stadt	72
Owschlag	.	160
Rendsburg, Stadt	400	534	526	526	0,00	31,50	529
Schacht-Audorf	41	74
Schwedeneck	126	312	301	301	0,00	138,89	305
Sehestedt	.	.	90	90	0,00	.	.
Strande	199	179	146	164	12,33	- 17,59	163
Waabs	.	328	356	362	1,69	.	349
Warder	.	39	39	39	0,00	.	39
59 Schleswig-Flensburg	7 799	10 067	10 135	9 960	- 1,73	27,71	10 054
dar. ausgewählte Gemeinden							
Ahneby	0	.	.	48	.	-	.
Boren	.	161	139	139	0,00	.	146
Brodersby	.	42
Eggebek	.	699	699	699	0,00	.	699
Esgrus	.	64	59	59	0,00	.	61

Noch: 5. Angebot an Betten nach Kreisen und Gemeinden
 Betriebe mit 9 und mehr Betten einschl. Jugendherbergen

Kreis Gemeinde	am 01.07.1991	am 01.07.1999	am 01.07.2000	am 01.07.2001	2001 gegenüber 2000 in %	2001 gegenüber 1991 in %	Durch- schnitt 1999-2001
Gelting	194	186	186	176	- 5,38	- 9,28	183
Glücksburg (Ostsee), Stadt	1 818	1 473	1 644	1 646	0,12	- 9,46	1 588
Grödersby	.	68
Harrislee	505	564	564	564	0,00	11,68	564
Hasselberg	249	366	347	328	- 5,48	31,73	347
Kappeln, Stadt	543	928	923	964	4,44	77,53	938
Kronsgaard	541	493	493	491	- 0,41	- 9,24	492
Langballig	41	85	97	97	0,00	136,59	93
Maasholm	219	286	296	319	7,77	45,66	300
Munkbrarup	0	87	87	87	0,00	-	87
Nieby	.	60	60	51	- 15,00	.	57
Oeversee	.	154
Pommerby	82	88	88	88	0,00	7,32	88
Quern	517	474	474	255	- 46,20	- 50,68	401
Rabenkirchen-Faulück	0	137	137	45	- 67,15	-	106
Schleswig, Stadt	806	865	816	826	1,23	2,48	836
Silberstedt	.	101	101	101	0,00	.	101
Sörup	0	48	48	71	47,92	-	56
Stangheck	.	80
Steinberg	214	278	268	278	3,73	29,91	275
Stoltebüll	.	97	88	88	0,00	.	91
Süderbrarup	.	80	80	81	1,25	.	80
Süderstapel	77	103	155	155	0,00	101,30	138
Tarp	.	171	171	171	0,00	.	171
Westerholz	158	125	143	143	0,00	- 9,49	137
60 Segeberg	3 194	4 779	4 759	4 501	- 5,42	40,92	4 680
dar. ausgewählte Gemeinden							
Bad Bramstedt, Stadt	1 274	1 232	1 232	1 232	0,00	- 3,30	1 232
Bad Segeberg, Stadt	500	1 314	1 282	993	- 22,54	98,60	1 196
Henstedt-Ulzburg	149	199	199	199	0,00	33,56	199
Kaltenkirchen, Stadt	100	103	139	139	0,00	39,00	127
Norderstedt, Stadt	491	962	962	979	1,77	99,39	968
61 Steinburg	863	1 248	1 200	984	- 18,00	14,02	1 144
dar. ausgewählte Gemeinden							
Glückstadt, Stadt	134	152	152	103	- 32,24	- 23,13	136
Itzehoe, Stadt	214	336	276	275	- 0,36	28,50	296
Kollmar	57	61	61	61	0,00	7,02	61
Sankt Margarethen	0	53	53
Wilster, Stadt	.	102	102	102	0,00	.	102
62 Stormarn	1 187	2 055	2 072	2 089	0,82	75,99	2 072
dar. ausgewählte Gemeinden							
Ahrensburg, Stadt	149	360	360	333	- 7,50	123,49	351
Bad Oldesloe, Stadt	267	286	286	257	- 10,14	- 3,75	276
Großhansdorf	.	167
Hoisdorf	0	.	.	135	.	-	.
Lütjensee	52	122	252	252	0,00	384,62	209
Reinbek, Stadt	.	199	199	199	0,00	.	199
Reinfeld (Holstein), Stadt	108	153	147	147	0,00	36,11	149
Schleswig-Holstein	153 764	177 291	176 980	176 028	- 0,54	14,48	176 766

6. Gäste
6.1 nach Kreisen und Gemeinden
 Betriebe mit 9 und mehr Betten einschl. Jugendherbergen

Kreis Gemeinde	1991	1999	2000	2001	2001 gegenüber 2000 in %	2001 gegenüber 1991 in %	Durch- schnitt 1999-2001
Flensburg, Stadt	88 005	81 406	88 904	84 516	- 4,94	- 3,96	84 942
Kiel, Landeshauptstadt	213 030	208 408	219 539	225 226	2,59	5,73	217 724
Lübeck, Hansestadt	435 680	381 716	421 235	418 028	- 0,76	- 4,05	406 993
Neumünster, Stadt	57 052	51 306	52 687	48 045	- 8,81	- 15,79	50 679
51 Dithmarschen	192 630	223 717	218 604	218 980	0,17	13,68	220 434
dar. ausgewählte Gemeinden							
Albersdorf	5 464	4 481	4 572	4 394	- 3,89	- 19,58	4 482
Brunsbüttel, Stadt	7 386	6 489	7 499	7 689	2,53	4,10	7 226
Büsum	92 835	109 650	109 822	112 637	2,56	21,33	110 703
Büsumer Deichhausen	4 603	5 217	5 350	5 505	2,90	19,60	5 357
Elpersbüttel	2 267	1 344	.	1 096	.	- 51,65	.
Friedrichskoog	11 065	14 004	12 973	11 725	- 9,62	5,96	12 901
Hedwigenkoog	.	1 270	1 319	1 154	- 12,51	.	1 248
Heide, Stadt	19 869	22 246	21 836	20 824	- 4,63	4,81	21 635
Hellschen-Heringsand-Unterschaar	.	407	467
Kaiser-Wilhelm-Koog	1 227	1 335	1 737	1 492	- 14,10	21,60	1 521
Kronprinzenkoog	863	647	441	481	9,07	- 44,26	523
Lunden	.	509
Marne, Stadt	.	1 636
Meldorf, Stadt	5 053	5 173	4 407	4 493	1,95	- 11,08	4 691
Neufelderkoog	.	309	292	267	- 8,56	.	289
Nordermeldorf	700	1 237	900	830	- 7,78	18,57	989
Nordhastedt	5 589	5 371	4 683	4 764	1,73	- 14,76	4 939
Reinsbüttel	.	420	471	450	- 4,46	.	447
Sankt Michaelisdonn	11 073	7 206	7 959	7 717	- 3,04	- 30,31	7 627
Schafstedt	0	4 073	4 000
Schülps	.	622	685	708	3,36	.	672
Süderdeich	.	874	1 714	822	- 52,04	.	1 137
Warwerort	1 154	842	1 035	1 123	8,50	- 2,69	1 000
Wesselburen, Stadt	.	907	690	704	2,03	.	767
Wesselburener Deichhausen	0	.	.	283	.	-	.
Wesselburenerkoog	.	1 082	494	636	28,74	.	737
Westerdeichstrich	3 429	6 592	4 670	4 925	5,46	43,63	5 396
Wöhrden	.	2 953	3 214	3 086	- 3,98	.	3 084
53 Herzogtum Lauenburg	193 850	152 227	156 367	153 483	- 1,84	- 20,82	154 026
dar. ausgewählte Gemeinden							
Aumühle	6 840	.	4 246	4 268	0,52	- 37,60	.
Bäk	6 012	4 488	5 077	4 926	- 2,97	- 18,06	4 830
Geesthacht, Stadt	20 159	17 192	15 957	13 830	- 13,33	- 31,40	15 660
Gudow	2 941	2 444	2 656	2 583	- 2,75	- 12,17	2 561
Lauenburg/Elbe, Stadt	26 849	21 256	21 205	21 637	2,04	- 19,41	21 366
Mölln, Stadt	42 480	33 156	31 476	32 930	4,62	- 22,48	32 521
Ratzeburg, Stadt	46 483	28 466	28 871	27 740	- 3,92	- 40,32	28 359
Salem	4 806	4 893	5 156	2 986	- 42,09	- 37,87	4 345
Schmilau	4 117	3 364	3 362	3 465	3,06	- 15,84	3 397
Schwarzenbek, Stadt	.	.	3 435	4 846	41,08	.	.
Seedorf	4 853	1 700	1 880	1 745	- 7,18	- 64,04	1 775

Noch: **6. Gäste**
noch: 6.1 nach Kreisen und Gemeinden
 Betriebe mit 9 und mehr Betten einschl. Jugendherbergen

Kreis Gemeinde	1991	1999	2000	2001	2001 gegenüber 2000 in %	2001 gegenüber 1991 in %	Durch- schnitt 1999-2001
54 Nordfriesland	706 178	846 654	858 008	885 747	3,23	25,43	863 470
dar. ausgewählte Gemeinden							
Alkersum	155	851	1 012	913	- 9,78	489,03	925
Bordelum	.	2 189	2 410	3 389	40,62	.	2 663
Borgsum	.	.	842	798	- 5,23	.	.
Bredstedt, Stadt	7 143	5 105	5 032	4 754	- 5,52	- 33,45	4 964
Breklum	.	3 443	5 168	3 864	- 25,23	.	4 158
Dagebüll	9 020	9 757	9 144	10 283	12,46	14,00	9 728
Emmelsbüll-Horsbüll	460	520	487	656	34,70	42,61	554
Friedrichstadt, Stadt	16 958	14 767	14 887	15 122	1,58	- 10,83	14 925
Galmsbüll	0	56	145	180	24,14	.	127
Garding, Stadt	.	1 346	1 627	1 405	- 13,64	.	1 459
Hattstedt	.	629	661	690	4,39	.	660
Hattstedtermarsch	.	3 454	3 553	3 829	7,77	.	3 612
Hooge	6 920	5 617	5 446	5 222	- 4,11	- 24,54	5 428
Hörnum (Sylt)	30 750	30 772	30 932	32 238	4,22	4,84	31 314
Husum, Stadt	47 447	59 295	61 773	62 896	1,82	32,56	61 321
Immenstedt	.	1 509	1 426	1 346	- 5,61	.	1 427
Kampen (Sylt)	30 789	33 332	32 664	35 786	9,56	16,23	33 927
Langeneß	.	2 241	2 307	2 727	18,21	.	2 425
Leck	4 660	3 804	3 453	3 355	- 2,84	- 28,00	3 537
List	25 043	27 017	27 109	25 883	- 4,52	3,35	26 670
Midlum	.	377	568	753	32,57	.	566
Nebel	25 207	25 245	29 051	28 482	- 1,96	12,99	27 593
Neukirchen	2 688	1 993	1 900	2 311	21,63	- 14,03	2 068
Nieblum	10 572	8 743	9 166	8 319	- 9,24	- 21,31	8 743
Niebüll, Stadt	17 357	18 155	17 997	20 387	13,28	17,46	18 846
Norddorf	31 455	33 598	34 309	35 087	2,27	11,55	34 331
Nordstrand	6 882	8 945	11 992	9 643	- 19,59	40,12	10 193
Ockholm	3 492	1 278	1 016	1 512	48,82	- 56,70	1 269
Oevernum	409	1 005	1 446	1 254	- 13,28	206,60	1 235
Oldenswort	.	1 773	1 742	1 886	8,27	.	1 800
Oldsum	424	582	958	1 122	17,12	164,62	887
Osterhever	0	642	417	316	- 24,22	.	458
Pellworm	8 295	11 730	11 982	11 586	- 3,30	39,67	11 766
Poppenbüll	0	880	885	656	- 25,88	.	807
Rantum (Sylt)	32 308	38 454	38 887	34 255	- 11,91	6,03	37 199
Reußenköge	0	754	816	837	2,57	.	802
Risum-Lindholm	0	181	191	169	- 11,52	.	180
Rodenäs	.	.	719	821	14,19	.	.
Sankt Peter-Ording	97 402	134 071	135 317	138 348	2,24	42,04	135 912
Schobüll	.	1 482	1 180	1 308	10,85	.	1 323
Süderende	302	1 405	1 744	1 489	- 14,62	393,05	1 546
Süderlügum	2 300	5 175	5 258	4 538	- 13,69	97,30	4 990
Sylt-Ost	10 284	25 421	25 610	26 087	1,86	153,67	25 706
Tating	3 516	4 597	4 421	4 269	- 3,44	21,42	4 429
Tetenbüll	390	886	970	919	- 5,26	135,64	925
Tönning, Stadt	18 706	16 997	18 404	18 459	0,30	- 1,32	17 953
Tümlauer Koog	452	2 078	1 941	1 837	- 5,36	306,42	1 952
Utersum	3 500	7 580	7 364	8 377	13,76	139,34	7 774
Vollerwiek	506	1 953	1 639	1 818	10,92	259,29	1 803
Welt	815	1 896	2 073	2 831	36,57	247,36	2 267
Wenningstedt (Sylt)	28 180	52 196	52 825	56 834	7,59	101,68	53 952
Westerhever	628	1 360	1 232	1 834	48,86	192,04	1 475
Westerland, Stadt	109 195	132 706	125 962	140 227	11,32	28,42	132 965
Wittdün	27 317	24 857	26 575	27 573	3,76	0,94	26 335
Witzwort	.	452	363	687	89,26	.	501
Wobbenbüll	0	222	197
Wrixum	.	1 926	1 877	1 798	- 4,21	.	1 867
Wyk auf Föhr, Stadt	60 495	57 086	57 477	60 521	5,30	0,04	58 361

Noch: **6. Gäste**
 noch: **6.1 nach Kreisen und Gemeinden**
 Betriebe mit 9 und mehr Betten einschl. Jugendherbergen

Kreis Gemeinde	1991	1999	2000	2001	2001 gegenüber 2000 in %	2001 gegenüber 1991 in %	Durch- schnitt 1999-2001
55 Ostholstein	916 478	929 056	973 905	984 941	1,13	7,47	962 634
dar. ausgewählte Gemeinden							
Ahrensböök	0	821	615	661	7,48	-	699
Bad Schwartau, Stadt	15 088	12 258	13 001	13 605	4,65	- 9,83	12 955
Bannedorf auf Fehmarn	36 995	30 719	31 767	32 375	1,91	- 12,49	31 620
Beschendorf	909	.	.	267	.	- 70,63	.
Bosau	14 860	11 355	11 998	11 981	- 0,14	- 19,37	11 778
Burg auf Fehmarn, Stadt	63 306	59 833	60 312	64 997	7,77	2,67	61 714
Dahme	26 853	31 191	29 558	29 441	- 0,40	9,64	30 063
Eutin, Stadt	41 762	28 704	27 977	29 570	5,69	- 29,19	28 750
Gremersdorf	8 714	9 146	8 884	12 245	37,83	40,52	10 092
Grömitz	97 045	91 340	108 428	119 657	10,36	23,30	106 475
Großenbrode	18 256	13 902	13 169	13 955	5,97	- 23,56	13 675
Grube	476	380	513	498	- 2,92	4,62	464
Heiligenhafen, Stadt	25 299	19 172	18 191	15 677	- 13,82	- 38,03	17 680
Heringsdorf	3 243	3 579	4 606	3 862	- 16,15	19,09	4 016
Kasseedorf	.	998	377	260	- 31,03	.	545
Kellenhusen (Ostsee)	31 700	37 826	37 368	36 763	- 1,62	15,97	37 319
Landkirchen auf Fehmarn	10 590	15 424	15 263	17 056	11,75	61,06	15 914
Lensahn	2 787	95	0	0	-	- 100,00	32
Malente	77 365	47 941	50 056	49 876	- 0,36	- 35,53	49 291
Manhagen	295	366	170	304	78,82	3,05	280
Neukirchen	1 250	1 801	1 735	1 677	- 3,34	34,16	1 738
Neustadt in Holstein, Stadt	19 862	22 892	22 923	21 470	- 6,34	8,10	22 428
Oldenburg in Holstein, Stadt	17 321	10 641	11 403	11 754	3,08	- 32,14	11 266
Ratekau	13 814	12 392	12 501	11 992	- 4,07	- 13,19	12 295
Scharbeutz	56 880	58 447	56 108	59 285	5,66	4,23	57 947
Schashagen	6 120	4 495	4 713	4 848	2,86	- 20,78	4 685
Schönwalde am Bungsberg	6 855	4 972	6 199	5 397	- 12,94	- 21,27	5 523
Sierksdorf	5 544	5 340	6 126	6 153	0,44	10,98	5 873
Stockelsdorf	.	18 081	19 856	20 676	4,13	.	19 538
Süsel	1 265	3 549	3 563	3 940	10,58	211,46	3 684
Timmendorfer Strand	171 011	186 668	201 847	209 996	4,04	22,80	199 504
Wangels
Westfehmarn	10 135	27 322	29 676	26 583	- 10,42	162,29	27 860
56 Pinneberg	150 441	170 686	181 312	185 592	2,36	23,37	179 197
dar. ausgewählte Gemeinden							
Barmstedt, Stadt	0	3 047	4 321	2 749	- 36,38	-	3 372
Elmshorn, Stadt	17 941	24 418	25 121	24 814	- 1,22	38,31	24 784
Heist	1 218
Helgoland	30 978	33 490	39 334	43 489	10,56	40,39	38 771
Pinneberg, Stadt	12 548	13 708	15 042	13 939	- 7,33	11,09	14 230
Quickborn, Stadt	6 787	18 589	19 321	20 547	6,35	202,74	19 486
Rellingen	20 144	18 751	19 514	18 427	- 5,57	- 8,52	18 897
Tornesch	.	3 676	3 554	3 955	11,28	.	3 728
Uetersen, Stadt	10 712	9 728	10 691	10 073	- 5,78	- 5,97	10 164
Wedel, Stadt	18 040	25 472	22 515	21 814	- 3,11	20,92	23 267
57 Plön	149 297	177 164	176 782	181 371	2,60	21,48	178 439
dar. ausgewählte Gemeinden							
Ascheberg (Holstein)	1 512	5 573	5 564	5 468	- 1,73	261,64	5 535
Behrensdorf (Ostsee)	1 238	3 021	2 869	2 939	2,44	137,40	2 943
Blekendorf	2 301	1 919	2 680	2 718	1,42	18,12	2 439
Bösdorf	421	2 768	3 044	2 991	- 1,74	610,45	2 934
Dersau	10 542	8 970	9 861	10 174	3,17	- 3,49	9 668

Noch: **6. Gäste**
 noch: **6.1 nach Kreisen und Gemeinden**
 Betriebe mit 9 und mehr Betten einschl. Jugendherbergen

Kreis Gemeinde	1991	1999	2000	2001	2001 gegenüber 2000 in %	2001 gegenüber 1991 in %	Durch- schnitt 1999-2001
Giekau	.	1 039	830	960	15,66	.	943
Grebin	0	824	743	416	- 44,01	-	661
Heikendorf	2 443	2 235	2 760	2 674	- 3,12	9,46	2 556
Hohenfelde	1 345	1 901	2 009	2 382	18,57	77,10	2 097
Hohwacht (Ostsee)	16 543	22 590	22 534	23 176	2,85	40,10	22 767
Laboe	10 926	16 280	16 231	17 151	5,67	56,97	16 554
Lütjenburg, Stadt	7 882	4 242	4 731	4 727	- 0,08	- 40,03	4 567
Panker	.	.	1 384	1 356	- 2,02	.	.
Plön, Stadt	30 535	43 388	42 601	43 540	2,20	42,59	43 176
Prasdorf	0	.	.	402	.	-	.
Preetz, Stadt	2 234
Probsteierhagen	2 098	548	484	474	- 2,07	- 77,41	502
Ruhwinkel	.	1 649	1 834	1 623	- 11,50	.	1 702
Schönberg (Holstein)	30 651	30 079	28 415	28 736	1,13	- 6,25	29 077
Stein	2 038
Wendtorf	1 426	1 276	1 303	1 094	- 16,04	- 23,28	1 224
Wisch	705	1 844	1 090	2 082	91,01	195,32	1 672
58 Rendsburg-Eckernförde	313 420	324 609	313 774	280 062	- 10,74	- 10,64	306 148
dar. ausgewählte Gemeinden							
Aukrug	5 965	5 201	4 303	4 290	- 0,30	- 28,08	4 598
Barkelsby	0	.	.	191	.	-	.
Bistensee	2 514	2 331	2 260	2 232	- 1,24	- 11,22	2 274
Brodersby	19 359	16 515	14 969	15 997	6,87	- 17,37	15 827
Damp
Dörphof	.	1 399	1 322	1 480	11,95	.	1 400
Eckernförde, Stadt	28 821	29 739	31 937	32 566	1,97	12,99	31 414
Gettorf	4 253
Goosefeld	.	906	492	589	19,72	.	662
Groß Wittensee	9 637	6 120	7 532	7 398	- 1,78	- 23,23	7 017
Haßmoor	776
Hohenwestedt	4 289	3 426	2 939	2 864	- 2,55	- 33,22	3 076
Holzdorf	.	1 042	1 198	1 127	- 5,93	.	1 122
Jevenstedt	.	1 157	1 016	1 429	40,65	.	1 201
Klein Wittensee	1 054	910	963	826	- 14,23	- 21,63	900
Kosel	.	1 931	2 044	2 123	3,86	.	2 033
Noer	.	7 724	7 332	8 354	13,94	.	7 803
Nortorf, Stadt	5 993
Owschlag	.	6 031
Rendsburg, Stadt	33 673	26 177	28 338	27 580	- 2,67	- 18,09	27 365
Schacht-Audorf	2 333	908
Schwedeneck	2 674	4 330	4 236	4 075	- 3,80	52,39	4 214
Sehestedt	.	.	1 618	1 716	6,06	.	.
Strande	9 228	10 576	7 572	8 367	10,50	- 9,33	8 838
Waabs	.	3 351	3 751	3 864	3,01	.	3 655
Warder	.	617	644	503	- 21,89	.	588
59 Schleswig-Flensburg	259 145	261 404	274 076	274 989	0,33	6,11	270 156
dar. ausgewählte Gemeinden							
Ahneby	0	.	.	610	.	-	.
Boren	.	1 181	1 079	1 046	- 3,06	.	1 102
Brodersby	.	230
Eggebek	.	6 508	6 717	7 588	12,97	.	6 938
Esgrus	.	710	601	604	0,50	.	638

Noch: **6. Gäste**
 noch: **6.1 nach Kreisen und Gemeinden**
 Betriebe mit 9 und mehr Betten einschl. Jugendherbergen

Kreis Gemeinde	1991	1999	2000	2001	2001 gegenüber 2000 in %	2001 gegenüber 1991 in %	Durch- schnitt 1999-2001
Gelting	2 216	1 807	3 688	2 996	- 18,76	35,20	2 830
Glücksburg (Ostsee), Stadt	33 855	28 287	41 537	44 020	5,98	30,03	37 948
Grödersby	.	1 216
Harrislee	19 766	30 742	32 678	29 049	- 11,11	46,96	30 823
Hasselberg	2 699	4 685	4 582	4 945	7,92	83,22	4 737
Kappeln, Stadt	20 574	26 821	24 714	26 170	5,89	27,20	25 902
Kronsgaard	7 910	9 201	8 803	9 134	3,76	15,47	9 046
Langballig	385	1 721	1 390	1 525	9,71	296,10	1 545
Maasholm	3 585	2 648	2 676	2 792	4,33	- 22,12	2 705
Munkbrarup	0	1 110	1 039	943	- 9,24	-	1 031
Nieby	.	331	294	202	- 31,29	.	276
Oeversee	.	13 159
Pommerby	745	1 089	1 261	1 254	- 0,56	68,32	1 201
Quern	13 061	6 639	6 500	3 660	- 43,69	- 71,98	5 600
Rabenkirchen-Faulück	0	1 318	1 371	882	- 35,67	-	1 190
Schleswig, Stadt	62 694	49 039	44 969	45 299	0,73	- 27,75	46 436
Silberstedt	.	3 541	3 963	4 049	2,17	.	3 851
Sörup	0	1 016	1 131	1 404	24,14	-	1 184
Stangheck	.	145
Steinberg	4 159	5 730	5 445	5 715	4,96	37,41	5 630
Stoltebüll	.	1 058	984	1 127	14,53	.	1 056
Süderbrarup	.	2 777	2 887	3 098	7,31	.	2 921
Süderstapel	739	985	1 045	1 152	10,24	55,89	1 061
Tarp	.	9 318	9 184	9 795	6,65	.	9 432
Westerholz	1 971	1 011	936	853	- 8,87	- 56,72	933
60 Segeberg	193 221	211 390	214 212	222 679	3,95	15,25	216 094
dar. ausgewählte Gemeinden							
Bad Bramstedt, Stadt	48 465	43 784	50 478	52 207	3,43	7,72	48 823
Bad Segeberg, Stadt	41 503	41 589	24 073	29 507	22,57	- 28,90	31 723
Henstedt-Ulzburg	11 058	11 020	11 165	11 038	- 1,14	- 0,18	11 074
Kaltenkirchen, Stadt	7 822	7 466	14 528	13 715	- 5,60	75,34	11 903
Norderstedt, Stadt	43 058	65 868	71 365	72 685	1,85	68,81	69 973
61 Steinburg	50 915	45 867	49 287	40 773	- 17,27	- 19,92	45 309
dar. ausgewählte Gemeinden							
Glückstadt, Stadt	10 203	6 546	7 972	6 077	- 23,77	- 40,44	6 865
Itzehoe, Stadt	12 685	19 838	22 043	20 356	- 7,65	60,47	20 746
Kollmar	1 212	1 043	1 404	777	- 44,66	- 35,89	1 075
Sankt Margarethen	0	359	312
Wilster, Stadt	.	2 506	2 668	2 728	2,25	.	2 634
62 Stormarn	117 920	141 972	143 333	139 878	- 2,41	18,62	141 728
dar. ausgewählte Gemeinden							
Ahrensburg, Stadt	18 656	36 394	39 898	36 242	- 9,16	94,26	37 511
Bad Oldesloe, Stadt	30 213	20 551	16 605	16 383	- 1,34	- 45,77	17 846
Großhansdorf	.	5 365
Hoisdorf	0	.	.	6 143	.	-	.
Lütjensee	4 572	7 271	7 832	8 299	5,96	81,52	7 801
Reinbek, Stadt	.	19 415	21 888	22 230	1,56	.	21 178
Reinfeld (Holstein), Stadt	9 789	8 159	8 224	8 075	- 1,81	- 17,51	8 153
Schleswig-Holstein	4 037 262	4 207 582	4 342 025	4 344 310	0,05	7,61	4 297 972

Noch: **6. Gäste**
6.2 nach Reisegebieten, Inseln und Gemeinden
 Betriebe mit 9 und mehr Betten einschl. Jugendherbergen

Kreis Gemeinde	1991	1999	2000	2001	2001 gegenüber 2000 in %	2001 gegenüber 1991 in %	Durch- schnitt 1999-2001
REISEGEBIET NORDSEE							
Nordsee Reisegebiet	804 119	967 670	981 428	1 013 427	3,26	26,03	987 508
Festland Küste Nordsee	322 853	400 974	402 434	411 488	2,25	27,45	404 965
dar. ausgewählte Gemeinden							
Büsum	92 835	109 650	109 822	112 637	2,56	21,33	110 703
Büsumer Deichhausen	4 603	5 217	5 350	5 505	2,90	19,60	5 357
Dagebüll	9 020	9 757	9 144	10 283	12,46	14,00	9 728
Elpersbüttel	2 267	1 344	.	1 096	.	- 51,65	.
Emmelsbüll-Horsbüll	460	520	487	656	34,70	42,61	554
Friedrichskoog	11 065	14 004	12 973	11 725	- 9,62	5,96	12 901
Galmsbüll	0	56	145	180	24,14	-	127
Garding, Stadt	.	1 346	1 627	1 405	- 13,64	.	1 459
Hattstedtermarsch	.	3 454	3 553	3 829	7,77	.	3 612
Hedwigenkoog	.	1 270	1 319	1 154	- 12,51	.	1 248
Hellschen-Heringsand-Unterschaar	.	407	467
Husum, Stadt	47 447	59 295	61 773	62 896	1,82	32,56	61 321
Kaiser-Wilhelm-Koog	1 227	1 335	1 737	1 492	- 14,10	21,60	1 521
Kronprinzenkoog	863	647	441	481	9,07	- 44,26	523
Neufelderkoog	.	309	292	267	- 8,56	.	289
Nordermeldorf	700	1 237	900	830	- 7,78	18,57	989
Ockholm	3 492	1 278	1 016	1 512	48,82	- 56,70	1 269
Osterhever	0	642	417	316	- 24,22	-	458
Poppenbüll	0	880	885	656	- 25,88	-	807
Reußenköge	0	754	816	837	2,57	-	802
Rodenäs	.	.	719	821	14,19	.	.
Sankt Peter-Ording	97 402	134 071	135 317	138 348	2,24	42,04	135 912
Schobüll	.	1 482	1 180	1 308	10,85	.	1 323
Tating	3 516	4 597	4 421	4 269	- 3,44	21,42	4 429
Tetenbüll	390	886	970	919	- 5,26	135,64	925
Tönning, Stadt	18 706	16 997	18 404	18 459	0,30	- 1,32	17 953
Tümlauer Koog	452	2 078	1 941	1 837	- 5,36	306,42	1 952
Vollerwiek	506	1 953	1 639	1 818	10,92	259,29	1 803
Warwerort	1 154	842	1 035	1 123	8,50	- 2,69	1 000
Welt	815	1 896	2 073	2 831	36,57	247,36	2 267
Wesselburenerkoog	.	1 082	494	636	28,74	.	737
Westerdeichstrich	3 429	6 592	4 670	4 925	5,46	43,63	5 396
Westerhever	628	1 360	1 232	1 834	48,86	192,04	1 475
Wobbenbüll	0	222	197
Wöhrden	.	2 953	3 214	3 086	- 3,98	.	3 084
Sylt - Insel	266 549	339 898	333 989	351 310	5,19	31,80	341 732
dar. ausgewählte Gemeinden							
Hörnum (Sylt)	30 750	30 772	30 932	32 238	4,22	4,84	31 314
Kampen (Sylt)	30 789	33 332	32 664	35 786	9,56	16,23	33 927
List	25 043	27 017	27 109	25 883	- 4,52	3,35	26 670
Rantum (Sylt)	32 308	38 454	38 887	34 255	- 11,91	6,03	37 199
Sylt-Ost	10 284	25 421	25 610	26 087	1,86	153,67	25 706
Wenningstedt (Sylt)	28 180	52 196	52 825	56 834	7,59	101,68	53 952
Westerland, Stadt	109 195	132 706	125 962	140 227	11,32	28,42	132 965
Föhr - Insel	77 393	81 075	84 009	86 820	3,35	12,18	83 968
dar. ausgewählte Gemeinden							
Alkersum	155	851	1 012	913	- 9,78	489,03	925
Borgsum	.	.	842	798	- 5,23	.	.
Midlum	.	377	568	753	32,57	.	566
Nieblum	10 572	8 743	9 166	8 319	- 9,24	- 21,31	8 743
Oevenum	409	1 005	1 446	1 254	- 13,28	206,60	1 235

Noch: **6. Gäste**
 noch: **6.2 nach Reisegebieten, Inseln und Gemeinden**
 Betriebe mit 9 und mehr Betten einschl. Jugendherbergen

Kreis Gemeinde	1991	1999	2000	2001	2001 gegenüber 2000 in %	2001 gegenüber 1991 in %	Durch- schnitt 1999-2001
Oldsum	424	582	958	1 122	17,12	164,62	887
Süderende	302	1 405	1 744	1 489	- 14,62	393,05	1 546
Utersum	3 500	7 580	7 364	8 377	13,76	139,34	7 774
Wrixum	.	1 926	1 877	1 798	- 4,21	.	1 867
Wyk auf Föhr, Stadt	60 495	57 086	57 477	60 521	5,30	0,04	58 361
Amrum - Insel	83 979	83 700	89 935	91 142	1,34	8,53	88 259
dar. ausgewählte Gemeinden							
Nebel	25 207	25 245	29 051	28 482	- 1,96	12,99	27 593
Norddorf	31 455	33 598	34 309	35 087	2,27	11,55	34 331
Wittdün	27 317	24 857	26 575	27 573	3,76	0,94	26 335
Hooge und Langeness - Halligen	7 190	7 858	7 753	7 949	2,53	10,56	7 853
dar. ausgewählte Gemeinden							
Hooge	6 920	5 617	5 446	5 222	- 4,11	- 24,54	5 428
Langeneß	.	2 241	2 307	2 727	18,21	.	2 425
Pellworm - Insel	8 295	11 730	11 982	11 586	- 3,30	39,67	11 766
Nordstrand - Insel	6 882	8 945	11 992	9 643	- 19,59	40,12	10 193
Helgoland - Insel	30 978	33 490	39 334	43 489	10,56	40,39	38 771
REISEGEBIET OSTSEE							
Ostsee Reisegebiet	1 825 562	1 848 973	1 944 048	1 912 523	- 1,62	4,76	1 901 848
Festland Küste Ostsee	1 704 536	1 715 675	1 807 030	1 771 512	- 1,97	3,93	1 764 739
dar. ausgewählte Gemeinden							
Barkelsby	0	.	.	191	.	-	.
Behrendorf (Ostsee)	1 238	3 021	2 869	2 939	2,44	137,40	2 943
Blekendorf	2 301	1 919	2 680	2 718	1,42	18,12	2 439
Brodersby	19 359	16 515	14 969	15 997	6,87	- 17,37	15 827
Dahme	26 853	31 191	29 558	29 441	- 0,40	9,64	30 063
Damp
Dörphof	.	1 399	1 322	1 480	11,95	.	1 400
Eckernförde, Stadt	28 821	29 739	31 937	32 566	1,97	12,99	31 414
Flensburg, Stadt	88 005	81 406	88 904	84 516	- 4,94	- 3,96	84 942
Gelting	2 216	1 807	3 688	2 996	- 18,76	35,20	2 830
Glücksburg (Ostsee), Stadt	33 855	28 287	41 537	44 020	5,98	30,03	37 948
Gremersdorf	8 714	9 146	8 884	12 245	37,83	40,52	10 092
Grömitz	97 045	91 340	108 428	119 657	10,36	23,30	106 475
Großenbrode	18 256	13 902	13 169	13 955	5,97	- 23,56	13 675
Grube	476	380	513	498	- 2,92	4,62	464
Harrislee	19 766	30 742	32 678	29 049	- 11,11	46,96	30 823
Hasselberg	2 699	4 685	4 582	4 945	7,92	83,22	4 737
Heikendorf	2 443	2 235	2 760	2 674	- 3,12	9,46	2 556
Heiligenhafen, Stadt	25 299	19 172	18 191	15 677	- 13,82	- 38,03	17 680
Heringsdorf	3 243	3 579	4 606	3 862	- 16,15	19,09	4 016
Hohenfelde	1 345	1 901	2 009	2 382	18,57	77,10	2 097
Hohwacht (Ostsee)	16 543	22 590	22 534	23 176	2,85	40,10	22 767
Kappeln, Stadt	20 574	26 821	24 714	26 170	5,89	27,20	25 902
Kellenhusen (Ostsee)	31 700	37 826	37 368	36 763	- 1,62	15,97	37 319
Kiel, Landeshauptstadt	213 030	208 408	219 539	225 226	2,59	5,73	217 724

Noch: **6. Gäste**
 noch: **6.2 nach Reisegebieten, Inseln und Gemeinden**
 Betriebe mit 9 und mehr Betten einschl. Jugendherbergen

Kreis Gemeinde	1991	1999	2000	2001	2001 gegenüber 2000 in %	2001 gegenüber 1991 in %	Durch- schnitt 1999-2001
Kronsgaard	7 910	9 201	8 803	9 134	3,76	15,47	9 046
Laboe	10 926	16 280	16 231	17 151	5,67	56,97	16 554
Langballig	385	1 721	1 390	1 525	9,71	296,10	1 545
Lübeck, Hansestadt	435 680	381 716	421 235	418 028	- 0,76	- 4,05	406 993
Maasholm	3 585	2 648	2 676	2 792	4,33	- 22,12	2 705
Munkbrarup	0	1 110	1 039	943	- 9,24	-	1 031
Neukirchen	1 250	1 801	1 735	1 677	- 3,34	34,16	1 738
Neustadt in Holstein, Stadt	19 862	22 892	22 923	21 470	- 6,34	8,10	22 428
Nieby	.	331	294	202	- 31,29	.	276
Noer	.	7 724	7 332	8 354	13,94	.	7 803
Oldenburg in Holstein, Stadt	17 321	10 641	11 403	11 754	3,08	- 32,14	11 266
Panker	.	.	1 384	1 356	- 2,02	.	.
Pommerby	745	1 089	1 261	1 254	- 0,56	68,32	1 201
Quern	13 061	6 639	6 500	3 660	- 43,69	- 71,98	5 600
Ratekau	13 814	12 392	12 501	11 992	- 4,07	- 13,19	12 295
Scharbeutz	56 880	58 447	56 108	59 285	5,66	4,23	57 947
Schashagen	6 120	4 495	4 713	4 848	2,86	- 20,78	4 685
Schönberg (Holstein)	30 651	30 079	28 415	28 736	1,13	- 6,25	29 077
Schwedeneck	2 674	4 330	4 236	4 075	- 3,80	52,39	4 214
Sierksdorf	5 544	5 340	6 126	6 153	0,44	10,98	5 873
Stein	2 038
Steinberg	4 159	5 730	5 445	5 715	4,96	37,41	5 630
Strande	9 228	10 576	7 572	8 367	10,50	- 9,33	8 838
Timmendorfer Strand	171 011	186 668	201 847	209 996	4,04	22,80	199 504
Waabs	.	3 351	3 751	3 864	3,01	.	3 655
Wangels
Wendtorf	1 426	1 276	1 303	1 094	- 16,04	- 23,28	1 224
Westerholz	1 971	1 011	936	853	- 8,87	- 56,72	933
Wisch	705	1 844	1 090	2 082	91,01	195,32	1 672
Fehmarn - Insel	121 026	133 298	137 018	141 011	2,91	16,51	137 109
dar. ausgewählte Gemeinden							
Bannesdorf auf Fehmarn	36 995	30 719	31 767	32 375	1,91	- 12,49	31 620
Burg auf Fehmarn, Stadt	63 306	59 833	60 312	64 997	7,77	2,67	61 714
Landkirchen auf Fehmarn	10 590	15 424	15 263	17 056	11,75	61,06	15 914
Westfehmar	10 135	27 322	29 676	26 583	- 10,42	162,29	27 860
REISEGEBIET HOLSTEINISCHE SCHWEIZ							
Holst. Schweiz Reisegebiet	195 656	166 248	169 660	171 910	1,33	- 12,14	169 273
dar. ausgewählte Gemeinden							
Ascheberg (Holstein)	1 512	5 573	5 564	5 468	- 1,73	261,64	5 535
Bosau	14 860	11 355	11 998	11 981	- 0,14	- 19,37	11 778
Bösdorf	421	2 768	3 044	2 991	- 1,74	610,45	2 934
Dersau	10 542	8 970	9 861	10 174	3,17	- 3,49	9 668
Eutin, Stadt	41 762	28 704	27 977	29 570	5,69	- 29,19	28 750
Grebin	0	824	743	416	- 44,01	-	661
Kasseedorf	.	998	377	260	- 31,03	.	545
Malente	77 365	47 941	50 056	49 876	- 0,36	- 35,53	49 291
Plön, Stadt	30 535	43 388	42 601	43 540	2,20	42,59	43 176
Preetz, Stadt	2 234
Schönwalde am Bungsberg	6 855	4 972	6 199	5 397	- 12,94	- 21,27	5 523
Süsel	1 265	3 549	3 563	3 940	10,58	211,46	3 684

Noch: **6. Gäste**
 noch: **6.2 nach Reisegebieten, Inseln und Gemeinden**
 Betriebe mit 9 und mehr Betten einschl. Jugendherbergen

Kreis Gemeinde	1991	1999	2000	2001	2001 gegenüber 2000 in %	2001 gegenüber 1991 in %	Durch- schnitt 1999-2001
REISEGEBIET ÜBRIGES SCHLESWIG-HOLSTEIN							
Übr. Schl.-Holst. Reisegebiet	1 211 925	1 224 691	1 246 889	1 246 450	- 0,04	2,85	1 239 343
dar. ausgewählte Gemeinden							
Ahneby	0	.	.	610	.	-	.
Ahrensböök	0	821	615	661	7,48	-	699
Ahrensburg, Stadt	18 656	36 394	39 898	36 242	- 9,16	94,26	37 511
Albersdorf	5 464	4 481	4 572	4 394	- 3,89	- 19,58	4 482
Aukrug	5 965	5 201	4 303	4 290	- 0,30	- 28,08	4 598
Aumühle	6 840	.	4 246	4 268	0,52	- 37,60	.
Bad Bramstedt, Stadt	48 465	43 784	50 478	52 207	3,43	7,72	48 823
Bad Oldesloe, Stadt	30 213	20 551	16 605	16 383	- 1,34	- 45,77	17 846
Bad Schwartau, Stadt	15 088	12 258	13 001	13 605	4,65	- 9,83	12 955
Bad Segeberg, Stadt	41 503	41 589	24 073	29 507	22,57	- 28,90	31 723
Bäk	6 012	4 488	5 077	4 926	- 2,97	- 18,06	4 830
Barmstedt, Stadt	0	3 047	4 321	2 749	- 36,38	-	3 372
Beschendorf	909	.	.	267	.	- 70,63	.
Bistensee	2 514	2 331	2 260	2 232	- 1,24	- 11,22	2 274
Bordelum	.	2 189	2 410	3 389	40,62	.	2 663
Boren	.	1 181	1 079	1 046	- 3,06	.	1 102
Bredstedt, Stadt	7 143	5 105	5 032	4 754	- 5,52	- 33,45	4 964
Breklum	.	3 443	5 168	3 864	- 25,23	.	4 158
Brodersby	.	230
Eggebek	.	6 508	6 717	7 588	12,97	.	6 938
Elmshorn, Stadt	17 941	24 418	25 121	24 814	- 1,22	38,31	24 784
Esgrus	.	710	601	604	0,50	.	638
Friedrichstadt, Stadt	16 958	14 767	14 887	15 122	1,58	- 10,83	14 925
Geesthacht, Stadt	20 159	17 192	15 957	13 830	- 13,33	- 31,40	15 660
Gettorf	4 253
Giekau	.	1 039	830	960	15,66	.	943
Glückstadt, Stadt	10 203	6 546	7 972	6 077	- 23,77	- 40,44	6 865
Goosefeld	.	906	492	589	19,72	.	662
Grödersby	.	1 216
Groß Wittensee	9 637	6 120	7 532	7 398	- 1,78	- 23,23	7 017
Großhansdorf	.	5 365
Gudow	2 941	2 444	2 656	2 583	- 2,75	- 12,17	2 561
Haßmoor	776
Hattstedt	.	629	661	690	4,39	.	660
Heide, Stadt	19 869	22 246	21 836	20 824	- 4,63	4,81	21 635
Heist	1 218
Henstedt-Ulzburg	11 058	11 020	11 165	11 038	- 1,14	- 0,18	11 074
Hohenwestedt	4 289	3 426	2 939	2 864	- 2,55	- 33,22	3 076
Hoisdorf	0	.	.	6 143	.	-	.
Holzdorf	.	1 042	1 198	1 127	- 5,93	.	1 122
Immenstedt	.	1 509	1 426	1 346	- 5,61	.	1 427
Itzehoe, Stadt	12 685	19 838	22 043	20 356	- 7,65	60,47	20 746
Jevenstedt	.	1 157	1 016	1 429	40,65	.	1 201
Kaltenkirchen, Stadt	7 822	7 466	14 528	13 715	- 5,60	75,34	11 903
Klein Wittensee	1 054	910	963	826	- 14,23	- 21,63	900
Kollmar	1 212	1 043	1 404	777	- 44,66	- 35,89	1 075
Kosel	.	1 931	2 044	2 123	3,86	.	2 033
Lauenburg/Elbe, Stadt	26 849	21 256	21 205	21 637	2,04	- 19,41	21 366
Leck	4 660	3 804	3 453	3 355	- 2,84	- 28,00	3 537
Lensahn	2 787	95	0	0	-	- 100,00	32
Lunden	.	509
Lütjenburg, Stadt	7 882	4 242	4 731	4 727	- 0,08	- 40,03	4 567
Lütjensee	4 572	7 271	7 832	8 299	5,96	81,52	7 801
Manhagen	295	366	170	304	78,82	3,05	280
Marne, Stadt	.	1 636

Noch: **6. Gäste**
 noch: **6.2 nach Reisegebieten, Inseln und Gemeinden**
 Betriebe mit 9 und mehr Betten einschl. Jugendherbergen

Kreis Gemeinde	1991	1999	2000	2001	2001 gegenüber 2000 in %	2001 gegenüber 1991 in %	Durch- schnitt 1999-2001
Meldorf, Stadt	5 053	5 173	4 407	4 493	1,95	- 11,08	4 691
Mölln, Stadt	42 480	33 156	31 476	32 930	4,62	- 22,48	32 521
Neukirchen	2 688	1 993	1 900	2 311	21,63	- 14,03	2 068
Neumünster, Stadt	57 052	51 306	52 687	48 045	- 8,81	- 15,79	50 679
Niebüll, Stadt	17 357	18 155	17 997	20 387	13,28	17,46	18 846
Norderstedt, Stadt	43 058	65 868	71 365	72 685	1,85	68,81	69 973
Nordhastedt	5 589	5 371	4 683	4 764	1,73	- 14,76	4 939
Nortorf, Stadt	5 993
Oeversee	.	13 159
Oldenswort	.	1 773	1 742	1 886	8,27	.	1 800
Owschlag	.	6 031
Pinneberg, Stadt	12 548	13 708	15 042	13 939	- 7,33	11,09	14 230
Prasdorf	0	.	.	402	.	-	.
Probsteierhagen	2 098	548	484	474	- 2,07	- 77,41	502
Quickborn, Stadt	6 787	18 589	19 321	20 547	6,35	202,74	19 486
Rabenkirchen-Faulück	0	1 318	1 371	882	- 35,67	-	1 190
Ratzeburg, Stadt	46 483	28 466	28 871	27 740	- 3,92	- 40,32	28 359
Reinbek, Stadt	.	19 415	21 888	22 230	1,56	.	21 178
Reinfeld (Holstein), Stadt	9 789	8 159	8 224	8 075	- 1,81	- 17,51	8 153
Reinsbüttel	.	420	471	450	- 4,46	.	447
Rellingen	20 144	18 751	19 514	18 427	- 5,57	- 8,52	18 897
Rendsburg, Stadt	33 673	26 177	28 338	27 580	- 2,67	- 18,09	27 365
Risum-Lindholm	0	181	191	169	- 11,52	-	180
Ruhwinkel	.	1 649	1 834	1 623	- 11,50	.	1 702
Salem	4 806	4 893	5 156	2 986	- 42,09	- 37,87	4 345
Sankt Margarethen	0	359	312
Sankt Michaelisdonn	11 073	7 206	7 959	7 717	- 3,04	- 30,31	7 627
Schacht-Audorf	2 333	908
Schafstedt	0	4 073	4 000
Schleswig, Stadt	62 694	49 039	44 969	45 299	0,73	- 27,75	46 436
Schmilau	4 117	3 364	3 362	3 465	3,06	- 15,84	3 397
Schülup	.	622	685	708	3,36	.	672
Schwarzenbek, Stadt	.	.	3 435	4 846	41,08	.	.
Seedorf	4 853	1 700	1 880	1 745	- 7,18	- 64,04	1 775
Sehestedt	.	.	1 618	1 716	6,06	.	.
Silberstedt	.	3 541	3 963	4 049	2,17	.	3 851
Sörup	0	1 016	1 131	1 404	24,14	-	1 184
Stangheck	.	145
Stockelsdorf	.	18 081	19 856	20 676	4,13	.	19 538
Stoltebüll	.	1 058	984	1 127	14,53	.	1 056
Süderbrarup	.	2 777	2 887	3 098	7,31	.	2 921
Süderdeich	.	874	1 714	822	- 52,04	.	1 137
Süderlügum	2 300	5 175	5 258	4 538	- 13,69	97,30	4 990
Süderstapel	739	985	1 045	1 152	10,24	55,89	1 061
Tarp	.	9 318	9 184	9 795	6,65	.	9 432
Tornesch	.	3 676	3 554	3 955	11,28	.	3 728
Uetersen, Stadt	10 712	9 728	10 691	10 073	- 5,78	- 5,97	10 164
Warder	.	617	644	503	- 21,89	.	588
Wedel, Stadt	18 040	25 472	22 515	21 814	- 3,11	20,92	23 267
Wesselburen, Stadt	.	907	690	704	2,03	.	767
Wesselburener Deichhausen	0	.	.	283	.	-	.
Wilster, Stadt	.	2 506	2 668	2 728	2,25	.	2 634
Witzwort	.	452	363	687	89,26	.	501
Brunsbüttel, Stadt	7 386	6 489	7 499	7 689	2,53	4,10	7 226
Schleswig-Holstein	4 037 262	4 207 582	4 342 025	4 344 310	0,05	7,61	4 297 972

7. Übernachtungen
7.1 nach Kreisen und Gemeinden
 Betriebe mit 9 und mehr Betten einschl. Jugendherbergen

Kreis Gemeinde	1991	1999	2000	2001	2001 gegenüber 2000 in %	2001 gegenüber 1991 in %	Durch- schnitt 1999-2001
Flensburg, Stadt	153 698	133 670	142 502	147 427	3,46	- 4,08	141 200
Kiel, Landeshauptstadt	433 592	391 321	413 956	423 199	2,23	- 2,40	409 492
Lübeck, Hansestadt	863 200	823 429	889 942	873 504	- 1,85	1,19	862 292
Neumünster, Stadt	117 069	109 737	113 633	104 078	- 8,41	- 11,10	109 149
51 Dithmarschen	1 311 262	1 358 309	1 301 836	1 306 760	0,38	- 0,34	1 322 302
dar. ausgewählte Gemeinden							
Albersdorf	15 947	10 953	11 731	13 167	12,24	- 17,43	11 950
Brunsbüttel, Stadt	17 252	12 756	13 955	14 453	3,57	- 16,22	13 721
Büsum	894 067	879 784	855 118	865 303	1,19	- 3,22	866 735
Büsumer Deichhausen	40 134	40 323	38 636	38 802	0,43	- 3,32	39 254
Elpersbüttel	6 853	5 047	.	3 644	.	- 46,83	.
Friedrichskoog	80 755	91 600	82 412	72 215	- 12,37	- 10,58	82 076
Hedwigenkoog	.	14 741	14 509	14 062	- 3,08	.	14 437
Heide, Stadt	36 449	49 798	47 135	45 116	- 4,28	23,78	47 350
Hellschen-Heringsand-Unterschaar	.	3 687	3 647
Kaiser-Wilhelm-Koog	14 159	10 931	12 403	11 654	- 6,04	- 17,69	11 663
Kronprinzenkoog	9 936	5 112	4 479	4 380	- 2,21	- 55,92	4 657
Lunden	.	1 158
Marne, Stadt	.	3 028
Meldorf, Stadt	9 993	9 965	7 570	6 588	- 12,97	- 34,07	8 041
Neufelderkoog	.	4 296	3 415	2 428	- 28,90	.	3 380
Nordermeldorf	4 307	7 877	7 275	6 746	- 7,27	56,63	7 299
Nordhastedt	36 698	30 940	25 926	24 190	- 6,70	- 34,08	27 019
Reinsbüttel	.	1 896	1 925	4 260	121,30	.	2 694
Sankt Michaelisdonn	25 400	18 976	18 513	19 575	5,74	- 22,93	19 021
Schafstedt	0	20 205	19 398
Schülp	.	3 864	4 638	5 263	13,48	.	4 588
Süderdeich	.	8 093	10 716	8 709	- 18,73	.	9 173
Warwerort	8 310	4 452	5 607	6 060	8,08	- 27,08	5 373
Wesselburen, Stadt	.	2 291	2 086	1 800	- 13,71	.	2 059
Wesselburener Deichhausen	0	.	.	2 234	.	-	.
Wesselburenerkoog	.	5 021	4 898	4 995	1,98	.	4 971
Westerdeichstrich	40 216	34 137	34 023	34 759	2,16	- 13,57	34 306
Wöhrden	.	7 848	8 268	6 974	- 15,65	.	7 697
53 Herzogtum Lauenburg	617 622	532 729	546 171	534 289	- 2,18	- 13,49	537 730
dar. ausgewählte Gemeinden							
Aumühle	10 837	.	6 509	6 432	- 1,18	- 40,65	.
Bäk	19 223	15 125	13 827	15 143	9,52	- 21,22	14 698
Geesthacht, Stadt	42 162	32 779	34 663	29 251	- 15,61	- 30,62	32 231
Gudow	9 717	7 675	8 526	8 220	- 3,59	- 15,41	8 140
Lauenburg/Elbe, Stadt	49 041	38 064	38 786	42 119	8,59	- 14,11	39 656
Mölln, Stadt	243 460	205 014	200 238	202 342	1,05	- 16,89	202 531
Ratzeburg, Stadt	144 940	97 054	104 298	103 198	- 1,05	- 28,80	101 517
Salem	16 258	14 737	14 924	10 321	- 30,84	- 36,52	13 327
Schmilau	5 707	6 819	7 353	6 941	- 5,60	21,62	7 038
Schwarzenbek, Stadt	.	.	6 545	10 293	57,27	.	.
Seedorf	12 210	6 544	6 087	5 906	- 2,97	- 51,63	6 179

Noch: 7. Übernachtungen
noch: 7.1 nach Kreisen und Gemeinden
 Betriebe mit 9 und mehr Betten einschl. Jugendherbergen

Kreis Gemeinde	1991	1999	2000	2001	2001 gegenüber 2000 in %	2001 gegenüber 1991 in %	Durch- schnitt 1999-2001
54 Nordfriesland	6 285 400	6 512 827	6 534 624	6 639 889	1,61	5,64	6 562 447
dar. ausgewählte Gemeinden							
Alkersum	3 671	10 935	13 417	11 625	- 13,36	216,67	11 992
Bordelum	.	8 481	9 531	10 800	13,31	.	9 604
Borgsum	.	.	8 352	8 297	- 0,66	.	.
Bredstedt, Stadt	14 609	13 111	12 565	11 860	- 5,61	- 18,82	12 512
Breklum	.	4 426	6 343	5 605	- 11,63	.	5 458
Dagebüll	35 891	49 411	50 270	48 612	- 3,30	35,44	49 431
Emmelsbüll-Horsbüll	3 104	5 675	5 686	6 620	16,43	113,27	5 994
Friedrichstadt, Stadt	34 002	33 016	33 186	35 835	7,98	5,39	34 012
Galmsbüll	0	509	466	769	65,02	.	581
Garding, Stadt	.	8 888	8 667	7 476	- 13,74	.	8 344
Hattstedt	.	2 240	2 487	2 515	1,13	.	2 414
Hattstedtermarsch	.	10 874	8 999	9 114	1,28	.	9 662
Hooge	44 271	33 325	32 767	32 140	- 1,91	- 27,40	32 744
Hörnum (Sylt)	252 097	227 143	226 404	229 713	1,46	- 8,88	227 753
Husum, Stadt	111 064	142 005	147 627	149 564	1,31	34,66	146 399
Immenstedt	.	2 622	2 121	2 254	6,27	.	2 332
Kampen (Sylt)	276 305	235 606	239 187	233 277	- 2,47	- 15,57	236 023
Langeneß	.	13 061	13 139	14 732	12,12	.	13 644
Leck	8 430	10 021	8 888	8 904	0,18	5,62	9 271
List	193 117	199 619	203 930	184 817	- 9,37	- 4,30	196 122
Midlum	.	2 467	4 445	6 346	42,77	.	4 419
Nebel	326 049	258 972	282 845	284 312	0,52	- 12,80	275 376
Neukirchen	6 117	4 870	4 788	4 897	2,28	- 19,94	4 852
Nieblum	142 394	98 143	114 104	93 090	- 18,42	- 34,63	101 779
Niebüll, Stadt	36 122	37 867	38 299	45 556	18,95	26,12	40 574
Norddorf	352 536	357 488	368 799	368 868	0,02	4,63	365 052
Nordstrand	42 212	71 283	84 169	68 749	- 18,32	62,87	74 734
Ockholm	5 608	2 207	2 391	2 818	17,86	- 49,75	2 472
Oevenum	5 605	8 233	10 253	8 188	- 20,14	46,08	8 891
Oldenswort	.	13 846	12 465	11 212	- 10,05	.	12 508
Oldsum	4 643	9 422	9 363	11 827	26,32	154,73	10 204
Osterhever	0	7 244	5 787	4 331	- 25,16	.	5 787
Pellworm	54 501	112 669	112 531	116 134	3,20	113,09	113 778
Poppenbüll	0	7 511	7 720	5 989	- 22,42	.	7 073
Rantum (Sylt)	358 162	359 347	333 075	323 352	- 2,92	- 9,72	338 591
Reußenköge	0	8 471	8 641	9 303	7,66	.	8 805
Risum-Lindholm	0	1 555	1 672	1 235	- 26,14	.	1 487
Rodenäs	.	.	3 061	4 357	42,34	.	.
Sankt Peter-Ording	1 157 366	1 229 643	1 230 697	1 239 557	0,72	7,10	1 233 299
Schobüll	.	5 305	4 847	5 413	11,68	.	5 188
Süderende	4 594	11 969	12 217	11 944	- 2,23	159,99	12 043
Süderlügum	6 691	16 873	16 756	16 047	- 4,23	139,83	16 559
Sylt-Ost	103 333	165 580	170 474	175 792	3,12	70,12	170 615
Tating	17 753	31 066	26 810	27 588	2,90	55,40	28 488
Tetenbüll	5 603	9 142	8 654	10 443	20,67	86,38	9 413
Tönning, Stadt	76 280	71 213	79 998	76 447	- 4,44	0,22	75 886
Tümlauer Koog	4 083	23 469	24 548	19 901	- 18,93	387,41	22 639
Utersum	63 613	116 441	114 490	124 142	8,43	95,15	118 358
Vollerwiek	6 517	17 748	17 746	17 302	- 2,50	165,49	17 599
Welt	4 646	13 046	12 225	16 152	32,12	247,65	13 808
Wenningstedt (Sylt)	282 402	409 271	400 582	410 921	2,58	45,51	406 925
Westerhever	4 083	7 314	6 975	11 135	59,64	172,72	8 475
Westerland, Stadt	1 112 352	1 091 044	1 039 699	1 144 275	10,06	2,87	1 091 673
Wittdün	286 898	238 818	250 874	255 583	1,88	- 10,92	248 425
Witzwort	.	1 892	1 458	2 318	58,98	.	1 889
Wobbenbüll	0	1 922	2 265
Wrixum	.	20 094	20 643	17 990	- 12,85	.	19 576
Wyk auf Föhr, Stadt	758 455	593 290	601 725	614 834	2,18	- 18,94	603 283

Noch: 7. Übernachtungen
noch: 7.1 nach Kreisen und Gemeinden
 Betriebe mit 9 und mehr Betten einschl. Jugendherbergen

Kreis Gemeinde	1991	1999	2000	2001	2001 gegenüber 2000 in %	2001 gegenüber 1991 in %	Durch- schnitt 1999-2001
55 Ostholstein	6 174 123	5 638 962	5 852 571	5 772 756	- 1,36	- 6,50	5 754 763
dar. ausgewählte Gemeinden							
Ahrensböök	0	2 743	1 402	1 078	- 23,11	-	1 741
Bad Schwartau, Stadt	89 512	79 331	91 713	101 650	10,83	13,56	90 898
Bannedorf auf Fehmarn	190 291	230 304	236 319	239 050	1,16	25,62	235 224
Beschendorf	3 401	.	.	1 585	.	- 53,40	.
Bosau	74 375	44 251	48 177	48 810	1,31	- 34,37	47 079
Burg auf Fehmarn, Stadt	525 114	395 990	399 211	407 687	2,12	- 22,36	400 963
Dahme	347 504	301 076	295 522	294 925	- 0,20	- 15,13	297 174
Eutin, Stadt	149 662	99 096	97 084	96 715	- 0,38	- 35,38	97 632
Gremersdorf	12 444	14 750	16 771	21 954	30,90	76,42	17 825
Grömitz	879 809	775 627	834 587	812 570	- 2,64	- 7,64	807 595
Großenbrode	182 028	157 004	150 419	142 061	- 5,56	- 21,96	149 828
Grube	5 532	4 026	4 708	4 578	- 2,76	- 17,25	4 437
Heiligenhafen, Stadt	172 681	86 871	84 847	80 135	- 5,55	- 53,59	83 951
Heringsdorf	14 147	19 682	18 886	17 126	- 9,32	21,06	18 565
Kasseedorf	.	6 604	2 745	1 705	- 37,89	.	3 685
Kellenhusen (Ostsee)	388 965	312 781	308 728	301 583	- 2,31	- 22,47	307 697
Landkirchen auf Fehmarn	94 331	127 589	126 878	132 873	4,73	40,86	129 113
Lensahn	4 352	131	0	0	-	- 100,00	44
Malente	532 299	340 245	350 362	350 980	0,18	- 34,06	347 196
Manhagen	3 719	3 882	1 784	3 367	88,73	- 9,46	3 011
Neukirchen	14 163	21 405	20 302	16 207	- 20,17	14,43	19 305
Neustadt in Holstein, Stadt	127 909	133 277	127 299	121 257	- 4,75	- 5,20	127 278
Oldenburg in Holstein, Stadt	27 343	18 545	19 887	20 325	2,20	- 25,67	19 586
Ratekau	60 524	69 243	74 176	71 133	- 4,10	17,53	71 517
Scharbeutz	405 750	353 003	347 352	345 229	- 0,61	- 14,92	348 528
Schashagen	49 482	37 184	37 942	38 613	1,77	- 21,97	37 913
Schönwalde am Bungsberg	24 527	21 461	38 289	31 628	- 17,40	28,95	30 459
Sierksdorf	35 720	31 950	30 476	29 410	- 3,50	- 17,67	30 612
Stockelsdorf	.	35 651	41 797	41 603	- 0,46	.	39 684
Süsel	9 569	14 614	13 884	15 467	11,40	61,64	14 655
Timmendorfer Strand	897 579	855 250	896 987	920 011	2,57	2,50	890 749
Wangels
Westfehmarn	97 306	239 948	293 006	278 196	- 5,05	185,90	270 383
56 Pinneberg	417 871	423 586	448 644	449 087	0,10	7,47	440 439
dar. ausgewählte Gemeinden							
Barmstedt, Stadt	0	6 962	8 787	5 600	- 36,27	-	7 116
Elmshorn, Stadt	36 851	52 024	55 332	52 312	- 5,46	41,96	53 223
Heist	3 325
Helgoland	164 396	152 185	160 458	170 540	6,28	3,74	161 061
Pinneberg, Stadt	29 966	27 860	28 635	26 956	- 5,86	- 10,04	27 817
Quickborn, Stadt	11 231	36 962	37 261	38 836	4,23	245,79	37 686
Rellingen	43 146	34 766	36 098	34 147	- 5,40	- 20,86	35 004
Tornesch	.	8 073	7 881	8 396	6,53	.	8 117
Uetersen, Stadt	24 817	18 962	21 322	20 183	- 5,34	- 18,67	20 156
Wedel, Stadt	48 413	51 304	54 398	47 815	- 12,10	- 1,24	51 172
57 Plön	868 251	980 123	966 071	975 591	0,99	12,36	973 928
dar. ausgewählte Gemeinden							
Ascheberg (Holstein)	4 846	16 365	16 136	15 406	- 4,52	217,91	15 969
Behrendorf (Ostsee)	15 183	36 407	29 707	37 016	24,60	143,80	34 377
Blekendorf	21 897	17 564	26 217	21 193	- 19,16	- 3,22	21 658
Bösdorf	1 682	20 418	20 714	51 120	146,79	2 939,24	30 751
Dersau	34 887	26 798	26 891	25 702	- 4,42	- 26,33	26 464

Noch: 7. Übernachtungen
noch: 7.1 nach Kreisen und Gemeinden
 Betriebe mit 9 und mehr Betten einschl. Jugendherbergen

Kreis Gemeinde	1991	1999	2000	2001	2001 gegenüber 2000 in %	2001 gegenüber 1991 in %	Durch- schnitt 1999-2001
Giekau	.	3 428	3 838	4 420	15,16	.	3 895
Grebin	0	3 689	3 579	2 201	- 38,50	-	3 156
Heikendorf	8 097	5 853	7 447	6 909	- 7,22	- 14,67	6 736
Hohenfelde	14 443	16 530	18 554	18 907	1,90	30,91	17 997
Hohwacht (Ostsee)	167 820	142 554	141 664	138 262	- 2,40	- 17,61	140 827
Laboe	77 213	105 878	101 706	106 410	4,63	37,81	104 665
Lütjenburg, Stadt	20 352	10 837	11 551	11 278	- 2,36	- 44,59	11 222
Panker	.	.	3 105	3 315	6,76	.	.
Plön, Stadt	119 891	204 215	196 247	159 543	- 18,70	33,07	186 668
Prasdorf	0	.	.	3 736	.	-	.
Preetz, Stadt	4 168
Probsteierhagen	4 968	2 328	4 466	4 938	10,57	- 0,60	3 911
Ruhwinkel	.	3 966	4 453	4 030	- 9,50	.	4 150
Schönberg (Holstein)	266 662	214 409	216 606	214 427	- 1,01	- 19,59	215 147
Stein	8 392
Wendtorf	10 972	4 024	2 435	7 977	227,60	- 27,30	4 812
Wisch	9 331	18 901	10 675	20 760	94,47	122,48	16 779
58 Rendsburg-Eckernförde	1 605 825	1 587 687	1 582 681	1 562 891	- 1,25	- 2,67	1 577 753
dar. ausgewählte Gemeinden							
Aukrug	82 837	82 098	82 223	83 122	1,09	0,34	82 481
Barkelsby	0	.	.	1 927	.	-	.
Bistensee	12 741	9 999	9 470	10 325	9,03	- 18,96	9 931
Brodersby	120 059	124 619	154 761	154 201	- 0,36	28,44	144 527
Damp
Dörphof	.	11 960	10 339	12 257	18,55	.	11 519
Eckernförde, Stadt	86 406	76 600	82 126	83 557	1,74	- 3,30	80 761
Gettorf	5 091
Goosefeld	.	4 631	3 254	3 277	0,71	.	3 721
Groß Wittensee	25 103	18 374	19 269	21 019	9,08	- 16,27	19 554
Haßmoor	3 987
Hohenwestedt	8 163	10 891	10 535	9 828	- 6,71	20,40	10 418
Holzdorf	.	4 875	3 912	4 710	20,40	.	4 499
Jevenstedt	.	3 002	2 881	3 700	28,43	.	3 194
Klein Wittensee	4 840	4 557	3 919	4 267	8,88	- 11,84	4 248
Kosel	.	10 619	9 298	9 757	4,94	.	9 891
Noer	.	26 091	28 041	27 641	- 1,43	.	27 258
Nortorf, Stadt	8 857
Owschlag	.	15 455
Rendsburg, Stadt	63 872	54 653	57 514	56 853	- 1,15	- 10,99	56 340
Schacht-Audorf	5 333	3 246
Schwedeneck	11 861	66 090	61 222	61 865	1,05	421,58	63 059
Sehestedt	.	.	2 366	2 543	7,48	.	.
Strande	31 204	23 623	18 308	21 090	15,20	- 32,41	21 007
Waabs	.	27 399	28 671	28 412	- 0,90	.	28 161
Warder	.	3 805	3 635	3 445	- 5,23	.	3 628
59 Schleswig-Flensburg	932 640	946 424	957 788	960 402	0,27	2,98	954 871
dar. ausgewählte Gemeinden							
Ahneby	0	.	.	5 363	.	-	.
Boren	.	10 720	9 886	9 282	- 6,11	.	9 963
Brodersby	.	1 838
Eggebek	.	27 761	26 234	27 630	5,32	.	27 208
Esgrus	.	5 439	4 287	4 111	- 4,11	.	4 612

Noch: 7. Übernachtungen
noch: 7.1 nach Kreisen und Gemeinden
 Betriebe mit 9 und mehr Betten einschl. Jugendherbergen

Kreis Gemeinde	1991	1999	2000	2001	2001 gegenüber 2000 in %	2001 gegenüber 1991 in %	Durch- schnitt 1999-2001
Gelting	20 078	20 152	26 473	24 304	- 8,19	21,05	23 643
Glücksburg (Ostsee), Stadt	201 028	131 886	152 685	163 998	7,41	- 18,42	149 523
Grödersby	.	8 532
Harrislee	55 319	74 362	76 372	74 127	- 2,94	34,00	74 954
Hasselberg	27 256	36 256	42 074	33 145	- 21,22	21,61	37 158
Kappeln, Stadt	70 396	100 124	95 617	98 087	2,58	39,34	97 943
Kronsgaard	87 040	74 375	71 642	72 475	1,16	- 16,73	72 831
Langballig	2 399	17 707	16 942	16 873	- 0,41	603,33	17 174
Maasholm	22 142	22 945	22 312	19 585	- 12,22	- 11,55	21 614
Munkbrarup	0	7 320	6 355	5 644	- 11,19	-	6 440
Nieby	.	2 688	2 852	2 451	- 14,06	.	2 664
Oeversee	.	21 365
Pommerby	7 876	9 212	9 844	10 465	6,31	32,87	9 840
Quern	51 317	29 445	28 583	17 041	- 40,38	- 66,79	25 023
Rabenkirchen-Faulück	0	9 140	10 422	11 123	6,73	-	10 228
Schleswig, Stadt	128 484	100 683	91 573	92 353	0,85	- 28,12	94 870
Silberstedt	.	6 138	6 853	7 063	3,06	.	6 685
Sörup	0	5 906	3 981	5 831	46,47	-	5 239
Stangheck	.	1 817
Steinberg	21 260	26 977	27 319	29 316	7,31	37,89	27 871
Stoltebüll	.	7 317	6 596	8 105	22,88	.	7 339
Süderbrarup	.	5 401	6 670	6 227	- 6,64	.	6 099
Süderstapel	6 844	7 508	7 489	8 284	10,62	21,04	7 760
Tarp	.	18 202	17 713	19 311	9,02	.	18 409
Westerholz	10 820	9 954	10 482	10 279	- 1,94	- 5,00	10 238
60 Segeberg	610 361	716 307	732 709	766 348	4,59	25,56	738 455
dar. ausgewählte Gemeinden							
Bad Bramstedt, Stadt	304 046	247 005	265 993	272 893	2,59	- 10,25	261 964
Bad Segeberg, Stadt	91 890	209 845	181 616	209 106	15,14	127,56	200 189
Henstedt-Ulzburg	24 521	21 161	20 706	22 239	7,40	- 9,31	21 369
Kaltenkirchen, Stadt	14 927	11 675	22 960	21 758	- 5,24	45,76	18 798
Norderstedt, Stadt	81 317	127 950	146 387	136 467	- 6,78	67,82	136 935
61 Steinburg	106 059	104 452	104 237	95 778	- 8,12	- 9,69	101 489
dar. ausgewählte Gemeinden							
Glückstadt, Stadt	17 147	9 122	13 295	9 215	- 30,69	- 46,26	10 544
Itzehoe, Stadt	24 225	38 475	39 780	43 753	9,99	80,61	40 669
Kollmar	7 357	4 119	5 045	2 360	- 53,22	- 67,92	3 841
Sankt Margarethen	0	1 229	1 424
Wilster, Stadt	.	8 365	9 097	9 188	1,00	.	8 883
62 Stormarn	233 504	278 820	272 728	280 921	3,00	20,31	277 490
dar. ausgewählte Gemeinden							
Ahrensburg, Stadt	37 911	65 649	67 884	73 245	7,90	93,20	68 926
Bad Oldesloe, Stadt	50 883	38 183	31 193	31 837	2,06	- 37,43	33 738
Großhansdorf	.	15 209
Hoisdorf	0	.	.	15 410	.	-	.
Lütjensee	9 809	16 684	20 803	21 366	2,71	117,82	19 618
Reinbek, Stadt	.	31 123	30 245	30 290	0,15	.	30 553
Reinfeld (Holstein), Stadt	19 783	15 290	15 617	15 635	0,12	- 20,97	15 514
Schleswig-Holstein	20 730 477	20 538 383	20 860 093	20 892 920	0,16	0,78	20 763 799

Noch: 7. Übernachtungen
7.2 nach Reisegebieten, Inseln und Gemeinden
 Betriebe mit 9 und mehr Betten einschl. Jugendherbergen

Kreis Gemeinde	1991	1999	2000	2001	2001 gegenüber 2000 in %	2001 gegenüber 1991 in %	Durch- schnitt 1999-2001
REISEGEBIET NORDSEE							
Nordsee Reisegebiet	7 449 366	7 621 382	7 616 539	7 718 190	1,33	3,61	7 652 037
Festland Küste Nordsee	2 597 044	2 805 638	2 776 301	2 783 761	0,27	7,19	2 788 567
dar. ausgewählte Gemeinden							
Büsum	894 067	879 784	855 118	865 303	1,19	- 3,22	866 735
Büsumer Deichhausen	40 134	40 323	38 636	38 802	0,43	- 3,32	39 254
Dagebüll	35 891	49 411	50 270	48 612	- 3,30	35,44	49 431
Elpersbüttel	6 853	5 047	.	3 644	.	- 46,83	.
Emmelsbüll-Horsbüll	3 104	5 675	5 686	6 620	16,43	113,27	5 994
Friedrichskoog	80 755	91 600	82 412	72 215	- 12,37	- 10,58	82 076
Galmsbüll	0	509	466	769	65,02	.	581
Garding, Stadt	.	8 888	8 667	7 476	- 13,74	.	8 344
Hattstedtermarsch	.	10 874	8 999	9 114	1,28	.	9 662
Hedwigenkoog	.	14 741	14 509	14 062	- 3,08	.	14 437
Hellschen-Heringsand-Unterschaar	.	3 687	3 647
Husum, Stadt	111 064	142 005	147 627	149 564	1,31	34,66	146 399
Kaiser-Wilhelm-Koog	14 159	10 931	12 403	11 654	- 6,04	- 17,69	11 663
Kronprinzenkoog	9 936	5 112	4 479	4 380	- 2,21	- 55,92	4 657
Neufelderkoog	.	4 296	3 415	2 428	- 28,90	.	3 380
Nordermeldorf	4 307	7 877	7 275	6 746	- 7,27	56,63	7 299
Ockholm	5 608	2 207	2 391	2 818	17,86	- 49,75	2 472
Osterhever	0	7 244	5 787	4 331	- 25,16	.	5 787
Poppenbüll	0	7 511	7 720	5 989	- 22,42	.	7 073
Reußenköge	0	8 471	8 641	9 303	7,66	.	8 805
Rodenäs	.	.	3 061	4 357	42,34	.	.
Sankt Peter-Ording	1 157 366	1 229 643	1 230 697	1 239 557	0,72	7,10	1 233 299
Schobüll	.	5 305	4 847	5 413	11,68	.	5 188
Tating	17 753	31 066	26 810	27 588	2,90	55,40	28 488
Tetenbüll	5 603	9 142	8 654	10 443	20,67	86,38	9 413
Tönning, Stadt	76 280	71 213	79 998	76 447	- 4,44	0,22	75 886
Tümlauer Koog	4 083	23 469	24 548	19 901	- 18,93	387,41	22 639
Vollerwiek	6 517	17 748	17 746	17 302	- 2,50	165,49	17 599
Warwerort	8 310	4 452	5 607	6 060	8,08	- 27,08	5 373
Welt	4 646	13 046	12 225	16 152	32,12	247,65	13 808
Wesselburenerkoog	.	5 021	4 898	4 995	1,98	.	4 971
Westerdeichstrich	40 216	34 137	34 023	34 759	2,16	- 13,57	34 306
Westerhever	4 083	7 314	6 975	11 135	59,64	172,72	8 475
Wobbenbüll	0	1 922	2 265
Wöhrden	.	7 848	8 268	6 974	- 15,65	.	7 697
Sylt - Insel	2 577 768	2 687 610	2 613 351	2 702 147	3,40	4,83	2 667 703
dar. ausgewählte Gemeinden							
Hörnum (Sylt)	252 097	227 143	226 404	229 713	1,46	- 8,88	227 753
Kampen (Sylt)	276 305	235 606	239 187	233 277	- 2,47	- 15,57	236 023
List	193 117	199 619	203 930	184 817	- 9,37	- 4,30	196 122
Rantum (Sylt)	358 162	359 347	333 075	323 352	- 2,92	- 9,72	338 591
Sylt-Ost	103 333	165 580	170 474	175 792	3,12	70,12	170 615
Wenningstedt (Sylt)	282 402	409 271	400 582	410 921	2,58	45,51	406 925
Westerland, Stadt	1 112 352	1 091 044	1 039 699	1 144 275	10,06	2,87	1 091 673
Föhr - Insel	1 003 024	890 333	921 305	921 224	- 0,01	- 8,16	910 954
dar. ausgewählte Gemeinden							
Alkersum	3 671	10 935	13 417	11 625	- 13,36	216,67	11 992
Borgsum	.	.	8 352	8 297	- 0,66	.	.
Midlum	.	2 467	4 445	6 346	42,77	.	4 419
Nieblum	142 394	98 143	114 104	93 090	- 18,42	- 34,63	101 779
Oevenum	5 605	8 233	10 253	8 188	- 20,14	46,08	8 891

Noch: 7. Übernachtungen
 noch: 7.2 nach Reisegebieten, Inseln und Gemeinden
 Betriebe mit 9 und mehr Betten einschl. Jugendherbergen

Kreis Gemeinde	1991	1999	2000	2001	2001 gegenüber 2000 in %	2001 gegenüber 1991 in %	Durch- schnitt 1999-2001
Oldsum	4 643	9 422	9 363	11 827	26,32	154,73	10 204
Süderende	4 594	11 969	12 217	11 944	- 2,23	159,99	12 043
Utersum	63 613	116 441	114 490	124 142	8,43	95,15	118 358
Wrixum	.	20 094	20 643	17 990	- 12,85	.	19 576
Wyk auf Föhr, Stadt	758 455	593 290	601 725	614 834	2,18	- 18,94	603 283
Amrum - Insel	965 483	855 278	902 518	908 763	0,69	- 5,87	888 853
dar. ausgewählte Gemeinden							
Nebel	326 049	258 972	282 845	284 312	0,52	- 12,80	275 376
Norddorf	352 536	357 488	368 799	368 868	0,02	4,63	365 052
Wittdün	286 898	238 818	250 874	255 583	1,88	- 10,92	248 425
Hooge und Langeness - Halligen	44 938	46 386	45 906	46 872	2,10	4,30	46 388
dar. ausgewählte Gemeinden							
Hooge	44 271	33 325	32 767	32 140	- 1,91	- 27,40	32 744
Langeneß	.	13 061	13 139	14 732	12,12	.	13 644
Pellworm - Insel	54 501	112 669	112 531	116 134	3,20	113,09	113 778
Nordstrand - Insel	42 212	71 283	84 169	68 749	- 18,32	62,87	74 734
Helgoland - Insel	164 396	152 185	160 458	170 540	6,28	3,74	161 061
REISEGEBIET OSTSEE							
Ostsee Reisegebiet	9 064 049	8 599 750	8 866 140	8 734 393	- 1,49	- 3,64	8 733 428
Festland Küste Ostsee	8 157 007	7 605 919	7 810 726	7 676 587	- 1,72	- 5,89	7 697 744
dar. ausgewählte Gemeinden							
Barkelsby	0	.	.	1 927	.	-	.
Behrendorf (Ostsee)	15 183	36 407	29 707	37 016	24,60	143,80	34 377
Blekendorf	21 897	17 564	26 217	21 193	- 19,16	- 3,22	21 658
Brodersby	120 059	124 619	154 761	154 201	- 0,36	28,44	144 527
Dahme	347 504	301 076	295 522	294 925	- 0,20	- 15,13	297 174
Damp
Dörphof	.	11 960	10 339	12 257	18,55	.	11 519
Eckernförde, Stadt	86 406	76 600	82 126	83 557	1,74	- 3,30	80 761
Flensburg, Stadt	153 698	133 670	142 502	147 427	3,46	- 4,08	141 200
Gelting	20 078	20 152	26 473	24 304	- 8,19	21,05	23 643
Glücksburg (Ostsee), Stadt	201 028	131 886	152 685	163 998	7,41	- 18,42	149 523
Gremersdorf	12 444	14 750	16 771	21 954	30,90	76,42	17 825
Grömitz	879 809	775 627	834 587	812 570	- 2,64	- 7,64	807 595
Großenbrode	182 028	157 004	150 419	142 061	- 5,56	- 21,96	149 828
Grube	5 532	4 026	4 708	4 578	- 2,76	- 17,25	4 437
Harrislee	55 319	74 362	76 372	74 127	- 2,94	34,00	74 954
Hasselberg	27 256	36 256	42 074	33 145	- 21,22	21,61	37 158
Heikendorf	8 097	5 853	7 447	6 909	- 7,22	- 14,67	6 736
Heiligenhafen, Stadt	172 681	86 871	84 847	80 135	- 5,55	- 53,59	83 951
Heringsdorf	14 147	19 682	18 886	17 126	- 9,32	21,06	18 565
Hohenfelde	14 443	16 530	18 554	18 907	1,90	30,91	17 997
Hohwacht (Ostsee)	167 820	142 554	141 664	138 262	- 2,40	- 17,61	140 827
Kappeln, Stadt	70 396	100 124	95 617	98 087	2,58	39,34	97 943
Kellenhusen (Ostsee)	388 965	312 781	308 728	301 583	- 2,31	- 22,47	307 697
Kiel, Landeshauptstadt	433 592	391 321	413 956	423 199	2,23	- 2,40	409 492

Noch: 7. Übernachtungen
noch: 7.2 nach Reisegebieten, Inseln und Gemeinden
Betriebe mit 9 und mehr Betten einschl. Jugendherbergen

Kreis Gemeinde	1991	1999	2000	2001	2001 gegenüber 2000 in %	2001 gegenüber 1991 in %	Durch- schnitt 1999-2001
Kronsgaard	87 040	74 375	71 642	72 475	1,16	- 16,73	72 831
Laboe	77 213	105 878	101 706	106 410	4,63	37,81	104 665
Langballig	2 399	17 707	16 942	16 873	- 0,41	603,33	17 174
Lübeck, Hansestadt	863 200	823 429	889 942	873 504	- 1,85	1,19	862 292
Maasholm	22 142	22 945	22 312	19 585	- 12,22	- 11,55	21 614
Munkbrarup	0	7 320	6 355	5 644	- 11,19	-	6 440
Neukirchen	14 163	21 405	20 302	16 207	- 20,17	14,43	19 305
Neustadt in Holstein, Stadt	127 909	133 277	127 299	121 257	- 4,75	- 5,20	127 278
Nieby	.	2 688	2 852	2 451	- 14,06	.	2 664
Noer	.	26 091	28 041	27 641	- 1,43	.	27 258
Oldenburg in Holstein, Stadt	27 343	18 545	19 887	20 325	2,20	- 25,67	19 586
Panker	.	.	3 105	3 315	6,76	.	.
Pommerby	7 876	9 212	9 844	10 465	6,31	32,87	9 840
Quern	51 317	29 445	28 583	17 041	- 40,38	- 66,79	25 023
Ratekau	60 524	69 243	74 176	71 133	- 4,10	17,53	71 517
Scharbeutz	405 750	353 003	347 352	345 229	- 0,61	- 14,92	348 528
Schashagen	49 482	37 184	37 942	38 613	1,77	- 21,97	37 913
Schönberg (Holstein)	266 662	214 409	216 606	214 427	- 1,01	- 19,59	215 147
Schwedeneck	11 861	66 090	61 222	61 865	1,05	421,58	63 059
Sierksdorf	35 720	31 950	30 476	29 410	- 3,50	- 17,67	30 612
Stein	8 392
Steinberg	21 260	26 977	27 319	29 316	7,31	37,89	27 871
Strande	31 204	23 623	18 308	21 090	15,20	- 32,41	21 007
Timmendorfer Strand	897 579	855 250	896 987	920 011	2,57	2,50	890 749
Waabs	.	27 399	28 671	28 412	- 0,90	.	28 161
Wangels
Wendtorf	10 972	4 024	2 435	7 977	227,60	- 27,30	4 812
Westerholz	10 820	9 954	10 482	10 279	- 1,94	- 5,00	10 238
Wisch	9 331	18 901	10 675	20 760	94,47	122,48	16 779
Fehmarn - Insel	907 042	993 831	1 055 414	1 057 806	0,23	16,62	1 035 684
dar. ausgewählte Gemeinden							
Bannesdorf auf Fehmarn	190 291	230 304	236 319	239 050	1,16	25,62	235 224
Burg auf Fehmarn, Stadt	525 114	395 990	399 211	407 687	2,12	- 22,36	400 963
Landkirchen auf Fehmarn	94 331	127 589	126 878	132 873	4,73	40,86	129 113
Westfehmar	97 306	239 948	293 006	278 196	- 5,05	185,90	270 383
REISEGEBIET HOLSTEINISCHE SCHWEIZ							
Holst. Schweiz Reisegebiet	972 576	811 417	828 529	815 176	- 1,61	- 16,18	818 374
dar. ausgewählte Gemeinden							
Ascheberg (Holstein)	4 846	16 365	16 136	15 406	- 4,52	217,91	15 969
Bosau	74 375	44 251	48 177	48 810	1,31	- 34,37	47 079
Bösdorf	1 682	20 418	20 714	51 120	146,79	2 939,24	30 751
Dersau	34 887	26 798	26 891	25 702	- 4,42	- 26,33	26 464
Eutin, Stadt	149 662	99 096	97 084	96 715	- 0,38	- 35,38	97 632
Grebin	0	3 689	3 579	2 201	- 38,50	-	3 156
Kasseedorf	.	6 604	2 745	1 705	- 37,89	.	3 685
Malente	532 299	340 245	350 362	350 980	0,18	- 34,06	347 196
Plön, Stadt	119 891	204 215	196 247	159 543	- 18,70	33,07	186 668
Preetz, Stadt	4 168
Schönwalde am Bungsberg	24 527	21 461	38 289	31 628	- 17,40	28,95	30 459
Süsel	9 569	14 614	13 884	15 467	11,40	61,64	14 655

Noch: 7. Übernachtungen
noch: 7.2 nach Reisegebieten, Inseln und Gemeinden
 Betriebe mit 9 und mehr Betten einschl. Jugendherbergen

Kreis Gemeinde	1991	1999	2000	2001	2001 gegenüber 2000 in %	2001 gegenüber 1991 in %	Durch- schnitt 1999-2001
REISEGEBIET ÜBRIGES SCHLESWIG-HOLSTEIN							
Übr. Schl.-Holst. Reisegebiet	3 244 486	3 505 834	3 548 885	3 625 161	2,15	11,73	3 559 960
dar. ausgewählte Gemeinden							
Ahneby	0	.	.	5 363	.	-	.
Ahrensböök	0	2 743	1 402	1 078	- 23,11	-	1 741
Ahrensburg, Stadt	37 911	65 649	67 884	73 245	7,90	93,20	68 926
Albersdorf	15 947	10 953	11 731	13 167	12,24	- 17,43	11 950
Aukrug	82 837	82 098	82 223	83 122	1,09	0,34	82 481
Aumühle	10 837	.	6 509	6 432	- 1,18	- 40,65	.
Bad Bramstedt, Stadt	304 046	247 005	265 993	272 893	2,59	- 10,25	261 964
Bad Oldesloe, Stadt	50 883	38 183	31 193	31 837	2,06	- 37,43	33 738
Bad Schwartau, Stadt	89 512	79 331	91 713	101 650	10,83	13,56	90 898
Bad Segeberg, Stadt	91 890	209 845	181 616	209 106	15,14	127,56	200 189
Bäk	19 223	15 125	13 827	15 143	9,52	- 21,22	14 698
Barmstedt, Stadt	0	6 962	8 787	5 600	- 36,27	-	7 116
Beschendorf	3 401	.	.	1 585	.	- 53,40	.
Bistensee	12 741	9 999	9 470	10 325	9,03	- 18,96	9 931
Bordelum	.	8 481	9 531	10 800	13,31	.	9 604
Boren	.	10 720	9 886	9 282	- 6,11	.	9 963
Bredstedt, Stadt	14 609	13 111	12 565	11 860	- 5,61	- 18,82	12 512
Brekum	.	4 426	6 343	5 605	- 11,63	.	5 458
Brodersby	.	1 838
Edgebek	.	27 761	26 234	27 630	5,32	.	27 208
Elmshorn, Stadt	36 851	52 024	55 332	52 312	- 5,46	41,96	53 223
Esgrus	.	5 439	4 287	4 111	- 4,11	.	4 612
Friedrichstadt, Stadt	34 002	33 016	33 186	35 835	7,98	5,39	34 012
Geesthacht, Stadt	42 162	32 779	34 663	29 251	- 15,61	- 30,62	32 231
Gettorf	5 091
Giekau	.	3 428	3 838	4 420	15,16	.	3 895
Glückstadt, Stadt	17 147	9 122	13 295	9 215	- 30,69	- 46,26	10 544
Goosefeld	.	4 631	3 254	3 277	0,71	.	3 721
Grödersby	.	8 532
Groß Wittensee	25 103	18 374	19 269	21 019	9,08	- 16,27	19 554
Großhansdorf	.	15 209
Gudow	9 717	7 675	8 526	8 220	- 3,59	- 15,41	8 140
Haßmoor	3 987
Hattstedt	.	2 240	2 487	2 515	1,13	.	2 414
Heide, Stadt	36 449	49 798	47 135	45 116	- 4,28	23,78	47 350
Heist	3 325
Henstedt-Ulzburg	24 521	21 161	20 706	22 239	7,40	- 9,31	21 369
Hohenwestedt	8 163	10 891	10 535	9 828	- 6,71	20,40	10 418
Hoisdorf	0	.	.	15 410	.	-	.
Holzdorf	.	4 875	3 912	4 710	20,40	.	4 499
Immenstedt	.	2 622	2 121	2 254	6,27	.	2 332
Itzehoe, Stadt	24 225	38 475	39 780	43 753	9,99	80,61	40 669
Jevenstedt	.	3 002	2 881	3 700	28,43	.	3 194
Kaltenkirchen, Stadt	14 927	11 675	22 960	21 758	- 5,24	45,76	18 798
Klein Wittensee	4 840	4 557	3 919	4 267	8,88	- 11,84	4 248
Kollmar	7 357	4 119	5 045	2 360	- 53,22	- 67,92	3 841
Kosel	.	10 619	9 298	9 757	4,94	.	9 891
Lauenburg/Elbe, Stadt	49 041	38 064	38 786	42 119	8,59	- 14,11	39 656
Leck	8 430	10 021	8 888	8 904	0,18	5,62	9 271
Lensahn	4 352	131	0	0	-	- 100,00	44
Lunden	.	1 158
Lütjenburg, Stadt	20 352	10 837	11 551	11 278	- 2,36	- 44,59	11 222
Lütjensee	9 809	16 684	20 803	21 366	2,71	117,82	19 618
Manhagen	3 719	3 882	1 784	3 367	88,73	- 9,46	3 011
Marne, Stadt	.	3 028

Noch: 7. Übernachtungen
noch: 7.2 nach Reisegebieten, Inseln und Gemeinden
 Betriebe mit 9 und mehr Betten einschl. Jugendherbergen

Kreis Gemeinde	1991	1999	2000	2001	2001 gegenüber 2000 in %	2001 gegenüber 1991 in %	Durch- schnitt 1999-2001
Meldorf, Stadt	9 993	9 965	7 570	6 588	- 12,97	- 34,07	8 041
Mölln, Stadt	243 460	205 014	200 238	202 342	1,05	- 16,89	202 531
Neukirchen	6 117	4 870	4 788	4 897	2,28	- 19,94	4 852
Neumünster, Stadt	117 069	109 737	113 633	104 078	- 8,41	- 11,10	109 149
Niebüll, Stadt	36 122	37 867	38 299	45 556	18,95	26,12	40 574
Norderstedt, Stadt	81 317	127 950	146 387	136 467	- 6,78	67,82	136 935
Nordhastedt	36 698	30 940	25 926	24 190	- 6,70	- 34,08	27 019
Nortorf, Stadt	8 857
Oeversee	.	21 365
Oldenswort	.	13 846	12 465	11 212	- 10,05	.	12 508
Owschlag	.	15 455
Pinneberg, Stadt	29 966	27 860	28 635	26 956	- 5,86	- 10,04	27 817
Prasdorf	0	.	.	3 736	.	.	.
Probsteierhagen	4 968	2 328	4 466	4 938	10,57	- 0,60	3 911
Quickborn, Stadt	11 231	36 962	37 261	38 836	4,23	245,79	37 686
Rabenkirchen-Faulück	0	9 140	10 422	11 123	6,73	-	10 228
Ratzeburg, Stadt	144 940	97 054	104 298	103 198	- 1,05	- 28,80	101 517
Reinbek, Stadt	.	31 123	30 245	30 290	0,15	.	30 553
Reinfeld (Holstein), Stadt	19 783	15 290	15 617	15 635	0,12	- 20,97	15 514
Reinsbüttel	.	1 896	1 925	4 260	121,30	.	2 694
Rellingen	43 146	34 766	36 098	34 147	- 5,40	- 20,86	35 004
Rendsburg, Stadt	63 872	54 653	57 514	56 853	- 1,15	- 10,99	56 340
Risum-Lindholm	0	1 555	1 672	1 235	- 26,14	-	1 487
Ruhwinkel	.	3 966	4 453	4 030	- 9,50	.	4 150
Salem	16 258	14 737	14 924	10 321	- 30,84	- 36,52	13 327
Sankt Margarethen	0	1 229	1 424
Sankt Michaelisdonn	25 400	18 976	18 513	19 575	5,74	- 22,93	19 021
Schacht-Audorf	5 333	3 246
Schafstedt	0	20 205	19 398
Schleswig, Stadt	128 484	100 683	91 573	92 353	0,85	- 28,12	94 870
Schmilau	5 707	6 819	7 353	6 941	- 5,60	21,62	7 038
Schülp	.	3 864	4 638	5 263	13,48	.	4 588
Schwarzenbek, Stadt	.	.	6 545	10 293	57,27	.	.
Seedorf	12 210	6 544	6 087	5 906	- 2,97	- 51,63	6 179
Sehestedt	.	.	2 366	2 543	7,48	.	.
Silberstedt	.	6 138	6 853	7 063	3,06	.	6 685
Sörup	0	5 906	3 981	5 831	46,47	-	5 239
Stangheck	.	1 817
Stockelsdorf	.	35 651	41 797	41 603	- 0,46	.	39 684
Stoltebüll	.	7 317	6 596	8 105	22,88	.	7 339
Süderbrarup	.	5 401	6 670	6 227	- 6,64	.	6 099
Süderdeich	.	8 093	10 716	8 709	- 18,73	.	9 173
Süderlügum	6 691	16 873	16 756	16 047	- 4,23	139,83	16 559
Süderstapel	6 844	7 508	7 489	8 284	10,62	21,04	7 760
Tarp	.	18 202	17 713	19 311	9,02	.	18 409
Tornesch	.	8 073	7 881	8 396	6,53	.	8 117
Uetersen, Stadt	24 817	18 962	21 322	20 183	- 5,34	- 18,67	20 156
Warder	.	3 805	3 635	3 445	- 5,23	.	3 628
Wedel, Stadt	48 413	51 304	54 398	47 815	- 12,10	- 1,24	51 172
Wesselburen, Stadt	.	2 291	2 086	1 800	- 13,71	.	2 059
Wesselburener Deichhausen	0	.	.	2 234	.	-	.
Wilster, Stadt	.	8 365	9 097	9 188	1,00	.	8 883
Witzwort	.	1 892	1 458	2 318	58,98	.	1 889
Brunsbüttel, Stadt	17 252	12 756	13 955	14 453	3,57	- 16,22	13 721
Schleswig-Holstein	20 730 477	20 538 383	20 860 093	20 892 920	0,16	0,78	20 763 799

8. Gäste und Übernachtungen nach dem Herkunftsland 2001

Betriebe mit 9 und mehr Betten einschl. Jugendherbergen

Ständiger Wohnsitz der Gäste (nicht Staatsangehörigkeit)	Gäste		Übernachtungen	
	Anzahl	Veränderung gegenüber dem Vorjahr in %	Anzahl	Veränderung gegenüber dem Vorjahr in %
Bundesrepublik Deutschland	3 938 902	0,1	20 063 538	0,0
Ausland				
Europa				
Baltische Staaten	3 143	- 3,3	6 117	5,6
Belgien	5 224	- 5,7	9 773	- 1,9
Dänemark	91 256	2,1	187 311	8,4
Finnland	11 862	- 4,4	27 590	10,7
Frankreich	11 569	0,0	21 174	- 1,7
Griechenland	5 770	143,9	19 062	178,9
Großbritannien und Nordirland	18 918	5,9	40 690	11,8
Irland, Republik	919	- 41,7	1 745	- 37,5
Island	405	- 29,7	688	- 52,2
Italien	9 822	- 2,8	19 316	2,0
Luxemburg	1 146	0,0	3 236	21,7
Niederlande	22 601	- 1,1	36 751	- 2,9
Norwegen	36 879	- 1,8	54 921	- 1,8
Österreich	9 147	1,9	24 722	- 19,3
Polen	8 548	- 7,4	30 063	6,7
Portugal	756	- 24,1	1 902	- 21,2
Russland	4 232	11,8	10 052	- 5,4
Schweden	105 286	- 1,0	170 831	- 2,1
Schweiz	14 401	14,1	44 886	13,6
Spanien	3 834	- 1,6	7 404	- 0,8
Tschechische Republik	2 066	8,0	5 339	- 1,2
Türkei	1 246	2,7	3 141	19,4
Ungarn	1 504	- 3,0	5 437	24,0
Sonstige europäische Länder	4 394	- 6,4	13 358	- 23,8
Zusammen	374 928	1,0	745 509	3,4
Afrika				
Republik Südafrika	622	55,9	1 586	1,7
Sonstige afrikanische Länder	928	- 17,5	2 726	- 1,6
Zusammen	1 550	1,7	4 312	- 0,4
Asien				
Arabische Golfstaaten	629	2,4	3 376	91,9
China Volksrepublik und Hongkong	1 180	20,2	2 737	22,9
Israel	1 093	- 36,9	2 729	- 53,6
Japan	3 895	3,6	9 243	4,0
Südkorea	278	- 10,3	717	- 22,4
Taiwan	270	1,1	603	- 59,9
Sonstige asiatische Länder	2 279	0,1	6 952	7,6
Zusammen	9 624	- 3,2	26 357	- 4,6
Amerika				
Kanada	2 469	65,8	4 818	34,7
USA	12 989	- 23,0	28 173	- 16,7
Mittelamerika und Karibik	337	- 9,9	721	- 17,1
Brasilien	1 125	19,2	13 651	557,9
Sonstige südamerikanische Länder	861	- 10,0	2 309	8,7
Zusammen	17 781	- 13,8	49 672	17,0
Australien, Neuseeland und Ozeanien zusammen	1 309	- 16,0	2 890	- 7,1
Ohne Angabe	216	10,8	642	72,1
Ausland zusammen	405 408	0,0	829 382	3,8
Gäste/Übernachtungen insgesamt	4 344 310	0,1	20 892 920	0,2

9. Betriebe, Gäste und Übernachtungen auf Campingplätzen in den Kreisen und Gemeinden 2001
einschließlich Dauercamping

Kreis Gemeinde	Betriebe am 01.07.	Gäste	Übernach- tungen	Verweil- dauer	Anteil der Übernachtungen		
					Dauer- camping	Ausländer	auf Camping- plätzen ¹
					an allen Übernachtungen auf Campingplätzen		
Anzahl			Tage	%			
Kiel, Landeshauptstadt	1
Lübeck, Hansestadt	8	40 558	138 943	3,43	68,91	7,42	13,72
51 Dithmarschen	19	83 334	372 177	4,47	69,02	0,59	22,17
dar. ausgewählte Gemeinden							
Albersdorf	1
Brunsbüttel, Stadt	1
Büsum	3	18 730	92 720	4,95	27,33	0,90	9,68
Delve	1
Friedrichskoog	1
Hennstedt	1
Hochdonn	1
Nordermeldorf	1
Schafstedt	1
Tellingstedt	1
Warwerort	1
Wesselburenerkoog	1
Westerdeichstrich	4	24 091	117 662	4,88	69,65	0,12	77,20
Wrohm	1
53 Herzogtum Lauenburg	21	184 916	744 097	4,02	95,83	0,29	58,21
dar. ausgewählte Gemeinden							
Basedow	1
Behlendorf	1
Büchen	1
Buchholz	1
Geesthacht, Stadt	1
Gudow	2
Güster	1
Lankau	3	8 091	34 074	4,21	100,00	0,00	100,00
Lehmrade	1
Römnitz	3	3 840	13 271	3,46	70,02	1,98	84,53
Salem	1
Seedorf	1
Sterley	1
Witzeeze	3	23 518	95 193	4,05	99,61	0,01	100,00
54 Nordfriesland	29	142 272	741 309	5,21	35,15	2,35	10,04
dar. ausgewählte Gemeinden							
Dagebüll	2
Elisabeth-Sophien-Koog	1
Friedrichstadt, Stadt	1
Hörnum (Sylt)	1
Husum, Stadt	1
Kampen (Sylt)	1
Leck	1
Nordstrand	2
Rantum (Sylt)	1
Sankt Peter-Ording	7	27 680	144 892	5,23	53,38	0,22	10,47

¹ Anteil der Übernachtungen auf Campingplätzen an Übernachtungen der Betriebe und Campingplätze insgesamt

Noch: **9. Betriebe, Gäste und Übernachtungen auf Campingplätzen in den Kreisen und Gemeinden 2001**
einschließlich Dauercamping

Kreis Gemeinde	Betriebe am 01.07.	Gäste	Übernach- tungen	Verweil- dauer	Anteil der Übernachtungen		
					Dauer- camping	Ausländer	auf Camping- plätzen ¹
					an allen Übernachtungen auf Campingplätzen		
Anzahl				Tage	%		
Schobüll	1
Simonsberg	1
Sylt-Ost	2
Tating	1
Tönning, Stadt	2
Wenningstedt (Sylt)	1
Westerland, Stadt	1
Wittdün	2
55 Ostholstein	78	999 183	4 619 328	4,62	75,46	0,37	44,45
dar. ausgewählte Gemeinden							
Bannedorf auf Fehmarn	5	54 223	283 925	5,24	58,94	0,98	54,29
Bosau	1
Dahme	3	42 615	208 776	4,90	70,92	0,21	41,45
Eutin, Stadt	1
Gremersdorf	1
Grömitz	10	97 908	421 235	4,30	91,22	0,05	34,14
Großenbrode	1
Grube	2
Heringsdorf	4	31 801	140 001	4,40	97,98	0,06	89,10
Kellenhusen (Ostsee)	1
Landkirchen auf Fehmarn	4	120 795	627 528	5,19	37,13	0,47	82,53
Malente	1
Neukirchen	8	136 542	603 743	4,42	93,41	0,06	97,39
Neustadt in Holstein, Stadt	11	121 233	528 948	4,36	84,76	0,97	81,35
Scharbeutz	8	51 263	208 535	4,07	91,17	0,47	37,66
Schashagen	6	107 011	462 587	4,32	94,57	0,12	92,30
Sierksdorf	2
Süsel	1
Wangels	1
Westfehmarn	7	82 719	436 093	5,27	53,71	0,30	61,05
56 Pinneberg	1
dar. ausgewählte Gemeinden							
Helgoland	1
57 Plön	38	356 391	1 578 611	4,43	85,20	0,56	61,80
dar. ausgewählte Gemeinden							
Ascheberg (Holstein)	2
Behrendorf (Ostsee)	3	33 768	148 455	4,40	97,85	0,02	80,04
Belau	1
Blekendorf	4	59 997	260 763	4,35	96,03	0,06	92,48
Bösdorf	2
Dersau	1
Dobersdorf	1
Heikendorf	1
Hohenfelde	5	21 217	91 492	4,31	99,34	0,00	82,87
Lammershagen	1
Nehnten	2
Panker	1
Plön, Stadt	1
Preetz, Stadt	1
Schönberg (Holstein)	4	36 184	171 133	4,73	65,87	0,53	44,39

¹ Anteil der Übernachtungen auf Campingplätzen an Übernachtungen der Betriebe und Campingplätze insgesamt

Noch: **9. Betriebe, Gäste und Übernachtungen auf Campingplätzen in den Kreisen und Gemeinden 2001**
einschließlich Dauercamping

Kreis Gemeinde	Betriebe am 01.07.	Gäste	Übernach- tungen	Verweil- dauer	Anteil der Übernachtungen		
					Dauer- camping	Ausländer	auf Camping- plätzen ¹
					an allen Übernachtungen auf Campingplätzen		
Anzahl		Tage		%			
Stakendorf	1
Stein	3	40 052	183 373	4,58	72,35	0,68	95,72
Wahlstorf	1
Wendtorf	2
Wisch	1
58 Rendsburg-Eckernförde	31	315 401	1 377 392	4,37	86,89	0,54	46,85
dar. ausgewählte Gemeinden							
Ahlefeld	1
Barkelsby	2
Bistensee	1
Borgdorf-Seedorf	1
Breiholz	1
Brodersby	1
Damp	2
Dörphof	1
Groß Wittensee	1
Kosel	2
Langwedel	2
Noer	3	19 806	84 634	4,27	100,00	0,00	75,38
Padenstedt	1
Schwedeneck	3	38 506	164 901	4,28	94,53	0,28	72,72
Waabs	7	111 759	523 992	4,69	78,31	0,70	94,86
Westensee	1
Winnemark	1
59 Schleswig-Flensburg	27	162 091	697 623	4,30	80,93	2,98	42,08
dar. ausgewählte Gemeinden							
Boren	1
Brodersby	1
Busdorf	1
Erfde	1
Gelting	1
Glücksburg (Ostsee), Stadt	2
Goltoft	1
Hasselberg	2
Jarplund-Weding	1
Kappeln, Stadt	1
Langballig	1
Maasholm	1
Munkbrarup	1
Pommerby	2
Quern	1
Rabenkirchen-Faulück	1
Sankelmark	1
Sieverstedt	1
Steinberg	3	25 525	107 143	4,20	96,24	0,13	78,52
Süderstapel	1
Westerholz	2

¹ Anteil der Übernachtungen auf Campingplätzen an Übernachtungen der Betriebe und Campingplätze insgesamt

Noch: **9. Betriebe, Gäste und Übernachtungen auf Campingplätzen in den Kreisen und Gemeinden 2001**
einschließlich Dauercamping

Kreis Gemeinde	Betriebe am 01.07.	Gäste	Übernach- tungen	Verweil- dauer	Anteil der Übernachtungen		
					Dauer- camping	Ausländer	auf Camping- plätzen ¹
					an allen Übernachtungen auf Campingplätzen		
Anzahl				Tage	%		
60 Segeberg	17	88 333	350 869	3,97	92,09	1,83	31,41
dar. ausgewählte Gemeinden							
Bad Bramstedt, Stadt	1
Bad Segeberg, Stadt	1
Bornhöved	1
Daldorf	1
Henstedt-Ulzburg	1
Itzstedt	2
Klein Rönkau	1
Krems II	1
Nahe	1
Neversdorf	1
Oering	1
Seedorf	1
Stocksee	1
Weddelbrook	1
Wittenborn	2
61 Steinburg	3
dar. ausgewählte Gemeinden							
Dägeling	2
Kollmar	1
62 Stormarn	3	17 261	67 994	3,94	96,11	0,82	19,49
dar. ausgewählte Gemeinden							
Ammersbek	1
Großensee	1
Lütjensee	1
Schleswig-Holstein	276	2 410 858	10 768 534	4,47	77,71	0,88	34,01

¹ Anteil der Übernachtungen auf Campingplätzen an Übernachtungen der Betriebe und Campingplätze insgesamt

10. Gäste und Übernachtungen nach dem Herkunftsland 2001

Durchgangsgäste auf Campingplätzen

Ständiger Wohnsitz der Gäste (nicht Staatsangehörigkeit)	Gäste		Übernachtungen	
	Anzahl	Veränderung gegenüber dem Vorjahr in %	Anzahl	Veränderung gegenüber dem Vorjahr in %
Bundesrepublik Deutschland	413 468	3,1	2 306 152	3,4
Ausland				
Europa				
Baltische Staaten	88	- 12,9	143	- 18,7
Belgien	391	0,8	1 230	40,6
Dänemark	15 836	- 8,2	42 801	- 14,9
Finnland	2 439	- 7,8	4 016	- 4,6
Frankreich	833	- 20,2	1 479	- 33,0
Griechenland	6	x	17	x
Großbritannien und Nordirland	739	21,9	1 835	35,1
Irland, Republik	25	- 61,5	58	- 73,4
Island	132	80,8	238	53,5
Italien	876	1,3	1 305	- 15,6
Luxemburg	60	- 25,9	168	- 0,6
Niederlande	7 120	- 9,9	14 562	- 22,7
Norwegen	2 687	- 7,0	5 746	- 3,1
Österreich	694	- 21,3	1 962	- 25,5
Polen	253	- 33,2	592	- 38,5
Portugal	15	- 58,3	33	- 43,1
Russland	39	- 15,2	84	- 16,0
Schweden	6 591	2,0	11 573	1,7
Schweiz	1 695	10,0	4 748	5,4
Spanien	286	- 22,9	561	- 17,7
Tschechische Republik	46	- 40,3	77	- 51,0
Türkei	19	111,1	28	33,3
Ungarn	27	- 55,0	36	- 69,2
Sonstige europäische Länder	192	668,0	703	**
Zusammen	41 089	- 6,2	93 995	- 11,9
Afrika				
Republik Südafrika	5	- 64,3	8	- 57,9
Sonstige afrikanische Länder	–	–	–	–
Zusammen	5	- 78,3	8	- 78,9
Asien				
Arabische Golfstaaten	–	–	–	–
China Volksrepublik und Hongkong	2	x	8	x
Israel	32	**	53	657,1
Japan	4	- 20,0	6	20,0
Südkorea	6	- 33,3	6	- 33,3
Taiwan	–	–	–	–
Sonstige asiatische Länder	13	160,0	51	920,0
Zusammen	57	171,4	124	376,9
Amerika				
Kanada	33	- 42,1	43	- 44,2
USA	139	18,8	191	6,1
Mittelamerika und Karibik	–	–	–	–
Brasilien	–	–	–	–
Sonstige südamerikanische Länder	1	- 94,1	1	- 94,4
Zusammen	173	- 9,9	235	- 14,9
Australien, Neuseeland und Ozeanien zusammen	75	- 21,9	100	- 28,6
Ohne Angabe	–	–	–	–
Ausland zusammen	41 399	- 6,2	94 462	- 11,8
Gäste/Übernachtungen insgesamt	454 867	2,1	2 400 614	2,7

**Entwicklung des Übernachtungsaufkommens in Schleswig-Holstein 1998 bis 2001 nach der Betriebsart
- Übernachtungen in Betrieben mit 9 und mehr Betten -**

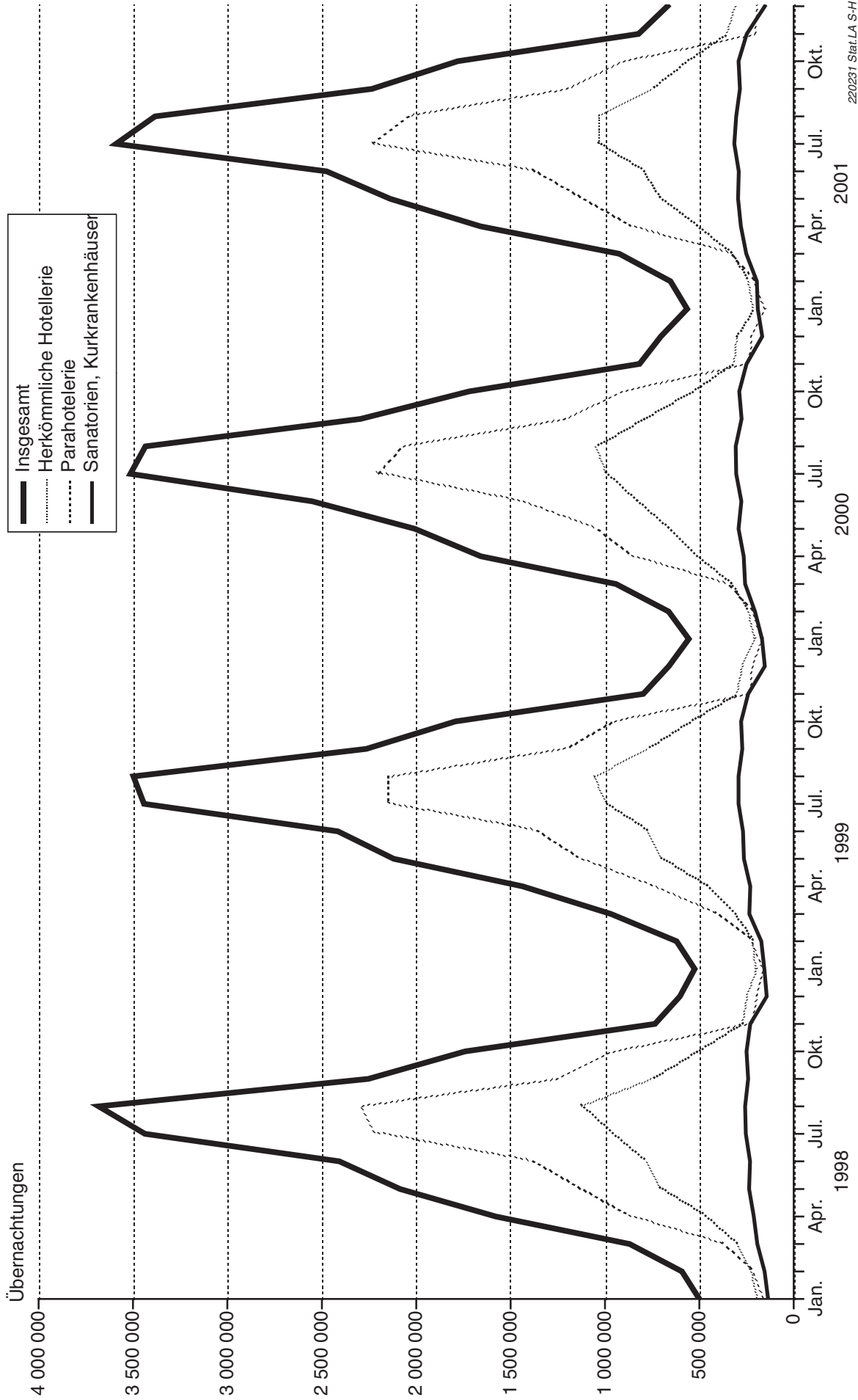

220231 Stat.LA S-H

Fremdenbetten 1999

Beherbergungsstätten mit 9 und mehr Betten

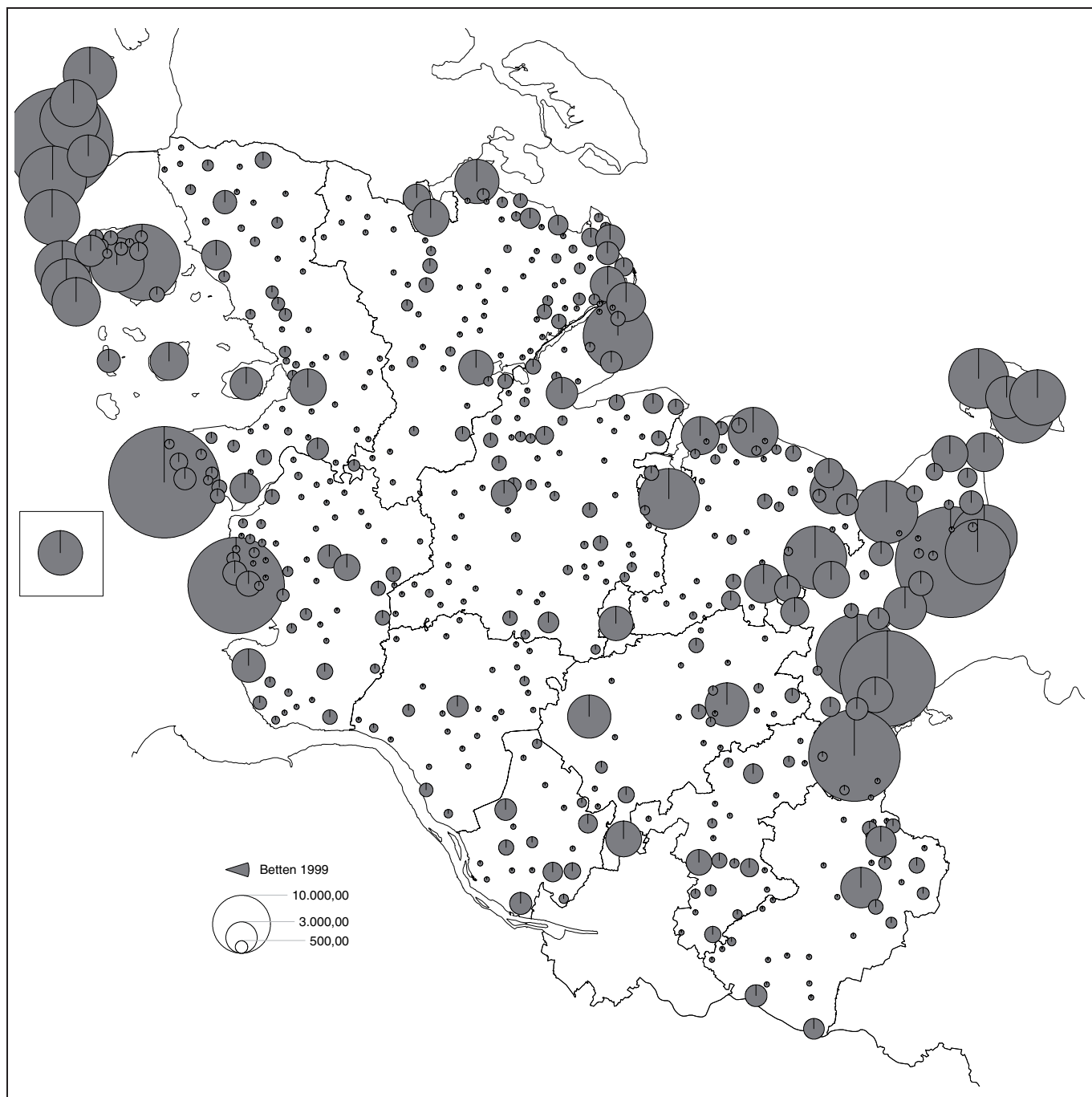

220037 Stat.LA S-H

Camping: Standplätze für Urlaubs-(Touristik-) Camping und für Dauercamping 1999

Campingplätze mit 6 und mehr Standplätzen im April

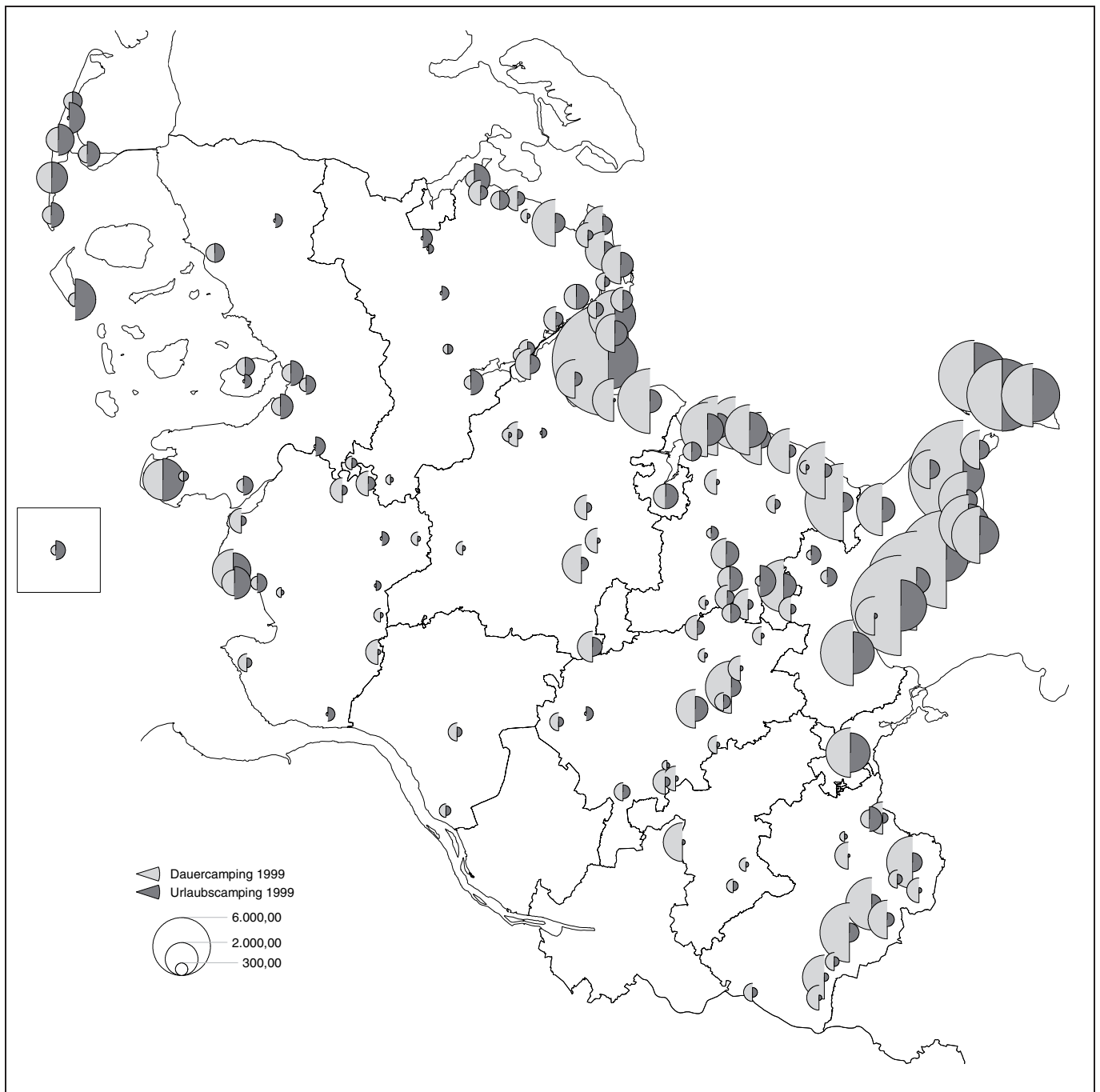

220038 Stat.LA S-H

Camping: Standplätze für Urlaubs-(Touristik-) Camping 1999
Campingplätze mit 6 und mehr Standplätzen im April

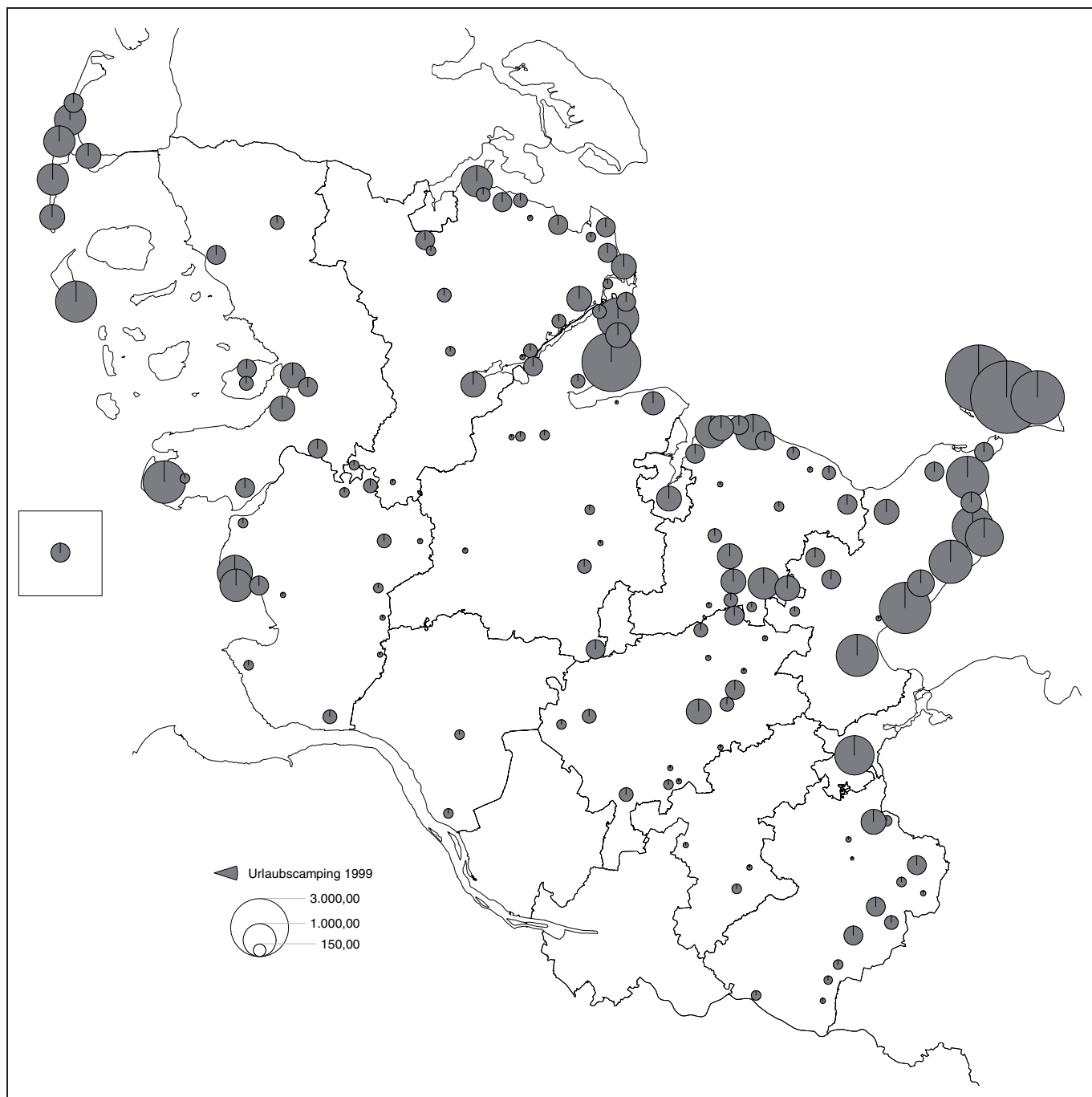

220039 Stat.LA S-H

Camping: Standplätze für Dauercamping 1999
Campingplätze mit 6 und mehr Standplätzen im April

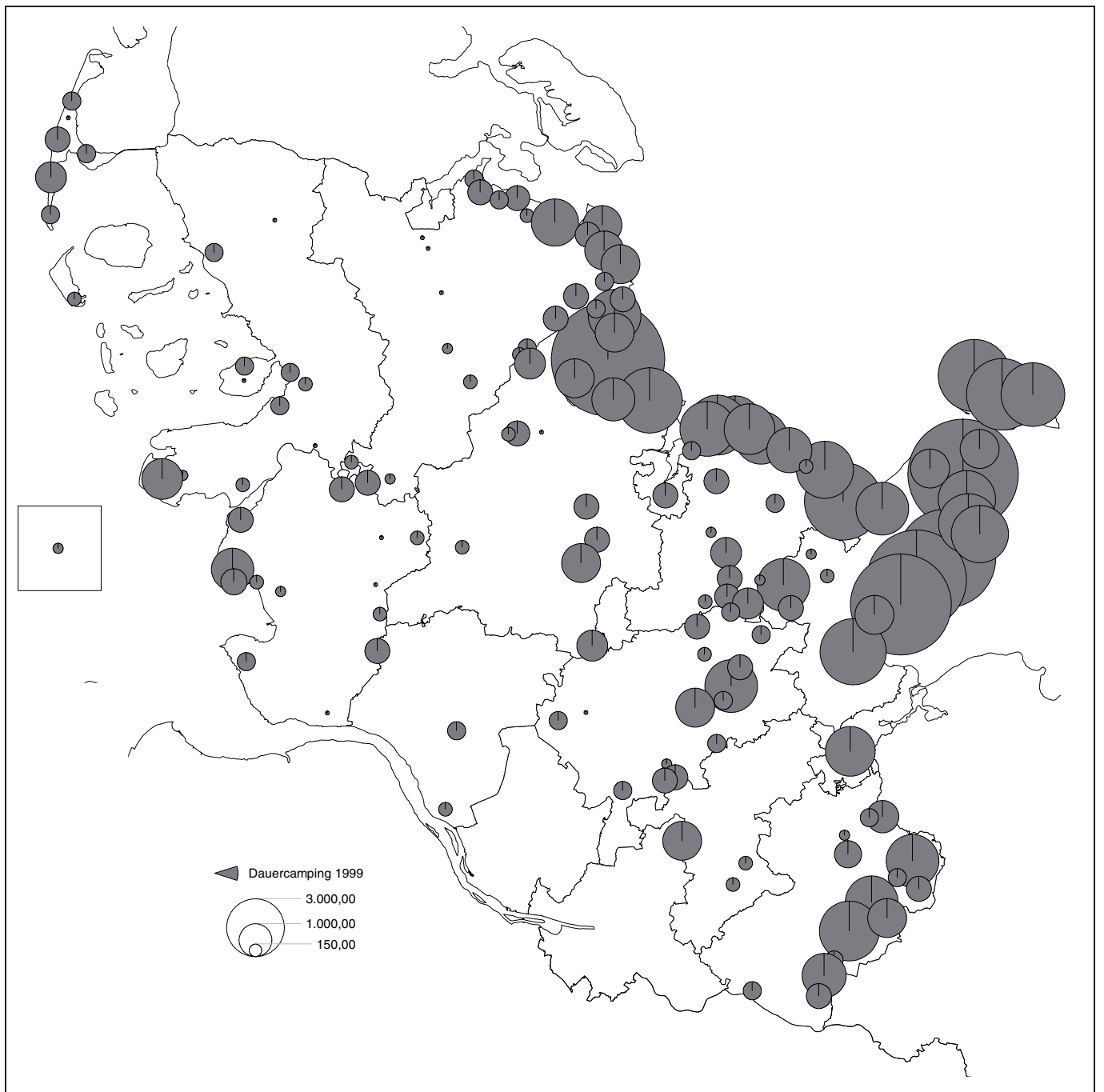

220040 Stat.LA S-H

Anhang

Katalog der Betriebsarten

Hotel	Jedermann zugängliche Beherbergungsstätte mit herkömmlichem Dienstleistungsangebot in der Mehrzahl ihrer Beherbergungseinheiten mit wenigstens einem Restaurant – auch für Passanten – sowie mit mindestens einem besonderen Aufenthaltsraum überwiegend für Hausgäste. Das hier als herkömmlich bezeichnete Dienstleistungsangebot umfasst folgenden Mindeststandard: Tägliches Reinigen, Aufräumen, Lüften, Bettenmachen und häufiges Wechseln der Bett- und Sanitärwäsche. Beherbergungseinheiten sind selbständig vermietbare räumliche Einheiten mit Schlafgelegenheiten; Beherbergungseinheiten mit herkömmlichen Dienstleistungen = Gästezimmer, ohne herkömmliche Dienstleistungen = Wohneinheiten, z. B. Ferienhaus, Ferienwohnung.
Gasthof	Gasthof wie Hotel, jedoch ohne besonderen Aufenthaltsraum für Hausgäste.
Pension	Jedermann zugängliche Beherbergungsstätte, in der Speisen und Getränke nur an Hausgäste abgegeben werden.
Hotel garni	Jedermann zugängliche Beherbergungsstätte, in der an Hausgäste nur Frühstück abgegeben wird.
Erholungs- und Ferienheim	Beherbergungsstätte, die nur bestimmten Personenkreisen, z. B. Mitgliedern eines Vereins oder einer Organisation, Beschäftigten eines Unternehmens, Kindern, Müttern u. a. Betreuten sozialer Einrichtungen, Kindern, die von ihren Angehörigen untergebracht werden, zugänglich ist und in denen Speisen und Getränke nur an Hausgäste abgegeben werden oder sich die Gäste selbst versorgen; auch Erholungs- und Ferienlager, Feriendörfer und -kolonien, Kinderheime, Jugend- und Zeltlager, Schulungsheime und Tagungsstätten (als Erholungs- oder Ferienheim betrieben), die diesen Anforderungen entsprechen.
Ferienzentrum	Jedermann zugängliche Beherbergungsstätte mit unterschiedlichen Wohn- und Aufenthaltsmöglichkeiten sowie Freizeiteinrichtungen, Einkaufsmöglichkeiten und Angebot an sonstigen Dienstleistungen. Als Mindestausstattung gilt das Vorhandensein von Hotelunterkunft und anderen Wohngelegenheiten (z. B. Apartments), einer Gaststätte, von Einkaufsmöglichkeiten zur Deckung des täglichen Bedarfs und des Freizeitbedarfs sowie von Einrichtungen für persönliche Dienstleistungen, z. B. Sauna, Friseur und zur aktiven Freizeitgestaltung, z. B. Schwimmbad, Minigolfanlage.
Ferienhaus, -wohnung	Jedermann zugängliche Beherbergungsstätte ohne Abgabe von Speisen und Getränken, aber mit Kochgelegenheit.
Jugendherberge	Beherbergungsstätte vorzugsweise für Angehörige der sie tragenden Organisation, in der Speisen und Getränke nur an Hausgäste abgegeben werden.
Heilstätte, Sanatorium	Beherbergungsstätte unter ärztlicher Leitung, ausschließlich oder überwiegend für Kurgäste, auch Kur- und Rehabilitationskrankenhaus. Als Kurgäste gelten Personen, die sich am Ort meistens aufgrund ärztlicher Verordnung aufhalten mit dem Ziel der Erhaltung oder Wiederherstellung ihrer Gesundheit oder ihrer Berufs- oder Arbeitsfähigkeit und die die allgemein angebotenen Kureinrichtungen außerhalb der Beherbergungsstätte in Anspruch nehmen.

Betriebe nach der Betriebsart 1981 bis 1990

Beherbergungsstätten mit 9 und mehr Betten

Betriebsart	1981	1982	1983	1984	1985	1986	1987	1988	1989	1990
Hotel (ohne Hotel garni)	453	450	446	436	436	428	532	523	527	517
Gasthof	429	415	410	390	379	372	303	288	282	267
Pension	355	345	339	321	313	302	251	240	250	245
Hotel garni	1 105	1 104	1 084	1 068	1 028	1 008	958	948	938	898
Herkömmliche Hotellerie¹	2 342	2 314	2 279	2 215	2 156	2 110	2 044	1 999	1 997	1 927
Jugendherberge	40	40	40	41	42	43	43	41	42	43
Erholungs-, Ferien- und Schulungsheim	210	212	225	218	220	221	217	223	222	218
Ferienzentrum	4	4	4	4	4	4	4	4	4	3
Ferienhaus und Ferienwohnung	1 476	1 525	1 579	1 637	1 668	1 718	1 675	1 767	1 837	1 878
Ferienzentrum sowie Ferienhaus und -wohnung	1 480	1 529	1 583	1 641	1 672	1 722	1 679	1 771	1 841	1 881
Parahotellerie²	1 730	1 781	1 848	1 900	1 934	1 986	1 939	2 035	2 105	2 142
Sanatorium und Kurkrankenhaus	32	32	32	31	32	32	37	38	35	35
Insgesamt	4 104	4 127	4 159	4 146	4 122	4 128	4 020	4 072	4 137	4 104

¹ Herkömmliche Hotellerie = Hotel, Gasthof, Pension und Hotel garni

² Parahotellerie = Jugendherberge, Erholungs-, Ferien- und Schulungsheim, Ferienzentrum sowie Ferienhaus und Ferienwohnung

1981-1986: 1.4.; 1987: 1.1.; 1988-1990: 1.7.

Betriebe nach der Betriebsart 1991 bis 2000

Beherbergungsstätten mit 9 und mehr Betten

Betriebsart	1991	1992	1993	1994	1995	1996	1997	1998	1999	2000
Hotel (ohne Hotel garni)	514	533	566	573	581	587	598	600	591	604
Gasthof	254	267	245	243	236	227	214	194	208	188
Pension	249	299	183	204	203	203	217	211	200	204
Hotel garni	856	842	792	769	739	719	724	680	633	642
Herkömmliche Hotellerie¹	1 873	1 941	1 786	1 789	1 759	1 736	1 753	1 685	1 632	1 638
Jugendherberge	43	43	43	43	43	43	43	43	43	42
Erholungs-, Ferien- und Schulungsheim	209	211	238	234	233	233	230	228	224	225
Ferienzentrum	3	3	3	3	3	3	3	3	3	3
Ferienhaus und Ferienwohnung	1 912	2 279	2 312	2 536	2 549	2 734	2 940	2 893	2 809	2 857
Ferienzentrum sowie Ferienhaus und - wohnung	1 915	2 282	2 315	2 539	2 552	2 737	2 943	2 896	2 812	2 860
Parahotellerie²	2 167	2 536	2 596	2 816	2 828	3 013	3 216	3 167	3 079	3 127
Sanatorium und Kurkrankenhaus	36	37	46	53	54	58	60	61	73	63
Insgesamt	4 076	4 514	4 428	4 658	4 641	4 807	5 029	4 913	4 784	4 828

¹ Herkömmliche Hotellerie = Hotel, Gasthof, Pension und Hotel garni

² Parahotellerie = Jugendherberge, Erholungs-, Ferien- und Schulungsheim, Ferienzentrum sowie Ferienhaus und Ferienwohnung

jeweils 1.7; 1993, 1999: 1.1

Angebot an Betten nach der Betriebsart 1981 bis 1990

Beherbergungsstätten mit 9 und mehr Betten

Betriebsart	1981	1982	1983	1984	1985	1986	1987	1988	1989	1990
Hotel (ohne Hotel garni)	21 609	21 750	21 540	21 414	22 736	22 534	26 794	26 912	27 352	27 594
Gasthof	8 318	8 197	8 138	7 997	7 815	7 802	5 773	5 551	5 514	5 378
Pension	8 212	8 136	7 960	7 512	7 401	7 121	7 201	7 170	7 310	7 266
Hotel garni	21 746	21 794	21 683	21 470	20 825	20 523	20 385	20 348	20 424	19 454
Herkömmliche Hotellerie¹	59 885	59 877	59 321	58 393	58 777	57 980	60 153	59 981	60 600	59 692
Jugendherberge	6 078	6 051	6 026	6 178	6 392	6 511	6 530	6 381	6 478	6 531
Erholungs-, Ferien- und Schulungsheim	23 595	23 639	24 711	24 531	24 623	24 741	23 121	24 733	25 111	24 533
Ferienzentrum	12 037	12 037	12 037	11 303	10 173	10 213	9 008	9 008	9 694	9 353
Ferienhaus und Ferienwohnung	38 013	39 467	40 610	41 977	42 294	44 213	43 621	45 682	47 501	48 369
Ferienzentrum sowie Ferienhaus und - wohnung	50 050	51 504	52 647	53 280	52 467	54 426	52 629	54 690	57 195	57 722
Parahotellerie²	79 723	81 194	83 384	83 989	83 482	85 678	82 280	85 804	88 784	88 786
Sanatorium und Kurkrankenhaus	4 778	4 877	4 842	4 669	4 822	4 866	6 559	6 628	6 664	5 565
Insgesamt	144 386	145 948	147 547	147 051	147 081	148 524	148 992	152 413	156 048	154 043

¹ Herkömmliche Hotellerie = Hotel, Gasthof, Pension und Hotel garni

² Parahotellerie = Jugendherberge, Erholungs-, Ferien- und Schulungsheim, Ferienzentrum sowie Ferienhaus und Ferienwohnung

1981-1986: 1.4.; 1987: 1.1.; 1988-1990: 1.7.

Angebot an Betten nach der Betriebsart 1991 bis 2000

Beherbergungsstätten mit 9 und mehr Betten

Betriebsart	1991	1992	1993	1994	1995	1996	1997	1998	1999	2000
Hotel (ohne Hotel garni)	27 817	29 109	30 626	30 648	31 365	32 122	32 203	32 628	32 859	32 679
Gasthof	5 158	5 320	4 794	4 794	4 627	4 414	4 209	3 838	4 225	3 745
Pension	7 203	7 927	4 970	5 319	5 315	5 169	5 284	5 137	4 767	4 978
Hotel garni	18 854	18 717	17 053	16 787	16 626	16 560	17 191	16 579	16 433	16 922
Herkömmliche Hotellerie¹	59 032	61 073	57 443	57 548	57 933	58 265	58 887	58 182	58 284	58 324
Jugendherberge	6 531	6 535	6 691	6 684	6 485	6 607	6 607	6 607	6 463	6 540
Erholungs-, Ferien- und Schulungsheim	23 797	23 972	27 330	27 009	26 998	27 071	26 957	26 864	25 503	27 204
Ferienzentrum	9 353	8 859	8 421	8 421	8 421	8 421	8 421	8 681	8 626	8 681
Ferienhaus und Ferienwohnung	49 333	55 662	57 356	60 749	61 203	63 686	67 070	67 187	67 832	66 145
Ferienzentrum sowie Ferienhaus und - wohnung	58 686	64 521	65 777	69 170	69 624	72 107	75 491	75 868	76 458	74 826
Parahotellerie²	89 014	95 028	99 798	102 863	103 107	105 785	109 055	109 339	108 424	108 570
Sanatorium und Kurkrankenhaus	5 718	5 962	7 202	8 860	8 753	9 558	9 549	9 500	11 736	10 086
Insgesamt	153 764	162 063	164 443	169 271	169 793	173 608	177 491	177 021	178 444	176 980

¹ Herkömmliche Hotellerie = Hotel, Gasthof, Pension und Hotel garni

² Parahotellerie = Jugendherberge, Erholungs-, Ferien- und Schulungsheim, Ferienzentrum sowie Ferienhaus und Ferienwohnung

jeweils 1.7; 1993, 1999: 1.1

Prädikatisierte Gemeinden nach der Gemeindegruppe am 01.01.2001

Mineral- u. Moorbäder (Heilbäder)

Bad Bramstedt, Stadt
Bad Schwartau, Stadt
Bad Segeberg, Stadt

Heilklimatischer Kurort

Eutin, Stadt

Kneippkurorte

Gelting
Malente
Mölln, Stadt

Nordseebäder

Friedrichskoog
Hörnum (Sylt)
Kampen (Sylt)
List
Nebel
Nieblum
Pellworm
Rantum (Sylt)
Utersum

Nordseeheilbäder

Büsum
Elisabeth-Sophien-Koog
Helgoland
Norddorf
Nordstrand
Sankt Peter-Ording
Wenningstedt (Sylt)
Westerland, Stadt
Wittdün
Wyk auf Föhr, Stadt

Ostseebäder

Brodersby
Eckernförde, Stadt
Heikendorf
Laboe
Neustadt in Holstein, Stadt
Schönberg (Holstein)
Sierksdorf
Strande
Wangels

Ostseeheilbäder

Burg auf Fehmarn, Stadt
Dahme
Damp
Glücksburg (Ostsee), Stadt

Noch: Ostseeheilbäder

Grömitz
Großenbrode
Heiligenhafen, Stadt
Hohwacht (Ostsee)
Kellenhusen (Ostsee)
Scharbeutz
Timmendorfer Strand
Travemünde

Luftkurorte

Albersdorf
Bosau
Bredstedt, Stadt
Burg (Dithmarschen)
Dersau
Friedrichstadt, Stadt
Garding, Stadt
Kellinghusen, Stadt
Langballig
Leck
Lütjenburg, Stadt
Niebüll, Stadt
Plön, Stadt
Ratzeburg, Stadt
Schobüll
Schwabstedt
Süderstapel
Sylt-Ost
Tönning, Stadt

Erholungsorte

Alkersum
Ascheberg (Holstein)
Augustenkoog
Aukrug
Aventoft
Bannesdorf auf Fehmarn
Behrendorf (Ostsee)
Bistensee
Blekendorf
Borgsum
Brodersby/Schlei
Büsumer Deichhausen
Dagebüll
Dollerup
Dunsum
Emmelsbüll-Horsbüll
Fleckeby
Friedr.-Wilhelm-Lübke-Koog
Goltoft
Grothusenkoog
Grube
Grundhof
Hasselberg
Heringsdorf
Hohenfelde

Noch: Erholungsorte

Hooge
Husum, Stadt
Idstedt
Kappeln, Stadt
Katharinenheerd
Klanxbüll
Koldenbüttel
Kotzenbüll
Kronsgaard
Landkirchen auf Fehmarn
Langeneß
Lauenburg/Elbe, Stadt
Lensahn
Lunden
Maasholm
Midlum
Munkbrarup
Neukirchen / OH
Neukirchen / NF
Norderfriedrichskoog
Oevenum
Oldenburg in Holstein, Stadt
Oldenswort
Oldsum
Osterhever
Poppenbüll
Preetz, Stadt
Quern
Ratekau
Reinfeld (Holstein), Stadt
Ringsberg
Rodenäs
Schleswig, Stadt
Schönwalde am Bungsberg
Schwedeneck
Seedorf
Sörup
Stein
Steinberg
Süderbrarup
Süderende
Süsel
Tating
Tetenbüll
Tümlauer Koog
Ulsnis
Uelvesbüll
Vollerwiek
Waabs
Wees
Welt
Wendtorf
Westerdeichstrich
Westerhever
Westerholz
Westfehmarn
Witsum
Witzwort
Wrixum

Die hier nicht aufgeführten Gemeinden bilden die Gruppe der sonstigen (nichtprädikatisierten) Gemeinden.