

STATISTISCHE BERICHTE

Kennziffer: E II 1/E III 1 - m 09/15 SH

Das Baugewerbe in Schleswig-Holstein im September 2015

Herausgegeben am: 11. Dezember 2015



Impressum

Statistische Berichte

Herausgeber:

Statistisches Amt für Hamburg und Schleswig-Holstein

– Anstalt des öffentlichen Rechts –

Steckelhörn 12
20457 Hamburg

Auskunft zu dieser Veröffentlichung:

Bernd Reuter

Telefon: 0431 6895-9294

E-Mail: bau@statistik-nord.de

Auskunftsdienst:

E-Mail: info@statistik-nord.de

Auskünfte: 040 42831-1766

0431 6895-9393

Internet: www.statistik-nord.de

© Statistisches Amt für Hamburg und Schleswig-Holstein, Hamburg 2015
Auszugsweise Vervielfältigung und Verbreitung mit Quellenangabe gestattet.

Sofern in den Produkten auf das Vorhandensein von Copyrightrechten Dritter hingewiesen wird, sind die in deren Produkten ausgewiesenen Copyrightbestimmungen zu wahren. Alle übrigen Rechte bleiben vorbehalten.

Zeichenerklärung:

| | |
|----------|--|
| 0 | weniger als die Hälfte von 1 in der letzten besetzten Stelle, jedoch mehr als nichts |
| – | nichts vorhanden (genau Null) |
| ... | Angabe fällt später an |
| · | Zahlenwert unbekannt oder geheim zu halten |
| × | Tabellenfach gesperrt, weil Aussage nicht sinnvoll |
| p | vorläufiges Ergebnis |
| r | berichtigtes Ergebnis |
| s | geschätztes Ergebnis |
| a. n. g. | anderweitig nicht genannt |
| u. dgl. | und dergleichen |
| () | Zahlenwert mit eingeschränkter Aussagefähigkeit |
| / | Zahlenwert nicht sicher genug |

| | |
|----------|---|
| Hinweise | 4 |
|----------|---|

Tabellen

| | | |
|-------|---|----|
| 1. | Vorbereitende Baustellenarbeiten, Hoch- und Tiefbau (Bauhauptgewerbe) in Schleswig-Holstein | |
| 1.1 | Tätige Personen, geleistete Arbeitsstunden, Umsatz, Bruttoentgelte | 7 |
| 2. | Vorbereitende Baustellenarbeiten, Hoch und Tiefbau in Schleswig-Holstein | |
| 2.1 | Ergebnisse für den Monat September 2015 nach ausgewählten Wirtschaftszweigen – Betriebe mit 20 und mehr tätigen Personen – | 8 |
| 2.2 | Tätige Personen und Bruttoentgelte – Alle Betriebe (hochgerechnet) – | 9 |
| 2.3 | Arbeitstage, geleistete Arbeitsstunden in 1 000, baugewerblicher Umsatz in 1 000 Euro – Alle Betriebe (hochgerechnet) – | 10 |
| 2.4 | Geleistete Arbeitsstunden in 1 000, baugewerblicher Umsatz in 1 000 Euro – Alle Betriebe (hochgerechnet) – | |
| 2.4.1 | Gewerblicher und industrieller Bau | 11 |
| 2.4.2 | Öffentlicher und Verkehrsbau | 12 |
| 2.5 | Betriebe, tätige Personen und Bruttoentgelte – Betriebe mit 20 und mehr tätigen Personen – | 13 |
| 2.6 | Geleistete Arbeitsstunden in 1 000, Umsatz in 1 000 Euro – Betriebe mit 20 und mehr tätigen Personen – | 14 |
| 2.7 | Geleistete Arbeitsstunden in 1 000, baugewerblicher Umsatz in 1 000 Euro – Betriebe mit 20 und mehr tätigen Personen – | |
| 2.7.1 | Gewerblicher und industrieller Bau | 15 |
| 2.7.2 | Öffentlicher und Verkehrsbau | 16 |
| 2.8 | Auftragseingang und Auftragsbestand – Betriebe mit 20 und mehr tätigen Personen – | 17 |
| 2.9 | Ergebnisse für den Monat September 2015 nach Kreisen – Betriebe mit 20 und mehr tätigen Personen – | |
| 2.9.1 | Betriebe, tätige Personen, geleistete Arbeitsstunden und Bruttoentgelte | 18 |
| 2.9.2 | Baugewerblicher Umsatz, Auftragseingang | 19 |
| 3. | Bauinstallation, Sonstiger Ausbau und Erschließung von Grundstücken, Bauträger in Schleswig-Holstein – Betriebe mit 20 und mehr tätigen Personen – | |
| 3.1 | Bauinstallation und Sonstiger Ausbau | 20 |
| 3.2 | Ergebnisse für das 3. Vierteljahr 2015 nach ausgewählten Wirtschaftszweigen | 20 |

Grafik

| | |
|--|---|
| Tätige Personen, geleistete Arbeitsstunden und baugewerblicher Umsatz in Schleswig-Holstein 2015 gegenüber 2014 | 6 |
|--|---|

Hinweise

Rechtsgrundlagen

Gesetz über die Statistik im Produzierenden Gewerbe (ProdGewStatG) in der Fassung der Bekanntmachung vom 21. März 2002 (BGBl. I S. 1181), zuletzt geändert durch Artikel 271 der Verordnung vom 31. August 2015 (BGBl. I S. 1474), in Verbindung mit dem Bundesstatistikgesetz (BStatG) vom 22. Januar 1987 (BGBl. I S. 462, 565), zuletzt geändert durch Artikel 13 des Gesetzes vom 25. Juli 2013 (BGBl. I S. 2749).

Erhebungsbereich

Die Abgrenzung und Gliederung des Baugewerbes erfolgt nach der Klassifikation der Wirtschaftszweige, Ausgabe 2008 (WZ 2008).

Vorbereitende Baustellenarbeiten, Hoch- und Tiefbau

- 41.20.1 Bau von Gebäuden (ohne Fertigteilbau)
- 41.20.2 Errichtung von Fertigteilbauten
- 42.11 Bau von Straßen
- 42.12 Bau von Bahnverkehrsstrecken
- 42.13 Brücken- und Tunnelbau
- 42.21 Rohrleitungstiefbau, Brunnenbau und Kläranlagenbau
- 42.22 Kabelnetzleitungstiefbau
- 42.91 Wasserbau
- 42.99 Sonstiger Tiefbau, anderweitig nicht genannt
- 43.11 Abbrucharbeiten
- 43.12 Vorbereitende Baustellenarbeiten
- 43.13 Test- und Suchbohrung nicht einzu-beziehen:
Brunnenbau (s. 42.21) und
Schachtbau (s. 43.99.9)
- 43.91.1 Dachdeckerei und Bauspenglerei
- 43.91.2 Zimmerei und Ingenieurholzbau
- 43.99.1 Gerüstbau
- 43.99.2 Schornstein-, Feuerungs- und Industrie-ofenbau
- 43.99.9 Baugewerbe, anderweitig nicht genannt

Bauinstallation und sonstiges Ausbaugewerbe

- 43.21 Elektroinstallation
- 43.22 Gas-, Wasser-, Heizungs- sowie Lüftungs- und Klimainstallation
- 43.29.1 Dämmung gegen Kälte, Wärme, Schall und Erschütterung
- 43.29.9 Sonstige Bauinstallation, anderweitig nicht genannt
- 43.31 Anbringen von Stuckaturen, Gipserei und Verputzerei
- 43.32 Bautischlerei und -schlosserei
- 43.33 Fußboden-, Fliesen- und Plattenlegerei, Tapeziererei

- 43.34.1 Maler- und Lackierergewerbe
- 43.34.2 Glasergewerbe
- 43.39 Sonstiger Ausbau, anderweitig nicht genannt
- 41.10.1 Erschließung von unbebauten Grundstücken
- 41.10.2 Bauträger für Nichtwohngebäude
- 41.10.3 Bauträger für Wohngebäude

Zum Monatsbericht im Bereich Vorbereitende Baustellenarbeiten, Hoch- und Tiefbau sowie zum Vierteljährlichen Bericht im Bereich Bauinstallation und sonstiges Baugewerbe melden Baubetriebe von Unternehmen des Produzierenden Gewerbes mit 20 und mehr tätigen Personen, Baubetriebe mit 20 und mehr tätigen Personen von Unternehmen außerhalb des Produzierenden Gewerbes sowie Arbeitsgemeinschaften, soweit sich ihre Tätigkeit auf inländische Baustellen bezieht. Erfasst und nachgewiesen werden örtliche Einheiten (in der Regel nicht Baustellen) mit wirtschaftlichem Schwerpunkt im Baugewerbe.

Darüber hinaus werden für den Bereich Vorbereitende Baustellenarbeiten, Hoch- und Tiefbau die erhobenen Daten der monatlich meldenden Betriebe, mit Ausnahme der Auftragseingänge und Auftragsbestände, auf Ergebnisse für alle Betriebe hochgerechnet. Grundlage für die Hochrechnung ist das Verhältnis der Ergebnisse monatlich meldender Betriebe zu den Ergebnissen aller Betriebe im Bereich Vorbereitende Baustellenarbeiten, Hoch- und Tiefbau zur Ergänzungserhebung, Stichtag 30. Juni jeden Jahres.

Tätige Personen

Nachgewiesen wird in den Tabellen für den Bereich Vorbereitende Baustellenarbeiten, Hoch- und Tiefbau der Beschäftigtenstand am Monatsende, bei größeren Zeiträumen der jeweilige Durchschnitt für die betreffenden Monate.

Der Beschäftigtenstand im Bereich Bauinstallation und sonstiges Baugewerbe bezieht sich auf das Ende der Berichtsvierteljahre, bei Jahresangaben auf den Durchschnitt der Vierteljahresergebnisse.

Bruttoentgelte (Lohn- und Gehaltssumme)

Summe der Bruttobezüge (Bar- und Sachbezüge) einschl. der Arbeitnehmeranteile, jedoch ohne die Arbeitgeberanteile zur Sozialversicherung (Kranken-, Renten- und Arbeitslosenversicherung). Nicht eingeschlossen sind auch Beiträge zu den Sozialkassen des Baugewerbes, Winterbau-Umlage, Aufwendungen für die betriebliche Alters-, Invaliditäts- und Hinterbliebenenversorgung sowie gezahltes Vorruhestandsgeld.

Geleistete Arbeitsstunden

Alle auf Baustellen, Bauhöfen und in Werkstätten im Bundesgebiet tatsächlich geleisteten Arbeitsstunden, gleichgültig ob sie von Lohnempfängern, Polieren, Schachtmeistern und Meistern, von Inhabern, Familienangehörigen, Angestellten oder Auszubildenden erbracht wurden.

Nicht einbezogen sind die für Bürotätigkeit geleisteten Arbeitsstunden.

Umsatz (ohne Umsatzsteuer)

Die dem Finanzamt für die Umsatzsteuer zu meldenden steuerbaren (steuerpflichtigen und steuerfreien) Beträge für die im Bundesgebiet getätigten Leistungen, einschließlich Umsatz aus Nachunternehmertätigkeit und der Vergabe von Teilleistungen an Nachunternehmer. Hierzu zählen auch Anzahlungen für Teilleistungen oder Vorauszahlungen vor Ausführung der entsprechenden Lieferungen oder Leistungen, die gem. § 13 Umsatzsteuergesetz zu versteuern sind.

Neben dem baugewerblichen Umsatz (Umsatz aus Bauleistungen) enthält der Gesamtumsatz sonstige Umsätze, die in der eigenen Bauleistung nicht abgerechnet wurden. Hierbei handelt es sich vorwiegend um Umsätze aus Handelsware, Umsätze aus sonstigen eigenen Erzeugnissen (Baustoffen, Betonwaren u. Ä.), Umsätze aus Lohnarbeiten für Dritte, Dienstleistungen, Vermietung und Verpachtung.

Auftragseingang

Als Auftragseingang gilt die Summe aller im Berichtszeitraum eingegangenen und vom Betrieb fest akzeptierten Bauaufträge im Inland entsprechend der Verdingungsordnung für Bauleistungen ohne Umsatzsteuer. Anzugeben sind nur Auftragseingänge, die vom Betrieb selbst

ausgeführt werden. Die an Nachunternehmer zu vergebenden Teile von Bauaufträgen bleiben somit in der eigenen Meldung des Betriebes unberücksichtigt.

Auftragsbestand

Zum Auftragsbestand rechnet der Wert (ohne Umsatzsteuer) aller fest angenommenen, aber noch nicht ausgeführten Bauaufträge bzw. Auftragsteile im Inland am Ende des Berichtsvierteljahres, ohne an Nachunternehmer vergebene Aufträge. Bei der Ermittlung des Auftragsbestandes ist vom Wert bereits im Bau befindlicher Projekte der Teil abzusetzen, der produktionstechnisch schon fertiggestellt ist.

Zeichen und Abkürzungen

- = nichts vorhanden
- 0 = Weniger als die Hälfte von 1 in der letzten besetzten Stelle, jedoch mehr als nichts
- = Zahlenwert unbekannt oder geheim zu halten
- ... = Angabe fällt später an
- a. n. g. = anderweitig nicht genannt
- o. a. S. = ohne ausgeprägten Schwerpunkt
- r = berichtigte Zahl
- u. Ä. = und Ähnliche

Abweichungen in den Summen sind auf Runden der Zahlen zurückzuführen.

Ergebnisse der jährlich im Juni stattfindenden Ergänzungserhebung im Bereich Vorbereitende Baustellenarbeiten, Hoch- und Tiefbau und der bei Betrieben mit 10 und mehr tätigen Personen im Bereich Bauinstallation, sonstiges Baugewerbe durchgeführten Jährlichen Erhebung werden in dem Statistischen Bericht E II 2/E III 2 - j veröffentlicht.

**Vorbereitende Baustellenarbeiten, Hoch- und Tiefbau in Schleswig-Holstein, 2015 gegenüber 2014
– alle Betriebe (hochgerechnet¹) –**

Tätige Personen

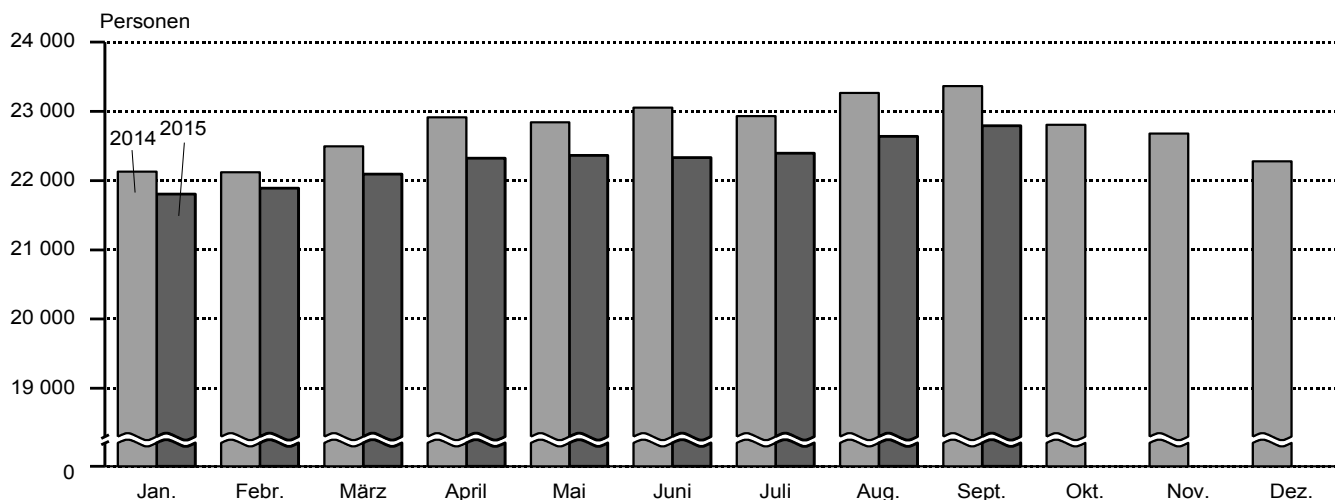

Geleistete Arbeitsstunden

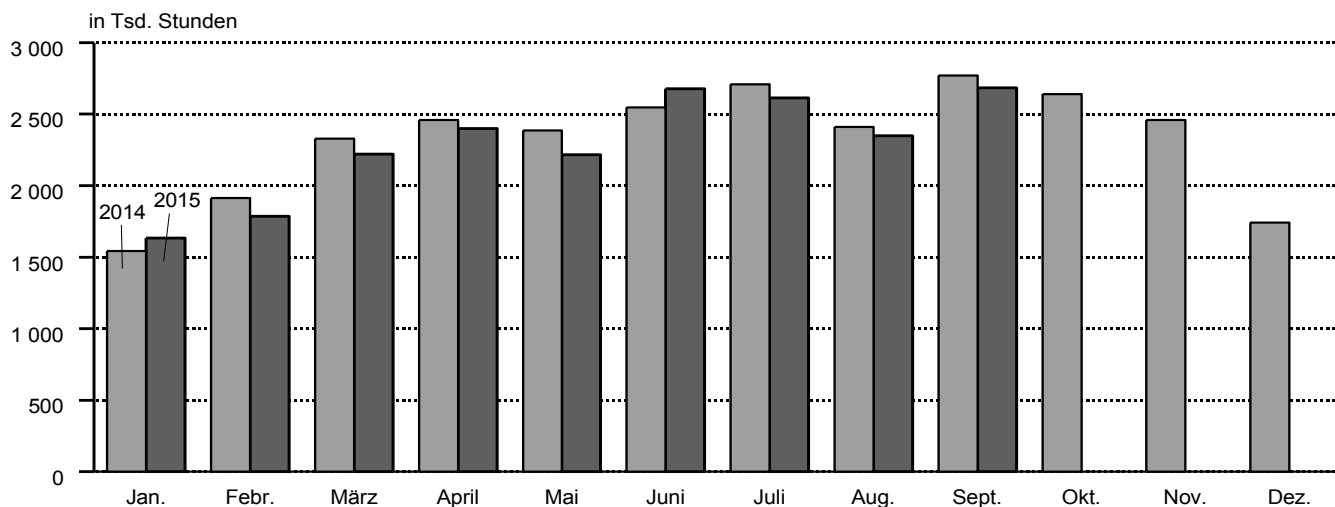

Baugewerblicher Umsatz

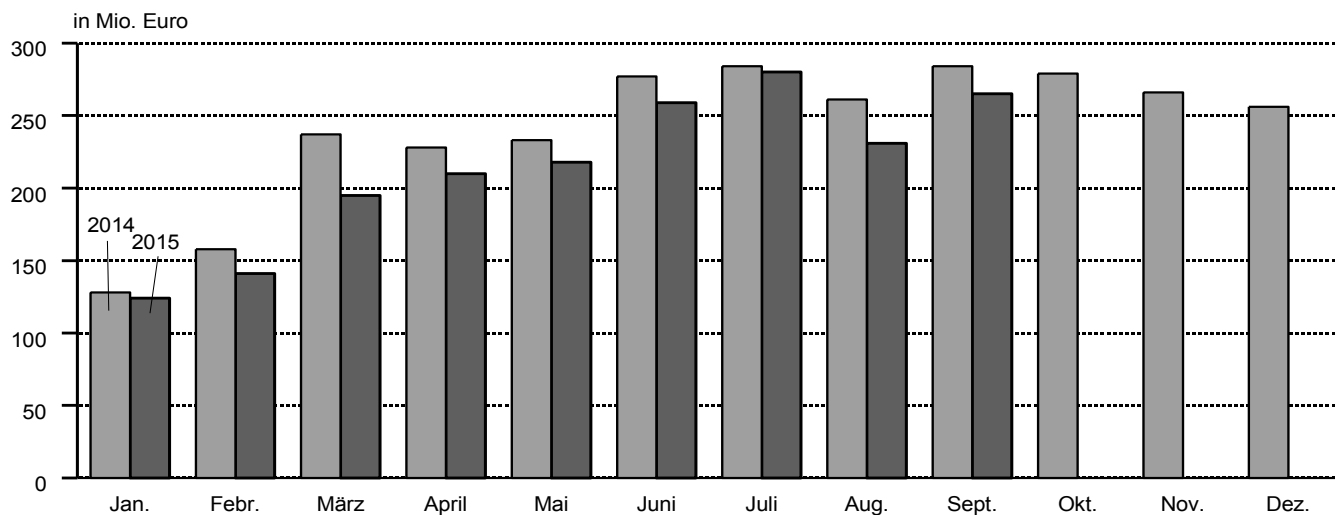

¹ ab März 2015 vorläufige Ergebnisse

1. Vorbereitende Baustellenarbeiten, Hoch- und Tiefbau (Bauhauptgewerbe) in Schleswig-Holstein

1.1 Tätige Personen, geleistete Arbeitsstunden, Umsatz, Bruttoentgelte alle Betriebe (hochgerechnet¹) und Auftragseingang

| Merkmal | Sep- tember 2014 | August 2015 | Sep- tember 2015 | Veränderung in % September 2015 gegenüber | | Januar bis September ² | | |
|---|------------------------|----------------|------------------------|---|----------------|-----------------------------------|-----------|--------------------------|
| | | | | Sep- tember 2014 | August 2015 | 2014 | 2015 | Verän- derung in % |
| Tätige Personen | 23 364 | 22 636 | 22 790 | - 2,5 | 0,7 | 22 790 | 22 292 | - 2,2 |
| Geleistete Arbeitsstunden (1 000) | 2 771 | 2 349 | 2 683 | - 3,2 | 14,2 | 21 071 | 20 582 | - 2,3 |
| Wohnungsbau | 1 443 | 1 237 | 1 368 | - 5,2 | 10,6 | 11 055 | 10 869 | - 1,7 |
| gewerbl. und industrieller Bau ³ | 688 | 536 | 657 | - 4,5 | 22,6 | 5 276 | 4 847 | - 8,1 |
| öffentlicher und Verkehrsbau | 640 | 576 | 657 | 2,7 | 14,1 | 4 740 | 4 868 | 2,7 |
| Baugewerblicher Umsatz (1 000 Euro) | 283 950 | 230 784 | 264 680 | - 6,8 | 14,7 | 2 087 825 | 1 923 372 | - 7,9 |
| Wohnungsbau | 135 749 | 112 032 | 119 088 | - 12,3 | 6,3 | 1 038 695 | 957 041 | - 7,9 |
| gewerbl. und industrieller Bau ³ | 78 487 | 48 051 | 66 299 | - 15,5 | 38,0 | 574 311 | 472 231 | - 17,8 |
| öffentlicher und Verkehrsbau | 69 714 | 70 702 | 79 293 | 13,7 | 12,2 | 474 819 | 494 101 | 4,1 |
| Bruttoentgelte (1 000 Euro) | 59 207 | 57 132 | 61 114 | 3,2 | 7,0 | 492 481 | 494 728 | 0,5 |
| Auftragseingang (1 000 Euro) | 128 269 | 113 338 | 127 521 | - 0,6 | 12,5 | 1 118 726 | 1 145 239 | 2,4 |
| Wohnungsbau | 33 001 | 30 454 | 49 506 | 50,0 | 62,6 | 317 156 | 403 465 | 27,2 |
| gewerbl. und industrieller Bau ³ | 51 352 | 45 480 | 43 070 | - 16,1 | - 5,3 | 442 300 | 361 272 | - 18,3 |
| öffentlicher und Verkehrsbau | 43 916 | 37 404 | 34 946 | - 20,4 | - 6,6 | 359 270 | 380 503 | 5,9 |

¹ ab März 2015 vorläufige Ergebnisse

² Tätige Personen = Durchschnitt der Monate

³ Einschl. landwirtschaftl. Bau sowie Unternehmen der Bahn und Post.

2. Bauhauptgewerbe, Hoch- und Tiefbau in Schleswig-Holstein

Betriebe mit 20 und mehr tätigen Personen

2.1 Ergebnisse für den Monat September nach ausgewählten Wirtschaftszweigen

| Wirtschaftszweig | Betriebe | Tätige Personen | Geleistete Arbeits- stunden | Brutto- entgelte | Gesamt- umsatz | Bauge- werblicher Umsatz |
|---|------------|--------------------|-----------------------------------|---------------------|-------------------|--------------------------------|
| | | | 1 000 Std. | 1 000 Euro | | |
| 41.2/42.1/42.2 | | | | | | |
| 42.9/43.1/43.9 Bauhauptgewerbe insgesamt | 281 | 12 421 | 1 440 | 38 047 | 175 421 | 174 633 |
| 41.2 Bau von Gebäuden | 114 | 4 660 | 477 | 14 481 | 63 450 | 63 206 |
| 42.1 Bau von Straßen und Bahnverkehrsstrecken | 26 | 1 807 | 244 | 6 214 | 37 096 | 36 923 |
| 42.2 Leitungstiefbau und Kläranlagenbau | 19 | 955 | 132 | 2 946 | 11 120 | 11 115 |
| 42.9 Sonstiger Tiefbau | 7 | 516 | 54 | 1 526 | 7 407 | 7 315 |
| 43.1 Abbrucharbeiten und vorbereitende Baustellenarbeiten | 10 | 315 | 46 | 889 | 3 613 | 3 359 |
| 43.9 Sonstige spezialisierte Bautätigkeiten | 105 | 4 168 | 487 | 11 992 | 52 735 | 52 715 |
| 43.91.1 Dachdeckerei und Bauspenglerei | 29 | 787 | 98 | 1 999 | 8 143 | 8 135 |
| 43.91.2 Zimmerei und Ingenieurholzbau | 25 | 1 013 | 117 | 2 856 | 14 113 | 14 113 |
| 43.99.1 Gerüstbau | 18 | 715 | 83 | 2 049 | 7 041 | 7 041 |
| 43.99.9 Baugewerbe, anderweitig nicht genannt | 33 | 1 653 | 189 | 5 088 | 23 437 | 23 426 |

Noch: 2. Vorbereitende Baustellenarbeiten, Hoch- und Tiefbau in Schleswig-Holstein

Alle Betriebe (hochgerechnet)

2.2 Tätige Personen, Bruttoentgelte

| Zeitraum | | Tätige Personen | | | Bruttoentgelte |
|-------------------|-----------|-----------------|-----------------------|-------------------------|----------------|
| | | insgesamt | im Bauhauptgewerbe | in anderen Bereichen | 1 000 Euro |
| 2013 ^a | | 23 236 | 23 041 | 194 | 638 774 |
| 2014 ^a | | 22 856 | 22 739 | 117 | 669 771 |
| 2014 | Januar | 22 238 | 22 128 | 110 | 48 061 |
| | Februar | 22 236 | 22 122 | 114 | 45 596 |
| | März | 22 604 | 22 495 | 109 | 50 718 |
| | April | 23 029 | 22 912 | 117 | 56 968 |
| | Mai | 22 959 | 22 842 | 117 | 56 760 |
| | Juni | 23 189 | 23 052 | 137 | 56 735 |
| | Juli | 23 056 | 22 930 | 126 | 60 069 |
| | August | 23 388 | 23 264 | 124 | 58 367 |
| | September | 23 484 | 23 364 | 120 | 59 207 |
| | Oktober | 22 917 | 22 804 | 113 | 59 321 |
| | November | 22 785 | 22 678 | 107 | 63 737 |
| | Dezember | 22 387 | 22 276 | 111 | 54 232 |
| 2015 | Januar | 21 910 | 21 803 | 107 | 47 634 |
| | Februar | 22 009 | 21 892 | 116 | 45 128 |
| | März | 22 205 | 22 092 | 113 | 50 752 |
| | April | 22 431 | 22 322 | 109 | 58 811 |
| | Mai | 22 469 | 22 364 | 105 | 55 430 |
| | Juni | 22 453 | 22 333 | 120 | 59 390 |
| | Juli | 22 512 | 22 393 | 118 | 59 337 |
| | August | 22 746 | 22 636 | 111 | 57 132 |
| | September | 22 900 | 22 790 | 111 | 61 114 |
| | Oktober | | | | |
| | November | | | | |
| | Dezember | | | | |

^a Tätige Personen = Durchschnitt der Monate

Noch: 2. Vorbereitende Baustellenarbeiten, Hoch- und Tiefbau in Schleswig-Holstein

Alle Betriebe (hochgerechnet)

2.3 Arbeitstage, geleistete Arbeitsstunden in 1 000, Umsatz in 1 000 Euro

| Zeitraum | Arbeitstage | Geleistete Arbeitsstunden insgesamt | Gesamtumsatz | Baugewerblicher Umsatz zusammen | Wohnungsbau | |
|-----------|-------------|---|--------------|---------------------------------------|-----------------------------------|---------------------------|
| | | | | | geleistete Arbeits- stunden | baugewerblicher Umsatz |
| 2013 | 252 | 26 519 | 2 739 662 | 2 711 356 | 13 791 | 1 276 885 |
| 2014 | 252 | 27 913 | 2 908 561 | 2 888 499 | 14 507 | 1 428 986 |
| 2014 | | | | | | |
| Januar | 22 | 1 544 | 129 190 | 127 749 | 867 | 63 122 |
| Februar | 20 | 1 914 | 159 353 | 157 728 | 1 051 | 87 430 |
| März | 21 | 2 330 | 238 534 | 236 717 | 1 216 | 118 199 |
| April | 20 | 2 459 | 228 913 | 227 630 | 1 276 | 109 970 |
| Mai | 20 | 2 387 | 234 206 | 232 636 | 1 238 | 111 721 |
| Juni | 20 | 2 547 | 278 759 | 276 867 | 1 339 | 133 794 |
| Juli | 23 | 2 709 | 285 574 | 283 714 | 1 390 | 149 921 |
| August | 21 | 2 410 | 262 198 | 260 834 | 1 235 | 128 789 |
| September | 22 | 2 771 | 285 906 | 283 950 | 1 443 | 135 749 |
| Oktober | 22 | 2 640 | 280 697 | 279 060 | 1 333 | 137 107 |
| November | 20 | 2 460 | 267 538 | 265 897 | 1 248 | 129 465 |
| Dezember | 21 | 1 742 | 257 693 | 255 717 | 871 | 123 719 |
| 2015 | | | | | | |
| Januar | 21 | 1 634 | 125 226 | 124 439 | 924 | 67 814 |
| Februar | 20 | 1 786 | 143 295 | 141 157 | 957 | 81 634 |
| März | 22 | 2 222 | 197 189 | 195 319 | 1 163 | 103 586 |
| April | 20 | 2 400 | 211 598 | 209 677 | 1 247 | 106 217 |
| Mai | 18 | 2 217 | 219 434 | 218 005 | 1 145 | 99 925 |
| Juni | 22 | 2 677 | 261 735 | 259 101 | 1 411 | 118 794 |
| Juli | 23 | 2 614 | 282 033 | 280 210 | 1 417 | 147 951 |
| August | 21 | 2 349 | 232 148 | 230 784 | 1 237 | 112 032 |
| September | 22 | 2 683 | 265 700 | 264 680 | 1 368 | 119 088 |
| Oktober | | | | | | |
| November | | | | | | |
| Dezember | | | | | | |

Die Ergebnisse ab März 2015 der Tabellen 2.2 und 2.3 sind vorläufig. Sie werden nach Abschluss der Ergänzungserhebung 2015 mit den neu ermittelten Faktoren hochgerechnet.

Noch: 2. Vorbereitende Baustellenarbeiten, Hoch- und Tiefbau in Schleswig-Holstein

Alle Betriebe (hochgerechnet)

2.4 Geleistete Arbeitsstunden in 1 000, baugewerblicher Umsatz in 1 000 Euro

2.4.1 Gewerblicher und industrieller Bau¹

| Zeitraum | Zusammen | | Hochbau | | Tiefbau | | |
|----------|---------------------------|--------------------|---------------------------|--------------------|---------------------------|--------------------|--------|
| | geleistete Arbeitsstunden | baugewerbl. Umsatz | geleistete Arbeitsstunden | baugewerbl. Umsatz | geleistete Arbeitsstunden | baugewerbl. Umsatz | |
| 2013 | 6 500 | 750 171 | 3 709 | 477 292 | 2 791 | 272 879 | |
| 2014 | 7 055 | 798 635 | 3 871 | 468 515 | 3 184 | 330 120 | |
| 2014 | Januar | 380 | 40 766 | 233 | 23 115 | 147 | 17 651 |
| | Februar | 471 | 42 081 | 287 | 25 069 | 184 | 17 012 |
| | März | 598 | 68 279 | 329 | 40 359 | 269 | 27 920 |
| | April | 611 | 68 902 | 326 | 41 718 | 285 | 27 184 |
| | Mai | 594 | 57 646 | 321 | 33 794 | 273 | 23 852 |
| | Juni | 633 | 80 429 | 334 | 49 613 | 299 | 30 816 |
| | Juli | 684 | 66 245 | 376 | 40 372 | 308 | 25 873 |
| | August | 617 | 71 476 | 345 | 41 763 | 272 | 29 713 |
| | September | 688 | 78 487 | 370 | 43 049 | 318 | 35 438 |
| | Oktober | 676 | 75 636 | 365 | 45 962 | 311 | 29 674 |
| | November | 633 | 71 158 | 337 | 37 393 | 296 | 33 765 |
| | Dezember | 470 | 77 530 | 248 | 46 308 | 222 | 31 222 |
| 2015 | Januar | 398 | 35 113 | 239 | 20 486 | 159 | 14 627 |
| | Februar | 440 | 31 923 | 268 | 19 952 | 172 | 11 971 |
| | März | 532 | 48 248 | 293 | 27 643 | 240 | 20 605 |
| | April | 562 | 54 596 | 307 | 31 748 | 255 | 22 848 |
| | Mai | 537 | 59 278 | 297 | 34 567 | 240 | 24 711 |
| | Juni | 626 | 70 855 | 336 | 41 156 | 290 | 29 699 |
| | Juli | 559 | 57 868 | 300 | 28 156 | 258 | 29 712 |
| | August | 536 | 48 051 | 300 | 30 462 | 236 | 17 588 |
| | September | 657 | 66 299 | 379 | 41 525 | 278 | 24 774 |
| | Oktober | | | | | | |
| | November | | | | | | |
| | Dezember | | | | | | |

¹ Einschl. landwirtschaftl. Bau sowie Unternehmen der Bahn und Post

Noch: 2. Vorbereitende Baustellenarbeiten, Hoch- und Tiefbau in Schleswig-Holstein

Alle Betriebe (hochgerechnet)

2.4 Geleistete Arbeitsstunden in 1 000, baugewerblicher Umsatz in 1 000 Euro

2.4.2 Öffentlicher und Verkehrsbau

| Zeitraum | Zusammen | | Hochbau | | Straßenbau | | Sonstiger Tiefbau | |
|-----------|---------------------------|---------------------|---------------------------|---------------------|---------------------------|---------------------|---------------------------|---------------------|
| | geleistete Arbeitsstunden | baugewerbbl. Umsatz | geleistete Arbeitsstunden | baugewerbbl. Umsatz | geleistete Arbeitsstunden | baugewerbbl. Umsatz | geleistete Arbeitsstunden | baugewerbbl. Umsatz |
| 2013 | 6 228 | 684 300 | 1 156 | 113 372 | 2 324 | 286 011 | 2 748 | 284 917 |
| 2014 | 6 351 | 660 878 | 1 012 | 105 815 | 2 475 | 268 064 | 2 864 | 286 999 |
| 2014 | | | | | | | | |
| Januar | 297 | 23 861 | 65 | 5 982 | 86 | 6 068 | 146 | 11 811 |
| Februar | 392 | 28 217 | 82 | 7 067 | 133 | 8 417 | 177 | 12 733 |
| März | 516 | 50 239 | 83 | 8 674 | 172 | 14 840 | 261 | 26 725 |
| April | 572 | 48 758 | 100 | 8 237 | 212 | 21 509 | 260 | 19 012 |
| Mai | 555 | 63 269 | 81 | 8 020 | 222 | 27 845 | 252 | 27 404 |
| Juni | 575 | 62 644 | 86 | 11 348 | 237 | 23 947 | 252 | 27 349 |
| Juli | 635 | 67 548 | 94 | 10 977 | 264 | 26 742 | 277 | 29 829 |
| August | 558 | 60 569 | 89 | 9 285 | 221 | 26 910 | 248 | 24 374 |
| September | 640 | 69 714 | 95 | 9 115 | 264 | 32 923 | 281 | 27 676 |
| Oktober | 631 | 66 317 | 88 | 8 305 | 261 | 29 819 | 282 | 28 193 |
| November | 579 | 65 274 | 88 | 9 923 | 238 | 27 760 | 253 | 27 591 |
| Dezember | 401 | 54 468 | 61 | 8 882 | 165 | 21 284 | 175 | 24 302 |
| 2015 | | | | | | | | |
| Januar | 312 | 21 512 | 62 | 4 133 | 106 | 5 247 | 144 | 12 131 |
| Februar | 390 | 27 601 | 61 | 4 870 | 134 | 6 488 | 195 | 16 242 |
| März | 527 | 43 485 | 87 | 7 404 | 196 | 15 568 | 244 | 20 513 |
| April | 592 | 48 864 | 72 | 5 680 | 237 | 20 237 | 284 | 22 947 |
| Mai | 536 | 58 801 | 59 | 4 857 | 225 | 27 594 | 251 | 26 351 |
| Juni | 640 | 69 452 | 91 | 8 125 | 249 | 26 161 | 300 | 35 165 |
| Juli | 638 | 74 391 | 84 | 7 119 | 218 | 30 974 | 337 | 36 297 |
| August | 576 | 70 702 | 85 | 8 906 | 246 | 31 304 | 245 | 30 492 |
| September | 657 | 79 293 | 85 | 7 236 | 269 | 37 517 | 304 | 34 541 |
| Oktober | | | | | | | | |
| November | | | | | | | | |
| Dezember | | | | | | | | |

Die Ergebnisse ab März 2015 der Tabellen 2.4.1 und 2.4.2 sind vorläufig. Sie werden nach Abschluss der Ergänzungserhebung 2015 mit den neu ermittelten Faktoren hochgerechnet.

Noch: 2. Vorbereitende Baustellenarbeiten, Hoch- und Tiefbau in Schleswig-Holstein

Betriebe mit 20 und mehr tätigen Personen

2.5 Betriebe, tätige Personen, Bruttoentgelte

| Zeitraum | Betriebe | Tätige Personen | | | Bruttoentgelte |
|-------------------|----------|-----------------|--------------------|----------------------|----------------|
| | | insgesamt | im Bauhauptgewerbe | in anderen Bereichen | 1 000 Euro |
| 2013 ^a | 264 | 11 613 | 11 554 | 59 | 373 358 |
| 2014 ^a | 274 | 11 961 | 11 905 | 57 | 402 790 |
| 2014 | | | | | |
| Januar | 271 | 11 599 | 11 546 | 53 | 28 933 |
| Februar | 271 | 11 598 | 11 543 | 55 | 27 449 |
| März | 271 | 11 641 | 11 591 | 50 | 30 056 |
| April | 271 | 11 860 | 11 806 | 54 | 33 760 |
| Mai | 271 | 11 824 | 11 770 | 54 | 33 637 |
| Juni | 271 | 11 895 | 11 829 | 66 | 33 307 |
| Juli | 269 | 11 873 | 11 815 | 58 | 35 598 |
| August | 269 | 12 044 | 11 987 | 57 | 34 589 |
| September | 269 | 12 094 | 12 039 | 55 | 35 087 |
| Oktober | 285 | 12 489 | 12 429 | 60 | 36 931 |
| November | 285 | 12 417 | 12 360 | 57 | 39 680 |
| Dezember | 285 | 12 200 | 12 141 | 59 | 33 763 |
| 2015 | | | | | |
| Januar | 283 | 11 940 | 11 883 | 57 | 29 655 |
| Februar | 284 | 11 994 | 11 932 | 62 | 28 095 |
| März | 284 | 12 101 | 12 041 | 60 | 31 596 |
| April | 284 | 12 224 | 12 166 | 58 | 36 614 |
| Mai | 284 | 12 245 | 12 189 | 56 | 34 508 |
| Juni | 281 | 12 236 | 12 172 | 64 | 36 974 |
| Juli | 281 | 12 268 | 12 205 | 63 | 36 941 |
| August | 281 | 12 396 | 12 337 | 59 | 35 568 |
| September | 281 | 12 480 | 12 421 | 59 | 38 047 |
| Oktober | | | | | |
| November | | | | | |
| Dezember | | | | | |

^a Betriebe und Tätige Personen = Durchschnitt der Monate

Noch: 2. Vorbereitende Baustellenarbeiten, Hoch- und Tiefbau in Schleswig-Holstein

Betriebe mit 20 und mehr tätigen Personen

2.6 Geleistete Arbeitsstunden in 1 000, Umsatz in 1 000 Euro

| Zeitraum | | Geleistete Arbeitsstunden insgesamt | Gesamtumsatz | Baugewerblicher Umsatz zusammen | Wohnungsbau | |
|----------|-----------|-------------------------------------|--------------|---------------------------------|---------------------------|------------------------|
| | | | | | geleistete Arbeitsstunden | baugewerblicher Umsatz |
| 2013 | | 13 158 | 1 661 424 | 1 648 867 | 4 197 | 551 610 |
| 2014 | | 14 202 | 1 798 635 | 1 784 035 | 4 718 | 640 215 |
| 2014 | Januar | 769 | 79 651 | 78 841 | 283 | 29 037 |
| | Februar | 965 | 95 418 | 94 505 | 343 | 40 219 |
| | März | 1 158 | 144 521 | 143 140 | 384 | 51 524 |
| | April | 1 226 | 139 786 | 138 811 | 403 | 47 937 |
| | Mai | 1 193 | 144 624 | 143 431 | 391 | 48 700 |
| | Juni | 1 261 | 169 161 | 167 825 | 420 | 58 317 |
| | Juli | 1 357 | 171 369 | 169 955 | 439 | 65 352 |
| | August | 1 207 | 159 633 | 158 596 | 390 | 56 140 |
| | September | 1 381 | 175 913 | 174 426 | 456 | 59 174 |
| | Oktober | 1 422 | 180 415 | 179 152 | 467 | 64 573 |
| | November | 1 323 | 172 512 | 171 246 | 437 | 60 974 |
| | Dezember | 940 | 165 632 | 164 107 | 305 | 58 268 |
| 2015 | Januar | 836 | 77 745 | 77 137 | 324 | 31 938 |
| | Februar | 936 | 87 906 | 86 257 | 335 | 38 447 |
| | März | 1 181 | 124 203 | 122 760 | 407 | 48 786 |
| | April | 1 283 | 135 097 | 133 615 | 437 | 50 025 |
| | Mai | 1 187 | 143 973 | 142 870 | 401 | 47 062 |
| | Juni | 1 421 | 171 597 | 169 564 | 494 | 55 948 |
| | Juli | 1 376 | 179 116 | 177 709 | 496 | 69 680 |
| | August | 1 248 | 150 816 | 149 763 | 433 | 52 764 |
| | September | 1 440 | 175 421 | 174 633 | 479 | 56 087 |
| | Oktober | | | | | |
| | November | | | | | |
| | Dezember | | | | | |

Noch: 2. Vorbereitende Baustellenarbeiten, Hoch- und Tiefbau in Schleswig-Holstein

Betriebe mit 20 und mehr tätigen Personen

2.7 Geleistete Arbeitsstunden in 1 000, baugewerblicher Umsatz in 1 000 Euro

2.7.1 Gewerblicher und industrieller Bau¹

| Zeitraum | Zusammen | | Hochbau | | Tiefbau | |
|-----------|---------------------------|-----------------------|---------------------------|-----------------------|---------------------------|-----------------------|
| | geleistete Arbeitsstunden | baugewerblich. Umsatz | geleistete Arbeitsstunden | baugewerblich. Umsatz | geleistete Arbeitsstunden | baugewerblich. Umsatz |
| 2013 | 4 410 | 551 528 | 2 357 | 345 794 | 2 053 | 205 734 |
| 2014 | 4 715 | 597 383 | 2 428 | 323 698 | 2 287 | 218 589 |
| 2014 | | | | | | |
| Januar | 265 | 30 857 | 152 | 17 285 | 113 | 13 572 |
| Februar | 329 | 31 827 | 187 | 18 746 | 142 | 13 081 |
| März | 391 | 50 214 | 203 | 30 113 | 188 | 20 101 |
| April | 400 | 50 698 | 201 | 31 127 | 199 | 19 571 |
| Mai | 389 | 42 387 | 198 | 25 215 | 191 | 17 172 |
| Juni | 414 | 59 129 | 208 | 37 685 | 206 | 21 444 |
| Juli | 447 | 48 750 | 232 | 30 123 | 215 | 18 627 |
| August | 403 | 52 553 | 213 | 31 161 | 190 | 21 392 |
| September | 450 | 57 634 | 228 | 32 120 | 222 | 25 514 |
| Oktober | 466 | 58 376 | 233 | 34 930 | 233 | 23 446 |
| November | 437 | 55 096 | 215 | 28 418 | 222 | 26 678 |
| Dezember | 324 | 59 862 | 158 | 35 193 | 166 | 24 669 |
| 2015 | | | | | | |
| Januar | 272 | 27 126 | 152 | 15 569 | 119 | 11 557 |
| Februar | 300 | 24 621 | 171 | 15 163 | 129 | 9 458 |
| März | 366 | 37 289 | 187 | 21 009 | 179 | 16 280 |
| April | 387 | 42 181 | 196 | 24 128 | 191 | 18 053 |
| Mai | 369 | 45 795 | 189 | 26 270 | 180 | 19 525 |
| Juni | 432 | 54 743 | 214 | 31 278 | 217 | 23 466 |
| Juli | 385 | 44 874 | 192 | 21 398 | 194 | 23 476 |
| August | 368 | 37 047 | 191 | 23 151 | 177 | 13 897 |
| September | 450 | 51 132 | 242 | 31 558 | 208 | 19 574 |
| Oktober | | | | | | |
| November | | | | | | |
| Dezember | | | | | | |

¹ Einschl. landwirtschaftl. Bau sowie Unternehmen der Bahn und Post.

Noch: **2. Vorbereitende Baustellenarbeiten, Hoch- und Tiefbau in Schleswig-Holstein**

Betriebe mit 20 und mehr tätigen Personen

noch: **2.7 Geleistete Arbeitsstunden in 1 000, baugewerblicher Umsatz in 1 000 Euro**

2.7.2 Öffentlicher und Verkehrsbau

| Zeitraum | Zusammen | | Hochbau | | Straßenbau | | Sonstiger Tiefbau | | |
|----------|---------------------------|------------------------|---------------------------|------------------------|---------------------------|------------------------|---------------------------|------------------------|--------|
| | geleistete Arbeitsstunden | baugewerblicher Umsatz | geleistete Arbeitsstunden | baugewerblicher Umsatz | geleistete Arbeitsstunden | baugewerblicher Umsatz | geleistete Arbeitsstunden | baugewerblicher Umsatz | |
| 2013 | 4 551 | 545 729 | 718 | 76 875 | 1 715 | 240 685 | 2 118 | 228 169 | |
| 2014 | 4 769 | 546 437 | 667 | 80 338 | 1 893 | 225 603 | 2 209 | 240 496 | |
| 2014 | Januar | 221 | 18 947 | 40 | 4 108 | 65 | 5 140 | 116 | 9 699 |
| | Februar | 293 | 22 459 | 51 | 4 873 | 101 | 7 130 | 141 | 10 456 |
| | März | 383 | 41 402 | 54 | 6 565 | 129 | 12 361 | 200 | 22 476 |
| | April | 423 | 40 176 | 65 | 6 271 | 159 | 17 916 | 199 | 15 989 |
| | Mai | 413 | 52 344 | 53 | 6 103 | 167 | 23 194 | 193 | 23 047 |
| | Juni | 427 | 50 379 | 58 | 8 707 | 178 | 19 644 | 191 | 22 028 |
| | Juli | 471 | 55 853 | 61 | 8 491 | 198 | 22 275 | 212 | 25 087 |
| | August | 414 | 49 903 | 58 | 6 989 | 166 | 22 415 | 190 | 20 499 |
| | September | 475 | 57 618 | 62 | 6 918 | 198 | 27 424 | 215 | 23 276 |
| | Oktober | 489 | 56 203 | 61 | 6 535 | 209 | 25 751 | 219 | 23 917 |
| | November | 449 | 55 176 | 61 | 7 797 | 191 | 23 973 | 197 | 23 406 |
| | Dezember | 311 | 45 977 | 43 | 6 981 | 132 | 18 380 | 136 | 20 616 |
| 2015 | Januar | 241 | 18 073 | 44 | 3 250 | 85 | 4 531 | 112 | 10 291 |
| | Februar | 301 | 23 189 | 43 | 3 807 | 107 | 5 603 | 151 | 13 778 |
| | März | 408 | 36 686 | 61 | 5 840 | 157 | 13 444 | 190 | 17 402 |
| | April | 460 | 41 409 | 50 | 4 467 | 190 | 17 476 | 221 | 19 466 |
| | Mai | 417 | 50 013 | 42 | 3 830 | 181 | 23 829 | 195 | 22 354 |
| | Juni | 495 | 58 873 | 62 | 6 449 | 200 | 22 592 | 234 | 29 832 |
| | Juli | 494 | 63 154 | 58 | 5 613 | 175 | 26 749 | 262 | 30 792 |
| | August | 446 | 59 952 | 58 | 7 052 | 197 | 27 033 | 191 | 25 867 |
| | September | 510 | 67 414 | 59 | 5 714 | 216 | 32 398 | 236 | 29 302 |
| | Oktober | | | | | | | | |
| | November | | | | | | | | |
| | Dezember | | | | | | | | |

Noch: 2. Vorbereitende Baustellenarbeiten, Hoch- und Tiefbau in Schleswig-Holstein

Betriebe mit 20 und mehr tätigen Personen

2.8 Auftragseingang und Auftragsbestand

| Zeitraum | Vorbereitende Baustellenarbeiten, Hoch- und Tiefbau insgesamt | Wohnungs- bau | Gewerblicher und industrieller Bau ¹ | | Öffentlicher und Verkehrsbau | | | | |
|------------------------|---|------------------|---|---------|------------------------------|---|------------|--------------------------------|---------|
| | | | Hochbau | Tiefbau | Hochbau | | Straßenbau | Sonstiger Tiefbau ² | |
| | | | | | zusammen ² | Bund, Länder und Gemeinden, Sozialvers. | | | |
| 1 000 Euro | | | | | | | | | |
| Auftragseingang | | | | | | | | | |
| 2013 | 1 312 065 | 410 993 | 258 689 | 208 649 | 60 828 | 41 335 | 185 569 | 187 337 | |
| 2014 | 1 393 878 | 409 809 | 317 939 | 232 513 | 60 104 | 40 220 | 196 880 | 176 633 | |
| 2014 | Januar | 82 890 | 20 354 | 18 829 | 16 867 | 3 706 | 2 005 | 15 519 | 7 615 |
| | Februar | 110 472 | 33 542 | 33 113 | 13 676 | 4 287 | 3 398 | 15 643 | 10 211 |
| | März | 150 251 | 44 858 | 33 921 | 24 054 | 7 335 | 5 393 | 19 815 | 20 268 |
| | April | 136 171 | 34 226 | 18 513 | 32 675 | 5 064 | 3 155 | 24 869 | 20 824 |
| | Mai | 117 860 | 40 939 | 20 640 | 16 087 | 4 925 | 3 304 | 20 726 | 14 543 |
| | Juni | 128 684 | 37 303 | 32 678 | 22 561 | 4 485 | 3 515 | 17 588 | 14 069 |
| | Juli | 143 581 | 33 925 | 28 571 | 26 181 | 6 507 | 4 599 | 20 977 | 27 420 |
| | August | 120 548 | 39 008 | 32 409 | 20 173 | 3 861 | 2 990 | 13 562 | 11 535 |
| | September | 128 269 | 33 001 | 31 505 | 19 847 | 9 246 | 3 393 | 17 897 | 16 773 |
| | Oktober | 95 772 | 35 642 | 15 610 | 15 471 | 4 259 | 3 347 | 11 124 | 13 666 |
| | November | 105 255 | 29 891 | 33 476 | 12 501 | 4 060 | 3 170 | 13 874 | 11 453 |
| | Dezember | 74 125 | 27 120 | 18 674 | 12 420 | 2 369 | 1 951 | 5 286 | 8 256 |
| 2015 | Januar | 99 023 | 39 388 | 22 091 | 9 112 | 4 637 | 4 132 | 15 665 | 8 130 |
| | Februar | 105 492 | 35 883 | 20 721 | 14 134 | 2 532 | 1 660 | 15 195 | 17 027 |
| | März | 128 704 | 37 346 | 21 641 | 21 591 | 2 831 | 1 926 | 22 427 | 22 869 |
| | April | 147 439 | 41 917 | 23 014 | 14 102 | 3 861 | 2 344 | 35 083 | 29 462 |
| | Mai | 126 182 | 43 173 | 22 720 | 14 792 | 3 757 | 3 036 | 17 016 | 24 724 |
| | Juni | 143 880 | 54 427 | 35 622 | 16 731 | 5 247 | 4 558 | 17 362 | 14 492 |
| | Juli | 153 660 | 71 371 | 23 443 | 13 009 | 7 931 | 6 877 | 17 016 | 20 890 |
| | August | 113 338 | 30 454 | 27 459 | 18 021 | 4 408 | 3 575 | 16 325 | 16 670 |
| | September | 127 521 | 49 506 | 27 624 | 15 446 | 3 445 | 2 422 | 16 321 | 15 180 |
| | Oktober | | | | | | | | |
| | November | | | | | | | | |
| | Dezember | | | | | | | | |
| Auftragsbestand | | | | | | | | | |
| 2014 | 31. März | 622 595 | 200 585 | 126 599 | 71 785 | 31 522 | 14 759 | 91 302 | 100 802 |
| | 30. Juni | 665 308 | 228 065 | 141 533 | 84 594 | 19 216 | 13 053 | 90 989 | 100 911 |
| | 30. Sept. | 665 088 | 203 736 | 156 897 | 81 807 | 25 313 | 16 925 | 101 848 | 95 487 |
| | 31. Dez. | 572 468 | 190 614 | 141 093 | 79 108 | 22 959 | 11 855 | 59 414 | 79 280 |
| 2015 | 31. März | 657 091 | 213 113 | 155 919 | 102 372 | 20 803 | 13 304 | 70 516 | 94 368 |
| | 30. Juni | 712 943 | 250 849 | 164 164 | 99 300 | 18 921 | 13 431 | 87 656 | 92 053 |
| | 30. Sept. | 729 769 | 291 256 | 175 651 | 77 312 | 22 747 | 18 444 | 85 916 | 76 887 |
| | 31. Dez. | | | | | | | | |

¹ Einschl. landwirtschaftl. Bau sowie Unternehmen der Bahn und Post.

² Bund, Länder und Gemeinden, Sozialversicherung sowie Organisationen ohne Erwerbszweck.

Noch: 2. Vorbereitende Baustellenarbeiten, Hoch- und Tiefbau in Schleswig-Holstein

Betriebe mit 20 und mehr tätigen Personen

2.9 Ergebnisse für den Monat September 2015 nach Kreisen

2.9.1 Betriebe, tätige Personen, geleistete Arbeitsstunden, Bruttoentgelte

| KREISFREIE STADT Kreis | Betriebe | Tätige Personen | Geleistete Arbeitsstunden | | | | Brutto- entgelte |
|---------------------------|------------|--------------------|---------------------------|-------------|---|------------------------------------|---------------------|
| | | | insgesamt | Wohnungsbau | gewerbl. und industrieller Bau ¹ | öffentlicher und Verkehrsbau | |
| | | | 1 000 Stunden | | | | |
| FLENSBURG | 3 | 126 | 12 | 6 | 5 | 2 | 453 |
| KIEL | 12 | 552 | 63 | 17 | 31 | 15 | 1 422 |
| LÜBECK | 20 | 1 013 | 113 | 37 | 31 | 45 | 3 074 |
| NEUMÜNSTER | 18 | 783 | 91 | 24 | 29 | 38 | 2 412 |
| Dithmarschen | 19 | 823 | 105 | 33 | 38 | 34 | 2 508 |
| Herzogtum Lauenburg | 14 | 443 | 52 | 27 | 13 | 13 | 1 255 |
| Nordfriesland | 30 | 1 221 | 152 | 80 | 32 | 41 | 3 626 |
| Ostholstein | 10 | 366 | 40 | 13 | 15 | 12 | 982 |
| Pinneberg | 18 | 824 | 97 | 17 | 32 | 49 | 2 511 |
| Plön | 11 | 419 | 43 | 15 | 22 | 6 | 1 489 |
| Rendsburg-Eckernförde | 40 | 1 830 | 204 | 59 | 68 | 77 | 5 924 |
| Schleswig-Flensburg | 34 | 1 486 | 172 | 58 | 37 | 77 | 4 407 |
| Segeberg | 20 | 1 049 | 134 | 35 | 40 | 59 | 3 567 |
| Steinburg | 16 | 762 | 78 | 26 | 47 | 5 | 2 174 |
| Stormarn | 16 | 724 | 85 | 35 | 12 | 38 | 2 243 |
| Schleswig-Holstein | 281 | 12 421 | 1 440 | 479 | 450 | 510 | 38 047 |

Noch: 2. Vorbereitende Baustellenarbeiten, Hoch- und Tiefbau in Schleswig-Holstein

Betriebe mit 20 und mehr tätigen Personen

noch: 2.9 Ergebnisse für den Monat September 2015 nach Kreisen

2.9.2 Baugewerblicher Umsatz, Auftragseingang

| KREISFREIE STADT Kreis | Baugewerblicher Umsatz | | | | Auftragseingang | | | |
|---------------------------|------------------------|------------------|---|------------------------------------|-----------------|------------------|---|------------------------------------|
| | insgesamt | Wohnungs- bau | gewerbl. und industrieller Bau ¹ | öffentlicher und Verkehrsbau | insgesamt | Wohnungs- bau | gewerbl. und industrieller Bau ¹ | öffentlicher und Verkehrsbau |
| | 1 000 Euro | | | | | | | |
| FLensburg | 1 718 | 1 181 | 436 | 100 | 163 | 85 | 20 | 59 |
| KIEL | 3 784 | 895 | 2 075 | 814 | 6 958 | 3 779 | 2 734 | 445 |
| LÜBECK | 17 143 | 5 198 | 3 474 | 8 471 | 8 910 | 655 | 3 801 | 4 453 |
| NEUMÜNSTER | 12 340 | 3 281 | 3 545 | 5 514 | 4 936 | 1 922 | 1 183 | 1 831 |
| Dithmarschen | 10 003 | 2 030 | 4 334 | 3 639 | 6 879 | 2 362 | 2 488 | 2 029 |
| Herzogtum Lauenburg | 6 187 | 2 725 | 1 764 | 1 698 | 3 242 | 1 742 | 583 | 917 |
| Nordfriesland | 20 282 | 8 249 | 4 217 | 7 817 | 15 474 | 7 673 | 4 582 | 3 219 |
| Ostholstein | 4 431 | 1 390 | 1 613 | 1 428 | 4 845 | 2 072 | 768 | 2 005 |
| Pinneberg | 11 580 | 1 882 | 3 074 | 6 625 | 10 255 | 4 013 | 2 374 | 3 868 |
| Plön | 5 646 | 1 330 | 3 128 | 1 188 | 3 869 | 1 113 | 1 651 | 1 105 |
| Rendsburg-Eckernförde | 26 471 | 11 105 | 8 126 | 7 239 | 23 777 | 7 664 | 11 728 | 4 385 |
| Schleswig-Flensburg | 17 276 | 5 425 | 2 847 | 9 005 | 9 505 | 2 500 | 2 736 | 4 269 |
| Segeberg | 16 313 | 4 432 | 4 135 | 7 746 | 13 928 | 7 526 | 4 090 | 2 311 |
| Steinburg | 10 874 | 2 899 | 7 600 | 375 | 6 137 | 3 148 | 2 792 | 197 |
| Stormarn | 10 584 | 4 065 | 764 | 5 754 | 8 643 | 3 251 | 1 540 | 3 852 |
| Schleswig-Holstein | 174 633 | 56 087 | 51 132 | 67 414 | 127 521 | 49 506 | 43 070 | 34 946 |

¹ Einschl. landwirtschaftl. Bau sowie Unternehmen der Bahn und Post.

3. Bauinstallation, Sonstiger Ausbau und Erschließung von Grundstücken, Bauträger in Schleswig-Holstein

Betriebe mit 20 und mehr tätigen Personen

3.1 Bauinstallation und Sonstiger Ausbau

| Zeitraum | Betriebe ¹ | Tätige Personen | | Geleistete Arbeits- stunden | Brutto- entgelte | Gesamt- umsatz | Ausbaue- werblicher Umsatz |
|-------------------|-----------------------|-----------------------------|---------------------------------------|-----------------------------------|---------------------|-------------------|----------------------------------|
| | | ins- gesamt ¹ | im Ausbau- gewerbe ¹ | | | | |
| | | | | | | 1 000 Std. | 1 000 Euro |
| 2013 ^a | 222 | 8 365 | 8 079 | 10 330 | 239 435 | 922 326 | 900 132 |
| 2014 ^a | 235 | 8 852 | 8 521 | 11 142 | 247 928 | 1 006 181 | 984 733 |
| 2014 | | | | | | | |
| 1. Vierteljahr | 235 | 8 741 | 8 439 | 2 698 | 56 226 | 197 759 | 193 005 |
| 2. Vierteljahr | 235 | 8 783 | 8 459 | 2 713 | 62 492 | 249 816 | 244 491 |
| 3. Vierteljahr | 235 | 9 021 | 8 651 | 2 864 | 63 029 | 244 620 | 239 548 |
| 4. Vierteljahr | 235 | 8 862 | 8 535 | 2 867 | 66 181 | 313 986 | 307 689 |
| 2015 | | | | | | | |
| 1. Vierteljahr | 239 | 8 863 | 8 554 | 2 696 | 61 781 | 196 913 | 192 044 |
| 2. Vierteljahr | 238 | 8 790 | 8 575 | 2 671 | 64 956 | 247 013 | 240 827 |
| 3. Vierteljahr | 239 | 9 078 | 8 698 | 2 812 | 67 172 | 250 995 | 245 916 |
| 4. Vierteljahr | | | | | | | |

3.2 Ergebnisse für das 3. Vierteljahr 2015 nach Wirtschaftszweigen

| Zeitraum | Betriebe ¹ | Tätige Personen | | Geleistete Arbeits- stunden | Brutto- entgelte | Gesamt- umsatz | Ausbaue- werblicher Umsatz |
|---|-----------------------|-----------------------------|---------------------------------------|-----------------------------------|---------------------|-------------------|----------------------------------|
| | | ins- gesamt ¹ | im Ausbau- gewerbe ¹ | | | | |
| | | | | | | 1 000 Std. | 1 000 Euro |
| 43.2/43.3 Bauinstallation, sonstiger Ausbau | 239 | 9 078 | 8 698 | 2 812 | 67 172 | 250 995 | 245 916 |
| 43.2 Bauinstallation | 172 | 7 095 | 6 816 | 2 163 | 52 910 | 205 244 | 201 448 |
| 43.21 Elektroinstallation | 73 | 3 561 | 3 330 | 1 120 | 25 406 | 96 249 | 93 732 |
| 43.22 Gas-, Wasser-, Heizungs- sowie Lüftungs- und Klimainstallation | 91 | 3 313 | 3 265 | 960 | 24 786 | 91 566 | 90 287 |
| 43.29 Dämmung gegen Kälte, Wärme, Schall und Erschütterung; sowie Sonstige Bauinstallation, anderweitig nicht genannt | 8 | 221 | 221 | 82 | 2 718 | 17 429 | 17 429 |
| 43.3 Sonstiger Ausbau | 67 | 1 983 | 1 882 | 649 | 14 262 | 45 752 | 44 468 |
| 43.31 Anbringen von Stuckaturen, Gipserei und Verputzerei | 2 | . | . | . | . | . | . |
| 43.32 Bautischlerei und -schlosserei | 10 | . | . | . | . | . | . |
| 43.33 Fußboden-, Fliesen- und Plattenlegerei, Tapeziererei | 11 | 305 | 286 | 85 | 2 453 | 12 583 | 11 988 |
| 43.34.1 Maler- und Lackierergewerbe | 41 | 1 258 | 1 212 | 457 | 9 076 | 24 491 | 23 926 |
| 43.34.2 Glasergewerbe | 3 | . | . | . | . | . | . |
| 43.39 Sonstiger Ausbau, anderweitig nicht genannt | – | – | – | – | – | – | – |
| 41.1 Erschließung von Grundstücken, Bauträger² | 2 | 122 | – | – | . | . | – |
| 41.10.1 Erschließung von unbebauten Grundstücken | – | – | – | – | – | – | – |
| 41.10.2 Bauträger für Nichtwohngebäude | – | – | – | – | – | – | – |
| 41.10.3 Bauträger für Wohngebäude | 2 | 122 | – | – | . | . | – |

¹ Am Ende des Vierteljahres.

^a Betriebe und Tätige Personen = Durchschnitt der Vierteljahresergebnisse