



2016

STATISTISCHE BERICHTE



Sozialversicherungspflichtig
Beschäftigte am 30. Juni 2015

(vorläufige Ergebnisse)

Inhalt

	Seite
Vorbemerkungen	4
Begriffe und Erläuterungen	5
 Grafikteil	
G 1 Sozialversicherungspflichtig Beschäftigte am Arbeitsort 2000–2015 nach Beschäftigungsumfang	9
G 2 Sozialversicherungspflichtig Beschäftigte am Arbeitsort 2000–2015 nach Geschlecht und Nationalität	9
G 3 Sozialversicherungspflichtig Beschäftigte am Arbeitsort 2000–2015 nach Geschlecht und Beschäftigungsumfang	10
G 4 Sozialversicherungspflichtig Beschäftigte am Arbeitsort 2015 nach Wirtschaftsbereichen	10
G 5 Sozialversicherungspflichtig Beschäftigte am Arbeitsort 2015 nach beruflichem Ausbildungsabschluss	11
G 6 Sozialversicherungspflichtig Beschäftigte am Arbeitsort 2015 nach Altersgruppen	11
G 7 Beschäftigungsquote 2015 nach Verwaltungsbezirken	12
 Kartenteil	
K 1 Ein- und Auspendler nach Herkunfts- und Zielbundesländern am 30. Juni 2015.....	18
K 2 Kreisfreie Städte und Landkreise in Rheinland-Pfalz	49
 Tabellenteil	
Sozialversicherungspflichtig Beschäftigte nach Strukturmerkmalen	
T 1 Sozialversicherungspflichtig Beschäftigte am Arbeitsort 2000–2015 nach Geschlecht, Beschäftigungsumfang und Nationalität	13
T 2 Sozialversicherungspflichtig Beschäftigte am Arbeitsort am 30. Juni 2015 nach Geschlecht und Strukturmerkmalen	14
T 3 Sozialversicherungspflichtig Beschäftigte am Arbeitsort am 30. Juni 2015 nach Verwaltungsbezirken und ausgewählten Merkmalen	15
T 4 Sozialversicherungspflichtig Beschäftigte am Wohnort am 30. Juni 2015 nach Verwaltungsbezirken und ausgewählten Merkmalen	16
T 5 Sozialversicherungspflichtig Beschäftigte am Arbeitsort und am Wohnort am 30. Juni 2015 nach Verwaltungsbezirken	17

Sozialversicherungspflichtig Beschäftigte am Arbeitsort

T 6 Sozialversicherungspflichtig Beschäftigte am Arbeitsort am 30. Juni 2015 nach beruflichem Ausbildungsabschluss, Geschlecht und zusammengefassten Wirtschaftsabschnitten	19
T 7 Sozialversicherungspflichtig Beschäftigte am Arbeitsort am 30. Juni 2015 nach beruflichem Ausbildungsabschluss, Geschlecht, Altersgruppen und Nationalität	20
T 8 Sozialversicherungspflichtig Beschäftigte am Arbeitsort am 30. Juni 2015 nach Wirtschaftsabschnitten und ausgewählten Wirtschaftsabteilungen, Geschlecht, Beschäftigungsart und Nationalität	21
T 9 Sozialversicherungspflichtig Beschäftigte am Arbeitsort am 30. Juni 2015 nach Altersgruppen, zusammengefassten Wirtschaftsabschnitten und Nationalität	27
T 10 Ausländische sozialversicherungspflichtig Beschäftigte am Arbeitsort am 30. Juni 2015 nach Geschlecht, zusammengefassten Wirtschaftsabschnitten und ausgewählten Staatsangehörigkeiten	29
T 11 Ausländische sozialversicherungspflichtig Beschäftigte am Arbeitsort am 30. Juni 2015 nach Geschlecht, Altersgruppen und ausgewählten Staatsangehörigkeiten	30
T 12 Sozialversicherungspflichtig Beschäftigte am Arbeitsort am 30. Juni 2015 nach Verwaltungsbezirken und zusammengefassten Wirtschaftsabschnitten	31
T 13 Sozialversicherungspflichtig Beschäftigte am Arbeitsort am 30. Juni 2015 nach Verwaltungsbezirken, Geschlecht, Nationalität und Beschäftigungsumfang	33

Sozialversicherungspflichtig Beschäftigte am Wohnort

T 14 Sozialversicherungspflichtig Beschäftigte am Wohnort am 30. Juni 2015 nach Berufsbereichen, Geschlecht und beruflichem Ausbildungsabschluss	36
T 15 Sozialversicherungspflichtig Beschäftigte am Wohnort am 30. Juni 2015 nach Berufsbereichen, Geschlecht, Beschäftigungsumfang, Auszubildende sowie Nationalität	39
T 16 Sozialversicherungspflichtig Beschäftigte am Wohnort am 30. Juni 2015 nach Verwaltungsbezirken, Geschlecht, Nationalität und Beschäftigungsumfang	40
T 17 Sozialversicherungspflichtig Beschäftigte am Wohnort am 30. Juni 2015 nach Verwaltungsbezirken, Geschlecht, beruflichem Ausbildungsabschluss sowie Auszubildende	43
T 18 Sozialversicherungspflichtig Beschäftigte am Wohnort am 30. Juni 2015 nach Verwaltungsbezirken, Geschlecht und Altersgruppen	46

Zeichenerklärung

-	= nichts vorhanden (genau Null)	p	= vorläufig
0	= Zahl ungleich Null, aber kleiner als die Hälfte von 1 in der letzten ausgewiesenen Stelle	r	= berichtigt
.	= Zahl unbekannt oder geheim zu halten	s	= geschätzt
...	= Angabe fällt später an		
()	= Aussagewert eingeschränkt, da die Zahl statistisch unsicher ist		
/	= keine Angabe, da Zahl nicht sicher genug		
X	= Tabellenfach gesperrt, weil Aussage nicht sinnvoll		

Differenzen in den Summen sind durch Runden der Zahlen bedingt.

Vorbemerkungen

In diesem Bericht werden Ergebnisse der Beschäftigungsstatistik der Bundesagentur für Arbeit über die sozialversicherungspflichtig Beschäftigten am Arbeitsort sowie am Wohnort zum Stichtag 30. Juni 2015 bereitgestellt.

Revision der Beschäftigungsstatistik 2014

Die Bundesagentur für Arbeit hat die Datenaufbereitung für die Beschäftigungsstatistik modernisiert. Dabei wurde eine verbesserte Modellierung der Daten vorgenommen, welche die Grundlage für genauere Ergebnisse und für die weitere Ausbaufähigkeit dieser Statistik schafft. Die Abgrenzung der sozialversicherungspflichtigen Beschäftigung wurde überprüft und um neue Personengruppen erweitert. Es wurden neue Erhebungsinhalte zu den Merkmalen „Arbeitszeit“, „ausgeübte Tätigkeit“ sowie „Schul- und Berufsabschluss“ eingeführt. Ausführliche Informationen hierzu enthalten die [Methodenberichte der Bundesagentur für Arbeit „Beschäftigungsstatistik – Revision 2014“](#) und „Neue Erhebungsinhalte ‚Arbeitszeit‘, ‚ausgeübte Tätigkeit‘ sowie ‚Schul- und Berufsabschluss‘ in der Beschäftigungsstatistik“.

Mit der Einführung einer neuen nationalen Klassifikation der Berufe 2010 (KldB 2010) wurden die Erhebungsinhalte zur Tätigkeit von Beschäftigten insgesamt erneuert.

Die Abweichungen der neu aufbereiteten Daten zu den früher in diesem Statistischen Bericht veröffentlichten Ergebnissen sind so bedeutend, dass eine Vergleichbarkeit nicht möglich ist.

Rechtsgrundlagen

Die Beschäftigungsstatistik beruht auf dem integrierten Meldeverfahren zur Sozialversicherung. Die gesetzliche Grundlage für die Durchführung der Statistik sozialversicherungspflichtig Beschäftigter war bis zum 31. Dezember 1997 das Arbeitsförderungsgesetz vom 25. Juni 1969 (BGBl. I S. 582), zuletzt geändert durch Artikel 30 des Gesetzes vom 20. Dezember 1996 (BGBl. I S. 2049), das in seinen wesentlichen Teilen jedoch mit Wirkung vom 1. Januar 1998 aufgehoben wurde. Die neue gesetzliche Grundlage für die Durchführung der Statistik sozialversicherungspflichtig Beschäftigter bil-

det seit dem 1. Januar 1998 das Dritte Buch Sozialgesetzbuch – Arbeitsförderung – (SGB III) vom 24. März 1997 (BGBl. I S. 594), in der Fassung der zwischenzeitlich erfolgten Änderungen.

Nach § 281 SGB III hat die Bundesagentur für Arbeit wie bisher aus den in ihrem Geschäftsbereich anfallenden Daten Statistiken, insbesondere über Beschäftigung und Arbeitslosigkeit der Arbeitnehmer und über die Leistungen der Arbeitsförderung, zu erstellen. Sie ist auch unverändert damit beauftragt, auf der Grundlage der Meldungen nach § 28a des Vierten Buches Sozialgesetzbuch – Sozialversicherung – (SGB IV) vom 23. Dezember 1976 (BGBl. I S. 3845), in der Fassung der zwischenzeitlich erfolgten Änderungen, eine Statistik der sozialversicherungspflichtig Beschäftigten zu erstellen.

Aufgabe der Statistischen Ämter des Bundes und der Länder ist es, in Ergänzung dazu die im Rahmen des erwerbsstatistischen Gesamtsystems wichtigen Tabellen zu erstellen, für allgemeine Zwecke zu veröffentlichen und sie mit den Beschäftigten- und Entgeltangaben aus anderen Quellen zu koordinieren. Die Bundesagentur für Arbeit stellt dem Statistischen Bundesamt und den statistischen Ämtern der Länder die hierfür erforderlichen Daten zu sozialversicherungspflichtig Beschäftigten gemäß § 282a Abs. 2 SGB III zur Verfügung.

Allgemeine Hinweise

Die Auswertungen zur Ermittlung des Beschäftigtenbestandes durch die Bundesagentur für Arbeit werden vierteljährlich zum Quartalsende am 31. März, 30. Juni, 30. September und 31. Dezember jeweils sechs Monate nach dem Berichtsstichtag durchgeführt, um eine möglichst vollständige Erfassung aller relevanten Meldungen zu gewährleisten.

Verfahrensbedingt gelten die in diesem Statistischen Bericht veröffentlichten Ergebnisse für einen Zeitraum von drei Jahren als vorläufig und können während dieses Zeitraumes von der Bundesagentur für Arbeit in begründeten Fällen geändert werden.

Aus Gründen der tabellarischen Darstellung kommt bei der Bezeichnung von Personengruppen in der Regel die sprachlich maskuline Form zur Anwendung. Wenn nicht ausdrücklich anders vermerkt,

sind darunter stets beide Geschlechter zu verstehen.

Beim Nachweis der Merkmale sind in der jeweiligen Gesamtzahl die Fälle „ohne Angabe“ mit enthalten.

Die in diesem Statistischen Bericht nachgewiesenen Werte entsprechen dem aktuellen Gebietsstand.

Begriffe und Erläuterungen

Meldeverfahren zur Sozialversicherung

Gemäß den Vorschriften der Verordnung über die Erfassung und Übermittlung von Daten für die Träger der Sozialversicherung (Datenerfassungs- und -übermittlungsverordnung – DEÜV – veröffentlicht im Bundesgesetzblatt als Artikel 1 der Verordnung zur Neuregelung des Meldeverfahrens in der Sozialversicherung vom 10. Februar 1998 (BGBl. I S. 343)) sind die Arbeitgeber auskunftspflichtig. Sie müssen an die Träger der Sozialversicherung Meldungen verschiedenen Inhalts über die in ihren Betrieben sozialversicherungspflichtig Beschäftigten erstatten (s. Schema „Von der Meldung des Arbeitgebers zur Statistik“).

Mit ihrem Meldeverhalten beeinflussen die Arbeitgeber den Nachweis der regionalen und der wirtschaftsfachlichen Gliederung der sozialversicherungspflichtig Beschäftigten wesentlich. So gibt es z. B. Arbeitgeber, die entgegen den Rechtsverordnungen ihre Arbeitnehmer nicht am jeweiligen Arbeitsort, sondern zentral an ihrem Hauptsitz melden. Es kann auch der Fall sein, dass Arbeitgeber einzelne Einrichtungen, Betriebsteile bzw. Dienststellen nicht in ihrer tatsächlichen Wirtschaftsklasse, sondern mit einer einheitlichen Wirtschaftsklasse des Hauptbetriebes melden. Sofern solche Fälle bekannt werden, werden die Arbeitgeber durch den zentralen Betriebsnummern-Service der Bundesagentur für Arbeit in Saarbrücken auf ihre Pflicht zur ordnungsgemäßen Meldung der Beschäftigten hingewiesen. Gehen die Arbeitgeber diesen Hinweisen nach und korrigieren ihr bisheriges Meldeverhalten, so erfolgt im Allgemeinen keine Korrektur der bereits abgegebenen Meldungen zu den vorangegangenen Vierteljahre. Die zeitliche Vergleichbarkeit ist dann in den betreffenden wirtschaftsfachlichen und regionalen Einheiten eingeschränkt.

Erfasster Personenkreis

Der Personenkreis, für den Meldungen im Rahmen des integrierten Meldeverfahrens zur Sozi-

alversicherung zu erstatten sind, ist in § 3 DEÜV festgelegt. Die Abgrenzung der hier publizierten sozialversicherungspflichtig Beschäftigten wird in der folgenden Definition näher erläutert.

Sozialversicherungspflichtig Beschäftigte

Hierzu zählen alle Arbeitnehmer, die kranken-, renten-, pflegeversicherungspflichtig und/oder beitragspflichtig nach dem Recht der Arbeitsförderung sind oder für die Beitragsanteile zur gesetzlichen Rentenversicherung oder nach dem Recht der Arbeitsförderung zu zahlen sind. Dazu gehören insbesondere auch Auszubildende, Altersteilzeitbeschäftigte, Praktikanten, Werkstudenten, Personen, die aus einem sozialversicherungspflichtigen Beschäftigungsverhältnis zur Ableistung von gesetzlichen Dienstpflichten (z. B. Wehrübung) einberufen werden, behinderte Menschen in anerkannten Werkstätten oder gleichartigen Einrichtungen für behinderte Menschen sowie Personen, die ein freiwilliges soziales Jahr, ein freiwilliges ökologisches Jahr oder einen Bundesfreiwilligendienst ableisten. Daneben besteht in wenigen Fällen auch für Selbstständige Versicherungspflicht in der Sozialversicherung.

Nicht zu den sozialversicherungspflichtig Beschäftigten zählen dagegen Beamte, Selbstständige, mithelfende Familienangehörige, Berufs- und Zeitsoldaten, sowie Wehr- und Zivildienstleistende (siehe o.g. Ausnahme).

Ab dem Stichtag 1. April 1999 sind die gesetzlichen Regelungen zur Sozialversicherungspflicht geringfügiger Beschäftigungsverhältnisse grundlegend geändert bzw. ab dem Stichtag 1. April 2003 modifiziert worden. Nach der maßgebenden Regelung des § 8 SGB IV wird nach wie vor zwischen kurzfristigen Beschäftigungen auf der einen und geringfügig entlohnten Tätigkeiten auf der anderen Seite unterschieden.

Eine Tätigkeit gilt als

- kurzfristig, wenn sie aufgrund ihrer Art (z. B. saisonale Arbeit) oder vertraglich innerhalb eines Kalenderjahres auf längstens zwei Monate oder 50 Arbeitstage begrenzt ist,
- geringfügig entlohnt, wenn das Arbeitsentgelt aus dieser Beschäftigung regelmäßig im Monat bestimmte Einkommenshöchstgrenzen (s. u.) nicht übersteigt.

Personen, die als einzige Tätigkeit eine kurzfristige Beschäftigung ausüben, bleiben auch nach den neuen rechtlichen Regelungen frei von der Versicherungspflicht und sind daher nicht in den Nachweisungen dieser Veröffentlichung enthalten.

Mit der gesetzlichen Neuregelung zum Stichtag 1. April 1999 bzw. mit der Modifizierung zum 1. April 2003 (Einführung der sogenannten „Mini-Jobs“ mit Nichtanrechnung des ersten Mini-Jobs auf eine bereits vorliegende Hauptbeschäftigung) sind Arbeitgeber verpflichtet, auch für Personen, die ausschließlich geringfügig entlohnte Tätigkeiten ausüben, pauschalierte Beiträge zu Kranken- und Rentenversicherung zu entrichten. Dieser Personenkreis wird in den Tabellen dieses Statistischen Berichts bis auf weiteres ebenfalls nicht nachgewiesen.

Für die Jahre der bisherigen Berichterstattung im Rahmen dieser Veröffentlichungsreihe waren folgende DM- bzw. Euro-Beträge für die Abgrenzung geringfügig entlohnter Tätigkeiten maßgebend:

Zeitraum	Versicherungsfreier Betrag
1.1.1990 - 31.12.1990	470 DM
1.1.1991 - 31.12.1991	480 DM
1.1.1992 - 31.12.1992	500 DM
1.1.1993 - 31.12.1993	530 DM
1.1.1994 - 31.12.1994	560 DM
1.1.1995 - 31.12.1995	580 DM
1.1.1996 - 31.12.1996	590 DM
1.1.1997 - 31.12.1997	610 DM
1.1.1998 - 31.12.1998	620 DM
1.1.1999 - 31.03.1999	630 DM
1.4.1999 - 31.03.2003	630 DM / 325 EUR
1.4.2003 - 31.12.2012	400 EUR
ab 01.01.2013	450 EUR

Mehrfach Beschäftigte, die gleichzeitig zwei oder mehr versicherungspflichtigen Beschäftigungen nachgehen, werden, sofern eine Vollzeitbeschäftigung vorliegt, im Stichtagsmaterial nur nach den Merkmalen der Vollzeitbeschäftigung erfasst, ansonsten nach den Merkmalen der zuletzt aufgenommenen Beschäftigung.

Alter

Das Alter der Beschäftigten wird nach der Altersjahrmethode berechnet, d. h. bei jeder Auszählung wird das genaue Alter der Beschäftigten am Stichtag ermittelt.

Ausländer

Als Ausländer gelten alle Personen, die nicht Deutsche im Sinne des Artikels 116 Abs. 1 des Grundgesetzes sind.

Auszubildende

Auszubildende sind Personen, die aufgrund eines Ausbildungsvertrages nach dem Berufsbildungsgesetz eine betriebliche Ausbildung in einem anerkannten Berufsausbildungsberuf durchlaufen. Anlernlinge, Praktikanten/-innen und Volontäre sind nicht enthalten.

Beruf

Um die Vielfalt der Berufe in Deutschland abbilden zu können, werden diese systematisch gruppiert. Auf nationaler Ebene wurde ab dem Jahr 2011 die Klassifikation der Berufe 2010 (KldB 2010) eingeführt. Diese neu entwickelte Klassifikation löste die beiden bisherigen Berufsklassifikationen – die Klassifikation der Berufe 1988 (KldB 1988) der Bundesagentur für Arbeit und die Klassifikation der Berufe 1992 (KldB 1992) des Statistischen Bundesamtes – ab. Maßgebend für die Berufsklassifikation ist allein die ausgeübte Tätigkeit und nicht der erlernte bzw. früher ausgeübte Beruf.

Beruflicher Ausbildungsabschluss

Als abgeschlossene Berufsausbildung wird die Ausbildung in einem anerkannten Lehr- oder Anlernberuf (Ausbildung im Sinne des Berufsbildungsgesetzes), Abschluss einer Berufsfach- oder Fachschule, Abschluss einer Fachhochschule, Hochschule bzw. Universität angesehen. Zu den anerkannten Berufsabschlüssen zählen

auch Meister, Techniker und gleichwertiger Fachschulabschluss. Der akademische Abschluss umfasst Bachelor, Diplom, Magister, Master, Staatsexamen oder Promotion.

Regionale Zuordnung

Die sozialversicherungspflichtig Beschäftigten werden sowohl am Arbeitsort (in Deutschland) als auch am Wohnort nachgewiesen.

Der inländische Arbeitsort ist die Gemeinde, in der der Betrieb seinen Sitz hat, in dem die sozialversicherungspflichtig Beschäftigten beschäftigt sind. Der Arbeitsort des Beschäftigten wird über die in den Meldungen der Arbeitgeber zur Sozialversicherung angegebene Betriebsnummer festgestellt. Die zutreffende Regionalisierung der Beschäftigten nach dem Arbeitsort hängt daher direkt von der zutreffenden Verwendung aller vom Arbeitsamt zugeteilten Betriebsnummern ab. Gewisse Unschärfen in der Zuordnung der Beschäftigten zum Arbeitsort sind nicht auszuschließen.

Die Zuordnung der Beschäftigten zum Wohnort richtet sich nach den dem Arbeitgeber gegenüber angegebenen melderechtlichen Verhältnissen. In einer eigenen Datei wird im Rahmen des Meldeverfahrens zur Sozialversicherung für jeden sozialversicherungspflichtig Beschäftigten die jeweils zuletzt übermittelte Wohnortangabe gespeichert. Eine Aktualisierung dieser Angabe erfolgt mit jeder Meldung, mindestens jedoch einmal im Jahr.

Die Meldevorschriften zur Sozialversicherung stellen nicht klar, welcher Wohnsitz vom Arbeitgeber zu melden ist (Erstwohnsitz oder Wohnsitz mit überwiegendem Aufenthalt). Dies kann in der Beschäftigungsstatistik zum Nachweis von „Fernpendlern“ zwischen gemeldetem Erstwohnsitz und Arbeitsort führen, obwohl der Beschäftigte am Zweitwohnsitz seiner Beschäftigung nachgeht, also faktisch nicht pendelt. Solche „Erfassungsschwächen“ hinsichtlich des Wohnortes betreffen jedoch immer nur einzelne Beschäftigte.

Beschäftigungsumfang

Die Unterscheidung der sozialversicherungspflichtig Beschäftigten nach Voll- und Teilzeitbeschäftigten richtet sich nach den von den Arbeitgebern in den Meldebelegen erteilten Angaben. Die Differenzierung der Angaben zu Teilzeit (unter bzw. über 18 Stunden) entfällt.

Aufgrund der Umstellung der Erhebungsinhalte hinsichtlich der Angaben zur Arbeitszeit ist ein Nachweis für die Stichtage vom 30.06.2011 bis zum 31.12.2012 nicht möglich.

Hauptgrund für den starken Anstieg der Teilzeitbeschäftigung ist die Überprüfung und Aktualisierung der melderelevanten Angaben zu den Beschäftigten durch die Arbeitgeber.

Wirtschaftszweig

Der Wirtschaftszweig wird nach der „Klassifikation der Wirtschaftszweige, Ausgabe 2008“ (WZ 2008) verschlüsselt. Mit Beginn des Jahres 2008 hat die Bundesagentur für Arbeit in der Beschäftigungsstatistik die WZ 2008 eingeführt. Damit wurde die bis Ende 2007 gültige „Klassifikation der Wirtschaftszweige, Ausgabe 2003“ (WZ 2003) abgelöst.

Die WZ 2008 berücksichtigt die Vorgaben der statistischen Systematik der Wirtschaftszweige in der Europäischen Gemeinschaft (NACE Rev. 2), die mit der Verordnung (EG) Nr. 1893/2006 des Europäischen Parlaments und des Rates vom 20. Dezember 2006 (ABl. EG Nr. L 393 S.1) veröffentlicht wurde.

Die Anwendung der WZ 2008 für statistische Zwecke ergibt sich aus Artikel 8 der o.g. Verordnung. Danach sind Statistiken, die sich auf vom 1. Januar 2008 an durchgeführte Wirtschaftstätigkeiten beziehen (Berichtsperiode), auf der Grundlage der NACE Rev. 2 (in Deutschland auf der Grundlage der WZ 2008) zu erstellen.

Die Ergebnisse der Beschäftigungsstatistik sind in wirtschaftsfachlicher Gliederung mit Ergebnissen aus anderen deutschen und europäischen Wirtschaftsstatistiken grundsätzlich vergleichbar.

Von der Meldung des Arbeitgebers zur Statistik

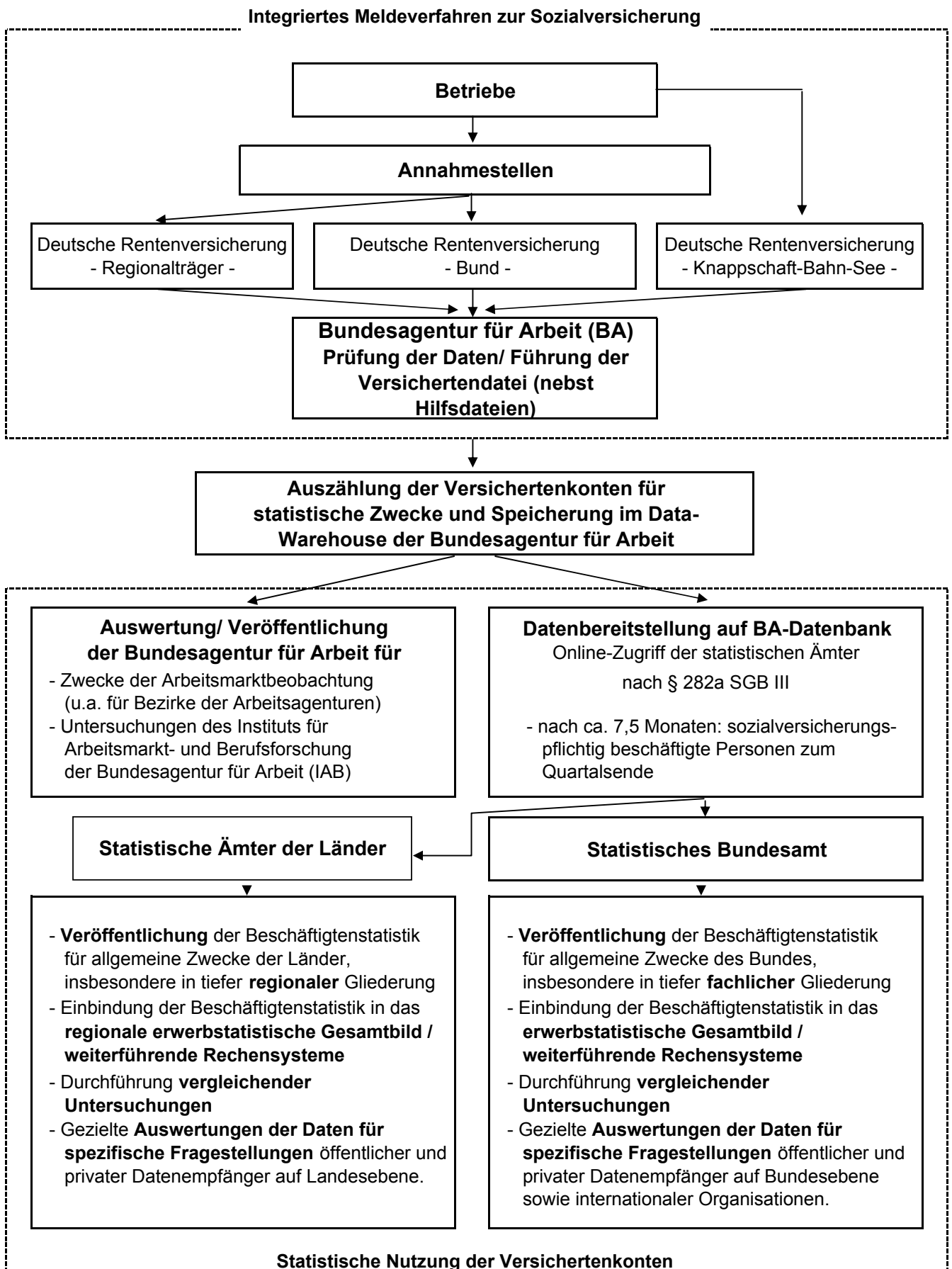

G 1

Sozialversicherungspflichtig Beschäftigte am Arbeitsort 2000 – 2015 nach Beschäftigungsumfang

Messzahl 2000 = 100

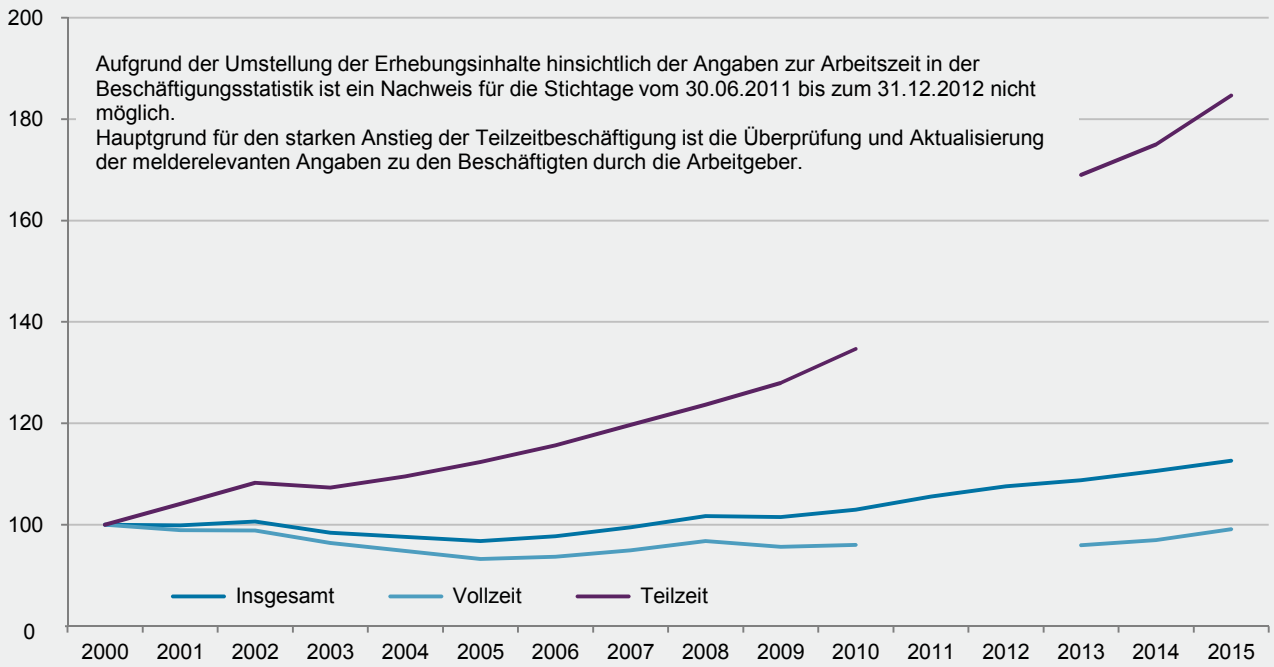

G 2

Sozialversicherungspflichtig Beschäftigte am Arbeitsort 2000 – 2015 nach Geschlecht und Nationalität

Messzahl 2000 = 100

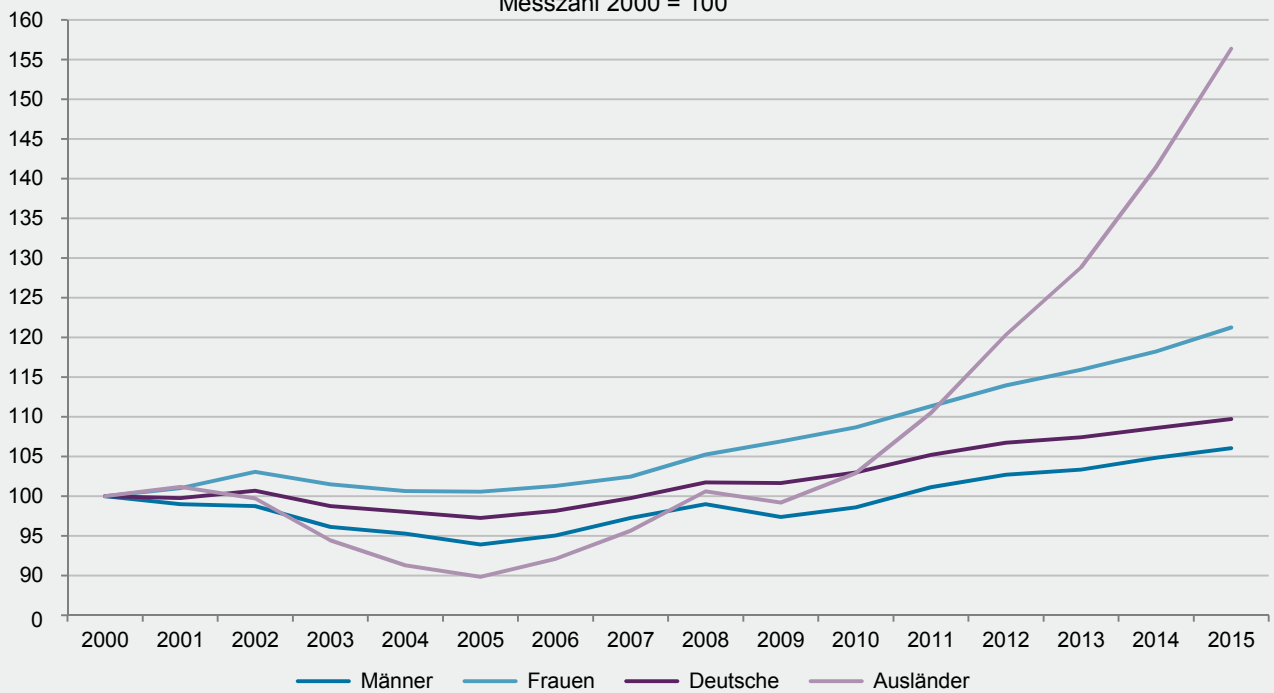

G 3

Sozialversicherungspflichtig Beschäftigte am Arbeitsort 2000 – 2015 nach Geschlecht und Beschäftigungsumfang

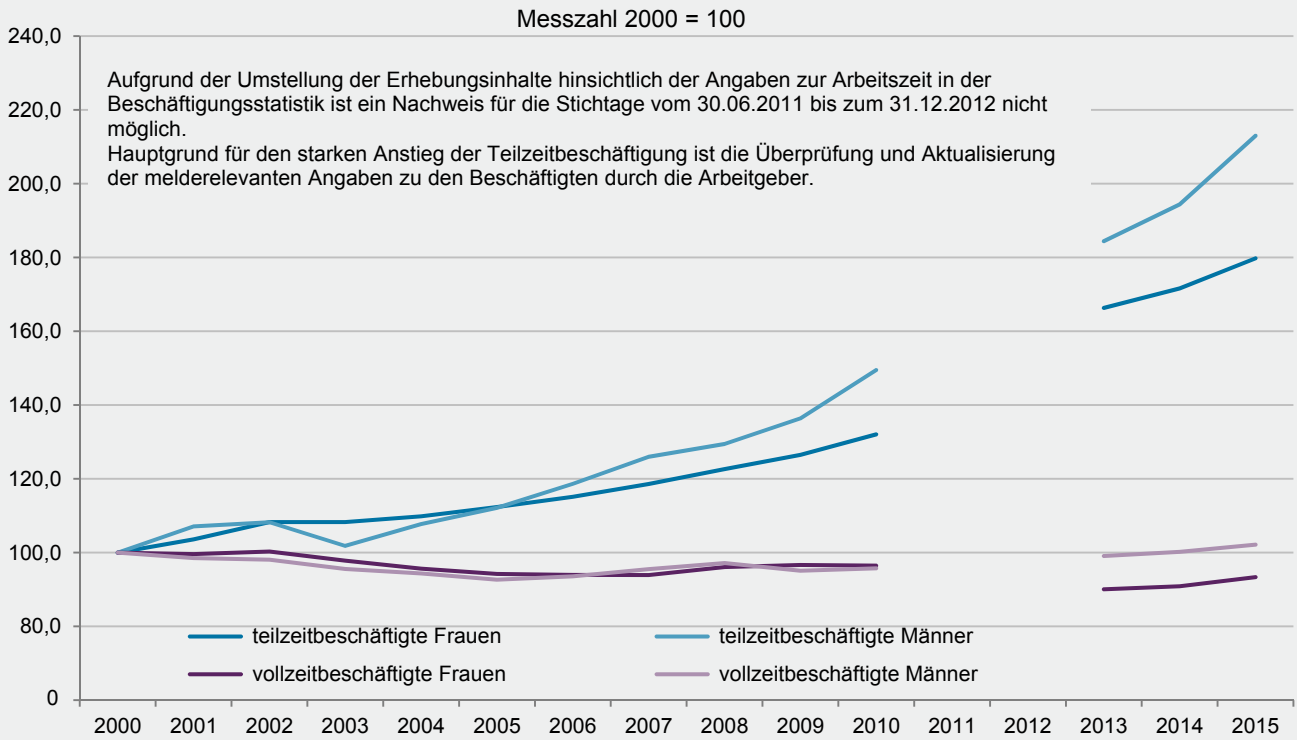

G 4

Sozialversicherungspflichtig Beschäftigte am Arbeitsort 2015 nach Wirtschaftsbereichen

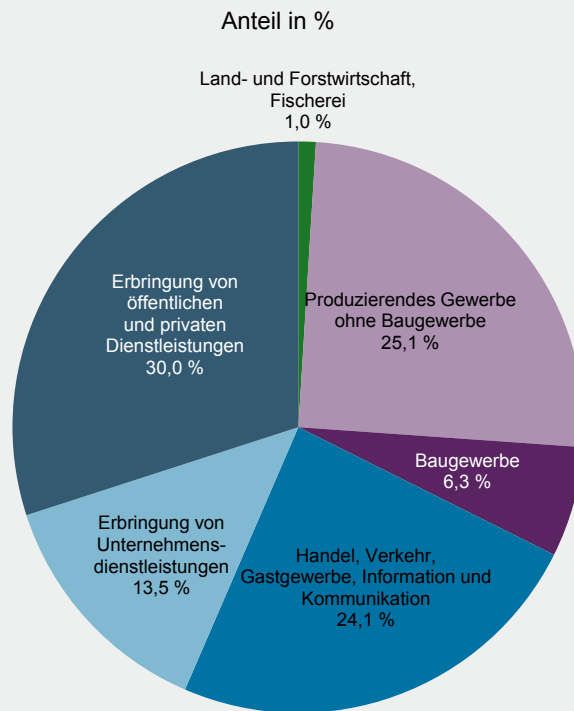

G 5

Sozialversicherungspflichtig Beschäftigte am Arbeitsort 2015
nach beruflichem Ausbildungsabschluss

Anteil in %

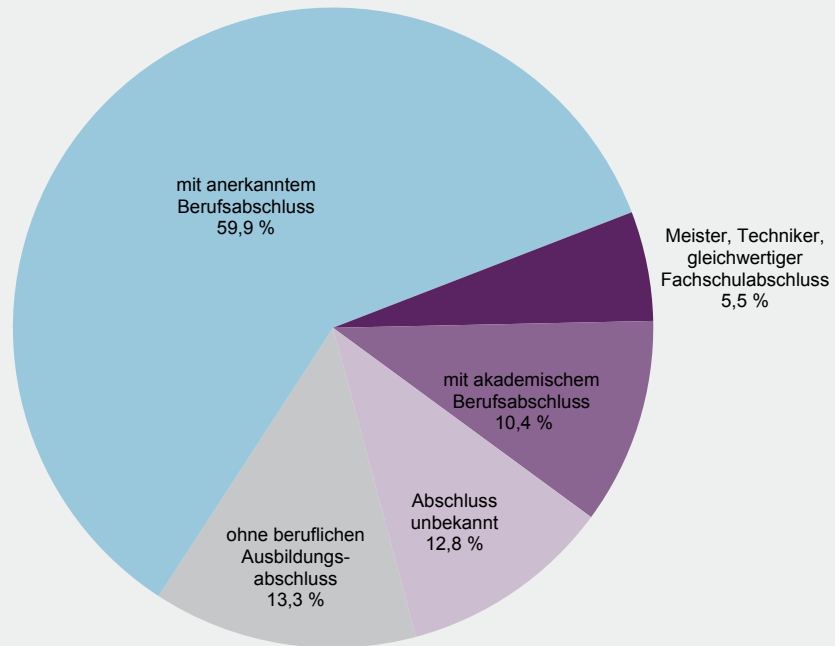

G 6

Sozialversicherungspflichtig Beschäftigte am Arbeitsort 2015
nach Altersgruppen

Anteil in %

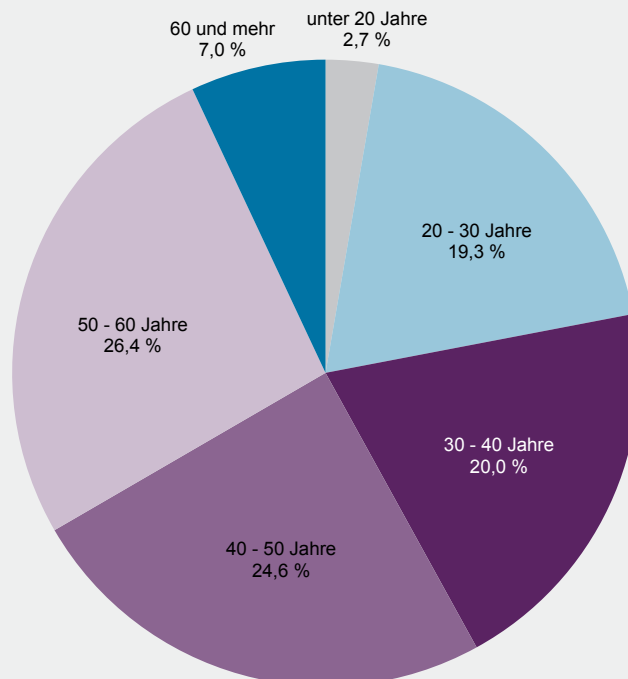

G 7 Beschäftigungsquote¹ 2015 nach Verwaltungsbezirken

Anteil in %

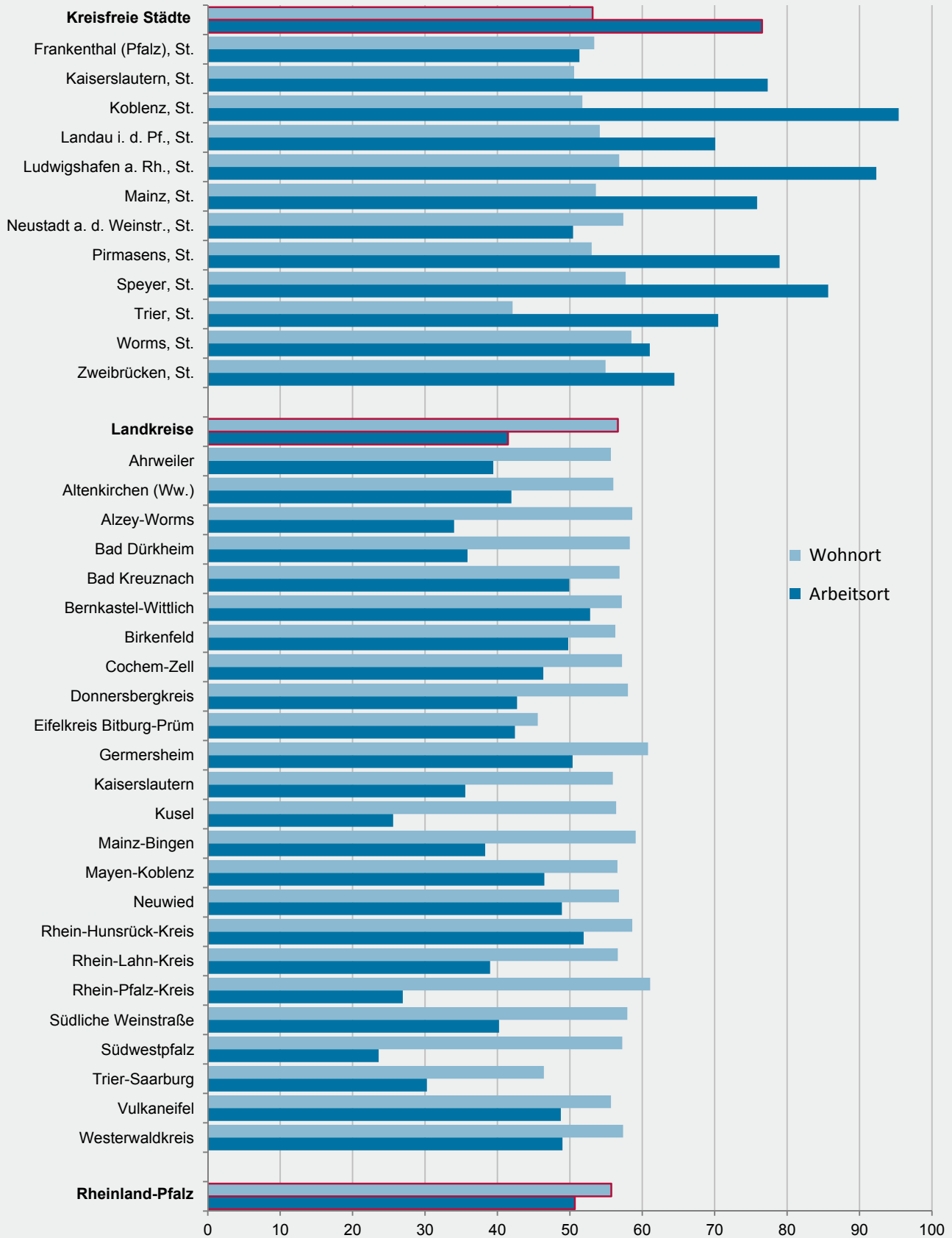

¹ Anteil der Beschäftigten an der Bevölkerung im Alter von 15 bis unter 65 Jahren.

Jahr (Stichtag 30. Juni)	Insgesamt ¹	Und zwar						
		Frauen	Männer	Vollzeitbe- schäftigte	Teilzeitbe- schäftigte	Auszubildende	Deutsche	Ausländer/ -innen
Anzahl								
2000	1 194 635	516 816	677 819	980 790	201 939	67 359	1 119 409	74 703
2001	1 192 922	521 916	671 006	969 945	210 246	68 048	1 116 758	75 559
2002	1 201 816	532 669	669 147	969 628	218 653	70 202	1 126 755	74 487
2003	1 176 020	524 550	651 470	945 108	216 686	72 762	1 105 037	70 532
2004	1 165 779	520 029	645 750	929 843	221 147	70 771	1 097 267	68 180
2005	1 156 042	519 736	636 306	914 167	226 869	71 231	1 088 627	67 113
2006	1 167 706	523 489	644 217	918 926	233 558	71 216	1 098 613	68 786
2007	1 188 378	529 377	659 001	931 287	241 762	70 512	1 116 365	71 446
2008	1 214 586	543 785	670 801	949 336	249 713	70 576	1 138 843	75 142
2009	1 212 369	552 408	659 961	937 996	258 416	75 785	1 137 670	74 082
2010	1 229 894	561 624	668 270	941 648	271 898	71 631	1 152 467	76 866
2011	1 260 649	575 233	685 416	(siehe Erläuterungen)		66 028	1 177 596	82 525
2012	1 284 872	588 819	696 053	(siehe Erläuterungen)		66 627	1 194 442	89 891
2013	1 299 299	599 018	700 281	941 157	341 350	67 318	1 202 458	96 237
2014	1 321 470	610 911	710 559	951 179	353 448	70 902	1 215 245	105 674
2015	1 345 268	626 478	718 790	972 034	372 998	69 003	1 227 985	116 808
Veränderung gegenüber dem Vorjahr in %								
2001	-0,1	1,0	-1,0	-1,1	4,1	1,0	-0,2	1,1
2002	0,7	2,1	-0,3	-0,0	4,0	3,2	0,9	-1,4
2003	-2,1	-1,5	-2,6	-2,5	-0,9	3,6	-1,9	-5,3
2004	-0,9	-0,9	-0,9	-1,6	2,1	-2,7	-0,7	-3,3
2005	-0,8	-0,1	-1,5	-1,7	2,6	0,6	-0,8	-1,6
2006	1,0	0,7	1,2	0,5	2,9	-0,0	0,9	2,5
2007	1,8	1,1	2,3	1,3	3,5	-1,0	1,6	3,9
2008	2,2	2,7	1,8	1,9	3,3	0,1	2,0	5,2
2009	-0,2	1,6	-1,6	-1,2	3,5	7,4	-0,1	-1,4
2010	1,4	1,7	1,3	0,4	5,2	-5,5	1,3	3,8
2011	2,5	2,4	2,6	(siehe Erläuterungen)		-7,8	2,2	7,4
2012	1,9	2,4	1,6	(siehe Erläuterungen)		0,9	1,4	8,9
2013	1,1	1,7	0,6	(siehe Erläuterungen)		1,0	0,7	7,1
2014	1,7	2,0	1,5	x	x	5,3	1,1	9,8
2015	1,8	2,5	1,2	x	x	-2,7	1,0	10,5

1 Einschließlich Fälle "ohne Angabe".

x Für Voll- und Teilzeitbeschäftigte sind Vergleiche mit dem Vorjahr derzeit nicht sinnvoll. Ursache dafür sind die Beschäftigten, für die keine Angaben diesbezüglich vorlagen. Aufgrund von Änderungen im Meldeverfahren ist deren Anzahl am aktuellen Rand deutlich gesunken.

Merkmal	Insgesamt	Anteil an allen Beschäftigten	Frauen	Männer	Veränderung gegenüber					
					31.03.2015			30.06.2014		
					insgesamt	Frauen	Männer	insgesamt	Frauen	Männer
					Anzahl	%	Anzahl	%		
Beschäftigte insgesamt	1 345 268	100	626 478	718 790	1,0	0,8	1,2	1,8	2,5	1,2
darunter Auszubildende	69 003	5,1	30 390	38 613	-5,0	-5,6	-4,5	-2,7	-2,3	-3,0
nach Altersgruppen										
Alter von ... bis unter ... Jahren										
unter 20	36 565	2,7	14 304	22 261	-7,9	-8,6	-7,5	0,6	1,1	0,3
20–30	259 255	19,3	119 266	139 989	1,4	0,7	2,0	1,9	1,9	1,8
30–40	269 029	20,0	121 368	147 661	1,6	1,1	2,1	3,1	3,6	2,8
40–50	331 527	24,6	158 163	173 364	0,0	-0,1	0,2	-2,5	-1,9	-3,0
50–60	355 041	26,4	171 052	183 989	1,7	1,8	1,7	4,4	5,2	3,7
60 und mehr	93 851	7,0	42 325	51 526	2,3	2,7	2,0	4,4	9,1	0,8
nach Nationalität										
Deutsche Beschäftigte	1 227 985	91,3	583 617	644 368	0,5	0,4	0,6	1,0	2,0	0,2
Ausländische Beschäftigte ¹	116 808	8,7	42 697	74 111	6,3	5,6	6,7	10,5	11,4	10,1
darunter aus EU-Ländern (EU-28)	67 778	5,0	25 270	42 508	8,8	8,1	9,2	14,1	13,4	14,5
nach beruflichem Ausbildungsabschluss ²										
Mit beruflichem Ausbildungsabschluss	1 021 020	75,9	482 871	538 149	x	x	x	x	x	x
anerkanntem Berufsabschluss ³	880 924	65,5	420 900	460 024	x	x	x	x	x	x
akademischem Berufsabschluss ⁴	140 096	10,4	61 971	78 125	x	x	x	x	x	x
Ohne beruflichen Ausbildungsabschluss	179 556	13,3	80 468	99 088	x	x	x	x	x	x
nach Berufsbereichen ^{5, 6}										
Land-, Forst- und Tierwirtschaft und Gartenbau	23 748	1,8	5 536	18 212	x	x	x	x	x	x
Rohstoffgewinnung, Produktion und Fertigung	300 654	22,3	45 636	255 018	x	x	x	x	x	x
Bau, Architektur, Vermessung und Gebäudetechnik	88 373	6,6	3 999	84 374	x	x	x	x	x	x
Naturwissenschaft, Geografie und Informatik	46 627	3,5	11 400	35 227	x	x	x	x	x	x
Verkehr, Logistik, Schutz und Sicherheit	180 642	13,4	58 940	121 702	x	x	x	x	x	x
Kaufmännische Dienstleistungen, Warenhandel, Vertrieb, Hotel und Tourismus	159 638	11,9	106 196	53 442	x	x	x	x	x	x
Unternehmensorg., Buchhaltung, Recht und Verw.	254 222	18,9	172 694	81 528	x	x	x	x	x	x
Gesundheit, Soziales, Lehre und Erziehung	256 418	19,1	205 602	50 816	x	x	x	x	x	x
Geisteswissenschaften, Kultur und Gestaltung	27 351	2,0	13 494	13 857	x	x	x	x	x	x
nach Beschäftigungsumfang ⁶										
Vollzeitbeschäftigte	972 034	72,3	317 383	654 651	x	x	x	x	x	x
Teilzeitbeschäftigte	372 998	27,7	308 997	64 001	x	x	x	x	x	x
nach zusammengefassten Wirtschaftsabschnitten ^{6, 7}										
A Land- und Forstwirtschaft, Fischerei	13 209	1,0	4 177	9 032	11,8	10,8	12,2	-1,2	-1,3	-1,2
B-F Produzierendes Gewerbe	422 174	31,4	92 242	329 932	0,4	0,2	0,5	0,1	1,1	-0,1
B-E Produzierendes Gewerbe ohne Baugewerbe	338 038	25,1	81 240	256 798	0,0	0,2	-0,1	0,1	1,0	-0,2
C Verarbeitendes Gewerbe	315 708	23,5	76 777	238 931	-0,0	0,2	-0,1	0,2	1,1	-0,1
F Baugewerbe	84 136	6,3	11 002	73 134	2,2	0,2	2,5	0,4	1,4	0,2
G-U Dienstleistungsbereiche	909 874	67,6	530 054	379 820	1,1	0,8	1,5	2,6	2,8	2,4
G-I Handel, Verkehr, Gastgewerbe	293 516	21,8	140 109	153 407	1,6	1,9	1,4	3,1	3,7	2,5
J Information und Kommunikation	30 980	2,3	11 117	19 863	0,7	0,5	0,9	2,1	1,5	2,4
K Finanz- und Versicherungsdienstleistungen	37 677	2,8	22 040	15 637	-0,7	-0,7	-0,7	8,1	7,9	8,5
L Grundstücks- und Wohnungswesen	5 887	0,4	2 985	2 902	0,7	-	1,4	4,5	3,8	5,3
M-N Freiberufliche, wissenschaftliche, technische Dienstleistungen; sonstige wirtschaftliche Dienstleistungen	138 483	10,3	63 742	74 741	3,2	1,7	4,4	2,8	1,9	3,5
O-Q Öffentliche Verwaltung, Verteidigung, Sozialversicherung; Erziehung und Unterricht; Gesundheits- und Sozialwesen	344 312	25,6	251 803	92 509	0,1	0,1	0,2	2,0	2,5	0,6
R-U Kunst, Unterhaltung und Erholung; sonstige Dienstleistungen; Private Haushalte; Exterritoriale Organisationen und Körperschaften	59 019	4,4	38 258	20 761	0,7	0,5	0,9	1,0	1,4	0,2

1 Ohne "staatenlos" bzw. "Personen mit ungeklärter Staatsangehörigkeit". – 2 Ohne Fälle "ohne Angabe". – 3 Anerkannte Berufsausbildung, Meister, Techniker oder gleichwertiger Fachschulabschluss. – 4 Bachelor, Diplom/Magister/Master/Staatsexamen, Promotion. – 5 Klassifizierung der Berufe, Ausgabe 2010. – 6 Ohne sonstige Berufsbereiche; ohne Fälle "ohne Angabe". – 7 Klassifikation der Wirtschaftszweige, Ausgabe 2008 (WZ 2008).

x Für Voll- und Teilzeitbeschäftigte, Berufsabschluss und Berufsbereich sind Vergleiche mit Vorquartal und Vorjahr derzeit nicht sinnvoll. Ursache dafür sind die Beschäftigten, für die keine Angaben diesbezüglich vorlagen. Aufgrund von Änderungen im Meldeverfahren ist deren Anzahl am aktuellen Rand deutlich gesunken.

Kreisfreie Stadt Landkreis	Insgesamt ¹		Darunter in den Wirtschaftsbereichen ²					Und zwar		
	Anzahl	Ver- änderung gegenüber dem 30. Juni 2014	Land- und Forstwirt- schaft, Fischerei (A)	produ- zierendes Gewerbe (B-F)	Handel, Verkehr, Gast- gewerbe (G-J)	Erbringung von Unter- nehmens- dienst- leistungen (K-N)	Erbringung von öffentlichen und privaten Dienst- leistungen (O-U)	Frauen	Teilzeit- beschäf- tigte	Ausländer/ -innen ³
		%								
Frankenthal (Pfalz), St.	15 738	-0,9	64	5 974	3 757	1 949	3 994	7 088	4 083	1 810
Kaiserslautern, St.	51 523	3,6	17	11 116	11 993	9 763	18 634	23 640	14 783	3 723
Koblenz, St.	70 503	1,9	110	10 443	19 272	16 147	24 531	34 434	19 072	4 373
Landau i. d. Pfalz, St.	21 210	2,4	96	3 966	5 187	3 771	8 190	11 181	7 088	1 769
Ludwigshafen a. Rh., St.	99 519	0,7	96	47 793	15 936	15 268	20 426	38 961	21 781	11 664
Mainz, St.	109 477	2,6	93	13 119	31 973	22 859	41 432	55 462	34 063	12 102
Neustadt a. d. Weinstr., St.	17 002	2,9	141	3 023	4 637	3 241	5 960	9 348	5 487	1 900
Pirmasens, St.	19 962	0,3	16	6 099	4 624	2 213	7 009	10 019	5 415	970
Speyer, St.	27 942	4,3	7	6 621	6 145	5 585	9 584	14 144	8 505	3 014
Trier, St.	53 850	1,8	159	10 627	13 794	6 898	22 370	28 156	16 565	3 135
Worms, St.	32 656	3,0	232	9 348	9 348	5 070	8 658	14 464	8 801	4 428
Zweibrücken, St.	14 323	-1,1	50	5 402	3 407	1 853	3 611	6 314	3 456	1 266
Ahrweiler	31 942	2,9	450	9 204	8 742	3 467	10 079	15 227	9 164	2 693
Altenkirchen (Ww.)	35 390	1,2	164	15 545	6 862	3 780	9 039	15 199	8 596	1 977
Alzey-Worms	29 027	3,0	959	7 731	6 899	6 078	7 360	14 434	8 887	3 690
Bad Dürkheim	30 588	2,4	1 074	7 900	7 884	3 904	9 824	15 741	9 900	3 305
Bad Kreuznach	50 578	0,4	439	15 263	12 005	6 430	16 441	24 134	14 488	3 697
Bernkastel-Wittlich	38 491	1,7	570	16 084	8 161	3 782	9 893	17 151	9 946	2 739
Birkenfeld	25 949	1,9	122	9 449	4 482	2 757	9 139	12 581	7 284	930
Cochem-Zell	18 574	2,4	319	4 328	5 169	1 933	6 825	9 742	6 574	1 472
Donnersbergkreis	21 377	1,4	164	9 003	3 395	2 060	6 755	9 251	5 485	1 269
Eifelkreis Bitburg-Prüm	27 261	1,0	320	10 905	6 103	2 647	7 286	12 009	6 831	1 786
Germersheim	43 073	-0,1	516	21 453	10 021	3 497	7 586	15 501	9 974	6 162
Kaiserslautern	24 525	1,8	110	6 335	5 427	2 190	10 463	12 229	7 253	1 827
Kusel	11 987	-0,6	162	3 880	2 322	1 333	4 290	6 710	4 324	506
Mainz-Bingen	52 209	0,9	1 052	18 638	14 625	5 595	12 297	25 195	14 816	5 664
Mayen-Koblenz	64 651	1,7	395	22 524	17 169	6 167	18 396	28 008	16 609	4 256
Neuwied	57 045	0,8	312	21 591	12 363	6 188	16 591	26 181	14 855	3 728
Rhein-Hunsrück-Kreis	34 799	3,6	269	12 555	9 054	3 833	9 088	15 048	9 247	2 068
Rhein-Lahn-Kreis	30 823	1,0	205	11 129	6 268	2 900	10 321	15 202	9 172	2 105
Rhein-Pfalz-Kreis	26 297	1,2	2 562	7 198	7 500	3 199	5 838	12 048	7 849	4 728
Südliche Weinstraße	28 992	3,0	831	8 598	7 839	2 413	9 311	14 050	8 515	3 079
Südwestpfalz	14 895	0,8	163	5 267	4 620	1 015	3 828	7 496	4 894	866
Trier-Saarburg	29 326	2,9	449	10 295	7 382	2 651	8 549	13 665	8 213	2 156
Vulkaneifel	19 091	2,8	217	7 058	4 649	1 287	5 880	8 758	4 824	1 014
Westerwaldkreis	64 673	2,7	304	26 710	15 482	8 324	13 853	27 707	16 199	4 937
Rheinland-Pfalz	1 345 268	1,8	13 209	422 174	324 496	182 047	403 331	626 478	372 998	116 808
kreisfreie Städte	533 705	2,0	1 081	133 531	130 073	94 617	174 399	253 211	149 099	50 154
Landkreise	811 563	1,7	12 128	288 643	194 423	87 430	228 932	373 267	223 899	66 654

1 Einschließlich Fälle "ohne Angabe". – 2 Klassifikation der Wirtschaftszweige, Ausgabe 2008 (WZ 2008). – 3 Ohne "staatenlos" bzw. "Personen mit ungeklärter Staatsangehörigkeit".

Kreisfreie Stadt Landkreis	Insgesamt ¹		Darunter in den Wirtschaftsbereichen ²					Und zwar		
	Anzahl	Ver- änderung gegenüber dem 30. Juni 2014	Land- und Forstwirt- schaft, Fischerei (A)	produ- zierendes Gewerbe (B-F)	Handel, Verkehr, Gast- gewerbe (G-J)	Erbringung von Unter- nehmens- dienst- leistungen (K-N)	Erbringung von öffentlichen und privaten Dienst- leistungen (O-U)	Frauen	Teilzeit- beschäf- tigte	Ausländer/ -innen ³
		%								
Frankenthal (Pfalz), St.	16 365	-1,2	97	5 876	4 106	2 566	3 719	7 094	4 231	2 457
Kaiserslautern, St.	33 705	3,5	47	7 372	8 496	6 025	11 753	15 549	9 791	3 425
Koblenz, St.	38 232	2,8	106	6 877	11 012	7 340	12 892	18 525	11 059	3 647
Landau i. d. Pfalz, St.	16 386	3,2	108	4 014	4 251	2 493	5 517	7 742	4 925	1 541
Ludwigshafen a. Rh., St.	61 241	2,7	317	20 661	14 929	11 883	13 438	25 885	15 463	13 634
Mainz, St.	77 351	2,9	122	12 216	21 616	17 202	26 188	37 196	23 268	12 161
Neustadt a. d. Weinstr., St.	19 339	2,0	216	5 355	4 661	3 826	5 281	8 868	5 366	2 186
Pirmasens, St.	13 399	1,9	36	4 095	3 482	1 785	4 000	6 160	3 529	715
Speyer, St.	18 819	1,2	99	5 390	4 874	2 871	5 579	8 893	5 371	2 210
Trier, St.	32 165	2,8	84	6 542	8 894	4 700	11 935	16 149	10 088	2 738
Worms, St.	31 299	2,9	175	9 971	8 335	5 417	7 399	13 582	7 895	4 520
Zweibrücken, St.	12 209	2,0	37	3 759	3 106	1 917	3 389	5 582	3 315	683
Ahrweiler	45 149	2,2	419	11 286	11 718	6 732	14 990	21 466	12 393	3 276
Altenkirchen (Ww.)	47 263	1,7	181	19 384	10 391	5 769	11 532	20 032	10 908	2 299
Alzey-Worms	50 016	2,1	820	15 051	13 353	8 248	12 540	22 334	13 136	3 974
Bad Dürkheim	49 713	1,6	1 151	17 073	11 693	7 213	12 578	22 565	13 285	3 684
Bad Kreuznach	57 603	1,3	500	16 940	14 346	8 668	17 144	26 600	15 740	4 394
Bernkastel-Wittlich	41 687	1,8	551	15 287	9 933	4 084	11 831	19 231	11 221	2 748
Birkenfeld	29 339	1,7	140	10 705	5 710	3 621	9 161	13 414	7 719	1 111
Cochem-Zell	22 931	1,4	312	6 182	6 155	2 480	7 800	10 650	6 661	1 296
Donnersbergkreis	29 043	1,3	178	10 594	5 910	3 851	8 507	12 822	7 463	1 570
Eifelkreis Bitburg-Prüm	29 290	1,4	347	10 102	6 732	3 349	8 760	13 766	7 678	1 722
Germersheim	51 986	1,4	552	18 425	13 108	8 164	11 726	22 917	13 369	5 130
Kaiserslautern	38 570	2,0	121	11 506	8 320	5 358	13 260	17 947	10 543	1 786
Kusel	26 402	0,8	160	9 945	4 846	3 060	8 387	11 688	6 907	720
Mainz-Bingen	80 522	1,3	828	20 911	22 371	14 428	21 975	38 081	22 055	6 404
Mayen-Koblenz	78 677	1,1	402	22 757	20 086	11 448	23 979	36 468	21 311	4 086
Neuwied	66 249	1,9	275	22 229	15 635	9 427	18 677	30 269	17 233	4 287
Rhein-Hunsrück-Kreis	39 301	2,3	281	12 884	10 075	5 202	10 857	17 686	10 379	2 078
Rhein-Lahn-Kreis	44 766	1,3	228	13 379	10 811	6 549	13 785	20 865	12 339	2 578
Rhein-Pfalz-Kreis	59 656	1,4	1 451	21 305	13 727	9 189	13 974	26 884	15 370	5 724
Südliche Weinstraße	41 765	1,5	717	12 789	10 582	5 563	12 113	19 266	11 941	2 647
Südwestpfalz	36 118	0,4	160	12 049	8 456	4 200	11 249	16 765	9 863	966
Trier-Saarburg	44 971	1,0	443	13 710	10 723	4 836	15 257	22 269	13 189	2 267
Vulkaneifel	21 807	1,8	205	7 953	5 205	2 203	6 237	9 783	5 535	963
Westerwaldkreis	75 721	1,4	297	28 208	18 096	10 468	18 640	33 442	18 886	4 941
Rheinland-Pfalz	1 479 055	1,7	12 163	452 782	365 744	222 135	426 049	678 435	399 425	120 568
kreisfreie Städte	370 510	2,5	1 444	92 128	97 762	68 025	111 090	171 225	104 301	49 917
Landkreise	1 108 545	1,5	10 719	360 654	267 982	154 110	314 959	507 210	295 124	70 651

1 Einschließlich Fälle "ohne Angabe". – 2 Klassifikation der Wirtschaftszweige, Ausgabe 2008 (WZ 2008). – 3 Ohne "staatenlos" bzw. "Personen mit ungeklärter Staatsangehörigkeit".

Kreisfreie Stadt Landkreis	Am Arbeitsort			Am Wohnort			Pendlersaldo ^{3,4}
	insgesamt	darunter Einpendler ^{1,4}		insgesamt	darunter Auspendler ^{2,4}		
	Anzahl		%	Anzahl		%	Anzahl
Frankenthal (Pfalz), St.	15 738	10 487	66,6	16 365	11 118	67,9	- 631
Kaiserslautern, St.	51 523	30 067	58,4	33 705	12 271	36,4	17 796
Koblenz, St.	70 503	46 947	66,6	38 232	14 694	38,4	32 253
Landau i. d. Pfalz, St.	21 210	14 331	67,6	16 386	9 515	58,1	4 816
Ludwigshafen a. Rh., St.	99 519	68 620	69,0	61 241	30 374	49,6	38 246
Mainz, St.	109 477	69 335	63,3	77 351	37 251	48,2	32 084
Neustadt a. d. Weinstr., St.	17 002	9 551	56,2	19 339	11 898	61,5	- 2 347
Pirmasens, St.	19 962	11 578	58,0	13 399	5 025	37,5	6 553
Speyer, St.	27 942	19 119	68,4	18 819	10 008	53,2	9 111
Trier, St.	53 850	30 144	56,0	32 165	8 472	26,3	21 672
Worms, St.	32 656	16 621	50,9	31 299	15 282	48,8	1 339
Zweibrücken, St.	14 323	8 803	61,5	12 209	6 696	54,8	2 107
Ahrweiler	31 942	9 078	28,4	45 149	22 291	49,4	- 13 213
Altenkirchen (Ww.)	35 390	10 995	31,1	47 263	22 870	48,4	- 11 875
Alzey-Worms	29 027	12 875	44,4	50 016	33 869	67,7	- 20 994
Bad Dürkheim	30 588	12 842	42,0	49 713	31 986	64,3	- 19 144
Bad Kreuznach	50 578	15 398	30,4	57 603	22 437	39,0	- 7 039
Berncastel-Wittlich	38 491	9 488	24,6	41 687	12 703	30,5	- 3 215
Birkenfeld	25 949	5 916	22,8	29 339	9 309	31,7	- 3 393
Cochem-Zell	18 574	5 554	29,9	22 931	9 920	43,3	- 4 366
Donnersbergkreis	21 377	7 817	36,6	29 043	15 489	53,3	- 7 672
Eifelkreis Bitburg-Prüm	27 261	6 506	23,9	29 290	8 555	29,2	- 2 049
Germersheim	43 073	19 986	46,4	51 986	28 914	55,6	- 8 928
Kaiserslautern	24 525	11 543	47,1	38 570	25 600	66,4	- 14 057
Kusel	11 987	3 432	28,6	26 402	17 848	67,6	- 14 416
Mainz-Bingen	52 209	24 300	46,5	80 522	52 620	65,3	- 28 320
Mayen-Koblenz	64 651	26 450	40,9	78 677	40 506	51,5	- 14 056
Neuwied	57 045	21 732	38,1	66 249	30 957	46,7	- 9 225
Rhein-Hunsrück-Kreis	34 799	9 330	26,8	39 301	13 847	35,2	- 4 517
Rhein-Lahn-Kreis	30 823	10 521	34,1	44 766	24 464	54,6	- 13 943
Rhein-Pfalz-Kreis	26 297	14 256	54,2	59 656	47 629	79,8	- 33 373
Südliche Weinstraße	28 992	13 599	46,9	41 765	26 390	63,2	- 12 791
Südwestpfalz	14 895	4 755	31,9	36 118	25 981	71,9	- 21 226
Trier-Saarburg	29 326	10 831	36,9	44 971	26 485	58,9	- 15 654
Vulkaneifel	19 091	5 699	29,9	21 807	8 424	38,6	- 2 725
Westerwaldkreis	64 673	19 396	30,0	75 721	30 461	40,2	- 11 065
Rheinland-Pfalz	1 345 268	163 715	12,2	1 479 055	297 972	20,1	- 134 257
kreisfreie Städte	533 705	X	X	370 510	X	X	X
Landkreise	811 563	X	X	1 108 545	X	X	X

1 Einpendler sind Personen, die nicht am Arbeitsort wohnen. – 2 Auspendler sind Personen, die nicht am Wohnort arbeiten. – 3 Der Pendlersaldo ist die Differenz zwischen Einpendlern und Auspendlern. Eine positive Differenz ist ein Einpendlerüberschuss, eine negative Differenz ein Auspendlerüberschuss.
4 Ist der Wohn- oder Arbeitsort eines Beschäftigten nicht bekannt, wird dieser Beschäftigte nicht zu den Pendlern gezählt

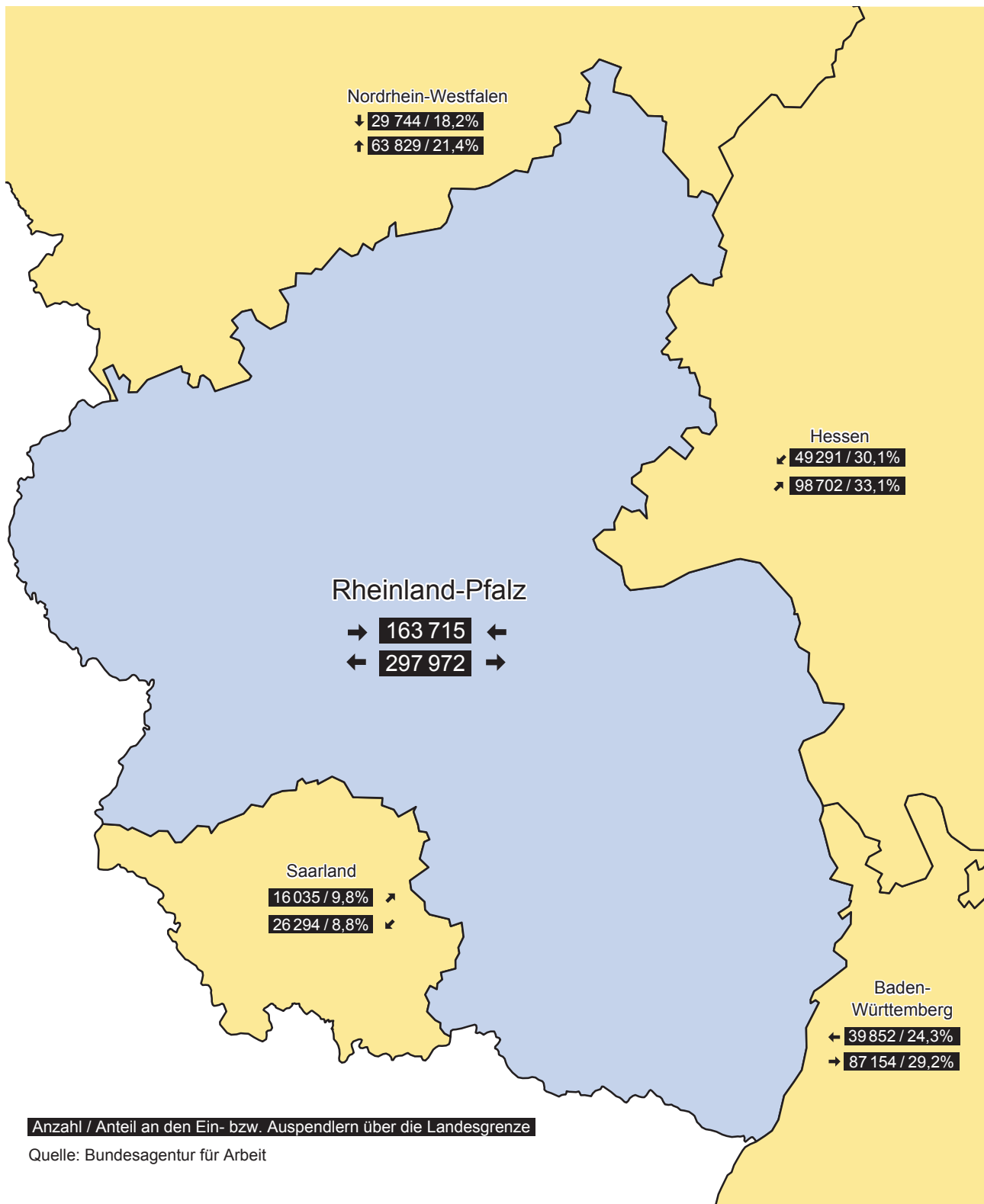

Wirtschaftsabschnitt ¹	Insgesamt ²	Darunter			
		mit beruflichem Ausbildungsabschluss			ohne beruflichen Ausbildungsabschluss
		zusammen	davon mit		
			anerkanntem Berufsabschluss ³	akademischem Berufsabschluss ⁴	
Insgesamt					
A Land- und Forstwirtschaft, Fischerei	13 209	6 874	5 666	1 208	1 790
B-F Produzierendes Gewerbe	422 174	332 160	296 137	36 023	56 632
B-E Produzierendes Gewerbe ohne Baugewerbe	338 038	271 951	238 370	33 581	43 848
C Verarbeitendes Gewerbe	315 708	254 089	222 429	31 660	40 975
F Baugewerbe	84 136	60 209	57 767	2 442	12 784
G-U Dienstleistungsbereiche	909 874	681 979	579 116	102 863	121 133
G-I Handel, Verkehr, Gastgewerbe	293 516	204 473	191 882	12 591	42 674
J Information und Kommunikation	30 980	23 297	14 334	8 963	2 407
K Finanz- und Versicherungsdienstleistungen	37 677	33 240	29 322	3 918	2 455
L Grundstücks- und Wohnungswesen	5 887	4 450	3 831	619	540
M-N Freiberufliche, wissenschaftliche, technische Dienstleistungen; sonstige wirtschaftliche Dienstleistungen	138 483	96 040	76 104	19 936	22 799
O-Q Öffentliche Verwaltung, Verteidigung, Sozialversicherung; Erziehung und Unterricht; Gesundheits- und Sozialwesen	344 312	282 724	233 451	49 273	42 112
R-U Kunst, Unterhaltung und Erholung; sonstige Dienstleistungen; Private Haushalte; Exterritoriale Organisationen und Körperschaften	59 019	37 755	30 192	7 563	8 146
Insgesamt²	1 345 268	1 021 020	880 924	140 096	179 556
Frauen					
A Land- und Forstwirtschaft, Fischerei	4 177	2 591	2 114	477	502
B-F Produzierendes Gewerbe	92 242	71 476	62 267	9 209	13 226
B-E Produzierendes Gewerbe ohne Baugewerbe	81 240	62 685	54 070	8 615	12 232
C Verarbeitendes Gewerbe	76 777	58 856	50 726	8 130	11 833
F Baugewerbe	11 002	8 791	8 197	594	994
G-U Dienstleistungsbereiche	530 054	408 802	356 518	52 284	66 740
G-I Handel, Verkehr, Gastgewerbe	140 109	98 337	92 284	6 053	20 170
J Information und Kommunikation	11 117	8 381	5 598	2 783	805
K Finanz- und Versicherungsdienstleistungen	22 040	19 350	17 909	1 441	1 424
L Grundstücks- und Wohnungswesen	2 985	2 321	2 035	286	280
M-N Freiberufliche, wissenschaftliche, technische Dienstleistungen; sonstige wirtschaftliche Dienstleistungen	63 742	44 690	36 920	7 770	9 840
O-Q Öffentliche Verwaltung, Verteidigung, Sozialversicherung; Erziehung und Unterricht; Gesundheits- und Sozialwesen	251 803	209 885	180 105	29 780	28 719
R-U Kunst, Unterhaltung und Erholung; sonstige Dienstleistungen; Private Haushalte; Exterritoriale Organisationen und Körperschaften	38 258	25 838	21 667	4 171	5 502
Zusammen²	626 478	482 871	420 900	61 971	80 468
Männer					
A Land- und Forstwirtschaft, Fischerei	9 032	4 283	3 552	731	1 288
B-F Produzierendes Gewerbe	329 932	260 684	233 870	26 814	43 406
B-E Produzierendes Gewerbe ohne Baugewerbe	256 798	209 266	184 300	24 966	31 616
C Verarbeitendes Gewerbe	238 931	195 233	171 703	23 530	29 142
F Baugewerbe	73 134	51 418	49 570	1 848	11 790
G-U Dienstleistungsbereiche	379 820	273 177	222 598	50 579	54 393
G-I Handel, Verkehr, Gastgewerbe	153 407	106 136	99 598	6 538	22 504
J Information und Kommunikation	19 863	14 916	8 736	6 180	1 602
K Finanz- und Versicherungsdienstleistungen	15 637	13 890	11 413	2 477	1 031
L Grundstücks- und Wohnungswesen	2 902	2 129	1 796	333	260
M-N Freiberufliche, wissenschaftliche, technische Dienstleistungen; sonstige wirtschaftliche Dienstleistungen	74 741	51 350	39 184	12 166	12 959
O-Q Öffentliche Verwaltung, Verteidigung, Sozialversicherung; Erziehung und Unterricht; Gesundheits- und Sozialwesen	92 509	72 839	53 346	19 493	13 393
R-U Kunst, Unterhaltung und Erholung; sonstige Dienstleistungen; Private Haushalte; Exterritoriale Organisationen und Körperschaften	20 761	11 917	8 525	3 392	2 644
Zusammen²	718 790	538 149	460 024	78 125	99 088

1 Klassifikation der Wirtschaftszweige, Ausgabe 2008 (WZ 2008). – 2 Einschließlich Fälle "ohne Angabe". - 3 Anerkannte Berufsausbildung, Meister, Techniker oder gleichwertiger Fachschulabschluss. - 4 Bachelor, Diplom/Magister/Master/Staatsexamen, Promotion.

Alter von ... bis unter ... Jahren	Insgesamt ¹	Darunter			
		mit beruflichem Ausbildungsabschluss			ohne beruflichen Ausbildungsabschluss
		zusammen	davon mit		
Nationalität			anerkanntem Berufsabschluss ²	akademischem Berufsabschluss ³	
Insgesamt					
unter 20	36 565	4 585	4 516	69	28 821
20–25	117 550	70 090	67 397	2 693	39 601
25–30	141 705	112 606	94 374	18 232	16 384
30–35	138 500	111 942	88 852	23 090	12 157
35–40	130 529	104 413	85 260	19 153	10 959
40–45	140 613	112 232	95 910	16 322	11 887
45–50	190 914	154 684	135 102	19 582	15 304
50–55	198 300	157 557	138 988	18 569	18 300
55–60	156 741	122 128	108 436	13 692	15 852
60–65	83 339	63 472	56 032	7 440	9 412
65 und mehr	10 512	7 311	6 057	1 254	879
Insgesamt ¹	1 345 268	1 021 020	880 924	140 096	179 556
Deutsche	1 227 985	967 955	838 888	129 067	151 371
Ausländer/-innen ⁴	116 808	52 845	41 846	10 999	28 104
Frauen					
unter 20	14 304	2 090	2 050	40	10 950
20–25	53 604	32 938	31 315	1 623	17 550
25–30	65 662	54 602	44 492	10 110	6 201
30–35	61 870	51 971	40 649	11 322	4 383
35–40	59 498	49 195	40 331	8 864	4 330
40–45	66 156	53 880	46 916	6 964	5 134
45–50	92 007	74 754	66 935	7 819	7 519
50–55	96 098	75 764	68 324	7 440	9 500
55–60	74 954	57 233	52 076	5 157	8 788
60–65	38 857	28 252	25 857	2 395	5 633
65 und mehr	3 468	2 192	1 955	237	480
Insgesamt ¹	626 478	482 871	420 900	61 971	80 468
Deutsche	583 617	462 285	405 412	56 873	69 927
Ausländer/-innen ⁴	42 697	20 499	15 411	5 088	10 522
Männer					
unter 20	22 261	2 495	2 466	29	17 871
20–25	63 946	37 152	36 082	1 070	22 051
25–30	76 043	58 004	49 882	8 122	10 183
30–35	76 630	59 971	48 203	11 768	7 774
35–40	71 031	55 218	44 929	10 289	6 629
40–45	74 457	58 352	48 994	9 358	6 753
45–50	98 907	79 930	68 167	11 763	7 785
50–55	102 202	81 793	70 664	11 129	8 800
55–60	81 787	64 895	56 360	8 535	7 064
60–65	44 482	35 220	30 175	5 045	3 779
65 und mehr	7 044	5 119	4 102	1 017	399
Insgesamt ¹	718 790	538 149	460 024	78 125	99 088
Deutsche	644 368	505 670	433 476	72 194	81 444
Ausländer/-innen ⁴	74 111	32 346	26 435	5 911	17 582

1 Einschließlich Fälle "ohne Angabe". - 2 Anerkannte Berufsausbildung, Meister, Techniker oder gleichwertiger Fachschulabschluss. - 3 Bachelor, Diplom/Magister/Master/Staatsexamen, Promotion. - 4 Ohne "staatenlos" bzw. "Personen mit ungeklärter Staatsangehörigkeit".

Wirtschaftsgliederung ¹		Insgesamt ²	Beschäftigungsart			Nationalität	
			Vollzeit	Teilzeit	Ausbildung	Deutsche	Ausländer/-innen ³
Insgesamt							
Insgesamt ⁴		1 345 268	972 034	372 998	69 003	1 227 985	116 808
A	Land- und Forstwirtschaft, Fischerei	13 209	10 664	2 545	788	7 965	5 242
B-F	Produzierendes Gewerbe	422 174	379 425	42 749	23 728	386 625	35 400
B-E	Produzierendes Gewerbe ohne Baugewerbe	338 038	305 100	32 938	16 350	312 873	25 109
B	Bergbau und Gewinnung von Steinen und Erden	3 111	2 900	211	105	3 005	106
C	Verarbeitendes Gewerbe	315 708	284 894	30 814	15 414	291 487	24 171
10-12	Herstellung von Nahrungs- und Genussmitteln, Getränkeherstellung, Tabakverarbeitung	37 789	29 642	8 147	2 090	33 984	3 798
13-15	Herstellung von Textilien, Bekleidung, Leder, Lederwaren und Schuhen	4 610	3 938	672	144	4 131	477
16-18	Herstellung von Holzwaren, Papier, Pappe und Druckerzeugnissen	20 755	19 094	1 661	942	19 406	1 345
19	Kokerei und Mineralölverarbeitung	228	214	14	7	196	32
20	Herstellung von chemischen Erzeugnissen	49 676	44 583	5 093	2 374	46 406	3 269
21	Herstellung von pharmazeutischen Erzeugnissen	11 430	9 932	1 498	453	10 824	606
22-23	Herstellung von Gummi- und Kunststoffwaren, Glas und Glaswaren, Keramik, Verarbeitung von Steinen und Erden	35 099	32 783	2 316	1 336	31 934	3 156
24-25	Metallerzeugung und -bearbeitung, Herstellung von Metallerzeugnissen	44 079	41 094	2 985	2 475	40 659	3 411
26	Herstellung von DV-Geräten, elektronische und optische Erzeugnisse	6 865	6 011	854	336	6 363	501
27	Herstellung von elektrischen Ausrüstungen	7 972	7 273	699	442	7 616	350
28	Maschinenbau	40 961	38 825	2 136	2 337	38 797	2 158
29-30	Fahrzeugbau	37 064	35 098	1 966	1 399	33 153	3 911
31-33	Herstellung von Möbeln und sonstigen Waren, Reparatur und Installation von Maschinen und Ausrüstungen	19 180	16 407	2 773	1 079	18 018	1 157
D	Energieversorgung	8 812	7 864	948	562	8 677	135
E	Wasserversorgung; Abwasser- und Abfallentsorgung und Beseitigung von Umweltverschmutzungen	10 407	9 442	965	269	9 704	697
F	Baugewerbe	84 136	74 325	9 811	7 378	73 752	10 291
41-42	Hoch- und Tiefbau	22 561	20 704	1 857	1 158	19 531	3 011
43	Vorbereitende Baustellenarbeiten, Bauinstallation und sonstiges Ausbaugewerbe	61 575	53 621	7 954	6 220	54 221	7 280

1 Klassifikation der Wirtschaftszweige, Ausgabe 2008 (WZ2008). – 2 Einschließlich Fälle "ohne Angabe". – 3 Ohne "staatenlos" bzw. "Personen mit ungeklärter Staatsangehörigkeit". – 4 Einschließlich Fälle ohne Angabe zur wirtschaftlichen Gliederung

Wirtschaftsgliederung ¹		Insgesamt ²	Beschäftigungsart			Nationalität	
			Vollzeit	Teilzeit	Ausbildung	Deutsche	Ausländer/-innen ³
Insgesamt							
G-U	Dienstleistungsbereiche	909 874	581 942	327 696	44 487	833 388	76 162
G-I	Handel, Verkehr, Gastgewerbe	293 516	196 380	97 136	16 467	260 032	33 308
G	Handel; Instandhaltung und Reparatur von Kfz	187 036	124 168	62 868	12 399	174 805	12 165
45	Handel mit Kfz; Instandhaltung und Reparatur von Kfz	33 385	29 439	3 946	3 882	31 033	2 333
46	Großhandel (ohne Handel mit Kfz)	51 101	42 483	8 618	2 158	47 483	3 603
47	Einzelhandel (ohne Handel mit Kfz)	102 550	52 246	50 304	6 359	96 289	6 229
H	Verkehr und Lagerei	62 375	48 315	14 060	1 694	54 633	7 723
I	Gastgewerbe	44 105	23 897	20 208	2 374	30 594	13 420
J	Information und Kommunikation	30 980	24 353	6 626	1 291	29 554	1 412
58-60	Verlagswesen, audiovisuelle Medien und Rundfunk	11 550	7 799	3 751	264	11 229	311
61	Telekommunikation	2 134	1 925	209	32	2 012	122
62-63	Informationstechnologische und Informationsdienstleistungen	17 296	14 629	2 666	995	16 313	979
K	Finanz- und Versicherungsdienstleistungen	37 677	26 667	11 010	1 894	36 988	686
64	Erbringung von Finanzdienstleistungen	28 284	20 144	8 140	1 264	27 840	444
65-66	Versicherungen und Pensionskassen; mit Finanz- und Versicherungsdienstleistungen verbundene Tätigkeiten	9 393	6 523	2 870	630	9 148	242
L	Grundstücks- und Wohnungswesen	5 887	3 741	2 146	256	5 389	493
M-N	Freiberufliche, wissenschaftliche, technische Dienstleistungen; sonstige wirtschaftliche Dienstleistungen	138 483	99 956	38 527	4 971	117 918	20 525
M	Freiberufliche, wissenschaftliche und technische Dienstleistungen	64 255	47 263	16 992	3 515	60 746	3 495
69-71	Erbringung von freiberuflichen und technischen Dienstleistungen	50 126	36 818	13 308	2 774	47 826	2 290
72	Forschung und Entwicklung	7 658	5 977	1 681	127	6 869	788
73-75	Sonstige freiberufliche, wissenschaftliche und technische Tätigkeiten	6 471	4 468	2 003	614	6 051	417
N	Erbringung von sonstigen wirtschaftlichen Dienstleistungen	74 228	52 693	21 535	1 456	57 172	17 030
78.2, 78.3	darunter Überlassung von Arbeitskräften	32 506	28 298	4 208	270	23 767	8 729
O-Q	Öffentliche Verwaltung, Verteidigung, Sozialversicherung; Erziehung und Unterricht; Gesundheits- und Sozialwesen	344 312	193 578	150 500	16 802	330 181	14 071
O	Öffentliche Verwaltung, Verteidigung, Sozialversicherung	83 335	52 647	30 688	2 164	81 974	1 357
84.1	Öffentliche Verwaltung	59 547	36 076	23 471	1 371	58 469	1 074
P	Erziehung und Unterricht	56 043	24 374	31 668	1 994	53 370	2 666
Q	Gesundheits- und Sozialwesen	204 934	116 557	88 144	12 644	194 837	10 048
86	Gesundheitswesen	111 219	64 888	46 331	7 494	105 690	5 494
87-88	Heime und Sozialwesen	93 715	51 669	41 813	5 150	89 147	4 554
R-U	Kunst, Unterhaltung und Erholung; sonstige Dienstleistungen; Private Haushalte; Exterritoriale Organisationen	59 019	37 267	21 751	2 806	53 326	5 667
R	Kunst, Unterhaltung und Erholung	10 543	6 825	3 718	682	9 371	1 167
S	Erbringung von sonstigen Dienstleistungen	38 293	23 000	15 292	2 110	35 345	2 927
T	Private Haushalte mit Hauspersonal; Dienstleistungen und Herstellung von Waren durch private Haushalte für den Eigenbedarf	2 943	1 103	1 840	.	1 902	1 041
U	Exterritoriale Organisationen und Körperschaften	7 240	6 339	901	12	6 708	532

1 Klassifikation der Wirtschaftszweige, Ausgabe 2008 (WZ2008). – 2 Einschließlich Fälle "ohne Angabe". – 3 Ohne "staatenlos" bzw. "Personen mit ungeklärter Staatsangehörigkeit".

Wirtschaftsgliederung ¹		Insgesamt ²	Beschäftigungsart			Nationalität	
			Vollzeit	Teilzeit	Ausbildung	Deutsche	Ausländer/-innen ³
Frauen							
Insgesamt ⁴		626 478	317 383	308 997	30 390	583 617	42 697
A	Land- und Forstwirtschaft, Fischerei	4 177	2 607	1 570	204	3 100	1 077
B-F	Produzierendes Gewerbe	92 242	61 062	31 180	4 665	86 309	5 914
B-E	Produzierendes Gewerbe ohne Baugewerbe	81 240	55 436	25 804	4 011	75 917	5 314
B	Bergbau und Gewinnung von Steinen und Erden	442	271	171	19	431	11
C	Verarbeitendes Gewerbe	76 777	52 668	24 109	3 798	71 602	5 166
10-12	Herstellung von Nahrungs- und Genussmitteln, Getränkeherstellung, Tabakverarbeitung	18 078	11 048	7 030	1 137	16 618	1 457
13-15	Herstellung von Textilien, Bekleidung, Leder, Lederwaren und Schuhen	2 369	1 752	617	92	2 142	226
16-18	Herstellung von Holzwaren, Papier, Pappe und Druckerzeugnissen	4 878	3 628	1 250	214	4 616	261
19	Kokerei und Mineralölverarbeitung	58	45	13	.	50	8
20	Herstellung von chemischen Erzeugnissen	10 632	7 103	3 529	645	9 915	716
21	Herstellung von pharmazeutischen Erzeugnissen	4 652	3 368	1 284	192	4 404	248
22-23	Herstellung von Gummi- und Kunststoffwaren, Glas und Glaswaren, Keramik, Verarbeitung von Steinen und Erden	6 629	4 871	1 758	241	6 174	455
24-25	Metallerzeugung und -bearbeitung, Herstellung von Metallerzeugnissen	7 439	5 131	2 308	303	7 056	383
26	Herstellung von DV-Geräten, elektronische und optische Erzeugnisse	2 354	1 677	677	96	2 114	240
27	Herstellung von elektrischen Ausrüstungen	2 126	1 573	553	56	1 999	127
28	Maschinenbau	5 990	4 357	1 633	284	5 713	276
29-30	Fahrzeugbau	5 098	3 869	1 229	212	4 615	483
31-33	Herstellung von Möbeln und sonstigen Waren, Reparatur und Installation von Maschinen und Ausrüstungen	6 474	4 246	2 228	324	6 186	286
D	Energieversorgung	2 233	1 477	756	122	2 180	53
E	Wasserversorgung; Abwasser- und Abfallentsorgung und Beseitigung von Umweltverschmutzungen	1 788	1 020	768	72	1 704	84
F	Baugewerbe	11 002	5 626	5 376	654	10 392	600
41-42	Hoch- und Tiefbau	2 365	1 316	1 049	129	2 244	118
43	Vorbereitende Baustellenarbeiten, Bauinstallation und sonstiges Ausbaugewerbe	8 637	4 310	4 327	525	8 148	482

1 Klassifikation der Wirtschaftszweige, Ausgabe 2008 (WZ2008). – 2 Einschließlich Fälle "ohne Angabe". – 3 Ohne "staatenlos" bzw. "Personen mit ungeklärter Staatsangehörigkeit". – 4 Einschließlich Fälle ohne Angabe zur wirtschaftlichen Gliederung

Wirtschaftsgliederung ¹		Insgesamt ²	Beschäftigungsart			Nationalität	
			Vollzeit	Teilzeit	Ausbildung	Deutsche	Ausländer/-innen ³
Frauen							
G-U	Dienstleistungsbereiche	530 054	253 713	276 243	25 521	494 206	35 703
G-I	Handel, Verkehr, Gastgewerbe	140 109	63 480	76 629	6 742	126 971	13 073
G	Handel; Instandhaltung und Reparatur von Kfz	98 276	43 408	54 868	5 007	92 960	5 291
45	Handel mit Kfz; Instandhaltung und Reparatur von Kfz	7 060	4 502	2 558	545	6 738	320
46	Großhandel (ohne Handel mit Kfz)	18 455	11 637	6 818	705	17 355	1 096
47	Einzelhandel (ohne Handel mit Kfz)	72 761	27 269	45 492	3 757	68 867	3 875
H	Verkehr und Lagerei	15 484	7 661	7 823	455	14 269	1 213
I	Gastgewerbe	26 349	12 411	13 938	1 280	19 742	6 569
J	Information und Kommunikation	11 117	6 719	4 398	342	10 590	523
58-60	Verlagswesen, audiovisuelle Medien und Rundfunk	5 869	3 385	2 484	133	5 690	177
61	Telekommunikation	438	321	117	15	419	19
62-63	Informationstechnologische und Informationsdienstleistungen	4 810	3 013	1 797	194	4 481	327
K	Finanz- und Versicherungsdienstleistungen	22 040	11 760	10 280	915	21 626	411
64	Erbringung von Finanzdienstleistungen	16 747	9 033	7 714	649	16 492	255
65-66	Versicherungen und Pensionskassen; mit Finanz- und Versicherungsdienstleistungen verbundene Tätigkeiten	5 293	2 727	2 566	266	5 134	156
L	Grundstücks- und Wohnungswesen	2 985	1 445	1 540	159	2 823	158
M-N	Freiberufliche, wissenschaftliche, technische Dienstleistungen; sonstige wirtschaftliche Dienstleistungen	63 742	33 829	29 913	2 812	56 471	7 262
M	Freiberufliche, wissenschaftliche und technische Dienstleistungen	35 115	20 828	14 287	2 256	33 527	1 584
69-71	Erbringung von freiberuflichen und technischen Dienstleistungen	27 697	16 222	11 475	1 774	26 582	1 111
72	Forschung und Entwicklung	3 405	2 142	1 263	36	3 110	295
73-75	Sonstige freiberufliche, wissenschaftliche und technische Tätigkeiten	4 013	2 464	1 549	446	3 835	178
N	Erbringung von sonstigen wirtschaftlichen Dienstleistungen	28 627	13 001	15 626	556	22 944	5 678
78.2, 78.3	darunter Überlassung von Arbeitskräften	7 661	5 473	2 188	101	5 948	1 713
O-Q	Öffentliche Verwaltung, Verteidigung, Sozialversicherung; Erziehung und Unterricht; Gesundheits- und Sozialwesen	251 803	116 536	135 169	12 618	241 165	10 597
O	Öffentliche Verwaltung, Verteidigung, Sozialversicherung	50 422	22 838	27 584	1 168	49 467	953
84.1	Öffentliche Verwaltung	35 354	14 497	20 857	725	34 606	746
P	Erziehung und Unterricht	43 122	16 056	27 065	1 076	41 179	1 939
Q	Gesundheits- und Sozialwesen	158 259	77 642	80 520	10 374	150 519	7 705
86	Gesundheitswesen	90 406	47 255	43 151	6 598	86 275	4 106
87-88	Heime und Sozialwesen	67 853	30 387	37 369	3 776	64 244	3 599
R-U	Kunst, Unterhaltung und Erholung; sonstige Dienstleistungen; Private Haushalte; Exterritoriale Organisationen	38 258	19 944	18 314	1 933	34 560	3 679
R	Kunst, Unterhaltung und Erholung	5 695	3 063	2 632	320	5 185	505
S	Erbringung von sonstigen Dienstleistungen	27 221	13 937	13 284	1 608	25 247	1 960
T	Private Haushalte mit Hauspersonal; Dienstleistungen und Herstellung von Waren durch private Haushalte für den Eigenbedarf	2 595	940	1 655	.	1 645	950
U	Exterritoriale Organisationen und Körperschaften	2 747	2 004	743	3	2 483	264

1 Klassifikation der Wirtschaftszweige, Ausgabe 2008 (WZ2008). – 2 Einschließlich Fälle "ohne Angabe". – 3 Ohne "staatenlos" bzw. "Personen mit ungeklärter Staatsangehörigkeit".

Wirtschaftsgliederung ¹		Insgesamt ²	Beschäftigungsart			Nationalität	
			Vollzeit	Teilzeit	Ausbildung	Deutsche	Ausländer/-innen ³
Männer							
Insgesamt ⁴		718 790	654 651	64 001	38 613	644 368	74 111
A	Land- und Forstwirtschaft, Fischerei	9 032	8 057	975	584	4 865	4 165
B-F	Produzierendes Gewerbe	329 932	318 363	11 569	19 063	300 316	29 486
B-E	Produzierendes Gewerbe ohne Baugewerbe	256 798	249 664	7 134	12 339	236 956	19 795
B	Bergbau und Gewinnung von Steinen und Erden	2 669	2 629	40	86	2 574	95
C	Verarbeitendes Gewerbe	238 931	232 226	6 705	11 616	219 885	19 005
10-12	Herstellung von Nahrungs- und Genussmitteln, Getränkeherstellung, Tabakverarbeitung	19 711	18 594	1 117	953	17 366	2 341
13-15	Herstellung von Textilien, Bekleidung, Leder, Lederwaren und Schuhen	2 241	2 186	55	52	1 989	251
16-18	Herstellung von Holzwaren, Papier, Pappe und Druckerzeugnissen	15 877	15 466	411	728	14 790	1 084
19	Kokerei und Mineralölverarbeitung	170	169	.	5	146	24
20	Herstellung von chemischen Erzeugnissen	39 044	37 480	1 564	1 729	36 491	2 553
21	Herstellung von pharmazeutischen Erzeugnissen	6 778	6 564	214	261	6 420	358
22-23	Herstellung von Gummi- und Kunststoffwaren, Glas und Glaswaren, Keramik, Verarbeitung von Steinen und Erden	28 470	27 912	558	1 095	25 760	2 701
24-25	Metallerzeugung und -bearbeitung, Herstellung von Metallerzeugnissen	36 640	35 963	677	2 172	33 603	3 028
26	Herstellung von DV-Geräten, elektronische und optische Erzeugnisse	4 511	4 334	177	240	4 249	261
27	Herstellung von elektrischen Ausrüstungen	5 846	5 700	146	386	5 617	223
28	Maschinenbau	34 971	34 468	503	2 053	33 084	1 882
29-30	Fahrzeugbau	31 966	31 229	737	1 187	28 538	3 428
31-33	Herstellung von Möbeln und sonstigen Waren, Reparatur und Installation von Maschinen und Ausrüstungen	12 706	12 161	545	755	11 832	871
D	Energieversorgung	6 579	6 387	192	440	6 497	82
E	Wasserversorgung; Abwasser- und Abfallentsorgung und Beseitigung von Umweltverschmutzungen	8 619	8 422	197	197	8 000	613
F	Baugewerbe	73 134	68 699	4 435	6 724	63 360	9 691
41-42	Hoch- und Tiefbau	20 196	19 388	808	1 029	17 287	2 893
43	Vorbereitende Baustellenarbeiten, Bauinstallation und sonstiges Ausbaugewerbe	52 938	49 311	3 627	5 695	46 073	6 798

1 Klassifikation der Wirtschaftszweige, Ausgabe 2008 (WZ2008). – 2 Einschließlich Fälle "ohne Angabe". – 3 Ohne "staatenlos" bzw. "Personen mit ungeklärter Staatsangehörigkeit". – 4 Einschließlich Fälle ohne Angabe zur wirtschaftlichen Gliederung

Wirtschaftsgliederung ¹		Insgesamt ²	Beschäftigungsart			Nationalität	
			Vollzeit	Teilzeit	Ausbildung	Deutsche	Ausländer/-innen ³
Männer							
G-U	Dienstleistungsbereiche	379 820	328 229	51 453	18 966	339 182	40 459
G-I	Handel, Verkehr, Gastgewerbe	153 407	132 900	20 507	9 725	133 061	20 235
G	Handel; Instandhaltung und Reparatur von Kfz	88 760	80 760	8 000	7 392	81 845	6 874
45	Handel mit Kfz; Instandhaltung und Reparatur von Kfz	26 325	24 937	1 388	3 337	24 295	2 013
46	Großhandel (ohne Handel mit Kfz)	32 646	30 846	1 800	1 453	30 128	2 507
47	Einzelhandel (ohne Handel mit Kfz)	29 789	24 977	4 812	2 602	27 422	2 354
H	Verkehr und Lagerei	46 891	40 654	6 237	1 239	40 364	6 510
I	Gastgewerbe	17 756	11 486	6 270	1 094	10 852	6 851
J	Information und Kommunikation	19 863	17 634	2 228	949	18 964	889
58-60	Verlagswesen, audiovisuelle Medien und Rundfunk	5 681	4 414	1 267	131	5 539	134
61	Telekommunikation	1 696	1 604	92	17	1 593	103
62-63	Informationstechnologische und Informationsdienstleistungen	12 486	11 616	869	801	11 832	652
K	Finanz- und Versicherungsdienstleistungen	15 637	14 907	730	979	15 362	275
64	Erbringung von Finanzdienstleistungen	11 537	11 111	426	615	11 348	189
65-66	Versicherungen und Pensionskassen; mit Finanz- und Versicherungsdienstleistungen verbundene Tätigkeiten	4 100	3 796	304	364	4 014	86
L	Grundstücks- und Wohnungswesen	2 902	2 296	606	97	2 566	335
M-N	Freiberufliche, wissenschaftliche, technische Dienstleistungen; sonstige wirtschaftliche Dienstleistungen	74 741	66 127	8 614	2 159	61 447	13 263
M	Freiberufliche, wissenschaftliche und technische Dienstleistungen	29 140	26 435	2 705	1 259	27 219	1 911
69-71	Erbringung von freiberuflichen und technischen Dienstleistungen	22 429	20 596	1 833	1 000	21 244	1 179
72	Forschung und Entwicklung	4 253	3 835	418	91	3 759	493
73-75	Sonstige freiberufliche, wissenschaftliche und technische Tätigkeiten	2 458	2 004	454	168	2 216	239
N	Erbringung von sonstigen wirtschaftlichen Dienstleistungen	45 601	39 692	5 909	900	34 228	11 352
78.2, 78.3	darunter Überlassung von Arbeitskräften	24 845	22 825	2 020	169	17 819	7 016
O-Q	Öffentliche Verwaltung, Verteidigung, Sozialversicherung; Erziehung und Unterricht; Gesundheits- und Sozialwesen	92 509	77 042	15 331	4 184	89 016	3 474
O	Öffentliche Verwaltung, Verteidigung, Sozialversicherung	32 913	29 809	3 104	996	32 507	404
84.1	Öffentliche Verwaltung	24 193	21 579	2 614	646	23 863	328
P	Erziehung und Unterricht	12 921	8 318	4 603	918	12 191	727
Q	Gesundheits- und Sozialwesen	46 675	38 915	7 624	2 270	44 318	2 343
86	Gesundheitswesen	20 813	17 633	3 180	896	19 415	1 388
87-88	Heime und Sozialwesen	25 862	21 282	4 444	1 374	24 903	955
R-U	Kunst, Unterhaltung und Erholung; sonstige Dienstleistungen; Private Haushalte; Exterritoriale Organisationen	20 761	17 323	3 437	873	18 766	1 988
R	Kunst, Unterhaltung und Erholung	4 848	3 762	1 086	362	4 186	662
S	Erbringung von sonstigen Dienstleistungen	11 072	9 063	2 008	502	10 098	967
T	Private Haushalte mit Hauspersonal; Dienstleistungen und Herstellung von Waren durch private Haushalte für den Eigenbedarf	348	163	185	-	257	91
U	Exterritoriale Organisationen und Körperschaften	4 493	4 335	158	9	4 225	268

1 Klassifikation der Wirtschaftszweige, Ausgabe 2008 (WZ2008). – 2 Einschließlich Fälle "ohne Angabe". – 3 Ohne "staatenlos" bzw. "Personen mit ungeklärter Staatsangehörigkeit".

Nationalität Wirtschaftsabschnitt ¹		Insgesamt	Davon im Alter von ... bis unter ... Jahren				
			unter 20	20–25	25–30	30–35	35–40
		Insgesamt					
A	Land- und Forstwirtschaft, Fischerei	13 209	480	1 486	1 685	1 549	1 446
B-F	Produzierendes Gewerbe	422 174	13 636	34 882	39 809	41 541	39 493
B-E	Produzierendes Gewerbe ohne Baugewerbe	338 038	9 181	25 296	30 627	32 775	31 227
C	Verarbeitendes Gewerbe	315 708	8 645	23 877	28 904	30 918	29 432
F	Baugewerbe	84 136	4 455	9 586	9 182	8 766	8 266
G-U	Dienstleistungsbereiche	909 874	22 449	81 180	100 211	95 410	89 590
G-I	Handel, Verkehr, Gastgewerbe	293 516	8 701	29 051	33 511	31 304	29 039
J	Information und Kommunikation	30 980	248	2 202	3 765	3 980	3 686
K	Finanz- und Versicherungsdienstleistungen	37 677	367	3 302	3 489	3 336	3 850
L	Grundstücks- und Wohnungswesen	5 887	57	379	444	481	499
M-N	Freiberufliche, wissenschaftliche, technische Dienstleistungen; sonstige wirtschaftliche Dienstleistungen	138 483	2 615	13 625	17 839	17 426	15 582
O-Q	Öffentliche Verwaltung, Verteidigung, Sozialversicherung; Erziehung und Unterricht; Gesundheits- und Sozialwesen	344 312	8 432	27 354	35 910	33 836	32 152
R-U	Kunst, Unterhaltung und Erholung; sonstige Dienstleistungen; Private Haushalte; Exterritoriale Organisationen und Körperschaften	59 019	2 029	5 267	5 253	5 047	4 782
Zusammen ²		1 345 268	36 565	117 550	141 705	138 500	130 529
		Deutsche					
A	Land- und Forstwirtschaft, Fischerei	7 965	435	993	1 004	870	712
B-F	Produzierendes Gewerbe	386 625	13 066	32 502	36 088	37 109	34 287
B-E	Produzierendes Gewerbe ohne Baugewerbe	312 873	8 848	23 786	28 211	29 846	27 605
C	Verarbeitendes Gewerbe	291 487	8 326	22 435	26 586	28 120	25 945
F	Baugewerbe	73 752	4 218	8 716	7 877	7 263	6 682
G-U	Dienstleistungsbereiche	833 388	20 719	72 988	89 254	84 774	78 716
G-I	Handel, Verkehr, Gastgewerbe	260 032	7 929	25 118	28 654	26 649	24 194
J	Information und Kommunikation	29 554	236	2 118	3 506	3 716	3 446
K	Finanz- und Versicherungsdienstleistungen	36 988	357	3 203	3 370	3 233	3 746
L	Grundstücks- und Wohnungswesen	5 389	56	347	396	412	423
M-N	Freiberufliche, wissenschaftliche, technische Dienstleistungen; sonstige wirtschaftliche Dienstleistungen	117 918	2 274	11 458	14 858	14 443	12 589
O-Q	Öffentliche Verwaltung, Verteidigung, Sozialversicherung; Erziehung und Unterricht; Gesundheits- und Sozialwesen	330 181	7 959	26 009	33 854	31 862	30 212
R-U	Kunst, Unterhaltung und Erholung; sonstige Dienstleistungen; Private Haushalte; Exterritoriale Organisationen und Körperschaften	53 326	1 908	4 735	4 616	4 459	4 106
Zusammen ²		1 227 985	34 220	106 485	126 346	122 753	113 715
		Ausländer/-innen³					
A	Land- und Forstwirtschaft, Fischerei	5 242	45	493	681	679	733
B-F	Produzierendes Gewerbe	35 400	569	2 367	3 708	4 414	5 194
B-E	Produzierendes Gewerbe ohne Baugewerbe	25 109	333	1 504	2 412	2 922	3 620
C	Verarbeitendes Gewerbe	24 171	319	1 436	2 314	2 791	3 485
F	Baugewerbe	10 291	236	863	1 296	1 492	1 574
G-U	Dienstleistungsbereiche	76 162	1 723	8 165	10 912	10 584	10 831
G-I	Handel, Verkehr, Gastgewerbe	33 308	767	3 923	4 831	4 628	4 817
J	Information und Kommunikation	1 412	12	83	255	262	238
K	Finanz- und Versicherungsdienstleistungen	686	10	99	119	102	103
L	Grundstücks- und Wohnungswesen	493	.	31	48	69	76
M-N	Freiberufliche, wissenschaftliche, technische Dienstleistungen; sonstige wirtschaftliche Dienstleistungen	20 525	340	2 160	2 975	2 976	2 989
O-Q	Öffentliche Verwaltung, Verteidigung, Sozialversicherung; Erziehung und Unterricht; Gesundheits- und Sozialwesen	14 071	472	1 338	2 052	1 965	1 934
R-U	Kunst, Unterhaltung und Erholung; sonstige Dienstleistungen; Private Haushalte; Exterritoriale Organisationen und Körperschaften	5 667	121	531	632	582	674
Zusammen ²		116 808	2 337	11 025	15 301	15 677	16 758

1 Klassifikation der Wirtschaftszweige, Ausgabe 2008 (WZ2008). – 2 Einschließlich Fälle "ohne Angabe". – 3 Ohne "staatenlos" bzw. "Personen mit ungeklärter Staatsangehörigkeit".

Nationalität Wirtschaftsabschnitt ¹		Davon im Alter von ... bis unter ... Jahren					
		40-45	45-50	50-55	55-60	60-65	65 und mehr
Insgesamt							
A	Land- und Forstwirtschaft, Fischerei	1 508	1 846	1 536	1 043	537	93
B-F	Produzierendes Gewerbe	45 115	63 469	65 401	50 912	25 566	2 350
B-E	Produzierendes Gewerbe ohne Baugewerbe	36 399	51 962	54 231	42 960	21 684	1 696
C	Verarbeitendes Gewerbe	34 167	48 447	50 215	39 636	19 917	1 550
F	Baugewerbe	8 716	11 507	11 170	7 952	3 882	654
G-U	Dienstleistungsbereiche	93 986	125 598	131 362	104 785	57 235	8 068
G-I	Handel, Verkehr, Gastgewerbe	31 425	40 917	40 459	30 264	15 515	3 330
J	Information und Kommunikation	3 777	4 864	4 242	2 893	1 201	122
K	Finanz- und Versicherungsdienstleistungen	4 512	5 717	5 464	4 695	2 822	123
L	Grundstücks- und Wohnungswesen	633	868	1 047	834	499	146
M-N	Freiberufliche, wissenschaftliche, technische Dienstleistungen; sonstige wirtschaftliche Dienstleistungen	15 236	18 208	17 381	12 861	6 521	1 189
O-Q	Öffentliche Verwaltung, Verteidigung, Sozialversicherung; Erziehung und Unterricht; Gesundheits- und Sozialwesen	32 936	47 170	53 247	45 029	25 868	2 378
R-U	Kunst, Unterhaltung und Erholung; sonstige Dienstleistungen; Private Haushalte; Exterritoriale Organisationen und Körperschaften	5 467	7 854	9 522	8 209	4 809	780
Zusammen²		140 613	190 914	198 300	156 741	83 339	10 512
Deutsche							
A	Land- und Forstwirtschaft, Fischerei	729	1 067	1 023	691	381	60
B-F	Produzierendes Gewerbe	39 480	58 451	61 328	47 973	24 130	2 211
B-E	Produzierendes Gewerbe ohne Baugewerbe	32 429	48 280	51 156	40 611	20 502	1 599
C	Verarbeitendes Gewerbe	30 325	44 893	47 248	37 376	18 772	1 461
F	Baugewerbe	7 051	10 171	10 172	7 362	3 628	612
G-U	Dienstleistungsbereiche	83 448	116 300	124 306	100 292	54 992	7 599
G-I	Handel, Verkehr, Gastgewerbe	26 822	36 798	37 552	28 471	14 697	3 148
J	Information und Kommunikation	3 583	4 723	4 132	2 813	1 168	113
K	Finanz- und Versicherungsdienstleistungen	4 408	5 655	5 424	4 664	2 805	123
L	Grundstücks- und Wohnungswesen	544	808	992	794	480	137
M-N	Freiberufliche, wissenschaftliche, technische Dienstleistungen; sonstige wirtschaftliche Dienstleistungen	12 286	15 725	15 461	11 717	6 025	1 082
O-Q	Öffentliche Verwaltung, Verteidigung, Sozialversicherung; Erziehung und Unterricht; Gesundheits- und Sozialwesen	31 089	45 504	51 896	44 172	25 325	2 299
R-U	Kunst, Unterhaltung und Erholung; sonstige Dienstleistungen; Private Haushalte; Exterritoriale Organisationen und Körperschaften	4 716	7 087	8 849	7 661	4 492	697
Zusammen²		123 660	175 818	186 657	148 957	79 504	9 870
Ausländer/-innen³							
A	Land- und Forstwirtschaft, Fischerei	779	779	513	351	156	33
B-F	Produzierendes Gewerbe	5 608	4 986	4 062	2 925	1 430	137
B-E	Produzierendes Gewerbe ohne Baugewerbe	3 960	3 671	3 072	2 340	1 180	95
C	Verarbeitendes Gewerbe	3 835	3 545	2 964	2 252	1 143	87
F	Baugewerbe	1 648	1 315	990	585	250	42
G-U	Dienstleistungsbereiche	10 502	9 261	7 018	4 470	2 234	462
G-I	Handel, Verkehr, Gastgewerbe	4 585	4 097	2 886	1 783	813	178
J	Information und Kommunikation	193	140	109	78	33	9
K	Finanz- und Versicherungsdienstleistungen	104	62	40	30	17	-
L	Grundstücks- und Wohnungswesen	88	59	55	39	18	9
M-N	Freiberufliche, wissenschaftliche, technische Dienstleistungen; sonstige wirtschaftliche Dienstleistungen	2 947	2 479	1 917	1 142	494	106
O-Q	Öffentliche Verwaltung, Verteidigung, Sozialversicherung; Erziehung und Unterricht; Gesundheits- und Sozialwesen	1 838	1 660	1 340	853	542	77
R-U	Kunst, Unterhaltung und Erholung; sonstige Dienstleistungen; Private Haushalte; Exterritoriale Organisationen und Körperschaften	747	764	671	545	317	83
Zusammen²		16 890	15 027	11 594	7 746	3 820	633

1 Klassifikation der Wirtschaftszweige, Ausgabe 2008 (WZ2008). – 2 Einschließlich Fälle "ohne Angabe". – 3 Ohne "staatenlos" bzw. "Personen mit ungeklärter Staatsangehörigkeit".

Wirtschaftsabschnitt ¹	Insgesamt	EU28				Europa ohne EU28		Afrika	Amerika	Asien	
		zusammen	darunter				zusammen				darunter
			Frankreich	Italien	Polen	Portugal					
Insgesamt											
A Land- und Forstwirtschaft, Fischerei	5 242	4 916	53	36	2 837	65	193	116	16	63	50
B-F Produzierendes Gewerbe	35 400	19 549	3 273	2 935	4 176	1 062	11 971	8 286	877	912	2 065
B-E Produzierendes Gewerbe ohne Baugewerbe	25 109	13 251	3 110	2 171	2 415	586	8 524	6 257	725	816	1 772
C Verarbeitendes Gewerbe	24 171	12 709	3 075	2 060	2 283	563	8 247	6 085	695	792	1 708
F Baugewerbe	10 291	6 298	163	764	1 761	476	3 447	2 029	152	96	293
G-U Dienstleistungsbereiche	76 162	43 309	2 170	6 982	10 713	1 588	19 674	11 455	3 059	2 666	7 378
G-I Handel, Verkehr, Gastgewerbe	33 308	19 854	870	3 750	4 559	599	8 155	5 017	1 100	836	3 339
J Information und Kommunikation	1 412	718	81	110	83	26	276	115	57	150	207
K Finanz- und Versicherungsdienstleistungen	686	395	37	115	34	22	199	106	20	36	35
L Grundstücks- und Wohnungswesen	493	378	14	34	144	11	66	20	8	8	33
M-N Freiberufliche, wissenschaftliche, technische Dienstleistungen; sonstige wirtschaftliche Dienstleistungen	20 525	11 290	565	1 354	3 452	486	5 808	3 592	1 120	644	1 649
O-Q Öffentliche Verwaltung, Verteidigung, Sozialversicherung; Erziehung und Unterricht; Gesundheits- und Sozialwesen	14 071	7 423	462	1 210	1 461	353	3 967	1 929	579	633	1 447
R-U Kunst, Unterhaltung und Erholung; sonstige Dienstleistungen; Private Haushalte; Exterritoriale Organisationen und Körperschaften	5 667	3 251	141	409	980	91	1 203	676	175	359	668
Insgesamt ^{2, 3}	116 808	67 778	5 496	9 953	17 730	2 715	31 838	19 857	3 952	3 641	9 493
Frauen											
A Land- und Forstwirtschaft, Fischerei	1 077	946	26	11	507	10	86	60	.	25	18
B-F Produzierendes Gewerbe	5 914	3 414	625	413	784	167	1 647	1 003	89	239	519
B-E Produzierendes Gewerbe ohne Baugewerbe	5 314	3 072	617	379	627	153	1 453	889	83	218	482
C Verarbeitendes Gewerbe	5 166	2 991	613	366	609	145	1 413	864	82	213	461
F Baugewerbe	600	342	8	34	157	14	194	114	6	21	37
G-U Dienstleistungsbereiche	35 703	20 907	1 076	2 987	5 599	793	9 304	4 856	968	1 332	3 160
G-I Handel, Verkehr, Gastgewerbe	13 073	8 217	366	1 220	2 233	232	3 007	1 639	235	413	1 192
J Information und Kommunikation	523	294	29	39	35	13	108	40	13	31	75
K Finanz- und Versicherungsdienstleistungen	411	239	24	64	28	13	120	62	7	24	21
L Grundstücks- und Wohnungswesen	158	98	3	11	24	4	34	6	4	4	18
M-N Freiberufliche, wissenschaftliche, technische Dienstleistungen; sonstige wirtschaftliche Dienstleistungen	7 262	3 950	225	468	1 144	178	2 155	1 184	304	259	590
O-Q Öffentliche Verwaltung, Verteidigung, Sozialversicherung; Erziehung und Unterricht; Gesundheits- und Sozialwesen	10 597	5 858	346	910	1 316	288	3 144	1 552	336	444	800
R-U Kunst, Unterhaltung und Erholung; sonstige Dienstleistungen; Private Haushalte; Exterritoriale Organisationen und Körperschaften	3 679	2 251	83	275	819	65	736	373	69	157	464
Zusammen ^{2, 3}	42 697	25 270	1 727	3 411	6 893	970	11 037	5 919	1 059	1 596	3 697
Männer											
A Land- und Forstwirtschaft, Fischerei	4 165	3 970	27	25	2 330	55	107	56	14	38	32
B-F Produzierendes Gewerbe	29 486	16 135	2 648	2 522	3 392	895	10 324	7 283	788	673	1 546
B-E Produzierendes Gewerbe ohne Baugewerbe	19 795	10 179	2 493	1 792	1 788	433	7 071	5 368	642	598	1 290
C Verarbeitendes Gewerbe	19 005	9 718	2 462	1 694	1 674	418	6 834	5 221	613	579	1 247
F Baugewerbe	9 691	5 956	155	730	1 604	462	3 253	1 915	146	75	256
G-U Dienstleistungsbereiche	40 459	22 402	1 094	3 995	5 114	795	10 370	6 599	2 091	1 334	4 218
G-I Handel, Verkehr, Gastgewerbe	20 235	11 637	504	2 530	2 326	367	5 148	3 378	865	423	2 147
J Information und Kommunikation	889	424	52	71	48	13	168	75	44	119	132
K Finanz- und Versicherungsdienstleistungen	275	156	13	51	6	9	79	44	13	12	14
L Grundstücks- und Wohnungswesen	335	280	11	23	120	7	32	14	4	4	15
M-N Freiberufliche, wissenschaftliche, technische Dienstleistungen; sonstige wirtschaftliche Dienstleistungen	13 263	7 340	340	886	2 308	308	3 653	2 408	816	385	1 059
O-Q Öffentliche Verwaltung, Verteidigung, Sozialversicherung; Erziehung und Unterricht; Gesundheits- und Sozialwesen	3 474	1 565	116	300	145	65	823	377	243	189	647
R-U Kunst, Unterhaltung und Erholung; sonstige Dienstleistungen; Private Haushalte; Exterritoriale Organisationen und Körperschaften	1 988	1 000	58	134	161	26	467	303	106	202	204
Zusammen ^{2, 3}	74 111	42 508	3 769	6 542	10 837	1 745	20 801	13 938	2 893	2 045	5 796

1 Klassifikation der Wirtschaftszweige, Ausgabe 2008 (WZ 2008). – 2 Einschließlich Fälle ohne Angabe zur Wirtschaftsgliederung. – 3 Ohne "staatenlos" bzw. "Personen mit ungeklärter Staatsangehörigkeit".

Alter von ... bis unter ... Jahren	Ins- gesamt	EU28					Europa ohne EU28		Afrika	Amerika	Asien
		zu- sammen	darunter				zu- sammen	darunter Türkei			
			Frank- reich	Italien	Polen	Portugal					
Insgesamt											
unter 20	2 337	1 087	47	266	277	49	990	702	48	56	155
20–25	11 025	6 295	212	1 061	1 739	234	3 363	2 323	355	231	776
25–30	15 301	9 063	381	1 208	2 335	254	3 852	2 400	655	398	1 321
30–35	15 677	9 033	419	1 133	2 554	280	3 949	2 245	709	452	1 512
35–40	16 758	9 360	506	1 117	2 596	374	4 839	2 877	647	455	1 441
40–45	16 890	9 468	748	1 240	2 590	432	5 130	3 206	527	497	1 259
45–50	15 027	8 701	906	1 261	2 122	444	4 153	2 717	441	501	1 212
50–55	11 594	6 681	845	1 071	1 712	359	3 121	2 081	302	515	969
55–60	7 746	5 090	929	970	1 222	189	1 581	907	165	331	570
60–65	3 820	2 603	473	559	499	86	724	349	89	164	238
65 und mehr	633	397	30	67	84	14	136	50	14	41	40
Insgesamt ¹	116 808	67 778	5 496	9 953	17 730	2 715	31 838	19 857	3 952	3 641	9 493
Frauen											
unter 20	950	406	19	106	102	22	439	306	17	32	56
20–25	4 262	2 386	86	431	627	98	1 384	968	113	118	260
25–30	5 503	3 274	131	459	824	96	1 406	796	195	196	429
30–35	5 428	3 175	139	380	863	85	1 351	613	162	216	517
35–40	6 109	3 473	186	360	1 046	144	1 646	791	172	228	585
40–45	6 287	3 627	281	428	1 036	153	1 698	910	133	273	553
45–50	5 615	3 371	310	449	877	149	1 360	736	125	204	544
50–55	4 240	2 648	270	351	765	120	927	482	77	191	394
55–60	2 743	1 866	195	292	519	62	503	196	44	86	242
60–65	1 364	916	106	144	194	36	284	105	19	43	102
65 und mehr	196	128	4	11	40	5	39	16	.	9	15
Zusammen ¹	42 697	25 270	1 727	3 411	6 893	970	11 037	5 919	1 059	1 596	3 697
Männer											
unter 20	1 387	681	28	160	175	27	551	396	31	24	99
20–25	6 763	3 909	126	630	1 112	136	1 979	1 355	242	113	516
25–30	9 798	5 789	250	749	1 511	158	2 446	1 604	460	202	892
30–35	10 249	5 858	280	753	1 691	195	2 598	1 632	547	236	995
35–40	10 649	5 887	320	757	1 550	230	3 193	2 086	475	227	856
40–45	10 603	5 841	467	812	1 554	279	3 432	2 296	394	224	706
45–50	9 412	5 330	596	812	1 245	295	2 793	1 981	316	297	668
50–55	7 354	4 033	575	720	947	239	2 194	1 599	225	324	575
55–60	5 003	3 224	734	678	703	127	1 078	711	121	245	328
60–65	2 456	1 687	367	415	305	50	440	244	70	121	136
65 und mehr	437	269	26	56	44	9	97	34	12	32	25
Zusammen ¹	74 111	42 508	3 769	6 542	10 837	1 745	20 801	13 938	2 893	2 045	5 796

¹ Ohne "staatenlos" bzw. "Personen mit ungeklärter Staatsangehörigkeit".

Verwaltungsbezirk	Insgesamt ²	Wirtschaftsabschnitt ¹					
		Land- und Forstwirtschaft, Fischerei (A)	Produzierendes Gewerbe (B-F)	davon			Dienstleistungsbereiche (G-U)
				Produzierendes Gewerbe ohne Baugewerbe (B-E)	darunter Verarbeitendes Gewerbe (C)	Baugewerbe (F)	
Frankenthal (Pfalz), St.	15 738	64	5 974	5 156	4 902	818	9 700
Kaiserslautern, St.	51 523	17	11 116	9 583	8 904	1 533	40 390
Koblenz, St.	70 503	110	10 443	8 320	7 091	2 123	59 950
Landau i. d. Pfalz, St.	21 210	96	3 966	3 226	2 916	740	17 148
Ludwigshafen a. Rh., St.	99 519	96	47 793	43 770	42 009	4 023	51 630
Mainz, St.	109 477	93	13 119	10 002	8 424	3 117	96 264
Neustadt a. d. Weinstr., St.	17 002	141	3 023	1 672	1 346	1 351	13 838
Pirmasens, St.	19 962	16	6 099	5 264	4 881	835	13 846
Speyer, St.	27 942	7	6 621	5 653	5 320	968	21 314
Trier, St.	53 850	159	10 627	8 323	6 997	2 304	43 062
Worms, St.	32 656	232	9 348	7 588	6 371	1 760	23 076
Zweibrücken, St.	14 323	50	5 402	4 795	4 437	607	8 871
Ahrweiler	31 942	450	9 204	6 716	6 509	2 488	22 288
Altenkirchen (Ww.)	35 390	164	15 545	12 684	12 385	2 861	19 681
Alzey-Worms	29 027	959	7 731	4 949	4 582	2 782	20 337
Bad Dürkheim	30 588	1 074	7 900	5 984	5 556	1 916	21 612
Bad Kreuznach	50 578	439	15 263	12 523	11 803	2 740	34 876
Bernkastel-Wittlich	38 491	570	16 084	12 644	12 091	3 440	21 836
Birkenfeld	25 949	122	9 449	7 498	6 885	1 951	16 378
Cochem-Zell	18 574	319	4 328	2 472	2 383	1 856	13 927
Donnersbergkreis	21 377	164	9 003	7 979	7 611	1 024	12 210
Eifelkreis Bitburg-Prüm	27 261	320	10 905	8 408	7 993	2 497	16 036
Germersheim	43 073	516	21 453	19 349	18 591	2 104	21 104
Kaiserslautern	24 525	110	6 335	4 043	3 425	2 292	18 080
Kusel	11 987	162	3 880	3 015	2 860	865	7 945
Mainz-Bingen	52 209	1 052	18 638	14 984	14 300	3 654	32 517
Mayen-Koblenz	64 651	395	22 524	18 452	17 151	4 072	41 732
Neuwied	57 045	312	21 591	17 931	16 651	3 660	35 142
Rhein-Hunsrück-Kreis	34 799	269	12 555	9 147	8 805	3 408	21 975
Rhein-Lahn-Kreis	30 823	205	11 129	8 954	8 345	2 175	19 489
Rhein-Pfalz-Kreis	26 297	2 562	7 198	3 960	3 242	3 238	16 537
Südliche Weinstraße	28 992	831	8 598	6 091	5 872	2 507	19 563
Südwestpfalz	14 895	163	5 267	3 640	3 486	1 627	9 463
Trier-Saarburg	29 326	449	10 295	7 321	7 103	2 974	18 582
Vulkaneifel	19 091	217	7 058	5 668	5 423	1 390	11 816
Westerwaldkreis	64 673	304	26 710	20 274	19 058	6 436	37 659
Rheinland-Pfalz	1 345 268	13 209	422 174	338 038	315 708	84 136	909 874
kreisfreie Städte	533 705	1 081	133 531	113 352	103 598	20 179	399 089
Landkreise	811 563	12 128	288 643	224 686	212 110	63 957	510 785

1 Klassifikation der Wirtschaftszeige, Ausgabe 2008 (WZ 2008). – 2 Einschließlich Fälle ohne Angabe zur wirtschaftlichen Gliederung.

Verwaltungsbezirk	Wirtschaftsabschnitt ¹						
	davon						
	Handel, Verkehr, Gastgewerbe (G-I)	Information und Kommunikation (J)	Finanz-und Versicherungs- dienst- leistungen (K)	Grundstücks- und Wohnungs- wesen (L)	Freiberufliche, wissen- schaftliche, technische Dienst- leistungen; sonstige wirtschaftliche Dienstleistungen (M-N)	Öffentliche Verwaltung, Verteidigung, Sozial- versicherung; Erziehung und Unterricht; Gesundheits- und Sozialwesen (O-Q)	Kunst, Unterhaltung und Erholung; sonstige Dienst- leistungen; Private Haushalte; Exterritoriale Organisationen und Körperschaften (R-U)
Frankenthal (Pfalz), St.	3 411	346	229	142	1 578	3 694	300
Kaiserslautern, St.	10 365	1 628	1 364	342	8 057	13 997	4 637
Koblenz, St.	16 669	2 603	5 979	376	9 792	21 191	3 340
Landau i. d. Pfalz, St.	4 874	313	885	135	2 751	7 377	813
Ludwigshafen a. Rh., St.	12 702	3 234	1 607	685	12 976	18 389	2 037
Mainz, St.	20 746	11 227	6 306	636	15 917	32 836	8 596
Neustadt a. d. Weinstr., St.	4 215	422	339	140	2 762	4 418	1 542
Pirmasens, St.	4 498	126	572	91	1 550	6 095	914
Speyer, St.	5 919	226	775	162	4 648	7 071	2 513
Trier, St.	12 819	975	1 398	314	5 186	18 886	3 484
Worms, St.	8 904	444	822	168	4 080	7 887	771
Zweibrücken, St.	3 135	272	247	124	1 482	3 126	485
Ahrweiler	8 215	527	1 092	138	2 237	8 733	1 346
Altenkirchen (Ww.)	6 683	179	535	94	3 151	8 017	1 022
Alzey-Worms	6 611	288	653	123	5 302	6 596	764
Bad Dürkheim	7 594	290	945	137	2 822	8 014	1 810
Bad Kreuznach	11 145	860	1 215	216	4 999	14 683	1 758
Bernkastel-Wittlich	8 020	141	946	107	2 729	9 134	759
Birkenfeld	4 316	166	656	78	2 023	7 988	1 151
Cochem-Zell	5 104	65	361	38	1 534	6 269	556
Donnersbergkreis	3 325	70	366	40	1 654	6 273	482
Eifelkreis Bitburg-Prüm	6 004	99	960	41	1 646	5 829	1 457
Germersheim	9 515	506	672	96	2 729	6 299	1 287
Kaiserslautern	5 109	318	433	137	1 620	6 607	3 856
Kusel	2 268	54	559	23	751	3 924	366
Mainz-Bingen	13 965	660	817	212	4 566	10 547	1 750
Mayen-Koblenz	15 908	1 261	1 124	185	4 858	16 751	1 645
Neuwied	11 635	728	1 068	183	4 937	14 546	2 045
Rhein-Hunsrück-Kreis	8 578	476	878	58	2 897	7 923	1 165
Rhein-Lahn-Kreis	6 019	249	510	155	2 235	9 129	1 192
Rhein-Pfalz-Kreis	7 211	289	480	104	2 615	4 830	1 008
Südliche Weinstraße	7 731	108	487	83	1 843	8 476	835
Südwestpfalz	4 521	99	245	50	720	3 464	364
Trier-Saarburg	7 157	225	440	110	2 101	7 591	958
Vulkaneifel	4 552	97	282	39	966	5 509	371
Westerwaldkreis	14 073	1 409	1 430	125	6 769	12 213	1 640
Rheinland-Pfalz	293 516	30 980	37 677	5 887	138 483	344 312	59 019
kreisfreie Städte	108 257	21 816	20 523	3 315	70 779	144 967	29 432
Landkreise	185 259	9 164	17 154	2 572	67 704	199 345	29 587

1 Klassifikation der Wirtschaftszeige, Ausgabe 2008 (WZ 2008).

Kreisfreie Stadt Landkreis	Insgesamt ¹	Und zwar			
		Deutsche	Ausländer/-innen ²	Vollzeitbeschäftigte	Teilzeitbeschäftigte
Insgesamt					
Frankenthal (Pfalz), St.	15 738	13 920	1 810	11 655	4 083
Kaiserslautern, St.	51 523	47 787	3 723	36 737	14 783
Koblenz, St.	70 503	66 109	4 373	51 415	19 072
Landau i. d. Pfalz, St.	21 210	19 432	1 769	14 121	7 088
Ludwigshafen a. Rh., St.	99 519	87 811	11 664	77 713	21 781
Mainz, St.	109 477	97 302	12 102	75 393	34 063
Neustadt a. d. Weinstr., St.	17 002	15 098	1 900	11 515	5 487
Pirmasens, St.	19 962	18 991	970	14 544	5 415
Speyer, St.	27 942	24 914	3 014	19 436	8 505
Trier, St.	53 850	50 698	3 135	37 274	16 565
Worms, St.	32 656	28 221	4 428	23 849	8 801
Zweibrücken, St.	14 323	13 056	1 266	10 866	3 456
Ahrweiler	31 942	29 236	2 693	22 777	9 164
Altenkirchen (Ww.)	35 390	33 405	1 977	26 780	8 596
Alzey-Worms	29 027	25 329	3 690	20 138	8 887
Bad Dürkheim	30 588	27 271	3 305	20 677	9 900
Bad Kreuznach	50 578	46 861	3 697	36 064	14 488
Bernkastel-Wittlich	38 491	35 750	2 739	28 539	9 946
Birkenfeld	25 949	25 017	930	18 664	7 284
Cochem-Zell	18 574	17 099	1 472	11 999	6 574
Donnersbergkreis	21 377	20 101	1 269	15 876	5 485
Eifelkreis Bitburg-Prüm	27 261	25 474	1 786	20 430	6 831
Germersheim	43 073	36 900	6 162	33 099	9 974
Kaiserslautern	24 525	22 688	1 827	17 262	7 253
Kusel	11 987	11 480	506	7 663	4 324
Mainz-Bingen	52 209	46 514	5 664	37 393	14 816
Mayen-Koblenz	64 651	60 351	4 256	48 032	16 609
Neuwied	57 045	53 295	3 728	42 184	14 855
Rhein-Hunsrück-Kreis	34 799	32 710	2 068	25 542	9 247
Rhein-Lahn-Kreis	30 823	28 712	2 105	21 647	9 172
Rhein-Pfalz-Kreis	26 297	21 555	4 728	18 448	7 849
Südliche Weinstraße	28 992	25 910	3 079	20 472	8 515
Südwestpfalz	14 895	14 021	866	10 001	4 894
Trier-Saarburg	29 326	27 163	2 156	21 105	8 213
Vulkaneifel	19 091	18 077	1 014	14 261	4 824
Westerwaldkreis	64 673	59 727	4 937	48 463	16 199
Rheinland-Pfalz	1 345 268	1 227 985	116 808	972 034	372 998
kreisfreie Städte	533 705	483 339	50 154	384 518	149 099
Landkreise	811 563	744 646	66 654	587 516	223 899

1 Einschließlich Fälle "ohne Angabe". – 2 Ohne "staatenlos" bzw. "Personen mit ungeklärter Staatsangehörigkeit".

Kreisfreie Stadt Landkreis	Insgesamt ¹	Und zwar			
		Deutsche	Ausländer/-innen ²	Vollzeitbeschäftigte	Teilzeitbeschäftigte
Frauen					
Frankenthal (Pfalz), St.	7 088	6 450	630	3 676	3 412
Kaiserslautern, St.	23 640	22 097	1 534	12 133	11 507
Koblenz, St.	34 434	32 591	1 835	18 747	15 685
Landau i. d. Pfalz, St.	11 181	10 482	696	5 085	6 096
Ludwigshafen a. Rh., St.	38 961	34 542	4 405	21 731	17 218
Mainz, St.	55 462	50 058	5 383	30 236	25 214
Neustadt a. d. Weinstr., St.	9 348	8 733	614	4 572	4 776
Pirmasens, St.	10 019	9 666	352	5 316	4 702
Speyer, St.	14 144	12 899	1 236	7 039	7 104
Trier, St.	28 156	26 750	1 398	14 677	13 472
Worms, St.	14 464	12 939	1 520	7 441	7 023
Zweibrücken, St.	6 314	5 998	316	3 359	2 954
Ahrweiler	15 227	14 241	982	7 634	7 592
Altenkirchen (Ww.)	15 199	14 642	554	7 775	7 420
Alzey-Worms	14 434	13 258	1 171	7 034	7 400
Bad Dürkheim	15 741	14 475	1 261	7 425	8 311
Bad Kreuznach	24 134	22 699	1 426	11 839	12 283
Bernkastel-Wittlich	17 151	16 101	1 050	8 707	8 440
Birkenfeld	12 581	12 204	377	6 227	6 353
Cochem-Zell	9 742	8 979	762	4 056	5 685
Donnersbergkreis	9 251	8 822	426	4 552	4 696
Eifelkreis Bitburg-Prüm	12 009	11 270	739	6 093	5 916
Germersheim	15 501	13 967	1 530	7 361	8 140
Kaiserslautern	12 229	11 532	695	6 007	6 217
Kusel	6 710	6 539	171	2 910	3 800
Mainz-Bingen	25 195	23 172	2 014	13 042	12 153
Mayen-Koblenz	28 008	26 687	1 315	14 088	13 915
Neuwied	26 181	24 803	1 373	13 592	12 587
Rhein-Hunsrück-Kreis	15 048	14 298	741	7 048	7 997
Rhein-Lahn-Kreis	15 202	14 408	793	7 349	7 852
Rhein-Pfalz-Kreis	12 048	10 699	1 344	5 677	6 371
Südliche Weinstraße	14 050	13 000	1 049	6 697	7 350
Südwestpfalz	7 496	7 153	341	3 298	4 198
Trier-Saarburg	13 665	12 845	817	6 609	7 050
Vulkaneifel	8 758	8 416	342	4 549	4 206
Westerwaldkreis	27 707	26 202	1 505	13 802	13 902
Rheinland-Pfalz	626 478	583 617	42 697	317 383	308 997
kreisfreie Städte	253 211	233 205	19 919	134 012	119 163
Landkreise	373 267	350 412	22 778	183 371	189 834

1 Einschließlich Fälle "ohne Angabe". – 2 Ohne "staatenlos" bzw. "Personen mit ungeklärter Staatsangehörigkeit".

Kreisfreie Stadt Landkreis	Insgesamt ¹	Und zwar			
		Deutsche	Ausländer/-innen ²	Vollzeitbeschäftigte	Teilzeitbeschäftigte
Männer					
Frankenthal (Pfalz), St.	8 650	7 470	1 180	7 979	671
Kaiserslautern, St.	27 883	25 690	2 189	24 604	3 276
Koblenz, St.	36 069	33 518	2 538	32 668	3 387
Landau i. d. Pfalz, St.	10 029	8 950	1 073	9 036	992
Ludwigshafen a. Rh., St.	60 558	53 269	7 259	55 982	4 563
Mainz, St.	54 015	47 244	6 719	45 157	8 849
Neustadt a. d. Weinstr., St.	7 654	6 365	1 286	6 943	711
Pirmasens, St.	9 943	9 325	618	9 228	713
Speyer, St.	13 798	12 015	1 778	12 397	1 401
Trier, St.	25 694	23 948	1 737	22 597	3 093
Worms, St.	18 192	15 282	2 908	16 408	1 778
Zweibrücken, St.	8 009	7 058	950	7 507	502
Ahrweiler	16 715	14 995	1 711	15 143	1 572
Altenkirchen (Ww.)	20 191	18 763	1 423	19 005	1 176
Alzey-Worms	14 593	12 071	2 519	13 104	1 487
Bad Dürkheim	14 847	12 796	2 044	13 252	1 589
Bad Kreuznach	26 444	24 162	2 271	24 225	2 205
Bernkastel-Wittlich	21 340	19 649	1 689	19 832	1 506
Birkenfeld	13 368	12 813	553	12 437	931
Cochem-Zell	8 832	8 120	710	7 943	889
Donnersbergkreis	12 126	11 279	843	11 324	789
Eifelkreis Bitburg-Prüm	15 252	14 204	1 047	14 337	915
Germersheim	27 572	22 933	4 632	25 738	1 834
Kaiserslautern	12 296	11 156	1 132	11 255	1 036
Kusel	5 277	4 941	335	4 753	524
Mainz-Bingen	27 014	23 342	3 650	24 351	2 663
Mayen-Koblenz	36 643	33 664	2 941	33 944	2 694
Neuwied	30 864	28 492	2 355	28 592	2 268
Rhein-Hunsrück-Kreis	19 751	18 412	1 327	18 494	1 250
Rhein-Lahn-Kreis	15 621	14 304	1 312	14 298	1 320
Rhein-Pfalz-Kreis	14 249	10 856	3 384	12 771	1 478
Südliche Weinstraße	14 942	12 910	2 030	13 775	1 165
Südwestpfalz	7 399	6 868	525	6 703	696
Trier-Saarburg	15 661	14 318	1 339	14 496	1 163
Vulkaneifel	10 333	9 661	672	9 712	618
Westerwaldkreis	36 966	33 525	3 432	34 661	2 297
Rheinland-Pfalz	718 790	644 368	74 111	654 651	64 001
kreisfreie Städte	280 494	250 134	30 235	250 506	29 936
Landkreise	438 296	394 234	43 876	404 145	34 065

1 Einschließlich Fälle "ohne Angabe". – 2 Ohne "staatenlos" bzw. "Personen mit ungeklärter Staatsangehörigkeit".

Berufsbereiche und Berufshauptgruppen ¹	Insgesamt ²	Darunter			
		mit beruflichem Ausbildungsabschluss			ohne abgeschlossene Berufsausbildung
		zusammen	anerkanntem Berufsabschluss ³	akademischem Berufsabschluss ⁴	
Insgesamt					
Land-, Forst- und Tierwirtschaft und Gartenbau	23 600	13 307	12 155	1 152	4 277
Rohstoffgewinnung, Produktion und Fertigung	330 420	247 992	226 926	21 066	52 155
Rohstoffgewinnung und -aufbereitung					
Glas- und Keramikherstellung	7 143	4 612	4 482	130	1 658
Kunststoffherstellung und -verarbeitung, Holzbe- und -verarbeitung	29 936	19 503	19 174	329	6 938
Papier- und Druckberufe, technische Mediengestaltung	12 951	9 460	8 626	834	2 400
Metallerzeugung und -bearbeitung, Metallberufe	58 953	42 952	42 386	566	10 850
Maschinen- und Fahrzeugtechnikberufe	84 809	67 227	63 462	3 765	11 682
Mechatronik-, Energie- und Elektroberufe	43 660	34 167	30 502	3 665	6 050
Technische Forschungs-, Entwicklungs-, Konstruktions- und Produktionssteuerungsberufe	47 834	42 996	31 944	11 052	2 479
Textil- und Lederberufe	5 246	3 139	3 010	129	1 460
Lebensmittelherstellung und -verarbeitung	39 888	23 936	23 340	596	8 638
Bau, Architektur, Vermessung und Gebäudetechnik	94 272	68 699	61 590	7 109	13 629
Bauplanungs-, Architektur- und Vermessungsberufe	10 627	9 726	4 480	5 246	312
Hoch- und Tiefbauberufe	31 998	20 124	19 365	759	5 795
(Innen-)Ausbauberufe	18 434	13 347	13 265	82	2 803
Gebäude- und versorgungstechnische Berufe	33 213	25 502	24 480	1 022	4 719
Naturwissenschaft, Geografie und Informatik	57 690	47 632	31 669	15 963	5 717
Mathematik-, Biologie-, Chemie- und Physikberufe	25 921	21 474	17 198	4 276	3 312
Geologie-, Geografie- und Umweltschutzberufe	2 087	1 828	974	854	164
Informatik-, Informations- und Kommunikationstechnologieberufe	29 682	24 330	13 497	10 833	2 241
Verkehr, Logistik, Schutz und Sicherheit	200 911	115 358	110 683	4 675	42 037
Verkehrs- und Logistikberufe (außer Fahrzeugführung)	93 019	53 247	51 000	2 247	20 009
Führer/innen von Fahrzeug- und Transportgeräte	51 199	34 840	34 396	444	6 513
Schutz-, Sicherheits- und Überwachungsberufe	16 315	12 190	10 572	1 618	1 723
Reinigungsberufe	40 378	15 081	14 715	366	13 792
Kaufmännische Dienstleistungen, Warenhandel, Vertrieb, Hotel und Tourismus	173 951	127 972	117 565	10 407	24 760
Einkaufs-, Vertriebs- und Handelsberufe	38 895	34 127	27 328	6 799	2 181
Verkaufsberufe	101 644	75 111	73 023	2 088	15 129
Tourismus-, Hotel- und Gaststättenberufe	33 412	18 734	17 214	1 520	7 450
Unternehmensorganis., Buchhaltung, Recht und Verwaltung	294 714	254 292	208 576	45 716	19 419
Berufe in Unternehmensführung und -organisation	184 033	154 538	126 030	28 508	12 924
Berufe in Finanzdienstleistungen, Rechnungswesen und Steuerberatung	64 134	57 761	47 239	10 522	3 402
Berufe in Recht und Verwaltung	46 547	41 993	35 307	6 686	3 093
Gesundheit, Soziales, Lehre und Erziehung	265 942	228 531	182 381	46 150	24 512
Medizinische Gesundheitsberufe	120 251	107 291	88 400	18 891	8 970
Nichtmedizinische Gesundheits-, Körperpflege- und Wellnessberufe, Medizintechnik	38 273	29 672	28 496	1 176	5 754
Erziehung, soziale und hauswirtschaftliche Berufe, Theologie	82 016	69 343	56 599	12 744	8 578
Lehrende und auszubildende Berufe	25 402	22 225	8 886	13 339	1 210
Geisteswissenschaften, Kultur und Gestaltung	29 895	23 753	14 164	9 589	2 406
Sprach-, literatur-, geistes-, Gesellschafts- und wirtschaftswissenschaftliche Berufe	2 621	2 316	705	1 611	126
Werbung, Marketing, kaufmännische und redaktionelle Medienberufe	19 424	15 818	9 462	6 356	1 293
Produktdesign, kunsthandwerkliche Berufe, bildende Kunst, Musikinstrumentenbau	3 367	2 704	2 257	447	442
Darstellende und unterhaltende Berufe	4 483	2 915	1 740	1 175	545
Insgesamt⁵	1 479 055	1 128 404	966 544	161 860	193 941

1 Klassifizierung der Berufe, Ausgabe 2010. – 2 Einschließlich Fälle "ohne Angabe". – 3 Anerkannte Berufsausbildung, Meister, Techniker oder gleichwertiger Fachschulabschluss. – 4 Bachelor, Diplom/Magister/Master/Staatsexamen, Promotion. – 5 Einschließlich sonstige Berufsbereiche und Fälle ohne Beruf

Berufsbereiche und Berufshauptgruppen ¹	Insgesamt ²	Darunter			
		mit beruflichem Ausbildungsabschluss			ohne abgeschlossene Berufsausbildung
		zusammen	anerkanntem Berufsabschluss ³	akademischem Berufsabschluss ⁴	
Frauen					
Land-, Forst- und Tierwirtschaft und Gartenbau	5 646	3 431	2 999	432	986
Rohstoffgewinnung, Produktion und Fertigung	49 512	29 547	26 489	3 058	13 028
Rohstoffgewinnung und -aufbereitung					
Glas- und Keramikherstellung	808	450	420	30	264
Kunststoffherstellung und -verarbeitung, Holzbe- und -verarbeitung	3 375	1 700	1 642	58	1 255
Papier- und Druckberufe, technische Mediengestaltung	4 043	2 745	2 297	448	841
Metallerzeugung und -bearbeitung, Metallberufe	4 960	2 722	2 638	84	1 659
Maschinen- und Fahrzeugtechnikberufe	5 607	2 944	2 613	331	1 901
Mechatronik-, Energie- und Elektroberufe	3 105	1 841	1 565	276	731
Technische Forschungs-, Entwicklungs-, Konstruktions- und Produktionssteuerungsberufe	7 478	6 391	4 890	1 501	692
Textil- und Lederberufe	2 795	1 650	1 563	87	803
Lebensmittelherstellung und -verarbeitung	17 341	9 104	8 861	243	4 882
Bau, Architektur, Vermessung und Gebäudetechnik	4 320	3 566	1 843	1 723	430
Bauplanungs-, Architektur- und Vermessungsberufe	2 247	2 079	607	1 472	67
Hoch- und Tiefbauberufe	378	300	171	129	49
(Innen-)Ausbauberufe	639	398	393	5	183
Gebäude- und versorgungstechnische Berufe	1 056	789	672	117	131
Naturwissenschaft, Geografie und Informatik	13 199	10 971	7 322	3 649	1 244
Mathematik-, Biologie-, Chemie- und Physikberufe	8 154	6 834	5 257	1 577	892
Geologie-, Geografie- und Umweltschutzberufe	509	450	127	323	34
Informatik-, Informations- und Kommunikationstechnologieberufe	4 536	3 687	1 938	1 749	318
Verkehr, Logistik, Schutz und Sicherheit	65 989	29 407	28 099	1 308	18 289
Verkehrs- und Logistikberufe (außer Fahrzeugführung)	25 855	12 470	11 761	709	5 628
Führer/innen von Fahrzeug- und Transportgeräte	2 567	1 678	1 648	30	346
Schutz-, Sicherheits- und Überwachungsberufe	4 388	2 991	2 700	291	694
Reinigungsberufe	33 179	12 268	11 990	278	11 621
Kaufmännische Dienstleistungen, Warenhandel, Vertrieb, Hotel und Tourismus	113 438	82 023	77 945	4 078	17 071
Einkaufs-, Vertriebs- und Handelsberufe	13 436	11 621	9 776	1 845	966
Verkaufsberufe	76 314	56 427	55 193	1 234	11 221
Tourismus-, Hotel- und Gaststättenberufe	23 688	13 975	12 976	999	4 884
Unternehmensorganis., Buchhaltung, Recht und Verwaltung	194 521	168 488	148 086	20 402	12 710
Berufe in Unternehmensführung und -organisation	120 998	102 018	89 616	12 402	8 382
Berufe in Finanzdienstleistungen, Rechnungswesen und Steuerberatung	38 981	35 232	30 952	4 280	2 063
Berufe in Recht und Verwaltung	34 542	31 238	27 518	3 720	2 265
Gesundheit, Soziales, Lehre und Erziehung	214 144	183 968	155 406	28 562	19 728
Medizinische Gesundheitsberufe	98 816	87 813	76 471	11 342	7 470
Nichtmedizinische Gesundheits-, Körperpflege- und Wellnessberufe, Medizintechnik	31 723	24 524	23 664	860	4 833
Erziehung, soziale und hauswirtschaftliche Berufe, Theologie	69 850	59 458	50 122	9 336	6 840
Lehrende und auszubildende Berufe	13 755	12 173	5 149	7 024	585
Geisteswissenschaften, Kultur und Gestaltung	14 650	11 769	6 980	4 789	1 145
Sprach-, literatur-, geistes-, Gesellschafts- und wirtschaftswissenschaftliche Berufe	1 630	1 468	464	1 004	64
Werbung, Marketing, kaufmännische und redaktionelle Medienberufe	10 264	8 292	5 228	3 064	713
Produktdesign, kunsthandwerkliche Berufe, bildende Kunst, Musikinstrumentenbau	1 423	1 119	888	231	222
Darstellende und unterhaltende Berufe	1 333	890	400	490	146
Insgesamt⁵	678 435	523 488	455 479	68 009	86 646

1 Klassifizierung der Berufe, Ausgabe 2010. – 2 Einschließlich Fälle "ohne Angabe". – 3 Anerkannte Berufsausbildung, Meister, Techniker oder gleichwertiger Fachschulabschluss. – 4 Bachelor, Diplom/Magister/Master/Staatsexamen, Promotion. – 5 Einschließlich sonstige Berufsbereiche und Fälle ohne Beruf

Berufsbereiche und Berufshauptgruppen ¹	Insgesamt ²	Darunter			
		mit beruflichem Ausbildungsabschluss			ohne abgeschlossene Berufsausbildung
		zusammen	anerkanntem Berufsabschluss ³	akademischem Berufsabschluss ⁴	
Männer					
Land-, Forst- und Tierwirtschaft und Gartenbau	17 954	9 876	9 156	720	3 291
Rohstoffgewinnung, Produktion und Fertigung	280 908	218 445	200 437	18 008	39 127
Rohstoffgewinnung und -aufbereitung					
Glas- und Keramikherstellung	6 335	4 162	4 062	100	1 394
Kunststoffherstellung und -verarbeitung, Holzbe- und -verarbeitung	26 561	17 803	17 532	271	5 683
Papier- und Druckberufe, technische Mediengestaltung	8 908	6 715	6 329	386	1 559
Metallerzeugung und -bearbeitung, Metallberufe	53 993	40 230	39 748	482	9 191
Maschinen- und Fahrzeugtechnikberufe	79 202	64 283	60 849	3 434	9 781
Mechatronik-, Energie- und Elektroberufe	40 555	32 326	28 937	3 389	5 319
Technische Forschungs-, Entwicklungs-, Konstruktions- und Produktionssteuerungsberufe	40 356	36 605	27 054	9 551	1 787
Textil- und Lederberufe	2 451	1 489	1 447	42	657
Lebensmittelherstellung und -verarbeitung	22 547	14 832	14 479	353	3 756
Bau, Architektur, Vermessung und Gebäudetechnik	89 952	65 133	59 747	5 386	13 199
Bauplanungs-, Architektur- und Vermessungsberufe	8 380	7 647	3 873	3 774	245
Hoch- und Tiefbauberufe	31 620	19 824	19 194	630	5 746
(Innen-)Ausbauberufe	17 795	12 949	12 872	77	2 620
Gebäude- und versorgungstechnische Berufe	32 157	24 713	23 808	905	4 588
Naturwissenschaft, Geografie und Informatik	44 491	36 661	24 347	12 314	4 473
Mathematik-, Biologie-, Chemie- und Physikberufe	17 767	14 640	11 941	2 699	2 420
Geologie-, Geografie- und Umweltschutzberufe	1 578	1 378	847	531	130
Informatik-, Informations- und Kommunikationstechnologieberufe	25 146	20 643	11 559	9 084	1 923
Verkehr, Logistik, Schutz und Sicherheit	134 922	85 951	82 584	3 367	23 748
Verkehrs- und Logistikberufe (außer Fahrzeugführung)	67 164	40 777	39 239	1 538	14 381
Führer/innen von Fahrzeug- und Transportgeräte	48 632	33 162	32 748	414	6 167
Schutz-, Sicherheits- und Überwachungsberufe	11 927	9 199	7 872	1 327	1 029
Reinigungsberufe	7 199	2 813	2 725	88	2 171
Kaufmännische Dienstleistungen, Warenhandel, Vertrieb, Hotel und Tourismus	60 513	45 949	39 620	6 329	7 689
Einkaufs-, Vertriebs- und Handelsberufe	25 459	22 506	17 552	4 954	1 215
Verkaufsberufe	25 330	18 684	17 830	854	3 908
Tourismus-, Hotel- und Gaststättenberufe	9 724	4 759	4 238	521	2 566
Unternehmensorganis., Buchhaltung, Recht und Verwaltung	100 193	85 804	60 490	25 314	6 709
Berufe in Unternehmensführung und -organisation	63 035	52 520	36 414	16 106	4 542
Berufe in Finanzdienstleistungen, Rechnungswesen und Steuerberatung	25 153	22 529	16 287	6 242	1 339
Berufe in Recht und Verwaltung	12 005	10 755	7 789	2 966	828
Gesundheit, Soziales, Lehre und Erziehung	51 798	44 563	26 975	17 588	4 784
Medizinische Gesundheitsberufe	21 435	19 478	11 929	7 549	1 500
Nichtmedizinische Gesundheits-, Körperpflege- und Wellnessberufe, Medizintechnik	6 550	5 148	4 832	316	921
Erziehung, soziale und hauswirtschaftliche Berufe, Theologie	12 166	9 885	6 477	3 408	1 738
Lehrende und auszubildende Berufe	11 647	10 052	3 737	6 315	625
Geisteswissenschaften, Kultur und Gestaltung	15 245	11 984	7 184	4 800	1 261
Sprach-, literatur-, geistes-, Gesellschafts- und wirtschaftswissenschaftliche Berufe	991	848	241	607	62
Werbung, Marketing, kaufmännische und redaktionelle Medienberufe	9 160	7 526	4 234	3 292	580
Produktdesign, kunsthandwerkliche Berufe, bildende Kunst, Musikinstrumentenbau	1 944	1 585	1 369	216	220
Darstellende und unterhaltende Berufe	3 150	2 025	1 340	685	399
Insgesamt⁵	800 620	604 916	511 065	93 851	107 295

1 Klassifizierung der Berufe, Ausgabe 2010. – 2 Einschließlich Fälle "ohne Angabe". – 3 Anerkannte Berufsausbildung, Meister, Techniker oder gleichwertiger Fachschulabschluss. – 4 Bachelor, Diplom/Magister/Master/Staatsexamen, Promotion. – 5 Einschließlich sonstige Berufsbereiche und Fälle ohne Beruf

Berufsbereiche und Berufshauptgruppen ¹	Insgesamt ²	Und zwar						
		Frauen	Männer	Vollzeitbeschäftigte	Teilzeitbeschäftigte	Auszubildende	Deutsche	Ausländer/-innen ³
Land-, Forst- und Tierwirtschaft und Gartenbau	23 600	5 646	17 954	19 608	3 992	1 661	17 295	6 301
Rohstoffgewinnung, Produktion und Fertigung	330 420	49 512	280 908	301 274	29 146	18 832	299 407	30 924
Rohstoffgewinnung und -aufbereitung								
Glas- und Keramikerstellung	7 143	808	6 335	6 647	496	193	6 067	1 076
Kunststoffherstellung und -verarbeitung, Holzbe- und verarbeitung	29 936	3 375	26 561	28 564	1 372	1 714	26 513	3 411
Papier- und Druckberufe, technische Mediengestaltung	12 951	4 043	8 908	11 541	1 410	615	12 103	846
Metallerzeugung und -bearbeitung, Metallberufe	58 953	4 960	53 993	56 466	2 487	3 071	52 471	6 468
Maschinen- und Fahrzeugtechnikberufe	84 809	5 607	79 202	81 349	3 460	5 471	79 474	5 323
Mechatronik-, Energie- und Elektroberufe	43 660	3 105	40 555	41 818	1 842	4 890	41 576	2 077
Technische Forschungs-, Entwicklungs-, Konstruktions- und Produktionssteuerungsberufe	47 834	7 478	40 356	44 346	3 488	890	45 531	2 297
Textil- und Lederberufe	5 246	2 795	2 451	4 329	917	175	4 561	681
Lebensmittelherstellung und -verarbeitung	39 888	17 341	22 547	26 214	13 674	1 813	31 111	8 745
Bau, Architektur, Verm. und Gebäudetechnik	94 272	4 320	89 952	85 942	8 330	5 877	82 605	11 586
Bauplanungs-, Architektur- und Vermessungsberufe	10 627	2 247	8 380	9 315	1 312	101	10 259	363
Hoch- und Tiefbauberufe	31 998	378	31 620	29 302	2 696	1 550	25 706	6 234
(Innen-)Ausbauberufe	18 434	639	17 795	17 148	1 286	1 809	15 958	2 462
Gebäude- und versorgungstechnische Berufe	33 213	1 056	32 157	30 177	3 036	2 417	30 682	2 527
Naturwissenschaft, Geografie und Informatik	57 690	13 199	44 491	50 976	6 714	3 348	54 436	3 236
Mathematik-, Biologie-, Chemie- und Physikberufe	25 921	8 154	17 767	22 350	3 571	1 410	24 099	1 816
Geologie-, Geografie- und Umweltschutzberufe	2 087	509	1 578	1 812	275	164	2 041	45
Informatik-, Informations- und Kommunikationstechnologieberufe	29 682	4 536	25 146	26 814	2 868	1 774	28 296	1 375
Verkehr, Logistik, Schutz und Sicherheit	200 911	65 989	134 922	143 440	57 471	2 968	172 378	28 434
Verkehrs- und Logistikberufe (außer Fahrzeugführung)	93 019	25 855	67 164	74 995	18 024	2 360	80 261	12 727
Führer/innen von Fahrzeug- und Transportgeräten	51 199	2 567	48 632	45 539	5 660	389	45 693	5 463
Schutz-, Sicherheits- und Überwachungsberufe	16 315	4 388	11 927	12 610	3 705	140	15 280	1 030
Reinigungsberufe	40 378	33 179	7 199	10 296	30 082	79	31 144	9 214
Kaufmännische Dienstleistungen, Warenhandel, Vertrieb, Hotel und Tourismus	173 951	113 438	60 513	102 981	70 970	11 296	158 118	15 728
Einkaufs-, Vertriebs- und Handelsberufe	38 895	13 436	25 459	34 896	3 999	1 901	37 387	1 496
Verkaufsberufe	101 644	76 314	25 330	49 616	52 028	7 038	94 989	6 619
Tourismus-, Hotel- und Gaststättenberufe	33 412	23 688	9 724	18 469	14 943	2 357	25 742	7 613
Unternehmensorganisation, Buchhaltung, Recht und Verwaltung	294 714	194 521	100 193	201 757	92 957	12 446	286 423	8 234
Berufe in Unternehmensführung und -organisation	184 033	120 998	63 035	125 554	58 479	7 403	177 789	6 193
Berufe in Finanzdienstleistungen, Rechnungswesen und Steuerberatung	64 134	38 981	25 153	46 375	17 759	2 881	62 856	1 276
Berufe in Recht und Verwaltung	46 547	34 542	12 005	29 828	16 719	2 162	45 778	765
Gesundheit, Soziales, Lehre und Erziehung	265 942	214 144	51 798	143 770	122 172	15 704	251 716	14 148
Medizinische Gesundheitsberufe	120 251	98 816	21 435	71 110	49 141	8 330	114 336	5 870
Nichtmedizinische Gesundheits-, Körperpflege- und Wellnessberufe, Medizintechnik	38 273	31 723	6 550	22 230	16 043	5 088	35 204	3 055
Erziehung, soziale und hauswirtschaftliche Berufe, Theolog	82 016	69 850	12 166	38 067	43 949	1 962	78 195	3 807
Lehrende und auszubildende Berufe	25 402	13 755	11 647	12 363	13 039	324	23 981	1 416
Geisteswissenschaften, Kultur und Gestaltung	29 895	14 650	15 245	22 674	7 221	818	28 131	1 757
Sprach-, literatur-, geistes-, Gesellschafts- und wirtschaftswissenschaftliche Berufe	2 621	1 630	991	1 499	1 122	18	2 502	119
Werbung, Marketing, kaufmännische und redaktionelle Medienberufe	19 424	10 264	9 160	14 995	4 429	386	18 575	843
Produktdesign, kunsthandwerkliche Berufe, bildende Kunst, Musikinstrumentenbau	3 367	1 423	1 944	2 783	584	263	3 140	227
Darstellende und unterhaltende Berufe	4 483	1 333	3 150	3 397	1 086	151	3 914	568
Insgesamt⁴	1 479 055	678 435	800 620	1 079 386	399 425	72 953	1 357 949	120 568

1 Klassifizierung der Berufe, Ausgabe 2010. – 2 Einschließlich Fälle "ohne Angabe". – 3 Ohne "staatenlos" bzw. "Personen mit ungeklärter Staatsangehörigkeit". – 4 Einschließlich sonstige Berufsbereiche und Fälle ohne Beruf.

Kreisfreie Stadt Landkreis	Insgesamt ¹	Und zwar			
		Deutsche	Ausländer/-innen ²	Vollzeitbeschäftigte	Teilzeitbeschäftigte
Insgesamt					
Frankenthal (Pfalz), St.	16 365	13 902	2 457	12 133	4 231
Kaiserslautern, St.	33 705	30 265	3 425	23 909	9 791
Koblenz, St.	38 232	34 565	3 647	27 166	11 059
Landau i. d. Pfalz, St.	16 386	14 841	1 541	11 458	4 925
Ludwigshafen a. Rh., St.	61 241	47 544	13 634	45 766	15 463
Mainz, St.	77 351	65 104	12 161	54 069	23 268
Neustadt a. d. Weinstr., St.	19 339	17 148	2 186	13 968	5 366
Pirmasens, St.	13 399	12 683	715	9 868	3 529
Speyer, St.	18 819	16 596	2 210	13 444	5 371
Trier, St.	32 165	29 412	2 738	22 069	10 088
Worms, St.	31 299	26 769	4 520	23 400	7 895
Zweibrücken, St.	12 209	11 522	683	8 894	3 315
Ahrweiler	45 149	41 854	3 276	32 749	12 393
Altenkirchen (Ww.)	47 263	44 955	2 299	36 340	10 908
Alzey-Worms	50 016	46 025	3 974	36 873	13 136
Bad Dürkheim	49 713	46 017	3 684	36 420	13 285
Bad Kreuznach	57 603	53 185	4 394	41 847	15 740
Bernkastel-Wittlich	41 687	38 938	2 748	30 456	11 221
Birkenfeld	29 339	28 226	1 111	21 613	7 719
Cochem-Zell	22 931	21 629	1 296	16 268	6 661
Donnersbergkreis	29 043	27 463	1 570	21 574	7 463
Eifelkreis Bitburg-Prüm	29 290	27 567	1 722	21 610	7 678
Germersheim	51 986	46 843	5 130	38 614	13 369
Kaiserslautern	38 570	36 768	1 786	28 021	10 543
Kusel	26 402	25 678	720	19 488	6 907
Mainz-Bingen	80 522	74 084	6 404	58 457	22 055
Mayen-Koblenz	78 677	74 560	4 086	57 350	21 311
Neuwied	66 249	61 945	4 287	49 011	17 233
Rhein-Hunsrück-Kreis	39 301	37 212	2 078	28 912	10 379
Rhein-Lahn-Kreis	44 766	42 176	2 578	32 420	12 339
Rhein-Pfalz-Kreis	59 656	53 911	5 724	44 283	15 370
Südliche Weinstraße	41 765	39 111	2 647	29 817	11 941
Südwestpfalz	36 118	35 143	966	26 251	9 863
Trier-Saarburg	44 971	42 696	2 267	31 776	13 189
Vulkaneifel	21 807	20 842	963	16 266	5 535
Westerwaldkreis	75 721	70 770	4 941	56 826	18 886
Rheinland-Pfalz	1 479 055	1 357 949	120 568	1 079 386	399 425
kreisfreie Städte	370 510	320 351	49 917	266 144	104 301
Landkreise	1 108 545	1 037 598	70 651	813 242	295 124

1 Einschließlich Fälle "ohne Angabe". – 2 Ohne "staatenlos" bzw. "Personen mit ungeklärter Staatsangehörigkeit".

Kreisfreie Stadt Landkreis	Insgesamt ¹	Und zwar			
		Deutsche	Ausländer/-innen ²	Vollzeitbeschäftigte	Teilzeitbeschäftigte
Frauen					
Frankenthal (Pfalz), St.	7 094	6 290	800	3 646	3 448
Kaiserslautern, St.	15 549	14 246	1 297	8 199	7 347
Koblenz, St.	18 525	17 019	1 503	10 041	8 484
Landau i. d. Pfalz, St.	7 742	7 162	578	3 782	3 959
Ludwigshafen a. Rh., St.	25 885	21 179	4 684	14 086	11 795
Mainz, St.	37 196	32 140	5 031	20 898	16 292
Neustadt a. d. Weinstr., St.	8 868	8 156	709	4 450	4 417
Pirmasens, St.	6 160	5 918	242	3 356	2 802
Speyer, St.	8 893	8 023	865	4 566	4 324
Trier, St.	16 149	14 911	1 234	8 515	7 626
Worms, St.	13 582	12 123	1 453	7 347	6 234
Zweibrücken, St.	5 582	5 332	248	2 873	2 709
Ahrweiler	21 466	20 175	1 284	11 171	10 290
Altenkirchen (Ww.)	20 032	19 308	720	10 621	9 406
Alzey-Worms	22 334	21 021	1 308	11 440	10 894
Bad Dürkheim	22 565	21 169	1 394	11 413	11 147
Bad Kreuznach	26 600	24 949	1 641	13 529	13 064
Bernkastel-Wittlich	19 231	18 135	1 096	9 667	9 558
Birkenfeld	13 414	12 974	440	6 726	6 685
Cochem-Zell	10 650	10 046	602	4 960	5 689
Donnersbergkreis	12 822	12 241	578	6 427	6 394
Eifelkreis Bitburg-Prüm	13 766	13 046	719	7 081	6 685
Germersheim	22 917	21 119	1 793	11 497	11 418
Kaiserslautern	17 947	17 176	765	8 930	9 015
Kusel	11 688	11 390	297	5 721	5 963
Mainz-Bingen	38 081	35 539	2 532	19 845	18 231
Mayen-Koblenz	36 468	34 933	1 525	18 326	18 136
Neuwied	30 269	28 644	1 620	15 773	14 494
Rhein-Hunsrück-Kreis	17 686	16 892	788	8 645	9 038
Rhein-Lahn-Kreis	20 865	19 789	1 072	10 370	10 492
Rhein-Pfalz-Kreis	26 884	24 875	2 002	13 843	13 038
Südliche Weinstraße	19 266	18 314	948	9 042	10 221
Südwestpfalz	16 765	16 365	398	8 209	8 556
Trier-Saarburg	22 269	21 315	950	10 757	11 509
Vulkaneifel	9 783	9 415	368	5 003	4 777
Westerwaldkreis	33 442	31 845	1 596	17 126	16 313
Rheinland-Pfalz	678 435	633 174	45 080	347 881	330 450
kreisfreie Städte	171 225	152 499	18 644	91 759	79 437
Landkreise	507 210	480 675	26 436	256 122	251 013

1 Einschließlich Fälle "ohne Angabe". – 2 Ohne "staatenlos" bzw. "Personen mit ungeklärter Staatsangehörigkeit".

Kreisfreie Stadt Landkreis	Insgesamt ¹	Und zwar			
		Deutsche	Ausländer/-innen ²	Vollzeitbeschäftigte	Teilzeitbeschäftigte
Männer					
Frankenthal (Pfalz), St.	9 271	7 612	1 657	8 487	783
Kaiserslautern, St.	18 156	16 019	2 128	15 710	2 444
Koblenz, St.	19 707	17 546	2 144	17 125	2 575
Landau i. d. Pfalz, St.	8 644	7 679	963	7 676	966
Ludwigshafen a. Rh., St.	35 356	26 365	8 950	31 680	3 668
Mainz, St.	40 155	32 964	7 130	33 171	6 976
Neustadt a. d. Weinstr., St.	10 471	8 992	1 477	9 518	949
Pirmasens, St.	7 239	6 765	473	6 512	727
Speyer, St.	9 926	8 573	1 345	8 878	1 047
Trier, St.	16 016	14 501	1 504	13 554	2 462
Worms, St.	17 717	14 646	3 067	16 053	1 661
Zweibrücken, St.	6 627	6 190	435	6 021	606
Ahrweiler	23 683	21 679	1 992	21 578	2 103
Altenkirchen (Ww.)	27 231	25 647	1 579	25 719	1 502
Alzey-Worms	27 682	25 004	2 666	25 433	2 242
Bad Dürkheim	27 148	24 848	2 290	25 007	2 138
Bad Kreuznach	31 003	28 236	2 753	28 318	2 676
Bernkastel-Wittlich	22 456	20 803	1 652	20 789	1 663
Birkenfeld	15 925	15 252	671	14 887	1 034
Cochem-Zell	12 281	11 583	694	11 308	972
Donnersbergkreis	16 221	15 222	992	15 147	1 069
Eifelkreis Bitburg-Prüm	15 524	14 521	1 003	14 529	993
Germersheim	29 069	25 724	3 337	27 117	1 951
Kaiserslautern	20 623	19 592	1 021	19 091	1 528
Kusel	14 714	14 288	423	13 767	944
Mainz-Bingen	42 441	38 545	3 872	38 612	3 824
Mayen-Koblenz	42 209	39 627	2 561	39 024	3 175
Neuwied	35 980	33 301	2 667	33 238	2 739
Rhein-Hunsrück-Kreis	21 615	20 320	1 290	20 267	1 341
Rhein-Lahn-Kreis	23 901	22 387	1 506	22 050	1 847
Rhein-Pfalz-Kreis	32 772	29 036	3 722	30 440	2 332
Südliche Weinstraße	22 499	20 797	1 699	20 775	1 720
Südwestpfalz	19 353	18 778	568	18 042	1 307
Trier-Saarburg	22 702	21 381	1 317	21 019	1 680
Vulkaneifel	12 024	11 427	595	11 263	758
Westerwaldkreis	42 279	38 925	3 345	39 700	2 573
Rheinland-Pfalz	800 620	724 775	75 488	731 505	68 975
kreisfreie Städte	199 285	167 852	31 273	174 385	24 864
Landkreise	601 335	556 923	44 215	557 120	44 111

1 Einschließlich Fälle "ohne Angabe". – 2 Ohne "staatenlos" bzw. "Personen mit ungeklärter Staatsangehörigkeit".

Kreisfreie Stadt Landkreis	Insgesamt ¹	Darunter				
		mit beruflichem Ausbildungsabschluss			ohne beruflichen Ausbildungs- abschluss	Auszubildende
		zusammen	anerkanntem Berufsabschluss ²	akademischem Berufsabschluss ³		
Insgesamt						
Frankenthal (Pfalz), St.	16 365	11 976	10 386	1 590	2 475	791
Kaiserslautern, St.	33 705	23 668	18 498	5 170	5 029	1 499
Koblenz, St.	38 232	28 360	22 097	6 263	5 583	1 888
Landau i. d. Pfalz, St.	16 386	12 563	9 876	2 687	2 414	692
Ludwigshafen a. Rh., St.	61 241	42 265	35 465	6 800	10 189	3 061
Mainz, St.	77 351	57 023	34 433	22 590	10 644	2 552
Neustadt a. d. Weinstr., St.	19 339	14 516	11 772	2 744	2 378	910
Pirmasens, St.	13 399	9 261	8 416	845	2 543	723
Speyer, St.	18 819	14 160	11 322	2 838	2 560	886
Trier, St.	32 165	23 709	18 432	5 277	5 054	1 828
Worms, St.	31 299	21 815	18 397	3 418	5 726	1 506
Zweibrücken, St.	12 209	9 196	8 047	1 149	1 726	535
Ahrweiler	45 149	34 922	30 414	4 508	5 130	2 206
Altenkirchen (Ww.)	47 263	36 694	33 544	3 150	6 754	2 583
Alzey-Worms	50 016	38 177	33 162	5 015	5 911	2 332
Bad Dürkheim	49 713	39 268	32 512	6 756	5 624	2 284
Bad Kreuznach	57 603	43 451	38 268	5 183	8 338	2 796
Bernkastel-Wittlich	41 687	31 798	29 165	2 633	5 103	2 172
Birkenfeld	29 339	22 533	20 764	1 769	4 472	1 544
Cochem-Zell	22 931	17 575	16 253	1 322	2 844	1 311
Donnersbergkreis	29 043	22 043	19 743	2 300	4 027	1 504
Eifelkreis Bitburg-Prüm	29 290	21 866	20 244	1 622	4 207	2 099
Germersheim	51 986	39 750	35 045	4 705	7 446	2 496
Kaiserslautern	38 570	28 571	25 378	3 193	4 318	1 824
Kusel	26 402	20 646	19 068	1 578	3 096	1 343
Mainz-Bingen	80 522	63 770	50 663	13 107	8 294	3 150
Mayen-Koblenz	78 677	61 299	54 824	6 475	9 548	3 993
Neuwied	66 249	50 880	45 343	5 537	8 496	3 636
Rhein-Hunsrück-Kreis	39 301	30 365	27 448	2 917	4 905	2 108
Rhein-Lahn-Kreis	44 766	35 106	31 561	3 545	5 784	2 253
Rhein-Pfalz-Kreis	59 656	47 098	39 202	7 896	6 258	2 619
Südliche Weinstraße	41 765	33 297	29 357	3 940	5 078	2 040
Südwestpfalz	36 118	28 228	25 745	2 483	4 480	1 798
Trier-Saarburg	44 971	35 722	32 163	3 559	5 353	2 584
Vulkaneifel	21 807	17 010	15 694	1 316	2 871	1 306
Westerwaldkreis	75 721	59 823	53 843	5 980	9 283	4 101
Rheinland-Pfalz	1 479 055	1 128 404	966 544	161 860	193 941	72 953
kreisfreie Städte	370 510	268 512	207 141	61 371	56 321	16 871
Landkreise	1 108 545	859 892	759 403	100 489	137 620	56 082

1 Einschließlich Fälle "ohne Angabe". – 2 Anerkannte Berufsausbildung, Meister, Techniker oder gleichwertiger Fachschulabschluss.
3 Bachelor, Diplom/Magister/Master/Staatsexamen, Promotion.

Kreisfreie Stadt Landkreis	Insgesamt ¹	Darunter				Auszubildende
		mit beruflichem Ausbildungsabschluss			ohne beruflichen Ausbildungs- abschluss	
		zusammen	anerkanntem Berufsabschluss ²	akademischem Berufsabschluss ³		
Frauen						
Frankenthal (Pfalz), St.	7 094	5 247	4 635	612	1 095	370
Kaiserslautern, St.	15 549	11 028	9 018	2 010	2 295	698
Koblenz, St.	18 525	14 042	11 165	2 877	2 603	903
Landau i. d. Pfalz, St.	7 742	6 057	4 821	1 236	1 004	290
Ludwigshafen a. Rh., St.	25 885	18 244	15 515	2 729	4 295	1 429
Mainz, St.	37 196	28 286	17 554	10 732	4 651	1 231
Neustadt a. d. Weinstr., St.	8 868	6 918	5 787	1 131	1 029	400
Pirmasens, St.	6 160	4 337	3 976	361	1 140	365
Speyer, St.	8 893	6 672	5 463	1 209	1 233	417
Trier, St.	16 149	12 127	9 402	2 725	2 380	892
Worms, St.	13 582	9 872	8 420	1 452	2 306	728
Zweibrücken, St.	5 582	4 230	3 799	431	853	258
Ahrweiler	21 466	16 983	15 049	1 934	2 356	958
Altenkirchen (Ww.)	20 032	15 457	14 274	1 183	2 774	1 093
Alzey-Worms	22 334	17 455	15 491	1 964	2 454	1 002
Bad Dürkheim	22 565	17 913	15 359	2 554	2 516	952
Bad Kreuznach	26 600	20 167	18 044	2 123	3 725	1 272
Bernkastel-Wittlich	19 231	15 022	13 833	1 189	2 390	933
Birkenfeld	13 414	10 238	9 503	735	2 102	693
Cochem-Zell	10 650	8 243	7 714	529	1 341	575
Donnersbergkreis	12 822	9 824	8 968	856	1 771	656
Eifelkreis Bitburg-Prüm	13 766	10 276	9 554	722	1 996	891
Germersheim	22 917	17 413	15 598	1 815	3 439	1 152
Kaiserslautern	17 947	13 167	11 919	1 248	2 126	829
Kusel	11 688	9 005	8 416	589	1 533	624
Mainz-Bingen	38 081	30 521	25 231	5 290	3 656	1 362
Mayen-Koblenz	36 468	29 043	26 339	2 704	4 209	1 733
Neuwied	30 269	23 503	21 244	2 259	3 587	1 516
Rhein-Hunsrück-Kreis	17 686	13 749	12 534	1 215	2 218	912
Rhein-Lahn-Kreis	20 865	16 336	14 927	1 409	2 699	985
Rhein-Pfalz-Kreis	26 884	21 370	18 437	2 933	2 840	1 181
Südliche Weinstraße	19 266	15 483	13 876	1 607	2 278	846
Südwestpfalz	16 765	13 083	12 077	1 006	2 146	770
Trier-Saarburg	22 269	17 811	16 153	1 658	2 564	1 068
Vulkaneifel	9 783	7 656	7 025	631	1 286	577
Westerwaldkreis	33 442	26 710	24 359	2 351	3 756	1 778
Rheinland-Pfalz	678 435	523 488	455 479	68 009	86 646	32 339
kreisfreie Städte	171 225	127 060	99 555	27 505	24 884	7 981
Landkreise	507 210	396 428	355 924	40 504	61 762	24 358

1 Einschließlich Fälle "ohne Angabe". – 2 Anerkannte Berufsausbildung, Meister, Techniker oder gleichwertiger Fachschulabschluss.
3 Bachelor, Diplom/Magister/Master/Staatsexamen, Promotion.

Kreisfreie Stadt Landkreis	Insgesamt ¹	Darunter				
		mit beruflichem Ausbildungsabschluss			ohne beruflichen Ausbildungs- abschluss	Auszubildende
		zusammen	anerkanntem Berufsabschluss ²	akademischem Berufsabschluss ³		
Männer						
Frankenthal (Pfalz), St.	9 271	6 729	5 751	978	1 380	421
Kaiserslautern, St.	18 156	12 640	9 480	3 160	2 734	801
Koblenz, St.	19 707	14 318	10 932	3 386	2 980	985
Landau i. d. Pfalz, St.	8 644	6 506	5 055	1 451	1 410	402
Ludwigshafen a. Rh., St.	35 356	24 021	19 950	4 071	5 894	1 632
Mainz, St.	40 155	28 737	16 879	11 858	5 993	1 321
Neustadt a. d. Weinstr., St.	10 471	7 598	5 985	1 613	1 349	510
Pirmasens, St.	7 239	4 924	4 440	484	1 403	358
Speyer, St.	9 926	7 488	5 859	1 629	1 327	469
Trier, St.	16 016	11 582	9 030	2 552	2 674	936
Worms, St.	17 717	11 943	9 977	1 966	3 420	778
Zweibrücken, St.	6 627	4 966	4 248	718	873	277
Ahrweiler	23 683	17 939	15 365	2 574	2 774	1 248
Altenkirchen (Ww.)	27 231	21 237	19 270	1 967	3 980	1 490
Alzey-Worms	27 682	20 722	17 671	3 051	3 457	1 330
Bad Dürkheim	27 148	21 355	17 153	4 202	3 108	1 332
Bad Kreuznach	31 003	23 284	20 224	3 060	4 613	1 524
Bernkastel-Wittlich	22 456	16 776	15 332	1 444	2 713	1 239
Birkenfeld	15 925	12 295	11 261	1 034	2 370	851
Cochem-Zell	12 281	9 332	8 539	793	1 503	736
Donnersbergkreis	16 221	12 219	10 775	1 444	2 256	848
Eifelkreis Bitburg-Prüm	15 524	11 590	10 690	900	2 211	1 208
Germersheim	29 069	22 337	19 447	2 890	4 007	1 344
Kaiserslautern	20 623	15 404	13 459	1 945	2 192	995
Kusel	14 714	11 641	10 652	989	1 563	719
Mainz-Bingen	42 441	33 249	25 432	7 817	4 638	1 788
Mayen-Koblenz	42 209	32 256	28 485	3 771	5 339	2 260
Neuwied	35 980	27 377	24 099	3 278	4 909	2 120
Rhein-Hunsrück-Kreis	21 615	16 616	14 914	1 702	2 687	1 196
Rhein-Lahn-Kreis	23 901	18 770	16 634	2 136	3 085	1 268
Rhein-Pfalz-Kreis	32 772	25 728	20 765	4 963	3 418	1 438
Südliche Weinstraße	22 499	17 814	15 481	2 333	2 800	1 194
Südwestpfalz	19 353	15 145	13 668	1 477	2 334	1 028
Trier-Saarburg	22 702	17 911	16 010	1 901	2 789	1 516
Vulkaneifel	12 024	9 354	8 669	685	1 585	729
Westerwaldkreis	42 279	33 113	29 484	3 629	5 527	2 323
Rheinland-Pfalz	800 620	604 916	511 065	93 851	107 295	40 614
kreisfreie Städte	199 285	141 452	107 586	33 866	31 437	8 890
Landkreise	601 335	463 464	403 479	59 985	75 858	31 724

1 Einschließlich Fälle "ohne Angabe". – 2 Anerkannte Berufsausbildung, Meister, Techniker oder gleichwertiger Fachschulabschluss.
3 Bachelor, Diplom/Magister/Master/Staatsexamen, Promotion.

Kreisfreie Stadt Landkreis	Insgesamt ¹	Davon im Alter von ... bis unter ... Jahren										
		unter 20	20–25	25–30	30–35	35–40	40–45	45–50	50–55	55–60	60–65	65 und älter
Insgesamt												
Frankenthal (Pfalz), St.	16 365	393	1 344	1 719	1 675	1 666	1 738	2 312	2 362	2 003	1 048	105
Kaiserslautern, St.	33 705	514	2 950	4 567	4 000	3 218	3 234	4 354	4 731	3 702	2 204	231
Koblenz, St.	38 232	679	3 467	5 222	4 846	3 986	3 718	4 902	4 906	3 868	2 318	320
Landau i. d. Pfalz, St.	16 386	324	1 399	2 010	1 899	1 588	1 710	2 328	2 288	1 783	913	144
Ludwigshafen a. Rh., St.	61 241	1 438	5 592	7 347	7 208	6 431	6 696	8 360	8 243	6 438	3 137	351
Mainz, St.	77 351	929	6 081	11 843	11 491	8 939	8 111	9 598	8 902	7 037	3 882	538
Neustadt a. d. Weinstr., St.	19 339	440	1 548	2 089	2 059	1 815	1 983	2 734	2 923	2 398	1 213	137
Pirmasens, St.	13 399	252	1 184	1 450	1 239	1 176	1 343	1 866	2 074	1 765	925	125
Speyer, St.	18 819	465	1 424	1 906	2 000	1 908	1 956	2 731	2 728	2 277	1 256	168
Trier, St.	32 165	796	3 482	4 774	3 950	3 015	2 763	3 725	3 995	3 407	1 948	310
Worms, St.	31 299	805	2 941	3 643	3 403	3 300	3 258	4 146	4 281	3 474	1 822	226
Zweibrücken, St.	12 209	232	915	1 332	1 312	1 238	1 240	1 700	1 822	1 474	863	81
Ahrweiler	45 149	1 097	3 798	4 547	4 396	4 222	4 559	6 823	7 029	5 381	2 940	357
Altenkirchen (Ww.)	47 263	1 619	4 601	4 852	4 533	4 342	4 879	6 801	7 116	5 348	2 794	378
Alzey-Worms	50 016	1 240	4 169	4 917	4 814	5 005	5 379	7 432	7 620	6 012	3 120	308
Bad Dürkheim	49 713	1 127	3 832	4 450	4 615	4 645	5 369	7 747	7 990	6 307	3 244	387
Bad Kreuznach	57 603	1 445	4 914	5 749	5 743	5 447	6 134	8 440	8 702	6 783	3 799	447
Bernkastel-Wittlich	41 687	1 335	3 776	4 148	4 011	3 888	4 510	5 866	6 260	4 820	2 713	360
Birkenfeld	29 339	798	2 463	2 826	2 710	2 642	2 976	4 164	4 431	3 846	2 205	278
Cochem-Zell	22 931	754	2 159	2 212	2 085	2 055	2 364	3 389	3 554	2 727	1 458	174
Donnersbergkreis	29 043	815	2 394	2 699	2 584	2 786	3 068	4 191	4 646	3 700	1 977	183
Eifelkreis Bitburg-Prüm	29 290	1 277	3 331	3 038	2 757	2 409	2 742	3 903	4 212	3 410	1 896	315
Germersheim	51 986	1 439	4 474	5 319	5 399	5 084	5 663	7 598	7 767	5 972	2 965	306
Kaiserslautern	38 570	841	3 089	3 731	3 660	3 737	4 058	5 594	6 147	4 940	2 508	265
Kusel	26 402	718	2 227	2 547	2 436	2 370	2 747	3 814	4 219	3 436	1 755	133
Mainz-Bingen	80 522	1 552	5 674	6 999	7 870	8 382	9 433	12 972	12 703	9 540	4 845	552
Mayen-Koblenz	78 677	2 092	6 541	7 874	8 092	7 738	8 201	11 635	11 724	9 157	5 014	609
Neuwied	66 249	1 937	6 065	6 568	6 172	6 067	6 985	9 788	10 185	7 745	4 167	570
Rhein-Hunsrück-Kreis	39 301	1 128	3 479	3 900	3 800	3 716	4 185	5 662	5 908	4 757	2 433	333
Rhein-Lahn-Kreis	44 766	1 245	3 753	4 203	4 366	4 346	4 770	6 537	6 846	5 431	2 899	370
Rhein-Pfalz-Kreis	59 656	1 426	4 454	5 468	5 977	6 021	6 393	9 072	9 652	7 284	3 542	367
Südliche Weinstraße	41 765	1 124	3 511	3 917	4 085	3 911	4 376	6 324	6 624	5 061	2 584	248
Südwestpfalz	36 118	773	2 887	3 356	3 245	3 254	3 738	5 425	6 011	4 792	2 419	218
Trier-Saarburg	44 971	1 596	4 040	4 282	4 222	3 953	4 485	6 492	6 895	5 530	3 074	402
Vulkaneifel	21 807	770	2 162	2 167	2 005	1 991	2 133	3 051	3 308	2 625	1 379	216
Westerwaldkreis	75 721	2 400	6 733	7 510	7 358	7 312	8 259	11 320	11 439	8 386	4 382	622
Rheinland-Pfalz	1 479 055	37 815	126 853	155 181	152 017	143 603	155 156	212 796	220 243	172 616	91 641	11 134
kreisfreie Städte	370 510	7 267	32 327	47 902	45 082	38 280	37 750	48 756	49 255	39 626	21 529	2 736
Landkreise	1 108 545	30 548	94 526	107 279	106 935	105 323	117 406	164 040	170 988	132 990	70 112	8 398

1 Einschließlich Fälle "ohne Angabe".

Kreisfreie Stadt Landkreis	Insgesamt ¹	Davon im Alter von ... bis unter ... Jahren										
		unter 20	20–25	25–30	30–35	35–40	40–45	45–50	50–55	55–60	60–65	65 und älter
Frauen												
Frankenthal (Pfalz), St.	7 094	185	589	754	690	711	775	991	1 043	860	464	32
Kaiserslautern, St.	15 549	235	1 407	1 980	1 740	1 417	1 506	2 060	2 260	1 786	1 064	94
Koblenz, St.	18 525	319	1 776	2 488	2 167	1 797	1 749	2 419	2 456	2 043	1 190	121
Landau i. d. Pfalz, St.	7 742	123	672	929	826	686	811	1 138	1 149	884	465	59
Ludwigshafen a. Rh., St.	25 885	615	2 623	3 206	2 967	2 517	2 699	3 493	3 512	2 740	1 392	121
Mainz, St.	37 196	393	3 196	5 983	5 382	4 026	3 669	4 454	4 345	3 545	1 978	225
Neustadt a. d. Weinstr., St.	8 868	177	739	928	889	805	902	1 290	1 361	1 145	579	53
Pirmasens, St.	6 160	117	548	645	518	512	608	859	1 032	847	434	40
Speyer, St.	8 893	196	669	914	875	876	923	1 317	1 328	1 120	616	59
Trier, St.	16 149	358	1 759	2 419	1 843	1 423	1 376	1 937	2 107	1 809	999	119
Worms, St.	13 582	325	1 360	1 607	1 425	1 370	1 348	1 830	1 903	1 538	806	70
Zweibrücken, St.	5 582	111	410	586	548	543	553	811	870	734	398	18
Ahrweiler	21 466	402	1 777	2 110	2 047	1 979	2 257	3 397	3 424	2 608	1 335	130
Altenkirchen (Ww.)	20 032	587	2 031	2 081	1 869	1 804	2 117	2 970	3 100	2 223	1 157	93
Alzey-Worms	22 334	450	1 790	2 259	2 051	2 238	2 460	3 450	3 524	2 697	1 316	99
Bad Dürkheim	22 565	452	1 703	2 044	2 104	2 153	2 510	3 561	3 656	2 821	1 418	143
Bad Kreuznach	26 600	597	2 254	2 643	2 556	2 428	2 876	3 968	4 119	3 258	1 742	159
Bernkastel-Wittlich	19 231	512	1 702	1 883	1 800	1 782	2 120	2 814	3 014	2 290	1 207	107
Birkenfeld	13 414	305	1 120	1 245	1 172	1 182	1 422	2 010	2 121	1 793	957	87
Cochem-Zell	10 650	291	953	1 007	911	993	1 162	1 670	1 700	1 257	660	46
Donnersbergkreis	12 822	324	1 061	1 185	1 092	1 209	1 376	1 912	2 113	1 636	853	61
Eifelkreis Bitburg-Prüm	13 766	437	1 511	1 481	1 259	1 171	1 360	1 965	2 093	1 601	798	90
Germersheim	22 917	619	2 039	2 404	2 234	2 166	2 525	3 409	3 511	2 653	1 271	86
Kaiserslautern	17 947	331	1 399	1 798	1 665	1 734	1 925	2 669	2 887	2 270	1 160	109
Kusel	11 688	290	1 015	1 175	1 052	1 060	1 259	1 725	1 845	1 513	710	44
Mainz-Bingen	38 081	602	2 584	3 359	3 697	4 000	4 502	6 227	6 137	4 635	2 155	183
Mayen-Koblenz	36 468	826	2 876	3 706	3 661	3 509	3 831	5 577	5 630	4 351	2 326	175
Neuwied	30 269	732	2 725	2 936	2 713	2 724	3 259	4 600	4 846	3 680	1 894	160
Rhein-Hunsrück-Kreis	17 686	402	1 524	1 760	1 607	1 643	1 919	2 665	2 795	2 201	1 063	107
Rhein-Lahn-Kreis	20 865	482	1 714	1 918	1 993	2 026	2 215	3 187	3 257	2 612	1 338	123
Rhein-Pfalz-Kreis	26 884	577	2 034	2 499	2 768	2 698	2 923	4 247	4 329	3 176	1 512	121
Südliche Weinstraße	19 266	416	1 594	1 833	1 767	1 787	2 124	2 978	3 147	2 335	1 193	92
Südwestpfalz	16 765	271	1 278	1 515	1 513	1 502	1 810	2 587	2 864	2 219	1 142	64
Trier-Saarburg	22 269	573	1 870	2 123	2 108	2 019	2 337	3 404	3 585	2 701	1 393	156
Vulkaneifel	9 783	301	919	945	890	918	1 007	1 444	1 571	1 156	572	60
Westerwaldkreis	33 442	910	2 911	3 359	3 102	3 261	3 678	5 199	5 252	3 765	1 866	139
Rheinland-Pfalz	678 435	14 843	58 132	71 707	67 501	64 669	71 893	100 234	103 886	80 502	41 423	3 645
kreisfreie Städte	171 225	3 154	15 748	22 439	19 870	16 683	16 919	22 599	23 366	19 051	10 385	1 011
Landkreise	507 210	11 689	42 384	49 268	47 631	47 986	54 974	77 635	80 520	61 451	31 038	2 634

¹ Einschließlich Fälle "ohne Angabe".

Kreisfreie Stadt Landkreis	Insgesamt ¹	Davon im Alter von ... bis unter ... Jahren										
		unter 20	20–25	25–30	30–35	35–40	40–45	45–50	50–55	55–60	60–65	65 und älter
Männer												
Frankenthal (Pfalz), St.	9 271	208	755	965	985	955	963	1 321	1 319	1 143	584	73
Kaiserslautern, St.	18 156	279	1 543	2 587	2 260	1 801	1 728	2 294	2 471	1 916	1 140	137
Koblenz, St.	19 707	360	1 691	2 734	2 679	2 189	1 969	2 483	2 450	1 825	1 128	199
Landau i. d. Pfalz, St.	8 644	201	727	1 081	1 073	902	899	1 190	1 139	899	448	85
Ludwigshafen a. Rh., St.	35 356	823	2 969	4 141	4 241	3 914	3 997	4 867	4 731	3 698	1 745	230
Mainz, St.	40 155	536	2 885	5 860	6 109	4 913	4 442	5 144	4 557	3 492	1 904	313
Neustadt a. d. Weinstr., St.	10 471	263	809	1 161	1 170	1 010	1 081	1 444	1 562	1 253	634	84
Pirmasens, St.	7 239	135	636	805	721	664	735	1 007	1 042	918	491	85
Speyer, St.	9 926	269	755	992	1 125	1 032	1 033	1 414	1 400	1 157	640	109
Trier, St.	16 016	438	1 723	2 355	2 107	1 592	1 387	1 788	1 888	1 598	949	191
Worms, St.	17 717	480	1 581	2 036	1 978	1 930	1 910	2 316	2 378	1 936	1 016	156
Zweibrücken, St.	6 627	121	505	746	764	695	687	889	952	740	465	63
Ahrweiler	23 683	695	2 021	2 437	2 349	2 243	2 302	3 426	3 605	2 773	1 605	227
Altenkirchen (Ww.)	27 231	1 032	2 570	2 771	2 664	2 538	2 762	3 831	4 016	3 125	1 637	285
Alzey-Worms	27 682	790	2 379	2 658	2 763	2 767	2 919	3 982	4 096	3 315	1 804	209
Bad Dürkheim	27 148	675	2 129	2 406	2 511	2 492	2 859	4 186	4 334	3 486	1 826	244
Bad Kreuznach	31 003	848	2 660	3 106	3 187	3 019	3 258	4 472	4 583	3 525	2 057	288
Bernkastel-Wittlich	22 456	823	2 074	2 265	2 211	2 106	2 390	3 052	3 246	2 530	1 506	253
Birkenfeld	15 925	493	1 343	1 581	1 538	1 460	1 554	2 154	2 310	2 053	1 248	191
Cochem-Zell	12 281	463	1 206	1 205	1 174	1 062	1 202	1 719	1 854	1 470	798	128
Donnersbergkreis	16 221	491	1 333	1 514	1 492	1 577	1 692	2 279	2 533	2 064	1 124	122
Eifelkreis Bitburg-Prüm	15 524	840	1 820	1 557	1 498	1 238	1 382	1 938	2 119	1 809	1 098	225
Germersheim	29 069	820	2 435	2 915	3 165	2 918	3 138	4 189	4 256	3 319	1 694	220
Kaiserslautern	20 623	510	1 690	1 933	1 995	2 003	2 133	2 925	3 260	2 670	1 348	156
Kusel	14 714	428	1 212	1 372	1 384	1 310	1 488	2 089	2 374	1 923	1 045	89
Mainz-Bingen	42 441	950	3 090	3 640	4 173	4 382	4 931	6 745	6 566	4 905	2 690	369
Mayen-Koblenz	42 209	1 266	3 665	4 168	4 431	4 229	4 370	6 058	6 094	4 806	2 688	434
Neuwied	35 980	1 205	3 340	3 632	3 459	3 343	3 726	5 188	5 339	4 065	2 273	410
Rhein-Hunsrück-Kreis	21 615	726	1 955	2 140	2 193	2 073	2 266	2 997	3 113	2 556	1 370	226
Rhein-Lahn-Kreis	23 901	763	2 039	2 285	2 373	2 320	2 555	3 350	3 589	2 819	1 561	247
Rhein-Pfalz-Kreis	32 772	849	2 420	2 969	3 209	3 323	3 470	4 825	5 323	4 108	2 030	246
Südliche Weinstraße	22 499	708	1 917	2 084	2 318	2 124	2 252	3 346	3 477	2 726	1 391	156
Südwestpfalz	19 353	502	1 609	1 841	1 732	1 752	1 928	2 838	3 147	2 573	1 277	154
Trier-Saarburg	22 702	1 023	2 170	2 159	2 114	1 934	2 148	3 088	3 310	2 829	1 681	246
Vulkaneifel	12 024	469	1 243	1 222	1 115	1 073	1 126	1 607	1 737	1 469	807	156
Westerwaldkreis	42 279	1 490	3 822	4 151	4 256	4 051	4 581	6 121	6 187	4 621	2 516	483
Rheinland-Pfalz	800 620	22 972	68 721	83 474	84 516	78 934	83 263	112 562	116 357	92 114	50 218	7 489
kreisfreie Städte	199 285	4 113	16 579	25 463	25 212	21 597	20 831	26 157	25 889	20 575	11 144	1 725
Landkreise	601 335	18 859	52 142	58 011	59 304	57 337	62 432	86 405	90 468	71 539	39 074	5 764

¹ Einschließlich Fälle "ohne Angabe".



Impressum

Herausgeber:
Statistisches Landesamt Rheinland-Pfalz
Mainzer Straße 14-16
56130 Bad Ems

Telefon: 02603 71-0
Telefax: 02603 71-3150

E-Mail: poststelle@statistik.rlp.de
Internet: www.statistik.rlp.de

Kostenfreier Download im Internet: <http://www.statistik.rlp.de/veroeffentlichungen/statistische-berichte>

© Statistisches Landesamt Rheinland-Pfalz · Bad Ems · 2016

Vervielfältigung und Verbreitung, auch auszugsweise, mit Quellenangabe gestattet.