



2015

STATISTISCHE BERICHTE



Gäste und Übernachtungen im Tourismus im August 2015

Zeichenerklärungen

| | |
|-----|--|
| 0 | Zahl ungleich Null, Betrag jedoch kleiner als die Hälfte von 1 in der letzten ausgewiesenen Stelle |
| - | nichts vorhanden |
| . | Zahl unbekannt oder geheim |
| x | Nachweis nicht sinnvoll |
| ... | Zahl fällt später an |
| / | keine Angabe, da Zahl nicht sicher genug |
| () | Aussagewert eingeschränkt, da Zahl statistisch unsicher |
| D | Durchschnitt |
| p | vorläufig |
| r | revidiert |
| s | geschätzt |

Für die Abgrenzung von Größenklassen wird im Allgemeinen anstelle einer ausführlichen Beschreibung „50 bis unter 100“ die Darstellungsform „50 – 100“ verwendet.

Einzelwerte in Tabellen werden im Allgemeinen ohne Rücksicht auf die Endsumme gerundet.

Inhalt

Seite

| | |
|--|----------|
| Informationen zur Statistik | 4 |
|--|----------|

| | |
|----------------------|----------|
| Glossar | 6 |
|----------------------|----------|

Tabellen

Einschließlich Campingplätze

| | | |
|-----|--|----|
| T 1 | Entwicklung des Fremdenverkehrs in den Beherbergungsbetrieben aller Berichtsgemeinden einschließlich Campingplätze | 11 |
| T 2 | Gäste und Übernachtungen (Insgesamt und Ausländer/-innen) nach Tourismusregionen, Betriebsarten und Gemeindegruppen einschließlich Campingplätze | 12 |
| T 3 | Gäste und Übernachtungen nach Herkunftsländern einschließlich Campingplätze | 13 |
| T 4 | Gäste und Übernachtungen von Ausländerinnen und Ausländern im August 2015 nach Tourismusregionen, Betriebsarten und Gemeindegruppen einschließlich Campingplätze | 14 |

Ohne Campingplätze

| | | |
|-----|---|----|
| T 5 | Gäste und Übernachtungen nach Verwaltungsbezirken ohne Campingplätze | 15 |
| T 6 | Ausländische Gäste und deren Übernachtungen nach Verwaltungsbezirken ohne Campingplätze | 16 |

Campingtourismus

| | | |
|-----|--|----|
| T 7 | Entwicklung des Fremdenverkehrs im Campingtourismus | 17 |
| T 8 | Gäste und Übernachtungen auf Campingplätzen nach Verwaltungsbezirken | 18 |
| T 9 | Gäste und Übernachtungen auf Campingplätzen nach Herkunftsländern | 19 |

Regionalergebnisse ohne Campingplätze

| | | |
|------|--|----|
| T 10 | Betriebe, Bettenangebot, Gäste und Übernachtungen (einschließlich Privatquartiere und gewerbliche Kleinbetriebe mit weniger als 10 Betten) nach Verwaltungsbezirken ohne Campingplätze | 20 |
|------|--|----|

Grafiken

| | | |
|-----|--|----|
| G 1 | Entwicklung des Fremdenverkehrs 1986–2014 einschließlich Campingplätze | 10 |
| G 2 | Gäste 2014 und 2015 nach Monaten | 10 |
| G 3 | Übernachtungen 2014 und 2015 nach Monaten | 10 |

Informationen zur Statistik

Ziel der Statistik

Die monatlich durchgeführte Tourismusstatistik informiert über die Zahl der Gästeankünfte und -übernachtungen und ermöglicht damit Aussagen über die kurzfristige Entwicklung der Nachfrage im Beherbergungsgewerbe. Anhand der Angaben über die vorhandenen Bettenkapazitäten kann auf die Entwicklung des touristischen Angebotes geschlossen werden. Die Ergebnisse bieten der Europäischen Kommission, den Ministerien des Bundes und der Länder, lokalen, regionalen und nationalen Tourismusorganisationen, Verbänden und Interessenvertretungen im Bereich Tourismus sowie weiteren institutionellen und privaten Nutzern die notwendigen statistischen Grundlagen für Entscheidungen und Maßnahmen.

Rechtsgrundlage

Beherbergungsstatistikgesetz (BeherbStatG) vom 22. Mai 2002 (BGBl. I S. 1642) zuletzt geändert durch Artikel 1 des Gesetzes vom 23. November 2011 (BGBl. I S. 2298) in Verbindung mit dem Bundesstatistikgesetz (BStatG) vom 22. Januar 1987 (BGBl. I S. 462, 565), zuletzt geändert durch Artikel 13 des Gesetzes vom 25. Juli 2013 (BGBl. I S. 2749)

Landesgesetz über Fremdenverkehrsstatistik in Rheinland-Pfalz vom 19. März 1951 (GVBl. S. 56), zuletzt geändert durch § 10 Abs. 6 des Landesstatistikgesetzes (LStatG) vom 27. März 1987 (GVBl. S. 57)

Landesstatistikgesetz (LStatG) vom 27. März 1987 (GVBl. S. 57), geändert durch Art. 8 des siebten Rechtsbereinigungsgesetzes vom 5. Oktober 1990 (GVBl. S. 289) in Verbindung mit der Landesverordnung zur Übertragung von Aufgaben der Erhebungsstelle für die Statistik der Verbraucherpreise, die Fremdenverkehrsstatistik und die Beherbergungsstatistik vom 20. April 2005 (GVBl. S. 146)

Erhebungsumfang

Im Rahmen der Tourismusstatistik werden seit dem 1. Januar 2012 bundeseinheitlich bei allen Beherbergungsbetrieben mit zehn und mehr Betten sowie bei Camping- und Reisemobilplätzen mit zehn und mehr Stellplätzen die angekommenen Gäste und deren Übernachtungen erfasst. Weiterhin werden gemäß landesrechtlicher Grundlage in Rheinland-Pfalz in denjenigen Gemeinden, die über ein staatlich verliehenes Prädikat als Fremdenverkehrsgemeinde, Erholungsort, Luftkurort oder Heilbad verfügen, zusätzlich auch die Privatzimmervermieter und gewerblichen Kleinbetriebe mit weniger als zehn Betten in der Statistik berücksichtigt.

Regionale Ebene

Der Ergebnismachweis erfolgt für administrative – Landkreise, kreisfreie Städte, Verbandsgemeinden und Gemeinden – und nichtadministrative Gebietseinheiten wie Tourismusregionen.

Berichtskreis

In die monatliche Erhebung sind rund 3 600 Beherbergungsbetriebe mit zehn und mehr Betten bzw. bei Camping- und Reisemobilplätzen mit zehn und mehr Stellplätzen sowie rund 7 800 Privatzimmervermieter und gewerbliche Kleinbetriebe mit weniger als zehn Fremdenbetten einbezogen.

Erhebungsmerkmale und Berichtszeitraum/-zeitpunkt

Erhebungsmerkmale der Monaterhebung im Tourismus sind die Anzahl der Ankünfte und der Übernachtungen von Gästen. Bei Gästen, deren Wohnsitz oder gewöhnlicher Aufenthaltsort außerhalb Deutschlands liegt, werden diese Angaben auch in der Unterteilung nach Herkunftsländern erfasst. Erhoben werden bei Betriebsstätten außerdem die Zahl der angebotenen Schlafgelegenheiten, bei Camping- und Reisemobilplätzen die Anzahl der Stellplätze und bei Betrieben der Hotellerie zusätzlich die Zahl der Gästezimmer am 31.07. Für Hotelleriebetriebe mit 25 und mehr Zimmern wird außerdem monatlich die Auslastung der Gästezimmer erhoben.

Datenaufbereitung (einschließlich Hochrechnung)

Die Daten werden im Rahmen einer Online-Befragung erhoben. Für die Erhebung besteht Auskunftspflicht. Die Monatserhebung im Tourismus ist keine Stichprobe, sondern eine Vollerhebung aller Beherbergungsbetriebe mit Abschneidegrenze. In Rheinland-Pfalz sind die örtlichen Kommunalverwaltungen als Statistische Erhebungsstellen in den Berichtsweg eingebunden. Zu ihren Aufgaben gehört die kontinuierliche Abgrenzung der Erhebungsbereiche sowie die Plausibilisierung der Erhebungsdaten unter Einbeziehung der Ortskenntnisse. Hierdurch und in Verbindung mit den monatlichen Plausibilitätsprüfungen im Statistischen Landesamt sind die Ergebnisse als genau einzustufen.

Mit einem Imputationsverfahren werden für alle Erhebungseinheiten, die bis zu einem festgelegten Zeitpunkt noch keine Meldung übermittelt haben (Antwortausfälle), Imputationswerte ermittelt. Dazu werden die Werte vergleichbarer Einheiten herangezogen, die Angaben geliefert haben, oder vorhandene, ältere Angaben des jeweiligen Betriebs genutzt.

Die ausgewiesenen Gäste- und Übernachtungszahlen beruhen auf den jeweils aktuellsten Angaben der Berichtseinheiten, und zwar sowohl für den aktuellen Berichtsmontat als auch für die Vormonate. Für die Vormonate kann es sogenannte Rückkorrekturen geben. Sie entstehen, wenn neue Informationen für einen Vormonat vorliegen. Dies ist zum Beispiel der Fall, wenn eine Berichtseinheit eine frühere Meldung korrigiert.

Eine weitere Möglichkeit ist, dass eine Berichtseinheit eine Angabe zu spät übermittelt hat, sodass an deren Stelle auf eine Schätzung zurückgegriffen werden musste. Die aktuelle Meldung des Berichtspflichtigen ersetzt dann diese Schätzung. Dies kann dazu führen, dass die Summe der in der Vergangenheit veröffentlichten Monatsergebnisse vom aktuellen Ergebnis für den Jahresteil abweicht, der den Zeitraum Januar bis zum aktuellen Berichtsmontat eines Jahres umfasst.

Vergleichbarkeit

Seit Januar 2013 werden Gäste- und Übernachtungszahlen über das sogenannte „Dauercamping“ nicht mehr erhoben. In Rheinland-Pfalz wurden diese Angaben zum „Dauercamping“ bis Dezember 2012 bei den Campingplatzbetreibern auf freiwilliger Basis erfragt. Die Befragung und die Ergebnisdarstellung zum Campingtourismus konzentrieren sich gemäß bundeseinheitlicher Vorgehensweise auf das kurzfristige Urlaubscamping. Um die Vergleichbarkeit zu gewährleisten, wurden die Zeitreihen mit Monats- und Jahreszahlen in den Veröffentlichungen ab Januar 2013 angepasst. Dies führt zu Abweichungen gegenüber älteren Veröffentlichungen.

Seit Januar 2014 wird beim Merkmal „Betriebe“, ergänzend zu den Einheiten mit zehn und mehr Fremdenbetten, erstmals auch die Zahl der Privatquartiere und gewerblichen Kleinbetriebe unterhalb dieser Abschneidegrenze berücksichtigt. Für frühere Jahre liegen für diese Betriebsart keine Angaben vor. Die Vergleichbarkeit dieses Merkmals ist dadurch eingeschränkt.

Besondere fachliche Hinweise

Die regionale Ergebnisdarstellung auf der Ebene von Landkreisen, kreisfreien Städten, Verbandsgemeinden und Gemeinden erfolgt ohne den Campingtourismus.

Die bei den Regionalergebnissen ausgewiesene prozentuale monatliche Bettenauslastung wird nach folgender Formel berechnet: $(\text{Übernachtungen}/\text{Bettenangebot} \cdot 30) \cdot 100$. Die Berechnung der jährlichen Bettenauslastung bei den Jahresergebnissen erfolgt nach der Formel: $(\text{Übernachtungen}/\text{Bettenangebot im Monat Juli} \cdot 365) \cdot 100$.

Der Einsatz eines maschinellen Verfahrens gewährleistet die primäre und sekundäre Geheimhaltung der Daten.

Bei einem eventuellen Vergleich mit den Tourismuszahlen für Deutschland ist zu beachten, dass diese – anders als die rheinland-pfälzischen Tourismusergebnisse – keine Angaben zu Privatzimmervermietern und gewerblichen Kleinbetrieben mit weniger als zehn Fremdenbetten beinhalten.

Glossar

Ankunft

Meldung eines Gastes in einer Beherbergungsstätte innerhalb eines Berichtszeitraums, der zum vorübergehenden Aufenthalt ein Gästebett belegt.

Beherbergung

Unterbringung von Personen, die sich nicht länger als ein Jahr ohne Unterbrechung an einem anderen Ort als ihrem gewöhnlichen Wohnsitz aufhalten. Der vorübergehende Ortswechsel kann durch Urlaub und Freizeitaktivitäten, aber auch durch die Wahrnehmung privater und geschäftlicher Kontakte, den Besuch von Tagungen und Fortbildungsveranstaltungen, durch Maßnahmen zur Wiederherstellung der Gesundheit oder sonstige Gründe veranlasst sein.

Beherbergungsstätten

Betriebe und Betriebsteile, die nach Einrichtung und Zweckbestimmung dazu dienen, zehn und mehr Gäste gleichzeitig vorübergehend zu beherbergen.

Betriebsarten

Gruppierung bzw. Einordnung der Beherbergungsstätten anhand der durch die Klassifikation der Wirtschaftszweige, Ausgabe 2008 (WZ 2008), vorgegebenen Kriterien.

Bettenauslastung

Quotient aus tatsächlicher Übernachtungszahl (Zähler) zur Zahl der möglichen Übernachtungen (Nenner). Die Darstellung in Prozent erfolgt durch die Multiplikation dieses Quotienten mit dem Wert 100.

Campingplätze

Abgegrenzte Gelände, die jedermann zum vorübergehenden Aufstellen von mitgebrachten Wohnwagen, Reise- bzw. Wohnmobilen oder Zelten zugänglich sind. Bei den Campingplätzen ist zwischen „Urlaubscamping“ und „Dauercamping“ zu unterscheiden. Für die Beherbergungsstatistik ist ab Januar 2013 nur noch das Urlaubscamping zu erfassen. Urlaubscamping liegt vor, wenn die Campingplatzbenutzung für einzelne Tage oder Wochen vereinbart worden ist. Dabei wird im Allgemeinen kein pauschales Entgelt, sondern eine nach Dauer der Belegung und Personenzahl gestaffelte Gebühr berechnet.

Erholungs- und Ferienheime

Beherbergungsstätten, die nur bestimmten Personenkreisen, z. B. Mitgliedern eines Vereins oder einer Organisation, Beschäftigten eines Unternehmens, Kindern, Müttern oder Betreuten sozialer Einrichtungen, zugänglich sind und in denen Speisen und Getränke nur an Hausgäste abgegeben werden.

Erholungsorte

Die staatliche Anerkennung mit der Artbezeichnung Erholungsort setzt voraus:

- eine landschaftlich bevorzugte und klimatisch günstige Lage,
- für die Ferienerholung geeignete verschiedenartige Einrichtungen und einen entsprechenden Ortscharakter und
- eine durchschnittliche Aufenthaltsdauer der Gäste von in der Regel mindestens fünf Tagen.

Ferienhäuser, Ferienwohnungen

Beherbergungsstätten, die jedermann zugänglich sind und in denen Speisen und Getränke nicht abgegeben werden, aber eine Kochgelegenheit vorhanden ist.

Ferienzentren

Beherbergungsstätten, die jedermann zugänglich sind und dazu dienen, wahlweise unterschiedliche Wohn- und Aufenthaltsmöglichkeiten sowie gleichzeitig Freizeiteinrichtungen in Verbindung mit Einkaufsmöglichkeiten und persönlichen Dienstleistungen zum vorübergehenden Aufenthalt anzubieten. Als Mindestausstattung gilt das Vorhandensein von Hotelunterkunft und anderen Wohngelegenheiten auch mit Kochgelegenheit, einer Gaststätte, von Einkaufsmöglichkeiten zur Deckung des persönlichen Bedarfs und des Freizeitbedarfs sowie von Einrichtungen für persönliche Dienstleistungen, z. B. Massageeinrichtungen, Solarium, Sauna, Friseur, und zur aktiven Freizeitgestaltung, wie z. B. Schwimmbad, Tennis-, Tischtennis-, Minigolf- oder Trimm-dich-Anlagen.

Fremdenverkehrsorte

Die staatliche Anerkennung mit der Artbezeichnung Fremdenverkehrsgemeinde setzt voraus:

- für die Gäste geeignete verschiedenartige Fremdenverkehrseinrichtungen, wie Wanderwege, Sport-, Spiel- und Freizeitanlagen, und
- eine im Verhältnis zur Einwohnerzahl beachtliche Beherbergungskapazität oder eine sich aus der vorhandenen Beherbergungskapazität und einem überörtlichen Ausflugsverkehr insgesamt ergebende erhebliche Bedeutung des Fremdenverkehrs.

Die Gemeinde soll einen touristisch ansprechenden Gesamteindruck vermitteln.

Gasthöfe

Beherbergungsstätten, die jedermann zugänglich sind und in denen, neben dem auch für Passanten zugänglichen Gastraum, in der Regel keine weiteren Aufenthaltsräume zur Verfügung stehen. Bei Gasthöfen übersteigt der Umsatz aus Bewirtung deutlich den aus Beherbergung.

Gäste

siehe Ankunft.

Gemeindegruppen

In der Beherbergungsstatistik wird bei der Darstellung nach den Gemeindegruppen in prädikatisierte Gemeinden – wie Heilbäder, Luftkurorte, Erholungsorte, Fremdenverkehrsorte – und nicht prädikatisierte Orte, die in der Gruppe der sonstigen Gemeinden zusammengefasst werden, unterschieden.

Heilbäder

Die staatliche Anerkennung als Kurort mit der Artbezeichnung Heilbad setzt voraus:

- ein natürliches, zur Heilung, Linderung oder Vorbeugung von Krankheiten geeignetes Kurmittel des Bodens,
- ein gesundheitsförderndes Klima,
- verschiedenartige, leistungsfähige Einrichtungen zur Anwendung der Kurmittel mit angemessener kurärztlicher und pflegerischer Betreuung,
- eine größere Anzahl von Kuranstalten sowie leistungsfähige Betriebe des Hotel- und Gaststättengewerbes und
- einen dem Kurbetrieb entsprechenden Ortscharakter, der auch durch die Bauleitplanung gesichert sein muss.

Nachstehend aufgeführte 16 Städte und Gemeinden werden den Heilbädern zugerechnet:

Bad Bergzabern, Bad Bertrich, Bad Breisig, Bad Dürkheim, Bad Ems, Bad Hönningen, Bad Kreuznach, Bad Marienberg, Bad Neuenahr-Ahrweiler, Bad Sobernheim, Bernkastel-Kues, Daun, Diez, Manderscheid, Rengsdorf, Traben-Trarbach.

Hotels

Beherbergungsstätten, die jedermann zugänglich sind und in denen ein Restaurant – auch für Passanten – vorhanden ist sowie in der Regel weitere Einrichtungen oder Räume für unterschiedliche Zwecke (Konferenzen, Seminare, Sport, Freizeit, Erholung) zur Verfügung stehen.

Hotels garnis

Beherbergungsstätten, die jedermann zugänglich sind und in denen als Mahlzeit höchstens ein Frühstück angeboten wird.

Jugendherbergen, Hütten u. Ä.

Beherbergungsstätten, die in der Regel eine einfache Ausstattung aufweisen und vorzugsweise Jugendlichen oder Angehörigen der sie tragenden Organisation, z. B. ein Wanderverein, zur Verfügung stehen. Speisen und Getränke werden nur an Hausgäste abgegeben.

Luftkurorte

Die staatliche Anerkennung als Kurort mit der Artbezeichnung Luftkurort setzt voraus:

- ein für die Gesundheitsförderung geeignetes therapeutisches Klima und eine landschaftlich bevorzugte Lage,
- Einrichtungen, die zur therapeutischen Anwendung des Klimas geeignet sind,
- leistungsfähige Betriebe des Hotel- und Gaststättengewerbes und
- einen dem Kurbetrieb entsprechenden Ortscharakter, der auch durch die Bauleitplanung gesichert sein muss.

Nachstehend aufgeführte 36 Städte und Gemeinden werden den Luftkurorten zugerechnet:

Annweiler am Trifels, Bollendorf, Boppard, Dahn, Dannenfels, Deidesheim, Edenkoben, Emmelshausen, Eppenbrunn, Gerolstein, Hardert, Hauenstein, Hausen (Wied), Irrel, Kelberg, Kell am See, Kirchen (Sieg), Kirchwald, Kyllburg, Ludwigswinkel, Morbach, Nassau, Neuerburg, Niederbreitbach, Nürburg, Prüm, Rieden, Roßbach, Sankt Martin, Stadtkyll, Stromberg, Thalfang, Trippstadt, Volkesfeld, Waldbreitbach, Wissen.

Pensionen

Beherbergungsstätten, die jedermann zugänglich sind und in denen Speisen und Getränke nur an Hausgäste abgegeben werden.

Privatquartiere

Kleinbeherbergungsstätten mit weniger als zehn Betten, die für jedermann zugänglich sind und in denen Gäste zum vorübergehenden Aufenthalt gegen Entgelt aufgenommen werden (auch als Bestandteil der Wohnung einer Privatvermieterin bzw. eines Privatvermieters).

Schulungsheime

Beherbergungsstätten, die nach Einrichtung und Zweckbestimmung dazu dienen, Unterricht außerhalb des regulären Schul- und Hochschulsystems anzubieten und überwiegend der Erwachsenenbildung dienen.

Sonstige Gemeinden

Zusammenfassung von Gemeinden ohne Prädikat als Heilbad, Luftkurort, Erholungsort oder Fremdenverkehrsort.

Tourismusregionen

Eine Tourismusregion ist eine nichtadministrative Raumeinheit, die in Zusammenarbeit mit dem Ministerium für Wirtschaft, Klimaschutz, Energie und Landesplanung in Mainz sowie der Rheinland-Pfalz Tourismus GmbH in Koblenz abgegrenzt wurde. Die Abgrenzung orientiert sich insbesondere an naturräumlichen Gegebenheiten, berücksichtigt aber meist auch Zuständigkeitsbereiche der regionalen Tourismusverbände.

Übernachtungen

Die Übernachtungen ergeben sich aus der Belegung eines Gästebettes zum vorübergehenden Aufenthalt. Die Aufenthaltsdauer, gemessen in Tagen, ergibt die Zahl der Übernachtungen je Gast. Die monatliche Meldung orientiert sich an der Zahl der Übernachtungen von Gästen, die im Berichtszeitraum ankamen und abreisten oder aus dem vorherigen Berichtszeitraum noch anwesend waren.

Vorsorge- und Rehabilitationskliniken

Beherbergungsstätten, die unter ärztlicher Leitung stehen und ausschließlich oder überwiegend Kurgästen zur Verfügung stehen. Als Kurgäste gelten Personen, die sich aufgrund einer ärztlichen Verordnung in der Klinik vorübergehend aufhalten. Das Ziel des Aufenthalts ist die Erhaltung oder Wiederherstellung ihrer Gesundheit oder der Berufs- oder Arbeitsfähigkeit sowie die Inanspruchnahme der allgemein angebotenen Kureinrichtungen außerhalb des Beherbergungsbetriebes.

Zu den Vorsorge- und Rehabilitationskliniken zählen auch Kinderheilstätten, Sanatorien, Kur- oder ähnliche Krankenhäuser. Im Unterschied zur Krankenhausstatistik werden Vorsorge- und Rehabilitationskliniken in der Beherbergungsstatistik nur dann erfasst, wenn die dort untergebrachten Personen überwiegend in der Lage sind, während des vorübergehenden Aufenthalts die Klinik zu verlassen und die Tourismusangebote der Gemeinde in Anspruch zu nehmen.

G 1

Entwicklung des Fremdenverkehrs 1986–2014 einschließlich Campingplätze

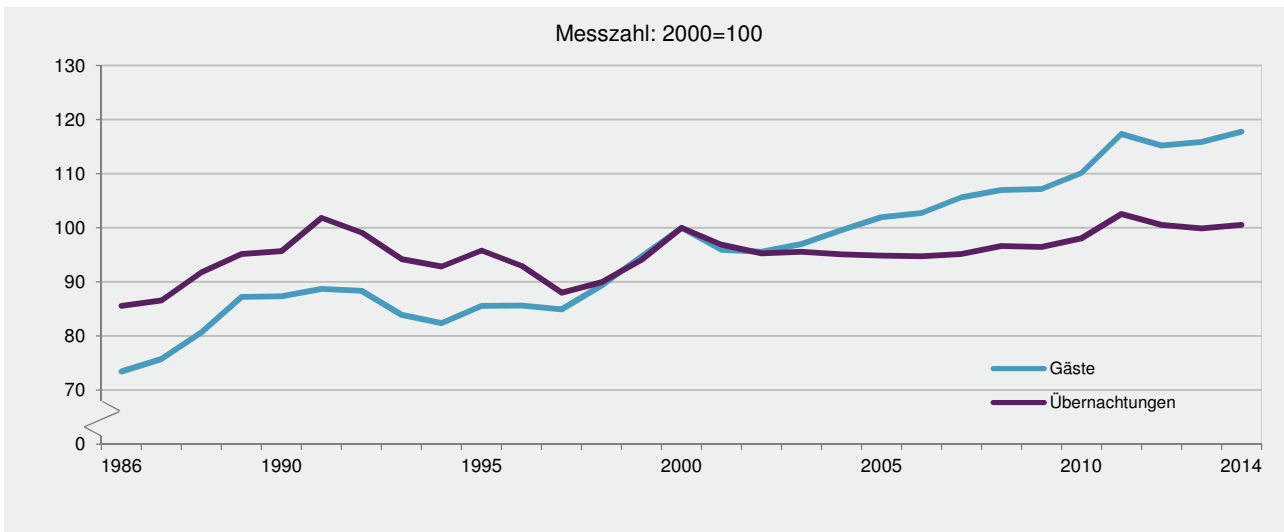

G 2

Gäste 2014 und 2015 nach Monaten

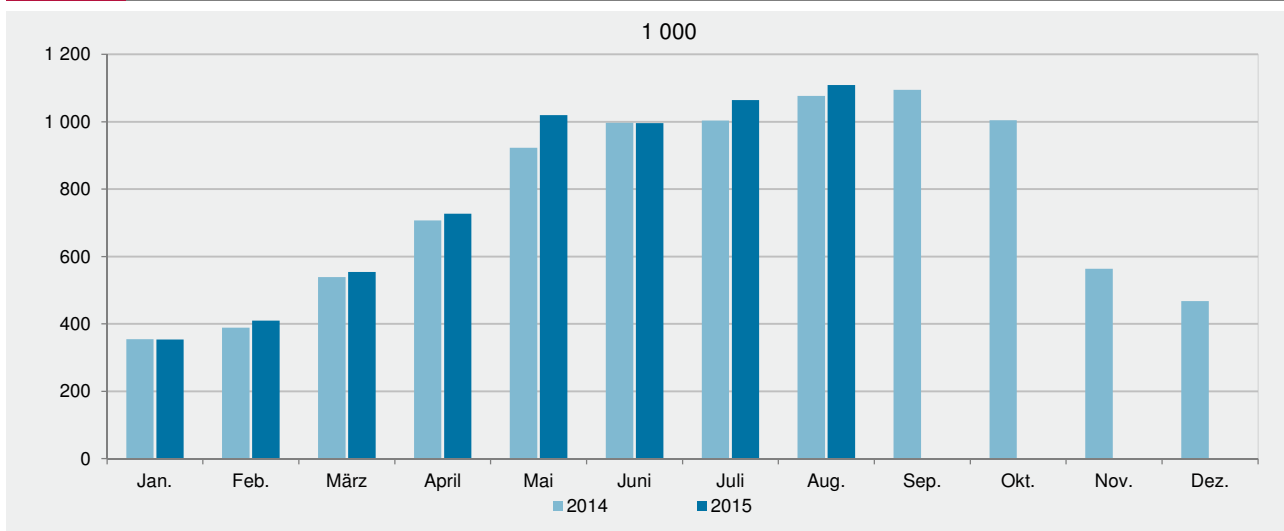

G 3

Übernachtungen 2014 und 2015 nach Monaten

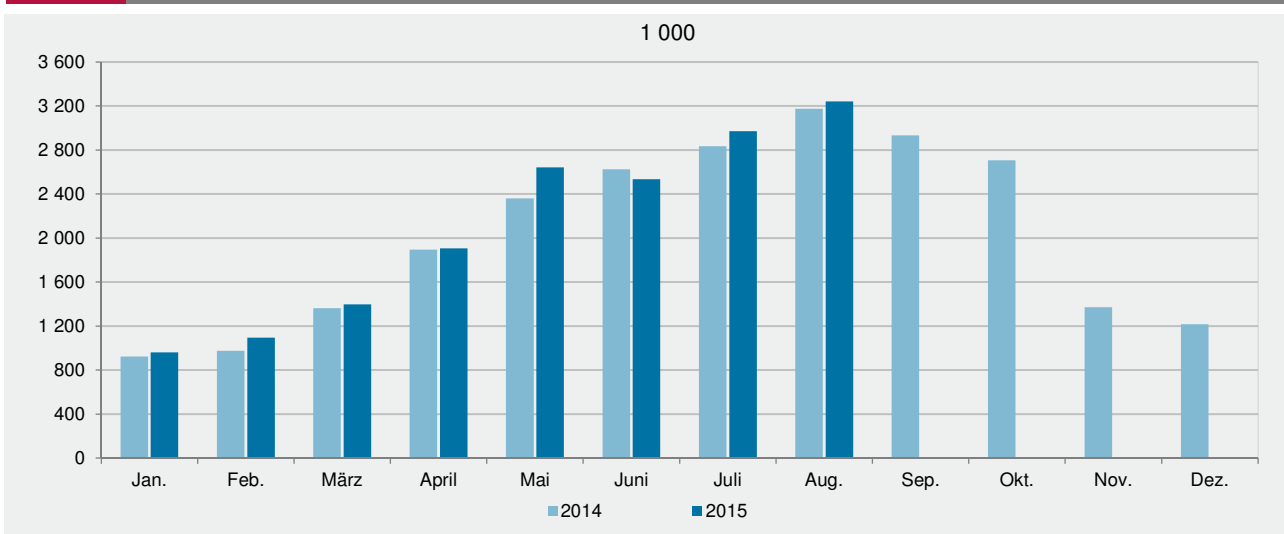

| Jahr Monat | Gäste | | Übernachtungen | | Gäste | | Übernachtungen | | |
|---------------|-----------|----------------------|----------------|----------------------|--|----------------------|----------------|----------------------|-------|
| | insgesamt | Ausländer/ -innen | insgesamt | Ausländer/ -innen | insgesamt | Ausländer/ -innen | insgesamt | Ausländer/ -innen | |
| | Anzahl | | | | Veränderungen zum Vorjahr bzw. Vorjahresmonat in % | | | | |
| 2005 | 7 896 114 | 1 763 213 | 23 005 850 | 5 209 598 | 2,4 | 5,2 | -0,2 | 4,4 | |
| 2006 | 7 956 558 | 1 825 734 | 22 974 984 | 5 368 788 | 0,8 | 3,5 | -0,1 | 3,1 | |
| 2007 | 8 180 272 | 1 869 526 | 23 076 192 | 5 370 511 | 2,8 | 2,4 | 0,4 | 0,0 | |
| 2008 | 8 282 989 | 1 933 552 | 23 429 199 | 5 672 573 | 1,3 | 3,4 | 1,5 | 5,6 | |
| 2009 | 8 298 569 | 1 965 985 | 23 389 143 | 5 831 273 | 0,2 | 1,7 | -0,2 | 2,8 | |
| 2010 | 8 525 782 | 2 047 448 | 23 781 738 | 5 964 490 | 2,7 | 4,1 | 1,7 | 2,3 | |
| 2011 | 9 085 946 | 2 082 027 | 24 866 013 | 5 955 835 | 6,6 | 1,7 | 4,6 | -0,1 | |
| 2012 | 8 920 670 | 2 056 064 | 24 386 074 | 5 876 733 | -1,8 | -1,2 | -1,9 | -1,3 | |
| 2013 | 8 971 782 | 2 035 882 | 24 224 485 | 5 793 883 | 0,6 | -1,0 | -0,7 | -1,4 | |
| 2014 | 9 121 368 | 2 036 551 | 24 377 612 | 5 846 569 | 1,7 | 0,0 | 0,6 | 0,9 | |
| 2012 | August | 1 070 375 | 295 259 | 3 156 291 | 994 596 | -0,4 | -0,5 | -2,0 | -0,8 |
| | September | 1 091 092 | 231 886 | 2 964 356 | 660 149 | -3,2 | 0,1 | -2,6 | -0,3 |
| | Oktober | 971 920 | 187 738 | 2 700 189 | 526 587 | -3,6 | -3,0 | -3,9 | -3,4 |
| | November | 552 037 | 105 081 | 1 356 344 | 264 069 | -0,5 | -5,5 | -2,0 | -4,5 |
| | Dezember | 444 501 | 99 422 | 1 201 325 | 261 941 | 0,5 | -3,2 | 1,7 | -0,4 |
| 2013 | Januar | 339 161 | 60 913 | 931 035 | 153 051 | -3,6 | -9,7 | -2,5 | -11,5 |
| | Februar | 381 573 | 76 427 | 1 014 672 | 198 803 | -3,6 | -8,0 | -3,4 | -6,2 |
| | März | 525 906 | 97 376 | 1 376 665 | 230 197 | -1,5 | -2,2 | 3,1 | -3,8 |
| | April | 667 418 | 150 464 | 1 709 239 | 382 192 | -7,9 | -13,1 | -12,8 | -14,1 |
| | Mai | 934 844 | 207 923 | 2 478 182 | 584 082 | -0,3 | -0,8 | -0,1 | 0,1 |
| | Juni | 908 930 | 205 907 | 2 340 968 | 557 681 | -0,7 | -1,9 | -3,8 | -3,3 |
| | Juli | 1 014 429 | 310 677 | 2 958 197 | 1 008 065 | 8,9 | 5,6 | 5,9 | 7,2 |
| | August | 1 096 172 | 307 915 | 3 236 507 | 1 018 830 | 2,4 | 4,3 | 2,5 | 2,4 |
| | September | 1 083 326 | 229 652 | 2 882 633 | 639 475 | -0,7 | -1,0 | -2,8 | -3,1 |
| | Oktober | 993 310 | 189 336 | 2 723 352 | 516 661 | 2,2 | 0,9 | 0,9 | -1,9 |
| | November | 573 893 | 102 103 | 1 384 792 | 251 086 | 4,0 | -2,8 | 2,1 | -4,9 |
| | Dezember | 452 820 | 97 189 | 1 188 243 | 253 760 | 1,9 | -2,2 | -1,1 | -3,1 |
| 2014 | Januar | 354 130 | 58 711 | 922 929 | 145 844 | 4,4 | -3,6 | -0,9 | -4,7 |
| | Februar | 388 731 | 71 267 | 975 544 | 176 413 | 1,9 | -6,8 | -3,9 | -11,3 |
| | März | 538 706 | 100 453 | 1 361 840 | 252 320 | 2,4 | 3,2 | -1,1 | 9,6 |
| | April | 707 215 | 157 384 | 1 895 974 | 417 545 | 6,0 | 4,6 | 10,9 | 9,3 |
| | Mai | 923 177 | 205 682 | 2 360 478 | 571 866 | -1,2 | -1,1 | -4,7 | -2,1 |
| | Juni | 997 452 | 227 115 | 2 623 738 | 630 516 | 9,7 | 10,3 | 12,1 | 13,1 |
| | Juli | 1 003 451 | 299 255 | 2 834 448 | 962 108 | -1,1 | -3,7 | -4,2 | -4,6 |
| | August | 1 077 264 | 300 229 | 3 175 483 | 1 001 891 | -1,7 | -2,5 | -1,9 | -1,7 |
| | September | 1 094 762 | 233 962 | 2 933 628 | 660 375 | 1,1 | 1,9 | 1,8 | 3,3 |
| | Oktober | 1 004 424 | 188 285 | 2 706 940 | 520 500 | 1,1 | -0,6 | -0,6 | 0,7 |
| | November | 564 001 | 98 008 | 1 369 714 | 249 735 | -1,7 | -4,0 | -1,1 | -0,5 |
| | Dezember | 468 055 | 96 200 | 1 216 896 | 257 456 | 3,4 | -1,0 | 2,4 | 1,5 |
| 2015 | Januar | 353 608 | 56 044 | 961 568 | 147 703 | -0,1 | -4,5 | 4,2 | 1,3 |
| | Februar | 409 786 | 78 980 | 1 093 179 | 220 956 | 5,4 | 10,8 | 12,1 | 25,2 |
| | März | 554 147 | 90 296 | 1 396 629 | 221 954 | 2,9 | -10,1 | 2,6 | -12,0 |
| | April | 727 184 | 153 173 | 1 906 624 | 400 607 | 2,8 | -2,7 | 0,6 | -4,1 |
| | Mai | 1 020 166 | 225 387 | 2 642 212 | 618 860 | 10,5 | 9,6 | 11,9 | 8,2 |
| | Juni | 995 758 | 224 909 | 2 535 532 | 605 319 | -0,2 | -1,0 | -3,4 | -4,0 |
| | Juli | 1 064 531 | 313 878 | 2 969 680 | 1 003 900 | 6,1 | 4,9 | 4,8 | 4,3 |
| | August | 1 109 689 | 298 395 | 3 241 053 | 995 667 | 3,0 | -0,6 | 2,1 | -0,6 |

¹ Einschließlich Privatquartiere und gewerbliche Kleinbetriebe in ausgewählten Gemeinden.

| Tourismusregion Betriebsart Gemeindegruppe ¹ | August 2015 | | | | Januar - August 2015 | | | |
|---|-------------|--------------------------|----------------|--------------------------|----------------------|-------------------------------|----------------|-------------------------------|
| | Gäste | | Übernachtungen | | Gäste | | Übernachtungen | |
| | insgesamt | Veränderung zu Aug. 2014 | insgesamt | Veränderung zu Aug. 2014 | insgesamt | Veränderung zu Jan.-Aug. 2014 | insgesamt | Veränderung zu Jan.-Aug. 2014 |
| | Anzahl | % | Anzahl | % | Anzahl | % | Anzahl | % |
| Insgesamt | | | | | | | | |
| Rheinland-Pfalz | 1 109 689 | 3,0 | 3 241 053 | 2,1 | 6 230 205 | 4,0 | 16 754 460 | 3,7 |
| Ahr | 60 507 | 7,3 | 160 598 | 3,5 | 340 151 | 3,6 | 906 230 | 1,3 |
| Eifel | 127 574 | -3,2 | 526 503 | 0,1 | 681 357 | -5,7 | 2 571 715 | 1,5 |
| Hunsrück | 33 563 | 4,4 | 111 754 | 1,3 | 193 281 | 4,4 | 539 797 | 3,0 |
| Mosel-Saar | 340 579 | 4,9 | 1 073 406 | 2,1 | 1 557 473 | 5,9 | 4 601 028 | 3,5 |
| Naheland | 51 888 | 6,3 | 206 679 | 3,7 | 306 555 | 5,3 | 1 126 780 | 4,6 |
| Pfalz | 191 988 | 2,5 | 494 553 | 2,8 | 1 288 432 | 5,0 | 3 075 546 | 5,8 |
| Rheinhessen | 86 495 | 3,7 | 139 770 | 0,6 | 622 847 | 4,8 | 1 007 413 | 2,7 |
| Rheintal | 149 526 | -0,3 | 321 684 | -0,6 | 816 737 | 5,6 | 1 714 267 | 3,4 |
| Westerwald-Lahn | 67 569 | 7,8 | 206 106 | 8,4 | 423 372 | 6,6 | 1 211 684 | 7,2 |
| Hotels | 505 442 | 1,7 | 1 002 275 | 0,9 | 3 132 934 | 4,4 | 5 910 725 | 3,3 |
| Hotels garnis | 64 702 | 5,1 | 127 198 | 3,3 | 387 595 | 7,2 | 757 576 | 6,6 |
| Gasthöfe | 39 316 | 1,4 | 86 511 | -0,1 | 197 505 | 6,0 | 439 104 | 3,3 |
| Pensionen | 51 696 | 8,1 | 138 786 | 5,9 | 255 856 | 9,3 | 666 042 | 7,9 |
| Erholungs-, Ferien-, Schulungsheime | 33 826 | -1,8 | 129 372 | 0,3 | 296 578 | 3,5 | 882 320 | 6,7 |
| Vorsorge- und Rehabilitationskliniken | 8 614 | 6,9 | 188 363 | 2,0 | 67 545 | 2,9 | 1 427 909 | 1,6 |
| Ferienzentren | 40 583 | -18,5 | 304 542 | -3,7 | 247 704 | -13,2 | 1 442 720 | 2,4 |
| Ferienhäuser, Ferienwohnungen | 23 613 | 2,4 | 108 593 | -4,3 | 119 488 | 2,5 | 479 643 | 1,2 |
| Jugendherbergen, Hütten u. Ä. | 48 702 | -1,3 | 123 903 | -1,6 | 348 133 | -0,8 | 779 803 | 1,1 |
| Privatquartiere ² | 132 045 | 1,2 | 475 775 | -0,2 | 546 466 | 0,9 | 1 986 299 | 1,7 |
| Campingplätze | 161 150 | 17,8 | 555 735 | 12,1 | 630 401 | 12,7 | 1 982 319 | 7,9 |
| Heilbäder | 145 176 | 7,1 | 523 703 | 2,7 | 805 410 | 6,0 | 3 049 355 | 3,6 |
| Luftkurorte | 105 742 | 3,8 | 330 896 | 3,5 | 586 074 | 4,3 | 1 587 690 | 3,4 |
| Erholungsorte | 154 117 | 1,4 | 574 429 | 2,5 | 793 902 | 2,2 | 2 673 142 | 4,7 |
| Fremdenverkehrsorte | 543 036 | 1,6 | 1 439 579 | 0,9 | 3 005 468 | 3,6 | 7 315 881 | 3,5 |
| Sonstige Gemeinden | 161 618 | 5,4 | 372 446 | 3,6 | 1 039 351 | 5,0 | 2 128 392 | 3,9 |
| Ausländer/-innen | | | | | | | | |
| Rheinland-Pfalz | 298 395 | -0,6 | 995 667 | -0,6 | 1 442 546 | 1,6 | 4 220 461 | 1,5 |
| Ahr | 14 341 | 4,4 | 36 460 | 1,7 | 67 071 | 1,9 | 159 590 | 0,0 |
| Eifel | 42 907 | -9,5 | 208 333 | -2,9 | 201 367 | -10,2 | 819 152 | -1,3 |
| Hunsrück | 11 400 | -18,7 | 45 181 | -8,2 | 68 737 | -4,8 | 206 562 | -2,5 |
| Mosel-Saar | 120 858 | 3,5 | 435 395 | 1,2 | 506 903 | 5,3 | 1 667 202 | 3,1 |
| Naheland | 13 460 | 4,7 | 60 055 | -1,1 | 58 165 | 3,8 | 220 505 | 0,6 |
| Pfalz | 25 776 | 4,0 | 66 527 | 2,9 | 156 322 | 3,2 | 396 698 | 2,5 |
| Rheinhessen | 20 019 | 2,9 | 32 881 | -3,3 | 136 775 | 1,4 | 230 864 | 0,2 |
| Rheintal | 40 419 | -5,9 | 85 060 | -5,8 | 202 280 | 4,9 | 404 418 | 1,4 |
| Westerwald-Lahn | 9 215 | 12,7 | 25 775 | 16,0 | 44 926 | 8,6 | 115 470 | 10,2 |
| Hotels | 129 231 | -0,8 | 277 031 | -0,1 | 724 352 | 1,8 | 1 471 802 | 1,3 |
| Hotels garnis | 14 852 | 4,8 | 31 560 | -0,7 | 78 655 | 6,1 | 177 668 | 1,1 |
| Gasthöfe | 9 943 | -8,0 | 23 777 | -2,8 | 43 281 | -2,8 | 106 028 | -1,3 |
| Pensionen | 9 313 | 19,1 | 26 366 | 13,7 | 39 120 | 20,6 | 108 190 | 12,8 |
| Erholungs-, Ferien-, Schulungsheime | 1 977 | -38,7 | 6 800 | -35,9 | 12 099 | -12,6 | 38 256 | -1,4 |
| Vorsorge- und Rehabilitationskliniken | 219 | -32,8 | 2 386 | 6,7 | 2 007 | -8,9 | 14 248 | 3,4 |
| Ferienzentren | 29 085 | -15,4 | 231 510 | -5,7 | 151 754 | -7,1 | 939 977 | 2,5 |
| Ferienhäuser, Ferienwohnungen | 5 909 | -2,5 | 29 285 | -1,8 | 27 163 | 4,9 | 125 313 | 9,4 |
| Jugendherbergen, Hütten u. Ä. | 2 983 | -18,9 | 6 342 | -24,0 | 25 039 | -4,2 | 47 678 | -10,5 |
| Privatquartiere ² | 28 981 | -3,8 | 89 528 | -6,0 | 108 502 | -5,8 | 339 191 | -9,6 |
| Campingplätze | 65 902 | 11,2 | 271 082 | 7,1 | 230 574 | 9,2 | 852 110 | 4,7 |
| Heilbäder | 30 009 | 13,5 | 82 040 | 10,6 | 125 018 | 8,6 | 320 344 | 9,1 |
| Luftkurorte | 30 337 | -4,1 | 129 792 | -0,4 | 154 606 | 2,4 | 523 573 | 0,6 |
| Erholungsorte | 44 899 | -5,0 | 214 409 | -1,2 | 194 509 | -0,3 | 815 302 | 0,0 |
| Fremdenverkehrsorte | 155 380 | -1,0 | 481 085 | -2,3 | 741 340 | 1,1 | 2 092 894 | 0,9 |
| Sonstige Gemeinden | 37 770 | -0,5 | 88 341 | 0,4 | 227 073 | 0,7 | 468 348 | 2,9 |

1 Die Gemeindezuordnung erfolgte nach dem Stand vom 1. Januar des aktuellen Berichtsjahres. – 2 Einschließlich gewerbliche Betriebe mit weniger als 10 Betten.

| Herkunftsland | August 2015 | | | | Januar - August 2015 | | | |
|----------------------------------|-------------|--------------------------|----------------|--------------------------|----------------------|-------------------------------|----------------|-------------------------------|
| | Gäste | | Übernachtungen | | Gäste | | Übernachtungen | |
| | insgesamt | Veränderung zu Aug. 2014 | insgesamt | Veränderung zu Aug. 2014 | insgesamt | Veränderung zu Jan.-Aug. 2014 | insgesamt | Veränderung zu Jan.-Aug. 2014 |
| | Anzahl | % | Anzahl | % | Anzahl | % | Anzahl | % |
| Deutschland | 811 294 | 4,4 | 2 245 386 | 3,3 | 4 787 659 | 4,8 | 12 533 999 | 4,5 |
| Ausland | 298 395 | -0,6 | 995 667 | -0,6 | 1 442 546 | 1,6 | 4 220 461 | 1,5 |
| Europa | 265 488 | -1,5 | 927 197 | -1,1 | 1 236 757 | 1,6 | 3 797 397 | 1,4 |
| Belgien | 51 199 | -0,6 | 150 947 | -1,1 | 237 413 | -2,6 | 664 649 | -3,0 |
| Bulgarien | 722 | 48,3 | 3 557 | 29,9 | 4 017 | 47,0 | 17 635 | -17,9 |
| Dänemark | 5 894 | 5,2 | 17 830 | 4,4 | 25 949 | 10,0 | 71 853 | 5,8 |
| Estland | 175 | -28,6 | 331 | -29,1 | 934 | -2,1 | 2 034 | 21,7 |
| Finnland | 1 341 | -21,8 | 2 592 | -19,3 | 8 580 | -10,3 | 15 952 | -9,0 |
| Frankreich | 10 199 | 7,4 | 21 381 | 4,7 | 51 747 | 4,4 | 108 592 | 9,2 |
| Griechenland | 316 | 8,2 | 671 | -4,1 | 2 690 | 11,0 | 6 289 | 11,0 |
| Großbritannien und Nordirland | 20 269 | -2,9 | 53 210 | 0,7 | 102 019 | 0,9 | 236 282 | -1,7 |
| Republik Irland | 658 | -7,8 | 1 497 | -22,7 | 4 628 | 27,8 | 10 963 | 30,4 |
| Island | 169 | -12,9 | 437 | -33,7 | 744 | -9,7 | 1 910 | -15,1 |
| Italien | 7 652 | 4,0 | 13 294 | 3,7 | 30 532 | 14,6 | 55 293 | 10,0 |
| Kroatien | 203 | 26,9 | 890 | 108,4 | 1 346 | 45,8 | 6 356 | 110,1 |
| Lettland | 339 | 67,8 | 654 | -26,4 | 1 774 | 25,0 | 5 230 | 4,9 |
| Litauen | 380 | 4,4 | 709 | 14,7 | 2 550 | 8,6 | 5 327 | 17,7 |
| Luxemburg | 4 629 | 9,2 | 10 427 | 10,4 | 27 303 | 7,1 | 56 441 | 7,9 |
| Malta | 11 | -35,3 | 24 | -25,0 | 103 | -29,9 | 216 | -43,2 |
| Niederlande | 127 002 | -2,6 | 568 110 | -1,8 | 531 935 | 0,6 | 2 051 991 | 1,0 |
| Norwegen | 2 485 | -11,3 | 4 902 | -11,9 | 13 904 | 3,3 | 26 896 | 3,9 |
| Österreich | 5 178 | -12,6 | 11 788 | -12,4 | 28 716 | -1,0 | 62 736 | -5,6 |
| Polen | 2 286 | -4,3 | 7 451 | -5,7 | 16 662 | 6,1 | 60 488 | 16,0 |
| Portugal | 354 | -14,7 | 1 034 | -28,7 | 2 914 | 1,5 | 7 204 | -2,2 |
| Rumänien | 916 | 19,0 | 3 386 | 22,9 | 5 098 | 9,0 | 22 166 | 5,7 |
| Russland | 1 091 | -23,5 | 2 835 | -25,4 | 8 850 | -19,0 | 21 400 | -25,1 |
| Schweden | 4 957 | 6,3 | 10 281 | 7,1 | 26 688 | 6,6 | 50 581 | 1,3 |
| Schweiz einschl. Liechtenstein | 8 450 | 2,5 | 16 039 | 1,9 | 50 553 | 6,8 | 93 314 | 5,0 |
| Slowakische Republik | 281 | -29,0 | 900 | -17,9 | 2 279 | -1,0 | 9 073 | 43,7 |
| Slowenien | 206 | -25,9 | 1 256 | 27,4 | 1 678 | 24,5 | 9 806 | 145,5 |
| Spanien | 3 016 | -27,2 | 6 812 | -19,9 | 14 078 | -5,6 | 29 432 | -1,5 |
| Tschechische Republik | 1 785 | 41,8 | 5 912 | 73,5 | 10 548 | 41,6 | 32 371 | 74,9 |
| Türkei | 329 | 28,0 | 952 | 20,2 | 3 306 | 16,9 | 8 874 | 19,1 |
| Ukraine | 234 | -37,4 | 568 | 18,1 | 1 618 | -32,5 | 3 082 | -33,2 |
| Ungarn | 1 011 | 18,7 | 2 416 | 1,0 | 5 061 | 6,9 | 14 824 | -14,9 |
| Zypern | 10 | -44,4 | 42 | -40,8 | 149 | -5,7 | 322 | -10,6 |
| Sonstiges Europa | 1 741 | 7,5 | 4 062 | 1,6 | 10 391 | 26,3 | 27 815 | 38,1 |
| Afrika | 1 107 | 63,8 | 1 713 | 2,1 | 7 761 | 52,3 | 12 960 | 8,1 |
| Republik Südafrika | 879 | 114,9 | 1 116 | 38,8 | 4 254 | 40,9 | 5 850 | 19,8 |
| Sonstiges Afrika | 228 | -14,6 | 597 | -31,7 | 3 507 | 68,9 | 7 110 | 0,1 |
| Amerika | 17 485 | 1,8 | 40 695 | 6,9 | 115 058 | -7,5 | 264 355 | -2,4 |
| Kanada | 2 283 | 45,7 | 3 040 | 17,2 | 13 201 | 10,5 | 18 841 | 3,1 |
| USA | 14 093 | -1,5 | 35 436 | 8,8 | 93 590 | -9,1 | 227 753 | -2,3 |
| Mittelamerika und Karibik | 216 | -21,2 | 357 | -29,2 | 1 411 | -26,2 | 3 194 | -4,5 |
| Brasilien | 536 | -17,5 | 1 030 | -15,6 | 3 926 | -11,5 | 8 371 | -13,2 |
| Sonstiges Südamerika | 296 | -10,6 | 697 | -37,0 | 2 482 | -9,5 | 5 312 | -7,6 |
| Sonstiges Nordamerika | 61 | 41,9 | 135 | 82,4 | 448 | 56,1 | 884 | 35,4 |
| Asien | 11 940 | 13,4 | 22 660 | 7,8 | 70 961 | 14,7 | 127 779 | 13,0 |
| Arabische Golfstaaten | 2 567 | 53,2 | 7 807 | 42,9 | 8 807 | 27,6 | 24 907 | 35,9 |
| Volksrepublik China und Hongkong | 5 405 | 17,3 | 6 583 | 10,2 | 35 534 | 30,3 | 46 337 | 19,2 |
| Indien | 163 | -24,2 | 624 | -15,0 | 2 100 | 9,4 | 7 372 | 6,5 |
| Israel | 593 | 27,8 | 1 677 | 30,0 | 2 625 | -1,0 | 6 528 | 6,8 |
| Japan | 1 708 | -14,6 | 2 794 | -6,8 | 11 392 | -10,0 | 18 518 | -8,3 |
| Südkorea | 367 | 38,0 | 612 | 53,0 | 1 903 | 15,3 | 4 329 | 22,5 |
| Taiwan | 402 | 32,2 | 601 | 68,3 | 2 793 | 87,7 | 3 519 | 64,3 |
| Sonstiges Asien | 735 | -26,1 | 1 962 | -48,3 | 5 807 | -20,5 | 16 269 | -4,3 |
| Australien, Ozeanien | 2 196 | 3,1 | 3 169 | -8,6 | 10 826 | -1,4 | 16 287 | -4,8 |
| Australien | 1 862 | -0,1 | 2 690 | -9,3 | 9 449 | -1,2 | 14 121 | -5,0 |
| Neuseeland, Ozeanien | 334 | 24,6 | 479 | -4,6 | 1 377 | -2,7 | 2 166 | -3,2 |
| Ohne Angaben | 179 | x | 233 | x | 1 183 | x | 1 683 | x |
| Rheinland-Pfalz | 1 109 689 | 3,0 | 3 241 053 | 2,1 | 6 230 205 | 4,0 | 16 754 460 | 3,7 |

| Tourismusregion Betriebsart Gemeindegruppe ¹ | Ausländer/ -innen insgesamt | Belgien | Däne- mark | Frank- reich | Groß- bri- tannien | Nieder- lande | Schwe- den | Schweiz | Japan | USA |
|---|-----------------------------------|---------|---------------|-----------------|--------------------------|------------------|---------------|---------|-------|--------|
| | Anzahl | | | | | | | | | |
| Gäste | | | | | | | | | | |
| Rheinland-Pfalz | 298 395 | 51 199 | 5 894 | 10 199 | 20 269 | 127 002 | 4 957 | 8 450 | 1 708 | 14 093 |
| Ahr | 14 341 | 2 296 | 608 | 390 | 1 835 | 5 529 | 240 | 695 | 60 | 229 |
| Eifel | 42 907 | 10 108 | 354 | 828 | 1 552 | 24 846 | 223 | 554 | 27 | 244 |
| Hunsrück | 11 400 | 1 231 | 42 | 406 | 452 | 6 489 | 46 | 99 | 17 | 596 |
| Mosel-Saar | 120 858 | 29 816 | 3 172 | 3 398 | 6 552 | 55 950 | 3 373 | 1 961 | 381 | 2 091 |
| Naheland | 13 460 | 953 | 164 | 526 | 362 | 8 969 | 83 | 242 | 21 | 197 |
| Pfalz | 25 776 | 2 121 | 234 | 1 636 | 1 560 | 6 086 | 196 | 2 150 | 407 | 4 124 |
| Rhein Hessen | 20 019 | 629 | 163 | 881 | 1 012 | 2 303 | 155 | 1 102 | 320 | 3 816 |
| Rheintal | 40 419 | 3 073 | 1 055 | 1 782 | 6 423 | 11 976 | 562 | 1 404 | 461 | 2 416 |
| Westerwald-Lahn | 9 215 | 972 | 102 | 352 | 521 | 4 854 | 79 | 243 | 14 | 380 |
| Hotels | 129 231 | 22 807 | 2 859 | 5 256 | 10 517 | 31 802 | 1 991 | 5 501 | 1 363 | 11 270 |
| Hotels garnis | 14 852 | 2 244 | 272 | 780 | 1 233 | 3 365 | 324 | 815 | 111 | 1 075 |
| Gasthöfe | 9 943 | 2 867 | 210 | 291 | 433 | 4 170 | 100 | 162 | 23 | 169 |
| Pensionen | 9 313 | 2 997 | 148 | 288 | 484 | 3 489 | 129 | 179 | 16 | 150 |
| Erholungs-, Ferien-, Schulungsheime | 1 977 | 278 | 9 | 74 | 161 | 396 | 14 | 121 | - | 311 |
| Vorsorge- und Rehabilitationskliniken | 219 | 13 | 1 | 21 | 13 | 5 | - | 11 | - | 9 |
| Ferienzentren | 29 085 | 4 322 | 53 | 418 | 569 | 22 776 | 29 | 113 | - | 22 |
| Ferienhäuser, Ferienwohnungen | 5 909 | 936 | 86 | 109 | 310 | 3 300 | 25 | 67 | 13 | 120 |
| Jugendherbergen, Hütten u. Ä. | 2 983 | 504 | 17 | 324 | 384 | 611 | 15 | 139 | 27 | 207 |
| Privatquartiere ² | 28 981 | 6 845 | 630 | 680 | 2 252 | 13 543 | 1 284 | 112 | 147 | 669 |
| Campingplätze | 65 902 | 7 386 | 1 609 | 1 958 | 3 913 | 43 545 | 1 046 | 1 230 | 8 | 91 |
| Heilbäder | 30 009 | 6 036 | 702 | 936 | 2 303 | 11 733 | 1 124 | 861 | 187 | 758 |
| Luftkurorte | 30 337 | 4 433 | 319 | 657 | 3 324 | 15 980 | 260 | 1 010 | 160 | 832 |
| Erholungsorte | 44 899 | 10 223 | 512 | 1 285 | 1 881 | 25 305 | 404 | 648 | 22 | 1 367 |
| Fremdenverkehrsorte | 155 380 | 27 159 | 4 073 | 5 829 | 10 867 | 61 595 | 2 952 | 4 663 | 1 057 | 6 836 |
| Sonstige Gemeinden | 37 770 | 3 348 | 288 | 1 492 | 1 894 | 12 389 | 217 | 1 268 | 282 | 4 300 |
| Übernachtungen | | | | | | | | | | |
| Rheinland-Pfalz | 995 667 | 150 947 | 17 830 | 21 381 | 53 210 | 568 110 | 10 281 | 16 039 | 2 794 | 35 436 |
| Ahr | 36 460 | 5 919 | 2 395 | 915 | 3 888 | 15 528 | 487 | 1 379 | 154 | 407 |
| Eifel | 208 333 | 35 674 | 952 | 2 653 | 5 785 | 149 277 | 579 | 1 358 | 106 | 739 |
| Hunsrück | 45 181 | 4 804 | 100 | 775 | 1 367 | 30 990 | 58 | 225 | 48 | 1 588 |
| Mosel-Saar | 435 395 | 86 619 | 10 036 | 7 206 | 20 239 | 264 549 | 7 183 | 4 180 | 725 | 4 192 |
| Naheland | 60 055 | 3 861 | 453 | 1 371 | 1 258 | 44 149 | 246 | 538 | 101 | 879 |
| Pfalz | 66 527 | 4 459 | 477 | 3 076 | 2 854 | 15 994 | 401 | 3 691 | 621 | 15 302 |
| Rhein Hessen | 32 881 | 980 | 315 | 1 447 | 1 629 | 3 418 | 225 | 1 642 | 478 | 5 904 |
| Rheintal | 85 060 | 6 435 | 2 923 | 3 205 | 15 045 | 29 892 | 944 | 2 524 | 539 | 4 171 |
| Westerwald-Lahn | 25 775 | 2 196 | 179 | 733 | 1 145 | 14 313 | 158 | 502 | 22 | 2 254 |
| Hotels | 277 031 | 56 331 | 8 737 | 9 585 | 23 805 | 72 556 | 4 044 | 9 774 | 1 957 | 25 503 |
| Hotels garnis | 31 560 | 4 624 | 633 | 1 298 | 2 463 | 6 634 | 617 | 1 274 | 268 | 3 733 |
| Gasthöfe | 23 777 | 7 303 | 360 | 600 | 903 | 9 552 | 162 | 310 | 35 | 337 |
| Pensionen | 26 366 | 8 176 | 360 | 634 | 1 161 | 10 055 | 253 | 401 | 36 | 360 |
| Erholungs-, Ferien-, Schulungsheime | 6 800 | 846 | 12 | 241 | 469 | 658 | 45 | 403 | - | 1 971 |
| Vorsorge- und Rehabilitationskliniken | 2 386 | 51 | 3 | 98 | 70 | 27 | - | 112 | - | 36 |
| Ferienzentren | 231 510 | 25 573 | 317 | 2 532 | 3 986 | 194 411 | 86 | 345 | - | 83 |
| Ferienhäuser, Ferienwohnungen | 29 285 | 2 978 | 344 | 390 | 1 442 | 17 069 | 90 | 213 | 93 | 959 |
| Jugendherbergen, Hütten u. Ä. | 6 342 | 965 | 22 | 553 | 816 | 1 143 | 28 | 257 | 37 | 316 |
| Privatquartiere ² | 89 528 | 21 421 | 1 759 | 1 508 | 6 259 | 42 987 | 3 061 | 361 | 333 | 1 967 |
| Campingplätze | 271 082 | 22 679 | 5 283 | 3 942 | 11 836 | 213 018 | 1 895 | 2 589 | 35 | 171 |
| Heilbäder | 82 040 | 18 066 | 2 123 | 1 875 | 5 960 | 34 070 | 2 549 | 1 856 | 410 | 1 809 |
| Luftkurorte | 129 792 | 15 177 | 934 | 1 350 | 7 563 | 89 784 | 471 | 1 953 | 231 | 2 121 |
| Erholungsorte | 214 409 | 33 326 | 1 550 | 3 253 | 7 656 | 151 186 | 950 | 1 546 | 52 | 4 505 |
| Fremdenverkehrsorte | 481 085 | 76 126 | 12 613 | 12 059 | 27 782 | 256 230 | 5 901 | 8 406 | 1 608 | 17 537 |
| Sonstige Gemeinden | 88 341 | 8 252 | 610 | 2 844 | 4 249 | 36 840 | 410 | 2 278 | 493 | 9 464 |

1 Die Gemeindezuordnung erfolgte nach dem Stand vom 1. Januar des aktuellen Berichtsjahres. – 2 Einschließlich gewerbliche Betriebe mit weniger als 10 Betten.

| Verwaltungsbezirk | August 2015 | | | | Januar - August 2015 | | | |
|------------------------------|-------------|--------------------------|----------------|--------------------------|----------------------|-------------------------------|----------------|-------------------------------|
| | Gäste | | Übernachtungen | | Gäste | | Übernachtungen | |
| | insgesamt | Veränderung zu Aug. 2014 | insgesamt | Veränderung zu Aug. 2014 | insgesamt | Veränderung zu Jan.-Aug. 2014 | insgesamt | Veränderung zu Jan.-Aug. 2014 |
| | Anzahl | % | Anzahl | % | Anzahl | % | Anzahl | % |
| Frankenthal (Pfalz), St. | 3 401 | 10,8 | 6 518 | 18,3 | 30 323 | 4,2 | 54 622 | 8,2 |
| Kaiserslautern, St. | 9 342 | -4,6 | 22 194 | -3,6 | 80 729 | 3,8 | 184 907 | 4,5 |
| Koblenz, St. | 38 054 | -0,8 | 69 826 | 1,7 | 232 394 | 3,4 | 432 560 | 2,4 |
| Landau i. d. Pf., St. | 3 483 | -1,3 | 6 620 | -4,5 | 28 092 | 8,4 | 50 877 | 8,7 |
| Ludwigshafen a. Rh., St. | 8 380 | -11,2 | 16 078 | -9,3 | 82 232 | -0,6 | 160 684 | 3,5 |
| Mainz, St. | 50 127 | 3,0 | 74 274 | -0,3 | 390 457 | 3,7 | 579 785 | 2,3 |
| Neustadt a. d. Weinstr., St. | 9 188 | 6,9 | 23 287 | 3,3 | 61 876 | 3,7 | 147 912 | 5,0 |
| Pirmasens, St. | 2 223 | -0,1 | 4 485 | 8,6 | 17 502 | -2,7 | 32 325 | 0,2 |
| Speyer, St. | 15 393 | -1,8 | 26 367 | -2,3 | 106 205 | 2,4 | 180 373 | 1,4 |
| Trier, St. | 43 427 | 3,7 | 81 922 | 0,2 | 280 437 | 8,0 | 509 951 | 4,6 |
| Worms, St. | 8 078 | 11,1 | 15 120 | 11,0 | 49 178 | 4,0 | 96 667 | 1,6 |
| Zweibrücken, St. | 2 506 | 5,8 | 4 009 | -12,2 | 18 079 | -5,8 | 30 903 | -10,7 |
| Ahrweiler | 63 240 | 6,4 | 162 038 | 2,6 | 362 232 | 3,4 | 937 893 | 0,9 |
| Altenkirchen (Ww.) | 9 621 | -3,6 | 25 784 | -1,9 | 62 563 | -4,2 | 147 753 | -3,4 |
| Alzey-Worms | 7 011 | 1,3 | 11 494 | -3,2 | 48 224 | 9,2 | 83 195 | 0,2 |
| Bad Dürkheim | 33 515 | -0,8 | 88 831 | -0,8 | 236 092 | 7,1 | 587 139 | 4,4 |
| Bad Kreuznach | 28 278 | 7,4 | 109 644 | 3,6 | 187 508 | 7,1 | 711 201 | 6,1 |
| Bernkastel-Wittlich | 111 020 | 3,4 | 357 555 | -2,6 | 501 844 | 4,4 | 1 636 598 | -0,3 |
| Birkenfeld | 13 973 | 1,0 | 63 309 | -1,4 | 83 702 | 1,6 | 304 200 | 1,6 |
| Cochem-Zell | 102 697 | 4,5 | 351 859 | 3,8 | 444 010 | 6,3 | 1 449 294 | 6,1 |
| Donnersbergkreis | 5 850 | 4,3 | 12 155 | 0,9 | 42 539 | 0,2 | 88 777 | -1,4 |
| Eifelkreis Bitburg-Prüm | 35 343 | -9,0 | 102 035 | -8,6 | 203 419 | -8,0 | 514 939 | -8,8 |
| Germersheim | 5 493 | 7,2 | 13 190 | 9,3 | 37 948 | 7,9 | 104 304 | 18,5 |
| Kaiserslautern | 9 210 | 12,5 | 27 645 | 9,0 | 67 777 | 15,2 | 195 581 | 14,5 |
| Kusel | 3 980 | -5,2 | 10 063 | -4,1 | 28 237 | -5,7 | 65 820 | 3,0 |
| Mainz-Bingen | 23 163 | -3,7 | 43 131 | -5,7 | 148 198 | 1,6 | 272 345 | 1,0 |
| Mayen-Koblenz | 41 892 | 3,4 | 104 879 | 7,0 | 231 597 | 1,8 | 590 026 | 16,7 |
| Neuwied | 14 847 | 5,2 | 32 897 | 13,3 | 89 988 | 2,3 | 195 982 | 3,8 |
| Rhein-Hunsrück-Kreis | 49 146 | -3,6 | 114 715 | 1,0 | 271 646 | 4,8 | 591 632 | 3,9 |
| Rhein-Lahn-Kreis | 30 969 | -4,3 | 97 127 | -0,4 | 173 618 | 4,8 | 562 709 | 3,0 |
| Rhein-Pfalz-Kreis | 7 276 | 2,0 | 12 568 | -1,9 | 53 324 | 2,2 | 95 449 | -0,2 |
| Südliche Weinstraße | 34 619 | -0,2 | 103 031 | -1,1 | 212 509 | 3,9 | 595 991 | 2,2 |
| Südwestpfalz | 16 407 | 4,9 | 47 849 | 2,4 | 97 404 | 6,0 | 247 672 | 4,4 |
| Trier-Saarburg | 46 935 | -0,9 | 182 482 | -2,3 | 241 098 | 3,4 | 845 418 | 3,2 |
| Vulkaneifel | 35 684 | -13,2 | 187 730 | -2,3 | 206 284 | -14,9 | 984 668 | 0,5 |
| Westerwaldkreis | 24 768 | 4,5 | 72 607 | 4,1 | 190 539 | 10,3 | 501 989 | 12,0 |
| Rheinland-Pfalz | 948 539 | 0,9 | 2 685 318 | 0,2 | 5 599 804 | 3,1 | 14 772 141 | 3,2 |
| kreisfreie Städte | 193 602 | 1,4 | 350 700 | 0,2 | 1 377 504 | 4,0 | 2 461 566 | 3,1 |
| Landkreise | 754 937 | 0,7 | 2 334 618 | 0,2 | 4 222 300 | 2,8 | 12 310 575 | 3,2 |
| Industrie- und Handelskammer | | | | | | | | |
| Kammerbezirk Koblenz | 417 485 | 2,4 | 1 204 685 | 3,0 | 2 329 797 | 4,5 | 6 425 239 | 5,3 |
| Kammerbezirk Pfalz | 170 266 | 0,7 | 424 890 | 0,0 | 1 200 868 | 4,3 | 2 823 336 | 4,3 |
| Kammerbezirk Rheinhessen | 88 379 | 1,7 | 144 019 | -1,2 | 636 057 | 3,6 | 1 031 992 | 1,7 |
| Kammerbezirk Trier | 272 409 | -1,5 | 911 724 | -3,0 | 1 433 082 | -0,3 | 4 491 574 | -0,0 |

| Verwaltungsbezirk | August 2015 | | | | Januar - August 2015 | | | |
|------------------------------|-------------|--------------------------|----------------|--------------------------|----------------------|-------------------------------|----------------|-------------------------------|
| | Gäste | | Übernachtungen | | Gäste | | Übernachtungen | |
| | insgesamt | Veränderung zu Aug. 2014 | insgesamt | Veränderung zu Aug. 2014 | insgesamt | Veränderung zu Jan.-Aug. 2014 | insgesamt | Veränderung zu Jan.-Aug. 2014 |
| | Anzahl | % | Anzahl | % | Anzahl | % | Anzahl | % |
| Frankenthal (Pfalz), St. | 897 | -18,2 | 1 230 | -21,7 | 7 358 | -0,4 | 11 381 | 4,1 |
| Kaiserslautern, St. | 2 369 | 9,5 | 8 397 | 2,7 | 16 636 | 6,8 | 59 987 | -2,1 |
| Koblenz, St. | 8 345 | -7,4 | 14 054 | -9,7 | 46 545 | 3,9 | 80 525 | 0,1 |
| Landau i. d. Pf., St. | 388 | 21,6 | 826 | 30,5 | 3 058 | 4,1 | 6 079 | 5,7 |
| Ludwigshafen a. Rh., St. | 2 633 | -9,7 | 5 099 | -3,8 | 21 144 | -11,9 | 44 714 | -1,6 |
| Mainz, St. | 14 648 | 3,0 | 23 118 | -3,6 | 105 607 | 0,4 | 166 953 | -0,8 |
| Neustadt a. d. Weinstr., St. | 1 100 | 5,4 | 2 834 | 4,3 | 6 064 | 14,7 | 12 649 | -7,6 |
| Pirmasens, St. | 333 | 13,3 | 959 | 79,3 | 2 564 | -3,1 | 5 777 | 7,8 |
| Speyer, St. | 2 938 | -4,8 | 4 697 | -1,1 | 16 137 | -3,9 | 26 969 | -4,2 |
| Trier, St. | 13 514 | 8,2 | 26 092 | 7,5 | 73 873 | 6,8 | 130 925 | -2,1 |
| Worms, St. | 1 425 | 6,9 | 3 290 | 29,4 | 9 637 | 6,7 | 25 141 | 14,6 |
| Zweibrücken, St. | 487 | 44,1 | 780 | -12,0 | 4 026 | 2,5 | 7 027 | -8,1 |
| Ahrweiler | 13 536 | 2,6 | 31 799 | -0,4 | 65 834 | 1,3 | 149 630 | 0,0 |
| Altenkirchen (Ww.) | 1 233 | -19,5 | 2 772 | -29,2 | 5 907 | -6,1 | 13 491 | -20,7 |
| Alzey-Worms | 678 | -1,2 | 896 | -7,5 | 4 581 | 8,7 | 7 378 | 2,7 |
| Bad Dürkheim | 2 698 | 11,8 | 7 401 | 17,5 | 16 264 | 18,5 | 38 629 | 18,4 |
| Bad Kreuznach | 2 405 | 17,4 | 7 817 | 4,3 | 14 318 | 11,8 | 43 846 | 9,8 |
| Bernkastel-Wittlich | 32 018 | -2,6 | 101 951 | -3,7 | 131 210 | -1,4 | 400 396 | -4,0 |
| Birkenfeld | 5 683 | -8,4 | 33 985 | -12,0 | 28 338 | -0,4 | 129 521 | -2,1 |
| Cochem-Zell | 38 023 | 3,4 | 134 956 | -2,2 | 165 584 | 8,5 | 541 033 | 8,0 |
| Donnersbergkreis | 274 | -34,1 | 587 | -42,3 | 2 432 | -4,9 | 5 923 | -15,4 |
| Eifelkreis Bittburg-Prüm | 13 736 | -13,9 | 37 688 | -13,4 | 68 993 | -15,8 | 171 762 | -18,8 |
| Germersheim | 523 | -4,4 | 1 152 | 10,0 | 3 494 | 1,9 | 8 469 | 2,8 |
| Kaiserslautern | 3 189 | 33,4 | 11 778 | 23,8 | 19 871 | 15,1 | 76 883 | 13,7 |
| Kusel | 459 | -4,2 | 1 356 | 10,5 | 2 449 | -4,8 | 7 130 | 6,8 |
| Mainz-Bingen | 4 274 | -9,5 | 8 146 | -4,5 | 24 720 | 0,9 | 45 588 | 5,3 |
| Mayen-Koblenz | 8 610 | -3,2 | 21 085 | -2,4 | 39 267 | -1,5 | 96 588 | -0,8 |
| Neuwied | 1 883 | 23,9 | 3 734 | 9,3 | 9 453 | 0,2 | 20 132 | 4,5 |
| Rhein-Hunsrück-Kreis | 13 677 | -24,1 | 26 075 | -15,3 | 91 313 | -1,0 | 155 017 | -1,4 |
| Rhein-Lahn-Kreis | 5 624 | 11,1 | 14 090 | 9,0 | 28 401 | 19,3 | 69 059 | 14,9 |
| Rhein-Pfalz-Kreis | 764 | -3,7 | 1 385 | -12,0 | 5 907 | -5,0 | 11 754 | -5,1 |
| Südliche Weinstraße | 1 466 | -14,9 | 2 790 | -25,3 | 9 444 | -0,1 | 19 781 | -4,5 |
| Südwestpfalz | 849 | 18,2 | 2 176 | 18,5 | 4 569 | 13,7 | 10 610 | 12,3 |
| Trier-Saarburg | 18 259 | 0,1 | 96 249 | -0,1 | 84 326 | 3,9 | 392 319 | 4,2 |
| Vulkaneifel | 10 684 | -27,9 | 73 145 | -8,4 | 56 064 | -22,2 | 327 158 | 0,7 |
| Westerwaldkreis | 2 871 | 9,7 | 10 196 | 32,2 | 16 584 | 6,2 | 48 127 | 12,7 |
| Rheinland-Pfalz | 232 493 | -3,5 | 724 585 | -3,2 | 1 211 972 | 0,2 | 3 368 351 | 0,7 |
| kreisfreie Städte | 49 077 | 1,6 | 91 376 | 0,5 | 312 649 | 1,9 | 578 127 | -0,8 |
| Landkreise | 183 416 | -4,8 | 633 209 | -3,7 | 899 323 | -0,3 | 2 790 224 | 1,0 |
| Industrie- und Handelskammer | | | | | | | | |
| Kammerbezirk Koblenz | 101 890 | -2,9 | 300 563 | -3,7 | 511 544 | 4,2 | 1 346 969 | 3,9 |
| Kammerbezirk Pfalz | 21 367 | 3,1 | 53 447 | 5,2 | 141 417 | 2,6 | 353 762 | 3,1 |
| Kammerbezirk Rheinhessen | 21 025 | 0,3 | 35 450 | -1,6 | 144 545 | 1,1 | 245 060 | 1,8 |
| Kammerbezirk Trier | 88 211 | -6,5 | 335 125 | -4,2 | 414 466 | -5,2 | 1 422 560 | -2,8 |

T 7 Entwicklung des Fremdenverkehrs im Campingtourismus

| Jahr Monat | Gäste | | Übernachtungen | | Gäste | | Übernachtungen | | |
|---------------|-----------|----------------------|----------------|----------------------|--|----------------------|----------------|----------------------|-------|
| | insgesamt | Ausländer/ -innen | insgesamt | Ausländer/ -innen | insgesamt | Ausländer/ -innen | insgesamt | Ausländer/ -innen | |
| | Anzahl | | | | Veränderungen zum Vorjahr bzw. Vorjahresmonat in % | | | | |
| 2005 | 542 726 | 211 417 | 1 895 800 | 825 157 | -2,9 | -1,2 | -2,0 | -0,2 | |
| 2006 | 550 558 | 214 218 | 1 852 637 | 798 314 | 1,4 | 1,3 | -2,3 | -3,3 | |
| 2007 | 524 901 | 203 070 | 1 784 746 | 775 822 | -4,7 | -5,2 | -3,7 | -2,8 | |
| 2008 | 527 751 | 205 305 | 1 783 519 | 787 667 | 0,5 | 1,1 | -0,1 | 1,5 | |
| 2009 | 582 536 | 223 073 | 1 974 241 | 855 019 | 10,4 | 8,7 | 10,7 | 8,6 | |
| 2010 | 640 281 | 243 802 | 2 081 126 | 923 427 | 9,9 | 9,3 | 5,4 | 8,0 | |
| 2011 | 705 532 | 250 348 | 2 243 241 | 917 439 | 10,2 | 2,7 | 7,8 | -0,6 | |
| 2012 | 701 269 | 255 839 | 2 165 752 | 893 889 | -0,6 | 2,2 | -3,5 | -2,6 | |
| 2013 | 692 516 | 251 709 | 2 208 552 | 937 339 | -1,2 | -1,6 | 2,0 | 4,9 | |
| 2014 | 736 706 | 261 372 | 2 369 658 | 989 436 | 6,4 | 3,8 | 7,3 | 5,6 | |
| 2012 | August | 145 465 | 64 182 | 487 547 | 246 485 | 12,0 | 9,5 | 5,2 | -0,3 |
| | September | 94 995 | 34 761 | 288 794 | 119 639 | -2,6 | 6,0 | -2,5 | 4,0 |
| | Oktober | 61 395 | 14 953 | 178 376 | 49 289 | -6,4 | 2,0 | -6,4 | -1,4 |
| | November | 6 399 | 1 094 | 14 968 | 2 403 | -14,0 | -21,5 | -14,0 | -32,0 |
| | Dezember | 3 044 | 522 | 8 151 | 1 581 | -21,9 | -24,6 | -18,3 | -25,5 |
| 2013 | Januar | 2 396 | 522 | 5 751 | 1 128 | -3,8 | -24,8 | -7,0 | -26,1 |
| | Februar | 3 929 | 553 | 10 350 | 1 246 | -21,2 | -30,7 | -12,1 | -37,5 |
| | März | 13 695 | 1 820 | 32 802 | 3 927 | 8,1 | -19,0 | 24,3 | -16,9 |
| | April | 37 588 | 10 750 | 97 094 | 30 923 | -26,1 | -24,6 | -33,3 | -23,9 |
| | Mai | 92 755 | 25 977 | 278 379 | 86 917 | -5,2 | -9,5 | -3,2 | -5,9 |
| | Juni | 82 305 | 32 238 | 242 633 | 101 078 | -13,4 | -5,2 | -14,4 | -6,3 |
| | Juli | 146 906 | 69 587 | 516 016 | 287 640 | 16,5 | 16,7 | 20,9 | 27,6 |
| | August | 151 961 | 63 276 | 528 531 | 260 484 | 4,5 | -1,4 | 8,4 | 5,7 |
| | September | 88 316 | 32 012 | 282 706 | 115 344 | -7,0 | -7,9 | -2,1 | -3,6 |
| | Oktober | 62 256 | 13 340 | 187 189 | 44 185 | 1,4 | -10,8 | 4,9 | -10,4 |
| | November | 7 103 | 1 152 | 17 860 | 2 885 | 11,0 | 5,3 | 19,3 | 20,1 |
| | Dezember | 3 306 | 482 | 9 241 | 1 582 | 8,6 | -7,7 | 13,4 | 0,1 |
| 2014 | Januar | 2 730 | 486 | 6 031 | 1 151 | 13,9 | -6,9 | 4,9 | 2,0 |
| | Februar | 4 381 | 622 | 11 189 | 1 293 | 11,5 | 12,5 | 8,1 | 3,8 |
| | März | 13 503 | 2 306 | 28 977 | 5 645 | -1,4 | 26,7 | -11,7 | 43,7 |
| | April | 60 681 | 15 885 | 174 299 | 46 168 | 61,4 | 47,8 | 79,5 | 49,3 |
| | Mai | 78 827 | 27 612 | 230 267 | 88 338 | -15,0 | 6,3 | -17,3 | 1,6 |
| | Juni | 136 467 | 41 573 | 434 678 | 144 003 | 65,8 | 29,0 | 79,2 | 42,5 |
| | Juli | 125 848 | 63 351 | 455 610 | 274 242 | -14,3 | -9,0 | -11,7 | -4,7 |
| | August | 136 834 | 59 281 | 495 837 | 253 229 | -10,0 | -6,3 | -6,2 | -2,8 |
| | September | 94 701 | 32 754 | 297 983 | 119 272 | 7,2 | 2,3 | 5,4 | 3,4 |
| | Oktober | 70 910 | 15 689 | 206 853 | 50 750 | 13,9 | 17,6 | 10,5 | 14,9 |
| | November | 7 331 | 1 141 | 16 845 | 3 272 | 3,2 | -1,0 | -5,7 | 13,4 |
| | Dezember | 4 493 | 672 | 11 089 | 2 073 | 35,9 | 39,4 | 20,0 | 31,0 |
| 2015 | Januar | 2 940 | 499 | 8 258 | 1 673 | 7,7 | 2,7 | 36,9 | 45,4 |
| | Februar | 5 468 | 819 | 12 674 | 1 990 | 24,8 | 31,7 | 13,3 | 53,9 |
| | März | 14 450 | 2 442 | 33 397 | 6 862 | 7,0 | 5,9 | 15,3 | 21,6 |
| | April | 56 669 | 14 316 | 154 973 | 40 854 | -6,6 | -9,9 | -11,1 | -11,5 |
| | Mai | 123 709 | 33 076 | 355 778 | 99 562 | 56,9 | 19,8 | 54,5 | 12,7 |
| | Juni | 113 382 | 38 874 | 345 384 | 131 070 | -16,9 | -6,5 | -20,5 | -9,0 |
| | Juli | 153 652 | 75 142 | 517 231 | 299 850 | 22,1 | 18,6 | 13,5 | 9,3 |
| | August | 161 150 | 65 902 | 555 735 | 271 082 | 17,8 | 11,2 | 12,1 | 7,1 |

| Verwaltungsbezirk ¹ | August 2015 | | | | Januar - August 2015 | | | |
|--------------------------------|-------------|--------------------------|----------------|--------------------------|----------------------|-------------------------------|----------------|-------------------------------|
| | Gäste | | Übernachtungen | | Gäste | | Übernachtungen | |
| | insgesamt | Veränderung zu Aug. 2014 | insgesamt | Veränderung zu Aug. 2014 | insgesamt | Veränderung zu Jan.-Aug. 2014 | insgesamt | Veränderung zu Jan.-Aug. 2014 |
| | Anzahl | % | Anzahl | % | Anzahl | % | Anzahl | % |
| Frankenthal (Pfalz), St. | - | - | - | - | - | - | - | - |
| Kaiserslautern, St. | - | - | - | - | - | - | - | - |
| Koblenz, St. | - | - | - | - | - | - | - | - |
| Landau i. d. Pf., St. | - | - | - | - | - | - | - | - |
| Ludwigshafen a. Rh., St. | - | - | - | - | - | - | - | - |
| Mainz, St. | - | - | - | - | - | - | - | - |
| Neustadt a. d. Weinstr., St. | - | - | 881 | 96,2 | - | - | 4 576 | 16,5 |
| Pirmasens, St. | - | - | - | - | - | - | - | - |
| Speyer, St. | - | - | - | - | - | - | - | - |
| Trier, St. | - | - | - | - | - | - | - | - |
| Worms, St. | - | - | - | - | - | - | - | - |
| Zweibrücken, St. | - | - | - | - | - | - | - | - |
| Ahrweiler | 10 737 | -3,0 | 33 629 | -8,2 | 45 187 | -11,7 | 138 189 | -24,3 |
| Altenkirchen (Ww.) | - | - | - | - | - | - | - | - |
| Alzey-Worms | 393 | 4,0 | 715 | -21,9 | 1 544 | 2,2 | 3 332 | 0,7 |
| Bad Dürkheim | 6 837 | 2,7 | 20 860 | -2,7 | 31 329 | 7,2 | 77 558 | 3,4 |
| Bad Kreuznach | 5 651 | 22,4 | 18 755 | 11,0 | 19 927 | 4,8 | 59 955 | -8,7 |
| Bernkastel-Wittlich | 19 099 | 32,1 | 52 993 | 24,8 | 68 401 | 14,4 | 188 263 | 14,3 |
| Birkenfeld | 3 563 | 5,3 | 14 326 | 26,2 | 13 139 | 13,4 | 47 354 | 26,1 |
| Cochem-Zell | 12 697 | 4,0 | 58 241 | 1,3 | 49 583 | 5,0 | 213 392 | 1,1 |
| Donnersbergkreis | - | - | - | - | - | - | - | - |
| Eifelkreis Bitburg-Prüm | 16 159 | 29,9 | 94 515 | 16,2 | 62 514 | 18,6 | 295 750 | 15,9 |
| Germersheim | - | - | - | - | - | - | - | - |
| Kaiserslautern | - | - | - | - | - | - | - | - |
| Kusel | 1 918 | 22,4 | 6 809 | 10,4 | 7 474 | 15,2 | 22 977 | 10,5 |
| Mainz-Bingen | 4 090 | 12,4 | 8 425 | 7,8 | 17 711 | 8,3 | 37 978 | 3,1 |
| Mayen-Koblenz | 9 405 | 36,8 | 24 075 | 21,8 | 35 949 | 32,6 | 84 539 | 18,7 |
| Neuwied | 3 577 | 36,3 | 10 070 | 35,8 | 14 373 | 22,4 | 40 635 | 27,9 |
| Rhein-Hunsrück-Kreis | 8 516 | 5,1 | 21 732 | 0,5 | 34 889 | -0,7 | 92 331 | 1,9 |
| Rhein-Lahn-Kreis | 8 720 | 24,6 | 20 512 | 11,0 | 31 006 | 11,1 | 73 610 | 7,1 |
| Rhein-Pfalz-Kreis | - | - | - | - | - | - | - | - |
| Südliche Weinstraße | 2 372 | 94,7 | 6 831 | 121,4 | 9 641 | 75,2 | 25 009 | 117,2 |
| Südwestpfalz | 4 478 | 32,0 | 20 656 | 131,6 | 15 198 | 19,6 | 72 987 | 118,4 |
| Trier-Saarburg | 13 887 | 2,1 | 63 991 | 3,9 | 55 879 | 1,8 | 222 195 | 0,4 |
| Vulkaneifel | - | - | - | - | - | - | - | - |
| Westerwaldkreis | 6 414 | 63,9 | 21 754 | 29,4 | 22 551 | 33,4 | 66 328 | 11,1 |
| Rheinland-Pfalz | 161 150 | 17,8 | 555 735 | 12,1 | 630 401 | 12,7 | 1 982 319 | 7,9 |

¹ Aus Datenschutzgründen können nur Verwaltungsbezirke mit drei und mehr Campingplätzen dargestellt werden.

| Herkunftsland | August 2015 | | | | Januar - August 2015 | | | |
|----------------------------------|-------------|--------------------------|----------------|--------------------------|----------------------|-------------------------------|----------------|-------------------------------|
| | Gäste | | Übernachtungen | | Gäste | | Übernachtungen | |
| | insgesamt | Veränderung zu Aug. 2014 | insgesamt | Veränderung zu Aug. 2014 | insgesamt | Veränderung zu Jan.-Aug. 2014 | insgesamt | Veränderung zu Jan.-Aug. 2014 |
| | Anzahl | % | Anzahl | % | Anzahl | % | Anzahl | % |
| Deutschland | 95 248 | 22,8 | 284 653 | 17,3 | 399 827 | 14,8 | 1 130 209 | 10,5 |
| Ausland | 65 902 | 11,2 | 271 082 | 7,1 | 230 574 | 9,2 | 852 110 | 4,7 |
| Europa | 65 431 | 11,0 | 270 326 | 7,0 | 228 838 | 9,1 | 849 312 | 4,6 |
| Belgien | 7 386 | 25,4 | 22 679 | 15,1 | 27 571 | 14,4 | 79 618 | 9,2 |
| Bulgarien | 2 | x | 2 | x | 123 | x | 212 | -7,0 |
| Dänemark | 1 609 | 26,7 | 5 283 | 14,3 | 6 678 | 35,2 | 21 968 | 23,1 |
| Estland | 38 | 8,6 | 48 | -11,1 | 98 | 22,5 | 122 | 0,8 |
| Finnland | 210 | 11,1 | 451 | 10,3 | 1 022 | 22,7 | 1 881 | 17,5 |
| Frankreich | 1 958 | 20,6 | 3 942 | -3,2 | 5 069 | 19,4 | 9 937 | 2,9 |
| Griechenland | 33 | x | 71 | x | 66 | x | 162 | x |
| Großbritannien und Nordirland | 3 913 | 4,2 | 11 836 | 2,7 | 12 427 | 5,0 | 34 313 | 0,6 |
| Republik Irland | 72 | -30,1 | 110 | x | 365 | 33,7 | 628 | -2,6 |
| Island | 17 | x | 30 | -37,5 | 68 | -31,3 | 119 | -27,9 |
| Italien | 1 482 | 7,6 | 2 134 | 3,8 | 2 398 | 2,9 | 3 567 | -3,2 |
| Kroatien | 8 | x | 30 | x | 27 | x | 135 | x |
| Lettland | 26 | 36,8 | 47 | 62,1 | 57 | -29,6 | 86 | -23,9 |
| Litauen | 39 | 39,3 | 56 | 30,2 | 103 | 14,4 | 142 | -2,7 |
| Luxemburg | 604 | 45,9 | 1 440 | 49,8 | 2 179 | -3,2 | 5 102 | -6,0 |
| Malta | - | x | - | x | 3 | -50,0 | 3 | x |
| Niederlande | 43 545 | 8,3 | 213 018 | 6,3 | 149 438 | 5,5 | 650 231 | 3,2 |
| Norwegen | 638 | 3,9 | 1 344 | 3,1 | 4 155 | 22,6 | 8 393 | 15,2 |
| Österreich | 522 | -5,1 | 1 239 | 5,4 | 2 667 | 40,5 | 5 274 | 25,3 |
| Polen | 183 | -2,1 | 520 | 16,3 | 551 | 12,7 | 1 434 | -9,0 |
| Portugal | 24 | -46,7 | 43 | -34,8 | 80 | -8,0 | 129 | -6,5 |
| Rumänien | 25 | -35,9 | 32 | -31,9 | 59 | -3,3 | 87 | 7,4 |
| Russland | 70 | 40,0 | 110 | 22,2 | 111 | -34,7 | 162 | -39,8 |
| Schweden | 1 046 | 42,9 | 1 895 | 28,0 | 5 482 | 24,1 | 9 583 | 15,9 |
| Schweiz einschl. Liechtenstein | 1 230 | 24,1 | 2 589 | 9,9 | 5 858 | 27,5 | 11 840 | 23,7 |
| Slowakische Republik | 24 | -11,1 | 46 | 7,0 | 103 | 94,3 | 329 | x |
| Slowenien | 31 | -26,2 | 63 | -30,8 | 95 | -11,2 | 177 | -23,7 |
| Spanien | 441 | 1,8 | 788 | 5,2 | 791 | 6,0 | 1 379 | 1,9 |
| Tschechische Republik | 192 | 0,5 | 367 | -2,1 | 607 | 14,1 | 1 035 | 0,1 |
| Türkei | 15 | x | 23 | x | 36 | x | 46 | 17,9 |
| Ukraine | 3 | x | 3 | x | 30 | 87,5 | 64 | x |
| Ungarn | 19 | -42,4 | 37 | -44,8 | 108 | 56,5 | 179 | 20,9 |
| Zypern | - | - | - | - | 4 | - | 4 | - |
| Sonstiges Europa | 26 | 13,0 | 50 | -19,4 | 409 | x | 971 | x |
| Afrika | 56 | x | 113 | x | 108 | x | 185 | x |
| Republik Südafrika | 25 | x | 30 | 15,4 | 44 | 51,7 | 51 | -8,9 |
| Sonstiges Afrika | 31 | x | 83 | x | 64 | x | 134 | x |
| Amerika | 178 | 38,0 | 338 | 55,0 | 729 | 9,5 | 1 175 | 5,9 |
| Kanada | 72 | 53,2 | 121 | 63,5 | 231 | 25,5 | 343 | 28,9 |
| USA | 91 | 11,0 | 171 | 18,8 | 442 | 2,6 | 725 | -5,0 |
| Mittelamerika und Karibik | 3 | - | 4 | - | 7 | -46,2 | 8 | -50,0 |
| Brasilien | - | - | - | - | 26 | -16,1 | 41 | -25,5 |
| Sonstiges Südamerika | 10 | - | 38 | - | 20 | x | 50 | x |
| Sonstiges Nordamerika | 2 | - | 4 | - | 3 | - | 8 | - |
| Asien | 63 | -25,0 | 91 | -32,1 | 269 | 40,8 | 424 | 30,9 |
| Arabische Golfstaaten | - | x | - | x | 3 | -50,0 | 6 | - |
| Volksrepublik China und Hongkong | 6 | -25,0 | 6 | -40,0 | 25 | -28,6 | 36 | -23,4 |
| Indien | - | - | - | - | - | - | - | - |
| Israel | 6 | x | 6 | x | 17 | x | 21 | x |
| Japan | 8 | 33,3 | 35 | x | 19 | -17,4 | 48 | -9,4 |
| Südkorea | 31 | 10,7 | 32 | -22,0 | 91 | 51,7 | 137 | 45,7 |
| Taiwan | 4 | - | 4 | - | 5 | - | 5 | - |
| Sonstiges Asien | 8 | -11,1 | 8 | x | 109 | x | 171 | x |
| Australien, Ozeanien | 167 | 31,5 | 205 | 3,5 | 598 | 18,4 | 970 | 5,3 |
| Australien | 116 | 22,1 | 140 | -10,8 | 447 | 17,3 | 718 | 0,4 |
| Neuseeland, Ozeanien | 51 | 59,4 | 65 | 58,5 | 151 | 21,8 | 252 | 22,3 |
| Ohne Angaben | 7 | x | 9 | -10,0 | 32 | -3,0 | 44 | -6,4 |
| Rheinland-Pfalz | 161 150 | 17,8 | 555 735 | 12,1 | 630 401 | 12,7 | 1 982 319 | 7,9 |

| Verwaltungsbezirk | August 2015 | | | | | | Januar - August 2015 | | | | | |
|-------------------|---------------|--------------|--|----------------|----------------|----------------|----------------------|----------------|----------------|----------------|----------------|--|
| | Be- triebe | Betten | | Gäste | | Übernachtungen | | Gäste | | Übernachtungen | | |
| | | An- gebot | Auslas- tung | ins- gesamt | Aus- länder | ins- gesamt | Aus- länder | ins- gesamt | Aus- länder | ins- gesamt | Aus- länder | |
| | Anzahl | % | Anzahl und Veränderung zu Aug. 2014 bzw. Jan.-Aug. 2014 in % | | | | | | | | | |

Kreisfreie Städte

| | | | | | | | | | | | |
|------------------------------|-----|-------|------|----------------|---------------|----------------|----------------|----------------|-----------------|-----------------|-----------------|
| Frankenthal (Pfalz), St. | 6 | 609 | 35,7 | 3 401 10,8 | 897 -18,2 | 6 518 18,3 | 1 230 -21,7 | 30 323 4,2 | 7 358 -0,4 | 54 622 8,2 | 11 381 4,1 |
| Kaiserslautern, St. | 33 | 1 704 | 43,4 | 9 342 -4,6 | 2 369 9,5 | 22 194 -3,6 | 8 397 2,7 | 80 729 3,8 | 16 636 6,8 | 184 907 4,5 | 59 987 -2,1 |
| Koblenz, St. | 56 | 3 985 | 58,4 | 38 054 -0,8 | 8 345 -7,4 | 69 826 1,7 | 14 054 -9,7 | 232 394 3,4 | 46 545 3,9 | 432 560 2,4 | 80 525 0,1 |
| Landau i. d. Pf., St. | 11 | 522 | 42,3 | 3 483 -1,3 | 388 21,6 | 6 620 -4,5 | 826 30,5 | 28 092 8,4 | 3 058 4,1 | 50 877 8,7 | 6 079 5,7 |
| Ludwigshafen a. Rh., St. | 24 | 1 782 | 30,1 | 8 380 -11,2 | 2 633 -9,7 | 16 078 -9,3 | 5 099 -3,8 | 82 232 -0,6 | 21 144 -11,9 | 160 684 3,5 | 44 714 -1,6 |
| Mainz, St. | 42 | 5 292 | 46,8 | 50 127 3,0 | 14 648 3,0 | 74 274 -0,3 | 23 118 -3,6 | 390 457 3,7 | 105 607 0,4 | 579 785 2,3 | 166 953 -0,8 |
| Neustadt a. d. Weinstr., St. | 174 | 1 923 | 40,4 | 9 188 6,9 | 1 100 5,4 | 23 287 3,3 | 2 834 4,3 | 61 876 3,7 | 6 064 14,7 | 147 912 5,0 | 12 649 -7,6 |
| Pirmasens, St. | 43 | 548 | 27,3 | 2 223 -0,1 | 333 13,3 | 4 485 8,6 | 959 79,3 | 17 502 -2,7 | 2 564 -3,1 | 32 325 0,2 | 5 777 7,8 |
| Speyer, St. | 38 | 1 495 | 58,8 | 15 393 -1,8 | 2 938 -4,8 | 26 367 -2,3 | 4 697 -1,1 | 106 205 2,4 | 16 137 -3,9 | 180 373 1,4 | 26 969 -4,2 |
| Trier, St. | 123 | 4 885 | 55,9 | 43 427 3,7 | 13 514 8,2 | 81 922 0,2 | 26 092 7,5 | 280 437 8,0 | 73 873 6,8 | 509 951 4,6 | 130 925 -2,1 |
| Worms, St. | 38 | 1 062 | 47,5 | 8 078 11,1 | 1 425 6,9 | 15 120 11,0 | 3 290 29,4 | 49 178 4,0 | 9 637 6,7 | 96 667 1,6 | 25 141 14,6 |
| Zweibrücken, St. | 28 | 468 | 28,6 | 2 506 5,8 | 487 44,1 | 4 009 -12,2 | 780 -12,0 | 18 079 -5,8 | 4 026 2,5 | 30 903 -10,7 | 7 027 -8,1 |

Landkreise

| | | | | | | | | | | | |
|-----------------------------|-----|--------|------|----------------|----------------|----------------|----------------|-----------------|----------------|-----------------|-----------------|
| LK Ahrweiler | 542 | 11 011 | 49,1 | 63 240 6,4 | 13 536 2,6 | 162 038 2,6 | 31 799 -0,4 | 362 232 3,4 | 65 834 1,3 | 937 893 0,9 | 149 630 0,0 |
| Bad Neuenahr-Ahrweiler, St. | 146 | 4 031 | 61,9 | 25 107 16,0 | 3 659 40,6 | 74 899 2,0 | 7 718 26,4 | 149 909 3,7 | 17 170 9,3 | 475 355 -1,6 | 35 501 8,6 |
| Remagen, St. | 38 | 562 | 45,2 | 3 079 6,6 | 793 -4,3 | 7 627 3,8 | 2 967 -7,2 | 19 577 8,2 | 4 064 -1,5 | 47 167 -1,7 | 14 248 -13,2 |
| Sinzig, St. | 31 | 225 | . | . | . | . | . | . | . | . | . |
| VG Adenau | 99 | 2 834 | 35,0 | 14 760 -7,0 | 4 883 -11,1 | 29 761 -1,5 | 10 694 -6,2 | 78 170 -12,4 | 24 798 -9,4 | 150 772 -9,9 | 52 345 -5,9 |
| Adenau, St. | 20 | 282 | 50,4 | 2 078 -17,0 | 1 138 -20,6 | 4 262 -12,2 | 2 538 -15,3 | 10 500 -19,3 | 5 664 -20,9 | 20 081 -16,8 | 11 770 -16,6 |
| Antweiler | 3 | . | . | . | . | . | . | . | . | . | . |
| Barweiler | 7 | 124 | 36,9 | 669 -9,2 | 189 27,7 | 1 371 -12,0 | 414 13,7 | 3 036 -6,9 | 730 3,8 | 6 153 -7,9 | 1 555 -0,4 |
| Kaltenborn | 3 | 107 | 15,1 | 150 -27,9 | 67 -20,2 | 484 24,7 | 247 29,3 | 734 0,4 | 267 -20,8 | 1 665 8,3 | 709 -2,6 |
| Müllenbach | 3 | 74 | 38,9 | 509 -17,8 | 33 -45,9 | 863 -23,8 | 73 -23,2 | 2 558 -21,1 | 108 x | 4 195 -18,7 | 209 x |

| Verwaltungsbezirk | August 2015 | | | | | | | Januar - August 2015 | | | |
|-------------------|---------------|--------------|--|----------------|----------------|----------------|----------------|----------------------|----------------|----------------|----------------|
| | Be- triebe | Betten | | Gäste | | Übernachtungen | | Gäste | | Übernachtungen | |
| | | An- gebot | Auslas- tung | ins- gesamt | Aus- länder | ins- gesamt | Aus- länder | ins- gesamt | Aus- länder | ins- gesamt | Aus- länder |
| | Anzahl | % | Anzahl und Veränderung zu Aug. 2014 bzw. Jan.-Aug. 2014 in % | | | | | | | | |

noch: LK Ahrweiler

| | | | | | | | | | | | |
|------------------------------|-----|-------|------|--------|-------|--------|-------|--------|--------|---------|--------|
| Nürburg | 35 | 1 379 | 39,3 | 8 268 | 2 549 | 16 250 | 5 444 | 43 872 | 13 618 | 80 966 | 28 335 |
| | | | | -2,3 | -6,9 | 2,5 | -1,2 | -17,0 | -6,2 | -14,1 | -2,9 |
| Schuld | 8 | 71 | 12,5 | 198 | 27 | 267 | 56 | 1 146 | 127 | 1 547 | 270 |
| | | | | 10,0 | -28,9 | -8,6 | -15,2 | 14,3 | -24,4 | 3,6 | -12,9 |
| Wiesemscheid | 4 | 210 | 15,6 | 585 | 154 | 984 | 245 | 2 957 | 908 | 4 825 | 1 406 |
| | | | | -26,8 | 0,0 | -12,1 | 9,9 | -7,8 | -3,3 | 0,7 | -3,1 |
| VG Altenahr | 132 | 1 811 | 51,2 | 11 413 | 3 181 | 27 823 | 8 351 | 59 921 | 14 001 | 140 883 | 35 205 |
| | | | | 10,3 | -4,9 | 12,3 | -8,7 | 26,1 | 9,8 | 26,9 | 6,3 |
| Altenahr | 35 | 904 | 52,4 | 6 384 | 2 192 | 14 209 | 5 668 | 31 246 | 8 916 | 67 829 | 22 673 |
| | | | | 11,5 | 4,2 | 8,1 | -1,1 | 13,5 | 4,2 | 6,5 | -2,3 |
| Dernau | 50 | 219 | 37,7 | 858 | 53 | 2 478 | 209 | 3 524 | 248 | 10 141 | 884 |
| | | | | -7,3 | -34,6 | -0,5 | -22,9 | -4,4 | -30,3 | 0,9 | -25,8 |
| Mayschoß | 21 | 312 | 74,0 | 2 793 | 733 | 6 926 | 2 055 | 16 925 | 3 893 | 38 338 | 9 716 |
| | | | | 9,5 | -27,6 | 12,1 | -27,0 | 72,1 | 36,7 | 88,0 | 42,5 |
| Rech | 19 | 147 | 42,4 | 844 | 116 | 1 868 | 251 | 5 315 | 567 | 11 740 | 1 188 |
| | | | | 5,2 | 38,1 | 25,4 | 32,8 | 23,5 | 2,7 | 46,2 | 9,7 |
| VG Bad Breisig | 63 | . | . | 4 162 | 351 | 10 763 | 735 | 22 568 | 1 882 | 55 285 | 4 340 |
| | | | | 1,2 | 11,1 | -3,7 | -6,3 | 2,7 | 20,6 | -0,2 | 16,1 |
| Bad Breisig, St. | 57 | 815 | 40,9 | 3 847 | 342 | 9 989 | 718 | 20 802 | 1 840 | 50 691 | 4 158 |
| | | | | . | . | . | . | . | . | . | . |
| Brohl-Lützing | 6 | . | . | 315 | 9 | 774 | 17 | 1 766 | 42 | 4 594 | 182 |
| | | | | . | . | . | . | . | . | . | . |
| VG Brohltal | 32 | 609 | 48,3 | 3 559 | 503 | 8 819 | 949 | 23 475 | 2 778 | 51 053 | 5 194 |
| | | | | 4,4 | 3,5 | 3,3 | -7,1 | 11,6 | 10,1 | 8,4 | -6,5 |
| Burgbrohl | 8 | 116 | 27,8 | 548 | 135 | 967 | 297 | 4 892 | 983 | 8 622 | 1 949 |
| | | | | 35,3 | 18,4 | 13,0 | -5,1 | 57,0 | 73,7 | 52,7 | 31,3 |
| Glees | 5 | 159 | . | . | . | . | . | . | . | . | . |
| | | | | . | . | . | . | . | . | . | . |
| Kempenich | 6 | 63 | 23,5 | 152 | - | 444 | - | 922 | 32 | 2 088 | 84 |
| | | | | -24,8 | 0,0 | 14,1 | 0,0 | 11,9 | -31,9 | 7,5 | -9,7 |
| LK Altenkirchen (Ww.) | 96 | 2 564 | 33,5 | 9 621 | 1 233 | 25 784 | 2 772 | 62 563 | 5 907 | 147 753 | 13 491 |
| | | | | -3,6 | -19,5 | -1,9 | -29,2 | -4,2 | -6,1 | -3,4 | -20,7 |
| VG Altenkirchen (Ww.) | 13 | 563 | 41,1 | 2 305 | 88 | 6 938 | 260 | 15 788 | 831 | 37 806 | 2 061 |
| | | | | 10,6 | -16,2 | -1,1 | -4,8 | 14,0 | 18,5 | 2,1 | -30,9 |
| Altenkirchen (Ww.), St. | 4 | 221 | 32,8 | 1 064 | 55 | 2 175 | 143 | 8 787 | 414 | 17 318 | 940 |
| | | | | 37,3 | -3,5 | 5,2 | -2,7 | 10,0 | 11,9 | -1,9 | 12,3 |
| VG Betzdorf | 6 | 99 | 20,2 | 377 | 44 | 600 | 92 | 2 554 | 321 | 3 814 | 560 |
| | | | | 3,0 | 37,5 | 7,7 | 41,5 | -5,5 | -6,7 | -4,7 | -7,7 |
| Betzdorf, St. | 6 | 99 | 20,2 | 377 | 44 | 600 | 92 | 2 554 | 321 | 3 814 | 560 |
| | | | | 3,0 | 37,5 | 7,7 | 41,5 | -5,5 | -6,7 | -4,7 | -7,7 |
| VG Flammersfeld | 18 | 556 | 23,3 | 2 016 | 904 | 3 879 | 1 755 | 12 630 | 3 206 | 24 282 | 5 789 |
| | | | | -33,5 | -11,9 | -32,8 | -13,7 | -20,5 | -6,9 | -20,0 | -11,9 |
| Oberlahr | 4 | . | . | 13 | - | 71 | - | 37 | - | 382 | - |
| | | | | . | 0,0 | . | 0,0 | . | 0,0 | . | 0,0 |
| Rott | 4 | . | . | 29 | 4 | 86 | 8 | 272 | 30 | 642 | 71 |
| | | | | -44,2 | 0,0 | -41,5 | -33,3 | -18,6 | 7,1 | -30,4 | -6,6 |
| VG Gebhardshain | 8 | 141 | 11,0 | 154 | 4 | 467 | 28 | 1 472 | 43 | 3 765 | 449 |
| | | | | -11,5 | -20,0 | -10,0 | -9,7 | -5,6 | x | -28,6 | x |
| Elkenroth | 3 | . | . | . | . | . | . | . | . | . | . |
| | | | | . | . | . | . | . | . | . | . |
| VG Hamm (Sieg) | 8 | 251 | 49,5 | 1 002 | 79 | 3 731 | 356 | 5 873 | 376 | 16 339 | 1 674 |
| | | | | -17,3 | -44,8 | -14,9 | x | -17,1 | 3,0 | -8,2 | -0,8 |
| Hamm (Sieg) | 4 | 55 | 24,2 | . | . | 400 | 35 | . | . | 3 054 | 210 |
| | | | | . | . | 0,8 | x | . | . | 11,0 | 34,6 |

| Verwaltungsbezirk | August 2015 | | | | | | Januar - August 2015 | | | | | |
|-------------------|---------------|--------------|--|----------------|----------------|----------------|----------------------|----------------|----------------|----------------|----------------|--|
| | Be- triebe | Betten | | Gäste | | Übernachtungen | | Gäste | | Übernachtungen | | |
| | | An- gebot | Auslas- tung | ins- gesamt | Aus- länder | ins- gesamt | Aus- länder | ins- gesamt | Aus- länder | ins- gesamt | Aus- länder | |
| | Anzahl | % | Anzahl und Veränderung zu Aug. 2014 bzw. Jan.-Aug. 2014 in % | | | | | | | | | |

noch: LK Altenkirchen (Ww.)

| | | | | | | | | | | | |
|------------------------|-----|-------|------|--------|-------|--------|-------|---------|--------|---------|--------|
| VG Herdorf-Daaden | 15 | 222 | 20,1 | 599 | 21 | 1 341 | 75 | 5 749 | 369 | 11 902 | 1 205 |
| | | | | -43,4 | x | -29,7 | x | -13,9 | -29,6 | -6,2 | -17,5 |
| Daaden | 7 | . | . | . | . | . | . | . | . | . | . |
| | | | | | 0,0 | . | 0,0 | . | 0,0 | . | 0,0 |
| Herdorf, St. | 7 | 155 | . | . | . | . | . | . | . | . | . |
| | | | | . | . | . | . | . | . | . | . |
| VG Kirchen (Sieg) | 8 | 352 | 38,5 | 1 833 | 51 | 4 070 | 81 | 10 927 | 499 | 24 916 | 979 |
| | | | | 82,2 | -37,8 | x | x | 3,1 | -0,8 | 11,5 | -4,3 |
| Friesenhagen | 3 | . | . | 79 | . | 302 | . | 451 | 34 | 1 833 | 244 |
| | | | | . | . | . | . | . | . | . | . |
| Kirchen (Sieg), St. | 4 | 288 | . | . | . | . | . | . | . | . | . |
| | | | | . | . | . | . | . | . | . | . |
| VG Wissen | 20 | 380 | 41,7 | 1 335 | 42 | 4 758 | 125 | 7 570 | 262 | 24 929 | 774 |
| | | | | 27,0 | 50,0 | 15,7 | x | 9,3 | 91,2 | 6,0 | x |
| Katzwinkel (Sieg) | 6 | . | . | 639 | 10 | 2 515 | 30 | 3 963 | 103 | 13 935 | 428 |
| | | | | . | . | . | . | . | . | . | . |
| Wissen, St. | 11 | 158 | 37,0 | 597 | 32 | 1 754 | 95 | 3 152 | 159 | 9 239 | 346 |
| | | | | 40,5 | 28,0 | 8,7 | 93,9 | 18,0 | 57,4 | 5,3 | 60,9 |
| LK Alzey-Worms | 71 | 1 473 | 26,0 | 7 011 | 678 | 11 494 | 896 | 48 224 | 4 581 | 83 195 | 7 378 |
| | | | | 1,3 | -1,2 | -3,2 | -7,5 | 9,2 | 8,7 | 0,2 | 2,7 |
| Alzey, St. | 19 | . | . | 2 865 | 415 | 4 859 | 530 | 20 647 | 2 759 | 35 671 | 4 184 |
| | | | | -4,3 | 20,3 | 17,1 | 32,8 | 5,3 | 10,4 | 5,4 | 10,7 |
| VG Alzey-Land | 16 | 167 | . | . | . | . | . | . | . | . | . |
| | | | | . | . | . | . | . | . | . | . |
| Flonheim | 13 | 119 | 33,6 | 685 | 30 | 1 198 | 50 | 4 472 | 339 | 7 211 | 644 |
| | | | | 22,5 | -28,6 | 31,4 | -28,6 | 18,4 | 28,9 | 16,9 | 39,4 |
| VG Monsheim | 9 | 204 | 27,0 | 985 | 84 | 1 652 | 116 | 6 462 | 494 | 11 873 | 749 |
| | | | | 2,7 | -45,1 | -6,3 | x | 8,6 | -29,7 | -5,4 | x |
| Flörsheim-Dalsheim | 5 | 76 | 36,5 | 468 | 21 | 832 | 40 | 2 851 | 120 | 4 905 | 268 |
| | | | | 28,9 | x | 37,5 | x | 13,9 | 79,1 | 8,8 | 78,7 |
| VG Wöllstein | 7 | 97 | 16,5 | 225 | 17 | 480 | 36 | 1 071 | 80 | 2 731 | 542 |
| | | | | . | . | . | . | . | . | . | . |
| VG Wonnegau | 11 | 232 | 24,6 | 1 367 | 111 | 1 715 | 135 | 9 090 | 760 | 12 830 | 947 |
| | | | | . | . | -7,9 | 26,2 | . | . | 22,8 | 52,7 |
| Osthofen, St. | 8 | 164 | 26,2 | 967 | 84 | 1 290 | 108 | 6 247 | 563 | 9 639 | 750 |
| | | | | 37,7 | x | 2,1 | x | 41,7 | x | 36,5 | x |
| VG Wörrstadt | 8 | 224 | 17,1 | 643 | 7 | 1 148 | 9 | 5 412 | 93 | 10 848 | 195 |
| | | | | -20,7 | x | -39,9 | x | -0,6 | -20,5 | -19,3 | -18,8 |
| Vendersheim | 3 | 42 | 14,1 | 139 | . | 178 | . | 874 | . | 1 432 | . |
| | | | | 13,0 | 0,0 | -10,1 | 0,0 | 13,7 | 0,0 | -1,2 | 0,0 |
| LK Bad Dürkheim | 600 | 6 879 | 43,0 | 33 515 | 2 698 | 88 831 | 7 401 | 236 092 | 16 264 | 587 139 | 38 629 |
| | | | | -0,8 | 11,8 | -0,8 | 17,5 | 7,1 | 18,5 | 4,4 | 18,4 |
| Bad Dürkheim, St. | 107 | 2 227 | 51,8 | 8 251 | 964 | 34 631 | 3 089 | 72 027 | 4 766 | 262 859 | 11 954 |
| | | | | -17,6 | 31,5 | -9,8 | 53,1 | 2,0 | 24,9 | 0,7 | 40,4 |
| Grünstadt, St. | 30 | 322 | 36,0 | 1 716 | 83 | 3 476 | 182 | 12 667 | 703 | 24 133 | 1 461 |
| | | | | -1,1 | -17,0 | 8,4 | -12,9 | 1,6 | -16,8 | 3,9 | -25,0 |
| Haßloch | 25 | 426 | 37,5 | 1 642 | 217 | 4 795 | 910 | 8 312 | 1 074 | 23 973 | 5 171 |
| | | | | 22,7 | 53,9 | 27,6 | 5,7 | 17,0 | 33,7 | 6,2 | -7,5 |

| Verwaltungsbezirk | August 2015 | | | | | | Januar - August 2015 | | | | |
|-------------------|---------------|--------------|--|----------------|----------------|----------------|----------------------|----------------|----------------|----------------|----------------|
| | Be- triebe | Betten | | Gäste | | Übernachtungen | | Gäste | | Übernachtungen | |
| | | An- gebot | Auslas- tung | ins- gesamt | Aus- länder | ins- gesamt | Aus- länder | ins- gesamt | Aus- länder | ins- gesamt | Aus- länder |
| | Anzahl | % | Anzahl und Veränderung zu Aug. 2014 bzw. Jan.-Aug. 2014 in % | | | | | | | | |

noch: LK Bad Dürkheim

| | | | | | | | | | | | |
|---------------------------------|-----|-------|------|-------|-------|--------|-------|--------|-------|--------|--------|
| VG Deidesheim | 66 | 1 025 | 49,7 | 8 416 | 745 | 15 291 | 1 686 | 53 724 | 5 308 | 93 932 | 10 739 |
| | | | | 9,9 | 3,5 | 9,8 | -3,7 | 6,4 | 11,4 | 5,0 | 9,3 |
| Deidesheim, St. | 39 | 810 | 50,2 | . | . | 12 205 | 1 588 | . | . | 75 546 | 9 871 |
| | | | | . | . | 12,2 | -8,2 | . | . | 6,2 | 5,2 |
| Forst an der Weinstraße | 10 | . | . | 588 | 10 | . | . | 3 579 | 46 | . | . |
| | | | | 5,9 | -9,1 | . | . | 1,1 | 12,2 | . | . |
| Ruppertsberg | 15 | 119 | 43,6 | 636 | - | 1 556 | - | 4 140 | 14 | 9 247 | 83 |
| | | | | -2,0 | 0,0 | -2,4 | 0,0 | -5,3 | -12,5 | -5,0 | 9,2 |
| VG Freinsheim | 100 | 1 008 | 33,1 | 5 367 | 237 | 9 999 | 569 | 35 692 | 1 679 | 61 281 | 3 257 |
| | | | | 12,9 | -9,9 | 9,4 | 21,8 | 34,4 | 53,1 | 28,4 | 57,3 |
| Bobenheim am Berg | 4 | . | . | 75 | - | 226 | - | 955 | - | 1 703 | - |
| | | | | -12,8 | 0,0 | 22,2 | 0,0 | -2,7 | 0,0 | -4,7 | 0,0 |
| Erpolzheim | 8 | 34 | 33,5 | 85 | - | 342 | - | 668 | - | 1 839 | - |
| | | | | -29,2 | 0,0 | 19,6 | 0,0 | 49,4 | 0,0 | 23,3 | 0,0 |
| Freinsheim, St. | 41 | 378 | 33,2 | 2 002 | 93 | 3 768 | 180 | 13 737 | 618 | 24 312 | 1 211 |
| | | | | 43,0 | 66,1 | 16,2 | 95,7 | 64,1 | x | 38,5 | 98,5 |
| Herxheim am Berg | 6 | 45 | 18,4 | 157 | - | 248 | - | 731 | - | 1 297 | - |
| | | | | 18,0 | 0,0 | 16,4 | 0,0 | 34,1 | 0,0 | 43,2 | 0,0 |
| Kallstadt | 19 | 315 | 33,4 | 1 820 | 133 | 3 153 | 362 | 11 871 | 872 | 18 651 | 1 739 |
| | | | | -8,9 | -22,2 | 0,4 | 21,9 | 18,8 | 39,1 | 20,9 | 43,6 |
| Weisenheim am Berg | 13 | 136 | 48,0 | 1 069 | 11 | 1 960 | 27 | 6 826 | 189 | 11 505 | 307 |
| | | | | 15,7 | x | 6,0 | x | 25,8 | 14,5 | 30,4 | 22,8 |
| Weisenheim am Sand | 9 | . | . | 159 | - | 302 | - | 904 | - | 1 974 | - |
| | | | | 69,1 | 0,0 | 35,4 | 0,0 | 13,3 | 0,0 | 12,9 | 0,0 |
| VG Grünstadt-Land | 28 | 457 | 40,7 | 3 175 | 174 | 5 584 | 296 | 19 307 | 1 351 | 33 840 | 2 594 |
| | | | | -3,3 | 2,4 | 2,4 | 30,4 | 1,0 | 23,2 | 4,4 | 58,4 |
| Bockenheim an der Weinstraße | 3 | 48 | 28,4 | 174 | 3 | 409 | 3 | 1 380 | 9 | 2 986 | 15 |
| | | | | -8,4 | 0,0 | -15,1 | 0,0 | 5,2 | -10,0 | 1,2 | -16,7 |
| Großkarlbach | 8 | 172 | 43,4 | 1 357 | 68 | 2 240 | 124 | 7 618 | 535 | 12 985 | 941 |
| | | | | -6,3 | 83,8 | 2,2 | x | -6,1 | 14,1 | -2,8 | 27,3 |
| Neuleiningen | 10 | 92 | 37,4 | 631 | 37 | 1 032 | 37 | 3 612 | 284 | 5 825 | 481 |
| | | | | 4,1 | x | 4,7 | x | 26,8 | -11,8 | 9,9 | 17,9 |
| VG Hettenleidelheim | 20 | 334 | 61,9 | 2 065 | 70 | 6 198 | 82 | 15 837 | 221 | 43 256 | 291 |
| | | | | -4,8 | 4,5 | -7,2 | -48,1 | -3,9 | 10,5 | 1,6 | -35,5 |
| Altleiningen | 9 | . | . | . | . | . | . | . | . | . | . |
| | | | | . | . | . | . | . | . | . | . |
| Carlsberg | 10 | 140 | . | 388 | 6 | . | . | 3 785 | 40 | . | . |
| | | | | . | . | . | . | . | . | . | . |
| VG Lambrecht (Pfalz) | 198 | 826 | 28,9 | 2 143 | 176 | 7 153 | 481 | 13 482 | 853 | 33 892 | 2 560 |
| | | | | 8,1 | 8,0 | -0,5 | 0,4 | 7,8 | 15,3 | 1,9 | 27,7 |
| Elmstein | 98 | 321 | 26,4 | 852 | 52 | 2 543 | 200 | 4 467 | 262 | 11 800 | 942 |
| | | | | 17,7 | 0,0 | -2,0 | -10,3 | 5,3 | 12,0 | 10,7 | 40,6 |
| Esthal | 19 | . | . | . | . | 1 386 | 151 | . | . | 6 836 | 540 |
| | | | | . | . | 3,5 | 12,7 | . | . | 11,4 | -15,8 |
| Lambrecht (Pfalz), St. | 41 | 240 | 14,6 | 364 | 59 | 1 049 | 120 | 2 849 | 280 | 6 667 | 971 |
| | | | | 3,1 | 59,5 | 28,9 | 9,1 | 13,0 | x | 4,8 | x |
| Lindenberg | 10 | . | . | . | - | . | - | . | - | . | - |
| | | | | . | 0,0 | . | 0,0 | . | 0,0 | . | 0,0 |
| Weidenthal | 28 | . | . | 311 | 10 | . | . | 2 296 | 27 | . | . |
| | | | | 1,6 | x | . | . | -3,7 | x | . | . |
| VG Wachenheim an der Weinstraße | 26 | 254 | 22,4 | 740 | 32 | 1 704 | 106 | 5 044 | 309 | 9 973 | 602 |
| | | | | -13,8 | -42,9 | -8,4 | -16,5 | 1,1 | -14,9 | -2,9 | 2,0 |
| Wachenheim a. d. W., St. | 23 | 215 | 22,8 | 636 | 19 | 1 469 | 66 | 4 408 | 276 | 8 818 | 518 |
| | | | | -17,1 | x | -11,9 | -48,0 | 0,7 | -22,7 | -2,4 | -9,9 |

| Verwaltungsbezirk | August 2015 | | | | | | | Januar - August 2015 | | | |
|------------------------------|---------------|--------------|--|----------------|----------------|----------------|----------------|----------------------|----------------|----------------|----------------|
| | Be- triebe | Betten | | Gäste | | Übernachtungen | | Gäste | | Übernachtungen | |
| | | An- gebot | Auslas- tung | ins- gesamt | Aus- länder | ins- gesamt | Aus- länder | ins- gesamt | Aus- länder | ins- gesamt | Aus- länder |
| | Anzahl | % | Anzahl und Veränderung zu Aug. 2014 bzw. Jan.-Aug. 2014 in % | | | | | | | | |
| LK Bad Kreuznach | 447 | 6 721 | 54,4 | 28 278 | 2 405 | 109 644 | 7 817 | 187 508 | 14 318 | 711 201 | 43 846 |
| | | | | 7,4 | 17,4 | 3,6 | 4,3 | 7,1 | 11,8 | 6,1 | 9,8 |
| Bad Kreuznach, gkSt. | 271 | 3 618 | 64,1 | 13 951 | 1 042 | 69 583 | 2 841 | 95 184 | 6 930 | 467 975 | 17 678 |
| | | | | 3,1 | 4,2 | 4,2 | -4,2 | 5,7 | 16,5 | 6,7 | 15,6 |
| Kirn, St. | 3 | 65 | 46,6 | . | . | 908 | 15 | . | . | 4 644 | 224 |
| | | | | . | . | 20,1 | -34,8 | . | . | 21,5 | 32,5 |
| VG Bad Münster am Stein-Ebg. | 4 | 65 | 21,1 | . | . | 412 | 41 | . | . | 2 224 | 174 |
| | | | | . | . | 21,2 | x | . | . | 19,3 | x |
| VG Bad Sobernheim | 83 | 1 320 | 47,7 | 5 763 | 630 | 18 878 | 2 472 | 37 994 | 2 820 | 126 509 | 11 049 |
| | | | | 10,7 | 66,7 | 5,6 | 27,6 | 3,4 | 10,1 | 7,7 | 3,2 |
| Auen | 3 | 41 | . | . | . | . | . | . | . | . | . |
| | | | | . | 0,0 | . | 0,0 | . | . | . | . |
| Bad Sobernheim, St. | 43 | 778 | 63,8 | 4 383 | 570 | 14 899 | 2 276 | 29 304 | 2 620 | 103 262 | 10 414 |
| | | | | 13,7 | 73,8 | 3,2 | 31,7 | 4,6 | 14,4 | 9,1 | 7,3 |
| Kirschroth | 8 | . | . | 110 | 8 | 288 | 48 | 448 | 26 | 1 144 | 116 |
| | | | | 26,4 | 0,0 | 25,2 | x | -4,1 | x | 2,5 | x |
| Monzingen | 16 | 108 | 15,2 | 153 | 2 | 494 | 34 | 781 | 27 | 2 496 | 133 |
| | | | | -40,7 | x | -30,6 | -45,2 | -24,0 | x | -16,0 | x |
| Staudernheim | 5 | 74 | 16,0 | 108 | 2 | 355 | 2 | 697 | 31 | 1 659 | 81 |
| | | | | 0,9 | 0,0 | 21,6 | 0,0 | -4,7 | -47,5 | -9,2 | x |
| VG Kirn-Land | 12 | 239 | . | 665 | 25 | . | . | 3 329 | 336 | . | . |
| | | | | 8,1 | 4,2 | . | . | 5,7 | 74,1 | . | . |
| Hochstetten-Dhaun | 5 | 85 | 25,9 | 158 | 4 | 660 | 52 | 1 123 | 33 | 3 413 | 306 |
| | | | | -23,3 | -20,0 | -12,6 | x | 6,9 | -36,5 | 18,5 | 90,1 |
| Simmertal | 3 | . | . | . | . | . | . | . | . | . | . |
| | | | | . | . | . | . | . | . | . | . |
| VG Langenlonsheim | 13 | 308 | 32,5 | 1 603 | 114 | 3 003 | 217 | 8 493 | 941 | 15 865 | 1 495 |
| | | | | 10,9 | 39,0 | 10,3 | 17,9 | 4,1 | 75,6 | -0,7 | 57,4 |
| Bretzenheim | 4 | 111 | 28,0 | 576 | 21 | 931 | 29 | 3 399 | 250 | 5 663 | 379 |
| | | | | 9,9 | -8,7 | -6,9 | x | 16,3 | 58,2 | -2,5 | 28,0 |
| Guldental | 3 | 72 | 40,2 | 567 | 81 | 868 | 158 | 2 648 | 584 | 4 016 | 963 |
| | | | | 5,0 | x | 0,9 | x | -3,5 | x | -0,5 | x |
| Langenlonsheim | 3 | 59 | 32,4 | 168 | 1 | 573 | 1 | 972 | 6 | 3 059 | 10 |
| | | | | 42,4 | -50,0 | 67,1 | -50,0 | 20,1 | x | 25,8 | x |
| VG Meisenheim | 15 | 150 | 38,8 | 962 | 44 | 1 748 | 75 | 5 190 | 239 | 9 195 | 386 |
| | | | | 57,7 | 69,2 | 49,7 | 41,5 | 54,8 | 47,5 | 42,4 | 27,4 |
| Meisenheim, St. | 15 | 150 | 38,8 | 962 | 44 | 1 748 | 75 | 5 190 | 239 | 9 195 | 386 |
| | | | | 57,7 | 69,2 | 49,7 | 41,5 | 54,8 | 47,5 | 42,4 | 27,4 |
| VG Rüdesheim | 27 | 293 | 23,2 | 1 009 | 39 | 2 038 | 115 | 6 475 | 398 | 12 804 | 1 639 |
| | | | | 18,4 | -37,1 | -5,4 | x | 31,2 | -11,9 | -8,8 | -27,1 |
| Gebroth | 4 | . | . | . | . | 129 | 4 | . | . | 911 | 36 |
| | | | | . | . | -29,1 | -50,0 | . | . | 9,5 | 0,0 |
| Münchwald | 3 | . | . | . | . | . | . | . | . | . | . |
| | | | | . | . | . | . | . | . | . | . |
| Spabrücken | 5 | . | . | 15 | 4 | 21 | 6 | 92 | 18 | 181 | 38 |
| | | | | 7,1 | 0,0 | -12,5 | -25,0 | 8,2 | -5,3 | 5,8 | -11,6 |
| Waldböckelheim | 4 | . | . | 96 | 4 | . | . | 475 | 53 | . | . |
| | | | | . | . | . | . | . | . | . | . |
| Wallhausen | 3 | . | . | 14 | 2 | 26 | 2 | 61 | 18 | 136 | 46 |
| | | | | . | . | . | . | . | . | . | . |
| VG Stromberg | 18 | . | . | 3 546 | 471 | 10 021 | 1 957 | 26 538 | 2 401 | 60 254 | 9 577 |
| | | | | 1,2 | 5,6 | -7,0 | 6,1 | 2,7 | -14,0 | -1,7 | -1,3 |
| Stromberg, St. | 15 | 623 | . | . | . | . | . | . | . | . | . |
| | | | | . | . | . | . | . | . | . | . |

| Verwaltungsbezirk | August 2015 | | | | | | Januar - August 2015 | | | | | |
|---------------------------------|---------------|--------------|--|----------------|----------------|----------------|----------------------|----------------|----------------|----------------|----------------|--|
| | Be- triebe | Betten | | Gäste | | Übernachtungen | | Gäste | | Übernachtungen | | |
| | | An- gebot | Auslas- tung | ins- gesamt | Aus- länder | ins- gesamt | Aus- länder | ins- gesamt | Aus- länder | ins- gesamt | Aus- länder | |
| | Anzahl | % | Anzahl und Veränderung zu Aug. 2014 bzw. Jan.-Aug. 2014 in % | | | | | | | | | |
| LK Bernkastel-Wittlich | 1 902 | 20 886 | 57,1 | 111 020 | 32 018 | 357 555 | 101 951 | 501 844 | 131 210 | 1 636 598 | 400 396 | |
| | | | | 3,4 | -2,6 | -2,6 | -3,7 | 4,4 | -1,4 | -0,3 | -4,0 | |
| Morbach | 69 | 598 | 47,3 | 2 229 | 1 039 | 8 478 | 3 734 | 12 724 | 5 370 | 37 935 | 17 511 | |
| | | | | 7,0 | 0,7 | 4,3 | 6,4 | -6,7 | -17,9 | -8,3 | -12,7 | |
| Wittlich, St. | 26 | 288 | 31,2 | 1 412 | 282 | 2 698 | 691 | 8 168 | 1 769 | 15 741 | 4 416 | |
| | | | | -5,3 | -3,1 | 2,0 | 17,9 | -8,5 | 0,6 | -0,9 | 7,6 | |
| VG Bernkastel-Kues | 795 | 10 374 | 62,5 | 62 735 | 18 248 | 194 469 | 49 233 | 256 562 | 65 044 | 846 729 | 161 108 | |
| | | | | 8,0 | 13,9 | 4,4 | 18,9 | 9,5 | 7,7 | 4,4 | 7,1 | |
| Bernkastel-Kues, St. | 243 | 4 348 | 69,5 | 26 783 | 9 056 | 90 654 | 24 721 | 112 180 | 31 490 | 446 027 | 75 603 | |
| | | | | 5,0 | 4,6 | 2,3 | 7,6 | 6,2 | 1,9 | 3,1 | 2,3 | |
| Brauneberg | 57 | 678 | 47,4 | 3 085 | 897 | 9 636 | 2 255 | 11 389 | 2 748 | 33 595 | 6 581 | |
| | | | | 23,7 | 30,9 | 7,3 | 27,2 | 9,4 | 14,0 | -1,0 | 14,4 | |
| Burgen | 4 | 44 | 27,3 | 84 | 14 | 361 | 79 | 409 | 147 | 1 423 | 517 | |
| | | | | 13,5 | 16,7 | -13,6 | 0,0 | 13,9 | 23,5 | -2,6 | 24,6 | |
| Erden | 21 | 164 | 69,4 | 1 042 | 53 | 3 415 | 148 | 3 536 | 213 | 11 846 | 634 | |
| | | | | 4,6 | -14,5 | -5,4 | -45,4 | 10,0 | -12,3 | 2,2 | -25,1 | |
| Graach an der Mosel | 37 | 269 | 58,2 | 1 242 | 565 | 4 700 | 2 089 | 4 595 | 1 774 | 15 609 | 5 746 | |
| | | | | 28,4 | 45,2 | 15,8 | 51,5 | 13,8 | -0,2 | 1,8 | 10,2 | |
| Kesten | 15 | 62 | 63,9 | 257 | 72 | 1 189 | 192 | 1 043 | 206 | 3 512 | 590 | |
| | | | | 2,0 | 22,0 | -7,3 | 18,5 | -4,0 | -22,0 | -2,9 | -21,2 | |
| Lieser | 29 | 407 | 59,2 | 2 014 | 276 | 7 224 | 998 | 7 357 | 1 032 | 25 449 | 2 796 | |
| | | | | 1,9 | 65,3 | -2,8 | x | -0,1 | 40,6 | -6,1 | 41,6 | |
| Longkamp | 9 | . | . | 58 | - | 433 | - | 210 | - | 1 342 | - | |
| | | | | -1,7 | 0,0 | 2,9 | 0,0 | 0,5 | 0,0 | 10,9 | 0,0 | |
| Lösnich | 18 | 214 | 46,1 | 897 | 110 | 2 961 | 317 | 3 236 | 452 | 10 309 | 1 392 | |
| | | | | 30,4 | -8,3 | 29,2 | 1,6 | -2,8 | -17,8 | 6,4 | -2,6 | |
| Maring-Noviant | 37 | 275 | 56,4 | 1 822 | 673 | 4 650 | 1 125 | 5 793 | 1 891 | 14 522 | 3 170 | |
| | | | | 14,1 | 16,6 | 4,7 | 25,4 | 6,7 | 29,0 | -1,3 | 6,6 | |
| Minheim | 21 | 166 | 40,8 | 704 | 172 | 2 033 | 522 | 2 489 | 662 | 7 256 | 2 010 | |
| | | | | 6,2 | 24,6 | 4,5 | 2,8 | 11,9 | 19,7 | 3,0 | 7,4 | |
| Mülheim an der Mosel | 25 | 424 | 65,2 | 2 921 | 621 | 8 298 | 1 466 | 16 690 | 3 509 | 44 993 | 7 660 | |
| | | | | 14,0 | 53,7 | 15,5 | 44,9 | 21,8 | 42,2 | 19,0 | 45,8 | |
| Neumagen-Dhron | 37 | 414 | 74,7 | 3 691 | 2 234 | 9 272 | 5 795 | 12 967 | 7 168 | 33 316 | 18 640 | |
| | | | | -19,5 | 7,4 | -15,0 | 15,9 | -8,1 | -2,1 | -11,6 | -8,2 | |
| Piesport | 44 | 523 | 55,1 | 2 797 | 547 | 8 652 | 1 289 | 10 383 | 2 368 | 29 094 | 5 295 | |
| | | | | 6,6 | 5,6 | 6,6 | 2,2 | 3,6 | 0,5 | 4,6 | -5,4 | |
| Ürzig | 51 | 448 | 65,3 | 2 788 | 397 | 8 776 | 1 200 | 9 851 | 1 709 | 32 864 | 5 463 | |
| | | | | 10,3 | -10,0 | 10,4 | -3,7 | 8,3 | 3,8 | 4,8 | 11,2 | |
| Veldenz | 20 | 436 | 43,8 | 1 986 | 399 | 5 724 | 855 | 7 923 | 1 475 | 22 136 | 3 199 | |
| | | | | 8,0 | 6,4 | 8,2 | -9,4 | 10,6 | 21,5 | 3,1 | 13,4 | |
| Wintrich | 46 | 451 | 52,8 | 3 166 | 354 | 7 146 | 1 111 | 12 088 | 1 088 | 30 988 | 3 279 | |
| | | | | 30,4 | 80,6 | 4,7 | x | 36,2 | 85,3 | 20,2 | x | |
| Zeltingen-Rachtig | 76 | 906 | 68,5 | 7 203 | 1 783 | 18 606 | 4 949 | 33 250 | 7 021 | 79 256 | 18 211 | |
| | | | | 18,4 | 59,6 | 18,0 | 91,7 | 24,2 | 24,2 | 17,3 | 24,9 | |
| VG Thalfang am Erbeskopf | 31 | 743 | 41,6 | 1 586 | 604 | 9 265 | 4 441 | 9 801 | 2 285 | 40 168 | 13 054 | |
| | | | | -12,2 | -11,6 | -26,9 | -14,7 | -6,1 | -6,0 | -12,3 | -5,6 | |
| Gräfendhron | 12 | . | . | 123 | 61 | 571 | 390 | 542 | 155 | 2 143 | 907 | |
| | | | | 10,8 | 52,5 | -19,4 | 9,9 | 14,6 | 13,1 | -10,7 | -2,8 | |
| Thalfang | 13 | 460 | 45,4 | 1 123 | 489 | 6 261 | 3 745 | 6 516 | 1 851 | 25 784 | 10 975 | |
| | | | | -5,6 | -19,4 | -8,3 | -17,0 | -3,1 | -6,1 | -3,7 | -5,8 | |
| VG Traben-Trarbach | 816 | 6 795 | 53,3 | 33 799 | 10 405 | 108 728 | 39 598 | 163 127 | 47 203 | 506 336 | 176 714 | |
| | | | | -0,5 | -18,3 | -9,7 | -18,5 | 1,0 | -8,2 | -5,9 | -11,3 | |
| Bengel | 21 | 138 | 54,0 | 618 | 172 | 2 235 | 637 | 3 957 | 659 | 11 874 | 2 343 | |
| | | | | -24,4 | 6,2 | -32,4 | -7,5 | -15,3 | -4,8 | -35,1 | -19,5 | |
| Burg (Mosel) | 31 | 306 | 25,9 | . | . | 2 381 | 576 | . | . | 8 076 | 1 780 | |
| | | | | . | . | -13,6 | -39,1 | . | . | -32,7 | -43,1 | |
| Enkirch | 63 | 665 | 41,6 | 2 750 | 541 | 8 305 | 1 614 | 11 385 | 2 329 | 34 323 | 6 996 | |
| | | | | . | . | . | . | . | . | . | . | |
| Hontheim | 7 | . | . | 134 | 48 | 401 | 156 | 933 | 534 | 2 860 | 1 844 | |
| | | | | . | . | . | . | . | . | . | . | |

| Verwaltungsbezirk | August 2015 | | | | | | Januar - August 2015 | | | | |
|-------------------|---------------|--------------|--|----------------|----------------|----------------|----------------------|----------------|----------------|----------------|----------------|
| | Be- triebe | Betten | | Gäste | | Übernachtungen | | Gäste | | Übernachtungen | |
| | | An- gebot | Auslas- tung | ins- gesamt | Aus- länder | ins- gesamt | Aus- länder | ins- gesamt | Aus- länder | ins- gesamt | Aus- länder |
| | Anzahl | % | Anzahl und Veränderung zu Aug. 2014 bzw. Jan.-Aug. 2014 in % | | | | | | | | |

noch: LK Bernkastel-Wittlich

| | | | | | | | | | | | |
|-----------------------|------------|--------------|-------------|---------------|--------------|---------------|---------------|---------------|---------------|----------------|----------------|
| Kinheim | 74 | . | . | 3 266 | 989 | 8 314 | 2 838 | 14 305 | 4 314 | 39 264 | 13 639 |
| | | | | 27,6 | 47,2 | -10,3 | 57,4 | 15,1 | 4,3 | -10,8 | -7,0 |
| Kröv | 331 | 2 660 | . | 10 764 | 4 450 | . | . | 53 861 | 20 466 | . | . |
| Reil | 155 | 939 | 57,3 | 5 788 | 1 389 | 16 134 | 4 239 | 28 697 | 5 515 | 76 206 | 17 949 |
| | | | | -1,6 | -9,6 | -11,2 | -23,7 | 14,8 | -4,2 | 1,9 | -13,0 |
| Traben-Trarbach, St. | 131 | 1 507 | 57,9 | 9 453 | 2 541 | 26 170 | 7 459 | 46 280 | 12 353 | 123 759 | 34 744 |
| | | | | 4,7 | -2,0 | 2,3 | -5,0 | 5,8 | -0,9 | 5,6 | -4,0 |
| VG Wittlich-Land | 165 | 2 088 | 54,1 | 9 259 | 1 440 | 33 917 | 4 254 | 51 462 | 9 539 | 189 689 | 27 593 |
| | | | | -6,5 | -31,6 | -8,2 | -34,9 | -0,8 | -9,6 | -0,2 | -6,3 |
| Bettenfeld | 10 | 100 | 32,0 | 257 | 21 | 961 | 47 | 1 613 | 85 | 5 144 | 265 |
| | | | | 8,0 | -4,5 | -1,1 | x | 14,9 | -26,7 | 8,9 | -33,9 |
| Bruch | 5 | . | . | 26 | 12 | 45 | 24 | 206 | 101 | 481 | 257 |
| | | | | x | -25,0 | x | -20,0 | -30,4 | 29,5 | -26,0 | 38,9 |
| Dreis | 3 | . | . | . | . | 258 | 52 | . | . | 2 238 | 504 |
| | | | | . | . | -25,4 | x | . | . | -21,9 | 44,0 |
| Großlittgen | 7 | 116 | 33,0 | 519 | 74 | 1 150 | 112 | 3 251 | 314 | 6 330 | 675 |
| | | | | 18,0 | x | 10,6 | 13,1 | 29,1 | 46,0 | 19,1 | 51,0 |
| Klausen | 6 | . | . | 117 | 47 | 258 | 163 | 561 | 164 | 1 122 | 380 |
| | | | | -43,2 | -46,0 | -43,9 | -30,3 | -41,1 | -47,6 | -43,9 | -44,2 |
| Laufeld | 4 | 106 | 48,2 | 622 | 130 | 1 533 | 403 | 2 127 | 706 | 6 100 | 2 183 |
| | | | | 15,0 | -39,3 | -6,5 | -30,9 | -12,3 | -37,9 | -13,3 | -33,7 |
| Manderscheid, St. | 53 | 785 | 78,7 | 3 995 | 422 | 18 528 | 1 080 | 21 893 | 3 248 | 109 020 | 7 593 |
| | | | | 2,7 | 0,0 | -2,7 | 10,4 | 5,9 | -2,6 | 2,4 | -2,8 |
| Meerfeld | 11 | 192 | 79,2 | 1 476 | 183 | 4 564 | 602 | 7 954 | 1 306 | 23 781 | 4 287 |
| | | | | 5,1 | -40,2 | 3,2 | -44,4 | 3,9 | -17,9 | 2,2 | -18,4 |
| Osann-Monzel | 51 | 288 | 14,2 | 450 | 75 | 1 231 | 185 | 2 868 | 708 | 7 671 | 2 146 |
| | | | | x | x | x | x | -20,4 | -30,1 | -28,2 | -32,9 |
| Platten | 6 | 60 | 32,1 | 209 | 52 | 577 | 161 | 1 058 | 306 | 2 949 | 920 |
| | | | | -32,6 | x | -25,9 | -34,0 | -10,0 | -24,8 | -11,2 | -13,9 |
| LK Birkenfeld | 143 | 3 708 | 56,9 | 13 973 | 5 683 | 63 309 | 33 985 | 83 702 | 28 338 | 304 200 | 129 521 |
| | | | | 1,0 | -8,4 | -1,4 | -12,0 | 1,6 | -0,4 | 1,6 | -2,1 |
| Idar-Oberstein, gkSt. | 47 | 838 | 35,2 | 3 792 | 884 | 8 854 | 1 945 | 24 104 | 4 874 | 51 395 | 9 904 |
| | | | | 0,4 | 3,9 | 16,3 | 9,5 | 2,8 | 25,6 | 6,6 | 14,6 |
| VG Baumholder | 6 | 93 | 48,8 | 404 | 95 | 1 362 | 495 | 2 017 | 468 | 7 496 | 3 155 |
| | | | | 50,2 | 3,3 | 65,5 | 0,0 | 31,1 | 3,1 | 40,8 | 20,7 |
| Baumholder, St. | 6 | 93 | 48,8 | 404 | 95 | 1 362 | 495 | 2 017 | 468 | 7 496 | 3 155 |
| | | | | 50,2 | 3,3 | 65,5 | 0,0 | 31,1 | 3,1 | 40,8 | 20,7 |
| VG Birkenfeld | 22 | 1 724 | 72,2 | 5 702 | 3 781 | 37 347 | 28 156 | 34 259 | 18 950 | 157 523 | 103 276 |
| | | | | -9,6 | -14,5 | -9,8 | -14,9 | -2,0 | -4,8 | -2,2 | -4,0 |
| Abentheuer | 4 | . | . | 8 | 5 | 35 | 26 | 92 | 20 | 230 | 68 |
| | | | | -33,3 | 0,0 | -10,3 | 0,0 | 37,3 | -9,1 | -16,7 | -34,0 |
| Birkenfeld, St. | 5 | 94 | 18,8 | 217 | 34 | 531 | 83 | 1 396 | 180 | 3 442 | 500 |
| | | | | -36,2 | 36,0 | -15,6 | 9,2 | -14,9 | 21,6 | 30,3 | 93,1 |
| Hattgenstein | 3 | . | . | . | . | . | . | . | . | . | . |
| | | | | . | 0,0 | . | 0,0 | . | . | . | . |
| VG Herrstein | 49 | 886 | 52,5 | 3 388 | 863 | 13 946 | 3 124 | 20 178 | 3 811 | 80 519 | 12 400 |
| | | | | 20,1 | 15,4 | 9,6 | 6,2 | 7,1 | -0,8 | 5,1 | 0,4 |
| Allenbach | 4 | 116 | . | . | . | . | . | . | . | . | . |
| | | | | . | . | . | . | . | . | . | . |
| Bruchweiler | 6 | 176 | . | . | . | . | . | . | . | . | . |
| | | | | . | . | . | . | . | . | . | . |
| Herrstein | 11 | 54 | 21,1 | 119 | 10 | 342 | 50 | 742 | 52 | 1 845 | 164 |
| | | | | -17,9 | 100,0 | -24,0 | x | -1,7 | -14,8 | -9,8 | -20,4 |
| Kempfeld | 4 | 68 | . | . | . | . | . | . | . | . | . |
| | | | | . | . | . | . | . | . | . | . |

| Verwaltungsbezirk | August 2015 | | | | | | Januar - August 2015 | | | | |
|-------------------|---------------|--------------|--|----------------|----------------|----------------|----------------------|----------------|----------------|----------------|----------------|
| | Be- triebe | Betten | | Gäste | | Übernachtungen | | Gäste | | Übernachtungen | |
| | | An- gebot | Auslas- tung | ins- gesamt | Aus- länder | ins- gesamt | Aus- länder | ins- gesamt | Aus- länder | ins- gesamt | Aus- länder |
| | Anzahl | % | Anzahl und Veränderung zu Aug. 2014 bzw. Jan.-Aug. 2014 in % | | | | | | | | |

noch: LK Birkenfeld

| | | | | | | | | | | | |
|------------------|----|-----|------|-----|-------|-------|-------|-------|-------|-------|-------|
| Kirschweiler | 3 | . | x | . | . | . | . | 10 | . | 40 | . |
| Niederwörresbach | 4 | . | . | . | 0,0 | . | 0,0 | . | . | . | . |
| Sensweiler | 4 | . | . | . | . | . | . | . | . | . | . |
| Veitsrodt | 5 | 61 | . | . | . | . | . | . | . | . | . |
| VG Rhaunen | 19 | 167 | 35,9 | 687 | 60 | 1 800 | 265 | 3 144 | 235 | 7 267 | 786 |
| | | | | 3,5 | -34,8 | 8,4 | -17,2 | -13,4 | -37,5 | -10,7 | -28,7 |
| Bundenbach | 5 | . | . | . | . | 647 | 67 | . | . | 2 843 | 264 |
| Horbruch | 3 | . | . | . | . | . | . | . | . | . | . |
| Rhaunen | 4 | . | x | . | . | . | . | . | . | 29 | . |
| Stipshausen | 5 | . | . | 16 | 16 | . | . | 91 | 52 | . | . |

LK Cochem-Zell

| | | | | | | | | | | | |
|--------------------|-------|--------|------|---------|--------|---------|---------|---------|---------|-----------|---------|
| LK Cochem-Zell | 1 688 | 20 324 | 57,7 | 102 697 | 38 023 | 351 859 | 134 956 | 444 010 | 165 584 | 1 449 294 | 541 033 |
| | | | | 4,5 | 3,4 | 3,8 | -2,2 | 6,3 | 8,5 | 6,1 | 8,0 |
| VG Cochem | 982 | 14 293 | 57,2 | 73 341 | 31 571 | 245 469 | 118 468 | 325 879 | 139 382 | 1 007 724 | 475 435 |
| | | | | 3,4 | 2,8 | 3,7 | -3,3 | 8,1 | 9,2 | 9,1 | 8,4 |
| Beilstein | 17 | 321 | 59,7 | 2 093 | 899 | 5 752 | 2 682 | 8 860 | 3 949 | 24 322 | 12 017 |
| | | | | 2,2 | -5,8 | 7,7 | -2,0 | 5,7 | -1,7 | 10,3 | 0,9 |
| Bremm | 49 | 241 | 72,9 | 1 755 | 796 | 5 270 | 1 807 | 7 070 | 3 056 | 21 145 | 8 609 |
| | | | | -6,7 | x | 0,4 | 82,0 | 0,1 | 95,6 | 9,6 | 79,1 |
| Briedern | 26 | 259 | 40,8 | 899 | 155 | 3 169 | 469 | 3 171 | 570 | 10 115 | 1 815 |
| | | | | 9,6 | 37,2 | 7,7 | 43,4 | 3,1 | 41,8 | 0,1 | 58,8 |
| Bruttig-Fankel | 50 | 677 | 47,2 | 3 070 | 906 | 9 588 | 2 537 | 11 255 | 2 916 | 32 745 | 7 437 |
| | | | | 0,0 | -0,5 | 3,5 | 5,0 | 4,6 | 0,3 | 3,4 | -8,0 |
| Cochem, St. | 218 | 2 996 | 74,8 | 26 250 | 11 734 | 67 243 | 28 952 | 115 493 | 46 596 | 273 263 | 108 894 |
| | | | | 8,4 | 9,0 | 8,3 | 6,9 | 8,6 | 6,8 | 8,3 | 5,0 |
| Ediger-Eller | 203 | 4 828 | 53,7 | 13 451 | 8 728 | 77 729 | 58 704 | 74 289 | 48 733 | 340 864 | 243 126 |
| | | | | -5,6 | -12,0 | -5,4 | -11,2 | 4,7 | 6,0 | 7,6 | 7,9 |
| Ellenz-Poltersdorf | 78 | 986 | 50,8 | 4 314 | 1 156 | 15 032 | 3 501 | 16 545 | 3 656 | 51 630 | 9 861 |
| | | | | 3,5 | -5,8 | 19,7 | -9,9 | 7,3 | -13,5 | 10,6 | -19,5 |
| Ernst | 76 | 949 | 47,6 | 3 871 | 1 187 | 13 538 | 3 641 | 16 614 | 5 559 | 53 404 | 16 542 |
| | | | | 3,4 | 1,0 | 11,6 | -7,6 | 16,4 | 24,7 | 18,3 | 15,5 |
| Faid | 3 | 54 | . | . | . | . | . | . | . | . | . |
| Klotten | 49 | 466 | 36,1 | 1 698 | 636 | 5 043 | 1 666 | 6 006 | 2 037 | 16 137 | 4 916 |
| | | | | 7,7 | 24,0 | 16,2 | 26,2 | 7,4 | 19,1 | 7,5 | 18,3 |
| Lütz | 5 | 74 | 58,8 | 458 | 305 | 1 306 | 731 | 1 982 | 1 234 | 5 454 | 2 895 |
| | | | | x | x | 78,7 | x | x | x | 79,3 | x |
| Mesenich | 38 | 375 | 44,8 | 1 500 | 316 | 5 040 | 1 076 | 5 866 | 1 168 | 18 244 | 3 594 |
| | | | | 17,7 | 3,3 | 14,7 | -1,9 | 12,6 | 3,3 | 8,5 | -0,5 |
| Moselkern | 12 | 182 | 64,1 | 1 265 | 188 | 3 501 | 435 | 6 227 | 885 | 17 838 | 2 163 |
| | | | | 2,8 | -8,3 | -2,6 | -6,9 | 5,4 | -3,0 | 1,1 | -9,3 |
| Müden (Mosel) | 10 | 154 | 58,7 | 1 215 | 585 | 2 711 | 1 232 | 4 753 | 1 817 | 11 105 | 4 287 |
| | | | | 20,2 | 58,5 | 19,6 | 32,9 | 24,3 | 37,8 | 12,8 | 18,9 |
| Nehren | 8 | . | . | 210 | 4 | 1 009 | 8 | 880 | 6 | 3 811 | 10 |
| | | | | -4,5 | 0,0 | 3,5 | 0,0 | -8,1 | x | -8,7 | x |
| Pommern | 16 | 122 | 58,7 | 744 | 337 | 2 147 | 1 019 | 2 643 | 911 | 7 339 | 2 496 |
| | | | | 0,5 | 10,1 | -0,7 | 6,1 | 4,6 | 10,6 | 3,7 | 4,7 |
| Senheim | 38 | 423 | 32,1 | 1 421 | 375 | 4 072 | 783 | 5 387 | 1 296 | 14 871 | 3 042 |
| | | | | -5,0 | 4,2 | 1,6 | -6,6 | 1,8 | 3,6 | 6,5 | 0,8 |
| Treis-Karden | 47 | 586 | 84,8 | 6 478 | 2 219 | 14 904 | 6 201 | 26 254 | 11 447 | 68 893 | 33 516 |
| | | | | 2,8 | 5,3 | 3,7 | 7,9 | 14,2 | 30,2 | 17,6 | 34,1 |
| Valwig | 37 | 433 | 46,0 | 1 799 | 738 | 5 972 | 2 101 | 8 335 | 2 300 | 24 606 | 6 451 |
| | | | | -5,9 | -7,2 | 2,4 | -12,5 | -0,9 | -2,7 | 8,9 | -0,4 |

| Verwaltungsbezirk | August 2015 | | | | | | | Januar - August 2015 | | | |
|-------------------|---------------|--------------|--|----------------|----------------|----------------|----------------|----------------------|----------------|----------------|----------------|
| | Be- triebe | Betten | | Gäste | | Übernachtungen | | Gäste | | Übernachtungen | |
| | | An- gebot | Auslas- tung | ins- gesamt | Aus- länder | ins- gesamt | Aus- länder | ins- gesamt | Aus- länder | ins- gesamt | Aus- länder |
| | Anzahl | % | Anzahl und Veränderung zu Aug. 2014 bzw. Jan.-Aug. 2014 in % | | | | | | | | |

noch: LK Cochem-Zell

| | | | | | | | | | | | |
|----------------------------|-----------|--------------|-------------|--------------|------------|---------------|------------|---------------|--------------|---------------|--------------|
| VG Kaisersesch | 21 | 255 | 25,3 | 859 | 173 | 1 932 | 567 | 4 285 | 795 | 10 278 | 2 588 |
| | | | | 1,7 | -9,9 | 3,7 | 11,6 | -5,3 | -2,2 | 9,6 | 46,4 |
| Kaisersesch, St. | 7 | 71 | . | . | . | . | . | . | . | . | . |
| Landkern | 9 | 103 | 19,7 | 239 | 78 | 608 | 333 | 969 | 353 | 2 891 | 1 477 |
| | | | | -16,1 | -3,7 | -11,9 | 54,9 | -9,7 | 17,7 | 24,7 | x |
| VG Ulmen | 71 | 1 763 | 58,3 | 6 447 | 2 405 | 30 835 | 6 674 | 33 683 | 9 605 | 188 100 | 26 743 |
| | | | | 9,4 | 25,8 | -2,5 | 20,9 | 0,2 | 4,8 | -0,9 | 9,6 |
| Auderath | 3 | . | . | . | . | . | . | . | . | . | . |
| Bad Bertrich | 30 | 1 143 | 74,9 | 4 937 | 1 817 | 25 674 | 4 473 | 26 074 | 6 899 | 164 591 | 17 319 |
| | | | | 14,6 | 45,6 | 1,0 | 45,2 | 3,5 | 14,8 | 0,3 | 15,2 |
| Lutzerath | 19 | 285 | 33,8 | 856 | 347 | 2 886 | 1 197 | 4 364 | 1 814 | 14 055 | 6 384 |
| | | | | -0,5 | -23,2 | -8,6 | -28,6 | -6,3 | -10,9 | 8,3 | 9,4 |
| Ulmen, St. | 18 | 271 | 20,4 | 463 | 138 | 1 655 | 640 | 2 417 | 494 | 7 090 | 1 924 |
| | | | | -14,1 | 26,6 | -30,5 | 41,3 | -10,4 | -20,2 | -17,4 | -7,0 |
| VG Zell (Mosel) | 614 | 4 013 | 61,2 | 22 050 | 3 874 | 73 623 | 9 247 | 80 163 | 15 802 | 243 192 | 36 267 |
| | | | | 7,0 | -1,8 | 6,9 | -3,2 | 3,0 | 5,1 | -0,1 | 0,4 |
| Alf | 52 | 346 | 62,3 | 1 870 | 491 | 6 466 | 1 200 | 7 095 | 1 811 | 22 979 | 4 863 |
| | | | | -4,3 | 3,4 | -23,1 | -19,8 | -4,0 | 7,2 | -10,7 | -1,7 |
| Altstrimmig | 13 | . | x | . | . | . | . | 814 | 265 | 1 427 | 354 |
| | | | | x | x | x | x | x | x | x | x |
| Blankenrath | 6 | 106 | 52,4 | 440 | 115 | 1 666 | 196 | 1 930 | 467 | 4 919 | 730 |
| | | | | 17,6 | 22,3 | 32,2 | 16,0 | 2,4 | 12,8 | -2,1 | 2,7 |
| Briedel | 55 | 331 | 64,5 | 1 989 | 288 | 6 400 | 641 | 5 586 | 1 079 | 16 621 | 2 179 |
| | | | | 19,3 | 7,5 | 19,4 | 5,8 | 2,3 | -2,5 | 1,1 | -11,4 |
| Bullay | 75 | 476 | 51,0 | 2 497 | 611 | 7 283 | 1 539 | 8 316 | 2 089 | 22 780 | 5 415 |
| | | | | 5,8 | 0,8 | 11,3 | 4,6 | 8,9 | 7,0 | 3,2 | 8,5 |
| Liesenich | 13 | 102 | 64,9 | 597 | 132 | 1 985 | 335 | 2 329 | 603 | 7 229 | 1 340 |
| | | | | 3,6 | 0,0 | -7,5 | -4,0 | 1,7 | 5,4 | -7,8 | 0,3 |
| Mittelstrimmig | 4 | . | . | 219 | 98 | 384 | 145 | 1 544 | 634 | 3 154 | 966 |
| | | | | . | . | . | . | . | . | . | . |
| Neef | 48 | 321 | 62,9 | 1 859 | 316 | 6 057 | 888 | 6 235 | 1 192 | 19 678 | 3 493 |
| | | | | 18,6 | 23,0 | 15,7 | 12,4 | 1,8 | 9,4 | 0,1 | 4,0 |
| Pünderich | 75 | 470 | 68,2 | 2 591 | 311 | 9 620 | 842 | 9 011 | 1 190 | 31 022 | 3 043 |
| | | | | -0,8 | -15,0 | -1,1 | -16,0 | 1,7 | -3,1 | -2,7 | -9,4 |
| Sankt Aldegund | 42 | 249 | 53,2 | 1 341 | 283 | 3 974 | 609 | 4 306 | 1 040 | 12 351 | 2 497 |
| | | | | 13,9 | 17,4 | 13,4 | 13,6 | 3,2 | 9,1 | 2,5 | 8,2 |
| Zell (Mosel), St. | 228 | 1 452 | 66,9 | 8 370 | 1 086 | 29 125 | 2 570 | 31 097 | 4 402 | 97 641 | 9 726 |
| | | | | 13,4 | -5,4 | 20,0 | 4,7 | 3,8 | -0,2 | 5,5 | 0,0 |
| LK Donnersbergkreis | 50 | 1 281 | 31,6 | 5 850 | 274 | 12 155 | 587 | 42 539 | 2 432 | 88 777 | 5 923 |
| | | | | 4,3 | -34,1 | 0,9 | -42,3 | 0,2 | -4,9 | -1,4 | -15,4 |
| VG Alsenz-Obermoschel | 4 | . | . | 194 | 7 | 468 | 7 | 1 203 | 82 | 2 852 | 132 |
| | | | | . | . | -17,9 | x | . | . | -33,2 | -41,6 |
| Obermoschel, St. | 4 | . | . | 194 | 7 | 468 | 7 | 1 203 | 82 | 2 852 | 132 |
| | | | | . | . | -17,9 | x | . | . | -33,2 | -41,6 |
| VG Eisenberg (Pfalz) | 11 | 342 | 30,4 | 1 345 | 41 | 3 119 | 136 | 10 792 | 223 | 25 013 | 558 |
| | | | | 1,3 | 46,4 | 21,8 | x | -0,9 | 5,2 | -0,1 | 46,5 |
| Eisenberg (Pfalz), St. | 5 | 197 | . | . | . | . | . | . | . | . | . |
| | | | | . | . | . | . | . | . | . | . |
| Ramsen | 6 | 145 | . | . | . | . | . | . | . | . | . |
| | | | | . | . | . | . | . | . | . | . |
| VG Göllheim | 6 | 92 | 47,6 | 436 | 6 | 1 314 | 6 | 2 646 | 142 | 7 878 | 910 |
| | | | | . | . | -1,5 | x | . | . | 11,8 | 11,1 |
| Zellertal | 3 | 60 | 22,8 | 265 | 6 | 410 | 6 | 1 866 | 58 | 3 037 | 99 |
| | | | | . | . | . | . | . | . | . | . |

| Verwaltungsbezirk | August 2015 | | | | | | | Januar - August 2015 | | | |
|-------------------|---------------|--------------|--|----------------|----------------|----------------|----------------|----------------------|----------------|----------------|----------------|
| | Be- triebe | Betten | | Gäste | | Übernachtungen | | Gäste | | Übernachtungen | |
| | | An- gebot | Auslas- tung | ins- gesamt | Aus- länder | ins- gesamt | Aus- länder | ins- gesamt | Aus- länder | ins- gesamt | Aus- länder |
| | Anzahl | % | Anzahl und Veränderung zu Aug. 2014 bzw. Jan.-Aug. 2014 in % | | | | | | | | |

noch: LK Donnersbergkreis

| | | | | | | | | | | | |
|-----------------------------------|-----|-------|------|--------|--------|---------|--------|---------|--------|---------|---------|
| VG Kirchheimbolanden | 9 | 347 | 36,9 | 1 865 | 116 | 3 837 | 292 | 12 523 | 1 216 | 24 894 | 2 818 |
| | | | | -3,1 | -48,0 | -11,5 | -49,0 | 1,3 | -17,9 | -3,2 | -25,4 |
| Dannenfels | 3 | 156 | 32,8 | 671 | 25 | 1 536 | 56 | 4 429 | 235 | 9 640 | 683 |
| | | | | 6,8 | x | -18,6 | x | 5,7 | -37,8 | -8,5 | -19,2 |
| Kirchheimbolanden, St. | 4 | . | . | . | . | . | . | . | . | . | . |
| | | | | . | . | . | . | . | . | . | . |
| VG Rockenhausen | 10 | 161 | 30,2 | 909 | 69 | 1 457 | 90 | 5 492 | 355 | 9 990 | 656 |
| | | | | 51,2 | 7,8 | 30,7 | -38,8 | -1,3 | -4,1 | -2,9 | -34,1 |
| Rockenhausen, St. | 6 | 112 | 33,8 | 661 | 41 | 1 134 | 62 | 3 766 | 253 | 7 353 | 542 |
| | | | | . | . | 48,2 | x | . | . | -3,4 | -38,2 |
| VG Winnweiler | 10 | . | . | 1 101 | 35 | 1 960 | 56 | 9 883 | 414 | 18 150 | 849 |
| | | | | -2,0 | -50,0 | -7,9 | x | 4,1 | 61,1 | 2,8 | 5,9 |
| Winnweiler | 5 | . | . | 4 | - | 30 | - | 99 | 14 | 772 | 135 |
| | | | | x | x | x | x | -14,7 | -46,2 | -21,9 | x |
| LK Eifelkreis Bitburg-Prüm | 424 | 8 207 | 41,4 | 35 343 | 13 736 | 102 035 | 37 688 | 203 419 | 68 993 | 514 939 | 171 762 |
| | | | | -9,0 | -13,9 | -8,6 | -13,4 | -8,0 | -15,8 | -8,8 | -18,8 |
| Bitburg, St. | 14 | . | . | 5 798 | 2 557 | 12 419 | 4 489 | 36 567 | 14 307 | 78 342 | 27 795 |
| | | | | -10,2 | -10,1 | . | . | -10,1 | -19,8 | . | . |
| VG Arzfeld | 34 | 495 | 39,6 | 1 812 | 1 177 | 5 886 | 4 001 | 9 494 | 5 595 | 25 594 | 15 352 |
| | | | | -5,7 | 11,1 | -6,0 | 17,7 | 14,9 | 31,8 | 10,2 | 24,0 |
| Arzfeld | 4 | . | . | 75 | 42 | 178 | 103 | 290 | 124 | 665 | 326 |
| | | | | 4,2 | 61,5 | -10,6 | 32,1 | 2,8 | 12,7 | -4,5 | -1,8 |
| Daleiden | 3 | . | . | 160 | 28 | 453 | 76 | 672 | 110 | 1 764 | 270 |
| | | | | 81,8 | -12,5 | -4,4 | 0,0 | 7,9 | 29,4 | -5,9 | 28,0 |
| Dasburg | 5 | 51 | 26,2 | 196 | 125 | 401 | 218 | 1 104 | 682 | 2 609 | 1 461 |
| | | | | -5,3 | -19,9 | -17,0 | -38,2 | 26,0 | 5,1 | 28,2 | 10,4 |
| Waxweiler | 13 | 158 | 51,8 | 461 | 400 | 2 457 | 2 320 | 2 046 | 1 612 | 7 332 | 6 262 |
| | | | | 8,2 | 60,0 | 3,3 | 37,0 | 31,7 | x | 5,8 | 37,6 |
| VG Bittburger Land | 79 | 1 933 | 34,9 | 7 876 | 3 289 | 20 223 | 8 990 | 47 734 | 16 980 | 107 215 | 39 891 |
| | | | | -17,7 | -29,6 | -16,9 | -23,5 | -18,2 | -32,0 | -20,9 | -39,3 |
| Biersdorf am See | 12 | 653 | 30,4 | 3 239 | 1 433 | 5 959 | 2 976 | 20 444 | 7 521 | 30 333 | 12 433 |
| | | | | -24,7 | -33,9 | -8,5 | -13,3 | -17,5 | -24,4 | -10,9 | -11,0 |
| Dudeldorf | 3 | . | . | . | . | . | . | . | . | . | . |
| | | | | . | . | . | . | . | . | . | . |
| Gondorf | 4 | . | . | . | . | . | . | . | . | . | . |
| | | | | . | . | . | . | . | . | . | . |
| Hütterscheid | 3 | 44 | . | . | . | . | . | . | . | . | . |
| | | | | . | . | . | . | . | . | . | . |
| Kyllburg, St. | 12 | 205 | 34,8 | 880 | 147 | 2 143 | 435 | 5 174 | 770 | 13 336 | 2 318 |
| | | | | 13,1 | -39,3 | -35,5 | x | -7,3 | x | -28,2 | x |
| Malberg | 9 | 139 | 36,2 | 305 | 187 | 1 511 | 969 | 1 447 | 740 | 5 930 | 3 009 |
| | | | | -29,2 | -41,0 | -19,0 | -26,8 | -46,1 | x | x | x |
| Sankt Thomas | 7 | . | . | . | . | . | . | . | . | . | . |
| | | | | . | . | . | . | . | . | . | . |
| Wißmannsdorf | 3 | 99 | 37,0 | 128 | 47 | 1 098 | 106 | 745 | 192 | 5 548 | 485 |
| | | | | -20,5 | -24,2 | -4,1 | -23,2 | -10,3 | -11,9 | 17,2 | -1,6 |
| Wolsfeld | 3 | 40 | . | . | . | . | . | . | . | . | . |
| | | | | . | . | . | . | . | . | . | . |
| Zendscheid | 7 | . | . | . | . | . | . | . | . | . | . |
| | | | | . | . | . | . | . | . | . | . |
| VG Prüm | 81 | 1 662 | 43,5 | 5 651 | 1 074 | 21 676 | 3 379 | 33 637 | 6 195 | 107 291 | 16 930 |
| | | | | 1,9 | -24,4 | -3,5 | -41,4 | -4,1 | -15,6 | -5,5 | -22,0 |
| Auw bei Prüm | 6 | 43 | 10,1 | 42 | 14 | 130 | 24 | 285 | 103 | 932 | 277 |
| | | | | x | x | x | x | -6,3 | 10,8 | -9,1 | 33,2 |
| Bleialf | 12 | 169 | 9,3 | 149 | 36 | 470 | 150 | 1 069 | 373 | 3 242 | 1 125 |
| | | | | -45,4 | x | x | x | -46,6 | -42,4 | x | x |

| Verwaltungsbezirk | August 2015 | | | | | | Januar - August 2015 | | | | | |
|-------------------|---------------|--------------|--|----------------|----------------|----------------|----------------------|----------------|----------------|----------------|----------------|--|
| | Be- triebe | Betten | | Gäste | | Übernachtungen | | Gäste | | Übernachtungen | | |
| | | An- gebot | Auslas- tung | ins- gesamt | Aus- länder | ins- gesamt | Aus- länder | ins- gesamt | Aus- länder | ins- gesamt | Aus- länder | |
| | Anzahl | % | Anzahl und Veränderung zu Aug. 2014 bzw. Jan.-Aug. 2014 in % | | | | | | | | | |

noch: LK Eifelkreis Bitburg-Prüm

| | | | | | | | | | | | |
|---------------------------|-----------|--------------|-------------|--------------|------------|---------------|--------------|---------------|--------------|----------------|--------------|
| Mützenich | 5 | 132 | 64,1 | 370 | 10 | 2 538 | 58 | 2 060 | 116 | 10 089 | 559 |
| | | | | 0,8 | x | 7,0 | x | 16,6 | 63,4 | 5,1 | 35,7 |
| Pronsfeld | 5 | 48 | 26,5 | 76 | 9 | 381 | 30 | 366 | 59 | 1 631 | 297 |
| | | | | -23,2 | x | -38,2 | x | -49,6 | x | -45,4 | x |
| Prüm, St. | 17 | 657 | 53,5 | 2 848 | 483 | 10 550 | 949 | 19 317 | 3 196 | 58 623 | 6 732 |
| | | | | -5,8 | -24,5 | 5,6 | -14,0 | -5,6 | -21,4 | 2,2 | -20,0 |
| Schönecken | 9 | 184 | 41,3 | 453 | 179 | 2 279 | 1 158 | 1 946 | 506 | 7 813 | 3 054 |
| | | | | 10,8 | -28,4 | -22,6 | -48,2 | 3,7 | -19,2 | -2,0 | -24,8 |
| Sellerich | 10 | . | . | 72 | 28 | 432 | 168 | 237 | 80 | 1 324 | 452 |
| | | | | 16,1 | 27,3 | 11,6 | 14,3 | -3,3 | -4,8 | -2,4 | -5,0 |
| Wallerstheim | 3 | . | . | 14 | 4 | 98 | 28 | 58 | 18 | 342 | 110 |
| | | | | -22,2 | -20,0 | -9,3 | -6,7 | -28,4 | -10,0 | -20,1 | -0,9 |
| Winterspelt | 5 | 104 | 47,1 | 583 | 218 | 1 471 | 531 | 3 129 | 1 170 | 7 947 | 2 628 |
| | | | | 23,5 | -4,8 | 12,6 | -2,4 | 20,2 | 3,0 | 8,0 | 0,5 |
| VG Speicher | 5 | . | . | 422 | 113 | 883 | 290 | 2 406 | 481 | 4 670 | 1 203 |
| | | | | 44,5 | 94,8 | . | . | 29,4 | 22,4 | . | . |
| VG Südeifel | 211 | 2 688 | 50,8 | 13 784 | 5 526 | 40 948 | 16 539 | 73 581 | 25 435 | 191 827 | 70 591 |
| | | | | -8,3 | -6,4 | -8,2 | -6,2 | -4,5 | -6,4 | -5,6 | -7,1 |
| Ammeldingen bei Neuerburg | 3 | . | . | 65 | - | 132 | - | 261 | - | 529 | - |
| | | | | . | 0,0 | . | 0,0 | . | 0,0 | . | 0,0 |
| Bollendorf | 53 | 732 | 60,5 | 5 282 | 1 827 | 13 296 | 5 401 | 27 795 | 7 916 | 65 282 | 20 834 |
| | | | | -7,0 | 6,7 | -7,8 | 9,6 | -9,1 | -6,7 | -8,1 | -2,4 |
| Echternacherbrück | 13 | 89 | 67,2 | 298 | 143 | 1 795 | 632 | 1 269 | 625 | 7 803 | 3 371 |
| | | | | -12,4 | -16,4 | -2,2 | -10,7 | -12,7 | -9,2 | 4,0 | 3,5 |
| Ernzen | 4 | . | . | 290 | 28 | 2 309 | 94 | 2 002 | 72 | 8 301 | 273 |
| | | | | -25,3 | -17,6 | 46,3 | -13,8 | 30,6 | -33,3 | 51,0 | -27,2 |
| Ferschweiler | 16 | 141 | 40,9 | 504 | 91 | 1 731 | 323 | 2 645 | 795 | 9 144 | 2 808 |
| | | | | -11,9 | -31,1 | -21,6 | -20,2 | 13,4 | 16,6 | 2,8 | 18,9 |
| Gemünd | 4 | . | . | 86 | 44 | 409 | 176 | 459 | 247 | 1 966 | 936 |
| | | | | -27,1 | -25,4 | -17,0 | -12,9 | -26,2 | -26,9 | -11,8 | -12,5 |
| Holsthum | 4 | . | . | 58 | 16 | 326 | 82 | 898 | 541 | 2 361 | 997 |
| | | | | x | x | -36,8 | x | 3,7 | -4,2 | 2,8 | -7,1 |
| Irrel | 17 | 220 | 65,3 | 2 021 | 498 | 4 309 | 1 226 | 10 179 | 3 083 | 19 519 | 6 415 |
| | | | | 0,4 | -21,9 | -7,6 | -36,0 | -7,5 | -4,1 | -10,7 | -9,1 |
| Körperich | 19 | 194 | 24,3 | 388 | 229 | 1 413 | 793 | 2 158 | 863 | 6 683 | 2 780 |
| | | | | -28,4 | -0,9 | -16,4 | -6,8 | -9,9 | -1,3 | -11,4 | -9,3 |
| Minden | 8 | 64 | 62,6 | 386 | 171 | 1 201 | 633 | 1 773 | 608 | 5 292 | 2 145 |
| | | | | 22,9 | 9,6 | 30,1 | 23,6 | 5,5 | -5,3 | 4,0 | -3,7 |
| Neuerburg, St. | 14 | 298 | 60,0 | 2 157 | 1 398 | 5 360 | 3 127 | 13 167 | 5 610 | 25 657 | 11 689 |
| | | | | 6,0 | 11,8 | 17,2 | 28,7 | 17,3 | 10,2 | 12,5 | 12,4 |
| Nusbaum | 11 | . | . | 158 | 102 | 1 016 | 711 | 641 | 324 | 4 078 | 2 131 |
| | | | | -13,2 | -13,6 | -13,1 | -13,1 | -12,9 | -12,9 | -13,2 | -13,7 |
| Prümzurley | 10 | . | . | 261 | 124 | 1 261 | 642 | 1 165 | 443 | 5 535 | 2 120 |
| | | | | -49,9 | -39,8 | -31,2 | -21,8 | -47,2 | -43,3 | -28,9 | -28,6 |
| Roth an der Our | 4 | . | . | 198 | 157 | 414 | 288 | 961 | 635 | 2 526 | 1 645 |
| | | | | 4,2 | 4,7 | -22,5 | -19,8 | -1,4 | 0,8 | -12,6 | -10,6 |
| Sinspelt | 11 | 123 | 21,6 | 255 | 116 | 797 | 426 | 1 269 | 500 | 3 686 | 1 464 |
| | | | | 2,0 | -19,4 | -7,0 | -11,4 | -28,4 | x | -36,8 | x |
| Wallendorf | 10 | 88 | 68,0 | 486 | 341 | 1 795 | 1 196 | 2 047 | 1 389 | 7 791 | 4 804 |
| | | | | 11,2 | 16,4 | 9,5 | 23,6 | -1,7 | -0,2 | 2,4 | 3,5 |
| LK Gernersheim | 74 | 1 458 | 30,2 | 5 493 | 523 | 13 190 | 1 152 | 37 948 | 3 494 | 104 304 | 8 469 |
| | | | | 7,2 | -4,4 | 9,3 | 10,0 | 7,9 | 1,9 | 18,5 | 2,8 |
| Gernersheim, St. | 9 | 227 | 29,6 | 1 096 | 98 | 2 017 | 244 | 7 646 | 814 | 15 897 | 1 947 |
| | | | | -4,6 | -42,7 | -4,6 | -8,6 | 1,2 | -17,9 | 4,0 | -4,3 |
| Wörth am Rhein, St. | 18 | 188 | 22,1 | 601 | 85 | 1 247 | 146 | 4 171 | 511 | 11 314 | 1 025 |
| | | | | . | . | . | . | . | . | . | . |

| Verwaltungsbezirk | August 2015 | | | | | | Januar - August 2015 | | | | | |
|-------------------|---------------|--------------|--|----------------|----------------|----------------|----------------------|----------------|----------------|----------------|----------------|--|
| | Be- triebe | Betten | | Gäste | | Übernachtungen | | Gäste | | Übernachtungen | | |
| | | An- gebot | Auslas- tung | ins- gesamt | Aus- länder | ins- gesamt | Aus- länder | ins- gesamt | Aus- länder | ins- gesamt | Aus- länder | |
| | Anzahl | % | Anzahl und Veränderung zu Aug. 2014 bzw. Jan.-Aug. 2014 in % | | | | | | | | | |

noch: LK Germersheim

| | | | | | | | | | | | |
|--------------------------------|-----|-------|------|-------|-------|--------|--------|--------|--------|---------|--------|
| VG Bellheim | 6 | 164 | 44,5 | 1 257 | 38 | 2 191 | 82 | 8 009 | 358 | 16 787 | 642 |
| Bellheim | 3 | 54 | . | . | . | . | . | . | . | . | . |
| VG Hagenbach | 3 | 73 | 36,5 | 162 | 25 | 799 | 72 | 1 102 | 128 | 5 975 | 514 |
| | | | | -3,6 | 0,0 | x | x | -12,7 | -21,0 | 69,3 | 18,2 |
| VG Jockgrim | 15 | 217 | 33,6 | 254 | 6 | 2 188 | 82 | 2 031 | 54 | 15 969 | 471 |
| Jockgrim | 4 | . | . | 1,6 | -25,0 | 22,4 | 24,2 | 26,5 | 14,9 | 33,8 | 43,2 |
| Neupotz | 6 | 115 | 32,0 | 26,9 | 0,0 | 57,2 | 28,1 | 56,7 | 4,9 | 74,5 | 16,5 |
| Rheinzabern | 5 | . | . | 134 | - | 1 104 | - | 1 237 | 11 | 8 902 | 104 |
| | | | | -28,7 | x | -10,2 | x | 10,2 | 83,3 | 17,2 | x |
| | | | | 54 | - | 411 | - | 219 | - | 1 651 | - |
| | | | | x | 0,0 | x | 0,0 | 90,4 | 0,0 | 33,3 | 0,0 |
| VG Kandel | 14 | 281 | 28,0 | 1 172 | 234 | 2 362 | 346 | 8 380 | 1 274 | 20 174 | 2 224 |
| Kandel, St. | 14 | 281 | 28,0 | 14,2 | 52,9 | -2,7 | 30,1 | 8,9 | 49,7 | 14,4 | 40,0 |
| | | | | 14,2 | 52,9 | -2,7 | 30,1 | 8,9 | 49,7 | 14,4 | 40,0 |
| VG Lingenfeld | 4 | 184 | 22,8 | 532 | 5 | 1 256 | 7 | 3 360 | 41 | 8 335 | 58 |
| | | | | -12,5 | x | 42,1 | x | 14,6 | x | 9,1 | x |
| VG Rülzheim | 5 | 124 | 30,4 | 419 | 32 | 1 130 | 173 | 3 249 | 314 | 9 853 | 1 588 |
| Rülzheim | 5 | 124 | 30,4 | -16,4 | -11,1 | -6,8 | 80,2 | 1,7 | -3,1 | 28,0 | 51,8 |
| | | | | 419 | 32 | 1 130 | 173 | 3 249 | 314 | 9 853 | 1 588 |
| | | | | -16,4 | -11,1 | -6,8 | 80,2 | 1,7 | -3,1 | 28,0 | 51,8 |
| LK Kaiserslautern | 152 | 2 711 | 34,0 | 9 210 | 3 189 | 27 645 | 11 778 | 67 777 | 19 871 | 195 581 | 76 883 |
| | | | | 12,5 | 33,4 | 9,0 | 23,8 | 15,2 | 15,1 | 14,5 | 13,7 |
| VG Bruchmühlbach-Miesau | 8 | . | . | 58 | 1 | 183 | 2 | 600 | 37 | 1 697 | 151 |
| Bruchmühlbach-Miesau | 8 | . | . | -3,3 | x | -18,7 | x | 11,3 | -15,9 | 14,4 | -36,0 |
| | | | | 58 | 1 | 183 | 2 | 600 | 37 | 1 697 | 151 |
| | | | | -3,3 | x | -18,7 | x | 11,3 | -15,9 | 14,4 | -36,0 |
| VG Enkenbach-Alsenborn | 31 | . | . | 1 171 | 53 | 3 002 | 98 | 9 424 | 430 | 22 363 | 1 064 |
| Enkenbach-Alsenborn | 17 | 121 | 12,5 | 186 | 22 | 453 | 49 | 1 572 | 256 | 4 762 | 686 |
| Hochspeyer | 11 | . | . | . | . | 2 327 | 34 | . | . | 16 150 | 115 |
| VG Kaiserslautern-Süd | 36 | 478 | 24,4 | 1 056 | 73 | 3 504 | 322 | 8 169 | 358 | 23 994 | 1 458 |
| Queidersbach | 3 | . | . | -13,4 | -12,0 | -16,5 | 7,7 | -3,2 | -6,3 | 6,4 | 14,7 |
| Stelzenberg | 9 | . | . | 28 | - | 197 | - | 220 | - | 1 512 | - |
| Trippstadt | 22 | 332 | 31,3 | 21,7 | 0,0 | -9,2 | 0,0 | 60,6 | 0,0 | 7,8 | 0,0 |
| | | | | 933 | 63 | 3 122 | 304 | 7 581 | 316 | 20 541 | 1 248 |
| | | | | -11,8 | -21,3 | -8,6 | 2,7 | 1,6 | -15,3 | 7,4 | 0,5 |
| VG Landstuhl | 33 | 599 | 32,2 | 2 135 | 1 195 | 5 778 | 4 101 | 15 178 | 8 873 | 46 554 | 34 856 |
| Kindsbach | 6 | . | . | 23,4 | 24,5 | . | . | 15,4 | 16,7 | . | . |
| Landstuhl, Sickingenstadt, St. | 26 | 545 | 33,3 | 1 978 | 1 180 | 5 444 | 4 053 | 13 872 | 8 702 | 43 943 | 34 362 |
| | | | | 25,2 | 26,6 | 4,5 | -1,4 | 16,2 | 17,6 | 18,5 | 21,9 |

| Verwaltungsbezirk | August 2015 | | | | | | Januar - August 2015 | | | | |
|--------------------------------|---------------|--------------|--|----------------|----------------|----------------|----------------------|----------------|----------------|----------------|----------------|
| | Be- triebe | Betten | | Gäste | | Übernachtungen | | Gäste | | Übernachtungen | |
| | | An- gebot | Auslas- tung | ins- gesamt | Aus- länder | ins- gesamt | Aus- länder | ins- gesamt | Aus- länder | ins- gesamt | Aus- länder |
| | Anzahl | % | Anzahl und Veränderung zu Aug. 2014 bzw. Jan.-Aug. 2014 in % | | | | | | | | |
| noch: LK Kaiserslautern | | | | | | | | | | | |
| VG Otterbach-Otterberg | 18 | 353 | 33,6 | 1 399 | 150 | 3 553 | 315 | 11 980 | 774 | 29 841 | 1 748 |
| Otterberg, St. | 15 | 333 | 33,1 | 1 289 | 93 | 3 305 | 234 | 11 391 | 581 | 27 929 | 1 447 |
| VG Ramstein-Miesenbach | 15 | 649 | 44,8 | 2 600 | 1 547 | 8 723 | 5 680 | 16 605 | 8 284 | 51 859 | 30 411 |
| Ramstein-Miesenbach, St. | 13 | . | . | 49,4 | 45,9 | 69,5 | 61,2 | 38,6 | 16,8 | 27,0 | 6,0 |
| VG Weilerbach | 11 | 249 | 38,8 | 791 | 170 | 2 902 | 1 260 | 5 821 | 1 115 | 19 273 | 7 195 |
| Eulenbis | 7 | 92 | 28,9 | 10,3 | 70,0 | 10,1 | 18,0 | 5,8 | -3,5 | 9,7 | 22,0 |
| | | | | -2,2 | x | 12,7 | x | 7,6 | 28,2 | 16,6 | x |
| LK Kusel | 81 | 1 007 | 33,3 | 3 980 | 459 | 10 063 | 1 356 | 28 237 | 2 449 | 65 820 | 7 130 |
| | | | | -5,2 | -4,2 | -4,1 | 10,5 | -5,7 | -4,8 | 3,0 | 6,8 |
| VG Altenglan | 7 | 134 | 36,3 | 786 | 110 | 1 460 | 308 | 4 517 | 476 | 8 194 | 1 032 |
| Altenglan | 3 | . | . | -18,3 | 77,4 | -13,7 | x | -0,8 | 44,2 | 4,4 | x |
| | | | | 25 | 5 | 223 | 150 | 163 | 24 | 546 | 271 |
| | | | | . | 0,0 | . | 0,0 | . | . | . | . |
| VG Glan-Münchweiler | 9 | 103 | 17,3 | 118 | - | 534 | - | 635 | 12 | 2 777 | 26 |
| Matzenbach | 5 | . | . | 0,9 | x | 4,3 | x | 20,5 | x | 78,2 | x |
| | | | | 21 | - | 162 | - | 120 | - | 780 | - |
| | | | | 5,0 | 0,0 | . | 0,0 | -2,4 | 0,0 | . | 0,0 |
| VG Kusel | 13 | 283 | 40,5 | 1 565 | 120 | 3 440 | 214 | 11 210 | 522 | 22 555 | 870 |
| Blaubach | 3 | . | . | 8,6 | 73,9 | 11,3 | 46,6 | -5,9 | 6,7 | 8,1 | 0,1 |
| Kusel, St. | 6 | . | . | . | . | 435 | 17 | . | . | 1 939 | 95 |
| Thallichtenberg | 3 | 140 | . | . | . | . | . | . | . | . | . |
| VG Lauterecken-Wolfstein | 26 | 344 | 34,5 | 999 | 81 | 3 558 | 551 | 8 433 | 475 | 23 859 | 1 752 |
| Lauterecken, St. | 3 | . | . | -2,9 | -22,9 | -8,7 | -14,2 | -2,3 | 10,7 | -0,0 | -10,0 |
| Offenbach-Hundheim | 4 | . | . | 4 | - | . | - | 18 | 1 | . | . |
| Sankt Julian | 4 | . | . | . | 0,0 | . | 0,0 | . | . | . | . |
| Wolfstein, St. | 14 | 266 | 33,1 | 545 | 67 | 2 643 | 507 | 6 700 | 345 | 19 866 | 1 303 |
| | | | | -27,7 | -25,6 | -7,1 | -12,9 | 4,7 | 12,0 | 9,9 | -20,1 |
| VG Schönenberg-Kübelberg | 22 | 78 | 28,4 | 213 | 29 | 664 | 118 | 1 315 | 170 | 5 428 | 2 088 |
| Schönenberg-Kübelberg | 21 | . | . | 22,4 | x | -9,7 | x | -8,8 | -5,6 | -12,6 | 12,5 |
| VG Waldmohr | 4 | 65 | 20,9 | 299 | 119 | 407 | 165 | 2 127 | 794 | 3 007 | 1 362 |
| Waldmohr | 4 | 65 | 20,9 | -36,9 | -48,9 | -27,6 | -41,3 | -25,9 | -30,3 | -16,1 | -8,0 |
| | | | | 299 | 119 | 407 | 165 | 2 127 | 794 | 3 007 | 1 362 |
| | | | | -36,9 | -48,9 | -27,6 | -41,3 | -25,9 | -30,3 | -16,1 | -8,0 |

| Verwaltungsbezirk | August 2015 | | | | | | | Januar - August 2015 | | | |
|---------------------------|---------------|--------------|--|----------------|----------------|----------------|----------------|----------------------|----------------|----------------|----------------|
| | Be- triebe | Betten | | Gäste | | Übernachtungen | | Gäste | | Übernachtungen | |
| | | An- gebot | Auslas- tung | ins- gesamt | Aus- länder | ins- gesamt | Aus- länder | ins- gesamt | Aus- länder | ins- gesamt | Aus- länder |
| | Anzahl | % | Anzahl und Veränderung zu Aug. 2014 bzw. Jan.-Aug. 2014 in % | | | | | | | | |
| LK Mainz-Bingen | 286 | 4 278 | 33,6 | 23 163 | 4 274 | 43 131 | 8 146 | 148 198 | 24 720 | 272 345 | 45 588 |
| | | | | -3,7 | -9,5 | -5,7 | -4,5 | 1,6 | 0,9 | 1,0 | 5,3 |
| Bingen am Rhein, gkSt. | 75 | 1 065 | 35,8 | . | . | 11 445 | 2 445 | . | . | 68 126 | 12 672 |
| | | | | . | . | -1,0 | -8,6 | . | . | 3,4 | -0,1 |
| Budenheim | 8 | 154 | 21,8 | . | . | 1 007 | . | . | . | 6 489 | 40 |
| | | | | . | 0,0 | 11,0 | 0,0 | . | . | 6,0 | -45,9 |
| Ingelheim am Rhein, gkSt. | 9 | 216 | 41,4 | 1 688 | 148 | 2 683 | 344 | 12 789 | 1 188 | 21 752 | 2 703 |
| | | | | 4,6 | -28,2 | -13,5 | -8,8 | 5,6 | -6,5 | 0,2 | 5,8 |
| VG Bodenheim | 22 | 400 | 27,4 | 1 909 | 112 | 3 287 | 171 | 12 829 | 840 | 23 908 | 1 813 |
| | | | | 6,4 | 4,7 | -11,1 | x | 1,6 | 4,2 | -5,0 | -18,3 |
| Bodenheim | 14 | 252 | 25,8 | 1 044 | 32 | 1 951 | 58 | 7 138 | 335 | 14 313 | 972 |
| | | | | -9,0 | -48,4 | -20,9 | x | -3,4 | -21,5 | -11,0 | -35,6 |
| Nackenheim | 5 | 65 | 33,4 | . | . | 652 | 91 | . | . | 4 385 | 572 |
| | | | | . | . | 19,9 | 31,9 | . | . | 14,3 | 17,2 |
| VG Gau-Algesheim | 34 | 383 | 19,4 | 1 074 | 19 | 2 233 | 54 | 10 629 | 201 | 22 855 | 632 |
| | | | | -14,2 | -48,6 | -18,1 | x | 7,9 | -14,8 | 2,7 | -25,0 |
| Gau-Algesheim, St. | 23 | . | . | 264 | 17 | 801 | 50 | 2 418 | 156 | 6 328 | 480 |
| | | | | -30,5 | -48,5 | -24,3 | x | 2,3 | -22,4 | -5,2 | -35,6 |
| Schwabenheim an der Selz | 9 | 126 | . | . | . | . | . | . | . | . | . |
| | | | | . | . | . | . | . | . | . | . |
| VG Heidesheim am Rhein | 9 | 150 | 23,9 | 312 | 48 | 1 077 | 212 | 2 761 | 317 | 8 994 | 2 035 |
| | | | | -20,0 | -7,7 | -11,0 | 27,7 | -2,1 | 7,1 | 6,6 | 94,4 |
| Heidesheim am Rhein | 7 | . | . | . | . | . | . | . | . | . | . |
| | | | | . | . | . | . | . | . | . | . |
| VG Nieder-Olm | 4 | 112 | 19,8 | . | . | 664 | 61 | . | . | 5 474 | 580 |
| | | | | . | . | . | . | . | . | . | . |
| VG Rhein-Nahe | 46 | 905 | 46,2 | 5 898 | 2 037 | 12 549 | 4 121 | 32 382 | 11 314 | 65 659 | 20 209 |
| | | | | -11,7 | -15,8 | -5,8 | 2,5 | -4,9 | -1,4 | -0,8 | 5,4 |
| Bacharach, St. | 34 | 651 | 50,3 | 4 640 | 1 894 | 9 825 | 3 905 | 25 868 | 10 529 | 51 953 | 19 009 |
| | | | | -10,3 | -16,5 | -2,7 | 4,4 | -4,0 | 0,5 | 1,3 | 9,0 |
| Münster-Sarmsheim | 3 | 82 | . | . | . | . | . | . | . | . | . |
| | | | | . | . | . | . | . | . | . | . |
| Oberheimbach | 4 | 139 | 48,1 | 761 | 84 | 2 005 | 149 | 3 993 | 475 | 9 537 | 828 |
| | | | | 0,0 | 35,5 | -2,8 | -2,0 | 6,8 | 19,6 | 0,2 | -5,0 |
| Trechtingshausen | 4 | . | . | 62 | 16 | 62 | 16 | 284 | 50 | 310 | 55 |
| | | | | -34,0 | x | -50,0 | x | -26,0 | x | -36,7 | x |
| VG Rhein-Selz | 65 | 651 | 29,0 | 3 578 | 214 | 5 659 | 337 | 20 867 | 1 565 | 32 726 | 2 611 |
| | | | | . | . | . | . | . | . | . | . |
| Nierstein, St. | 42 | 285 | 27,7 | 1 353 | 143 | 2 371 | 213 | 8 821 | 1 032 | 14 781 | 1 745 |
| | | | | -13,5 | -19,2 | -16,4 | -32,8 | -5,1 | 11,3 | -4,2 | 9,1 |
| Oppenheim, St. | 15 | 111 | 30,0 | 624 | 52 | 1 000 | 85 | 3 673 | 279 | 6 065 | 452 |
| | | | | -3,0 | -35,0 | -7,0 | -31,5 | 15,3 | -3,5 | 2,3 | -10,8 |
| VG Sprendlingen-Gensingen | 14 | 242 | 34,8 | 1 629 | 249 | 2 527 | 401 | 10 696 | 1 485 | 16 362 | 2 293 |
| | | | | . | . | . | . | . | . | . | . |
| Gensingen | 3 | . | . | . | . | . | . | . | . | . | . |
| | | | | . | . | . | . | . | . | . | . |
| Sprendlingen | 7 | 60 | 28,2 | 302 | 52 | 507 | 70 | 1 683 | 217 | 2 934 | 329 |
| | | | | 58,1 | x | 11,2 | x | 34,9 | 43,7 | 36,5 | 81,8 |
| LK Mayen-Koblenz | 621 | 7 947 | 44,0 | 41 892 | 8 610 | 104 879 | 21 085 | 231 597 | 39 267 | 590 026 | 96 588 |
| | | | | 3,4 | -3,2 | 7,0 | -2,4 | 1,8 | -1,5 | 16,7 | -0,8 |
| Andernach, gkSt. | 43 | 613 | 40,7 | 4 956 | 1 105 | 7 489 | 1 618 | 27 464 | 5 504 | 45 279 | 9 338 |
| | | | | 9,4 | 9,3 | -3,3 | -8,5 | 9,8 | 5,5 | 9,6 | -0,5 |
| Bendorf, St. | 23 | 280 | 35,8 | 1 661 | 195 | 3 007 | 421 | 10 948 | 1 360 | 21 696 | 2 565 |
| | | | | -2,2 | 5,4 | 0,5 | 35,4 | -1,4 | 16,1 | 7,1 | 7,1 |

| Verwaltungsbezirk | August 2015 | | | | | | | Januar - August 2015 | | | |
|-------------------|---------------|--------------|--|----------------|----------------|----------------|----------------|----------------------|----------------|----------------|----------------|
| | Be- triebe | Betten | | Gäste | | Übernachtungen | | Gäste | | Übernachtungen | |
| | | An- gebot | Auslas- tung | ins- gesamt | Aus- länder | ins- gesamt | Aus- länder | ins- gesamt | Aus- länder | ins- gesamt | Aus- länder |
| | Anzahl | % | Anzahl und Veränderung zu Aug. 2014 bzw. Jan.-Aug. 2014 in % | | | | | | | | |

noch: LK Mayen-Koblenz

| | | | | | | | | | | | |
|---------------------|-----|-------|------|--------|-------|--------|--------|--------|--------|---------|--------|
| Mayen, gkSt. | 189 | 1 110 | 54,5 | 4 168 | 230 | 18 157 | 486 | 23 722 | 1 436 | 130 675 | 3 522 |
| | | | | 15,0 | 8,5 | 80,2 | -10,8 | 33,8 | 27,8 | x | 0,1 |
| VG Maifeld | 13 | 328 | 24,6 | 1 107 | 52 | 2 420 | 462 | 7 061 | 387 | 17 955 | 4 020 |
| | | | | 71,6 | -31,6 | 14,8 | -16,6 | 30,1 | -8,1 | 15,0 | 26,5 |
| Münstermaifeld, St. | 4 | . | . | 117 | - | 321 | - | 613 | 40 | 1 856 | 137 |
| | | | | 31,5 | 0,0 | 9,6 | 0,0 | -7,0 | 0,0 | -7,2 | 0,0 |
| VG Mendig | 52 | 399 | 40,9 | 1 808 | 241 | 4 898 | 640 | 12 428 | 1 371 | 29 117 | 3 292 |
| | | | | -0,9 | 1,3 | 14,3 | 32,8 | 13,0 | 6,9 | 28,6 | 24,7 |
| Mendig, St. | 5 | 259 | . | . | . | . | . | . | . | . | . |
| Rieden | 44 | . | . | 308 | 31 | 1 278 | 205 | 2 132 | 134 | 7 362 | 570 |
| | | | | 8,5 | -20,5 | 1,8 | 43,4 | x | 42,6 | x | 69,6 |
| Volkesfeld | 3 | . | . | . | . | . | . | . | . | . | . |
| VG Pellenz | 11 | 134 | 41,2 | . | . | 1 657 | 342 | . | . | 9 264 | 1 306 |
| | | | | . | . | 10,1 | 54,8 | . | . | -9,6 | -40,4 |
| Nickenich | 10 | . | . | . | . | . | . | . | . | . | . |
| VG Rhein-Mosel | 217 | 3 156 | 52,1 | 19 135 | 4 864 | 49 343 | 13 136 | 87 104 | 20 939 | 220 125 | 55 273 |
| | | | | 3,5 | 0,1 | 2,5 | 1,6 | -0,1 | 4,8 | 0,4 | 1,5 |
| Alken | 37 | 333 | 78,8 | 2 921 | 931 | 7 870 | 2 340 | 12 902 | 4 447 | 33 993 | 10 638 |
| | | | | -0,5 | 12,3 | 5,0 | 28,1 | 1,7 | 25,2 | 7,6 | 27,9 |
| Brey | 3 | . | . | 53 | 11 | . | . | 198 | 47 | . | . |
| Brodensbach | 16 | 495 | 72,5 | 3 577 | 933 | 10 773 | 2 692 | 15 448 | 4 062 | 45 590 | 12 544 |
| | | | | 16,5 | 3,3 | 12,8 | -0,7 | 3,8 | 26,6 | 2,9 | 23,4 |
| Burgen | 19 | 276 | 29,8 | 1 027 | 85 | 2 466 | 207 | 4 057 | 509 | 9 970 | 1 182 |
| | | | | 1,7 | x | -15,8 | x | 6,0 | -33,9 | -3,3 | -37,1 |
| Dieblich | 3 | 204 | . | . | . | . | . | . | . | . | . |
| Hatzenport | 6 | 88 | 43,7 | 585 | 33 | 1 153 | 67 | 2 404 | 183 | 4 758 | 407 |
| | | | | -15,0 | -10,8 | -16,9 | -8,2 | -14,4 | 0,0 | -11,6 | 4,4 |
| Koborn-Gondorf | 24 | 269 | 24,6 | 1 102 | 273 | 1 982 | 558 | 4 555 | 1 156 | 9 118 | 2 622 |
| | | | | 8,3 | -9,3 | -6,2 | -10,0 | 7,0 | -14,9 | 0,8 | -18,8 |
| Lehmen | 5 | . | . | . | . | 267 | 59 | . | . | 1 264 | 229 |
| | | | | . | . | . | 0,0 | . | . | . | 0,0 |
| Löf | 16 | 571 | 66,7 | 4 064 | 1 274 | 11 423 | 4 124 | 20 032 | 4 508 | 52 576 | 14 054 |
| | | | | -2,7 | 12,0 | -1,3 | 15,7 | -4,4 | -3,8 | -5,4 | -4,3 |
| Niederfell | 15 | 116 | 15,8 | 202 | 54 | 550 | 151 | 665 | 177 | 1 638 | 411 |
| | | | | 18,1 | x | 65,2 | -18,4 | 35,2 | -28,6 | 57,0 | -8,7 |
| Oberfell | 18 | 179 | 34,5 | 629 | 189 | 1 853 | 605 | 2 306 | 819 | 7 331 | 2 565 |
| | | | | 17,8 | 3,8 | -5,0 | 0,5 | 16,3 | 1,9 | 7,9 | -2,8 |
| Rhens, St. | 15 | . | . | 837 | 265 | 1 732 | 466 | 3 663 | 1 053 | 9 547 | 2 246 |
| | | | | 21,1 | 74,3 | 15,2 | 24,6 | 12,7 | 16,7 | 23,4 | -11,7 |
| Spay | 10 | 112 | 39,1 | 600 | 101 | 1 313 | 166 | 2 898 | 531 | 6 050 | 1 107 |
| | | | | 13,0 | 32,9 | 21,7 | 15,3 | 0,9 | 22,4 | 3,9 | 8,7 |
| Waldesch | 4 | . | . | 195 | 86 | 341 | 143 | 991 | 362 | 1 755 | 507 |
| Winningen | 25 | 287 | 40,3 | 1 689 | 96 | 3 467 | 154 | 8 228 | 645 | 16 233 | 926 |
| | | | | -3,7 | x | 5,1 | x | -12,8 | -37,1 | -0,5 | -32,8 |
| VG Vallendar | 20 | 776 | 24,6 | 2 623 | 453 | 5 738 | 1 237 | 26 679 | 2 173 | 46 792 | 5 862 |
| | | | | -32,8 | x | -23,5 | x | -19,2 | x | -13,4 | -46,5 |
| Urbar | 3 | 60 | . | . | . | . | . | . | . | . | . |
| Vallendar, St. | 17 | 716 | . | . | . | . | . | . | . | . | . |

| Verwaltungsbezirk | August 2015 | | | | | | Januar - August 2015 | | | | |
|-------------------|---------------|--------------|--|----------------|----------------|----------------|----------------------|----------------|----------------|----------------|----------------|
| | Be- triebe | Betten | | Gäste | | Übernachtungen | | Gäste | | Übernachtungen | |
| | | An- gebot | Auslas- tung | ins- gesamt | Aus- länder | ins- gesamt | Aus- länder | ins- gesamt | Aus- länder | ins- gesamt | Aus- länder |
| | Anzahl | % | Anzahl und Veränderung zu Aug. 2014 bzw. Jan.-Aug. 2014 in % | | | | | | | | |

noch: LK Mayen-Koblenz

| | | | | | | | | | | | |
|----------------------|-----|-------|------|--------|-------|--------|-------|--------|-------|---------|--------|
| VG Vordereifel | 44 | 756 | 29,5 | 2 670 | 265 | 6 681 | 720 | 11 824 | 989 | 32 920 | 2 430 |
| | | | | 23,3 | 40,2 | -10,9 | 68,6 | 1,7 | 16,6 | -15,7 | 17,0 |
| Baar | 3 | 210 | 25,1 | 726 | 138 | 1 580 | 396 | 2 324 | 391 | 4 641 | 886 |
| | | | | 7,4 | 42,3 | 26,6 | x | -15,3 | 5,1 | -12,8 | 19,1 |
| Herresbach | 4 | 66 | 13,7 | 140 | 31 | 271 | 66 | 646 | 175 | 1 240 | 377 |
| | | | | 6,9 | -8,8 | 0,7 | 4,8 | 2,4 | 26,8 | 0,6 | 47,3 |
| Kirchwald | 3 | . | x | . | . | . | . | . | . | . | . |
| | | | | . | 0,0 | . | 0,0 | . | . | . | . |
| Langscheid | 6 | 76 | . | . | . | . | . | . | . | . | . |
| | | | | . | . | . | . | . | . | . | . |
| Monreal | 21 | . | . | 162 | 23 | 538 | 65 | 870 | 127 | 2 279 | 361 |
| | | | | 4,5 | -30,3 | -7,1 | -15,6 | 13,1 | 74,0 | -24,3 | x |
| VG Weißenthurm | 9 | 395 | 46,3 | . | . | 5 489 | 2 023 | . | . | 36 203 | 8 980 |
| | | | | . | . | -10,6 | 80,5 | . | . | 4,3 | 36,9 |
| Mülheim-Kärlich, St. | 3 | 224 | . | . | . | . | . | . | . | . | . |
| | | | | . | . | . | . | . | . | . | . |
| Weißenthurm, St. | 3 | 49 | . | 83 | 25 | . | . | 589 | 158 | . | . |
| | | | | . | . | . | . | . | . | . | . |
| LK Neuwied | 270 | 4 008 | 27,4 | 14 847 | 1 883 | 32 897 | 3 734 | 89 988 | 9 453 | 195 982 | 20 132 |
| | | | | 5,2 | 23,9 | 13,3 | 9,3 | 2,3 | 0,2 | 3,8 | 4,5 |
| Neuwied, gkSt. | 56 | 776 | 29,6 | 3 417 | 334 | 6 885 | 603 | 22 152 | 1 915 | 47 776 | 3 565 |
| | | | | 4,8 | 54,6 | 8,8 | 51,1 | 6,8 | 16,7 | 1,9 | 7,2 |
| VG Asbach | 13 | 581 | 15,3 | 1 483 | 442 | 2 662 | 685 | 11 080 | 2 126 | 20 594 | 4 412 |
| | | | | 21,4 | 77,5 | -16,7 | -11,4 | -31,5 | -25,4 | -30,7 | -24,9 |
| Asbach | 3 | . | . | . | . | . | . | . | . | . | . |
| | | | | . | . | . | . | . | . | . | . |
| Neustadt (Wied) | 3 | 123 | . | . | . | . | . | . | . | . | . |
| | | | | . | . | . | . | . | . | . | . |
| Windhagen | 5 | 306 | 5,3 | 239 | 46 | 488 | 115 | 2 577 | 415 | 4 745 | 1 218 |
| | | | | -21,1 | -8,0 | -1,0 | -6,5 | x | x | x | x |
| VG Bad Hönningen | 63 | 898 | 26,4 | 2 908 | 119 | 7 109 | 219 | 13 356 | 678 | 31 971 | 1 422 |
| | | | | 85,0 | x | 62,1 | 81,0 | 57,1 | 48,0 | 36,1 | 59,6 |
| Bad Hönningen, St. | 44 | 600 | 18,2 | 1 163 | 91 | 3 270 | 163 | 7 243 | 452 | 19 420 | 959 |
| | | | | 1,0 | x | -9,0 | 48,2 | 14,7 | 23,5 | 2,1 | 34,9 |
| Leutesdorf | 13 | . | . | . | . | . | . | . | . | . | . |
| | | | | . | . | . | . | . | . | . | . |
| Rheinbrohl | 5 | 56 | 23,5 | 197 | 2 | 395 | 10 | 1 110 | 10 | 2 176 | 26 |
| | | | | . | . | . | . | . | . | . | . |
| VG Dierdorf | 5 | 126 | 27,4 | 659 | 163 | 1 035 | 198 | 4 429 | 939 | 7 014 | 1 179 |
| | | | | 9,1 | 52,3 | 10,1 | 63,6 | 10,6 | 31,5 | 5,4 | 32,9 |
| VG Linz am Rhein | 37 | 341 | 24,7 | 1 423 | 324 | 2 528 | 692 | 7 273 | 1 235 | 13 337 | 3 217 |
| | | | | 3,9 | -6,1 | 2,3 | 14,0 | 7,5 | -2,7 | 10,7 | 22,2 |
| Leubsdorf | 4 | . | . | . | . | . | . | . | . | . | . |
| | | | | . | . | . | . | . | . | . | . |
| Linz am Rhein, St. | 31 | 260 | 21,8 | 902 | 59 | 1 703 | 193 | 4 642 | 225 | 8 401 | 783 |
| | | | | . | . | . | . | . | . | . | . |
| VG Puderbach | 12 | 211 | 45,6 | 637 | 9 | 2 884 | 9 | 5 048 | 24 | 17 343 | 49 |
| | | | | x | x | -8,4 | x | -43,0 | x | -7,1 | x |
| Döttesfeld | 6 | 128 | . | . | . | . | . | . | . | . | . |
| | | | | . | . | . | . | . | . | . | . |
| Steimel | 4 | . | . | 19 | . | 55 | . | 46 | . | 178 | . |
| | | | | x | 0,0 | . | 0,0 | 91,7 | 0,0 | . | 0,0 |

| Verwaltungsbezirk | August 2015 | | | | | | | Januar - August 2015 | | | |
|-------------------|---------------|--------------|--|----------------|----------------|----------------|----------------|----------------------|----------------|----------------|----------------|
| | Be- triebe | Betten | | Gäste | | Übernachtungen | | Gäste | | Übernachtungen | |
| | | An- gebot | Auslas- tung | ins- gesamt | Aus- länder | ins- gesamt | Aus- länder | ins- gesamt | Aus- länder | ins- gesamt | Aus- länder |
| | Anzahl | % | Anzahl und Veränderung zu Aug. 2014 bzw. Jan.-Aug. 2014 in % | | | | | | | | |

noch: LK Neuwied

| | | | | | | | | | | | |
|--------------------------------|------------|--------------|-------------|---------------|---------------|----------------|---------------|----------------|---------------|----------------|----------------|
| VG Rengsdorf | 24 | 312 | 30,3 | 1 060 | 131 | 2 834 | 431 | 6 412 | 812 | 15 608 | 2 140 |
| | | | | 12,5 | -21,1 | 4,7 | -10,4 | 15,6 | 12,9 | 10,9 | 23,4 |
| Ehlscheid | 4 | 84 | 44,8 | . | . | 1 128 | . | . | . | 5 437 | . |
| | | | | . | . | 10,5 | x | . | . | 8,2 | x |
| Hardert | 3 | . | . | 17 | . | 45 | . | 184 | 25 | 385 | 77 |
| | | | | x | x | x | x | -10,7 | -30,6 | 14,9 | 83,3 |
| Rengsdorf | 8 | 67 | . | . | . | . | . | . | . | . | . |
| | | | | . | . | . | . | . | . | . | . |
| Straßenhaus | 3 | . | . | 7 | 2 | . | . | 31 | 8 | . | . |
| | | | | . | . | . | . | . | . | . | . |
| VG Unkel | 27 | 305 | 45,5 | 1 922 | 183 | 4 160 | 457 | 11 820 | 876 | 23 944 | 2 096 |
| | | | | 12,6 | 22,8 | 16,0 | 47,9 | 20,7 | 22,2 | 17,3 | 42,3 |
| Erpel | 4 | . | . | . | . | 84 | 6 | . | . | 215 | 48 |
| | | | | . | . | . | 0,0 | . | . | . | 0,0 |
| Rheinbreitbach | 7 | . | . | . | . | 1 283 | 67 | . | . | 8 002 | 499 |
| | | | | . | . | . | 0,0 | . | . | . | . |
| Unkel, St. | 16 | 197 | 47,3 | 1 310 | 164 | 2 793 | 384 | 8 195 | 746 | 15 727 | 1 549 |
| | | | | 10,5 | 10,1 | 18,1 | 24,3 | 21,4 | 7,2 | 22,2 | 23,0 |
| VG Waldbreitbach | 33 | 458 | 20,4 | 1 338 | 178 | 2 800 | 440 | 8 418 | 848 | 18 395 | 2 052 |
| | | | | 31,6 | -10,6 | 22,8 | -12,2 | 11,3 | -10,2 | 8,5 | -7,0 |
| Breitscheid | 6 | . | . | . | . | . | . | . | . | . | . |
| | | | | . | . | . | . | . | . | . | . |
| Hausen (Wied) | 7 | . | . | 157 | 66 | . | . | 796 | 238 | . | . |
| | | | | 37,7 | x | . | . | 10,1 | 77,6 | . | . |
| Roßbach | 9 | 98 | . | . | . | . | . | . | . | . | . |
| | | | | . | . | . | . | . | . | . | . |
| Waldbreitbach | 9 | 237 | 19,3 | 639 | 42 | 1 371 | 113 | 5 062 | 277 | 11 336 | 797 |
| | | | | 38,6 | -42,5 | 28,0 | -31,5 | 18,6 | -17,1 | 10,6 | -9,7 |
| LK Rhein-Hunsrück-Kreis | 416 | 6 974 | 54,8 | 49 146 | 13 677 | 114 715 | 26 075 | 271 646 | 91 313 | 591 632 | 155 017 |
| | | | | -3,6 | -24,1 | 1,0 | -15,3 | 4,8 | -1,0 | 3,9 | -1,4 |
| Boppard, St. | 129 | 2 201 | 65,8 | 18 400 | 6 141 | 43 458 | 12 793 | 96 092 | 37 980 | 224 888 | 69 583 |
| | | | | -9,0 | -21,5 | -3,6 | -12,5 | 5,8 | 4,9 | 0,9 | -2,3 |
| VG Emmelshausen | 35 | 456 | 34,3 | 1 595 | 304 | 4 692 | 545 | 11 133 | 1 785 | 29 897 | 3 622 |
| | | | | 4,9 | -8,2 | 14,0 | -13,1 | 8,7 | -9,2 | 8,0 | -17,1 |
| Emmelshausen, St. | 14 | 165 | 32,5 | 525 | 57 | 1 611 | 171 | 4 407 | 454 | 11 827 | 1 086 |
| | | | | -9,0 | -24,0 | -5,7 | -26,6 | 3,8 | -10,3 | 0,9 | -12,0 |
| Gondershausen | 3 | . | . | 44 | 4 | 237 | 49 | 201 | 29 | 1 283 | 448 |
| | | | | 69,2 | 0,0 | 73,0 | -15,5 | 12,9 | -34,1 | -12,4 | -37,2 |
| Halsenbach | 3 | 78 | . | . | . | . | . | . | . | . | . |
| | | | | . | . | . | . | . | . | . | . |
| Maisborn | 3 | . | x | . | . | . | . | . | . | . | . |
| | | | | 0,0 | 0,0 | 0,0 | 0,0 | 0,0 | 0,0 | 0,0 | 0,0 |
| Norath | 3 | . | x | . | . | . | . | . | . | . | . |
| | | | | 0,0 | 0,0 | 0,0 | 0,0 | 0,0 | 0,0 | 0,0 | 0,0 |
| Pfalzfeld | 3 | . | . | 85 | . | 293 | . | 405 | 28 | 1 676 | 92 |
| | | | | 23,2 | 0,0 | 65,5 | 0,0 | 11,3 | 16,7 | 79,8 | -19,3 |
| VG Kastellaun | 51 | 732 | 52,0 | 3 149 | 492 | 11 414 | 1 788 | 17 016 | 2 058 | 51 892 | 7 047 |
| | | | | -5,6 | -4,1 | 5,5 | -6,0 | -5,0 | 7,0 | 5,6 | 6,9 |
| Bell (Hunsrück) | 6 | . | . | 45 | . | 226 | . | 204 | 27 | 1 253 | 172 |
| | | | | 2,3 | x | 14,7 | x | -6,0 | -47,1 | 15,5 | -49,4 |
| Beltheim | 12 | . | . | 344 | 57 | 1 764 | 355 | 1 641 | 224 | 7 844 | 1 334 |
| | | | | 3,6 | 16,3 | 14,8 | 25,9 | 15,2 | 3,7 | 15,7 | 23,7 |
| Buch | 5 | . | . | 186 | 43 | 896 | 201 | 1 007 | 121 | 3 865 | 573 |
| | | | | . | . | . | . | . | . | . | . |
| Kastellaun, St. | 15 | 387 | 42,3 | 1 553 | 186 | 4 908 | 514 | 9 568 | 996 | 24 587 | 2 799 |
| | | | | -17,0 | -9,3 | -1,8 | -33,2 | -14,6 | 7,2 | -0,9 | -10,5 |

| Verwaltungsbezirk | August 2015 | | | | | | Januar - August 2015 | | | | |
|-------------------|---------------|--------------|--|----------------|----------------|----------------|----------------------|----------------|----------------|----------------|----------------|
| | Be- triebe | Betten | | Gäste | | Übernachtungen | | Gäste | | Übernachtungen | |
| | | An- gebot | Auslas- tung | ins- gesamt | Aus- länder | ins- gesamt | Aus- länder | ins- gesamt | Aus- länder | ins- gesamt | Aus- länder |
| | Anzahl | % | Anzahl und Veränderung zu Aug. 2014 bzw. Jan.-Aug. 2014 in % | | | | | | | | |

noch: LK Rhein-Hunsrück-Kreis

| | | | | | | | | | | | |
|----------------------------|------------|--------------|-------------|---------------|--------------|---------------|---------------|----------------|---------------|----------------|---------------|
| Mörsdorf | 9 | 85 | 44,4 | 286 | 61 | 1 131 | 327 | 1 247 | 189 | 4 703 | 946 |
| | | | | 14,9 | 79,4 | 18,3 | x | -3,8 | 17,4 | -4,5 | x |
| VG Kirchberg (Hunsrück) | 46 | 1 091 | 49,0 | 8 227 | 2 019 | 16 035 | 3 508 | 52 275 | 23 828 | 90 231 | 36 053 |
| | | | | 3,8 | x | 14,3 | -38,6 | 7,1 | -11,9 | 12,7 | 0,1 |
| Büchenbeuren | 6 | 121 | 24,2 | 328 | 152 | 880 | 152 | 2 190 | 1 078 | 4 135 | 1 135 |
| | | | | x | x | 92,1 | x | x | x | 66,0 | x |
| Gemünden | 10 | 86 | 55,6 | 310 | 22 | 1 435 | 154 | 2 099 | 118 | 7 355 | 605 |
| | | | | -18,4 | 10,0 | 6,9 | 58,8 | 1,4 | 1,7 | -4,6 | 55,1 |
| Kirchberg (Hunsrück), St. | 6 | 118 | 62,3 | 677 | 76 | 2 207 | 200 | 3 317 | 381 | 10 032 | 1 208 |
| | | | | 21,1 | 20,6 | 22,1 | -17,7 | 1,4 | 17,6 | 18,6 | 32,3 |
| Lautzenhausen | 7 | 371 | 61,6 | 5 262 | 1 143 | 6 853 | 1 685 | 36 663 | 19 058 | 50 478 | 26 909 |
| | | | | -2,0 | x | 13,8 | x | 3,9 | -17,8 | 14,1 | -5,0 |
| Sohren | 7 | 203 | 39,6 | 1 161 | 516 | 2 411 | 699 | 5 767 | 2 654 | 10 131 | 3 397 |
| | | | | 7,1 | 11,7 | 2,8 | 10,6 | 1,7 | -7,7 | -4,5 | -21,9 |
| VG Rheinböllen | 17 | 247 | 46,1 | 1 266 | 286 | 3 418 | 496 | 7 300 | 1 771 | 17 223 | 3 225 |
| | | | | 14,1 | -1,0 | 12,9 | -32,5 | 2,4 | 17,1 | -5,4 | -30,8 |
| Argenthal | 4 | . | . | . | . | . | . | . | . | . | . |
| | | | | . | . | . | . | . | . | . | . |
| Rheinböllen, St. | 12 | 197 | 48,5 | 1 114 | 271 | 2 865 | 371 | 6 483 | 1 701 | 14 669 | 2 899 |
| | | | | 14,1 | -3,6 | 5,3 | -48,4 | 2,4 | 18,3 | -9,4 | -34,9 |
| VG Sankt Goar-Oberwesel | 114 | 1 740 | 60,0 | 14 830 | 4 281 | 31 298 | 6 453 | 74 912 | 22 951 | 148 407 | 32 639 |
| | | | | -3,1 | -6,2 | -2,2 | -1,9 | 4,2 | 0,9 | 3,7 | 2,6 |
| Oberwesel, St. | 45 | . | . | 7 801 | 1 290 | 18 476 | 2 221 | 39 611 | 8 584 | 87 002 | 13 280 |
| | | | | -3,5 | -12,4 | -3,2 | -14,6 | 6,1 | 7,5 | 2,0 | 1,9 |
| Sankt Goar, St. | 55 | 697 | 55,2 | 6 313 | 2 622 | 11 532 | 3 748 | 32 809 | 13 122 | 55 934 | 17 625 |
| | | | | 1,2 | 11,4 | 0,7 | 19,9 | 5,2 | 7,9 | 6,9 | 12,9 |
| Urbar | 14 | . | . | 716 | 369 | 1 290 | 484 | 2 492 | 1 245 | 5 471 | 1 734 |
| | | | | -27,5 | -50,0 | -12,7 | -43,3 | -25,7 | x | -1,8 | -45,2 |
| VG Simmern / Hunsrück | 24 | 507 | 28,9 | 1 679 | 154 | 4 400 | 492 | 12 918 | 940 | 29 094 | 2 848 |
| | | | | 6,4 | 4,1 | -1,3 | -19,1 | 4,6 | 17,1 | 2,6 | 11,8 |
| Simmern/Hunsrück, St. | 11 | 135 | . | . | . | . | . | . | . | . | . |
| | | | | . | . | . | . | . | . | . | . |
| LK Rhein-Lahn-Kreis | 342 | 6 726 | 48,1 | 30 969 | 5 624 | 97 127 | 14 090 | 173 618 | 28 401 | 562 709 | 69 059 |
| | | | | -4,3 | 11,1 | -0,4 | 9,0 | 4,8 | 19,3 | 3,0 | 14,9 |
| Lahnstein, gkSt. | 43 | 982 | 41,9 | . | . | 12 334 | 4 185 | . | . | 64 672 | 14 735 |
| | | | | . | . | -6,5 | 1,1 | . | . | 1,1 | 5,9 |
| VG Bad Ems | 58 | 1 632 | 62,9 | 6 231 | 482 | 30 814 | 1 209 | 36 135 | 3 154 | 214 627 | 9 080 |
| | | | | 0,2 | 5,7 | 4,6 | 8,2 | 5,7 | 27,4 | 1,3 | 32,6 |
| Bad Ems, St. | 40 | 1 377 | 64,9 | 4 488 | 335 | 26 797 | 917 | 26 917 | 2 390 | 191 489 | 7 508 |
| | | | | -5,9 | -6,2 | 3,0 | 3,6 | 0,1 | 13,5 | -0,2 | 24,2 |
| Dausenau | 9 | . | . | . | . | 326 | 95 | . | . | 1 490 | 512 |
| | | | | . | . | . | . | . | . | . | . |
| Kemmenau | 3 | . | . | 13 | 1 | . | . | 117 | 17 | . | . |
| | | | | x | x | . | . | x | -46,9 | . | . |
| VG Diez | 40 | 779 | 56,5 | 4 102 | 579 | 13 201 | 894 | 23 899 | 2 915 | 74 768 | 4 517 |
| | | | | 0,6 | 0,5 | -1,5 | -10,7 | 3,9 | 4,1 | 8,9 | -4,7 |
| Balduinstein | 13 | 102 | 21,6 | 337 | 67 | 661 | 156 | 1 871 | 343 | 3 940 | 682 |
| | | | | -25,8 | 6,3 | -27,8 | 6,1 | -17,9 | 7,9 | -13,6 | -2,2 |
| Diez, St. | 18 | 590 | 65,8 | 3 157 | 410 | 11 640 | 587 | 18 930 | 2 086 | 65 863 | 3 033 |
| | | | | 0,1 | -6,8 | -0,7 | -18,0 | 2,3 | 2,9 | 8,4 | -7,9 |
| Holzappel | 4 | . | . | . | . | . | . | . | . | . | . |
| | | | | . | . | . | . | . | . | . | . |
| Laurenburg | 4 | 37 | 67,6 | 542 | 94 | 750 | 137 | 2 556 | 411 | 3 719 | 655 |
| | | | | . | . | . | . | . | . | . | . |

| Verwaltungsbezirk | August 2015 | | | | | | Januar - August 2015 | | | | |
|-------------------|---------------|--------------|--|----------------|----------------|----------------|----------------------|----------------|----------------|----------------|----------------|
| | Be- triebe | Betten | | Gäste | | Übernachtungen | | Gäste | | Übernachtungen | |
| | | An- gebot | Auslas- tung | ins- gesamt | Aus- länder | ins- gesamt | Aus- länder | ins- gesamt | Aus- länder | ins- gesamt | Aus- länder |
| | Anzahl | % | Anzahl und Veränderung zu Aug. 2014 bzw. Jan.-Aug. 2014 in % | | | | | | | | |

noch: LK Rhein-Lahn-Kreis

| | | | | | | | | | | | |
|--------------------------------|-----------|--------------|-------------|--------------|------------|---------------|--------------|---------------|--------------|---------------|---------------|
| VG Hahnstätten | 10 | 52 | 18,6 | . | . | 290 | 162 | . | . | 2 011 | 850 |
| | | | | . | . | x | 0,0 | . | . | x | x |
| Burgschwalbach | 6 | . | . | . | . | . | . | . | . | . | . |
| Hahnstätten | 4 | . | . | 8 | . | . | . | 24 | 2 | . | . |
| | | | | . | 0,0 | . | 0,0 | . | . | . | . |
| VG Katzenelnbogen | 6 | 158 | 49,0 | 1 008 | 151 | 2 322 | 365 | 6 515 | 847 | 14 004 | 1 827 |
| | | | | 18,0 | 34,8 | 38,0 | 56,0 | 25,6 | 44,8 | 23,7 | 57,8 |
| VG Loreley | 142 | 2 464 | 40,3 | 12 035 | 2 454 | 29 787 | 6 636 | 64 921 | 13 849 | 153 630 | 35 780 |
| | | | | -11,7 | 14,7 | -7,3 | 15,0 | 2,2 | 21,3 | 0,5 | 16,4 |
| Bornich | 11 | . | . | . | . | . | . | . | . | . | . |
| Braubach, St. | 21 | 199 | 54,8 | 1 455 | 201 | 3 274 | 421 | 7 676 | 1 217 | 15 980 | 2 366 |
| | | | | -14,4 | -1,0 | -17,8 | -12,7 | -7,7 | 41,5 | -11,3 | 12,0 |
| Filsen | 3 | . | . | . | . | . | . | . | . | . | . |
| Kamp-Bornhofen | 19 | 721 | 36,6 | 2 444 | 1 177 | 7 906 | 3 989 | 11 640 | 6 204 | 34 645 | 19 716 |
| | | | | -3,8 | 13,0 | 2,1 | 13,7 | 9,0 | 10,8 | 4,5 | 9,1 |
| Kaub, St. | 23 | 379 | 46,1 | 2 375 | 157 | 5 243 | 321 | 13 167 | 895 | 28 627 | 1 842 |
| | | | | 12,9 | 9,0 | 19,0 | 51,4 | 0,0 | -25,2 | 2,8 | -27,1 |
| Kestert | 8 | 128 | 62,1 | 1 002 | 200 | 2 386 | 481 | 5 420 | 978 | 13 199 | 2 240 |
| | | | | -10,9 | 63,9 | 0,0 | 69,4 | -1,5 | 19,9 | 6,7 | 29,6 |
| Osterspai | 14 | 197 | 66,5 | 1 026 | 147 | 3 929 | 426 | 5 632 | 491 | 20 549 | 1 469 |
| | | | | -6,0 | 0,0 | 1,2 | -12,2 | 0,0 | 18,3 | 6,0 | 28,9 |
| Patersberg | 10 | . | . | 45 | 21 | 168 | 77 | 201 | 59 | 718 | 224 |
| | | | | -30,8 | x | 57,0 | x | -15,2 | 47,5 | -2,4 | x |
| Prath | 5 | . | . | 8 | . | 40 | . | 41 | 4 | 164 | 14 |
| | | | | 100,0 | 0,0 | x | 0,0 | -12,8 | 0,0 | 8,6 | 40,0 |
| Skt. Goarshn., Loreleyst., St. | 24 | 372 | 29,3 | 2 078 | 432 | 3 268 | 647 | 12 337 | 2 737 | 21 148 | 5 184 |
| | | | | -45,6 | 9,1 | x | 4,9 | -16,0 | 30,9 | -31,1 | 23,4 |
| VG Nassau | 33 | 525 | 48,5 | 2 309 | 228 | 7 631 | 589 | 12 071 | 730 | 33 556 | 1 981 |
| | | | | 14,3 | 31,8 | 13,1 | -0,2 | 4,2 | -7,2 | 4,4 | -17,1 |
| Hömberg | 3 | 67 | 56,3 | 181 | 25 | 1 132 | 123 | 757 | 82 | 3 288 | 349 |
| | | | | 9,0 | x | 30,9 | -44,6 | -13,3 | x | -10,5 | x |
| Nassau, St. | 22 | 159 | 35,3 | 841 | 132 | 1 682 | 255 | 3 864 | 355 | 8 546 | 891 |
| | | | | 26,5 | x | 15,4 | x | 6,9 | 51,1 | 3,9 | 71,0 |
| VG Nastätten | 10 | 134 | 18,6 | 435 | 30 | 748 | 50 | 3 028 | 175 | 5 441 | 289 |
| | | | | -8,2 | -44,4 | -6,4 | -28,6 | 4,0 | -1,1 | 3,7 | 6,3 |
| Nastätten, St. | 7 | 79 | 20,3 | 218 | 10 | 481 | 30 | 1 920 | 80 | 3 981 | 194 |
| | | | | -33,9 | -23,1 | -21,0 | 3,4 | -7,4 | -18,4 | 1,3 | 0,5 |
| LK Rhein-Pfalz-Kreis | 29 | 1 154 | 36,3 | 7 276 | 764 | 12 568 | 1 385 | 53 324 | 5 907 | 95 449 | 11 754 |
| | | | | 2,0 | -3,7 | -1,9 | -12,0 | 2,2 | -5,0 | -0,2 | -5,1 |
| Mutterstadt | 3 | 89 | 41,8 | 500 | 79 | 1 117 | 122 | 3 776 | 552 | 8 541 | 1 059 |
| | | | | 4,6 | 17,9 | -5,7 | 22,0 | -2,9 | 0,5 | -6,5 | 10,5 |
| Schifferstadt, St. | 8 | 229 | 35,8 | 1 318 | 75 | 2 458 | 91 | 10 456 | 898 | 20 004 | 1 344 |
| | | | | -3,9 | x | -8,8 | x | -0,1 | -30,4 | 0,9 | -46,6 |
| VG Römerberg-Dudenhofen | 7 | 237 | 34,1 | 1 427 | 166 | 2 424 | 292 | 9 657 | 1 020 | 15 903 | 1 902 |
| | | | | 26,5 | -1,8 | 22,3 | -6,4 | 21,0 | 18,2 | 13,3 | 12,9 |
| Römerberg | 4 | 166 | 28,3 | 884 | 40 | 1 411 | 82 | 6 347 | 364 | 9 719 | 822 |
| | | | | 18,0 | -40,3 | 11,8 | -34,4 | 23,7 | 9,6 | 15,0 | 36,1 |
| VG Waldsee | 6 | 258 | 26,5 | 1 077 | 207 | 2 048 | 348 | 8 747 | 1 092 | 16 469 | 2 274 |
| | | | | . | . | . | . | . | . | . | . |
| Altrip | 4 | . | . | . | . | . | . | . | . | . | . |
| | | | | . | . | . | . | . | . | . | . |

| Verwaltungsbezirk | August 2015 | | | | | | | Januar - August 2015 | | | |
|-------------------------------|---------------|--------------|--|----------------|----------------|----------------|----------------|----------------------|----------------|----------------|----------------|
| | Be- triebe | Betten | | Gäste | | Übernachtungen | | Gäste | | Übernachtungen | |
| | | An- gebot | Auslas- tung | ins- gesamt | Aus- länder | ins- gesamt | Aus- länder | ins- gesamt | Aus- länder | ins- gesamt | Aus- länder |
| | Anzahl | % | Anzahl und Veränderung zu Aug. 2014 bzw. Jan.-Aug. 2014 in % | | | | | | | | |
| LK Südliche Weinstraße | 1 282 | 9 210 | 37,3 | 34 619 | 1 466 | 103 031 | 2 790 | 212 509 | 9 444 | 595 991 | 19 781 |
| | | | | -0,2 | -14,9 | -1,1 | -25,3 | 3,9 | -0,1 | 2,2 | -4,5 |
| VG Annweiler am Trifels | 104 | 1 261 | 26,0 | 3 548 | 105 | 9 829 | 333 | 23 984 | 803 | 57 929 | 2 128 |
| | | | | 0,0 | -46,7 | -7,7 | -37,9 | 8,8 | 12,5 | 1,0 | -7,1 |
| Albersweiler | 11 | 128 | 21,0 | 247 | 2 | 807 | 2 | 2 800 | 25 | 5 867 | 70 |
| | | | | -32,5 | 0,0 | 14,8 | 0,0 | -19,6 | -16,7 | -7,9 | 34,6 |
| Annweiler am Trifels, St. | 36 | 411 | 35,4 | 1 757 | 69 | 4 367 | 159 | 11 584 | 431 | 25 696 | 811 |
| | | | | 15,8 | -29,6 | -6,1 | -13,1 | 24,1 | 26,8 | 8,9 | -0,5 |
| Dernbach | 5 | 61 | 54,6 | 411 | 15 | 999 | 98 | 2 170 | 67 | 4 820 | 210 |
| | | | | 28,0 | x | 8,2 | x | 20,0 | x | 11,9 | x |
| Eußerthal | 6 | 82 | 6,5 | 72 | 2 | 161 | 6 | 647 | 11 | 1 336 | 36 |
| | | | | 60,0 | 0,0 | 8,8 | 0,0 | 4,5 | x | -3,0 | x |
| Gossersweiler-Stein | 19 | 137 | 25,7 | 245 | 6 | 1 058 | 51 | 1 357 | 82 | 5 589 | 639 |
| | | | | 35,4 | 50,0 | 12,8 | 82,1 | 60,6 | x | 24,0 | 49,0 |
| Ramberg | 14 | 252 | 12,9 | 295 | - | 976 | - | 2 718 | 140 | 7 536 | 281 |
| | | | | -42,5 | x | -41,9 | x | -5,2 | -35,5 | -16,1 | x |
| Silz | 9 | 98 | 26,0 | . | . | 765 | 6 | . | . | 4 158 | 39 |
| | | | | . | . | -12,9 | x | . | . | -14,3 | 18,2 |
| VG Bad Bergzabern | 356 | 3 059 | 38,1 | 9 297 | 471 | 34 943 | 758 | 52 922 | 2 431 | 204 249 | 4 858 |
| | | | | 3,6 | -9,6 | 2,0 | -27,5 | 0,7 | 7,6 | 0,6 | 7,8 |
| Bad Bergzabern, St. | 176 | 1 403 | 47,1 | 4 282 | 258 | 19 819 | 430 | 22 650 | 1 303 | 130 142 | 2 868 |
| | | | | 6,5 | -26,1 | -3,0 | -29,6 | -3,2 | -1,4 | -1,2 | 7,5 |
| Birkenhördt | 6 | . | . | 14 | - | 138 | - | 53 | - | 394 | - |
| | | | | x | 0,0 | x | 0,0 | x | 0,0 | x | 0,0 |
| Böllernborn | 3 | 41 | 16,0 | 69 | - | 197 | - | 352 | - | 1 071 | - |
| | | | | . | 0,0 | . | 0,0 | . | 0,0 | . | 0,0 |
| Dörrenbach | 40 | 160 | 19,9 | 202 | - | 955 | - | 1 167 | 5 | 4 568 | 48 |
| | | | | -28,1 | 0,0 | -23,1 | 0,0 | 8,8 | x | 1,5 | -27,3 |
| Gleiszellen-Gleishorbach | 27 | 333 | 33,8 | 1 235 | 16 | 3 372 | 29 | 6 485 | 125 | 15 776 | 249 |
| | | | | 15,5 | x | 30,2 | x | 3,0 | -45,2 | -4,1 | x |
| Kapellen-Drusweiler | 8 | . | . | 230 | 6 | 637 | 6 | 1 170 | 64 | 2 876 | 98 |
| | | | | -5,3 | 0,0 | 0,6 | -25,0 | -12,1 | 4,9 | -17,6 | -35,9 |
| Klingenmünster | 18 | 201 | 38,3 | . | . | 2 312 | 49 | . | . | 12 281 | 307 |
| | | | | . | . | -9,2 | x | . | . | 9,7 | -21,7 |
| Oberotterbach | 22 | 146 | 12,0 | 163 | 8 | 526 | 8 | 990 | 23 | 2 782 | 27 |
| | | | | 40,5 | x | -10,1 | 100,0 | 30,6 | 53,3 | 30,8 | 3,8 |
| Pleisweiler-Oberhofen | 18 | 175 | 26,0 | 487 | 17 | 1 364 | 40 | 2 821 | 161 | 6 973 | 329 |
| | | | | -9,8 | x | 2,2 | -41,2 | -19,1 | -32,4 | -8,7 | -3,8 |
| Schweigen-Rechtenbach | 30 | 292 | 28,7 | 959 | 98 | 2 518 | 170 | 6 111 | 411 | 12 939 | 753 |
| | | | | 4,9 | x | 26,0 | x | 6,4 | x | 6,4 | x |
| Vorderweidenthal | 5 | 181 | 48,1 | 493 | 2 | 2 614 | 2 | 3 764 | 11 | 10 838 | 32 |
| | | | | 11,0 | 0,0 | 26,0 | 0,0 | 4,3 | 0,0 | 12,8 | 0,0 |
| VG Edenkoben und Maikammer | 353 | 3 471 | 43,3 | 16 229 | 648 | 45 044 | 1 266 | 100 876 | 4 220 | 254 452 | 9 122 |
| | | | | -1,8 | -11,7 | 2,1 | -22,5 | 3,9 | -1,0 | 3,3 | -6,2 |
| Burrweiler | 16 | 160 | 45,1 | 894 | 48 | 2 167 | 63 | 4 579 | 305 | 10 849 | 428 |
| | | | | 16,0 | 0,0 | -2,4 | 0,0 | 39,3 | 0,0 | 18,5 | 0,0 |
| Edenkoben, St. | 34 | 686 | 50,7 | 3 448 | 269 | 10 439 | 477 | 21 359 | 1 927 | 59 834 | 4 225 |
| | | | | 10,3 | -34,5 | 21,1 | x | 4,2 | -19,0 | 6,9 | -27,4 |
| Edesheim | 19 | 192 | . | . | . | . | . | . | . | . | . |
| | | | | . | . | . | . | . | . | . | . |
| Gleisweiler | 16 | . | . | 397 | 3 | 1 376 | 6 | 2 209 | 32 | 6 879 | 81 |
| | | | | -5,7 | 0,0 | -8,9 | 0,0 | 7,5 | -17,9 | 1,0 | -38,6 |
| Kirrweiler (Pfalz) | 23 | 211 | 31,7 | 727 | 7 | 2 008 | 16 | 3 647 | 27 | 9 934 | 131 |
| | | | | 6,3 | -12,5 | 0,7 | -27,3 | -1,8 | 3,8 | -4,5 | 37,9 |
| Maikammer | 60 | 483 | 49,8 | 2 675 | 138 | 7 223 | 323 | 20 441 | 724 | 50 142 | 1 555 |
| | | | | -10,9 | 40,8 | -8,7 | 30,2 | -0,9 | 6,0 | 0,1 | 5,4 |
| Rhodt unter Rietburg | 70 | 496 | 41,4 | 2 022 | 23 | 6 162 | 80 | 12 399 | 199 | 32 699 | 613 |
| | | | | -0,0 | -17,9 | 1,8 | 23,1 | 3,5 | 20,6 | 4,3 | 71,7 |
| Sankt Martin | 87 | 834 | 47,7 | 4 526 | 92 | 11 942 | 161 | 26 404 | 420 | 62 254 | 873 |
| | | | | -8,6 | -19,3 | -0,7 | -12,5 | 4,2 | 4,7 | 2,5 | 10,1 |
| Weyher in der Pfalz | 27 | 191 | 26,5 | 480 | 6 | 1 518 | 20 | 2 745 | 29 | 8 776 | 85 |
| | | | | -15,3 | 0,0 | -15,7 | 0,0 | -0,6 | x | 0,1 | x |

| Verwaltungsbezirk | August 2015 | | | | | | Januar - August 2015 | | | | |
|-------------------|---------------|--------------|--|----------------|----------------|----------------|----------------------|----------------|----------------|----------------|----------------|
| | Be- triebe | Betten | | Gäste | | Übernachtungen | | Gäste | | Übernachtungen | |
| | | An- gebot | Auslas- tung | ins- gesamt | Aus- länder | ins- gesamt | Aus- länder | ins- gesamt | Aus- länder | ins- gesamt | Aus- länder |
| | Anzahl | % | Anzahl und Veränderung zu Aug. 2014 bzw. Jan.-Aug. 2014 in % | | | | | | | | |

noch: LK Südliche Weinstraße

| | | | | | | | | | | | | |
|--------------------------------|------------|--------------|-------------|---------------|------------|---------------|--------------|---------------|--------------|----------------|---------------|---|
| VG Herxheim | 25 | . | . | . | . | . | . | . | . | . | . | . |
| Herxheim bei Landau/Pfalz | 24 | . | . | . | . | . | . | . | . | . | . | . |
| VG Landau-Land | 440 | 1 017 | 32,5 | 3 656 | 115 | 9 922 | 226 | 20 852 | 747 | 54 347 | 1 501 | |
| | | | | -4,7 | -21,2 | -13,1 | -23,4 | 6,0 | -22,5 | 7,4 | -25,0 | |
| Billigheim-Ingenheim | 6 | 95 | 35,6 | 266 | 4 | 1 015 | 16 | 1 306 | 12 | 4 341 | 62 | |
| | | | | 13,7 | 100,0 | 2,3 | x | -19,0 | x | -26,3 | x | |
| Eschbach | 39 | . | . | 40 | 1 | 128 | 18 | 339 | 1 | 988 | 18 | |
| | | | | x | -50,0 | x | 50,0 | -12,9 | x | -16,4 | -33,3 | |
| Frankweiler | 25 | 57 | 26,9 | 183 | - | 460 | - | 807 | - | 2 339 | - | |
| | | | | 5,2 | 0,0 | -7,3 | 0,0 | -13,3 | x | -6,3 | x | |
| Göcklingen | 39 | 75 | 22,6 | 164 | - | 509 | - | 815 | - | 2 575 | - | |
| | | | | -2,4 | 0,0 | -35,8 | 0,0 | 3,2 | 0,0 | -3,4 | 0,0 | |
| Heuchelheim-Klingen | 81 | 108 | 37,2 | 369 | - | 1 205 | - | 1 777 | 5 | 5 691 | 33 | |
| | | | | -3,4 | x | -1,7 | x | 14,4 | -50,0 | 24,1 | 26,9 | |
| Ilbesheim bei Landau i. d. Pf. | 83 | 122 | 18,4 | 237 | 2 | 675 | 8 | 1 567 | 21 | 4 732 | 29 | |
| | | | | -18,6 | -50,0 | -29,3 | -42,9 | 42,5 | -8,7 | 50,2 | x | |
| Impflingen | 3 | 50 | 45,5 | 219 | 1 | 683 | 6 | 999 | 29 | 2 826 | 177 | |
| | | | | 27,3 | -50,0 | 42,6 | x | 19,4 | -19,4 | 21,5 | 12,7 | |
| Leinsweiler | 146 | 351 | 37,3 | 1 549 | 99 | 3 926 | 168 | 9 542 | 590 | 23 838 | 1 042 | |
| | | | | -7,4 | -13,2 | -16,1 | -16,4 | 0,9 | -14,9 | 7,6 | -18,1 | |
| Siebeldingen | 15 | 59 | . | . | . | . | . | . | . | . | . | |
| | | | | . | . | . | . | . | . | . | . | |
| VG Offenbach an der Queich | 4 | . | . | . | - | . | - | . | - | . | - | |
| | | | | . | 0,0 | . | 0,0 | . | . | . | . | |
| Bornheim | 3 | . | . | . | - | . | - | . | - | . | - | |
| | | | | . | 0,0 | . | 0,0 | . | . | . | . | |
| LK Südwestpfalz | 310 | 4 016 | 39,7 | 16 407 | 849 | 47 849 | 2 176 | 97 404 | 4 569 | 247 672 | 10 610 | |
| | | | | 4,9 | 18,2 | 2,4 | 18,5 | 6,0 | 13,7 | 4,4 | 12,3 | |
| VG Dahnener Felsenland | 170 | 2 150 | 46,9 | 8 419 | 278 | 30 270 | 1 092 | 49 951 | 1 447 | 146 097 | 4 390 | |
| | | | | 1,1 | 27,5 | 2,5 | 55,6 | 4,5 | 15,9 | 2,7 | 19,0 | |
| Bobenthal | 5 | . | . | . | - | . | - | . | - | . | - | |
| | | | | . | 0,0 | . | 0,0 | . | 0,0 | . | 0,0 | |
| Bruchweiler-Bärenbach | 14 | 166 | 31,4 | 383 | 6 | 1 563 | 50 | 2 280 | 32 | 8 219 | 167 | |
| | | | | -4,7 | 0,0 | -9,9 | 0,0 | -0,5 | x | -1,1 | x | |
| Bundenthal | 6 | 75 | 40,6 | 227 | 4 | 914 | 12 | 1 187 | 40 | 3 997 | 310 | |
| | | | | 0,4 | -50,0 | 5,4 | -14,3 | 0,5 | -9,1 | -4,7 | -40,2 | |
| Busenberg | 8 | 65 | 28,0 | 141 | - | 546 | - | 760 | - | 2 682 | - | |
| | | | | 5,2 | 0,0 | -8,8 | 0,0 | -7,7 | 0,0 | -7,7 | 0,0 | |
| Dahn, St. | 33 | 673 | 61,1 | 3 945 | 161 | 12 346 | 594 | 24 745 | 980 | 64 164 | 2 374 | |
| | | | | 5,7 | 47,7 | 6,9 | 69,2 | 10,9 | 31,9 | 6,9 | 29,7 | |
| Erfweiler | 18 | . | . | 620 | 30 | 2 415 | 72 | 3 273 | 112 | 12 029 | 305 | |
| | | | | -5,2 | 0,0 | -6,4 | 22,0 | -8,0 | -20,0 | -6,9 | -10,6 | |
| Erlenbach bei Dahn | 3 | . | . | 24 | 2 | 69 | 2 | 133 | 6 | 376 | 8 | |
| | | | | . | 0,0 | . | 0,0 | . | . | . | . | |
| Fischbach bei Dahn | 25 | 258 | 32,5 | 598 | 28 | 2 518 | 163 | 3 693 | 59 | 11 314 | 350 | |
| | | | | -1,2 | x | -0,3 | x | 2,0 | 34,1 | 2,1 | x | |
| Ludwigswinkel | 25 | 298 | 35,4 | 767 | 11 | 3 166 | 88 | 4 144 | 68 | 13 331 | 280 | |
| | | | | -0,6 | -42,1 | 6,5 | x | 8,1 | -8,1 | 11,9 | 67,7 | |
| Nothweiler | 9 | 63 | 60,4 | 384 | 4 | 1 141 | 4 | 1 898 | 36 | 5 392 | 73 | |
| | | | | -7,7 | x | -14,2 | x | 2,8 | x | 4,0 | x | |
| Rumbach | 13 | 124 | 49,5 | 375 | 25 | 1 842 | 100 | 2 126 | 59 | 8 763 | 407 | |
| | | | | 20,6 | 38,9 | 3,5 | -24,2 | -4,1 | 1,7 | -2,5 | 19,0 | |
| Schönau (Pfalz) | 9 | 219 | 52,1 | . | . | 3 423 | 7 | . | . | 14 141 | 116 | |
| | | | | . | . | 9,1 | x | . | . | -2,7 | -24,2 | |

| Verwaltungsbezirk | August 2015 | | | | | | Januar - August 2015 | | | | |
|-------------------|---------------|--------------|--|----------------|----------------|----------------|----------------------|----------------|----------------|----------------|----------------|
| | Be- triebe | Betten | | Gäste | | Übernachtungen | | Gäste | | Übernachtungen | |
| | | An- gebot | Auslas- tung | ins- gesamt | Aus- länder | ins- gesamt | Aus- länder | ins- gesamt | Aus- länder | ins- gesamt | Aus- länder |
| | Anzahl | % | Anzahl und Veränderung zu Aug. 2014 bzw. Jan.-Aug. 2014 in % | | | | | | | | |

noch: LK Südwestpfalz

| | | | | | | | | | | | |
|-------------------------------------|------------|---------------|-------------|---------------|---------------|----------------|---------------|----------------|---------------|----------------|----------------|
| VG Hauenstein | 42 | 755 | . | 3 387 | 342 | . | . | 17 352 | 1 351 | . | . |
| | | | | 18,3 | x | . | . | 23,3 | 31,5 | . | . |
| Hauenstein | 25 | 500 | . | 2 174 | 127 | . | . | 11 080 | 576 | . | . |
| | | | | 20,8 | 25,7 | . | . | 34,0 | 17,1 | . | . |
| Hinterweidenthal | 7 | . | . | 559 | 134 | 1 153 | 143 | 2 547 | 432 | 5 005 | 528 |
| | | | | 32,2 | x | 23,1 | x | 21,8 | 56,5 | 23,4 | 36,4 |
| Wilgartswiesen | 9 | 170 | 27,0 | . | . | 1 378 | 133 | . | . | 7 384 | 576 |
| | | | | . | . | . | . | . | . | . | . |
| VG Pirmasens-Land | 13 | 223 | . | 771 | 55 | . | . | 4 491 | 295 | . | . |
| | | | | -8,3 | -38,9 | . | . | -2,2 | -27,5 | . | . |
| Eppenbrunn | 7 | 131 | . | 461 | 23 | . | . | 2 687 | 156 | . | . |
| | | | | 0,2 | x | . | . | -5,1 | -39,3 | . | . |
| Lemberg | 6 | 92 | 27,1 | 310 | 32 | 748 | 60 | 1 804 | 139 | 4 299 | 221 |
| | | | | -18,6 | -20,0 | 1,1 | -9,1 | 2,4 | -7,3 | 12,5 | -9,8 |
| VG Rodalben | 39 | 304 | 22,1 | 756 | 32 | 2 014 | 249 | 5 443 | 169 | 13 345 | 814 |
| | | | | -21,3 | -47,5 | -25,9 | 14,2 | -8,1 | -4,5 | -16,4 | 7,1 |
| Leimen | 3 | . | . | . | . | . | . | . | . | . | . |
| | | | | . | x | . | x | . | . | . | . |
| Merzalben | 8 | . | . | . | . | . | . | . | . | . | . |
| | | | | . | . | . | . | . | . | . | . |
| Münchweiler an der Rodalb | 8 | . | . | 56 | 11 | 203 | 61 | 268 | 42 | 913 | 163 |
| | | | | 7,7 | 0,0 | 11,5 | 0,0 | 2,7 | x | 9,9 | x |
| Rodalben, St. | 20 | 209 | 19,5 | 585 | 16 | 1 223 | 168 | 4 557 | 79 | 9 647 | 413 |
| | | | | -20,3 | x | -29,7 | 12,0 | -3,1 | -49,4 | -11,0 | -31,7 |
| VG Thaleischweiler-Fröschen - Walll | 13 | 158 | 51,6 | 1 284 | 44 | 2 445 | 103 | 6 514 | 253 | 12 245 | 495 |
| | | | | . | . | . | . | . | . | . | . |
| Herschberg | 10 | 61 | 79,9 | 673 | 18 | 1 462 | 43 | 2 753 | 58 | 5 790 | 169 |
| | | | | . | 0,0 | . | 0,0 | . | . | . | . |
| VG Waldfishbach-Burgalben | 30 | 326 | 15,7 | . | . | 1 537 | 47 | . | . | 12 773 | 1 049 |
| | | | | . | . | -7,0 | x | . | . | -8,2 | 11,8 |
| Heltersberg | 20 | 80 | 21,0 | 274 | 2 | 504 | 14 | 1 010 | 52 | 3 186 | 658 |
| | | | | 86,4 | x | -2,5 | x | 12,6 | 48,6 | -8,1 | 88,5 |
| Waldfishbach-Burgalben | 10 | 246 | 14,0 | . | . | 1 033 | 33 | . | . | 9 587 | 391 |
| | | | | . | . | -9,0 | -36,5 | . | . | -8,2 | -33,6 |
| VG Zweibrücken-Land | 3 | 100 | . | . | . | . | . | . | . | . | . |
| | | | | . | . | . | . | . | . | . | . |
| LK Trier-Saarburg | 604 | 11 739 | 51,8 | 46 935 | 18 259 | 182 482 | 96 249 | 241 098 | 84 326 | 845 418 | 392 319 |
| | | | | -0,9 | 0,1 | -2,3 | -0,1 | 3,4 | 3,9 | 3,2 | 4,2 |
| VG Hermeskeil | 28 | 424 | 36,5 | 1 826 | 327 | 4 645 | 886 | 10 439 | 1 477 | 24 299 | 4 029 |
| | | | | 11,6 | 33,5 | 0,0 | 9,1 | 10,8 | 19,7 | 14,3 | 15,7 |
| Hermeskeil, St. | 13 | 179 | 46,4 | 1 008 | 162 | 2 489 | 329 | 6 183 | 856 | 14 973 | 1 968 |
| | | | | 20,1 | 60,4 | -1,3 | 6,1 | 15,7 | 20,1 | 18,4 | 5,6 |
| Reinsfeld | 3 | 55 | 20,9 | 100 | 37 | 345 | 150 | 526 | 212 | 1 681 | 856 |
| | | | | 8,7 | -11,9 | 61,2 | 26,1 | -35,5 | 3,9 | -24,3 | 28,5 |
| Züsch | 3 | . | . | . | . | . | . | . | . | . | . |
| | | | | . | 0,0 | . | 0,0 | . | 0,0 | . | 0,0 |
| VG Kell am See | 27 | 1 616 | 60,4 | 4 635 | 2 603 | 29 264 | 20 842 | 28 829 | 14 067 | 141 572 | 87 501 |
| | | | | -0,1 | -7,1 | 0,6 | -1,5 | 10,1 | 1,0 | 5,3 | -1,3 |
| Greimerath | 3 | . | . | 81 | 48 | 600 | 388 | 357 | 186 | 2 061 | 1 171 |
| | | | | -1,2 | -4,0 | 15,6 | 26,4 | 10,9 | 1,1 | 13,7 | 16,2 |
| Hentern | 3 | . | . | 95 | 12 | 569 | 112 | 725 | 117 | 2 383 | 498 |
| | | | | 4,4 | -40,0 | 30,5 | -2,6 | 3,7 | 88,7 | -1,3 | 54,2 |
| Kell am See | 14 | 1 457 | 62,9 | 4 276 | 2 502 | 27 482 | 20 104 | 26 525 | 13 546 | 132 783 | 84 623 |
| | | | | . | . | . | . | . | . | . | . |

| Verwaltungsbezirk | August 2015 | | | | | | Januar - August 2015 | | | | |
|-------------------|---------------|--------------|--|----------------|----------------|----------------|----------------------|----------------|----------------|----------------|----------------|
| | Be- triebe | Betten | | Gäste | | Übernachtungen | | Gäste | | Übernachtungen | |
| | | An- gebot | Auslas- tung | ins- gesamt | Aus- länder | ins- gesamt | Aus- länder | ins- gesamt | Aus- länder | ins- gesamt | Aus- länder |
| | Anzahl | % | Anzahl und Veränderung zu Aug. 2014 bzw. Jan.-Aug. 2014 in % | | | | | | | | |

noch: LK Trier-Saarburg

| | | | | | | | | | | | |
|----------------------------------|-----|-------|------|--------|-------|--------|--------|---------|--------|---------|---------|
| Schillingen | 4 | . | . | 79 | 38 | 377 | 217 | 445 | 192 | 2 176 | 1 044 |
| | | | | 9,7 | 72,7 | -2,3 | 44,7 | -2,4 | -13,5 | 0,5 | -13,0 |
| VG Konz | 116 | 1 138 | 42,1 | 5 437 | 1 503 | 14 384 | 3 794 | 27 705 | 6 688 | 76 843 | 17 390 |
| | | | | 7,5 | 32,0 | -6,8 | 3,5 | 2,5 | -1,9 | -8,9 | -10,0 |
| Konz, St. | 79 | 528 | 38,6 | 1 857 | 306 | 6 110 | 1 125 | 10 044 | 1 496 | 33 128 | 5 555 |
| | | | | -12,8 | -15,2 | -17,1 | -17,5 | -5,4 | -6,2 | -14,8 | 5,5 |
| Nittel | 27 | 428 | 42,5 | 2 351 | 735 | 5 453 | 1 708 | 11 921 | 3 415 | 29 868 | 7 886 |
| | | | | 30,7 | 99,7 | 5,4 | 37,2 | 5,4 | -7,6 | -8,5 | -27,9 |
| Tawern | 4 | . | . | 13 | 2 | 56 | 12 | 125 | 14 | 739 | 164 |
| | | | | x | 0,0 | -48,1 | x | -19,9 | x | 4,1 | x |
| Wasserliesch | 3 | 109 | 68,0 | 1 073 | 428 | 2 224 | 848 | 4 832 | 1 604 | 10 264 | 3 048 |
| | | | | 14,0 | 19,9 | -0,9 | 0,5 | 19,9 | 22,5 | 9,3 | 20,4 |
| VG Ruwer | 33 | 341 | 48,5 | 2 054 | 570 | 4 957 | 1 516 | 11 096 | 2 697 | 26 380 | 7 268 |
| | | | | -11,4 | -16,5 | -4,5 | -1,1 | 7,2 | 6,7 | 23,2 | 33,9 |
| Gusterath | 4 | . | . | 89 | 21 | 192 | 48 | 555 | 195 | 1 603 | 743 |
| | | | | 89,4 | 61,5 | 93,9 | 41,2 | 53,3 | 63,9 | 94,8 | x |
| Mertesdorf | 7 | 155 | 69,8 | 1 496 | 463 | 3 245 | 1 105 | 7 905 | 2 030 | 16 313 | 4 199 |
| | | | | . | . | -5,7 | -4,6 | . | . | 21,7 | 18,5 |
| Waldrach | 17 | 74 | 29,0 | 244 | 48 | 644 | 239 | 1 567 | 237 | 4 874 | 1 653 |
| | | | | -17,0 | 4,3 | -9,7 | 69,5 | -3,3 | -7,1 | 20,3 | 77,0 |
| VG Saarburg | 130 | 2 291 | 52,6 | 7 954 | 3 718 | 36 170 | 23 615 | 40 409 | 16 767 | 163 232 | 91 770 |
| | | | | -3,4 | 1,1 | -1,8 | 2,0 | -3,4 | 7,9 | 2,1 | 9,8 |
| Ayl | 22 | 157 | 36,9 | 547 | 158 | 1 736 | 649 | 2 891 | 644 | 8 654 | 2 592 |
| | | | | 58,1 | 33,9 | 34,3 | 58,7 | 10,5 | 35,3 | 11,3 | 27,9 |
| Freudenburg | 6 | . | . | 17 | 7 | 78 | 34 | 177 | 54 | 627 | 152 |
| | | | | 0,0 | 0,0 | 6,8 | 9,7 | 3,5 | -6,9 | 14,4 | 14,3 |
| Irsch | 5 | . | . | 61 | 8 | 229 | 12 | 307 | 70 | 1 030 | 135 |
| | | | | 32,6 | 60,0 | -3,0 | -7,7 | -10,0 | 25,0 | -17,3 | -2,2 |
| Ockfen | 9 | . | . | 616 | 92 | 1 694 | 289 | 2 972 | 461 | 8 036 | 1 412 |
| | | | | 44,3 | x | 13,0 | 55,4 | 16,8 | x | 5,5 | 38,8 |
| Palzem | 10 | 133 | 24,0 | 343 | 13 | 958 | 54 | 1 718 | 65 | 4 694 | 207 |
| | | | | 51,1 | -38,1 | 18,7 | x | 60,7 | -11,0 | 15,0 | -31,0 |
| Saarburg, St. | 52 | 1 538 | 60,5 | 5 152 | 3 187 | 27 927 | 21 835 | 25 977 | 14 116 | 122 851 | 83 600 |
| | | | | -13,1 | -1,5 | -5,1 | 1,1 | -8,0 | 6,8 | 1,6 | 9,9 |
| Serrig | 9 | . | . | 53 | 6 | 472 | 40 | 306 | 40 | 2 086 | 258 |
| | | | | -5,4 | -33,3 | 1,3 | -4,8 | 21,9 | 21,2 | 12,2 | 44,1 |
| Taben-Rodt | 5 | . | . | 99 | 9 | 308 | 41 | 372 | 76 | 1 441 | 410 |
| | | | | 16,5 | x | -9,7 | x | -6,3 | -20,0 | -1,3 | -7,7 |
| Trassem | 7 | 172 | . | . | . | . | . | . | . | . | . |
| | | | | . | . | . | . | . | . | . | . |
| Wincheringen | 3 | . | . | 13 | 4 | 88 | 12 | 65 | 7 | 357 | 19 |
| | | | | . | . | . | . | . | . | . | . |
| VG Schweich an der Röm. Weinstr. | 224 | 5 241 | 55,4 | 22 480 | 9 080 | 87 151 | 44 241 | 107 084 | 38 164 | 375 533 | 173 445 |
| | | | | -1,1 | -0,6 | -1,3 | 2,1 | 1,1 | 1,0 | 2,1 | 3,3 |
| Detzem | 4 | 72 | 36,2 | 193 | 72 | 782 | 177 | 904 | 347 | 3 024 | 1 031 |
| | | | | 35,9 | x | 39,1 | 50,0 | 4,9 | -1,4 | 9,6 | -17,7 |
| Fell | 4 | 78 | 14,8 | 154 | 43 | 346 | 94 | 699 | 267 | 1 610 | 659 |
| | | | | 3,4 | -10,4 | -23,5 | -29,3 | -13,8 | 12,7 | -22,2 | 16,6 |
| Kenn | 3 | 77 | 48,1 | 450 | 177 | 1 112 | 465 | 1 916 | 497 | 4 075 | 1 123 |
| | | | | -13,6 | -24,7 | -12,8 | -30,7 | -20,8 | -26,3 | -22,5 | -28,1 |
| Klüsserath | 18 | 189 | 8,7 | 215 | 18 | 491 | 44 | 579 | 61 | 1 350 | 161 |
| | | | | 10,3 | -5,3 | 19,2 | -6,4 | 14,0 | 0,0 | 28,7 | 8,1 |
| Köwerich | 3 | 43 | 36,1 | 126 | 33 | 466 | 124 | 424 | 97 | 1 433 | 305 |
| | | | | -25,9 | 0,0 | 4,0 | 72,2 | -25,0 | -7,6 | 6,1 | 60,5 |
| Leiwien | 43 | 2 559 | 63,9 | 9 063 | 4 427 | 49 065 | 31 631 | 56 633 | 22 245 | 247 369 | 131 249 |
| | | | | -4,9 | 2,7 | -0,3 | 6,9 | 3,7 | 3,8 | 5,1 | 6,1 |
| Longuich | 13 | 223 | 47,9 | 1 327 | 130 | 3 206 | 366 | 5 965 | 528 | 13 400 | 1 208 |
| | | | | -2,1 | -45,4 | -4,5 | -42,3 | -7,3 | -41,0 | -9,9 | -41,3 |
| Mehring | 41 | 408 | 47,9 | 2 240 | 727 | 5 865 | 1 919 | 9 274 | 2 608 | 23 185 | 6 419 |
| | | | | 16,8 | -3,3 | -5,0 | 13,2 | 22,1 | 2,6 | 8,0 | 10,4 |

| Verwaltungsbezirk | August 2015 | | | | | | Januar - August 2015 | | | | |
|-------------------|---------------|--------------|--|----------------|----------------|----------------|----------------------|----------------|----------------|----------------|----------------|
| | Be- triebe | Betten | | Gäste | | Übernachtungen | | Gäste | | Übernachtungen | |
| | | An- gebot | Auslas- tung | ins- gesamt | Aus- länder | ins- gesamt | Aus- länder | ins- gesamt | Aus- länder | ins- gesamt | Aus- länder |
| | Anzahl | % | Anzahl und Veränderung zu Aug. 2014 bzw. Jan.-Aug. 2014 in % | | | | | | | | |

noch: LK Trier-Saarburg

| | | | | | | | | | | | |
|---------------|----|-------|------|-------|-------|--------|-------|--------|-------|--------|--------|
| Pölich | 8 | . | . | 168 | 31 | 419 | 69 | 567 | 142 | 1 154 | 226 |
| Schleich | 3 | 37 | 31,0 | 83 | 17 | 344 | 52 | 307 | 53 | 1 368 | 187 |
| Schweich, St. | 14 | 282 | 33,5 | -3,5 | -43,3 | -15,9 | x | -1,9 | -35,4 | 5,1 | -33,9 |
| | | | | 1 503 | 319 | 2 836 | 616 | 8 151 | 1 548 | 15 651 | 3 000 |
| | | | | 3,7 | -2,1 | -6,9 | -8,5 | -9,6 | -2,8 | -6,7 | 4,0 |
| Trittenheim | 63 | 1 000 | 61,3 | 5 600 | 2 755 | 18 375 | 7 884 | 15 758 | 8 154 | 47 166 | 24 620 |
| | | | | 0,7 | 6,6 | -0,8 | -8,0 | -1,9 | 1,2 | -1,7 | -4,2 |
| VG Trier-Land | 46 | 688 | 28,6 | 2 549 | 458 | 5 911 | 1 355 | 15 536 | 4 466 | 37 559 | 10 916 |
| | | | | -7,7 | -16,9 | -18,9 | x | 25,2 | 36,5 | 26,1 | 35,1 |
| Igel | 12 | 137 | 44,8 | 931 | 6 | 1 842 | 41 | 4 135 | 12 | 9 010 | 83 |
| | | | | -11,1 | 0,0 | -7,9 | 2,5 | 24,6 | -14,3 | -4,5 | -17,0 |
| Kordel | 9 | 137 | 36,1 | 580 | 186 | 1 485 | 473 | 2 778 | 639 | 6 690 | 1 521 |
| | | | | 30,3 | x | 49,2 | x | 13,5 | x | 42,6 | x |
| Langsur | 8 | 74 | 31,6 | 244 | 54 | 701 | 122 | 1 531 | 336 | 3 968 | 802 |
| | | | | 42,7 | -8,5 | 36,4 | -1,6 | 36,9 | 23,5 | 25,0 | -3,0 |
| Ralingen | 4 | . | . | . | . | . | . | . | . | . | . |
| Welschbillig | 4 | . | . | . | . | . | . | . | . | . | . |
| Zemmer | 5 | . | . | 102 | 9 | 636 | 261 | 702 | 65 | 3 721 | 1 533 |
| | | | | 41,7 | 0,0 | x | 0,0 | 34,0 | 0,0 | x | 0,0 |

| | | | | | | | | | | | |
|-----------------------|-----|--------|------|--------|--------|---------|--------|---------|--------|---------|---------|
| LK Vulkaneifel | 399 | 10 473 | 59,8 | 35 684 | 10 684 | 187 730 | 73 145 | 206 284 | 56 064 | 984 668 | 327 158 |
| | | | | -13,2 | -27,9 | -2,3 | -8,4 | -14,9 | -22,2 | 0,5 | 0,7 |
| VG Daun | 246 | 3 431 | 59,1 | 15 189 | 3 171 | 60 790 | 10 525 | 88 805 | 14 842 | 333 628 | 44 710 |
| | | | | 7,7 | -12,3 | 1,2 | -12,3 | 9,2 | -4,3 | 1,1 | -6,5 |
| Darscheid | 6 | 61 | 46,4 | 270 | 53 | 849 | 120 | 1 391 | 174 | 4 100 | 397 |
| | | | | -14,8 | 29,3 | -18,4 | 34,8 | -11,7 | -22,3 | -13,1 | -26,2 |
| Daun, St. | 87 | 1 620 | 60,7 | 9 035 | 1 813 | 29 494 | 5 391 | 53 957 | 8 272 | 164 180 | 22 206 |
| | | | | 12,7 | -16,6 | 3,2 | -22,6 | 14,4 | -4,0 | 5,6 | -9,2 |
| Deudesfeld | 7 | 118 | 82,6 | . | . | 2 923 | 1 360 | . | . | 15 820 | 6 704 |
| | | | | . | . | -0,9 | -4,2 | . | . | 4,1 | 7,9 |
| Dockweiler | 7 | . | . | 82 | - | 500 | - | 605 | 28 | 2 415 | 68 |
| | | | | -3,5 | x | 19,6 | x | 0,3 | -22,2 | 0,5 | -38,2 |
| Dreis-Brück | 10 | 82 | 47,6 | 255 | 73 | 1 172 | 206 | 1 259 | 290 | 5 101 | 644 |
| | | | | -11,1 | -3,9 | -0,2 | 64,8 | -2,9 | 2,1 | -9,7 | 25,3 |
| Gillensfeld | 10 | 81 | 47,6 | 436 | 43 | 1 156 | 149 | 2 390 | 265 | 5 233 | 650 |
| | | | | -6,6 | x | -22,0 | x | 15,2 | -46,5 | -11,0 | -48,0 |
| Hörscheid | 3 | . | x | . | . | . | . | . | . | . | . |
| | | | | 0,0 | 0,0 | 0,0 | 0,0 | 0,0 | 0,0 | 0,0 | 0,0 |
| Immerath | 8 | . | . | . | . | 1 555 | 337 | . | . | 6 640 | 993 |
| | | | | . | . | 30,1 | 28,1 | . | . | 19,1 | -3,5 |
| Mehren | 16 | 153 | 45,1 | 510 | 47 | 2 068 | 310 | 2 861 | 193 | 10 450 | 1 403 |
| | | | | 2,2 | x | 3,7 | 34,8 | 4,4 | -36,1 | -5,4 | -29,7 |
| Meisburg | 8 | . | . | 70 | 11 | 1 051 | 209 | 505 | 115 | 4 692 | 1 009 |
| | | | | 11,1 | -8,3 | 9,8 | -20,8 | 7,2 | 17,3 | -6,2 | -22,3 |
| Niederstadtfeld | 3 | . | . | 87 | - | 560 | - | 481 | 14 | 2 458 | 74 |
| | | | | . | . | . | . | . | . | . | . |
| Schalkenmehren | 31 | 399 | 69,4 | 1 949 | 206 | 8 308 | 752 | 12 176 | 1 208 | 49 494 | 3 833 |
| | | | | 11,8 | 11,4 | 7,6 | 33,1 | 5,7 | -1,1 | 2,2 | 8,7 |
| Schutz | 3 | . | . | 207 | - | 412 | - | 882 | 11 | 1 884 | 11 |
| | | | | x | 0,0 | -22,0 | 0,0 | 34,5 | 0,0 | -19,4 | 0,0 |
| Strotzbüsch | 13 | 103 | 46,1 | 249 | 72 | 1 425 | 393 | 1 147 | 323 | 6 033 | 1 153 |
| | | | | -33,2 | 44,0 | -1,5 | x | -9,7 | -5,8 | -11,0 | -14,8 |
| Üdersdorf | 14 | 74 | 42,7 | 271 | 48 | 948 | 157 | 1 530 | 153 | 4 522 | 444 |
| | | | | 0,0 | 54,8 | -11,2 | 36,5 | -4,3 | -7,8 | -7,3 | -13,1 |
| Utzerath | 3 | . | . | 98 | 1 | . | . | 741 | 3 | . | . |
| | | | | 3,2 | 0,0 | . | . | -4,4 | 0,0 | . | . |
| Wallenborn | 9 | 61 | 35,3 | 76 | 35 | 646 | 62 | 387 | 105 | 3 180 | 300 |
| | | | | 26,7 | 59,1 | 7,0 | 0,0 | 7,2 | 1,9 | 4,0 | 5,3 |

| Verwaltungsbezirk | August 2015 | | | | | | | Januar - August 2015 | | | |
|-------------------|---------------|--------------|--|----------------|----------------|----------------|----------------|----------------------|----------------|----------------|----------------|
| | Be- triebe | Betten | | Gäste | | Übernachtungen | | Gäste | | Übernachtungen | |
| | | An- gebot | Auslas- tung | ins- gesamt | Aus- länder | ins- gesamt | Aus- länder | ins- gesamt | Aus- länder | ins- gesamt | Aus- länder |
| | Anzahl | % | Anzahl und Veränderung zu Aug. 2014 bzw. Jan.-Aug. 2014 in % | | | | | | | | |

noch: LK Vulkaneifel

| | | | | | | | | | | | |
|---------------------------|------------|--------------|-------------|---------------|--------------|---------------|---------------|----------------|---------------|----------------|---------------|
| VG Gerolstein | 59 | 1 320 | 47,0 | 4 890 | 1 699 | 18 607 | 9 887 | 27 115 | 8 392 | 84 287 | 38 839 |
| | | | | 0,6 | -6,4 | -7,7 | -13,6 | 5,9 | -1,9 | 6,1 | 4,0 |
| Berlingen | 4 | 46 | . | . | . | . | . | . | . | . | . |
| Birresborn | 11 | 81 | 22,8 | 124 | 37 | 554 | 157 | 731 | 184 | 3 344 | 1 009 |
| | | | | -38,6 | 0,0 | -36,9 | -29,9 | -37,4 | -24,0 | -22,4 | -28,8 |
| Densborn | 4 | . | . | . | . | . | . | . | . | . | . |
| Gerolstein, St. | 28 | 972 | 51,7 | 3 696 | 1 318 | 15 079 | 8 778 | 20 245 | 6 307 | 65 988 | 32 963 |
| | | | | 6,2 | -2,8 | -4,2 | -12,3 | 9,1 | 1,3 | 9,6 | 7,3 |
| Kopp | 3 | 73 | . | . | . | . | . | . | . | . | . |
| Neroth | 4 | 71 | . | . | . | . | . | . | . | . | . |
| VG Hillesheim | 43 | 599 | 52,4 | 3 449 | 158 | 9 415 | 293 | 16 824 | 807 | 52 711 | 1 688 |
| | | | | 28,9 | -42,3 | 1,0 | -38,7 | -3,0 | -40,2 | -5,8 | -35,0 |
| Hillesheim, St. | 15 | 244 | . | . | . | . | . | . | . | . | . |
| Kerpen (Eifel) | 12 | . | . | . | . | . | . | . | . | . | . |
| | | | | . | x | . | x | . | . | . | . |
| Üxheim | 16 | . | . | 976 | - | 3 240 | - | 3 736 | - | 17 415 | - |
| | | | | x | 0,0 | 86,0 | 0,0 | 23,4 | 0,0 | 13,5 | 0,0 |
| VG Kelberg | 27 | 3 269 | 67,0 | 5 838 | 2 387 | 65 709 | 30 413 | 33 295 | 13 117 | 348 695 | 145 423 |
| | | | | x | x | . | . | x | x | . | . |
| Kelberg | 20 | 355 | 21,6 | 752 | 191 | 2 297 | 610 | 4 752 | 1 554 | 13 043 | 4 597 |
| | | | | -3,3 | -11,2 | -20,3 | 16,4 | 39,8 | 58,9 | 28,8 | 76,0 |
| VG Obere Kyll | 24 | 1 854 | 59,7 | 6 318 | 3 269 | 33 209 | 22 027 | 40 245 | 18 906 | 165 347 | 96 498 |
| | | | | 0,1 | -6,4 | . | . | 7,8 | 5,2 | . | . |
| Birgel | 3 | 77 | 53,8 | 754 | 130 | 1 242 | 188 | 4 248 | 477 | 6 916 | 848 |
| | | | | -12,0 | -10,3 | -13,1 | -26,6 | -6,8 | -9,8 | -13,3 | -29,2 |
| Jünkerath | 4 | 210 | 52,5 | 760 | 22 | 3 309 | 131 | 7 309 | 86 | 21 539 | 603 |
| | | | | 12,6 | -40,5 | 0,4 | -42,8 | 10,7 | x | 3,9 | -47,8 |
| Lissendorf | 5 | 119 | 39,2 | 262 | 25 | 1 400 | 85 | 1 343 | 167 | 5 997 | 742 |
| | | | | -5,4 | -19,4 | -28,3 | -6,6 | 14,4 | 54,6 | -3,1 | 47,2 |
| Stadtkyll | 6 | 1 368 | 63,9 | 4 166 | 2 949 | 26 223 | 21 176 | 25 003 | 17 394 | 122 870 | 92 117 |
| | | | | 2,8 | -5,7 | -1,1 | -2,3 | 8,7 | 5,8 | 2,3 | 0,0 |
| LK Westerwaldkreis | 180 | 5 078 | 47,7 | 24 768 | 2 871 | 72 607 | 10 196 | 190 539 | 16 584 | 501 989 | 48 127 |
| | | | | 4,5 | 9,7 | 4,1 | 32,2 | 10,3 | 6,2 | 12,0 | 12,7 |
| VG Bad Marienberg (Ww.) | 34 | 844 | 37,6 | 3 809 | 257 | 9 527 | 631 | 27 084 | 2 363 | 64 019 | 6 841 |
| | | | | 6,3 | -12,9 | -1,0 | -35,9 | 2,1 | 7,9 | -0,3 | -2,7 |
| Bad Marienberg (Ww.), St. | 28 | 643 | 43,0 | 3 242 | 160 | 8 300 | 388 | 23 212 | 1 863 | 54 946 | 5 830 |
| | | | | 14,6 | 27,0 | 12,5 | -30,7 | 7,7 | 22,8 | 5,9 | 13,1 |
| Nistertal | 4 | . | . | . | . | . | . | . | . | . | . |
| VG Hachenburg | 51 | 685 | 53,1 | 1 792 | 239 | 10 918 | 854 | 10 619 | 1 362 | 75 154 | 4 268 |
| | | | | -5,4 | -27,6 | -4,5 | -9,6 | -13,8 | -14,1 | -4,2 | -17,8 |
| Atzelgift | 5 | 48 | 71,3 | 283 | 89 | 1 026 | 391 | 1 590 | 563 | 6 125 | 2 151 |
| | | | | -11,0 | -23,3 | -10,5 | -10,7 | -9,4 | -15,1 | -10,3 | -23,6 |
| Dreifelden | 4 | 62 | 47,5 | 220 | - | 883 | - | 1 701 | - | 4 642 | - |
| | | | | -7,2 | x | -17,2 | x | -7,5 | x | -7,1 | x |
| Hachenburg, St. | 15 | 330 | 73,6 | 696 | 34 | 7 287 | 86 | 4 283 | 256 | 56 147 | 699 |
| | | | | 12,3 | -45,2 | 1,9 | -26,5 | 1,6 | -21,5 | 4,1 | 1,2 |
| Heimborn | 5 | 38 | 14,2 | 54 | 12 | 162 | 24 | 348 | 23 | 1 005 | 35 |
| | | | | x | 0,0 | -46,4 | 0,0 | -44,0 | 27,8 | -41,1 | 94,4 |
| Kroppach | 4 | . | . | 109 | 85 | 372 | 261 | 573 | 468 | 1 673 | 1 214 |
| | | | | -27,8 | -29,8 | -12,7 | -11,8 | -11,8 | -5,1 | -9,3 | 0,9 |

| Verwaltungsbezirk | August 2015 | | | | | | Januar - August 2015 | | | | |
|-------------------|---------------|--------------|--|----------------|----------------|----------------|----------------------|----------------|----------------|----------------|----------------|
| | Be- triebe | Betten | | Gäste | | Übernachtungen | | Gäste | | Übernachtungen | |
| | | An- gebot | Auslas- tung | ins- gesamt | Aus- länder | ins- gesamt | Aus- länder | ins- gesamt | Aus- länder | ins- gesamt | Aus- länder |
| | Anzahl | % | Anzahl und Veränderung zu Aug. 2014 bzw. Jan.-Aug. 2014 in % | | | | | | | | |

noch: LK Westerwaldkreis

| | | | | | | | | | | | |
|-----------------------|--------|---------|------|---------|---------|-----------|---------|-----------|-----------|------------|-----------|
| Mündersbach | 3 | . | . | 24 | - | 120 | - | 97 | - | 480 | - |
| | | | | | 0,0 | . | 0,0 | . | 0,0 | . | 0,0 |
| Müschchenbach | 4 | . | . | 24 | - | 120 | - | 97 | - | 480 | - |
| | | | | x | 0,0 | x | 0,0 | x | 0,0 | x | 0,0 |
| Streithausen | 3 | . | . | 24 | - | 120 | - | 97 | - | 480 | - |
| | | | | . | 0,0 | . | 0,0 | . | 0,0 | . | 0,0 |
| VG Höhr-Grenzhausen | 17 | 772 | 51,3 | 5 370 | 684 | 11 881 | 1 638 | 42 596 | 4 258 | 85 428 | 8 567 |
| | | | | 2,4 | 33,6 | 2,4 | 44,6 | 12,9 | 24,0 | 13,6 | 23,2 |
| Höhr-Grenzhausen, St. | 16 | . | . | . | . | . | . | . | . | . | . |
| | | | | . | . | . | . | . | . | . | . |
| VG Montabaur | 42 | 1 301 | 44,6 | 6 909 | 566 | 17 409 | 1 204 | 57 267 | 3 192 | 130 435 | 7 752 |
| | | | | 5,3 | 26,6 | 3,1 | 29,5 | 17,1 | 27,6 | 14,8 | 32,7 |
| Eitelborn | 3 | . | . | 19 | 2 | 41 | 2 | 96 | 13 | 229 | 17 |
| | | | | . | 0,0 | . | 0,0 | . | . | . | . |
| Hübingen | 3 | . | . | . | . | . | . | . | . | . | . |
| | | | | . | . | . | . | . | . | . | . |
| Montabaur, St. | 21 | 617 | 47,8 | 3 889 | 188 | 8 841 | 477 | 32 561 | 1 353 | 73 539 | 4 029 |
| | | | | 10,8 | 7,4 | 14,0 | 57,4 | 23,6 | 9,8 | 21,3 | 42,1 |
| Welschneudorf | 4 | 110 | 50,6 | 441 | 70 | 1 671 | 153 | 2 748 | 369 | 8 900 | 1 020 |
| | | | | -5,2 | 18,6 | . | . | 2,8 | 64,0 | . | . |
| VG Ransbach-Baumbach | 3 | 110 | 49,0 | 578 | 51 | 1 617 | 169 | 4 643 | 419 | 12 556 | 756 |
| | | | | -0,7 | -26,1 | 4,5 | 69,0 | 2,5 | -27,0 | 1,6 | -16,0 |
| VG Rennerod | 9 | 483 | 66,7 | 1 939 | 280 | 9 664 | 1 910 | 17 783 | 524 | 68 646 | 3 570 |
| | | | | 25,3 | x | 11,1 | x | 31,5 | -17,4 | 60,2 | 36,9 |
| Rennerod, St. | 3 | 51 | . | . | . | . | . | . | . | . | . |
| | | | | . | . | . | . | . | . | . | . |
| VG Selters (Ww.) | 5 | 60 | 30,2 | 253 | 42 | 543 | 110 | 1 893 | 151 | 3 667 | 304 |
| | | | | -18,1 | -39,1 | -23,1 | 2,8 | 6,8 | -42,1 | 1,7 | -24,2 |
| VG Wallmerod | 3 | 50 | 34,3 | 316 | 62 | 514 | 98 | 2 174 | 208 | 3 937 | 389 |
| | | | | 3,9 | 21,6 | -2,7 | -4,9 | -0,7 | -23,8 | 4,7 | -22,2 |
| VG Westerburg | 11 | 564 | 29,1 | 2 734 | 282 | 4 932 | 495 | 20 058 | 1 705 | 32 502 | 2 822 |
| | | | | -8,9 | -31,4 | -10,3 | -46,1 | 1,2 | -23,1 | -1,8 | -24,9 |
| Höhn | 3 | 127 | . | . | . | . | . | . | . | . | . |
| | | | | . | . | . | . | . | . | . | . |
| Westerburg, St. | 4 | 186 | 22,7 | 421 | 22 | 1 265 | 57 | 3 385 | 257 | 7 133 | 509 |
| | | | | -7,5 | x | 0,6 | x | -3,7 | -12,9 | -0,8 | -22,8 |
| VG Wirges | 5 | 209 | 89,3 | 1 068 | 408 | 5 602 | 3 087 | 6 422 | 2 402 | 25 645 | 12 858 |
| | | | | 58,7 | 17,6 | 73,9 | 82,3 | 19,9 | 23,1 | 21,4 | 34,9 |
| Rheinland-Pfalz | 11 625 | 184 108 | 48,6 | 948 539 | 232 493 | 2 685 318 | 724 585 | 5 599 804 | 1 211 972 | 14 772 141 | 3 368 351 |
| | | | | 0,9 | -3,5 | 0,2 | -3,2 | 3,1 | 0,2 | 3,2 | 0,7 |

Impressum

Herausgeber:
Statistisches Landesamt Rheinland-Pfalz
Mainzer Straße 14-16
56130 Bad Ems

Telefon: 02603 71-0
Telefax: 02603 71-3150

E-Mail: poststelle@statistik.rlp.de
Internet: www.statistik.rlp.de

Kostenfreier Download im Internet: <http://www.statistik.rlp.de/veroeffentlichungen/statistische-berichte>

© Statistisches Landesamt Rheinland-Pfalz · Bad Ems · 2015

Vervielfältigung und Verbreitung, auch auszugsweise, mit Quellenangabe gestattet.