



Staatsfinanzen

Jahresrechnungsergebnisse 2007

geänderte Fassung vom 18.05.2010

Zeichenerklärung
(nach DIN 55301)

0	weniger als die Hälfte von 1 in der letzten besetzten Stelle, jedoch mehr als nichts
-	nichts vorhanden (genau Null)
...	Angabe fällt später an
/	keine Angabe, da Zahlenwert nicht sicher genug
.	Zahlenwert unbekannt oder geheim zu halten
x	Tabellenfach gesperrt, weil Aussage nicht sinnvoll
D	Durchschnitt
p	vorläufige Zahl
r	berichtigte Zahl
s	geschätzte Zahl
()	Aussagewert eingeschränkt, da die Zahl statistisch unsicher ist

Geringfügige Abweichungen in den Summen sind auf Runden der Zahlen zurückzuführen.
Abweichungen gegenüber früheren Veröffentlichungen erklären sich durch inzwischen vorgenommene Korrekturen.

Bei Abgrenzung von Größenklassen wird im Allgemeinen anstelle einer ausführlichen Beschreibung wie
„von 50 bis unter 100“ die Kurzform „50-100“ verwendet.

Inhalt

Seite

Grundlagen der Erhebung

1. Erhebungsprogramm	5
2. Abgrenzung des Darstellungsbereichs	5
3. Gesamtwirtschaftliche Gruppierung	7
4. Finanzwirtschaftliche Gruppierung	8
5. Haushaltmäßige Gruppierung	8
6. Aufbereitungs- und Auswertungsprogramm	9
7. Gruppierungsübersichten	
Gesamtwirtschaftliche Gruppierung der Ausgaben und Einnahmen	10
Finanzwirtschaftliche Gruppierung der Ausgaben und Einnahmen	12
Haushaltmäßige Gruppierung der Ausgaben und Einnahmen	13

Tabellen

1 Ausgaben und Einnahmen in gesamtwirtschaftlicher Gruppierung

10 Ausgaben und Einnahmen des Landes 2002 bis 2007 nach Arten	16
11 Ausgaben und Einnahmen des Landes 2007 nach Aufgabengebieten und Arten	20

2 Ausgaben und Einnahmen in finanzwirtschaftlicher Gruppierung

20 Ausgaben und Einnahmen des Landes 2003 bis 2007 nach Arten und Aufgabengebieten	24
21 Ausgaben und Einnahmen des Landes 2007 nach Aufgabengebieten und Arten	28

3 Ausgaben und Einnahmen in haushaltmäßiger Gruppierung

30 Ausgaben und Einnahmen des Landes 2003 bis 2007 nach Arten (Gruppierungsübersicht)	48
31 Ausgaben und Einnahmen des Landes 2005 bis 2007 nach Aufgabengebieten (Funktionenübersicht) ...	53
32 Ausgaben und Einnahmen des Landes 2007 nach Arten und Aufgabengebieten (Haushaltsquerschnitt).	59

Schaubilder

Einnahmen und Ausgaben des Landes 2007 nach Zahlungsströmen	15
Gesamtausgaben des Landes für die bedeutendsten Aufgabengebiete 2001 bis 2007	58

Grundlagen der Erhebung

1. Erhebungsprogramm

Nach dem Finanz- und Personalstatistikgesetz (FPStatG) in der Fassung der Bekanntmachung vom 22. Februar 2006 (BGBl. I S. 438) unter Berücksichtigung der Änderungen wird jährlich zum 31.12. eine Bundesstatistik über die Ausgaben und Einnahmen des Landes durchgeführt.

Ansatzpunkt der Haushaltsrechnungsstatistik sind die in der Haushaltsrechnung verbuchten Istaussgaben und Isteinnahmen in der durch die Haushaltssystematik vorgegebenen Gliederung nach Arten und Aufgabengebieten (Funktionen). Eine erhebliche Veränderung des Programms der Haushaltsrechnungsstatistik bedeutete die *Umstellung des Haushaltsrechts*, als 1970 für das Land eine neue Haushaltssystematik eingeführt wurde, die für Bund und Länder schon im Vorgriff auf die Reform des Haushaltsrechts festgelegt worden war.

Das eigentliche gesetzgeberische Reformwerk wurde zunächst für den Bereich des Bundes mit der Verabschiedung des Zwanzigsten Gesetzes zur Änderung des Grundgesetzes (Haushaltsreformgesetz), des Gesetzes über die Grundsätze des Haushalts des Bundes und der Länder (Haushaltsgrundsätzegesetz) und der Bundeshaushaltsordnung verwirklicht. Um in den grundlegenden Bestimmungen eine Vereinheitlichung des Haushaltsrechts des Bundes und der Länder zu erreichen, wurde in § 1 des Haushaltsgrundsätzegesetzes festgelegt, dass Bund und Länder ihr Haushaltsrecht nach den durch das Haushaltsgrundsätzegesetz vorgegebenen Richtlinien neu regeln.

Diesem Gesetzgebungsauftrag ist Rheinland-Pfalz mit der Verabschiedung des Einundzwanzigsten Landesgesetzes zur Änderung der Landesverfassung (Änderung der Art. 116 bis 120) nachgekommen. Die bis dahin noch geltende Reichshaushaltsordnung trat gleichzeitig außer Kraft. Zu der Landeshaushaltsordnung ist inzwischen eine Reihe von Verwaltungsvorschriften ergangen, die entsprechend weiterführende Regelungen enthalten.

Dies sind die:

- Verwaltungsvorschriften über die Gliederung der Einnahmen und Ausgaben des Haushaltsplans nach Aufgabengebieten (*Funktionenplan*) und die
- Verwaltungsvorschriften über die Gruppierung der Einnahmen und Ausgaben des Haushaltsplans nach Arten (*Gruppierungsplan*) sowie die

- *Richtlinien zur Haushaltssystematik des Landes Rheinland-Pfalz*

Die Verwaltungsvorschriften über die Gliederung und Gruppierung der Haushaltspläne sowie Zuordnungsvorschriften haben insofern unmittelbare Auswirkungen auf die Haushaltsrechnungsstatistik, als hier die Tiefe und die inhaltliche Abgrenzung der statistisch zu erfassenden Merkmale vorgegeben wird.

Aufgrund der seit Jahren andauernden schwierigen Finanzlage der öffentlichen Haushalte bestanden Forderungen nach einer Modernisierung des staatlichen Haushaltsrechts. Insbesondere werden die bisherigen Haushaltsinstrumentarien auf den Prüfstand gestellt, ob sie noch den Anforderungen für einen effizienteren Umgang mit den öffentlichen Ressourcen genügen. Durch mehr Flexibilität soll die Eigenverantwortlichkeit der Verwaltung gestärkt und in Verbindung mit der Schaffung eines Anreizsystems die Wirtschaftlichkeit des öffentlichen Handelns optimiert werden. Daraufhin hat der Bund mit Wirkung vom 01.01.1998 das Haushaltsgrundsätzegesetz reformiert mit dem Ziel, das Haushaltsrecht von Bund und Ländern bis zum 01.01.2001 an die neue Rechtslage anzupassen. Gemäß diesem Auftrag hat der Landtag ein Änderungsgesetz zur Landeshaushaltsordnung zum 01.01.2000 beschlossen, mit dem die Voraussetzungen für eine flexiblere und effizientere Haushaltswirtschaft geschaffen worden sind.

Die Veranschlagung der Ausgaben und Einnahmen erfolgt im Haushaltsplan des Landes nach Einzelplänen und Kapiteln, wobei dieser Einteilung die Dienststellenorganisation des Landes zugrunde liegt. Innerhalb der Kapitel, die in der Regel eine Dienststelle oder mehrere gleichartige Dienststellen umfassen, werden die Ausgaben und Einnahmen katalogartig nach Titeln aufgeführt. Jeder Titel ist durch eine fünfstellige Nummer gekennzeichnet, deren erste drei Stellen die Art der Ausgaben und Einnahmen angeben und anhand des bundeseinheitlichen Gruppierungsplans festzulegen sind; die beiden nachstehenden Stellen erlauben als „Folgenummern“ eine weitere Untergliederung von gleichartigen Ausgaben und Einnahmen. Dieser fünfstelligen Titelnummer wird eine dreistellige Funktionskennziffer nachgestellt, die besagt, welchem staatlichen Aufgabengebiet die Ausgaben und Einnahmen zuzuordnen sind; maßgebend hierfür ist ein für Bund und Länder ebenfalls einheitlicher Funktionenplan.

2. Abgrenzung des Darstellungsbereichs

Haushaltstechnische Verrechnungen

In der *Abschlusssumme des Landeshaushalts* und damit auch in der Darstellung der Ergebnisse in der haushaltsmäßigen Gruppierung sind die haushaltstechnischen Verrechnungen enthalten. Werden beim

Nachweis der Ausgaben und Einnahmen nach der haushaltsmäßigen Gruppierung von den jeweiligen Summen die haushaltstechnischen Verrechnungen abgesetzt, um den internen Verrechnungsverkehr zu eliminieren, so wird diese Form der Bereinigung in den

begrifflichen Bezeichnungen entsprechend zum Ausdruck gebracht („Bereinigte Brutto- bzw. Gesamtausgaben“, „Bereinigte Brutto- bzw. Gesamteinnahmen“). Bei der Darstellung der Ergebnisse in gesamtwirtschaftlicher und finanzwirtschaftlicher Gruppierung sind die haushaltstechnischen Verrechnungen definitionsgemäß nicht enthalten. Bei einem Vergleich der Ergebnisse aus der Haushaltsrechnungsstatistik ist deshalb auch zu beachten, dass die Ausgaben und Einnahmen in gesamtwirtschaftlicher und finanzwirtschaftlicher Gruppierung von den Ausgaben und Einnahmen in haushaltsmäßiger Gruppierung um die haushaltstechnischen Verrechnungen abweichen.

Bei den im Landeshaushalt erscheinenden haushaltstechnischen Verrechnungen handelt es sich um Ansätze für Leistungen, die von einer Dienststelle des Landes, die unter einem besonderen Haushaltskapitel geführt wird, für eine andere Dienststelle des Landes erbracht werden. Die Beträge, die die leistende Dienststelle dafür der empfangenden Dienststelle in Rechnung stellt, werden auf der Einnahmenseite unter der Gruppierungs-Nr. 38 und auf der Ausgabenseite unter der Gruppierungs-Nr. 98 verbucht. Da jede Verbuchung auf der Einnahmenseite eine entsprechende Gegenbuchung auf der Ausgabenseite zur Folge hat, müssen sich die haushaltstechnischen Verrechnungen in Einnahmen und Ausgaben ausgleichen.

Nicht zu den haushaltstechnischen Verrechnungen gehören die Aufnahme und Tilgung von inneren Darlehen, da es sich hier um echte Finanzierungsvorgänge und nicht um bloße interne Verrechnungen handelt. Aufnahme und Tilgung erfolgen normalerweise auch in ganz unterschiedlichen Zeiträumen, sodass sie nicht in Einnahmen und Ausgaben ausgeglichen sind.

Brutto- und Nettostellungen

Die so genannten „*Bruttostellungen*“ und „*Nettostellungen*“ sind notwendig, um die in der Haushaltsrechnungsstatistik des Bundes, der Länder und der Gemeinden und Gemeindeverbände nachgewiesenen Beträge so aufeinander abzustimmen, dass Doppelzählungen und Erfassungslücken vermieden werden und sich die Haushaltsergebnisse für die verschiedenen Verwaltungsebenen nahtlos zusammenfassen lassen. Bruttostellungen sind in Rheinland-Pfalz derzeit nur zur Bereinigung der Haushaltszahlen des Landes erforderlich; Nettostellungen kommen überhaupt nicht in Betracht. Bruttostellungen, bei denen die in der Landeshaushaltsrechnung nur „netto“ mit dem Landesanteil nachgewiesenen Ausgaben um den Anteil des Bundes und der sonst noch beteiligten anderen Stellen aufgestockt und auf der Einnahmenseite Zuweisungen in der gleichen Höhe angenommen werden, sind in den folgenden Fällen vorzunehmen:

- Wiedergutmachungsleistungen, die vom Bund erstattet werden
- Leistungen für die Kriegsopferfürsorge, die vom Bund erstattet werden

Erstattungen

Es ist in diesem Zusammenhang noch auf einige Besonderheiten hinzuweisen, die die Zuordnung der Erstattungen bei der gesamtwirtschaftlichen und finanzwirtschaftlichen Gruppierung der Ausgaben und Einnahmen betrifft. Während die *Erstattungen an den*

öffentlichen Bereich bzw. vom öffentlichen Bereich unter den laufenden Zuweisungen erscheinen, erfolgt der Nachweis der Erstattungen an sonstige Bereiche bzw. von anderen Bereichen nach einem differenzierten Zuordnungsschema. Auf der Ausgabenseite werden die *Erstattungen an sonstige Bereiche* und ebenso die „Sonstige Zuschüsse für laufende Zwecke an andere Bereiche“, die nach dem staatlichen Gruppierungsplan unter der Nr. 686 zu verbuchen sind, unter dem laufenden Sachaufwand subsumiert. Die Zuordnung dieser Position zum laufenden Sachaufwand ist darin begründet, dass diesen Zahlungen echte Leistungen gegenüberstehen, deren Bereitstellung an sich Sache der öffentlichen Körperschaften ist. Die nur in den staatlichen Haushalten vorkommenden „sonstige Zuschüsse aus sonstigen Bereichen“ (Gr.-Nr. 28) fallen unter die laufenden Zuschüsse.

Zahlungsbereiche

In vielen Fällen ist es außerdem interessant zu erfahren, inwieweit die Ausgaben von den jeweiligen Gebietskörperschaften selbst getragen werden müssen, wie groß also ihre eigene Belastung ist, und inwieweit die jeweiligen Gebietskörperschaften die als Einnahmen verbuchten Beträge selbst aufgebracht haben, in welchem Umfang es sich mithin um „eigene Mittel“ handelt. Dazu sind von den Gesamtausgaben bzw. Gesamteinnahmen die Zahlungen abzusetzen, die den Gebietskörperschaften einer Ebene des öffentlichen Bereichs von den anderen Ebenen des öffentlichen Bereichs zugegangen sind. Die so ermittelten Größen werden als *Nettoausgaben* bzw. *Nettoeinnahmen* bezeichnet.

Die staatlichen und kommunalen Gruppierungspläne sehen bei den folgenden Ausgabe- und Einnahmearten eine Untergliederung nach Zahlungsbereichen vor:

- Allgemeine Umlagen
- Laufende Zuweisungen und Zuschüsse
- Erstattungen
- Schuldendiensthilfen
- Zinsausgaben und -einnahmen
- Zuweisungen und Zuschüsse für Investitionen und sonstige Vermögensübertragungen
- Schuldenaufnahmen und Tilgungsausgaben

Zum öffentlichen Bereich werden dabei gerechnet:

- Bund, Lastenausgleichsfonds und ERP-Sondervermögen
- Länder
- Gemeinden und Gemeindeverbände
- Zweckverbände und sonstige juristische Personen zwischengemeindlicher Zusammenarbeit
- Sozialversicherungsträger

Zu den anderen Bereichen zählen:

- Unternehmen (öffentliche und private)
- Sonstige (private Haushalte und Organisationen ohne Erwerbscharakter).

3. Gesamtwirtschaftliche Gruppierung

Hauptzweck der gesamtwirtschaftlichen Gruppierung der Ausgaben und Einnahmen der Gebietskörperschaften ist es, die Zusammenhänge zwischen den öffentlichen Haushalten und der gesamten Volkswirtschaft darzustellen. Die gesamtwirtschaftliche Gruppierung zeigt, wie die Gebietskörperschaften in ihrer Gesamtheit mit den übrigen Bereichen der Volkswirtschaft verzahnt sind, sodass deutlich wird, in welchem Ausmaß die „öffentlichen Hände“ der verschiedenen Ebenen den Wirtschaftsablauf und die konjunkturelle Entwicklung beeinflussen. Sie gibt darüber hinaus eine gute Übersicht über den finanziellen Status der einzelnen Gebietskörperschaften und liefert damit einen brauchbaren Ansatzpunkt und Vergleichsmaßstab zur Beurteilung ihres Finanzgebarens. Weniger geeignet ist die gesamtwirtschaftliche Gruppierung der Ausgaben und Einnahmen jedoch, wenn es darum geht, die einzelnen öffentlichen Aufgabengebiete näher zu durchleuchten und darzustellen, in welchem Umfang und in welcher Form die Gebietskörperschaften der verschiedenen Ebenen zur Erfüllung und Finanzierung der einzelnen Aufgaben beitragen.

Das Gliederungsschema für die gesamtwirtschaftliche Gruppierung unterscheidet zwischen der laufenden Rechnung und der Kapitalrechnung. Die den besonderen Finanzierungsvorgängen zuzurechnenden Ausgaben und Einnahmen werden nicht in die Gesamtsummen der Ausgaben und Einnahmen einbezogen, sondern „unter dem Strich“ als eigener Ausgabe- und Einnahmeblock nachgewiesen. In den Tabellen, in denen die gesamtwirtschaftliche Gruppierung mit der funktionalen Gliederung kombiniert wird, erübrigt sich die Darstellung der besonderen Finanzierungsvorgänge ganz, da sie nur den Gesamthaushalt betreffen und nicht einzelnen Aufgabengebieten zugeordnet werden können.

Laufende Rechnung

Auf der Ausgabenseite der *laufenden Rechnung* erscheinen als wichtigste Positionen die Personalausgaben und der laufende Sachaufwand sowie die Zinsausgaben. Es handelt sich hier grundsätzlich um diejenigen Ausgaben, die als „Staatsverbrauch“ in die Volkswirtschaftliche Gesamtrechnung eingehen. Daneben stehen die Übertragungen, die als Zahlungen ohne Gegenleistung zu definieren sind; auf der Ausgabenseite der laufenden Rechnung können sie entweder als laufende Zuweisungen und Zuschüsse oder als Schuldendiensthilfen vorkommen. Auf der Einnahmenseite der laufenden Rechnung sind demgegenüber die laufenden Einnahmen zu verbuchen, die zur Finanzierung der laufenden Ausgaben zur Verfügung stehen. Es sind dies die Steuern und steuerähnlichen Einnahmen, die Leistungsentgelte (Einnahmen aus wirtschaftlicher Tätigkeit, Zinseinnahmen, Gebühren und dgl.) und die Übertragungen. Da die Steuereinnahmen in ihrer Gesamtheit der laufenden Rechnung zugeordnet werden, obwohl sie zu einem wesentlichen Teil auch zur Deckung der Ausgaben der Kapitalrechnung dienen, sollten in der laufenden Rechnung die Einnahmen die Ausgaben immer übersteigen. Je größer

dieser Saldo ist, auf desto mehr „freie Mittel“ können die Gebietskörperschaften zur Finanzierung von Sachinvestitionen zurückgreifen.

Kapitalrechnung

In der *Kapitalrechnung* stehen den Sachinvestitionen, den Vermögensübertragungen, den Darlehen, dem Erwerb von Beteiligungen und den Tilgungsausgaben an den öffentlichen Bereich auf der Ausgabenseite die Einnahmen aus der Veräußerung von Sachvermögen, die Vermögensübertragungen (d. h. in erster Linie die den Gebietskörperschaften zufließenden Zuweisungen und Zuschüsse für Investitionen), die Darlehensrückflüsse, die Einnahmen aus der Veräußerung von Beteiligungen und die Schuldenaufnahmen vom öffentlichen Bereich auf der Einnahmenseite gegenüber. Jede Ausgabeposition korrespondiert dabei mit einer entsprechenden Einnahmeposition. Die Schuldenaufnahmen vom öffentlichen Bereich und die Tilgung dieser Schulden erscheinen in der Kapitalrechnung und nicht unter den besonderen Finanzierungsvorgängen da es sich hier um Zahlungen innerhalb des öffentlichen Bereichs handelt, die gesamtwirtschaftlich als rückzahlbare Zuweisungen gelten können, während durch den Nachweis der besonderen Finanzierungsvorgänge in erster Linie deutlich gemacht werden soll, in welchem Umfang die Gebietskörperschaften den Kreditmarkt in Anspruch nehmen. Da die Einnahmen der Kapitalrechnung wohl in keinem Fall zur Deckung der Ausgaben hinreichend sein können, muss die Kapitalrechnung normalerweise mit einem Defizit abschließen. Diese „Finanzierungslücke“ wird durch den Überschuss der laufenden Rechnung und gegebenenfalls durch eine entsprechende Nettokreditaufnahme am Kapitalmarkt geschlossen.

Besondere Finanzierungsvorgänge

Unter den besonderen Finanzierungsvorgängen sind die den Gesamthaushalt einer Körperschaft ausgleichenden periodenübergreifenden Finanzstransaktionen zusammengefasst. Sie umfassen die Schuldentilgung und -aufnahme, die Rückzahlung und Aufnahme innerer Darlehen, die Entnahme aus und die Zuführung zu Rücklagen sowie die Deckung von Vorjahresfehlbeträgen und Überschüsse aus Vorjahren.

Der Umfang der Nettokreditaufnahme ergibt sich als Saldo der *besonderen Finanzierungsvorgänge*, indem die Einnahmen aus den Schuldenaufnahmen am Kreditmarkt, den Entnahmen aus Rücklagen und den Überschüssen aus Vorjahren gegen die Ausgaben durch die Tilgung von Schulden aus Kreditmarktmitteln, die Zuführungen an Rücklagen und die Deckung von Vorjahresfehlbeträgen verrechnet werden. Den Schulden aus Kreditmarktmitteln sind dabei auch die Schulden bei Sozialversicherungsträgern und die innere Verschuldung der Gemeinden und Gemeindeverbände zuzuordnen. In der Regel dürften die Einnahmen aus den besonderen Finanzierungsvorgängen die Ausgaben insoweit übersteigen, als die Kreditaufnahme zur Durchführung von Investitionen erfolgt.

4. Finanzwirtschaftliche Gruppierung

Hauptzweck der finanzwirtschaftlichen Gruppierung ist es, die einzelnen öffentlichen Aufgabengebiete näher zu durchleuchten und darzustellen, in welchem Umfang und in welcher Form die Gebietskörperschaften der verschiedenen Ebenen zur Erfüllung und Finanzierung der einzelnen Aufgaben beitragen. In der finanzwirtschaftlichen Gruppierung werden die folgenden Ausgabe- und Einnahmegruppen voneinander abgegrenzt:

- auf der Ausgabenseite
Unmittelbare Ausgaben (ohne Zahlungen an andere Bereiche)
Zahlungen an andere Bereiche
Zahlungen an den öffentlichen Bereich
- auf der Einnahmenseite
Unmittelbare Einnahmen (ohne Zahlungen von anderen Bereichen)
Zahlungen von anderen Bereichen
Zahlungen vom öffentlichen Bereich

Die *unmittelbaren Ausgaben* (ohne die Zahlungen an andere Bereiche) repräsentieren denjenigen Betrag, den die öffentlichen Körperschaften selbst ausgeben, um Dienstleistungen oder Güter, die entweder für den laufenden Verbrauch oder zur Investition bestimmt sind, zu erwerben. In der Höhe dieses Betrages treten die öffentlichen Körperschaften also selbst am Markt als Käufer auf. Die unmittelbaren Ausgaben insgesamt umfassen darüber hinaus auch die *Zahlungen an andere Bereiche* und geben an, mit welchem Betrag die öffentlichen Körperschaften die Erfüllung einer bestimmten Aufgabe oder der in einem Aufgabengebiet gebündelten Funktionen selbst wahrnehmen, und zwar ohne Rücksicht darauf, ob und inwieweit sie diese Ausgaben aus eigenen Mitteln oder durch Zuweisungen von anderen Gebietskörperschaften finanzieren. Die *Zahlungen an den öffentlichen Bereich* schließlich lassen erkennen, in welchem Umfang andere öffentliche Körperschaften an der Aufgabenerfüllung beteiligt sind und welche finanziellen Leistungen sie dafür erhalten.

Die *Gliederung der Einnahmen* erfolgt im Wesentlichen nach den gleichen Gesichtspunkten. Zu den unmittelbaren Einnahmen (ohne die Zahlungen von anderen Bereichen) gehören aber neben den Leistungsentgelten, denen die Erwerbseinkünfte, Gebühren und Beiträge zuzuordnen sind, auch die Steuern und steuerähnlichen Einnahmen, bei denen es sich um Zwangseinnahmen der öffentlichen Körperschaften handelt, denen keine speziellen Gegenleistungen von Seiten der öffentlichen Körperschaften gegenüberstehen.

Die bei der finanzwirtschaftlichen Gruppierung verwandten Begriffe sind grundsätzlich die gleichen wie bei der gesamtwirtschaftlichen Gruppierung. Völlig außer Betracht bleiben allerdings die „besonderen Finanzierungsvorgänge“, da die finanzwirtschaftliche Gruppierung primär eine Durchleuchtung der Ausgaben- und Einnahmengestaltung der einzelnen Aufgabengebiete zum Ziele hat, die „besonderen Finanzierungsvorgänge“ aber nur den Gesamthaushalt betreffen und nicht den einzelnen Aufgabengebieten zugerechnet werden können.

Die Gesamtausgaben und -einnahmen werden zur Ermittlung der Nettoausgaben und -einnahmen insofern bereinigt, als die Zahlungen von anderen Ebenen des öffentlichen Bereichs abgesetzt werden.

Die bei der finanzwirtschaftlichen Gruppierung nachgewiesenen Positionen umfassen vielfach etwas heterogene Ausgabe- bzw. Einnahmearten. Hier ist zu berücksichtigen, dass eine Reihe von Ausgaben und Einnahmen zentral zu veranschlagen sind, sodass es sich nicht lohnt, sie bei der statistischen Aufbereitung in dem Katalog der Ausgabe- und Einnahmearten einzeln aufzuführen, da sie auch bei der Zusammenfassung mit anderen Ausgabe- und Einnahmearten unter einem speziellen Aufgabengebiet und damit getrennt von den anderen Ausgabe- und Einnahmearten dargestellt werden. Dies gilt zum Beispiel für die Steuern und steuerähnlichen Einnahmen sowie den Schuldendienst (Zins- und Tilgungsausgaben), die zentral innerhalb des Aufgabenbereichs „Allgemeine Finanzwirtschaft“ veranschlagt werden.

5. Haushaltsmäßige Gruppierung

Die Darstellung der Ausgaben und Einnahmen in haushaltsmäßiger Gruppierung folgt dem für die staatlichen Haushalte maßgebenden *Gruppierungsplan* und hält sich auch bei der weiteren Untergliederung der Ergebnisse nach Aufgabengebieten an dem staatlichen Funktionenplan. Abweichend von der Haushaltssystematik werden jedoch auch in diesem Programmteil die Ausgaben den Einnahmen vorangestellt, da diese in der Finanzstatistik übliche Einteilung auch hier beibehalten werden soll. Während die Schemata für die gesamtwirtschaftliche und finanzwirtschaftliche Gruppierung der Ausgaben und Einnahmen bei der staatlichen und kommunalen Haushaltsrechnungs-

statistik in nahezu unveränderter Form angewandt werden, ist dies bei der haushaltsmäßigen Gruppierung nicht möglich. Eine vollständige Übereinstimmung der Haushaltssystematik für den staatlichen und kommunalen Bereich ließ sich auch bei der Reform des Haushaltsrechts nicht realisieren; dafür sind die Aufgaben des Staates und der Kommunen und die Zwecksetzung der staatlichen und kommunalen Haushalte zu unterschiedlich. Da sich die haushaltsmäßige Gruppierung an die Gruppierungspläne hält, ergeben sich hier zwangsläufig für den Staat und die Kommunen unterschiedliche Tabellenwerke.

Die Darstellung der Ausgaben und Einnahmen des Landes in haushaltsmäßiger Gruppierung, die in Unterabschnitt 3 veröffentlicht wird, umfasst eine *Gruppierungsübersicht*, eine *Funktionenübersicht* und einen *Haushaltsquerschnitt*. Es handelt sich dabei um Tabellenschemata, die zur Veröffentlichung der Haushaltsansätze in zusammengefasster und überschaubarer Form entwickelt wurden und dem Haushaltsplan als Anlagen beizufügen sind (§ 14 Abs. 1 Nr. 1 LHO). Dabei werden in der Gruppierungsübersicht und in der

Funktionenübersicht die gesamten Istaussgaben und Isteinnahmen des Landes in der vollständigen Gliederung nach Ausgabe- und Einnahmearten bzw. nach Funktionen nachgewiesen, während in dem Haushaltsquerschnitt eine kombinierte Gliederung der Ausgaben und Einnahmen nach Arten und Funktionen erfolgt, die natürlich der Übersichtlichkeit halber eine stärkere Zusammenfassung der Einzelpositionen für diese Merkmale notwendig macht.

6. Aufbereitungs- und Auswertungsprogramm

Die jüngsten Ergebnisse werden jeweils so stark untergliedert, wie es das Aufbereitungsprogramm und der verfügbare Platz erlauben. Vorangestellt sind für die wichtigsten Eckzahlen Vergleichsergebnisse für die vorangegangenen Jahre.

Pro-Kopf-Angaben

Der Berechnung der *Pro-Kopf-Angaben* liegen die Einwohnerzahlen am 30.06. des jeweiligen Jahres zugrunde.

Auf- und Abrundungen

Im Allgemeinen werden die Einzelangaben, Zwischen- und Endsummen unabhängig voneinander auf die

kleinste in der jeweiligen Tabelle zur Darstellung kommende Einheit auf- bzw. abgerundet. Dadurch kann die Summe der Einzelpositionen geringfügig von dem nachgewiesenen Gesamtergebnis abweichen.

Auf- und Ausgliederungen

Die vollständige Aufgliederung einer Gesamtgröße wird durch den Hinweis „*davon*“, die teilweise Ausgliederung einzelner Positionen durch den Hinweis „*darunter*“ kenntlich gemacht. Auf die besonderen Hinweise „*davon*“ und „*darunter*“ wird im Allgemeinen dann verzichtet, wenn aus dem Aufbau der Tabelle und den Bezeichnungen im Tabellenkopf und in der Tabellenvorspalte eindeutig hervorgeht, dass es sich im vorliegenden Fall um Auf- bzw. Ausgliederungen handelt.

Gesamtwirtschaftliche Gruppierung der Ausgaben und Einnahmen

Ausgaben	Einnahmen
Laufende Rechnung	
<p>Personalausgaben Löhne und Gehälter Versorgungsbezüge und dergleichen Beihilfen, Unterstützungen und dergleichen sonstige personalbezogene Ausgaben</p> <p>Laufender Sachaufwand sächliche Verwaltungsausgaben Unterhaltung des unbeweglichen Vermögens Bewirtschaftung der Grundstücke Mieten und Pachten sonstige sachliche Verwaltungsausgaben Erstattungen an sonstige Bereiche sonstige Zuschüsse für laufende Zwecke</p> <p>Zinsausgaben an öffentlichen Bereich an andere Bereiche</p> <p>Laufende Zuweisungen und Zuschüsse an öffentlichen Bereich an andere Bereiche</p> <p>Schuldendiensthilfen an öffentlichen Bereich an andere Bereiche</p>	<p>Steuern Steuerähnliche Abgaben</p> <p>Einnahmen aus wirtschaftlicher Tätigkeit Mieten und Pachten Gewinne aus Unternehmen und Beteiligungen Konzessionsabgaben sonstige Einnahmen aus wirtschaftlicher Tätigkeit</p> <p>Zinseinnahmen vom öffentlichen Bereich von anderen Bereichen</p> <p>Laufende Zuweisungen und Zuschüsse vom öffentlichen Bereich von anderen Bereichen</p> <p>Schuldendiensthilfen und Erstattungen von Verwaltungsausgaben vom öffentlichen Bereich von anderen Bereichen</p> <p>Sonstige laufende Einnahmen Gebühren, sonstige Entgelte sonstige Verwaltungseinnahmen</p>
Ausgaben der laufenden Rechnung	Einnahmen der laufenden Rechnung
Kapitalrechnung	
<p>Sachinvestitionen Baumaßnahmen Erwerb von unbeweglichen Sachen Erwerb von beweglichen Sachen</p> <p>Vermögensübertragungen an öffentlichen Bereich an andere Bereiche</p> <p>Darlehen an öffentlichen Bereich an andere Bereiche</p> <p>Erwerb von Beteiligungen</p> <p>Tilgungsausgaben an öffentlichen Bereich</p>	<p>Veräußerung von Sachvermögen</p> <p>Vermögensübertragungen vom öffentlichen Bereich von anderen Bereichen</p> <p>Darlehensrückflüsse vom öffentlichen Bereich von anderen Bereichen</p> <p>Veräußerung von Beteiligungen</p> <p>Schuldenaufnahme vom öffentlichen Bereich</p>
Ausgaben der Kapitalrechnung	Einnahmen der Kapitalrechnung
<p>Brutto-/Gesamtausgaben (ohne besondere Finanzierungsvorgänge)</p> <p>Saldo</p>	<p>Brutto-/Gesamteinnahmen (ohne besondere Finanzierungsvorgänge)</p> <p>Saldo</p>

noch: Gesamtwirtschaftliche Gruppierung der Ausgaben und Einnahmen

Ausgaben	Einnahmen
Besondere Finanzierungsvorgänge	
Schuldentilgung an Sozialversicherungsträger der sonstigen Kreditmarktmittel der inneren Darlehen Zuführungen an Rücklagen Deckung von Vorjahresfehlbeträgen	Schuldenaufnahme bei Sozialversicherungsträgern an sonstigen Kreditmarktmitteln von inneren Darlehen Entnahmen aus Rücklagen Überschüsse aus Vorjahren
Ausgaben für besondere Finanzierungsvorgänge	Einnahmen aus besonderen Finanzierungsvorgängen
Saldo	Saldo

Finanzwirtschaftliche Gruppierung der Ausgaben und Einnahmen

Ausgaben	Einnahmen
<p>Personalausgaben</p> <ul style="list-style-type: none"> Beamtenbezüge Angestelltenvergütungen Arbeiterlöhne Entgelte der Arbeitnehmerinnen und Arbeitnehmer sonstige Personalausgaben, Versorgungsbezüge <p>Laufender Sachaufwand</p> <ul style="list-style-type: none"> Unterhaltung des unbeweglichen Vermögens Bewirtschaftung der Grundstücke, Gebäude und Räume Mieten und Pachten übriger laufender Sachaufwand <p>Sachinvestitionen</p> <ul style="list-style-type: none"> Baumaßnahmen Erwerb von unbeweglichen Sachen Erwerb von beweglichen Sachen Erwerb von Beteiligungen 	<p>Einnahmen aus wirtschaftlicher Tätigkeit</p> <ul style="list-style-type: none"> Gebühren, sonstige Entgelte Steuern und steuerähnliche Abgaben, übrige laufende Einnahmen, Zinseinnahmen von anderen Bereichen Veräußerung von Sachvermögen Veräußerung von Beteiligungen
<p>Unmittelbare Ausgaben (ohne Zahlungen an andere Bereiche)</p> <ul style="list-style-type: none"> Zahlungen an andere Bereiche Zinsausgaben an Kreditmarkt Renten, Unterstützungen u. Ä. laufende Zuschüsse an soziale oder ähnliche Einrichtungen übrige laufende Zuschüsse Vermögensübertragungen Darlehen 	<p>Unmittelbare Einnahmen (ohne Zahlungen an andere Bereiche)</p> <ul style="list-style-type: none"> Zahlungen von anderen Bereichen laufende Zuschüsse und Schuldendiensthilfen Vermögensübertragungen und Darlehensrückflüsse
<p>Unmittelbare Ausgaben insgesamt</p> <ul style="list-style-type: none"> Zahlungen an öffentlichen Bereich Zinsausgaben laufende Zuweisungen, Erstattungen und Schuldendiensthilfen Vermögensübertragungen Darlehen und Tilgungsausgaben 	<p>Unmittelbare Einnahmen insgesamt</p> <ul style="list-style-type: none"> Zahlungen vom öffentlichen Bereich laufende Zuweisungen, Zinseinnahmen und Schuldendiensthilfen Vermögensübertragungen Darlehensrückflüsse und Schuldenaufnahme
<p>Gesamtausgaben (ohne besondere Finanzierungsvorgänge)</p> <ul style="list-style-type: none"> abzüglich Zahlungen vom öffentlichen Bereich 	<p>Gesamteinnahmen (ohne besondere Finanzierungsvorgänge)</p> <ul style="list-style-type: none"> abzüglich Zahlungen vom öffentlichen Bereich
<p>Nettoausgaben (ohne besondere Finanzierungsvorgänge)</p>	<p>Nettoeinnahmen (ohne besondere Finanzierungsvorgänge) ¹⁾</p>

1) Da zur Ermittlung der Nettoeinnahmen die Zahlungen vom öffentlichen Bereich von den Gesamteinnahmen abgesetzt werden, sind die Nettoeinnahmen mit den unmittelbaren Einnahmen insgesamt identisch.

Haushaltmäßige Gruppierung der Ausgaben und Einnahmen

Gr.-Nr.	Ausgaben	Gr.-Nr.	Einnahmen
4	Personalausgaben	0	Einnahmen aus Steuern und steuerähnlichen Abgaben sowie EU-Eigenmittel
41	Aufwendungen für Abgeordnete und ehrenamtlich Tätige	01	Gemeinschaftsteuern und Gewerbesteuerumlage
42	Bezüge und Nebenleistungen	05/06	Landessteuern
43	Versorgungsbezüge und dergleichen	09	steuerähnliche Abgaben
44	Beihilfen, Unterstützungen und dergleichen		
45	sonstige personalbezogene Ausgaben		
5	Sächliche Verwaltungsausgaben und Ausgaben für den Schuldendienst	1	Verwaltungseinnahmen, Einnahmen aus Schuldendienst und dgl.
51/54	sächliche Verwaltungsausgaben	11	Verwaltungseinnahmen
56	Zinsausgaben an Gebietskörperschaften, Sondervermögen und gebietskörperschaftliche Zusammenschlüsse	12	Einnahmen aus wirtschaftlicher Tätigkeit und aus Vermögen (ohne Zinsen)
57	Zinsausgaben an Kreditmarkt	13	Erlöse aus der Veräußerung von Gegenständen, Kapitalrückzahlungen
58	Tilgungsausgaben an Gebietskörperschaften, Sondervermögen und gebietskörperschaftliche Zusammenschlüsse	14	Einnahmen aus der Inanspruchnahme von Gewährleistungen
59	Tilgungsausgaben an Kreditmarkt	15	Zinseinnahmen aus dem öffentlichen Bereich
		16	Zinseinnahmen aus sonstigen Bereichen
		17	Darlehensrückflüsse aus dem öffentlichen Bereich
		18	Darlehensrückflüsse aus sonstigen Bereichen
6	Ausgaben für Zuweisungen und Zuschüsse mit Ausnahme für Investitionen		
61	allgemeine (nicht zweckgebunden) Zuweisungen an öffentlichen Bereich	2	Einnahmen aus Zuweisungen und Zuschüssen mit Ausnahme für Investitionen
62	Schuldendiensthilfen an öffentlichen Bereich	21	allgemeine Finanzaufweisungen aus dem öffentlichen Bereich
63	sonstige Zuweisungen an öffentlichen Bereich	22	Schuldendiensthilfen aus dem öffentlichen Bereich
66	Schuldendiensthilfen an sonstige Bereiche	23	sonstige Zuweisungen aus dem öffentlichen Bereich
67	Erstattungen an sonstige Bereiche	26	Schuldendiensthilfen und Erstattungen von Verwaltungsausgaben aus sonstigen Bereichen
68	sonstige Zuschüsse für laufende Zwecke an sonstige Bereiche	27	Zuschüsse von der EU
69	Vermögensübertragungen, soweit nicht für Investitionen	28	sonstige Zuschüsse aus sonstigen Bereichen
		29	Vermögensübertragungen, soweit nicht für Investitionen
7	Baumaßnahmen		
8	Sonstige Ausgaben für Investitionen und Investitionsfördermaßnahmen		
81	Erwerb von beweglichen Sachen	3	Einnahmen aus Schuldenaufnahmen, aus Zuweisungen und Zuschüssen für Investitionen, besondere Finanzierungseinnahmen
82	Erwerb von unbeweglichen Sachen		
83	Erwerb von Beteiligungen und dgl.		
85	Darlehen an öffentlichen Bereich	31	Schuldenaufnahmen bei Gebietskörperschaften, Sondervermögen und gebietskörperschaftlichen Zusammenschlüssen
86	Darlehen an sonstige Bereiche		
87	Inanspruchnahme aus Gewährleistungen		
88	Zuweisungen für Investitionen an öffentlichen Bereich		

noch: Haushaltmäßige Gruppierung der Ausgaben und Einnahmen

Gr.-Nr.	Ausgaben	Gr.-Nr.	Einnahmen
89	Zuschüsse für Investitionen an sonstige Bereiche	32	Schuldenaufnahmen am Kreditmarkt
9	Besondere Finanzierungsausgaben	33	Zuweisungen für Investitionen aus dem öffentlichen Bereich
91	Zuführungen an Rücklagen, Fonds und Stöcke	34	Beiträge und sonstige Zuschüsse für Investitionen
96	Ausgaben zur Deckung von Fehlbeträgen aus Vorjahren	35	Entnahmen aus Rücklagen, Fonds und Stöcken
98	haushaltstechnische Verrechnungen	36	Einnahmen aus Überschüssen der Vorjahre
		38	haushaltstechnische Verrechnungen
4 - 9	Gesamtausgaben	0 - 3	Gesamteinnahmen

Einnahmen des Landes 2007

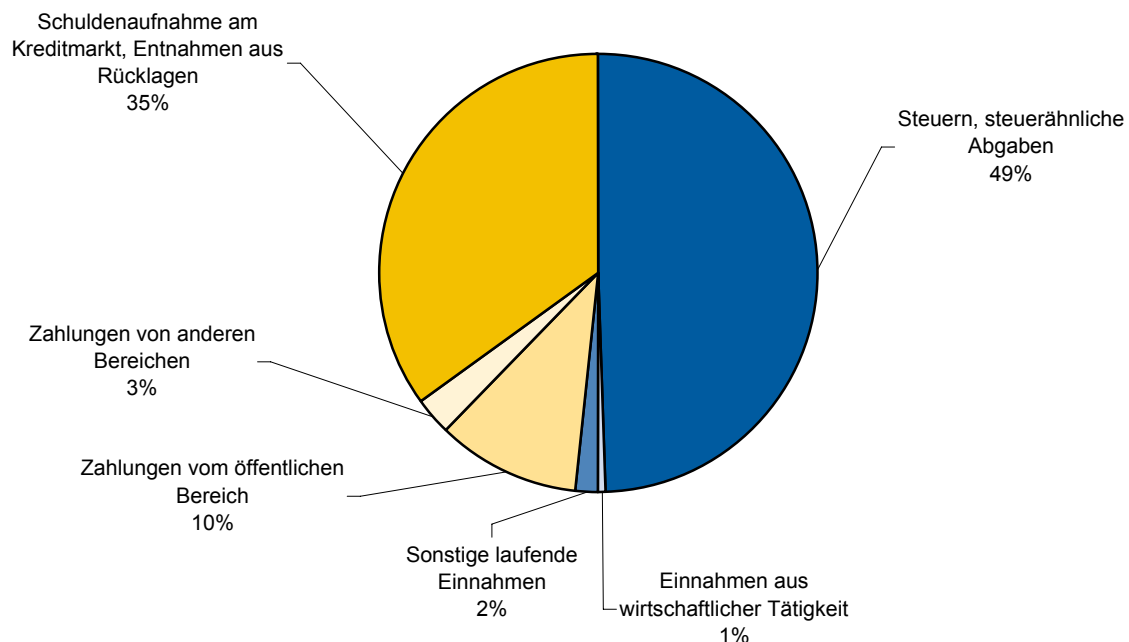

Ausgaben des Landes 2007

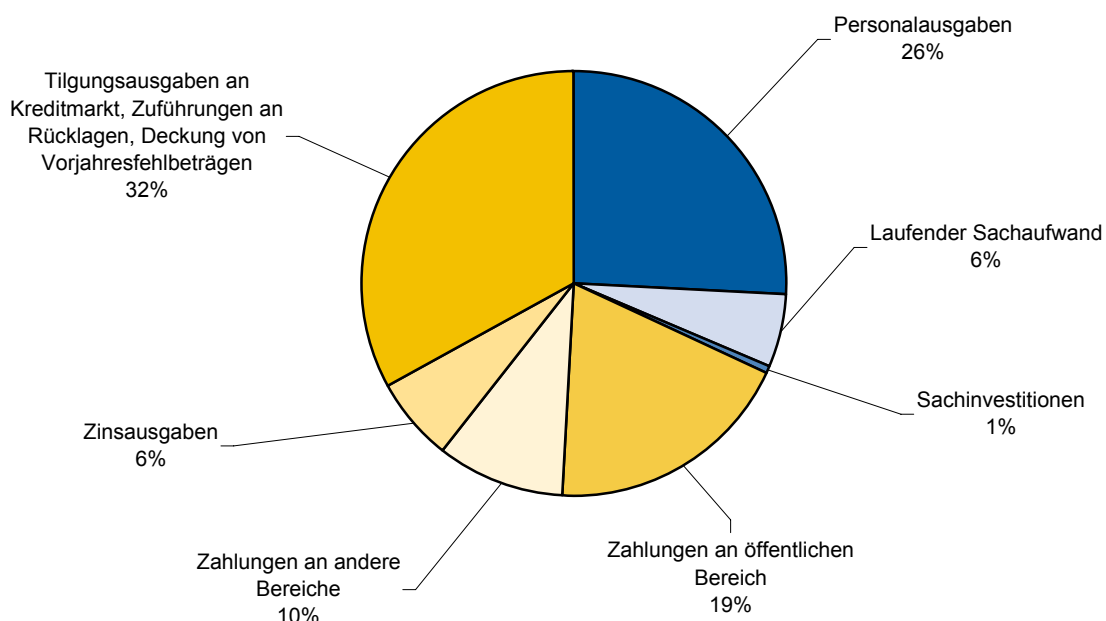

10 Ausgaben und Einnahmen des Landes 2002 bis 2007 nach Arten
(ohne haushaltstechnische Verrechnungen)

1. Ausgaben

Ausgabeart	2002	2003	2004	2005	2006	2007
	1 000 EUR					
Laufende Rechnung						
Personalausgaben	4 631 852	4 713 251	4 774 735	4 660 921	4 733 988	4 630 167
Löhne und Gehälter	3 408 484	3 465 014	3 490 608	3 368 925	3 406 804	3 276 724
Aufwendungen für Abgeordnete usw.	14 900	15 098	12 902	13 397	14 238	14 096
Bezüge und Nebenleistungen	3 393 584	3 449 916	3 477 706	3 355 528	3 392 566	3 262 628
Versorgungsbezüge und dergleichen	905 641	927 700	945 892	951 507	979 479	992 344
Beihilfen, Unterstützungen und dergleichen	300 392	304 274	320 582	324 772	332 226	345 860
Sonstige personalbezogene Ausgaben	17 335	16 263	17 654	15 717	15 479	15 238
Laufender Sachaufwand	1 100 620	1 059 412	1 057 318	983 234	960 469	994 353
Sächliche Verwaltungsausgaben	759 158	699 683	716 077	693 154	720 109	777 855
Unterhaltung des unbeweglichen Vermögens	26 007	21 483	25 838	25 687	24 841	9 494
Bewirtschaftung der Grundstücke	78 167	82 410	80 663	70 239	74 664	61 949
Mieten und Pachten	250 608	219 179	221 833	234 249	245 196	358 150
sonstige sächliche Verwaltungsausgaben	404 376	376 611	387 742	362 979	375 408	348 262
Erstattungen an sonstige Bereiche	318 647	336 384	316 966	264 716	215 014	191 805
Sonstige Zuschüsse für laufende Zwecke	22 815	23 346	24 276	25 364	25 345	24 694
Zinsausgaben	1 064 137	1 089 188	1 081 759	1 075 426	1 066 963	1 116 958
an öffentlichen Bereich	6 403	6 373	6 536	5 962	5 455	4 030
an Bund	6 403	6 373	6 536	5 962	5 455	4 030
an Länder	-	-	-	-	-	-
an Gemeinden/GV	-	-	-	-	-	-
an Sondervermögen	-	-	-	-	-	-
an Zweckverbände	-	-	-	-	-	-
an andere Bereiche	1 057 734	1 082 815	1 075 224	1 069 464	1 061 507	1 112 928
an Sozialversicherungsträger	173	173	173	173	571	2 063
für sonstige Kreditmarktmittel	1 057 561	1 082 642	1 075 051	1 069 292	1 060 937	1 110 865
Laufende Zuweisungen und Zuschüsse	3 433 102	3 551 743	3 356 884	3 352 439	3 759 119	4 211 240
an öffentlichen Bereich	2 207 859	2 295 758	2 074 667	2 172 098	2 556 260	2 787 852
an Bund	19 290	13 942	13 244	10 649	9 874	10 306
an Länder	8 420	8 896	8 490	9 493	8 405	9 586
allgemeine Zuweisungen an Gemeinden/GV	1 047 906	1 090 377	818 178	814 311	931 911	1 020 486
übrige an Gemeinden/GV	791 875	852 059	899 190	1 001 171	1 080 704	1 123 343
an Sondervermögen	1 393	1 381	1 092	1 062	181 237	252 206
an Sozialversicherungsträger	15 768	15 368	15 837	16 071	16 444	15 793
an Zweckverbände	323 207	313 735	318 635	319 341	327 684	356 132
an andere Bereiche	1 225 243	1 255 985	1 282 217	1 180 342	1 202 859	1 423 389
an Unternehmen	372 571	371 342	400 918	289 716	307 685	276 431
Renten, Unterstützungen u. Ä.	272 250	295 704	307 382	126 710	122 545	114 090
an soziale oder ähnliche Einrichtungen	342 550	362 279	347 995	353 645	350 721	375 668
an öffentliche Einrichtungen	87 567	84 943	86 506	280 675	301 817	543 661
an Ausland / EU	150 305	141 716	139 417	129 596	120 091	113 540
Schuldendiensthilfen	61 057	78 470	85 282	80 314	80 880	81 476
an öffentlichen Bereich	3 055	46 388	47 171	45 260	43 444	40 753
an Bund	-	-	-	-	-	-
an Länder	-	-	-	-	-	-
an Gemeinden/GV	3 055	46 388	47 171	45 260	43 444	40 753
an Sondervermögen	-	-	-	-	-	-
an Sozialversicherungsträger	-	-	-	-	-	-
an Zweckverbände	-	-	-	-	-	-
an andere Bereiche	58 002	32 082	38 111	35 054	37 436	40 723
an Unternehmen	28 134	17 805	22 621	21 253	20 851	20 827
an öffentliche Einrichtungen	-	2 098	4 224	6 152	8 615	9 318
an Sonstige	29 868	12 179	11 267	7 650	7 971	10 579
Ausgaben der laufenden Rechnung	10 290 768	10 492 063	10 355 979	10 152 334	10 601 420	11 034 194

10 Ausgaben und Einnahmen des Landes 2002 bis 2007 nach Arten
(ohne haushaltstechnische Verrechnungen)

1. Ausgaben

Ausgabearart	2002	2003	2004	2005	2006	2007
	1 000 EUR					
Kapitalrechnung						
Sachinvestitionen	158 193	163 477	139 447	131 312	158 197	93 374
Baumaßnahmen	72 508	77 467	76 990	61 666	85 424	44 756
Sonstige Sachinvestitionen	85 685	86 010	62 457	69 645	72 773	48 618
Erwerb von unbeweglichen Sachen	2 429	2 509	1 439	2 366	1 731	1 819
Erwerb von beweglichen Sachen	83 256	83 501	61 018	67 279	71 042	46 800
Vermögensübertragungen	788 829	862 939	792 306	802 495	812 779	716 864
Zuweisungen für Investitionen						
an öffentlichen Bereich	485 104	577 004	491 888	471 865	464 625	452 148
an Bund	900	7 504	3 412	2 143	3 836	1 644
an Länder	-	-	133	-	-	-
an Gemeinden/GV	484 204	439 499	488 343	469 722	460 789	450 218
an Sondervermögen	-	130 000	-	-	-	-
an Sozialversicherungsträger	-	-	-	-	-	-
an Zweckverbände	-	-	-	-	-	286
Sonstige Vermögensübertragungen						
an öffentlichen Bereich	-	-	-	-	-	-
Zuschüsse für Investitionen						
an andere Bereiche	303 674	285 884	300 367	330 579	348 103	264 665
an Unternehmen	187 797	172 087	170 699	169 658	173 769	131 259
an öffentliche Einrichtungen	18 140	15 892	22 411	26 826	52 505	22 906
an Sonstige	97 737	97 905	107 258	134 096	121 829	110 500
Sonstige Vermögensübertragungen						
an andere Bereiche	51	51	51	51	51	51
Darlehen	159 903	157 701	341 492	325 067	216 857	141 622
an öffentlichen Bereich	78 222	53 183	271 503	273 903	153 693	90 228
an Bund	-	-	-	-	-	-
an Länder	-	-	-	-	-	-
an Gemeinden/GV	78 222	53 183	271 503	273 903	153 693	90 228
an Sondervermögen	-	-	-	-	-	-
an Sozialversicherungsträger	-	-	-	-	-	-
an Zweckverbände	-	-	-	-	-	-
an andere Bereiche	81 681	104 518	69 988	51 164	63 164	51 394
an Unternehmen und Einrichtungen	17 339	17 384	6 748	4 146	15 548	9 234
an Sonstige	64 342	87 133	63 240	47 018	47 617	42 160
Erwerb von Beteiligungen	3 500	3 665	3 137	2 432	2 371	12 356
Tilgungsausgaben an öffentlichen Bereich	24 885	38 536	32 883	29 351	26 744	19 823
an Bund	24 885	38 536	32 883	29 351	26 744	19 823
an Länder	-	-	-	-	-	-
an Gemeinden/GV	-	-	-	-	-	-
an Sondervermögen	-	-	-	-	-	-
an Zweckverbände	-	-	-	-	-	-
Ausgaben der Kapitalrechnung	1 135 310	1 226 318	1 309 264	1 290 657	1 216 949	984 039
Gesamtausgaben (ohne besondere Finanzierungsvorgänge)	11 426 078	11 718 381	11 665 244	11 442 991	11 818 368	12 018 233
Saldo	-	-	-	-	-	-
Besondere Finanzierungsvorgänge						
Schuldentilgung	2 022 803	3 126 786	4 834 349	4 376 995	4 734 229	5 689 625
an Sozialversicherungsträger	-	-	-	2 556	-	-
der sonstigen Kreditmarktmittel	2 022 803	3 126 786	4 834 349	4 374 438	4 734 229	5 689 625
Zuführungen an Rücklagen	81 088	111 189	132 378	156 805	9 565	262 054
Deckung von Vorjahresfehlbeträgen	-	-	-	-	-	-
Ausgaben für besondere Finanzierungs- vorgänge	2 103 891	3 237 975	4 966 727	4 533 800	4 743 794	5 951 679
Saldo	1 532 338	1 205 032	1 143 665	884 913	880 917	344 857

10 Ausgaben und Einnahmen des Landes 2002 bis 2007 nach Arten
(ohne haushaltstechnische Verrechnungen)

2. Einnahmen

Einnahmeart	2002	2003	2004	2005	2006	2007
	1 000 EUR					
Laufende Rechnung						
Steuern	6 718 466	6 920 963	7 181 540	7 168 950	7 861 546	8 800 007
Gemeinschaftsteuern und Gewerbesteuerumlage	5 832 706	6 001 883	5 997 671	6 066 223	6 811 792	7 639 852
Einkommen- und Körperschaftsteuer	2 897 086	3 031 450	2 995 455	3 127 564	3 500 937	3 765 918
Steuern vom Umsatz	2 624 002	2 637 902	2 692 158	2 589 268	2 903 286	3 436 381
Gewerbsteuerumlage	181 805	210 138	179 152	214 380	263 894	237 043
Zinsabschlag	129 813	122 393	130 907	135 012	143 674	200 510
Landessteuern	885 760	919 081	1 183 869	1 102 727	1 049 755	1 160 155
Vermögensteuer	13 283	13 446	2 807	3 850	1 674	451
Erbchaftsteuer	103 758	122 021	354 376	240 307	170 921	222 127
Grunderwerbsteuer	159 301	183 919	192 667	189 955	230 642	230 735
Kraftfahrzeugsteuer	412 171	392 935	414 443	459 180	468 026	490 742
Renn- und Sportwett-, Lotteriesteuer	143 331	152 364	163 719	152 206	124 885	163 920
Biersteuer	39 675	39 410	39 018	38 685	38 707	36 019
sonstige Landessteuern	14 241	14 985	16 840	18 545	14 900	16 161
Steuerähnliche Abgaben	75 458	77 463	64 327	61 543	48 128	45 887
Einnahmen aus wirtschaftlicher Tätigkeit	158 792	154 163	155 889	141 958	135 645	132 107
Mieten und Pachten	8 562	8 512	7 634	4 785	5 359	3 291
Gewinne aus Unternehmen und Beteiligungen	13 060	10 502	3 064	37	289	47
Konzessionsabgaben	116 930	116 704	125 463	119 096	112 781	113 306
Sonstige Einnahmen aus wirtschaftlicher Tätigkeit	20 240	18 445	19 729	18 040	17 216	15 463
Zinseinnahmen	88 187	57 300	60 052	164 680	229 756	281 277
vom öffentlichen Bereich	13	13	12	13	12	12
vom Bund	-	-	-	-	-	-
von Ländern	-	-	-	-	-	-
von Gemeinden/GV	13	13	12	13	12	12
von Sondervermögen	-	-	-	-	-	-
von Sozialversicherungsträgern	-	-	-	-	-	-
von Zweckverbänden	-	-	-	-	-	-
von anderen Bereichen	88 174	57 287	60 040	164 668	229 744	281 265
Laufende Zuweisungen und Zuschüsse	2 085 587	2 266 686	2 038 035	1 733 365	1 767 024	1 773 971
vom öffentlichen Bereich	1 890 487	2 049 626	1 818 986	1 552 694	1 601 281	1 644 476
vom Bund	1 253 548	1 331 549	1 209 912	819 299	806 831	803 310
allgemeine Zuweisungen von Ländern	239 145	298 787	205 851	271 900	336 912	380 909
übrige von Ländern	9 391	10 506	9 722	9 374	9 766	11 288
allgemeine Zuweisungen						
von Gemeinden/GV	62 577	60 048	56 400	66 730	73 376	84 276
übrige von Gemeinden/GV	322 988	346 114	333 825	381 737	370 782	361 663
von Sondervermögen	-	-	-	-	-	-
von Sozialversicherungsträgern	2 494	2 299	2 167	2 545	2 411	1 976
von Zweckverbänden	344	322	1 108	1 108	1 202	1 054
von anderen Bereichen	195 100	217 060	219 048	180 671	165 743	129 495
Schuldendiensthilfen und Erstattungen von Verwaltungsausgaben	24 225	25 105	25 976	26 937	28 159	25 935
vom öffentlichen Bereich	-	-	-	-	-	-
vom Bund	-	-	-	-	-	-
von Ländern	-	-	-	-	-	-
von Gemeinden/GV	-	-	-	-	-	-
von Sondervermögen	-	-	-	-	-	-
von Sozialversicherungsträgern	-	-	-	-	-	-
von Zweckverbänden	-	-	-	-	-	-
von anderen Bereichen	24 225	25 105	25 976	26 937	28 159	25 935
Sonstige laufende Einnahmen	299 938	330 852	317 414	317 213	310 337	311 977
Gebühren, sonstige Entgelte	244 435	263 077	260 133	263 103	258 440	257 513
Sonstige Verwaltungseinnahmen	55 503	67 776	57 280	54 111	51 897	54 463
Einnahmen der laufenden Rechnung	9 450 653	9 832 532	9 843 233	9 614 647	10 380 596	11 371 161

10 Ausgaben und Einnahmen des Landes 2002 bis 2007 nach Arten
(ohne haushaltstechnische Verrechnungen)

2. Einnahmen

Einnahmeart	2002	2003	2004	2005	2006	2007
	1 000 EUR					
Kapitalrechnung						
Veräußerung von Sachvermögen	3 472	5 198	4 958	7 338	4 254	3 646
Vermögensübertragungen	236 505	238 947	268 795	275 719	311 008	209 144
Zuweisungen für Investitionen						
vom öffentlichen Bereich	205 585	196 606	211 920	219 486	254 561	179 225
vom Bund	202 253	193 529	209 298	216 385	250 325	173 986
von Ländern	1 181	1 403	1 628	1 925	2 774	3 738
von Gemeinden/GV	2 151	1 673	994	1 176	1 462	1 501
von Sondervermögen	-	-	-	-	-	-
von Sozialversicherungsträgern	-	-	-	-	-	-
von Zweckverbänden	-	-	-	-	-	-
Sonstige Vermögensübertragungen						
vom öffentlichen Bereich	-	-	-	-	-	-
vom Bund	-	-	-	-	-	-
von Ländern	-	-	-	-	-	-
von Gemeinden/GV	-	-	-	-	-	-
Zuschüsse für Investitionen						
von anderen Bereichen	30 920	42 342	56 875	56 233	56 446	29 919
Sonstige Vermögensübertragungen						
von anderen Bereichen	-	-	-	-	-	-
Darlehensrückflüsse	171 418	170 123	140 614	482 441	54 694	63 633
vom öffentlichen Bereich	6 445	688	1 178	1 945	129	42 519
vom Bund	-	-	-	-	-	-
von Ländern	-	-	-	-	-	-
von Gemeinden/GV	6 445	688	1 178	1 945	129	42 519
von Sondervermögen	-	-	-	-	-	-
von Sozialversicherungsträgern	-	-	-	-	-	-
von Zweckverbänden	-	-	-	-	-	-
von anderen Bereichen	164 973	169 435	139 436	480 496	54 566	21 115
von Unternehmen und Einrichtungen	2 258	5 743	9 650	6 735	9 571	9 890
von Sonstigen	162 715	163 692	129 786	473 761	44 995	11 225
Veräußerung von Beteiligungen	20 747	252 000	255 306	174 328	185 240	126
Schuldenaufnahme vom öffentlichen Bereich	8 215	4 604	6 036	2 630	1 660	-
vom Bund	8 215	4 604	6 036	2 630	1 660	-
von Ländern	-	-	-	-	-	-
von Gemeinden/GV	-	-	-	-	-	-
von Sondervermögen	-	-	-	-	-	-
von Zweckverbänden	-	-	-	-	-	-
Einnahmen der Kapitalrechnung	440 357	670 872	675 709	942 456	556 856	276 549
Gesamteinnahmen (ohne besondere Finanzierungsvorgänge)	9 891 010	10 503 405	10 518 941	10 557 103	10 937 452	11 647 710
Saldo	1 535 068	1 214 976	1 146 302	885 888	880 916	370 522
Besondere Finanzierungsvorgänge						
Schuldenaufnahme	3 539 411	4 439 229	6 109 965	5 387 485	5 624 031	6 295 624
bei Sozialversicherungsträgern	-	-	-	-	-	-
an sonstigen Kreditmarktmitteln	3 539 411	4 439 229	6 109 965	5 387 485	5 624 031	6 295 624
Entnahmen aus Rücklagen	96 818	3 778	427	31 228	680	912
Überschüsse aus Vorjahren	-	-	-	-	-	-
Einnahmen aus besonderen Finanzierungsvorgängen	3 636 229	4 443 007	6 110 391	5 418 713	5 624 710	6 296 536
Saldo	-	-	-	-	-	-

11 Ausgaben und Einnahmen des Landes 2007 nach Aufgabengebieten und Arten

(ohne besondere Finanzierungsvorgänge)

Lfd. Nr.	Ausgabeart ----- Einnahmeart	Ins- gesamt	Politische Führung und zentrale Ver- waltung	Öffent- liche Sicherheit und Ordnung; Rechts- schutz	Finanz- verwaltung
1 000 EUR					

Ausgaben

1	Ausgaben der laufenden Rechnung	11 034 194	531 280	1 335 381	363 612
2	Personalausgaben	4 630 167	373 412	993 333	313 224
3	Laufender Sachaufwand	994 353	98 140	287 836	40 085
4	Unterhaltung des unbeweglichen Vermögens	9 494	247	1 954	438
5	übriger laufender Sachaufwand	984 859	97 893	285 881	39 647
6	Zinsausgaben	1 116 958	-	-	-
7	an öffentlichen Bereich	4 030	-	-	-
8	an andere Bereiche	1 112 928	-	-	-
9	Laufende Zuweisungen, Erstattungen und Schuldendiensthilfen an öffentlichen Bereich	2 828 604	50 268	39 605	10 295
10	Laufende Zuschüsse und Schuldendiensthilfen an andere Bereiche	1 464 112	9 461	14 608	7
11	laufende Zuschüsse und Schuldendiensthilfen an Unternehmen und Einrichtungen	850 236	6 304	2 876	7
12	Renten, Unterstützungen u. Ä.	114 090	146	5 632	-
13	laufende Zuschüsse und Schuldendiensthilfen an Sonstige	499 786	3 011	6 100	-
14	Ausgaben der Kapitalrechnung	984 039	10 869	23 397	1 588
15	Sachinvestitionen	93 374	10 869	12 186	1 588
16	Baumaßnahmen	44 756	-	-	58
17	Erwerb von Grund- und Sachvermögen	48 618	10 869	12 186	1 530
18	Vermögensübertragungen	716 864	-	11 211	-
19	an öffentlichen Bereich	452 148	-	10 030	-
20	an andere Bereiche	264 716	-	1 182	-
21	an Unternehmen und Einrichtungen	154 165	-	81	-
22	an Sonstige	110 551	-	1 100	-
23	Darlehen und Tilgungsausgaben an öffentlichen Bereich	110 051	-	-	-
24	Darlehen an andere Bereiche	51 394	-	-	-
25	an Unternehmen	9 234	-	-	-
26	an Sonstige	42 160	-	-	-
27	Erwerb von Beteiligungen	12 356	-	-	-
28	Gesamtausgaben	12 018 233	542 149	1 358 778	365 200

Einnahmen

29	Einnahmen der laufenden Rechnung	11 371 161	32 658	237 545	62 463
30	Steuern und steuerähnliche Abgaben	8 845 894	-	-	-
31	Einnahmen aus wirtschaftlicher Tätigkeit	132 107	186	11 191	100
32	Mieten und Pachten	3 291	186	1 102	100
33	sonstige Einnahmen aus wirtschaftlicher Tätigkeit	128 816	-	10 088	-
34	Zinseinnahmen	281 277	-	-	460
35	vom öffentlichen Bereich	12	-	-	-
36	von anderen Bereichen	281 265	-	-	460
37	Laufende Zuweisungen und Schuldendiensthilfen vom öffentlichen Bereich	1 644 476	5 983	4 883	1 056
38	Laufende Zuschüsse und Schuldendiensthilfen von anderen Bereichen	155 430	8 835	38 092	28 597
39	Sonstige laufende Einnahmen	311 977	17 654	183 379	32 250
40	Gebühren, sonstige Entgelte	257 513	14 086	180 362	3 086
41	übrige laufende Einnahmen	54 463	3 568	3 017	29 164
42	Einnahmen der Kapitalrechnung	276 549	102	947	44
43	Veräußerung von Sachvermögen	3 646	102	947	44
44	Vermögensübertragungen	209 144	-	-	-
45	vom öffentlichen Bereich	179 225	-	-	-
46	von anderen Bereichen	29 919	-	-	-
47	Darlehensrückflüsse	63 633	-	-	-
48	vom öffentlichen Bereich	42 519	-	-	-
49	von anderen Bereichen	21 115	-	-	-
50	Veräußerung von Beteiligungen	126	-	-	-
51	Schuldenaufnahme vom öffentlichen Bereich	-	-	-	-
52	Gesamteinnahmen	11 647 710	32 760	238 492	62 507

11 Ausgaben und Einnahmen des Landes 2007 nach Aufgabengebieten und Arten

(ohne besondere Finanzierungsvorgänge)

Lfd. Nr.	Ausgabeart ----- Einnahmeart	Allgemein- bildende und berufliche Schulen	Hochschulen; Wissenschaft, Forschung, Entwicklung außerhalb der Hochschulen	Förderung von Schülern, Studenten und dgl.; sonstiges Bildungs- wesen	Kulturelle Angelegenheiten
1 000 EUR					

Ausgaben

1	Ausgaben der laufenden Rechnung	2 691 629	890 934	136 275	131 855
2	Personalausgaben	2 305 886	151 193	67 689	18 540
3	Laufender Sachaufwand	15 779	137 925	11 128	17 987
4	Unterhaltung des unbeweglichen Vermögens	51	252	425	1 180
5	übriger laufender Sachaufwand	15 728	137 673	10 703	16 806
6	Zinsausgaben	-	-	-	-
7	an öffentlichen Bereich	-	-	-	-
8	an andere Bereiche	-	-	-	-
9	Laufende Zuweisungen, Erstattungen und Schuldendiensthilfen an öffentlichen Bereich	181 258	14 348	13 028	25 554
10	Laufende Zuschüsse und Schuldendiensthilfen an andere Bereiche	188 707	587 467	44 430	69 775
11	laufende Zuschüsse und Schuldendiensthilfen an Unternehmen und Einrichtungen	1 963	583 683	23 090	22 576
12	Renten, Unterstützungen u. Ä.	9	63	5 731	272
13	laufende Zuschüsse und Schuldendiensthilfen an Sonstige	186 735	3 721	15 609	46 927
14	Ausgaben der Kapitalrechnung	72 738	33 233	2 272	12 440
15	Sachinvestitionen	1 752	6 427	164	3 883
16	Baumaßnahmen	-	-	-	198
17	Erwerb von Grund- und Sachvermögen	1 752	6 427	164	3 685
18	Vermögensübertragungen	70 986	26 806	2 108	8 557
19	an öffentlichen Bereich	63 349	-	-	1 459
20	an andere Bereiche	7 638	26 806	2 108	7 098
21	an Unternehmen und Einrichtungen	-	22 867	443	-
22	an Sonstige	7 638	3 939	1 665	7 098
23	Darlehen und Tilgungsausgaben an öffentlichen Bereich	-	-	-	-
24	Darlehen an andere Bereiche	-	-	-	-
25	an Unternehmen	-	-	-	-
26	an Sonstige	-	-	-	-
27	Erwerb von Beteiligungen	-	-	-	-
28	Gesamtausgaben	2 764 368	924 167	138 546	144 296

Einnahmen

29	Einnahmen der laufenden Rechnung	9 962	37 499	6 626	3 964
30	Steuern und steuerähnliche Abgaben	-	-	-	-
31	Einnahmen aus wirtschaftlicher Tätigkeit	134	1 174	198	287
32	Mieten und Pachten	33	836	91	169
33	sonstige Einnahmen aus wirtschaftlicher Tätigkeit	102	338	107	117
34	Zinseinnahmen	-	-	-	-
35	vom öffentlichen Bereich	-	-	-	-
36	von anderen Bereichen	-	-	-	-
37	Laufende Zuweisungen und Schuldendiensthilfen vom öffentlichen Bereich	4 721	7 557	5 653	54
38	Laufende Zuschüsse und Schuldendiensthilfen von anderen Bereichen	2 772	20 567	246	1 815
39	Sonstige laufende Einnahmen	2 334	8 200	530	1 808
40	Gebühren, sonstige Entgelte	1 320	4 794	387	1 757
41	übrige laufende Einnahmen	1 014	3 406	143	50
42	Einnahmen der Kapitalrechnung	26 201	9 507	0	5 305
43	Veräußerung von Sachvermögen	1	12	0	5
44	Vermögensübertragungen	26 200	9 415	-	5 300
45	vom öffentlichen Bereich	26 200	9 415	-	5 300
46	von anderen Bereichen	-	-	-	-
47	Darlehensrückflüsse	-	80	-	-
48	vom öffentlichen Bereich	-	-	-	-
49	von anderen Bereichen	-	80	-	-
50	Veräußerung von Beteiligungen	-	-	-	-
51	Schuldenaufnahme vom öffentlichen Bereich	-	-	-	-
52	Gesamteinnahmen	36 163	47 006	6 626	9 269

11 Ausgaben und Einnahmen des Landes 2007 nach Aufgabengebieten und Arten

(ohne besondere Finanzierungsvorgänge)

Lfd. Nr.	Ausgabeart ----- Einnahmeart	Soziale Sicherheit	Gesundheit, Umwelt, Sport und Erholung	Wohnungs- wesen, Städtebau, Raum- ordnung und kommunale Gemein- schafts- dienste	Ernährung, Land- wirtschaft und Forsten
1 000 EUR					

Ausgaben

1	Ausgaben der laufenden Rechnung	1 554 993	169 992	120 641	134 547
2	Personalausgaben	47 506	62 149	64 763	62 588
3	Laufender Sachaufwand	169 015	26 252	13 639	25 459
4	Unterhaltung des unbeweglichen Vermögens	154	89	142	178
5	übriger laufender Sachaufwand	168 861	26 164	13 497	25 280
6	Zinsausgaben	-	-	-	-
7	an öffentlichen Bereich	-	-	-	-
8	an andere Bereiche	-	-	-	-
9	Laufende Zuweisungen, Erstattungen und Schuldendiensthilfen an öffentlichen Bereich	1 023 914	43 191	36 530	2 765
10	Laufende Zuschüsse und Schuldendiensthilfen an andere Bereiche	314 558	38 400	5 710	43 736
11	laufende Zuschüsse und Schuldendiensthilfen an Unternehmen und Einrichtungen	8 505	11 720	37	43 697
12	Renten, Unterstützungen u. Ä.	102 191	14	-	32
13	laufende Zuschüsse und Schuldendiensthilfen an Sonstige	203 862	26 666	5 672	8
14	Ausgaben der Kapitalrechnung	8 365	135 653	134 800	37 088
15	Sachinvestitionen	388	6 086	1 640	1 371
16	Baumaßnahmen	-	-	-	-
17	Erwerb von Grund- und Sachvermögen	388	6 086	1 640	1 371
18	Vermögensübertragungen	7 534	129 567	75 990	35 717
19	an öffentlichen Bereich	1 617	28 264	73 041	10 618
20	an andere Bereiche	5 917	101 303	2 949	25 099
21	an Unternehmen und Einrichtungen	-	22 068	-	25 021
22	an Sonstige	5 917	79 235	2 949	78
23	Darlehen und Tilgungsausgaben an öffentlichen Bereich	-	-	15 060	-
24	Darlehen an andere Bereiche	444	-	42 110	-
25	an Unternehmen	-	-	394	-
26	an Sonstige	444	-	41 716	-
27	Erwerb von Beteiligungen	-	-	-	-
28	Gesamtausgaben	1 563 358	305 645	255 441	171 636

Einnahmen

29	Einnahmen der laufenden Rechnung	583 689	10 663	281 826	28 949
30	Steuern und steuerähnliche Abgaben	-	-	-	2 134
31	Einnahmen aus wirtschaftlicher Tätigkeit	126	7	36	3 319
32	Mieten und Pachten	126	7	36	510
33	sonstige Einnahmen aus wirtschaftlicher Tätigkeit	-	-	-	2 809
34	Zinseinnahmen	466	-	259 891	15
35	vom öffentlichen Bereich	-	-	12	-
36	von anderen Bereichen	466	-	259 879	15
37	Laufende Zuweisungen und Schuldendiensthilfen vom öffentlichen Bereich	514 157	616	0	12 751
38	Laufende Zuschüsse und Schuldendiensthilfen von anderen Bereichen	38 072	1 826	2 271	8 500
39	Sonstige laufende Einnahmen	30 869	8 214	19 627	2 230
40	Gebühren, sonstige Entgelte	28 601	6 956	11 840	920
41	übrige laufende Einnahmen	2 268	1 257	7 787	1 310
42	Einnahmen der Kapitalrechnung	257	164	38 983	28 846
43	Veräußerung von Sachvermögen	0	29	84	50
44	Vermögensübertragungen	-	135	29 428	28 089
45	vom öffentlichen Bereich	-	135	29 428	20 776
46	von anderen Bereichen	-	-	-	7 313
47	Darlehensrückflüsse	256	-	9 471	707
48	vom öffentlichen Bereich	-	-	158	-
49	von anderen Bereichen	256	-	9 313	707
50	Veräußerung von Beteiligungen	-	-	-	-
51	Schuldenaufnahme vom öffentlichen Bereich	-	-	-	-
52	Gesamteinnahmen	583 946	10 827	320 809	57 795

11 Ausgaben und Einnahmen des Landes 2007 nach Aufgabengebieten und Arten
(ohne besondere Finanzierungsvorgänge)

Lfd. Nr.	Ausgabeart ----- Einnahmeart	Energie- und Wasserwirtschaft, Gewerbe, Dienstleistungen	Verkehrs- und Nachrichtenwesen	Wirtschaftsunternehmen	Allgemeines Grund- und Kapitalvermögen, Sondervermögen	Allgemeine Finanzwirtschaft
Ausgaben						
1	Ausgaben der laufenden Rechnung	37 130	540 026	77 429	6 817	2 311 652
2	Personalausgaben	5 103	168	-	-	164 614
3	Laufender Sachaufwand	21 570	120 021	1 853	6 817	848
4	Unterhaltung des unbeweglichen Vermögens	1 678	-	-	2 704	-
5	übriger laufender Sachaufwand	19 892	120 021	1 853	4 113	848
6	Zinsausgaben	-	-	-	-	1 116 958
7	an öffentlichen Bereich	-	-	-	-	4 030
8	an andere Bereiche	-	-	-	-	1 112 928
9	Laufende Zuweisungen, Erstattungen und Schuldendiensthilfen an öffentlichen Bereich	2 712	354 243	1 662	-	1 029 233
10	Laufende Zuschüsse und Schuldendiensthilfen an andere Bereiche	7 745	65 595	73 914	-	-
11	laufende Zuschüsse und Schuldendiensthilfen an Unternehmen und Einrichtungen	6 270	65 595	73 914	-	-
12	Renten, Unterstützungen u. Ä.	-	-	-	-	-
13	laufende Zuschüsse und Schuldendiensthilfen an Sonstige	1 475	-	-	-	-
14	Ausgaben der Kapitalrechnung	124 054	167 725	18 277	20 695	180 844
15	Sachinvestitionen	26 842	-	-	20 179	-
16	Baumaßnahmen	24 325	-	-	20 175	-
17	Erwerb von Grund- und Sachvermögen	2 516	-	-	5	-
18	Vermögensübertragungen	72 482	167 725	8 279	516	99 386
19	an öffentlichen Bereich	49 042	115 343	-	-	99 386
20	an andere Bereiche	23 440	52 382	8 279	516	-
21	an Unternehmen und Einrichtungen	22 507	52 382	8 279	516	-
22	an Sonstige	933	-	-	-	-
23	Darlehen und Tilgungsausgaben an öffentlichen Bereich	13 532	-	-	-	81 458
24	Darlehen an andere Bereiche	8 840	-	-	-	-
25	an Unternehmen	8 840	-	-	-	-
26	an Sonstige	-	-	-	-	-
27	Erwerb von Beteiligungen	2 357	-	9 999	-	-
28	Gesamtausgaben	161 184	707 751	95 706	27 513	2 492 497
Einnahmen						
29	Einnahmen der laufenden Rechnung	32 778	378 304	114 167	20 597	9 529 472
30	Steuern und steuerähnliche Abgaben	23 672	-	-	-	8 820 088
31	Einnahmen aus wirtschaftlicher Tätigkeit	1 182	-	114 167	-	-
32	Mieten und Pachten	95	-	-	-	-
33	sonstige Einnahmen aus wirtschaftlicher Tätigkeit	1 087	-	114 167	-	-
34	Zinseinnahmen	118	67	-	20 259	-
35	vom öffentlichen Bereich	-	-	-	-	-
36	von anderen Bereichen	118	67	-	20 259	-
37	Laufende Zuweisungen und Schuldendiensthilfen vom öffentlichen Bereich	644	377 110	-	-	709 291
38	Laufende Zuschüsse und Schuldendiensthilfen von anderen Bereichen	2 897	940	-	-	-
39	Sonstige laufende Einnahmen	4 265	187	-	337	93
40	Gebühren, sonstige Entgelte	3 404	-	-	-	-
41	übrige laufende Einnahmen	861	187	-	337	93
42	Einnahmen der Kapitalrechnung	80 592	72 209	4 422	8 969	-
43	Veräußerung von Sachvermögen	9	-	2 350	11	-
44	Vermögensübertragungen	36 562	72 069	1 946	-	-
45	vom öffentlichen Bereich	15 902	72 069	-	-	-
46	von anderen Bereichen	20 660	-	1 946	-	-
47	Darlehensrückflüsse	44 022	140	-	8 957	-
48	vom öffentlichen Bereich	42 360	-	-	1	-
49	von anderen Bereichen	1 662	140	-	8 957	-
50	Veräußerung von Beteiligungen	-	-	126	-	-
51	Schuldenaufnahme vom öffentlichen Bereich	-	-	-	-	-
52	Gesamteinnahmen	113 370	450 513	118 589	29 565	9 529 472

20 Ausgaben und Einnahmen des Landes 2003 bis 2007 nach Arten und Aufgabengebieten
(ohne besondere Finanzierungsvorgänge)

Jahr	Ausgaben						
	unmittelbare Ausgaben						
	insgesamt	unmittelbare Ausgaben (ohne Zahlungen an andere Bereiche)				Zahlungen an andere Bereiche	Zahlungen an öffentlichen Bereich
		zusammen	Personal- ausgaben	laufender Sachaufwand	Sach- investitionen		
1 000 EUR							

Insgesamt

2003	8 701 139	5 939 806	4 713 251	1 059 412	163 477	2 761 334	3 017 242
2004	8 740 596	5 974 638	4 774 735	1 057 318	139 447	2 765 958	2 924 647
2005	8 444 553	5 777 899	4 660 921	983 234	131 312	2 666 654	2 998 438
2006	8 568 146	5 855 026	4 733 988	960 469	158 197	2 713 121	3 250 222
2007	8 623 399	5 730 250	4 630 167	994 353	93 374	2 893 149	3 394 834

Politische Führung und zentrale Verwaltung

2003	433 907	418 942	353 847	61 533	3 561	14 965	39 101
2004	430 908	422 607	360 767	57 603	4 237	8 301	38 328
2005	443 994	435 477	365 563	66 217	3 697	8 516	37 828
2006	435 859	428 864	368 851	56 993	3 019	6 995	43 648
2007	491 881	482 420	373 412	98 140	10 869	9 461	50 268

Öffentliche Sicherheit und Ordnung; Rechtsschutz

2003	1 233 425	1 219 221	946 752	261 209	11 260	14 204	11 719
2004	1 257 525	1 242 930	949 917	279 077	13 936	14 596	12 822
2005	1 288 789	1 274 167	965 462	293 086	15 619	14 622	17 364
2006	1 312 012	1 297 599	977 689	301 601	18 309	14 413	40 655
2007	1 309 143	1 293 354	993 333	287 836	12 186	15 790	49 634

Finanzverwaltung

2003	379 812	379 521	320 477	47 571	11 473	291	621
2004	361 925	361 829	307 148	47 718	6 963	96	628
2005	363 329	361 539	310 288	45 982	5 269	1 790	828
2006	362 660	361 384	310 855	45 789	4 740	1 277	6 292
2007	354 904	354 897	313 224	40 085	1 588	7	10 295

Allgemeinbildende und berufliche Schulen

2003	2 328 911	2 144 092	2 124 794	18 300	998	184 819	58 453
2004	2 351 177	2 168 608	2 154 572	12 272	1 764	182 568	74 092
2005	2 417 690	2 226 780	2 210 683	13 719	2 377	190 910	83 438
2006	2 471 655	2 274 478	2 256 111	16 465	1 901	197 177	212 423
2007	2 519 761	2 323 417	2 305 886	15 779	1 752	196 344	244 606

Hochschulen; Wissenschaft, Forschung und Entwicklung außerhalb der Hochschulen

2003	906 224	749 666	532 653	134 778	82 235	156 558	3 449
2004	863 265	696 721	524 022	131 459	41 240	166 544	3 679
2005	841 144	446 260	324 790	82 119	39 351	394 883	2 652
2006	894 228	470 525	332 165	93 666	44 694	423 704	16 589
2007	909 818	295 545	151 193	137 925	6 427	614 273	14 348

Förderung von Schülern, Studenten und dgl., sonstiges Bildungswesen

2003	148 648	70 258	59 091	10 790	377	78 391	9 917
2004	151 831	71 662	60 021	11 254	386	80 170	9 726
2005	103 726	74 882	63 936	10 675	272	28 843	8 706
2006	119 627	77 500	66 405	10 886	210	42 126	9 436
2007	125 519	78 981	67 689	11 128	164	46 538	13 028

Kulturelle Angelegenheiten

2003	113 608	32 051	13 359	17 328	1 364	81 556	22 926
2004	106 977	31 369	13 516	16 371	1 483	75 608	23 679
2005	111 715	36 988	17 714	16 792	2 482	74 726	24 673
2006	116 215	39 231	18 072	15 976	5 183	76 984	24 362
2007	117 283	40 409	18 540	17 987	3 883	76 873	27 013

Soziale Sicherung

2003	847 323	366 833	48 319	318 178	336	480 490	767 549
2004	825 248	341 629	47 073	293 837	719	483 618	813 142
2005	625 728	286 300	48 204	237 102	993	339 428	911 454
2006	557 889	241 279	48 465	191 646	1 168	316 610	988 866
2007	537 827	216 909	47 506	169 015	388	320 918	1 025 531

20 Ausgaben und Einnahmen des Landes 2003 bis 2007 nach Arten und Aufgabengebieten
(ohne besondere Finanzierungsvorgänge)

Jahr	Ausgaben				Einnahmen			
	Gesamtausgaben		Nettoausgaben ¹⁾		unmittelbare Einnahmen	Zahlungen vom öffentlichen Bereich	Gesamteinnahmen	
	1 000 EUR	Wachstumsrate in %	1 000 EUR	Wachstumsrate in %			1 000 EUR	
Insgesamt								
2003	11 718 381	2,6	9 466 844	1,6	8 251 868	2 251 537	10 503 405	6,2
2004	11 665 244	-0,5	9 627 111	1,7	8 480 809	2 038 132	10 518 941	0,1
2005	11 442 991	-1,9	9 666 223	0,4	8 780 336	1 776 767	10 557 103	0,4
2006	11 818 368	3,3	9 960 726	3,0	9 079 810	1 857 642	10 937 452	3,6
2007	12 018 233	1,7	10 152 001	1,9	9 781 479	1 866 231	11 647 710	6,5
Politische Führung und zentrale Verwaltung								
2003	473 008	1,2	462 970	1,2	39 757	10 038	49 795	210,9
2004	469 236	-0,8	460 456	-0,5	25 260	8 780	34 040	-31,6
2005	481 822	2,7	472 424	2,6	25 146	9 397	34 543	1,5
2006	479 506	-0,5	472 351	-0,0	25 580	7 156	32 736	-5,2
2007	542 149	13,1	536 166	13,5	26 777	5 983	32 760	0,1
Öffentliche Sicherheit und Ordnung; Rechtsschutz								
2003	1 245 144	1,2	1 240 208	1,2	219 469	4 936	224 406	1,3
2004	1 270 347	2,0	1 265 272	2,0	226 008	5 075	231 083	3,0
2005	1 306 153	2,8	1 302 017	2,9	232 412	4 137	236 549	2,4
2006	1 352 667	3,6	1 347 894	3,5	229 107	4 773	233 880	-1,1
2007	1 358 778	0,5	1 353 895	0,4	233 609	4 883	238 492	2,0
Finanzverwaltung								
2003	380 433	-0,7	378 306	-0,5	59 749	2 127	61 876	-0,0
2004	362 553	-4,7	361 099	-4,5	61 152	1 454	62 606	1,2
2005	364 157	0,4	362 814	0,5	63 045	1 343	64 388	2,8
2006	368 953	1,3	367 939	1,4	62 336	1 014	63 349	-1,6
2007	365 200	-1,0	364 143	-1,0	61 451	1 056	62 507	-1,3
Allgemeinbildende und berufliche Schulen								
2003	2 387 364	2,2	2 371 704	1,7	6 601	15 659	22 260	67,4
2004	2 425 269	1,6	2 391 707	0,8	3 717	33 562	37 279	67,5
2005	2 501 128	3,1	2 455 401	2,7	5 615	45 726	51 341	37,7
2006	2 684 078	7,3	2 629 958	7,1	4 410	54 120	58 530	14,0
2007	2 764 368	3,0	2 733 447	3,9	5 242	30 921	36 163	-38,2
Hochschulen; Wissenschaft, Forschung und Entwicklung außerhalb der Hochschulen								
2003	909 673	3,0	843 429	4,1	121 024	66 244	187 268	-1,2
2004	866 945	-4,7	803 987	-4,7	125 335	62 958	188 293	0,5
2005	843 796	-2,7	798 261	-0,7	86 182	45 535	131 717	-30,0
2006	910 817	7,9	848 761	6,3	90 257	62 056	152 313	15,6
2007	924 167	1,5	907 194	6,9	30 034	16 972	47 006	-69,1
Förderung von Schülern, Studenten und dgl., sonstiges Bildungswesen								
2003	158 566	0,9	119 795	-1,4	7 234	38 771	46 005	4,1
2004	161 557	1,9	121 029	1,0	7 941	40 529	48 469	5,4
2005	112 432	-30,4	106 427	-12,1	6 752	6 005	12 758	-73,7
2006	129 063	14,8	123 337	15,9	782	5 725	6 508	-49,0
2007	138 546	7,3	132 894	7,7	974	5 653	6 626	1,8
Kulturelle Angelegenheiten								
2003	136 533	11,1	135 507	10,6	4 425	1 026	5 451	50,3
2004	130 656	-4,3	129 181	-4,7	3 379	1 476	4 855	-10,9
2005	136 387	4,4	131 010	1,4	3 372	5 377	8 750	80,2
2006	140 577	3,1	134 609	2,7	3 507	5 969	9 476	8,3
2007	144 296	2,6	138 941	3,2	3 915	5 354	9 269	-2,2
Soziale Sicherung								
2003	1 614 873	3,4	1 011 677	1,5	71 117	603 195	674 312	8,2
2004	1 638 390	1,5	1 047 110	3,5	66 200	591 280	657 480	-2,5
2005	1 537 183	-6,2	981 645	-6,3	62 629	555 537	618 166	-6,0
2006	1 546 755	0,6	1 013 774	3,3	44 623	532 980	577 603	-6,6
2007	1 563 358	1,1	1 049 201	3,5	69 789	514 157	583 946	1,1

1) Gesamtausgaben abzüglich Zahlungen vom öffentlichen Bereich.

20 Ausgaben und Einnahmen des Landes 2003 bis 2007 nach Arten und Aufgabengebieten
(ohne besondere Finanzierungsvorgänge)

Jahr	Ausgaben						
	unmittelbare Ausgaben						
	insgesamt	unmittelbare Ausgaben (ohne Zahlungen an andere Bereiche)				Zahlungen an andere Bereiche	Zahlungen an öffentlichen Bereich
		zusammen	Personal- ausgaben	laufender Sachaufwand	Sach- investitionen		
1 000 EUR							

Gesundheit, Umwelt, Sport und Erholung

2003	216 117	82 593	58 966	21 579	2 048	133 525	64 968
2004	220 260	83 989	58 070	22 300	3 618	136 272	67 187
2005	242 311	92 176	62 946	26 103	3 127	150 134	67 406
2006	240 662	96 102	62 903	24 829	8 369	144 560	68 904
2007	234 191	94 488	62 149	26 252	6 086	139 703	71 454

Wohnungswesen, Städtebau, Raumordnung und kommunale Gemeinschaftsdienste

2003	179 258	82 800	67 048	13 659	2 093	96 458	175 169
2004	154 994	83 613	65 671	16 503	1 439	71 382	182 471
2005	135 513	83 323	65 275	16 353	1 696	52 189	108 673
2006	140 204	84 899	65 260	16 197	3 442	55 305	114 170
2007	130 810	80 042	64 763	13 639	1 640	50 768	124 631

Ernährung, Landwirtschaft und Forsten

2003	149 872	58 142	38 439	18 890	813	91 730	12 967
2004	194 599	97 927	67 382	28 724	1 820	96 673	11 526
2005	191 634	93 646	64 325	27 190	2 131	97 988	11 801
2006	183 221	92 828	63 252	27 321	2 255	90 394	13 108
2007	158 252	89 417	62 588	25 459	1 371	68 835	13 383

Energie- und Wasserwirtschaft, Gewerbe, Dienstleistungen

2003	114 047	43 198	10 475	16 197	15 226	70 849	186 292
2004	105 153	51 070	10 413	18 223	20 457	54 083	41 970
2005	81 421	42 679	5 307	18 489	16 526	38 742	85 710
2006	107 595	47 601	5 313	19 151	20 767	59 994	65 523
2007	95 898	55 872	5 103	21 570	26 842	40 025	65 286

Verkehrs- und Nachrichtenwesen

2003	219 363	94 564	-	94 564	-	124 800	432 892
2004	228 772	94 548	162	94 354	32	134 224	455 146
2005	220 524	103 803	161	103 632	9	116 721	452 909
2006	248 711	113 870	169	113 689	12	134 841	460 353
2007	238 166	120 189	168	120 021	-	117 977	469 586

Wirtschaftsunternehmen

2003	90 029	3 442	-	1 077	-	86 587	2 147
2004	94 783	8 042	-	6 882	-	86 741	2 164
2005	87 515	1 879	-	1 804	-	85 636	1 899
2006	85 983	1 981	-	1 979	-	84 002	1 707
2007	94 044	11 851	-	1 853	-	82 193	1 662

Allgemeines Grund- und Kapitalvermögen, Sondervermögen

2003	117 720	54 423	-	22 729	31 693	63 297	-
2004	161 318	61 459	-	20 106	41 353	99 859	-
2005	63 126	61 067	-	23 304	37 763	2 059	-
2006	69 086	67 576	-	23 448	44 128	1 510	-
2007	27 513	26 997	-	6 817	20 179	516	-

Allgemeine Finanzwirtschaft

2003	1 222 875	140 061	139 032	1 029	-	1 082 815	1 229 072
2004	1 231 859	156 635	156 000	635	-	1 075 224	1 188 085
2005	1 226 395	156 930	156 266	665	-	1 069 464	1 183 097
2006	1 222 538	159 310	158 477	833	-	1 063 228	1 184 185
2007	1 278 389	165 462	164 614	848	-	1 112 928	1 214 107

20 Ausgaben und Einnahmen des Landes 2003 bis 2007 nach Arten und Aufgabengebieten
(ohne besondere Finanzierungsvorgänge)

Jahr	Ausgaben				Einnahmen			
	Gesamtausgaben		Nettoausgaben ¹⁾		unmittelbare Einnahmen	Zahlungen vom öffentlichen Bereich	Gesamteinnahmen	
	1 000 EUR	Wachstumsrate in %	1 000 EUR	Wachstumsrate in %			1 000 EUR	
Gesundheit, Umwelt, Sport und Erholung								
2003	281 085	-1,8	280 423	-1,7	13 723	662	14 384	-19,1
2004	287 448	2,3	286 789	2,3	12 389	659	13 048	-9,3
2005	309 717	7,7	309 043	7,8	13 114	674	13 788	5,7
2006	309 566	-0,0	308 846	-0,1	11 893	720	12 613	-8,5
2007	305 645	-1,3	304 894	-1,3	10 076	751	10 827	-14,2
Wohnungswesen, Städtebau, Raumordnung und kommunale Gemeinschaftsdienste								
2003	354 426	11,1	329 288	9,6	206 358	25 138	231 497	7,2
2004	337 465	-4,8	315 531	-4,2	170 160	21 934	192 094	-17,0
2005	244 186	-27,6	227 899	-27,8	611 135	16 287	627 421	226,6
2006	254 375	4,2	232 000	1,8	251 352	22 375	273 727	-56,4
2007	255 441	0,4	225 842	-2,7	291 211	29 598	320 809	17,2
Ernährung, Landwirtschaft und Forsten								
2003	162 839	-8,8	134 444	-7,8	63 960	28 395	92 355	3,0
2004	206 126	26,6	176 377	31,2	72 000	29 749	101 749	10,2
2005	203 435	-1,3	166 926	-5,4	58 906	36 509	95 415	-6,2
2006	196 330	-3,5	162 473	-2,7	57 981	33 857	91 839	-3,7
2007	171 636	-12,6	138 109	-15,0	24 269	33 526	57 795	-37,1
Energie- und Wasserwirtschaft, Gewerbe, Dienstleistungen								
2003	300 339	82,3	275 807	98,3	107 072	24 532	131 604	27,8
2004	147 123	-51,0	126 734	-54,0	98 983	20 390	119 373	-9,3
2005	167 132	13,6	154 235	21,7	103 534	12 896	116 431	-2,5
2006	173 118	3,6	159 368	3,3	98 966	13 750	112 715	-3,2
2007	161 184	-6,9	102 278	-35,8	54 464	58 906	113 370	0,6
Verkehrs- und Nachrichtenwesen								
2003	652 255	-6,3	194 237	-20,2	5 394	458 019	463 412	-4,4
2004	683 919	4,9	227 892	17,3	4 349	456 027	460 376	-0,7
2005	673 432	-1,5	203 135	-10,9	1 435	470 297	471 732	2,5
2006	709 064	5,3	237 067	16,7	1 386	471 997	473 382	0,3
2007	707 751	-0,2	258 573	9,1	1 335	449 179	450 513	-4,8
Wirtschaftsunternehmen								
2003	92 176	-15,3	92 176	-15,3	123 336	-	123 336	-16,0
2004	96 947	5,2	96 947	5,2	160 324	-	160 324	30,0
2005	89 414	-7,8	89 414	-7,8	298 327	-	298 327	86,1
2006	87 690	-1,9	87 690	-1,9	302 300	-	302 300	1,3
2007	95 706	9,1	95 706	9,1	118 589	-	118 589	-60,8
Allgemeines Grund- und Kapitalvermögen, Sondervermögen								
2003	117 720	-2,9	57 222	-9,6	248 481	60 498	308 978	287,3
2004	161 318	37,0	63 338	10,7	228 839	97 980	326 819	5,8
2005	63 126	-60,9	63 126	-0,3	8 580	1	8 580	-97,4
2006	69 086	9,4	69 086	9,4	7 937	1	7 938	-7,5
2007	27 513	-60,2	27 512	-60,2	29 565	1	29 565	272,5
Allgemeine Finanzwirtschaft								
2003	2 451 948	1,8	1 539 651	-2,8	6 954 169	912 297	7 866 466	3,8
2004	2 419 944	-1,3	1 753 663	13,9	7 214 776	666 280	7 881 056	0,2
2005	2 409 492	-0,4	1 842 446	5,1	7 200 151	567 046	7 767 197	-1,4
2006	2 406 723	-0,1	1 765 574	-4,2	7 887 394	641 150	8 528 544	9,8
2007	2 492 497	3,6	1 783 206	1,0	8 820 181	709 291	9 529 472	11,7

1) Gesamtausgaben abzüglich Zahlungen vom öffentlichen Bereich.

21 Ausgaben und Einnahmen des Landes 2007 nach Aufgabengebieten und Arten
(ohne besondere Finanzierungsvorgänge)

Lfd. Nr.	Ausgabeart ----- Einnahmeart	Insgesamt	Politische Führung und zentrale Verwaltung				
			zusammen	politische Führung	innere Verwaltung	statistischer Dienst	Hochbau- verwaltung
			0 - 9	01	011	012	014
1 000 EUR							

Ausgaben

11	Personalausgaben	4 630 167	373 400	152 373	32 422	16 132	3 958
111	Beamtenbezüge	2 527 618	104 989	84 338	16 760	2 274	1 617
112	Angestelltenvergütungen	- 26	10	10	-	-	-
113	Arbeiterlöhne	-	-	-	-	-	-
114	Entgelte der Arbeitnehmerinnen und Arbeitnehmer	598 620	76 335	50 038	15 134	8 854	2 310
115	sonstige Personalausgaben, Versorgung	1 503 955	192 067	17 987	528	5 004	32
12	Laufender Sachaufwand	994 353	96 618	83 508	7 266	3 590	474
121	Unterhaltung des unbeweglichen Vermögens	9 494	247	174	51	22	0
122	Bewirtschaftung der Grundstücke, Gebäude und Räume	61 949	6 701	5 275	1 062	312	53
123	Mieten und Pachten	358 150	21 229	16 438	3 671	929	190
124	übriger laufender Sachaufwand	564 760	68 441	61 621	2 482	2 327	231
13	Sachinvestitionen	93 374	10 869	10 590	181	42	56
131	Baumaßnahmen	44 756	-	-	-	-	-
132	Erwerb von unbeweglichen Sachen	1 819	-	-	-	-	-
133	Erwerb von beweglichen Sachen	46 800	10 869	10 590	181	42	56
14	Erwerb von Beteiligungen	12 356	-	-	-	-	-
19	Unmittelbare Ausgaben (ohne Zahlungen an andere Bereiche)	5 730 250	480 886	246 470	39 869	19 765	4 488
21	Zahlungen an andere Bereiche	2 893 149	5 520	4 213	272	-	52
211	Zinsausgaben an Kreditmarkt	1 112 928	-	-	-	-	-
212	laufende Zuschüsse	1 464 112	5 520	4 213	272	-	52
2121	Renten, Unterstützungen u. Ä.	114 090	76	1	11	-	-
2122	laufende Zuschüsse an soziale oder ähnliche Einrichtungen	375 668	92	92	-	-	-
2123	übrige laufende Zuschüsse	974 354	5 352	4 121	260	-	52
213	Vermögensübertragungen	264 716	-	-	-	-	-
214	Darlehen	51 394	-	-	-	-	-
29	Unmittelbare Ausgaben	8 623 399	486 406	250 684	40 140	19 765	4 540
31	Zahlungen an öffentlichen Bereich	3 394 834	50 268	12 701	34 578	174	87
311	Zinsausgaben	4 030	-	-	-	-	-
312	laufende Zuweisungen, Erstattungen und Schuldendiensthilfen	2 828 604	50 268	12 701	34 578	174	87
313	Vermögensübertragungen	452 148	-	-	-	-	-
314	Darlehen und Tilgungsausgaben	110 051	-	-	-	-	-
45	Gesamtausgaben	12 018 233	536 674	263 385	74 718	19 939	4 627
48	abzüglich Zahlungen vom öffentlichen Bereich	1 866 231	5 977	936	12	74	2 422
49	Nettoausgaben	10 152 001	530 697	262 449	74 706	19 865	2 205

Unmittelbare Einnahmen

51	Einnahmen aus wirtschaftlicher Tätigkeit	132 107	186	147	32	7	-
52	Gebühren, sonstige Entgelte	257 513	14 086	13 740	345	1	0
53	Steuern und steuerähnliche Abgaben, übrige laufende Einnahmen, Zinseinnahmen von anderen Bereichen	9 181 623	3 568	2 359	489	98	11
54	Laufende Zuschüsse und Schuldendiensthilfen von anderen Bereichen	155 430	8 792	1 062	3	54	116
55	Veräußerung von Sachvermögen	3 646	102	59	36	6	1
56	Veräußerung von Beteiligungen	126	-	-	-	-	-
57	Vermögensübertragungen und Darlehensrückflüsse von anderen Bereichen	51 034	-	-	-	-	-
59	Unmittelbare Einnahmen	9 781 479	26 734	17 367	906	166	128

21 Ausgaben und Einnahmen des Landes 2007 nach Aufgabengebieten und Arten
(ohne besondere Finanzierungsvorgänge)

Lfd. Nr.	Ausgabeart ----- Einnahmeart	Auswärtige Angelegenheiten	Öffentliche Sicherheit und Ordnung; Rechtsschutz		
			zusammen	öffentliche Sicherheit und Ordnung	
				zusammen	Polizei
			02	04, 05	04
1 000 EUR					

Ausgaben

11	Personalausgaben	12	993 333	584 599	435 402
111	Beamtenbezüge	-	596 130	378 091	375 626
112	Angestelltenvergütungen	-	-	-	-
113	Arbeiterlöhne	-	-	-	-
114	Entgelte der Arbeitnehmerinnen und Arbeitnehmer	-	130 289	61 614	58 668
115	sonstige Personalausgaben, Versorgung	12	266 914	144 895	1 108
12	Laufender Sachaufwand	1 522	287 836	88 806	82 830
121	Unterhaltung des unbeweglichen Vermögens	-	1 954	985	971
122	Bewirtschaftung der Grundstücke, Gebäude und Räume	-	25 576	13 611	12 887
123	Mieten und Pachten	-	74 667	39 988	39 174
124	übriger laufender Sachaufwand	1 522	185 638	34 221	29 798
13	Sachinvestitionen	0	12 186	8 031	6 382
131	Baumaßnahmen	-	-	-	-
132	Erwerb von unbeweglichen Sachen	-	-	-	-
133	Erwerb von beweglichen Sachen	0	12 186	8 031	6 382
14	Erwerb von Beteiligungen	-	-	-	-
19	Unmittelbare Ausgaben (ohne Zahlungen an andere Bereiche)	1 534	1 293 354	681 436	524 614
21	Zahlungen an andere Bereiche	3 941	15 790	7 949	-
211	Zinsausgaben an Kreditmarkt	-	-	-	-
212	laufende Zuschüsse	3 941	14 608	6 767	-
2121	Renten, Unterstützungen u. Ä.	70	5 632	-	-
2122	laufende Zuschüsse an soziale oder ähnliche Einrichtungen	100	6 100	6 015	-
2123	übrige laufende Zuschüsse	3 771	2 876	752	-
213	Vermögensübertragungen	-	1 182	1 182	-
214	Darlehen	-	-	-	-
29	Unmittelbare Ausgaben	5 475	1 309 143	689 385	524 614
31	Zahlungen an öffentlichen Bereich	-	49 634	28 533	17 539
311	Zinsausgaben	-	-	-	-
312	laufende Zuweisungen, Erstattungen und Schuldendiensthilfen	-	39 605	18 504	17 539
313	Vermögensübertragungen	-	10 030	10 030	-
314	Darlehen und Tilgungsausgaben	-	-	-	-
45	Gesamtausgaben	5 475	1 358 778	717 918	542 153
48	abzüglich Zahlungen vom öffentlichen Bereich	6	4 883	2 782	1 018
49	Nettoausgaben	5 468	1 353 895	715 136	541 135

Unmittelbare Einnahmen

51	Einnahmen aus wirtschaftlicher Tätigkeit	-	11 191	218	192
52	Gebühren, sonstige Entgelte	-	180 362	2 636	2 636
53	Steuern und steuerähnliche Abgaben, übrige laufende Einnahmen, Zinseinnahmen von anderen Bereichen	-	3 017	1 449	1 255
54	Laufende Zuschüsse und Schuldendiensthilfen von anderen Bereichen	43	38 092	7 653	7 653
55	Veräußerung von Sachvermögen	-	947	917	543
56	Veräußerung von Beteiligungen	-	-	-	-
57	Vermögensübertragungen und Darlehensrückflüsse von anderen Bereichen	-	-	-	-
59	Unmittelbare Einnahmen	43	233 609	12 873	12 279

21 Ausgaben und Einnahmen des Landes 2007 nach Aufgabengebieten und Arten
(ohne besondere Finanzierungsvorgänge)

Lfd. Nr.	Ausgabeart ----- Einnahmeart	Öffentliche Sicherheit und Ordnung; Rechtsschutz			Finanzverwaltung
		Rechtsschutz			
		zusammen	ordentliche Gerichte und Staatsanwaltschaften	Justizvollzugsanstalten	
		05	052	056	
1 000 EUR					

Ausgaben

11	Personalausgaben	408 733	207 061	69 104	313 224
111	Beamtenbezüge	218 039	138 744	61 391	190 005
112	Angestelltenvergütungen	-	-	-	-
113	Arbeiterlöhne	-	-	-	-
114	Entgelte der Arbeitnehmerinnen und Arbeitnehmer	68 675	54 421	6 266	53 601
115	sonstige Personalausgaben, Versorgung	122 019	13 896	1 447	69 618
12	Laufender Sachaufwand	199 030	149 711	37 231	40 085
121	Unterhaltung des unbeweglichen Vermögens	969	459	497	438
122	Bewirtschaftung der Grundstücke, Gebäude und Räume	11 964	5 086	6 456	5 938
123	Mieten und Pachten	34 680	17 625	16 518	16 482
124	übriger laufender Sachaufwand	151 417	126 542	13 759	17 227
13	Sachinvestitionen	4 154	1 790	2 294	1 588
131	Baumaßnahmen	-	-	-	58
132	Erwerb von unbeweglichen Sachen	-	-	-	-
133	Erwerb von beweglichen Sachen	4 154	1 790	2 294	1 530
14	Erwerb von Beteiligungen	-	-	-	-
19	Unmittelbare Ausgaben (ohne Zahlungen an andere Bereiche)	611 918	358 562	108 629	354 897
21	Zahlungen an andere Bereiche	7 841	80	5 638	7
211	Zinsausgaben an Kreditmarkt	-	-	-	-
212	laufende Zuschüsse	7 841	80	5 638	7
2121	Renten, Unterstützungen u. Ä.	5 632	-	5 632	-
2122	laufende Zuschüsse an soziale oder ähnliche Einrichtungen	85	80	5	-
2123	übrige laufende Zuschüsse	2 124	-	1	7
213	Vermögensübertragungen	-	-	-	-
214	Darlehen	-	-	-	-
29	Unmittelbare Ausgaben	619 758	358 642	114 267	354 904
31	Zahlungen an öffentlichen Bereich	21 101	9 205	10 070	10 295
311	Zinsausgaben	-	-	-	-
312	laufende Zuweisungen, Erstattungen und Schuldendiensthilfen	21 101	9 205	10 070	10 295
313	Vermögensübertragungen	-	-	-	-
314	Darlehen und Tilgungsausgaben	-	-	-	-
45	Gesamtausgaben	640 859	367 847	124 337	365 200
48	abzüglich Zahlungen vom öffentlichen Bereich	2 100	14	1 295	1 056
49	Nettoausgaben	638 759	367 833	123 042	364 143

Unmittelbare Einnahmen

51	Einnahmen aus wirtschaftlicher Tätigkeit	10 973	204	10 769	100
52	Gebühren, sonstige Entgelte	177 726	169 778	88	3 086
53	Steuern und steuerähnliche Abgaben, übrige laufende Einnahmen, Zinseinnahmen von anderen Bereichen	1 568	1 266	299	29 624
54	Laufende Zuschüsse und Schuldendiensthilfen von anderen Bereichen	30 440	30 363	-	28 597
55	Veräußerung von Sachvermögen	30	17	13	44
56	Veräußerung von Beteiligungen	-	-	-	-
57	Vermögensübertragungen und Darlehensrückflüsse von anderen Bereichen	-	-	-	-
59	Unmittelbare Einnahmen	220 737	201 628	11 169	61 451

21 Ausgaben und Einnahmen des Landes 2007 nach Aufgabengebieten und Arten
(ohne besondere Finanzierungsvorgänge)

Lfd. Nr.	Ausgabeart ----- Einnahmeart	Allgemeinbildende und berufliche Schulen				
		zusammen	Grund- und Haupt- schulen; kombinierte Grund- und Haupt- schulen	kombinierte Haupt- und Realschulen	Realschulen	Gymnasien, Kollegs
		11, 12	112, 113, 114	115	116	117
1 000 EUR						

Ausgaben

11	Personalausgaben	2 305 886	505 651	107 419	158 217	365 982
111	Beamtenbezüge	1 393 902	446 874	92 475	145 902	326 147
112	Angestelltenvergütungen	18	-	-	-	-
113	Arbeiterlöhne	-	-	-	-	-
114	Entgelte der Arbeitnehmerinnen und Arbeitnehmer	159 626	35 127	9 270	7 337	29 410
115	sonstige Personalausgaben, Versorgung	752 340	23 650	5 674	4 978	10 426
12	Laufender Sachaufwand	15 779	88	-	-	4 663
121	Unterhaltung des unbeweglichen Vermögens	51	-	-	-	49
122	Bewirtschaftung der Grundstücke, Gebäude und Räume	1 259	-	-	-	1 049
123	Mieten und Pachten	3 376	-	-	-	2 904
124	übriger laufender Sachaufwand	11 092	88	-	-	662
13	Sachinvestitionen	1 752	-	-	-	401
131	Baumaßnahmen	-	-	-	-	-
132	Erwerb von unbeweglichen Sachen	-	-	-	-	-
133	Erwerb von beweglichen Sachen	1 752	-	-	-	401
14	Erwerb von Beteiligungen	-	-	-	-	-
19	Unmittelbare Ausgaben (ohne Zahlungen an andere Bereiche)	2 323 417	505 739	107 419	158 217	371 046
21	Zahlungen an andere Bereiche	196 344	15 414	67	12 995	77 525
211	Zinsausgaben an Kreditmarkt	-	-	-	-	-
212	laufende Zuschüsse	188 707	13 948	67	12 932	74 940
2121	Renten, Unterstützungen u. Ä.	9	-	-	-	-
2122	laufende Zuschüsse an soziale oder ähnliche Einrichtungen	186 735	13 948	67	12 932	74 940
2123	übrige laufende Zuschüsse	1 963	-	-	-	-
213	Vermögensübertragungen	7 638	1 466	-	63	2 586
214	Darlehen	-	-	-	-	-
29	Unmittelbare Ausgaben	2 519 761	521 153	107 486	171 211	448 571
31	Zahlungen an öffentlichen Bereich	244 606	59 444	11 860	24 225	62 697
311	Zinsausgaben	-	-	-	-	-
312	laufende Zuweisungen, Erstattungen und Schuldendiensthilfen	181 258	52 194	11 860	20 587	48 458
313	Vermögensübertragungen	63 349	7 250	-	3 638	14 239
314	Darlehen und Tilgungsausgaben	-	-	-	-	-
45	Gesamtausgaben	2 764 368	580 597	119 346	195 436	511 268
48	abzüglich Zahlungen vom öffentlichen Bereich	30 921	1 728	-	516	1 515
49	Nettoausgaben	2 733 447	578 869	119 346	194 920	509 752

Unmittelbare Einnahmen

51	Einnahmen aus wirtschaftlicher Tätigkeit	134	-	-	-	64
52	Gebühren, sonstige Entgelte	1 320	0	3	6	1 247
53	Steuern und steuerähnliche Abgaben, übrige laufende Einnahmen, Zinseinnahmen von anderen Bereichen	1 014	450	19	68	181
54	Laufende Zuschüsse und Schuldendiensthilfen von anderen Bereichen	2 772	27	-	14	47
55	Veräußerung von Sachvermögen	1	-	-	-	-
56	Veräußerung von Beteiligungen	-	-	-	-	-
57	Vermögensübertragungen und Darlehensrückflüsse von anderen Bereichen	-	-	-	-	-
59	Unmittelbare Einnahmen	5 242	478	22	88	1 538

21 Ausgaben und Einnahmen des Landes 2007 nach Aufgabengebieten und Arten
(ohne besondere Finanzierungsvorgänge)

Lfd. Nr.	Ausgabeart ----- Einnahmeart	Allgemeinbildende und berufliche Schulen				
		Gesamt- schulen (integrierte, additive und kooperative)	freie Waldorf- schulen	Sonder- schulen	berufliche Schulen	sonstige schulische Aufgaben
		119	123	124	127	129
1 000 EUR						

Ausgaben

11	Personalausgaben	55 200	-	139 073	240 121	57 231
111	Beamtenbezüge	47 311	-	94 155	214 787	14 939
112	Angestelltenvergütungen	-	-	-	-	18
113	Arbeiterlöhne	-	-	-	-	-
114	Entgelte der Arbeitnehmerinnen und Arbeitnehmer	5 727	-	39 258	19 708	12 541
115	sonstige Personalausgaben, Versorgung	2 161	-	5 660	5 625	29 732
12	Laufender Sachaufwand	-	-	132	570	9 692
121	Unterhaltung des unbeweglichen Vermögens	-	-	-	-	3
122	Bewirtschaftung der Grundstücke, Gebäude und Räume	-	-	-	-	162
123	Mieten und Pachten	-	-	-	-	385
124	übriger laufender Sachaufwand	-	-	132	570	9 142
13	Sachinvestitionen	-	-	264	7	1 043
131	Baumaßnahmen	-	-	-	-	-
132	Erwerb von unbeweglichen Sachen	-	-	-	-	-
133	Erwerb von beweglichen Sachen	-	-	264	7	1 043
14	Erwerb von Beteiligungen	-	-	-	-	-
19	Unmittelbare Ausgaben (ohne Zahlungen an andere Bereiche)	55 200	-	139 468	240 698	67 967
21	Zahlungen an andere Bereiche	1 250	8 686	43 470	34 170	2 766
211	Zinsausgaben an Kreditmarkt	-	-	-	-	-
212	laufende Zuschüsse	399	8 686	42 071	34 170	1 494
2121	Renten, Unterstützungen u. Ä.	-	-	-	9	-
2122	laufende Zuschüsse an soziale oder ähnliche Einrichtungen	399	8 686	41 646	33 880	236
2123	übrige laufende Zuschüsse	-	-	425	280	1 257
213	Vermögensübertragungen	851	-	1 399	-	1 273
214	Darlehen	-	-	-	-	-
29	Unmittelbare Ausgaben	56 450	8 686	182 939	274 868	70 733
31	Zahlungen an öffentlichen Bereich	20 302	-	14 964	25 728	24 902
311	Zinsausgaben	-	-	-	-	-
312	laufende Zuweisungen, Erstattungen und Schuldendiensthilfen	8 013	-	12 993	25 728	941
313	Vermögensübertragungen	12 290	-	1 971	-	23 962
314	Darlehen und Tilgungsausgaben	-	-	-	-	-
45	Gesamtausgaben	76 752	8 686	197 902	300 596	95 636
48	abzüglich Zahlungen vom öffentlichen Bereich	-	-	562	266	26 261
49	Nettoausgaben	76 752	8 686	197 341	300 330	69 375

Unmittelbare Einnahmen

51	Einnahmen aus wirtschaftlicher Tätigkeit	-	-	16	-	54
52	Gebühren, sonstige Entgelte	2	-	-	16	43
53	Steuern und steuerähnliche Abgaben, übrige laufende Einnahmen, Zinseinnahmen von anderen Bereichen	7	-	21	155	58
54	Laufende Zuschüsse und Schuldendiensthilfen von anderen Bereichen	-	-	85	30	2 570
55	Veräußerung von Sachvermögen	-	-	1	-	0
56	Veräußerung von Beteiligungen	-	-	-	-	-
57	Vermögensübertragungen und Darlehensrückflüsse von anderen Bereichen	-	-	-	-	-
59	Unmittelbare Einnahmen	9	-	123	201	2 725

21 Ausgaben und Einnahmen des Landes 2007 nach Aufgabengebieten und Arten
(ohne besondere Finanzierungsvorgänge)

Lfd. Nr.	Ausgabeart ----- Einnahmeart	Hochschulen				
		zusammen	Universitäten, pädagogische Hochschulen u. Ä.	Hochschul- kliniken	Verwaltungs- fachhoch- schulen	Fachhoch- schulen
		13	131	132	133	136
1 000 EUR						

Ausgaben

11	Personalausgaben	141 459	42 050	-	6 009	60 793
111	Beamtenbezüge	48 687	15 840	-	4 504	28 264
112	Angestelltenvergütungen	- 43	18	-	-	- 61
113	Arbeiterlöhne	-	-	-	-	-
114	Entgelte der Arbeitnehmerinnen und Arbeitnehmer	44 529	17 386	-	710	24 990
115	sonstige Personalausgaben, Versorgung	48 286	8 807	-	794	7 600
12	Laufender Sachaufwand	132 219	109 277	708	1 047	18 984
121	Unterhaltung des unbeweglichen Vermögens	229	117	-	24	88
122	Bewirtschaftung der Grundstücke, Gebäude und Räume	7 454	2 299	-	356	4 799
123	Mieten und Pachten	103 022	101 353	-	737	931
124	übriger laufender Sachaufwand	21 514	5 508	708	- 69	13 167
13	Sachinvestitionen	6 229	2 128	-	95	1 056
131	Baumaßnahmen	-	-	-	-	-
132	Erwerb von unbeweglichen Sachen	1	-	-	-	-
133	Erwerb von beweglichen Sachen	6 227	2 128	-	95	1 056
14	Erwerb von Beteiligungen	-	-	-	-	-
19	Unmittelbare Ausgaben (ohne Zahlungen an andere Bereiche)	279 907	153 455	708	7 151	80 834
21	Zahlungen an andere Bereiche	549 733	378 759	64 890	-	54 051
211	Zinsausgaben an Kreditmarkt	-	-	-	-	-
212	laufende Zuschüsse	529 206	359 184	64 890	-	52 918
2121	Renten, Unterstützungen u. Ä.	63	63	-	-	-
2122	laufende Zuschüsse an soziale oder ähnliche Einrichtungen	3 720	220	-	-	3 500
2123	übrige laufende Zuschüsse	525 423	358 901	64 890	-	49 418
213	Vermögensübertragungen	20 527	19 575	-	-	1 132
214	Darlehen	-	-	-	-	-
29	Unmittelbare Ausgaben	829 640	532 214	65 597	7 151	134 885
31	Zahlungen an öffentlichen Bereich	12 180	9 791	-	254	1 789
311	Zinsausgaben	-	-	-	-	-
312	laufende Zuweisungen, Erstattungen und Schuldendiensthilfen	12 180	9 791	-	254	1 789
313	Vermögensübertragungen	-	-	-	-	-
314	Darlehen und Tilgungsausgaben	-	-	-	-	-
45	Gesamtausgaben	841 819	542 005	65 597	7 405	136 674
48	abzüglich Zahlungen vom öffentlichen Bereich	15 707	2 007	-	473	155
49	Nettoausgaben	826 112	539 998	65 597	6 932	136 519

Unmittelbare Einnahmen

51	Einnahmen aus wirtschaftlicher Tätigkeit	1 066	438	-	10	618
52	Gebühren, sonstige Entgelte	4 471	1 761	-	-	2 592
53	Steuern und steuerähnliche Abgaben, übrige laufende Einnahmen, Zinseinnahmen von anderen Bereichen	2 651	128	-	8	2 391
54	Laufende Zuschüsse und Schuldendiensthilfen von anderen Bereichen	19 256	5 731	-	2 429	10 701
55	Veräußerung von Sachvermögen	7	3	-	1	3
56	Veräußerung von Beteiligungen	-	-	-	-	-
57	Vermögensübertragungen und Darlehensrückflüsse von anderen Bereichen	-	-	-	-	-
59	Unmittelbare Einnahmen	27 451	8 061	-	2 447	16 305

21 Ausgaben und Einnahmen des Landes 2007 nach Aufgabengebieten und Arten
(ohne besondere Finanzierungsvorgänge)

Lfd. Nr.	Ausgabeart ----- Einnahmeart	Förderung von Schülern/innen, Studenten/innen und dgl., sonstiges Bildungswesen					
		zusammen	Förderung von Schülern/innen, Studenten/innen und dgl.				sonstiges Bildungswesen
			zusammen	Fördermaßnahmen			
				für Schüler/innen	für Studierende	Studentenwohnraumförderung	
14, 15	14	141	142	146	15		
1 000 EUR							

Ausgaben

11	Personalausgaben	67 689	-	-	-	-	67 689
111	Beamtenbezüge	60 518	-	-	-	-	60 518
112	Angestelltenvergütungen	-	-	-	-	-	-
113	Arbeiterlöhne	-	-	-	-	-	-
114	Entgelte der Arbeitnehmerinnen und Arbeitnehmer	6 053	-	-	-	-	6 053
115	sonstige Personalausgaben, Versorgung	1 119	-	-	-	-	1 119
12	Laufender Sachaufwand	11 128	539	539	-	-	10 589
121	Unterhaltung des unbeweglichen Vermögens	425	-	-	-	-	425
122	Bewirtschaftung der Grundstücke, Gebäude und Räume	1 206	-	-	-	-	1 206
123	Mieten und Pachten	2 537	-	-	-	-	2 537
124	übriger laufender Sachaufwand	6 960	539	539	-	-	6 421
13	Sachinvestitionen	164	-	-	-	-	164
131	Baumaßnahmen	-	-	-	-	-	-
132	Erwerb von unbeweglichen Sachen	-	-	-	-	-	-
133	Erwerb von beweglichen Sachen	164	-	-	-	-	164
14	Erwerb von Beteiligungen	-	-	-	-	-	-
19	Unmittelbare Ausgaben (ohne Zahlungen an andere Bereiche)	78 981	539	539	-	-	78 442
21	Zahlungen an andere Bereiche	46 538	32 766	5 051	27 272	443	13 772
211	Zinsausgaben an Kreditmarkt	-	-	-	-	-	-
212	laufende Zuschüsse	44 430	32 323	5 051	27 272	-	12 107
2121	Renten, Unterstützungen u. Ä.	5 731	5 171	5 051	120	-	560
2122	laufende Zuschüsse an soziale oder ähnliche Einrichtungen	15 609	5 690	-	5 690	-	9 919
2123	übrige laufende Zuschüsse	23 090	21 462	-	21 462	-	1 628
213	Vermögensübertragungen	2 108	443	-	-	443	1 665
214	Darlehen	-	-	-	-	-	-
29	Unmittelbare Ausgaben	125 519	33 305	5 590	27 272	443	92 214
31	Zahlungen an öffentlichen Bereich	13 028	11 800	11 800	-	-	1 228
311	Zinsausgaben	-	-	-	-	-	-
312	laufende Zuweisungen, Erstattungen und Schuldendiensthilfen	13 028	11 800	11 800	-	-	1 228
313	Vermögensübertragungen	-	-	-	-	-	-
314	Darlehen und Tilgungsausgaben	-	-	-	-	-	-
45	Gesamtausgaben	138 546	45 105	17 390	27 272	443	93 442
48	abzüglich Zahlungen vom öffentlichen Bereich	5 653	3 592	3 592	-	-	2 060
49	Nettoausgaben	132 894	41 512	13 797	27 272	443	91 381

Unmittelbare Einnahmen

51	Einnahmen aus wirtschaftlicher Tätigkeit	198	-	-	-	-	198
52	Gebühren, sonstige Entgelte	387	-	-	-	-	387
53	Steuern und steuerähnliche Abgaben, übrige laufende Einnahmen, Zinseinnahmen von anderen Bereichen	143	63	63	-	-	80
54	Laufende Zuschüsse und Schuldendiensthilfen von anderen Bereichen	246	-	-	-	-	246
55	Veräußerung von Sachvermögen	0	-	-	-	-	0
56	Veräußerung von Beteiligungen	-	-	-	-	-	-
57	Vermögensübertragungen und Darlehensrückflüsse von anderen Bereichen	-	-	-	-	-	-
59	Unmittelbare Einnahmen	974	63	63	-	-	910

21 Ausgaben und Einnahmen des Landes 2007 nach Aufgabengebieten und Arten
(ohne besondere Finanzierungsvorgänge)

Lfd. Nr.	Ausgabeart ----- Einnahmeart	Wissenschaft, Forschung, Entwicklung außerhalb der Hochschulen	Kultureinrichtungen		
			zusammen	Theater, Einrichtungen der Musik- pflege	Kultur- förderung, Denkmal- pflege, kirchliche Angelegen- heiten
1 000 EUR					

Ausgaben

11	Personalausgaben	9 734	18 540	-	8 047
111	Beamtenbezüge	3 868	3 836	-	1 290
112	Angestelltenvergütungen	-	-	-	-
113	Arbeiterlöhne	-	-	-	-
114	Entgelte der Arbeitnehmerinnen und Arbeitnehmer	4 982	12 496	-	5 264
115	sonstige Personalausgaben, Versorgung	883	2 207	-	1 492
12	Laufender Sachaufwand	5 705	17 987	-	9 445
121	Unterhaltung des unbeweglichen Vermögens	23	1 180	-	1 170
122	Bewirtschaftung der Grundstücke, Gebäude und Räume	533	3 131	-	1 112
123	Mieten und Pachten	2 342	5 135	-	1 389
124	übriger laufender Sachaufwand	2 808	8 540	-	5 774
13	Sachinvestitionen	198	3 883	-	425
131	Baumaßnahmen	-	198	-	198
132	Erwerb von unbeweglichen Sachen	-	-	-	-
133	Erwerb von beweglichen Sachen	198	3 685	-	227
14	Erwerb von Beteiligungen	-	-	-	-
19	Unmittelbare Ausgaben (ohne Zahlungen an andere Bereiche)	15 638	40 409	-	17 917
21	Zahlungen an andere Bereiche	64 540	76 873	18 959	56 323
211	Zinsausgaben an Kreditmarkt	-	-	-	-
212	laufende Zuschüsse	58 261	69 775	18 959	49 272
2121	Renten, Unterstützungen u. Ä.	-	272	-	222
2122	laufende Zuschüsse an soziale oder ähnliche Einrichtungen	-	46 927	-	46 927
2123	übrige laufende Zuschüsse	58 261	22 576	18 959	2 123
213	Vermögensübertragungen	6 279	7 098	-	7 050
214	Darlehen	-	-	-	-
29	Unmittelbare Ausgaben	80 178	117 283	18 959	74 239
31	Zahlungen an öffentlichen Bereich	2 169	27 013	24 683	1 156
311	Zinsausgaben	-	-	-	-
312	laufende Zuweisungen, Erstattungen und Schuldendiensthilfen	2 169	25 554	24 683	-
313	Vermögensübertragungen	-	1 459	-	1 156
314	Darlehen und Tilgungsausgaben	-	-	-	-
45	Gesamtausgaben	82 347	144 296	43 642	75 396
48	abzüglich Zahlungen vom öffentlichen Bereich	1 265	5 354	-	27
49	Nettoausgaben	81 082	138 941	43 642	75 369

Unmittelbare Einnahmen

51	Einnahmen aus wirtschaftlicher Tätigkeit	109	287	-	265
52	Gebühren, sonstige Entgelte	323	1 757	-	1 613
53	Steuern und steuerähnliche Abgaben, übrige laufende Einnahmen, Zinseinnahmen von anderen Bereichen	755	50	-	15
54	Laufende Zuschüsse und Schuldendiensthilfen von anderen Bereichen	1 311	1 815	-	932
55	Veräußerung von Sachvermögen	6	5	-	-
56	Veräußerung von Beteiligungen	-	-	-	-
57	Vermögensübertragungen und Darlehensrückflüsse von anderen Bereichen	80	-	-	-
59	Unmittelbare Einnahmen	2 583	3 915	-	2 825

21 Ausgaben und Einnahmen des Landes 2007 nach Aufgabengebieten und Arten
(ohne besondere Finanzierungsvorgänge)

Lfd. Nr.	Ausgabeart ----- Einnahmeart	Soziale Sicherung, soziale Kriegsfolgeaufgaben, Wiedergutmachung					
		zusammen	Verwaltung	Familien- und Sozialhilfe, Förderung der Wohlfahrtspflege u. Ä.			
				zusammen	Kindergeld	Wohngeld	Leistungen nach dem BSHG und AsylbLG
		2	21	23	231	233	234
1 000 EUR							

Ausgaben

11	Personalausgaben	47 506	34 751	11 521	-	-	-
111	Beamtenbezüge	16 816	16 416	132	-	-	-
112	Angestelltenvergütungen	-	-	-	-	-	-
113	Arbeiterlöhne	-	-	-	-	-	-
114	Entgelte der Arbeitnehmerinnen und Arbeitnehmer	27 387	16 809	10 352	-	-	-
115	sonstige Personalausgaben, Versorgung	3 303	1 526	1 037	-	-	-
12	Laufender Sachaufwand	169 015	9 614	106 133	-	-	95 884
121	Unterhaltung des unbeweglichen Vermögens	154	26	129	-	-	-
122	Bewirtschaftung der Grundstücke, Gebäude und Räume	4 195	954	3 241	-	-	-
123	Mieten und Pachten	6 297	2 595	3 701	-	-	-
124	übriger laufender Sachaufwand	158 369	6 039	99 062	-	-	95 884
13	Sachinvestitionen	388	364	23	-	-	-
131	Baumaßnahmen	-	-	-	-	-	-
132	Erwerb von unbeweglichen Sachen	-	-	-	-	-	-
133	Erwerb von beweglichen Sachen	388	364	23	-	-	-
14	Erwerb von Beteiligungen	-	-	-	-	-	-
19	Unmittelbare Ausgaben						
	(ohne Zahlungen an andere Bereiche)	216 909	44 729	117 678	-	-	95 884
21	Zahlungen an andere Bereiche	320 918	-	86 440	-	40 015	6 125
211	Zinsausgaben an Kreditmarkt	-	-	-	-	-	-
212	laufende Zuschüsse	314 558	-	82 287	-	40 015	6 125
2121	Renten, Unterstützungen u. Ä.	102 191	-	71 488	-	40 015	6 125
2122	laufende Zuschüsse an soziale oder ähnliche Einrichtungen	93 143	-	10 799	-	-	-
2123	übrige laufende Zuschüsse	119 224	-	-	-	-	-
213	Vermögensübertragungen	5 917	-	4 153	-	-	-
214	Darlehen	444	-	-	-	-	-
29	Unmittelbare Ausgaben	537 827	44 729	204 118	-	40 015	102 010
31	Zahlungen an öffentlichen Bereich	1 025 531	897	633 548	-	-	629 056
311	Zinsausgaben	-	-	-	-	-	-
312	laufende Zuweisungen, Erstattungen und Schuldendiensthilfen	1 023 914	897	633 548	-	-	629 056
313	Vermögensübertragungen	1 617	-	-	-	-	-
314	Darlehen und Tilgungsausgaben	-	-	-	-	-	-
45	Gesamtausgaben	1 563 358	45 626	837 666	-	40 015	731 065
48	abzüglich Zahlungen vom öffentlichen Bereich	514 157	844	394 401	-	20 008	360 429
49	Nettoausgaben	1 049 201	44 782	443 265	-	20 008	370 636

Unmittelbare Einnahmen

51	Einnahmen aus wirtschaftlicher Tätigkeit	126	5	121	-	-	-
52	Gebühren, sonstige Entgelte	28 601	834	9 434	-	-	-
53	Steuern und steuerähnliche Abgaben, übrige laufende Einnahmen, Zinseinnahmen von anderen Bereichen	2 734	14	291	-	-	0
54	Laufende Zuschüsse und Schuldendiensthilfen von anderen Bereichen	38 072	550	5 840	-	-	-
55	Veräußerung von Sachvermögen	0	0	0	-	-	-
56	Veräußerung von Beteiligungen	-	-	-	-	-	-
57	Vermögensübertragungen und Darlehensrückflüsse von anderen Bereichen	256	-	0	-	-	0
59	Unmittelbare Einnahmen	69 789	1 404	15 687	-	-	0

21 Ausgaben und Einnahmen des Landes 2007 nach Aufgabengebieten und Arten
(ohne besondere Finanzierungsvorgänge)

Lfd. Nr.	Ausgabeart ----- Einnahmeart	Soziale Sicherung, soziale Kriegsfolgeaufgaben, Wiedergutmachung					
		Familien- und Sozialhilfe, Förderung der Wohlfahrtspflege u. Ä.			soziale Leistungen für Folgen von Krieg und politischen Ereignissen		
		soziale Einrich- tungen	Förderung der Wohlfahrts- pflege	Leistungen nach dem Unterhalts- vorschuss- gesetz	zusammen	Kriegsopfer- versorgung	Lasten- ausgleich
		235	236	237	24	241, 242	243
1 000 EUR							

Ausgaben

11	Personalausgaben	11 521	-	-	-	-	-
111	Beamtenbezüge	132	-	-	-	-	-
112	Angestelltenvergütungen	-	-	-	-	-	-
113	Arbeiterlöhne	-	-	-	-	-	-
114	Entgelte der Arbeitnehmerinnen und Arbeitnehmer	10 352	-	-	-	-	-
115	sonstige Personalausgaben, Versorgung	1 037	-	-	-	-	-
12	Laufender Sachaufwand	10 249	-	-	604	90	-
121	Unterhaltung des unbeweglichen Vermögens	129	-	-	-	-	-
122	Bewirtschaftung der Grundstücke, Gebäude und Räume	3 241	-	-	-	-	-
123	Mieten und Pachten	3 701	-	-	-	-	-
124	übriger laufender Sachaufwand	3 178	-	-	604	90	-
13	Sachinvestitionen	23	-	-	-	-	-
131	Baumaßnahmen	-	-	-	-	-	-
132	Erwerb von unbeweglichen Sachen	-	-	-	-	-	-
133	Erwerb von beweglichen Sachen	23	-	-	-	-	-
14	Erwerb von Beteiligungen	-	-	-	-	-	-
19	Unmittelbare Ausgaben (ohne Zahlungen an andere Bereiche)	21 793	-	-	604	90	-
21	Zahlungen an andere Bereiche	11 691	3 847	24 763	112 728	-	-
211	Zinsausgaben an Kreditmarkt	-	-	-	-	-	-
212	laufende Zuschüsse	7 930	3 454	24 763	112 728	-	-
2121	Renten, Unterstützungen u. Ä.	585	-	24 763	1 732	-	-
2122	laufende Zuschüsse an soziale oder ähnliche Einrichtungen	7 345	3 454	-	1	-	-
2123	übrige laufende Zuschüsse	-	-	-	110 995	-	-
213	Vermögensübertragungen	3 761	393	-	-	-	-
214	Darlehen	-	-	-	-	-	-
29	Unmittelbare Ausgaben	33 484	3 847	24 763	113 332	90	-
31	Zahlungen an öffentlichen Bereich	1 605	-	2 888	21 110	-	789
311	Zinsausgaben	-	-	-	-	-	-
312	laufende Zuweisungen, Erstattungen und Schuldendiensthilfen	1 605	-	2 888	21 110	-	789
313	Vermögensübertragungen	-	-	-	-	-	-
314	Darlehen und Tilgungsausgaben	-	-	-	-	-	-
45	Gesamtausgaben	35 089	3 847	27 651	134 442	90	789
48	abzüglich Zahlungen vom öffentlichen Bereich	1 583	-	12 381	116 089	-	-
49	Nettoausgaben	33 505	3 847	15 270	18 353	90	789

Unmittelbare Einnahmen

51	Einnahmen aus wirtschaftlicher Tätigkeit	121	-	-	-	-	-
52	Gebühren, sonstige Entgelte	9 434	-	-	-	-	-
53	Steuern und steuerähnliche Abgaben, übrige laufende Einnahmen, Zinseinnahmen von anderen Bereichen	291	-	-	1 431	-	-
54	Laufende Zuschüsse und Schuldendiensthilfen von anderen Bereichen	11	-	5 830	725	-	-
55	Veräußerung von Sachvermögen	0	-	-	-	-	-
56	Veräußerung von Beteiligungen	-	-	-	-	-	-
57	Vermögensübertragungen und Darlehensrückflüsse von anderen Bereichen	-	-	-	3	-	-
59	Unmittelbare Einnahmen	9 857	-	5 830	2 159	-	-

21 Ausgaben und Einnahmen des Landes 2007 nach Aufgabengebieten und Arten
(ohne besondere Finanzierungsvorgänge)

Lfd. Nr.	Ausgabeart ----- Einnahmeart	Soziale Sicherung, soziale Kriegsfolgeaufgaben, Wiedergutmachung		
		soziale Leistungen für Folgen von Krieg und politischen Ereignissen		Arbeitsmarktpolitik und Arbeitsschutz
		Wieder- gutmachung	Kriegsopfer- fürsorge	
		244	247	
1 000 EUR				

Ausgaben

11	Personalausgaben	-	-	837
111	Beamtenbezüge	-	-	268
112	Angestelltenvergütungen	-	-	-
113	Arbeiterlöhne	-	-	-
114	Entgelte der Arbeitnehmerinnen und Arbeitnehmer	-	-	-
115	sonstige Personalausgaben, Versorgung	-	-	569
12	Laufender Sachaufwand	428	75	543
121	Unterhaltung des unbeweglichen Vermögens	-	-	-
122	Bewirtschaftung der Grundstücke, Gebäude und Räume	-	-	-
123	Mieten und Pachten	-	-	-
124	übriger laufender Sachaufwand	428	75	543
13	Sachinvestitionen	-	-	-
131	Baumaßnahmen	-	-	-
132	Erwerb von unbeweglichen Sachen	-	-	-
133	Erwerb von beweglichen Sachen	-	-	-
14	Erwerb von Beteiligungen	-	-	-
19	Unmittelbare Ausgaben (ohne Zahlungen an andere Bereiche)	428	75	1 379
21	Zahlungen an andere Bereiche	112 306	-	44 937
211	Zinsausgaben an Kreditmarkt	-	-	-
212	laufende Zuschüsse	112 306	-	44 937
2121	Renten, Unterstützungen u. Ä.	1 334	-	-
2122	laufende Zuschüsse an soziale oder ähnliche Einrichtungen	-	-	44 937
2123	übrige laufende Zuschüsse	110 972	-	-
213	Vermögensübertragungen	-	-	-
214	Darlehen	-	-	-
29	Unmittelbare Ausgaben	112 734	75	46 317
31	Zahlungen an öffentlichen Bereich	409	18 698	-
311	Zinsausgaben	-	-	-
312	laufende Zuweisungen, Erstattungen und Schuldendiensthilfen	409	18 698	-
313	Vermögensübertragungen	-	-	-
314	Darlehen und Tilgungsausgaben	-	-	-
45	Gesamtausgaben	113 143	18 772	46 317
48	abzüglich Zahlungen vom öffentlichen Bereich	99 584	14 958	211
49	Nettoausgaben	13 559	3 814	46 105

Unmittelbare Einnahmen

51	Einnahmen aus wirtschaftlicher Tätigkeit	-	-	-
52	Gebühren, sonstige Entgelte	-	-	-
53	Steuern und steuerähnliche Abgaben, übrige laufende Einnahmen, Zinseinnahmen von anderen Bereichen	1 431	-	-
54	Laufende Zuschüsse und Schuldendiensthilfen von anderen Bereichen	-	725	28 894
55	Veräußerung von Sachvermögen	-	-	-
56	Veräußerung von Beteiligungen	-	-	-
57	Vermögensübertragungen und Darlehensrückflüsse von anderen Bereichen	-	3	-
59	Unmittelbare Einnahmen	1 431	728	28 894

21 Ausgaben und Einnahmen des Landes 2007 nach Aufgabengebieten und Arten
(ohne besondere Finanzierungsvorgänge)

Lfd. Nr.	Ausgabeart ----- Einnahmeart	Soziale Sicherung, soziale Kriegsfolgeaufgaben, Wiedergutmachung				
		Jugendhilfe nach dem SGB VIII		Einrichtungen der Jugendhilfe		Förderung der Vermögensbildung
		zusammen	Förderung von Kindern in Tageseinrichtungen und in Tagespflege	zusammen	Tageseinrichtungen für Kinder	
		26	264	27	274	
1 000 EUR					28	

Ausgaben

11	Personalausgaben	398	-	-	-	-
111	Beamtenbezüge	-	-	-	-	-
112	Angestelltenvergütungen	-	-	-	-	-
113	Arbeiterlöhne	-	-	-	-	-
114	Entgelte der Arbeitnehmerinnen und Arbeitnehmer	226	-	-	-	-
115	sonstige Personalausgaben, Versorgung	172	-	-	-	-
12	Laufender Sachaufwand	26	-	14	-	-
121	Unterhaltung des unbeweglichen Vermögens	-	-	-	-	-
122	Bewirtschaftung der Grundstücke, Gebäude und Räume	-	-	-	-	-
123	Mieten und Pachten	-	-	-	-	-
124	übriger laufender Sachaufwand	26	-	14	-	-
13	Sachinvestitionen	-	-	-	-	-
131	Baumaßnahmen	-	-	-	-	-
132	Erwerb von unbeweglichen Sachen	-	-	-	-	-
133	Erwerb von beweglichen Sachen	-	-	-	-	-
14	Erwerb von Beteiligungen	-	-	-	-	-
19	Unmittelbare Ausgaben (ohne Zahlungen an andere Bereiche)	423	-	14	-	-
21	Zahlungen an andere Bereiche	16 683	6 582	1 408	702	-
211	Zinsausgaben an Kreditmarkt	-	-	-	-	-
212	laufende Zuschüsse	16 683	6 582	-	-	-
2121	Renten, Unterstützungen u. Ä.	-	-	-	-	-
2122	laufende Zuschüsse an soziale oder ähnliche Einrichtungen	16 683	6 582	-	-	-
2123	übrige laufende Zuschüsse	-	-	-	-	-
213	Vermögensübertragungen	-	-	1 408	702	-
214	Darlehen	-	-	-	-	-
29	Unmittelbare Ausgaben	17 107	6 582	1 422	702	-
31	Zahlungen an öffentlichen Bereich	79 577	31 617	215 582	215 582	-
311	Zinsausgaben	-	-	-	-	-
312	laufende Zuweisungen, Erstattungen und Schuldendiensthilfen	79 577	31 617	214 661	214 661	-
313	Vermögensübertragungen	-	-	921	921	-
314	Darlehen und Tilgungsausgaben	-	-	-	-	-
45	Gesamtausgaben	96 684	38 199	217 004	216 284	-
48	abzüglich Zahlungen vom öffentlichen Bereich	384	-	-	-	-
49	Nettoausgaben	96 300	38 199	217 004	216 284	-

Unmittelbare Einnahmen

51	Einnahmen aus wirtschaftlicher Tätigkeit	-	-	-	-	-
52	Gebühren, sonstige Entgelte	13	-	-	-	-
53	Steuern und steuerähnliche Abgaben, übrige laufende Einnahmen, Zinseinnahmen von anderen Bereichen	328	328	-	-	-
54	Laufende Zuschüsse und Schuldendiensthilfen von anderen Bereichen	48	-	-	-	-
55	Veräußerung von Sachvermögen	-	-	-	-	-
56	Veräußerung von Beteiligungen	-	-	-	-	-
57	Vermögensübertragungen und Darlehensrückflüsse von anderen Bereichen	-	-	-	-	-
59	Unmittelbare Einnahmen	390	328	-	-	-

21 Ausgaben und Einnahmen des Landes 2007 nach Aufgabengebieten und Arten
(ohne besondere Finanzierungsvorgänge)

Lfd. Nr.	Ausgabeart ----- Einnahmeart	Gesundheit, Umwelt, Sport und Erholung						
		zusammen	Einrichtungen und Maßnahmen des Gesundheitswesens			Sport und Erholung	Umwelt- und Natur- schutz	
			zusammen	Gesund- heits- behörden	Kranken- häuser und Heilstätten			Maß- nahmen des Gesund- heits- wesens
1 000 EUR								

Ausgaben

11	Personalausgaben	62 149	18 525	522	-	18 002	-	43 624
111	Beamtenbezüge	26 825	4 817	327	-	4 490	-	22 008
112	Angestelltenvergütungen	-	-	-	-	-	-	-
113	Arbeiterlöhne	-	-	-	-	-	-	-
114	Entgelte der Arbeitnehmerinnen und Arbeitnehmer	34 809	13 313	113	-	13 201	-	21 495
115	sonstige Personalausgaben, Versorgung	515	394	82	-	311	-	121
12	Laufender Sachaufwand	26 252	7 497	-	-	7 497	5	18 381
121	Unterhaltung des unbeweglichen Vermögens	89	65	-	-	65	-	20
122	Bewirtschaftung der Grundstücke, Gebäude und Räume	2 340	1 278	-	-	1 278	-	1 062
123	Mieten und Pachten	4 976	1 681	-	-	1 681	-	3 295
124	übriger laufender Sachaufwand	18 847	4 473	-	-	4 473	5	14 003
13	Sachinvestitionen	6 086	5 276	-	-	5 276	-	659
131	Baumaßnahmen	-	-	-	-	-	-	-
132	Erwerb von unbeweglichen Sachen	31	-	-	-	-	-	31
133	Erwerb von beweglichen Sachen	6 055	5 276	-	-	5 276	-	628
14	Erwerb von Beteiligungen	-	-	-	-	-	-	-
19	Unmittelbare Ausgaben (ohne Zahlungen an andere Bereiche)	94 488	31 297	522	-	30 775	5	62 664
21	Zahlungen an andere Bereiche	139 703	108 290	-	104 449	3 842	25 639	5 774
211	Zinsausgaben an Kreditmarkt	-	-	-	-	-	-	-
212	laufende Zuschüsse	38 400	15 348	-	11 506	3 842	17 975	5 076
2121	Renten, Unterstützungen u. Ä.	14	-	-	-	-	-	14
2122	laufende Zuschüsse an soziale oder ähnliche Einrichtungen	21 760	3 120	-	-	3 120	17 975	664
2123	übrige laufende Zuschüsse	16 626	12 228	-	11 506	722	-	4 398
213	Vermögensübertragungen	101 303	92 942	-	92 942	-	7 664	698
214	Darlehen	-	-	-	-	-	-	-
29	Unmittelbare Ausgaben	234 191	139 587	522	104 449	34 617	25 643	68 438
31	Zahlungen an öffentlichen Bereich	71 454	54 006	36 319	15 163	2 524	13 248	4 200
311	Zinsausgaben	-	-	-	-	-	-	-
312	laufende Zuweisungen, Erstattungen und Schuldendiensthilfen	43 191	38 843	36 319	-	2 524	148	4 200
313	Vermögensübertragungen	28 264	15 163	-	15 163	-	13 101	-
314	Darlehen und Tilgungsausgaben	-	-	-	-	-	-	-
45	Gesamtausgaben	305 645	193 593	36 841	119 612	37 140	38 892	72 638
48	abzüglich Zahlungen vom öffentlichen Bereich	751	407	-	-	407	-	-
49	Nettoausgaben	304 894	193 187	36 841	119 612	36 734	38 892	72 638

Unmittelbare Einnahmen

51	Einnahmen aus wirtschaftlicher Tätigkeit	7	7	-	-	7	-	1
52	Gebühren, sonstige Entgelte	6 956	1 840	-	-	1 840	-	4 034
53	Steuern und steuerähnliche Abgaben, übrige laufende Einnahmen, Zinseinnahmen von anderen Bereichen	1 257	19	-	-	19	-	1 238
54	Laufende Zuschüsse und Schuldendiensthilfen von anderen Bereichen	1 826	22	-	-	22	5	1 714
55	Veräußerung von Sachvermögen	29	5	-	-	5	-	24
56	Veräußerung von Beteiligungen	-	-	-	-	-	-	-
57	Vermögensübertragungen und Darlehensrückflüsse von anderen Bereichen	-	-	-	-	-	-	-
59	Unmittelbare Einnahmen	10 076	1 893	-	-	1 893	5	7 011

21 Ausgaben und Einnahmen des Landes 2007 nach Aufgabengebieten und Arten
(ohne besondere Finanzierungsvorgänge)

Lfd. Nr.	Ausgabeart ----- Einnahmeart	Wohnungswesen, Städtebau, Raumordnung und kommunale Gemeinschaftsdienste			
		zusammen	Wohnungs- wesen	Raum- ordnung, Landes- planung, Ver- messungs- wesen	Städtebau- förderung
		4	41	42	44
1 000 EUR					

Ausgaben

11	Personalausgaben	64 763	-	64 763	-
111	Beamtenbezüge	44 495	-	44 495	-
112	Angestelltenvergütungen	- 11	-	- 11	-
113	Arbeiterlöhne	-	-	-	-
114	Entgelte der Arbeitnehmerinnen und Arbeitnehmer	20 063	-	20 063	-
115	sonstige Personalausgaben, Versorgung	216	-	216	-
12	Laufender Sachaufwand	13 639	838	12 801	-
121	Unterhaltung des unbeweglichen Vermögens	142	-	142	-
122	Bewirtschaftung der Grundstücke, Gebäude und Räume	1 691	-	1 691	-
123	Mieten und Pachten	4 217	-	4 217	-
124	übriger laufender Sachaufwand	7 589	838	6 751	-
13	Sachinvestitionen	1 640	-	1 640	-
131	Baumaßnahmen	-	-	-	-
132	Erwerb von unbeweglichen Sachen	-	-	-	-
133	Erwerb von beweglichen Sachen	1 640	-	1 640	-
14	Erwerb von Beteiligungen	-	-	-	-
19	Unmittelbare Ausgaben (ohne Zahlungen an andere Bereiche)	80 042	838	79 204	-
21	Zahlungen an andere Bereiche	50 768	50 766	2	-
211	Zinsausgaben an Kreditmarkt	-	-	-	-
212	laufende Zuschüsse	5 710	5 707	2	-
2121	Renten, Unterstützungen u. Ä.	-	-	-	-
2122	laufende Zuschüsse an soziale oder ähnliche Einrichtungen	-	-	-	-
2123	übrige laufende Zuschüsse	5 710	5 707	2	-
213	Vermögensübertragungen	2 949	2 949	-	-
214	Darlehen	42 110	42 110	-	-
29	Unmittelbare Ausgaben	130 810	51 604	79 206	-
31	Zahlungen an öffentlichen Bereich	124 631	805	1 683	67 729
311	Zinsausgaben	-	-	-	-
312	laufende Zuweisungen, Erstattungen und Schuldendiensthilfen	36 530	-	1 683	-
313	Vermögensübertragungen	73 041	805	-	67 729
314	Darlehen und Tilgungsausgaben	15 060	-	-	-
45	Gesamtausgaben	255 441	52 409	80 889	67 729
48	abzüglich Zahlungen vom öffentlichen Bereich	29 598	170	0	29 428
49	Nettoausgaben	225 842	52 239	80 889	38 301

Unmittelbare Einnahmen

51	Einnahmen aus wirtschaftlicher Tätigkeit	36	-	36	-
52	Gebühren, sonstige Entgelte	11 840	1 245	10 595	-
53	Steuern und steuerähnliche Abgaben, übrige laufende Einnahmen, Zinseinnahmen von anderen Bereichen	267 666	259 879	7 787	-
54	Laufende Zuschüsse und Schuldendiensthilfen von anderen Bereichen	2 271	-	2 271	-
55	Veräußerung von Sachvermögen	84	-	84	-
56	Veräußerung von Beteiligungen	-	-	-	-
57	Vermögensübertragungen und Darlehensrückflüsse von anderen Bereichen	9 313	9 313	-	-
59	Unmittelbare Einnahmen	291 211	270 437	20 773	-

21 Ausgaben und Einnahmen des Landes 2007 nach Aufgabengebieten und Arten
(ohne besondere Finanzierungsvorgänge)

Lfd. Nr.	Ausgabeart ----- Einnahmeart	Ernährung, Landwirtschaft und Forsten				
		zusammen	Verwaltung	Verbesserung der Agrarstruktur	ein-kommens-stabili-sierende Maßnahmen	sonstige Bereiche
		5	51	52	53	54
1 000 EUR						

Ausgaben

11	Personalausgaben	62 588	61 047	77	-	1 464
111	Beamtenbezüge	32 750	31 867	-	-	884
112	Angestelltenvergütungen	-	-	-	-	-
113	Arbeiterlöhne	-	-	-	-	-
114	Entgelte der Arbeitnehmerinnen und Arbeitnehmer	27 051	26 901	-	-	150
115	sonstige Personalausgaben, Versorgung	2 786	2 279	77	-	430
12	Laufender Sachaufwand	25 459	11 923	844	2 095	10 596
121	Unterhaltung des unbeweglichen Vermögens	178	178	-	-	-
122	Bewirtschaftung der Grundstücke, Gebäude und Räume	1 847	1 847	-	-	-
123	Mieten und Pachten	4 376	4 352	-	-	23
124	übriger laufender Sachaufwand	19 057	5 545	844	2 095	10 573
13	Sachinvestitionen	1 371	1 349	-	-	22
131	Baumaßnahmen	-	-	-	-	-
132	Erwerb von unbeweglichen Sachen	-	-	-	-	-
133	Erwerb von beweglichen Sachen	1 371	1 349	-	-	22
14	Erwerb von Beteiligungen	-	-	-	-	-
19	Unmittelbare Ausgaben (ohne Zahlungen an andere Bereiche)	89 417	74 320	921	2 095	12 082
21	Zahlungen an andere Bereiche	68 835	1 087	53 083	11 755	2 910
211	Zinsausgaben an Kreditmarkt	-	-	-	-	-
212	laufende Zuschüsse	43 736	71	32 223	9 532	1 910
2121	Renten, Unterstützungen u. Ä.	32	32	-	-	-
2122	laufende Zuschüsse an soziale oder ähnliche Einrichtungen	8	-	-	-	8
2123	übrige laufende Zuschüsse	43 697	39	32 223	9 532	1 903
213	Vermögensübertragungen	25 099	1 016	20 860	2 223	1 000
214	Darlehen	-	-	-	-	-
29	Unmittelbare Ausgaben	158 252	75 406	54 004	13 850	14 993
31	Zahlungen an öffentlichen Bereich	13 383	1 177	10 936	-	1 270
311	Zinsausgaben	-	-	-	-	-
312	laufende Zuweisungen, Erstattungen und Schuldendiensthilfen	2 765	1 177	318	-	1 270
313	Vermögensübertragungen	10 618	-	10 618	-	-
314	Darlehen und Tilgungsausgaben	-	-	-	-	-
45	Gesamtausgaben	171 636	76 583	64 940	13 850	16 262
48	abzüglich Zahlungen vom öffentlichen Bereich	33 526	769	32 758	-	-
49	Nettoausgaben	138 109	75 814	32 183	13 850	16 262

Unmittelbare Einnahmen

51	Einnahmen aus wirtschaftlicher Tätigkeit	3 319	510	-	-	2 809
52	Gebühren, sonstige Entgelte	920	835	-	-	85
53	Steuern und steuerähnliche Abgaben, übrige laufende Einnahmen, Zinseinnahmen von anderen Bereichen	3 459	821	457	998	1 182
54	Laufende Zuschüsse und Schuldendiensthilfen von anderen Bereichen	8 500	2 413	4 435	99	1 553
55	Veräußerung von Sachvermögen	50	39	-	-	11
56	Veräußerung von Beteiligungen	-	-	-	-	-
57	Vermögensübertragungen und Darlehensrückflüsse von anderen Bereichen	8 020	-	4 969	2 485	567
59	Unmittelbare Einnahmen	24 269	4 619	9 861	3 582	6 206

21 Ausgaben und Einnahmen des Landes 2007 nach Aufgabengebieten und Arten
(ohne besondere Finanzierungsvorgänge)

Lfd. Nr.	Ausgabeart ----- Einnahmeart	Energie- und Wasserwirtschaft, Gewerbe, Dienstleistungen					
		zusammen	Verwaltung	Wasser- wirtschaft und Kulturbau	regionale Fördermaßnahmen		
					zusammen	betriebliche Investitionen	Ver- besserung der Infra- struktur
		6	61	623	69	691	692
1 000 EUR							

Ausgaben

11	Personalausgaben	5 103	4 203	-	-	-	-
111	Beamtenbezüge	2 202	2 202	-	-	-	-
112	Angestelltenvergütungen	-	-	-	-	-	-
113	Arbeiterlöhne	-	-	-	-	-	-
114	Entgelte der Arbeitnehmerinnen und Arbeitnehmer	1 263	1 263	-	-	-	-
115	sonstige Personalausgaben, Versorgung	1 638	739	-	-	-	-
12	Laufender Sachaufwand	21 570	4 183	3 048	4 471	-	2 524
121	Unterhaltung des unbeweglichen Vermögens	1 678	1 678	-	-	-	-
122	Bewirtschaftung der Grundstücke, Gebäude und Räume	77	77	-	-	-	-
123	Mieten und Pachten	2 360	927	-	-	-	-
124	übriger laufender Sachaufwand	17 455	1 501	3 048	4 471	-	2 524
13	Sachinvestitionen	26 842	883	192	-	-	-
131	Baumaßnahmen	24 325	329	192	-	-	-
132	Erwerb von unbeweglichen Sachen	1 782	-	-	-	-	-
133	Erwerb von beweglichen Sachen	735	554	-	-	-	-
14	Erwerb von Beteiligungen	2 357	-	-	2 357	-	2 357
19	Unmittelbare Ausgaben (ohne Zahlungen an andere Bereiche)	55 872	9 269	3 239	6 828	-	4 881
21	Zahlungen an andere Bereiche	40 025	-	190	23 739	20 368	3 371
211	Zinsausgaben an Kreditmarkt	-	-	-	-	-	-
212	laufende Zuschüsse	7 745	-	100	1 436	-	1 436
2121	Renten, Unterstützungen u. Ä.	-	-	-	-	-	-
2122	laufende Zuschüsse an soziale oder ähnliche Einrichtungen	1 475	-	-	-	-	-
2123	übrige laufende Zuschüsse	6 270	-	100	1 436	-	1 436
213	Vermögensübertragungen	23 440	-	90	22 303	20 368	1 935
214	Darlehen	8 840	-	-	-	-	-
29	Unmittelbare Ausgaben	95 898	9 269	3 429	30 567	20 368	8 252
31	Zahlungen an öffentlichen Bereich	65 286	170	45 145	11 761	-	11 761
311	Zinsausgaben	-	-	-	-	-	-
312	laufende Zuweisungen, Erstattungen und Schuldendiensthilfen	2 712	170	-	-	-	-
313	Vermögensübertragungen	49 042	-	31 613	11 761	-	11 761
314	Darlehen und Tilgungsausgaben	13 532	-	13 532	-	-	-
45	Gesamtausgaben	161 184	9 440	48 574	42 328	20 368	20 013
48	abzüglich Zahlungen vom öffentlichen Bereich	58 906	479	42 458	4 862	-	4 862
49	Nettoausgaben	102 278	8 961	6 116	37 467	20 368	15 152

Unmittelbare Einnahmen

51	Einnahmen aus wirtschaftlicher Tätigkeit	1 182	14	60	-	-	-
52	Gebühren, sonstige Entgelte	3 404	3 404	-	-	-	-
53	Steuern und steuerähnliche Abgaben, übrige laufende Einnahmen, Zinseinnahmen von anderen Bereichen	24 651	4	24 090	345	-	0
54	Laufende Zuschüsse und Schuldendiensthilfen von anderen Bereichen	2 897	122	21	2 441	-	-
55	Veräußerung von Sachvermögen	9	9	-	-	-	-
56	Veräußerung von Beteiligungen	-	-	-	-	-	-
57	Vermögensübertragungen und Darlehensrückflüsse von anderen Bereichen	22 322	-	107	20 775	-	723
59	Unmittelbare Einnahmen	54 464	3 553	24 278	23 561	-	723

21 Ausgaben und Einnahmen des Landes 2007 nach Aufgabengebieten und Arten
(ohne besondere Finanzierungsvorgänge)

Lfd. Nr.	Ausgabeart ----- Einnahmeart	Verkehrs- und Nachrichtenwesen				
		zusammen	Ver- waltung	Straßen		
				zusammen	Bundes- auto- bahnen	Bundes- straßen
1 000 EUR						

Ausgaben

11	Personalausgaben	168	-	-	-	-
111	Beamtenbezüge	27	-	-	-	-
112	Angestelltenvergütungen	-	-	-	-	-
113	Arbeiterlöhne	-	-	-	-	-
114	Entgelte der Arbeitnehmerinnen und Arbeitnehmer	137	-	-	-	-
115	sonstige Personalausgaben, Versorgung	4	-	-	-	-
12	Laufender Sachaufwand	120 021	117 295	643	-	-
121	Unterhaltung des unbeweglichen Vermögens	-	-	-	-	-
122	Bewirtschaftung der Grundstücke, Gebäude und Räume	-	-	-	-	-
123	Mieten und Pachten	105 800	105 800	-	-	-
124	übriger laufender Sachaufwand	14 221	11 495	643	-	-
13	Sachinvestitionen	-	-	-	-	-
131	Baumaßnahmen	-	-	-	-	-
132	Erwerb von unbeweglichen Sachen	-	-	-	-	-
133	Erwerb von beweglichen Sachen	-	-	-	-	-
14	Erwerb von Beteiligungen	-	-	-	-	-
19	Unmittelbare Ausgaben (ohne Zahlungen an andere Bereiche)	120 189	117 295	643	-	-
21	Zahlungen an andere Bereiche	117 977	928	72 597	-	61 597
211	Zinsausgaben an Kreditmarkt	-	-	-	-	-
212	laufende Zuschüsse	65 595	445	24 265	-	24 265
2121	Renten, Unterstützungen u. Ä.	-	-	-	-	-
2122	laufende Zuschüsse an soziale oder ähnliche Einrichtungen	-	-	-	-	-
2123	übrige laufende Zuschüsse	65 595	445	24 265	-	24 265
213	Vermögensübertragungen	52 382	483	48 332	-	37 332
214	Darlehen	-	-	-	-	-
29	Unmittelbare Ausgaben	238 166	118 223	73 240	-	61 597
31	Zahlungen an öffentlichen Bereich	469 586	-	101 848	-	1 100
311	Zinsausgaben	-	-	-	-	-
312	laufende Zuweisungen, Erstattungen und Schuldendiensthilfen	354 243	-	39	-	-
313	Vermögensübertragungen	115 343	-	101 810	-	1 100
314	Darlehen und Tilgungsausgaben	-	-	-	-	-
45	Gesamtausgaben	707 751	118 223	175 088	-	62 697
48	abzüglich Zahlungen vom öffentlichen Bereich	449 179	600	31 180	-	31 180
49	Nettoausgaben	258 573	117 623	143 908	-	31 517

Unmittelbare Einnahmen

51	Einnahmen aus wirtschaftlicher Tätigkeit	-	-	-	-	-
52	Gebühren, sonstige Entgelte	-	-	-	-	-
53	Steuern und steuerähnliche Abgaben, übrige laufende Einnahmen, Zinseinnahmen von anderen Bereichen	254	-	67	-	-
54	Laufende Zuschüsse und Schuldendiensthilfen von anderen Bereichen	940	-	-	-	-
55	Veräußerung von Sachvermögen	-	-	-	-	-
56	Veräußerung von Beteiligungen	-	-	-	-	-
57	Vermögensübertragungen und Darlehensrückflüsse von anderen Bereichen	140	-	140	-	-
59	Unmittelbare Einnahmen	1 335	-	208	-	-

21 Ausgaben und Einnahmen des Landes 2007 nach Aufgabengebieten und Arten
(ohne besondere Finanzierungsvorgänge)

Lfd. Nr.	Ausgabeart ----- Einnahmeart	Verkehrs- und Nachrichtenwesen				
		Straßen			Wasserstraßen und Häfen, Förderung der Schifffahrt	Maßnahmen für den öffentlichen Personenverkehr
		Landesstraßen	Kreisstraßen	Gemeindestraßen		
		723	724	725	73	741
1 000 EUR						

Ausgaben

11	Personalausgaben	-	-	-	-	-
111	Beamtenbezüge	-	-	-	-	-
112	Angestelltenvergütungen	-	-	-	-	-
113	Arbeiterlöhne	-	-	-	-	-
114	Entgelte der Arbeitnehmerinnen und Arbeitnehmer	-	-	-	-	-
115	sonstige Personalausgaben, Versorgung	-	-	-	-	-
12	Laufender Sachaufwand	-	-	-	-	-
121	Unterhaltung des unbeweglichen Vermögens	-	-	-	-	-
122	Bewirtschaftung der Grundstücke, Gebäude und Räume	-	-	-	-	-
123	Mieten und Pachten	-	-	-	-	-
124	übriger laufender Sachaufwand	-	-	-	-	-
13	Sachinvestitionen	-	-	-	-	-
131	Baumaßnahmen	-	-	-	-	-
132	Erwerb von unbeweglichen Sachen	-	-	-	-	-
133	Erwerb von beweglichen Sachen	-	-	-	-	-
14	Erwerb von Beteiligungen	-	-	-	-	-
19	Unmittelbare Ausgaben (ohne Zahlungen an andere Bereiche)	-	-	-	-	-
21	Zahlungen an andere Bereiche	-	11 000	-	-	44 063
211	Zinsausgaben an Kreditmarkt	-	-	-	-	-
212	laufende Zuschüsse	-	-	-	-	40 690
2121	Renten, Unterstützungen u. Ä.	-	-	-	-	-
2122	laufende Zuschüsse an soziale oder ähnliche Einrichtungen	-	-	-	-	-
2123	übrige laufende Zuschüsse	-	-	-	-	40 690
213	Vermögensübertragungen	-	11 000	-	-	3 373
214	Darlehen	-	-	-	-	-
29	Unmittelbare Ausgaben	-	11 000	-	-	44 063
31	Zahlungen an öffentlichen Bereich	1 300	43 100	56 276	900	366 508
311	Zinsausgaben	-	-	-	-	-
312	laufende Zuweisungen, Erstattungen und Schuldendiensthilfen	-	-	39	-	353 875
313	Vermögensübertragungen	1 300	43 100	56 237	900	12 633
314	Darlehen und Tilgungsausgaben	-	-	-	-	-
45	Gesamtausgaben	1 300	54 100	56 276	900	410 571
48	abzüglich Zahlungen vom öffentlichen Bereich	-	-	-	-	417 399
49	Nettoausgaben	1 300	54 100	56 276	900	- 6 828

Unmittelbare Einnahmen

51	Einnahmen aus wirtschaftlicher Tätigkeit	-	-	-	-	-
52	Gebühren, sonstige Entgelte	-	-	-	-	-
53	Steuern und steuerähnliche Abgaben, übrige laufende Einnahmen, Zinseinnahmen von anderen Bereichen	67	-	-	-	187
54	Laufende Zuschüsse und Schuldendiensthilfen von anderen Bereichen	-	-	-	-	-
55	Veräußerung von Sachvermögen	-	-	-	-	-
56	Veräußerung von Beteiligungen	-	-	-	-	-
57	Vermögensübertragungen und Darlehensrückflüsse von anderen Bereichen	140	-	-	-	-
59	Unmittelbare Einnahmen	208	-	-	-	187

21 Ausgaben und Einnahmen des Landes 2007 nach Aufgabengebieten und Arten
(ohne besondere Finanzierungsvorgänge)

Lfd. Nr.	Ausgabeart ----- Einnahmeart	Wirtschaftsunternehmen			Allgemeines Grund- und Kapitalvermögen, Sondervermögen	
		zusammen	Forstwirtschaftliche Unternehmen	Sonstige Wirtschaftsunternehmen	zusammen	allgemeines Grundvermögen
		81 - 83, 85	812	85	87	871
1 000 EUR						

Ausgaben

11	Personalausgaben	-	-	-	-	-
111	Beamtenbezüge	-	-	-	-	-
112	Angestelltenvergütungen	-	-	-	-	-
113	Arbeiterlöhne	-	-	-	-	-
114	Entgelte der Arbeitnehmerinnen und Arbeitnehmer	-	-	-	-	-
115	sonstige Personalausgaben, Versorgung	-	-	-	-	-
12	Laufender Sachaufwand	1 853	-	1 853	6 817	4 608
121	Unterhaltung des unbeweglichen Vermögens	-	-	-	2 704	2 704
122	Bewirtschaftung der Grundstücke, Gebäude und Räume	-	-	-	-	-
123	Mieten und Pachten	-	-	-	1 334	1 334
124	übriger laufender Sachaufwand	1 853	-	1 853	2 779	570
13	Sachinvestitionen	-	-	-	20 179	20 179
131	Baumaßnahmen	-	-	-	20 175	20 175
132	Erwerb von unbeweglichen Sachen	-	-	-	5	5
133	Erwerb von beweglichen Sachen	-	-	-	-	-
14	Erwerb von Beteiligungen	9 999	-	9 999	-	-
19	Unmittelbare Ausgaben (ohne Zahlungen an andere Bereiche)	11 851	-	11 851	26 997	24 787
21	Zahlungen an andere Bereiche	82 193	76 672	5 521	516	516
211	Zinsausgaben an Kreditmarkt	-	-	-	-	-
212	laufende Zuschüsse	73 914	68 393	5 521	-	-
2121	Renten, Unterstützungen u. Ä.	-	-	-	-	-
2122	laufende Zuschüsse an soziale oder ähnliche Einrichtungen	-	-	-	-	-
2123	übrige laufende Zuschüsse	73 914	68 393	5 521	-	-
213	Vermögensübertragungen	8 279	8 279	-	516	516
214	Darlehen	-	-	-	-	-
29	Unmittelbare Ausgaben	94 044	76 672	17 373	27 513	25 303
31	Zahlungen an öffentlichen Bereich	1 662	-	1 662	-	-
311	Zinsausgaben	-	-	-	-	-
312	laufende Zuweisungen, Erstattungen und Schuldendiensthilfen	1 662	-	1 662	-	-
313	Vermögensübertragungen	-	-	-	-	-
314	Darlehen und Tilgungsausgaben	-	-	-	-	-
45	Gesamtausgaben	95 706	76 672	19 035	27 513	25 303
48	abzüglich Zahlungen vom öffentlichen Bereich	-	-	-	1	-
49	Nettoausgaben	95 706	76 672	19 035	27 512	25 303

Unmittelbare Einnahmen

51	Einnahmen aus wirtschaftlicher Tätigkeit	114 167	-	114 167	-	-
52	Gebühren, sonstige Entgelte	-	-	-	-	-
53	Steuern und steuerähnliche Abgaben, übrige laufende Einnahmen, Zinseinnahmen von anderen Bereichen	-	-	-	20 597	4
54	Laufende Zuschüsse und Schuldendiensthilfen von anderen Bereichen	-	-	-	-	-
55	Veräußerung von Sachvermögen	2 350	-	2 350	11	11
56	Veräußerung von Beteiligungen	126	-	126	-	-
57	Vermögensübertragungen und Darlehensrückflüsse von anderen Bereichen	1 946	-	1 946	8 957	-
59	Unmittelbare Einnahmen	118 589	-	118 589	29 565	16

21 Ausgaben und Einnahmen des Landes 2007 nach Aufgabengebieten und Arten
(ohne besondere Finanzierungsvorgänge)

Lfd. Nr.	Ausgabeart ----- Einnahmeart	Allgemeine Finanzwirtschaft				
		zusammen	Steuern und allgemeine Finanz- zuweisungen	Schulden	Beihilfen, Unter- stützungen u. Ä.	Rücklagen
		9	91	92	94	95
1 000 EUR						

Ausgaben

11	Personalausgaben	164 614	-	-	164 614	-
111	Beamtenbezüge	2 567	-	-	2 567	-
112	Angestelltenvergütungen	-	-	-	-	-
113	Arbeiterlöhne	-	-	-	-	-
114	Entgelte der Arbeitnehmerinnen und Arbeitnehmer	-	-	-	-	-
115	sonstige Personalausgaben, Versorgung	162 047	-	-	162 047	-
12	Laufender Sachaufwand	848	-	11	-	-
121	Unterhaltung des unbeweglichen Vermögens	-	-	-	-	-
122	Bewirtschaftung der Grundstücke, Gebäude und Räume	-	-	-	-	-
123	Mieten und Pachten	-	-	-	-	-
124	übriger laufender Sachaufwand	848	-	11	-	-
13	Sachinvestitionen	-	-	-	-	-
131	Baumaßnahmen	-	-	-	-	-
132	Erwerb von unbeweglichen Sachen	-	-	-	-	-
133	Erwerb von beweglichen Sachen	-	-	-	-	-
14	Erwerb von Beteiligungen	-	-	-	-	-
19	Unmittelbare Ausgaben (ohne Zahlungen an andere Bereiche)	165 462	-	11	164 614	-
21	Zahlungen an andere Bereiche	1 112 928	-	1 112 928	-	-
211	Zinsausgaben an Kreditmarkt	1 112 928	-	1 112 928	-	-
212	laufende Zuschüsse	-	-	-	-	-
2121	Renten, Unterstützungen u. Ä.	-	-	-	-	-
2122	laufende Zuschüsse an soziale oder ähnliche Einrichtungen	-	-	-	-	-
2123	übrige laufende Zuschüsse	-	-	-	-	-
213	Vermögensübertragungen	-	-	-	-	-
214	Darlehen	-	-	-	-	-
29	Unmittelbare Ausgaben	1 278 389	-	1 112 939	164 614	-
31	Zahlungen an öffentlichen Bereich	1 214 107	1 190 255	23 853	-	-
311	Zinsausgaben	4 030	-	4 030	-	-
312	laufende Zuweisungen, Erstattungen und Schuldendiensthilfen	1 029 233	1 029 233	-	-	-
313	Vermögensübertragungen	99 386	99 386	-	-	-
314	Darlehen und Tilgungsausgaben	81 458	61 635	19 823	-	-
45	Gesamtausgaben	2 492 497	1 190 255	1 136 792	164 614	-
48	abzüglich Zahlungen vom öffentlichen Bereich	709 291	709 291	-	-	-
49	Nettoausgaben	1 783 206	480 964	1 136 792	164 614	-

Unmittelbare Einnahmen

51	Einnahmen aus wirtschaftlicher Tätigkeit	-	-	-	-	-
52	Gebühren, sonstige Entgelte	-	-	-	-	-
53	Steuern und steuerähnliche Abgaben, übrige laufende Einnahmen, Zinseinnahmen von anderen Bereichen	8 820 181	8 820 178	1	-	-
54	Laufende Zuschüsse und Schuldendiensthilfen von anderen Bereichen	-	-	-	-	-
55	Veräußerung von Sachvermögen	-	-	-	-	-
56	Veräußerung von Beteiligungen	-	-	-	-	-
57	Vermögensübertragungen und Darlehensrückflüsse von anderen Bereichen	-	-	-	-	-
59	Unmittelbare Einnahmen	8 820 181	8 820 178	1	-	-

30 Ausgaben und Einnahmen des Landes 2003 bis 2007 nach Arten
(Gruppierungsübersicht)
1. Ausgaben

Grup- pie- rungs- Nr.	Ausgabeart	2003	2004	2005	2006	2007
		1 000 EUR				
4	Personalausgaben	4 713 251	4 774 735	4 660 921	4 733 988	4 630 167
41	Aufwendungen für Abgeordnete und ehrenamtlich					
	Tätige	15 098	12 902	13 397	14 238	14 096
411	Aufwendungen für Abgeordnete	13 596	11 296	11 617	12 584	12 521
412	Aufwendungen für ehrenamtlich Tätige	1 502	1 605	1 781	1 655	1 576
42	Bezüge und Nebenleistungen	3 449 916	3 477 706	3 355 528	3 392 566	3 262 628
421	Bezüge des Ministerpräsidenten und der Minister	1 370	1 354	1 369	1 384	1 208
422	Bezüge und Nebenleistungen der Beamten und Richter	2 520 775	2 541 331	2 543 090	2 554 739	2 512 886
42201	Bezüge der planmäßigen Beamten (Richter)	2 267 146	2 289 944	2 270 412	2 286 216	2 264 499
42203	Bezüge der beamteten (richterlichen) Hilfskräfte	155 650	148 553	163 752	157 071	149 280
42204	Bezüge der abgeordneten Beamten (Richter)	9 648	9 015	9 628	9 878	10 812
42205	Anwärterbezüge und Unterhaltsbeihilfen	61 390	60 885	62 566	62 441	52 815
42208	Mehrarbeitsvergütungen der Beamten (Richter)	558	284	1 114	1 289	1 668
42211	Nachversicherung der ausgeschiedenen					
	Beamten und Richter	11 476	10 574	10 036	7 916	11 796
424	Zuführung an die Versorgungsrücklage	13 706	13 605	13 628	13 704	13 524
425	Vergütungen der Angestellten	645 413	654 171	579 587	592 392	- 26
426	Löhne der Arbeiter	76 988	75 558	61 112	61 347	-
427	Beschäftigungsentgelte, Aufwendungen für					
	nebenamtlich und nebenberuflich Tätige	99 683	96 674	83 254	87 266	85 119
428	Entgelte der Arbeitnehmerinnen und Arbeitnehmer	-	-	-	-	598 620
429	nicht aufteilbare Personalausgaben	91 981	95 012	73 488	81 735	51 297
43	Versorgungsbezüge und dergleichen	927 700	945 892	951 507	979 479	992 344
431	des Ministerpräsidenten und der Minister	-	-	-	-	-
432	der Beamten und Richter	915 177	929 662	933 476	960 640	972 153
434	Zuführung an die Versorgungsrücklage	6 743	10 472	12 542	12 898	14 402
435	der Angestellten	-	-	-	-	-
436	der Arbeiter	225	197	174	153	118
439	sonstiges	5 555	5 561	5 315	5 788	5 670
44	Beihilfen, Unterstützungen und dergleichen	304 274	320 582	324 772	332 226	345 860
441	Beihilfen, soweit nicht für Versorgungsempfänger	144 450	150 872	152 138	154 875	160 054
443	Fürsorgeleistungen und Unterstützungen	6 074	6 309	6 401	6 230	6 292
446	Beihilfen für Versorgungsempfänger und dergleichen	153 751	163 401	166 233	171 121	179 514
45	Sonstige personalbezogene Ausgaben	16 263	17 654	15 717	15 479	15 238
452	Personalbezogene Zahlungen an die Sozial-					
	versicherungsträger	270	231	275	267	300
453	Trennungsgeld, Umzugskostenvergütungen	3 182	3 237	2 752	2 771	2 589
459	sonstiges	12 812	14 186	12 690	12 440	12 349
5	Sächliche Verwaltungsausgaben und Ausgaben für den Schuldendienst	4 954 192	6 665 067	6 174 925	6 548 044	7 604 260
51/ 54	Sächliche Verwaltungsausgaben	699 683	716 077	693 154	720 109	777 855
511	Geschäftsbedarf und Kommunikation sowie Geräte,					
	Ausstattung- und Ausrüstungsgegenstände,					
	sonstige Gebrauchsgegenstände	59 236	60 118	57 615	55 655	52 096
514	Verbrauchsmittel, Haltung von Fahrzeugen und dgl.	32 528	32 366	31 011	31 993	32 079
517	Bewirtschaftung der Grundstücke, Gebäude und Räume	82 410	80 663	70 239	74 664	61 949
518	Mieten und Pachten	219 179	221 833	234 249	245 196	358 150
519	Unterhaltung der Grundstücke und baulichen Anlagen	20 112	24 835	24 240	23 391	7 830
521	Unterhaltung des sonstigen unbeweglichen					
	Vermögens	1 371	1 003	1 447	1 450	1 664
523	Kunst- und wissenschaftliche Sammlungen					
	und Bibliotheken	749	894	811	695	499
525	Aus- und Fortbildung	6 723	7 201	6 662	6 492	6 825
526	Sachverständige, Gerichts- und ähnliche Kosten	18 749	16 217	18 127	17 917	18 203
527	Dienstreisen	9 858	10 326	11 216	11 008	11 393
529	Verfügungsmittel	295	349	323	326	299
531-546	sonstiges	157 432	167 867	179 379	180 693	193 849
547	nicht aufteilbare sächliche Verwaltungsausgaben	91 042	92 404	57 835	70 629	33 018

30 Ausgaben und Einnahmen des Landes 2003 bis 2007 nach Arten
(Gruppierungsübersicht)
1. Ausgaben

Grup- pie- rungs- Nr.	Ausgabeart	2003	2004	2005	2006	2007
		1 000 EUR				
56	Zinsausgaben an Gebietskörperschaften, Sondervermögen und gebietskörperschaftliche Zusammenschlüsse	6 373	6 536	5 962	5 455	4 030
561	an Bund	6 373	6 536	5 962	5 455	4 030
564	an Sondervermögen	-	-	-	-	-
57	Zinsausgaben an Kreditmarkt	1 082 815	1 075 224	1 069 464	1 061 507	1 112 928
571	an öffentliche Unternehmen und Einrichtungen	130 760	113 312	111 367	107 098	67 162
572	an Sozialversicherungsträger sowie an die Bundesagentur für Arbeit	173	173	173	571	2 063
573	für Ausgleichsforderungen	-	-	-	-	-
575	an sonstigen inländischen Kreditmarkt	942 456	941 536	909 613	923 686	1 004 078
576	an Ausland	9 426	20 203	48 312	30 153	39 624
58	Tilgungsausgaben an Gebietskörperschaften, Sondervermögen und gebietskörperschaftliche Zusammenschlüsse	38 536	32 883	29 351	26 744	19 823
581	an Bund	38 536	32 883	29 351	26 744	19 823
584	an Sondervermögen	-	-	-	-	-
59	Tilgungsausgaben an Kreditmarkt	3 126 786	4 834 349	4 376 995	4 734 229	5 689 625
591	an öffentliche Unternehmen und Einrichtungen	649 233	403 880	539 106	604 292	171 581
592	an Sozialversicherungsträger sowie an die Bundesagentur für Arbeit	-	-	2 556	-	-
593	für Ausgleichsforderungen	-	-	-	-	-
595	an sonstigen inländischen Kreditmarkt	2 449 431	4 397 686	3 809 768	4 119 711	5 518 045
596	an Ausland	28 121	32 782	25 565	10 226	-
6	Ausgaben für Zuweisungen und Zuschüsse mit Ausnahme für Investitionen	3 989 993	3 783 459	3 722 885	4 080 411	4 509 266
61	Allgemeine (nicht zweckgebundene) Zuweisungen an öffentlichen Bereich	1 090 377	818 178	814 311	931 911	1 020 486
613	an Gemeinden und Gemeindeverbände	1 090 377	818 178	814 311	931 911	1 020 486
62	Schuldendiensthilfen an öffentlichen Bereich	46 388	47 171	45 260	43 444	40 753
623	an Gemeinden und Gemeindeverbände	46 388	47 171	45 260	43 444	40 753
63	Sonstige Zuweisungen an öffentlichen Bereich	1 205 381	1 256 489	1 357 787	1 624 349	1 767 366
631	an Bund	13 942	13 244	10 649	9 874	10 306
632	an Länder	8 896	8 490	9 493	8 405	9 586
633	an Gemeinden und Gemeindeverbände	852 059	899 190	1 001 171	1 080 704	1 123 343
634	an Sondervermögen	1 381	1 092	1 062	181 237	252 206
636	an Sozialversicherungsträger sowie an die Bundesagentur für Arbeit	15 368	15 837	16 071	16 444	15 793
637	an Zweckverbände	313 735	318 635	319 341	327 684	356 132
66	Schuldendiensthilfen an sonstige Bereiche	32 082	38 111	35 054	37 436	40 723
661	an öffentliche Unternehmen	9 249	9 299	8 727	8 262	10 500
662	an private Unternehmen	8 556	13 322	12 526	12 588	10 327
663	an Sonstige im Inland	12 179	11 267	7 650	7 971	10 579
664	an öffentliche Unternehmen	2 098	4 224	6 152	8 615	9 318
666	an Ausland	-	-	-	-	-
67	Erstattungen an sonstige Bereiche	336 384	316 966	264 716	215 014	191 805
671	an Inland	335 961	316 572	264 390	214 747	191 667
676	an Ausland	422	394	325	268	138
68	Sonstige Zuschüsse für laufende Zwecke an sonstige Bereiche	1 279 331	1 306 492	1 205 706	1 228 204	1 448 083
681	Renten, Unterstützungen und sonstige Geldleistungen an natürliche Personen	295 704	307 382	126 710	122 545	114 090
682	an öffentliche Unternehmen	305 675	338 178	225 209	241 693	224 692
683	an private Unternehmen	65 667	62 740	64 506	65 992	51 739

30 Ausgaben und Einnahmen des Landes 2003 bis 2007 nach Arten
(Gruppierungsübersicht)
1. Ausgaben

Grup- pie- rungs- Nr.	Ausgabeart	2003	2004	2005	2006	2007
		1 000 EUR				
684	an soziale oder ähnliche Einrichtungen	362 279	347 995	353 645	350 721	375 668
685	an öffentliche Einrichtungen	84 943	86 506	280 675	301 817	543 661
686	im Inland	23 346	24 276	25 364	25 345	24 694
687	im Ausland	141 716	139 417	129 596	120 091	113 540
688	Abführung der Eigenmittel an die EU	-	-	-	-	-
69	Vermögensübertragungen, soweit nicht für Investitionen	51	51	51	51	51
697	an Unternehmen	-	-	-	-	-
698	an Sonstige im Inland	51	51	51	51	51
7	Baumaßnahmen	77 467	76 990	61 666	85 424	44 756
8	Sonstige Ausgaben für Investitionen und Investitionsförderungsmaßnahmen	1 110 263	1 199 341	1 199 589	1 104 730	919 409
81	Erwerb von beweglichen Sachen	83 501	61 018	67 279	71 042	46 800
811	Erwerb von Fahrzeugen	3 308	3 917	4 064	3 552	3 866
812	Erwerb von Geräten und sonstigen beweglichen Sachen	80 193	57 102	63 215	67 490	42 933
82	Erwerb von unbeweglichen Sachen	2 509	1 439	2 366	1 731	1 819
821	Grunderwerb	1 790	387	884	121	159
823	Erwerb privat vorfinanzierter unbeweglicher Sachen	719	1 052	1 482	1 609	1 660
83	Erwerb von Beteiligungen und dergleichen	3 665	3 137	2 432	2 371	12 356
831	Erwerb von Beteiligungen und dgl. im Inland	3 665	3 137	2 432	2 371	12 356
85	Darlehen an öffentlichen Bereich	53 183	271 503	273 903	153 693	90 228
853	an Gemeinden und Gemeindeverbände	53 183	271 503	273 903	153 693	90 228
86	Darlehen an sonstige Bereiche	87 133	63 240	47 018	47 617	42 160
861	an öffentliche Unternehmen und öffentliche Einrichtungen	-	-	-	-	-
862	an private Unternehmen	-	-	-	-	-
863	an Sonstige im Inland	87 133	63 240	47 018	47 617	42 160
87	Inanspruchnahme aus Gewährleistungen	17 384	6 748	4 146	15 548	9 234
88	Zuweisungen für Investitionen					
	an öffentlichen Bereich	577 004	491 888	471 865	464 625	452 148
881	an Bund	7 504	3 412	2 143	3 836	1 644
882	an Länder	-	133	-	-	-
883	an Gemeinden und Gemeindeverbände	439 499	488 343	469 722	460 789	450 218
884	an Sondervermögen	130 000	-	-	-	-
887	an Zweckverbände	-	-	-	-	286
89	Zuschüsse für Investitionen					
	an sonstige Bereiche	285 884	300 367	330 579	348 103	264 665
891	an öffentliche Unternehmen	85 041	90 704	98 488	100 984	82 445
892	an private Unternehmen	87 046	79 995	71 170	72 785	48 814
893	an Sonstige im Inland	97 905	107 258	134 096	121 829	110 500
894	an öffentliche Einrichtungen	15 892	22 411	26 826	52 505	22 906
9	Besondere Finanzierungsausgaben	170 546	198 260	468 162	334 137	609 319
91	Zuführungen an Rücklagen, Fonds und Stöcke	111 189	132 378	156 805	9 565	262 054
96	Ausgaben zur Deckung von Fehlbeträgen aus Vorjahren	-	-	-	-	-
98	Haushaltstechnische Verrechnungen	59 357	65 882	311 357	324 573	347 265
4 - 9	Gesamtausgaben	15 015 713	16 697 852	16 288 148	16 886 735	18 317 177

30 Ausgaben und Einnahmen des Landes 2003 bis 2007 nach Arten
(Gruppierungsübersicht)
2. Einnahmen

Grup- pie- rungs- Nr.	Einnahmeart	2003	2004	2005	2006	2007
		1 000 EUR				
0	Einnahmen aus Steuern und steuerähnlichen Abgaben sowie EU-Eigenmittel	6 998 426	7 245 867	7 230 494	7 909 675	8 845 894
01	Gemeinschaftsteuern und Gewerbesteuerumlage	6 001 883	5 997 671	6 066 223	6 811 792	7 639 852
011	Lohnsteuer	2 640 526	2 459 465	2 355 453	2 386 106	2 625 022
012	veranlagte Einkommensteuer	24 889	36 724	250 988	441 787	465 576
013	nicht veranlagte Steuern vom Ertrag	165 840	265 886	160 841	191 446	250 187
014	Körperschaftsteuer	200 196	233 380	360 282	481 599	425 132
015	Umsatzsteuer	1 858 266	1 918 268	1 899 709	2 117 028	2 533 460
016	Einfuhrumsatzsteuer	779 636	773 890	689 558	786 258	902 921
017	Gewerbesteuerumlage	210 138	179 152	214 380	263 894	237 043
018	Zinsabschlag	122 393	130 907	135 012	143 674	200 510
05/06	Landessteuern	919 081	1 183 869	1 102 727	1 049 755	1 160 155
051	Vermögensteuer	13 446	2 807	3 850	1 674	451
052	Erbschaftsteuer	122 021	354 376	240 307	170 921	222 127
053	Grunderwerbsteuer	183 919	192 667	189 955	230 642	230 735
054	Kraftfahrzeugsteuer	392 935	414 443	459 180	468 026	490 742
055	Totalisatorsteuer	156	142	102	65	85
056	andere Rennwettsteuern	-	-	-	-	-
057	Lotteriesteuer	152 208	163 577	152 104	124 820	163 835
058	Sportwettsteuer	-	-	-	-	-
059	Feuerschutzsteuer	14 985	16 840	18 545	14 900	16 161
061	Biersteuer	39 410	39 018	38 685	38 707	36 019
069	sonstige	-	-	-	-	-
09	Steuerähnliche Abgaben	77 463	64 327	61 543	48 128	45 887
1	Verwaltungseinnahmen, Einnahmen aus Schuldendienst und dergleichen	1 013 491	979 961	1 333 848	963 441	836 267
11	Verwaltungseinnahmen	374 707	363 142	363 103	353 852	355 478
111	Gebühren, sonstige Entgelte	263 077	260 133	263 103	258 440	257 513
112	Geldstrafen und Geldbußen	43 855	45 728	45 889	43 514	43 501
119	sonstige	67 776	57 280	54 111	51 897	54 463
12	Einnahmen aus wirtschaftlicher Tätigkeit und aus Vermögen (ohne Zinsen)	154 163	155 889	141 958	135 645	132 107
121	Gewinne aus Unternehmen und Beteiligungen	10 502	3 064	37	289	47
122	Konzessionsabgaben	116 704	125 463	119 096	112 781	113 306
123	Einnahmen aus Lotterie, Lotto, Toto	4 294	5 171	3 953	3 423	1 902
124	Mieten und Pachten	8 512	7 634	4 785	5 359	3 291
125	Erlöse aus der Veräußerung von beweglichen Sachen und Diensten aus wirtschaftlicher Tätigkeit	13 956	14 380	13 964	13 654	13 427
129	sonstige	196	178	123	139	134
13	Erlöse aus der Veräußerung von Gegenständen, Kapitalrückzahlungen	257 198	260 264	181 666	189 494	3 772
131	Erlöse aus der Veräußerung von unbeweglichen Sachen	2 853	1 606	3 960	756	2 362
132	Erlöse aus der Veräußerung von beweglichen Sachen	2 345	3 352	3 378	3 498	1 284
133	Erlöse aus der Veräußerung von Beteiligungen und sonstigem Kapitalvermögen	252 000	255 306	174 328	185 240	126
14	Einnahmen aus der Inanspruchnahme von Gewähr- leistungen	4 063	5 431	3 345	3 828	939
15	Zinseinnahmen aus dem öffentlichen Bereich	13	12	13	12	12
153	von Gemeinden und Gemeindeverbänden	13	12	13	12	12
16	Zinseinnahmen aus sonstigen Bereichen	57 287	60 040	164 668	229 744	281 265
161	von öffentlichen Unternehmen und Einrichtungen	25 565	26 851	25 305	25 133	56 836
162	aus dem Inland	31 722	33 188	139 363	204 610	224 429
166	aus dem Ausland	-	-	-	-	1
17	Darlehensrückflüsse aus dem öffentlichen Bereich	688	1 178	1 945	129	42 519
173	von Gemeinden und Gemeindeverbänden	688	1 178	1 945	129	42 519
18	Darlehensrückflüsse aus sonstigen Bereichen	165 372	134 005	477 151	50 738	20 175
181	Darlehensrückflüsse von öffentlichen Unternehmen und Einrichtungen	1 680	4 219	3 390	5 743	8 951
182	sonstige Darlehensrückflüsse aus dem Inland	163 692	129 786	473 761	44 995	11 225

30 Ausgaben und Einnahmen des Landes 2003 bis 2007 nach Arten
(Gruppierungsübersicht)
2. Einnahmen

Grup- pie- rungs- Nr.	Einnahmeart	2003	2004	2005	2006	2007
		1 000 EUR				
2	Einnahmen aus Zuweisungen und Zuschüssen mit Ausnahme für Investitionen	2 247 936	2 018 282	1 714 412	1 751 669	1 756 405
21	Allgemeine Zuweisungen aus dem öffentlichen Bereich	907 124	659 208	562 575	639 456	707 372
211	vom Bund	548 289	396 957	223 946	229 168	242 187
212	von Ländern	298 787	205 851	271 900	336 912	380 909
213	von Gemeinden und Gemeindeverbänden	60 048	56 400	66 730	73 376	84 276
22	Schuldendiensthilfen aus dem öffentlichen Bereich	-	-	-	-	-
221	vom Bund	-	-	-	-	-
23	Sonstige Zuweisungen aus dem öffentlichen Bereich	1 142 502	1 159 778	990 119	961 825	937 104
231	vom Bund	783 260	812 955	595 353	577 664	561 122
232	von Ländern	10 506	9 722	9 374	9 766	11 288
233	von Gemeinden und Gemeindeverbänden	346 114	333 825	381 737	370 782	361 663
234	von Sondervermögen	-	-	-	-	-
235	von Sozialversicherungsträgern sowie von der Bundesagentur für Arbeit	1 710	1 613	1 952	1 728	1 074
236	Erstattungen von Sozialversicherungsträgern sowie von der Bundesagentur für Arbeit	590	554	594	683	902
237	sonstige Zuweisungen von Zweckverbänden	322	1 108	1 108	1 202	1 054
26	Schuldendiensthilfen und Erstattungen von Verwaltungsausgaben aus sonstigen Bereichen	25 105	25 976	26 937	28 159	25 935
261	aus dem Inland	21 331	21 700	22 778	24 406	21 785
266	aus dem Ausland	3 774	4 276	4 159	3 753	4 150
27	Zuschüsse von der EU	55 412	56 866	42 185	35 343	39 101
271	Erstattungen von der EU	47 883	47 302	37 060	27 290	34 550
272	sonstige Zuschüsse von der EU	7 528	9 564	5 125	8 053	4 551
28	Sonstige Zuschüsse aus sonstigen Bereichen	117 793	116 455	92 597	86 886	46 892
281	sonstige Erstattungen aus dem Inland	14 691	19 601	19 925	18 047	19 774
282	sonstige Zuschüsse aus dem Inland	103 088	96 831	72 647	68 828	27 115
286	sonstige Erstattungen aus dem Ausland	7	0	4	10	1
287	sonstige Zuschüsse aus dem Ausland	7	22	21	0	1
29	Vermögensübertragungen, soweit nicht für Investitionen	-	-	-	-	-
291	vom Bund	-	-	-	-	-
3	Einnahmen aus Schuldenaufnahmen, aus Zuweisungen und Zuschüssen für Investitionen, besondere Finanzierungseinnahmen	4 755 859	6 453 741	6 009 394	6 261 950	6 878 611
31	Schuldenaufnahmen bei Gebietskörperschaften, Sondervermögen und gebietskörperschaftlichen Zusammenschlüssen	4 604	6 036	2 630	1 660	-
311	beim Bund	4 604	6 036	2 630	1 660	-
32	Schuldenaufnahmen am Kreditmarkt	4 439 229	6 109 965	5 387 485	5 624 031	6 295 624
321	Schuldenaufnahmen bei öffentlichen Unternehmen und öffentlichen Einrichtungen	-	-	-	-	-
322	Schuldenaufnahmen bei Sozialversicherungsträgern sowie bei der Bundesagentur für Arbeit	-	-	-	-	-
325	Schuldenaufnahmen auf dem sonstigen inländischen Kreditmarkt	4 439 229	6 109 965	5 387 485	5 624 031	6 295 624
33	Zuweisungen für Investitionen aus dem öffentlichen Bereich	196 606	211 920	219 486	254 561	179 225
331	vom Bund	193 529	209 298	216 385	250 325	173 986
332	von Ländern	1 403	1 628	1 925	2 774	3 738
333	von Gemeinden und Gemeindeverbänden	1 673	994	1 176	1 462	1 501
334	von Sondervermögen	-	-	-	-	-
34	Beiträge und sonstige Zuschüsse für Investitionen	42 342	56 875	56 233	56 446	29 919
341	Beiträge	389	4 663	4 319	6 190	425
342	sonstige Zuschüsse für Investitionen aus dem Inland	2 434	1 863	1 883	1 892	1 946
346	Zuschüsse für Investitionen von der EU	39 519	50 349	50 031	48 364	27 548
347	sonstige Zuschüsse für Investitionen aus dem Ausland	-	-	-	-	-
35	Entnahmen aus Rücklagen, Fonds und Stöcken	3 778	427	31 228	680	912
351	Entnahmen aus der Ausgleichsrücklage	3 778	-	-	288	337
352	Entnahmen aus der Betriebsmittelrücklage	-	-	-	-	-
356	Entnahmen aus Fonds und Stöcken	-	-	-	-	-
359	sonstige	-	427	31 228	391	574
38	Haushaltstechnische Verrechnungen	69 301	68 519	312 331	324 572	372 931
0 - 3	Gesamteinnahmen	15 015 713	16 697 852	16 288 148	16 886 735	18 317 177

31 Ausgaben und Einnahmen des Landes 2005 bis 2007 nach Aufgabengebieten
(Funktionenübersicht)

Funktions- ziffer	Aufgabengebiet	Ausgaben			Einnahmen		
		2005	2006	2007	2005	2006	2007
		1 000 EUR					
0	Allgemeine Dienste	2 152 132	2 201 127	2 266 126	335 480	329 966	333 759
01	Politische Führung und zentrale Verwaltung	478 529	476 890	536 674	34 507	32 695	32 711
011	politische Führung	201 646	204 569	263 385	20 713	19 168	18 303
012	innere Verwaltung	80 141	75 208	74 718	442	518	918
013	Informationswesen	1 756	1 693	1 613	674	591	611
014	statistischer Dienst	21 095	20 857	19 939	297	463	240
015	Zivildienst	-	-	-	-	-	-
016	Hochbauverwaltung	4 912	4 639	4 627	2 703	2 678	2 550
018	Versorgung einschließlich Beihilfen für Versorgungsempfänger/innen	167 968	168 941	171 354	9 678	9 279	10 089
019	sonstige allgemeine Staatsaufgaben	1 011	983	1 038	-	-	-
02	Auswärtige Angelegenheiten	3 292	2 616	5 475	36	41	49
023	wirtschaftliche Zusammenarbeit und Entwicklung	2 106	1 559	3 995	0	-	-
024	Auslandsschulwesen und kulturelle Angelegenheiten im Ausland	159	114	245	-	-	-
029	sonstiges	1 027	944	1 235	36	41	49
04	Öffentliche Sicherheit und Ordnung	693 697	718 994	717 918	14 006	14 485	15 655
042	Polizei	522 947	544 351	542 153	12 165	12 618	13 297
044	Brandschutz	17 000	17 060	16 762	421	432	721
045	Katastrophenschutz	9 571	10 214	9 862	6	6	5
048	Versorgung einschließlich Beihilfen für Versorgungsempfänger/innen im Bereich der öffentlichen Sicherheit und Ordnung	139 245	141 031	143 739	-	-	-
049	sonstiges	4 934	6 339	5 403	1 415	1 430	1 632
05	Rechtsschutz	612 456	633 674	640 859	222 543	219 395	222 837
052	ordentliche Gerichte und Staatsanwaltschaften	357 227	369 742	367 847	201 210	199 679	201 642
053	Verwaltungsgerichte	11 323	11 148	10 682	1 801	1 463	1 505
054	Arbeits- und Sozialgerichte	26 864	26 748	26 722	5 062	4 373	4 064
055	Finanzgerichte	1 988	2 073	2 088	847	834	2 343
056	Justizvollzugsanstalten	107 971	116 814	124 337	12 546	12 094	12 464
058	Versorgung einschließlich Beihilfen für Versorgungsempfänger/innen im Bereich des Rechtsschutzes	104 847	104 972	107 068	1 078	952	820
059	sonstige Rechtsschutzaufgaben	2 237	2 176	2 115	-	-	-
06	Finanzverwaltung	364 157	368 953	365 200	64 388	63 349	62 507
061	Steuer- und Zollverwaltung, Vermögensverwaltung	270 168	273 835	267 415	53 511	53 108	52 045
062	Schuldenverwaltung und sonstige Finanzverwaltung	26 884	27 848	28 623	7 824	7 339	7 692
068	Versorgung einschließlich Beihilfen für Versorgungsempfänger/innen im Bereich der Finanzverwaltung	67 105	67 270	69 163	3 053	2 903	2 770
1	Bildungswesen, Wissenschaft, Forschung, kulturelle Angelegenheiten	3 593 743	3 864 535	3 971 376	204 565	226 826	99 064
11/12	Allgemein bildende und berufliche Schulen	2 501 128	2 684 078	2 764 368	51 341	58 530	36 163
111	Unterrichtsverwaltung	14 616	15 330	18 720	117	337	131
112	Grundschulen	363 548	385 507	395 282	443	621	712
113	Hauptschulen	115 692	115 179	108 359	-	-	-
114	kombinierte Grund- und Hauptschulen	75 780	77 658	76 955	1 574	1 481	1 493
115	kombinierte Haupt- und Realschulen	84 105	95 672	119 346	34	14	22
116	Realschulen	187 620	199 048	195 436	413	475	604
117	Gymnasien, Kollegs	439 805	485 068	511 268	3 136	3 310	3 054
118	Versorgung einschließlich Beihilfen für Versorgungsempfänger/innen im Bereich der Schulen	599 127	625 977	659 428	-	-	-
119	Gesamtschulen (integriert, additive und kooperative)	66 745	72 211	76 752	5	6	9
123	freie Waldorfschulen	8 369	8 638	8 686	-	-	-
124	Sonderschulen	183 193	192 724	197 902	579	659	685
127	berufliche Schulen	266 409	289 335	300 596	563	473	467
129	sonstige schulische Aufgaben	96 119	121 731	95 636	44 477	51 153	28 986

31 Ausgaben und Einnahmen des Landes 2005 bis 2007 nach Aufgabengebieten
(Funktionenübersicht)

Funktions- ziffer	Aufgabengebiet	Ausgaben			Einnahmen		
		2005	2006	2007	2005	2006	2007
		1 000 EUR					
13	Hochschulen	745 580	820 040	841 819	127 049	147 754	43 158
131	Universitäten	426 401	437 189	542 005	64 081	63 867	10 068
132	Hochschulkliniken	83 723	112 420	65 597	-	-	-
133	Verwaltungsfachhochschulen	7 262	7 360	7 405	3 038	3 263	2 920
136	Fachhochschulen	117 898	131 082	136 674	17 087	19 438	16 459
137	Deutsche Forschungsgemeinschaft	26 101	27 385	28 387	-	-	-
138	Versorgung einschließlich Beihilfen für Versorgungsempfänger/innen im Bereich der Hochschulen	42 752	45 994	25 452	32	29	35
139	sonstige Hochschulaufgaben	41 444	58 610	36 300	42 811	61 156	13 676
14	Förderung von Schülern/innen, Studenten/innen und dgl.	24 829	37 124	45 105	9 874	3 676	3 656
141	Fördermaßnahmen für Schüler/innen	14 794	14 225	17 390	3 984	3 674	3 656
142	Fördermaßnahmen für Studierende	8 517	21 198	27 272	5 890	-	-
143	Fördermaßnahmen für den wissenschaftlichen Nachwuchs	-	-	-	-	-	-
145	Schülerbeförderung	-	-	-	-	-	-
146	Studentenwohnraumförderung	1 517	1 701	443	-	2	-
15	Sonstiges Bildungswesen	87 603	91 939	93 442	2 884	2 832	2 971
151	Förderung der Weiterbildung	4 318	5 466	4 635	190	190	205
152	Volkshochschulen	7 805	7 756	8 031	0	-	-
153	andere Einrichtungen der Weiterbildung	3 979	3 881	4 045	1 953	1 944	1 933
154	Einrichtungen der Lehrerausbildung	57 639	60 765	63 322	181	219	158
155	Einrichtungen der Lehrerfortbildung	11 425	11 492	11 669	463	458	583
156	Berufsakademien	2 437	2 579	1 739	97	22	92
16/17	Wissenschaft, Forschung, Entwicklung außerhalb der Hochschulen (ohne Wehrforschung und wehrtechnische Entwicklung)	98 216	90 777	82 347	4 668	4 559	3 848
162	wissenschaftliche Bibliotheken, Archive, Fachinformationszentren	5 769	6 000	5 761	512	497	611
163	wissenschaftliche Museen	3 931	3 880	4 013	-	-	-
164	Gemeinsame Forschungsförderung von Bund und Ländern	38 056	32 884	33 474	1 930	1 735	1 836
165	andere Einrichtungen für Wissenschaft und Forschung	10 875	11 384	10 879	628	873	694
167	Zuschüsse an internationale wissenschaftliche Organisationen und zwischenstaatliche Forschungseinrichtung	-	-	-	-	-	-
169	Forschung und experimentelle Entwicklung zur industriellen Produktivität und Technologie	32 051	29 789	23 900	398	371	244
171	Forschung und experimentelle Entwicklung zur Erzeugung, Verteilung und rationellen Nutzung der Energie	-	-	-	-	-	-
172	Forschung und experimentelle Entwicklung zum Schutz und zur Förderung der menschlichen Gesundheit	-	-	-	-	-	-
173	Forschung und experimentelle Entwicklung zum Umweltschutz	-	-	-	-	-	-
174	Forschung und experimentelle Entwicklung zur landwirtschaftlichen Produktivität und Technologie	4 840	4 370	4 237	-	-	-
175	Forschung und experimentelle Entwicklung zu gesellschaftlichen Strukturen und Beziehungen	859	922	-	-	-	-
176	Forschung und experimentelle Entwicklung zu Infrastrukturmaßnahmen und zur Raumgesamtplanung	1 822	1 540	82	1 201	1 083	463
177	Forschung und experimentelle Entwicklung zur Erkundung und Nutzung der irdischen Umwelt	-	-	-	-	-	-
178	nicht zielorientierte Forschung und sonstige Maßnahmen zur Förderung der Wissenschaft und zivilen Forschung	13	7	2	-	-	-
18	Kultureinrichtungen (einschließlich Kulturverwaltung)	65 549	67 872	68 900	6 081	5 617	6 417
181	Theater	34 207	33 956	34 215	-	-	-
182	Einrichtungen der Musikpflege	9 366	9 202	9 427	-	-	-
183	Museen, Sammlungen, Ausstellungen	11 020	12 600	14 719	5 745	5 061	6 390
184	Zoologische und botanische Gärten	-	-	-	-	-	-
185	Musikschulen	-	-	-	-	-	-
186	nichtwissenschaftliche Bibliotheken	10 742	11 983	10 249	337	556	28
187	sonstige Kultureinrichtungen	214	131	289	-	-	-
188	Verwaltung für kulturelle Angelegenheiten	-	-	-	-	-	-
19	Kulturförderung, Denkmalschutz, kirchliche Angelegenheiten	70 838	72 705	75 396	2 668	3 858	2 852
191	Einzelmaßnahmen im Bereich Theater und Musikpflege	1 797	1 794	1 775	-	-	-
192	Einzelmaßnahmen im Bereich Museen und Ausstellungen	79	106	81	-	-	-
193	andere Einzelmaßnahmen der Kulturpflege	3 485	3 499	3 343	12	24	5
195	Denkmalschutz und -pflege	20 171	20 044	22 809	2 656	3 834	2 847
199	kirchliche Angelegenheiten	45 306	47 263	47 387	-	-	-

31 Ausgaben und Einnahmen des Landes 2005 bis 2007 nach Aufgabengebieten
(Funktionenübersicht)

Funktions- ziffer	Aufgabengebiet	Ausgaben			Einnahmen		
		2005	2006	2007	2005	2006	2007
		1 000 EUR					
2	Soziale Sicherung, soziale Kriegsfolgeaufgaben, Wiedergutmachung	1 537 183	1 546 755	1 563 358	618 166	577 603	583 946
21	Verwaltung	46 137	46 682	45 626	1 745	1 782	2 247
211	Versicherungsbehörden	449	531	756	549	609	844
212	Sozialamt, Sozialhilfeverband, Landeswohlfahrtsverband	1 397	1 495	657	935	957	1 124
213	Jugendämter	96	106	81	-	-	-
214	Versorgungsämter	41 336	41 815	41 639	18	14	9
215	Lastenausgleichsverwaltung	-	-	-	-	-	-
216	Wiedergutmachungsbehörden	2 571	2 437	2 218	39	14	74
219	sonstige Behörden	288	298	274	204	189	196
22	Sozialversicherung einschließlich Arbeitslosenversicherung	14 674	11 017	10 501	-	-	-
223	Unfallversicherung	10 199	10 357	10 300	-	-	-
227	Pflegeversicherung	6	16	10	-	-	-
229	sonstige Sozialversicherungen	4 469	644	191	-	-	-
23	Familien- und Sozialhilfe, Förderung der Wohlfahrtspflege u. Ä.	853 761	849 963	837 666	438 175	420 699	410 088
231	Kindergeld	-	-	-	-	-	-
233	Wohngeld	52 364	43 874	40 015	26 298	21 937	20 008
234	Leistungen nach dem Bundessozialhilfe- und dem Asylbewerberleistungsgesetz	720 733	736 978	731 065	380 675	369 631	360 430
235	soziale Einrichtungen	49 106	37 485	35 089	12 491	11 367	11 440
236	Förderung der Wohlfahrtspflege	3 891	4 039	3 847	-	-	-
237	Leistungen nach dem Unterhaltsvorschussgesetz	27 667	27 588	27 651	18 711	17 764	18 211
24	Soziale Leistungen für Folgen von Krieg und politischen Ereignissen	152 742	142 846	134 442	133 673	126 076	118 248
241	Leistungen der Kriegsopferversorgung und gleichartige Leistungen	-	-	-	-	-	-
242	Einrichtungen der Kriegsopferversorgung	606	590	90	-	-	-
243	Lastenausgleich	1 062	939	789	-	-	-
244	Wiedergutmachung	130 507	121 357	113 143	116 012	109 091	101 015
246	Vertriebene und Spätaussiedler/innen	2	3	1	185	57	23
247	Kriegsopferfürsorge	19 246	18 671	18 772	16 076	15 604	15 687
249	sonstiges	1 319	1 287	1 647	1 399	1 323	1 524
25	Arbeitsmarktpolitik und Arbeitsschutz	35 412	29 111	46 317	13 934	3 778	29 105
252	Hilfe für Berufsausbildung, Fortbildung und Umschulung	16 166	10 754	28 413	13 011	3 071	28 915
253	sonstige Anpassungsmaßnahmen und produktive Arbeitsförderung	18 621	17 792	17 303	911	709	190
254	Arbeitsschutz	624	565	601	12	- 2	-
26	Jugendhilfe nach dem SGB VIII	262 039	296 741	96 684	1 047	630	773
261	Jugendarbeit und Jugendverbandsarbeit	7 116	7 162	7 346	278	356	384
262	Jugendsozialarbeit und erzieherischer Kinder- und Jugendschutz	1 916	1 986	3 121	-	-	-
263	Förderung der Erziehung in der Familie	-	-	-	-	2	13
264	Förderung von Kindern in Tageseinrichtungen und in Tagespflege	203 648	238 100	38 199	710	187	328
265	Hilfen zur Erziehung und Eingliederungshilfen	49 319	49 440	47 960	59	85	48
266	andere Aufgaben der Jugendhilfe	40	53	57	-	-	-
27	Einrichtungen der Jugendhilfe	2 263	3 644	217 004	-	-	-
271	Einrichtungen der Jugendarbeit und Jugendverbandsarbeit	676	1 392	320	-	-	-
272	Einrichtungen der Jugendsozialarbeit und des erzieherischen Kinder- und Jugendschutz	-	-	-	-	-	-
273	Einrichtungen der Familienförderung	244	420	400	-	-	-
274	Tageseinrichtungen für Kinder	1 344	1 832	216 284	-	-	-
275	Einrichtungen für Hilfen zur Erziehung und Eingliederungshilfen	-	-	-	-	-	-
276	Einrichtungen für andere Aufgaben der Jugendhilfe	-	-	-	-	-	-
28	Förderung der Vermögensbildung	-	-	-	-	-	-
29	Sonstige soziale Angelegenheiten	170 154	166 751	175 118	29 592	24 637	23 483

31 Ausgaben und Einnahmen des Landes 2005 bis 2007 nach Aufgabengebieten
(Funktionenübersicht)

Funktions- ziffer	Aufgabengebiet	Ausgaben			Einnahmen		
		2005	2006	2007	2005	2006	2007
		1 000 EUR					
3	Gesundheit, Umwelt, Sport und Erholung	309 717	309 566	305 645	13 788	12 613	10 827
31	Einrichtungen und Maßnahmen des Gesundheitswesens	191 582	195 586	193 593	3 344	3 282	2 300
311	Gesundheitsbehörden	36 878	36 845	36 841	-	-	-
312	Krankenhäuser und Heilstätten	121 041	119 496	119 612	-	-	-
314	Maßnahmen des Gesundheitswesens	33 663	39 244	37 140	3 344	3 282	2 300
319	sonstiges	-	-	-	-	-	-
32	Sport und Erholung	46 027	42 559	38 892	-	-	5
321	Park- und Gartenanlagen	264	150	96	-	-	-
323	Sportstätten	12 765	12 765	14 434	-	-	-
324	Förderung des Sports	32 945	29 310	24 357	-	-	-
329	sonstiges	54	334	5	-	-	5
33	Umwelt- und Naturschutz	71 457	70 754	72 638	8 556	8 216	7 011
331	Umwelt- und Naturschutzbehörden	55 066	55 075	54 323	5 171	5 409	5 099
332	Maßnahmen des Umwelt- und Naturschutzes	16 391	15 679	18 315	3 385	2 807	1 912
34	Reaktorsicherheit und Strahlenschutz	650	667	522	1 888	1 115	1 511
342	Maßnahmen der Reaktorsicherheit und des Strahlenschutzes	650	667	522	1 888	1 115	1 511
4	Wohnungswesen, Städtebau, Raumordnung und kommunale Gemeinschaftsdienste	244 186	254 375	255 441	627 421	273 727	320 809
41	Wohnungswesen	53 169	56 244	52 409	587 612	229 391	270 607
411	Förderung des Wohnungsbaues	53 169	56 244	52 409	587 612	229 391	270 607
42	Raumordnung, Landesplanung, Vermessungswesen	82 626	85 213	80 889	23 647	22 067	20 774
421	Kataster- und Vermessungsverwaltung	82 231	84 596	80 071	23 641	22 067	20 753
422	Raumordnung und Landesplanung	395	617	818	6	0	20
43	Kommunale Gemeinschaftsdienste	52 930	51 670	54 413	-	-	-
432	Ortsentwässerung	49 695	51 001	54 159	-	-	-
433	Müllbeseitigung und -verwertung	3 236	669	254	-	-	-
439	sonstiges	-	-	-	-	-	-
44	Städtebauförderung	55 461	61 247	67 729	16 163	22 269	29 428
5	Ernährung, Landwirtschaft und Forsten	203 435	196 330	171 636	95 415	91 839	57 795
51	Verwaltung (ohne Betriebsverwaltung)	80 236	79 159	76 583	4 985	5 666	5 388
511	Ernährung und Landwirtschaft	80 013	78 993	76 392	4 985	5 532	5 388
512	Forsten	223	167	191	-	134	-
52	Verbesserung der Agrarstruktur	47 275	44 976	64 940	37 270	34 293	42 619
521	Verbesserung der Agrarstruktur (Gemeinschaftsaufgabe)	46 235	43 143	41 267	36 685	32 824	32 820
528	EG-Ausrichtungsfonds	-	-	-	-	-	1
529	sonstiges	1 040	1 832	23 673	585	1 469	9 798
53	Einkommensstabilisierende Maßnahmen	59 825	56 033	13 850	47 938	46 198	3 582
531	EU - Garantiefonds	56 802	52 898	11 054	46 844	45 141	2 485
532	Marktordnungen (einschl. EU)	336	222	306	94	78	99
533	Gasölverbilligung	-	-	-	-	-	-
539	sonstiges	2 687	2 913	2 490	999	980	998
54	Sonstige Bereiche	16 099	16 162	16 262	5 223	5 682	6 206
542	Fischerei	368	470	519	771	799	887
549	sonstiges	14 024	13 941	13 844	1 583	2 009	2 523
6	Energie- und Wasserwirtschaft, Gewerbe, Dienst- leistungen	167 132	173 118	161 184	116 431	112 715	113 370
61	Verwaltung	9 226	10 305	9 440	4 307	4 178	4 032
62	Energie- und Wasserwirtschaft, Kulturbau	88 056	75 286	80 950	79 584	72 542	78 565
621	Kernenergie	-	-	-	-	-	-
622	erneuerbare Energieformen	858	1 984	3 226	-	-	700
623	Wasserwirtschaft und Kulturbau	67 681	48 698	48 574	72 765	64 947	66 737
624	Talsperren, Hochwasserrückhaltebecken	19 453	24 538	29 081	6 819	7 594	11 128
627	sonstige Energieversorgung	-	-	-	-	-	-
629	sonstiges	64	66	68	-	-	-
63	Bergbau, verarbeitendes Gewerbe und Baugewerbe	2 088	2 011	2 111	1 015	1 332	1 087
632	sonstiger Bergbau	-	-	-	1 015	1 332	1 087
634	verarbeitende Industrie	-	-	-	-	-	-
635	Handwerk und Kleingewerbe	2 088	2 011	2 111	-	-	-
639	sonstiges verarbeitendes Gewerbe	-	-	-	-	-	-

31 Ausgaben und Einnahmen des Landes 2005 bis 2007 nach Aufgabengebieten
(Funktionenübersicht)

Funktions- ziffer	Aufgabengebiet	Ausgaben			Einnahmen		
		2005	2006	2007	2005	2006	2007
		1 000 EUR					
64	Handel	2 517	3 412	2 763	652	488	-
641	Handel (allgemein)	172	193	175	-	-	-
642	Exportförderung, Auslandsmessen	860	1 734	1 029	-	-	-
643	Märkte und Inlandsmessen	10	10	10	-	-	-
649	sonstiges	1 475	1 475	1 548	652	488	-
65	Fremdenverkehr	5 076	5 551	9 289	-	-	-
66	Geld- und Versicherungswesen	-	-	-	-	-	-
68	Sonstige Bereiche	8 517	21 806	14 303	4 225	4 233	1 264
69	Regionale Fördermaßnahmen	51 651	54 747	42 328	26 649	29 942	28 423
691	betriebliche Investitionen	27 514	32 954	20 368	-	-	-
692	Verbesserung der Infrastruktur	21 915	20 756	20 013	5 328	5 324	5 584
699	sonstiges	2 221	1 037	1 947	21 321	24 618	22 838
7	Verkehrs- und Nachrichtenwesen	673 432	709 064	707 751	471 732	473 382	450 513
71	Verwaltung	101 900	112 746	118 223	642	1 015	600
711	Straßen- und Brückenbau	101 900	112 746	118 223	642	1 015	600
72	Straßen	185 464	186 830	175 088	33 810	35 547	31 388
721	Bundesautobahnen	-	-	-	-	-	-
722	Bundesstraßen	64 460	65 830	62 697	33 503	35 253	31 180
723	Landesstraßen	1 300	1 300	1 300	308	294	208
724	Kreisstraßen	51 600	51 603	54 100	-	-	-
725	Gemeindestraßen	67 385	67 174	56 276	-	-	-
729	sonstiges	719	923	715	-	-	-
73	Wasserstraßen und Häfen, Förderung der Schifffahrt	1 084	1 032	900	-	-	-
731	Wasserstraßen und Häfen	1 084	1 032	900	-	-	-
74	Eisenbahnen und öffentlicher Personennahverkehr	382 383	405 454	411 095	436 249	435 837	417 586
741	Maßnahmen für den öffentlichen Personennahverkehr	381 843	405 015	410 571	436 249	435 837	417 586
749	sonstiges	540	439	524	-	-	-
75	Luftfahrt	155	465	104	-	-	-
77	Nachrichtenwesen	1 046	1 032	1 079	1 030	983	940
772	Rundfunkanstalten und Fernsehen	1 037	1 019	1 079	1 030	983	940
79	Sonstige Bereiche	1 401	1 506	1 261	-	-	-
8	Wirtschaftsunternehmen, Allgemeines Grund- und Kapitalvermögen, Sondervermögen	152 540	156 776	123 219	306 908	310 237	148 154
81	Land- und forstwirtschaftliche Unternehmen	77 996	77 748	76 672	-	-	-
811	landwirtschaftliche Unternehmen	9	11	-	-	-	-
812	forstwirtschaftliche Unternehmen	77 987	77 737	76 672	-	-	-
83	Verkehrsunternehmen	-	-	-	-	-	-
831	Straßenverkehrsunternehmen	-	-	-	-	-	-
832	Eisenbahnen	-	-	-	-	-	-
834	Häfen und Umschlag	-	-	-	-	-	-
85	Sonstige Wirtschaftsunternehmen	11 418	9 942	19 035	298 327	302 300	118 589
852	industrielle Unternehmen	-	-	-	-	-	-
853	Banken und Kreditinstitute	1 870	1 970	11 851	-	-	-
856	Lotterie, Lotto, Toto	-	-	-	103 354	97 042	96 592
859	sonstiges	9 547	7 972	7 183	194 974	205 257	21 997
87	Allgemeines Grund- und Kapitalvermögen, Sondervermögen	63 126	69 086	27 513	8 580	7 938	29 565
871	allgemeines Grundvermögen	60 857	66 708	25 303	62	31	16
872	allgemeines Kapitalvermögen	98	206	45	8 518	7 907	29 550
873	Sondervermögen	2 172	2 173	2 165	-	-	-
9	Allgemeine Finanzwirtschaft	7 254 649	7 475 090	8 791 441	13 498 242	14 477 826	16 198 939
91	Steuern und allgemeine Finanzzuweisungen	1 147 785	1 153 707	1 190 255	7 764 567	8 526 867	9 529 469
92	Schulden	5 481 786	5 827 940	6 826 417	5 390 115	5 625 707	6 295 625
94	Beihilfen, Unterstützungen u. Ä.	156 266	158 477	164 614	-	-	-
95	Rücklagen	156 592	9 565	262 054	31 228	680	912
96	Sonstiges	650	829	837	-	1	2
97	Abwicklung der Vorjahre	-	-	-	-	-	-
98	Globalposten	-	-	-	-	-	-
99	Haushaltstechnische Verrechnungen	311 570	324 573	347 265	312 331	324 572	372 931
	Insgesamt	16 288 148	16 886 735	18 317 177	16 288 148	16 886 735	18 317 177

Gesamtausgaben je Einwohner des Landes und Veränderung gegenüber dem jeweiligen Vorjahr für die bedeutendsten Aufgabengebiete 2001 bis 2007 (ohne besondere Finanzierungsvorgänge)

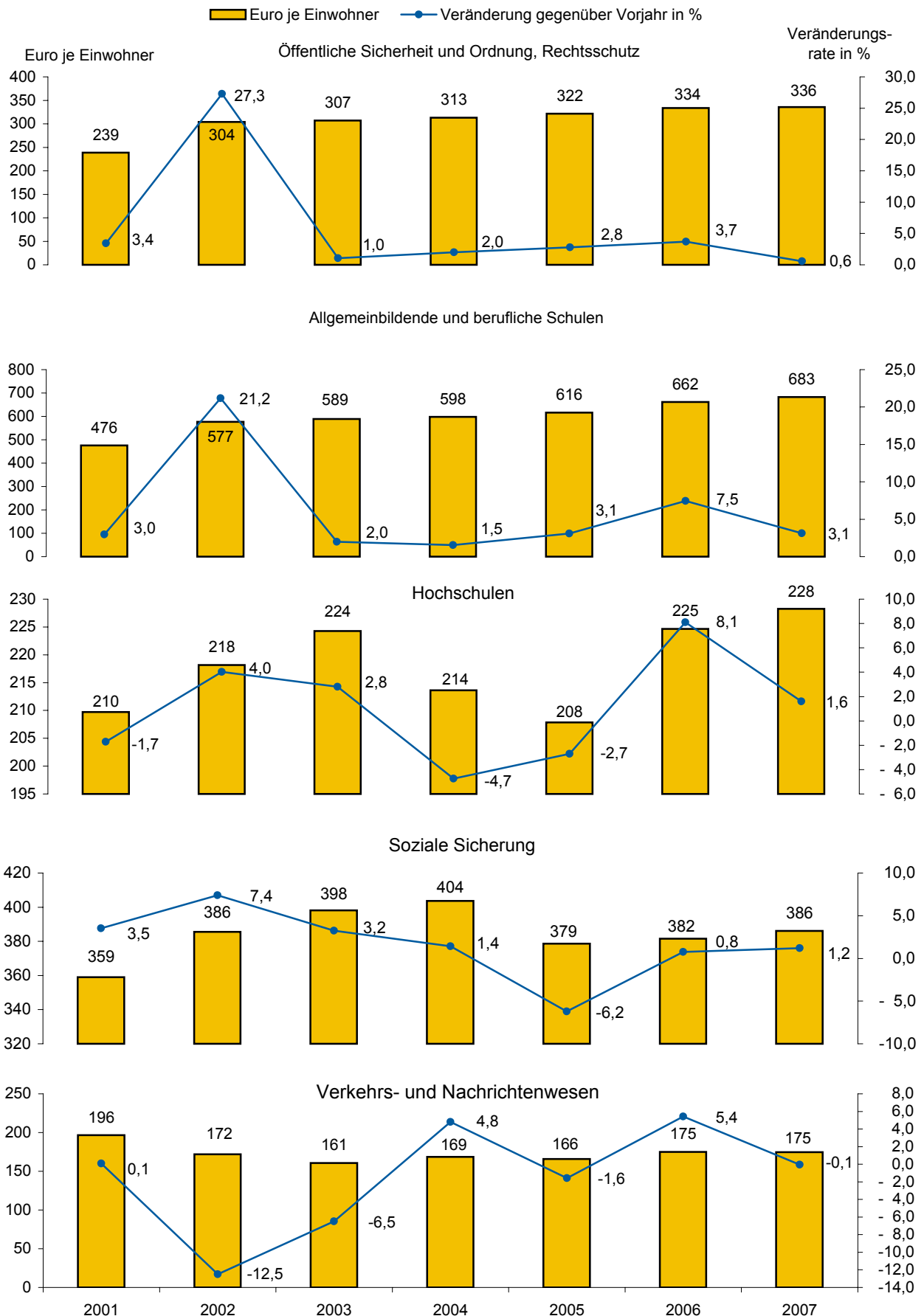

32 Ausgaben und Einnahmen des Landes 2007 nach Arten und Aufgabengebieten
(Haushaltsquerschnitt)
1. Ausgaben

Funktions- ziffer	Aufgabengebiet	Ausgaben insgesamt	Personal- ausgaben	Sächliche Verwaltungs- ausgaben	Zins- und Tilgungs- ausgaben
		4 - 9	4	51 - 54	56 - 59
1 000 EUR					
0	Allgemeine Dienste	2 266 126	1 679 969	401 681	-
01	Politische Führung und zentrale Verwaltung	536 674	373 400	74 544	-
02	Auswärtige Angelegenheiten	5 475	12	1 163	-
04	Öffentliche Sicherheit und Ordnung	717 918	584 599	88 382	-
05	Rechtsschutz	640 859	408 733	197 945	-
06	Finanzverwaltung	365 200	313 224	39 646	-
1	Bildungswesen, Wissenschaft, Forschung, kulturelle Angelegenheiten	3 971 376	2 543 308	174 681	-
11/12	Allgemeinbildende und berufliche Schulen	2 764 368	2 305 886	15 229	-
13 (ohne 132)	Hochschulen (ohne Hochschulkliniken)	776 222	141 459	131 023	-
132	Hochschulkliniken	65 597	-	708	-
14	Förderung von Schülern/innen, Studenten/innen und dgl.	45 105	-	451	-
15	Sonstiges Bildungswesen	93 442	67 689	8 157	-
16/17	Wissenschaft, Forschung und Entwicklung außerhalb der Hochschulen	82 347	9 734	4 860	-
18, 19	Kulturelle Angelegenheiten	144 296	18 540	14 254	-
2	Soziale Sicherung, soziale Kriegsfolgeaufgaben, Wiedergutmachung	1 563 358	47 506	19 983	-
22	Sozialversicherung einschließlich Arbeitslosenversicherung	10 501	-	-	-
23	Familien- und Sozialhilfe, Förderung der Wohlfahrtspflege u. Ä.	837 666	11 521	9 716	-
241, 242	Kriegsopferversorgung (Leistungen und Einrichtungen)	90	-	90	-
243	Lastenausgleich	789	-	-	-
244	Wiedergutmachung	113 143	-	-	-
246, 249	Vertriebene und Spätaussiedler/innen; sonstiges	1 648	-	11	-
247	Kriegsopferfürsorge	18 772	-	-	-
25	Arbeitsmarktpolitik und Arbeitsschutz	46 317	837	543	-
26, 27	Jugendhilfe nach dem SGB VIII und Einrichtungen der Jugendhilfe	313 688	398	26	-
21, 28 - 29	Übrige Bereiche aus 2	220 744	34 751	9 597	-
3	Gesundheit, Umwelt, Sport und Erholung	305 645	62 149	25 301	-
312	Krankenhäuser und Heilstätten	119 612	-	-	-
311, 314, 319	Sonstige Einrichtungen und Maßnahmen des Gesundheitswesens	73 982	18 525	7 497	-
32	Sport und Erholung	38 892	-	5	-
33, 34	Umwelt- und Naturschutz, Reaktorsicherheit und Strahlenschutz	73 160	43 624	17 800	-
4	Wohnungswesen, Städtebau, Raumordnung und kommunale Gemeinschaftsdienste	255 441	64 763	13 339	-
41	Wohnungswesen	52 409	-	838	-
42	Raumordnung, Landesplanung, Vermessungswesen	80 889	64 763	12 501	-
43	Kommunale Gemeinschaftsdienste	54 413	-	-	-
44	Städtebauförderung	67 729	-	-	-

32 Ausgaben und Einnahmen des Landes 2007 nach Arten und Aufgabengebieten
(Haushaltsquerschnitt)
1. Ausgaben

Funktions- ziffer	Aufgabengebiet	Zuweisungen und Zuschüsse für laufende Zwecke (einschl. Schuldendiensthilfen)			Sach- investitionen
		Zuweisungen an öffentlichen Bereich		Zuschüsse an sonstige Bereiche	
		zu- sammen	an Gemeinden/ GV		
		61 - 63, 691 - 693	613, 623, 633, 693	66 - 68, 697 - 699	
1 000 EUR					
0	Allgemeine Dienste	100 168	35 673	48 455	24 642
01	Politische Führung und zentrale Verwaltung	50 268	34 892	27 593	10 869
02	Auswärtige Angelegenheiten	-	-	4 299	0
04	Öffentliche Sicherheit und Ordnung	18 504	752	7 190	8 031
05	Rechtsschutz	21 101	-	8 927	4 154
06	Finanzverwaltung	10 295	29	445	1 588
1	Bildungswesen, Wissenschaft, Forschung, kulturelle Angelegenheiten	234 187	38 339	898 517	12 226
11/12	Allgemeinbildende und berufliche Schulen	181 258	1 853	189 257	1 752
13 (ohne 132)	Hochschulen (ohne Hochschulkliniken)	12 180	-	464 804	6 229
132	Hochschulkliniken	-	-	64 890	-
14	Förderung von Schülern/innen, Studenten/innen und dgl.	11 800	11 722	32 411	-
15	Sonstiges Bildungswesen	1 228	-	14 539	164
16/17	Wissenschaft, Forschung und Entwicklung außerhalb der Hochschulen	2 169	-	59 107	198
18, 19	Kulturelle Angelegenheiten	25 554	24 764	73 508	3 883
2	Soziale Sicherung, soziale Kriegsfolgeaufgaben, Wiedergutmachung	1 023 914	1 000 868	463 590	388
22	Sozialversicherung einschließlich Arbeitslosenversicherung	10 501	-	-	-
23	Familien- und Sozialhilfe, Förderung der Wohlfahrtspflege u. Ä.	633 548	629 973	178 704	23
241, 242	Kriegsopferversorgung (Leistungen und Einrichtungen)	-	-	-	-
243	Lastenausgleich	789	-	-	-
244	Wiedergutmachung	409	409	112 734	-
246, 249	Vertriebene und Spätaussiedler/innen; sonstiges	1 215	1 178	422	-
247	Kriegsopferfürsorge	18 698	18 698	75	-
25	Arbeitsmarktpolitik und Arbeitsschutz	-	-	44 937	-
26, 27	Jugendhilfe nach dem SGB VIII und Einrichtungen der Jugendhilfe	294 238	294 238	16 697	-
21, 28 - 29	Übrige Bereiche aus 2	64 516	56 373	110 020	364
3	Gesundheit, Umwelt, Sport und Erholung	43 191	41 126	39 402	6 086
312	Krankenhäuser und Heilstätten	-	-	11 506	-
311, 314, 319	Sonstige Einrichtungen und Maßnahmen des Gesundheitswesens	38 843	38 393	3 842	5 276
32	Sport und Erholung	148	148	18 026	-
33, 34	Umwelt- und Naturschutz, Reaktorsicherheit und Strahlenschutz	4 200	2 585	6 028	810
4	Wohnungswesen, Städtebau, Raumordnung und kommunale Gemeinschaftsdienste	36 530	34 846	6 010	1 640
41	Wohnungswesen	-	-	5 707	-
42	Raumordnung, Landesplanung, Vermessungswesen	1 683	-	302	1 640
43	Kommunale Gemeinschaftsdienste	34 846	34 846	-	-
44	Städtebauförderung	-	-	-	-

32 Ausgaben und Einnahmen des Landes 2007 nach Arten und Aufgabengebieten
(Haushaltsquerschnitt)
1. Ausgaben

Funktions- ziffer	Aufgabengebiet	Erwerb von Beteiligungen und dgl.	Darlehen	Zuweisungen und Zuschüsse für Investitionen		
				Zuweisungen an öffentlichen Bereich		Zuschüsse an sonstige Bereiche
				zu- sammen	an Gemeinden/ GV	
83	85 - 87	88	883	89		
1 000 EUR						
0	Allgemeine Dienste	-	-	10 030	10 030	1 182
01	Politische Führung und zentrale Verwaltung	-	-	-	-	-
02	Auswärtige Angelegenheiten	-	-	-	-	-
04	Öffentliche Sicherheit und Ordnung	-	-	10 030	10 030	1 182
05	Rechtsschutz	-	-	-	-	-
06	Finanzverwaltung	-	-	-	-	-
1	Bildungswesen, Wissenschaft, Forschung, kulturelle Angelegenheiten	-	-	64 808	64 522	43 650
11/12	Allgemeinbildende und berufliche Schulen	-	-	63 349	63 063	7 638
13 (ohne 132)	Hochschulen (ohne Hochschulkliniken)	-	-	-	-	20 527
132	Hochschulkliniken	-	-	-	-	-
14	Förderung von Schülern/innen, Studenten/innen und dgl.	-	-	-	-	443
15	Sonstiges Bildungswesen	-	-	-	-	1 665
16/17	Wissenschaft, Forschung und Entwicklung außerhalb der Hochschulen	-	-	-	-	6 279
18, 19	Kulturelle Angelegenheiten	-	-	1 459	1 459	7 098
2	Soziale Sicherung, soziale Kriegsfolgeaufgaben, Wiedergutmachung	-	444	1 617	1 617	5 917
22	Sozialversicherung einschließlich Arbeitslosenversicherung	-	-	-	-	-
23	Familien- und Sozialhilfe, Förderung der Wohlfahrtspflege u. Ä.	-	-	-	-	4 153
241, 242	Kriegsopferversorgung (Leistungen und Einrichtungen)	-	-	-	-	-
243	Lastenausgleich	-	-	-	-	-
244	Wiedergutmachung	-	-	-	-	-
246, 249	Vertriebene und Spätaussiedler/innen; sonstiges	-	-	-	-	-
247	Kriegsopferfürsorge	-	-	-	-	-
25	Arbeitsmarktpolitik und Arbeitsschutz	-	-	-	-	-
26, 27	Jugendhilfe nach dem SGB VIII und Einrichtungen der Jugendhilfe	-	-	921	921	1 408
21, 28 - 29	Übrige Bereiche aus 2	-	444	697	697	355
3	Gesundheit, Umwelt, Sport und Erholung	-	-	28 264	28 264	101 252
312	Krankenhäuser und Heilstätten	-	-	15 163	15 163	92 942
311, 314, 319	Sonstige Einrichtungen und Maßnahmen des Gesundheitswesens	-	-	-	-	-
32	Sport und Erholung	-	-	13 101	13 101	7 612
33, 34	Umwelt- und Naturschutz, Reaktorsicherheit und Strahlenschutz	-	-	-	-	698
4	Wohnungswesen, Städtebau, Raumordnung und kommunale Gemeinschaftsdienste	-	57 170	73 041	73 041	2 949
41	Wohnungswesen	-	42 110	805	805	2 949
42	Raumordnung, Landesplanung, Vermessungswesen	-	-	-	-	-
43	Kommunale Gemeinschaftsdienste	-	15 060	4 507	4 507	-
44	Städtebauförderung	-	-	67 729	67 729	-

32 Ausgaben und Einnahmen des Landes 2007 nach Arten und Aufgabengebieten
(Haushaltsquerschnitt)
1. Ausgaben

Funktions- ziffer	Aufgabengebiet	Ausgaben insgesamt	Personal- ausgaben	Sächliche Verwaltungs- ausgaben	Zins- und Tilgungs- ausgaben
		4 - 9	4	51 - 54	56 - 59
1 000 EUR					
5	Ernährung, Landwirtschaft und Forsten	171 636	62 588	16 732	-
521	Verbesserung der Agrarstruktur (Gemeinschaftsaufgabe)	41 267	-	-	-
528	EG-Ausrichtungsfonds	-	-	-	-
529	Sonstiges	23 673	77	624	-
53	Einkommensstabilisierende Maßnahmen	13 850	-	1 123	-
51, 54	Übrige Bereiche aus 5	92 846	62 511	14 985	-
6	Energie- und Wasserwirtschaft, Gewerbe, Dienstleistungen	161 184	5 103	11 742	-
62	Energie- und Wasserwirtschaft, Kulturbau	80 950	708	6 254	-
63	Bergbau, verarbeitendes Gewerbe und Baugewerbe	2 111	-	43	-
64	Handel	2 763	-	73	-
65	Fremdenverkehr	9 289	-	-	-
66	Geld- und Versicherungswesen	-	-	-	-
69	Regionale Fördermaßnahmen	42 328	-	759	-
61, 68	Übrige Bereiche aus 6	23 743	4 394	4 613	-
7	Verkehrs- und Nachrichtenwesen	707 751	168	106 730	-
72	Straßen	175 088	-	121	-
73	Wasserstraßen und Häfen, Förderung der Schifffahrt	900	-	-	-
74	Eisenbahnen und öffentlicher Personen- verkehr	411 095	-	-	-
71, 75 - 77, 79	Übrige Bereiche aus 7	120 668	168	106 609	-
8	Wirtschaftsunternehmen, Allgemeines Grund- und Kapitalvermögen, Sondervermögen	123 219	-	6 817	-
81 - 83, 85	Wirtschaftsunternehmen	95 706	-	-	-
87	Allgemeines Grund- und Kapitalvermögen, Sondervermögen	27 513	-	6 817	-
9	Allgemeine Finanzwirtschaft	8 791 441	164 614	848	6 826 406
91	Steuern und allgemeine Finanzzuweisungen	1 190 255	-	-	-
92	Schulden	6 826 417	-	11	6 826 406
94	Beihilfen, Unterstützungen u. Ä.	164 614	164 614	-	-
95	Rücklagen	262 054	-	-	-
96 - 97, 99	Übrige Bereiche aus 9	348 102	-	837	-
0 - 9	I n s g e s a m t	18 317 177	4 630 167	777 855	6 826 406

32 Ausgaben und Einnahmen des Landes 2007 nach Arten und Aufgabengebieten
(Haushaltsquerschnitt)
1. Ausgaben

Funktions- ziffer	Aufgabengebiet	Zuweisungen und Zuschüsse für laufende Zwecke (einschl. Schuldendiensthilfen)			Sach- investitionen
		Zuweisungen an öffentlichen Bereich		Zuschüsse an sonstige Bereiche	
		zu- sammen	an Gemeinden/ GV		
		61 - 63, 691 - 693	613, 623, 633, 693	66 - 68, 697 - 699	
1 000 EUR					
5	Ernährung, Landwirtschaft und Forsten	2 765	429	52 463	1 371
521	Verbesserung der Agrarstruktur (Gemeinschaftsaufgabe)	318	318	18 822	-
528	EG-Ausrichtungsfonds	-	-	-	-
529	Sonstiges	-	-	13 621	-
53	Einkommensstabilisierende Maßnahmen	-	-	10 504	-
51, 54	Übrige Bereiche aus 5	2 447	111	9 516	1 371
6	Energie- und Wasserwirtschaft, Gewerbe, Dienstleistungen	2 712	2 367	17 573	26 842
62	Energie- und Wasserwirtschaft, Kulturbau	4	4	1 055	25 959
63	Bergbau, verarbeitendes Gewerbe und Baugewerbe	-	-	2 068	-
64	Handel	-	-	2 689	-
65	Fremdenverkehr	2 362	2 362	1 946	-
66	Geld- und Versicherungswesen	-	-	-	-
69	Regionale Fördermaßnahmen	-	-	5 148	-
61, 68	Übrige Bereiche aus 6	346	0	4 666	883
7	Verkehrs- und Nachrichtenwesen	354 243	39	78 886	-
72	Straßen	39	39	24 787	-
73	Wasserstraßen und Häfen, Förderung der Schifffahrt	-	-	-	-
74	Eisenbahnen und öffentlicher Personen- nahverkehr	354 204	-	40 885	-
71, 75 - 77, 79	Übrige Bereiche aus 7	-	-	13 214	-
8	Wirtschaftsunternehmen, Allgemeines Grund- und Kapitalvermögen, Sondervermögen	1 662	1 662	75 767	20 179
81 - 83, 85	Wirtschaftsunternehmen	1 662	1 662	75 767	-
87	Allgemeines Grund- und Kapitalvermögen, Sondervermögen	-	-	-	20 179
9	Allgemeine Finanzwirtschaft	1 029 233	1 029 233	-	-
91	Steuern und allgemeine Finanzaufwendungen	1 029 233	1 029 233	-	-
92	Schulden	-	-	-	-
94	Beihilfen, Unterstützungen u. Ä.	-	-	-	-
95	Rücklagen	-	-	-	-
96 - 97, 99	Übrige Bereiche aus 9	-	-	-	-
0 - 9	I n s g e s a m t	2 828 604	2 184 582	1 680 661	93 374

32 Ausgaben und Einnahmen des Landes 2007 nach Arten und Aufgabengebieten
(Haushaltsquerschnitt)
1. Ausgaben

Funktions- ziffer	Aufgabengebiet	Erwerb von Beteiligungen und dgl.	Darlehen	Zuweisungen und Zuschüsse für Investitionen		
				Zuweisungen an öffentlichen Bereich		Zuschüsse an sonstige Bereiche
				zu- sammen	an Gemeinden/ GV	
83	85 - 87	88	883	89		
1 000 EUR						
5	Ernährung, Landwirtschaft und Forsten	-	-	10 618	10 618	25 099
521	Verbesserung der Agrarstruktur (Gemeinschaftsaufgabe)	-	-	10 618	10 618	11 509
528	EG-Ausrichtungsfonds	-	-	-	-	-
529	Sonstiges	-	-	-	-	9 351
53	Einkommensstabilisierende Maßnahmen	-	-	-	-	2 223
51, 54	Übrige Bereiche aus 5	-	-	-	-	2 016
6	Energie- und Wasserwirtschaft, Gewerbe, Dienstleistungen	2 357	22 373	49 042	48 297	23 440
62	Energie- und Wasserwirtschaft, Kulturbau	-	13 532	32 368	31 623	1 069
63	Bergbau, verarbeitendes Gewerbe und Baugewerbe	-	-	-	-	-
64	Handel	-	-	-	-	-
65	Fremdenverkehr	-	-	4 912	4 912	68
66	Geld- und Versicherungswesen	-	-	-	-	-
69	Regionale Fördermaßnahmen	2 357	-	11 761	11 761	22 303
61, 68	Übrige Bereiche aus 6	-	8 840	-	-	-
7	Verkehrs- und Nachrichtenwesen	-	-	115 343	114 443	52 382
72	Straßen	-	-	101 810	101 810	48 332
73	Wasserstraßen und Häfen, Förderung der Schifffahrt	-	-	900	-	-
74	Eisenbahnen und öffentlicher Personen- verkehr	-	-	12 633	12 633	3 373
71, 75 - 77, 79	Übrige Bereiche aus 7	-	-	-	-	677
8	Wirtschaftsunternehmen, Allgemeines Grund- und Kapitalvermögen, Sondervermögen	9 999	-	-	-	8 795
81 - 83, 85	Wirtschaftsunternehmen	9 999	-	-	-	8 279
87	Allgemeines Grund- und Kapitalvermögen, Sondervermögen	-	-	-	-	516
9	Allgemeine Finanzwirtschaft	-	61 635	99 386	99 386	-
91	Steuern und allgemeine Finanzzuweisungen	-	61 635	99 386	99 386	-
92	Schulden	-	-	-	-	-
94	Beihilfen, Unterstützungen u. Ä.	-	-	-	-	-
95	Rücklagen	-	-	-	-	-
96 - 97, 99	Übrige Bereiche aus 9	-	-	-	-	-
0 - 9	I n s g e s a m t	12 356	141 622	452 148	450 218	264 665

32 Ausgaben und Einnahmen des Landes 2007 nach Arten und Aufgabengebieten
(Haushaltsquerschnitt)
2. Einnahmen

Funktions- ziffer	Aufgabengebiet	Ein- nahmen insgesamt	Verwaltungseinnahmen und Einnahmen aus wirtschaftlicher Tätigkeit		Zins- ein- nahmen	Darlehens- rückflüsse
			Gebühren, Geldstrafen und -bußen	Verwaltungs- einnahmen und Einnahmen aus wirtschaftlicher Tätigkeit		
1 000 EUR						
0	Allgemeine Dienste	333 759	239 620	47 226	460	-
01	Politische Führung und zentrale Verwaltung	32 711	14 140	3 754	-	-
02	Auswärtige Angelegenheiten	49	-	-	-	-
04	Öffentliche Sicherheit und Ordnung	15 655	10 215	1 667	-	-
05	Rechtsschutz	222 837	208 132	12 541	-	-
06	Finanzverwaltung	62 507	7 132	29 264	460	-
1	Bildungswesen, Wissenschaft, Forschung, kulturelle Angelegenheiten	99 064	8 261	6 406	-	80
11/12	Allgemeinbildende und berufliche Schulen	36 163	1 322	1 148	-	-
13 (ohne 132)	Hochschulen (ohne Hochschulkliniken)	43 158	4 471	3 717	-	-
132	Hochschulkliniken	-	-	-	-	-
14	Förderung von Schülern/innen, Studenten/innen und dgl.	3 656	-	63	-	-
15	Sonstiges Bildungswesen	2 971	387	277	-	-
16/17	Wissenschaft, Forschung und Entwicklung außerhalb der Hochschulen	3 848	323	863	-	80
18, 19	Kulturelle Angelegenheiten	9 269	1 757	337	-	-
2	Soziale Sicherung, soziale Kriegsfolgeaufgaben, Wiedergutmachung	583 946	28 793	2 394	466	256
22	Sozialversicherung einschließlich Arbeitslosenversicherung	-	-	-	-	-
23	Familien- und Sozialhilfe, Förderung der Wohlfahrtspflege u. Ä.	410 088	9 434	412	0	0
241, 242	Kriegsopferversorgung (Leistungen und Einrichtungen)	-	-	-	-	-
243	Lastenausgleich	-	-	-	-	-
244	Wiedergutmachung	101 015	-	1 431	-	-
246, 249	Vertriebene und Spätaussiedler/innen; sonstiges	1 547	-	-	-	-
247	Kriegsopferfürsorge	15 687	-	-	-	3
25	Arbeitsmarktpolitik und Arbeitsschutz	29 105	-	-	-	-
26, 27	Jugendhilfe nach dem SGB VIII und Einrichtungen der Jugendhilfe	773	13	328	-	-
21, 28 - 29	Übrige Bereiche aus 2	25 731	19 345	223	466	253
3	Gesundheit, Umwelt, Sport und Erholung	10 827	8 016	1 265	-	-
312	Krankenhäuser und Heilstätten	-	-	-	-	-
311, 314, 319	Sonstige Einrichtungen und Maßnahmen des Gesundheitswesens	2 300	1 862	25	-	-
32	Sport und Erholung	5	-	-	-	-
33, 34	Umwelt- und Naturschutz, Reaktorsicherheit und Strahlenschutz	8 522	6 153	1 239	-	-
4	Wohnungswesen, Städtebau, Raumordnung und kommunale Gemeinschaftsdienste	320 809	11 841	7 823	259 891	9 471
41	Wohnungswesen	270 607	1 245	-	259 891	9 471
42	Raumordnung, Landesplanung, Vermessungswesen	20 774	10 595	7 823	-	-
43	Kommunale Gemeinschaftsdienste	-	-	-	-	-
44	Städtebauförderung	29 428	-	-	-	-

32 Ausgaben und Einnahmen des Landes 2007 nach Arten und Aufgabengebieten
(Haushaltsquerschnitt)
2. Einnahmen

Funktions- ziffer	Aufgabengebiet	Zuweisungen und Zuschüsse für laufende Zwecke (einschließlich Schuldendiensthilfen)		
		Zuweisungen aus dem öffentlichen Bereich		
		zusammen	vom Bund	von Ländern
		21 - 23, 291 - 293	211, 221, 231, 291	212, 222, 232, 292
		1 000 EUR		
0	Allgemeine Dienste	11 922	8 885	1 925
01	Politische Führung und zentrale Verwaltung	5 977	5 339	150
02	Auswärtige Angelegenheiten	6	6	-
04	Öffentliche Sicherheit und Ordnung	2 782	1 863	386
05	Rechtsschutz	2 100	692	1 354
06	Finanzverwaltung	1 056	985	36
1	Bildungswesen, Wissenschaft, Forschung, kulturelle Angelegenheiten	17 985	13 011	3 880
11/12	Allgemeinbildende und berufliche Schulen	4 721	3 329	546
13 (ohne 132)	Hochschulen (ohne Hochschulkliniken)	6 292	3 810	2 459
132	Hochschulkliniken	-	-	-
14	Förderung von Schülern/innen, Studenten/innen und dgl.	3 592	3 592	-
15	Sonstiges Bildungswesen	2 060	1 185	875
16/17	Wissenschaft, Forschung und Entwicklung außerhalb der Hochschulen	1 265	1 050	-
18, 19	Kulturelle Angelegenheiten	54	44	-
2	Soziale Sicherung, soziale Kriegsfolgeaufgaben, Wiedergutmachung	514 157	150 510	1 935
22	Sozialversicherung einschließlich Arbeitslosenversicherung	-	-	-
23	Familien- und Sozialhilfe, Förderung der Wohlfahrtspflege u. Ä.	394 401	32 485	1 551
241, 242	Kriegsopferversorgung (Leistungen und Einrichtungen)	-	-	-
243	Lastenausgleich	-	-	-
244	Wiedergutmachung	99 584	99 584	-
246, 249	Vertriebene und Spätaussiedler/innen; sonstiges	1 547	1 547	-
247	Kriegsopferfürsorge	14 958	14 958	-
25	Arbeitsmarktpolitik und Arbeitsschutz	211	-	-
26, 27	Jugendhilfe nach dem SGB VIII und Einrichtungen der Jugendhilfe	384	-	384
21, 28 - 29	Übrige Bereiche aus 2	3 071	1 936	-
3	Gesundheit, Umwelt, Sport und Erholung	616	255	362
312	Krankenhäuser und Heilstätten	-	-	-
311, 314, 319	Sonstige Einrichtungen und Maßnahmen des Gesundheitswesens	407	45	362
32	Sport und Erholung	-	-	-
33, 34	Umwelt- und Naturschutz, Reaktorsicherheit und Strahlenschutz	209	209	-
4	Wohnungswesen, Städtebau, Raumordnung und kommunale Gemeinschaftsdienste	0	0	-
41	Wohnungswesen	-	-	-
42	Raumordnung, Landesplanung, Vermessungswesen	0	0	-
43	Kommunale Gemeinschaftsdienste	-	-	-
44	Städtebauförderung	-	-	-

32 Ausgaben und Einnahmen des Landes 2007 nach Arten und Aufgabengebieten
(Haushaltsquerschnitt)
2. Einnahmen

Funktions- ziffer	Aufgabengebiet	Zuweisungen und Zuschüsse für laufende Zwecke (einschließlich Schuldendiensthilfen)			Zuweisungen und Zuschüsse für Investitionen	
		Zuweisungen aus dem öffentlichen Bereich		Zuschüsse aus sonstigen Bereichen	zusammen	Zuweisungen aus dem öffentlichen Bereich
		von Gemeinden/ GV	von Sonder- vermögen			
		213, 223, 233, 293	214, 224, 234	26 - 28, 297 - 299	33, 34	33
1 000 EUR						
0	Allgemeine Dienste	958	-	33 437	-	-
01	Politische Führung und zentrale Verwaltung	396	-	8 738	-	-
02	Auswärtige Angelegenheiten	-	-	43	-	-
04	Öffentliche Sicherheit und Ordnung	522	-	73	-	-
05	Rechtsschutz	5	-	33	-	-
06	Finanzverwaltung	35	-	24 550	-	-
1	Bildungswesen, Wissenschaft, Forschung, kulturelle Angelegenheiten	241	-	25 399	40 915	40 915
11/12	Allgemeinbildende und berufliche Schulen	43	-	2 770	26 200	26 200
13 (ohne 132)	Hochschulen (ohne Hochschulkliniken)	-	-	19 256	9 415	9 415
132	Hochschulkliniken	-	-	-	-	-
14	Förderung von Schülern/innen, Studenten/innen und dgl.	-	-	-	-	-
15	Sonstiges Bildungswesen	-	-	246	-	-
16/17	Wissenschaft, Forschung und Entwicklung außerhalb der Hochschulen	198	-	1 311	-	-
18, 19	Kulturelle Angelegenheiten	-	-	1 815	5 300	5 300
2	Soziale Sicherung, soziale Kriegsfolgeaufgaben, Wiedergutmachung	360 366	-	37 880	-	-
22	Sozialversicherung einschließlich Arbeitslosenversicherung	-	-	-	-	-
23	Familien- und Sozialhilfe, Förderung der Wohlfahrtspflege u. Ä.	360 366	-	5 840	-	-
241, 242	Kriegsopferversorgung (Leistungen und Einrichtungen)	-	-	-	-	-
243	Lastenausgleich	-	-	-	-	-
244	Wiedergutmachung	-	-	-	-	-
246, 249	Vertriebene und Spätaussiedler/innen; sonstiges	-	-	-	-	-
247	Kriegsopferfürsorge	-	-	725	-	-
25	Arbeitsmarktpolitik und Arbeitsschutz	-	-	28 894	-	-
26, 27	Jugendhilfe nach dem SGB VIII und Einrichtungen der Jugendhilfe	-	-	48	-	-
21, 28 - 29	Übrige Bereiche aus 2	-	-	2 372	-	-
3	Gesundheit, Umwelt, Sport und Erholung	-	-	766	135	135
312	Krankenhäuser und Heilstätten	-	-	-	-	-
311, 314, 319	Sonstige Einrichtungen und Maßnahmen des Gesundheitswesens	-	-	-	-	-
32	Sport und Erholung	-	-	5	-	-
33, 34	Umwelt- und Naturschutz, Reaktorsicherheit und Strahlenschutz	-	-	761	135	135
4	Wohnungswesen, Städtebau, Raumordnung und kommunale Gemeinschaftsdienste	-	-	2 271	29 428	29 428
41	Wohnungswesen	-	-	-	-	-
42	Raumordnung, Landesplanung, Vermessungswesen	-	-	2 271	-	-
43	Kommunale Gemeinschaftsdienste	-	-	-	-	-
44	Städtebauförderung	-	-	-	29 428	29 428

32 Ausgaben und Einnahmen des Landes 2007 nach Arten und Aufgabengebieten
(Haushaltsquerschnitt)
2. Einnahmen

Funktions- ziffer	Aufgabengebiet	Ein- nahmen insgesamt	Verwaltungseinnahmen und Einnahmen aus wirtschaftlicher Tätigkeit		Zins- ein- nahmen	Darlehens- rückflüsse
			Gebühren, Geldstrafen und -bußen	Verwaltungs- einnahmen und Einnahmen aus wirtschaftlicher Tätigkeit		
1 000 EUR						
5	Ernährung, Landwirtschaft und Forsten	57 795	1 003	4 629	15	707
521	Verbesserung der Agrarstruktur (Gemeinschaftsaufgabe)	32 820	-	442	2	79
528	EG-Ausrichtungsfonds	1	-	-	1	-
529	Sonstiges	9 798	-	-	13	598
53	Einkommensstabilisierende Maßnahmen	3 582	-	-	-	30
51, 54	Übrige Bereiche aus 5	11 594	1 003	4 187	-	-
6	Energie- und Wasserwirtschaft, Gewerbe, Dienstleistungen	113 370	3 481	2 043	118	44 022
62	Energie- und Wasserwirtschaft, Kulturbau	78 565	-	381	118	42 360
63	Bergbau, verarbeitendes Gewerbe und Baugewerbe	1 087	-	1 087	-	-
64	Handel	-	-	-	-	-
65	Fremdenverkehr	-	-	-	-	-
66	Geld- und Versicherungswesen	-	-	-	-	-
69	Regionale Fördermaßnahmen	28 423	-	345	-	723
61, 68	Übrige Bereiche aus 6	5 296	3 481	230	-	939
7	Verkehrs- und Nachrichtenwesen	450 513	-	187	67	140
72	Straßen	31 388	-	-	67	140
73	Wasserstraßen und Häfen, Förderung der Schifffahrt	-	-	-	-	-
74	Eisenbahnen und öffentlicher Personen- nahverkehr	417 586	-	187	-	-
71, 75 - 77, 79	Übrige Bereiche aus 7	1 540	-	-	-	-
8	Wirtschaftsunternehmen, Allgemeines Grund- und Kapitalvermögen, Sondervermögen	148 154	-	114 504	20 259	8 957
81 - 83, 85	Wirtschaftsunternehmen	118 589	-	114 167	-	-
87	Allgemeines Grund- und Kapitalvermögen, Sondervermögen	29 565	-	337	20 259	8 957
9	Allgemeine Finanzwirtschaft	16 198 939	-	93	-	-
91	Steuern und allgemeine Finanzzuweisungen	9 529 469	-	90	-	-
92	Schulden	6 295 625	-	1	-	-
94	Beihilfen, Unterstützungen u. Ä.	-	-	-	-	-
95	Rücklagen	912	-	-	-	-
96 - 97, 99	Übrige Bereiche aus 9	372 933	-	2	-	-
0 - 9	I n s g e s a m t	18 317 177	301 015	186 570	281 277	63 633

32 Ausgaben und Einnahmen des Landes 2007 nach Arten und Aufgabengebieten
(Haushaltsquerschnitt)
2. Einnahmen

Funktions- ziffer	Aufgabengebiet	Zuweisungen und Zuschüsse für laufende Zwecke (einschließlich Schuldendiensthilfen)		
		Zuweisungen aus dem öffentlichen Bereich		
		zusammen	vom Bund	von Ländern
		21 - 23, 291 - 293	211, 221, 231, 291	212, 222, 232, 292
		1 000 EUR		
5	Ernährung, Landwirtschaft und Forsten	12 751	11 997	740
521	Verbesserung der Agrarstruktur (Gemeinschaftsaufgabe)	11 522	11 522	-
528	EG-Ausrichtungsfonds	-	-	-
529	Sonstiges	460	460	-
53	Einkommensstabilisierende Maßnahmen	-	-	-
51, 54	Übrige Bereiche aus 5	769	15	740
6	Energie- und Wasserwirtschaft, Gewerbe, Dienstleistungen	644	-	529
62	Energie- und Wasserwirtschaft, Kulturbau	165	-	67
63	Bergbau, verarbeitendes Gewerbe und Baugewerbe	-	-	-
64	Handel	-	-	-
65	Fremdenverkehr	-	-	-
66	Geld- und Versicherungswesen	-	-	-
69	Regionale Fördermaßnahmen	-	-	-
61, 68	Übrige Bereiche aus 6	479	-	462
7	Verkehrs- und Nachrichtenwesen	377 110	376 463	-
72	Straßen	24 265	24 265	-
73	Wasserstraßen und Häfen, Förderung der Schifffahrt	-	-	-
74	Eisenbahnen und öffentlicher Personen- nahverkehr	352 245	351 599	-
71, 75 - 77, 79	Übrige Bereiche aus 7	600	600	-
8	Wirtschaftsunternehmen, Allgemeines Grund- und Kapitalvermögen, Sondervermögen	-	-	-
81 - 83, 85	Wirtschaftsunternehmen	-	-	-
87	Allgemeines Grund- und Kapitalvermögen, Sondervermögen	-	-	-
9	Allgemeine Finanzwirtschaft	709 291	242 187	382 827
91	Steuern und allgemeine Finanzzuweisungen	709 291	242 187	382 827
92	Schulden	-	-	-
94	Beihilfen, Unterstützungen u. Ä.	-	-	-
95	Rücklagen	-	-	-
96 - 97, 99	Übrige Bereiche aus 9	-	-	-
0 - 9	I n s g e s a m t	1 644 476	803 310	392 197

32 Ausgaben und Einnahmen des Landes 2007 nach Arten und Aufgabengebieten
(Haushaltsquerschnitt)
2. Einnahmen

Funktions- ziffer	Aufgabengebiet	Zuweisungen und Zuschüsse für laufende Zwecke (einschließlich Schuldendiensthilfen)			Zuweisungen und Zuschüsse für Investitionen	
		Zuweisungen aus dem öffentlichen Bereich		Zuschüsse aus sonstigen Bereichen	zusammen	Zuweisungen aus dem öffentlichen Bereich
		von Gemeinden/ GV	von Sonder- vermögen			
		213, 223, 233, 293	214, 224, 234	26 - 28, 297 - 299	33, 34	33
1 000 EUR						
5	Ernährung, Landwirtschaft und Forsten	-	-	8 417	28 089	20 776
521	Verbesserung der Agrarstruktur (Gemeinschaftsaufgabe)	-	-	-	20 776	20 776
528	EG-Ausrichtungsfonds	-	-	-	-	-
529	Sonstiges	-	-	4 435	4 292	-
53	Einkommensstabilisierende Maßnahmen	-	-	99	2 455	-
51, 54	Übrige Bereiche aus 5	-	-	3 883	567	-
6	Energie- und Wasserwirtschaft, Gewerbe, Dienstleistungen	98	-	2 819	36 562	15 902
62	Energie- und Wasserwirtschaft, Kulturbau	98	-	221	11 648	11 040
63	Bergbau, verarbeitendes Gewerbe und Baugewerbe	-	-	-	-	-
64	Handel	-	-	-	-	-
65	Fremdenverkehr	-	-	-	-	-
66	Geld- und Versicherungswesen	-	-	-	-	-
69	Regionale Fördermaßnahmen	-	-	2 441	24 914	4 862
61, 68	Übrige Bereiche aus 6	-	-	157	0	0
7	Verkehrs- und Nachrichtenwesen	-	-	940	72 069	72 069
72	Straßen	-	-	-	6 915	6 915
73	Wasserstraßen und Häfen, Förderung der Schifffahrt	-	-	-	-	-
74	Eisenbahnen und öffentlicher Personen- nahverkehr	-	-	-	65 154	65 154
71, 75 - 77, 79	Übrige Bereiche aus 7	-	-	940	-	-
8	Wirtschaftsunternehmen, Allgemeines Grund- und Kapitalvermögen, Sondervermögen	-	-	-	1 946	-
81 - 83, 85	Wirtschaftsunternehmen	-	-	-	1 946	-
87	Allgemeines Grund- und Kapitalvermögen, Sondervermögen	-	-	-	-	-
9	Allgemeine Finanzwirtschaft	84 276	-	-	-	-
91	Steuern und allgemeine Finanzzuweisungen	84 276	-	-	-	-
92	Schulden	-	-	-	-	-
94	Beihilfen, Unterstützungen u. Ä.	-	-	-	-	-
95	Rücklagen	-	-	-	-	-
96 - 97, 99	Übrige Bereiche aus 9	-	-	-	-	-
0 - 9	I n s g e s a m t	445 939	-	111 929	209 144	179 225

