



Verarbeitendes Gewerbe sowie Bergbau und Gewinnung von Steinen und Erden 2006

Ergebnisse des Monatsberichts für Betriebe von Unternehmen mit 20 und mehr Beschäftigten

Zeichenerklärung
(nach DIN 55301)

0	weniger als die Hälfte von 1 in der letzten besetzten Stelle, jedoch mehr als nichts
-	nichts vorhanden (genau Null)
...	Angabe fällt später an
/	keine Angabe, da Zahlenwert nicht sicher genug
.	Zahlenwert unbekannt oder geheim zu halten
x	Tabellenfach gesperrt, weil Aussage nicht sinnvoll
p	vorläufige Zahl
r	berichtigte Zahl
s	geschätzte Zahl

Geringfügige Abweichungen in den Summen sind auf Runden der Zahlen zurückzuführen.
Abweichungen gegenüber früheren Veröffentlichungen erklären sich durch inzwischen vorgenommene Korrekturen.

Inhalt

	Seite
Vorbemerkungen	4
 Schaubilder	
1. Betriebe, Beschäftigung und Umsatz 2005 und 2006 nach Monaten	8
 Tabellenteil	
1. Betriebe, Beschäftigung und Umsatz 1950 bis 2006	9
 Wirtschaftszweigergebnisse	
2. Betriebe und Beschäftigte Ende September 2006 nach Wirtschaftszweigen	10
3. Geleistete Arbeitsstunden sowie Entgelte 2006 nach Wirtschaftszweigen	13
4. Umsatz 2006 nach Wirtschaftszweigen	16
5. Betriebe, Beschäftigung und Umsatz ausgewählter Wirtschaftszweige 1998 bis 2006	19
 Regionalergebnisse	
6. Betriebe, Beschäftigung und Umsatz 2006 nach Wirtschaftszweigen	36
7. Betriebe, Beschäftigung und Umsatz 2006 nach Verwaltungsbezirken	39
8. Betriebe, Beschäftigung und Umsatz 2006 nach Wirtschaftszweigen und Industrie- und Handelskammerbezirken	40
9. Betriebe, Beschäftigung und Umsatz 2006 nach Wirtschaftszweigen und kreisfreien Städten und Landkreisen	48
10. Betriebe, Beschäftigung und Umsatz in den kreisfreien Städten und Landkreisen 1998 bis 2006	66
 Größenklassenergebnisse	
11. Betriebe, Beschäftigung und Umsatz 2006 nach Wirtschaftszweigen und Beschäftigtengrößenklassen	77

Vorbemerkungen

Ziel der Statistik

Die monatlichen Erhebungen stellen kurzfristig Daten über die konjunkturelle Entwicklung des verarbeitenden Gewerbes sowie des Bergbaus und der Gewinnung von Steinen und Erden in wirtschaftssystematischer und regionaler Gliederung zur Verfügung. Die Ergebnisse der Statistik sind wichtiges Material für die Arbeiten der gesetzgebenden Körperschaften, der Bundes- und Landesregierungen, der Verbände, Kammern sowie sonstigen Institutionen und bilden eine unentbehrliche Grundlage für zahlreiche wirtschaftspolitische Entscheidungen.

Rechtsgrundlage

Rechtsgrundlage für die Erhebungen im verarbeitenden Gewerbe ist das Gesetz über die Statistik im Produzierenden Gewerbe (ProdGewStatG) in der Fassung der Bekanntmachung vom 21. März 2002 (BGBl. I S. 1181), zuletzt geändert durch Artikel 104 der Verordnung vom 25. November 2003 (BGBl. I S. 2304) in Verbindung mit dem Gesetz über die Statistik für Bundeszwecke (Bundesstatistikgesetz - BStatG) vom 22. Januar 1987 (BGBl. I S. 462, 565), zuletzt geändert durch Artikel 2 des Gesetzes vom 9. Juni 2005 (BGBl. I S. 1534).

Berichtskreis

Der Berichtskreis umfasst die Einbetriebsunternehmen des verarbeitenden Gewerbes mit im Allgemeinen 20 und mehr tätigen Personen sowie alle produzierenden Betriebe - unabhängig von der Beschäftigtenzahl - von Mehrbetriebsunternehmen des produzierenden Gewerbes mit im Allgemeinen 20 und mehr tätigen Personen. Um den Bereich des verarbeitenden Gewerbes sowie des Bergbaus und die Gewinnung von Steinen und Erden in der Gliederung nach örtlichen Einheiten weit gehend abzudecken, werden zusätzlich alle Betriebe mit wirtschaftlichem Schwerpunkt im verarbeitenden Gewerbe mit im Allgemeinen 20 tätigen Personen und mehr von Mehrbetriebsunternehmen außerhalb des produzierenden Gewerbes in die Berichterstattung einbezogen.

Aus Gründen einer besseren Repräsentation ist bei folgenden Branchen die Erfassungsgrenze auf 10 und mehr tätige Personen herabgesetzt worden:

- 14.11 - Gewinnung von Naturwerksteinen und Natursteinen, a.n.g.
- 14.21 - Gewinnung von Kies und Sand
- 15.20 - Fischverarbeitung
- 15.31 - Kartoffelverarbeitung
- 15.32 - Herstellung von Frucht- und Gemüsesäften
- 15.33 - Obst- und Gemüseverarbeitung, a.n.g.
- 15.71 - Herstellung von Futtermitteln für Nutztiere
- 15.72 - Herstellung von Futtermitteln für sonstige Tiere
- 15.91 - Herstellung von Spirituosen
- 15.92 - Herstellung von Alkohol
- 15.97 - Herstellung von Malz
- 15.98 - Gewinnung natürlicher Mineralwässer, Herstellung von Erfrischungsgetränken
- 26.63 - Herstellung von Frischbeton (Transportbeton)

Für den Wirtschaftszweig 20.10 Säge-, Hobel- und Holzimprägnierwerke gilt als Erfassungsgrenze ein Jahreseinschnitt von mindestens 5 000 m³ Rohholz.

Grundsätzlich nicht einbezogen werden im Rahmen dieser Statistik die öffentlichen Versorgungsbetriebe sowie die Betriebe des Baugewerbes.

Methodische Hinweise

Die Ergebnisse werden nach hauptbeteiligten Wirtschaftszweigen dargestellt, d.h. alle Angaben eines kombinierten Betriebes (örtliche Einheit mit Betriebsteilen in mehreren Wirtschaftszweigen) werden unter dem Wirtschaftszweig nachgewiesen, bei dem - gemessen an der Zahl der Beschäftigten - der Schwerpunkt des Unternehmens liegt. Eine Ausnahme bildet das Verlagsgewerbe. Hier wird die Verteilung der Umsätze zugrunde gelegt.

Erläuterungen zu den einzelnen Tabellen

Erläuterungen der Fußnoten zu Tabelle 1

- 1) Bis 1994 Monatsdurchschnitt, ab 1995 Stand 30.09.
- 2) Bis 2002 geleistete Arbeiterstunden, ab 2003 geleistete Arbeitsstunden aller Lohn- und Gehaltsempfänger.
- 3) Anteil der Entgelte am Gesamtumsatz.
- 4) Ab 1968 ohne Umsatzsteuer.
- 5) Anteil des Auslandsumsatzes am Gesamtumsatz.
- 6) Bis 1977 wurden die Industriebetriebe (ohne verarbeitendes Handwerk) mit 10 und mehr Beschäftigten befragt. Wegen der Vergleichbarkeit mit den folgenden Jahren wurden die Daten bis 1970 zurück mit Hilfe eines Umrechnungsfaktors auf Betriebe von Unternehmen mit 20 und mehr Beschäftigten umgerechnet.
- 7) Mit dem "Gesetz über die Statistik im Produzierenden Gewerbe" vom 6.11.1975 wurde die bisherige Industriestatistik stufenweise auf ein abgestimmtes System kurz- und langfristiger Erhebungen im produzierenden Gewerbe umgestellt. Mit der Einbeziehung des verarbeitenden Handwerks ab Januar 1978 wurde die Umstellung weit gehend abgeschlossen. Nach dem neuen Berichtssystem werden alle Betriebe des Bergbaus und verarbeitenden Gewerbes (einschl. verarbeitendes Handwerk) von Unternehmen des Bergbaus und verarbeitenden Gewerbes mit im Allgemeinen 20 und mehr Beschäftigten sowie die Betriebe des Bergbaus und des verarbeitenden Gewerbes mit im Allgemeinen 20 und mehr Beschäftigten von Unternehmen der übrigen Wirtschaftsbereiche erfasst. Die Aufbereitung erfolgt nach der "Systematik der Wirtschaftszweige für die Statistik im produzierenden Gewerbe (SYPRO)".
- 8) Im Laufe der Jahre 1988 und 1989 wurden im Rahmen der Arbeitsstättenzählung 1987 aufgefundene bisher nicht erfasste Betriebe in den Berichtskreis aufgenommen.
- 9) Ab 1995 werden die Daten nach der EU-einheitlichen Klassifikation der Wirtschaftszweige, Ausgabe 1993 (WZ93) erhoben und veröffentlicht. Diese Ergebnisse sind mit den früher veröffentlichten Angaben für den nach bisheriger Systematik (SYPRO) abgegrenzten Berichtskreis nicht vergleichbar. Die neue WZ93 ist von der in der Europäischen Union verbindlichen Wirtschaftszweigklassifikation NACE, Rev. 1, abgeleitet, so dass nunmehr eine Vergleichbarkeit der statistischen Ergebnisse innerhalb der Europäischen Union gegeben ist.
- 10) 1995 fand erstmals seit 1977 wieder eine Handwerkszählung statt. Aufgrund der kompletten Bestandsaufnahme stellte sich heraus, dass 145 Handwerksunternehmen mit wirtschaftlichem Schwerpunkt im verarbeitenden Gewerbe bislang in dem monatlichen Berichtskreis, der dieser Veröffentlichung zugrunde liegt, nicht enthalten waren. Die nachträglich aufgefundenen Handwerksunternehmen wurden ab Anfang 1997 in die Erhebungen einbezogen.
- 11) Die Darstellung der Ergebnisse erfolgt in der Gliederung der Klassifikation der Wirtschaftszweige Ausgabe 2003 (WZ 2003). Mit Beginn des Jahres 2003 trat diese neue Klassifikation in Kraft. Sie ist in allen Mitgliedsstaaten der Europäischen Union sowohl für die Erhebung als auch für die Darstellung der statistischen Daten bindend.

Erläuterungen der Fußnoten zu Tabelle 4 bis 11

- 1) Bis 2002 geleistete Arbeiterstunden, ab 2003 geleistete Arbeitsstunden aller Lohn- und Gehaltsempfänger.
- 2) Ohne Umsatzsteuer.
- 3) Ab dem Berichtsmontat Januar 2003 werden bei den tätigen Personen die Zustellerinnen und Zusteller im Verlagsgewerbe mitgezählt.

Definitionen

Auslandsumsatz

Direkte Lieferungen und Leistungen an Empfänger, die im Ausland ansässig sind, sowie Lieferungen an Exporteure, die die bestellten Waren ohne Be- und Verarbeitung in das Ausland ausführen. Nach der ab 1968 geltenden gesetzlichen Regelung sind Auslandsumsätze von der Umsatzsteuer (Mehrwertsteuer) befreit.

Beschäftigte

Alle Personen, die am Ende des Monats in einem arbeitsrechtlichen Verhältnis zum Betrieb stehen, tätige Inhaber und Mitinhaber sowie unbezahlt mithelfende Familienangehörige, soweit sie mindestens 1/3 der üblichen Arbeitszeit im Betrieb tätig sind.

Betrieb

Örtlich getrennte Niederlassung von Unternehmen, einschließlich der Verwaltungs-, Reparatur-, Montage- und Hilfsbetriebe, die mit dem meldenden Betrieb örtlich verbunden sind oder in dessen Nähe liegen. Örtlich getrennte Hauptverwaltungen der Unternehmen werden im verarbeitenden Gewerbe sowie Bergbau und Gewinnung von Steinen und Erden ebenfalls als eigenständige Betriebe erfasst. Die Merkmalswerte sind für den gesamten Betrieb zu melden und schließen auch die nichtproduzierenden Teile ein.

Entgelte

Die Entgelte entsprechen der Bruttolohn- und -gehaltssumme. Dies ist die Bruttosumme ohne Arbeitgeberanteil zur Sozialversicherung, jedoch einschließlich Lohn- und Gehaltszuschläge (auch Gratifikationen, Erfindergelder sowie Provisionen, Tantiemen usw.). Vergütungen für gewerblich und kaufmännisch Auszubildende. Nicht erfasst werden allgemeine soziale Aufwendungen sowie Vergütungen, die als Spesenersatz anzusehen sind.

Exportquote

Anteil des Auslandsumsatzes am Gesamtumsatz.

Geleistete Arbeitsstunden

Sind die tatsächlich geleisteten Stunden (nicht die bezahlten) aller tätigen Personen (Lohn- und Gehaltsempfänger). Da bis zum Jahr 2002 die tatsächlich geleisteten Arbeiterstunden erhoben wurden, ist der Vorjahresvergleich nicht möglich.

Gesamtumsatz

Umsatz aus Eigenerzeugung, baugewerblicher Umsatz sowie Umsatz aus Handelsware und sonstigen nichtindustriellen Tätigkeiten (wie Erlöse aus Vermietung und Verpachtung, Provisionseinnahmen, Erlöse aus Transportleistungen für Dritte und aus dem Verkauf von eigenen landwirtschaftlichen Erzeugnissen). Als Umsatz gilt die Summe der Rechnungsbeträge (ohne Umsatzsteuer) einschließlich etwa darin enthaltener Verbrauchsteuern sowie der Kosten für Fracht, Transportversicherung, Porto, Verpackung und Spesen, auch wenn diese gesondert in Rechnung gestellt werden. Außerordentliche und betriebsfremde Erträge aus dem Verkauf von Anlagegütern, aus der Verpachtung von Grundstücken, Zinsen, Dividenden u. dgl. sind nicht im Umsatz enthalten. Da es sich grundsätzlich um fakturierte Werte handelt, enthält der Umsatz auch nicht den Wert der Lieferungen, die innerhalb eines Unternehmens von Werk zu Werk stattfinden. Bei der Aufgliederung nach Bundesländern kann es daher vorkommen, dass Erzeugnisse, die in einem Land produziert werden, im Umsatz eines anderen Bundeslandes enthalten sind. Der regional gegliederte Umsatz entspricht daher z.T. nicht der Produktion in den einzelnen Ländern.

Umsatz aus Eigenerzeugung

Der Umsatz aus Eigenerzeugung setzt sich aus dem Umsatz aus eigenen Erzeugnissen, industriellen/handwerklichen Dienstleistungen und baugewerblichem Umsatz zusammen.

Unternehmen

Rechtliche und zugleich kleinste bilanzierende Einheit ohne rechtlich selbständige Tochtergesellschaften, Arbeitsgemeinschaften, Betriebsführungsgesellschaften usw. Das Unternehmen im produzierenden Gewerbe umfasst die Funktionen Beschaffung, Lagerung, Fertigung, Vertrieb, Verwaltung, Planung sowie Forschung und Entwicklung. Diese Funktionen können jedoch auch getrennt oder allein vorkommen. Besteht das Unternehmen nur aus einer einzigen örtlichen Niederlassung, gilt es als Einbetriebsunternehmen, verfügt es über mehrere - mindestens zwei - voneinander getrennt liegende, juristisch unselbständige, örtliche Einheiten ist es ein Mehrbetriebsunternehmen.

Systematiken

Die Darstellung der Ergebnisse erfolgt in der Gliederung der **Klassifikation der Wirtschaftszweige, Ausgabe 2003 (WZ 2003)**. Mit Beginn des Jahres 2003 wurde die Klassifikation der Wirtschaftszweige, Ausgabe 1993 (WZ93) durch die neue Klassifikation der Wirtschaftszweige, Ausgabe 2003 (WZ 2003) abgelöst. Die WZ 2003 ist das Ergebnis einer behutsamen Aktualisierung der Klassifikation der Wirtschaftszweige, Ausgabe 1993 (WZ93), deren Struktur weitgehend beibehalten werden konnte. Nur dort, wo sich seit Einführung der WZ93 gravierende technische und wirtschaftliche Veränderungen gezeigt haben, waren Modifikationen der Gliederung erforderlich. Außerdem wurde die Gelegenheit genutzt, die inhaltliche Beschreibung der Unterteilungen der Klassifikation der Wirtschaftszweige zu erweitern und zu aktualisieren.

Die WZ 2003 basiert auf der statistischen Systematik der Wirtschaftszweige in der Europäischen Gemeinschaft (NACE Rev. 1.1.), die mit der Verordnung (EWG) Nr. 29/2002 der Kommission vom 19. Dezember 2001 veröffentlicht wurde, und ihrerseits auf der internationalen Systematik der Wirtschaftszweige (ISIC Rev. 3.1) der Vereinten Nationen aufbaut.

Die Klassifikation der Wirtschaftszweige, Ausgabe 2003 ist gleichzeitig maßgebend für die Abgrenzung des Wirtschaftssektors **Verarbeitendes Gewerbe sowie Bergbau und Gewinnung von Steinen und Erden** und hat damit Auswirkungen auf die Zusammensetzung der Berichtskreise der Statistiken dieses Bereichs.

Veröffentlichungen

Ergebnisse für das Bundesgebiet über den Bereich verarbeitendes Gewerbe sowie Bergbau und Gewinnung von Steinen und Erden werden vom Statistischen Bundesamt in der Fachserie 4, Reihe 4 veröffentlicht.

Betriebe, Beschäftigung und Umsatz 2005 und 2006 nach Monaten

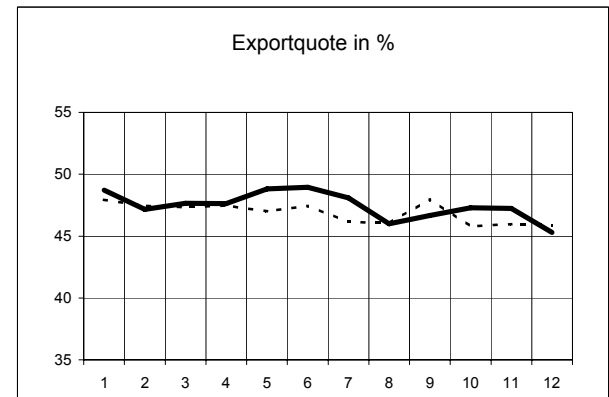
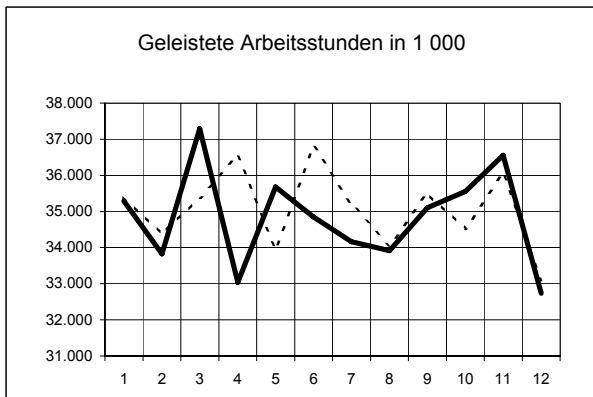
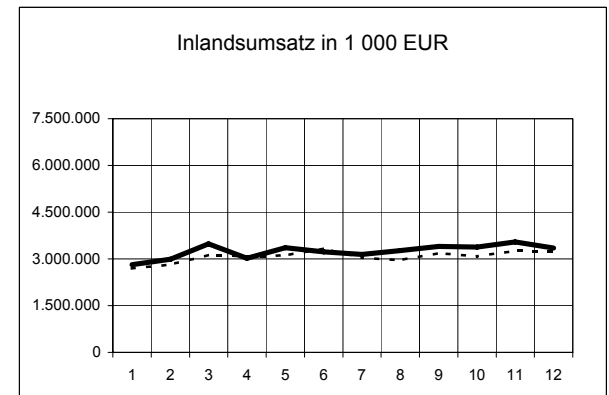
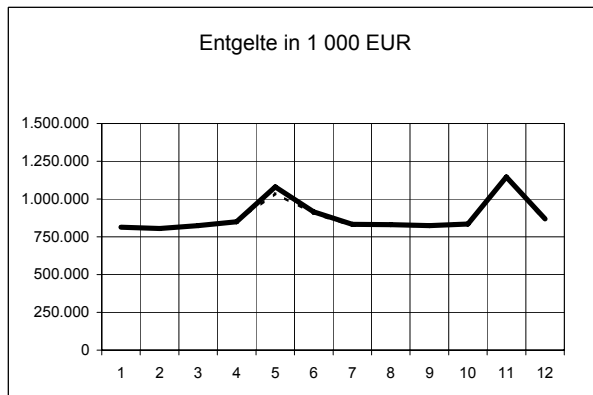
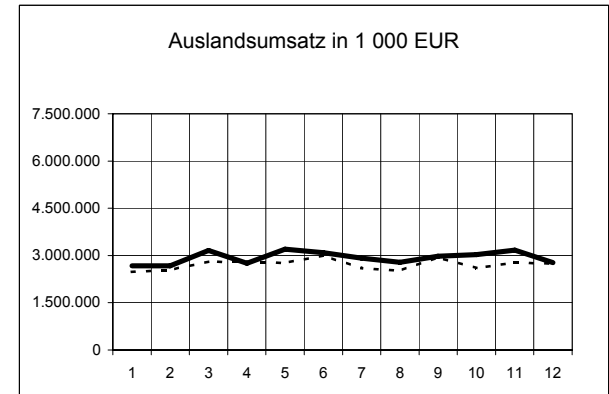
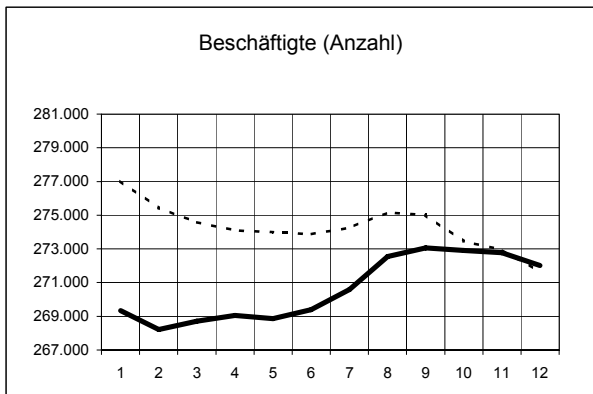
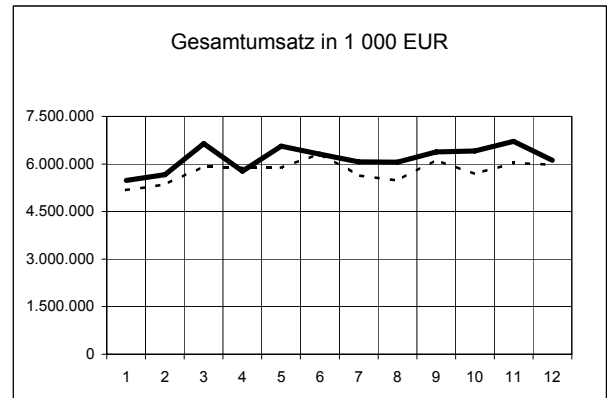
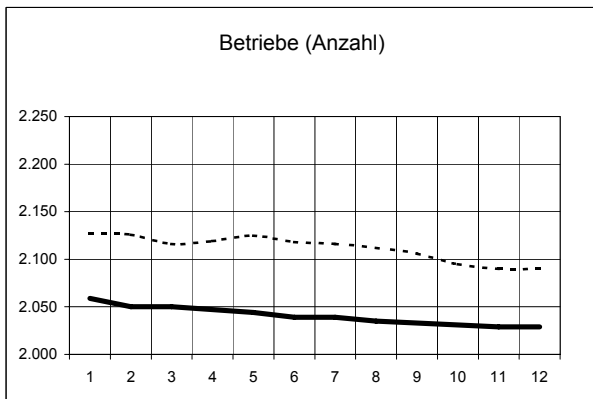

Legende: --- 2005 — 2006

1. Betriebe, Beschäftigung und Umsatz 1950 bis 2006

Jahr	Betriebe ¹⁾	Beschäftigte ¹⁾	Geleistete Arbeitsstunden ²⁾	Entgelte	Entgeltquote ³⁾	Umsatz ⁴⁾				
						insgesamt	davon		Exportquote ⁵⁾	je Beschäftigten
							Inlandsumsatz	Auslandsumsatz		
Anzahl		1 000	Mill. EUR	%	Mill. EUR		%	EUR		
Betriebe mit 10 und mehr Beschäftigten										
1950	2 391	218 030	417 811	338	18,3	1 845	1 647	198	10,7	8 462
1951	2 741	247 386	466 766	446	17,5	2 546	2 217	329	12,9	10 293
1952	2 739	255 656	481 405	489	18,2	2 686	2 381	305	11,3	10 505
1953	2 855	266 886	498 412	538	18,2	2 951	2 584	367	12,4	11 057
1954	2 925	280 662	526 086	587	17,7	3 319	2 870	449	13,5	11 826
1955	2 986	306 281	577 279	678	17,4	3 886	3 330	556	14,3	12 687
1956	3 093	328 317	603 149	780	18,3	4 261	3 648	613	14,4	12 978
1957	3 046	337 596	588 987	842	17,8	4 734	3 983	750	15,8	14 022
1958	2 933	336 104	563 250	885	18,3	4 841	4 071	770	15,9	14 404
1959	2 892	340 025	571 744	958	18,3	5 233	4 395	838	16,0	15 389
1960	2 902	354 525	589 286	1 110	18,9	5 864	4 927	937	16,0	16 541
1961	3 036	366 480	591 027	1 271	20,5	6 209	5 262	947	15,3	16 943
1962	3 101	368 034	575 417	1 399	21,2	6 603	5 594	1 010	15,3	17 941
1963	3 222	364 044	554 204	1 493	20,9	7 133	5 991	1 142	16,0	19 594
1964	3 213	368 343	560 657	1 694	21,3	7 939	6 634	1 305	16,4	21 554
1965	3 229	378 800	571 303	1 859	21,4	8 665	7 253	1 412	16,3	22 875
1966	3 148	383 954	565 793	2 020	21,5	9 403	7 690	1 713	18,2	24 490
1967	3 106	363 727	516 551	1 977	19,7	10 050	7 972	2 079	20,7	27 631
1968	3 022	367 624	531 033	2 148	19,7	10 879	8 375	2 504	23,0	29 592
1969	2 995	387 891	562 861	2 485	19,8	12 521	9 727	2 794	22,3	32 278
Betriebe von Unternehmen mit 20 und mehr Beschäftigten										
1970	3 296	425 140	606 166	3 113	19,3	16 159	12 629	3 529	21,8	38 008
1971	3 379	426 513	588 531	3 428	19,3	17 802	14 057	3 746	21,0	41 739
1972	3 339	422 201	570 984	3 740	19,2	19 441	14 977	4 464	23,0	46 048
1973	3 187	426 820	572 291	4 242	19,7	21 557	16 250	5 306	24,6	50 505
1974	3 134	422 978	536 250	4 657	18,6	25 017	17 513	7 504	30,0	59 145
1975	2 995	397 802	483 983	4 716	19,1	24 697	17 517	7 180	29,1	62 085
1976	2 854	388 303	491 066	5 026	18,2	27 605	19 576	8 030	29,1	71 093
1977 ⁶⁾	2 914	386 982	489 662	5 420	18,7	29 036	20 604	8 432	29,0	75 033
1978 ⁷⁾	2 893	385 550	478 876	5 713	19,4	29 511	21 199	8 312	28,2	76 543
1979	2 893	391 944	483 134	6 172	18,4	33 610	23 800	9 810	29,2	85 751
1980	2 899	396 860	481 620	6 637	18,0	36 786	25 639	11 147	30,3	92 694
1981	2 898	391 043	465 712	6 900	18,3	37 765	24 394	13 372	35,4	96 576
1982	2 843	378 366	446 994	6 989	18,2	38 389	24 455	13 934	36,3	101 459
1983	2 732	362 410	428 884	7 038	18,0	39 196	25 789	13 407	34,2	108 154
1984	2 684	360 924	425 638	7 252	17,8	40 852	26 334	14 518	35,5	113 187
1985	2 655	364 026	424 058	7 624	18,1	42 188	26 735	15 453	36,6	115 892
1986	2 614	367 161	424 716	8 019	19,3	41 609	26 835	14 775	35,5	113 326
1987	2 584	365 266	416 761	8 325	19,6	42 413	27 106	15 307	36,1	116 116
1988 ⁸⁾	2 601	367 192	414 726	8 724	19,2	45 499	28 125	17 374	38,2	123 911
1989	2 643	375 534	417 433	9 234	18,7	49 476	30 197	19 279	39,0	131 749
1990	2 614	385 894	422 355	9 869	18,8	52 476	33 252	19 224	36,6	135 985
1991	2 667	393 869	423 229	10 573	18,9	55 879	37 152	18 727	33,5	141 871
1992	2 678	385 046	407 819	10 954	20,1	54 462	36 188	18 274	33,6	141 442
1993	2 594	356 717	363 836	10 467	20,6	50 740	33 521	17 220	33,9	142 242
1994	2 488	335 099	348 108	10 194	19,3	52 929	33 523	19 407	36,7	157 951
1995 ⁹⁾	2 239	325 598	337 071	10 330	18,8	54 934	33 371	21 563	39,3	168 717
1996	2 183	311 790	317 558	10 166	19,1	53 207	31 507	21 700	40,8	170 650
1997 ¹⁰⁾	2 319	315 059	318 809	10 307	18,1	56 982	33 155	23 827	41,8	180 860
1998	2 286	314 687	319 336	10 499	18,1	58 162	34 380	23 781	40,9	184 824
1999	2 291	308 940	313 083	10 420	17,9	58 152	34 274	23 878	41,1	188 232
2000	2 303	305 086	307 912	10 621	17,3	61 277	36 408	24 869	40,6	200 851
2001	2 390	302 652	302 073	10 801	17,4	61 920	35 812	26 109	42,2	204 592
2002	2 374	297 305	291 554	10 706	17,2	62 191	35 036	27 156	43,7	209 184
2003 ¹¹⁾	2 258	289 169	436 570	10 666	17,0	62 760	34 586	28 173	44,9	217 035
2004	2 179	282 410	430 719	10 607	16,0	66 090	35 837	30 254	45,8	234 023
2005	2 106	275 021	420 900	10 559	15,2	69 478	36 912	32 567	46,9	252 629
2006	2 033	272 887	417 903	10 616	14,5	73 922	38 879	35 042	47,4	270 888

2. Betriebe und Beschäftigte Ende September 2006 nach Wirtschaftszweigen
- Betriebe von Unternehmen mit 20 und mehr Beschäftigten -

WZ 2003	Wirtschaftszweig	Betriebe	Veränderung gegenüber 2005	Beschäftigte	Veränderung gegenüber 2005
		Anzahl	%	Anzahl	%
C+D	Verarbeitendes Gewerbe sowie Bergbau und Gewinnung von Steinen und Erden	2 033	- 3,5	272 887	- 0,8
A/EN	Vorleistungsgüterproduzenten und Energie	938	- 2,8	135 019	- 1,0
B	Investitionsgüterproduzenten	578	- 4,1	77 545	0,0
GG	Gebrauchsgüterproduzenten	72	- 7,7	7 969	- 2,7
VG	Verbrauchsgüterproduzenten	445	- 3,3	52 354	- 1,0
C	Bergbau und Gewinnung von Steinen und Erden	93	- 4,1	1 930	- 0,8
14	Gewinnung von Steinen und Erden, sonstiger Bergbau	91	- 4,2	.	x
14.2	Gewinnung von Kies, Sand, Ton und Kaolin	88	- 5,4	1 830	- 0,9
14.21	Gewinnung von Kies und Sand	66	- 2,9	1 356	0,7
14.22	Gewinnung von Ton und Kaolin	22	- 12,0	474	- 5,2
D	Verarbeitendes Gewerbe	1 940	- 3,4	270 957	- 0,8
DA	Ernährungsgewerbe und Tabakverarbeitung	264	- 3,3	26 312	- 0,2
15	Ernährungsgewerbe	260	- 3,3	24 695	0,1
15.1	Schlachten und Fleischverarbeitung	49	- 3,9	2 944	3,5
15.3	Obst- und Gemüseverarbeitung	11	0,0	830	5,1
15.5	Milchverarbeitung; Herstellung von Speiseeis	4	0,0	1 065	- 4,5
15.7	Herstellung von Futtermitteln	4	0,0	219	5,3
15.8	Sonstiges Ernährungsgewerbe (ohne Getränkeherstellung)	137	- 2,1	13 798	0,8
15.81	Herstellung von Backwaren (ohne Dauerbackwaren)	110	- 2,7	8 826	2,1
15.9	Herstellung von Getränken	51	- 7,3	5 582	- 3,5
15.91	Herstellung von Spirituosen	4	0,0	229	- 1,3
15.93	Herstellung von Traubenwein	13	- 13,3	813	- 8,5
15.96	Herstellung von Bier	9	- 10,0	1 666	- 1,4
15.98	Gewinnung natürlicher Mineralwässer, Herstellung von Erfrischungsgetränken	21	0,0	2 782	0,0
16	Tabakverarbeitung	4	0,0	1 617	- 4,3
DB	Textil- und Bekleidungsindustrie	28	- 6,7	.	x
17	Textilgewerbe	22	- 4,3	.	x
18	Bekleidungsindustrie	6	- 14,3	410	- 1,0
DC	Ledergewerbe	36	- 5,3	3 186	- 2,4
19.3	Herstellung von Schuhen	28	- 3,4	2 584	- 3,4
DD	Holzgewerbe (ohne Herstellung von Möbeln)	80	- 4,8	6 525	1,0
20.1	Säge-, Hobel- und Holzimprägnierwerke	21	- 8,7	750	- 3,0
20.2	Herstellung von Furnier-, Sperrholz-, Holzfasern- und Holzspanplatten	5	0,0	894	- 4,1

2. Betriebe und Beschäftigte Ende September 2006 nach Wirtschaftszweigen
- Betriebe von Unternehmen mit 20 und mehr Beschäftigten -

WZ 2003	Wirtschaftszweig	Betriebe		Beschäftigte	
		Anzahl	%	Anzahl	%
20.3	Herstellung von Konstruktionsteilen, Fertigbauteilen, Ausbauelementen und Fertigteilbauten aus Holz	41	- 4,7	4 427	3,0
DE	Papier-, Verlags- und Druckgewerbe	159	- 1,2	16 827	- 2,7
21	Papiergewerbe	69	- 2,8	8 717	- 1,7
21.1	Herstellung von Holz- und Zellstoff, Papier, Karton und Pappe	8	- 11,1	1 398	- 5,3
21.2	Herstellung von Waren aus Papier, Karton und Pappe	61	- 1,6	7 319	- 1,0
22	Verlagsgewerbe, Druckgewerbe, Vervielfältigung von bespielten Ton-, Bild- und Datenträgern	90	0,0	8 110	- 3,8
22.1	Verlagsgewerbe	33	0,0	4 320	- 8,4
22.2	Druckgewerbe	57	0,0	3 790	2,1
22.3	Vervielfältigung von bespielten Ton-, Bild- und Datenträgern	-	x	-	x
DF	Kokerei, Mineralölverarbeitung, Herstellung und Verarbeitung von Spalt- und Brutstoffen	3	0,0	.	x
DG	Herstellung von chemischen Erzeugnissen	93	2,2	54 413	- 1,9
24.1	Herstellung von chemischen Grundstoffen	26	8,3	.	x
24.3	Herstellung von Anstrichmitteln, Druckfarben und Kitt	13	0,0	1 423	.
24.5	Herstellung von Seifen, Wasch-, Reinigungs- und Körperpflegemitteln sowie von Duftstoffen	13	8,3	1 814	5,1
DH	Herstellung von Gummi- und Kunststoffwaren	144	- 4,6	21 386	- 1,3
25.1	Herstellung von Gummiwaren	11	0,0	3 549	- 2,0
25.2	Herstellung von Kunststoffwaren	133	- 5,0	17 837	- 1,2
DI	Glasgewerbe, Herstellung von Keramik, Verarbeitung von Steinen und Erden	178	- 2,7	15 641	- 3,0
26.1	Herstellung von Glas und Glaswaren	28	3,7	5 751	- 0,3
26.2	Herstellung von keramischen Erzeugnissen (ohne H. von Ziegeln und Baukeramik)	27	- 3,6	2 657	- 9,3
26.3	Herstellung von keramischen Wand- und Bodenfliesen und -platten	7	0,0	1 148	0,6
26.6	Herstellung von Erzeugnissen aus Beton, Zement und Gips	80	- 7,0	3 135	- 5,7
26.61	Herstellung von Erzeugnissen aus Beton, Zement und aus Kalksandstein für den Bau	49	- 5,8	2 343	- 8,0
26.63	Herstellung von Frischbeton (Transportbeton)	24	- 7,7	312	0,6
DJ	Metallerzeugung und -bearbeitung, Herstellung von Metallerzeugnissen	326	- 3,3	36 336	0,0
27	Metallerzeugung und -bearbeitung	39	0,0	8 802	2,9
28	Herstellung von Metallerzeugnissen	287	- 3,7	27 534	- 0,9
28.1	Stahl- und Leichtmetallbau	93	- 7,9	5 097	- 3,8
28.2	Herstellung von Metallbehältern über 300 l; Herstellung von Heizkörpern und -kesseln für Zentralheizungen	3	0,0	.	x

2. Betriebe und Beschäftigte Ende September 2006 nach Wirtschaftszweigen
- Betriebe von Unternehmen mit 20 und mehr Beschäftigten -

WZ 2003	Wirtschaftszweig	Betriebe	Veränderung gegenüber 2005	Beschäftigte	Veränderung gegenüber 2005
		Anzahl	%	Anzahl	%
28.3	Herstellung von Dampfkesseln (ohne Zentralheizungskessel)	19	- 9,5	.	x
28.4	Herstellung von Schmiede-, Press-, Zieh- und Stanzteilen, gewalzten Ringen und pulvermetallurgischen Erzeugnissen	25	- 7,4	3 550	2,2
28.5	Oberflächenveredlung und Wärmebehandlung; Mechanik, a.n.g.	47	- 4,1	2 631	- 5,9
28.6	Herstellung von Schneidwaren, Werkzeugen, Schlössern und Beschlägen aus unedlen Metallen	38	8,6	6 876	2,6
28.7	Herstellung von sonstigen Metallwaren	62	0,0	7 618	- 0,1
DK	Maschinenbau	301	0,0	34 122	1,8
DL	Herstellung von Büromaschinen, Datenverarbeitungsgeräten und -einrichtungen; Elektrotechnik, Feinmechanik und Optik	191	- 7,7	17 395	0,8
30	Herstellung von Büromaschinen, Datenverarbeitungsgeräten und -einrichtungen	9	- 18,2	970	- 3,1
31	Herstellung von Geräten der Elektrizitätserzeugung, -verteilung u.Ä.	80	- 3,6	8 142	2,7
31.1	Herstellung von Elektromotoren, Generatoren und Transformatoren	16	0,0	1 495	5,3
31.2	Herstellung von Elektrizitätsverteilungs- und -schaltanlagen	39	- 4,9	4 930	2,6
31.5	Herstellung von elektrischen Lampen und Leuchten	5	25,0	.	x
32	Rundfunk- und Nachrichtentechnik	21	- 16,0	2 683	2,7
33	Medizin-, Mess-, Steuer- und Regelungstechnik, Optik, Herstellung von Uhren	81	- 8,0	5 600	- 2,1
33.1	Herstellung von medizinischen Geräten und orthopädischen Erzeugnissen	45	- 11,8	1 628	- 8,0
33.2	Herstellung von Mess-, Kontroll-, Navigations- u.ä. Instrumenten und Vorrichtungen	25	0,0	2 937	1,0
DM	Fahrzeugbau	65	- 8,5	29 116	- 1,0
34	Herstellung von Kraftwagen und Kraftwagenteilen	51	- 8,9	26 691	- 1,4
34.3	Herstellung von Teilen und Zubehör für Kraftwagen und Kraftwagenmotoren	35	- 5,4	12 671	- 2,1
35	Sonstiger Fahrzeugbau	14	- 6,7	2 425	4,3
DN	Herstellung von Möbeln, Schmuck, Musikinstrumenten, Sportgeräten, Spielwaren und sonstigen Erzeugnissen; Recycling	72	- 8,9	6 936	- 3,5
36	Herstellung von Möbeln, Schmuck, Musikinstrumenten, Sportgeräten, Spielwaren und sonstigen Erzeugnissen	63	- 10,0	6 369	- 4,1
36.1	Herstellung von Möbeln	41	- 6,8	4 671	- 2,5
36.2	Herstellung von Schmuck und ähnlichen Erzeugnissen	9	0,0	577	1,9
37	Recycling	9	0,0	567	2,9

3. Geleistete Arbeitsstunden sowie Entgelte 2006 nach Wirtschaftszweigen
- Betriebe von Unternehmen mit 20 und mehr Beschäftigten -

WZ 2003	Wirtschaftszweig	Geleistete Arbeits- stunden	Veränderung gegenüber 2005	Entgelte	Veränderung gegenüber 2005
		1 000	%	1 000 EUR	%
C+D	Verarbeitendes Gewerbe sowie Bergbau und Gewinnung von Steinen und Erden	417 903	- 0,7	10 615 965	0,5
A/EN	Vorleistungsgüterproduzenten und Energie	206 999	- 1,7	5 580 509	- 0,2
B	Investitionsgüterproduzenten	120 165	0,6	3 064 274	2,1
GG	Gebrauchsgüterproduzenten	12 144	- 2,3	256 320	- 2,7
VG	Verbrauchsgüterproduzenten	78 595	0,0	1 714 863	0,7
C	Bergbau und Gewinnung von Steinen und Erden	3 380	- 0,5	68 777	- 0,9
14	Gewinnung von Steinen und Erden, sonstiger Bergbau	.	x	.	x
14.2	Gewinnung von Kies, Sand, Ton und Kaolin	3 211	- 1,0	64 635	- 1,6
14.21	Gewinnung von Kies und Sand	2 436	0,5	48 893	0,9
14.22	Gewinnung von Ton und Kaolin	775	- 5,6	15 741	- 8,6
D	Verarbeitendes Gewerbe	414 524	- 0,7	10 547 188	0,6
DA	Ernährungsgewerbe und Tabakverarbeitung	39 563	- 0,4	727 197	- 0,7
15	Ernährungsgewerbe	36 534	- 0,3	646 500	- 0,6
15.1	Schlachten und Fleischverarbeitung	4 544	0,2	60 621	- 0,9
15.3	Obst- und Gemüseverarbeitung	1 430	6,7	32 732	7,7
15.5	Milchverarbeitung; Herstellung von Speiseeis	1 610	- 7,4	42 992	2,8
15.7	Herstellung von Futtermitteln	.	x	.	x
15.8	Sonstiges Ernährungsgewerbe (ohne Getränkeherstellung)	19 102	1,5	283 927	0,6
15.81	Herstellung von Backwaren (ohne Dauerbackwaren)	11 588	3,0	132 803	2,7
15.9	Herstellung von Getränken	9 091	- 4,7	209 859	- 4,3
15.91	Herstellung von Spirituosen	249	- 22,5	7 441	- 25,0
15.93	Herstellung von Traubenwein	1 407	- 4,0	23 543	- 8,5
15.96	Herstellung von Bier	2 630	- 2,7	73 021	- 3,5
15.98	Gewinnung natürlicher Mineralwässer, Herstellung von Erfrischungsgetränken	4 662	- 1,2	102 807	1,6
16	Tabakverarbeitung	3 030	- 1,9	80 697	- 0,9
DB	Textil- und Bekleidungsindustrie	3 739	.	75 002	- 1,7
17	Textilgewerbe	3 127	.	64 408	- 1,5
18	Bekleidungsindustrie	612	- 3,9	10 594	- 3,0
DC	Ledergewerbe	5 232	- 2,4	79 279	.
19.3	Herstellung von Schuhen	4 159	- 5,3	64 108	- 5,0
DD	Holzgewerbe (ohne Herstellung von Möbeln)	10 728	2,2	198 558	1,9
20.1	Säge-, Hobel- und Holzimprägnierwerke	1 361	- 2,4	23 101	- 1,5
20.2	Herstellung von Furnier-, Sperrholz-, Holzfasern- und Holzspanplatten	1 365	- 1,3	30 679	- 1,6

3. Geleistete Arbeitsstunden sowie Entgelte 2006 nach Wirtschaftszweigen
- Betriebe von Unternehmen mit 20 und mehr Beschäftigten -

WZ 2003	Wirtschaftszweig	Geleistete Arbeits- stunden	Veränderung gegenüber 2005	Entgelte	Veränderung gegenüber 2005
		1 000	%	1 000 EUR	%
20.3	Herstellung von Konstruktionsteilen, Fertigteilen, Ausbauelementen und Fertigteilibauten aus Holz	7 290	3,8	133 664	3,8
DE	Papier-, Verlags- und Druckgewerbe	24 247	0,6	565 497	- 0,6
21	Papiergewerbe	13 647	0,2	318 636	- 0,7
21.1	Herstellung von Holz- und Zellstoff, Papier, Karton und Pappe	2 100	- 7,4	62 213	- 5,1
21.2	Herstellung von Waren aus Papier, Karton und Pappe	11 547	1,7	256 422	0,4
22	Verlagsgewerbe, Druckgewerbe, Vervielfältigung von bespielten Ton-, Bild- und Datenträgern	10 600	1,1	246 861	- 0,5
22.1	Verlagsgewerbe	5 090	- 0,6	134 708	- 1,3
22.2	Druckgewerbe	5 510	2,7	112 154	0,4
22.3	Vervielfältigung von bespielten Ton-, Bild- und Datenträgern	-	x	-	x
DF	Kokerei, Mineralölverarbeitung, Herstellung und Verarbeitung von Spalt- und Brutstoffen	609	.	16 009	.
DG	Herstellung von chemischen Erzeugnissen	81 952	- 3,4	2 908 066	- 0,9
24.1	Herstellung von chemischen Grundstoffen	.	x	.	x
24.3	Herstellung von Anstrichmitteln, Druckfarben und Kitt	2 305	.	50 463	.
24.5	Herstellung von Seifen, Wasch-, Reinigungs- und Körperpflegemitteln sowie von Duftstoffen	3 362	9,0	64 628	7,8
DH	Herstellung von Gummi- und Kunststoffwaren	33 562	- 1,7	721 091	- 1,0
25.1	Herstellung von Gummiwaren	5 472	0,0	129 546	- 2,3
25.2	Herstellung von Kunststoffwaren	28 090	- 2,0	591 545	- 0,7
DI	Glasgewerbe, Herstellung von Keramik, Verarbeitung von Steinen und Erden	25 916	- 3,3	611 684	- 0,3
26.1	Herstellung von Glas und Glaswaren	9 413	- 4,8	271 821	1,6
26.2	Herstellung von keramischen Erzeugnissen (ohne H. von Ziegeln und Baukeramik)	4 185	- 9,9	97 125	- 3,2
26.3	Herstellung von keramischen Wand- und Bodenfliesen und -platten	1 787	0,3	33 745	1,3
26.6	Herstellung von Erzeugnissen aus Beton, Zement und Gips	5 653	- 1,6	101 585	- 7,1
26.61	Herstellung von Erzeugnissen aus Beton, Zement und aus Kalksandstein für den Bau	4 137	- 6,0	75 430	- 9,2
26.63	Herstellung von Frischbeton (Transportbeton)	581	- 3,8	10 324	- 8,5
DJ	Metallerzeugung und -bearbeitung, Herstellung von Metallerzeugnissen	53 273	0,2	1 269 356	2,0
27	Metallerzeugung und -bearbeitung	11 640	4,0	368 478	4,4
28	Herstellung von Metallerzeugnissen	41 633	- 0,8	900 878	1,0
28.1	Stahl- und Leichtmetallbau	7 863	- 0,6	158 063	- 3,1
28.2	Herstellung von Metallbehältern über 300 l; Herstellung von Heizkörpern und -kesseln für Zentralheizungen	.	x	.	x

3. Geleistete Arbeitsstunden sowie Entgelte 2006 nach Wirtschaftszweigen
- Betriebe von Unternehmen mit 20 und mehr Beschäftigten -

WZ 2003	Wirtschaftszweig	Geleistete Arbeits- stunden	Veränderung gegenüber 2005	Entgelte	Veränderung gegenüber 2005
		1 000	%	1 000 EUR	%
28.3	Herstellung von Dampfkesseln (ohne Zentralheizungskessel)	.	x	.	x
28.4	Herstellung von Schmiede-, Press-, Zieh- und Stanzteilen, gewalzten Ringen und pulvermetallurgischen Erzeugnissen	5 402	0,0	119 171	3,5
28.5	Oberflächenveredlung und Wärmebehandlung; Mechanik, a.n.g.	3 920	- 8,5	78 477	- 6,4
28.6	Herstellung von Schneidwaren, Werkzeugen, Schlössern und Beschlägen aus unedlen Metallen	10 164	0,6	220 651	4,6
28.7	Herstellung von sonstigen Metallwaren	11 498	1,0	261 014	2,4
DK	Maschinenbau	54 556	2,0	1 359 459	3,5
DL	Herstellung von Büromaschinen, Datenverarbeitungsgeräten und -einrichtungen; Elektrotechnik, Feinmechanik und Optik	27 387	1,3	580 735	1,3
30	Herstellung von Büromaschinen, Datenverarbeitungsgeräten und -einrichtungen	1 612	- 3,2	35 193	- 8,1
31	Herstellung von Geräten der Elektrizitätserzeugung, -verteilung u.Ä.	12 837	5,0	262 170	6,0
31.1	Herstellung von Elektromotoren, Generatoren und Transformatoren	2 268	1,5	47 691	5,2
31.2	Herstellung von Elektrizitätsverteilungs- und -schaltanlagen	7 946	8,0	156 408	8,7
31.5	Herstellung von elektrischen Lampen und Leuchten	.	x	.	x
32	Rundfunk- und Nachrichtentechnik	4 291	- 1,9	99 191	0,9
33	Medizin-, Mess-, Steuer- und Regelungstechnik, Optik, Herstellung von Uhren	8 648	- 1,2	184 181	- 2,5
33.1	Herstellung von medizinischen Geräten und orthopädischen Erzeugnissen	2 541	- 8,0	36 913	- 10,9
33.2	Herstellung von Mess-, Kontroll-, Navigations- u.ä. Instrumenten und Vorrichtungen	4 448	1,1	111 159	- 0,8
DM	Fahrzeugbau	43 136	- 0,2	1 226 591	2,5
34	Herstellung von Kraftwagen und Kraftwagenteilen	40 010	0,1	1 141 542	2,7
34.3	Herstellung von Teilen und Zubehör für Kraftwagen und Kraftwagenmotoren	20 091	- 2,9	507 077	0,0
35	Sonstiger Fahrzeugbau	3 126	- 3,1	85 049	0,6
DN	Herstellung von Möbeln, Schmuck, Musikinstrumenten, Sportgeräten, Spielwaren und sonstigen Erzeugnissen; Recycling	10 624	- 2,2	208 664	- 4,8
36	Herstellung von Möbeln, Schmuck, Musikinstrumenten, Sportgeräten, Spielwaren und sonstigen Erzeugnissen	9 627	- 2,4	194 241	- 5,1
36.1	Herstellung von Möbeln	6 932	- 1,3	147 431	- 5,5
36.2	Herstellung von Schmuck und ähnlichen Erzeugnissen	948	0,1	15 123	5,1
37	Recycling	996	- 0,5	14 423	- 1,1

4. Umsatz 2006 nach Wirtschaftszweigen
- Betriebe von Unternehmen mit 20 und mehr Beschäftigten -

WZ 2003	Wirtschaftszweig	Umsatz ²⁾					
		insgesamt	Veränderung gegenüber 2005	Auslands- umsatz	Veränderung gegenüber 2005	aus eigener Erzeugung	Exportquote
		1 000 EUR	%	1 000 EUR	%	1 000 EUR	%
C+D	Verarbeitendes Gewerbe sowie Bergbau und Gewinnung von Steinen und Erden	73 921 719	6,4	35 042 426	7,6	62 727 558	47,4
A/EN	Vorleistungsgüterproduzenten und Energie	39 099 960	7,1	20 206 355	8,0	31 083 726	51,7
B	Investitionsgüterproduzenten	20 531 554	5,3	10 515 321	4,0	19 515 276	51,2
GG	Gebrauchsgüterproduzenten	1 502 298	10,7	454 408	14,1	1 419 924	30,2
VG	Verbrauchsgüterproduzenten	12 787 907	5,5	3 866 342	15,4	10 708 632	30,2
C	Bergbau und Gewinnung von Steinen und Erden	350 823	9,0	66 587	2,5	.	19,0
14	Gewinnung von Steinen und Erden, sonstiger Bergbau	.	x	66 587	2,5	.	x
14.2	Gewinnung von Kies, Sand, Ton und Kaolin	333 713	9,4	.	x	.	x
14.21	Gewinnung von Kies und Sand	.	x	.	x	.	x
14.22	Gewinnung von Ton und Kaolin	.	x	.	x	.	x
D	Verarbeitendes Gewerbe	73 570 896	6,4	34 975 839	7,6	.	47,5
DA	Ernährungsgewerbe und Tabakverarbeitung	6 669 161	2,4	1 000 121	3,3	5 664 645	15,0
15	Ernährungsgewerbe	5 612 860	5,2	827 245	4,0	.	14,7
15.1	Schlachten und Fleischverarbeitung	534 994	5,9	93 710	33,9	502 196	17,5
15.3	Obst- und Gemüseverarbeitung	163 997	14,0	.	x	.	x
15.5	Milchverarbeitung; Herstellung von Speiseeis	674 264	- 2,5	225 205	10,4	.	33,4
15.7	Herstellung von Futtermitteln	.	x	.	x	55 748	x
15.8	Sonstiges Ernährungsgewerbe (ohne Getränkeherstellung)	1 514 918	5,2	267 483	0,7	1 469 956	17,7
15.81	Herstellung von Backwaren (ohne Dauerbackwaren)	389 020	5,5	.	x	373 059	x
15.9	Herstellung von Getränken	2 201 422	3,0	123 103	1,3	1 956 797	5,6
15.91	Herstellung von Spirituosen	470 681	16,6	.	x	.	x
15.93	Herstellung von Traubenwein	376 249	3,8	.	x	370 318	x
15.96	Herstellung von Bier	.	x	.	x	.	x
15.98	Gewinnung natürlicher Mineralwässer, Herstellung von Erfrischungsgetränken	793 956	3,2	24 251	32,5	752 044	3,1
16	Tabakverarbeitung	1 056 301	- 10,3	172 876	- 0,3	.	16,4
DB	Textil- und Bekleidungsindustrie	469 689	10,3	166 775	14,0	.	35,5
17	Textilgewerbe	365 214	11,0	131 536	.	.	36,0
18	Bekleidungsindustrie	104 476	7,9	35 239	.	104 476	33,7
DC	Lederindustrie	511 158	.	189 226	.	.	37,0
19.3	Herstellung von Schuhen	388 081	- 6,7	145 747	- 12,6	.	37,6
DD	Holzgewerbe (ohne Herstellung von Möbeln)	1 252 541	16,4	256 461	20,6	1 227 563	20,5
20.1	Säge-, Hobel- und Holzimprägnierwerke	192 730	12,9	73 531	13,9	189 054	38,2
20.2	Herstellung von Furnier-, Sperrholz-, Holzfasern- und Holzspanplatten	302 658	9,1	107 623	18,8	.	35,6

4. Umsatz 2006 nach Wirtschaftszweigen
- Betriebe von Unternehmen mit 20 und mehr Beschäftigten -

WZ 2003	Wirtschaftszweig	Umsatz ²⁾					
		insgesamt	Veränderung gegenüber 2005	Auslands- umsatz	Veränderung gegenüber 2005	aus eigener Erzeugung	Exportquote
		1 000 EUR	%	1 000 EUR	%	1 000 EUR	%
20.3	Herstellung von Konstruktionsteilen, Fertigteilen, Ausbauelementen und Fertigteilbauten aus Holz	683 704	21,5	68 998	34,2	665 423	10,1
DE	Papier-, Verlags- und Druckgewerbe	3 571 777	4,8	.	x	3 296 988	x
21	Papiergewerbe	2 466 951	5,2	861 133	8,2	2 225 234	34,9
21.1	Herstellung von Holz- und Zellstoff, Papier, Karton und Pappe	581 381	6,9	195 456	5,3	.	33,6
21.2	Herstellung von Waren aus Papier, Karton und Pappe	1 885 570	4,7	665 677	9,1	.	35,3
22	Verlagsgewerbe, Druckgewerbe, Vervielfältigung von bespielten Ton-, Bild- und Datenträgern	1 104 826	3,9	.	x	1 071 754	x
22.1	Verlagsgewerbe	634 341	5,8	17 319	2,6	609 041	2,7
22.2	Druckgewerbe	470 486	1,4	.	x	462 712	x
22.3	Vervielfältigung von bespielten Ton-, Bild- und Datenträgern	-	x	-	x	-	x
DF	Kokerei, Mineralölverarbeitung, Herstellung und Verarbeitung von Spalt- und Brutstoffen	210 952	.	.	x	.	x
DG	Herstellung von chemischen Erzeugnissen	23 185 653	5,9	14 869 968	9,2	.	64,1
24.1	Herstellung von chemischen Grundstoffen	.	x	.	x	.	x
24.3	Herstellung von Anstrichmitteln, Druckfarben und Kittungen	355 387	.	100 587	.	294 988	28,3
24.5	Herstellung von Seifen, Wasch-, Reinigungs- und Körperpflegemitteln sowie von Duftstoffen	796 912	4,8	191 493	3,1	.	24,0
DH	Herstellung von Gummi- und Kunststoffwaren	4 481 222	8,3	2 078 792	9,8	4 249 957	46,4
25.1	Herstellung von Gummiwaren	814 167	5,6	569 501	10,1	809 356	69,9
25.2	Herstellung von Kunststoffwaren	3 667 055	8,9	1 509 291	9,7	3 440 601	41,2
DI	Glasgewerbe, Herstellung von Keramik, Verarbeitung von Steinen und Erden	2 758 685	4,2	892 761	3,2	2 591 771	32,4
26.1	Herstellung von Glas und Glaswaren	954 683	1,3	373 847	- 4,7	922 727	39,2
26.2	Herstellung von keramischen Erzeugnissen (ohne H. von Ziegeln und Baukeramik)	549 177	5,1	326 634	15,5	.	59,5
26.3	Herstellung von keramischen Wand- und Bodenfliesen und -platten	141 751	3,4	15 071	- 12,8	.	10,6
26.6	Herstellung von Erzeugnissen aus Beton, Zement und Gips	603 158	6,6	36 839	7,4	549 619	6,1
26.61	Herstellung von Erzeugnissen aus Beton, Zement und aus Kalksandstein für den Bau	390 059	1,3	.	x	345 738	x
26.63	Herstellung von Frischbeton (Transportbeton)	100 032	14,1	733	- 16,9	.	0,7
DJ	Metallerzeugung und -bearbeitung, Herstellung von Metallerzeugnissen	7 992 170	8,9	3 301 369	12,0	7 543 553	41,3
27	Metallerzeugung und -bearbeitung	3 320 431	20,5	1 763 504	21,9	3 206 404	53,1
28	Herstellung von Metallerzeugnissen	4 671 739	2,0	1 537 864	2,4	4 337 149	32,9
28.1	Stahl- und Leichtmetallbau	892 524	- 8,6	143 926	- 13,5	854 670	16,1
28.2	Herstellung von Metallbehältern über 300 l; Herstellung von Heizkörpern und -kesseln für Zentralheizungen	38 729	.	.	x	38 729	x

4. Umsatz 2006 nach Wirtschaftszweigen
- Betriebe von Unternehmen mit 20 und mehr Beschäftigten -

WZ 2003	Wirtschaftszweig	Umsatz ²⁾					
		insgesamt	Veränderung gegenüber 2005	Auslands- umsatz	Veränderung gegenüber 2005	aus eigener Erzeugung	Exportquote
		1 000 EUR	%	1 000 EUR	%	1 000 EUR	%
28.3	Herstellung von Dampfkesseln (ohne Zentralheizungskessel)	243 088	.	.	x	243 088	x
28.4	Herstellung von Schmiede-, Press-, Zieh- und Stanzteilen, gewalzten Ringen und pulvermetallurgischen Erzeugnissen	649 385	3,7	156 570	3,4	.	24,1
28.5	Oberflächenveredlung und Wärmebehandlung; Mechanik, a.n.g.	237 297	- 19,5	24 973	- 65,4	.	10,5
28.6	Herstellung von Schneidwaren, Werkzeugen, Schlössern und Beschlägen aus unedlen Metallen	1 078 696	8,2	609 338	8,2	936 866	56,5
28.7	Herstellung von sonstigen Metallwaren	1 532 020	7,0	558 507	7,2	1 387 538	36,5
DK	Maschinenbau	6 799 478	12,2	4 188 157	17,1	6 400 105	61,6
DL	Herstellung von Büromaschinen, Datenverarbeitungsgeräten und -einrichtungen; Elektrotechnik, Feinmechanik und Optik	2 973 329	9,5	795 948	2,7	2 810 090	26,8
30	Herstellung von Büromaschinen, Datenverarbeitungsgeräten und -einrichtungen	181 162	- 15,7	47 713	- 25,0	.	26,3
31	Herstellung von Geräten der Elektrizitätserzeugung, -verteilung u.Ä.	1 438 274	9,1	383 527	1,5	1 337 444	26,7
31.1	Herstellung von Elektromotoren, Generatoren und Transformatoren	332 012	1,6	138 136	4,7	264 151	41,6
31.2	Herstellung von Elektrizitätsverteilungs- und -schalteinrichtungen	797 568	11,6	150 188	5,0	769 325	18,8
31.5	Herstellung von elektrischen Lampen und Leuchten	.	x	.	x	.	x
32	Rundfunk- und Nachrichtentechnik	685 924	21,3	102 051	14,2	.	14,9
33	Medizin-, Mess-, Steuer- und Regelungstechnik, Optik, Herstellung von Uhren	667 969	8,2	262 658	7,4	.	39,3
33.1	Herstellung von medizinischen Geräten und orthopädischen Erzeugnissen	116 367	- 5,1	22 238	- 14,3	.	19,1
33.2	Herstellung von Mess-, Kontroll-, Navigations- u.ä. Instrumenten und Vorrichtungen	386 948	6,7	179 151	6,6	.	46,3
DM	Fahrzeugbau	11 393 821	3,0	5 831 234	- 3,3	10 881 272	51,2
34	Herstellung von Kraftwagen und Kraftwagenteilen	10 971 071	2,7	5 626 474	- 4,0	10 458 522	51,3
34.3	Herstellung von Teilen und Zubehör für Kraftwagen und Kraftwagenmotoren	2 957 244	13,5	778 226	7,2	.	26,3
35	Sonstiger Fahrzeugbau	422 750	13,2	204 760	22,3	422 750	48,4
DN	Herstellung von Möbeln, Schmuck, Musikinstrumenten, Sportgeräten, Spielwaren und sonstigen Erzeugnissen; Recycling	1 301 260	10,2	412 154	14,5	1 228 403	31,7
36	Herstellung von Möbeln, Schmuck, Musikinstrumenten, Sportgeräten, Spielwaren und sonstigen Erzeugnissen	1 024 091	4,1	303 458	6,3	.	29,6
36.1	Herstellung von Möbeln	738 307	3,8	191 878	11,7	726 380	26,0
36.2	Herstellung von Schmuck und ähnlichen Erzeugnissen	123 926	2,2	39 864	11,4	.	32,2
37	Recycling	277 168	40,5	108 696	46,1	.	39,2

5. Betriebe, Beschäftigung und Umsatz ausgewählter Wirtschaftszweige 1998 bis 2006

- Betriebe von Unternehmen mit 20 und mehr Beschäftigten -

WZ 2003	Betriebe	Beschäftigte	Geleistete Arbeits- stunden ¹⁾	Entgelte	Gesamt- umsatz ²⁾	Auslands- umsatz	Exportquote
Jahr	Ende September		1 000	1 000 EUR			%

C+D Verarbeitendes Gewerbe sowie Bergbau und Gewinnung von Steinen und Erden

1998	2 286	314 687	319 336	10 498 774	58 161 807	23 781 412	40,9
1999	2 291	308 940	313 083	10 419 777	58 152 261	23 878 345	41,1
2000	2 303	305 086	307 912	10 621 061	61 276 698	24 868 761	40,6
2001	2 390	302 652	302 073	10 800 773	61 920 236	26 108 560	42,2
2002	2 374	297 305	291 554	10 705 799	62 191 459	27 155 720	43,7
2003	2 258	289 169	436 570	10 665 973	62 759 833	28 173 486	44,9
2004	2 179	282 410	430 719	10 606 604	66 090 340	30 253 590	45,8
2005	2 106	275 021	420 900	10 558 606	69 478 294	32 566 743	46,9
2006	2 033	272 887	417 903	10 615 965	73 921 719	35 042 426	47,4

C Bergbau und Gewinnung von Steinen und Erden

1998	102	2 118	2 907	65 748	308 817	48 757	15,8
1999	106	2 167	3 050	68 339	332 862	45 792	13,8
2000	106	2 224	3 030	73 407	369 235	54 852	14,9
2001	109	2 139	2 918	73 121	349 495	58 431	16,7
2002	103	2 071	2 745	70 057	317 778	53 247	16,8
2003	100	2 108	3 651	72 860	313 670	59 764	19,1
2004	96	1 973	3 460	69 411	307 368	61 337	20,0
2005	97	1 945	3 398	69 401	321 749	64 987	20,2
2006	93	1 930	3 380	68 777	350 823	66 587	19,0

14 Gewinnung von Steinen und Erden, sonstiger Bergbau

1998	100	48 757	.
1999	104	45 792	.
2000	104	54 852	.
2001	107	58 431	.
2002	101	53 247	.
2003	98	59 764	.
2004	94	61 337	.
2005	95	64 987	.
2006	91	66 587	.

14.2 Gewinnung von Kies, Sand, Ton und Kaolin

1998	94	1 926	2 670	59 941	281 489	.	.
1999	98	1 995	2 853	62 949	305 922	.	.
2000	99	2 072	2 843	68 356	341 013	.	.
2001	101	2 010	2 745	68 135	321 527	.	.
2002	99	1 983	2 642	66 604	297 675	.	.
2003	95	1 995	3 479	68 938	296 506	.	.
2004	92	1 880	3 288	65 269	289 256	.	.
2005	93	1 847	3 245	65 695	305 080	.	.
2006	88	1 830	3 211	64 635	333 713	.	.

14.21 Gewinnung von Kies und Sand

1998	68	1 285	1 976	40 946	196 421	7 289	3,7
1999	71	1 395	2 205	45 163	230 908	.	.
2000	72	1 474	2 233	50 046	252 081	.	.
2001	76	1 438	2 146	50 666	231 709	9 750	4,2
2002	74	1 409	2 042	49 185	.	.	.
2003	70	1 481	2 639	52 493	.	.	.
2004	68	1 384	2 483	49 175	217 874	21 209	9,7
2005	68	1 347	2 424	48 465	.	.	.
2006	66	1 356	2 436	48 893	.	.	.

5. Betriebe, Beschäftigung und Umsatz ausgewählter Wirtschaftszweige 1998 bis 2006

- Betriebe von Unternehmen mit 20 und mehr Beschäftigten -

WZ 2003	Betriebe	Beschäftigte	Geleistete Arbeits- stunden ¹⁾	Entgelte	Gesamt- umsatz ²⁾	Auslands- umsatz	Exportquote
Jahr	Ende September		1 000	1 000 EUR			%

14.22 Gewinnung von Ton und Kaolin

1998	26	641	694	18 995	85 069	.	.
1999	27	600	648	17 786	75 015	34 023	45,4
2000	27	598	611	18 309	88 933	.	.
2001	25	572	599	17 469	89 818	.	.
2002	25	574	600	17 419	.	.	.
2003	25	514	841	16 444	.	.	.
2004	24	496	805	16 094	71 382	.	.
2005	25	500	820	17 229	.	.	.
2006	22	474	775	15 741	.	.	.

D Verarbeitendes Gewerbe

1998	2 184	312 569	316 429	10 433 026	57 852 990	23 732 655	41,0
1999	2 185	306 773	310 033	10 351 439	57 819 399	23 832 553	41,2
2000	2 197	302 862	304 882	10 547 653	60 907 463	24 813 908	40,7
2001	2 281	300 513	299 155	10 727 651	61 570 741	26 050 129	42,3
2002	2 271	295 234	288 809	10 635 742	61 873 681	27 102 472	43,8
2003	2 158	287 061	432 919	10 593 113	62 446 163	28 113 722	45,0
2004	2 083	280 437	427 258	10 537 193	65 782 972	30 192 253	45,9
2005	2 009	273 076	417 503	10 489 205	69 156 545	32 501 757	47,0
2006	1 940	270 957	414 524	10 547 188	73 570 896	34 975 839	47,5

DA Ernährungsgewerbe und Tabakverarbeitung

1998	263	24 355	24 600	629 678	6 374 659	1 044 592	16,4
1999	263	23 489	24 708	613 249	5 643 703	676 483	12,0
2000	270	24 117	25 058	636 981	5 797 361	708 246	12,2
2001	304	24 838	26 076	653 499	6 222 932	794 715	12,8
2002	291	24 958	25 512	672 490	6 314 924	766 823	12,1
2003	294	25 542	39 085	702 819	6 362 997	876 522	13,8
2004	298	26 298	39 919	726 677	6 459 493	941 096	14,6
2005	273	26 358	39 718	732 013	6 510 935	968 425	14,9
2006	264	26 312	39 563	727 197	6 669 161	1 000 121	15,0

15 Ernährungsgewerbe

1998	260	22 898	22 108	579 792	5 212 263	540 001	10,4
1999	260	22 288	22 490	565 231	5 127 562	552 263	10,8
2000	267	22 881	22 799	588 966	5 179 847	581 828	11,2
2001	301	23 431	23 586	597 934	5 476 434	657 489	12,0
2002	288	23 566	22 994	613 321	5 371 893	612 319	11,4
2003	291	24 130	36 458	635 196	5 413 267	.	.
2004	295	24 688	36 982	647 956	5 421 801	777 863	14,3
2005	269	24 669	36 630	650 554	5 333 043	795 065	14,9
2006	260	24 695	36 534	646 500	5 612 860	827 245	14,7

15.1 Schlachten und Fleischverarbeitung

1998	56	2 691	3 204	53 139	500 847	25 324	5,1
1999	51	2 542	3 197	51 934	436 939	28 684	6,6
2000	57	2 837	3 494	58 601	467 423	37 398	8,0
2001	73	3 040	3 628	63 738	484 406	42 522	8,8
2002	61	2 839	3 386	61 491	444 970	46 646	10,5
2003	56	2 724	4 370	60 427	429 428	50 078	11,7
2004	55	2 740	4 363	60 903	459 756	60 030	13,1
2005	51	2 844	4 536	61 193	505 006	69 995	13,9
2006	49	2 944	4 544	60 621	534 994	93 710	17,5

5. Betriebe, Beschäftigung und Umsatz ausgewählter Wirtschaftszweige 1998 bis 2006

- Betriebe von Unternehmen mit 20 und mehr Beschäftigten -

WZ 2003	Betriebe	Beschäftigte	Geleistete Arbeits- stunden ¹⁾	Entgelte	Gesamt- umsatz ²⁾	Auslands- umsatz	Exportquote
Jahr	Ende September		1 000	1 000 EUR			%

15.3 Obst- und Gemüseverarbeitung

1998	11	764	974	20 604	155 636	5 705	3,7
1999	12	836	915	25 317	160 742	6 653	4,1
2000	12	793	854	23 919	183 460	.	.
2001	11	751	812	22 973	188 144	.	.
2002	10	826	738	29 115	158 821	.	.
2003	11	822	1 360	29 597	157 222	.	.
2004	11	809	1 404	31 339	160 192	.	.
2005	11	790	1 341	30 402	143 906	.	.
2006	11	830	1 430	32 732	163 997	.	.

15.5 Milchverarbeitung; Herstellung von Speiseeis

1998	4	1 136	1 480	33 636	567 353	.	.
1999	4	1 116	1 489	33 404	584 733	.	.
2000	4	1 053	1 441	34 194	644 642	.	.
2001	4	1 051	1 373	34 358	751 512	.	.
2002	4	1 012	1 313	35 020	652 482	.	.
2003	4	1 040	1 627	37 153	648 479	205 771	31,7
2004	4	1 077	1 713	39 624	654 898	204 220	31,2
2005	4	1 115	1 739	41 829	691 351	204 046	29,5
2006	4	1 065	1 610	42 992	674 264	225 205	33,4

15.7 Herstellung von Futtermitteln

1998	5	145	150	4 244	48 028	.	.
1999	6	.	184	5 123	.	.	.
2000	6	246	226	6 751	.	.	.
2001	7	262	236	7 183	.	.	.
2002	7	249	195	6 964	61 553	.	.
2003	6	233
2004	6	215
2005	4	208
2006	4	219

15.8 Sonstiges Ernährungsgewerbe (ohne Getränkeherstellung)

1998	119	10 858	9 634	216 822	1 209 658	202 113	16,7
1999	123	10 929	10 074	219 707	1 235 846	206 394	16,7
2000	124	11 372	10 414	230 999	1 338 100	204 301	15,3
2001	142	11 853	11 184	246 582	1 359 041	228 704	16,8
2002	145	12 458	11 343	259 905	1 430 715	217 318	15,2
2003	148	12 764	18 387	269 395	1 443 655	218 497	15,1
2004	157	13 470	18 694	272 663	1 491 257	239 726	16,1
2005	140	13 683	18 811	282 187	1 439 967	265 627	18,4
2006	137	13 798	19 102	283 927	1 514 918	267 483	17,7

15.81 Herstellung von Backwaren (ohne Dauerbackwaren)

1998	92	6 498	5 274	97 628	287 523	.	.
1999	94	6 417	5 618	101 513	292 608	.	.
2000	97	6 827	5 858	107 893	291 615	.	.
2001	115	7 226	6 506	115 792	320 505	.	.
2002	117	7 701	6 554	119 755	327 722	.	.
2003	119	7 927	10 975	123 446	335 741	332	0,1
2004	128	8 386	11 307	129 770	361 861	472	0,1
2005	113	8 647	11 251	129 331	368 820	1 925	0,5
2006	110	8 826	11 588	132 803	389 020	.	.

5. Betriebe, Beschäftigung und Umsatz ausgewählter Wirtschaftszweige 1998 bis 2006

- Betriebe von Unternehmen mit 20 und mehr Beschäftigten -

WZ 2003	Betriebe	Beschäftigte	Geleistete Arbeits- stunden ¹⁾	Entgelte	Gesamt- umsatz ²⁾	Auslands- umsatz	Exportquote
Jahr	Ende September		1 000	1 000 EUR			%

15.9 Herstellung von Getränken

1998	59	7 038	6 363	242 213	2 399 673	115 252	4,8
1999	61	6 512	6 370	221 939	2 404 091	111 438	4,6
2000	60	6 357	6 092	226 753	2 163 299	109 732	5,1
2001	60	6 238	6 040	214 955	2 277 456	150 970	6,6
2002	57	5 957	5 734	212 361	2 270 726	125 116	5,5
2003	61	6 288	10 010	222 903	2 315 286	123 264	5,3
2004	57	6 121	10 113	227 474	2 195 116	120 099	5,5
2005	55	5 782	9 536	219 256	2 136 336	121 531	5,7
2006	51	5 582	9 091	209 859	2 201 422	123 103	5,6

15.91 Herstellung von Spirituosen

1998	5	851	449	34 028	592 684	.	.
1999	4	747	407	32 041	.	.	.
2000	4	653	364	32 093	520 001	.	.
2001	4	374	274	12 722	515 053	.	.
2002	5	374	221	17 012	532 157	.	.
2003	5	303	423	13 900	513 097	.	.
2004	4	318	408	12 359	439 084	.	.
2005	4	232	321	9 921	403 519	.	.
2006	4	229	249	7 441	470 681	.	.

15.93 Herstellung von Traubenwein

1998	12	1 240	1 047	41 525	506 759	40 338	8,0
1999	14	901	963	25 630	400 966	34 018	8,5
2000	14	894	850	26 204	312 925	25 539	8,2
2001	16	1 017	939	28 651	379 765	69 610	18,3
2002	13	836	792	23 814	336 047	37 162	11,1
2003	15	918	1 478	27 114	349 923	42 934	12,3
2004	15	903	1 518	26 330	368 280	51 188	13,9
2005	15	889	1 466	25 726	362 461	58 857	16,2
2006	13	813	1 407	23 543	376 249	.	.

15.96 Herstellung von Bier

1998	12	2 043	1 545	71 487	525 844	17 446	3,3
1999	12	1 892	1 461	68 207	527 274	.	.
2000	12	1 810	1 333	67 348	510 565	18 358	3,6
2001	12	1 809	1 264	70 672	512 181	19 652	3,8
2002	12	1 786	1 202	67 914	515 887	22 489	4,4
2003	13	1 855	2 818	70 373	535 809	25 118	4,7
2004	12	1 801	2 804	74 197	526 302	20 632	3,9
2005	10	1 689	2 702	75 660	503 842	21 854	4,3
2006	9	1 666	2 630	73 021	.	.	.

15.98 Gewinnung natürlicher Mineralwässer, Herstellung von Erfrischungsgetränken

1998	23	2 660	3 088	87 156	673 615	11 586	1,7
1999	23	2 596	3 136	83 840	702 388	16 741	2,4
2000	23	2 650	3 155	88 787	688 193	18 163	2,6
2001	21	2 697	3 200	91 567	740 964	16 863	2,3
2002	21	2 689	3 207	94 404	751 941	17 328	2,3
2003	22	2 976	4 891	103 412	807 072	17 811	2,2
2004	21	2 887	5 018	107 165	760 864	17 109	2,2
2005	21	2 781	4 717	101 223	769 668	18 299	2,4
2006	21	2 782	4 662	102 807	793 956	24 251	3,1

5. Betriebe, Beschäftigung und Umsatz ausgewählter Wirtschaftszweige 1998 bis 2006

- Betriebe von Unternehmen mit 20 und mehr Beschäftigten -

WZ 2003	Betriebe	Beschäftigte	Geleistete Arbeits- stunden ¹⁾	Entgelte	Gesamt- umsatz ²⁾	Auslands- umsatz	Exportquote
Jahr	Ende September		1 000	1 000 EUR			%

16 Tabakverarbeitung

1998	3	1 457	2 492	49 886	1 162 396	504 590	43,4
1999	3	1 201	2 218	48 018	516 141	124 219	24,1
2000	3	1 236	2 259	48 014	617 514	126 417	20,5
2001	3	1 407	2 490	55 565	746 498	137 226	18,4
2002	3	1 392	2 518	59 168	943 031	154 504	16,4
2003	3	1 412	2 627	67 624	949 730	.	.
2004	3	1 610	2 937	78 721	1 037 692	163 234	15,7
2005	4	1 689	3 089	81 459	1 177 892	173 360	14,7
2006	4	1 617	3 030	80 697	1 056 301	172 876	16,4

DB Textil- und Bekleidungsgewerbe

1998	52	3 825	.	94 303	.	.	.
1999	47	3 760
2000	48	4 809
2001	43	4 685	4 880	140 108	650 584	.	.
2002	40	4 352	4 561	120 679	579 203	208 615	36,0
2003	38	2 838	4 444	86 551	433 950	142 641	32,9
2004	36	.	.	85 538	.	.	.
2005	30	.	.	76 312	425 947	146 327	34,4
2006	28	.	3 739	75 002	469 689	166 775	35,5

17 Textilgewerbe

1998	30	2 732	.	70 887	.	.	.
1999	28	2 772
2000	29	3 889
2001	29	3 905	4 337	121 574	486 798	170 308	35,0
2002	27	3 672	4 072	102 955	439 244	155 396	35,4
2003	27	2 256	3 487	69 917	313 591	97 969	31,2
2004	26	.	.	72 619	.	.	.
2005	23	.	.	65 391	329 149	.	.
2006	22	.	3 127	64 408	365 214	131 536	36,0

18 Bekleidungsgewerbe

1998	22	1 093	.	23 417	200 025	.	.
1999	19	988	810	21 671	184 058	.	.
2000	19	920	686	20 632	170 628	.	.
2001	14	780	543	18 534	163 785	.	.
2002	13	680	488	17 725	139 959	53 220	38,0
2003	11	582	957	16 634	120 359	44 672	37,1
2004	10	469	722	12 919	105 864	38 904	36,7
2005	7	414	637	10 921	96 798	.	.
2006	6	410	612	10 594	104 476	35 239	33,7

DC Ledergewerbe

1998	74	6 463	7 895	139 210	709 058	174 431	24,6
1999	68	6 030	7 359	130 846	661 221	157 646	23,8
2000	61	5 707	6 729	.	637 258	180 077	28,3
2001	61	5 317	6 553	125 826	663 638	.	.
2002	59	4 987	5 759	117 534	651 383	.	.
2003	50	4 021	6 648	105 275	563 275	.	.
2004	44	3 594	5 916	.	522 326	192 710	36,9
2005	38	3 264	5 362
2006	36	3 186	5 232	79 279	511 158	189 226	37,0

5. Betriebe, Beschäftigung und Umsatz ausgewählter Wirtschaftszweige 1998 bis 2006

- Betriebe von Unternehmen mit 20 und mehr Beschäftigten -

WZ 2003	Betriebe	Beschäftigte	Geleistete Arbeits- stunden ¹⁾	Entgelte	Gesamt- umsatz ²⁾	Auslands- umsatz	Exportquote
Jahr	Ende September		1 000	1 000 EUR			%

19.3 Herstellung von Schuhen

1998	59	5 464	6 827	119 055	604 457	144 444	23,9
1999	55	5 171	6 381	112 838	569 410	144 545	25,4
2000	50	5 004	5 985	111 539	556 379	163 840	29,4
2001	49	4 580	5 837	109 378	564 467	181 272	32,1
2002	47	4 191	5 015	100 157	544 332	201 968	37,1
2003	37	3 252	5 437	88 117	444 224	171 472	38,6
2004	33	2 958	4 837	73 617	416 027	158 519	38,1
2005	29	2 676	4 392	67 468	415 773	166 806	40,1
2006	28	2 584	4 159	64 108	388 081	145 747	37,6

DD Holzgewerbe (ohne Herstellung von Möbeln)

1998	120	9 066	12 170	260 426	1 278 677	122 485	9,6
1999	116	9 136	12 156	263 681	1 278 227	136 099	10,6
2000	112	9 582	12 499	281 140	1 380 992	198 153	14,3
2001	112	8 663	10 991	264 588	1 305 636	216 107	16,6
2002	106	7 932	9 761	240 157	1 216 007	.	.
2003	97	6 898	10 889	208 857	1 102 533	.	.
2004	90	6 637	11 006	203 196	1 173 776	210 357	17,9
2005	84	6 461	10 498	194 785	1 075 687	212 727	19,8
2006	80	6 525	10 728	198 558	1 252 541	256 461	20,5

20.1 Säge-, Hobel- und Holzimprägnierwerke

1998	40	1 138	1 657	28 614	194 665	25 884	13,3
1999	34	957	1 510	26 926	181 095	33 690	18,6
2000	33	935	1 442	26 350	186 743	.	.
2001	35	997	1 458	28 237	169 332	.	.
2002	30	949	1 383	27 531	167 337	.	.
2003	28	900	1 574	26 266	.	.	.
2004	25	797	1 452	24 961	176 826	56 688	32,1
2005	23	773	1 395	23 459	170 743	64 560	37,8
2006	21	750	1 361	23 101	192 730	73 531	38,2

20.2 Herstellung von Furnier-, Sperrholz-, Holzfaser- und Holzspanplatten

1998	6	1 053	1 344	31 024	208 643	30 227	14,5
1999	6	1 097	1 394	30 630	200 276	39 984	20,0
2000	6	1 270	1 446	37 884	251 174	54 042	21,5
2001	5	1 056	1 252	30 465	217 846	54 050	24,8
2002	5	1 082	1 204	31 631	219 929	64 871	29,5
2003	5	983	1 411	32 679	.	.	.
2004	5	950	1 440	32 146	297 040	85 595	28,8
2005	5	932	1 383	31 168	277 498	90 584	32,6
2006	5	894	1 365	30 679	302 658	107 623	35,6

20.3 Herstellung von Konstruktionsteilen, Fertigbauteilen, Ausbauelementen und Fertigteilbauten aus Holz

1998	58	5 377	6 762	162 980	702 783	17 887	2,5
1999	59	5 659	7 015	170 738	740 668	22 175	3,0
2000	57	5 663	6 995	173 519	725 468	25 935	3,6
2001	56	5 047	5 973	153 292	622 341	27 769	4,5
2002	54	4 577	5 433	141 480	620 256	37 568	6,1
2003	49	4 473	7 108	136 326	604 973	43 879	7,3
2004	44	4 353	7 315	132 802	619 879	57 476	9,3
2005	43	4 300	7 020	128 713	562 538	51 416	9,1
2006	41	4 427	7 290	133 664	683 704	68 998	10,1

5. Betriebe, Beschäftigung und Umsatz ausgewählter Wirtschaftszweige 1998 bis 2006

- Betriebe von Unternehmen mit 20 und mehr Beschäftigten -

WZ 2003	Betriebe	Beschäftigte	Geleistete Arbeits- stunden ¹⁾	Entgelte	Gesamt- umsatz ²⁾	Auslands- umsatz	Exportquote
Jahr	Ende September		1 000	1 000 EUR			%

DE Papier-, Verlags- und Druckgewerbe

1998	176	18 194	16 554	576 397	2 876 616	544 696	18,9
1999	180	18 120	16 318	590 974	2 999 626	560 837	18,7
2000	182	18 338	16 469	614 401	3 256 873	637 745	19,6
2001	190	18 292	16 234	616 803	3 228 917	.	.
2002	184	17 787	15 946	606 977	3 222 141	.	.
2003	178	18 487	25 281	600 976	3 237 034	.	.
2004	167	18 033	25 136	587 752	3 384 916	.	.
2005	161	17 300	24 110	569 162	3 408 408	.	.
2006	159	16 827	24 247	565 497	3 571 777	.	.

21 Papiergewerbe

1998	72	9 441	10 429	294 923	1 752 051	490 103	28,0
1999	73	9 455	10 366	306 631	1 831 234	510 363	27,9
2000	73	9 399	10 541	313 139	2 036 565	591 481	29,0
2001	73	9 437	10 648	314 326	2 073 977	618 389	29,8
2002	68	9 442	10 646	320 263	2 113 431	689 063	32,6
2003	75	9 725	14 358	336 835	2 212 290	718 079	32,5
2004	74	9 442	14 511	334 875	2 365 917	786 759	33,3
2005	71	8 871	13 624	320 946	2 344 760	795 748	33,9
2006	69	8 717	13 647	318 636	2 466 951	861 133	34,9

21.1 Herstellung von Holz- und Zellstoff, Papier, Karton und Pappe

1998	14	2 487	3 083	81 440	516 725	217 421	42,1
1999	13	2 414	2 898	81 570	509 536	208 164	40,9
2000	13	2 425	2 913	85 847	590 768	258 652	43,8
2001	13	2 278	2 726	83 903	577 277	248 257	43,0
2002	12	2 228	2 707	84 853	613 471	268 417	43,8
2003	12	2 225	3 415	85 612	623 788	244 420	39,2
2004	11	2 019	3 084	82 466	646 877	264 376	40,9
2005	9	1 477	2 269	65 590	543 629	185 669	34,2
2006	8	1 398	2 100	62 213	581 381	195 456	33,6

21.2 Herstellung von Waren aus Papier, Karton und Pappe

1998	58	6 954	7 346	213 483	1 235 326	272 683	22,1
1999	60	7 041	7 468	225 061	1 321 698	302 199	22,9
2000	60	6 974	7 628	227 292	1 445 796	332 829	23,0
2001	60	7 159	7 922	230 424	1 496 700	370 131	24,7
2002	56	7 214	7 939	235 410	1 499 960	420 646	28,0
2003	63	7 500	10 943	251 223	1 588 502	473 658	29,8
2004	63	7 423	11 427	252 408	1 719 040	522 383	30,4
2005	62	7 394	11 356	255 356	1 801 131	610 080	33,9
2006	61	7 319	11 547	256 422	1 885 570	665 677	35,3

22 Verlagsgewerbe, Druckgewerbe, Vervielfältigung von bespielten Ton-, Bild- und Datenträgern ³⁾

1998	104	8 753	6 124	281 474	1 124 565	54 593	4,9
1999	107	8 665	5 952	284 342	1 168 392	50 474	4,3
2000	109	8 939	5 928	301 261	1 220 309	46 264	3,8
2001	117	8 855	5 586	302 476	1 154 940	.	.
2002	116	8 345	5 300	286 713	1 108 711	.	.
2003	103	8 762	10 923	264 142	1 024 745	.	.
2004	93	8 591	10 626	252 878	1 018 999	.	.
2005	90	8 429	10 486	248 215	1 063 648	.	.
2006	90	8 110	10 600	246 861	1 104 826	.	.

5. Betriebe, Beschäftigung und Umsatz ausgewählter Wirtschaftszweige 1998 bis 2006

- Betriebe von Unternehmen mit 20 und mehr Beschäftigten -

WZ 2003	Betriebe	Beschäftigte	Geleistete Arbeits- stunden ¹⁾	Entgelte	Gesamt- umsatz ²⁾	Auslands- umsatz	Exportquote
Jahr	Ende September		1 000	1 000 EUR			%

22.1 Verlagsgewerbe 3)

1998	36	4 411	1 547	153 693	653 950	15 821	2,4
1999	33	4 212	1 281	152 098	669 354	17 153	2,6
2000	35	.	1 055	157 438	693 854	16 426	2,4
2001	40	.	994	155 648	633 098	.	.
2002	36	3 992	903	149 575	599 215	.	.
2003	37	4 911	5 371	145 281	594 581	.	.
2004	33	4 879	5 209	138 847	588 988	15 521	2,6
2005	33	4 717	5 120	136 496	599 630	16 886	2,8
2006	33	4 320	5 090	134 708	634 341	17 319	2,7

22.2 Druckgewerbe

1998	68	4 342	4 578	127 781	470 615	38 772	8,2
1999	74	4 453	4 671	132 244	499 039	33 321	6,7
2000	73	4 647	4 873	.	.	26 806	.
2001	76	4 425	4 593
2002	80	4 353	4 397	137 138	509 496	.	.
2003	66	3 851	5 553	118 861	430 164	.	.
2004	60	3 712	5 417	114 031	430 011	.	.
2005	57	3 712	5 366	111 719	464 017	.	.
2006	57	3 790	5 510	112 154	470 486	.	.

22.3 Vervielfältigung von bespielten Ton-, Bild- und Datenträgern

1998	-	-	-	-	-	-	-
1999	-	-	-	-	-	-	-
2000	1	3 032	.
2001	1	4 123	.
2002	-	-	-	-	-	-	-
2003	-	-	-	-	-	-	-
2004	-	-	-	-	-	-	-
2005	-	-	-	-	-	-	-
2006	-	-	-	-	-	-	-

DF Kokerei, Mineralölverarbeitung, Herstellung und Verarbeitung von Spalt- und Brutstoffen

1998	3	374	.	15 465	.	.	.
1999	3	307
2000	3	315
2001	3	338	222	15 496	90 876	.	.
2002	3	332	238	16 334	104 112	.	.
2003	3	350	607	14 755	136 393	50 727	37,2
2004	3
2005	3
2006	3	.	609	16 009	210 952	.	.

DG Herstellung von chemischen Erzeugnissen

1998	94	67 872	47 513	2 930 702	15 483 925	9 331 411	60,3
1999	100	66 823	46 770	2 807 173	15 957 140	9 722 930	60,9
2000	96	63 700	43 073	2 867 796	18 624 326	11 142 896	59,8
2001	103	61 071	41 300	2 882 453	18 605 789	11 322 016	60,9
2002	98	60 017	39 642	2 777 828	19 084 003	11 747 141	61,6
2003	95	59 743	89 699	2 859 023	19 986 207	12 418 403	62,1
2004	93	56 954	87 225	2 806 244	20 819 633	12 897 392	61,9
2005	91	55 464	84 860	2 933 803	21 895 061	13 613 698	62,2
2006	93	54 413	81 952	2 908 066	23 185 653	14 869 968	64,1

5. Betriebe, Beschäftigung und Umsatz ausgewählter Wirtschaftszweige 1998 bis 2006

- Betriebe von Unternehmen mit 20 und mehr Beschäftigten -

WZ 2003	Betriebe	Beschäftigte	Geleistete Arbeits- stunden ¹⁾	Entgelte	Gesamt- umsatz ²⁾	Auslands- umsatz	Exportquote
Jahr	Ende September		1 000	1 000 EUR			%

24.1 Herstellung von chemischen Grundstoffen

1998	25	48 712	34 034	2 237 398	12 159 090	7 942 583	65,3
1999	28	48 352	33 784	2 142 718	12 365 015	8 209 582	66,4
2000	28	46 755	31 454	2 205 987	15 027 846	9 657 357	64,3
2001	30	44 848	30 313	2 173 455	14 783 707	9 666 672	65,4
2002	28	43 890	29 382	2 087 165	15 033 013	9 957 002	66,2
2003	28	42 830	63 785	2 151 859	15 683 696	10 336 639	65,9
2004	26	40 344	60 999	2 092 907	16 496 613	10 745 219	65,1
2005	24	38 873	58 588	2 195 498	17 052 238	11 201 204	65,7
2006	26

24.3 Herstellung von Anstrichmitteln, Druckfarben und Kittlen

1998	15	1 724	1 542	60 869	268 985	.	.
1999	14
2000	14	1 416
2001	15	1 451	1 335	48 079	302 342	68 313	22,6
2002	13	1 397	1 218	48 479	292 145	75 248	25,8
2003	14	1 400	2 194	49 660	.	77 827	.
2004	14	1 393
2005	13
2006	13	1 423	2 305	50 463	355 387	100 587	28,3

24.5 Herstellung von Seifen, Wasch-, Reinigungs- und Körperpflegemitteln sowie von Duftstoffen

1998	11	2 581	2 360	86 411	526 958	52 725	10,0
1999	15	2 724	2 618	93 176	581 194	58 199	10,0
2000	15	.	2 508	91 523	583 390	77 598	13,3
2001	15
2002	15	2 011	2 044	80 172	684 995	.	.
2003	14	1 983	3 533	68 492	700 748	.	.
2004	12	1 743	3 249	62 238	681 276	173 500	25,5
2005	12	1 726	3 084	59 939	760 341	185 755	24,4
2006	13	1 814	3 362	64 628	796 912	191 493	24,0

DH Herstellung von Gummi- und Kunststoffwaren

1998	167	23 366	30 055	690 776	3 624 491	1 144 658	31,6
1999	166	22 993	29 324	695 834	3 613 833	1 188 541	32,9
2000	164	23 288	29 330	718 087	3 733 871	1 335 257	35,8
2001	172	23 677	29 497	749 678	3 860 433	1 442 713	37,4
2002	173	23 400	29 142	765 799	3 992 324	1 542 690	38,6
2003	159	23 224	36 143	752 246	3 778 826	1 547 297	40,9
2004	151	22 427	35 053	759 377	3 951 641	1 714 101	43,4
2005	151	21 674	34 128	728 466	4 138 464	1 893 318	45,7
2006	144	21 386	33 562	721 091	4 481 222	2 078 792	46,4

25.1 Herstellung von Gummiwaren

1998	11	4 187	5 567	136 969	744 016	309 975	41,7
1999	11	4 010	5 350	132 605	760 156	314 800	41,4
2000	12	3 897	5 319	132 602	685 864	329 775	48,1
2001	12	3 897	5 164	135 947	675 686	363 346	53,8
2002	13	3 842	5 046	137 562	705 823	396 443	56,2
2003	12	3 745	5 722	136 902	679 137	415 969	61,2
2004	11	3 658	5 577	133 875	668 943	411 316	61,5
2005	11	3 621	5 470	132 596	770 869	517 262	67,1
2006	11	3 549	5 472	129 546	814 167	569 501	69,9

5. Betriebe, Beschäftigung und Umsatz ausgewählter Wirtschaftszweige 1998 bis 2006

- Betriebe von Unternehmen mit 20 und mehr Beschäftigten -

WZ 2003	Betriebe	Beschäftigte	Geleistete Arbeits- stunden ¹⁾	Entgelte	Gesamt- umsatz ²⁾	Auslands- umsatz	Exportquote
Jahr	Ende September		1 000	1 000 EUR			%

25.2 Herstellung von Kunststoffwaren

1998	156	19 179	24 489	553 807	2 880 475	834 682	29,0
1999	155	18 983	23 974	563 230	2 853 677	873 742	30,6
2000	152	19 391	24 011	585 485	3 048 006	1 005 482	33,0
2001	160	19 780	24 333	613 730	3 184 747	1 079 367	33,9
2002	160	19 558	24 095	628 237	3 286 501	1 146 248	34,9
2003	147	19 479	30 420	615 345	3 099 690	1 131 328	36,5
2004	140	18 769	29 476	625 503	3 282 698	1 302 784	39,7
2005	140	18 053	28 658	595 870	3 367 595	1 376 056	40,9
2006	133	17 837	28 090	591 545	3 667 055	1 509 291	41,2

DI Glasgewerbe, Herstellung von Keramik, Verarbeitung von Steinen und Erden

1998	208	20 886	23 364	679 133	2 879 859	742 781	25,8
1999	207	20 588	22 877	680 397	2 962 305	721 398	24,4
2000	211	20 892	23 573	713 997	3 003 322	776 035	25,8
2001	216	20 273	22 975	726 961	2 905 168	771 382	26,6
2002	210	19 281	21 689	688 918	2 825 128	832 667	29,5
2003	202	18 475	29 692	680 376	2 711 821	.	.
2004	191	17 680	28 469	669 225	2 733 044	854 387	31,3
2005	183	16 119	26 810	613 656	2 647 305	864 692	32,7
2006	178	15 641	25 916	611 684	2 758 685	892 761	32,4

26.1 Herstellung von Glas und Glaswaren

1998	24	8 137	7 585	290 293	1 035 000	362 615	35,0
1999	25	7 913	7 219	291 074	1 032 510	343 236	33,2
2000	29	8 377	7 902	313 733	1 059 927	380 422	35,9
2001	29	7 924	7 924	326 711	1 071 817	390 225	36,4
2002	28	7 803	7 811	309 145	1 041 635	425 547	40,9
2003	28	7 462	11 584	322 155	1 011 968	385 039	38,0
2004	29	6 944	10 595	304 761	1 056 297	418 433	39,6
2005	27	5 767	9 892	267 500	942 163	392 397	41,6
2006	28	5 751	9 413	271 821	954 683	373 847	39,2

26.2 Herstellung von keramischen Erzeugnissen (ohne Herstellung von Ziegeln und Baukeramik)

1998	38	3 573	4 326	107 704	522 114	242 378	46,4
1999	32	3 264	4 025	98 445	503 350	232 293	46,1
2000	32	3 276	4 108	103 452	545 476	255 319	46,8
2001	34	3 341	4 137	107 781	519 282	230 309	44,4
2002	32	3 092	3 760	106 344	506 926	239 831	47,3
2003	30	2 946	4 786	98 263	496 966	264 420	53,2
2004	29	2 956	4 834	102 426	480 220	259 278	54,0
2005	28	2 931	4 646	100 322	522 501	282 799	54,1
2006	27	2 657	4 185	97 125	549 177	326 634	59,5

26.3 Herstellung von keramischen Wand- und Bodenfliesen und -platten

1998	10	1 436	2 054	40 446	138 070	24 115	17,5
1999	9	1 504	2 178	41 795	143 758	27 198	18,9
2000	9	1 410	2 112	40 591	138 998	19 184	13,8
2001	8	1 319	1 936	38 908	133 462	19 874	14,9
2002	8	1 290	1 844	37 193	143 942	.	.
2003	8	1 246	2 040	36 933	149 122	18 677	12,5
2004	7	1 189	1 894	34 809	132 592	18 614	14,0
2005	7	1 141	1 782	33 317	137 074	17 273	12,6
2006	7	1 148	1 787	33 745	141 751	15 071	10,6

5. Betriebe, Beschäftigung und Umsatz ausgewählter Wirtschaftszweige 1998 bis 2006

- Betriebe von Unternehmen mit 20 und mehr Beschäftigten -

WZ 2003	Betriebe	Beschäftigte	Geleistete Arbeits- stunden ¹⁾	Entgelte	Gesamt- umsatz ²⁾	Auslands- umsatz	Exportquote
Jahr	Ende September		1 000	1 000 EUR			%

26.6 Herstellung von Erzeugnissen aus Beton, Zement und Gips

1998	95	3 942	4 739	120 202	650 174	10 251	1,6
1999	96	4 192	4 972	131 275	737 730	16 914	2,3
2000	100	4 142	5 085	135 751	714 456	17 586	2,5
2001	103	4 095	4 839	135 827	658 815	.	.
2002	100	3 705	4 436	123 886	615 177	.	.
2003	95	3 551	6 069	113 346	.	.	.
2004	88	3 551	6 218	117 652	579 814	24 713	4,3
2005	86	3 326	5 743	109 385	565 788	34 292	6,1
2006	80	3 135	5 653	101 585	603 158	36 839	6,1

26.61 Herstellung von Erzeugnissen aus Beton, Zement und aus Kalksandstein für den Bau

1998	51	2 929	3 505	89 421	402 009	3 653	0,9
1999	52	3 156	3 656	97 304	458 900	8 392	1,8
2000	54	3 025	3 722	98 984	453 684	9 716	2,1
2001	53	2 964	3 562	97 239	426 355	9 385	2,2
2002	55	2 719	3 260	89 054	400 117	10 849	2,7
2003	53	2 633	4 366	81 971	370 756	9 220	2,5
2004	52	2 644	4 645	86 620	397 948	11 159	2,8
2005	52	2 546	4 399	83 067	384 913	19 382	5,0
2006	49	2 343	4 137	75 430	390 059	.	.

26.63 Herstellung von Frischbeton (Transportbeton)

1998	35	431	591	14 379	146 793	.	.
1999	36	491	647	17 480	168 360	.	.
2000	37	450	635	16 260	146 755	.	.
2001	40	484	593	17 108	124 418	.	.
2002	37	440	535	15 863	115 041	.	.
2003	34	399	797	14 911	.	.	.
2004	28	351	723	13 763	99 063	756	0,8
2005	26	310	604	11 285	87 700	882	1,0
2006	24	312	581	10 324	100 032	733	0,7

DJ Metallerzeugung und -bearbeitung, Herstellung von Metallerzeugnissen

1998	366	38 509	45 167	1 162 479	5 648 328	1 560 482	27,6
1999	373	37 181	43 502	1 159 023	5 398 543	1 509 621	28,0
2000	376	37 413	43 845	1 194 245	5 958 101	1 802 229	30,2
2001	397	38 655	44 248	1 262 021	6 093 818	1 941 750	31,9
2002	405	37 862	42 608	1 253 990	6 079 258	2 101 817	34,6
2003	345	37 183	53 039	1 246 330	6 101 068	2 318 492	38,0
2004	340	37 223	53 685	1 282 610	6 756 099	2 608 808	38,6
2005	337	36 332	53 167	1 244 852	7 335 922	2 947 526	40,2
2006	326	36 336	53 273	1 269 356	7 992 170	3 301 369	41,3

27 Metallerzeugung und -bearbeitung

1998	41	9 195	10 363	305 406	1 942 750	804 503	41,4
1999	38	8 462	9 305	294 873	1 705 870	731 075	42,9
2000	41	8 711	9 577	312 648	1 977 030	881 929	44,6
2001	39	8 836	9 537	326 869	2 022 434	973 560	48,1
2002	38	8 592	9 243	321 945	2 041 889	1 073 106	52,6
2003	40	8 677	11 330	331 616	2 168 715	1 179 355	54,4
2004	38	8 607	11 447	343 134	2 479 158	1 301 797	52,5
2005	39	8 552	11 189	353 009	2 755 128	1 446 096	52,5
2006	39	8 802	11 640	368 478	3 320 431	1 763 504	53,1

5. Betriebe, Beschäftigung und Umsatz ausgewählter Wirtschaftszweige 1998 bis 2006

- Betriebe von Unternehmen mit 20 und mehr Beschäftigten -

WZ 2003	Betriebe	Beschäftigte	Geleistete Arbeits- stunden ¹⁾	Entgelte	Gesamt- umsatz ²⁾	Auslands- umsatz	Exportquote
Jahr	Ende September		1 000	1 000 EUR			%

28 Herstellung von Metallerzeugnissen

1998	325	29 314	34 803	857 072	3 705 578	755 979	20,4
1999	335	28 719	34 197	864 149	3 692 673	778 546	21,1
2000	335	28 702	34 268	881 597	3 981 070	920 300	23,1
2001	358	29 819	34 710	935 151	4 071 384	968 190	23,8
2002	367	29 270	33 364	932 045	4 037 368	1 028 711	25,5
2003	305	28 506	41 709	914 714	3 932 354	1 139 137	29,0
2004	302	28 616	42 238	939 476	4 276 941	1 307 011	30,6
2005	298	27 780	41 978	891 844	4 580 794	1 501 430	32,8
2006	287	27 534	41 633	900 878	4 671 739	1 537 864	32,9

28.1 Stahl- und Leichtmetallbau

1998	107	6 139	6 966	168 497	771 465	56 983	7,4
1999	108	5 647	6 568	160 604	735 943	46 029	6,3
2000	109	5 602	6 713	163 692	811 615	57 894	7,1
2001	118	6 174	7 251	187 668	878 141	96 321	11,0
2002	117	5 876	6 933	183 388	856 779	108 140	12,6
2003	110	5 911	8 719	186 464	787 850	137 062	17,4
2004	104	5 844	8 447	185 607	841 184	139 726	16,6
2005	101	5 298	7 912	163 037	976 122	166 300	17,0
2006	93	5 097	7 863	158 063	892 524	143 926	16,1

28.2 Herstellung von Metallbehältern über 300 l; Herstellung von Heizkörpern und -kesseln für Zentralheizungen

1998	6	690	861	22 212	.	.	.
1999	5	625	756	20 725	.	.	.
2000	7
2001	4
2002	4	271	307	10 035	26 836	.	.
2003	3
2004	3	322
2005	3
2006	3	.	.	.	38 729	.	.

28.3 Herstellung von Dampfkesseln (ohne Zentralheizungskessel)

1998	15	1 264	1 850	45 656	.	.	.
1999	16	1 350	1 897	48 254	.	.	.
2000	16
2001	20
2002	21	1 568	1 998	56 335	205 960	.	.
2003	20
2004	22	1 715
2005	21
2006	19	.	.	.	243 088	.	.

28.4 Herstellung von Schmiede-, Press-, Zieh- und Stanzteilen, gewalzten Ringen und pulvermetallurgischen Erzeugnissen

1998	23	3 063	4 250	93 489	395 399	60 954	15,4
1999	26	3 301	4 460	101 243	402 493	67 076	16,7
2000	23	3 350	4 438	103 006	449 846	75 035	16,7
2001	25	3 530	4 622	112 449	482 306	77 249	16,0
2002	28	3 429	4 404	119 139	511 817	91 774	17,9
2003	28	3 419	5 216	118 231	540 412	107 925	20,0
2004	27	3 487	5 343	127 828	604 086	136 043	22,5
2005	27	3 475	5 401	115 134	626 125	151 487	24,2
2006	25	3 550	5 402	119 171	649 385	156 570	24,1

5. Betriebe, Beschäftigung und Umsatz ausgewählter Wirtschaftszweige 1998 bis 2006

- Betriebe von Unternehmen mit 20 und mehr Beschäftigten -

WZ 2003	Betriebe	Beschäftigte	Geleistete Arbeits- stunden ¹⁾	Entgelte	Gesamt- umsatz ²⁾	Auslands- umsatz	Exportquote
Jahr	Ende September		1 000	1 000 EUR			%

28.5 Oberflächenveredlung und Wärmebehandlung; Mechanik, a.n.g.

1998	42	2 193	2 707	56 218	195 787	28 736	14,7
1999	43	2 310	2 853	58 642	205 853	.	.
2000	46	2 393	3 017	65 858	235 905	.	.
2001	53	2 697	3 312	73 949	271 649	51 327	18,9
2002	53	2 497	3 275	74 639	271 698	60 310	22,2
2003	47	2 528	3 911	74 192	.	.	.
2004	52	2 736	4 237	80 918	.	.	.
2005	49	2 795	4 286	83 835	294 911	72 248	24,5
2006	47	2 631	3 920	78 477	237 297	24 973	10,5

28.6 Herstellung von Schneidwaren, Werkzeugen, Schlössern und Beschlägen aus unedlen Metallen

1998	33	6 656	7 572	186 269	762 420	289 067	37,9
1999	33	6 476	7 323	192 058	814 865	331 622	40,7
2000	34	6 627	7 469	197 095	861 024	393 778	45,7
2001	34	6 786	7 216	202 682	837 872	382 801	45,7
2002	37	6 992	7 226	216 612	832 721	393 643	47,3
2003	36	6 900	9 663	213 095	860 851	436 117	50,7
2004	33	6 832	9 793	218 846	935 158	497 019	53,1
2005	35	6 701	10 107	210 958	997 141	563 086	56,5
2006	38	6 876	10 164	220 651	1 078 696	609 338	56,5

28.7 Herstellung von sonstigen Metallwaren

1998	99	9 309	10 598	284 731	1 379 405	312 003	22,6
1999	104	9 010	10 340	282 623	1 317 304	298 507	22,7
2000	100	8 934	10 079	283 544	1 408 378	349 477	24,8
2001	104	8 926	10 033	292 353	1 393 017	356 825	25,6
2002	107	8 637	9 220	271 898	1 331 556	363 373	27,3
2003	61	7 822	11 226	252 885	1 227 547	.	.
2004	61	7 680	11 376	256 873	1 352 937	453 769	33,5
2005	62	7 624	11 382	254 778	1 432 061	520 805	36,4
2006	62	7 618	11 498	261 014	1 532 020	558 507	36,5

DK Maschinenbau

1998	278	35 186	34 679	1 171 485	4 547 446	2 286 943	50,3
1999	277	36 278	35 077	1 259 980	4 882 563	2 502 308	51,2
2000	288	34 708	33 995	1 239 368	4 929 220	2 509 987	50,9
2001	299	35 723	34 479	1 272 700	5 310 293	2 891 287	54,4
2002	311	36 130	34 094	1 318 215	5 538 111	3 087 945	55,8
2003	319	35 519	55 113	1 316 986	5 448 488	3 115 337	57,2
2004	304	34 291	54 772	1 330 852	5 640 077	3 241 363	57,5
2005	301	33 508	53 484	1 313 968	6 059 288	3 575 522	59,0
2006	301	34 122	54 556	1 359 459	6 799 478	4 188 157	61,6

DL Herstellung von Büromaschinen, Datenverarbeitungsgeräten und -einrichtungen; Elektrotechnik, Feinmechanik und Optik

1998	207	20 214	19 482	611 975	2 636 945	1 133 479	43,0
1999	208	20 156	19 122	623 749	2 492 681	1 090 044	43,7
2000	209	19 641	18 455	641 763	2 668 548	1 090 750	40,9
2001	212	19 896	18 556	658 463	2 657 393	1 074 481	40,4
2002	215	19 183	17 880	647 896	2 541 425	.	.
2003	208	16 916	26 968	592 238	2 341 158	.	.
2004	211	17 175	26 706	561 883	2 574 399	744 424	28,9
2005	207	17 264	27 025	573 028	2 715 739	775 096	28,5
2006	191	17 395	27 387	580 735	2 973 329	795 948	26,8

5. Betriebe, Beschäftigung und Umsatz ausgewählter Wirtschaftszweige 1998 bis 2006

- Betriebe von Unternehmen mit 20 und mehr Beschäftigten -

WZ 2003	Betriebe	Beschäftigte	Geleistete Arbeits- stunden ¹⁾	Entgelte	Gesamt- umsatz ²⁾	Auslands- umsatz	Exportquote
Jahr	Ende September		1 000	1 000 EUR			%

30 Herstellung von Büromaschinen, Datenverarbeitungsgeräten und -einrichtungen

1998	13	3 506	1 931
1999	12	3 790	2 109	137 440	.	.	.
2000	14	3 030	1 567	127 385	636 349	.	.
2001	13	3 344	1 744	138 587	666 074	.	.
2002	14	2 828	1 453	129 482	503 778	.	.
2003	13	1 157	2 972	84 528	182 968	.	.
2004	11	1 002	1 659	36 851	177 615	32 257	18,2
2005	11	1 001	1 665	38 295	214 818	63 583	29,6
2006	9	970	1 612	35 193	181 162	47 713	26,3

31 Herstellung von Geräten der Elektrizitätserzeugung, -verteilung u.Ä.

1998	92	8 365	9 099	240 697	1 082 632	284 310	26,3
1999	96	8 513	9 366	242 830	1 016 197	286 848	28,2
2000	96	8 661	9 427	255 401	1 077 312	319 299	29,6
2001	93	8 542	9 167	255 162	1 065 728	291 004	27,3
2002	86	8 086	8 441	242 999	1 088 449	299 638	27,5
2003	84	7 653	11 646	235 775	1 094 369	.	.
2004	87	7 696	11 807	235 749	1 187 025	363 916	30,7
2005	83	7 929	12 229	247 423	1 317 727	377 696	28,7
2006	80	8 142	12 837	262 170	1 438 274	383 527	26,7

31.1 Herstellung von Elektromotoren, Generatoren und Transformatoren

1998	19	1 700	1 813	50 927	233 705	90 900	38,9
1999	19	1 722	1 852	51 159	220 693	92 946	42,1
2000	20	1 653	1 798	49 334	264 354	115 585	43,7
2001	18	1 622	1 681	49 848	277 664	122 537	44,1
2002	17	1 468	1 524	44 454	272 384	109 022	40,0
2003	16	1 411	2 179	42 586	243 492	112 877	46,4
2004	17	1 407	2 165	44 064	248 595	127 255	51,2
2005	16	1 420	2 235	45 334	326 878	131 908	40,4
2006	16	1 495	2 268	47 691	332 012	138 136	41,6

31.2 Herstellung von Elektrizitätsverteilungs- und -schalteneinrichtungen

1998	47	4 919	5 409	142 941	623 266	135 421	21,7
1999	51	5 085	5 690	143 635	580 383	124 491	21,4
2000	52	5 419	5 947	156 122	611 137	146 658	24,0
2001	47	5 232	5 791	156 589	598 154	113 284	18,9
2002	41	4 756	5 116	145 376	587 429	114 946	19,6
2003	42	4 500	6 833	140 046	625 680	126 214	20,2
2004	42	4 508	6 897	133 863	664 366	136 172	20,5
2005	41	4 806	7 361	143 839	714 421	143 069	20,0
2006	39	4 930	7 946	156 408	797 568	150 188	18,8

31.5 Herstellung von elektrischen Lampen und Leuchten

1998	9
1999	9
2000	9
2001	12
2002	8	.	.	.	59 405	.	.
2003	6
2004	5	554	812	15 903	50 114	7 955	15,9
2005	4
2006	5

5. Betriebe, Beschäftigung und Umsatz ausgewählter Wirtschaftszweige 1998 bis 2006

- Betriebe von Unternehmen mit 20 und mehr Beschäftigten -

WZ 2003	Betriebe	Beschäftigte	Geleistete Arbeits- stunden ¹⁾	Entgelte	Gesamt- umsatz ²⁾	Auslands- umsatz	Exportquote
Jahr	Ende September		1 000	1 000 EUR			%

32 Rundfunk- und Nachrichtentechnik

1998	18	2 535	2 540
1999	19	2 494	2 337	85 844	362 268	.	.
2000	21	2 516	2 339	95 634	435 929	.	.
2001	24	2 740	2 541	93 733	391 296	.	.
2002	26	2 830	2 601	98 400	395 029	117 266	29,7
2003	27	2 702	4 121	93 223	453 836	102 617	22,6
2004	26	2 766	4 497	97 215	581 950	124 377	21,4
2005	25	2 612	4 375	98 352	565 627	89 354	15,8
2006	21	2 683	4 291	99 191	685 924	102 051	14,9

33 Medizin-, Mess-, Steuer- und Regelungstechnik, Optik, Herstellung von Uhren

1998	84	5 808	5 911	163 895	.	.	.
1999	81	5 359	5 311	157 635	.	.	.
2000	78	5 434	5 122	163 343	518 958	148 987	28,7
2001	82	5 270	5 105	170 980	534 295	158 844	29,7
2002	89	5 439	5 385	177 016	554 169	.	.
2003	84	5 404	8 229	178 712	609 985	.	.
2004	87	5 711	8 742	192 068	627 809	223 874	35,7
2005	88	5 722	8 756	188 959	617 567	244 463	39,6
2006	81	5 600	8 648	184 181	667 969	262 658	39,3

33.1 Herstellung von medizinischen Geräten und orthopädischen Erzeugnissen

1998	53	2 083	2 617	49 991	148 804	5 589	3,8
1999	48	1 585	2 068	38 890	90 530	6 168	6,8
2000	42	1 559	1 937	38 642	103 989	9 268	8,9
2001	46	1 596	1 964	40 882	108 880	9 957	9,1
2002	50	1 716	2 098	42 785	111 864	11 762	10,5
2003	47	1 734	2 616	42 482	.	.	.
2004	49	1 786	2 823	44 645	129 361	17 605	13,6
2005	51	1 770	2 762	41 412	122 657	25 951	21,2
2006	45	1 628	2 541	36 913	116 367	22 238	19,1

33.2 Herstellung von Mess-, Kontroll-, Navigations- u.ä. Instrumenten und Vorrichtungen

1998	24	2 982	2 553	93 269	304 342	93 984	30,9
1999	25	2 969	2 452	95 959	287 939	97 730	33,9
2000	27	3 006	2 434	98 228	320 141	109 888	34,3
2001	25	2 654	2 352	98 152	315 501	116 931	37,1
2002	27	2 724	2 596	101 089	322 746	126 801	39,3
2003	26	2 661	4 091	103 528	320 055	136 377	42,6
2004	27	2 930	4 334	112 916	356 178	157 460	44,2
2005	25	2 908	4 402	112 039	362 793	168 024	46,3
2006	25	2 937	4 448	111 159	386 948	179 151	46,3

DM Fahrzeugbau

1998	66	32 668	38 259	1 146 711	9 674 553	5 125 912	53,0
1999	68	31 261	36 782	1 103 175	9 843 862	5 033 872	51,1
2000	70	29 855	35 237	1 069 216	8 775 494	3 841 283	43,8
2001	71	29 036	32 589	1 058 036	8 602 613	4 121 571	47,9
2002	77	29 425	32 402	1 117 908	8 516 252	4 282 258	50,3
2003	78	29 416	42 945	1 172 240	9 008 317	4 623 345	51,3
2004	73	29 562	43 077	1 192 559	9 950 274	5 374 305	54,0
2005	71	29 399	43 216	1 196 396	11 061 133	6 030 930	54,5
2006	65	29 116	43 136	1 226 591	11 393 821	5 831 234	51,2

5. Betriebe, Beschäftigung und Umsatz ausgewählter Wirtschaftszweige 1998 bis 2006

- Betriebe von Unternehmen mit 20 und mehr Beschäftigten -

WZ 2003	Betriebe	Beschäftigte	Geleistete Arbeits- stunden ¹⁾	Entgelte	Gesamt- umsatz ²⁾	Auslands- umsatz	Exportquote
Jahr	Ende September		1 000	1 000 EUR			%

34 Herstellung von Kraftwagen und Kraftwagenteilen

1998	53	30 755	35 967	1 088 955	9 418 443	5 036 316	53,5
1999	54	29 371	34 614	1 042 573	9 553 687	4 943 128	51,7
2000	55	27 882	33 104	1 005 180	8 421 434	3 722 634	44,2
2001	56	26 961	30 458	990 955	8 219 982	3 973 889	48,3
2002	60	27 183	30 132	1 041 525	8 073 070	4 126 593	51,1
2003	61	27 134	39 620	1 094 290	8 623 019	4 493 367	52,1
2004	58	27 311	39 925	1 115 720	.	5 249 679	.
2005	56	27 075	39 989	1 111 849	10 687 571	5 863 485	54,9
2006	51	26 691	40 010	1 141 542	10 971 071	5 626 474	51,3

34.3 Herstellung von Teilen und Zubehör für Kraftwagen und Kraftwagenmotoren

1998	31	11 100	14 365	371 386	2 240 143	582 512	26,0
1999	32	10 947	14 582	370 386	2 531 267	698 034	27,6
2000	32	10 734	14 604	360 357	2 775 344	766 077	27,6
2001	34	10 189	13 230	343 366	2 013 617	580 437	28,8
2002	35	10 260	13 176	376 433	2 046 513	566 331	27,7
2003	37	10 777	16 843	394 373	.	.	.
2004	39	13 652	21 211	519 136	.	781 779	.
2005	37	12 943	20 697	507 153	2 604 783	725 925	27,9
2006	35	12 671	20 091	507 077	2 957 244	778 226	26,3

35 Sonstiger Fahrzeugbau

1998	13	1 913	2 292	57 756	256 109	89 596	35,0
1999	14	1 890	2 168	60 601	290 175	90 743	31,3
2000	15	1 973	2 133	64 036	354 060	118 649	33,5
2001	15	2 075	2 131	67 081	382 630	147 683	38,6
2002	17	2 242	2 270	76 383	443 182	155 665	35,1
2003	17	2 282	3 326	77 950	385 298	129 979	33,7
2004	15	2 251	3 152	76 839	.	124 626	.
2005	15	2 324	3 226	84 547	373 563	167 445	44,8
2006	14	2 425	3 126	85 049	422 750	204 760	48,4

**DN Herstellung von Möbeln, Schmuck, Musikinstrumenten, Sportgeräten, Spielwaren und sonstigen Erzeugnissen;
Recycling**

1998	110	11 591	12 421	324 286	1 440 316	301 770	21,0
1999	109	10 651	11 906	311 695	1 416 610	309 684	21,9
2000	107	10 497	11 376	303 144	1 378 041	335 119	24,3
2001	98	10 049	10 556	301 020	1 372 653	361 350	26,3
2002	99	9 588	9 576	291 016	1 209 410	334 487	27,7
2003	92	8 449	12 366	254 439	1 234 095	324 423	26,3
2004	82	7 500	11 451	230 609	1 225 365	372 356	30,4
2005	79	7 189	10 864	219 221	1 180 820	360 000	30,5
2006	72	6 936	10 624	208 664	1 301 260	412 154	31,7

36 Herstellung von Möbeln, Schmuck, Musikinstrumenten, Sportgeräten, Spielwaren und sonstigen Erzeugnissen

1998	103	11 128	11 914	312 874	1 354 390	285 505	21,1
1999	101	10 184	11 315	299 179	1 324 966	294 227	22,2
2000	100	10 083	10 818	292 290	1 281 443	.	.
2001	91	9 598	9 977	289 425	1 265 486	331 641	26,2
2002	91	9 080	8 932	277 665	1 108 605	303 397	27,4
2003	84	7 937	11 439	240 934	1 105 521	276 679	25,0
2004	74	6 971	10 500	216 376	1 015 448	289 434	28,5
2005	70	6 638	9 863	204 641	983 486	285 582	29,0
2006	63	6 369	9 627	194 241	1 024 091	303 458	29,6

5. Betriebe, Beschäftigung und Umsatz ausgewählter Wirtschaftszweige 1998 bis 2006

- Betriebe von Unternehmen mit 20 und mehr Beschäftigten -

WZ 2003	Betriebe	Beschäftigte	Geleistete Arbeits- stunden ¹⁾	Entgelte	Gesamt- umsatz ²⁾	Auslands- umsatz	Exportquote
Jahr	Ende September		1 000	1 000 EUR			%

36.1 Herstellung von Möbeln

1998	61	7 856	8 617	231 868	945 134	181 356	19,2
1999	60	7 451	8 073	225 029	937 392	181 271	19,3
2000	59	7 130	7 665	217 755	934 457	195 479	20,9
2001	52	6 722	7 017	212 683	902 308	212 061	23,5
2002	52	6 351	6 137	203 873	789 254	184 327	23,4
2003	47	5 397	7 666	172 312	737 311	171 830	23,3
2004	43	4 960	7 348	164 178	735 173	175 761	23,9
2005	44	4 791	7 023	156 002	711 354	171 763	24,1
2006	41	4 671	6 932	147 431	738 307	191 878	26,0

36.2 Herstellung von Schmuck und ähnlichen Erzeugnissen

1998	17	795	889	17 168	.	.	.
1999	18	861	912	17 049	148 475	.	.
2000	16	39 532	.
2001	16	.	889	17 166	157 561	33 544	21,3
2002	16	753	823	16 727	135 674	36 463	26,9
2003	16	710	1 147	16 631	.	.	.
2004	13	639	1 038	15 225	116 564	.	.
2005	9	566	946	14 385	121 236	35 773	29,5
2006	9	577	948	15 123	123 926	39 864	32,2

37 Recycling

1998	7	463	507	11 412	85 926	16 265	18,9
1999	8	467	591	12 516	91 644	15 457	16,9
2000	7	414	558	10 855	96 597	.	.
2001	7	451	579	11 594	107 166	29 709	27,7
2002	8	508	644	13 351	100 805	31 090	30,8
2003	8	512	927	13 505	128 574	47 744	37,1
2004	8	529	951	14 233	209 917	82 921	39,5
2005	9	551	1 001	14 581	197 334	74 418	37,7
2006	9	567	996	14 423	277 168	108 696	39,2

6. Betriebe, Beschäftigung und Umsatz 2006 nach Wirtschaftszweigen
- Betriebe von Unternehmen mit 20 und mehr Beschäftigten -

WZ 2003	Wirtschaftszweig	Betriebe	Beschäftigte	Geleistete Arbeits- stunden	Entgelte	Umsatz ²⁾	
						ins- gesamt	Auslands- umsatz
		Ende September		1 000	1 000 EUR		
C+D	Verarbeitendes Gewerbe sowie Bergbau und Gewinnung von Steinen und Erden	2 033	272 887	417 903	10 615 965	73 921 719	35 042 426
A/EN	Vorleistungsgüterproduzenten und Energie	938	135 019	206 999	5 580 509	39 099 960	20 206 355
B	Investitionsgüterproduzenten	578	77 545	120 165	3 064 274	20 531 554	10 515 321
GG	Gebrauchsgüterproduzenten	72	7 969	12 144	256 320	1 502 298	454 408
VG	Verbrauchsgüterproduzenten	445	52 354	78 595	1 714 863	12 787 907	3 866 342
C	Bergbau und Gewinnung von Steinen und Erden	93	1 930	3 380	68 777	350 823	66 587
14	Gewinnung von Steinen und Erden, sonstiger Bergbau	91	66 587
14.2	Gewinnung von Kies, Sand, Ton und Kaolin	88	1 830	3 211	64 635	333 713	.
14.21	Gewinnung von Kies und Sand	66	1 356	2 436	48 893	.	.
14.22	Gewinnung von Ton und Kaolin	22	474	775	15 741	.	.
D	Verarbeitendes Gewerbe	1 940	270 957	414 524	10 547 188	73 570 896	34 975 839
DA	Ernährungsgewerbe und Tabakverarbeitung	264	26 312	39 563	727 197	6 669 161	1 000 121
15	Ernährungsgewerbe	260	24 695	36 534	646 500	5 612 860	827 245
15.1	Schlachten und Fleischverarbeitung	49	2 944	4 544	60 621	534 994	93 710
15.3	Obst- und Gemüseverarbeitung	11	830	1 430	32 732	163 997	.
15.5	Milchverarbeitung; Herstellung von Speiseeis	4	1 065	1 610	42 992	674 264	225 205
15.7	Herstellung von Futtermitteln	4	219
15.8	Sonstiges Ernährungsgewerbe (ohne Getränkeherstellung)	137	13 798	19 102	283 927	1 514 918	267 483
15.81	Herstellung von Backwaren (ohne Dauerbackwaren)	110	8 826	11 588	132 803	389 020	.
15.9	Herstellung von Getränken	51	5 582	9 091	209 859	2 201 422	123 103
15.91	Herstellung von Spirituosen	4	229	249	7 441	470 681	.
15.93	Herstellung von Traubenwein	13	813	1 407	23 543	376 249	.
15.96	Herstellung von Bier	9	1 666	2 630	73 021	.	.
15.98	Gewinnung natürlicher Mineralwässer, Herstellung von Erfrischungsgetränken	21	2 782	4 662	102 807	793 956	24 251
16	Tabakverarbeitung	4	1 617	3 030	80 697	1 056 301	172 876
DB	Textil- und Bekleidungsindustrie	28	.	3 739	75 002	469 689	166 775
17	Textilgewerbe	22	.	3 127	64 408	365 214	131 536
18	Bekleidungsindustrie	6	410	612	10 594	104 476	35 239
DC	Ledergewerbe	36	3 186	5 232	79 279	511 158	189 226
19.3	Herstellung von Schuhen	28	2 584	4 159	64 108	388 081	145 747
DD	Holzgewerbe (ohne Herstellung von Möbeln)	80	6 525	10 728	198 558	1 252 541	256 461
20.1	Säge-, Hobel- und Holzimprägnierwerke	21	750	1 361	23 101	192 730	73 531
20.2	Herstellung von Furnier-, Sperrholz-, Holzfasern- und Holzspanplatten	5	894	1 365	30 679	302 658	107 623

6. Betriebe, Beschäftigung und Umsatz 2006 nach Wirtschaftszweigen
- Betriebe von Unternehmen mit 20 und mehr Beschäftigten -

WZ 2003	Wirtschaftszweig	Betriebe	Beschäftigte	Geleistete Arbeits- stunden	Entgelte	Umsatz ²⁾	
						ins- gesamt	Auslands- umsatz
		Ende September		1 000	1 000 EUR		
20.3	Herstellung von Konstruktionsteilen, Fertigbauteilen, Ausbauelementen und Fertigteilmbauten aus Holz	41	4 427	7 290	133 664	683 704	68 998
DE	Papier-, Verlags- und Druckgewerbe	159	16 827	24 247	565 497	3 571 777	.
21	Papiergewerbe	69	8 717	13 647	318 636	2 466 951	861 133
21.1	Herstellung von Holz- und Zellstoff, Papier, Karton und Pappe	8	1 398	2 100	62 213	581 381	195 456
21.2	Herstellung von Waren aus Papier, Karton und Pappe	61	7 319	11 547	256 422	1 885 570	665 677
22	Verlagsgewerbe, Druckgewerbe, Vervielfältigung von bespielten Ton-, Bild- und Datenträgern	90	8 110	10 600	246 861	1 104 826	.
22.1	Verlagsgewerbe	33	4 320	5 090	134 708	634 341	17 319
22.2	Druckgewerbe	57	3 790	5 510	112 154	470 486	.
22.3	Vervielfältigung von bespielten Ton-, Bild- und Datenträgern	-	-	-	-	-	-
DF	Kokerei, Mineralölverarbeitung, Herstellung und Verarbeitung von Spalt- und Brutstoffen	3	.	609	16 009	210 952	.
DG	Herstellung von chemischen Erzeugnissen	93	54 413	81 952	2 908 066	23 185 653	14 869 968
24.1	Herstellung von chemischen Grundstoffen	26
24.3	Herstellung von Anstrichmitteln, Druckfarben und Kitt	13	1 423	2 305	50 463	355 387	100 587
24.5	Herstellung von Seifen, Wasch-, Reinigungs- und Körperpflegemitteln sowie von Duftstoffen	13	1 814	3 362	64 628	796 912	191 493
DH	Herstellung von Gummi- und Kunststoffwaren	144	21 386	33 562	721 091	4 481 222	2 078 792
25.1	Herstellung von Gummiwaren	11	3 549	5 472	129 546	814 167	569 501
25.2	Herstellung von Kunststoffwaren	133	17 837	28 090	591 545	3 667 055	1 509 291
DI	Glasgewerbe, Herstellung von Keramik, Verarbeitung von Steinen und Erden	178	15 641	25 916	611 684	2 758 685	892 761
26.1	Herstellung von Glas und Glaswaren	28	5 751	9 413	271 821	954 683	373 847
26.2	Herstellung von keramischen Erzeugnissen (ohne H. von Ziegeln und Baukeramik)	27	2 657	4 185	97 125	549 177	326 634
26.3	Herstellung von keramischen Wand- und Bodenfliesen und -platten	7	1 148	1 787	33 745	141 751	15 071
26.6	Herstellung von Erzeugnissen aus Beton, Zement und Gips	80	3 135	5 653	101 585	603 158	36 839
26.61	Herstellung von Erzeugnissen aus Beton, Zement und aus Kalksandstein für den Bau	49	2 343	4 137	75 430	390 059	.
26.63	Herstellung von Frischbeton (Transportbeton)	24	312	581	10 324	100 032	733
DJ	Metallerzeugung und -bearbeitung, Herstellung von Metallerzeugnissen	326	36 336	53 273	1 269 356	7 992 170	3 301 369
27	Metallerzeugung und -bearbeitung	39	8 802	11 640	368 478	3 320 431	1 763 504
28	Herstellung von Metallerzeugnissen	287	27 534	41 633	900 878	4 671 739	1 537 864
28.1	Stahl- und Leichtmetallbau	93	5 097	7 863	158 063	892 524	143 926
28.2	Herstellung von Metallbehältern über 300 l; Herstellung von Heizkörpern und -kesseln für Zentralheizungen	3	.	.	.	38 729	.

6. Betriebe, Beschäftigung und Umsatz 2006 nach Wirtschaftszweigen
- Betriebe von Unternehmen mit 20 und mehr Beschäftigten -

WZ 2003	Wirtschaftszweig	Betriebe	Beschäftigte	Geleistete Arbeits- stunden	Entgelte	Umsatz ²⁾	
						ins- gesamt	Auslands- umsatz
		Ende September		1 000	1 000 EUR		
28.3	Herstellung von Dampfkesseln (ohne Zentralheizungskessel)	19	.	.	.	243 088	.
28.4	Herstellung von Schmiede-, Press-, Zieh- und Stanzteilen, gewalzten Ringen und pulvermetallurgischen Erzeugnissen	25	3 550	5 402	119 171	649 385	156 570
28.5	Oberflächenveredlung und Wärmebehandlung; Mechanik, a.n.g.	47	2 631	3 920	78 477	237 297	24 973
28.6	Herstellung von Schneidwaren, Werkzeugen, Schlössern und Beschlägen aus unedlen Metallen	38	6 876	10 164	220 651	1 078 696	609 338
28.7	Herstellung von sonstigen Metallwaren	62	7 618	11 498	261 014	1 532 020	558 507
DK	Maschinenbau	301	34 122	54 556	1 359 459	6 799 478	4 188 157
DL	Herstellung von Büromaschinen, Datenverarbeitungsgeräten und -einrichtungen; Elektrotechnik, Feinmechanik und Optik	191	17 395	27 387	580 735	2 973 329	795 948
30	Herstellung von Büromaschinen, Datenverarbeitungsgeräten und -einrichtungen	9	970	1 612	35 193	181 162	47 713
31	Herstellung von Geräten der Elektrizitätserzeugung, -verteilung u.Ä.	80	8 142	12 837	262 170	1 438 274	383 527
31.1	Herstellung von Elektromotoren, Generatoren und Transformatoren	16	1 495	2 268	47 691	332 012	138 136
31.2	Herstellung von Elektrizitätsverteilungs- und -schalteneinrichtungen	39	4 930	7 946	156 408	797 568	150 188
31.5	Herstellung von elektrischen Lampen und Leuchten	5
32	Rundfunk- und Nachrichtentechnik	21	2 683	4 291	99 191	685 924	102 051
33	Medizin-, Mess-, Steuer- und Regelungstechnik, Optik, Herstellung von Uhren	81	5 600	8 648	184 181	667 969	262 658
33.1	Herstellung von medizinischen Geräten und orthopädischen Erzeugnissen	45	1 628	2 541	36 913	116 367	22 238
33.2	Herstellung von Mess-, Kontroll-, Navigations- u.ä. Instrumenten und Vorrichtungen	25	2 937	4 448	111 159	386 948	179 151
DM	Fahrzeugbau	65	29 116	43 136	1 226 591	11 393 821	5 831 234
34	Herstellung von Kraftwagen und Kraftwagenteilen	51	26 691	40 010	1 141 542	10 971 071	5 626 474
34.3	Herstellung von Teilen und Zubehör für Kraftwagen und Kraftwagenmotoren	35	12 671	20 091	507 077	2 957 244	778 226
35	Sonstiger Fahrzeugbau	14	2 425	3 126	85 049	422 750	204 760
DN	Herstellung von Möbeln, Schmuck, Musikinstrumenten, Sportgeräten, Spielwaren und sonstigen Erzeugnissen; Recycling	72	6 936	10 624	208 664	1 301 260	412 154
36	Herstellung von Möbeln, Schmuck, Musikinstrumenten, Sportgeräten, Spielwaren und sonstigen Erzeugnissen	63	6 369	9 627	194 241	1 024 091	303 458
36.1	Herstellung von Möbeln	41	4 671	6 932	147 431	738 307	191 878
36.2	Herstellung von Schmuck und ähnlichen Erzeugnissen	9	577	948	15 123	123 926	39 864
37	Recycling	9	567	996	14 423	277 168	108 696

7. Betriebe, Beschäftigung und Umsatz 2006 nach Verwaltungsbezirken

- Betriebe von Unternehmen mit 20 und mehr Beschäftigten -

Verwaltungsbezirk	Betriebe	Beschäftigte	Geleistete Arbeits- stunden	Entgelte	Umsatz ²⁾	
					ins- gesamt	Auslands- umsatz
	Ende September		1 000	1 000 EUR		
Kreisfreie Stadt Koblenz	40	6 928	10 132	271 310	2 040 838	970 843
Landkreis Ahrweiler	52	5 611	.	161 993	.	.
Landkreis Altenkirchen (Ww.)	116	10 316	16 304	347 434	1 760 260	595 710
Landkreis Bad Kreuznach	78	10 520	15 230	379 754	2 043 118	919 002
Landkreis Birkenfeld	63	5 069	8 126	.	.	.
Landkreis Cochem-Zell	21	2 259	.	.	.	222 412
Landkreis Mayen-Koblenz	122	13 290	20 189	445 359	3 612 499	1 674 018
Landkreis Neuwied	138	14 528	22 692	524 152	3 270 932	1 168 243
Rhein-Hunsrück-Kreis	59	6 986	11 092	239 997	1 554 318	710 215
Rhein-Lahn-Kreis	68	6 856	10 262	217 451	1 343 193	457 759
Westerwaldkreis	189	15 997	25 680	498 485	2 996 313	1 133 524
Kreisfreie Stadt Trier	62	6 952	11 612	251 524	2 191 292	480 504
Landkreis Berncastel-Wittlich	77	9 249	14 846	288 383	1 906 831	637 543
Landkreis Bitburg-Prüm	47	6 065	9 738	209 824	1 423 126	307 320
Landkreis Daun	47	4 176	6 520	143 404	793 690	152 000
Landkreis Trier-Saarburg	57	5 997	8 906	179 012	1 165 868	530 528
Kreisfreie Stadt Frankenthal (Pfalz)	23	5 504	8 556	258 439	967 078	476 010
Kreisfreie Stadt Kaiserslautern	44	10 546	15 992	390 411	1 718 242	788 292
Kreisfreie Stadt Landau i.d.Pfalz	20	2 105	3 568	.	458 534	101 837
Kreisfreie Stadt Ludwigshafen am Rhein	51	40 920	60 476	2 333 046	.	.
Kreisfreie Stadt Mainz	60	8 344	13 265	375 935	2 300 734	632 433
Kreisfreie Stadt Neustadt a.d.Weinstr.	24	1 297	1 966	.	.	.
Kreisfreie Stadt Pirmasens	38	4 557	7 290	150 825	731 149	392 446
Kreisfreie Stadt Speyer	32	4 511	6 687	174 463	1 158 539	274 782
Kreisfreie Stadt Worms	44	5 849	9 254	236 869	.	.
Kreisfreie Stadt Zweibrücken	18	3 743	5 176	159 250	1 264 298	903 677
Landkreis Alzey-Worms	39	3 220
Landkreis Bad Dürkheim	49	4 367	6 781	141 949	782 806	195 852
Donnersbergkreis	37	5 848	9 442	208 784	1 508 527	758 726
Landkreis Germersheim	60	15 543	22 618	663 339	7 973 883	4 511 311
Landkreis Kaiserslautern	35	2 625	4 168	82 172	362 410	111 760
Landkreis Kusel	30	2 710	3 968	72 341	403 742	101 681
Landkreis Südliche Weinstraße	49	4 290	6 780	169 673	1 209 989	267 440
Rhein-Pfalz-Kreis	44	2 764	4 248	74 752	443 472	143 433
Landkreis Mainz-Bingen	52	10 300	.	.	2 808 445	.
Landkreis Südwestpfalz	48	3 045	4 795	78 920	521 810	186 663
Rheinland-Pfalz	2 033	272 887	417 903	10 615 965	73 921 719	35 042 426
Kreisfreie Städte	456	101 256	153 972	4 711 608	32 953 354	18 118 242
Landkreise	1 577	171 631	263 931	5 904 357	40 968 365	16 924 185
Industrie- und Handelskammerbezirke						
Koblenz	946	98 360	150 680	3 304 284	20 767 955	8 219 337
Trier	290	32 439	51 623	1 072 147	7 480 806	2 107 895
Rheinhessen	195	27 713	43 091	1 171 635	7 384 020	3 003 233
Pfalz	602	114 375	172 510	5 067 899	38 288 938	21 711 961

8. Betriebe, Beschäftigung und Umsatz 2006 nach Wirtschaftszweigen und Industrie- und Handelskammerbezirken
 - Betriebe von Unternehmen mit 20 und mehr Beschäftigten -

WZ 2003	Wirtschaftszweig	Betriebe	Beschäftigte	Geleistete Arbeits- stunden	Entgelte	Umsatz ²⁾	
						ins- gesamt	Auslands- umsatz
		Ende September			1 000	1 000 EUR	
Industrie- und Handelskammerbezirk Koblenz							
C+D	Verarbeitendes Gewerbe sowie Bergbau und Gewinnung von Steinen und Erden	946	98 360	150 680	3 304 284	20 767 955	8 219 337
A/EN	Vorleistungsgüterproduzenten und Energie	484	53 146	81 497	1 827 588	12 331 511	5 119 779
B	Investitionsgüterproduzenten	269	26 999	43 287	998 489	5 661 960	2 530 061
GG	Gebrauchsgüterproduzenten	37	3 231	4 950	94 813	558 466	155 348
VG	Verbrauchsgüterproduzenten	156	14 984	20 947	383 394	2 216 018	414 149
C	Bergbau und Gewinnung von Steinen und Erden	54	1 062	1 890	37 522	194 487	39 651
14	Gewinnung von Steinen und Erden, sonstiger Bergbau	54	1 062	1 890	37 522	194 487	39 651
14.2	Gewinnung von Kies, Sand, Ton und Kaolin	52
D	Verarbeitendes Gewerbe	892	97 298	148 790	3 266 762	20 573 468	8 179 686
DA	Ernährungsgewerbe und Tabakverarbeitung	93	7 629	10 934	169 503	1 091 645	117 577
15	Ernährungsgewerbe	93	7 629	10 934	169 503	1 091 645	117 577
15.1	Schlachten und Fleischverarbeitung	9	.	.	7 620	80 711	.
15.3	Obst- und Gemüseverarbeitung	4	.	259	.	.	.
15.7	Herstellung von Futtermitteln	2
15.8	Sonstiges Ernährungsgewerbe (ohne Getränkeherstellung)	54	4 943	6 570	89 757	426 716	97 920
15.9	Herstellung von Getränken	24	1 978	3 294	65 187	553 373	.
DB	Textil- und Bekleidungsindustrie	10	.	979	18 623	.	.
17	Textilgewerbe	6
18	Bekleidungsindustrie	4
DC	Ledergewerbe	8
19.3	Herstellung von Schuhen	5
DD	Holzgewerbe (ohne Herstellung von Möbeln)	32	2 821	4 614	89 742	651 084	136 855
20.1	Säge-, Hobel- und Holzimprägnierwerke	8	242	457	7 708	74 724	.
20.2	Herstellung von Furnier-, Sperrholz-, Holzfaser- und Holzspanplatten	3
20.3	Herstellung von Konstruktionsteilen, Fertigbauteilen, Ausbauelementen und Fertigteilbauten aus Holz	14	1 785	2 918	57 271	339 860	.
DE	Papier-, Verlags- und Druckgewerbe	62	7 968	11 124	245 897	1 658 065	.
21	Papiergewerbe	32	4 724	7 432	166 371	1 345 045	481 676
21.1	Herstellung von Holz- und Zellstoff, Papier, Karton und Pappe	5	937	1 445	44 979	429 632	.
21.2	Herstellung von Waren aus Papier, Karton und Pappe	27	3 787	5 986	121 391	915 413	.
22	Verlagsgewerbe, Druckgewerbe, Vervielfältigung von bespielten Ton-, Bild- und Datenträgern	30	3 244	3 692	79 526	313 021	.
22.1	Verlagsgewerbe	11	1 804	1 589	36 366	179 323	.
22.2	Druckgewerbe	19	1 440	2 103	43 160	133 698	.
DG	Herstellung von chemischen Erzeugnissen	41	5 221
24.1	Herstellung von chemischen Grundstoffen	9	912	1 337	36 626	265 597	134 287
24.3	Herstellung von Anstrichmitteln, Druckfarben und Kittungen	7	1 074	1 756	38 704	297 166	82 129
24.5	Herstellung von Seifen, Wasch-, Reinigungs- und Körperpflegemitteln sowie von Duftstoffen	4	.	467	.	.	.
DH	Herstellung von Gummi- und Kunststoffwaren	78	11 605	17 967	391 314	2 419 668	1 259 840
25.1	Herstellung von Gummiwaren	9
25.2	Herstellung von Kunststoffwaren	69
DI	Glasgewerbe, Herstellung von Keramik, Verarbeitung von Steinen und Erden	110	8 942	14 771	291 961	1 552 457	419 540
26.1	Herstellung von Glas und Glaswaren	15	1 701	2 577	.	294 433	97 208

8. Betriebe, Beschäftigung und Umsatz 2006 nach Wirtschaftszweigen und Industrie- und Handelskammerbezirken
- Betriebe von Unternehmen mit 20 und mehr Beschäftigten -

WZ 2003	Wirtschaftszweig	Betriebe	Beschäftigte	Geleistete Arbeits- stunden	Entgelte	Umsatz ²⁾	
						ins- gesamt	Auslands- umsatz
		Ende September			1 000	1 000 EUR	
26.2	Herstellung von keramischen Erzeugnissen (ohne H. von Ziegeln und Baukeramik)	25
26.3	Herstellung von keramischen Wand- und Bodenfliesen und -platten	7	1 148	1 787	33 745	141 751	15 071
26.6	Herstellung von Erzeugnissen aus Beton, Zement und Gips	43	2 176	4 036	68 988	416 447	.
DJ	Metallerzeugung und -bearbeitung, Herstellung von Metallerzeugnissen	173	20 796	29 440	732 985	5 192 315	2 339 192
27	Metallerzeugung und -bearbeitung	23	5 642	6 950	233 987	2 602 732	1 508 057
28	Herstellung von Metallerzeugnissen	150	15 154	22 490	498 998	2 589 582	831 135
28.1	Stahl- und Leichtmetallbau	56	3 421	5 110	110 877	655 266	121 655
28.2	Herstellung von Metallbehältern über 300 l; Herstellung von Heizkörpern und -kesseln für Zentralheizungen	3	.	.	.	38 729	.
28.3	Herstellung von Dampfkesseln (ohne Zentralheizungskessel)	2
28.4	Herstellung von Schmiede-, Press-, Zieh- und Stanzteilen, gewalzten Ringen und pulvermetallurgischen Erzeugnissen	15	2 346	3 542	74 710	.	.
28.5	Oberflächenveredlung und Wärmebehandlung; Mechanik, a.n.g.	23	1 234	1 821	34 806	.	.
28.6	Herstellung von Schneidwaren, Werkzeugen, Schlössern und Beschlägen aus unedlen Metallen	18	3 104	4 364	98 783	463 383	266 355
28.7	Herstellung von sonstigen Metallwaren	33	4 643	7 017	165 562	892 862	324 975
DK	Maschinenbau	144	14 520	23 418	561 541	2 882 634	1 750 199
DL	Herstellung von Büromaschinen, Datenverarbeitungsgeräten und -einrichtungen; Elektrotechnik, Feinmechanik und Optik	72	6 807	10 882	227 703	1 162 975	330 303
30	Herstellung von Büromaschinen, Datenverarbeitungsgeräten und -einrichtungen	1
31	Herstellung von Geräten der Elektrizitätserzeugung, -verteilung u.Ä.	37	4 406	7 116	143 142	872 418	205 513
31.1	Herstellung von Elektromotoren, Generatoren und Transformatoren	9	815	1 337	24 349	203 816	.
31.2	Herstellung von Elektrizitätsverteilungs- und -schalteinrichtungen	16	2 741	4 428	89 366	535 299	99 980
31.5	Herstellung von elektrischen Lampen und Leuchten	3
32	Rundfunk- und Nachrichtentechnik	4
33	Medizin-, Mess-, Steuer- und Regelungstechnik, Optik, Herstellung von Uhren	30	1 997	3 121	68 119	234 116	105 429
33.1	Herstellung von medizinischen Geräten und orthopädischen Erzeugnissen	19	662	1 011	15 174	60 965	14 282
33.2	Herstellung von Mess-, Kontroll-, Navigations- u.ä. Instrumenten und Vorrichtungen	7	847	1 407	36 274	.	.
DM	Fahrzeugbau	29	6 243	10 240	230 401	1 738 902	557 619
34	Herstellung von Kraftwagen und Kraftwagenteilen	24	5 935	9 772	219 973	1 675 502	.
35	Sonstiger Fahrzeugbau	5	308	468	10 428	63 401	.
DN	Herstellung von Möbeln, Schmuck, Musikinstrumenten, Sportgeräten, Spielwaren und sonstigen Erzeugnissen; Recycling	40	3 495	5 379	99 741	651 346	174 638
36	Herstellung von Möbeln, Schmuck, Musikinstrumenten, Sportgeräten, Spielwaren und sonstigen Erzeugnissen	37	3 350	5 146	94 957	524 948	.
36.1	Herstellung von Möbeln	20	1 919	2 894	54 434	283 068	34 792
36.2	Herstellung von Schmuck und ähnlichen Erzeugnissen	9	577	948	15 123	123 926	39 864
37	Recycling	3	145	233	4 784	126 399	.

8. Betriebe, Beschäftigung und Umsatz 2006 nach Wirtschaftszweigen und Industrie- und Handelskammerbezirken
 - Betriebe von Unternehmen mit 20 und mehr Beschäftigten -

WZ 2003	Wirtschaftszweig	Betriebe	Beschäftigte	Geleistete Arbeits- stunden	Entgelte	Umsatz ²⁾	
						ins- gesamt	Auslands- umsatz
		Ende September			1 000	1 000 EUR	
Industrie- und Handelskammerbezirk Trier							
C+D	Verarbeitendes Gewerbe sowie Bergbau und Gewinnung von Steinen und Erden	290	32 439	51 623	1 072 147	7 480 806	2 107 895
A/EN	Vorleistungsgüterproduzenten und Energie	138	14 599	23 353	468 223	2 678 875	900 084
B	Investitionsgüterproduzenten	84	7 527	12 151	254 824	1 462 476	664 154
GG	Gebrauchsgüterproduzenten	5	472	713	11 772	52 687	13 357
VG	Verbrauchsgüterproduzenten	63	9 841	15 406	337 328	3 286 768	530 300
C	Bergbau und Gewinnung von Steinen und Erden	9	316	535	9 881	.	.
14	Gewinnung von Steinen und Erden, sonstiger Bergbau	9	316	535	9 881	.	.
14.2	Gewinnung von Kies, Sand, Ton und Kaolin	8
D	Verarbeitendes Gewerbe	281	32 123	51 088	1 062 265	.	.
DA	Ernährungsgewerbe und Tabakverarbeitung	51	8 810	13 800	307 342	3 126 131	508 504
15	Ernährungsgewerbe	48
15.1	Schlachten und Fleischverarbeitung	11
15.5	Milchverarbeitung; Herstellung von Speiseeis	3	985	1 452	39 806	.	.
15.8	Sonstiges Ernährungsgewerbe (ohne Getränkeherstellung)	24	2 815	3 889	56 484	336 630	8 177
15.9	Herstellung von Getränken	9	2 541	4 081	110 423	969 221	92 220
16	Tabakverarbeitung	3
DB	Textil- und Bekleidungsindustrie	2
17	Textilgewerbe	1
18	Bekleidungsindustrie	1
DC	Ledergewerbe	2
19.3	Herstellung von Schuhen	1	74	159	1 973	33 731	.
DD	Holzgewerbe (ohne Herstellung von Möbeln)	32	2 996	4 917	88 434	467 343	.
20.1	Säge-, Hobel- und Holzimprägnierwerke	8	378	670	11 597	101 736	48 239
20.2	Herstellung von Furnier-, Sperrholz-, Holzfasern- und Holzspanplatten	1
20.3	Herstellung von Konstruktionsteilen, Fertigbauteilen, Ausbauelementen und Fertigteilbauten aus Holz	21	2 403	3 961	70 512	317 064	37 347
DE	Papier-, Verlags- und Druckgewerbe	18	2 035	3 043	65 695	342 150	73 477
21	Papiergewerbe	9	1 137	1 702	39 081	.	.
21.2	Herstellung von Waren aus Papier, Karton und Pappe	9	1 137	1 702	39 081	.	.
22	Verlagsgewerbe, Druckgewerbe, Vervielfältigung von bespielten Ton-, Bild- und Datenträgern	9	898	1 340	26 613	.	.
22.1	Verlagsgewerbe	3
22.2	Druckgewerbe	6	.	.	.	58 975	.
DG	Herstellung von chemischen Erzeugnissen	1	40	81	1 223	28 959	-
24.1	Herstellung von chemischen Grundstoffen	1	40	81	1 223	28 959	-
DH	Herstellung von Gummi- und Kunststoffwaren	20	3 080	5 093	100 860	720 269	246 024
25.1	Herstellung von Gummiwaren	1	934	1 491	34 289	194 451	144 309
25.2	Herstellung von Kunststoffwaren	19	2 146	3 602	66 571	525 818	101 715
DI	Glasgewerbe, Herstellung von Keramik, Verarbeitung von Steinen und Erden	20	1 030	1 858	33 865	161 009	.
26.1	Herstellung von Glas und Glaswaren	3	.	612	.	.	.

8. Betriebe, Beschäftigung und Umsatz 2006 nach Wirtschaftszweigen und Industrie- und Handelskammerbezirken
- Betriebe von Unternehmen mit 20 und mehr Beschäftigten -

WZ 2003	Wirtschaftszweig	Betriebe	Beschäftigte	Geleistete Arbeits- stunden	Entgelte	Umsatz ²⁾	
						ins- gesamt	Auslands- umsatz
		Ende September			1 000	1 000 EUR	
26.6	Herstellung von Erzeugnissen aus Beton, Zement und Gips	11	252	448	8 340	46 318	.
DJ	Metallerzeugung und -bearbeitung, Herstellung von Metallerzeugnissen	47	4 955	7 406	168 916	827 956	305 490
27	Metallerzeugung und -bearbeitung	6	.	.	62 993	.	.
28	Herstellung von Metallerzeugnissen	41	.	.	105 923	.	.
28.1	Stahl- und Leichtmetallbau	16	642	1 073	.	.	.
28.3	Herstellung von Dampfkesseln (ohne Zentralheizungskessel)	1
28.4	Herstellung von Schmiede-, Press-, Zieh- und Stanzteilen, gewalzten Ringen und pulvermetallurgischen Erzeugnissen	5	960	1 484	.	.	.
28.5	Oberflächenveredlung und Wärmebehandlung; Mechanik, a.n.g.	3
28.6	Herstellung von Schneidwaren, Werkzeugen, Schlössern und Beschlägen aus unedlen Metallen	7	957	1 284	26 771	118 174	.
28.7	Herstellung von sonstigen Metallwaren	9	592	870	16 605	149 477	.
DK	Maschinenbau	40	4 167	6 981	145 588	830 872	495 980
DL	Herstellung von Büromaschinen, Datenverarbeitungsgeräten und -einrichtungen; Elektrotechnik, Feinmechanik und Optik	34	.	4 198	74 673	312 011	150 132
30	Herstellung von Büromaschinen, Datenverarbeitungsgeräten und -einrichtungen	2
31	Herstellung von Geräten der Elektrizitätserzeugung, -verteilung u.Ä.	19	1 936	3 042	56 639	270 853	137 335
31.1	Herstellung von Elektromotoren, Generatoren und Transformatoren	5
31.2	Herstellung von Elektrizitätsverteilungs- und -schalteinrichtungen	9	.	1 696	.	.	.
31.5	Herstellung von elektrischen Lampen und Leuchten	1
32	Rundfunk- und Nachrichtentechnik	1
33	Medizin-, Mess-, Steuer- und Regelungstechnik, Optik, Herstellung von Uhren	12	509	853	11 644	21 642	.
33.1	Herstellung von medizinischen Geräten und orthopädischen Erzeugnissen	9	402	692	8 542	.	.
33.2	Herstellung von Mess-, Kontroll-, Navigations- u.ä. Instrumenten und Vorrichtungen	2
DM	Fahrzeugbau	10	1 563	2 271	55 482	385 679	.
34	Herstellung von Kraftwagen und Kraftwagenteilen	7
35	Sonstiger Fahrzeugbau	3	2 356
DN	Herstellung von Möbeln, Schmuck, Musikinstrumenten, Sportgeräten, Spielwaren und sonstigen Erzeugnissen; Recycling	4	549
36	Herstellung von Möbeln, Schmuck, Musikinstrumenten, Sportgeräten, Spielwaren und sonstigen Erzeugnissen	3
36.1	Herstellung von Möbeln	3
37	Recycling	1

8. Betriebe, Beschäftigung und Umsatz 2006 nach Wirtschaftszweigen und Industrie- und Handelskammerbezirken
 - Betriebe von Unternehmen mit 20 und mehr Beschäftigten -

WZ 2003	Wirtschaftszweig	Betriebe	Beschäftigte	Geleistete Arbeits- stunden	Entgelte	Umsatz ²⁾	
						ins- gesamt	Auslands- umsatz
		Ende September			1 000	1 000 EUR	
Industrie- und Handelskammerbezirk Rheinhessen							
C+D	Verarbeitendes Gewerbe sowie Bergbau und Gewinnung von Steinen und Erden	195	27 713	43 091	1 171 635	7 384 020	3 003 233
A/EN	Vorleistungsgüterproduzenten und Energie	71	10 800	16 754	467 822	2 393 761	1 050 444
B	Investitionsgüterproduzenten	53	4 026	6 269	155 396	705 491	327 291
GG	Gebrauchsgüterproduzenten	8	739	1 182	26 855	139 067	24 229
VG	Verbrauchsgüterproduzenten	63	12 148	18 886	521 562	4 145 702	1 601 269
C	Bergbau und Gewinnung von Steinen und Erden	4	44	78	1 944	.	.
14	Gewinnung von Steinen und Erden, sonstiger Bergbau	3
14.2	Gewinnung von Kies, Sand, Ton und Kaolin	3
D	Verarbeitendes Gewerbe	191	27 669	43 013	1 169 691	.	.
DA	Ernährungsgewerbe und Tabakverarbeitung	32	3 429	5 088	107 744	1 475 141	286 859
15	Ernährungsgewerbe	32	3 429	5 088	107 744	1 475 141	286 859
15.1	Schlachten und Fleischverarbeitung	5	619	1 048	.	.	.
15.3	Obst- und Gemüseverarbeitung	1
15.7	Herstellung von Futtermitteln	1
15.8	Sonstiges Ernährungsgewerbe (ohne Getränkeherstellung)	17	2 127	2 897	60 026	371 243	127 033
15.9	Herstellung von Getränken	6	259	413	11 136	499 939	.
DB	Textil- und Bekleidungsindustrie	1	.	.	.	4 623	593
17	Textilgewerbe	1	.	.	.	4 623	593
DD	Holzgewerbe (ohne Herstellung von Möbeln)	1
20.3	Herstellung von Konstruktionsteilen, Fertigbauteilen, Ausbauelementen und Fertigteilbauten aus Holz	1
DE	Papier-, Verlags- und Druckgewerbe	30	2 446	3 484	93 104	338 149	.
21	Papiergewerbe	8	654	1 012	27 869	.	.
21.2	Herstellung von Waren aus Papier, Karton und Pappe	8	654	1 012	27 869	.	.
22	Verlagsgewerbe, Druckgewerbe, Vervielfältigung von bespielten Ton-, Bild- und Datenträgern	22	1 792	2 472	65 235	.	.
22.1	Verlagsgewerbe	9	1 349	1 755	51 360	.	.
22.2	Druckgewerbe	13	443	716	13 875	72 916	.
DG	Herstellung von chemischen Erzeugnissen	23	9 652	15 401	470 210	3 402 041	1 822 965
24.1	Herstellung von chemischen Grundstoffen	8	2 106	3 108	92 733	726 949	459 645
24.3	Herstellung von Anstrichmitteln, Druckfarben und Kittungen	2
24.5	Herstellung von Seifen, Wasch-, Reinigungs- und Körperpflegemitteln sowie von Duftstoffen	6	1 245	2 338	48 947	669 275	160 603
DH	Herstellung von Gummi- und Kunststoffwaren	11	2 197	3 735	81 021	534 725	215 532
25.2	Herstellung von Kunststoffwaren	11	2 197	3 735	81 021	534 725	215 532
DI	Glasgewerbe, Herstellung von Keramik, Verarbeitung von Steinen und Erden	13	3 148	5 168	168 897	509 245	.
26.1	Herstellung von Glas und Glaswaren	3	2 858	4 693	158 769	.	248 277

8. Betriebe, Beschäftigung und Umsatz 2006 nach Wirtschaftszweigen und Industrie- und Handelskammerbezirken
- Betriebe von Unternehmen mit 20 und mehr Beschäftigten -

WZ 2003	Wirtschaftszweig	Betriebe	Beschäftigte	Geleistete Arbeits- stunden	Entgelte	Umsatz ²⁾	
						ins- gesamt	Auslands- umsatz
		Ende September			1 000	1 000 EUR	
26.6	Herstellung von Erzeugnissen aus Beton, Zement und Gips	6	111	184	3 554	25 970	.
DJ	Metallerzeugung und -bearbeitung, Herstellung von Metallerzeugnissen	17	1 186	1 722	39 165	164 002	29 479
27	Metallerzeugung und -bearbeitung	1
28	Herstellung von Metallerzeugnissen	16
28.1	Stahl- und Leichtmetallbau	9	345	616	.	.	.
28.4	Herstellung von Schmiede-, Press-, Zieh- und Stanzteilen, gewalzten Ringen und pulvermetallurgischen Erzeugnissen	1	24	42	852	3 360	26
28.5	Oberflächenveredlung und Wärmebehandlung; Mechanik, a.n.g.	3
28.7	Herstellung von sonstigen Metallwaren	3	350	508	12 214	74 527	.
DK	Maschinenbau	28	1 672	2 698	69 887	245 027	123 175
DL	Herstellung von Büromaschinen, Datenverarbeitungsgeräten und -einrichtungen; Elektrotechnik, Feinmechanik und Optik	26	.	3 526	85 967	389 911	87 566
30	Herstellung von Büromaschinen, Datenverarbeitungsgeräten und -einrichtungen	4	27 122
31	Herstellung von Geräten der Elektrizitätserzeugung, -verteilung u.Ä.	5
31.2	Herstellung von Elektrizitätsverteilungs- und -schalteneinrichtungen	2
31.5	Herstellung von elektrischen Lampen und Leuchten	1	332	453	11 234	39 058	.
32	Rundfunk- und Nachrichtentechnik	7	720	974	23 577	.	22 091
33	Medizin-, Mess-, Steuer- und Regelungstechnik, Optik, Herstellung von Uhren	10	620	960	21 034	72 825	.
33.1	Herstellung von medizinischen Geräten und orthopädischen Erzeugnissen	5	149	213	.	.	.
33.2	Herstellung von Mess-, Kontroll-, Navigations- u.ä. Instrumenten und Vorrichtungen	4
DM	Fahrzeugbau	3	1 060	1 521	41 076	264 666	.
34	Herstellung von Kraftwagen und Kraftwagenteilen	2
35	Sonstiger Fahrzeugbau	1
DN	Herstellung von Möbeln, Schmuck, Musikinstrumenten, Sportgeräten, Spielwaren und sonstigen Erzeugnissen; Recycling	6	278
36	Herstellung von Möbeln, Schmuck, Musikinstrumenten, Sportgeräten, Spielwaren und sonstigen Erzeugnissen	4
36.1	Herstellung von Möbeln	3
37	Recycling	2

8. Betriebe, Beschäftigung und Umsatz 2006 nach Wirtschaftszweigen und Industrie- und Handelskammerbezirken
- Betriebe von Unternehmen mit 20 und mehr Beschäftigten -

WZ 2003	Wirtschaftszweig	Betriebe	Beschäftigte	Geleistete Arbeits- stunden	Entgelte	Umsatz ²⁾	
						ins- gesamt	Auslands- umsatz
		Ende September			1 000	1 000 EUR	
Industrie- und Handelskammerbezirk Pfalz							
C+D	Verarbeitendes Gewerbe sowie Bergbau und Gewinnung von Steinen und Erden	602	114 375	172 510	5 067 899	38 288 938	21 711 961
A/EN	Vorleistungsgüterproduzenten und Energie	245	56 474	85 396	2 816 877	21 695 814	13 136 048
B	Investitionsgüterproduzenten	172	38 993	58 458	1 655 565	12 701 627	6 993 814
GG	Gebrauchsgüterproduzenten	22	3 527	5 300	122 879	752 078	261 475
VG	Verbrauchsgüterproduzenten	163	15 381	23 356	472 578	3 139 420	1 320 624
C	Bergbau und Gewinnung von Steinen und Erden	26	508	876	19 430	95 671	.
14	Gewinnung von Steinen und Erden, sonstiger Bergbau	25
14.2	Gewinnung von Kies, Sand, Ton und Kaolin	25
D	Verarbeitendes Gewerbe	576	113 867	171 633	5 048 470	38 193 267	.
DA	Ernährungsgewerbe und Tabakverarbeitung	88	6 444	9 741	142 609	976 244	87 181
15	Ernährungsgewerbe	87
15.1	Schlachten und Fleischverarbeitung	24	1 007	1 403	19 576	111 426	.
15.3	Obst- und Gemüseverarbeitung	6
15.5	Milchverarbeitung; Herstellung von Speiseeis	1	80	158	3 185	.	.
15.7	Herstellung von Futtermitteln	1	93	132	3 039	.	.
15.8	Sonstiges Ernährungsgewerbe (ohne Getränkeherstellung)	42	3 913	5 746	77 659	380 329	34 353
15.9	Herstellung von Getränken	12	804	1 303	23 113	178 889	.
16	Tabakverarbeitung	1
DB	Textil- und Bekleidungsgewerbe	15	1 492	2 384	50 260	288 462	80 352
17	Textilgewerbe	14
18	Bekleidungsgewerbe	1
DC	Ledergewerbe	26	2 526	4 051	61 933	426 297	163 643
19.3	Herstellung von Schuhen	22
DD	Holzgewerbe (ohne Herstellung von Möbeln)	15
20.1	Säge-, Hobel- und Holzimprägnierwerke	5	130	235	3 796	16 269	.
20.2	Herstellung von Furnier-, Sperrholz-, Holzfasern- und Holzspanplatten	1
20.3	Herstellung von Konstruktionsteilen, Fertigbauteilen, Ausbauelementen und Fertigteilbauten aus Holz	5
DE	Papier-, Verlags- und Druckgewerbe	49	4 378	6 596	160 802	1 233 412	334 262
21	Papiergewerbe	20	2 202	3 501	85 315	776 686	299 111
21.1	Herstellung von Holz- und Zellstoff, Papier, Karton und Pappe	3	461	654	17 234	151 749	.
21.2	Herstellung von Waren aus Papier, Karton und Pappe	17	1 741	2 847	68 081	624 937	.
22	Verlagsgewerbe, Druckgewerbe, Vervielfältigung von bespielten Ton-, Bild- und Datenträgern	29	2 176	3 096	75 487	456 726	35 151
22.1	Verlagsgewerbe	10	.	.	.	251 830	7 345
22.2	Druckgewerbe	19	.	.	.	204 896	27 806
DF	Kokerei, Mineralölverarbeitung, Herstellung und Verarbeitung von Spalt- und Brutstoffen	3	.	609	16 009	210 952	.
DG	Herstellung von chemischen Erzeugnissen	28	39 500
24.1	Herstellung von chemischen Grundstoffen	8
24.3	Herstellung von Anstrichmitteln, Druckfarben und Kittungen	4
24.5	Herstellung von Seifen, Wasch-, Reinigungs- und Körperpflegemitteln sowie von Duftstoffen	3	.	558	.	.	.
DH	Herstellung von Gummi- und Kunststoffwaren	35	4 504	6 767	147 896	806 559	357 396
25.1	Herstellung von Gummiwaren	1
25.2	Herstellung von Kunststoffwaren	34
DI	Glasgewerbe, Herstellung von Keramik, Verarbeitung von Steinen und Erden	35	2 521	4 120	116 961	535 974	.
26.1	Herstellung von Glas und Glaswaren	7	.	1 532	51 164	.	.

8. Betriebe, Beschäftigung und Umsatz 2006 nach Wirtschaftszweigen und Industrie- und Handelskammerbezirken
- Betriebe von Unternehmen mit 20 und mehr Beschäftigten -

WZ 2003	Wirtschaftszweig	Betriebe	Beschäftigte	Geleistete Arbeits- stunden	Entgelte	Umsatz ²⁾	
						ins- gesamt	Auslands- umsatz
		Ende September			1 000	1 000 EUR	
26.2	Herstellung von keramischen Erzeugnissen (ohne H. von Ziegeln und Baukeramik)	2
26.6	Herstellung von Erzeugnissen aus Beton, Zement und Gips	20	596	985	20 703	114 423	2 810
DJ	Metallerzeugung und -bearbeitung, Herstellung von Metallerzeugnissen	89	9 399	14 705	328 289	1 807 897	627 209
27	Metallerzeugung und -bearbeitung	9	1 504	2 271	.	440 000	166 547
28	Herstellung von Metallerzeugnissen	80	7 895	12 433	.	1 367 896	460 662
28.1	Stahl- und Leichtmetallbau	12	689	1 063	20 191	.	.
28.3	Herstellung von Dampfkesseln (ohne Zentralheizungskessel)	16	1 276	2 003	46 833	225 103	.
28.4	Herstellung von Schmiede-, Press-, Zieh- und Stanzteilen, gewalzten Ringen und pulvermetallurgischen Erzeugnissen	4	220	334	.	.	.
28.5	Oberflächenveredlung und Wärmebehandlung; Mechanik, a.n.g.	18	862	1 414	26 435	.	.
28.6	Herstellung von Schneidwaren, Werkzeugen, Schlössern und Beschlägen aus unedlen Metallen	13	2 815	4 516	95 096	497 139	.
28.7	Herstellung von sonstigen Metallwaren	17	2 033	3 104	66 633	415 154	119 610
DK	Maschinenbau	89	13 763	21 458	582 443	2 840 945	1 818 803
DL	Herstellung von Büromaschinen, Datenverarbeitungsgeräten und -einrichtungen; Elektrotechnik, Feinmechanik und Optik	59	5 493	8 782	192 392	1 108 431	227 948
30	Herstellung von Büromaschinen, Datenverarbeitungsgeräten und -einrichtungen	2
31	Herstellung von Geräten der Elektrizitätserzeugung, -verteilung u.Ä.	19
31.1	Herstellung von Elektromotoren, Generatoren und Transformatoren	2
31.2	Herstellung von Elektrizitätsverteilungs- und -schalteinrichtungen	12	986	.	32 052	136 546	.
32	Rundfunk- und Nachrichtentechnik	9	1 635	2 825	62 722	519 135	62 540
33	Medizin-, Mess-, Steuer- und Regelungstechnik, Optik, Herstellung von Uhren	29	2 474	3 714	83 384	339 386	125 800
33.1	Herstellung von medizinischen Geräten und orthopädischen Erzeugnissen	12	415	626	.	.	.
33.2	Herstellung von Mess-, Kontroll-, Navigations- u.ä. Instrumenten und Vorrichtungen	12	1 699	2 418	60 521	237 485	103 112
DM	Fahrzeugbau	23	20 250	29 104	899 632	9 004 573	5 043 288
34	Herstellung von Kraftwagen und Kraftwagenteilen	18	18 676	27 165	845 873	8 809 909	.
35	Sonstiger Fahrzeugbau	5	1 574	1 938	53 759	194 664	.
DN	Herstellung von Möbeln, Schmuck, Musikinstrumenten, Sportgeräten, Spielwaren und sonstigen Erzeugnissen; Recycling	22	2 614	3 839	86 732	449 704	161 469
36	Herstellung von Möbeln, Schmuck, Musikinstrumenten, Sportgeräten, Spielwaren und sonstigen Erzeugnissen	19	2 530	3 681	84 311	434 479	.
36.1	Herstellung von Möbeln	15	2 312	3 320	79 997	397 655	147 949
37	Recycling	3	84	158	2 421	15 226	.

9. Betriebe, Beschäftigung und Umsatz 2006 nach Wirtschaftszweigen und kreisfreien Städten und Landkreisen
- Betriebe von Unternehmen mit 20 und mehr Beschäftigten -

WZ 2003	Wirtschaftszweig	Betriebe	Beschäftigte	Geleistete Arbeits- stunden	Entgelte	Umsatz ²⁾	
						ins- gesamt	Auslands- umsatz
		Ende September			1 000	1 000 EUR	

Kreisfreie Stadt Koblenz

C+D	Verarbeitendes Gewerbe sowie Bergbau und Gewinnung von Steinen und Erden	40	6 928	10 132	271 310	2 040 838	970 843
C	Bergbau und Gewinnung von Steinen und Erden	1	.	.	.	-	-
D	Verarbeitendes Gewerbe	39	.	.	.	2 040 838	970 843
DA	Ernährungsgewerbe und Tabakverarbeitung	5	499	738	9 300	50 569	.
DE	Papier-, Verlags- und Druckgewerbe	6	646	1 046	32 930	204 176	.
DH	Herstellung von Gummi- und Kunststoffwaren	1	-
DJ	Metallerzeugung und -bearbeitung, Herstellung von Metallerzeugnissen	8	3 715	4 834	147 104	1 092 091	731 646
DK	Maschinenbau	5
DL	Herstellung von Büromaschinen, Datenverarbeitungsgeräten und -einrichtungen; Elektrotechnik, Feinmechanik und Optik	13	720	1 154	28 495	94 046	.
DM	Fahrzeugbau	1

Landkreis Ahrweiler

C+D	Verarbeitendes Gewerbe sowie Bergbau und Gewinnung von Steinen und Erden	52	5 611	.	161 993	.	.
D	Verarbeitendes Gewerbe	52	5 611	.	161 993	.	.
DA	Ernährungsgewerbe und Tabakverarbeitung	7	902	1 519	31 437	249 109	11 498
DB	Textil- und Bekleidungsgewerbe	1	-
DE	Papier-, Verlags- und Druckgewerbe	5	1 129	500	6 226	25 724	.
DG	Herstellung von chemischen Erzeugnissen	3	248	380	8 354	56 282	10 522
DH	Herstellung von Gummi- und Kunststoffwaren	4
DI	Glasgewerbe, Herstellung von Keramik, Verarbeitung von Steinen und Erden	7	596	1 060	18 855	116 614	29 935
DJ	Metallerzeugung und -bearbeitung, Herstellung von Metallerzeugnissen	6
DK	Maschinenbau	10	791	1 130	27 201	99 835	35 501
DL	Herstellung von Büromaschinen, Datenverarbeitungsgeräten und -einrichtungen; Elektrotechnik, Feinmechanik und Optik	4	491	834	.	55 258	.
DM	Fahrzeugbau	3	440	751	.	.	.
DN	Herstellung von Möbeln, Schmuck, Musikinstrumenten, Sportgeräten, Spielwaren und sonstigen Erzeugnissen; Recycling	2

9. Betriebe, Beschäftigung und Umsatz 2006 nach Wirtschaftszweigen und kreisfreien Städten und Landkreisen
- Betriebe von Unternehmen mit 20 und mehr Beschäftigten -

WZ 2003	Wirtschaftszweig	Betriebe	Beschäftigte	Geleistete Arbeits- stunden	Entgelte	Umsatz ²⁾	
						ins- gesamt	Auslands- umsatz
		Ende September			1 000	1 000 EUR	

Landkreis Altenkirchen (Ww.)

C+D	Verarbeitendes Gewerbe sowie Bergbau und Gewinnung von Steinen und Erden	116	10 316	16 304	347 434	1 760 260	595 710
C	Bergbau und Gewinnung von Steinen und Erden	1	-
D	Verarbeitendes Gewerbe	115	595 710
DA	Ernährungsgewerbe und Tabakverarbeitung	6	288	.	.	.	-
DB	Textil- und Bekleidungsgewerbe	1	-
DD	Holzgewerbe (ohne Herstellung von Möbeln)	6	425	716	10 496	66 488	6 234
DE	Papier-, Verlags- und Druckgewerbe	4	508	773	15 527	50 708	.
DH	Herstellung von Gummi- und Kunststoffwaren	7	547	949	13 954	59 457	14 461
DI	Glasgewerbe, Herstellung von Keramik, Verarbeitung von Steinen und Erden	8	690	1 068	27 647	140 176	49 084
DJ	Metallerzeugung und -bearbeitung, Herstellung von Metallerzeugnissen	34	2 388	3 555	77 897	439 174	96 382
DK	Maschinenbau	32	2 959	4 630	107 480	475 281	232 668
DL	Herstellung von Büromaschinen, Datenverarbeitungsgeräten und -einrichtungen; Elektrotechnik, Feinmechanik und Optik	8	922	1 476	32 091	169 791	63 045
DM	Fahrzeugbau	6	1 283	2 352	49 035	287 909	107 836
DN	Herstellung von Möbeln, Schmuck, Musikinstrumenten, Sportgeräten, Spielwaren und sonstigen Erzeugnissen; Recycling	3	.	.	7 717	.	.

Landkreis Bad Kreuznach

C+D	Verarbeitendes Gewerbe sowie Bergbau und Gewinnung von Steinen und Erden	78	10 520	15 230	379 754	2 043 118	919 002
C	Bergbau und Gewinnung von Steinen und Erden	5	56	99	2 046	13 565	-
D	Verarbeitendes Gewerbe	73	10 464	15 131	377 708	2 029 553	919 002
DA	Ernährungsgewerbe und Tabakverarbeitung	8	405	605	9 898	44 660	.
DC	Ledergewerbe	1
DD	Holzgewerbe (ohne Herstellung von Möbeln)	2
DE	Papier-, Verlags- und Druckgewerbe	4	579	874	22 972	92 473	41 179
DG	Herstellung von chemischen Erzeugnissen	10	1 300	2 031	44 378	346 452	100 535
DH	Herstellung von Gummi- und Kunststoffwaren	10	2 987	4 133	97 275	684 182	479 834
DI	Glasgewerbe, Herstellung von Keramik, Verarbeitung von Steinen und Erden	4
DJ	Metallerzeugung und -bearbeitung, Herstellung von Metallerzeugnissen	11	1 365	1 735	50 402	271 375	82 225
DK	Maschinenbau	12	1 293	2 035	61 752	226 940	113 099
DL	Herstellung von Büromaschinen, Datenverarbeitungsgeräten und -einrichtungen; Elektrotechnik, Feinmechanik und Optik	8	1 318	1 967	49 169	185 644	73 655
DM	Fahrzeugbau	1
DN	Herstellung von Möbeln, Schmuck, Musikinstrumenten, Sportgeräten, Spielwaren und sonstigen Erzeugnissen; Recycling	2

9. Betriebe, Beschäftigung und Umsatz 2006 nach Wirtschaftszweigen und kreisfreien Städten und Landkreisen
 - Betriebe von Unternehmen mit 20 und mehr Beschäftigten -

WZ 2003	Wirtschaftszweig	Betriebe	Beschäftigte	Geleistete Arbeits- stunden	Entgelte	Umsatz ²⁾	
						ins- gesamt	Auslands- umsatz
		Ende September			1 000	1 000 EUR	

Landkreis Birkenfeld

C+D	Verarbeitendes Gewerbe sowie Bergbau und Gewinnung von Steinen und Erden	63	5 069	8 126	.	.	.
C	Bergbau und Gewinnung von Steinen und Erden	2	-
D	Verarbeitendes Gewerbe	61
DA	Ernährungsgewerbe und Tabakverarbeitung	6	537	867	9 527	122 094	.
DE	Papier-, Verlags- und Druckgewerbe	3	95	165	2 185	9 590	989
DG	Herstellung von chemischen Erzeugnissen	1
DH	Herstellung von Gummi- und Kunststoffwaren	4	608	1 012	15 456	64 218	20 889
DI	Glasgewerbe, Herstellung von Keramik, Verarbeitung von Steinen und Erden	7	461	822	13 087	62 422	.
DJ	Metallerzeugung und -bearbeitung, Herstellung von Metallerzeugnissen	16	1 839	2 723	56 018	216 094	58 364
DK	Maschinenbau	3
DL	Herstellung von Büromaschinen, Datenverarbeitungsgeräten und -einrichtungen; Elektrotechnik, Feinmechanik und Optik	2
DM	Fahrzeugbau	2
DN	Herstellung von Möbeln, Schmuck, Musikinstrumenten, Sportgeräten, Spielwaren und sonstigen Erzeugnissen; Recycling	17	890	1 436	22 268	175 686	45 445

Landkreis Cochem-Zell

C+D	Verarbeitendes Gewerbe sowie Bergbau und Gewinnung von Steinen und Erden	21	2 259	.	.	.	222 412
D	Verarbeitendes Gewerbe	21	2 259	.	.	.	222 412
DA	Ernährungsgewerbe und Tabakverarbeitung	4	115
DC	Ledergewerbe	1
DD	Holzgewerbe (ohne Herstellung von Möbeln)	3	536	826	17 667	197 552	.
DE	Papier-, Verlags- und Druckgewerbe	1
DH	Herstellung von Gummi- und Kunststoffwaren	3	873	1 109	35 603	203 506	116 801
DI	Glasgewerbe, Herstellung von Keramik, Verarbeitung von Steinen und Erden	2	-
DJ	Metallerzeugung und -bearbeitung, Herstellung von Metallerzeugnissen	1	-
DK	Maschinenbau	4	404	717	14 379	44 036	.
DN	Herstellung von Möbeln, Schmuck, Musikinstrumenten, Sportgeräten, Spielwaren und sonstigen Erzeugnissen; Recycling	2

9. Betriebe, Beschäftigung und Umsatz 2006 nach Wirtschaftszweigen und kreisfreien Städten und Landkreisen
- Betriebe von Unternehmen mit 20 und mehr Beschäftigten -

WZ 2003	Wirtschaftszweig	Betriebe	Beschäftigte	Geleistete Arbeits- stunden	Entgelte	Umsatz ²⁾	
						ins- gesamt	Auslands- umsatz
		Ende September			1 000	1 000 EUR	

Landkreis Mayen-Koblenz

C+D	Verarbeitendes Gewerbe sowie Bergbau und Gewinnung von Steinen und Erden	122	13 290	20 189	445 359	3 612 499	1 674 018
C	Bergbau und Gewinnung von Steinen und Erden	11	237	442	7 889	58 512	4 483
D	Verarbeitendes Gewerbe	111	13 053	19 747	437 470	3 553 988	1 669 535
DA	Ernährungsgewerbe und Tabakverarbeitung	21	3 093	4 315	70 177	437 130	95 224
DD	Holzgewerbe (ohne Herstellung von Möbeln)	3	94	147	2 907	9 712	.
DE	Papier-, Verlags- und Druckgewerbe	12	1 843	2 951	67 195	702 257	252 127
DG	Herstellung von chemischen Erzeugnissen	7	790	1 217	31 522	162 880	78 761
DH	Herstellung von Gummi- und Kunststoffwaren	9	519	928	17 028	121 323	15 274
DI	Glasgewerbe, Herstellung von Keramik, Verarbeitung von Steinen und Erden	23	1 568	2 979	53 001	331 551	80 981
DJ	Metallerzeugung und -bearbeitung, Herstellung von Metallerzeugnissen	18	3 711	4 705	144 439	1 507 974	.
DK	Maschinenbau	10	1 040	1 798	38 847	208 266	150 159
DL	Herstellung von Büromaschinen, Datenverarbeitungsgeräten und -einrichtungen; Elektrotechnik, Feinmechanik und Optik	4	.	.	4 537	.	.
DM	Fahrzeugbau	3
DN	Herstellung von Möbeln, Schmuck, Musikinstrumenten, Sportgeräten, Spielwaren und sonstigen Erzeugnissen; Recycling	1

Landkreis Neuwied

C+D	Verarbeitendes Gewerbe sowie Bergbau und Gewinnung von Steinen und Erden	138	14 528	22 692	524 152	3 270 932	1 168 243
C	Bergbau und Gewinnung von Steinen und Erden	5	104	218	5 124	.	-
D	Verarbeitendes Gewerbe	133	14 424	22 474	519 028	.	1 168 243
DA	Ernährungsgewerbe und Tabakverarbeitung	12	579	813	12 975	57 875	.
DB	Textil- und Bekleidungsgewerbe	2
DC	Ledergewerbe	6	482	805	12 531	.	.
DD	Holzgewerbe (ohne Herstellung von Möbeln)	4	211	381	6 166	57 979	.
DE	Papier-, Verlags- und Druckgewerbe	14	1 693	2 950	59 412	394 334	109 457
DG	Herstellung von chemischen Erzeugnissen	9	1 210	1 869	47 463	338 507	116 391
DH	Herstellung von Gummi- und Kunststoffwaren	15	1 959	2 898	66 960	320 189	79 647
DI	Glasgewerbe, Herstellung von Keramik, Verarbeitung von Steinen und Erden	8	737	1 252	27 608	182 178	59 773
DJ	Metallerzeugung und -bearbeitung, Herstellung von Metallerzeugnissen	25	2 827	4 236	103 462	813 233	168 836
DK	Maschinenbau	25	3 082	4 804	128 161	655 219	431 770
DL	Herstellung von Büromaschinen, Datenverarbeitungsgeräten und -einrichtungen; Elektrotechnik, Feinmechanik und Optik	9	635	995	22 128	131 670	38 597
DM	Fahrzeugbau	1
DN	Herstellung von Möbeln, Schmuck, Musikinstrumenten, Sportgeräten, Spielwaren und sonstigen Erzeugnissen; Recycling	3	639	970	21 448	186 795	.

9. Betriebe, Beschäftigung und Umsatz 2006 nach Wirtschaftszweigen und kreisfreien Städten und Landkreisen
- Betriebe von Unternehmen mit 20 und mehr Beschäftigten -

WZ 2003	Wirtschaftszweig	Betriebe	Beschäftigte	Geleistete Arbeits- stunden	Entgelte	Umsatz ²⁾	
						ins- gesamt	Auslands- umsatz
		Ende September			1 000	1 000 EUR	

Rhein-Hunsrück-Kreis

C+D	Verarbeitendes Gewerbe sowie Bergbau und Gewinnung von Steinen und Erden	59	6 986	11 092	239 997	1 554 318	710 215
C	Bergbau und Gewinnung von Steinen und Erden	3	55	87	1 394	6 984	-
D	Verarbeitendes Gewerbe	56	6 931	11 005	238 603	1 547 333	710 215
DA	Ernährungsgewerbe und Tabakverarbeitung	5	230	318	2 798	9 962	-
DB	Textil- und Bekleidungsgewerbe	3	184	266	4 169	.	.
DD	Holzgewerbe (ohne Herstellung von Möbeln)	3
DE	Papier-, Verlags- und Druckgewerbe	2
DG	Herstellung von chemischen Erzeugnissen	3	307	562	11 578	107 812	.
DH	Herstellung von Gummi- und Kunststoffwaren	7	835	1 337	30 839	140 427	.
DI	Glasgewerbe, Herstellung von Keramik, Verarbeitung von Steinen und Erden	5	443	676	12 212	67 780	5 001
DJ	Metallerzeugung und -bearbeitung, Herstellung von Metallerzeugnissen	10	589	899	19 048	101 065	19 047
DK	Maschinenbau	8	1 974	3 302	80 017	555 885	457 191
DL	Herstellung von Büromaschinen, Datenverarbeitungsgeräten und -einrichtungen; Elektrotechnik, Feinmechanik und Optik	5	241	394	5 749	.	.
DM	Fahrzeugbau	2
DN	Herstellung von Möbeln, Schmuck, Musikinstrumenten, Sportgeräten, Spielwaren und sonstigen Erzeugnissen; Recycling	3	498	746	14 522	59 912	6 739

Rhein-Lahn-Kreis

C+D	Verarbeitendes Gewerbe sowie Bergbau und Gewinnung von Steinen und Erden	68	6 856	10 262	217 451	1 343 193	457 759
C	Bergbau und Gewinnung von Steinen und Erden	2	-
D	Verarbeitendes Gewerbe	66	457 759
DA	Ernährungsgewerbe und Tabakverarbeitung	7	309	417	6 685	38 626	.
DD	Holzgewerbe (ohne Herstellung von Möbeln)	3
DE	Papier-, Verlags- und Druckgewerbe	4	816	1 137	24 592	114 606	19 366
DG	Herstellung von chemischen Erzeugnissen	6	1 203	1 783	44 988	315 049	179 826
DH	Herstellung von Gummi- und Kunststoffwaren	10	1 046	1 509	29 005	160 987	.
DI	Glasgewerbe, Herstellung von Keramik, Verarbeitung von Steinen und Erden	6	505	878	17 471	76 427	23 151
DJ	Metallerzeugung und -bearbeitung, Herstellung von Metallerzeugnissen	11	1 328	1 956	45 265	309 797	97 508
DK	Maschinenbau	8	501	747	18 156	78 625	41 497
DL	Herstellung von Büromaschinen, Datenverarbeitungsgeräten und -einrichtungen; Elektrotechnik, Feinmechanik und Optik	9	953	1 565	25 795	231 310	.
DM	Fahrzeugbau	2

9. Betriebe, Beschäftigung und Umsatz 2006 nach Wirtschaftszweigen und kreisfreien Städten und Landkreisen
- Betriebe von Unternehmen mit 20 und mehr Beschäftigten -

WZ 2003	Wirtschaftszweig	Betriebe	Beschäftigte	Geleistete Arbeits- stunden	Entgelte	Umsatz ²⁾	
						ins- gesamt	Auslands- umsatz
		Ende September			1 000	1 000 EUR	

Westerwaldkreis

C+D	Verarbeitendes Gewerbe sowie Bergbau und Gewinnung von Steinen und Erden	189	15 997	25 680	498 485	2 996 313	1 133 524
C	Bergbau und Gewinnung von Steinen und Erden	24	526	891	17 892	91 017	35 168
D	Verarbeitendes Gewerbe	165	15 471	24 789	480 593	2 905 296	1 098 356
DA	Ernährungsgewerbe und Tabakverarbeitung	12	672	867	10 482	36 747	.
DB	Textil- und Bekleidungsgewerbe	3
DD	Holzgewerbe (ohne Herstellung von Möbeln)	8	708	1 070	22 126	129 181	.
DE	Papier-, Verlags- und Druckgewerbe	7	388	470	9 163	39 405	.
DG	Herstellung von chemischen Erzeugnissen	2
DH	Herstellung von Gummi- und Kunststoffwaren	8	2 011	3 751	77 679	628 249	394 767
DI	Glasgewerbe, Herstellung von Keramik, Verarbeitung von Steinen und Erden	40	3 688	5 621	113 834	530 914	164 796
DJ	Metallerzeugung und -bearbeitung, Herstellung von Metallerzeugnissen	33	2 563	4 191	74 996	370 914	77 495
DK	Maschinenbau	27	2 171	3 695	75 182	504 539	256 979
DL	Herstellung von Büromaschinen, Datenverarbeitungsgeräten und -einrichtungen; Elektrotechnik, Feinmechanik und Optik	10	1 242	2 031	34 191	240 476	67 895
DM	Fahrzeugbau	8	1 093	1 698	35 471	224 862	60 691
DN	Herstellung von Möbeln, Schmuck, Musikinstrumenten, Sportgeräten, Spielwaren und sonstigen Erzeugnissen; Recycling	7	665	972	19 793	88 521	20 109

Kreisfreie Stadt Trier

C+D	Verarbeitendes Gewerbe sowie Bergbau und Gewinnung von Steinen und Erden	62	6 952	11 612	251 524	2 191 292	480 504
C	Bergbau und Gewinnung von Steinen und Erden	1	-
D	Verarbeitendes Gewerbe	61	480 504
DA	Ernährungsgewerbe und Tabakverarbeitung	10	2 149	3 885	94 317	1 295 891	188 317
DB	Textil- und Bekleidungsgewerbe	1
DC	Ledergewerbe	2
DD	Holzgewerbe (ohne Herstellung von Möbeln)	4	146	.	.	19 577	.
DE	Papier-, Verlags- und Druckgewerbe	7	847	1 288	32 205	186 820	60 228
DI	Glasgewerbe, Herstellung von Keramik, Verarbeitung von Steinen und Erden	4	.	177	.	.	.
DJ	Metallerzeugung und -bearbeitung, Herstellung von Metallerzeugnissen	6	1 116	1 737	45 087	278 277	63 243
DK	Maschinenbau	8	627	957	19 326	.	.
DL	Herstellung von Büromaschinen, Datenverarbeitungsgeräten und -einrichtungen; Elektrotechnik, Feinmechanik und Optik	16	1 325	2 216	37 978	121 023	43 899
DM	Fahrzeugbau	2
DN	Herstellung von Möbeln, Schmuck, Musikinstrumenten, Sportgeräten, Spielwaren und sonstigen Erzeugnissen; Recycling	1

9. Betriebe, Beschäftigung und Umsatz 2006 nach Wirtschaftszweigen und kreisfreien Städten und Landkreisen
- Betriebe von Unternehmen mit 20 und mehr Beschäftigten -

WZ 2003	Wirtschaftszweig	Betriebe	Beschäftigte	Geleistete Arbeits- stunden	Entgelte	Umsatz ²⁾	
						ins- gesamt	Auslands- umsatz
		Ende September			1 000	1 000 EUR	

Landkreis Bernkastel-Wittlich

C+D	Verarbeitendes Gewerbe sowie Bergbau und Gewinnung von Steinen und Erden	77	9 249	14 846	288 383	1 906 831	637 543
C	Bergbau und Gewinnung von Steinen und Erden	3	125	188	3 602	16 223	.
D	Verarbeitendes Gewerbe	74	9 124	14 658	284 780	1 890 608	.
DA	Ernährungsgewerbe und Tabakverarbeitung	10	1 734	2 557	50 721	443 453	.
DD	Holzgewerbe (ohne Herstellung von Möbeln)	14	1 306	2 162	37 858	191 018	55 155
DE	Papier-, Verlags- und Druckgewerbe	7	.	1 190	22 797	.	.
DH	Herstellung von Gummi- und Kunststoffwaren	9	2 069	3 560	68 574	566 402	172 034
DI	Glasgewerbe, Herstellung von Keramik, Verarbeitung von Steinen und Erden	3
DJ	Metallerzeugung und -bearbeitung, Herstellung von Metallerzeugnissen	12	782	1 266	22 867	195 945	.
DK	Maschinenbau	9	1 302	2 076	44 260	183 439	.
DL	Herstellung von Büromaschinen, Datenverarbeitungsgeräten und -einrichtungen; Elektrotechnik, Feinmechanik und Optik	6	586	855	18 588	107 842	.
DM	Fahrzeugbau	3
DN	Herstellung von Möbeln, Schmuck, Musikinstrumenten, Sportgeräten, Spielwaren und sonstigen Erzeugnissen; Recycling	1

Landkreis Bitburg-Prüm

C+D	Verarbeitendes Gewerbe sowie Bergbau und Gewinnung von Steinen und Erden	47	6 065	9 738	209 824	1 423 126	307 320
D	Verarbeitendes Gewerbe	47	6 065	9 738	209 824	1 423 126	307 320
DA	Ernährungsgewerbe und Tabakverarbeitung	10	2 258	3 443	87 638	932 796	158 708
DD	Holzgewerbe (ohne Herstellung von Möbeln)	4	733	1 170	25 778	130 156	11 222
DE	Papier-, Verlags- und Druckgewerbe	1
DH	Herstellung von Gummi- und Kunststoffwaren	3	.	.	8 273	.	.
DI	Glasgewerbe, Herstellung von Keramik, Verarbeitung von Steinen und Erden	4	344	694	10 238	51 786	.
DJ	Metallerzeugung und -bearbeitung, Herstellung von Metallerzeugnissen	9	1 040	1 484	34 513	79 822	17 586
DK	Maschinenbau	10	884	1 710	31 848	120 141	.
DL	Herstellung von Büromaschinen, Datenverarbeitungsgeräten und -einrichtungen; Elektrotechnik, Feinmechanik und Optik	6	409	612	.	.	.

9. Betriebe, Beschäftigung und Umsatz 2006 nach Wirtschaftszweigen und kreisfreien Städten und Landkreisen
- Betriebe von Unternehmen mit 20 und mehr Beschäftigten -

WZ 2003	Wirtschaftszweig	Betriebe	Beschäftigte	Geleistete Arbeits- stunden	Entgelte	Umsatz ²⁾	
						ins- gesamt	Auslands- umsatz
		Ende September			1 000	1 000 EUR	

Landkreis Daun

C+D	Verarbeitendes Gewerbe sowie Bergbau und Gewinnung von Steinen und Erden	47	4 176	6 520	143 404	793 690	152 000
C	Bergbau und Gewinnung von Steinen und Erden	2
D	Verarbeitendes Gewerbe	45
DA	Ernährungsgewerbe und Tabakverarbeitung	11	1 421
DB	Textil- und Bekleidungs-gewerbe	1
DD	Holzgewerbe (ohne Herstellung von Möbeln)	2
DH	Herstellung von Gummi- und Kunststoffwaren	3	.	.	5 228	.	.
DI	Glasgewerbe, Herstellung von Keramik, Verarbeitung von Steinen und Erden	3	.	.	3 413	27 283	.
DJ	Metallerzeugung und -bearbeitung, Herstellung von Metallerzeugnissen	9	911	1 359	35 995	143 775	65 087
DK	Maschinenbau	8	590
DL	Herstellung von Büromaschinen, Datenverarbeitungsgeräten und -einrichtungen; Elektrotechnik, Feinmechanik und Optik	5	.	.	8 635	.	.
DM	Fahrzeugbau	2
DN	Herstellung von Möbeln, Schmuck, Musikinstrumenten, Sportgeräten, Spielwaren und sonstigen Erzeugnissen; Recycling	1

Landkreis Trier-Saarburg

C+D	Verarbeitendes Gewerbe sowie Bergbau und Gewinnung von Steinen und Erden	57	5 997	8 906	179 012	1 165 868	530 528
C	Bergbau und Gewinnung von Steinen und Erden	3	103	169	3 233	.	.
D	Verarbeitendes Gewerbe	54	5 894	8 736	175 778	.	.
DA	Ernährungsgewerbe und Tabakverarbeitung	10	1 248
DD	Holzgewerbe (ohne Herstellung von Möbeln)	8	.	1 158	18 466	.	14 268
DE	Papier-, Verlags- und Druckgewerbe	3	329	.	.	39 130	.
DG	Herstellung von chemischen Erzeugnissen	1	40	81	1 223	28 959	.
DH	Herstellung von Gummi- und Kunststoffwaren	5	519	783	18 785	95 898	61 857
DI	Glasgewerbe, Herstellung von Keramik, Verarbeitung von Steinen und Erden	6	232	355	7 477	37 380	11 110
DJ	Metallerzeugung und -bearbeitung, Herstellung von Metallerzeugnissen	11	1 106	1 560	30 453	130 138	.
DK	Maschinenbau	5	764
DL	Herstellung von Büromaschinen, Datenverarbeitungsgeräten und -einrichtungen; Elektrotechnik, Feinmechanik und Optik	1
DM	Fahrzeugbau	3
DN	Herstellung von Möbeln, Schmuck, Musikinstrumenten, Sportgeräten, Spielwaren und sonstigen Erzeugnissen; Recycling	1

9. Betriebe, Beschäftigung und Umsatz 2006 nach Wirtschaftszweigen und kreisfreien Städten und Landkreisen
- Betriebe von Unternehmen mit 20 und mehr Beschäftigten -

WZ 2003	Wirtschaftszweig	Betriebe	Beschäftigte	Geleistete Arbeits- stunden	Entgelte	Umsatz ²⁾	
						ins- gesamt	Auslands- umsatz
		Ende September			1 000	1 000 EUR	

Kreisfreie Stadt Frankenthal (Pfalz)

C+D	Verarbeitendes Gewerbe sowie Bergbau und Gewinnung von Steinen und Erden	23	5 504	8 556	258 439	967 078	476 010
D	Verarbeitendes Gewerbe	23	5 504	8 556	258 439	967 078	476 010
DA	Ernährungsgewerbe und Tabakverarbeitung	3	154	245	.	.	.
DC	Ledergewerbe	2
DD	Holzgewerbe (ohne Herstellung von Möbeln)	1
DH	Herstellung von Gummi- und Kunststoffwaren	2
DJ	Metallerzeugung und -bearbeitung, Herstellung von Metallerzeugnissen	4	378	619	15 932	108 694	.
DK	Maschinenbau	7	4 000	6 165	205 238	624 126	427 605
DL	Herstellung von Büromaschinen, Datenverarbeitungsgeräten und -einrichtungen; Elektrotechnik, Feinmechanik und Optik	3	139	225	5 155	16 632	.
DN	Herstellung von Möbeln, Schmuck, Musikinstrumenten, Sportgeräten, Spielwaren und sonstigen Erzeugnissen; Recycling	1	-

Kreisfreie Stadt Kaiserslautern

C+D	Verarbeitendes Gewerbe sowie Bergbau und Gewinnung von Steinen und Erden	44	10 546	15 992	390 411	1 718 242	788 292
D	Verarbeitendes Gewerbe	44	10 546	15 992	390 411	1 718 242	788 292
DA	Ernährungsgewerbe und Tabakverarbeitung	8	1 348	2 068	22 773	179 068	.
DB	Textil- und Bekleidungs-gewerbe	2
DE	Papier-, Verlags- und Druckgewerbe	3	308
DG	Herstellung von chemischen Erzeugnissen	1
DH	Herstellung von Gummi- und Kunststoffwaren	1
DI	Glasgewerbe, Herstellung von Keramik, Verarbeitung von Steinen und Erden	4	.	887	.	.	.
DJ	Metallerzeugung und -bearbeitung, Herstellung von Metallerzeugnissen	5	1 436	2 401	52 938	182 343	.
DK	Maschinenbau	6	947	1 464	39 715	171 650	156 181
DL	Herstellung von Büromaschinen, Datenverarbeitungsgeräten und -einrichtungen; Elektrotechnik, Feinmechanik und Optik	7	526	991	18 279	85 009	38 271
DM	Fahrzeugbau	6	4 491	6 140	184 691	639 140	232 554
DN	Herstellung von Möbeln, Schmuck, Musikinstrumenten, Sportgeräten, Spielwaren und sonstigen Erzeugnissen; Recycling	1

9. Betriebe, Beschäftigung und Umsatz 2006 nach Wirtschaftszweigen und kreisfreien Städten und Landkreisen
- Betriebe von Unternehmen mit 20 und mehr Beschäftigten -

WZ 2003	Wirtschaftszweig	Betriebe	Beschäftigte	Geleistete Arbeits- stunden	Entgelte	Umsatz ²⁾	
						ins- gesamt	Auslands- umsatz
		Ende September			1 000	1 000 EUR	

Kreisfreie Stadt Landau i.d.Pfalz

C+D	Verarbeitendes Gewerbe sowie Bergbau und Gewinnung von Steinen und Erden	20	2 105	3 568	.	458 534	101 837
C	Bergbau und Gewinnung von Steinen und Erden	1	-
D	Verarbeitendes Gewerbe	19	.	.	71 018	.	101 837
DA	Ernährungsgewerbe und Tabakverarbeitung	2	-
DE	Papier-, Verlags- und Druckgewerbe	3	421	676	16 256	99 332	.
DF	Kokerei, Mineralölverarbeitung, Herstellung und Verarbeitung von Spalt- und Brutstoffen	1
DH	Herstellung von Gummi- und Kunststoffwaren	2
DJ	Metallerzeugung und -bearbeitung, Herstellung von Metallerzeugnissen	6	482	685	18 866	150 647	.
DK	Maschinenbau	2
DL	Herstellung von Büromaschinen, Datenverarbeitungsgeräten und -einrichtungen; Elektrotechnik, Feinmechanik und Optik	2
DM	Fahrzeugbau	1

Kreisfreie Stadt Ludwigshafen am Rhein

C+D	Verarbeitendes Gewerbe sowie Bergbau und Gewinnung von Steinen und Erden	51	40 920	60 476	2 333 046	.	.
C	Bergbau und Gewinnung von Steinen und Erden	2
D	Verarbeitendes Gewerbe	49
DA	Ernährungsgewerbe und Tabakverarbeitung	6	324	465	7 982	38 749	-
DE	Papier-, Verlags- und Druckgewerbe	5	669	920	26 384	183 135	.
DG	Herstellung von chemischen Erzeugnissen	12
DH	Herstellung von Gummi- und Kunststoffwaren	1
DI	Glasgewerbe, Herstellung von Keramik, Verarbeitung von Steinen und Erden	4	.	.	.	12 818	.
DJ	Metallerzeugung und -bearbeitung, Herstellung von Metallerzeugnissen	8	807	1 378	37 497	245 795	.
DK	Maschinenbau	6	735	1 094	28 331	101 720	39 558
DL	Herstellung von Büromaschinen, Datenverarbeitungsgeräten und -einrichtungen; Elektrotechnik, Feinmechanik und Optik	5	811	1 040	32 946	126 048	.
DN	Herstellung von Möbeln, Schmuck, Musikinstrumenten, Sportgeräten, Spielwaren und sonstigen Erzeugnissen; Recycling	2

9. Betriebe, Beschäftigung und Umsatz 2006 nach Wirtschaftszweigen und kreisfreien Städten und Landkreisen
- Betriebe von Unternehmen mit 20 und mehr Beschäftigten -

WZ 2003	Wirtschaftszweig	Betriebe	Beschäftigte	Geleistete Arbeits- stunden	Entgelte	Umsatz ²⁾	
						ins- gesamt	Auslands- umsatz
		Ende September			1 000	1 000 EUR	

Kreisfreie Stadt Mainz

C+D	Verarbeitendes Gewerbe sowie Bergbau und Gewinnung von Steinen und Erden	60	8 344	13 265	375 935	2 300 734	632 433
D	Verarbeitendes Gewerbe	60	8 344	13 265	375 935	2 300 734	632 433
DA	Ernährungsgewerbe und Tabakverarbeitung	6	836	1 231	30 102	718 170	181 092
DE	Papier-, Verlags- und Druckgewerbe	15	1 750	2 404	71 481	210 295	.
DG	Herstellung von chemischen Erzeugnissen	6	967	1 821	42 412	501 977	.
DH	Herstellung von Gummi- und Kunststoffwaren	2
DI	Glasgewerbe, Herstellung von Keramik, Verarbeitung von Steinen und Erden	9	3 052	5 008	165 402	490 384	.
DJ	Metallerzeugung und -bearbeitung, Herstellung von Metallerzeugnissen	4	301	518	9 584	39 439	.
DK	Maschinenbau	6	306	449	13 907	51 705	.
DL	Herstellung von Büromaschinen, Datenverarbeitungsgeräten und -einrichtungen; Elektrotechnik, Feinmechanik und Optik	11	890	1 434	32 919	156 070	31 208
DN	Herstellung von Möbeln, Schmuck, Musikinstrumenten, Sportgeräten, Spielwaren und sonstigen Erzeugnissen; Recycling	1

Kreisfreie Stadt Neustadt a.d.Weinstr.

C+D	Verarbeitendes Gewerbe sowie Bergbau und Gewinnung von Steinen und Erden	24	1 297	1 966	.	.	.
D	Verarbeitendes Gewerbe	24	1 297	1 966	.	.	.
DA	Ernährungsgewerbe und Tabakverarbeitung	3	135	139	1 352	6 000	-
DB	Textil- und Bekleidungsgewerbe	1
DE	Papier-, Verlags- und Druckgewerbe	4	317	388	7 577	25 694	3 346
DG	Herstellung von chemischen Erzeugnissen	1
DH	Herstellung von Gummi- und Kunststoffwaren	2
DI	Glasgewerbe, Herstellung von Keramik, Verarbeitung von Steinen und Erden	2	-
DJ	Metallerzeugung und -bearbeitung, Herstellung von Metallerzeugnissen	3	162	290	7 128	44 621	.
DK	Maschinenbau	3	160	294	6 049	.	.
DL	Herstellung von Büromaschinen, Datenverarbeitungsgeräten und -einrichtungen; Elektrotechnik, Feinmechanik und Optik	3	188	288	6 789	45 069	.
DM	Fahrzeugbau	2

9. Betriebe, Beschäftigung und Umsatz 2006 nach Wirtschaftszweigen und kreisfreien Städten und Landkreisen
- Betriebe von Unternehmen mit 20 und mehr Beschäftigten -

WZ 2003	Wirtschaftszweig	Betriebe	Beschäftigte	Geleistete Arbeits- stunden	Entgelte	Umsatz ²⁾	
						ins- gesamt	Auslands- umsatz
		Ende September			1 000	1 000 EUR	

Kreisfreie Stadt Pirmasens

C+D	Verarbeitendes Gewerbe sowie Bergbau und Gewinnung von Steinen und Erden	38	4 557	7 290	150 825	731 149	392 446
D	Verarbeitendes Gewerbe	38	4 557	7 290	150 825	731 149	392 446
DA	Ernährungsgewerbe und Tabakverarbeitung	4	373	558	10 846	28 393	-
DB	Textil- und Bekleidungsgewerbe	1
DC	Ledergewerbe	9	1 074	1 644	27 277	149 881	74 538
DE	Papier-, Verlags- und Druckgewerbe	3	88	130	2 962	6 063	.
DG	Herstellung von chemischen Erzeugnissen	4	564	958	24 439	158 976	81 491
DH	Herstellung von Gummi- und Kunststoffwaren	3
DJ	Metallerzeugung und -bearbeitung, Herstellung von Metallerzeugnissen	2
DK	Maschinenbau	9	834	1 597	31 938	95 444	69 077
DL	Herstellung von Büromaschinen, Datenverarbeitungsgeräten und -einrichtungen; Elektrotechnik, Feinmechanik und Optik	3	150	252	4 190	17 622	.

Kreisfreie Stadt Speyer

C+D	Verarbeitendes Gewerbe sowie Bergbau und Gewinnung von Steinen und Erden	32	4 511	6 687	174 463	1 158 539	274 782
C	Bergbau und Gewinnung von Steinen und Erden	1	-
D	Verarbeitendes Gewerbe	31	274 782
DA	Ernährungsgewerbe und Tabakverarbeitung	3	90	.	1 184	7 381	-
DD	Holzgewerbe (ohne Herstellung von Möbeln)	1
DE	Papier-, Verlags- und Druckgewerbe	5	498	772	21 243	228 299	.
DF	Kokerei, Mineralölverarbeitung, Herstellung und Verarbeitung von Spalt- und Brutstoffen	1
DG	Herstellung von chemischen Erzeugnissen	1
DH	Herstellung von Gummi- und Kunststoffwaren	1	-
DI	Glasgewerbe, Herstellung von Keramik, Verarbeitung von Steinen und Erden	3
DJ	Metallerzeugung und -bearbeitung, Herstellung von Metallerzeugnissen	4	161	270	5 414	34 916	7 957
DK	Maschinenbau	5	848	1 160	31 935	114 298	59 605
DL	Herstellung von Büromaschinen, Datenverarbeitungsgeräten und -einrichtungen; Elektrotechnik, Feinmechanik und Optik	4	931	1 555	.	.	.
DM	Fahrzeugbau	2
DN	Herstellung von Möbeln, Schmuck, Musikinstrumenten, Sportgeräten, Spielwaren und sonstigen Erzeugnissen; Recycling	1

9. Betriebe, Beschäftigung und Umsatz 2006 nach Wirtschaftszweigen und kreisfreien Städten und Landkreisen
- Betriebe von Unternehmen mit 20 und mehr Beschäftigten -

WZ 2003	Wirtschaftszweig	Betriebe	Beschäftigte	Geleistete Arbeits- stunden	Entgelte	Umsatz ²⁾	
						ins- gesamt	Auslands- umsatz
		Ende September			1 000	1 000 EUR	

Kreisfreie Stadt Worms

C+D	Verarbeitendes Gewerbe sowie Bergbau und Gewinnung von Steinen und Erden	44	5 849	9 254	236 869	.	.
C	Bergbau und Gewinnung von Steinen und Erden	1	-
D	Verarbeitendes Gewerbe	43
DA	Ernährungsgewerbe und Tabakverarbeitung	5	202	337	4 920	46 965	.
DB	Textil- und Bekleidungsgewerbe	1	.	.	.	4 623	593
DE	Papier-, Verlags- und Druckgewerbe	2
DG	Herstellung von chemischen Erzeugnissen	9	1 831	2 749	84 326	656 308	355 801
DH	Herstellung von Gummi- und Kunststoffwaren	6	1 633	2 769	59 657	302 094	.
DI	Glasgewerbe, Herstellung von Keramik, Verarbeitung von Steinen und Erden	1	17	30	633	3 426	-
DJ	Metallerzeugung und -bearbeitung, Herstellung von Metallerzeugnissen	2
DK	Maschinenbau	6	565	919	29 087	103 328	83 471
DL	Herstellung von Büromaschinen, Datenverarbeitungsgeräten und -einrichtungen; Elektrotechnik, Feinmechanik und Optik	6	746	1 074	26 358	.	.
DM	Fahrzeugbau	1
DN	Herstellung von Möbeln, Schmuck, Musikinstrumenten, Sportgeräten, Spielwaren und sonstigen Erzeugnissen; Recycling	4

Kreisfreie Stadt Zweibrücken

C+D	Verarbeitendes Gewerbe sowie Bergbau und Gewinnung von Steinen und Erden	18	3 743	5 176	159 250	1 264 298	903 677
D	Verarbeitendes Gewerbe	18	3 743	5 176	159 250	1 264 298	903 677
DA	Ernährungsgewerbe und Tabakverarbeitung	3	97	147	1 893	.	.
DE	Papier-, Verlags- und Druckgewerbe	1
DH	Herstellung von Gummi- und Kunststoffwaren	1
DJ	Metallerzeugung und -bearbeitung, Herstellung von Metallerzeugnissen	3	93	120	2 564	.	.
DK	Maschinenbau	7	1 761	2 528	76 435	.	437 555
DL	Herstellung von Büromaschinen, Datenverarbeitungsgeräten und -einrichtungen; Elektrotechnik, Feinmechanik und Optik	1	-
DM	Fahrzeugbau	2

9. Betriebe, Beschäftigung und Umsatz 2006 nach Wirtschaftszweigen und kreisfreien Städten und Landkreisen
- Betriebe von Unternehmen mit 20 und mehr Beschäftigten -

WZ 2003	Wirtschaftszweig	Betriebe	Beschäftigte	Geleistete Arbeits- stunden	Entgelte	Umsatz ²⁾	
						ins- gesamt	Auslands- umsatz
		Ende September			1 000	1 000 EUR	

Landkreis Alzey-Worms

C+D	Verarbeitendes Gewerbe sowie Bergbau und Gewinnung von Steinen und Erden	39	3 220
C	Bergbau und Gewinnung von Steinen und Erden	2	-
D	Verarbeitendes Gewerbe	37
DA	Ernährungsgewerbe und Tabakverarbeitung	8	907	1 537	22 804	232 069	.
DD	Holzgewerbe (ohne Herstellung von Möbeln)	1	-
DE	Papier-, Verlags- und Druckgewerbe	9	472	721	13 681	102 301	.
DG	Herstellung von chemischen Erzeugnissen	3
DH	Herstellung von Gummi- und Kunststoffwaren	1
DI	Glasgewerbe, Herstellung von Keramik, Verarbeitung von Steinen und Erden	1
DJ	Metallerzeugung und -bearbeitung, Herstellung von Metallerzeugnissen	3
DK	Maschinenbau	8	403	685	12 388	44 997	14 782
DL	Herstellung von Büromaschinen, Datenverarbeitungsgeräten und -einrichtungen; Elektrotechnik, Feinmechanik und Optik	2
DM	Fahrzeugbau	1

Landkreis Bad Dürkheim

C+D	Verarbeitendes Gewerbe sowie Bergbau und Gewinnung von Steinen und Erden	49	4 367	6 781	141 949	782 806	195 852
D	Verarbeitendes Gewerbe	49	4 367	6 781	141 949	782 806	195 852
DA	Ernährungsgewerbe und Tabakverarbeitung	8	828	1 342	28 782	.	.
DB	Textil- und Bekleidungsgewerbe	5	250	414	8 739	.	.
DD	Holzgewerbe (ohne Herstellung von Möbeln)	2
DE	Papier-, Verlags- und Druckgewerbe	8	786	1 294	29 109	164 537	54 765
DG	Herstellung von chemischen Erzeugnissen	2
DH	Herstellung von Gummi- und Kunststoffwaren	5	389	494	10 539	47 571	.
DI	Glasgewerbe, Herstellung von Keramik, Verarbeitung von Steinen und Erden	2
DJ	Metallerzeugung und -bearbeitung, Herstellung von Metallerzeugnissen	6	1 082	1 551	30 920	158 999	47 800
DK	Maschinenbau	5	248	428	8 425	39 507	18 154
DL	Herstellung von Büromaschinen, Datenverarbeitungsgeräten und -einrichtungen; Elektrotechnik, Feinmechanik und Optik	5	185	284	6 930	.	9 983
DM	Fahrzeugbau	1

9. Betriebe, Beschäftigung und Umsatz 2006 nach Wirtschaftszweigen und kreisfreien Städten und Landkreisen
 - Betriebe von Unternehmen mit 20 und mehr Beschäftigten -

WZ 2003	Wirtschaftszweig	Betriebe	Beschäftigte	Geleistete Arbeits- stunden	Entgelte	Umsatz ²⁾	
						ins- gesamt	Auslands- umsatz
		Ende September			1 000	1 000 EUR	

Donnersbergrkreis

C+D	Verarbeitendes Gewerbe sowie Bergbau und Gewinnung von Steinen und Erden	37	5 848	9 442	208 784	1 508 527	758 726
C	Bergbau und Gewinnung von Steinen und Erden	5	194	328	7 320	.	.
D	Verarbeitendes Gewerbe	32	5 654	9 114	201 463	.	.
DA	Ernährungsgewerbe und Tabakverarbeitung	5	.	338	7 270	54 610	.
DC	Ledergewerbe	1
DD	Holzgewerbe (ohne Herstellung von Möbeln)	1
DG	Herstellung von chemischen Erzeugnissen	2
DH	Herstellung von Gummi- und Kunststoffwaren	1
DI	Glasgewerbe, Herstellung von Keramik, Verarbeitung von Steinen und Erden	4	377	584	14 148	70 263	10 351
DJ	Metallerzeugung und -bearbeitung, Herstellung von Metallerzeugnissen	9	2 257	3 579	77 025	471 918	225 078
DK	Maschinenbau	5	1 945	3 191	.	.	.
DL	Herstellung von Büromaschinen, Datenverarbeitungsgeräten und -einrichtungen; Elektrotechnik, Feinmechanik und Optik	2
DN	Herstellung von Möbeln, Schmuck, Musikinstrumenten, Sportgeräten, Spielwaren und sonstigen Erzeugnissen; Recycling	2

Landkreis Germersheim

C+D	Verarbeitendes Gewerbe sowie Bergbau und Gewinnung von Steinen und Erden	60	15 543	22 618	663 339	7 973 883	4 511 311
C	Bergbau und Gewinnung von Steinen und Erden	7	68	111	2 506	15 256	.
D	Verarbeitendes Gewerbe	53	15 475	22 507	660 834	7 958 626	4 511 311
DA	Ernährungsgewerbe und Tabakverarbeitung	6	368	568	7 964	44 780	.
DD	Holzgewerbe (ohne Herstellung von Möbeln)	1
DE	Papier-, Verlags- und Druckgewerbe	4	353	596	12 844	232 781	.
DH	Herstellung von Gummi- und Kunststoffwaren	3	252	421	8 022	37 540	.
DI	Glasgewerbe, Herstellung von Keramik, Verarbeitung von Steinen und Erden	8	368	535	12 700	64 490	13 666
DJ	Metallerzeugung und -bearbeitung, Herstellung von Metallerzeugnissen	7	298	397	8 843	43 432	.
DK	Maschinenbau	9	889	1 275	27 292	94 895	49 649
DL	Herstellung von Büromaschinen, Datenverarbeitungsgeräten und -einrichtungen; Elektrotechnik, Feinmechanik und Optik	5	883	1 509	31 561	301 279	.
DM	Fahrzeugbau	2
DN	Herstellung von Möbeln, Schmuck, Musikinstrumenten, Sportgeräten, Spielwaren und sonstigen Erzeugnissen; Recycling	8	1 376	1 898	50 193	251 886	103 932

9. Betriebe, Beschäftigung und Umsatz 2006 nach Wirtschaftszweigen und kreisfreien Städten und Landkreisen
 - Betriebe von Unternehmen mit 20 und mehr Beschäftigten -

WZ 2003	Wirtschaftszweig	Betriebe	Beschäftigte	Geleistete Arbeits- stunden	Entgelte	Umsatz ²⁾	
						ins- gesamt	Auslands- umsatz
		Ende September			1 000	1 000 EUR	

Landkreis Kaiserslautern

C+D	Verarbeitendes Gewerbe sowie Bergbau und Gewinnung von Steinen und Erden	35	2 625	4 168	82 172	362 410	111 760
C	Bergbau und Gewinnung von Steinen und Erden	1	-
D	Verarbeitendes Gewerbe	34	111 760
DB	Textil- und Bekleidungs-gewerbe	2
DD	Holz-gewerbe (ohne Herstellung von Möbeln)	2	-
DE	Papier-, Verlags- und Druck-gewerbe	1	-
DF	Kokerei, Mineralölverarbeitung, Herstellung und Verarbeitung von Spalt- und Brutstoffen	1
DG	Herstellung von chemischen Erzeugnissen	2
DH	Herstellung von Gummi- und Kunststoffwaren	3	505	754	.	.	.
DI	Glas-gewerbe, Herstellung von Keramik, Verarbeitung von Steinen und Erden	2
DJ	Metallerzeugung und -bearbeitung, Herstellung von Metallerzeugnissen	12	850	1 283	25 859	124 481	31 226
DK	Maschinenbau	6	321	549	8 821	25 751	.
DL	Herstellung von Büromaschinen, Datenverarbeitungsgeräten und -einrichtungen; Elektrotechnik, Feinmechanik und Optik	3	86	114	2 361	7 481	.

Landkreis Kusel

C+D	Verarbeitendes Gewerbe sowie Bergbau und Gewinnung von Steinen und Erden	30	2 710	3 968	72 341	403 742	101 681
C	Bergbau und Gewinnung von Steinen und Erden	5	97	175	3 348	21 312	-
D	Verarbeitendes Gewerbe	25	2 613	3 793	68 993	382 430	101 681
DA	Ernährungs-gewerbe und Tabakverarbeitung	8	351	605	8 071	67 295	-
DB	Textil- und Bekleidungs-gewerbe	2
DE	Papier-, Verlags- und Druck-gewerbe	1
DG	Herstellung von chemischen Erzeugnissen	2
DH	Herstellung von Gummi- und Kunststoffwaren	1
DJ	Metallerzeugung und -bearbeitung, Herstellung von Metallerzeugnissen	2	-
DK	Maschinenbau	3	249	374	7 345	33 500	.
DL	Herstellung von Büromaschinen, Datenverarbeitungsgeräten und -einrichtungen; Elektrotechnik, Feinmechanik und Optik	3	70	89	1 712	.	.
DM	Fahrzeugbau	1
DN	Herstellung von Möbeln, Schmuck, Musikinstrumenten, Sportgeräten, Spielwaren und sonstigen Erzeugnissen; Recycling	2

9. Betriebe, Beschäftigung und Umsatz 2006 nach Wirtschaftszweigen und kreisfreien Städten und Landkreisen
- Betriebe von Unternehmen mit 20 und mehr Beschäftigten -

WZ 2003	Wirtschaftszweig	Betriebe	Beschäftigte	Geleistete Arbeits- stunden	Entgelte	Umsatz ²⁾	
						ins- gesamt	Auslands- umsatz
		Ende September			1 000	1 000 EUR	

Landkreis Südliche Weinstraße

C+D	Verarbeitendes Gewerbe sowie Bergbau und Gewinnung von Steinen und Erden	49	4 290	6 780	169 673	1 209 989	267 440
C	Bergbau und Gewinnung von Steinen und Erden	2
D	Verarbeitendes Gewerbe	47
DA	Ernährungsgewerbe und Tabakverarbeitung	12	464	717	8 649	87 942	12 174
DB	Textil- und Bekleidungsgewerbe	1
DD	Holzgewerbe (ohne Herstellung von Möbeln)	2
DE	Papier-, Verlags- und Druckgewerbe	6	553	739	22 008	165 497	.
DH	Herstellung von Gummi- und Kunststoffwaren	1
DI	Glasgewerbe, Herstellung von Keramik, Verarbeitung von Steinen und Erden	2
DJ	Metallerzeugung und -bearbeitung, Herstellung von Metallerzeugnissen	4
DK	Maschinenbau	6	196	.	8 710	73 997	43 973
DL	Herstellung von Büromaschinen, Datenverarbeitungsgeräten und -einrichtungen; Elektrotechnik, Feinmechanik und Optik	7	859	1 335	24 340	144 950	44 355
DM	Fahrzeugbau	3	1 443	.	.	.	113 279
DN	Herstellung von Möbeln, Schmuck, Musikinstrumenten, Sportgeräten, Spielwaren und sonstigen Erzeugnissen; Recycling	3	203	326	4 679	29 949	12 727

Rhein-Pfalz-Kreis

C+D	Verarbeitendes Gewerbe sowie Bergbau und Gewinnung von Steinen und Erden	44	2 764	4 248	74 752	443 472	143 433
C	Bergbau und Gewinnung von Steinen und Erden	2
D	Verarbeitendes Gewerbe	42
DA	Ernährungsgewerbe und Tabakverarbeitung	12	1 118	1 632	20 924	94 248	.
DD	Holzgewerbe (ohne Herstellung von Möbeln)	3	85	142	1 957	.	.
DG	Herstellung von chemischen Erzeugnissen	1
DH	Herstellung von Gummi- und Kunststoffwaren	3	220	364	6 226	35 725	20 420
DI	Glasgewerbe, Herstellung von Keramik, Verarbeitung von Steinen und Erden	2
DJ	Metallerzeugung und -bearbeitung, Herstellung von Metallerzeugnissen	8	639	937	20 516	105 071	.
DK	Maschinenbau	6	236	351	10 454	39 403	12 729
DL	Herstellung von Büromaschinen, Datenverarbeitungsgeräten und -einrichtungen; Elektrotechnik, Feinmechanik und Optik	4	131	226	4 447	13 012	.
DM	Fahrzeugbau	2
DN	Herstellung von Möbeln, Schmuck, Musikinstrumenten, Sportgeräten, Spielwaren und sonstigen Erzeugnissen; Recycling	1

9. Betriebe, Beschäftigung und Umsatz 2006 nach Wirtschaftszweigen und kreisfreien Städten und Landkreisen
- Betriebe von Unternehmen mit 20 und mehr Beschäftigten -

WZ 2003	Wirtschaftszweig	Betriebe	Beschäftigte	Geleistete Arbeits- stunden	Entgelte	Umsatz ²⁾	
						ins- gesamt	Auslands- umsatz
		Ende September			1 000	1 000 EUR	

Landkreis Mainz-Bingen

C+D	Verarbeitendes Gewerbe sowie Bergbau und Gewinnung von Steinen und Erden	52	10 300	.	.	2 808 445	.
C	Bergbau und Gewinnung von Steinen und Erden	1
D	Verarbeitendes Gewerbe	51	.	15 550	462 567	.	.
DA	Ernährungsgewerbe und Tabakverarbeitung	13	1 484	1 984	49 916	477 937	.
DE	Papier-, Verlags- und Druckgewerbe	4
DG	Herstellung von chemischen Erzeugnissen	5
DH	Herstellung von Gummi- und Kunststoffwaren	2
DI	Glasgewerbe, Herstellung von Keramik, Verarbeitung von Steinen und Erden	2
DJ	Metallerzeugung und -bearbeitung, Herstellung von Metallerzeugnissen	8	529	672	17 953	56 254	.
DK	Maschinenbau	8	398	645	14 505	44 997	.
DL	Herstellung von Büromaschinen, Datenverarbeitungsgeräten und -einrichtungen; Elektrotechnik, Feinmechanik und Optik	7	.	.	.	143 402	.
DM	Fahrzeugbau	1
DN	Herstellung von Möbeln, Schmuck, Musikinstrumenten, Sportgeräten, Spielwaren und sonstigen Erzeugnissen; Recycling	1

Landkreis Südwestpfalz

C+D	Verarbeitendes Gewerbe sowie Bergbau und Gewinnung von Steinen und Erden	48	3 045	4 795	78 920	521 810	186 663
D	Verarbeitendes Gewerbe	48	3 045	4 795	78 920	521 810	186 663
DA	Ernährungsgewerbe und Tabakverarbeitung	5	383	514	4 950	36 115	.
DB	Textil- und Bekleidungs-gewerbe	1
DC	Ledergewerbe	14	992	1 664	22 822	199 234	79 669
DD	Holzgewerbe (ohne Herstellung von Möbeln)	2
DE	Papier-, Verlags- und Druckgewerbe	5	186	278	5 221	29 730	.
DH	Herstellung von Gummi- und Kunststoffwaren	5	676	1 010	22 400	129 528	.
DI	Glasgewerbe, Herstellung von Keramik, Verarbeitung von Steinen und Erden	2
DJ	Metallerzeugung und -bearbeitung, Herstellung von Metallerzeugnissen	6	274	473	8 180	47 256	.
DK	Maschinenbau	4	.	.	5 186	18 770	9 504
DL	Herstellung von Büromaschinen, Datenverarbeitungsgeräten und -einrichtungen; Elektrotechnik, Feinmechanik und Optik	2
DM	Fahrzeugbau	1	53
DN	Herstellung von Möbeln, Schmuck, Musikinstrumenten, Sportgeräten, Spielwaren und sonstigen Erzeugnissen; Recycling	1

10. Betriebe, Beschäftigung und Umsatz in den kreisfreien Städten und Landkreisen 1998 bis 2006

- Betriebe von Unternehmen mit 20 und mehr Beschäftigten -

Jahr	Betriebe	Beschäftigte	Geleistete Arbeits- stunden ¹⁾	Entgelte	Gesamt- umsatz ²⁾	Auslands- umsatz	Exportquote
	Ende September		1 000	1 000 EUR			%

Kreisfreie Stadt Koblenz

1998	37	7 297	8 051	248 543	1 346 692	469 804	34,9
1999	33	6 657	7 760	225 930	1 267 124	479 970	37,9
2000	38	7 210	8 323	231 814	1 442 887	550 457	38,1
2001	41	7 178	8 167	236 962	1 462 403	593 467	40,6
2002	41	7 023	7 921	248 753	1 506 216	663 039	44,0
2003	37	6 877	9 887	241 229	1 525 332	717 974	47,1
2004	40	6 773	10 140	258 268	1 627 736	817 483	50,2
2005	42	6 877	10 188	259 951	1 823 182	883 172	48,4
2006	40	6 928	10 132	271 310	2 040 838	970 843	47,6

Landkreis Ahrweiler

1998	68	5 473	5 708	160 281	880 338	.	.
1999	63	5 297	.	160 575	807 933	144 077	17,8
2000	62	5 073	.	159 907	811 935	.	.
2001	64	5 086	5 462	163 512	860 898	192 088	22,3
2002	61	5 069	4 974	162 077	891 395	207 799	23,3
2003	56	5 728	7 445	160 256	910 464	211 572	23,2
2004	56	5 819	7 791	163 200	927 160	.	.
2005	54	5 740	.	163 877	925 555	.	.
2006	52	5 611	.	161 993	.	.	.

Landkreis Altenkirchen (Ww.)

1998	130	11 695	13 791	334 936	1 450 079	366 977	25,3
1999	132	11 324	13 682	340 450	1 453 150	.	.
2000	132	11 781	14 173	356 300	1 611 951	430 845	26,7
2001	133	11 235	13 349	363 832	1 602 596	.	.
2002	138	10 846	12 211	345 450	1 505 630	414 702	27,5
2003	130	10 749	16 130	344 338	1 532 632	447 431	29,2
2004	129	10 614	16 477	346 326	1 591 107	466 752	29,3
2005	119	10 163	15 958	339 254	1 655 966	522 246	31,5
2006	116	10 316	16 304	347 434	1 760 260	595 710	33,8

Landkreis Bad Kreuznach

1998	86	11 151	11 900	339 447	1 468 204	581 247	39,6
1999	80	10 562	11 284	334 913	1 457 545	589 882	40,5
2000	84	10 721	11 413	347 770	1 545 149	606 754	39,3
2001	90	11 051	11 343	360 668	1 695 515	653 805	38,6
2002	86	10 904	10 778	368 126	1 681 836	669 675	39,8
2003	81	10 593	15 154	366 525	1 687 317	694 669	41,2
2004	80	10 446	15 040	366 614	1 777 311	720 833	40,6
2005	79	10 294	14 795	359 652	1 837 610	814 149	44,3
2006	78	10 520	15 230	379 754	2 043 118	919 002	45,0

10. Betriebe, Beschäftigung und Umsatz in den kreisfreien Städten und Landkreisen 1998 bis 2006

- Betriebe von Unternehmen mit 20 und mehr Beschäftigten -

Jahr	Betriebe	Beschäftigte	Geleistete Arbeits- stunden ¹⁾	Entgelte	Gesamt- umsatz ²⁾	Auslands- umsatz	Exportquote
	Ende September		1 000	1 000 EUR			%

Landkreis Birkenfeld

1998	67	4 919	5 820	124 077	563 869	.	.
1999	71	5 093	6 086	128 016	602 616	100 811	16,7
2000	69	5 174	6 415	132 555	643 949	.	.
2001	70	5 126	6 246	.	646 370	.	.
2002	69	4 949	5 905	124 365	604 319	.	.
2003	70	5 003	7 718	134 091	.	.	.
2004	64	5 004	7 931	137 955	660 369	.	.
2005	63	5 065	7 979	.	707 794	.	.
2006	63	5 069	8 126

Landkreis Cochem-Zell

1998	32	2 762	3 616	77 261	421 741	.	.
1999	35	2 757	.	79 588	412 457	.	.
2000	34	2 826	.	82 202	426 816	.	.
2001	32	2 757	3 194	.	412 182	.	.
2002	30	2 707	3 129	82 042	401 505	.	.
2003	29	2 627	3 857	84 752	.	.	.
2004	27	2 447	3 522	81 133	465 965	.	.
2005	24	2 333	.	.	423 030	.	.
2006	21	2 259	.	.	.	222 412	.

Landkreis Mayen-Koblenz

1998	153	14 384	15 671	428 752	2 731 136	834 527	30,6
1999	154	14 098	15 344	430 705	2 607 948	774 837	29,7
2000	150	14 026	15 575	443 198	2 807 208	874 657	31,2
2001	153	13 898	15 285	438 697	2 694 463	896 039	33,3
2002	144	13 606	14 729	436 433	2 877 355	1 106 541	38,5
2003	140	13 819	20 481	444 994	3 004 186	1 228 298	40,9
2004	135	13 726	20 479	450 876	3 143 079	1 320 272	42,0
2005	127	13 408	19 998	451 598	3 279 169	1 470 896	44,9
2006	122	13 290	20 189	445 359	3 612 499	1 674 018	46,3

Landkreis Neuwied

1998	153	16 834	17 063	516 822	2 678 756	848 563	31,7
1999	160	16 604	16 917	516 669	2 683 264	817 023	30,4
2000	160	16 682	16 896	542 098	2 854 893	923 264	32,3
2001	170	17 001	16 521	559 763	2 896 234	1 000 377	34,5
2002	165	16 187	15 983	545 154	2 816 845	961 212	34,1
2003	159	15 838	24 296	534 100	2 671 502	923 753	34,6
2004	147	15 094	23 956	532 022	2 808 991	972 785	34,6
2005	147	14 666	23 124	524 094	3 008 714	1 055 353	35,1
2006	138	14 528	22 692	524 152	3 270 932	1 168 243	35,7

10. Betriebe, Beschäftigung und Umsatz in den kreisfreien Städten und Landkreisen 1998 bis 2006

- Betriebe von Unternehmen mit 20 und mehr Beschäftigten -

Jahr	Betriebe	Beschäftigte	Geleistete Arbeits- stunden ¹⁾	Entgelte	Gesamt- umsatz ²⁾	Auslands- umsatz	Exportquote
	Ende September		1 000	1 000 EUR			%

Rhein-Hunsrück-Kreis

1998	70	7 709	7 976	228 723	1 156 637	369 986	32,0
1999	68	7 764	7 693	237 892	1 226 826	381 511	31,1
2000	68	7 847	7 663	251 409	1 318 864	436 660	33,1
2001	72	7 630	7 490	252 745	1 273 784	429 911	33,8
2002	69	7 408	7 246	243 021	1 244 349	431 689	34,7
2003	64	7 190	10 856	239 387	1 269 786	483 992	38,1
2004	64	7 015	11 000	240 226	1 317 032	535 959	40,7
2005	62	6 967	10 682	239 034	1 352 293	562 596	41,6
2006	59	6 986	11 092	239 997	1 554 318	710 215	45,7

Rhein-Lahn-Kreis

1998	78	6 836	6 964	195 903	967 036	282 252	29,2
1999	74	6 883	6 900	195 651	964 853	310 854	32,2
2000	74	7 147	6 914	200 495	1 037 105	339 769	32,8
2001	72	7 015	6 690	206 978	1 028 247	.	.
2002	72	6 966	6 449	211 211	1 076 853	368 291	34,2
2003	69	6 760	9 755	207 549	1 097 223	377 298	34,4
2004	66	6 840	9 940	211 568	1 185 329	392 541	33,1
2005	67	6 768	9 908	213 337	1 168 198	397 644	34,0
2006	68	6 856	10 262	217 451	1 343 193	457 759	34,1

Westerwaldkreis

1998	206	16 863	20 847	486 933	2 170 700	616 729	28,4
1999	207	16 397	20 562	485 363	2 205 679	624 833	28,3
2000	209	16 215	20 471	486 231	2 361 149	701 617	29,7
2001	214	16 587	20 174	492 701	2 457 762	808 084	32,9
2002	224	16 738	20 154	510 910	2 612 296	897 204	34,3
2003	212	16 649	26 335	509 052	2 525 281	876 518	34,7
2004	201	16 341	25 919	505 338	2 664 658	966 856	36,3
2005	195	16 078	25 837	495 316	2 956 704	1 043 209	35,3
2006	189	15 997	25 680	498 485	2 996 313	1 133 524	37,8

Kreisfreie Stadt Trier

1998	68	7 693	9 439	234 796	2 122 985	703 872	33,2
1999	64	7 285	9 068	229 543	1 461 112	351 284	24,0
2000	64	7 311	8 989	236 845	1 534 889	346 900	22,6
2001	68	7 779	9 270	258 662	1 765 328	412 722	23,4
2002	69	7 574	9 012	262 158	1 907 948	419 616	22,0
2003	65	7 193	12 153	259 668	.	442 378	.
2004	63	7 397	12 440	277 133	2 189 423	475 425	21,7
2005	61	7 012	11 713	253 711	2 230 510	460 152	20,6
2006	62	6 952	11 612	251 524	2 191 292	480 504	21,9

10. Betriebe, Beschäftigung und Umsatz in den kreisfreien Städten und Landkreisen 1998 bis 2006

- Betriebe von Unternehmen mit 20 und mehr Beschäftigten -

Jahr	Betriebe	Beschäftigte	Geleistete Arbeits- stunden ¹⁾	Entgelte	Gesamt- umsatz ²⁾	Auslands- umsatz	Exportquote
	Ende September		1 000	1 000 EUR			%

Landkreis Bernkastel-Wittlich

1998	77	9 037	11 542	252 196	1 482 072	256 430	17,3
1999	74	9 114	11 944	259 088	1 558 701	323 194	20,7
2000	76	9 466	12 314	271 653	1 628 132	352 448	21,6
2001	82	9 456	12 094	277 590	1 672 275	371 033	22,2
2002	82	9 236	11 664	276 124	1 622 411	391 116	24,1
2003	82	9 246	14 233	274 633	1 551 627	455 288	29,3
2004	80	9 228	14 435	279 454	1 584 029	465 993	29,4
2005	77	9 226	14 540	280 631	1 701 387	542 563	31,9
2006	77	9 249	14 846	288 383	1 906 831	637 543	33,4

Landkreis Bitburg-Prüm

1998	41	5 386	.	.	.	123 360	.
1999	47	5 664	6 536	176 476	1 099 372	147 064	13,4
2000	49	5 806	6 633	182 468	1 130 475	177 244	15,7
2001	55	5 901	6 704	188 780	1 215 213	194 838	16,0
2002	54	5 891	6 598	189 810	1 271 421	197 837	15,6
2003	54	5 949	9 271	194 321	1 307 907	230 046	17,6
2004	52	5 871	9 611	202 082	1 311 262	257 260	19,6
2005	49	5 846	9 474	203 843	1 342 710	262 754	19,6
2006	47	6 065	9 738	209 824	1 423 126	307 320	21,6

Landkreis Daun

1998	52	4 708	.	.	.	85 338	.
1999	52	4 439	5 341	127 270	624 554	89 933	14,4
2000	53	4 317	5 301	132 476	643 590	.	.
2001	60	4 539	5 345	139 519	693 961	.	.
2002	52	4 286	4 908	139 462	696 164	86 370	12,4
2003	50	4 234	6 420	139 595	.	.	.
2004	48	4 132	6 498	140 340	721 411	125 263	17,4
2005	47	4 089	6 477	138 436	746 606	131 861	17,7
2006	47	4 176	6 520	143 404	793 690	152 000	19,2

Landkreis Trier-Saarburg

1998	58	6 016	6 760	150 578	769 404	213 743	27,8
1999	59	6 005	6 756	157 459	860 186	234 852	27,3
2000	58	5 941	6 660	159 165	915 248	.	.
2001	60	5 962	6 404	162 301	1 109 051	461 031	41,6
2002	61	5 938	6 388	164 883	953 458	405 032	42,5
2003	57	5 703	8 570	168 305	949 766	.	.
2004	60	5 844	8 647	170 510	917 909	394 244	43,0
2005	57	5 705	8 591	171 469	968 841	418 391	43,2
2006	57	5 997	8 906	179 012	1 165 868	530 528	45,5

10. Betriebe, Beschäftigung und Umsatz in den kreisfreien Städten und Landkreisen 1998 bis 2006

- Betriebe von Unternehmen mit 20 und mehr Beschäftigten -

Jahr	Betriebe	Beschäftigte	Geleistete Arbeits- stunden ¹⁾	Entgelte	Gesamt- umsatz ²⁾	Auslands- umsatz	Exportquote
	Ende September		1 000	1 000 EUR			%

Kreisfreie Stadt Frankenthal (Pfalz)

1998	27	6 733	6 156	249 992	872 497	316 802	36,3
1999	26	6 432	5 960	240 882	845 361	285 803	33,8
2000	28	6 028	5 541	241 947	850 783	326 307	38,4
2001	31	6 127	5 898	257 124	917 456	369 500	40,3
2002	28	5 993	5 783	249 015	852 836	340 004	39,9
2003	26	5 952	9 503	254 365	772 732	299 480	38,8
2004	25	5 723	9 202	258 848	812 156	334 606	41,2
2005	23	5 580	8 831	252 848	895 227	408 487	45,6
2006	23	5 504	8 556	258 439	967 078	476 010	49,2

Kreisfreie Stadt Kaiserslautern

1998	46	12 944	15 902	426 854	1 502 309	547 035	36,4
1999	49	12 557	14 792	424 190	1 695 025	618 658	36,5
2000	48	11 110	13 104	395 532	1 897 121	600 059	31,6
2001	48	10 931	11 093	375 720	1 706 146	543 307	31,8
2002	50	12 198	12 535	422 954	1 885 527	630 765	33,5
2003	48	11 833	17 302	421 365	1 917 888	812 231	42,4
2004	45	11 306	16 835	416 696	1 714 278	770 459	44,9
2005	47	10 862	16 350	387 411	1 614 513	709 985	44,0
2006	44	10 546	15 992	390 411	1 718 242	788 292	45,9

Kreisfreie Stadt Landau i.d.Pfalz

1998	22	2 544	.	72 476	.	.	.
1999	22	2 214	.	72 085	.	.	.
2000	23
2001	23	2 485	3 110	.	387 197	.	.
2002	21	2 139	2 840	68 248	.	.	.
2003	21	2 057	3 343	68 774	.	76 216	.
2004	22	2 064	3 321	68 692	359 946	88 071	24,5
2005	23	2 123	3 321	69 820	376 564	83 997	22,3
2006	20	2 105	3 568	.	458 534	101 837	22,2

Kreisfreie Stadt Ludwigshafen am Rhein

1998	65	53 615	36 110	2 416 936	12 708 001	8 077 167	63,6
1999	60	52 693	35 369	2 310 598	12 742 753	8 283 784	65,0
2000	63	51 205	33 258	2 386 100	15 400 898	9 688 811	62,9
2001	63	48 338	31 786	2 363 422	15 233 569	9 789 365	64,3
2002	62	47 777	31 066	2 268 149	15 553 767	10 156 143	65,3
2003	58	45 925	68 314	2 310 378	16 054 935	10 494 587	65,4
2004	57	43 781	66 129	2 274 680	16 883 755	10 910 588	64,6
2005	54	42 087	63 514	2 375 338	17 587 012	11 490 338	65,3
2006	51	40 920	60 476	2 333 046	.	.	.

10. Betriebe, Beschäftigung und Umsatz in den kreisfreien Städten und Landkreisen 1998 bis 2006

- Betriebe von Unternehmen mit 20 und mehr Beschäftigten -

Jahr	Betriebe	Beschäftigte	Geleistete Arbeits- stunden ¹⁾	Entgelte	Gesamt- umsatz ²⁾	Auslands- umsatz	Exportquote
	Ende September		1 000	1 000 EUR			%

Kreisfreie Stadt Mainz

1998	71	15 037	11 366	557 138	2 837 337	1 119 974	39,5
1999	75	15 030	10 950	570 409	2 794 067	1 087 132	38,9
2000	75	14 627	10 990	583 667	2 892 498	1 104 600	38,2
2001	76	14 404	10 841	599 207	.	.	.
2002	78	13 418	10 085	567 619	2 705 123	1 083 771	40,1
2003	74	11 137	18 362	526 949	2 265 275	689 474	30,4
2004	69	9 772	14 990	431 696	2 255 166	680 711	30,2
2005	65	8 799	13 996	380 027	2 163 173	658 720	30,5
2006	60	8 344	13 265	375 935	2 300 734	632 433	27,5

Kreisfreie Stadt Neustadt a.d.Weinstr.

1998	17	1 293	.	45 596	.	.	.
1999	20	1 451	.	46 392	.	.	.
2000	21
2001	26	1 505	1 549
2002	25	1 434	1 449	45 173	.	.	.
2003	26	1 795	2 453	45 982	.	.	.
2004	27	1 860	2 532	48 882	243 725	.	.
2005	23	1 273	2 000	37 390	192 533	.	.
2006	24	1 297	1 966

Kreisfreie Stadt Pirmasens

1998	53	6 212	6 717	172 457	839 324	245 217	29,2
1999	54	6 118	6 682	171 250	827 188	267 674	32,4
2000	49	5 751	6 404	167 973	830 792	291 755	35,1
2001	52	5 881	6 461	172 955	828 488	322 615	38,9
2002	51	5 621	6 161	175 191	822 001	348 780	42,4
2003	47	5 260	8 666	168 097	767 536	359 567	46,8
2004	44	5 082	8 068	177 156	760 524	378 210	49,7
2005	41	4 758	7 704	158 909	743 071	395 231	53,2
2006	38	4 557	7 290	150 825	731 149	392 446	53,7

Kreisfreie Stadt Speyer

1998	40	4 728	4 478	168 391	893 598	255 052	28,5
1999	37	4 643	4 503	169 828	851 933	224 029	26,3
2000	36	4 282	4 254	172 251	813 296	204 329	25,1
2001	35	4 288	4 333	162 684	791 514	195 727	24,7
2002	37	4 396	4 229	167 112	851 626	218 859	25,7
2003	35	4 366	6 669	166 697	928 238	218 285	23,5
2004	34	4 433	6 728	166 532	970 613	225 207	23,2
2005	32	4 170	6 505	165 467	1 028 819	252 367	24,5
2006	32	4 511	6 687	174 463	1 158 539	274 782	23,7

10. Betriebe, Beschäftigung und Umsatz in den kreisfreien Städten und Landkreisen 1998 bis 2006

- Betriebe von Unternehmen mit 20 und mehr Beschäftigten -

Jahr	Betriebe	Beschäftigte	Geleistete Arbeits- stunden ¹⁾	Entgelte	Gesamt- umsatz ²⁾	Auslands- umsatz	Exportquote
	Ende September		1 000	1 000 EUR			%

Kreisfreie Stadt Worms

1998	46	7 194	.	250 134	1 222 699	528 372	43,2
1999	51	6 994	7 553	239 507	1 215 316	.	.
2000	52	.	7 028
2001	52	6 417	6 998
2002	51	6 157	6 675	233 861	1 285 465	.	.
2003	49	6 318	9 789	233 239	1 332 637	540 841	40,6
2004	48	6 123	10 137	234 423	1 336 008	542 725	40,6
2005	46	6 064	9 838	233 897	1 305 237	543 216	41,6
2006	44	5 849	9 254	236 869	.	.	.

Kreisfreie Stadt Zweibrücken

1998	24	4 939	.	155 713	1 058 891	519 770	49,1
1999	22	4 825	4 619	160 773	878 535	461 611	52,5
2000	24	5 005	5 032	174 003	986 595	555 017	56,3
2001	24	4 973	5 037	182 141	953 886	.	.
2002	23	4 829	4 794	183 365	1 050 856	750 503	71,4
2003	21	3 921	5 826	158 938	1 018 322	.	.
2004	20	3 806	5 252	152 615	971 849	.	.
2005	20	3 708	5 191	152 501	1 133 390	.	.
2006	18	3 743	5 176	159 250	1 264 298	903 677	71,5

Landkreis Alzey-Worms

1998	36	2 311	.	58 560	442 488	145 451	32,9
1999	38	2 405	.	64 053	500 472	.	.
2000	42
2001	43	2 711	3 301
2002	40	2 752	3 274
2003	41	2 845	4 220
2004	36	2 775	4 286	81 768	710 386	312 651	44,0
2005	35	2 944	.	.	742 426	330 591	44,5
2006	39	3 220

Landkreis Bad Dürkheim

1998	64	5 405	6 296	159 999	804 592	161 441	20,1
1999	64	5 348	6 232	159 767	847 327	179 705	21,2
2000	64	5 401	6 356	164 390	891 159	191 209	21,5
2001	67	5 378	6 305	165 171	841 767	197 538	23,5
2002	69	5 244	6 002	161 584	843 027	178 677	21,2
2003	62	4 940	7 565	153 192	785 799	184 515	23,5
2004	58	4 704	7 373	151 119	812 012	218 333	26,9
2005	53	4 552	7 027	148 280	826 614	226 765	27,4
2006	49	4 367	6 781	141 949	782 806	195 852	25,0

10. Betriebe, Beschäftigung und Umsatz in den kreisfreien Städten und Landkreisen 1998 bis 2006

- Betriebe von Unternehmen mit 20 und mehr Beschäftigten -

Jahr	Betriebe	Beschäftigte	Geleistete Arbeits- stunden ¹⁾	Entgelte	Gesamt- umsatz ²⁾	Auslands- umsatz	Exportquote
	Ende September		1 000	1 000 EUR			%

Donnersbergkreis

1998	47	6 597	7 760	193 759	901 253	249 703	27,7
1999	47	6 469	7 477	199 815	937 525	284 666	30,4
2000	47	6 710	7 454	212 862	970 649	.	.
2001	49	6 758	7 414	216 344	983 772	.	.
2002	44	6 497	7 027	209 982	1 036 994	.	.
2003	45	6 484	9 433	210 566	1 128 076	551 582	48,9
2004	41	6 549	9 970	223 476	1 302 457	631 972	48,5
2005	39	6 141	9 916	219 495	1 435 056	727 054	50,7
2006	37	5 848	9 442	208 784	1 508 527	758 726	50,3

Landkreis Germersheim

1998	55	16 927	17 723	595 621	7 186 463	4 334 324	60,3
1999	58	17 169	17 000	606 685	7 428 377	4 354 656	58,6
2000	59	15 018	14 731	538 197	5 653 941	2 816 654	49,8
2001	63	14 787	14 807	549 104	5 496 272	2 972 119	54,1
2002	66	14 589	14 196	555 728	5 276 985	3 061 120	58,0
2003	62	14 737	21 008	600 418	5 691 879	3 264 420	57,4
2004	63	15 375	22 034	633 040	6 967 987	4 118 006	59,1
2005	62	15 805	22 374	649 457	7 925 693	4 817 223	60,8
2006	60	15 543	22 618	663 339	7 973 883	4 511 311	56,6

Landkreis Kaiserslautern

1998	35	3 017	3 608	83 499	350 076	.	.
1999	39	3 127	3 759	87 972	.	.	.
2000	35	3 182	3 861	97 102	407 617	.	.
2001	38	3 328	4 208	.	480 884	95 138	19,8
2002	38	3 203	3 920	102 687	.	.	.
2003	35	2 900	4 627	90 762	.	.	.
2004	36	2 799	4 353	82 795	.	.	.
2005	38	2 794	4 216	80 936	.	.	.
2006	35	2 625	4 168	82 172	362 410	111 760	30,8

Landkreis Kusel

1998	37	4 017	4 679	101 765	474 135	135 923	28,7
1999	39	3 995	4 823	105 794	.	.	.
2000	38	3 988	4 723	110 674	566 682	148 574	26,2
2001	38	4 005	4 567	127 201	539 847	144 658	26,8
2002	37	3 650	3 850	106 721	457 835	117 349	25,6
2003	36	3 304	4 728	90 991	412 008	96 940	23,5
2004	34	3 055	4 482	85 944	426 510	.	.
2005	31	2 784	4 118	82 840	.	.	.
2006	30	2 710	3 968	72 341	403 742	101 681	25,2

10. Betriebe, Beschäftigung und Umsatz in den kreisfreien Städten und Landkreisen 1998 bis 2006

- Betriebe von Unternehmen mit 20 und mehr Beschäftigten -

Jahr	Betriebe	Beschäftigte	Geleistete Arbeits- stunden ¹⁾	Entgelte	Gesamt- umsatz ²⁾	Auslands- umsatz	Exportquote
	Ende September		1 000	1 000 EUR			%

Landkreis Südliche Weinstraße

1998	45	4 390	.	141 386	.	.	.
1999	47	4 519	.	151 207	.	.	.
2000	48
2001	51	5 092	5 751	.	1 090 819	.	.
2002	55	5 242	5 826	186 658	.	.	.
2003	55	5 041	7 832	183 227	.	275 685	.
2004	50	4 674	7 234	177 161	1 038 099	301 864	29,1
2005	48	4 401	6 732	170 423	1 049 052	234 421	22,3
2006	49	4 290	6 780	169 673	1 209 989	267 440	22,1

Rhein-Pfalz-Kreis

1998	49	3 210	3 567	89 494	359 854	67 656	18,8
1999	48	3 230	3 296	86 789	367 316	70 659	19,2
2000	48	3 161	.	85 284	.	.	.
2001	48	3 108	3 239	89 180	.	.	.
2002	46	2 827	2 912	80 459	.	.	.
2003	46	2 704	4 231	76 777	337 746	.	.
2004	47	2 779	4 259	76 362	.	.	.
2005	46	2 688	4 130	73 144	394 245	127 627	32,4
2006	44	2 764	4 248	74 752	443 472	143 433	32,3

Landkreis Mainz-Bingen

1998	57	10 168	.	363 073	1 941 457	463 769	23,9
1999	53	9 271	.	354 451	2 190 900	598 047	27,3
2000	57	9 993	.	387 077	2 203 878	714 963	32,4
2001	59	9 786	6 823	410 334	2 416 361	840 998	34,8
2002	66	9 877	6 321
2003	57	9 954	14 758
2004	57	10 082	14 931	421 278	2 480 327	1 042 344	42,0
2005	58	10 254	.	.	2 738 190	1 218 155	44,5
2006	52	10 300	.	.	2 808 445	.	.

Landkreis Südwestpfalz

1998	74	4 643	5 925	115 297	611 308	148 785	24,3
1999	69	4 507	5 381	111 733	.	133 929	.
2000	66	4 364	5 065	108 565	532 123	.	.
2001	68	4 149	4 833	105 746	501 224	.	.
2002	70	4 134	4 565	102 054	.	.	.
2003	59	3 538	5 379	95 573	454 412	152 196	33,5
2004	54	3 077	4 779	80 394	452 436	155 753	34,4
2005	52	2 997	4 690	78 391	487 528	164 118	33,7
2006	48	3 045	4 795	78 920	521 810	186 663	35,8

10. Betriebe, Beschäftigung und Umsatz in den kreisfreien Städten und Landkreisen 1998 bis 2006

- Betriebe von Unternehmen mit 20 und mehr Beschäftigten -

Jahr	Betriebe	Beschäftigte	Geleistete Arbeits- stunden ¹⁾	Entgelte	Gesamt- umsatz ²⁾	Auslands- umsatz	Exportquote
	Ende September		1 000	1 000 EUR			%

Rheinland-Pfalz

1998	2 286	314 687	319 336	10 498 774	58 161 807	23 781 412	40,9
1999	2 291	308 940	313 083	10 419 777	58 152 261	23 878 345	41,1
2000	2 303	305 086	307 912	10 621 061	61 276 698	24 868 761	40,6
2001	2 390	302 652	302 073	10 800 773	61 920 236	26 108 560	42,2
2002	2 374	297 305	291 554	10 705 799	62 191 459	27 155 720	43,7
2003	2 258	289 169	436 570	10 665 973	62 759 833	28 173 486	44,9
2004	2 179	282 410	430 719	10 606 604	66 090 340	30 253 590	45,8
2005	2 106	275 021	420 900	10 558 606	69 478 294	32 566 743	46,9
2006	2 033	272 887	417 903	10 615 965	73 921 719	35 042 426	47,4

Kreisfreie Städte

1998	516	130 229	115 026	4 999 027	25 938 604	12 848 638	49,5
1999	513	126 899	111 829	4 861 385	25 125 789	12 668 097	50,4
2000	521	122 629	107 699	4 939 317	28 424 079	14 219 116	50,0
2001	539	120 306	104 543	4 966 303	28 319 473	14 546 145	51,4
2002	536	118 559	102 549	4 891 597	28 974 037	15 245 807	52,6
2003	507	112 634	172 267	4 855 681	29 078 730	15 484 677	53,3
2004	494	108 120	165 772	4 765 623	30 125 179	16 013 960	53,2
2005	477	103 313	159 151	4 727 269	31 093 231	16 745 866	53,9
2006	456	101 256	153 972	4 711 608	32 953 354	18 118 242	55,0

Landkreise

1998	1 770	184 458	204 310	5 499 748	32 223 203	10 932 774	33,9
1999	1 778	182 041	201 254	5 558 392	33 026 472	11 210 248	33,9
2000	1 782	182 457	200 213	5 681 743	32 852 619	10 649 644	32,4
2001	1 851	182 346	197 530	5 834 470	33 600 763	11 562 415	34,4
2002	1 838	178 746	189 005	5 814 202	33 217 422	11 909 913	35,9
2003	1 751	176 535	264 303	5 810 292	33 681 103	12 688 809	37,7
2004	1 685	174 290	264 946	5 840 981	35 965 162	14 239 630	39,6
2005	1 629	171 708	261 750	5 831 337	38 385 064	15 820 877	41,2
2006	1 577	171 631	263 931	5 904 357	40 968 365	16 924 185	41,3

Industrie- und Handelskammerbezirk Koblenz

1998	1 080	105 923	117 415	3 141 678	15 835 192	4 756 056	30,0
1999	1 077	103 436	115 146	3 135 752	15 689 389	4 721 577	30,1
2000	1 080	104 702	116 574	3 233 977	16 861 910	5 277 402	31,3
2001	1 111	104 564	113 909	3 290 246	17 030 447	5 591 340	32,8
2002	1 099	102 403	109 472	3 277 538	17 218 600	5 977 560	34,7
2003	1 047	101 833	151 914	3 266 274	17 319 023	6 260 571	36,1
2004	1 009	100 119	152 194	3 293 526	18 168 735	6 743 671	37,1
2005	979	98 359	149 516	3 263 663	19 138 215	7 308 128	38,2
2006	946	98 360	150 680	3 304 284	20 767 955	8 219 337	39,6

10. Betriebe, Beschäftigung und Umsatz in den kreisfreien Städten und Landkreisen 1998 bis 2006

- Betriebe von Unternehmen mit 20 und mehr Beschäftigten -

Jahr	Betriebe	Beschäftigte	Geleistete Arbeits- stunden ¹⁾	Entgelte	Gesamt- umsatz ²⁾	Auslands- umsatz	Exportquote
	Ende September		1 000	1 000 EUR			%

Industrie- und Handelskammerbezirk Trier

1998	296	32 840	39 723	938 959	6 080 215	1 382 743	22,7
1999	296	32 507	39 647	949 843	5 603 929	1 146 329	20,5
2000	300	32 841	39 893	982 605	5 852 333	1 279 519	21,9
2001	325	33 637	39 816	1 026 851	6 455 837	.	.
2002	318	32 925	38 573	1 032 432	6 451 401	1 499 969	23,3
2003	308	32 325	50 652	1 036 521	6 446 176	1 663 681	25,8
2004	303	32 472	51 630	1 069 520	6 724 034	1 718 185	25,6
2005	291	31 878	50 795	1 048 091	6 990 053	1 815 720	26,0
2006	290	32 439	51 623	1 072 147	7 480 806	2 107 895	28,2

Industrie- und Handelskammerbezirk Rheinhessen

1998	210	34 710	29 022	1 228 904	6 443 979	2 257 565	35,0
1999	217	33 700	28 342	1 228 423	6 700 755	2 367 001	35,3
2000	226	33 726	27 919	1 270 049	6 876 603	2 475 291	36,0
2001	230	33 318	27 963	1 319 271	7 084 609	.	.
2002	235	32 204	26 357	1 310 748	7 038 263	2 651 048	37,7
2003	221	30 254	47 133	1 267 076	6 834 347	2 462 075	36,0
2004	210	28 752	44 344	1 169 165	6 781 886	2 578 431	38,0
2005	204	28 061	43 972	1 144 204	6 949 027	2 750 683	39,6
2006	195	27 713	43 091	1 171 635	7 384 020	3 003 233	40,7

Industrie- und Handelskammerbezirk Pfalz

1998	700	141 214	133 176	5 189 233	29 802 421	15 385 048	51,6
1999	701	139 297	129 948	5 105 761	30 158 189	15 643 438	51,9
2000	697	133 817	123 526	5 134 430	31 685 852	15 836 548	50,0
2001	724	131 133	120 384	5 164 406	31 349 343	16 333 033	52,1
2002	722	129 773	117 152	5 085 081	31 483 196	17 027 142	54,1
2003	682	124 757	186 871	5 096 102	32 160 288	17 787 160	55,3
2004	657	121 067	182 551	5 074 394	34 415 685	19 213 304	55,8
2005	632	116 723	176 618	5 102 648	36 401 000	20 692 213	56,8
2006	602	114 375	172 510	5 067 899	38 288 938	21 711 961	56,7

11. Betriebe, Beschäftigung und Umsatz 2006 nach Wirtschaftszweigen und Beschäftigtengrößenklassen
- Betriebe von Unternehmen mit 20 und mehr Beschäftigten -

WZ 2003	Wirtschaftszweig ----- Betriebe mit ... Beschäftigten	Betriebe	Beschäftigte	Geleistete Arbeits- stunden	Entgelte	Umsatz ²⁾
		Ende September		1 000	1 000 EUR	

Rheinland-Pfalz

C+D Verarbeitendes Gewerbe sowie Bergbau und Gewinnung von Steinen und Erden

20 bis 499	1 958	158 045	248 015	5 205 212	32 553 971
500 und mehr	75	114 842	169 889	5 410 753	41 367 748
insgesamt	2 033	272 887	417 903	10 615 965	73 921 719

C Bergbau und Gewinnung von Steinen und Erden

20 bis 499	93	1 930	3 380	68 777	350 823
500 und mehr	-	-	-	-	-
insgesamt	93	1 930	3 380	68 777	350 823

D Verarbeitendes Gewerbe

20 bis 499	1 865	156 115	244 635	5 136 435	32 203 148
500 und mehr	75	114 842	169 889	5 410 753	41 367 748
insgesamt	1 940	270 957	414 524	10 547 188	73 570 896

DA Ernährungsgewerbe und Tabakverarbeitung

20 bis 499	254	18 046	27 218	442 825	4 757 806
500 und mehr	10	8 266	12 345	284 372	1 911 355
insgesamt	264	26 312	39 563	727 197	6 669 161

DB Textil- und Bekleidungsgerber

20 bis 499
500 und mehr
insgesamt	28	2 415	3 739	75 002	469 689

DC Ledergewerbe

20 bis 499	36	3 186	5 232	79 279	511 158
500 und mehr	-	-	-	-	-
insgesamt	36	3 186	5 232	79 279	511 158

DD Holzgewerbe (ohne Herstellung von Möbeln)

20 bis 499	80	6 525	10 728	198 558	1 252 541
500 und mehr	-	-	-	-	-
insgesamt	80	6 525	10 728	198 558	1 252 541

DE Papier-, Verlags- und Druckgewerbe

20 bis 499
500 und mehr
insgesamt	159	16 827	24 247	565 497	3 571 777

DF Kokerei, Mineralölverarbeitung, Herstellung und Verarbeitung von Spalt- und Brutstoffen

20 bis 499	3	.	609	16 009	210 952
500 und mehr	-	-	-	-	-
insgesamt	3	.	609	16 009	210 952

11. Betriebe, Beschäftigung und Umsatz 2006 nach Wirtschaftszweigen und Beschäftigtengrößenklassen
 - Betriebe von Unternehmen mit 20 und mehr Beschäftigten -

WZ 2003	Wirtschaftszweig _____ Betriebe mit ... Beschäftigten	Betriebe	Beschäftigte	Geleistete Arbeits- stunden	Entgelte	Umsatz ²⁾
		Ende September		1 000	1 000 EUR	

Rheinland-Pfalz

DG	Herstellung von chemischen Erzeugnissen					
	20 bis 499	84	9 663	15 557	384 289	3 008 234
	500 und mehr	9	44 750	66 395	2 523 778	20 177 419
	insgesamt	93	54 413	81 952	2 908 066	23 185 653
DH	Herstellung von Gummi- und Kunststoffwaren					
	20 bis 499	135	13 194	20 503	417 669	2 461 282
	500 und mehr	9	8 192	13 059	303 421	2 019 940
	insgesamt	144	21 386	33 562	721 091	4 481 222
DI	Glasgewerbe, Herstellung von Keramik, Verarbeitung von Steinen und Erden					
	20 bis 499
	500 und mehr
	insgesamt	178	15 641	25 916	611 684	2 758 685
DJ	Metallerzeugung und -bearbeitung, Herstellung von Metallerzeugnissen					
	20 bis 499	317	26 658	40 015	891 704	5 087 993
	500 und mehr	9	9 678	13 258	377 651	2 904 177
	insgesamt	326	36 336	53 273	1 269 356	7 992 170
DK	Maschinenbau					
	20 bis 499	288	22 029	35 829	803 168	3 867 064
	500 und mehr	13	12 093	18 727	556 291	2 932 415
	insgesamt	301	34 122	54 556	1 359 459	6 799 478
DL	Herstellung von Büromaschinen, Datenverarbeitungsgeräten und -einrichtungen; Elektrotechnik, Feinmechanik und Optik					
	20 bis 499	.	.	23 148	470 641	2 293 970
	500 und mehr	.	.	4 239	110 095	679 359
	insgesamt	191	17 395	27 387	580 735	2 973 329
DM	Fahrzeugbau					
	20 bis 499	52	7 085	10 816	251 854	1 569 976
	500 und mehr	13	22 031	32 320	974 737	9 823 845
	insgesamt	65	29 116	43 136	1 226 591	11 393 821
DN	Herstellung von Möbeln, Schmuck, Musikinstrumenten, Sportgeräten, Spielwaren und sonstigen Erzeugnissen; Recycling					
	20 bis 499	.	.	7 860	141 683	1 003 046
	500 und mehr	.	.	2 764	66 981	298 214
	insgesamt	72	6 936	10 624	208 664	1 301 260

11. Betriebe, Beschäftigung und Umsatz 2006 nach Wirtschaftszweigen und Beschäftigtengrößenklassen
 - Betriebe von Unternehmen mit 20 und mehr Beschäftigten -

WZ 2003	Wirtschaftszweig _____ Betriebe mit ... Beschäftigten	Betriebe	Beschäftigte	Geleistete Arbeits- stunden	Entgelte	Umsatz ²⁾
		Ende September		1 000	1 000 EUR	

Industrie- und Handelskammerbezirk Koblenz

C+D Verarbeitendes Gewerbe sowie Bergbau und Gewinnung von Steinen und Erden

20 bis 499	921	75 907	119 291	2 474 499	14 375 090
500 und mehr	25	22 453	31 389	829 785	6 392 865
insgesamt	946	98 360	150 680	3 304 284	20 767 955

C Bergbau und Gewinnung von Steinen und Erden

20 bis 499	54	1 062	1 890	37 522	194 487
500 und mehr	-	-	-	-	-
insgesamt	54	1 062	1 890	37 522	194 487

D Verarbeitendes Gewerbe

20 bis 499	867	74 845	117 401	2 436 977	14 180 603
500 und mehr	25	22 453	31 389	829 785	6 392 865
insgesamt	892	97 298	148 790	3 266 762	20 573 468

DA Ernährungsgewerbe und Tabakverarbeitung

20 bis 499
500 und mehr
insgesamt	93	7 629	10 934	169 503	1 091 645

DB Textil- und Bekleidungsgerber

20 bis 499	10	.	979	18 623	.
500 und mehr	-	-	-	-	-
insgesamt	10	.	979	18 623	.

DC Ledergewerbe

20 bis 499	8
500 und mehr	-	-	-	-	-
insgesamt	8

DD Holzgewerbe (ohne Herstellung von Möbeln)

20 bis 499	32	2 821	4 614	89 742	651 084
500 und mehr	-	-	-	-	-
insgesamt	32	2 821	4 614	89 742	651 084

DE Papier-, Verlags- und Druckgewerbe

20 bis 499
500 und mehr
insgesamt	62	7 968	11 124	245 897	1 658 065

DF Kokerei, Mineralölverarbeitung, Herstellung und Verarbeitung von Spalt- und Brutstoffen

20 bis 499	-	-	-	-	-
500 und mehr	-	-	-	-	-
insgesamt	-	-	-	-	-

11. Betriebe, Beschäftigung und Umsatz 2006 nach Wirtschaftszweigen und Beschäftigtengrößenklassen
 - Betriebe von Unternehmen mit 20 und mehr Beschäftigten -

WZ 2003	Wirtschaftszweig ----- Betriebe mit ... Beschäftigten	Betriebe	Beschäftigte	Geleistete Arbeits- stunden	Entgelte	Umsatz ²⁾
		Ende September		1 000	1 000 EUR	

Industrie- und Handelskammerbezirk Koblenz

DG	Herstellung von chemischen Erzeugnissen					
	20 bis 499	.	.	6 635	159 317	1 016 466
	500 und mehr
	insgesamt	41	5 221	.	.	.
DH	Herstellung von Gummi- und Kunststoffwaren					
	20 bis 499	73	7 092	10 788	220 792	1 136 359
	500 und mehr	5	4 513	7 179	170 522	1 283 309
	insgesamt	78	11 605	17 967	391 314	2 419 668
DI	Glasgewerbe, Herstellung von Keramik, Verarbeitung von Steinen und Erden					
	20 bis 499
	500 und mehr
	insgesamt	110	8 942	14 771	291 961	1 552 457
DJ	Metallerzeugung und -bearbeitung, Herstellung von Metallerzeugnissen					
	20 bis 499	169	14 711	22 006	488 538	2 896 921
	500 und mehr	4	6 085	7 434	244 447	2 295 394
	insgesamt	173	20 796	29 440	732 985	5 192 315
DK	Maschinenbau					
	20 bis 499
	500 und mehr
	insgesamt	144	14 520	23 418	561 541	2 882 634
DL	Herstellung von Büromaschinen, Datenverarbeitungsgeräten und -einrichtungen; Elektrotechnik, Feinmechanik und Optik					
	20 bis 499
	500 und mehr
	insgesamt	72	6 807	10 882	227 703	1 162 975
DM	Fahrzeugbau					
	20 bis 499
	500 und mehr
	insgesamt	29	6 243	10 240	230 401	1 738 902
DN	Herstellung von Möbeln, Schmuck, Musikinstrumenten, Sportgeräten, Spielwaren und sonstigen Erzeugnissen; Recycling					
	20 bis 499
	500 und mehr
	insgesamt	40	3 495	5 379	99 741	651 346

11. Betriebe, Beschäftigung und Umsatz 2006 nach Wirtschaftszweigen und Beschäftigtengrößenklassen
 - Betriebe von Unternehmen mit 20 und mehr Beschäftigten -

WZ 2003	Wirtschaftszweig ----- Betriebe mit ... Beschäftigten	Betriebe	Beschäftigte	Geleistete Arbeits- stunden	Entgelte	Umsatz ²⁾
		Ende September		1 000	1 000 EUR	

Industrie- und Handelskammerbezirk Trier

C+D Verarbeitendes Gewerbe sowie Bergbau und Gewinnung von Steinen und Erden

20 bis 499	.	.	36 768	687 410	5 015 360
500 und mehr	.	.	14 855	384 737	2 465 446
insgesamt	290	32 439	51 623	1 072 147	7 480 806

C Bergbau und Gewinnung von Steinen und Erden

20 bis 499	-	-	-	-	-
500 und mehr	-	-	-	-	-
insgesamt	9	316	535	9 881	-

D Verarbeitendes Gewerbe

20 bis 499	.	.	36 233	677 528	-
500 und mehr	.	.	14 855	384 737	-
insgesamt	281	32 123	51 088	1 062 265	.

DA Ernährungsgewerbe und Tabakverarbeitung

20 bis 499	45	3 377	5 290	85 135	1 608 814
500 und mehr	6	5 433	8 510	222 207	1 517 317
insgesamt	51	8 810	13 800	307 342	3 126 131

DB Textil- und Bekleidungsgerber

20 bis 499	-	-	-	-	-
500 und mehr	-	-	-	-	-
insgesamt	2

DC Ledergewerbe

20 bis 499	2
500 und mehr	-	-	-	-	-
insgesamt	2

DD Holzgerber (ohne Herstellung von Möbeln)

20 bis 499	32	2 996	4 917	88 434	467 343
500 und mehr	-	-	-	-	-
insgesamt	32	2 996	4 917	88 434	467 343

DE Papier-, Verlags- und Druckgerber

20 bis 499	18	2 035	3 043	65 695	342 150
500 und mehr	-	-	-	-	-
insgesamt	18	2 035	3 043	65 695	342 150

DF Kokerei, Mineralölverarbeitung, Herstellung und Verarbeitung von Spalt- und Brutstoffen

20 bis 499	-	-	-	-	-
500 und mehr	-	-	-	-	-
insgesamt	-	-	-	-	-

11. Betriebe, Beschäftigung und Umsatz 2006 nach Wirtschaftszweigen und Beschäftigtengrößenklassen
 - Betriebe von Unternehmen mit 20 und mehr Beschäftigten -

WZ 2003	Wirtschaftszweig ----- Betriebe mit ... Beschäftigten	Betriebe	Beschäftigte	Geleistete Arbeits- stunden	Entgelte	Umsatz ²⁾
		Ende September		1 000	1 000 EUR	

Industrie- und Handelskammerbezirk Trier

DG	Herstellung von chemischen Erzeugnissen					
	20 bis 499	1	40	81	1 223	28 959
	500 und mehr	-	-	-	-	-
	insgesamt	1	40	81	1 223	28 959
DH	Herstellung von Gummi- und Kunststoffwaren					
	20 bis 499
	500 und mehr
	insgesamt	20	3 080	5 093	100 860	720 269
DI	Glasgewerbe, Herstellung von Keramik, Verarbeitung von Steinen und Erden					
	20 bis 499	20	1 030	1 858	33 865	161 009
	500 und mehr	-	-	-	-	-
	insgesamt	20	1 030	1 858	33 865	161 009
DJ	Metallerzeugung und -bearbeitung, Herstellung von Metallerzeugnissen					
	20 bis 499
	500 und mehr
	insgesamt	47	4 955	7 406	168 916	827 956
DK	Maschinenbau					
	20 bis 499
	500 und mehr
	insgesamt	40	4 167	6 981	145 588	830 872
DL	Herstellung von Büromaschinen, Datenverarbeitungsgeräten und -einrichtungen; Elektrotechnik, Feinmechanik und Optik					
	20 bis 499	34	.	4 198	74 673	312 011
	500 und mehr	-	-	-	-	-
	insgesamt	34	.	4 198	74 673	312 011
DM	Fahrzeugbau					
	20 bis 499
	500 und mehr
	insgesamt	10	1 563	2 271	55 482	385 679
DN	Herstellung von Möbeln, Schmuck, Musikinstrumenten, Sportgeräten, Spielwaren und sonstigen Erzeugnissen; Recycling					
	20 bis 499	-	-	-	-	-
	500 und mehr	-	-	-	-	-
	insgesamt	4	549	.	.	.

11. Betriebe, Beschäftigung und Umsatz 2006 nach Wirtschaftszweigen und Beschäftigtengrößenklassen
 - Betriebe von Unternehmen mit 20 und mehr Beschäftigten -

WZ 2003	Wirtschaftszweig ----- Betriebe mit ... Beschäftigten	Betriebe	Beschäftigte	Geleistete Arbeits- stunden	Entgelte	Umsatz ²⁾
		Ende September		1 000	1 000 EUR	

Industrie- und Handelskammerbezirk Rheinhessen

C+D	Verarbeitendes Gewerbe sowie Bergbau und Gewinnung von Steinen und Erden					
	20 bis 499	.	.	23 998	564 462	4 380 794
	500 und mehr	.	.	19 092	607 172	3 003 226
	insgesamt	195	27 713	43 091	1 171 635	7 384 020
C	Bergbau und Gewinnung von Steinen und Erden					
	20 bis 499	-	-	-	-	-
	500 und mehr	-	-	-	-	-
	insgesamt	4	44	78	1 944	-
D	Verarbeitendes Gewerbe					
	20 bis 499	.	.	23 920	562 519	-
	500 und mehr	.	.	19 092	607 172	-
	insgesamt	191	27 669	43 013	1 169 691	.
DA	Ernährungsgewerbe und Tabakverarbeitung					
	20 bis 499	32	3 429	5 088	107 744	1 475 141
	500 und mehr	-	-	-	-	-
	insgesamt	32	3 429	5 088	107 744	1 475 141
DB	Textil- und Bekleidungsgewerbe					
	20 bis 499	-	-	-	-	-
	500 und mehr	-	-	-	-	-
	insgesamt	1	.	.	.	4 623
DC	Ledergewerbe					
	20 bis 499	-	-	-	-	-
	500 und mehr	-	-	-	-	-
	insgesamt	-	-	-	-	-
DD	Holzgewerbe (ohne Herstellung von Möbeln)					
	20 bis 499	1
	500 und mehr	-	-	-	-	-
	insgesamt	1
DE	Papier-, Verlags- und Druckgewerbe					
	20 bis 499
	500 und mehr
	insgesamt	30	2 446	3 484	93 104	338 149
DF	Kokerei, Mineralölverarbeitung, Herstellung und Verarbeitung von Spalt- und Brutstoffen					
	20 bis 499	-	-	-	-	-
	500 und mehr	-	-	-	-	-
	insgesamt	-	-	-	-	-

11. Betriebe, Beschäftigung und Umsatz 2006 nach Wirtschaftszweigen und Beschäftigtengrößenklassen
 - Betriebe von Unternehmen mit 20 und mehr Beschäftigten -

WZ 2003	Wirtschaftszweig _____ Betriebe mit ... Beschäftigten	Betriebe	Beschäftigte	Geleistete Arbeits- stunden	Entgelte	Umsatz ²⁾
		Ende September		1 000	1 000 EUR	

Industrie- und Handelskammerbezirk Rheinhessen

DG	Herstellung von chemischen Erzeugnissen					
	20 bis 499	.	.	4 253	101 506	1 166 176
	500 und mehr	.	.	11 149	368 704	2 235 865
	insgesamt	23	9 652	15 401	470 210	3 402 041
DH	Herstellung von Gummi- und Kunststoffwaren					
	20 bis 499
	500 und mehr
	insgesamt	11	2 197	3 735	81 021	534 725
DI	Glasgewerbe, Herstellung von Keramik, Verarbeitung von Steinen und Erden					
	20 bis 499	12	538	895	20 917	109 099
	500 und mehr	1	2 610	4 273	147 981	400 146
	insgesamt	13	3 148	5 168	168 897	509 245
DJ	Metallerzeugung und -bearbeitung, Herstellung von Metallerzeugnissen					
	20 bis 499	17	1 186	1 722	39 165	164 002
	500 und mehr	-	-	-	-	-
	insgesamt	17	1 186	1 722	39 165	164 002
DK	Maschinenbau					
	20 bis 499	28	1 672	2 698	69 887	245 027
	500 und mehr	-	-	-	-	-
	insgesamt	28	1 672	2 698	69 887	245 027
DL	Herstellung von Büromaschinen, Datenverarbeitungsgeräten und -einrichtungen; Elektrotechnik, Feinmechanik und Optik					
	20 bis 499	26	.	3 526	85 967	389 911
	500 und mehr	-	-	-	-	-
	insgesamt	26	.	3 526	85 967	389 911
DM	Fahrzeugbau					
	20 bis 499	3	1 060	1 521	41 076	264 666
	500 und mehr	-	-	-	-	-
	insgesamt	3	1 060	1 521	41 076	264 666
DN	Herstellung von Möbeln, Schmuck, Musikinstrumenten, Sportgeräten, Spielwaren und sonstigen Erzeugnissen; Recycling					
	20 bis 499	-	-	-	-	-
	500 und mehr	-	-	-	-	-
	insgesamt	6	278	.	.	.

11. Betriebe, Beschäftigung und Umsatz 2006 nach Wirtschaftszweigen und Beschäftigtenklassen
 - Betriebe von Unternehmen mit 20 und mehr Beschäftigten -

WZ 2003	Wirtschaftszweig ----- Betriebe mit ... Beschäftigten	Betriebe	Beschäftigte	Geleistete Arbeits- stunden	Entgelte	Umsatz ²⁾
		Ende September		1 000	1 000 EUR	

Industrie- und Handelskammerbezirk Pfalz

C+D Verarbeitendes Gewerbe sowie Bergbau und Gewinnung von Steinen und Erden

20 bis 499	571	43 760	67 958	1 478 841	8 782 727
500 und mehr	31	70 615	104 552	3 589 058	29 506 211
insgesamt	602	114 375	172 510	5 067 899	38 288 938

C Bergbau und Gewinnung von Steinen und Erden

20 bis 499	26	508	876	19 430	95 671
500 und mehr	-	-	-	-	-
insgesamt	26	508	876	19 430	95 671

D Verarbeitendes Gewerbe

20 bis 499	545	43 252	67 081	1 459 411	8 687 056
500 und mehr	31	70 615	104 552	3 589 058	29 506 211
insgesamt	576	113 867	171 633	5 048 470	38 193 267

DA Ernährungsgewerbe und Tabakverarbeitung

20 bis 499
500 und mehr
insgesamt	88	6 444	9 741	142 609	976 244

DB Textil- und Bekleidungs-gewerbe

20 bis 499
500 und mehr
insgesamt	15	1 492	2 384	50 260	288 462

DC Ledergewerbe

20 bis 499	26	2 526	4 051	61 933	426 297
500 und mehr	-	-	-	-	-
insgesamt	26	2 526	4 051	61 933	426 297

DD Holzgewerbe (ohne Herstellung von Möbeln)

20 bis 499	15
500 und mehr	-	-	-	-	-
insgesamt	15

DE Papier-, Verlags- und Druckgewerbe

20 bis 499	49	4 378	6 596	160 802	1 233 412
500 und mehr	-	-	-	-	-
insgesamt	49	4 378	6 596	160 802	1 233 412

DF Kokerei, Mineralölverarbeitung, Herstellung und Verarbeitung von Spalt- und Brutstoffen

20 bis 499	3	.	609	16 009	210 952
500 und mehr	-	-	-	-	-
insgesamt	3	.	609	16 009	210 952

11. Betriebe, Beschäftigung und Umsatz 2006 nach Wirtschaftszweigen und Beschäftigtengrößenklassen
- Betriebe von Unternehmen mit 20 und mehr Beschäftigten -

WZ 2003	Wirtschaftszweig ----- Betriebe mit ... Beschäftigten	Betriebe	Beschäftigte	Geleistete Arbeits- stunden	Entgelte	Umsatz ²⁾
		Ende September		1 000	1 000 EUR	

Industrie- und Handelskammerbezirk Pfalz

DG	Herstellung von chemischen Erzeugnissen					
	20 bis 499	.	.	4 587	122 243	796 633
	500 und mehr
	insgesamt	28	39 500	.	.	.
DH	Herstellung von Gummi- und Kunststoffwaren					
	20 bis 499
	500 und mehr
	insgesamt	35	4 504	6 767	147 896	806 559
DI	Glasgewerbe, Herstellung von Keramik, Verarbeitung von Steinen und Erden					
	20 bis 499	35	2 521	4 120	116 961	535 974
	500 und mehr	-	-	-	-	-
	insgesamt	35	2 521	4 120	116 961	535 974
DJ	Metallerzeugung und -bearbeitung, Herstellung von Metallerzeugnissen					
	20 bis 499
	500 und mehr
	insgesamt	89	9 399	14 705	328 289	1 807 897
DK	Maschinenbau					
	20 bis 499	82	6 509	10 426	242 354	1 143 633
	500 und mehr	7	7 254	11 033	340 089	1 697 312
	insgesamt	89	13 763	21 458	582 443	2 840 945
DL	Herstellung von Büromaschinen, Datenverarbeitungsgeräten und -einrichtungen; Elektrotechnik, Feinmechanik und Optik					
	20 bis 499
	500 und mehr
	insgesamt	59	5 493	8 782	192 392	1 108 431
DM	Fahrzeugbau					
	20 bis 499	15	2 217	3 011	82 216	583 336
	500 und mehr	8	18 033	26 093	817 417	8 421 238
	insgesamt	23	20 250	29 104	899 632	9 004 573
DN	Herstellung von Möbeln, Schmuck, Musikinstrumenten, Sportgeräten, Spielwaren und sonstigen Erzeugnissen; Recycling					
	20 bis 499
	500 und mehr
	insgesamt	22	2 614	3 839	86 732	449 704