



Herausgeber:

Statistisches Landesamt  
Rheinland-Pfalz

Mainzer Straße 14-16  
56130 Bad Ems

Telefon 02603 71-0

Telefax 02603 71-3150

E-Mail [poststelle@statistik.rlp.de](mailto:poststelle@statistik.rlp.de)

Internet [www.statistik.rlp.de](http://www.statistik.rlp.de)

Kennziffer: C IV – 2j / 05  
Bestellnr.: C4033 200501

August 2006

## Größenstruktur landwirtschaftlicher Betriebe und Forstbetriebe 2005

### Zeichenerklärungen und Abkürzungen

0	Zahl ungleich Null, Betrag jedoch kleiner als die Hälfte von 1 in der letzten ausgewiesenen Stelle	D	Durchschnitt
-	nichts vorhanden	p	vorläufig
.	Zahl unbekannt oder geheim	r	revidiert
X	Nachweis nicht sinnvoll	s	geschätzt
...	Zahl fällt später an	ha	Hektar
/	keine Angabe, da Zahl nicht sicher genug	LF	landwirtschaftlich genutzte Fläche
( )	Aussagewert eingeschränkt, da Zahl statistisch unsicher	WF	Waldfläche

Für die Abgrenzung von Größenklassen wird im Allgemeinen anstelle einer ausführlichen Beschreibung „50 bis unter 100“ die Darstellungsform „50 – 100“ verwendet.

Einzelwerte in Tabellen werden im Allgemeinen ohne Rücksicht auf die Endsumme gerundet.

# Inhalt

	Seite
Vorbemerkungen .....	4
Begriffe .....	5

## Tabellen

1. (1T) Landwirtschaftliche Betriebe 2005 nach Rechtsformen, ausgewählten Hauptnutzungs- und Kulturarten und Größenklassen der landwirtschaftlich genutzten Fläche.....	6
2. Landwirtschaftliche Betriebe 1949 – 2005 nach Größenklassen der landwirtschaftlich genutzten Fläche.....	7
3. Landwirtschaftliche Betriebe 2005 nach Größenklassen der landwirtschaftlich genutzten Fläche und Verwaltungsbezirken.....	8
4. (FBE 3T) Betriebe mit Waldfläche 2005 nach Größenklassen der Waldfläche, der landwirtschaftlich genutzten Fläche und Rechtsformen.....	11
5. Landwirtschaftliche Betriebe mit Waldfläche 1971 – 2005 nach Größenklassen der Waldfläche .....	12
6. Forstbetriebe mit 10 ha und mehr Waldfläche 1960 – 2005 nach Größenklassen der Waldfläche .....	12

## Schaubilder

1. Landwirtschaftliche Betriebe ab 2 ha landwirtschaftlich genutzter Fläche 1995 und 2005 nach Größenklassen der landwirtschaftlich genutzten Fläche .....	10
2. Durchschnittliche Betriebsgröße der landwirtschaftlichen Betriebe 2005 nach Verwaltungsbezirken.....	10

## Vorbemerkungen

Der vorliegende Statistische Bericht informiert über die Zahl und Fläche der landwirtschaftlichen Betriebe und Forstbetriebe, die im Rahmen der Bodennutzungshaupterhebung (Feststellung der betrieblichen Einheiten) alle zwei Jahre allgemein erhoben werden. Rechtliche Grundlage für die Erhebung ist das Gesetz über Agrarstatistiken (Agrarstatistikgesetz - AgrStatG) in der Fassung der Bekanntmachung vom 08. August 2002 (BGBl. I S. 3118) in Verbindung mit der Verordnung zur Aussetzung und Ergänzung von Erhebungsmerkmalen nach dem Agrarstatistikgesetz (Erste Agrarstatistikverordnung - 1. AgrStatV) vom 20. November 2002 (BGBl. I S. 4415), geändert durch die Verordnung vom 20. Dezember 2004 (BGBl. I S. 3584).

Bei der Darstellung der betrieblichen Einheiten werden seit 1999 nur noch Betriebe mit mindestens 2 ha landwirtschaftlich genutzter Fläche (LF) oder 10 ha und mehr Waldfläche (WF) oder mit mindestens

- jeweils 8 Rindern oder 8 Schweinen oder
- 20 Schafen oder
- jeweils 200 Legehennen oder Junghennen oder Schlacht-, Masthähne, -hühner und sonstige Hähne oder Gänse, Enten und Truthühner oder
- jeweils 30 Ar bestockter Rebfläche oder Obstfläche, auch so weit sie nicht im Ertrag steht, oder Hopfen oder Tabak oder Baumschulen oder Gemüseanbau im Freiland oder Blumen- und Zierpflanzenanbau im Freiland oder Anbau von Heil- und Gewürzpflanzen oder Gartenbausämereien für Erwerbszwecke oder
- jeweils 3 Ar Anbau für Erwerbszwecke unter Glas von Gemüse oder Blumen und Zierpflanzen

berücksichtigt.

Die Tabellen sind, jeweils mit 1 beginnend, fortlaufend nummeriert. Die Nummer der entsprechenden Tabelle im bundeseinheitlichen Veröffentlichungsprogramm ist, falls sie von der laufenden Nummer abweicht, in Klammern dazugesetzt. Die Nachweisungen in den Tabellen sind gegenüber den Bundestabellen aus Datenschutzgründen teilweise zusammengefasst worden.

Die Ergebnisse für die landwirtschaftlichen Betriebe sind nach Größenklassen der LF gegliedert, diejenigen für die Forstbetriebe bzw. die landwirtschaftlichen Betriebe mit Waldfläche nach Größenklassen der WF. Angaben auf Gemeindeebene über die Größenstruktur der landwirtschaftlichen Betriebe sind aus dem im Statistischen Landesamt eingerichteten Landesinformationssystem (LIS) abrufbar.

Bei regionaler Gliederung erfolgt der Nachweis der Ergebnisse nach dem so genannten Betriebsprinzip, das heißt, die Daten werden in der regionalen Einheit dargestellt, in der sich der Sitz des Betriebes befindet.

Aufgrund mehrfacher Änderungen der unteren Erfassungsgrenzen sind direkte Vergleiche mit den Ergebnissen der Betriebsgrößenstruktur von 1998 und früherer Jahre nur für landwirtschaftliche Betriebe mit 2 und mehr ha LF möglich. In den Jahren von 1979 bis einschließlich 1998 wurden in die Aufbereitung landwirtschaftliche Betriebe mit einer LF von mindestens 1 ha oder mit natürlichen Erzeugungseinheiten, die mindestens dem durchschnittlichen Wert einer jährlichen Markterzeugung von 1 ha LF entsprachen und Forstbetriebe mit 1 ha und mehr Waldfläche einbezogen. Bis 1978 wurden die Betriebe mit mindestens 0,5 ha LF berücksichtigt. Ab 1999 werden bei den Forstbetrieben nur noch Einheiten mit 10 ha und mehr WF dargestellt.

# Begriffe

## **Ackerland**

Fläche der landwirtschaftlichen Feldfrüchte einschließlich Hopfen und Tabak, Gemüse, Erdbeeren, Zierpflanzen und sonstige Gartengewächse im feldmäßigen Anbau und im Erwerbsgartenbau (auch unter Glas). Ackerflächen mit Obstbäumen als Nebennutzung zählen ebenso zum Ackerland.

## **Baumschulen**

Flächen zur Anzucht und Vermehrung von Obst- und Ziergehölzen sowie Forstpflanzen ohne die Pflanzgärten der Forstbetriebe, ohne Rebschulen und Rebschnittgärten.

## **Betrieb**

Technisch-wirtschaftliche Einheit, die für Rechnung eines Inhabers (Betriebsinhaber) bewirtschaftet wird, einer einheitlichen Betriebsführung untersteht und land- und/oder forstwirtschaftliche Erzeugnisse hervorbringt.

## **Betriebe der Rechtsform Einzelunternehmen**

Betriebe deren Inhaber Einzelpersonen, Ehepaare oder Geschwister sind.

## **Betriebe der Rechtsform Personengesellschaft**

Betriebe deren Inhaber Erbengemeinschaften, nicht eingetragene Vereine, BGB-Gesellschaften (GbR), offene Handelsgesellschaften (OHG) oder Kommanditgesellschaften (KG einschl. GmbH u. Co. KG) sind.

## **Betriebe juristischer Personen**

Eingetragene Genossenschaft, eingetragener Verein, Gesellschaft mit beschränkter Haftung (GmbH), Aktiengesellschaft (AG), Stiftung des privaten Rechts (einschließlich Gemeinschaftsforsten mit ideellem Besitzanteil), Kirche, kirchliche Anstalt oder dergleichen, Anstalt oder Stiftung des öffentlichen Rechts sowie Gebietskörperschaften (Bund, Bundesland, Bezirk, Kreis, Gemeinde, Bezirks-, Kreis- oder Gemeindeverband).

## **Dauergrünland**

Grünlandflächen, die dauernd, das heißt ohne Unterbrechung durch andere Kulturen, zur Futtergewinnung durch Abmähen oder Abweiden genutzt werden. Nicht hierzu zählen der Grasanbau auf dem Ackerland sowie Grünlandflächen mit Obstbäumen als Hauptnutzung (Obstanlagen).

## **Dauerkulturen**

Zu den Dauerkulturen gehören Rebflächen, Obstanlagen, Baumschulen, Weihnachtsbaumkulturen außerhalb des Waldes, Korbweiden- und Pappelanlagen.

## **Forstbetrieb**

Betrieb, dessen Erzeugungsschwerpunkt bei der Forstwirtschaft liegt.

## **Körperschaftsforsten**

Forstbetriebe der Gemeinden und Gemeindeverbände, der Kreise sowie der sonstigen juristischen Personen des öffentlichen Rechts, wie Kirche, kirchliche Anstalten oder Stiftungen.

## **Kulturart**

Gliederungsmerkmal der landwirtschaftlich genutzten Fläche nach der Nutzungsrichtung (z.B. Ackerland, Rebfläche).

## **Landwirtschaftlicher Betrieb**

Betrieb, dessen Erzeugungsschwerpunkt bei der Landwirtschaft einschließlich des Obst-, Garten- und Weinbaues liegt.

## **Landwirtschaftlich genutzte Fläche (LF)**

Zur LF zählen Acker- und Dauergrünland, Obstanlagen, Rebflächen, Baumschulen, sowie Haus- und Nutzgärten, Korbweiden-, Pappelanlagen und Weihnachtsbaumkulturen außerhalb des Waldes.

## **Obstanlagen**

Ertragfähige und noch nicht ertragfähige Anlagen mit Obstbäumen und -sträuchern ohne Unterkultur oder als Hauptnutzung mit Unterkultur (auf Äckern, Wiesen oder Weiden).

## **Privatforsten**

Forstbetriebe in der Hand von natürlichen Personen sowie von eingetragenen Genossenschaften oder Vereinen, Gesellschaften mit beschränkter Haftung, Aktiengesellschaften, Anstalten oder Stiftungen des privaten Rechts, ferner die Gemeinschaftsforsten mit ideellen Besitzanteilen wie Waldinteressentenschaften, Haubergsgenossenschaften oder Gehöferschaften.

## **Rebland**

Hierzu zählen die bestockte und die nicht bestockte Rebfläche, die nicht anderweitig genutzt werden und wieder bestockt werden sollen. Bei der bestockten Rebfläche handelt es sich um Ertragsrebflächen und noch nicht im Ertrag stehende Rebflächen (Jungfelder).

## **Rechtsformen**

Betriebe können in unterschiedlichen Rechtsformen geführt werden. Es wird unterschieden zwischen Betrieben der Rechtsform Einzelunternehmen, Personengesellschaften und Betrieben juristischer Personen.

## **Staatsforsten**

Bundes- und Landesforsten.

## **Waldfläche**

Holzbodenfläche und zum Betrieb gehörende Pflanzgärten. Zur Holzbodenfläche gehören auch Wege unter 5 m Breite, Kahlflächen, die wieder aufgeforstet werden (Blößen), gering bestockte und unbestockte Flächen (Nichtwirtschaftswald, Holzlagerplätze), deren Größe den Zuwachs nicht wesentlich mindert.

1. (1T) Landwirtschaftliche Betriebe 2005 nach Rechtsformen, ausgewählten Hauptnutzungs- und Kulturarten und Größenklassen der landwirtschaftlich genutzten Fläche

Landwirtschaftlich genutzte Fläche von ... ha	Betriebe insgesamt			Davon Betriebe der Rechtsformen						
				Einzelunternehmen		Personengesellschaften <sup>1)</sup>		juristische Personen		
	Betriebe	Betriebsfläche in ha	LF in ha	Betriebe	LF in ha	Betriebe	LF in ha	Betriebe	LF in ha	
unter 2	2	5 556	6 956	5 002	5 326	4 796	196	184	34	22
2 – 5	5	5 217	21 020	17 147	5 006	16 427	191	649	20	71
5 – 10	10	3 864	31 027	27 694	3 636	25 948	214	1 648	14	98
10 – 20	20	4 090	64 742	59 695	3 737	54 676	340	4 846	13	172
20 – 30	30	1 616	42 526	39 649	1 469	36 043	132	3 236	15	370
30 – 50	50	2 266	93 235	88 542	2 123	82 860	133	5 251	10	432
50 – 75	75	1 798	114 961	110 454	1 651	101 334	142	8 812	5	309
75 – 100	100	1 155	103 564	99 850	1 026	88 548	126	11 033	3	269
100 und mehr		1 785	277 147	270 849	1 446	214 136	327	54 388	12	2 324
Insgesamt		27 347	755 177	718 883	25 420	624 768	1 801	90 046	126	4 069

Landwirtschaftlich genutzte Fläche von ... ha	Und zwar Betriebe mit										
	Ackerland		Dauerkulturen								
			zusammen		und zwar mit						
	Betriebe	ha			Betriebe	ha	Obstanlagen		Baumschulen		Rebland <sup>2)</sup>
Betriebe	ha	Betriebe	ha	Betriebe	ha	Betriebe	ha	Betriebe	ha		
unter 2	2	660	263	5 032	4 457	647	344	59	44	4 592	4 059
2 – 5	5	1 160	2 068	2 741	8 073	364	403	36	84	2 501	7 462
5 – 10	10	1 417	5 689	1 913	12 279	345	529	18	82	1 786	11 594
10 – 20	20	2 245	19 861	1 659	18 680	421	1 246	10	73	1 506	17 209
20 – 30	30	1 196	18 778	619	8 255	153	899	6	48	536	7 247
30 – 50	50	1 947	48 911	580	7 285	153	948	8	214	481	6 064
50 – 75	75	1 614	64 846	392	4 809	120	452	-	-	322	4 277
75 – 100	100	1 084	59 360	200	2 605	52	272	.	.	157	2 233
100 und mehr		1 693	176 620	280	4 111	80	528	.	.	208	3 537
Insgesamt		13 016	396 396	13 416	70 554	2 335	5 621	140	634	12 089	63 681

Landwirtschaftlich genutzte Fläche von ... ha	Und zwar Betriebe mit										
	Dauergrünland								Wald		
	zusammen		davon								
			Wiesen		Mähweiden		Weiden, Streuwiesen und Hutungen				
Betriebe	ha	Betriebe	ha	Betriebe	ha	Betriebe	ha	Betriebe	ha		
unter 2	2	418	232	206	79	69	55	186	98	1 054	819
2 – 5	5	2 602	6 941	1 142	2 192	1 028	2 386	1 212	2 362	1 613	2 522
5 – 10	10	2 015	9 674	1 058	2 915	1 001	4 279	897	2 480	1 238	2 202
10 – 20	20	2 349	21 094	1 311	5 041	1 394	11 910	1 120	4 143	1 500	3 544
20 – 30	30	1 011	12 595	637	3 470	607	6 896	486	2 229	639	2 210
30 – 50	50	1 635	32 314	1 048	7 572	1 077	20 135	852	4 607	1 088	3 450
50 – 75	75	1 395	40 779	949	8 903	970	26 288	801	5 588	924	3 329
75 – 100	100	973	37 869	678	8 901	706	24 150	576	4 818	639	2 554
100 und mehr		1 517	90 096	1 172	24 537	1 139	52 083	971	13 476	977	3 705
Insgesamt		13 915	251 594	8 201	63 610	7 991	148 182	7 101	39 802	9 672	24 336

1) Einschließlich Personengemeinschaften. - 2) Bestockte Rebfläche und derzeitig nicht anderweitig genutzte brachliegende Rebfläche.

2. Landwirtschaftliche Betriebe 1949 – 2005 nach Größenklassen der landwirtschaftlich genutzten Fläche

Landwirtschaftlich genutzte Fläche von ... ha	1949	1960	1971	1975	1979	1983	1987	1989
---	------	------	------	------	------	------	------	------

Betriebe (Anzahl)

unter 2 <sup>1)</sup>	79 787	61 629	33 496	25 701	21 670	20 068	17 949	17 467
2 – 5	72 691	48 237	24 465	18 805	15 171	13 474	11 803	11 314
5 – 10	42 240	35 355	20 035	15 855	13 148	11 044	9 389	8 663
10 – 20	13 795	19 476	18 596	14 666	12 514	10 916	9 340	8 374
20 – 30	1 578	2 467	6 842	6 809	6 522	5 758	5 112	4 708
30 – 50	616	680	2 454	3 906	4 499	4 615	4 633	4 587
50 – 75	176	174	328	671	969	1 251	1 563	1 756
75 – 100	69	66	74	122	197	275	418	522
100 – 200	62	39	60	} 92	83	109	187	268
200 und mehr	3	5	8		19	18	21	24
<b>Insgesamt</b>	<b>211 017</b>	<b>168 128</b>	<b>106 358</b>	<b>86 627</b>	<b>74 792</b>	<b>67 528</b>	<b>60 415</b>	<b>57 683</b>

Landwirtschaftlich genutzte Fläche (ha)

unter 2 <sup>1)</sup>	89 542	67 410	35 661	27 403	21 423	19 783	17 578	17 155
2 – 5	239 305	159 189	81 456	62 402	50 003	44 307	38 681	36 872
5 – 10	292 572	253 728	143 469	113 484	94 182	79 363	67 628	62 282
10 – 20	180 633	261 257	265 639	210 589	178 856	156 206	134 111	120 167
20 – 30	37 360	57 875	163 981	165 171	159 160	141 178	125 813	116 157
30 – 50	22 830	24 791	88 767	143 871	167 333	172 869	175 705	175 061
50 – 75	10 805	10 447	19 288	39 454	56 695	73 950	92 943	104 785
75 – 100	5 949	5 708	6 256	10 403	16 656	23 374	35 406	44 375
100 – 200	7 987	5 080	7 920	} 14 129	10 453	13 657	22 967	33 207
200 und mehr	987	1 165	2 098		5 762	5 315	5 583	6 420
<b>Insgesamt</b>	<b>887 970</b>	<b>846 650</b>	<b>814 536</b>	<b>786 906</b>	<b>760 527</b>	<b>730 005</b>	<b>716 418</b>	<b>716 472</b>

Landwirtschaftlich genutzte Fläche von ... ha	1991	1993	1995	1997	1999	2001	2003	2005
---	------	------	------	------	------	------	------	------

Betriebe (Anzahl)

unter 2 <sup>1)</sup>	15 033	14 165	12 737	11 552	8 170	7 486	6 250	5 556
2 – 5	9 791	9 060	8 335	7 725	7 187	6 477	5 715	5 217
5 – 10	7 638	7 035	6 242	5 629	5 307	4 748	4 193	3 864
10 – 20	7 426	6 411	5 651	4 986	4 949	4 772	4 380	4 090
20 – 30	4 110	3 487	3 044	2 762	2 346	1 924	1 725	1 616
30 – 50	4 447	4 078	3 699	3 360	3 116	2 697	2 450	2 266
50 – 75	1 953	2 140	2 148	2 074	2 024	1 970	1 852	1 798
75 – 100	686	885	964	1 081	1 141	1 167	1 161	1 155
100 – 200	391	596	820	1 000	1 134	1 300	1 405	1 533
200 und mehr	31	36	54	81	101	137	199	252
<b>Insgesamt</b>	<b>51 506</b>	<b>47 893</b>	<b>43 694</b>	<b>40 250</b>	<b>35 475</b>	<b>32 678</b>	<b>29 330</b>	<b>27 347</b>

Landwirtschaftlich genutzte Fläche (ha)

unter 2 <sup>1)</sup>	14 933	14 140	12 788	11 668	7 439	6 699	5 641	5 002
2 – 5	31 934	29 440	27 114	25 115	23 521	21 160	18 765	17 147
5 – 10	54 756	50 381	44 442	40 112	37 804	33 964	29 996	27 694
10 – 20	106 273	91 472	80 543	71 039	71 251	69 870	63 990	59 695
20 – 30	101 598	86 110	75 296	68 218	57 988	47 707	42 697	39 649
30 – 50	170 493	157 123	143 071	130 865	121 650	105 642	96 041	88 542
50 – 75	117 255	128 858	130 657	126 954	124 405	121 122	113 750	110 454
75 – 100	58 517	75 915	82 914	93 077	98 178	100 711	100 439	99 850
100 – 200	47 867	75 485	105 049	129 735	148 223	171 758	185 690	205 416
200 und mehr	8 226	9 364	14 052	20 573	25 373	34 262	49 528	65 433
<b>Insgesamt</b>	<b>711 858</b>	<b>718 290</b>	<b>715 930</b>	<b>717 357</b>	<b>715 831</b>	<b>712 896</b>	<b>706 537</b>	<b>718 883</b>

1) Vergleichbarkeit zwischen den Jahren aufgrund mehrfach geänderter unterer Erfassungsgrenzen eingeschränkt.

## 3. Landwirtschaftliche Betriebe 2005 nach Größenklassen

Schl.- Nr.	Verwaltungsbezirk	Insgesamt		Davon mit einer landwirtschaftlich					
				unter 2 <sup>1)</sup>		2 – 5		5 – 10	
		Betriebe	LF	Betriebe	LF	Betriebe	LF	Betriebe	LF
		Anzahl	ha	Anzahl	ha	Anzahl	ha	Anzahl	ha
311	Frankenthal (Pfalz), St.	56	2 595	4	5	.	.	.	.
312	Kaiserslautern, St.	27	962	3	2	6	21	5	43
111	Koblenz, St.	100	2 127	26	21	16	48	11	79
313	Landau i. d. Pfalz, St.	278	2 213	116	95	40	134	47	367
314	Ludwigshafen a. Rhein, St.	55	1 972	7	3	.	.	5	35
315	Mainz, St.	194	4 732	52	45	22	72	23	162
316	Neustadt a. d. Weinstr., St.	347	3 429	141	117	58	188	57	419
317	Pirmasens, St.	45	1 117	7	2	8	27	7	55
318	Speyer, St.	33	609	12	8	5	17	.	.
211	Trier, St.	86	1 982	23	20	17	59	14	100
319	Worms, St.	224	7 153	49	35	19	60	29	209
320	Zweibrücken, St.	70	3 050	4	5	9	29	10	61
131	Ahrweiler	852	20 514	215	150	190	629	112	788
132	Altenkirchen (Ww.)	620	16 968	22	10	157	515	105	763
331	Alzey-Worms	1 827	41 819	398	379	262	851	258	1 926
332	Bad Dürkheim	1 279	17 164	407	349	186	612	204	1 498
133	Bad Kreuznach	1 332	32 661	189	180	293	995	288	2 044
231	Bernkastel-Wittlich	2 294	35 952	911	861	636	2 012	241	1 610
134	Birkenfeld	433	21 038	13	9	73	266	52	371
232	Bitburg-Prüm	1 955	80 379	40	31	243	795	224	1 582
135	Cochem-Zell	1 327	23 546	507	484	316	1 010	120	847
233	Daun	867	31 660	15	13	139	483	159	1 126
333	Donnersbergkreis	677	32 805	33	26	106	348	73	514
334	Germersheim	472	16 850	70	55	66	212	50	360
335	Kaiserslautern	448	17 511	13	10	97	317	68	470
336	Kusel	504	24 605	15	12	122	412	60	437
339	Mainz-Bingen	1 997	32 662	606	558	360	1 187	320	2 344
137	Mayen-Koblenz	903	37 570	130	106	102	325	78	546
138	Neuwied	548	17 125	40	27	137	456	76	545
140	Rhein-Hunsrück-Kreis	1 124	37 126	51	37	168	581	210	1 547
141	Rhein-Lahn-Kreis	710	27 346	48	36	120	408	87	626
338	Rhein-Pfalz-Kreis	398	16 544	68	61	40	137	27	190
337	Südliche Weinstraße	1 999	23 123	720	691	329	1 061	343	2 545
340	Südwestpfalz	583	19 547	20	11	114	371	87	615
235	Trier-Saarburg	1 795	34 157	556	530	477	1 552	260	1 780
143	Westerwaldkreis	888	28 271	25	19	279	941	147	1 038
	Rheinland-Pfalz	27 347	718 883	5 556	5 002	5 217	17 147	3 864	27 694
	Kreisfreie Städte	1 515	31 940	444	358	205	670	215	1 581
	Landkreise	25 832	686 942	5 112	4 644	5 012	16 477	3 649	26 113

1) Betriebe, die auf Flächen von mindestens 30 Ar im Freiland oder 3 Ar unter Glas Sonderkulturen anbauen oder deren Viehhaltung eine



der landwirtschaftlich genutzten Fläche und Verwaltungsbezirken

genutzten Fläche von ... ha												Schl.- Nr.
10 – 20		20 – 30		30 – 50		50 – 75		75 – 100		100 und mehr		
Betriebe	LF	Betriebe	LF	Betriebe	LF	Betriebe	LF	Betriebe	LF	Betriebe	LF	
Anzahl	ha	Anzahl	ha	Anzahl	ha	Anzahl	ha	Anzahl	ha	Anzahl	ha	
6	94	3	77	15	569	7	414	4	362	8	1 023	311
.	.	-	-	.	.	.	.	.	.	4	494	312
16	228	4	97	10	407	10	607	4	327	3	314	111
57	741	6	137	.	.	7	421	.	.	.	.	313
10	152	6	145	9	332	10	599	4	332	.	.	314
22	325	19	468	20	795	18	1 114	11	914	7	837	315
54	716	18	432	.	.	9	592	.	.	5	636	316
12	194	3	72	.	.	.	.	.	.	4	510	317
7	96	.	.	3	112	-	-	.	.	.	.	318
9	140	.	.	6	231	.	.	.	.	5	835	211
26	359	21	527	24	974	25	1 489	17	1 462	14	2 037	319
.	.	.	.	17	635	8	496	10	870	6	853	320
93	1 335	42	1 036	55	2 186	54	3 256	35	3 077	56	8 058	131
139	2 104	36	905	58	2 242	36	2 181	28	2 328	39	5 919	132
293	4 191	173	4 301	202	7 935	108	6 693	58	5 016	75	10 527	331
274	3 826	80	1 893	55	2 054	36	2 232	12	1 037	25	3 663	332
228	3 174	74	1 791	81	3 165	50	2 998	39	3 344	90	14 970	133
156	2 300	53	1 319	70	2 745	73	4 497	50	4 261	104	16 346	231
68	1 009	32	776	49	1 898	50	3 070	22	1 978	74	11 661	134
361	5 746	126	3 182	313	12 461	295	18 155	193	16 849	160	21 578	232
123	1 798	65	1 607	58	2 291	43	2 625	33	2 836	62	10 048	135
173	2 710	51	1 265	106	4 188	81	4 910	57	4 982	86	11 982	233
84	1 279	71	1 700	91	3 368	70	4 222	44	3 756	105	17 592	333
68	1 008	36	871	60	2 386	46	2 852	31	2 678	45	6 429	334
55	810	40	984	50	1 892	41	2 500	32	2 784	52	7 744	335
76	1 120	27	651	42	1 630	48	3 045	33	2 918	81	14 379	336
302	4 218	117	2 838	117	4 449	77	4 687	39	3 322	59	9 058	339
117	1 773	75	1 871	128	5 013	109	6 768	63	5 465	101	15 704	137
79	1 163	28	679	67	2 672	52	3 112	28	2 346	41	6 124	138
254	3 810	89	2 200	119	4 595	77	4 849	54	4 703	102	14 804	140
122	1 710	52	1 286	78	3 038	75	4 634	48	4 184	80	11 423	141
54	790	20	472	74	2 997	53	3 212	21	1 811	41	6 874	338
351	4 948	87	2 097	64	2 487	48	2 905	27	2 289	30	4 101	337
103	1 504	49	1 229	70	2 713	54	3 279	44	3 763	42	6 061	340
150	2 120	54	1 315	70	2 738	74	4 693	62	5 369	92	14 061	235
140	2 083	52	1 261	77	3 017	46	2 880	40	3 474	82	13 559	143
4 090	59 695	1 616	39 649	2 266	88 542	1 798	110 454	1 155	99 850	1 785	270 849	
227	3 168	87	2 122	112	4 382	102	6 199	62	5 278	61	8 182	
3 863	56 527	1 529	37 527	2 154	84 160	1 696	104 255	1 093	94 572	1 724	262 666	

festgelegte Größenordnung übersteigt.

Landwirtschaftliche Betriebe ab 2 ha landwirtschaftlich genutzter Fläche 1995 und 2005 nach Größenklassen der landwirtschaftlich genutzten Fläche

Betriebe

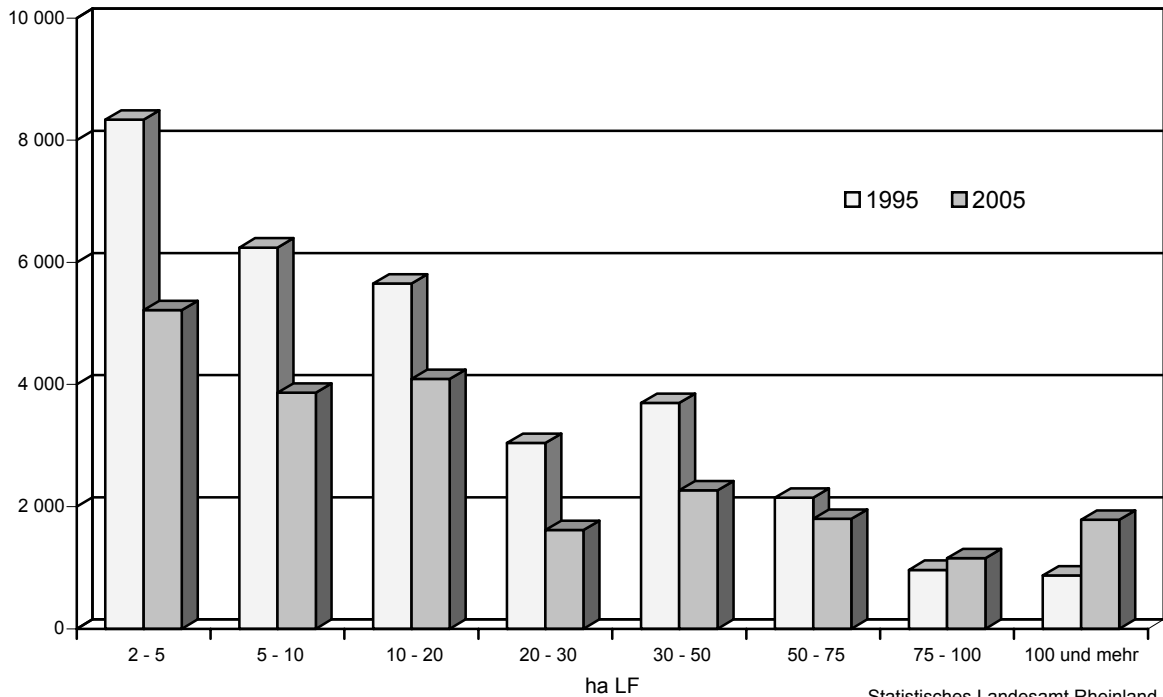

Statistisches Landesamt Rheinland-Pfalz

Durchschnittliche Betriebsgröße der landwirtschaftlichen Betriebe 2005 nach Verwaltungsbezirken

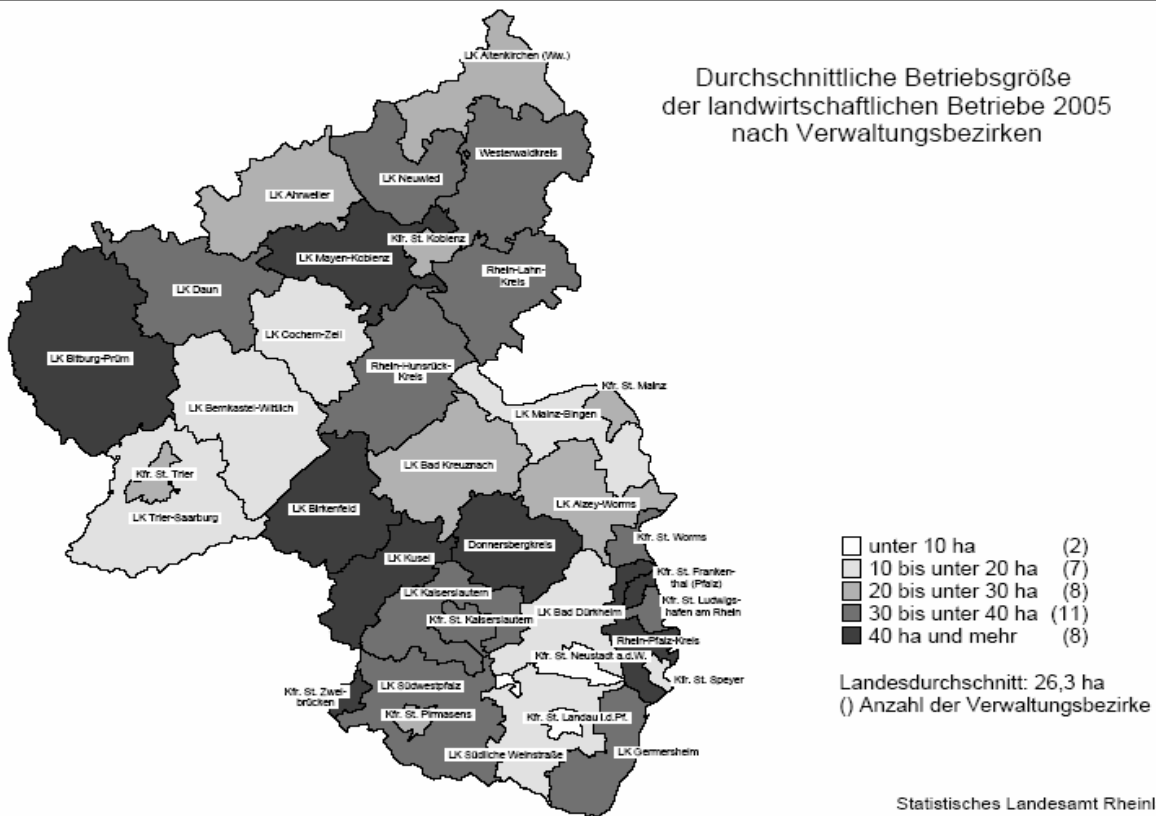

Statistisches Landesamt Rheinland-Pfalz

4. (FBE 3 T) Betriebe mit Waldfläche 2005 nach Größenklassen der Waldfläche, der landwirtschaftlich genutzten Fläche und Rechtsformen

Landwirtschaftlich genutzte Fläche von ... ha Merkmal	Insgesamt	Betriebe mit einer Waldfläche von ... ha							
		unter 10	10 – 20	20 – 50	50 – 100	100 – 200	200 – 500	500 – 1 000	1 000 und mehr

Landwirtschaftliche Betriebe mit Waldfläche

		Betriebe								
unter	2	1 054	1 050	4	-	-	-	-	-	-
2	– 5	1 613	1 583	20	7	3	-	-	-	-
5	– 10	1 238	1 206	22	.	.	-	-	-	-
10	– 20	1 500	1 454	27	13	3	3	-	-	-
20	– 30	639	610	19	.	.	-	-	-	-
30	– 50	1 088	1 025	47	.	3	-	-	-	-
50	– 75	924	867	47	.	.	-	-	-	-
75	– 100	639	581	43	.	.	-	-	-	-
100 und mehr		977	897	52	23	5	-	-	-	-
Insgesamt		9 672	9 273	281	91	.	7	-	.	-

		Waldfläche (ha)								
unter	2	819	768	52	-	-	-	-	-	-
2	– 5	2 522	1 848	278	188	208	-	-	-	-
5	– 10	2 202	1 573	276	.	.	-	-	-	-
10	– 20	3 544	2 204	329	372	209	431	-	-	-
20	– 30	2 210	1 018	239	.	.	-	-	-	-
30	– 50	3 450	2 018	611	.	212	-	-	-	-
50	– 75	3 329	1 782	662	.	.	-	-	-	-
75	– 100	2 554	1 309	600	.	.	-	-	-	-
100 und mehr		3 705	2 010	687	679	329	-	-	-	-
Insgesamt		24 336	14 530	3 733	2 673	.	999	-	.	-

Forstbetriebe mit Waldfläche von mindestens 10 ha

Betriebe	2 419	-	341	393	400	591	461	141	92
Waldfläche (ha)	665 423	-	4 812	13 232	29 478	83 902	141 024	98 355	294 620
davon:									
Staatsforsten									
Betriebe	60	-	.	.	-	.	.	7	48
Waldfläche (ha)	220 480	-	.	.	-	.	.	6 264	213 216
Körperschaftsforsten <sup>1)</sup>									
Betriebe	1 801	-	120	244	338	531	414	117	37
Waldfläche (ha)	378 951	-	1 704	8 533	25 135	75 356	125 730	81 299	61 193
Privatforsten									
Betriebe	558	-	.	149	62	.	.	17	7
Waldfläche (ha)	65 992	-	.	4 698	4 343	.	.	10 791	20 211
Insgesamt									
Betriebe	12 091	9 273	622	484	418	598	461	143	92
Waldfläche (ha)	689 759	14 530	8 545	15 905	30 699	84 901	141 024	99 535	294 620

1) Die Waldfläche von Religionsgemeinschaften wird unabhängig von landesrechtlichen Regelungen dem Körperschaftswald zugeordnet.

5. Landwirtschaftliche Betriebe mit Waldfläche 1971 – 2005  
nach Größenklassen der Waldfläche

Jahr	Insgesamt	Davon mit einer Waldfläche von ... ha					
		unter 2	2 – 5	5 – 10	10 – 20	20 – 50	50 und mehr

Betriebe (Anzahl)

1971	35 568	29 237	4 757	1 075	362	105	32
1979	25 980	20 690	3 876	968	316	97	33
1983	22 778	17 742	3 625	958	329	87	37
1987	19 838	15 182	3 308	905	317	94	32
1991	16 622	12 336	2 992	860	306	101	27
1995	13 961	10 127	2 570	860	283	90	31
1999 <sup>1)</sup>	11 739	8 405	2 127	795	289	94	29
2001 <sup>1)</sup>	10 921	7 779	1 954	759	307	93	29
2003 <sup>1)</sup>	9 838	7 034	1 754	666	276	83	25
2005 <sup>1)</sup>	9 672	6 859	1 753	661	281	91	27

Waldfläche (ha)

1971	51 155	18 446	13 915	7 049	4 802	3 158	3 785
1979	41 024	12 896	11 275	6 326	4 220	2 779	3 528
1983	40 174	11 462	10 674	6 254	4 392	2 472	4 920
1987	36 803	9 961	9 778	5 979	4 207	2 660	4 217
1991	33 235	8 291	8 967	5 676	4 066	2 828	3 408
1995	29 715	6 950	7 842	5 808	3 781	2 508	2 826
1999 <sup>1)</sup>	27 586	5 667	6 578	5 380	3 844	2 682	3 435
2001 <sup>1)</sup>	26 863	5 233	6 058	5 117	4 047	2 738	3 670
2003 <sup>1)</sup>	23 624	4 695	5 463	4 534	3 616	2 394	2 921
2005 <sup>1)</sup>	24 336	4 555	5 460	4 516	3 733	2 673	3 400

1) Vergleichbarkeit zu den Vorjahren eingeschränkt

6. Forstbetriebe mit 10 ha und mehr Waldfläche 1960 – 2005 nach Größenklassen  
der Waldfläche

Jahr	Insgesamt	Davon mit einer Waldfläche von ... ha				
		10 – 50	50 – 200	200 – 500	500 – 1 000	1 000 und mehr

Betriebe (Anzahl)

1960	2 872	803	1 274	541	156	98
1971	2 526	668	1 120	478	158	102
1979	2 372	626	1 011	455	166	114
1991	2 386	653	998	459	165	111
1999	2 394	671	1 003	457	158	105
2001	2 439	709	1 002	461	159	108
2003	2 468	734	1 006	458	160	110
2005	2 419	734	991	461	141	92

Waldfläche (ha)

1960	667 641	20 655	139 907	165 199	107 558	234 322
1971	650 683	16 934	125 322	147 734	112 427	248 266
1979	660 574	15 647	116 006	140 879	117 125	270 917
1991	658 760	16 338	113 886	140 829	116 174	271 534
1999	654 423	16 676	114 176	140 489	110 553	272 528
2001	659 407	17 355	113 549	141 135	111 252	276 116
2003	664 246	17 980	114 647	140 139	111 702	279 778
2005	665 423	18 044	113 380	141 024	98 355	294 620