



und Erden. . .	2	x	.	.	1200	Tabakerzeugnisse (ohne Abfälle)	5	x
rdgas-	-	-	-	-	1299	Veredlung von Erzeugnissen dieser Güter-	-	-
ergbau	-	-	-	-	13	Textilien	237	x
und Erden. . .	2	x	.	.	1310	Textile Spinnstoffe und Garne.	10	17 099 206
	962	x	24 479 717	22	1320	Gewebe.	43	69 407 753
	92	x	4 232 700	32	1330	Textilveredlung.	48	x
	22	x	196 962	7	1391	Gewirke und Gestricke.	12	x
	157	x	4 410 627	31	1392	Konfektionierte Textilwaren (ohne Bekleidung)	70	x
	10	x	9 609 047	5	1393	Teppiche und textile Fußbodenbeläge,		
erzeugnisse .	6	x	148 319	14	1394	auch konfektioniert	14	36 845 082
oren,	12	x	495 480	26	1395	Sellerwaren	4	3 029 310
. g.	42	x	1 211 722	36	1396	Vliesstoffe (auch getränkt, bestrichen, überzogen		
	11	.	2 885 581	30	1399	oder mit Lagen versehen) und Erzeugnisse		
	4	.	97 467	16	1399	daraus (ohne Bekleidung).	12	49 308 780
peiseeis) . . .	27	x	1 342 737	8	14	Technische Textilien	65	x
	4	x	85 542 600	10	1411	Sonstige Textilwaren, a. n. g.	5	x
	26	x	577 201	19	1411	Bekleidung	49	x
	13	x	460 971	42	1411	Bekleidung aus Leder oder rekonstituiertem		
	508	x	3 186 592	26	1412	Leder (einschl. Mänteln) (ohne Bekleidungs-		
	55	.	.	.	1413	zubehör, Schuhe und Kopfbedeckungen)	11	1 075 085
	2	.	.	.	1414	Arbeits- und Berufsbekleidung	19	5 795 500
	7	.	.	30	1414	Sonstige Oberbekleidung (ohne Arbeits-		
	41	x	605 557 331	26	1419	und Berufsbekleidung).	11	x
	11	x	124 048 886	17	1420	Wäsche.	12	x
	24	x	474 688	18	1431	Bekleidung und Bekleidungszubehör, a. n. g.	12	x
	24	x	465 843	18	1439	Pelzwaren	-	-
ereitungen,		.	.	.	1439	Strumpfwaren.	4	x
n oder zum		.	.	.	1499	Bekleidung a. n. g., aus Gewirken oder Gestricke	4	.
inem Inhalt		.	.	.	1499	Veredlung von Erzeugnissen dieser Güterab-	2	x
	2	.	.	17	15	teilung (ohne Bekleidung aus textilen Stoffen)	33	x
	61	x	786 590	12	1511	Leder und Lederwaren	4	x
	29	x	453 031	12	1512	Leder und Lederfaserstoff; zugerichtete	16	x
ereitet		.	.	.	1520	und gefärbte Felle	13	x
	26	.	.	.	1599	Lederwaren (ohne Lederbekleidung und Schuhe)	13	x
Güter-		.	.	.		Schuhe		
		.	.	.		Veredlung von Erzeugnissen dieser Güter-		
		.	.	.		abteilung		

Statistische Berichte Straßenverkehrsunfälle in Nordrhein-Westfalen

Dezember 2020



Straßenverkehrsunfälle in Nordrhein-Westfalen

Dezember 2020

Herausgegeben von
Information und Technik Nordrhein-Westfalen, Statistisches Landesamt
Mauerstraße 51, 40476 Düsseldorf • Postfach 10 11 05, 40002 Düsseldorf
Telefon +49211 9449-01 • Telefax +49211 9449-8000
Internet: <http://www.it.nrw>
E-Mail: poststelle@it.nrw.de

Erschienen im Mai 2021

Alle Statistischen Berichte finden Sie als PDF-Datei zum kostenlosen
Download in unserer Internet-Rubrik Aktuell / Publikationen.
© Information und Technik NRW, Düsseldorf, 2021
Auszugsweise Vervielfältigung und Verbreitung mit Quellenangabe gestattet.

Inhalt

	Seite
Vorbemerkungen	5
Hinweis	7
 Grafiken	
Unfälle mit Personenschaden in Nordrhein-Westfalen Dezember 2019 bis Dezember 2020	8
Bei Unfällen Getötete in Nordrhein-Westfalen Dezember 2019 bis Dezember 2020	8
Unfälle mit Personenschaden nach Straßenarten in Nordrhein-Westfalen im Dezember 2020	9
Bei Unfällen Verunglückte nach Alter und Geschlecht in Nordrhein-Westfalen im Dezember 2020	9
Unfälle mit Personenschaden in kreisfreien Städten und Kreisen in Nordrhein-Westfalen im Dezember 2020	10
 Tabellenteil	
1. Straßenverkehrsunfälle und verunglückte Personen 1978 – 2020	11
2. Straßenverkehrsunfälle im Dezember 2020 nach Unfallkategorien	11
3. Straßenverkehrsunfälle und Verunglückte im Dezember 2020 nach Straßenarten und Ortslage	12
4. Straßenverkehrsunfälle und Verunglückte im Dezember 2020 nach Unfalltyp und Ortslage	12
5. Straßenverkehrsunfälle und Verunglückte im Dezember 2020 nach Unfallarten und Ortslage	13
6. Straßenverkehrsunfälle und Verunglückte im Dezember 2020 nach Ortslage und Tagesdatum	14
7. Verunglückte im Straßenverkehr im Dezember 2020 nach Altersgruppen und Geschlecht	16
8. Verunglückte im Straßenverkehr im Dezember 2020 nach Art der Verkehrsbeteiligung und Ortslage	17
9. Verunglückte im Straßenverkehr im Dezember 2020 nach Art der Verkehrsbeteiligung, Altersgruppen und Geschlecht	19
10. An Straßenverkehrsunfällen beteiligte Fahrzeugführer und Fußgänger im Dezember 2020 nach Art der Verkehrsbeteiligung und Ortslage	27
11. Straßenverkehrsunfälle mit Personenschaden im Dezember 2020 nach Ursachen	29
12. Fehlverhalten der Fahrzeugführer als Ursache von Straßenverkehrsunfällen mit Personenschadenschaden im Dezember 2020 nach Art der Verkehrsbeteiligung	32
13. Straßenverkehrsunfälle und verunglückte Personen im Dezember 2020 nach Gemeinden	33

Kumulierte Ergebnisse

1. Straßenverkehrsunfälle im Januar – Dezember 2020 nach Unfallkategorien	65
2. Straßenverkehrsunfälle und Verunglückte im Januar – Dezember 2020 nach Straßenarten und Ortslage	66
3. Straßenverkehrsunfälle und Verunglückte im Januar – Dezember 2020 nach Unfalltyp und Ortslage	66
4. Straßenverkehrsunfälle und Verunglückte im Januar – Dezember 2020 nach Unfallarten und Ortslage	67
5. Verunglückte im Straßenverkehr im Januar – Dezember 2020 nach Altersgruppen und Geschlecht	68
6. Verunglückte im Straßenverkehr im Januar – Dezember 2020 nach Art der Verkehrsbeteiligung und Ortslage	69
7. Verunglückte im Straßenverkehr im Januar – Dezember 2020 nach Art der Verkehrsbeteiligung, Altersgruppen und Geschlecht	71
8. An Straßenverkehrsunfällen beteiligte Fahrzeugführer und Fußgänger im Januar – Dezember 2020 nach Art der Verkehrsbeteiligung und Ortslage	79
9. Straßenverkehrsunfälle mit Personenschaden im Januar – Dezember 2020 nach Ursachen	81
10. Fehlverhalten der Fahrzeugführer als Ursache von Straßenverkehrsunfällen mit Personenschaden im Januar – Dezember 2020 nach Art der Verkehrsbeteiligung	84

Vorbemerkungen

Die Straßenverkehrsunfallstatistik dient der Gewinnung zuverlässiger, umfassender, differenzierter und aktueller vergleichbarer Daten zur Verkehrssicherheitslage. Die Ergebnisse zum Unfallgeschehen sind Grundlage für eine Vielzahl von Maßnahmen und Entscheidungen im Bereich der Gesetzgebung, der Verkehrssicherheit und -erziehung, des Straßenbaus oder der Fahrzeugtechnik.

In dieser Statistik sind alle Unfälle enthalten, die sich infolge des Fahrverkehrs auf öffentlichen Straßen, Wegen und Plätzen ereignet haben und polizeilich aufgenommen wurden. Nicht berücksichtigt sind daher Unfälle, an denen nur Fußgänger (auch Skater) beteiligt sind sowie Unfälle zu denen die Polizei nicht hinzugezogen wurde und Unfälle auf privaten Grundstücken.

Rechtsgrundlage

Die Rechtsgrundlage dieser Erhebung ist das „Gesetz über die Statistik der Straßenverkehrsunfälle“ (Straßenverkehrsunfallstatistikgesetz – StVUnfStatG) vom 15. Juni 1990 (BGBl. I S. 1078), sowie das „Erste Gesetz zur Änderung des Straßenverkehrsunfallstatistikgesetzes“ vom 23. November 1994 (BGBl. I S. 3491) und die „Verordnung zur näheren Bestimmung des schwerwiegenden Unfalls mit Sachschaden im Sinne des Straßenverkehrsunfallstatistikgesetzes vom 21. Dezember 1994 (BGBl. I S. 3970).

Erläuterungen

Unfälle

Straßenverkehrsunfälle werden eingeteilt in Unfälle mit Personenschaden und in Unfälle mit nur Sachschaden. Kriterium der Zuordnung ist dabei die jeweils schwerste Unfallfolge.

Unfälle mit Personenschaden

In Abhängigkeit von der Schwere der Unfallfolgen und unabhängig von der Höhe des Sachschadens werden die Unfälle unterschieden in:

- Unfälle mit Getöteten
- Unfälle mit Schwerverletzten
- Unfälle mit Leichtverletzten

Unfälle mit nur Sachschaden

Bis Ende 1994 wurde die Sachschadensschwere noch nach einer Wertgrenze beurteilt (zuletzt lag diese bei 4 000 DM). Schadenswerte, die diese Grenze überschritten, wurden der Kategorie „Unfall mit schwerem Sachschaden“, alle anderen den „Bagatellunfällen“ zugeordnet. Da der finanzielle Schaden bei der Unfallaufnahme nur schwer ermittelbar war, ist man ab 1995 von diesem System abgekommen und hat andere Kriterien für die Schwere eines Unfalls herangezogen:

Zu den Unfällen mit nur Sachschaden zählen schwerwiegende Unfälle (im engeren Sinne) und sonstige Sachschadensunfälle unter Einfluss berauschender Mittel (z. B. Drogen, Rauschgift; bis Ende 2007 nur Alkoholeinfluss).

Alle übrigen Sachschadensunfälle ohne Einfluss berauschender Mittel (sog. Bagatellunfälle) werden nur zahlenmäßig erfasst und nach ihrer Ortslage (innerorts, außerorts und Autobahn) in Tabelle 2 bzw. Tabelle 1 kumulierte Ergebnisse nachgewiesen, wobei Unfälle auf Autobahnen und auf Stadtautobahnen zu den außerorts Unfällen zählen. Für die Zuordnung dieser Sachschadensunfälle gilt:

- schwerwiegender Unfall mit Sachschaden (i.e.S.) ein Unfallbeteiligter erfüllt einen Straftatbestand oder eine Ordnungswidrigkeit (Bußgeld) und gleichzeitig musste mindestens ein Kraftfahrzeug aufgrund der Unfallfolgen abgeschleppt werden (Kfz nicht fahrbereit). Dies betrifft auch Unfälle unter Einfluss von Alkohol oder anderen berauschenden Mitteln;
- sonstiger Sachschadensunfall unter Einfluss berauschender Mittel ein Unfallbeteiligter stand unter der Einwirkung von Alkohol oder anderen berauschenden Mitteln und alle beteiligten Kfz waren fahrbereit;
- sonstige Sachschadensunfälle ohne Einfluss berauschender Mittel
 - ohne Straftatbestand oder Ordnungswidrigkeit (Bußgeld), unabhängig davon ob ein beteiligtes Kfz fahrbereit war oder nicht;
 - mit Straftatbestand oder Ordnungswidrigkeit (Bußgeld), wobei alle Kfz fahrbereit waren.

Verunglückte

Als Verunglückte zählen Personen (auch Mitfahrer), die bei einem Unfall getötet oder verletzt werden. Dabei werden nachgewiesen

- als Getötete die Personen, die innerhalb von 30 Tagen an den Unfallfolgen sterben,
- als Schwerverletzte die Personen, die zur stationären Behandlung in ein Krankenhaus eingeliefert werden,
- als Leichtverletzte alle übrigen verunglückten Personen.

Unfallart (z. B. Aufprall auf Hindernis) und Unfalltyp (z. B. Abbiege-Unfall) werden anschaulich in den Vorspalten der Tabellen 3.2 und 3.3 beschrieben.

Bei den Unfallursachen in Tabelle 6 wird unterschieden nach personenbezogenem Fehlverhalten (z. B. beim Überholen) und nach situationsbedingten Ursachen (z. B. Straßenglätte).

Je Unfall können beim Hauptverursacher und bei einem weiteren Unfallbeteiligten jeweils bis zu drei Ursachen und bis zu zwei situationsbedingte Ursachen angegeben werden.

Hinweis

Die vorliegenden monatlichen Ergebnisse basieren auf den Verkehrsunfallanzeigen der den Unfall aufnehmenden Polizeibeamten, die dem IT.NRW als Datei übermittelt werden. Fehlende oder widersprüchliche Angaben (z. B. bei Verkehrsfucht) erfordern von der Polizei oft zeitraubende Rückfragen

und Ermittlungsarbeit, sodass für die Vormonatsergebnisse Korrekturen bzw. Nachmeldungen anfallen können. Diese Ergebnisse werden laufend um solche Nachmeldungen ergänzt. Bei den Daten für das laufende Jahr handelt es sich daher um vorläufige Ergebnisse.

Seit dem 01.08.2020 unterliegt die Straßenverkehrsunfallstatistik der Geheimhaltung, das betrifft als erste Publikation die Veröffentlichung Mai 2020.

Zeichenerklärung

(nach DIN 55 301)

0	weniger als die Hälfte von 1 in der letzten besetzten Stelle, jedoch mehr als nichts
–	nichts vorhanden (genau null)
...	Angabe fällt später an
/	keine Angabe, da Zahlenwert nicht sicher genug
.	Zahlenwert unbekannt oder geheim zu halten
x	Tabellenfach gesperrt, weil Aussage nicht sinnvoll (u. a. für Veränderungsraten von 100 und mehr % sowie im Falle des Vergleichs einstelliger Zahlenwerte)

Hinweis

Bei den Daten für das laufende Jahr handelt es sich um vorläufige Ergebnisse.

Unfälle mit Personenschaden Dezember 2019 bis Dezember 2020

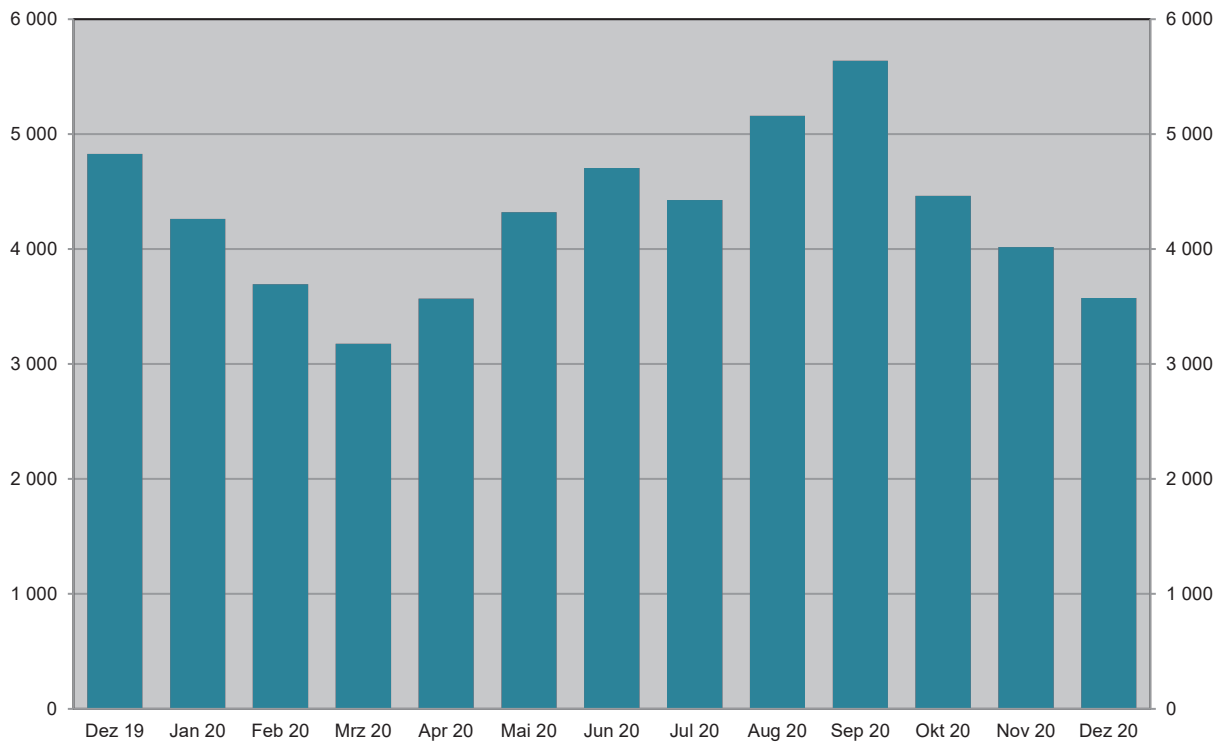

Grafik: IT.NRW

Bei Unfällen Getötete Dezember 2019 bis Dezember 2020

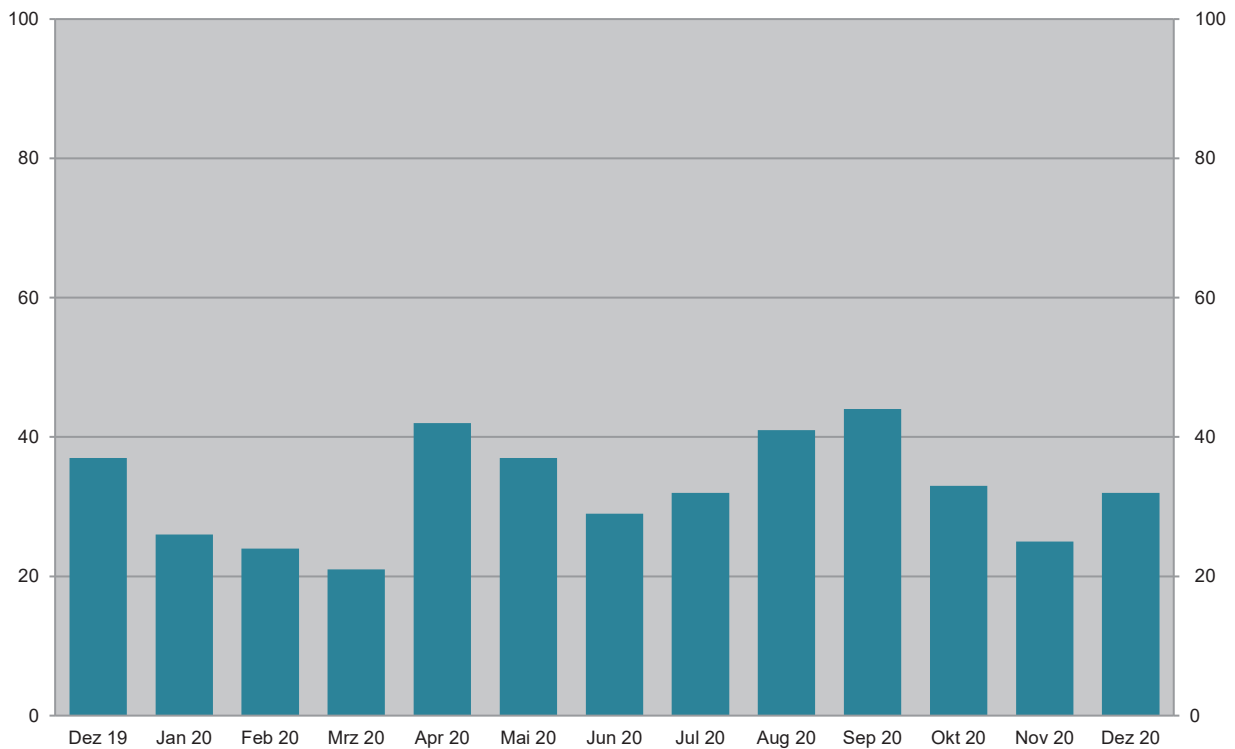

Grafik: IT.NRW

Unfälle mit Personenschaden Dezember 2020 nach Straßenarten

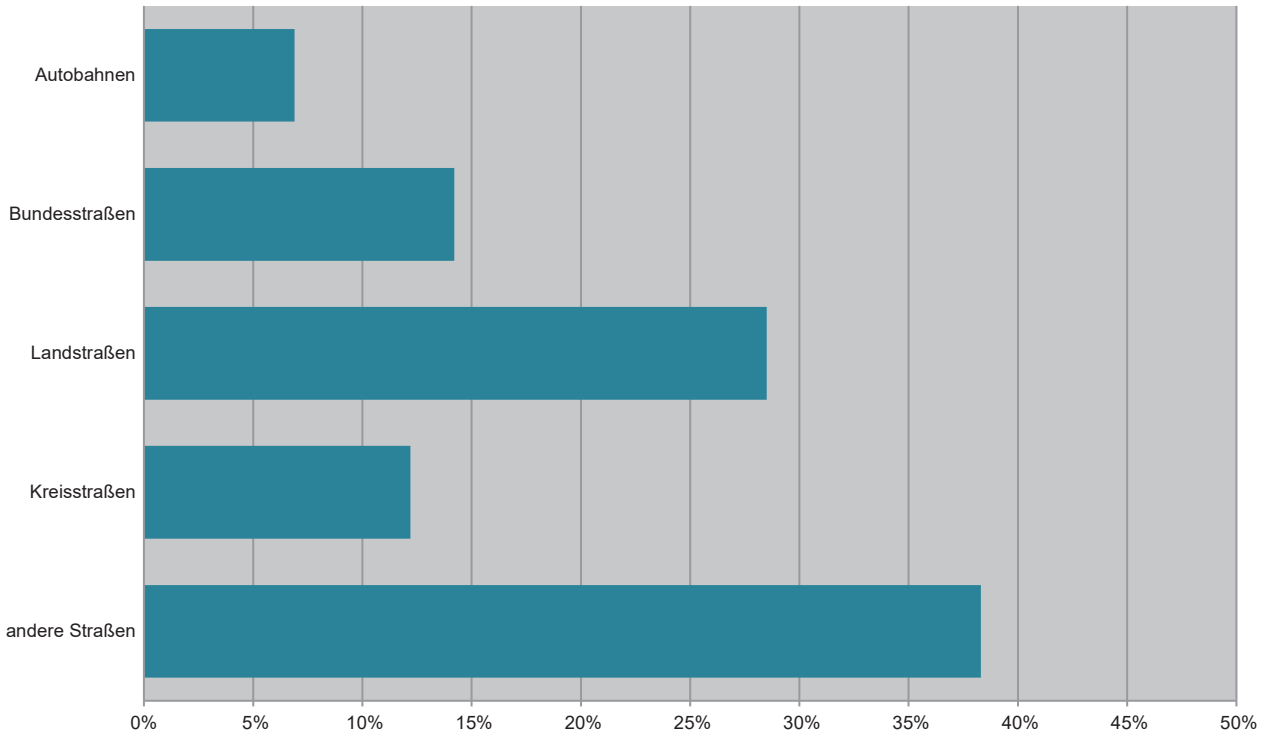

Grafik: IT.NRW

Bei Unfällen Verunglückte im Dezember 2020 nach Alter und Geschlecht

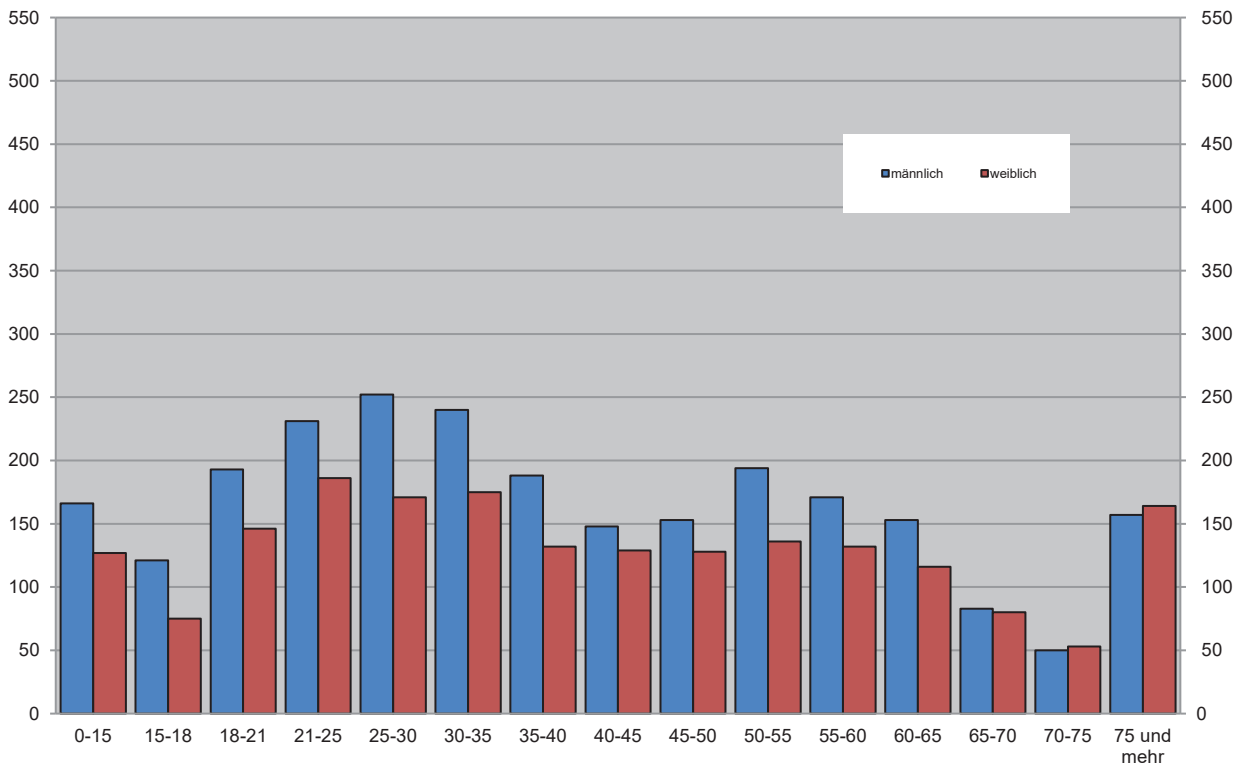

Grafik: IT.NRW

Unfälle mit Personenschaden in kreisfreien Städten und Kreisen im Dezember 2020

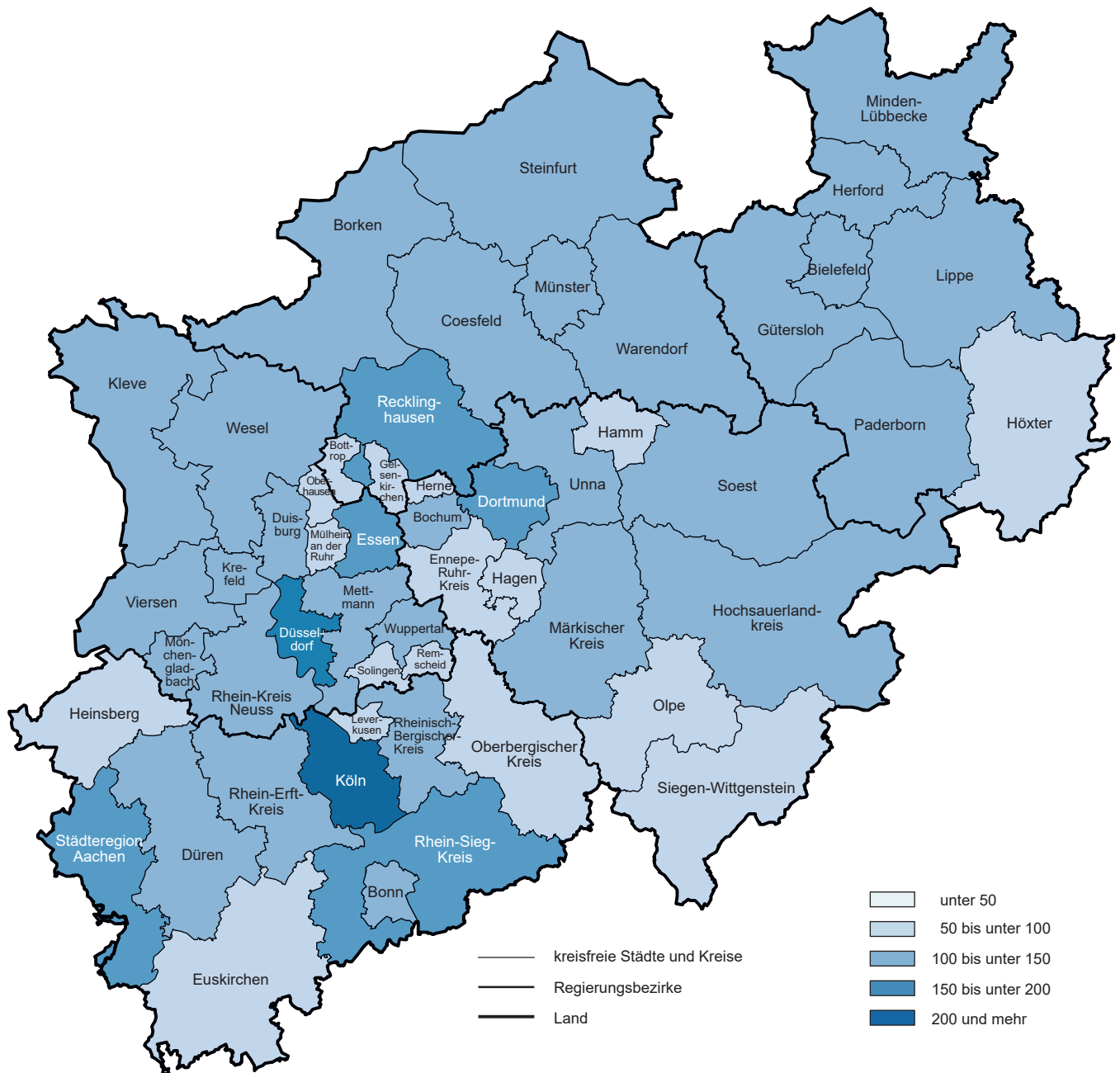

© GeoBasis-DE/BKG 2021
 Grafik: IT.NRW

1. Straßenverkehrsunfälle und verunglückte Personen 1978 – 2020

Jahr	Unfälle				Verunglückte Personen			
	insgesamt	davon mit			insgesamt	davon		
		Personen-schaden	nur Sachschaden			Getötete	Schwer- verletzte	Leicht- verletzte
			insgesamt	darunter Bagatellschäden ¹⁾				
1978	386 478	97 212	289 266	215 727	129 588	3 203	40 606	85 779
1979	400 984	93 468	307 516	226 870	122 956	2 681	38 359	81 916
1980	412 958	98 311	314 647	226 307	128 813	2 885	39 398	86 530
1981	413 998	93 810	320 188	227 167	122 846	2 497	37 429	82 920
1982	409 471	94 096	315 375	218 820	122 653	2 521	37 817	82 315
1983	446 326	97 886	348 440	295 682	127 678	2 608	39 204	85 866
1984	481 333	93 749	387 584	334 083	120 551	2 182	35 470	82 899
1985	492 124	81 405	410 719	359 369	103 718	1 692	29 342	72 684
1986	521 255	86 393	434 862	382 338	110 416	1 807	30 521	78 088
1987	541 715	81 764	459 951	409 190	105 363	1 544	28 346	75 473
1988	563 793	86 497	477 296	426 314	112 270	1 727	29 547	80 996
1989	553 814	85 471	468 343	419 395	110 681	1 642	27 994	81 045
1990	543 482	83 336	460 146	412 746	108 327	1 520	26 400	80 407
1991	524 987	78 105	446 882	413 725	101 150	1 410	24 841	74 899
1992	528 810	80 830	447 980	414 636	104 224	1 378	24 758	78 088
1993	524 543	79 690	444 853	410 560	103 284	1 329	24 449	77 506
1994	507 788	79 791	427 997	394 304	103 481	1 346	24 636	77 499
1995	502 304	77 849	424 455	395 756	101 070	1 364	24 157	75 549
1996	503 618	73 085	430 533	403 061	95 021	1 163	22 531	71 327
1997	502 630	75 510	427 120	400 075	97 419	1 188	22 686	73 545
1998	525 915	74 392	451 523	423 780	95 928	1 077	21 227	73 624
1999	558 637	78 181	480 456	451 897	100 759	1 092	21 704	77 963
2000	552 911	74 367	478 544	449 485	95 713	1 059	19 679	74 975
2001	561 508	73 348	488 160	458 719	94 051	1 038	18 166	74 847
2002	546 239	70 287	475 952	447 245	90 508	996	16 839	72 673
2003	545 774	69 904	475 870	448 540	88 230	942	16 447	71 783
2004	552 424	67 929	484 495	456 476	86 438	865	15 954	69 619
2005	543 018	67 033	475 985	449 221	84 049	867	14 947	68 235
2006	541 034	65 297	475 737	449 953	81 678	732	14 496	67 182
2007	574 052	68 190	505 862	479 317	85 923	741	14 845	70 337
2008	560 465	64 515	495 950	471 074	80 842	694	13 803	66 345
2009	561 749	63 209	498 540	475 022	79 280	620	13 597	65 063
2010	584 542	58 130	526 412	503 980	73 559	550	12 261	60 748
2011	578 904	62 055	516 849	496 289	78 658	634	13 875	64 149
2012	576 709	59 658	517 051	497 137	75 541	528	12 707	62 306
2013	573 586	57 217	516 369	497 801	72 592	479	12 115	59 998
2014	583 258	60 472	522 786	509 278	77 469	522	13 521	63 426
2015	610 703	60 131	550 572	538 347	76 782	522	13 171	63 089
2016	640 027	62 055	577 972	563 487	79 598	524	13 574	65 500
2017	653 809	60 389	593 420	577 230	77 861	484	13 345	64 032
2018	662 558	62 734	599 824	584 086	80 095	490	13 997	65 608
2019	679 607	61 471	618 136	602 050	78 268	456	13 532	64 280
2020	554 962	54 250	500 712	486 704	67 110	430	12 118	54 562

1) siehe Erläuterungen S. 5

2. Straßenverkehrsunfälle im Dezember 2020 nach Unfallkategorien

Unfallkategorie	Straßenverkehrsunfälle		
	Dezember		
	2020	dagegen 2019	Veränderung 2020 gegenüber 2019
	Anzahl		%
Unfälle			
mit Personenschaden insgesamt	3 574	4 833	-26,1
davon			
mit Getöteten	31	37	-16,2
mit Verletzten	3 543	4 796	-26,1
davon			
mit Schwerverletzten	672	915	-26,6
mit Leichtverletzten	2 871	3 881	-26,0
mit nur Sachschaden insgesamt	40 573	54 232	-25,2
davon			
schwerwiegende Unfälle mit Sachschaden	948	1 121	-15,4
sonstige Sachschadensunfälle ¹⁾			
unter dem Einfluss berauschender Mittel	279	351	-20,5
ohne Einfluss berauschender Mittel	39 346	52 760	-25,4
davon			
innerhalb von Ortschaften	32 756	43 714	-25,1
außerhalb von Ortschaften (ohne Autobahn)	4 495	5 670	-20,7
auf Autobahnen	2 095	3 376	-37,9

1) siehe Erläuterungen S. 5

3. Straßenverkehrsunfälle und Verunglückte im Dezember 2020 nach Straßenarten und Ortslage

Straßenart a = Zusammen b = innerhalb von Ortschaften c = außerhalb von Ortschaften	Unfälle mit Personen- schaden	Verunglückte Personen			Unfälle mit Personen- schaden	Verunglückte Personen			Unfälle mit Personen- schaden	Verunglückte Personen			
		Getötete	Schwer-	Leicht-		Getötete	Schwer-	Leicht-		Getötete	Schwer-	Leicht-	
			verletzte				verletzte				verletzte		
		Dezember 2020					dagegen Dezember 2019					Veränderung Dezember 2020 gegenüber Dezember 2019	
Anzahl									%				
Bundesautobahnen	a	245	1	103	285	335	5	99	420	-26,9	x	+4,0	-32,1
Bundesstraßen	a	508	6	110	598	708	9	160	852	-28,2	x	-31,3	-29,8
	b	350	2	55	404	447	4	76	512	-21,7	x	-27,6	-21,1
	c	158	4	55	194	261	5	84	340	-39,5	x	-34,5	-42,9
Landstraßen	a	1 017	10	245	1 050	1 364	14	360	1 451	-25,4	-28,6	-31,9	-27,6
	b	688	2	150	699	974	3	203	1 028	-29,4	x	-26,1	-32,0
	c	329	8	95	351	390	11	157	423	-15,6	x	-39,5	-17,0
Kreisstraßen	a	436	6	100	409	475	4	104	496	-8,2	x	-3,8	-17,5
	b	306	3	61	281	333	2	55	353	-8,1	x	+10,9	-20,4
	c	130	3	39	128	142	2	49	143	-8,5	x	-20,4	-10,5
Andere Straßen	a	1 368	9	228	1 308	1 951	8	330	1 903	-29,9	x	-30,9	-31,3
	b	1 291	9	199	1 243	1 867	6	310	1 830	-30,9	x	-35,8	-32,1
	c	77	-	29	65	84	2	20	73	-8,3	x	+45,0	-11,0
Insgesamt	a	3 574	32	786	3 650	4 833	40	1 053	5 122	-26,1	-20,0	-25,4	-28,7
	b	2 635	16	465	2 627	3 621	15	644	3 723	-27,2	+6,7	-27,8	-29,4
	c	939	16	321	1 023	1 212	25	409	1 399	-22,5	-36,0	-21,5	-26,9

4. Straßenverkehrsunfälle und Verunglückte im Dezember 2020 nach Unfalltyp und Ortslage

Unfalltyp a = Zusammen b = innerhalb von Ortschaften c = außerhalb von Ortschaften	Unfälle mit Personen- schaden	Verunglückte Personen			Unfälle mit Personen- schaden	Verunglückte Personen			Unfälle mit Personen- schaden	Verunglückte Personen			
		Getötete	Schwer-	Leicht-		Getötete	Schwer-	Leicht-		Getötete	Schwer-	Leicht-	
			verletzte				verletzte				verletzte		
		Dezember 2020					dagegen Dezember 2019					Veränderung Dezember 2020 gegenüber Dezember 2019	
Anzahl									%				
Fahrunfall	a	672	7	200	561	809	13	236	728	-16,9	x	-15,3	-22,9
	b	376	2	82	317	469	3	111	417	-19,8	x	-26,1	-24,0
	c	296	5	118	244	340	10	125	311	-12,9	x	-5,6	-21,5
Abbiege-Unfall	a	665	3	139	702	853	2	181	926	-22,0	x	-23,2	-24,2
	b	559	2	109	556	714	1	133	736	-21,7	x	-18,0	-24,5
	c	106	1	30	146	139	1	48	190	-23,7	-	-37,5	-23,2
Einbiegen/ Kreuzenunfall	a	722	2	131	790	963	4	193	1 064	-25,0	x	-32,1	-25,8
	b	586	-	86	631	781	1	124	852	-25,0	x	-30,6	-25,9
	c	136	2	45	159	182	3	69	212	-25,3	x	-34,8	-25,0
Überschreiten- Unfall	a	243	8	68	197	375	7	112	302	-35,2	x	-39,3	-34,8
	b	234	7	66	191	352	5	100	290	-33,5	x	-34,0	-34,1
	c	9	1	2	6	23	2	12	12	x	x	x	x
Unfall durch ruhenden Verkehr	a	130	-	11	140	203	4	37	193	-36,0	x	-70,3	-27,5
	b	121	-	11	130	190	1	34	178	-36,3	x	-67,6	-27,0
	c	9	-	-	10	13	3	3	15	x	x	x	-33,3
Unfall im Längsverkehr	a	682	7	143	846	1 009	7	153	1 320	-32,4	-	-6,5	-35,9
	b	386	-	50	472	582	2	36	744	-33,7	x	+38,9	-36,6
	c	296	7	93	374	427	5	117	576	-30,7	x	-20,5	-35,1
Sonstiger Unfall	a	460	5	94	414	621	3	141	589	-25,9	x	-33,3	-29,7
	b	373	5	61	330	533	2	106	506	-30,0	x	-42,5	-34,8
	c	87	-	33	84	88	1	35	83	-1,1	x	-5,7	+1,2
Insgesamt	a	3 574	32	786	3 650	4 833	40	1 053	5 122	-26,1	-20,0	-25,4	-28,7
	b	2 635	16	465	2 627	3 621	15	644	3 723	-27,2	+6,7	-27,8	-29,4
	c	939	16	321	1 023	1 212	25	409	1 399	-22,5	-36,0	-21,5	-26,9

5. Straßenverkehrsunfälle und Verunglückte im Dezember 2020 nach Unfallarten und Ortslage

Unfallart a = Zusammenstoß b = innerhalb von Ortschaften c = außerhalb von Ortschaften	Unfälle mit Personenschaden	Verunglückte Personen			Unfälle mit Personenschaden	Verunglückte Personen			Unfälle mit Personenschaden	Verunglückte Personen			
		Getötete	Schwer-	Leicht-		Getötete	Schwer-	Leicht-		Getötete	Schwer-	Leicht-	
			verletzte				verletzte				verletzte		
Dezember 2020					dagegen Dezember 2019					Veränderung Dezember 2020 gegenüber Dezember 2019			
Anzahl									%				
Zusammenstoß mit anderem Fahrzeug das													
anfährt, anhält	a	204	–	27	231	371	3	39	446	–45,0	x	–30,8	–48,2
	b	165	–	24	185	311	2	31	361	–46,9	x	–22,6	–48,8
	c	39	–	3	46	60	1	8	85	–35,0	x	x	–45,9
vorausfährt oder wartet	a	478	–	74	627	720	5	90	981	–33,6	x	–17,8	–36,1
	b	276	–	17	350	411	–	21	539	–32,8	–	–19,0	–35,1
	c	202	–	57	277	309	5	69	442	–34,6	x	–17,4	–37,3
seitlich in gleicher Richtung fährt	a	152	–	38	171	197	1	25	217	–22,8	x	+52,0	–21,2
	b	92	–	14	92	129	1	8	136	–28,7	x	x	–32,4
	c	60	–	24	79	68	–	17	81	–11,8	–	+41,2	–2,5
entgegenkommt	a	188	5	72	208	258	7	96	325	–27,1	x	–25,0	–36,0
	b	119	–	32	125	171	1	35	206	–30,4	x	–8,6	–39,3
	c	69	5	40	83	87	6	61	119	–20,7	x	–34,4	–30,3
einbiegt oder kreuzt	a	916	3	181	1 033	1 262	4	246	1 435	–27,4	x	–26,4	–28,0
	b	733	–	125	794	1 020	1	160	1 137	–28,1	x	–21,9	–30,2
	c	183	3	56	239	242	3	86	298	–24,4	–	–34,9	–19,8
Zusammenstoß zwischen Fahrzeug und Fußgänger	a	517	13	116	435	736	10	201	589	–29,8	+30,0	–42,3	–26,1
	a	494	11	111	418	700	8	182	570	–29,4	x	–39,0	–26,7
	c	23	2	5	17	36	2	19	19	–36,1	–	x	–10,5
Aufprall auf Hindernis	a	30	–	7	24	41	–	20	32	–26,8	–	x	–25,0
	b	23	–	4	19	32	–	12	27	–28,1	–	x	–29,6
	c	7	–	3	5	9	–	8	5	x	–	x	–
Abkommen von der Fahrbahn nach rechts	a	255	4	86	208	300	2	98	270	–15,0	x	–12,2	–23,0
	b	92	1	18	88	111	–	37	104	–17,1	x	–51,4	–15,4
	c	163	3	68	120	189	2	61	166	–13,8	x	+11,5	–27,7
Abkommen von der Fahrbahn nach links	a	151	2	49	125	193	5	82	166	–21,8	x	–40,2	–24,7
	b	45	–	12	38	68	–	32	58	–33,8	–	–62,5	–34,5
	c	106	2	37	87	125	5	50	108	–15,2	x	–26,0	–19,4
Unfall anderer Art	a	683	5	136	588	755	3	156	661	–9,5	x	–12,8	–11,0
	b	596	4	108	518	668	2	126	585	–10,8	x	–14,3	–11,5
	c	87	1	28	70	87	1	30	76	–	–	–6,7	–7,9
Insgesamt	a	3 574	32	786	3 650	4 833	40	1 053	5 122	–26,1	–20,0	–25,4	–28,7
	b	2 635	16	465	2 627	3 621	15	644	3 723	–27,2	+6,7	–27,8	–29,4
	c	939	16	321	1 023	1 212	25	409	1 399	–22,5	–36,0	–21,5	–26,9

6. Straßenverkehrsunfälle und Verunglückte im Dezember 2020 nach Ortslage und Tagesdatum

Tagesdatum	Unfälle mit Personenschaden				Verunglückte Personen			Schwer- wiegende Unfälle mit Sach- schaden (i. e. S.)	Unfälle mit Personen- und schwer- wiegendem Sachschaden (i. e. S.)
	insgesamt	davon mit			Getötete	Schwer-	Leicht-		
		Getöteten	Schwer-	Leicht-					
			verletzten			verletzte			

innerhalb von Ortschaften

1.12.	Dienstag	146	–	18	128	–	18	158	32	178
2.12.	Mittwoch	120	–	20	100	–	20	114	22	142
3.12.	Donnerstag	131	2	16	113	2	17	129	21	152
4.12.	Freitag	111	1	17	93	1	19	118	21	132
5.12.	Samstag	88	–	19	69	–	19	83	24	112
6.12.	Sonntag	40	–	4	36	–	4	42	16	56
7.12.	Montag	151	1	25	125	1	28	149	25	176
8.12.	Dienstag	112	1	18	93	1	19	124	32	144
9.12.	Mittwoch	106	–	18	88	–	18	101	20	126
10.12.	Donnerstag	120	–	27	93	–	28	106	20	140
11.12.	Freitag	122	–	16	106	–	16	122	20	142
12.12.	Samstag	60	–	11	49	–	15	55	18	78
13.12.	Sonntag	27	–	2	25	–	2	27	15	42
14.12.	Montag	113	1	11	101	1	12	109	18	131
15.12.	Dienstag	139	3	21	115	3	23	133	30	169
16.12.	Mittwoch	118	2	17	99	2	18	109	18	136
17.12.	Donnerstag	89	2	17	70	2	17	89	22	111
18.12.	Freitag	118	1	21	96	1	24	129	26	144
19.12.	Samstag	73	1	15	57	1	15	64	25	98
20.12.	Sonntag	37	–	9	28	–	9	36	9	46
21.12.	Montag	103	–	19	84	–	22	98	32	135
22.12.	Dienstag	84	–	14	70	–	15	84	20	104
23.12.	Mittwoch	77	–	13	64	–	14	74	25	102
24.12.	Donnerstag	40	–	7	33	–	9	45	19	59
25.12.	Freitag	27	–	8	19	–	9	31	7	34
26.12.	Samstag	16	–	7	9	–	9	19	13	29
27.12.	Sonntag	26	–	3	23	–	5	28	13	39
28.12.	Montag	65	–	7	58	–	7	74	13	78
29.12.	Dienstag	69	1	6	62	1	6	68	17	86
30.12.	Mittwoch	67	–	14	53	–	14	60	25	92
31.12.	Donnerstag	40	–	10	30	–	14	49	19	59
	Zusammen	2 635	16	430	2 189	16	465	2 627	637	3 272

außerhalb von Ortschaften (einschl. Bundesautobahnen)

1.12.	Dienstag	46	–	12	34	–	19	42	12	58
2.12.	Mittwoch	45	1	13	31	1	15	43	15	60
3.12.	Donnerstag	28	–	4	24	–	9	30	12	40
4.12.	Freitag	33	1	14	18	1	16	34	11	44
5.12.	Samstag	19	–	5	14	–	13	21	3	22
6.12.	Sonntag	25	–	6	19	–	10	30	8	33
7.12.	Montag	49	–	13	36	–	18	67	11	60
8.12.	Dienstag	43	2	7	34	2	7	49	12	55
9.12.	Mittwoch	35	–	9	26	–	9	37	15	50
10.12.	Donnerstag	35	–	11	24	–	11	32	6	41
11.12.	Freitag	33	–	9	24	–	14	35	9	42
12.12.	Samstag	31	–	9	22	–	10	30	13	44
13.12.	Sonntag	14	–	5	9	–	5	11	6	20
14.12.	Montag	46	1	12	33	1	16	52	11	57
15.12.	Dienstag	44	2	9	33	2	12	58	10	54
16.12.	Mittwoch	56	–	11	45	–	11	59	8	64
17.12.	Donnerstag	25	–	8	17	–	10	26	11	36
18.12.	Freitag	37	–	10	27	–	12	41	15	52
19.12.	Samstag	27	1	3	23	1	3	30	6	33
20.12.	Sonntag	20	–	5	15	–	5	20	5	25
21.12.	Montag	29	2	8	19	2	10	26	18	47
22.12.	Dienstag	22	–	7	15	–	10	25	12	34
23.12.	Mittwoch	35	1	9	25	1	13	40	12	47
24.12.	Donnerstag	26	1	5	20	1	6	38	10	36
25.12.	Freitag	20	2	2	16	3	8	22	7	27
26.12.	Samstag	13	–	6	7	–	7	15	6	19
27.12.	Sonntag	18	–	5	13	–	5	21	8	26
28.12.	Montag	26	1	9	16	1	12	32	8	34
29.12.	Dienstag	16	–	5	11	–	8	13	10	26
30.12.	Mittwoch	19	–	4	15	–	4	17	7	26
31.12.	Donnerstag	24	–	7	17	–	13	27	14	38
	Zusammen	939	15	242	682	16	321	1 023	311	1 250

**Noch: 6. Straßenverkehrsunfälle und Verunglückte im Dezember 2020
nach Ortslage und Tagesdatum**

Tagesdatum	Unfälle mit Personenschaden				Verunglückte Personen			Schwer- wiegende Unfälle mit Sach- schaden (i. e. S.)	Unfälle mit Personen- und schwer- wiegendem Sachschaden (i. e. S.)
	insgesamt	davon mit			Getötete	Schwer- verletzte	Leicht- verletzte		
		Getöteten	Schwer- verletzten	Leicht- verletzten					

innerhalb und außerhalb von Ortschaften (einschl. Bundesautobahnen)

1.12.	Dienstag	192	–	30	162	–	37	200	44	236
2.12.	Mittwoch	165	1	33	131	1	35	157	37	202
3.12.	Donnerstag	159	2	20	137	2	26	159	33	192
4.12.	Freitag	144	2	31	111	2	35	152	32	176
5.12.	Samstag	107	–	24	83	–	32	104	27	134
6.12.	Sonntag	65	–	10	55	–	14	72	24	89
7.12.	Montag	200	1	38	161	1	46	216	36	236
8.12.	Dienstag	155	3	25	127	3	26	173	44	199
9.12.	Mittwoch	141	–	27	114	–	27	138	35	176
10.12.	Donnerstag	155	–	38	117	–	39	138	26	181
11.12.	Freitag	155	–	25	130	–	30	157	29	184
12.12.	Samstag	91	–	20	71	–	25	85	31	122
13.12.	Sonntag	41	–	7	34	–	7	38	21	62
14.12.	Montag	159	2	23	134	2	28	161	29	188
15.12.	Dienstag	183	5	30	148	5	35	191	40	223
16.12.	Mittwoch	174	2	28	144	2	29	168	26	200
17.12.	Donnerstag	114	2	25	87	2	27	115	33	147
18.12.	Freitag	155	1	31	123	1	36	170	41	196
19.12.	Samstag	100	2	18	80	2	18	94	31	131
20.12.	Sonntag	57	–	14	43	–	14	56	14	71
21.12.	Montag	132	2	27	103	2	32	124	50	182
22.12.	Dienstag	106	–	21	85	–	25	109	32	138
23.12.	Mittwoch	112	1	22	89	1	27	114	37	149
24.12.	Donnerstag	66	1	12	53	1	15	83	29	95
25.12.	Freitag	47	2	10	35	3	17	53	14	61
26.12.	Samstag	29	–	13	16	–	16	34	19	48
27.12.	Sonntag	44	–	8	36	–	10	49	21	65
28.12.	Montag	91	1	16	74	1	19	106	21	112
29.12.	Dienstag	85	1	11	73	1	14	81	27	112
30.12.	Mittwoch	86	–	18	68	–	18	77	32	118
31.12.	Donnerstag	64	–	17	47	–	27	76	33	97
	Insgesamt	3 574	31	672	2 871	32	786	3 650	948	4 522

auf Bundesautobahnen

1.12.	Dienstag	16	–	4	12	–	6	15	7	23
2.12.	Mittwoch	11	–	2	9	–	2	13	6	17
3.12.	Donnerstag	7	–	2	5	–	3	7	2	9
4.12.	Freitag	5	–	3	2	–	3	3	1	6
5.12.	Samstag	9	–	1	8	–	6	14	1	10
6.12.	Sonntag	8	–	1	7	–	1	12	2	10
7.12.	Montag	12	–	4	8	–	7	24	5	17
8.12.	Dienstag	8	–	1	7	–	1	7	2	10
9.12.	Mittwoch	13	–	4	9	–	4	11	3	16
10.12.	Donnerstag	12	–	2	10	–	2	17	1	13
11.12.	Freitag	7	–	2	5	–	2	6	1	8
12.12.	Samstag	10	–	3	7	–	4	11	8	18
13.12.	Sonntag	2	–	–	2	–	–	3	2	4
14.12.	Montag	8	–	6	2	–	9	7	3	11
15.12.	Dienstag	15	1	4	10	1	7	16	6	21
16.12.	Mittwoch	11	–	3	8	–	3	13	2	13
17.12.	Donnerstag	9	–	2	7	–	3	9	6	15
18.12.	Freitag	4	–	2	2	–	2	2	5	9
19.12.	Samstag	5	–	2	3	–	2	6	2	7
20.12.	Sonntag	1	–	–	1	–	–	1	1	2
21.12.	Montag	4	–	2	2	–	4	2	5	9
22.12.	Dienstag	6	–	2	4	–	2	5	5	11
23.12.	Mittwoch	10	–	4	6	–	6	11	6	16
24.12.	Donnerstag	7	–	2	5	–	3	17	2	9
25.12.	Freitag	5	–	–	5	–	–	6	4	9
26.12.	Samstag	6	–	3	3	–	4	7	2	8
27.12.	Sonntag	7	–	3	4	–	3	10	4	11
28.12.	Montag	6	–	2	4	–	3	11	4	10
29.12.	Dienstag	4	–	–	4	–	–	5	3	7
30.12.	Mittwoch	5	–	2	3	–	2	3	3	8
31.12.	Donnerstag	12	–	5	7	–	9	11	9	21
	Zusammen	245	1	73	171	1	103	285	113	358

7. Verunglückte im Straßenverkehr im Dezember 2020 nach Altersgruppen und Geschlecht

Alter von ... bis unter ... Jahren a = Zusammen b = männlich c = weiblich		Verunglückte im Straßenverkehr											
		insgesamt			Getötete			Schwerverletzte			Leichtverletzte		
		Dezember											
		2020	dagegen 2019	Ver- änderung 2020 gegenüber 2019	2020	dagegen 2019	Ver- änderung 2020 gegenüber 2019	2020	dagegen 2019	Ver- änderung 2020 gegenüber 2019	2020	dagegen 2019	Ver- änderung 2020 gegenüber 2019
Anzahl		%	Anzahl		%	Anzahl		%	Anzahl		%		
unter 15	a	293	486	-39,7	-	-	-	44	69	-36,2	249	417	-40,3
	b	166	264	-37,1	-	-	-	27	39	-30,8	139	225	-38,2
	c	127	222	-42,8	-	-	-	17	30	-43,3	110	192	-42,7
15 – 18	a	196	252	-22,2	-	-	-	31	35	-11,4	165	217	-24,0
	b	121	150	-19,3	-	-	-	19	22	-13,6	102	128	-20,3
	c	75	102	-26,5	-	-	-	12	13	-7,7	63	89	-29,2
18 – 21	a	339	481	-29,5	1	1	-	61	67	-9,0	277	413	-32,9
	b	193	252	-23,4	-	-	-	43	36	+19,4	150	216	-30,6
	c	146	229	-36,2	1	1	-	18	31	-41,9	127	197	-35,5
21 – 25	a	417	541	-22,9	1	3	x	73	86	-15,1	343	452	-24,1
	b	231	271	-14,8	1	2	x	45	55	-18,2	185	214	-13,6
	c	186	270	-31,1	-	1	x	28	31	-9,7	158	238	-33,6
25 – 30	a	423	565	-25,1	1	5	x	66	75	-12,0	356	485	-26,6
	b	252	285	-11,6	1	4	x	47	41	+14,6	204	240	-15,0
	c	171	280	-38,9	-	1	x	19	34	-44,1	152	245	-38,0
30 – 35	a	415	517	-19,7	-	-	-	53	71	-25,4	362	446	-18,8
	b	240	262	-8,4	-	-	-	33	42	-21,4	207	220	-5,9
	c	175	255	-31,4	-	-	-	20	29	-31,0	155	226	-31,4
35 – 40	a	320	430	-25,6	-	1	x	53	59	-10,2	267	370	-27,8
	b	188	236	-20,3	-	-	-	36	42	-14,3	152	194	-21,6
	c	132	194	-32,0	-	1	x	17	17	-	115	176	-34,7
40 – 45	a	277	414	-33,1	1	2	x	37	66	-43,9	239	346	-30,9
	b	148	228	-35,1	1	2	x	20	40	-50,0	127	186	-31,7
	c	129	186	-30,6	-	-	-	17	26	-34,6	112	160	-30,0
45 – 50	a	281	398	-29,4	4	-	x	38	50	-24,0	239	348	-31,3
	b	153	200	-23,5	2	-	x	22	22	-	129	178	-27,5
	c	128	198	-35,4	2	-	x	16	28	-42,9	110	170	-35,3
50 – 55	a	330	505	-34,7	1	-	x	55	91	-39,6	274	414	-33,8
	b	194	262	-26,0	1	-	x	30	54	-44,4	163	208	-21,6
	c	136	243	-44,0	-	-	-	25	37	-32,4	111	206	-46,1
55 – 60	a	303	449	-32,5	-	5	x	62	95	-34,7	241	349	-30,9
	b	171	250	-31,6	-	5	x	40	55	-27,3	131	190	-31,1
	c	132	199	-33,7	-	-	-	22	40	-45,0	110	159	-30,8
60 – 65	a	269	326	-17,5	4	2	x	59	72	-18,1	206	252	-18,3
	b	153	168	-8,9	3	2	x	37	41	-9,8	113	125	-9,6
	c	116	158	-26,6	1	-	x	22	31	-29,0	93	127	-26,8
65 – 70	a	163	206	-20,9	-	2	x	42	45	-6,7	121	159	-23,9
	b	83	107	-22,4	-	1	x	20	21	-4,8	63	85	-25,9
	c	80	99	-19,2	-	1	x	22	24	-8,3	58	74	-21,6
70 – 75	a	103	183	-43,7	-	2	x	30	44	-31,8	73	137	-46,7
	b	50	93	-46,2	-	1	x	15	21	-28,6	35	71	-50,7
	c	53	90	-41,1	-	1	x	15	23	-34,8	38	66	-42,4
75 und mehr	a	321	440	-27,0	19	17	+11,8	79	127	-37,8	223	296	-24,7
	b	157	240	-34,6	8	11	x	37	70	-47,1	112	159	-29,6
	c	164	200	-18,0	11	6	x	42	57	-26,3	111	137	-19,0
Zusammen	a	4 450	6 193	-28,1	32	40	-20,0	783	1 052	-25,6	3 635	5 101	-28,7
	b	2 500	3 268	-23,5	17	28	-39,3	471	601	-21,6	2 012	2 639	-23,8
	c	1 950	2 925	-33,3	15	12	+25,0	312	451	-30,8	1 623	2 462	-34,1
Ohne Angabe	a	18	22	-18,2	-	-	-	3	1	x	15	21	-28,6
Insgesamt	a	4 468	6 215	-28,1	32	40	-20,0	786	1 053	-25,4	3 650	5 122	-28,7

8. Verunglückte im Straßenverkehr im Dezember 2020 nach Art der Verkehrsbeteiligung und Ortslage

Art der Verkehrsbeteiligung a = Zusammen b = innerhalb von Ortschaften c = außerhalb von Ortschaften		Verunglückte im Straßenverkehr											
		insgesamt			Getötete			Schwerverletzte			Leichtverletzte		
		Dezember											
		2020	dagegen 2019	Ver- änderung 2020 gegenüber 2019	2020	dagegen 2019	Ver- änderung 2020 gegenüber 2019	2020	dagegen 2019	Ver- änderung 2020 gegenüber 2019	2020	dagegen 2019	Ver- änderung 2020 gegenüber 2019
Anzahl		%	Anzahl		%	Anzahl		%	Anzahl		%		
Fahrer und Mitfahrer von													
Krafträdern mit	a	149	222	-32,9	-	2	x	20	46	-56,5	129	174	-25,9
Versicherungskennzeichen	b	125	194	-35,6	-	2	x	15	37	-59,5	110	155	-29,0
	c	24	28	-14,3	-	-	-	5	9	x	19	19	-
davon													
Mofas, Kleinkrafträder	a	147	214	-31,3	-	2	x	20	44	-54,5	127	168	-24,4
	b	124	186	-33,3	-	2	x	15	35	-57,1	109	149	-26,8
	c	23	28	-17,9	-	-	-	5	9	x	18	19	-5,3
S-Pedelecs	a	2	8	x	-	-	-	-	2	x	2	6	x
	b	1	8	x	-	-	-	-	2	x	1	6	x
	c	1	-	x	-	-	-	-	-	-	1	-	x
drei- und leichten	a	-	-	-	-	-	-	-	-	-	-	-	-
vierrädigen Kfz	b	-	-	-	-	-	-	-	-	-	-	-	-
	c	-	-	-	-	-	-	-	-	-	-	-	-
Krafträdern mit amtlichen	a	144	154	-6,5	-	3	x	41	48	-14,6	103	103	-
Kennzeichen	b	109	115	-5,2	-	-	-	25	31	-19,4	84	84	-
	c	35	39	-10,3	-	3	x	16	17	-5,9	19	19	-
davon													
zwei- und drei- rädigen Kraftfahrzeugen	a	143	153	-6,5	-	3	x	40	48	-16,7	103	102	+1,0
	b	108	114	-5,3	-	-	-	24	31	-22,6	84	83	+1,2
	c	35	39	-10,3	-	3	x	16	17	-5,9	19	19	-
drei- und schweren	a	1	1	-	-	-	-	1	-	x	-	1	x
vierrädigen Kfz	b	1	1	-	-	-	-	1	-	x	-	1	x
	c	-	-	-	-	-	-	-	-	-	-	-	-
Personenkraftwagen	a	2 329	3 410	-31,7	12	19	-36,8	381	495	-23,0	1 936	2 896	-33,1
	b	1 228	1 889	-35,0	-	1	x	130	182	-28,6	1 098	1 706	-35,6
	c	1 101	1 521	-27,6	12	18	-33,3	251	313	-19,8	838	1 190	-29,6
darunter													
im Alter von 18 Jahren bis unter 25 Jahren	a	515	703	-26,7	1	4	x	99	103	-3,9	415	596	-30,4
	b	250	371	-32,6	-	-	-	25	37	-32,4	225	334	-32,6
	c	265	332	-20,2	1	4	x	74	66	+12,1	190	262	-27,5
Wohnmobilen	a	2	-	x	-	-	-	1	-	x	1	-	x
	b	1	-	x	-	-	-	1	-	x	-	-	-
	c	1	-	x	-	-	-	-	-	-	1	-	x
Bussen	a	66	107	-38,3	-	-	-	7	12	x	59	95	-37,9
	b	60	83	-27,7	-	-	-	6	10	x	54	73	-26,0
	c	6	24	x	-	-	-	1	2	x	5	22	x
Güterkraftfahrzeugen	a	96	109	-11,9	-	1	x	18	28	-35,7	78	80	-2,5
	b	39	39	-	-	-	-	8	4	x	31	35	-11,4
	c	57	70	-18,6	-	1	x	10	24	-58,3	47	45	+4,4
darunter													
Lastkraftwagen mit zul. Gesamtgewicht bis einschl. 3 500 kg	a	64	69	-7,2	-	-	-	11	17	-35,3	53	52	+1,9
	b	31	27	+14,8	-	-	-	7	2	x	24	25	-4,0
	c	33	42	-21,4	-	-	-	4	15	x	29	27	+7,4
Lastkraftwagen mit zul. Gesamtgewicht über 3 500 kg	a	12	16	-25,0	-	1	x	2	4	x	10	11	-9,1
	b	2	7	x	-	-	-	-	2	x	2	5	x
	c	10	9	x	-	1	x	2	2	-	8	6	x
Sattelzugmaschinen	a	16	18	-11,1	-	-	-	5	6	x	11	12	-8,3
	b	3	2	x	-	-	-	1	-	x	2	2	-
	c	13	16	-18,8	-	-	-	4	6	x	9	10	x
Landwirtschaftlichen Zugmaschinen	a	4	2	x	-	-	-	-	1	x	4	1	x
	b	1	2	x	-	-	-	-	1	x	1	1	-
	c	3	-	x	-	-	-	-	-	-	3	-	x

**Noch: 8. Verunglückte im Straßenverkehr im Dezember 2020
nach Art der Verkehrsbeteiligung und Ortslage**

Art der Verkehrsbeteiligung a = Zusammen b = innerhalb von Ortschaften c = außerhalb von Ortschaften		Verunglückte im Straßenverkehr												
		insgesamt			Getötete			Schwerverletzte			Leichtverletzte			
		Dezember												
		2020	dagegen 2019	Ver- änderung 2020 gegenüber 2019	2020	dagegen 2019	Ver- änderung 2020 gegenüber 2019	2020	dagegen 2019	Ver- änderung 2020 gegenüber 2019	2020	dagegen 2019	Ver- änderung 2020 gegenüber 2019	
Anzahl		%	Anzahl		%	Anzahl		%	Anzahl		%			
Noch: Fahrer und Mitfahrer von														
übrigen Kraftfahrzeugen		a	51	29	+75,9	1	–	x	9	3	x	41	26	+57,7
		b	41	22	+86,4	–	–	–	4	3	x	37	19	+94,7
		c	10	7	x	1	–	x	5	–	x	4	7	x
Kraftfahrzeugen zusammen		a	2 841	4 033	–29,6	13	25	–48,0	477	633	–24,6	2 351	3 375	–30,3
		b	1 604	2 344	–31,6	–	3	x	189	268	–29,5	1 415	2 073	–31,7
		c	1 237	1 689	–26,8	13	22	–40,9	288	365	–21,1	936	1 302	–28,1
Fahrrädern		a	944	1 190	–20,7	2	3	x	172	185	–7,0	770	1 002	–23,2
		b	855	1 098	–22,1	2	2	–	146	162	–9,9	707	934	–24,3
		c	89	92	–3,3	–	1	x	26	23	+13,0	63	68	–7,4
und zwar:														
Pedelecs		a	193	176	+9,7	–	–	–	47	36	+30,6	146	140	+4,3
		b	165	164	+0,6	–	–	–	38	33	+15,2	127	131	–3,1
		c	28	12	x	–	–	–	9	3	x	19	9	x
unter 15 Jahren		a	75	120	–37,5	–	–	–	7	13	x	68	107	–36,4
		b	70	115	–39,1	–	–	–	7	12	x	63	103	–38,8
		c	5	5	–	–	–	–	–	1	x	5	4	x
anderen Fahrzeugen		a	28	63	–55,6	–	–	–	2	5	x	26	58	–55,2
		b	24	57	–57,9	–	–	–	1	5	x	23	52	–55,8
		c	4	6	x	–	–	–	1	–	x	3	6	x
Fußgänger		a	642	914	–29,8	17	12	+41,7	134	228	–41,2	491	674	–27,2
		b	613	869	–29,5	14	10	+40,0	128	207	–38,2	471	652	–27,8
		c	29	45	–35,6	3	2	x	6	21	x	20	22	–9,1
und zwar:														
Fußgänger mit Sport- oder Spielgeräten		a	9	15	x	–	–	–	–	3	x	9	12	x
		b	9	14	x	–	–	–	–	2	x	9	12	x
		c	–	1	x	–	–	–	–	1	x	–	–	–
unter 15 Jahren		a	102	150	–32,0	–	–	–	21	35	–40,0	81	115	–29,6
		b	100	147	–32,0	–	–	–	21	33	–36,4	79	114	–30,7
		c	2	3	x	–	–	–	–	2	x	2	1	x
65 und mehr Jahren		a	145	215	–32,6	14	11	+27,3	41	72	–43,1	90	132	–31,8
		b	140	204	–31,4	12	9	x	39	67	–41,8	89	128	–30,5
		c	5	11	x	2	2	–	2	5	x	1	4	x
Andere Personen		a	13	15	–13,3	–	–	–	1	2	x	12	13	–7,7
		b	12	14	–14,3	–	–	–	1	2	x	11	12	–8,3
		c	1	1	–	–	–	–	–	–	–	1	1	–
Insgesamt		a	4 468	6 215	–28,1	32	40	–20,0	786	1053	–25,4	3 650	5 122	–28,7
		b	3 108	4 382	–29,1	16	15	+6,7	465	644	–27,8	2 627	3 723	–29,4
		c	1 360	1 833	–25,8	16	25	–36,0	321	409	–21,5	1 023	1 399	–26,9
darunter im Alter von														
unter 15 Jahren		a	293	486	–39,7	–	–	–	44	69	–36,2	249	417	–40,3
		b	241	391	–38,4	–	–	–	37	53	–30,2	204	338	–39,6
		c	52	95	–45,3	–	–	–	7	16	x	45	79	–43,0
65 und mehr Jahren		a	587	829	–29,2	19	21	–9,5	151	216	–30,1	417	592	–29,6
		b	474	638	–25,7	13	12	+8,3	109	155	–29,7	352	471	–25,3
		c	113	191	–40,8	6	9	x	42	61	–31,1	65	121	–46,3

9. Verunglückte im Straßenverkehr im Dezember 2020 nach Art der Verkehrsbeteiligung, Altersgruppen und Geschlecht

Alter von ... bis unter ... Jahren a = Zusammen b = männlich c = weiblich		Verunglückte im Straßenverkehr						
		insgesamt	darunter				insgesamt	darunter
			Fahrer und Mitfahrer von			Fußgänger ³⁾		Fahrer und Mitfahrer von
			Pkw	Krafträdern ¹⁾	Fahrrädern ²⁾			Pkw
		Dezember 2020					dagegen Dezember 2019	
Anzahl								
Insgesamt								
unter 15	a	293	99	–	75	102	486	184
	b	166	52	–	51	55	264	87
	c	127	47	–	24	47	222	97
15 – 18	a	196	48	46	43	22	252	64
	b	121	24	33	29	11	150	24
	c	75	24	13	14	11	102	40
18 – 21	a	339	235	17	35	30	481	314
	b	193	127	16	25	8	252	160
	c	146	108	1	10	22	229	154
21 – 25	a	417	280	6	52	36	541	389
	b	231	144	4	33	18	271	175
	c	186	136	2	19	18	270	214
25 – 35	a	838	530	18	149	75	1 082	700
	b	492	295	13	92	42	547	326
	c	346	235	5	57	33	535	374
35 – 45	a	597	341	13	115	59	844	528
	b	336	171	13	79	26	464	263
	c	261	170	–	36	33	380	265
45 – 55	a	611	306	14	136	96	903	490
	b	347	165	13	77	48	462	225
	c	264	141	1	59	48	441	265
55 – 65	a	572	248	23	166	72	775	388
	b	324	130	21	89	38	418	175
	c	248	118	2	77	34	357	213
65 und mehr	a	587	236	5	169	145	829	341
	b	290	111	5	103	56	440	175
	c	297	125	–	66	89	389	166
Zusammen	a	4 450	2 323	142	940	637	6 193	3 398
	b	2 500	1 219	118	578	302	3 268	1 610
	c	1 950	1 104	24	362	335	2 925	1 788
Ohne Angabe	a	18	6	2	4	5	22	12
	b							
	c							
Insgesamt	a	4 468	2 329	144	944	642	6 215	3 410

1) mit amtl. Kennzeichen; einschl. drei- und schweren vierrädrigen Kfz – 2) einschl. Pedelecs – 3) einschl. Fußgänger mit Sport- und Spielgeräten

**Noch: 9. Verunglückte im Straßenverkehr im Dezember 2020 nach Art der Verkehrsbeteiligung,
Altersgruppen und Geschlecht**

Alter von ... bis unter ... Jahren a = Zusammen b = männlich c = weiblich		Verunglückte im Straßenverkehr							
		darunter			insgesamt	darunter			
		Fahrer und Mitfahrer von		Fußgänger ³⁾		Fahrer und Mitfahrer von			Fußgänger ³⁾
		Krafträdern ¹⁾	Fahrrädern ²⁾		Pkw	Krafträdern ¹⁾	Fahrrädern ²⁾		
		dagegen Dezember 2019				Veränderung Dezember 2020 gegenüber Dezember 2019			
Anzahl				%					
noch: Insgesamt									
unter 15	a	1	120	150	-39,7	-46,2	x	-37,5	-32,0
	b	-	79	86	-37,1	-40,2	-	-35,4	-36,0
	c	1	41	64	-42,8	-51,5	x	-41,5	-26,6
15 – 18	a	39	72	40	-22,2	-25,0	+17,9	-40,3	-45,0
	b	32	46	23	-19,3	-	+3,1	-37,0	-52,2
	c	7	26	17	-26,5	-40,0	x	-46,2	-35,3
18 – 21	a	16	66	52	-29,5	-25,2	+6,3	-47,0	-42,3
	b	13	43	18	-23,4	-20,6	+23,1	-41,9	x
	c	3	23	34	-36,2	-29,9	x	-56,5	-35,3
21 – 25	a	9	58	44	-22,9	-28,0	x	-10,3	-18,2
	b	7	31	28	-14,8	-17,7	x	+6,5	-35,7
	c	2	27	16	-31,1	-36,4	-	-29,6	+12,5
25 – 35	a	18	160	112	-22,6	-24,3	-	-6,9	-33,0
	b	14	95	53	-10,1	-9,5	-7,1	-3,2	-20,8
	c	4	65	59	-35,3	-37,2	x	-12,3	-44,1
35 – 45	a	15	132	84	-29,3	-35,4	-13,3	-12,9	-29,8
	b	13	92	36	-27,6	-35,0	-	-14,1	-27,8
	c	2	40	48	-31,3	-35,8	x	-10,0	-31,3
45 – 55	a	24	200	105	-32,3	-37,6	-41,7	-32,0	-8,6
	b	21	105	48	-24,9	-26,7	-38,1	-26,7	-
	c	3	95	57	-40,1	-46,8	x	-37,9	-15,8
55 – 65	a	23	168	107	-26,2	-36,1	-	-1,2	-32,7
	b	22	104	53	-22,5	-25,7	-4,5	-14,4	-28,3
	c	1	64	54	-30,5	-44,6	x	+20,3	-37,0
65 und mehr	a	9	213	215	-29,2	-30,8	x	-20,7	-32,6
	b	8	128	94	-34,1	-36,6	x	-19,5	-40,4
	c	1	85	121	-23,7	-24,7	x	-22,4	-26,4
Zusammen	a	154	1 189	909	-28,1	-31,6	-7,8	-20,9	-29,9
	b	130	723	439	-23,5	-24,3	-9,2	-20,1	-31,2
	c	24	466	470	-33,3	-38,3	-	-22,3	-28,7
Ohne Angabe	a	-	1	5	-18,2	x	x	x	-
Insgesamt	a	154	1 190	914	-28,1	-31,7	-6,5	-20,7	-29,8

1) mit amlt.Kennzeichen; einschl. drei- und schweren vierradrigen Kfz – 2) einschl. Pedelecs – 3) einschl. Fußgänger mit Sport- und Spielgeräten

Noch: **9. Verunglückte im Straßenverkehr im Dezember 2020 nach Art der Verkehrsbeteiligung, Altersgruppen und Geschlecht**

Alter von ... bis unter ... Jahren a = Zusammen b = männlich c = weiblich	Verunglückte im Straßenverkehr								
	insgesamt	darunter					insgesamt	darunter	
		Fahrer und Mitfahrer von			Fußgänger ³⁾	Fahrer und Mitfahrer von			
		Pkw	Krafträdern ¹⁾	Fahrrädern ²⁾		Pkw			
	Dezember 2020						dagegen Dezember 2019		
Anzahl									

Getötete

unter 15	a	–	–	–	–	–	–	–
	b	–	–	–	–	–	–	–
	c	–	–	–	–	–	–	–
15 – 18	a	–	–	–	–	–	–	–
	b	–	–	–	–	–	–	–
	c	–	–	–	–	–	–	–
18 – 21	a	1	1	–	–	–	1	1
	b	–	–	–	–	–	–	–
	c	1	1	–	–	–	1	1
21 – 25	a	1	–	–	–	1	3	3
	b	1	–	–	–	1	2	2
	c	–	–	–	–	–	1	1
25 – 35	a	1	1	–	–	–	5	4
	b	1	1	–	–	–	4	3
	c	–	–	–	–	–	1	1
35 – 45	a	1	1	–	–	–	3	2
	b	1	1	–	–	–	2	1
	c	–	–	–	–	–	1	1
45 – 55	a	5	4	–	–	1	–	–
	b	3	2	–	–	1	–	–
	c	2	2	–	–	–	–	–
55 – 65	a	4	2	–	1	1	7	2
	b	3	2	–	1	–	7	2
	c	1	–	–	–	1	–	–
65 und mehr	a	19	3	–	1	14	21	7
	b	8	2	–	1	4	13	3
	c	11	1	–	–	10	8	4
Zusammen	a	32	12	–	2	17	40	19
	b	17	8	–	2	6	28	11
	c	15	4	–	–	11	12	8
Ohne Angabe	a	–	–	–	–	–	–	–
	b	–	–	–	–	–	–	–
	c	–	–	–	–	–	–	–
Insgesamt	a	32	12	–	2	17	40	19

1) mit amlt.Kennzeichen; einschl. drei- und schweren vierradrigen Kfz – 2) einschl. Pedelecs – 3) einschl. Fußgänger mit Sport- und Spielgeräten

**Noch: 9. Verunglückte im Straßenverkehr im Dezember 2020 nach Art der Verkehrsbeteiligung,
Altersgruppen und Geschlecht**

Alter von ... bis unter ... Jahren a = Zusammen b = männlich c = weiblich	Verunglückte im Straßenverkehr								
	darunter			insgesamt	darunter				
	Fahrer und Mitfahrer von		Fußgänger ³⁾		Fahrer und Mitfahrer von			Fußgänger ³⁾	
	Krafträdern ¹⁾	Fahrrädern ²⁾		Pkw	Krafträdern ¹⁾	Fahrrädern ²⁾			
	dagegen Dezember 2019			Veränderung Dezember 2020 gegenüber Dezember 2019					
	Anzahl			%					

noch: **Getötete**

unter 15	a	-	-	-	-	-	-	-	-
	b	-	-	-	-	-	-	-	-
	c	-	-	-	-	-	-	-	-
15 – 18	a	-	-	-	-	-	-	-	-
	b	-	-	-	-	-	-	-	-
	c	-	-	-	-	-	-	-	-
18 – 21	a	-	-	-	-	-	-	-	-
	b	-	-	-	-	-	-	-	-
	c	-	-	-	-	-	-	-	-
21 – 25	a	-	-	-	x	x	-	-	x
	b	-	-	-	x	x	-	-	x
	c	-	-	-	x	x	-	-	-
25 – 35	a	1	-	-	x	x	x	-	-
	b	1	-	-	x	x	x	-	-
	c	-	-	-	x	x	-	-	-
35 – 45	a	-	-	-	x	x	-	-	-
	b	-	-	-	x	-	-	-	-
	c	-	-	-	x	x	-	-	-
45 – 55	a	-	-	-	x	x	-	-	x
	b	-	-	-	x	x	-	-	x
	c	-	-	-	x	x	-	-	-
55 – 65	a	2	1	1	x	-	x	-	-
	b	2	1	1	x	-	x	-	x
	c	-	-	-	x	-	-	-	x
65 und mehr	a	-	2	11	-9,5	x	-	x	+27,3
	b	-	2	7	x	x	-	x	x
	c	-	-	4	x	x	-	-	x
Zusammen	a	3	3	12	-20,0	-36,8	x	x	+41,7
	b	3	3	8	-39,3	x	x	x	x
	c	-	-	4	+25,0	x	-	-	x
Ohne Angabe	a	-	-	-	-	-	-	-	-
	b	-	-	-	-	-	-	-	-
	c	-	-	-	-	-	-	-	-
Insgesamt	a	3	3	12	-20,0	-36,8	x	x	+41,7

1) mit amlt.Kennzeichen; einschl. drei- und schweren vierradrigen Kfz – 2) einschl. Pedelecs – 3) einschl. Fußgänger mit Sport- und Spielgeräten

Noch: **9. Verunglückte im Straßenverkehr im Dezember 2020 nach Art der Verkehrsbeteiligung, Altersgruppen und Geschlecht**

Alter von ... bis unter ... Jahren a = Zusammen b = männlich c = weiblich	Verunglückte im Straßenverkehr								
	insgesamt	darunter					insgesamt	darunter	
		Fahrer und Mitfahrer von			Fußgänger ³⁾	Fahrer und Mitfahrer von			
		Pkw	Krafträdern ¹⁾	Fahrrädern ²⁾		Pkw			
	Dezember 2020						dagegen Dezember 2019		
Anzahl									

Schwerverletzte

unter 15	a	44	14	–	7	21	69	18
	b	27	6	–	6	14	39	9
	c	17	8	–	1	7	30	9
15 – 18	a	31	7	14	5	3	35	7
	b	19	6	8	2	1	22	3
	c	12	1	6	3	2	13	4
18 – 21	a	61	46	4	6	3	67	47
	b	43	30	3	5	3	36	25
	c	18	16	1	1	–	31	22
21 – 25	a	73	53	2	7	7	86	56
	b	45	33	1	5	2	55	33
	c	28	20	1	2	5	31	23
25 – 35	a	119	76	5	22	10	146	90
	b	80	50	5	15	5	83	55
	c	39	26	–	7	5	63	35
35 – 45	a	90	52	2	16	9	125	64
	b	56	28	2	11	5	82	39
	c	34	24	–	5	4	43	25
45 – 55	a	93	39	3	23	18	141	63
	b	52	23	3	12	6	76	31
	c	41	16	–	11	12	65	32
55 – 65	a	121	37	9	39	21	167	72
	b	77	23	9	22	13	96	38
	c	44	14	–	17	8	71	34
65 und mehr	a	151	56	2	47	41	216	77
	b	72	28	2	25	13	112	41
	c	79	28	–	22	28	104	36
Zusammen	a	783	380	41	172	133	1 052	494
	b	471	227	33	103	62	601	274
	c	312	153	8	69	71	451	220
Ohne Angabe	a	3	1	–	–	1	1	1
	b							
	c							
Insgesamt	a	786	381	41	172	134	1 053	495

1) mit amlt.Kennzeichen; einschl. drei- und schweren vierradrigen Kfz – 2) einschl. Pedelecs – 3) einschl. Fußgänger mit Sport- und Spielgeräten

**Noch: 9. Verunglückte im Straßenverkehr im Dezember 2020 nach Art der Verkehrsbeteiligung,
Altersgruppen und Geschlecht**

Alter von ... bis unter ... Jahren a = Zusammen b = männlich c = weiblich	Verunglückte im Straßenverkehr								
	darunter			insgesamt	darunter				
	Fahrer und Mitfahrer von		Fußgänger ³⁾		Fahrer und Mitfahrer von			Fußgänger ³⁾	
	Krafträdern ¹⁾	Fahrrädern ²⁾		Pkw	Krafträdern ¹⁾	Fahrrädern ²⁾			
	dagegen Dezember 2019			Veränderung Dezember 2020 gegenüber Dezember 2019					
Anzahl			%						
noch: Schwerverletzte									
unter 15	a	–	13	35	–36,2	–22,2	–	x	–40,0
	b	–	10	20	–30,8	x	–	x	–30,0
	c	–	3	15	–43,3	x	–	x	x
15 – 18	a	9	6	8	–11,4	–	x	x	x
	b	7	3	5	–13,6	x	x	x	x
	c	2	3	3	–7,7	x	x	–	x
18 – 21	a	7	5	5	–9,0	–2,1	x	x	x
	b	5	3	2	+19,4	+20,0	x	x	x
	c	2	2	3	–41,9	–27,3	x	x	x
21 – 25	a	4	8	9	–15,1	–5,4	x	x	x
	b	4	6	5	–18,2	–	x	x	x
	c	–	2	4	–9,7	–13,0	x	–	x
25 – 35	a	6	18	19	–18,5	–15,6	x	+22,2	–47,4
	b	5	10	5	–3,6	–9,1	–	+50,0	–
	c	1	8	14	–38,1	–25,7	x	x	x
35 – 45	a	4	22	19	–28,0	–18,8	x	–27,3	x
	b	4	16	8	–31,7	–28,2	x	–31,3	x
	c	–	6	11	–20,9	–4,0	–	x	x
45 – 55	a	7	33	25	–34,0	–38,1	x	–30,3	–28,0
	b	4	16	14	–31,6	–25,8	x	–25,0	x
	c	3	17	11	–36,9	–50,0	x	–35,3	+9,1
55 – 65	a	7	29	36	–27,5	–48,6	x	+34,5	–41,7
	b	6	16	18	–19,8	–39,5	x	+37,5	–27,8
	c	1	13	18	–38,0	–58,8	x	+30,8	x
65 und mehr	a	4	51	72	–30,1	–27,3	x	–7,8	–43,1
	b	3	25	34	–35,7	–31,7	x	–	–61,8
	c	1	26	38	–24,0	–22,2	x	–15,4	–26,3
Zusammen	a	48	185	228	–25,6	–23,1	–14,6	–7,0	–41,7
	b	38	105	111	–21,6	–17,2	–13,2	–1,9	–44,1
	c	10	80	117	–30,8	–30,5	x	–13,8	–39,3
Ohne Angabe	a	–	–	–	x	–	–	–	x
	b	–	–	–	–	–	–	–	–
	c	–	–	–	–	–	–	–	–
Insgesamt	a	48	185	228	–25,4	–23,0	–14,6	–7,0	–41,2

1) mit amlt.Kennzeichen; einschl. drei- und schweren vierradrigen Kfz – 2) einschl. Pedelecs – 3) einschl. Fußgänger mit Sport- und Spielgeräten

Noch: 9. Verunglückte im Straßenverkehr im Dezember 2020 nach Art der Verkehrsbeteiligung,
Altersgruppen und Geschlecht

Alter von ... bis unter ... Jahren a = Zusammen b = männlich c = weiblich	Verunglückte im Straßenverkehr						
	insgesamt	darunter				insgesamt	darunter
		Fahrer und Mitfahrer von			Fußgänger ³⁾		Fahrer und Mitfahrer von
		Pkw	Krafträdern ¹⁾	Fahrrädern ²⁾			Pkw
	Dezember 2020					dagegen Dezember 2019	
Anzahl							

Leichtverletzte

unter 15	a	249	85	–	68	81	417	166
	b	139	46	–	45	41	225	78
	c	110	39	–	23	40	192	88
15 – 18	a	165	41	32	38	19	217	57
	b	102	18	25	27	10	128	21
	c	63	23	7	11	9	89	36
18 – 21	a	277	188	13	29	27	413	266
	b	150	97	13	20	5	216	135
	c	127	91	–	9	22	197	131
21 – 25	a	343	227	4	45	28	452	330
	b	185	111	3	28	15	214	140
	c	158	116	1	17	13	238	190
25 – 35	a	718	453	13	127	65	931	606
	b	411	244	8	77	37	460	268
	c	307	209	5	50	28	471	338
35 – 45	a	506	288	11	99	50	716	462
	b	279	142	11	68	21	380	223
	c	227	146	–	31	29	336	239
45 – 55	a	513	263	11	113	77	762	427
	b	292	140	10	65	41	386	194
	c	221	123	1	48	36	376	233
55 – 65	a	447	209	14	126	50	601	314
	b	244	105	12	66	25	315	135
	c	203	104	2	60	25	286	179
65 und mehr	a	417	177	3	121	90	592	257
	b	210	81	3	77	39	315	131
	c	207	96	–	44	51	277	126
Zusammen	a	3 635	1 931	101	766	487	5 101	2 885
	b	2 012	984	85	473	234	2 639	1 325
	c	1 623	947	16	293	253	2 462	1 560
Ohne Angabe	a	15	5	2	4	4	21	11
	b							
	c							
Insgesamt	a	3 650	1 936	103	770	491	5 122	2 896

1) mit amlt.Kennzeichen; einschl. drei- und schweren vierradrigen Kfz – 2) einschl. Pedelecs – 3) einschl. Fußgänger mit Sport- und Spielgeräten

**Noch: 9. Verunglückte im Straßenverkehr im Dezember 2020 nach Art der Verkehrsbeteiligung,
Altersgruppen und Geschlecht**

Alter von ... bis unter ... Jahren a = Zusammen b = männlich c = weiblich		Verunglückte im Straßenverkehr							
		darunter			insgesamt	darunter			
		Fahrer und Mitfahrer von		Fußgänger ³⁾		Fahrer und Mitfahrer von			Fußgänger ³⁾
		Krafträdern ¹⁾	Fahrrädern ²⁾		Pkw	Krafträdern ¹⁾	Fahrrädern ²⁾		
		dagegen Dezember 2019			Veränderung Dezember 2020 gegenüber Dezember 2019				
Anzahl			%						
noch: Leichtverletzte									
unter 15	a	1	107	115	-40,3	-48,8	x	-36,4	-29,6
	b	-	69	66	-38,2	-41,0	-	-34,8	-37,9
	c	1	38	49	-42,7	-55,7	x	-39,5	-18,4
15 – 18	a	30	66	32	-24,0	-28,1	+6,7	-42,4	-40,6
	b	25	43	18	-20,3	-14,3	-	-37,2	-44,4
	c	5	23	14	-29,2	-36,1	x	-52,2	x
18 – 21	a	9	61	47	-32,9	-29,3	x	-52,5	-42,6
	b	8	40	16	-30,6	-28,1	x	-50,0	x
	c	1	21	31	-35,5	-30,5	x	x	-29,0
21 – 25	a	5	50	35	-24,1	-31,2	x	-10,0	-20,0
	b	3	25	23	-13,6	-20,7	-	+12,0	-34,8
	c	2	25	12	-33,6	-38,9	x	-32,0	+8,3
25 – 35	a	11	142	93	-22,9	-25,2	+18,2	-10,6	-30,1
	b	8	85	48	-10,7	-9,0	-	-9,4	-22,9
	c	3	57	45	-34,8	-38,2	x	-12,3	-37,8
35 – 45	a	11	110	65	-29,3	-37,7	-	-10,0	-23,1
	b	9	76	28	-26,6	-36,3	x	-10,5	-25,0
	c	2	34	37	-32,4	-38,9	x	-8,8	-21,6
45 – 55	a	17	167	80	-32,7	-38,4	-35,3	-32,3	-3,8
	b	17	89	34	-24,4	-27,8	-41,2	-27,0	+20,6
	c	-	78	46	-41,2	-47,2	x	-38,5	-21,7
55 – 65	a	14	138	70	-25,6	-33,4	-	-8,7	-28,6
	b	14	87	34	-22,5	-22,2	-14,3	-24,1	-26,5
	c	-	51	36	-29,0	-41,9	x	+17,6	-30,6
65 und mehr	a	5	160	132	-29,6	-31,1	x	-24,4	-31,8
	b	5	101	53	-33,3	-38,2	x	-23,8	-26,4
	c	-	59	79	-25,3	-23,8	-	-25,4	-35,4
Zusammen	a	103	1 001	669	-28,7	-33,1	-1,9	-23,5	-27,2
	b	89	615	320	-23,8	-25,7	-4,5	-23,1	-26,9
	c	14	386	349	-34,1	-39,3	+14,3	-24,1	-27,5
Ohne Angabe	a	-	1	5	-28,6	x	x	x	x
	b	-	-	-	-	-	-	-	-
	c	-	-	-	-	-	-	-	-
Insgesamt	a	103	1 002	674	-28,7	-33,1	-	-23,2	-27,2

1) mit amlt.Kennzeichen; einschl. drei- und schweren vierradrigen Kfz – 2) einschl. Pedelecs – 3) einschl. Fußgänger mit Sport- und Spielgeräten

**10. An Straßenverkehrsunfällen beteiligte Fahrzeugführer und Fußgänger im Dezember 2020
nach Art der Verkehrsbeteiligung und Ortslage**

Art der Verkehrsbeteiligung a = Zusammen b = innerhalb von Ortschaften c = außerhalb von Ortschaften	Straßenverkehrsunfälle mit						
	Personen- schaden	schwer- wiegendem Sachschaden (i. e. S.)	Personen- schaden	schwer- wiegendem Sachschaden (i. e. S.)	Personen- schaden	schwer- wiegendem Sachschaden (i. e. S.)	
	Dezember 2020		dagegen Dezember 2019		Veränderung Dezember 2020 gegenüber Dezember 2019		
	Anzahl				%		
Führer von							
Krafträdern mit Versicherungskennzeichen	a	153	13	222	14	-31,1	-7,1
	b	130	10	194	14	-33,0	-28,6
	c	23	3	28	-	-17,9	x
davon							
Mofas, Kleinkrafträdern	a	150	13	214	14	-29,9	-7,1
	b	128	10	186	14	-31,2	-28,6
	c	22	3	28	-	-21,4	x
S-Pedelecs	a	3	-	8	-	x	-
	b	2	-	8	-	x	-
	c	1	-	-	-	x	-
drei- und leichten vierrädigen Kfz	a	-	-	-	-	-	-
	b	-	-	-	-	-	-
	c	-	-	-	-	-	-
Krafträdern mit amtlichen Kennzeichen	a	143	16	157	8	-8,9	x
	b	109	14	117	6	-6,8	x
	c	34	2	40	2	-15,0	-
davon							
zweirädigen Kraftfahrzeugen	a	142	16	156	8	-9,0	x
	b	108	14	116	6	-6,9	x
	c	34	2	40	2	-15,0	-
drei- und schweren vierrädigen Kfz	a	1	-	1	-	-	-
	b	1	-	1	-	-	-
	c	-	-	-	-	-	-
Personenkraftwagen	a	4 337	1 536	6 147	1 918	-29,4	-19,9
	b	2 950	1 081	4 284	1 348	-31,1	-19,8
	c	1 387	455	1 863	570	-25,6	-20,2
darunter							
im Alter von 18 Jahren	a	724	258	994	305	-27,2	-15,4
bis unter 25 Jahren	b	430	168	633	205	-32,1	-18,0
	c	294	90	361	100	-18,6	-10,0
Wohnmobilen	a	3	-	3	-	-	-
	b	1	-	3	-	x	-
	c	2	-	-	-	x	-
Bussen	a	82	5	113	34	-27,4	x
	b	76	3	98	31	-22,4	x
	c	6	2	15	3	x	x
Güterkraftfahrzeugen	a	308	147	373	126	-17,4	+16,7
	b	155	79	183	63	-15,3	+25,4
	c	153	68	190	63	-19,5	+7,9
darunter							
Lastkraftwagen mit zul.	a	143	70	187	53	-23,5	+32,1
Gesamtgewicht bis einschl. 3 500 kg	b	95	44	106	36	-10,4	+22,2
	c	48	26	81	17	-40,7	+52,9
Lastkraftwagen mit zul.	a	63	35	84	34	-25,0	+2,9
Gesamtgewicht über 3 500 kg	b	35	17	49	18	-28,6	-5,6
	c	28	18	35	16	-20,0	+12,5
Sattelzugmaschinen	a	91	39	85	33	+7,1	+18,2
	b	19	15	18	7	+5,6	x
	c	72	24	67	26	+7,5	-7,7

**Noch: 10. An Straßenverkehrsunfällen beteiligte Fahrzeugführer und Fußgänger im Dezember 2020
nach Art der Verkehrsbeteiligung und Ortslage**

Art der Verkehrsbeteiligung a = Zusammen b = innerhalb von Ortschaften c = außerhalb von Ortschaften	Straßenverkehrsunfälle mit						
	Personen- schaden	schwer- wiegendem Sachschaden (i. e. S.)	Personen- schaden	schwer- wiegendem Sachschaden (i. e. S.)	Personen- schaden	schwer- wiegendem Sachschaden (i. e. S.)	
	Dezember 2020		dagegen Dezember 2019		Veränderung Dezember 2020 gegenüber Dezember 2019		
	Anzahl				%		
Noch: Führer von							
Landwirtschaftlichen Zugmaschinen	a	14	6	10	2	+40,0	x
	b	6	3	7	1	x	x
	c	8	3	3	1	x	x
übrigen Kraftfahrzeugen	a	55	12	35	6	+57,1	x
	b	45	10	27	4	+66,7	x
	c	10	2	8	2	x	-
Kraftfahrzeugen zusammen	a	5 095	1 735	7 060	2 108	-27,8	-17,7
	b	3 472	1 200	4 913	1 467	-29,3	-18,2
	c	1 623	535	2 147	641	-24,4	-16,5
darunter flüchtig	a	286	193	366	243	-21,9	-20,6
	b	242	138	319	173	-24,1	-20,2
	c	44	55	47	70	-6,4	-21,4
Fahrrädern	a	994	1	1 259	1	-21,0	-
	b	902	1	1 163	1	-22,4	-
	c	92	-	96	-	-4,2	-
und zwar: Pedelecs	a	201	-	181	-	+11,0	-
	b	173	-	169	-	+2,4	-
	c	28	-	12	-	x	-
unter 15 Jahren	a	78	-	125	-	-37,6	-
	b	73	-	120	-	-39,2	-
	c	5	-	5	-	-	-
anderen Fahrzeugen	a	71	47	98	48	-27,6	-2,1
	b	59	41	88	41	-33,0	-
	c	12	6	10	7	+20,0	x
Fußgänger	a	667	-	951	1	-29,9	x
	b	633	-	904	1	-30,0	x
	c	34	-	47	-	-27,7	-
und zwar: Fußgänger mit Sport- oder Spielgerät	a	9	-	17	-	x	-
	b	9	-	16	-	x	-
	c	-	-	1	-	x	-
unter 15 Jahren	a	104	-	156	-	-33,3	-
	b	102	-	153	-	-33,3	-
	c	2	-	3	-	x	-
65 und mehr Jahren	a	148	-	220	-	-32,7	-
	b	143	-	209	-	-31,6	-
	c	5	-	11	-	x	-
Andere Personen	a	16	-	27	1	-40,7	x
	b	14	-	25	-	-44,0	-
	c	2	-	2	1	-	x
Insgesamt	a	6 843	1 783	9 395	2 159	-27,2	-17,4
	b	5 080	1 242	7 093	1 510	-28,4	-17,7
	c	1 763	541	2 302	649	-23,4	-16,6
darunter: unter 15 Jahren	a	188	2	290	1	-35,2	x
	b	181	2	282	-	-35,8	x
	c	7	-	8	1	x	x
65 und mehr Jahren	a	939	163	1 298	214	-27,7	-23,8
	b	779	123	1 045	164	-25,5	-25,0
	c	160	40	253	50	-36,8	-20,0

11. Straßenverkehrsunfälle und Verunglückte im Dezember 2020 nach Ursachen*)

Ursache	Unfälle mit Personenschaden	Unfälle mit schwerwiegendem Sachschaden (i. e. S.)	Unfälle mit Personenschaden	Unfälle mit schwerwiegendem Sachschaden (i. e. S.)
	Dezember 2020		dagegen Dezember 2019	
Fehlverhalten der Fahrzeugführer				
Verkehrstüchtigkeit				
Alkoholeinfluss	137	116	212	166
Einfluss anderer berauschender Mittel (z. B. Drogen, Rauschgift)	41	28	46	34
Übermüdung	15	4	21	16
Sonstige körperliche oder geistige Mängel	43	10	67	20
Straßenbenutzung				
Falschfahrt auf Straßen mit nach Fahrtrichtung getrennten Fahrbahnen (Falschfahrer)	.	.	–	1
Benutzung der Fahrbahn entgegen der vorgeschriebenen Fahrtrichtung in anderen Fällen (Einbahnstraße)	7	.	18	2
Benutzung der falschen Fahrbahn (auch Richtungsfahrbahn) oder verbots- widrige Benutzung anderer Straßenteile	62	4	77	6
Verstoß gegen das Rechtsfahrgebot	60	27	95	28
Geschwindigkeit				
Nicht angepasste Geschwindigkeit mit gleichzeitigem Überschreiten der zulässigen Höchstgeschwindigkeit	33	13	36	6
Nicht angepasste Geschwindigkeit in anderen Fällen	286	132	413	170
Abstand				
Ungenügender Sicherheitsabstand	314	36	540	44
Starkes Bremsen des Vorausfahrenden ohne zwingenden Grund	.	.	4	2
Überholen				
Unzulässiges Rechtsüberholen	.	.	8	4
Überholen trotz Gegenverkehrs	12	.	5	2
Überholen trotz unklarer Verkehrslage	24	6	33	7
Überholen trotz unzureichender Sichtver- hältnisse	.	–	2	–
Überholen ohne Beachtung des nachfolgenden Verkehrs und/oder ohne rechtzeitige und deutliche Ankündigung des Ausscherens	17	.	14	6
Fehler beim Wiedereinordnen	6	.	11	4
Sonstige Fehler beim Überholen (z. B. ohne genügenden Seitenabstand)	29	.	39	7
Fehler beim Überholtwerden	4	.	6	2
Vorbeifahren				
Nichtbeachten des Vorranges entgegenkommender Fahrzeuge beim Vorbeifahren an haltenden Fahrzeugen, Absperrungen oder Hindernissen	5	.	5	7
Nichtbeachten des nachfolgenden Verkehrs beim Vorbeifahren an haltenden Fahrzeugen, Absperrungen oder Hindernissen und/oder ohne rechtzeitige und deutliche Ankündigung des Ausscherens	.	.	2	1
Nebeneinanderfahren, fehlerhaftes Wechseln des Fahrstreifens beim Nebeneinanderfahren oder Nichtbeachten des Reißverschluss- verfahrens	60	17	78	37

*) Die Tabelle enthält Mehrfachzählungen, weil bei einem Unfall bis zu acht Ursachen eingetragen werden.

Noch: 11. Straßenverkehrsunfälle und Verunglückte im Dezember 2020 nach Ursachen*)

Ursache	Unfälle mit Personenschaden	Unfälle mit schwerwiegendem Sachschaden (i. e. S.)	Unfälle mit Personenschaden	Unfälle mit schwerwiegendem Sachschaden (i. e. S.)
	Dezember 2020		dagegen Dezember 2019	
noch: Fehlverhalten der Fahrzeugführer				
Vorfahrt, Vorrang				
Nichtbeachten der Regel rechts vor links	38	31	55	38
Nichtbeachten der die Vorfahrt regelnden Verkehrszeichen	389	201	520	210
Nichtbeachten der Vorfahrt des durchgehenden Verkehrs auf Bundesautobahnen oder Kraftfahrstraßen	5	9	7	10
Nichtbeachten der Vorfahrt durch Fahrzeuge, die aus Feld- und Waldwegen kommen	.	.	–	–
Nichtbeachten der Verkehrsregelung durch Polizeibeamte oder Lichtzeichen	90	44	131	32
Nichtbeachten des Vorranges entgegenkommender Fahrzeuge	17	8	25	11
Nichtbeachten des Vorranges von Schienenfahrzeugen an Bahnübergängen	.	–	1	1
Abbiegen, Wenden, Rückwärtsfahren, Ein- und Anfahren				
Fehler beim Abbiegen nach rechts	122	12	161	12
Fehler beim Abbiegen nach links	297	107	387	120
Fehler beim Wenden oder Rückwärtsfahren	97	27	154	41
Fehler beim Einfahren in den fließenden Verkehr (z. B. aus einem Grundstück, von einem anderen Straßenteil oder beim Anfahren vom Fahrbahnrand)	159	5	197	22
falsches Verhalten gegenüber Fußgängern				
An Fußgängerüberwegen	30	–	80	–
An Fußgängerfurten	59	–	83	–
Beim Abbiegen	110	–	181	–
An Haltestellen (auch haltende Schulbusse mit eingeschaltetem Warnblinklicht)	9	–	12	–
An anderen Stellen	141	–	183	–
ruhender Verkehr, Verkehrssicherung				
Unzulässiges Halten oder Parken	.	–	4	–
Mangelnde Sicherung haltender oder liegengeliebener Fahrzeuge und von Unfallstellen sowie Schulbussen, bei denen Kinder ein- oder aussteigen	3	.	3	1
Verkehrswidriges Verhalten beim Ein- oder Aussteigen, Be- oder Entladen	34	.	42	5
Nichtbeachten der Beleuchtungsvorschriften	.	–	6	1
Ladung, Besetzung	.	.	–	–
Überladung, Überbesetzung Unzureichend gesicherte Ladung oder Fahrzeugzubehörteile	3	.	1	8
Andere Fehler beim Fahrzeugführer	1 182	270	1 592	371
technische Mängel, Wartungsmängel				
Beleuchtung	8	.	13	–
Bereifung	6	.	13	11
Bremsen	9	.	3	–
Lenkung	3	.	3	–
Zugvorrichtung	–	.	1	–
Andere Mängel	14	.	11	1

*) Die Tabelle enthält Mehrfachzählungen, weil bei einem Unfall bis zu acht Ursachen eingetragen werden.

**Noch: 11. Straßenverkehrsunfälle und Verunglückte im Dezember 2020
nach Ursachen*)**

Ursache	Unfälle mit Personenschaden	Unfälle mit schwerwiegendem Sachschaden (i. e. S.)	Unfälle mit Personenschaden	Unfälle mit schwerwiegendem Sachschaden (i. e. S.)
	Dezember 2020		dagegen Dezember 2019	
Fehlverhalten der Fußgänger				
Verkehrstüchtigkeit				
Alkoholeinfluss	.	.	6	–
Einfluss anderer berauschender Mittel (z. B. Drogen, Rauschgift)	–	.	–	–
Übermüdung	–	–	–	–
Sonstige körperliche oder geistige Mängel	.	–	3	–
falsches Verhalten beim Überschreiten der Fahrbahn				
An Stellen, an denen der Fußgängerverkehr durch Polizeibeamte oder Lichtzeichen geregelt war	16	–	20	–
Auf Fußgängerüberwegen ohne Verkehrsregelung durch Polizeibeamte oder Lichtzeichen	.	–	–	–
In der Nähe von Kreuzungen oder Einmündungen, Lichtzeichenanlagen oder Fußgängerüberwegen bei dichtem Verkehr	5	–	17	–
An anderen Stellen	25	–	36	–
Ohne auf den Fahrzeugverkehr zu achten	60	–	106	–
Durch sonstiges falsches Verhalten	15	–	14	–
Nichtbenutzen des Gehweges	.	–	4	–
Nichtbenutzen der vorgeschriebenen Straßenseite	–	–	1	–
Spielen auf oder neben der Fahrbahn	.	–	3	–
Andere Fehler der Fußgänger	51	.	51	1
Straßenverhältnisse				
Glätte oder Schlüpfrigkeit der Fahrbahn				
Verunreinigung durch ausgeflossenes Öl	5	–	2	–
Andere Verunreinigungen durch Straßenbenutzer	–	–	1	–
Schnee, Eis	53	17	146	17
Regen	108	49	102	40
Andere Einflüsse (u. a. Laub, angeschwemmter Lehm)	9	–	23	5
Zustand der Straße				
Spurrillen, im Zusammenhang mit Regen, Schnee oder Eis	–	–	1	–
Schäden an der Fahrbahnoberfläche	1	–	2	–
Anderer Zustand der Straße	4	–	5	2
Nicht ordnungsgemäßer Zustand der Verkehrs- zeichen oder -einrichtungen	–	–	–	–
Mangelhafte Beleuchtung der Straße	1	–	3	–
Mangelhafte Sicherung von Bahnübergängen	–	–	–	–
Witterungseinflüsse				
Sichtbehinderung durch Nebel	4	1	5	4
Starken Regen, Hagel, Schneegestöber usw.	3	–	19	–
Blendende Sonne	27	3	29	2
Seitenwind	–	–	–	–
Unwetter oder sonstige Witterungseinflüsse	2	–	5	1
Hindernisse				
Nicht oder unzureichend gesicherte Arbeitsstellen auf der Fahrbahn	–	–	–	–
Wild auf der Fahrbahn	6	1	11	2
Anderes Tier auf der Fahrbahn	6	–	4	–
Sonstiges Hindernis auf der Fahrbahn	4	2	6	5
Sonstige Ursachen	167	17	210	61

*) Die Tabelle enthält Mehrfachzählungen, weil bei einem Unfall bis zu acht Ursachen eingetragen werden.

12. Fehlverhalten der Fahrzeugführer als Ursache von Straßenverkehrsunfällen mit Personenschaden im Dezember 2020 nach Art der Verkehrsbeteiligung

Ursache	ins- gesamt	darunter Fahrer von			ins- gesamt	darunter Fahrer von			ins- gesamt	darunter Fahrer von		
		Personen- kraft- wagen	Kraft- rädern ¹⁾	Fahr- rädern ²⁾		Personen- kraft- wagen	Kraft- rädern ¹⁾	Fahr- rädern ²⁾		Personen- kraft- wagen	Kraft- rädern ¹⁾	Fahr- rädern ²⁾
	Dezember 2020				dagegen Dezember 2019				Veränderung Dezember 2020 gegenüber Dezember 2019			
	Anzahl								%			
Verkehrstüchtigkeit	236	170	.	.	347	252	3	54	-32,0	-32,5	x	.
darunter												
Alkoholeinfluss	137	92	.	.	213	141	3	45	-35,7	-34,8	x	.
Einfluss anderer berauschender Mittel	41	30	.	.	46	31	-	6	-10,9	-3,2	.	x
Straßenbenutzung	129	.	.	66	196	85	2	89	-34,2	.	x	-25,8
Geschwindigkeit	324	249	14	24	449	331	24	35	-27,8	-24,8	-41,7	-31,4
Abstand	334	268	9	10	553	472	9	7	-39,6	-43,2	-	x
Überholen	95	74	3	11	118	88	6	5	-19,5	-15,9	x	x
Vorbeifahren	.	5	.	.	7	6	-	-	x	x	.	.
Nebeneinanderfahren	62	46	.	.	82	59	-	1	-24,4	-22,0	.	x
Vorfahrt, Vorrang	550	474	.	.	747	631	4	59	-26,4	-24,9	x	.
Abbiegen, Wenden, Rückwärtsfahren, Ein- und Anfahren	678	589	.	.	901	794	2	44	-24,8	-25,8	-	.
Falsches Verhalten gegenüber Fußgängern	349	310	.	.	539	483	2	23	-35,3	-35,8	-	.
darunter												
an Überwegen und Furten	89	83	.	.	163	153	1	2	-45,4	-45,8	.	x
Ruhender Verkehr, Verkehrssicherung	37	27	.	.	49	40	1	-	-24,5	-32,5	x	.
Nichtbeachten der Beleuchtungsvorschriften	3	.	-	.	6	1	-	4	x	x	-	x
Ladung, Besetzung	1	-	-	-	x	x	.	x
Andere Fehler beim Fahrzeugführer	1 209	704	39	287	1 620	1 059	46	300	-25,4	-33,5	-15,2	-4,3
Insgesamt	4 016	2 974	74	525	5 615	4 301	99	621	-28,5	-30,9	-25,3	-15,5

1) mit amtl. Kennzeichen; einschl. drei- und schweren vierrädrigen Kfz – 2) einschl. Pedelecs

13. Straßenverkehrsunfälle und verunglückte Personen im Dezember 2020 nach Gemeinden

Verwaltungsbezirk a = Zusammen b = innerhalb von Ortschaften c = außerhalb von Ortschaften d = auf Bundesautobahnen	Straßenverkehrsunfälle			Verunglückte				
	insgesamt	davon		insgesamt	Getötete	davon		
		mit Personen- schaden	mit schwerwiegendem Sachschaden (i. e. S.) und sonstige Unfälle			Schwer- verletzte	Leicht- verletzte	
Kreisfreie Städte								
Düsseldorf	a	214	163	51	185	3	20	162
	b	197	153	44	171	3	17	151
	c	6	4	2	6	-	2	4
	d	11	6	5	8	-	1	7
Duisburg	a	134	92	42	119	1	27	91
	b	111	82	29	106	1	23	82
	c	5	2	3	3	-	-	3
	d	18	8	10	10	-	4	6
Essen	a	142	118	24	146	-	21	125
	b	132	110	22	134	-	21	113
	c	1	1	-	1	-	-	1
	d	9	7	2	11	-	-	11
Krefeld	a	70	57	13	69	1	14	54
	b	63	52	11	64	1	14	49
	c	5	3	2	3	-	-	3
	d	2	2	-	2	-	-	2
Mönchengladbach	a	121	92	29	114	1	26	87
	b	106	83	23	96	1	22	73
	c	7	5	2	10	-	2	8
	d	8	4	4	8	-	2	6
Mülheim an der Ruhr	a	37	28	9	37	-	11	26
	b	28	23	5	31	-	8	23
	c	1	1	-	1	-	1	-
	d	8	4	4	5	-	2	3
Oberhausen	a	55	43	12	54	-	5	49
	b	48	38	10	45	-	4	41
	c	1	1	-	1	-	-	1
	d	6	4	2	8	-	1	7
Remscheid	a	26	18	8	22	-	-	22
	b	21	15	6	19	-	-	19
	c	2	2	-	2	-	-	2
	d	3	1	2	1	-	-	1
Solingen	a	32	25	7	29	-	5	24
	b	28	22	6	26	-	5	21
	c	3	3	-	3	-	-	3
	d	1	-	1	-	-	-	-
Wuppertal	a	80	61	19	76	-	20	56
	b	71	54	17	65	-	13	52
	c	2	2	-	3	-	-	3
	d	7	5	2	8	-	7	1
Kreis Kleve	a	92	69	23	96	4	18	74
	b	51	38	13	49	2	6	41
	c	38	30	8	46	2	11	33
	d	3	1	2	1	-	1	-
Bedburg-Hau	a	6	4	2	5	1	1	3
	b	4	2	2	2	1	-	1
	c	2	2	-	3	-	1	2
	d	-	-	-	-	-	-	-
Emmerich am Rhein, Stadt	a	9	6	3	7	-	1	6
	b	5	4	1	4	-	1	3
	c	3	2	1	3	-	-	3
	d	1	-	1	-	-	-	-
Geldern, Stadt	a	6	6	-	6	-	1	5
	b	4	4	-	4	-	-	4
	c	2	2	-	2	-	1	1
	d	-	-	-	-	-	-	-

**Noch: 13. Straßenverkehrsunfälle und verunglückte Personen im Dezember 2020
nach Gemeinden**

Verwaltungsbezirk a = Zusammen b = innerhalb von Ortschaften c = außerhalb von Ortschaften d = auf Bundesautobahnen	Straßenverkehrsunfälle			Verunglückte				
	insgesamt	davon		insgesamt	Getötete	davon		
		mit Personen- schaden	mit schwerwiegendem Sachschaden (i. e. S.) und sonstige Unfälle			Schwer- verletzte	Leicht- verletzte	
Noch: Kreis Kleve								
Goch, Stadt	a	15	11	4	17	1	3	13
	b	13	10	3	15	1	3	11
	c	2	1	1	2	-	-	2
	d	-	-	-	-	-	-	-
Issum	a	4	3	1	4	-	1	3
	b	2	1	1	1	-	-	1
	c	2	2	-	3	-	1	2
	d	-	-	-	-	-	-	-
Kalkar, Stadt	a	3	2	1	3	-	1	2
	b	1	1	-	2	-	1	1
	c	2	1	1	1	-	-	1
	d	-	-	-	-	-	-	-
Kerken	a	1	1	-	1	-	1	-
	b	-	-	-	-	-	-	-
	c	1	1	-	1	-	1	-
	d	-	-	-	-	-	-	-
Kevelaer, Stadt	a	2	2	-	2	-	1	1
	b	-	-	-	-	-	-	-
	c	2	2	-	2	-	1	1
	d	-	-	-	-	-	-	-
Kleve, Stadt	a	12	11	1	16	-	1	15
	b	11	10	1	15	-	1	14
	c	1	1	-	1	-	-	1
	d	-	-	-	-	-	-	-
Kranenburg	a	3	2	1	2	-	-	2
	b	1	-	1	-	-	-	-
	c	2	2	-	2	-	-	2
	d	-	-	-	-	-	-	-
Rees, Stadt	a	5	4	1	6	-	-	6
	b	1	1	-	1	-	-	1
	c	4	3	1	5	-	-	5
	d	-	-	-	-	-	-	-
Rheurdt	a	2	-	2	-	-	-	-
	b	1	-	1	-	-	-	-
	c	-	-	-	-	-	-	-
	d	1	-	1	-	-	-	-
Straelen, Stadt	a	11	7	4	13	2	4	7
	b	5	2	3	2	-	-	2
	c	6	5	1	11	2	4	5
	d	-	-	-	-	-	-	-
Uedem	a	5	3	2	4	-	-	4
	b	1	1	-	1	-	-	1
	c	4	2	2	3	-	-	3
	d	-	-	-	-	-	-	-
Wachtendonk	a	-	-	-	-	-	-	-
	b	-	-	-	-	-	-	-
	c	-	-	-	-	-	-	-
	d	-	-	-	-	-	-	-
Weeze	a	8	7	1	10	-	3	7
	b	2	2	-	2	-	-	2
	c	5	4	1	7	-	2	5
	d	1	1	-	1	-	1	-

**Noch: 13. Straßenverkehrsunfälle und verunglückte Personen im Dezember 2020
nach Gemeinden**

Verwaltungsbezirk a = Zusammen b = innerhalb von Ortschaften c = außerhalb von Ortschaften d = auf Bundesautobahnen	Straßenverkehrsunfälle			Verunglückte				
	insgesamt	davon		insgesamt	Getötete	davon		
		mit Personen- schaden	mit schwerwiegendem Sachschaden (i. e. S.) und sonstige Unfälle			Schwer- verletzte	Leicht- verletzte	
Kreis Mettmann	a	121	88	33	122	1	26	95
	b	81	62	19	82	1	17	64
	c	17	11	6	14	-	3	11
	d	23	15	8	26	-	6	20
Erkrath, Stadt	a	13	12	1	17	1	3	13
	b	7	6	1	7	1	-	6
	c	3	3	-	3	-	2	1
	d	3	3	-	7	-	1	6
Haan, Stadt	a	7	5	2	9	-	-	9
	b	5	4	1	8	-	-	8
	c	1	-	1	-	-	-	-
	d	1	1	-	1	-	-	1
Heiligenhaus, Stadt	a	6	4	2	5	-	1	4
	b	6	4	2	5	-	1	4
	c	-	-	-	-	-	-	-
	d	-	-	-	-	-	-	-
Hilden, Stadt	a	9	6	3	6	-	-	6
	b	7	5	2	5	-	-	5
	c	1	1	-	1	-	-	1
	d	1	-	1	-	-	-	-
Langenfeld (Rheinland), Stadt	a	17	12	5	26	-	8	18
	b	10	8	2	15	-	5	10
	c	4	1	3	2	-	-	2
	d	3	3	-	9	-	3	6
Mettmann, Stadt	a	8	8	-	8	-	1	7
	b	6	6	-	6	-	1	5
	c	2	2	-	2	-	-	2
	d	-	-	-	-	-	-	-
Monheim am Rhein, Stadt	a	4	2	2	2	-	-	2
	b	4	2	2	2	-	-	2
	c	-	-	-	-	-	-	-
	d	-	-	-	-	-	-	-
Ratingen, Stadt	a	32	22	10	26	-	8	18
	b	15	12	3	14	-	5	9
	c	3	3	-	4	-	1	3
	d	14	7	7	8	-	2	6
Velbert, Stadt	a	22	15	7	20	-	4	16
	b	18	13	5	17	-	4	13
	c	3	1	2	2	-	-	2
	d	1	1	-	1	-	-	1
Wülfrath, Stadt	a	3	2	1	3	-	1	2
	b	3	2	1	3	-	1	2
	c	-	-	-	-	-	-	-
	d	-	-	-	-	-	-	-
Rhein-Kreis Neuss	a	125	90	35	119	1	22	96
	b	74	54	20	65	-	9	56
	c	39	30	9	40	1	11	28
	d	12	6	6	14	-	2	12
Dormagen, Stadt	a	24	16	8	19	1	1	17
	b	12	9	3	9	-	1	8
	c	9	6	3	9	1	-	8
	d	3	1	2	1	-	-	1
Grevenbroich, Stadt	a	16	9	7	12	-	1	11
	b	9	5	4	7	-	-	7
	c	7	4	3	5	-	1	4
	d	-	-	-	-	-	-	-

**Noch: 13. Straßenverkehrsunfälle und verunglückte Personen im Dezember 2020
nach Gemeinden**

Verwaltungsbezirk a = Zusammen b = innerhalb von Ortschaften c = außerhalb von Ortschaften d = auf Bundesautobahnen		Straßenverkehrsunfälle			Verunglückte			
		insgesamt	davon		insgesamt	Getötete	davon	
			mit Personen- schaden	mit schwerwiegendem Sachschaden (i. e. S.) und sonstige Unfälle			Schwer- verletzte	Leicht- verletzte
Noch: Rhein-Kreis Neuss								
Jüchen, Stadt	a	8	5	3	5	–	1	4
	b	3	2	1	2	–	1	1
	c	2	1	1	1	–	–	1
	d	3	2	1	2	–	–	2
Kaarst, Stadt	a	9	7	2	10	–	2	8
	b	6	5	1	6	–	1	5
	c	2	1	1	2	–	1	1
	d	1	1	–	2	–	–	2
Korschenbroich, Stadt	a	10	9	1	13	–	–	13
	b	4	3	1	5	–	–	5
	c	6	6	–	8	–	–	8
	d	–	–	–	–	–	–	–
Meerbusch, Stadt	a	12	8	4	8	–	–	8
	b	10	7	3	7	–	–	7
	c	1	1	–	1	–	–	1
	d	1	–	1	–	–	–	–
Neuss, Stadt	a	41	31	10	47	–	16	31
	b	30	23	7	29	–	6	23
	c	7	6	1	9	–	8	1
	d	4	2	2	9	–	2	7
Rommerskirchen	a	5	5	–	5	–	1	4
	b	–	–	–	–	–	–	–
	c	5	5	–	5	–	1	4
	d	–	–	–	–	–	–	–
Kreis Viersen	a	90	68	22	93	–	22	71
	b	60	42	18	47	–	4	43
	c	19	18	1	30	–	7	23
	d	11	8	3	16	–	11	5
Brüggen	a	3	3	–	6	–	4	2
	b	2	2	–	2	–	–	2
	c	1	1	–	4	–	4	–
	d	–	–	–	–	–	–	–
Grefrath	a	3	2	1	4	–	1	3
	b	2	1	1	3	–	–	3
	c	1	1	–	1	–	1	–
	d	–	–	–	–	–	–	–
Kempen, Stadt	a	15	15	–	17	–	–	17
	b	8	8	–	8	–	–	8
	c	6	6	–	8	–	–	8
	d	1	1	–	1	–	–	1
Nettetal, Stadt	a	11	8	3	10	–	1	9
	b	9	6	3	7	–	1	6
	c	1	1	–	2	–	–	2
	d	1	1	–	1	–	–	1
Niederkrüchten	a	8	4	4	4	–	1	3
	b	6	4	2	4	–	1	3
	c	1	–	1	–	–	–	–
	d	1	–	1	–	–	–	–
Schwalmtal	a	6	4	2	4	–	1	3
	b	4	2	2	2	–	–	2
	c	1	1	–	1	–	–	1
	d	1	1	–	1	–	1	–
Tönisvorst, Stadt	a	7	6	1	10	–	–	10
	b	3	2	1	3	–	–	3
	c	4	4	–	7	–	–	7
	d	–	–	–	–	–	–	–

**Noch: 13. Straßenverkehrsunfälle und verunglückte Personen im Dezember 2020
nach Gemeinden**

Verwaltungsbezirk a = Zusammen b = innerhalb von Ortschaften c = außerhalb von Ortschaften d = auf Bundesautobahnen	Straßenverkehrsunfälle			Verunglückte				
	insgesamt	davon		insgesamt	Getötete	davon		
		mit Personen- schaden	mit schwerwiegendem Sachschaden (i. e. S.) und sonstige Unfälle			Schwer- verletzte	Leicht- verletzte	
Noch: Kreis Viersen								
Viersen, Stadt	a	23	16	7	19	–	3	16
	b	20	13	7	14	–	1	13
	c	2	2	–	4	–	2	2
	d	1	1	–	1	–	–	1
Willich, Stadt	a	14	10	4	19	–	11	8
	b	6	4	2	4	–	1	3
	c	2	2	–	3	–	–	3
	d	6	4	2	12	–	10	2
Kreis Wesel	a	116	92	24	122	1	12	109
	b	64	52	12	64	–	3	61
	c	41	35	6	49	1	7	41
	d	11	5	6	9	–	2	7
Alpen	a	3	3	–	3	–	–	3
	b	–	–	–	–	–	–	–
	c	3	3	–	3	–	–	3
	d	–	–	–	–	–	–	–
Dinslaken, Stadt	a	20	16	4	25	–	1	24
	b	18	15	3	24	–	1	23
	c	2	1	1	1	–	–	1
	d	–	–	–	–	–	–	–
Hamminkeln, Stadt	a	3	3	–	6	–	3	3
	b	–	–	–	–	–	–	–
	c	2	2	–	3	–	1	2
	d	1	1	–	3	–	2	1
Hünxe	a	2	2	–	2	–	–	2
	b	–	–	–	–	–	–	–
	c	2	2	–	2	–	–	2
	d	–	–	–	–	–	–	–
Kamp-Lintfort, Stadt	a	11	6	5	9	–	–	9
	b	4	3	1	4	–	–	4
	c	3	2	1	4	–	–	4
	d	4	1	3	1	–	–	1
Moers, Stadt	a	23	20	3	26	–	2	24
	b	13	12	1	13	–	1	12
	c	5	5	–	8	–	1	7
	d	5	3	2	5	–	–	5
Neukirchen-Vluyn, Stadt	a	10	5	5	5	–	–	5
	b	6	2	4	2	–	–	2
	c	4	3	1	3	–	–	3
	d	–	–	–	–	–	–	–
Rheinberg, Stadt	a	7	5	2	5	–	1	4
	b	1	1	–	1	–	–	1
	c	5	4	1	4	–	1	3
	d	1	–	1	–	–	–	–
Schermbeck	a	3	1	2	1	–	1	–
	b	1	–	1	–	–	–	–
	c	2	1	1	1	–	1	–
	d	–	–	–	–	–	–	–
Sonsbeck	a	5	4	1	4	–	–	4
	b	1	1	–	1	–	–	1
	c	4	3	1	3	–	–	3
	d	–	–	–	–	–	–	–
Voerde (Niederrhein), Stadt	a	5	5	–	8	1	–	7
	b	2	2	–	2	–	–	2
	c	3	3	–	6	1	–	5
	d	–	–	–	–	–	–	–

**Noch: 13. Straßenverkehrsunfälle und verunglückte Personen im Dezember 2020
nach Gemeinden**

Verwaltungsbezirk a = Zusammen b = innerhalb von Ortschaften c = außerhalb von Ortschaften d = auf Bundesautobahnen		Straßenverkehrsunfälle			Verunglückte			
		insgesamt	davon		insgesamt	Getötete	davon	
			mit Personen- schaden	mit schwerwiegendem Sachschaden (i. e. S.) und sonstige Unfälle			Schwer-	Leicht-
						verletzte		
Noch: Kreis Wesel								
Wesel, Stadt	a	17	16	1	21	–	4	17
	b	14	13	1	14	–	1	13
	c	3	3	–	7	–	3	4
	d	–	–	–	–	–	–	–
Xanten, Stadt	a	7	6	1	7	–	–	7
	b	4	3	1	3	–	–	3
	c	3	3	–	4	–	–	4
	d	–	–	–	–	–	–	–
Regierungsbezirk Düsseldorf	a	1 455	1 104	351	1 403	13	249	1 141
	b	1 135	880	255	1 064	9	166	889
	c	187	148	39	212	4	44	164
	d	133	76	57	127	–	39	88
Kreisfreie Städte								
Bonn	a	83	75	8	89	1	12	76
	b	75	68	7	81	1	9	71
	c	4	3	1	3	–	2	1
	d	4	4	–	5	–	1	4
Köln	a	336	272	64	315	–	40	275
	b	281	228	53	259	–	33	226
	c	18	16	2	19	–	2	17
	d	37	28	9	37	–	5	32
Leverkusen	a	35	22	13	27	–	6	21
	b	33	21	12	24	–	4	20
	c	–	–	–	–	–	–	–
	d	2	1	1	3	–	2	1
Städteregion Aachen	a	184	123	61	147	1	26	120
	b	146	102	44	119	1	21	97
	c	24	16	8	20	–	5	15
	d	14	5	9	8	–	–	8
Aachen, kreisfreie Stadt	a	99	72	27	90	1	13	76
	b	81	65	16	77	1	10	66
	c	9	4	5	7	–	3	4
	d	9	3	6	6	–	–	6
Alsdorf, Stadt	a	15	9	6	9	–	–	9
	b	12	7	5	7	–	–	7
	c	2	2	–	2	–	–	2
	d	1	–	1	–	–	–	–
Baesweiler, Stadt	a	6	4	2	4	–	1	3
	b	5	3	2	3	–	1	2
	c	1	1	–	1	–	–	1
	d	–	–	–	–	–	–	–
Eschweiler, Stadt	a	19	10	9	11	–	2	9
	b	11	3	8	3	–	1	2
	c	5	5	–	6	–	1	5
	d	3	2	1	2	–	–	2
Herzogenrath, Stadt	a	14	9	5	9	–	2	7
	b	12	8	4	8	–	2	6
	c	2	1	1	1	–	–	1
	d	–	–	–	–	–	–	–
Monschau, Stadt	a	2	1	1	1	–	–	1
	b	1	–	1	–	–	–	–
	c	1	1	–	1	–	–	1
	d	–	–	–	–	–	–	–

**Noch: 13. Straßenverkehrsunfälle und verunglückte Personen im Dezember 2020
nach Gemeinden**

Verwaltungsbezirk a = Zusammen b = innerhalb von Ortschaften c = außerhalb von Ortschaften d = auf Bundesautobahnen		Straßenverkehrsunfälle			Verunglückte			
		insgesamt	davon		insgesamt	Getötete	davon	
			mit Personen- schaden	mit schwerwiegendem Sachschaden (i. e. S.) und sonstige Unfälle			Schwer- verletzte	Leicht- verletzte
Noch: Städteregion Aachen								
Roetgen	a	1	–	1	–	–	–	–
	b	1	–	1	–	–	–	–
	c	–	–	–	–	–	–	–
	d	–	–	–	–	–	–	–
Simmerath	a	5	3	2	6	–	4	2
	b	3	2	1	5	–	3	2
	c	2	1	1	1	–	1	–
	d	–	–	–	–	–	–	–
Stolberg (Rheinland), Stadt	a	16	11	5	12	–	3	9
	b	14	10	4	11	–	3	8
	c	2	1	1	1	–	–	1
	d	–	–	–	–	–	–	–
Würselen, Stadt	a	7	4	3	5	–	1	4
	b	6	4	2	5	–	1	4
	c	–	–	–	–	–	–	–
	d	1	–	1	–	–	–	–
Kreis Düren	a	102	61	41	84	–	31	53
	b	65	39	26	45	–	9	36
	c	26	15	11	29	–	17	12
	d	11	7	4	10	–	5	5
Aldenhoven	a	4	1	3	1	–	–	1
	b	1	–	1	–	–	–	–
	c	–	–	–	–	–	–	–
	d	3	1	2	1	–	–	1
Düren, Stadt	a	42	19	23	30	–	8	22
	b	33	15	18	18	–	3	15
	c	6	2	4	9	–	4	5
	d	3	2	1	3	–	1	2
Heimbach, Stadt	a	2	2	–	2	–	–	2
	b	2	2	–	2	–	–	2
	c	–	–	–	–	–	–	–
	d	–	–	–	–	–	–	–
Hürtgenwald	a	2	2	–	2	–	–	2
	b	1	1	–	1	–	–	1
	c	1	1	–	1	–	–	1
	d	–	–	–	–	–	–	–
Inden	a	1	–	1	–	–	–	–
	b	1	–	1	–	–	–	–
	c	–	–	–	–	–	–	–
	d	–	–	–	–	–	–	–
Jülich, Stadt	a	14	12	2	15	–	5	10
	b	10	9	1	10	–	1	9
	c	2	2	–	4	–	3	1
	d	2	1	1	1	–	1	–
Kreuzau	a	5	4	1	5	–	1	4
	b	4	3	1	3	–	1	2
	c	1	1	–	2	–	–	2
	d	–	–	–	–	–	–	–
Langerwehe	a	5	4	1	7	–	3	4
	b	2	1	1	2	–	–	2
	c	2	2	–	2	–	–	2
	d	1	1	–	3	–	3	–
Linnich, Stadt	a	4	3	1	4	–	3	1
	b	2	1	1	2	–	2	–
	c	2	2	–	2	–	1	1
	d	–	–	–	–	–	–	–

**Noch: 13. Straßenverkehrsunfälle und verunglückte Personen im Dezember 2020
nach Gemeinden**

Verwaltungsbezirk a = Zusammen b = innerhalb von Ortschaften c = außerhalb von Ortschaften d = auf Bundesautobahnen		Straßenverkehrsunfälle			Verunglückte			
		insgesamt	davon		insgesamt	Getötete	davon	
			mit Personen- schaden	mit schwerwiegendem Sachschaden (i. e. S.) und sonstige Unfälle			Schwer- verletzte	Leicht- verletzte
Noch: Kreis Düren								
Merzenich	a	1	1	–	1	–	–	1
	b	1	1	–	1	–	–	1
	c	–	–	–	–	–	–	–
	d	–	–	–	–	–	–	–
Nideggen, Stadt	a	3	2	1	2	–	1	1
	b	1	1	–	1	–	–	1
	c	2	1	1	1	–	1	–
	d	–	–	–	–	–	–	–
Niederzier	a	7	6	1	10	–	8	2
	b	5	4	1	4	–	2	2
	c	2	2	–	6	–	6	–
	d	–	–	–	–	–	–	–
Nörvenich	a	5	2	3	2	–	1	1
	b	2	1	1	1	–	–	1
	c	3	1	2	1	–	1	–
	d	–	–	–	–	–	–	–
Titz	a	3	3	–	3	–	1	2
	b	–	–	–	–	–	–	–
	c	1	1	–	1	–	1	–
	d	2	2	–	2	–	–	2
Vettweiß	a	4	–	4	–	–	–	–
	b	–	–	–	–	–	–	–
	c	4	–	4	–	–	–	–
	d	–	–	–	–	–	–	–
Rhein-Erft-Kreis	a	83	65	18	84	–	10	74
	b	46	38	8	48	–	5	43
	c	26	22	4	28	–	2	26
	d	11	5	6	8	–	3	5
Bedburg, Stadt	a	2	2	–	2	–	–	2
	b	2	2	–	2	–	–	2
	c	–	–	–	–	–	–	–
	d	–	–	–	–	–	–	–
Bergheim, Stadt	a	7	4	3	5	–	1	4
	b	4	3	1	3	–	–	3
	c	2	1	1	2	–	1	1
	d	1	–	1	–	–	–	–
Brühl, Stadt	a	13	11	2	11	–	3	8
	b	10	8	2	8	–	2	6
	c	2	2	–	2	–	–	2
	d	1	1	–	1	–	1	–
Elsdorf, Stadt	a	3	2	1	2	–	–	2
	b	1	1	–	1	–	–	1
	c	2	1	1	1	–	–	1
	d	–	–	–	–	–	–	–
Erfstadt, Stadt	a	10	7	3	10	–	1	9
	b	6	5	1	5	–	–	5
	c	1	1	–	1	–	1	–
	d	3	1	2	4	–	–	4
Frechen, Stadt	a	12	10	2	11	–	2	9
	b	6	6	–	7	–	–	7
	c	2	2	–	2	–	–	2
	d	4	2	2	2	–	2	–
Hürth, Stadt	a	7	5	2	10	–	3	7
	b	5	3	2	8	–	3	5
	c	2	2	–	2	–	–	2
	d	–	–	–	–	–	–	–

**Noch: 13. Straßenverkehrsunfälle und verunglückte Personen im Dezember 2020
nach Gemeinden**

Verwaltungsbezirk a = Zusammen b = innerhalb von Ortschaften c = außerhalb von Ortschaften d = auf Bundesautobahnen	Straßenverkehrsunfälle			Verunglückte				
	insgesamt	davon		insgesamt	Getötete	davon		
		mit Personen- schaden	mit schwerwiegendem Sachschaden (i. e. S.) und sonstige Unfälle			Schwer- verletzte	Leicht- verletzte	
Noch: Rhein-Erft-Kreis								
Kerpen, Stadt	a	13	10	3	16	–	–	16
	b	5	3	2	6	–	–	6
	c	7	6	1	9	–	–	9
	d	1	1	–	1	–	–	1
Pulheim, Stadt	a	8	8	–	10	–	–	10
	b	4	4	–	4	–	–	4
	c	4	4	–	6	–	–	6
	d	–	–	–	–	–	–	–
Wesseling, Stadt	a	8	6	2	7	–	–	7
	b	3	3	–	4	–	–	4
	c	4	3	1	3	–	–	3
	d	1	–	1	–	–	–	–
Kreis Euskirchen	a	46	32	14	46	1	9	36
	b	19	15	4	21	–	5	16
	c	22	13	9	18	1	2	15
	d	5	4	1	7	–	2	5
Bad Münstereifel, Stadt	a	2	2	–	2	–	–	2
	b	1	1	–	1	–	–	1
	c	1	1	–	1	–	–	1
	d	–	–	–	–	–	–	–
Blankenheim	a	–	–	–	–	–	–	–
	b	–	–	–	–	–	–	–
	c	–	–	–	–	–	–	–
	d	–	–	–	–	–	–	–
Dahlem	a	–	–	–	–	–	–	–
	b	–	–	–	–	–	–	–
	c	–	–	–	–	–	–	–
	d	–	–	–	–	–	–	–
Euskirchen, Stadt	a	18	10	8	12	–	3	9
	b	9	5	4	5	–	1	4
	c	8	4	4	6	–	1	5
	d	1	1	–	1	–	1	–
Hellenthal	a	3	3	–	4	–	1	3
	b	2	2	–	2	–	1	1
	c	1	1	–	2	–	–	2
	d	–	–	–	–	–	–	–
Kall	a	2	1	1	1	–	–	1
	b	–	–	–	–	–	–	–
	c	2	1	1	1	–	–	1
	d	–	–	–	–	–	–	–
Mechernich, Stadt	a	7	5	2	12	1	2	9
	b	1	1	–	4	–	1	3
	c	4	2	2	3	1	1	1
	d	2	2	–	5	–	–	5
Nettersheim	a	–	–	–	–	–	–	–
	b	–	–	–	–	–	–	–
	c	–	–	–	–	–	–	–
	d	–	–	–	–	–	–	–
Schleiden, Stadt	a	4	3	1	3	–	–	3
	b	2	2	–	2	–	–	2
	c	2	1	1	1	–	–	1
	d	–	–	–	–	–	–	–
Weilerswist	a	5	3	2	4	–	2	2
	b	2	2	–	3	–	1	2
	c	1	–	1	–	–	–	–
	d	2	1	1	1	–	1	–
Zülpich, Stadt	a	5	5	–	8	–	1	7
	b	2	2	–	4	–	1	3
	c	3	3	–	4	–	–	4
	d	–	–	–	–	–	–	–

Noch: 13. Straßenverkehrsunfälle und verunglückte Personen im Dezember 2020 nach Gemeinden

Verwaltungsbezirk		Straßenverkehrsunfälle			Verunglückte			
		insgesamt	davon		insgesamt	Getötete	davon	
			mit Personen- schaden	mit schwerwiegendem Sachschaden (i. e. S.) und sonstige Unfälle			Schwer- verletzte	Leicht- verletzte
	a = Zusammen b = innerhalb von Ortschaften c = außerhalb von Ortschaften d = auf Bundesautobahnen							
Kreis Heinsberg	a	68	43	25	57	–	12	45
	b	41	26	15	29	–	1	28
	c	21	13	8	21	–	8	13
	d	6	4	2	7	–	3	4
Erkelenz, Stadt	a	13	8	5	8	–	1	7
	b	6	5	1	5	–	–	5
	c	2	–	2	–	–	–	–
	d	5	3	2	3	–	1	2
Gangelt	a	2	2	–	2	–	–	2
	b	–	–	–	–	–	–	–
	c	2	2	–	2	–	–	2
	d	–	–	–	–	–	–	–
Geilenkirchen, Stadt	a	11	6	5	7	–	4	3
	b	3	2	1	2	–	1	1
	c	8	4	4	5	–	3	2
	d	–	–	–	–	–	–	–
Heinsberg, Stadt	a	11	6	5	14	–	4	10
	b	7	4	3	4	–	–	4
	c	3	1	2	6	–	2	4
	d	1	1	–	4	–	2	2
Hückelhoven, Stadt	a	12	9	3	12	–	1	11
	b	11	8	3	11	–	–	11
	c	1	1	–	1	–	1	–
	d	–	–	–	–	–	–	–
Selfkant	a	1	1	–	1	–	1	–
	b	–	–	–	–	–	–	–
	c	1	1	–	1	–	1	–
	d	–	–	–	–	–	–	–
Übach-Palenberg, Stadt	a	11	7	4	9	–	–	9
	b	8	4	4	4	–	–	4
	c	3	3	–	5	–	–	5
	d	–	–	–	–	–	–	–
Waldfeucht	a	2	1	1	1	–	1	–
	b	1	–	1	–	–	–	–
	c	1	1	–	1	–	1	–
	d	–	–	–	–	–	–	–
Wassenberg, Stadt	a	–	–	–	–	–	–	–
	b	–	–	–	–	–	–	–
	c	–	–	–	–	–	–	–
	d	–	–	–	–	–	–	–
Wegberg, Stadt	a	5	3	2	3	–	–	3
	b	5	3	2	3	–	–	3
	c	–	–	–	–	–	–	–
	d	–	–	–	–	–	–	–
Oberbergischer Kreis	a	60	36	24	43	1	12	30
	b	30	16	14	19	1	4	14
	c	22	15	7	19	–	8	11
	d	8	5	3	5	–	–	5
Bergneustadt, Stadt	a	3	3	–	3	–	1	2
	b	2	2	–	2	–	–	2
	c	1	1	–	1	–	1	–
	d	–	–	–	–	–	–	–
Engelskirchen	a	3	3	–	3	–	–	3
	b	1	1	–	1	–	–	1
	c	1	1	–	1	–	–	1
	d	1	1	–	1	–	–	1

**Noch: 13. Straßenverkehrsunfälle und verunglückte Personen im Dezember 2020
nach Gemeinden**

Verwaltungsbezirk a = Zusammen b = innerhalb von Ortschaften c = außerhalb von Ortschaften d = auf Bundesautobahnen	Straßenverkehrsunfälle			Verunglückte				
	insgesamt	davon		insgesamt	Getötete	davon		
		mit Personen- schaden	mit schwerwiegendem Sachschaden (i. e. S.) und sonstige Unfälle			Schwer- verletzte	Leicht- verletzte	
Noch: Oberbergischer Kreis								
Gummersbach, Stadt	a	13	8	5	10	1	4	5
	b	12	7	5	9	1	3	5
	c	1	1	–	1	–	1	–
	d	–	–	–	–	–	–	–
Hückeswagen, Stadt	a	2	1	1	1	–	1	–
	b	2	1	1	1	–	1	–
	c	–	–	–	–	–	–	–
	d	–	–	–	–	–	–	–
Lindlar	a	1	–	1	–	–	–	–
	b	1	–	1	–	–	–	–
	c	–	–	–	–	–	–	–
	d	–	–	–	–	–	–	–
Marienheide	a	3	3	–	5	–	2	3
	b	–	–	–	–	–	–	–
	c	3	3	–	5	–	2	3
	d	–	–	–	–	–	–	–
Morsbach	a	2	–	2	–	–	–	–
	b	2	–	2	–	–	–	–
	c	–	–	–	–	–	–	–
	d	–	–	–	–	–	–	–
Nümbrecht	a	3	2	1	3	–	–	3
	b	1	–	1	–	–	–	–
	c	2	2	–	3	–	–	3
	d	–	–	–	–	–	–	–
Radevormwald, Stadt	a	5	3	2	3	–	2	1
	b	1	–	1	–	–	–	–
	c	4	3	1	3	–	2	1
	d	–	–	–	–	–	–	–
Reichshof	a	13	8	5	10	–	2	8
	b	2	1	1	2	–	–	2
	c	5	3	2	4	–	2	2
	d	6	4	2	4	–	–	4
Waldbröl, Stadt	a	2	1	1	1	–	–	1
	b	1	1	–	1	–	–	1
	c	1	–	1	–	–	–	–
	d	–	–	–	–	–	–	–
Wiehl, Stadt	a	5	1	4	1	–	–	1
	b	2	1	1	1	–	–	1
	c	2	–	2	–	–	–	–
	d	1	–	1	–	–	–	–
Wipperfürth, Stadt	a	5	3	2	3	–	–	3
	b	3	2	1	2	–	–	2
	c	2	1	1	1	–	–	1
	d	–	–	–	–	–	–	–
Rheinisch-Bergischer Kreis	a	65	56	9	72	1	13	58
	b	43	35	8	41	1	5	35
	c	16	15	1	22	–	1	21
	d	6	6	–	9	–	7	2
Bergisch Gladbach, Stadt	a	30	28	2	37	1	3	33
	b	24	22	2	26	1	1	24
	c	5	5	–	8	–	–	8
	d	1	1	–	3	–	2	1
Burscheid, Stadt	a	3	3	–	4	–	3	1
	b	–	–	–	–	–	–	–
	c	1	1	–	1	–	–	1
	d	2	2	–	3	–	3	–

Noch: 13. Straßenverkehrsunfälle und verunglückte Personen im Dezember 2020 nach Gemeinden

Verwaltungsbezirk a = Zusammen b = innerhalb von Ortschaften c = außerhalb von Ortschaften d = auf Bundesautobahnen		Straßenverkehrsunfälle			Verunglückte			
		insgesamt	davon		insgesamt	Getötete	davon	
			mit Personen- schaden	mit schwerwiegendem Sachschaden (i. e. S.) und sonstige Unfälle			Schwer- verletzte	Leicht- verletzte
Noch: Rheinisch-Bergischer Kreis								
Kürten	a	1	1	–	1	–	–	1
	b	1	1	–	1	–	–	1
	c	–	–	–	–	–	–	–
	d	–	–	–	–	–	–	–
Leichlingen (Rheinland), Stadt	a	7	5	2	6	–	2	4
	b	6	4	2	4	–	2	2
	c	1	1	–	2	–	–	2
	d	–	–	–	–	–	–	–
Odenthal	a	3	3	–	3	–	1	2
	b	2	2	–	2	–	1	1
	c	1	1	–	1	–	–	1
	d	–	–	–	–	–	–	–
Overath, Stadt	a	8	8	–	12	–	2	10
	b	4	4	–	6	–	1	5
	c	2	2	–	4	–	–	4
	d	2	2	–	2	–	1	1
Rösrath, Stadt	a	5	3	2	3	–	1	2
	b	3	1	2	1	–	–	1
	c	2	2	–	2	–	1	1
	d	–	–	–	–	–	–	–
Wermelskirchen, Stadt	a	8	5	3	6	–	1	5
	b	3	1	2	1	–	–	1
	c	4	3	1	4	–	–	4
	d	1	1	–	1	–	1	–
Rhein-Sieg-Kreis	a	140	104	36	135	–	25	110
	b	83	63	20	73	–	14	59
	c	48	37	11	55	–	8	47
	d	9	4	5	7	–	3	4
Alfter	a	4	3	1	3	–	1	2
	b	1	1	–	1	–	–	1
	c	3	2	1	2	–	1	1
	d	–	–	–	–	–	–	–
Bad Honnef, Stadt	a	2	2	–	2	–	1	1
	b	2	2	–	2	–	1	1
	c	–	–	–	–	–	–	–
	d	–	–	–	–	–	–	–
Bornheim, Stadt	a	10	7	3	8	–	3	5
	b	7	5	2	6	–	2	4
	c	3	2	1	2	–	1	1
	d	–	–	–	–	–	–	–
Eitorf	a	7	6	1	7	–	1	6
	b	5	4	1	5	–	1	4
	c	2	2	–	2	–	–	2
	d	–	–	–	–	–	–	–
Hennef (Sieg), Stadt	a	16	12	4	14	–	1	13
	b	12	8	4	9	–	1	8
	c	4	4	–	5	–	–	5
	d	–	–	–	–	–	–	–
Königswinter, Stadt	a	9	5	4	8	–	3	5
	b	6	4	2	5	–	2	3
	c	1	–	1	–	–	–	–
	d	2	1	1	3	–	1	2
Lohmar, Stadt	a	11	8	3	13	–	4	9
	b	4	3	1	3	–	1	2
	c	3	3	–	7	–	1	6
	d	4	2	2	3	–	2	1

**Noch: 13. Straßenverkehrsunfälle und verunglückte Personen im Dezember 2020
nach Gemeinden**

Verwaltungsbezirk a = Zusammen b = innerhalb von Ortschaften c = außerhalb von Ortschaften d = auf Bundesautobahnen	Straßenverkehrsunfälle			Verunglückte				
	insgesamt	davon		insgesamt	Getötete	Schwer-	Leicht-	
		mit Personen- schaden	mit schwerwiegendem Sachschaden (i. e. S.) und sonstige Unfälle			verletzte		
Noch: Rhein-Sieg-Kreis								
Meckenheim, Stadt	a	10	9	1	10	–	1	9
	b	6	5	1	5	–	1	4
	c	4	4	–	5	–	–	5
	d	–	–	–	–	–	–	–
Much	a	1	–	1	–	–	–	–
	b	–	–	–	–	–	–	–
	c	1	–	1	–	–	–	–
	d	–	–	–	–	–	–	–
Neunkirchen-Seelscheid	a	3	–	3	–	–	–	–
	b	–	–	–	–	–	–	–
	c	3	–	3	–	–	–	–
	d	–	–	–	–	–	–	–
Niederkassel, Stadt	a	5	2	3	2	–	–	2
	b	5	2	3	2	–	–	2
	c	–	–	–	–	–	–	–
	d	–	–	–	–	–	–	–
Rheinbach, Stadt	a	4	3	1	7	–	–	7
	b	2	1	1	1	–	–	1
	c	2	2	–	6	–	–	6
	d	–	–	–	–	–	–	–
Ruppichteroth	a	3	1	2	1	–	1	–
	b	–	–	–	–	–	–	–
	c	3	1	2	1	–	1	–
	d	–	–	–	–	–	–	–
Sankt Augustin, Stadt	a	13	9	4	12	–	2	10
	b	9	6	3	8	–	1	7
	c	2	2	–	3	–	1	2
	d	2	1	1	1	–	–	1
Siegburg, Stadt	a	7	5	2	6	–	2	4
	b	4	3	1	4	–	1	3
	c	2	2	–	2	–	1	1
	d	1	–	1	–	–	–	–
Swisttal	a	9	9	–	11	–	3	8
	b	3	3	–	3	–	1	2
	c	6	6	–	8	–	2	6
	d	–	–	–	–	–	–	–
Troisdorf, Stadt	a	18	17	1	22	–	2	20
	b	15	14	1	16	–	2	14
	c	3	3	–	6	–	–	6
	d	–	–	–	–	–	–	–
Wachtberg	a	3	3	–	3	–	–	3
	b	1	1	–	1	–	–	1
	c	2	2	–	2	–	–	2
	d	–	–	–	–	–	–	–
Windeck	a	5	3	2	6	–	–	6
	b	1	1	–	2	–	–	2
	c	4	2	2	4	–	–	4
	d	–	–	–	–	–	–	–
Regierungsbezirk Köln	a	1 202	889	313	1 099	5	196	898
	b	862	651	211	759	4	110	645
	c	227	165	62	234	1	55	178
	d	113	73	40	106	–	31	75

**Noch: 13. Straßenverkehrsunfälle und verunglückte Personen im Dezember 2020
nach Gemeinden**

Verwaltungsbezirk a = Zusammen b = innerhalb von Ortschaften c = außerhalb von Ortschaften d = auf Bundesautobahnen		Straßenverkehrsunfälle			Verunglückte			
		insgesamt	davon		insgesamt	Getötete	davon	
			mit Personen- schaden	mit schwerwiegendem Sachschaden (i. e. S.) und sonstige Unfälle			Schwer- verletzte	Leicht- verletzte
Kreisfreie Städte								
Bottrop	a	24	18	6	23	–	1	22
	b	16	11	5	15	–	–	15
	c	5	5	–	6	–	1	5
	d	3	2	1	2	–	–	2
Gelsenkirchen	a	62	49	13	59	–	4	55
	b	54	46	8	56	–	4	52
	c	4	2	2	2	–	–	2
	d	4	1	3	1	–	–	1
Münster	a	101	86	15	98	–	16	82
	b	81	72	9	77	–	11	66
	c	13	10	3	12	–	2	10
	d	7	4	3	9	–	3	6
Kreis Borken	a	104	81	23	95	1	14	80
	b	64	49	15	53	–	9	44
	c	39	32	7	42	1	5	36
	d	1	–	1	–	–	–	–
Ahaus, Stadt	a	15	9	6	12	–	1	11
	b	11	7	4	8	–	1	7
	c	4	2	2	4	–	–	4
	d	–	–	–	–	–	–	–
Bocholt, Stadt	a	16	14	2	15	–	2	13
	b	15	14	1	15	–	2	13
	c	1	–	1	–	–	–	–
	d	–	–	–	–	–	–	–
Borken, Stadt	a	11	10	1	14	–	1	13
	b	4	4	–	5	–	1	4
	c	7	6	1	9	–	–	9
	d	–	–	–	–	–	–	–
Gescher, Stadt	a	6	5	1	5	–	3	2
	b	3	2	1	2	–	1	1
	c	3	3	–	3	–	2	1
	d	–	–	–	–	–	–	–
Gronau (Westfalen), Stadt	a	21	13	8	17	–	2	15
	b	19	11	8	12	–	2	10
	c	2	2	–	5	–	–	5
	d	–	–	–	–	–	–	–
Heek	a	2	2	–	2	–	–	2
	b	1	1	–	1	–	–	1
	c	1	1	–	1	–	–	1
	d	–	–	–	–	–	–	–
Heiden	a	5	3	2	4	–	–	4
	b	1	1	–	1	–	–	1
	c	3	2	1	3	–	–	3
	d	1	–	1	–	–	–	–
Isselburg, Stadt	a	1	1	–	1	–	–	1
	b	–	–	–	–	–	–	–
	c	1	1	–	1	–	–	1
	d	–	–	–	–	–	–	–
Legden	a	1	1	–	1	–	–	1
	b	–	–	–	–	–	–	–
	c	1	1	–	1	–	–	1
	d	–	–	–	–	–	–	–
Raesfeld	a	2	2	–	3	–	1	2
	b	–	–	–	–	–	–	–
	c	2	2	–	3	–	1	2
	d	–	–	–	–	–	–	–

**Noch: 13. Straßenverkehrsunfälle und verunglückte Personen im Dezember 2020
nach Gemeinden**

Verwaltungsbezirk a = Zusammen b = innerhalb von Ortschaften c = außerhalb von Ortschaften d = auf Bundesautobahnen	Straßenverkehrsunfälle			Verunglückte				
	insgesamt	davon		insgesamt	Getötete	davon		
		mit Personen- schaden	mit schwerwiegendem Sachschaden (i. e. S.) und sonstige Unfälle			Schwer- verletzte	Leicht- verletzte	
Noch: Kreis Borken								
Reken	a	2	1	1	1	-	-	1
	b	1	1	-	1	-	-	1
	c	1	-	1	-	-	-	-
	d	-	-	-	-	-	-	-
Rhede, Stadt	a	2	2	-	2	-	-	2
	b	1	1	-	1	-	-	1
	c	1	1	-	1	-	-	1
	d	-	-	-	-	-	-	-
Schöppingen	a	-	-	-	-	-	-	-
	b	-	-	-	-	-	-	-
	c	-	-	-	-	-	-	-
	d	-	-	-	-	-	-	-
Stadtlohn, Stadt	a	7	7	-	7	1	1	5
	b	2	2	-	2	-	-	2
	c	5	5	-	5	1	1	3
	d	-	-	-	-	-	-	-
Südlohn	a	2	2	-	2	-	2	-
	b	2	2	-	2	-	2	-
	c	-	-	-	-	-	-	-
	d	-	-	-	-	-	-	-
Velen, Stadt	a	3	3	-	3	-	1	2
	b	-	-	-	-	-	-	-
	c	3	3	-	3	-	1	2
	d	-	-	-	-	-	-	-
Vreden, Stadt	a	8	6	2	6	-	-	6
	b	4	3	1	3	-	-	3
	c	4	3	1	3	-	-	3
	d	-	-	-	-	-	-	-
Kreis Coesfeld	a	66	56	10	76	-	21	55
	b	36	31	5	34	-	5	29
	c	28	23	5	40	-	14	26
	d	2	2	-	2	-	2	-
Ascheberg	a	3	3	-	3	-	1	2
	b	1	1	-	1	-	-	1
	c	1	1	-	1	-	-	1
	d	1	1	-	1	-	1	-
Billerbeck, Stadt	a	4	2	2	2	-	1	1
	b	2	-	2	-	-	-	-
	c	2	2	-	2	-	1	1
	d	-	-	-	-	-	-	-
Coesfeld, Stadt	a	7	6	1	9	-	3	6
	b	4	4	-	4	-	1	3
	c	3	2	1	5	-	2	3
	d	-	-	-	-	-	-	-
Dülmen, Stadt	a	20	16	4	17	-	4	13
	b	13	11	2	11	-	-	11
	c	6	4	2	5	-	3	2
	d	1	1	-	1	-	1	-
Havixbeck	a	4	4	-	4	-	-	4
	b	-	-	-	-	-	-	-
	c	4	4	-	4	-	-	4
	d	-	-	-	-	-	-	-
Lüdinghausen, Stadt	a	8	7	1	16	-	5	11
	b	6	5	1	6	-	2	4
	c	2	2	-	10	-	3	7
	d	-	-	-	-	-	-	-

Noch: 13. Straßenverkehrsunfälle und verunglückte Personen im Dezember 2020 nach Gemeinden

Verwaltungsbezirk a = Zusammen b = innerhalb von Ortschaften c = außerhalb von Ortschaften d = auf Bundesautobahnen		Straßenverkehrsunfälle			Verunglückte			
		insgesamt	davon		insgesamt	Getötete	davon	
			mit Personen- schaden	mit schwerwiegendem Sachschaden (i. e. S.) und sonstige Unfälle			Schwer- verletzte	Leicht- verletzte
Noch: Kreis Coesfeld								
Nordkirchen	a	1	1	–	2	–	–	2
	b	–	–	–	–	–	–	–
	c	1	1	–	2	–	–	2
	d	–	–	–	–	–	–	–
Nottuln	a	5	5	–	5	–	2	3
	b	4	4	–	4	–	1	3
	c	1	1	–	1	–	1	–
	d	–	–	–	–	–	–	–
Olfen, Stadt	a	6	4	2	8	–	5	3
	b	2	2	–	4	–	1	3
	c	4	2	2	4	–	4	–
	d	–	–	–	–	–	–	–
Rosendahl	a	–	–	–	–	–	–	–
	b	–	–	–	–	–	–	–
	c	–	–	–	–	–	–	–
	d	–	–	–	–	–	–	–
Senden	a	8	8	–	10	–	–	10
	b	4	4	–	4	–	–	4
	c	4	4	–	6	–	–	6
	d	–	–	–	–	–	–	–
Kreis Recklinghausen	a	151	112	39	145	–	26	119
	b	117	87	30	107	–	15	92
	c	15	9	6	11	–	3	8
	d	19	16	3	27	–	8	19
Castrop-Rauxel, Stadt	a	14	12	2	16	–	4	12
	b	10	8	2	9	–	1	8
	c	1	1	–	1	–	–	1
	d	3	3	–	6	–	3	3
Datteln, Stadt	a	7	6	1	6	–	1	5
	b	6	5	1	5	–	–	5
	c	1	1	–	1	–	1	–
	d	–	–	–	–	–	–	–
Dorsten, Stadt	a	21	14	7	20	–	6	14
	b	14	9	5	13	–	3	10
	c	4	2	2	3	–	1	2
	d	3	3	–	4	–	2	2
Gladbeck, Stadt	a	17	10	7	20	–	3	17
	b	14	8	6	14	–	3	11
	c	1	–	1	–	–	–	–
	d	2	2	–	6	–	–	6
Haltern am See, Stadt	a	4	4	–	5	–	–	5
	b	2	2	–	2	–	–	2
	c	2	2	–	3	–	–	3
	d	–	–	–	–	–	–	–
Herten, Stadt	a	14	13	1	18	–	3	15
	b	12	11	1	16	–	3	13
	c	2	2	–	2	–	–	2
	d	–	–	–	–	–	–	–
Marl, Stadt	a	18	9	9	9	–	–	9
	b	12	8	4	8	–	–	8
	c	2	–	2	–	–	–	–
	d	4	1	3	1	–	–	1
Oer-Erkenschwick, Stadt	a	3	2	1	3	–	–	3
	b	3	2	1	3	–	–	3
	c	–	–	–	–	–	–	–
	d	–	–	–	–	–	–	–

**Noch: 13. Straßenverkehrsunfälle und verunglückte Personen im Dezember 2020
nach Gemeinden**

Verwaltungsbezirk a = Zusammen b = innerhalb von Ortschaften c = außerhalb von Ortschaften d = auf Bundesautobahnen		Straßenverkehrsunfälle			Verunglückte			
		insgesamt	davon		insgesamt	Getötete	davon	
			mit Personen- schaden	mit schwerwiegendem Sachschaden (i. e. S.) und sonstige Unfälle			Schwer- verletzte	Leicht- verletzte
Noch: Kreis Recklinghausen								
Recklinghausen, Stadt	a	47	38	9	44	–	9	35
	b	39	30	9	33	–	5	28
	c	1	1	–	1	–	1	–
	d	7	7	–	10	–	3	7
Waltrop, Stadt	a	6	4	2	4	–	–	4
	b	5	4	1	4	–	–	4
	c	1	–	1	–	–	–	–
	d	–	–	–	–	–	–	–
Kreis Steinfurt	a	131	97	34	122	1	39	82
	b	73	53	20	59	–	9	50
	c	52	39	13	56	1	27	28
	d	6	5	1	7	–	3	4
Altenberge	a	3	3	–	7	–	4	3
	b	–	–	–	–	–	–	–
	c	3	3	–	7	–	4	3
	d	–	–	–	–	–	–	–
Emsdetten, Stadt	a	17	11	6	13	–	3	10
	b	12	7	5	7	–	–	7
	c	5	4	1	6	–	3	3
	d	–	–	–	–	–	–	–
Greven, Stadt	a	16	8	8	9	–	2	7
	b	11	5	6	5	–	–	5
	c	5	3	2	4	–	2	2
	d	–	–	–	–	–	–	–
Hörstel, Stadt	a	6	6	–	6	–	3	3
	b	1	1	–	1	–	–	1
	c	5	5	–	5	–	3	2
	d	–	–	–	–	–	–	–
Hopsten	a	1	–	1	–	–	–	–
	b	–	–	–	–	–	–	–
	c	1	–	1	–	–	–	–
	d	–	–	–	–	–	–	–
Horstmar, Stadt	a	2	1	1	1	–	1	–
	b	1	–	1	–	–	–	–
	c	1	1	–	1	–	1	–
	d	–	–	–	–	–	–	–
Ibbenbüren, Stadt	a	11	8	3	10	1	1	8
	b	5	4	1	5	–	–	5
	c	5	3	2	4	1	–	3
	d	1	1	–	1	–	1	–
Ladbergen	a	4	4	–	4	–	–	4
	b	2	2	–	2	–	–	2
	c	2	2	–	2	–	–	2
	d	–	–	–	–	–	–	–
Laer	a	–	–	–	–	–	–	–
	b	–	–	–	–	–	–	–
	c	–	–	–	–	–	–	–
	d	–	–	–	–	–	–	–
Lengerich, Stadt	a	5	4	1	5	–	1	4
	b	2	2	–	2	–	1	1
	c	3	2	1	3	–	–	3
	d	–	–	–	–	–	–	–
Lienen	a	1	–	1	–	–	–	–
	b	–	–	–	–	–	–	–
	c	1	–	1	–	–	–	–
	d	–	–	–	–	–	–	–

**Noch: 13. Straßenverkehrsunfälle und verunglückte Personen im Dezember 2020
nach Gemeinden**

Verwaltungsbezirk a = Zusammen b = innerhalb von Ortschaften c = außerhalb von Ortschaften d = auf Bundesautobahnen	Straßenverkehrsunfälle			Verunglückte				
	insgesamt	davon		insgesamt	Getötete	Schwer-	Leicht-	
		mit Personen- schaden	mit schwerwiegendem Sachschaden (i. e. S.) und sonstige Unfälle			verletzte		
Noch: Kreis Steinfurt								
Lotte	a	2	2	–	2	–	1	1
	b	–	–	–	–	–	–	–
	c	1	1	–	1	–	–	1
	d	1	1	–	1	–	1	–
Metelen	a	1	1	–	1	–	1	–
	b	–	–	–	–	–	–	–
	c	1	1	–	1	–	1	–
	d	–	–	–	–	–	–	–
Mettingen	a	2	1	1	1	–	1	–
	b	1	–	1	–	–	–	–
	c	1	1	–	1	–	1	–
	d	–	–	–	–	–	–	–
Neuenkirchen	a	10	8	2	10	–	1	9
	b	8	7	1	9	–	1	8
	c	2	1	1	1	–	–	1
	d	–	–	–	–	–	–	–
Nordwalde	a	–	–	–	–	–	–	–
	b	–	–	–	–	–	–	–
	c	–	–	–	–	–	–	–
	d	–	–	–	–	–	–	–
Ochtrup, Stadt	a	6	6	–	9	–	2	7
	b	4	4	–	5	–	2	3
	c	1	1	–	1	–	–	1
	d	1	1	–	3	–	–	3
Recke	a	7	4	3	6	–	4	2
	b	4	2	2	2	–	–	2
	c	3	2	1	4	–	4	–
	d	–	–	–	–	–	–	–
Rheine, Stadt	a	17	14	3	18	–	6	12
	b	10	9	1	9	–	1	8
	c	5	3	2	7	–	4	3
	d	2	2	–	2	–	1	1
Saerbeck	a	–	–	–	–	–	–	–
	b	–	–	–	–	–	–	–
	c	–	–	–	–	–	–	–
	d	–	–	–	–	–	–	–
Steinfurt, Stadt	a	14	12	2	15	–	6	9
	b	9	8	1	10	–	4	6
	c	5	4	1	5	–	2	3
	d	–	–	–	–	–	–	–
Tecklenburg, Stadt	a	3	2	1	3	–	1	2
	b	1	1	–	1	–	–	1
	c	1	1	–	2	–	1	1
	d	1	–	1	–	–	–	–
Westerkappeln	a	3	2	1	2	–	1	1
	b	2	1	1	1	–	–	1
	c	1	1	–	1	–	1	–
	d	–	–	–	–	–	–	–
Wettringen	a	–	–	–	–	–	–	–
	b	–	–	–	–	–	–	–
	c	–	–	–	–	–	–	–
	d	–	–	–	–	–	–	–

**Noch: 13. Straßenverkehrsunfälle und verunglückte Personen im Dezember 2020
nach Gemeinden**

Verwaltungsbezirk		Straßenverkehrsunfälle			Verunglückte			
		insgesamt	davon		insgesamt	Getötete	davon	
			mit Personen- schaden	mit schwerwiegendem Sachschaden (i. e. S.) und sonstige Unfälle			Schwer- verletzte	Leicht- verletzte
	a = Zusammen b = innerhalb von Ortschaften c = außerhalb von Ortschaften d = auf Bundesautobahnen							
Kreis Warendorf	a	87	64	23	80	1	18	61
	b	44	31	13	34	-	8	26
	c	40	31	9	43	1	10	32
	d	3	2	1	3	-	-	3
Ahlen, Stadt	a	16	12	4	17	-	7	10
	b	9	6	3	7	-	2	5
	c	7	6	1	10	-	5	5
	d	-	-	-	-	-	-	-
Beckum, Stadt	a	7	4	3	9	-	-	9
	b	4	2	2	3	-	-	3
	c	1	1	-	4	-	-	4
	d	2	1	1	2	-	-	2
Beelen	a	1	1	-	1	-	-	1
	b	1	1	-	1	-	-	1
	c	-	-	-	-	-	-	-
	d	-	-	-	-	-	-	-
Drensteinfurt, Stadt	a	6	6	-	6	-	2	4
	b	3	3	-	3	-	2	1
	c	3	3	-	3	-	-	3
	d	-	-	-	-	-	-	-
Ennigerloh, Stadt	a	8	5	3	5	-	-	5
	b	5	3	2	3	-	-	3
	c	3	2	1	2	-	-	2
	d	-	-	-	-	-	-	-
Everswinkel	a	1	1	-	1	-	1	-
	b	-	-	-	-	-	-	-
	c	1	1	-	1	-	1	-
	d	-	-	-	-	-	-	-
Oelde, Stadt	a	14	12	2	12	-	5	7
	b	8	7	1	7	-	4	3
	c	5	4	1	4	-	1	3
	d	1	1	-	1	-	-	1
Ostbevern	a	2	-	2	-	-	-	-
	b	-	-	-	-	-	-	-
	c	2	-	2	-	-	-	-
	d	-	-	-	-	-	-	-
Sassenberg, Stadt	a	7	5	2	7	-	1	6
	b	2	1	1	1	-	-	1
	c	5	4	1	6	-	1	5
	d	-	-	-	-	-	-	-
Sendenhorst, Stadt	a	4	2	2	3	-	1	2
	b	2	1	1	2	-	-	2
	c	2	1	1	1	-	1	-
	d	-	-	-	-	-	-	-
Telgte, Stadt	a	8	8	-	8	-	1	7
	b	4	4	-	4	-	-	4
	c	4	4	-	4	-	1	3
	d	-	-	-	-	-	-	-
Wadersloh	a	3	2	1	3	-	-	3
	b	-	-	-	-	-	-	-
	c	3	2	1	3	-	-	3
	d	-	-	-	-	-	-	-
Warendorf, Stadt	a	10	6	4	8	1	-	7
	b	6	3	3	3	-	-	3
	c	4	3	1	5	1	-	4
	d	-	-	-	-	-	-	-
Regierungsbezirk Münster	a	726	563	163	698	3	139	556
	b	485	380	105	435	-	61	374
	c	196	151	45	212	3	62	147
	d	45	32	13	51	-	16	35

Noch: 13. Straßenverkehrsunfälle und verunglückte Personen im Dezember 2020 nach Gemeinden

Verwaltungsbezirk a = Zusammen b = innerhalb von Ortschaften c = außerhalb von Ortschaften d = auf Bundesautobahnen		Straßenverkehrsunfälle			Verunglückte			
		insgesamt	davon		insgesamt	Getötete	davon	
			mit Personen- schaden	mit schwerwiegendem Sachschaden (i. e. S.) und sonstige Unfälle			Schwer-	Leicht-
						verletzte		
Kreisfreie Stadt								
Bielefeld	a	99	67	32	83	1	13	69
	b	79	55	24	68	-	10	58
	c	17	10	7	13	1	1	11
	d	3	2	1	2	-	2	-
Kreis Gütersloh								
	a	111	78	33	95	-	12	83
	b	77	55	22	65	-	9	56
	c	30	20	10	24	-	1	23
	d	4	3	1	6	-	2	4
Borgholzhausen, Stadt								
	a	2	1	1	1	-	1	-
	b	-	-	-	-	-	-	-
	c	2	1	1	1	-	1	-
	d	-	-	-	-	-	-	-
Gütersloh, Stadt								
	a	37	26	11	34	-	2	32
	b	34	23	11	30	-	2	28
	c	2	2	-	2	-	-	2
	d	1	1	-	2	-	-	2
Halle (Westfalen), Stadt								
	a	4	2	2	2	-	-	2
	b	1	-	1	-	-	-	-
	c	2	1	1	1	-	-	1
	d	1	1	-	1	-	-	1
Harsewinkel, Stadt								
	a	8	5	3	6	-	-	6
	b	5	2	3	2	-	-	2
	c	3	3	-	4	-	-	4
	d	-	-	-	-	-	-	-
Herzebrock-Clarholz								
	a	2	1	1	1	-	-	1
	b	1	-	1	-	-	-	-
	c	1	1	-	1	-	-	1
	d	-	-	-	-	-	-	-
Langenberg								
	a	2	2	-	2	-	-	2
	b	-	-	-	-	-	-	-
	c	2	2	-	2	-	-	2
	d	-	-	-	-	-	-	-
Rheda-Wiedenbrück, Stadt								
	a	17	14	3	16	-	4	12
	b	15	13	2	15	-	4	11
	c	1	1	-	1	-	-	1
	d	1	-	1	-	-	-	-
Rietberg, Stadt								
	a	8	7	1	9	-	1	8
	b	5	5	-	6	-	1	5
	c	3	2	1	3	-	-	3
	d	-	-	-	-	-	-	-
Schloß Holte-Stuckenbrock, Stadt								
	a	7	3	4	3	-	-	3
	b	6	3	3	3	-	-	3
	c	1	-	1	-	-	-	-
	d	-	-	-	-	-	-	-
Steinhagen								
	a	3	3	-	3	-	1	2
	b	3	3	-	3	-	1	2
	c	-	-	-	-	-	-	-
	d	-	-	-	-	-	-	-
Verl, Stadt								
	a	13	9	4	11	-	3	8
	b	3	3	-	3	-	1	2
	c	9	5	4	5	-	-	5
	d	1	1	-	3	-	2	1
Versmold, Stadt								
	a	6	4	2	5	-	-	5
	b	3	3	-	3	-	-	3
	c	3	1	2	2	-	-	2
	d	-	-	-	-	-	-	-
Werther (Westfalen), Stadt								
	a	2	1	1	2	-	-	2
	b	1	-	1	-	-	-	-
	c	1	1	-	2	-	-	2
	d	-	-	-	-	-	-	-

**Noch: 13. Straßenverkehrsunfälle und verunglückte Personen im Dezember 2020
nach Gemeinden**

Verwaltungsbezirk	Straßenverkehrsunfälle				Verunglückte			
	insgesamt	davon		insgesamt	Getötete	davon		
		mit Personen- schaden	mit schwerwiegendem Sachschaden (i. e. S.) und sonstige Unfälle			Schwer- verletzte	Leicht- verletzte	
	a = Zusammen							
	b = innerhalb von Ortschaften							
	c = außerhalb von Ortschaften							
	d = auf Bundesautobahnen							
Kreis Herford	a	83	56	27	76	–	19	57
	b	55	34	21	41	–	7	34
	c	24	18	6	30	–	9	21
	d	4	4	–	5	–	3	2
Bünde, Stadt	a	23	18	5	23	–	5	18
	b	14	11	3	13	–	1	12
	c	7	5	2	7	–	3	4
	d	2	2	–	3	–	1	2
Enger, Stadt	a	9	6	3	9	–	–	9
	b	6	4	2	4	–	–	4
	c	3	2	1	5	–	–	5
	d	–	–	–	–	–	–	–
Herford, Stadt	a	20	13	7	20	–	4	16
	b	13	8	5	12	–	2	10
	c	7	5	2	8	–	2	6
	d	–	–	–	–	–	–	–
Hiddenhausen	a	5	2	3	3	–	–	3
	b	3	–	3	–	–	–	–
	c	2	2	–	3	–	–	3
	d	–	–	–	–	–	–	–
Kirchlengern	a	2	2	–	2	–	2	–
	b	2	2	–	2	–	2	–
	c	–	–	–	–	–	–	–
	d	–	–	–	–	–	–	–
Löhne, Stadt	a	10	5	5	6	–	2	4
	b	8	3	5	3	–	–	3
	c	1	1	–	2	–	1	1
	d	1	1	–	1	–	1	–
Rödinghausen	a	2	2	–	2	–	–	2
	b	1	1	–	1	–	–	1
	c	1	1	–	1	–	–	1
	d	–	–	–	–	–	–	–
Spenge, Stadt	a	6	5	1	7	–	5	2
	b	4	3	1	3	–	2	1
	c	2	2	–	4	–	3	1
	d	–	–	–	–	–	–	–
Vlotho, Stadt	a	6	3	3	4	–	1	3
	b	4	2	2	3	–	–	3
	c	1	–	1	–	–	–	–
	d	1	1	–	1	–	1	–
Kreis Höxter	a	30	20	10	27	1	9	17
	b	19	10	9	11	–	4	7
	c	11	10	1	16	1	5	10
	d	–	–	–	–	–	–	–
Bad Driburg, Stadt	a	4	2	2	2	–	1	1
	b	3	1	2	1	–	1	–
	c	1	1	–	1	–	–	1
	d	–	–	–	–	–	–	–
Beverungen, Stadt	a	2	2	–	3	–	2	1
	b	1	1	–	1	–	–	1
	c	1	1	–	2	–	2	–
	d	–	–	–	–	–	–	–
Borgentreich, Stadt	a	–	–	–	–	–	–	–
	b	–	–	–	–	–	–	–
	c	–	–	–	–	–	–	–
	d	–	–	–	–	–	–	–

Noch: 13. Straßenverkehrsunfälle und verunglückte Personen im Dezember 2020 nach Gemeinden

Verwaltungsbezirk a = Zusammen b = innerhalb von Ortschaften c = außerhalb von Ortschaften d = auf Bundesautobahnen		Straßenverkehrsunfälle			Verunglückte			
		insgesamt	davon		insgesamt	Getötete	davon	
			mit Personen- schaden	mit schwerwiegendem Sachschaden (i. e. S.) und sonstige Unfälle			Schwer- verletzte	Leicht- verletzte
Noch: Kreis Höxter								
Brakel, Stadt	a	1	1	–	1	–	1	–
	b	1	1	–	1	–	1	–
	c	–	–	–	–	–	–	–
	d	–	–	–	–	–	–	–
Höxter, Stadt	a	8	4	4	6	–	1	5
	b	6	3	3	3	–	–	3
	c	2	1	1	3	–	1	2
	d	–	–	–	–	–	–	–
Marienmünster, Stadt	a	2	2	–	3	1	1	1
	b	–	–	–	–	–	–	–
	c	2	2	–	3	1	1	1
	d	–	–	–	–	–	–	–
Nieheim, Stadt	a	–	–	–	–	–	–	–
	b	–	–	–	–	–	–	–
	c	–	–	–	–	–	–	–
	d	–	–	–	–	–	–	–
Steinheim, Stadt	a	4	4	–	5	–	1	4
	b	1	1	–	1	–	–	1
	c	3	3	–	4	–	1	3
	d	–	–	–	–	–	–	–
Warburg, Stadt	a	6	4	2	5	–	2	3
	b	5	3	2	4	–	2	2
	c	1	1	–	1	–	–	1
	d	–	–	–	–	–	–	–
Willebadessen, Stadt	a	3	1	2	2	–	–	2
	b	2	–	2	–	–	–	–
	c	1	1	–	2	–	–	2
	d	–	–	–	–	–	–	–
Kreis Lippe	a	76	59	17	69	1	15	53
	b	43	35	8	40	–	6	34
	c	31	22	9	27	1	8	18
	d	2	2	–	2	–	1	1
Augustdorf	a	1	1	–	1	–	–	1
	b	1	1	–	1	–	–	1
	c	–	–	–	–	–	–	–
	d	–	–	–	–	–	–	–
Bad Salzuflen, Stadt	a	13	9	4	9	–	3	6
	b	4	4	–	4	–	1	3
	c	7	3	4	3	–	1	2
	d	2	2	–	2	–	1	1
Barntrup, Stadt	a	3	3	–	4	–	1	3
	b	2	2	–	2	–	–	2
	c	1	1	–	2	–	1	1
	d	–	–	–	–	–	–	–
Blomberg, Stadt	a	1	1	–	1	–	–	1
	b	–	–	–	–	–	–	–
	c	1	1	–	1	–	–	1
	d	–	–	–	–	–	–	–
Detmold, Stadt	a	21	15	6	16	–	2	14
	b	15	11	4	12	–	1	11
	c	6	4	2	4	–	1	3
	d	–	–	–	–	–	–	–
Dörentrup	a	1	1	–	2	1	–	1
	b	–	–	–	–	–	–	–
	c	1	1	–	2	1	–	1
	d	–	–	–	–	–	–	–

**Noch: 13. Straßenverkehrsunfälle und verunglückte Personen im Dezember 2020
nach Gemeinden**

Verwaltungsbezirk a = Zusammen b = innerhalb von Ortschaften c = außerhalb von Ortschaften d = auf Bundesautobahnen		Straßenverkehrsunfälle			Verunglückte			
		insgesamt	davon		insgesamt	Getötete	davon	
			mit Personen- schaden	mit schwerwiegendem Sachschaden (i. e. S.) und sonstige Unfälle			Schwer- verletzte	Leicht- verletzte
Noch: Kreis Lippe								
Extertal	a	2	2	–	2	–	1	1
	b	–	–	–	–	–	–	–
	c	2	2	–	2	–	1	1
	d	–	–	–	–	–	–	–
Horn-Bad Meinberg, Stadt	a	5	5	–	6	–	2	4
	b	2	2	–	2	–	–	2
	c	3	3	–	4	–	2	2
	d	–	–	–	–	–	–	–
Kalletal	a	1	1	–	1	–	–	1
	b	–	–	–	–	–	–	–
	c	1	1	–	1	–	–	1
	d	–	–	–	–	–	–	–
Lage, Stadt	a	6	5	1	8	–	1	7
	b	4	4	–	7	–	1	6
	c	2	1	1	1	–	–	1
	d	–	–	–	–	–	–	–
Lemgo, Stadt	a	13	8	5	9	–	–	9
	b	9	6	3	7	–	–	7
	c	4	2	2	2	–	–	2
	d	–	–	–	–	–	–	–
Leopoldshöhe	a	6	5	1	7	–	3	4
	b	3	2	1	2	–	1	1
	c	3	3	–	5	–	2	3
	d	–	–	–	–	–	–	–
Lügde, Stadt	a	1	1	–	1	–	1	–
	b	1	1	–	1	–	1	–
	c	–	–	–	–	–	–	–
	d	–	–	–	–	–	–	–
Oerlinghausen, Stadt	a	2	2	–	2	–	1	1
	b	2	2	–	2	–	1	1
	c	–	–	–	–	–	–	–
	d	–	–	–	–	–	–	–
Schieder-Schwalenberg, Stadt	a	–	–	–	–	–	–	–
	b	–	–	–	–	–	–	–
	c	–	–	–	–	–	–	–
	d	–	–	–	–	–	–	–
Schlangen	a	–	–	–	–	–	–	–
	b	–	–	–	–	–	–	–
	c	–	–	–	–	–	–	–
	d	–	–	–	–	–	–	–
Kreis Minden-Lübbecke	a	80	52	28	63	1	14	48
	b	45	30	15	34	–	5	29
	c	27	19	8	26	1	7	18
	d	8	3	5	3	–	2	1
Bad Oeynhausen, Stadt	a	13	6	7	9	–	2	7
	b	7	4	3	7	–	1	6
	c	1	1	–	1	–	–	1
	d	5	1	4	1	–	1	–
Espelkamp, Stadt	a	3	2	1	2	–	–	2
	b	2	2	–	2	–	–	2
	c	1	–	1	–	–	–	–
	d	–	–	–	–	–	–	–
Hille	a	5	2	3	2	1	–	1
	b	4	1	3	1	–	–	1
	c	1	1	–	1	1	–	–
	d	–	–	–	–	–	–	–

Noch: 13. Straßenverkehrsunfälle und verunglückte Personen im Dezember 2020 nach Gemeinden

Verwaltungsbezirk a = Zusammen b = innerhalb von Ortschaften c = außerhalb von Ortschaften d = auf Bundesautobahnen		Straßenverkehrsunfälle			Verunglückte			
		insgesamt	davon		insgesamt	Getötete	davon	
			mit Personen- schaden	mit schwerwiegendem Sachschaden (i. e. S.) und sonstige Unfälle			Schwer- verletzte	Leicht- verletzte
Noch: Kreis Minden-Lübbecke								
Hüllhorst	a	5	1	4	1	–	–	1
	b	2	–	2	–	–	–	–
	c	3	1	2	1	–	–	1
	d	–	–	–	–	–	–	–
Lübbecke, Stadt	a	5	5	–	6	–	2	4
	b	4	4	–	5	–	1	4
	c	1	1	–	1	–	1	–
	d	–	–	–	–	–	–	–
Minden, Stadt	a	19	16	3	17	–	2	15
	b	16	14	2	14	–	2	12
	c	3	2	1	3	–	–	3
	d	–	–	–	–	–	–	–
Petershagen, Stadt	a	10	6	4	8	–	3	5
	b	5	2	3	2	–	–	2
	c	5	4	1	6	–	3	3
	d	–	–	–	–	–	–	–
Porta Westfalica, Stadt	a	10	8	2	8	–	3	5
	b	3	2	1	2	–	1	1
	c	4	4	–	4	–	1	3
	d	3	2	1	2	–	1	1
Preußisch Oldendorf, Stadt	a	1	–	1	–	–	–	–
	b	–	–	–	–	–	–	–
	c	1	–	1	–	–	–	–
	d	–	–	–	–	–	–	–
Rahden, Stadt	a	5	3	2	5	–	1	4
	b	2	1	1	1	–	–	1
	c	3	2	1	4	–	1	3
	d	–	–	–	–	–	–	–
Stemwede	a	4	3	1	5	–	1	4
	b	–	–	–	–	–	–	–
	c	4	3	1	5	–	1	4
	d	–	–	–	–	–	–	–
Kreis Paderborn	a	75	52	23	61	1	15	45
	b	39	30	9	34	–	8	26
	c	33	19	14	24	–	6	18
	d	3	3	–	3	1	1	1
Altenbeken	a	1	1	–	1	–	–	1
	b	1	1	–	1	–	–	1
	c	–	–	–	–	–	–	–
	d	–	–	–	–	–	–	–
Bad Lippspringe, Stadt	a	3	1	2	1	–	–	1
	b	3	1	2	1	–	–	1
	c	–	–	–	–	–	–	–
	d	–	–	–	–	–	–	–
Borchen	a	1	1	–	1	1	–	–
	b	–	–	–	–	–	–	–
	c	–	–	–	–	–	–	–
	d	1	1	–	1	1	–	–
Büren, Stadt	a	5	4	1	4	–	1	3
	b	1	1	–	1	–	–	1
	c	4	3	1	3	–	1	2
	d	–	–	–	–	–	–	–
Delbrück, Stadt	a	5	4	1	7	–	1	6
	b	–	–	–	–	–	–	–
	c	5	4	1	7	–	1	6
	d	–	–	–	–	–	–	–

**Noch: 13. Straßenverkehrsunfälle und verunglückte Personen im Dezember 2020
nach Gemeinden**

Verwaltungsbezirk a = Zusammen b = innerhalb von Ortschaften c = außerhalb von Ortschaften d = auf Bundesautobahnen		Straßenverkehrsunfälle			Verunglückte			
		insgesamt	davon		insgesamt	Getötete	davon	
			mit Personen- schaden	mit schwerwiegendem Sachschaden (i. e. S.) und sonstige Unfälle			Schwer- verletzte	Leicht- verletzte
Noch: Kreis Paderborn								
Hövelhof	a	6	5	1	5	–	2	3
	b	3	3	–	3	–	1	2
	c	3	2	1	2	–	1	1
	d	–	–	–	–	–	–	–
Lichtenau, Stadt	a	–	–	–	–	–	–	–
	b	–	–	–	–	–	–	–
	c	–	–	–	–	–	–	–
	d	–	–	–	–	–	–	–
Paderborn, Stadt	a	48	34	14	40	–	11	29
	b	31	24	7	28	–	7	21
	c	15	8	7	10	–	3	7
	d	2	2	–	2	–	1	1
Salzkotten, Stadt	a	3	1	2	1	–	–	1
	b	–	–	–	–	–	–	–
	c	3	1	2	1	–	–	1
	d	–	–	–	–	–	–	–
Bad Wünnenberg, Stadt	a	3	1	2	1	–	–	1
	b	–	–	–	–	–	–	–
	c	3	1	2	1	–	–	1
	d	–	–	–	–	–	–	–
Regierungsbezirk Detmold	a	554	384	170	474	5	97	372
	b	357	249	108	293	–	49	244
	c	173	118	55	160	4	37	119
	d	24	17	7	21	1	11	9
Kreisfreie Städte								
Bochum	a	105	71	34	93	–	8	85
	b	93	62	31	79	–	8	71
	c	1	1	–	2	–	–	2
	d	11	8	3	12	–	–	12
Dortmund	a	126	103	23	125	1	11	113
	b	109	89	20	107	1	10	96
	c	10	8	2	10	–	–	10
	d	7	6	1	8	–	1	7
Hagen	a	43	34	9	47	–	1	46
	b	38	31	7	40	–	1	39
	c	2	1	1	1	–	–	1
	d	3	2	1	6	–	–	6
Hamm	a	61	44	17	63	3	10	50
	b	47	35	12	41	2	9	30
	c	10	6	4	11	1	1	9
	d	4	3	1	11	–	–	11
Herne	a	43	29	14	32	–	1	31
	b	37	26	11	28	–	1	27
	c	1	1	–	1	–	–	1
	d	5	2	3	3	–	–	3
Ennepe-Ruhr-Kreis	a	52	37	15	43	–	8	35
	b	35	26	9	28	–	8	20
	c	15	9	6	13	–	–	13
	d	2	2	–	2	–	–	2
Breckerfeld, Stadt	a	–	–	–	–	–	–	–
	b	–	–	–	–	–	–	–
	c	–	–	–	–	–	–	–
	d	–	–	–	–	–	–	–

**Noch: 13. Straßenverkehrsunfälle und verunglückte Personen im Dezember 2020
nach Gemeinden**

Verwaltungsbezirk a = Zusammen b = innerhalb von Ortschaften c = außerhalb von Ortschaften d = auf Bundesautobahnen		Straßenverkehrsunfälle			Verunglückte			
		insgesamt	davon		insgesamt	Getötete	davon	
			mit Personen- schaden	mit schwerwiegendem Sachschaden (i. e. S.) und sonstige Unfälle			Schwer- verletzte	Leicht- verletzte
Noch: Ennepe-Ruhr-Kreis								
Ennepetal, Stadt	a	6	5	1	5	-	-	5
	b	5	4	1	4	-	-	4
	c	1	1	-	1	-	-	1
	d	-	-	-	-	-	-	-
Gevelsberg, Stadt	a	3	2	1	4	-	-	4
	b	1	1	-	1	-	-	1
	c	2	1	1	3	-	-	3
	d	-	-	-	-	-	-	-
Hattingen, Stadt	a	6	3	3	3	-	2	1
	b	3	2	1	2	-	2	-
	c	3	1	2	1	-	-	1
	d	-	-	-	-	-	-	-
Herdecke, Stadt	a	4	2	2	2	-	-	2
	b	1	-	1	-	-	-	-
	c	3	2	1	2	-	-	2
	d	-	-	-	-	-	-	-
Schwelm, Stadt	a	5	2	3	3	-	2	1
	b	4	2	2	3	-	2	1
	c	1	-	1	-	-	-	-
	d	-	-	-	-	-	-	-
Sprockhövel, Stadt	a	6	5	1	5	-	-	5
	b	2	2	-	2	-	-	2
	c	2	1	1	1	-	-	1
	d	2	2	-	2	-	-	2
Wetter (Ruhr), Stadt	a	1	1	-	1	-	-	1
	b	-	-	-	-	-	-	-
	c	1	1	-	1	-	-	1
	d	-	-	-	-	-	-	-
Witten, Stadt	a	21	17	4	20	-	4	16
	b	19	15	4	16	-	4	12
	c	2	2	-	4	-	-	4
	d	-	-	-	-	-	-	-
Hochsauerlandkreis	a	75	53	22	71	-	12	59
	b	44	30	14	39	-	6	33
	c	30	22	8	31	-	6	25
	d	1	1	-	1	-	-	1
Arnsberg, Stadt	a	20	14	6	14	-	6	8
	b	13	10	3	10	-	4	6
	c	7	4	3	4	-	2	2
	d	-	-	-	-	-	-	-
Bestwig	a	4	4	-	5	-	1	4
	b	3	3	-	4	-	1	3
	c	1	1	-	1	-	-	1
	d	-	-	-	-	-	-	-
Brilon, Stadt	a	7	2	5	2	-	1	1
	b	2	1	1	1	-	-	1
	c	5	1	4	1	-	1	-
	d	-	-	-	-	-	-	-
Eslöhe (Sauerland)	a	2	2	-	2	-	-	2
	b	1	1	-	1	-	-	1
	c	1	1	-	1	-	-	1
	d	-	-	-	-	-	-	-
Hallenberg, Stadt	a	3	2	1	2	-	-	2
	b	2	1	1	1	-	-	1
	c	1	1	-	1	-	-	1
	d	-	-	-	-	-	-	-

**Noch: 13. Straßenverkehrsunfälle und verunglückte Personen im Dezember 2020
nach Gemeinden**

Verwaltungsbezirk a = Zusammen b = innerhalb von Ortschaften c = außerhalb von Ortschaften d = auf Bundesautobahnen	Straßenverkehrsunfälle			Verunglückte				
	insgesamt	davon		insgesamt	davon			
		mit Personen- schaden	mit schwerwiegendem Sachschaden (i. e. S.) und sonstige Unfälle		Getötete	Schwer-	Leicht-	
						verletzte		
Noch: Hochsauerlandkreis								
Marsberg, Stadt	a	5	5	–	8	–	1	7
	b	–	–	–	–	–	–	–
	c	5	5	–	8	–	1	7
	d	–	–	–	–	–	–	–
Medebach, Stadt	a	1	1	–	1	–	–	1
	b	–	–	–	–	–	–	–
	c	1	1	–	1	–	–	1
	d	–	–	–	–	–	–	–
Meschede, Stadt	a	13	8	5	8	–	2	6
	b	8	3	5	3	–	–	3
	c	4	4	–	4	–	2	2
	d	1	1	–	1	–	–	1
Olsberg, Stadt	a	4	3	1	4	–	–	4
	b	4	3	1	4	–	–	4
	c	–	–	–	–	–	–	–
	d	–	–	–	–	–	–	–
Schmallenberg, Stadt	a	1	1	–	1	–	–	1
	b	–	–	–	–	–	–	–
	c	1	1	–	1	–	–	1
	d	–	–	–	–	–	–	–
Sundern (Sauerland), Stadt	a	12	8	4	10	–	1	9
	b	10	7	3	9	–	1	8
	c	2	1	1	1	–	–	1
	d	–	–	–	–	–	–	–
Winterberg, Stadt	a	3	3	–	14	–	–	14
	b	1	1	–	6	–	–	6
	c	2	2	–	8	–	–	8
	d	–	–	–	–	–	–	–
Märkischer Kreis	a	83	62	21	80	–	14	66
	b	59	42	17	50	–	10	40
	c	19	16	3	22	–	4	18
	d	5	4	1	8	–	–	8
Altena, Stadt	a	5	4	1	7	–	1	6
	b	4	3	1	5	–	1	4
	c	1	1	–	2	–	–	2
	d	–	–	–	–	–	–	–
Balve, Stadt	a	–	–	–	–	–	–	–
	b	–	–	–	–	–	–	–
	c	–	–	–	–	–	–	–
	d	–	–	–	–	–	–	–
Halver, Stadt	a	3	3	–	3	–	1	2
	b	1	1	–	1	–	–	1
	c	2	2	–	2	–	1	1
	d	–	–	–	–	–	–	–
Hemer, Stadt	a	6	5	1	5	–	1	4
	b	6	5	1	5	–	1	4
	c	–	–	–	–	–	–	–
	d	–	–	–	–	–	–	–
Herscheid	a	2	1	1	2	–	–	2
	b	–	–	–	–	–	–	–
	c	2	1	1	2	–	–	2
	d	–	–	–	–	–	–	–
Iserlohn, Stadt	a	19	12	7	15	–	3	12
	b	14	8	6	9	–	3	6
	c	3	2	1	3	–	–	3
	d	2	2	–	3	–	–	3

**Noch: 13. Straßenverkehrsunfälle und verunglückte Personen im Dezember 2020
nach Gemeinden**

Verwaltungsbezirk a = Zusammen b = innerhalb von Ortschaften c = außerhalb von Ortschaften d = auf Bundesautobahnen		Straßenverkehrsunfälle			Verunglückte			
		insgesamt	davon		insgesamt	Getötete	davon	
			mit Personen- schaden	mit schwerwiegendem Sachschaden (i. e. S.) und sonstige Unfälle			Schwer- verletzte	Leicht- verletzte
Noch: Märkischer Kreis								
Kierspe, Stadt	a	2	2	–	4	–	1	3
	b	–	–	–	–	–	–	–
	c	2	2	–	4	–	1	3
	d	–	–	–	–	–	–	–
Lüdenscheid, Stadt	a	11	9	2	13	–	4	9
	b	11	9	2	13	–	4	9
	c	–	–	–	–	–	–	–
	d	–	–	–	–	–	–	–
Meinerzhagen, Stadt	a	7	7	–	8	–	1	7
	b	2	2	–	2	–	–	2
	c	4	4	–	5	–	1	4
	d	1	1	–	1	–	–	1
Menden (Sauerland), Stadt	a	10	4	6	5	–	–	5
	b	9	4	5	5	–	–	5
	c	1	–	1	–	–	–	–
	d	–	–	–	–	–	–	–
Nachrodt-Wiblingwerde	a	3	3	–	3	–	1	2
	b	1	1	–	1	–	–	1
	c	2	2	–	2	–	1	1
	d	–	–	–	–	–	–	–
Neuenrade, Stadt	a	–	–	–	–	–	–	–
	b	–	–	–	–	–	–	–
	c	–	–	–	–	–	–	–
	d	–	–	–	–	–	–	–
Plettenberg, Stadt	a	7	5	2	5	–	1	4
	b	6	4	2	4	–	1	3
	c	1	1	–	1	–	–	1
	d	–	–	–	–	–	–	–
Schalksmühle	a	3	2	1	5	–	–	5
	b	1	1	–	1	–	–	1
	c	–	–	–	–	–	–	–
	d	2	1	1	4	–	–	4
Werdohl, Stadt	a	5	5	–	5	–	–	5
	b	4	4	–	4	–	–	4
	c	1	1	–	1	–	–	1
	d	–	–	–	–	–	–	–
Kreis Olpe	a	27	20	7	24	–	3	21
	b	20	14	6	16	–	3	13
	c	3	2	1	2	–	–	2
	d	4	4	–	6	–	–	6
Attendorf, Stadt	a	3	2	1	4	–	1	3
	b	3	2	1	4	–	1	3
	c	–	–	–	–	–	–	–
	d	–	–	–	–	–	–	–
Drolshagen, Stadt	a	5	5	–	7	–	–	7
	b	2	2	–	2	–	–	2
	c	–	–	–	–	–	–	–
	d	3	3	–	5	–	–	5
Finnentrop	a	3	1	2	1	–	–	1
	b	2	1	1	1	–	–	1
	c	1	–	1	–	–	–	–
	d	–	–	–	–	–	–	–
Kirchhundem	a	1	1	–	1	–	–	1
	b	–	–	–	–	–	–	–
	c	1	1	–	1	–	–	1
	d	–	–	–	–	–	–	–

**Noch: 13. Straßenverkehrsunfälle und verunglückte Personen im Dezember 2020
nach Gemeinden**

Verwaltungsbezirk a = Zusammen b = innerhalb von Ortschaften c = außerhalb von Ortschaften d = auf Bundesautobahnen		Straßenverkehrsunfälle			Verunglückte			
		insgesamt	davon		insgesamt	Getötete	davon	
			mit Personen- schaden	mit schwerwiegendem Sachschaden (i. e. S.) und sonstige Unfälle			Schwer- verletzte	Leicht- verletzte
Noch: Kreis Olpe								
Lennestadt, Stadt	a	2	1	1	1	–	1	–
	b	2	1	1	1	–	1	–
	c	–	–	–	–	–	–	–
	d	–	–	–	–	–	–	–
Olpe, Stadt	a	10	9	1	9	–	1	8
	b	9	8	1	8	–	1	7
	c	1	1	–	1	–	–	1
	d	–	–	–	–	–	–	–
Wenden	a	3	1	2	1	–	–	1
	b	2	–	2	–	–	–	–
	c	–	–	–	–	–	–	–
	d	1	1	–	1	–	–	1
Kreis Siegen-Wittgenstein	a	75	45	30	50	1	11	38
	b	49	29	20	32	–	7	25
	c	20	13	7	14	1	3	10
	d	6	3	3	4	–	1	3
Bad Berleburg, Stadt	a	3	3	–	3	–	2	1
	b	2	2	–	2	–	2	–
	c	1	1	–	1	–	–	1
	d	–	–	–	–	–	–	–
Burbach	a	4	1	3	1	–	–	1
	b	1	–	1	–	–	–	–
	c	2	1	1	1	–	–	1
	d	1	–	1	–	–	–	–
Erndtebrück	a	3	1	2	1	–	–	1
	b	1	–	1	–	–	–	–
	c	2	1	1	1	–	–	1
	d	–	–	–	–	–	–	–
Freudenberg, Stadt	a	4	3	1	3	–	–	3
	b	3	2	1	2	–	–	2
	c	1	1	–	1	–	–	1
	d	–	–	–	–	–	–	–
Hilchenbach, Stadt	a	3	–	3	–	–	–	–
	b	1	–	1	–	–	–	–
	c	2	–	2	–	–	–	–
	d	–	–	–	–	–	–	–
Kreuztal, Stadt	a	8	6	2	6	–	1	5
	b	8	6	2	6	–	1	5
	c	–	–	–	–	–	–	–
	d	–	–	–	–	–	–	–
Bad Laasphe, Stadt	a	2	2	–	2	–	1	1
	b	2	2	–	2	–	1	1
	c	–	–	–	–	–	–	–
	d	–	–	–	–	–	–	–
Netphen, Stadt	a	4	3	1	4	1	1	2
	b	1	1	–	1	–	–	1
	c	3	2	1	3	1	1	1
	d	–	–	–	–	–	–	–
Neunkirchen	a	5	2	3	3	–	1	2
	b	5	2	3	3	–	1	2
	c	–	–	–	–	–	–	–
	d	–	–	–	–	–	–	–
Siegen, Stadt	a	32	19	13	20	–	4	16
	b	23	13	10	14	–	2	12
	c	6	4	2	4	–	1	3
	d	3	2	1	2	–	1	1
Wiinsdorf	a	7	5	2	7	–	1	6
	b	2	1	1	2	–	–	2
	c	3	3	–	3	–	1	2
	d	2	1	1	2	–	–	2

**Noch: 13. Straßenverkehrsunfälle und verunglückte Personen im Dezember 2020
nach Gemeinden**

Verwaltungsbezirk		Straßenverkehrsunfälle			Verunglückte			
		insgesamt	davon		insgesamt	Getötete	davon	
			mit Personen- schaden	mit schwerwiegendem Sachschaden (i. e. S.) und sonstige Unfälle			Schwer- verletzte	Leicht- verletzte
	a = Zusammen b = innerhalb von Ortschaften c = außerhalb von Ortschaften d = auf Bundesautobahnen							
Kreis Soest	a	71	60	11	75	1	13	61
	b	43	41	2	45	-	9	36
	c	21	16	5	20	1	3	16
	d	7	3	4	10	-	1	9
Anröchte	a	1	1	-	2	-	-	2
	b	-	-	-	-	-	-	-
	c	1	1	-	2	-	-	2
	d	-	-	-	-	-	-	-
Bad Sassendorf	a	3	3	-	3	-	1	2
	b	3	3	-	3	-	1	2
	c	-	-	-	-	-	-	-
	d	-	-	-	-	-	-	-
Ense	a	4	2	2	2	-	-	2
	b	2	2	-	2	-	-	2
	c	1	-	1	-	-	-	-
	d	1	-	1	-	-	-	-
Erwitte, Stadt	a	8	8	-	9	-	3	6
	b	4	4	-	4	-	-	4
	c	3	3	-	4	-	2	2
	d	1	1	-	1	-	1	-
Geseke, Stadt	a	7	4	3	4	-	1	3
	b	3	3	-	3	-	1	2
	c	4	1	3	1	-	-	1
	d	-	-	-	-	-	-	-
Lippetal	a	2	2	-	3	-	1	2
	b	2	2	-	3	-	1	2
	c	-	-	-	-	-	-	-
	d	-	-	-	-	-	-	-
Lippstadt, Stadt	a	13	13	-	14	-	2	12
	b	9	9	-	9	-	1	8
	c	4	4	-	5	-	1	4
	d	-	-	-	-	-	-	-
Möhnesee	a	2	2	-	2	-	-	2
	b	1	1	-	1	-	-	1
	c	1	1	-	1	-	-	1
	d	-	-	-	-	-	-	-
Rüthen, Stadt	a	3	3	-	4	-	-	4
	b	1	1	-	1	-	-	1
	c	2	2	-	3	-	-	3
	d	-	-	-	-	-	-	-
Soest, Stadt	a	10	8	2	8	-	-	8
	b	7	6	1	6	-	-	6
	c	3	2	1	2	-	-	2
	d	-	-	-	-	-	-	-
Warstein, Stadt	a	5	5	-	7	-	3	4
	b	5	5	-	7	-	3	4
	c	-	-	-	-	-	-	-
	d	-	-	-	-	-	-	-
Welver	a	2	2	-	2	-	-	2
	b	2	2	-	2	-	-	2
	c	-	-	-	-	-	-	-
	d	-	-	-	-	-	-	-
Werl, Stadt	a	11	7	4	15	1	2	12
	b	4	3	1	4	-	2	2
	c	2	2	-	2	1	-	1
	d	5	2	3	9	-	-	9
Wickede (Ruhr)	a	-	-	-	-	-	-	-
	b	-	-	-	-	-	-	-
	c	-	-	-	-	-	-	-
	d	-	-	-	-	-	-	-

**Noch: 13. Straßenverkehrsunfälle und verunglückte Personen im Dezember 2020
nach Gemeinden**

Verwaltungsbezirk		Straßenverkehrsunfälle			Verunglückte			
		insgesamt	davon		insgesamt	Getötete	davon	
			mit Personen- schaden	mit schwerwiegendem Sachschaden (i. e. S.) und sonstige Unfälle			Schwer- verletzte	Leicht- verletzte
	a = Zusammen b = innerhalb von Ortschaften c = außerhalb von Ortschaften d = auf Bundesautobahnen							
Kreis Unna	a	103	76	27	91	–	13	78
	b	63	50	13	52	–	7	45
	c	29	17	12	26	–	3	23
	d	11	9	2	13	–	3	10
Bergkamen, Stadt	a	11	7	4	7	–	1	6
	b	8	6	2	6	–	–	6
	c	2	1	1	1	–	1	–
	d	1	–	1	–	–	–	–
Bönen	a	5	2	3	4	–	3	1
	b	1	–	1	–	–	–	–
	c	2	–	2	–	–	–	–
	d	2	2	–	4	–	3	1
Fröndenberg/Ruhr, Stadt	a	1	–	1	–	–	–	–
	b	1	–	1	–	–	–	–
	c	–	–	–	–	–	–	–
	d	–	–	–	–	–	–	–
Holzwickede	a	4	4	–	7	–	–	7
	b	2	2	–	2	–	–	2
	c	1	1	–	3	–	–	3
	d	1	1	–	2	–	–	2
Kamen, Stadt	a	10	7	3	11	–	1	10
	b	6	3	3	3	–	1	2
	c	4	4	–	8	–	–	8
	d	–	–	–	–	–	–	–
Lünen, Stadt	a	24	19	5	20	–	5	15
	b	19	17	2	18	–	5	13
	c	4	1	3	1	–	–	1
	d	1	1	–	1	–	–	1
Schwerte, Stadt	a	14	13	1	14	–	–	14
	b	10	10	–	10	–	–	10
	c	2	1	1	1	–	–	1
	d	2	2	–	3	–	–	3
Selm, Stadt	a	5	3	2	4	–	1	3
	b	3	2	1	3	–	–	3
	c	2	1	1	1	–	1	–
	d	–	–	–	–	–	–	–
Unna, Stadt	a	22	17	5	20	–	1	19
	b	10	9	1	9	–	–	9
	c	8	5	3	8	–	1	7
	d	4	3	1	3	–	–	3
Werne, Stadt	a	7	4	3	4	–	1	3
	b	3	1	2	1	–	1	–
	c	4	3	1	3	–	–	3
	d	–	–	–	–	–	–	–
Regierungsbezirk Arnsberg	a	864	634	230	794	6	105	683
	b	637	475	162	557	3	79	475
	c	161	112	49	153	3	20	130
	d	66	47	19	84	–	6	78
Nordrhein-Westfalen	a	4 801	3 574	1 227	4 468	32	786	3 650
	b	3 476	2 635	841	3 108	16	465	2 627
	c	944	694	250	971	15	218	738
	d	381	245	136	389	1	103	285
davon								
kreisfreie Städte	a	2 029	1 567	462	1 905	12	272	1 621
Kreise	a	2 772	2 007	765	2 563	20	514	2 029

Kumulierte Ergebnisse

1. Straßenverkehrsunfälle Januar – Dezember 2020 nach Unfallkategorien

Unfallkategorie	Straßenverkehrsunfälle		
	Januar – Dezember		
	2020	dagegen 2019	Veränderung 2020 gegenüber 2019
	Anzahl		%
Unfälle			
mit Personenschaden insgesamt	54 250	61 471	-11,8
davon			
mit Getöteten	409	432	-5,3
mit Verletzten	53 841	61 039	-11,8
davon			
mit Schwerverletzten	10 788	11 815	-8,7
mit Leichtverletzten	43 053	49 224	-12,5
mit nur Sachschaden insgesamt	500 712	618 136	-19,0
davon			
schwerwiegende Unfälle mit Sachschaden	10 678	12 395	-13,9
sonstige Sachschadensunfälle ¹⁾			
unter dem Einfluss berauschender Mittel	3 330	3 691	-9,8
ohne Einfluss berauschender Mittel	486 704	602 050	-19,2
davon			
innerhalb von Ortschaften	406 067	500 851	-18,9
außerhalb von Ortschaften (ohne Autobahn)	54 200	62 128	-12,8
auf Autobahnen	26 437	39 071	-32,3

1) Siehe Erläuterungen S. 5.

2. Straßenverkehrsunfälle und Verunglückte im Januar – Dezember 2020 nach Straßenarten und Ortslage

Straßenart a = Zusammen b = innerhalb von Ortschaften c = außerhalb von Ortschaften	Unfälle mit Personen- schaden	Verunglückte Personen			Unfälle mit Personen- schaden	Verunglückte Personen			Unfälle mit Personen- schaden	Verunglückte Personen			
		Getötete	Schwer-	Leicht-		Getötete	Schwer-	Leicht-		Getötete	Schwer-	Leicht-	
	verletzte		verletzte		verletzte								
	Januar – Dezember 2020					dagegen Januar – Dezember 2019					Veränderung Januar – Dezember 2020 gegenüber Januar – Dezember 2019		
Anzahl									%				
Bundesautobahnen	a	3 284	63	1 164	3 938	4 193	50	1 404	5 131	-21,7	+26,0	-17,1	-23,3
Bundesstraßen	a	7 158	62	1 603	7 955	8 715	86	2 024	9 871	-17,9	-27,9	-20,8	-19,4
	b	4 710	18	767	5 131	5 935	28	1 025	6 599	-20,6	-35,7	-25,2	-22,2
	c	2 448	44	836	2 824	2 780	58	999	3 272	-11,9	-24,1	-16,3	-13,7
Landstraßen	a	14 788	142	3 637	15 255	17 571	163	4 298	18 832	-15,8	-12,9	-15,4	-19,0
	b	9 954	42	1 808	10 437	12 773	61	2 447	13 679	-22,1	-31,1	-26,1	-23,7
	c	4 834	100	1 829	4 818	4 798	102	1 851	5 153	+0,8	-2,0	-1,2	-6,5
Kreisstraßen	a	5 540	72	1 426	5 293	6 106	59	1 506	6 089	-9,3	+22,0	-5,3	-13,1
	b	3 692	28	702	3 635	4 439	16	852	4 486	-16,8	+75,0	-17,6	-19,0
	c	1 848	44	724	1 658	1 667	43	654	1 603	+10,9	+2,3	+10,7	+3,4
Andere Straßen	a	23 480	91	4 288	22 121	24 886	98	4 300	24 357	-5,6	-7,1	-0,3	-9,2
	b	21 630	72	3 697	20 523	23 625	78	3 874	23 247	-8,4	-7,7	-4,6	-11,7
	c	1 850	19	591	1 598	1 261	20	426	1 110	+46,7	-5,0	+38,7	+44,0
Insgesamt	a	54 250	430	12 118	54 562	61 471	456	13 532	64 280	-11,7	-5,7	-10,4	-15,1
	b	39 986	160	6 974	39 726	46 772	183	8 198	48 011	-14,5	-12,6	-14,9	-17,3
	c	14 264	270	5 144	14 836	14 699	273	5 334	16 269	-3,0	-1,1	-3,6	-8,8

3. Straßenverkehrsunfälle und Verunglückte im Januar – Dezember 2020 nach Unfalltyp und Ortslage

Unfalltyp a = Zusammen b = innerhalb von Ortschaften c = außerhalb von Ortschaften	Unfälle mit Personen- schaden	Verunglückte Personen			Unfälle mit Personen- schaden	Verunglückte Personen			Unfälle mit Personen- schaden	Verunglückte Personen			
		Getötete	Schwer-	Leicht-		Getötete	Schwer-	Leicht-		Getötete	Schwer-	Leicht-	
	verletzte		verletzte		verletzte								
	Januar – Dezember 2020					dagegen Januar – Dezember 2019					Veränderung Januar – Dezember 2020 gegenüber Januar – Dezember 2019		
Anzahl									%				
Fahrunfall	a	10 818	151	3 672	8 690	10 162	154	3 586	8 268	+6,5	-1,9	+2,4	+5,1
	b	6 317	35	1 741	5 155	6 063	47	1 771	5 049	+4,2	-25,5	-1,7	+2,1
	c	4 501	116	1 931	3 535	4 099	107	1 815	3 219	+9,8	+8,4	+6,4	+9,8
Abbiege-Unfall	a	8 183	37	1 647	8 505	9 446	47	1 927	10 188	-13,4	-21,3	-14,5	-16,5
	b	6 723	23	1 104	6 826	7 947	30	1 354	8 333	-15,4	-23,3	-18,5	-18,1
	c	1 460	14	543	1 679	1 499	17	573	1 855	-2,6	-17,6	-5,2	-9,5
Einbiegen/ Kreuzenunfall	a	11 059	59	2 074	11 662	12 698	48	2 447	13 808	-12,9	+22,9	-15,2	-15,5
	b	8 979	23	1 347	9 377	10 554	20	1 642	11 258	-14,9	+15,0	-18,0	-16,7
	c	2 080	36	727	2 285	2 144	28	805	2 550	-3,0	+28,6	-9,7	-10,4
Überschreiten-Unfall	a	2 630	45	663	2 232	3 611	57	935	3 042	-27,2	-21,1	-29,1	-26,6
	b	2 528	36	621	2 161	3 480	42	876	2 957	-27,4	-14,3	-29,1	-26,9
	c	102	9	42	71	131	15	59	85	-22,1	x	-28,8	-16,5
Unfall durch ruhenden Verkehr	a	2 356	5	299	2 275	2 628	9	355	2 630	-10,4	x	-15,8	-13,5
	b	2 240	5	265	2 166	2 528	5	340	2 516	-11,4	-	-22,1	-13,9
	c	116	-	34	109	100	4	15	114	+16,0	x	x	-4,4
Unfall im Längsverkehr	a	11 637	89	2 064	14 423	14 667	93	2 539	18 596	-20,7	-4,3	-18,7	-22,4
	b	7 131	8	741	8 560	9 219	12	963	11 330	-22,6	x	-23,1	-24,4
	c	4 506	81	1 323	5 863	5 448	81	1 576	7 266	-17,3	-	-16,1	-19,3
Sonstiger Unfall	a	7 567	44	1 699	6 775	8 259	48	1 743	7 748	-8,4	-8,3	-2,5	-12,6
	b	6 068	30	1 155	5 481	6 981	27	1 252	6 568	-13,1	+11,1	-7,7	-16,5
	c	1 499	14	544	1 294	1 278	21	491	1 180	+17,3	-33,3	+10,8	+9,7
Insgesamt	a	54 250	430	12 118	54 562	61 471	456	13 532	64 280	-11,7	-5,7	-10,4	-15,1
	b	39 986	160	6 974	39 726	46 772	183	8 198	48 011	-14,5	-12,6	-14,9	-17,3
	c	14 264	270	5 144	14 836	14 699	273	5 334	16 269	-3,0	-1,1	-3,6	-8,8

4. Straßenverkehrsunfälle und Verunglückte im Januar – Dezember 2020 nach Unfallarten und Ortslage

Unfallart a = Zusammen b = innerhalb von Ortschaften c = außerhalb von Ortschaften	Unfälle mit Personen- schaden	Verunglückte Personen			Unfälle mit Personen- schaden	Verunglückte Personen			Unfälle mit Personen- schaden	Verunglückte Personen			
		Getötete	Schwer-	Leicht-		Getötete	Schwer-	Leicht-		Getötete	Schwer-	Leicht-	
			verletzte				verletzte				verletzte		
Januar – Dezember 2020					dagegen Januar – Dezember 2019					Veränderung Januar – Dezember 2020 gegenüber Januar – Dezember 2019			
Anzahl									%				
Zusammenstoß mit anderem Fahrzeug das anfährt, anhält	a	3 776	14	460	4 127	5 192	17	668	5 835	-27,3	-17,6	-31,1	-29,3
	b	3 241	6	338	3 439	4 497	13	542	4 888	-27,9	x	-37,6	-29,6
	c	535	8	122	688	695	4	126	947	-23,0	x	-3,2	-27,3
vorausfährt oder wartet	a	7 706	26	1 093	10 067	9 742	43	1 360	12 958	-20,9	-39,5	-19,6	-22,3
	b	4 596	2	359	5 732	5 873	3	436	7 525	-21,7	x	-17,7	-23,8
	c	3 110	24	734	4 335	3 869	40	924	5 433	-19,6	-40,0	-20,6	-20,2
seitlich in gleicher Richtung fährt	a	2 733	13	546	2 870	3 184	18	566	3 398	-14,2	-27,8	-3,5	-15,5
	b	1 841	7	242	1 847	2 264	8	283	2 355	-18,7	x	-14,5	-21,6
	c	892	6	304	1 023	920	10	283	1 043	-3,0	x	+7,4	-1,9
entgegenkommt	a	3 024	65	1 057	3 498	3 484	69	1 348	4 174	-13,2	-5,8	-21,6	-16,2
	b	2 011	10	448	2 322	2 404	10	651	2 855	-16,3	-	-31,2	-18,7
	c	1 013	55	609	1 176	1 080	59	697	1 319	-6,2	-6,8	-12,6	-10,8
einbiegt oder kreuzt	a	14 022	69	2 801	14 897	16 349	66	3 244	17 941	-14,2	+4,5	-13,7	-17,0
	b	11 387	27	1 830	11 940	13 634	29	2 188	14 664	-16,5	-6,9	-16,4	-18,6
	c	2 635	42	971	2 957	2 715	37	1 056	3 277	-2,9	+13,5	-8,0	-9,8
Zusammenstoß zwischen Fahrzeug und Fußgänger	a	4 818	62	1 052	4 160	6 899	81	1 488	5 985	-30,2	-23,5	-29,3	-30,5
	b	4 594	50	996	3 972	6 637	61	1 395	5 784	-30,8	-18,0	-28,6	-31,3
	c	224	12	56	188	262	20	93	201	-14,5	-40,0	-39,8	-6,5
Aufprall auf Hindernis	a	567	7	153	454	441	3	133	375	+28,6	x	+15,0	+21,1
	b	372	1	86	302	290	1	76	247	+28,3	-	+13,2	+22,3
	c	195	6	67	152	151	2	57	128	+29,1	x	+17,5	+18,8
Abkommen von der Fahrbahn nach rechts	a	3 652	71	1 437	2 753	3 901	57	1 529	3 128	-6,4	+24,6	-6,0	-12,0
	b	1 344	16	424	1 105	1 624	10	535	1 362	-17,2	+60,0	-20,7	-18,9
	c	2 308	55	1 013	1 648	2 277	47	994	1 766	+1,4	+17,0	+1,9	-6,7
Abkommen von der Fahrbahn nach links	a	2 318	53	922	1 888	2 374	58	983	1 928	-2,4	-8,6	-6,2	-2,1
	b	811	5	273	672	895	14	306	820	-9,4	x	-10,8	-18,0
	c	1 507	48	649	1 216	1 479	44	677	1 108	+1,9	+9,1	-4,1	+9,7
Unfall anderer Art	a	11 634	50	2 597	9 848	9 905	44	2 213	8 558	+17,5	+13,6	+17,4	+15,1
	b	9 789	36	1 978	8 395	8 654	34	1 786	7 511	+13,1	+5,9	+10,8	+11,8
	c	1 845	14	619	1 453	1 251	10	427	1 047	+47,5	+40,0	+45,0	+38,8
Insgesamt	a	54 250	430	12 118	54 562	61 471	456	13 532	64 280	-11,7	-5,7	-10,4	-15,1
	b	39 986	160	6 974	39 726	46 772	183	8 198	48 011	-14,5	-12,6	-14,9	-17,3
	c	14 264	270	5 144	14 836	14 699	273	5 334	16 269	-3,0	-1,1	-3,6	-8,8

5. Verunglückte im Straßenverkehr im Januar – Dezember 2020 nach Altersgruppen und Geschlecht

Alter von ... bis unter ... Jahren a = Zusammen b = männlich c = weiblich		Verunglückte im Straßenverkehr											
		insgesamt			Getötete			Schwerverletzte			Leichtverletzte		
		Januar – Dezember											
		2020	dagegen 2019	Ver- änderung 2020 gegenüber 2019	2020	dagegen 2019	Ver- änderung 2020 gegenüber 2019	2020	dagegen 2019	Ver- änderung 2020 gegenüber 2019	2020	dagegen 2019	Ver- änderung 2020 gegenüber 2019
		Anzahl		%	Anzahl		%	Anzahl		%	Anzahl		%
unter 15	a	4 995	6 462	-22,7	10	5	x	598	871	-31,3	4 387	5 586	-21,5
	b	2 950	3 722	-20,7	6	2	x	370	508	-27,2	2 574	3 212	-19,9
	c	2 045	2 740	-25,4	4	3	x	228	363	-37,2	1 813	2 374	-23,6
15 – 18	a	3 165	3 583	-11,7	10	14		550	577	-4,7	2 605	2 992	-12,9
	b	2 027	2 182	-7,1	7	12	x	373	348	+7,2	1 647	1 822	-9,6
	c	1 138	1 401	-18,8	3	2	x	177	229	-22,7	958	1 170	-18,1
18 – 21	a	4 815	5 639	-14,6	30	26	+15,4	871	994	-12,4	3 914	4 619	-15,3
	b	2 829	3 119	-9,3	27	19	+42,1	578	607	-4,8	2 224	2 493	-10,8
	c	1 986	2 520	-21,2	3	7	x	293	387	-24,3	1 690	2 126	-20,5
21 – 25	a	5 601	6 532	-14,3	32	22	+45,5	920	1 045	-12,0	4 649	5 465	-14,9
	b	3 152	3 497	-9,9	27	16	+68,8	596	641	-7,0	2 529	2 840	-11,0
	c	2 449	3 035	-19,3	5	6	x	324	404	-19,8	2 120	2 625	-19,2
25 – 30	a	6 004	7 169	-16,3	32	36	-11,1	886	1 074	-17,5	5 086	6 059	-16,1
	b	3 411	3 939	-13,4	30	30	-	582	694	-16,1	2 799	3 215	-12,9
	c	2 593	3 230	-19,7	2	6	x	304	380	-20,0	2 287	2 844	-19,6
30 – 35	a	5 330	6 076	-12,3	13	22	-40,9	778	855	-9,0	4 539	5 199	-12,7
	b	3 164	3 378	-6,3	11	21	-47,6	521	550	-5,3	2 632	2 807	-6,2
	c	2 166	2 698	-19,7	2	1	x	257	305	-15,7	1 907	2 392	-20,3
35 – 40	a	4 561	5 327	-14,4	20	23	-13,0	695	761	-8,7	3 846	4 543	-15,3
	b	2 663	2 993	-11,0	15	20	-25,0	460	507	-9,3	2 188	2 466	-11,3
	c	1 898	2 334	-18,7	5	3	x	235	254	-7,5	1 658	2 077	-20,2
40 – 45	a	4 115	4 844	-15,0	22	22	-	672	727	-7,6	3 421	4 095	-16,5
	b	2 344	2 662	-11,9	18	16	+12,5	460	451	+2,0	1 866	2 195	-15,0
	c	1 771	2 182	-18,8	4	6	x	212	276	-23,2	1 555	1 900	-18,2
45 – 50	a	4 314	5 183	-16,8	20	19	+5,3	758	801	-5,4	3 536	4 363	-19,0
	b	2 478	2 892	-14,3	16	15	+6,7	504	503	+0,2	1 958	2 374	-17,5
	c	1 836	2 291	-19,9	4	4	-	254	298	-14,8	1 578	1 989	-20,7
50 – 55	a	5 450	6 699	-18,6	21	27	-22,2	1 016	1 220	-16,7	4 413	5 452	-19,1
	b	3 121	3 767	-17,1	16	20	-20,0	634	752	-15,7	2 471	2 995	-17,5
	c	2 329	2 932	-20,6	5	7	x	382	468	-18,4	1 942	2 457	-21,0
55 – 60	a	5 477	5 975	-8,3	34	40	-15,0	1 114	1 209	-7,9	4 329	4 726	-8,4
	b	3 152	3 369	-6,4	29	33	-12,1	712	760	-6,3	2 411	2 576	-6,4
	c	2 325	2 606	-10,8	5	7	x	402	449	-10,5	1 918	2 150	-10,8
60 – 65	a	3 988	4 261	-6,4	36	27	+33,3	898	851	+5,5	3 054	3 383	-9,7
	b	2 333	2 427	-3,9	25	22	+13,6	566	532	+6,4	1 742	1 873	-7,0
	c	1 655	1 834	-9,8	11	5	x	332	319	+4,1	1 312	1 510	-13,1
65 – 70	a	2 627	2 923	-10,1	24	29	-17,2	617	608	+1,5	1 986	2 286	-13,1
	b	1 547	1 583	-2,3	14	17	-17,6	375	353	+6,2	1 158	1 213	-4,5
	c	1 080	1 340	-19,4	10	12	-16,7	242	255	-5,1	828	1 073	-22,8
70 – 75	a	1 949	2 152	-9,4	16	27	-40,7	441	505	-12,7	1 492	1 620	-7,9
	b	1 064	1 123	-5,3	12	20	-40,0	247	275	-10,2	805	828	-2,8
	c	885	1 029	-14,0	4	7	x	194	230	-15,7	687	792	-13,3
75 und mehr	a	4 527	5 218	-13,2	109	117	-6,8	1 286	1 412	-8,9	3 132	3 689	-15,1
	b	2 394	2 636	-9,2	61	66	-7,6	689	697	-1,1	1 644	1 873	-12,2
	c	2 133	2 582	-17,4	48	51	-5,9	597	715	-16,5	1 488	1 816	-18,1
Zusammen	a	66 918	78 043	-14,3	429	456	-5,9	12 100	13 510	-10,4	54 389	64 077	-15,1
	b	38 629	43 289	-10,8	314	329	-4,6	7 667	8 178	-6,2	30 648	34 782	-11,9
	c	28 289	34 754	-18,6	115	127	-9,4	4 433	5 332	-16,9	23 741	29 295	-19,0
Ohne Angabe	a	192	225	-14,7	1	-	x	18	22	-18,2	173	203	-14,8
Insgesamt	a	67 110	78 268	-14,3	430	456	-5,7	12 118	13 532	-10,4	54 562	64 280	-15,1

6. Verunglückte im Straßenverkehr im Januar – Dezember 2020 nach Art der Verkehrsbeteiligung und Ortslage

Art der Verkehrsbeteiligung a = Zusammen b = innerhalb von Ortschaften c = außerhalb von Ortschaften		Verunglückte im Straßenverkehr											
		insgesamt			Getötete			Schwerverletzte			Leichtverletzte		
		Januar – Dezember											
		2020	dagegen 2019	Ver- änderung 2020 gegenüber 2019	2020	dagegen 2019	Ver- änderung 2020 gegenüber 2019	2020	dagegen 2019	Ver- änderung 2020 gegenüber 2019	2020	dagegen 2019	Ver- änderung 2020 gegenüber 2019
Anzahl		%	Anzahl		%	Anzahl		%	Anzahl		%		
Fahrer und Mitfahrer von													
Krafträdern mit	a	2 807	3 283	-14,5	9	10	x	528	638	-17,2	2 270	2 635	-13,9
Versicherungskennzeichen	b	2 380	2 901	-18,0	6	6	-	407	528	-22,9	1 967	2 367	-16,9
	c	427	382	+11,8	3	4	x	121	110	+10,0	303	268	+13,1
davon													
Mofas, Kleinkrafträder	a	2 739	3 190	-14,1	9	9	-	515	607	-15,2	2 215	2 574	-13,9
	b	2 325	2 830	-17,8	6	5	x	398	511	-22,1	1 921	2 314	-17,0
	c	414	360	+15,0	3	4	x	117	96	+21,9	294	260	+13,1
S-Pedelecs	a	40	45	-11,1	-	1	x	9	12	x	31	32	-3,1
	b	32	35	-8,6	-	1	x	6	8	x	26	26	-
	c	8	10	x	-	-	-	3	4	x	5	6	x
drei- und leichten	a	28	48	-41,7	-	-	-	4	19	x	24	29	-17,2
vierrädrigen Kfz	b	23	36	-36,1	-	-	-	3	9	x	20	27	-25,9
	c	5	12	x	-	-	-	1	10	x	4	2	x
Krafträdern mit amtlichen	a	4 920	5 046	-2,5	76	82	-7,3	1 615	1 630	-0,9	3 229	3 334	-3,1
Kennzeichen	b	2 804	3 258	-13,9	16	24	-33,3	706	831	-15,0	2 082	2 403	-13,4
	c	2 116	1 788	+18,3	60	58	+3,4	909	799	+13,8	1 147	931	+23,2
davon													
zwei- und drei- rädrigen Kraftfahrzeugen	a	4 860	4 974	-2,3	76	81	-6,2	1 593	1 600	-0,4	3 191	3 293	-3,1
	b	2 760	3 214	-14,1	16	23	-30,4	690	818	-15,6	2 054	2 373	-13,4
	c	2 100	1 760	+19,3	60	58	+3,4	903	782	+15,5	1 137	920	+23,6
drei- und schweren	a	60	72	-16,7	-	1	x	22	30	-26,7	38	41	-7,3
vierrädrigen Kfz	b	44	44	-	-	1	x	16	13	+23,1	28	30	-6,7
	c	16	28	-42,9	-	-	-	6	17	x	10	11	-9,1
Personenkraftwagen	a	30 509	39 348	-22,5	169	170	-0,6	4 630	5 833	-20,6	25 710	33 345	-22,9
	b	16 682	23 000	-27,5	24	32	-25,0	1 638	2 359	-30,6	15 020	20 609	-27,1
	c	13 827	16 348	-15,4	145	138	+5,1	2 992	3 474	-13,9	10 690	12 736	-16,1
darunter													
im Alter von 18 Jahren bis unter 25 Jahren	a	6 390	7 782	-17,9	36	30	+20,0	1 085	1 290	-15,9	5 269	6 462	-18,5
	b	3 226	4 261	-24,3	6	6	-	331	479	-30,9	2 889	3 776	-23,5
	c	3 164	3 521	-10,1	30	24	+25,0	754	811	-7,0	2 380	2 686	-11,4
Wohnmobilen	a	52	28	+85,7	-	-	-	14	8	x	38	20	+90,0
	b	8	5	x	-	-	-	2	1	x	6	4	x
	c	44	23	+91,3	-	-	-	12	7	x	32	16	x
Bussen	a	1 138	1 615	-29,5	1	1	-	78	134	-41,8	1 059	1 480	-28,4
	b	1 050	1 448	-27,5	1	1	-	69	114	-39,5	980	1 333	-26,5
	c	88	167	-47,3	-	-	-	9	20	x	79	147	-46,3
Güterkraftfahrzeugen	a	1 171	1 503	-22,1	16	19	-15,8	242	341	-29,0	913	1 143	-20,1
	b	422	510	-17,3	-	1	x	48	64	-25,0	374	445	-16,0
	c	749	993	-24,6	16	18	-11,1	194	277	-30,0	539	698	-22,8
darunter													
Lastkraftwagen mit zul. Gesamtgewicht bis einschl. 3 500 kg	a	705	900	-21,7	6	7	x	124	179	-30,7	575	714	-19,5
	b	291	343	-15,2	-	-	-	33	38	-13,2	258	305	-15,4
	c	414	557	-25,7	6	7	x	91	141	-35,5	317	409	-22,5
Lastkraftwagen mit zul. Gesamtgewicht über einschl. 3 500 kg	a	222	307	-27,7	4	6	x	40	73	-45,2	178	228	-21,9
	b	87	105	-17,1	-	-	-	9	18	x	78	87	-10,3
	c	135	202	-33,2	4	6	x	31	55	-43,6	100	141	-29,1
Sattelzugmaschinen	a	209	233	-10,3	6	5	x	68	75	-9,3	135	153	-11,8
	b	29	33	-12,1	-	-	-	4	6	x	25	27	-7,4
	c	180	200	-10,0	6	5	x	64	69	-7,2	110	126	-12,7
Landwirtschaftlichen Zugmaschinen	a	88	127	-30,7	1	2	x	29	50	-42,0	58	75	-22,7
	b	29	73	-60,3	-	1	x	9	28	x	20	44	-54,5
	c	59	54	+9,3	1	1	-	20	22	-9,1	38	31	+22,6

**Noch: 6. Verunglückte im Straßenverkehr im Januar – Dezember 2020
nach Art der Verkehrsbeteiligung und Ortslage**

Art der Verkehrsbeteiligung a = Zusammen b = innerhalb von Ortschaften c = außerhalb von Ortschaften		Verunglückte im Straßenverkehr												
		insgesamt			Getötete			Schwerverletzte			Leichtverletzte			
		Januar – Dezember												
		2020	dagegen 2019	Ver- änderung 2020 gegenüber 2019	2020	dagegen 2019	Ver- änderung 2020 gegenüber 2019	2020	dagegen 2019	Ver- änderung 2020 gegenüber 2019	2020	dagegen 2019	Ver- änderung 2020 gegenüber 2019	
Anzahl		%	Anzahl		%	Anzahl		%	Anzahl		%			
Noch: Fahrer und Mitfahrer von														
übrigen Kraftfahrzeugen		a	669	162	x	3	3	–	131	28	x	535	131	x
		b	595	113	x	1	–	x	111	20	x	483	93	x
		c	74	49	+51,0	2	3	x	20	8	x	52	38	+36,8
Kraftfahrzeugen zusammen		a	41 354	51 112	–19,1	275	287	–4,2	7 267	8 662	–16,1	33 812	42 163	–19,8
		b	23 970	31 308	–23,4	48	65	–26,2	2 990	3 945	–24,2	20 932	27 298	–23,3
		c	17 384	19 804	–12,2	227	222	+2,3	4 277	4 717	–9,3	12 880	14 865	–13,4
Fahrrädern		a	18 826	18 260	+3,1	76	71	+7,0	3 496	3 141	+11,3	15 254	15 048	+1,4
		b	16 354	16 558	–1,2	49	43	+14,0	2 729	2 637	+3,5	13 576	13 878	–2,2
		c	2 472	1 702	+45,2	27	28	–3,6	767	504	+52,2	1 678	1 170	+43,4
und zwar														
Pedelecs		a	3 896	2 706	+44,0	30	23	+30,4	973	620	+56,9	2 893	2 063	+40,2
		b	3 130	2 301	+36,0	12	15	–20,0	721	494	+46,0	2 397	1 792	+33,8
		c	766	405	+89,1	18	8	x	252	126	x	496	271	+83,0
unter 15 Jahren		a	1 957	2 117	–7,6	2	1	x	203	193	+5,2	1 752	1 923	–8,9
		b	1 838	2 009	–8,5	2	1	x	185	173	+6,9	1 651	1 835	–10,0
		c	119	108	+10,2	–	–	–	18	20	–10,0	101	88	+14,8
anderen Fahrzeugen		a	514	719	–28,5	3	5	x	77	107	–28,0	434	607	–28,5
		b	464	678	–31,6	3	4	x	65	96	–32,3	396	578	–31,5
		c	50	41	+22,0	–	1	x	12	11	+9,1	38	29	+31,0
Fußgänger		a	6 315	7 989	–21,0	75	92	–18,5	1 264	1 593	–20,7	4 976	6 304	–21,1
		b	5 982	7 675	–22,1	59	70	–15,7	1 176	1 498	–21,5	4 747	6 107	–22,3
		c	333	314	+6,1	16	22	–27,3	88	95	–7,4	229	197	+16,2
und zwar														
Fußgänger mit Sport- oder Spielgeräte		a	221	218	+1,4	2	1	x	30	34	–11,8	189	183	+3,3
		b	208	206	+1,0	2	1	x	26	31	–16,1	180	174	+3,4
		c	13	12	+8,3	–	–	–	4	3	x	9	9	–
unter 15 Jahren		a	1 235	1 702	–27,4	5	2	x	221	371	–40,4	1 009	1 329	–24,1
		b	1 200	1 674	–28,3	4	2	x	210	357	–41,2	986	1 315	–25,0
		c	35	28	+25,0	1	–	x	11	14	–21,4	23	14	+64,3
65 und mehr Jahren		a	1 341	1 662	–19,3	42	59	–28,8	413	476	–13,2	886	1 127	–21,4
		b	1 297	1 611	–19,5	37	52	–28,8	399	457	–12,7	861	1 102	–21,9
		c	44	51	–13,7	5	7	x	14	19	–26,3	25	25	–
Andere Personen		a	101	188	–46,3	1	1	–	14	29	–51,7	86	158	–45,6
		b	90	173	–48,0	1	1	–	14	22	–36,4	75	150	–50,0
		c	11	15	–26,7	–	–	–	–	7	x	11	8	x
Insgesamt		a	67 110	78 268	–14,3	430	456	–5,7	12 118	13 532	–10,4	54 562	64 280	–15,1
		b	46 860	56 392	–16,9	160	183	–12,6	6 974	8 198	–14,9	39 726	48 011	–17,3
		c	20 250	21 876	–7,4	270	273	–1,1	5 144	5 334	–3,6	14 836	16 269	–8,8
darunter im Alter von														
unter 15 Jahren		a	4 995	6 462	–22,7	10	5	x	598	871	–31,3	4 387	5 586	–21,5
		b	4 115	5 358	–23,2	7	4	x	475	660	–28,0	3 633	4 694	–22,6
		c	880	1 104	–20,3	3	1	x	123	211	–41,7	754	892	–15,5
65 und mehr Jahren		a	9 103	10 293	–11,6	149	173	–13,9	2 344	2 525	–7,2	6 610	7 595	–13,0
		b	6 936	8 067	–14,0	83	99	–16,2	1 644	1 795	–8,4	5 209	6 173	–15,6
		c	2 167	2 226	–2,7	66	74	–10,8	700	730	–4,1	1 401	1 422	–1,5

**7. Verunglückte im Straßenverkehr im Januar – Dezember 2020
nach Art der Verkehrsbeteiligung, Altersgruppen und Geschlecht**

Alter von ... bis unter ... Jahren a = Zusammen b = männlich c = weiblich		Verunglückte im Straßenverkehr						
		insgesamt	darunter				insgesamt	darunter
			Fahrer und Mitfahrer von			Fußgänger ³⁾		Fahrer und Mitfahrer von
			Pkw	Krafrädern ¹⁾	Fahrrädern ²⁾			Pkw
		Januar – Dezember 2020						dagegen Januar – Dezember 2019
Anzahl								
Insgesamt								
unter 15	a	4 995	1 454	20	1 957	1 235	6 462	2 178
	b	2 950	661	6	1 397	707	3 722	1 049
	c	2 045	793	14	560	528	2 740	1 129
15 – 18	a	3 165	567	697	966	267	3 583	728
	b	2 027	240	552	649	122	2 182	315
	c	1 138	327	145	317	145	1 401	413
18 – 21	a	4 815	2 921	465	717	264	5 639	3 556
	b	2 829	1 512	385	492	130	3 119	1 747
	c	1 986	1 409	80	225	134	2 520	1 809
21 – 25	a	5 601	3 469	366	923	336	6 532	4 226
	b	3 152	1 750	315	568	169	3 497	2 021
	c	2 449	1 719	51	355	167	3 035	2 205
25 – 35	a	11 334	6 375	707	2 432	789	13 245	8 188
	b	6 575	3 231	606	1 555	435	7 317	3 860
	c	4 759	3 144	101	877	354	5 928	4 328
35 – 45	a	8 676	4 574	493	2 121	644	10 171	5 858
	b	5 007	2 231	429	1 367	353	5 655	2 738
	c	3 669	2 343	64	754	291	4 516	3 120
45 – 55	a	9 764	4 438	732	2 951	685	11 882	5 964
	b	5 599	2 136	623	1 805	350	6 659	2 797
	c	4 165	2 302	109	1 146	335	5 223	3 167
55 – 65	a	9 465	3 537	1 042	3 198	718	10 236	4 452
	b	5 485	1 684	919	1 830	350	5 796	2 097
	c	3 980	1 853	123	1 368	368	4 440	2 355
65 und mehr	a	9 103	3 127	378	3 485	1 341	10 293	4 131
	b	5 005	1 526	364	2 167	509	5 342	1 960
	c	4 098	1 601	14	1 318	832	4 951	2 171
Zusammen	a	66 918	30 462	4 900	18 750	6 279	78 043	39 281
	b	38 629	14 971	4 199	11 830	3 125	43 289	18 584
	c	28 289	15 491	701	6 920	3 154	34 754	20 697
Ohne Angabe	a	192	47	20	76	36	225	67
	b							
	c							
Insgesamt	a	67 110	30 509	4 920	18 826	6 315	78 268	39 348

1) mit amtl. Kennzeichen; einschl. drei- und schweren vierrädrigen Kfz – 2) einschl. Pedelecs – 3) einschl. Fußgänger mit Sport- und Spielgeräten

**Noch: 7. Verunglückte im Straßenverkehr im Januar – Dezember 2020
nach Art der Verkehrsbeteiligung, Altersgruppen und Geschlecht**

Alter von ... bis unter ... Jahren a = Zusammen b = männlich c = weiblich		Verunglückte im Straßenverkehr							
		darunter			insgesamt	darunter			
		Fahrer und Mitfahrer von		Fußgänger ³⁾		Fahrer und Mitfahrer von			Fußgänger ³⁾
		Krafträdern ¹⁾	Fahrrädern ²⁾		Pkw	Krafträdern ¹⁾	Fahrrädern ²⁾		
		dagegen Januar – Dezember 2020			Veränderung Januar – Dezember 2020 gegenüber Januar – Dezember 2019				
Anzahl			%						
noch: Insgesamt									
unter 15	a	20	2 117	1 702	-22,7	-33,2	-	-7,6	-27,4
	b	9	1 483	971	-20,7	-37,0	x	-5,8	-27,2
	c	11	634	731	-25,4	-29,8	+27,3	-11,7	-27,8
15 – 18	a	705	983	363	-11,7	-22,1	-1,1	-1,7	-26,4
	b	576	640	152	-7,1	-23,8	-4,2	+1,4	-19,7
	c	129	343	211	-18,8	-20,8	+12,4	-7,6	-31,3
18 – 21	a	476	792	375	-14,6	-17,9	-2,3	-9,5	-29,6
	b	392	536	164	-9,3	-13,5	-1,8	-8,2	-20,7
	c	84	256	211	-21,2	-22,1	-4,8	-12,1	-36,5
21 – 25	a	416	930	414	-14,3	-17,9	-12,0	-0,8	-18,8
	b	343	558	211	-9,9	-13,4	-8,2	+1,8	-19,9
	c	73	372	203	-19,3	-22,0	-30,1	-4,6	-17,7
25 – 35	a	678	2 363	897	-14,4	-22,1	+4,3	+2,9	-12,0
	b	582	1 565	508	-10,1	-16,3	+4,1	-0,6	-14,4
	c	96	798	389	-19,7	-27,4	+5,2	+9,9	-9,0
35 – 45	a	487	2 046	779	-14,7	-21,9	+1,2	+3,7	-17,3
	b	413	1 355	410	-11,5	-18,5	+3,9	+0,9	-13,9
	c	74	691	369	-18,8	-24,9	-13,5	+9,1	-21,1
45 – 55	a	922	2 867	884	-17,8	-25,6	-20,6	+2,9	-22,5
	b	782	1 741	451	-15,9	-23,6	-20,3	+3,7	-22,4
	c	140	1 126	433	-20,3	-27,3	-22,1	+1,8	-22,6
55 – 65	a	968	2 896	868	-7,5	-20,6	+7,6	+10,4	-17,3
	b	874	1 676	393	-5,4	-19,7	+5,1	+9,2	-10,9
	c	94	1 220	475	-10,4	-21,3	+30,9	+12,1	-22,5
65 und mehr	a	363	3 193	1 662	-11,6	-24,3	+4,1	+9,1	-19,3
	b	344	1 927	604	-6,3	-22,1	+5,8	+12,5	-15,7
	c	19	1 266	1 058	-17,2	-26,3	-26,3	+4,1	-21,4
Zusammen	a	5 035	18 187	7 944	-14,3	-22,5	-2,7	+3,1	-21,0
	b	4 315	11 481	3 864	-10,8	-19,4	-2,7	+3,0	-19,1
	c	720	6 706	4 080	-18,6	-25,2	-2,6	+3,2	-22,7
Ohne Angabe	a	11	73	45	-14,7	-29,9	+81,8	+4,1	-20,0
Insgesamt	a	5 046	18 260	7 989	-14,3	-22,5	-2,5	+3,1	-21,0

1) mit amlt.Kennzeichen; einschl. drei- und schweren vierradrigen Kfz – 2) einschl. Pedelecs – 3) einschl. Fußgänger mit Sport- und Spielgeräten

**Noch: 7. Verunglückte im Straßenverkehr im Januar – Dezember 2020
nach Art der Verkehrsbeteiligung, Altersgruppen und Geschlecht**

Alter von ... bis unter ... Jahren a = Zusammen b = männlich c = weiblich		Verunglückte im Straßenverkehr						
		insgesamt	darunter				insgesamt	darunter
			Fahrer und Mitfahrer von			Fußgänger ³⁾		Fahrer und Mitfahrer von
			Pkw	Krafträdern ¹⁾	Fahrrädern ²⁾			Pkw
		Januar – Dezember 2020						dagegen Januar – Dezember 2019
Anzahl								
Getötete								
unter 15	a	10	2	–	2	5	5	2
	b	6	1	–	2	2	2	2
	c	4	1	–	–	3	3	–
15 – 18	a	10	1	6	1	1	14	6
	b	7	1	4	–	1	12	5
	c	3	–	2	1	–	2	1
18 – 21	a	30	15	10	–	3	26	16
	b	27	13	10	–	2	19	10
	c	3	2	–	–	1	7	6
21 – 25	a	32	21	6	–	4	22	14
	b	27	17	6	–	3	16	10
	c	5	4	–	–	1	6	4
25 – 35	a	45	28	11	2	3	58	29
	b	41	25	11	2	3	51	26
	c	4	3	–	–	–	7	3
35 – 45	a	42	17	14	2	2	45	16
	b	33	12	12	2	2	36	10
	c	9	5	2	–	–	9	6
45 – 55	a	41	20	6	5	5	46	18
	b	32	15	6	4	3	35	14
	c	9	5	–	1	2	11	4
55 – 65	a	70	16	19	19	10	67	17
	b	54	14	18	11	5	55	12
	c	16	2	1	8	5	12	5
65 und mehr	a	149	48	4	45	42	173	52
	b	87	29	4	31	15	103	25
	c	62	19	–	14	27	70	27
Zusammen	a	429	168	76	76	75	456	170
	b	314	127	71	52	36	329	114
	c	115	41	5	24	39	127	56
Ohne Angabe	a	1	1	–	–	–	–	–
	b							
	c							
Insgesamt	a	430	169	76	76	75	456	170

1) mit amtl. Kennzeichen; einschl. drei- und schweren vierrädigen Kfz – 2) einschl. Pedelecs – 3) einschl. Fußgänger mit Sport- und Spielgeräten

Noch: 7. Verunglückte im Straßenverkehr im Januar – Dezember 2020 nach Art der Verkehrsbeteiligung, Altersgruppen und Geschlecht

Alter von ... bis unter ... Jahren a = Zusammen b = männlich c = weiblich		Verunglückte im Straßenverkehr							
		darunter			insgesamt	darunter			
		Fahrer und Mitfahrer von		Fußgänger ³⁾		Fahrer und Mitfahrer von			Fußgänger ³⁾
		Krafträdern ¹⁾	Fahrrädern ²⁾		Pkw	Krafträdern ¹⁾	Fahrrädern ²⁾		
		dagegen Januar – Dezember 2020			Veränderung Januar – Dezember 2020 gegenüber Januar – Dezember 2019				
Anzahl			%						
noch: Getötete									
unter 15	a	–	1	2	x	–	–	x	x
	b	–	–	–	x	x	–	x	x
	c	–	1	2	x	x	–	x	x
15 – 18	a	4	3	–	–28,6	x	x	x	x
	b	4	2	–	x	x	–	x	x
	c	–	1	–	x	x	x	–	–
18 – 21	a	5	2	3	+15,4	–6,3	x	x	–
	b	5	2	2	+42,1	+30,0	x	x	–
	c	–	–	1	x	x	–	–	–
21 – 25	a	3	–	3	+45,5	+50,0	x	–	x
	b	2	–	2	+68,8	+70,0	x	–	x
	c	1	–	1	x	–	x	–	–
25 – 35	a	16	3	6	–22,4	–3,4	–31,3	x	x
	b	16	1	4	–19,6	–3,8	–31,3	x	x
	c	–	2	2	x	–	–	x	x
35 – 45	a	11	5	7	–6,7	+6,3	+27,3	x	x
	b	11	4	6	–8,3	+20,0	+9,1	x	x
	c	–	1	1	–	x	x	x	x
45 – 55	a	15	6	2	–10,9	+11,1	x	x	x
	b	12	5	–	–8,6	+7,1	x	x	x
	c	3	1	2	x	x	x	–	–
55 – 65	a	18	15	10	+4,5	–5,9	+5,6	+26,7	–
	b	17	11	8	–1,8	+16,7	+5,9	–	x
	c	1	4	2	+33,3	x	–	x	x
65 und mehr	a	10	36	59	–13,9	–7,7	x	+25,0	–28,8
	b	10	27	28	–15,5	+16,0	x	+14,8	–46,4
	c	–	9	31	–11,4	–29,6	–	x	–12,9
Zusammen	a	82	71	92	–5,9	–1,2	–7,3	+7,0	–18,5
	b	77	52	50	–4,6	+11,4	–7,8	–	–28,0
	c	5	19	42	–9,4	–26,8	–	+26,3	–7,1
Ohne Angabe	a	–	–	–	x	x	–	–	–
	b	–	–	–	–	–	–	–	–
	c	–	–	–	–	–	–	–	–
Insgesamt	a	82	71	92	–5,7	–0,6	–7,3	+7,0	–18,5

1) mit amlt.Kennzeichen; einschl. drei- und schweren vierrädrigen Kfz – 2) einschl. Pedelecs – 3) einschl. Fußgänger mit Sport- und Spielgeräten

**Noch: 7. Verunglückte im Straßenverkehr im Januar – Dezember 2020
nach Art der Verkehrsbeteiligung, Altersgruppen und Geschlecht**

Alter von ... bis unter ... Jahren a = Zusammen b = männlich c = weiblich	Verunglückte im Straßenverkehr								
	insgesamt	darunter					insgesamt	darunter	
		Fahrer und Mitfahrer von			Fußgänger ³⁾	Fahrer und Mitfahrer von			
		Pkw	Kraftträdern ¹⁾	Fahrrädern ²⁾		Pkw			
	Januar – Dezember 2020						dagegen Januar – Dezember 2019		
Anzahl									

Schwerverletzte

unter 15	a	598	137	6	203	221	871	267
	b	370	68	2	148	129	508	133
	c	228	69	4	55	92	363	134
15 – 18	a	550	94	189	131	41	577	109
	b	373	43	153	96	15	348	45
	c	177	51	36	35	26	229	64
18 – 21	a	871	537	132	87	43	994	637
	b	578	322	108	68	26	607	346
	c	293	215	24	19	17	387	291
21 – 25	a	920	548	140	109	44	1 045	653
	b	596	317	119	75	22	641	346
	c	324	231	21	34	22	404	307
25 – 35	a	1 664	894	236	279	115	1 929	1 055
	b	1 103	530	211	192	58	1 244	577
	c	561	364	25	87	57	685	478
35 – 45	a	1 367	604	166	354	114	1 488	720
	b	920	355	143	250	68	958	380
	c	447	249	23	104	46	530	340
45 – 55	a	1 774	581	264	620	108	2 021	778
	b	1 138	318	236	385	49	1 255	392
	c	636	263	28	235	59	766	386
55 – 65	a	2 012	542	361	752	162	2 060	691
	b	1 278	279	317	452	71	1 292	361
	c	734	263	44	300	91	768	330
65 und mehr	a	2 344	688	120	954	413	2 525	911
	b	1 311	370	116	574	137	1 325	467
	c	1 033	318	4	380	276	1 200	444
Zusammen	a	12 100	4 625	1 614	3 489	1 261	13 510	5 821
	b	7 667	2 602	1 405	2 240	575	8 178	3 047
	c	4 433	2 023	209	1 249	686	5 332	2 774
Ohne Angabe	a	18	5	1	7	3	22	12
	b							
	c							
Insgesamt	a	12 118	4 630	1 615	3 496	1 264	13 532	5 833

1) mit amtl. Kennzeichen; einschl. drei- und schweren vierrädigen Kfz – 2) einschl. Pedelecs – 3) einschl. Fußgänger mit Sport- und Spielgeräten

Noch: 7. Verunglückte im Straßenverkehr im Januar– Dezember 2020 nach Art der Verkehrsbeteiligung, Altersgruppen und Geschlecht

Alter von ... bis unter ... Jahren a = Zusammen b = männlich c = weiblich	Verunglückte im Straßenverkehr								
	darunter			insgesamt	darunter				
	Fahrer und Mitfahrer von		Fußgänger ³⁾		Fahrer und Mitfahrer von			Fußgänger ³⁾	
	Krafträdern ¹⁾	Fahrrädern ²⁾			Pkw	Krafträdern ¹⁾	Fahrrädern ²⁾		
	dagegen Januar – Dezember 2020				Veränderung Januar – Dezember 2020 gegenüber Januar – Dezember 2019				
Anzahl				%					

noch: Schwerverletzte

unter 15	a	6	193	371	-31,3	-48,7	-	+5,2	-40,4
	b	4	142	210	-27,2	-48,9	x	+4,2	-38,6
	c	2	51	161	-37,2	-48,5	x	+7,8	-42,9
15 – 18	a	157	122	76	-4,7	-13,8	+20,4	+7,4	-46,1
	b	121	81	27	+7,2	-4,4	+26,4	+18,5	-44,4
	c	36	41	49	-22,7	-20,3	-	-14,6	-46,9
18 – 21	a	147	99	57	-12,4	-15,7	-10,2	-12,1	-24,6
	b	129	69	26	-4,8	-6,9	-16,3	-1,4	-
	c	18	30	31	-24,3	-26,1	+33,3	-36,7	-45,2
21 – 25	a	143	107	54	-12,0	-16,1	-2,1	+1,9	-18,5
	b	120	75	31	-7,0	-8,4	-0,8	-	-29,0
	c	23	32	23	-19,8	-24,8	-8,7	+6,3	-4,3
25 – 35	a	237	315	119	-13,7	-15,3	-0,4	-11,4	-3,4
	b	206	230	63	-11,3	-8,1	+2,4	-16,5	-7,9
	c	31	85	56	-18,1	-23,8	-19,4	+2,4	+1,8
35 – 45	a	171	306	112	-8,1	-16,1	-2,9	+15,7	+1,8
	b	152	213	56	-4,0	-6,6	-5,9	+17,4	+21,4
	c	19	93	56	-15,7	-26,8	+21,1	+11,8	-17,9
45 – 55	a	314	544	147	-12,2	-25,3	-15,9	+14,0	-26,5
	b	256	354	67	-9,3	-18,9	-7,8	+8,8	-26,9
	c	58	190	80	-17,0	-31,9	-51,7	+23,7	-26,3
55 – 65	a	336	626	178	-2,3	-21,6	+7,4	+20,1	-9,0
	b	296	370	79	-1,1	-22,7	+7,1	+22,2	-10,1
	c	40	256	99	-4,4	-20,3	+10,0	+17,2	-8,1
65 und mehr	a	117	826	476	-7,2	-24,5	+2,6	+15,5	-13,2
	b	108	482	149	-1,1	-20,8	+7,4	+19,1	-8,1
	c	9	344	327	-13,9	-28,4	x	+10,5	-15,6
Zusammen	a	1 628	3 138	1 590	-10,4	-20,5	-0,9	+11,2	-20,7
	b	1 392	2 016	708	-6,2	-14,6	+0,9	+11,1	-18,8
	c	236	1 122	882	-16,9	-27,1	-11,4	+11,3	-22,2
Ohne Angabe	a	2	3	3	-18,2	x	x	x	-
Insgesamt	a	1 630	3 141	1 593	-10,4	-20,6	-0,9	+11,3	-20,7

1) mit amlt.Kennzeichen; einschl. drei- und schweren vierradrigen Kfz – 2) einschl. Pedelecs – 3) einschl. Fußgänger mit Sport- und Spielgeräten

**Noch: 7. Verunglückte im Straßenverkehr im Januar – Dezember 2020
nach Art der Verkehrsbeteiligung, Altersgruppen und Geschlecht**

Alter von ... bis unter ... Jahren a = Zusammen b = männlich c = weiblich	Verunglückte im Straßenverkehr								
	insgesamt	darunter					insgesamt	darunter	
		Fahrer und Mitfahrer von			Fußgänger ³⁾	Fahrer und Mitfahrer von			
		Pkw	Kraftfahrzeugen ¹⁾	Fahrrädern ²⁾		Pkw			
	Januar – Dezember 2020						dagegen Januar – Dezember 2019		
Anzahl									

Leichtverletzte

unter 15	a	4 387	1 315	14	1 752	1 009	5 586	1 909
	b	2 574	592	4	1 247	576	3 212	914
	c	1 813	723	10	505	433	2 374	995
15 – 18	a	2 605	472	502	834	225	2 992	613
	b	1 647	196	395	553	106	1 822	265
	c	958	276	107	281	119	1 170	348
18 – 21	a	3 914	2 369	323	630	218	4 619	2 903
	b	2 224	1 177	267	424	102	2 493	1 391
	c	1 690	1 192	56	206	116	2 126	1 512
21 – 25	a	4 649	2 900	220	814	288	5 465	3 559
	b	2 529	1 416	190	493	144	2 840	1 665
	c	2 120	1 484	30	321	144	2 625	1 894
25 – 35	a	9 625	5 453	460	2 151	671	11 258	7 104
	b	5 431	2 676	384	1 361	374	6 022	3 257
	c	4 194	2 777	76	790	297	5 236	3 847
35 – 45	a	7 267	3 953	313	1 765	528	8 638	5 122
	b	4 054	1 864	274	1 115	283	4 661	2 348
	c	3 213	2 089	39	650	245	3 977	2 774
45 – 55	a	7 949	3 837	462	2 326	572	9 815	5 168
	b	4 429	1 803	381	1 416	298	5 369	2 391
	c	3 520	2 034	81	910	274	4 446	2 777
55 – 65	a	7 383	2 979	662	2 427	546	8 109	3 744
	b	4 153	1 391	584	1 367	274	4 449	1 724
	c	3 230	1 588	78	1 060	272	3 660	2 020
65 und mehr	a	6 610	2 391	254	2 486	886	7 595	3 168
	b	3 607	1 127	244	1 562	357	3 914	1 468
	c	3 003	1 264	10	924	529	3 681	1 700
Zusammen	a	54 389	25 669	3 210	15 185	4 943	64 077	33 290
	b	30 648	12 242	2 723	9 538	2 514	34 782	15 423
	c	23 741	13 427	487	5 647	2 429	29 295	17 867
Ohne Angabe	a	173	41	19	69	33	203	55
	b							
	c							
Insgesamt	a	54 562	25 710	3 229	15 254	4 976	64 280	33 345

1) mit aml. Kennzeichen; einschl. drei- und schweren vierrädigen Kfz – 2) einschl. Pedelecs – 3) einschl. Fußgänger mit Sport- und Spielgeräten

**Noch: 7. Verunglückte im Straßenverkehr im Januar – Dezember 2020
nach Art der Verkehrsbeteiligung, Altersgruppen und Geschlecht**

Alter von ... bis unter ... Jahren a = Zusammen b = männlich c = weiblich	Verunglückte im Straßenverkehr									
	darunter			insgesamt	darunter					
	Fahrer und Mitfahrer von		Fußgänger ³⁾		Fahrer und Mitfahrer von			Fußgänger ³⁾		
	Krafträdern ¹⁾	Fahrrädern ²⁾			Pkw	Krafträdern ¹⁾	Fahrrädern ²⁾			
	dagegen Januar – Dezember 2020			Veränderung Januar – Dezember 2020 gegenüber Januar – Dezember 2019						
Anzahl			%							
noch: Leichtverletzte										
unter 15	a	14	1 923	1 329	-21,5	-31,1	-	-8,9	-24,1	
	b	5	1 341	761	-19,9	-35,2	x	-7,0	-24,3	
	c	9	582	568	-23,6	-27,3	x	-13,2	-23,8	
15 – 18	a	544	858	287	-12,9	-23,0	-7,7	-2,8	-21,6	
	b	451	557	125	-9,6	-26,0	-12,4	-0,7	-15,2	
	c	93	301	162	-18,1	-20,7	+15,1	-6,6	-26,5	
18 – 21	a	324	691	315	-15,3	-18,4	-0,3	-8,8	-30,8	
	b	258	465	136	-10,8	-15,4	+3,5	-8,8	-25,0	
	c	66	226	179	-20,5	-21,2	-15,2	-8,8	-35,2	
21 – 25	a	270	823	357	-14,9	-18,5	-18,5	-1,1	-19,3	
	b	221	483	178	-11,0	-15,0	-14,0	+2,1	-19,1	
	c	49	340	179	-19,2	-21,6	-38,8	-5,6	-19,6	
25 – 35	a	425	2 045	772	-14,5	-23,2	+8,2	+5,2	-13,1	
	b	360	1 334	441	-9,8	-17,8	+6,7	+2,0	-15,2	
	c	65	711	331	-19,9	-27,8	+16,9	+11,1	-10,3	
35 – 45	a	305	1 735	660	-15,9	-22,8	+2,6	+1,7	-20,0	
	b	250	1 138	348	-13,0	-20,6	+9,6	-2,0	-18,7	
	c	55	597	312	-19,2	-24,7	-29,1	+8,9	-21,5	
45 – 55	a	593	2 317	735	-19,0	-25,8	-22,1	+0,4	-22,2	
	b	514	1 382	384	-17,5	-24,6	-25,9	+2,5	-22,4	
	c	79	935	351	-20,8	-26,8	+2,5	-2,7	-21,9	
55 – 65	a	614	2 255	680	-9,0	-20,4	+7,8	+7,6	-19,7	
	b	561	1 295	306	-6,7	-19,3	+4,1	+5,6	-10,5	
	c	53	960	374	-11,7	-21,4	+47,2	+10,4	-27,3	
65 und mehr	a	236	2 331	1 127	-13,0	-24,5	+7,6	+6,6	-21,4	
	b	226	1 418	427	-7,8	-23,2	+8,0	+10,2	-16,4	
	c	10	913	700	-18,4	-25,6	-	+1,2	-24,4	
Zusammen	a	3 325	14 978	6 262	-15,1	-22,9	-3,5	+1,4	-21,1	
	b	2 846	9 413	3 106	-11,9	-20,6	-4,3	+1,3	-19,1	
	c	479	5 565	3 156	-19,0	-24,9	+1,7	+1,5	-23,0	
Ohne Angabe	a	9	70	42	-14,8	-25,5	x	-1,4	-21,4	
	Insgesamt	a	3 334	15 048	6 304	-15,1	-22,9	-3,1	+1,4	-21,1

1) mit amlt.Kennzeichen; einschl. drei- und schweren vierradrigen Kfz – 2) einschl. Pedelecs – 3) einschl. Fußgänger mit Sport- und Spielgeräten

8. An Straßenverkehrsunfällen beteiligte Fahrzeugführer und Fußgänger im Januar – Dezember 2020 nach Art der Verkehrsbeteiligung und Ortslage

Art der Verkehrsbeteiligung a = Zusammen b = innerhalb c = außerhalb von Ortschaften von Ortschaften	Straßenverkehrsunfälle mit						
	Personen- schaden	schwer- wiegendem Sachschaden (i. e. S.)	Personen- schaden	schwer- wiegendem Sachschaden (i. e. S.)	Personen- schaden	schwer- wiegendem Sachschaden (i. e. S.)	
	Januar – Dezember 2020		dagegen Januar – Dezember 2019		Veränderung Januar– Dezember 2020 gegenüber Januar– Dezember 2019		
	Anzahl				%		
Führer von							
Krafträdern mit Versicherungskennzeichen	a	2 834	120	3 262	134	-13,1	-10,4
	b	2 406	102	2 891	126	-16,8	-19,0
	c	428	18	371	8	+15,4	x
davon							
Mofas, Kleinkrafträdern	a	2 753	110	3 163	129	-13,0	-14,7
	b	2 338	96	2 812	122	-16,9	-21,3
	c	415	14	351	7	+18,2	x
S-Pedelecs	a	41	2	46	–	-10,9	x
	b	33	2	36	–	-8,3	x
	c	8	–	10	–	x	–
drei- und leichten vierrädigen Kfz	a	40	8	53	5	-24,5	x
	b	35	4	43	4	-18,6	–
	c	5	4	10	1	x	x
Krafträdern mit amtlichen Kennzeichen	a	4 987	225	5 075	180	-1,7	+25,0
	b	2 859	139	3 300	126	-13,4	+10,3
	c	2 128	86	1 775	54	+19,9	+59,3
davon							
zweirädigen Kraftfahrzeugen	a	4 920	221	5 001	178	-1,6	+24,2
	b	2 809	138	3 253	126	-13,6	+9,5
	c	2 111	83	1 748	52	+20,8	+59,6
drei- und schweren vierrädigen Kfz	a	67	4	74	2	-9,5	x
	b	50	1	47	–	+6,4	x
	c	17	3	27	2	-37,0	x
Personenkraftwagen	a	59 301	17 530	73 055	20 766	-18,8	-15,6
	b	41 486	12 149	52 567	14 630	-21,1	-17,0
	c	17 815	5 381	20 488	6 136	-13,0	-12,3
darunter							
im Alter von 18 Jahren bis unter 25 Jahren	a	9 355	2 889	11 150	3 356	-16,1	-13,9
	b	5 846	1 866	7 231	2 206	-19,2	-15,4
	c	3 509	1 023	3 919	1 150	-10,5	-11,0
Wohnmobilen	a	76	23	83	22	-8,4	+4,5
	b	25	12	45	11	-44,4	+9,1
	c	51	11	38	11	+34,2	–
Bussen	a	1 260	88	1 647	158	-23,5	-44,3
	b	1 161	76	1 530	131	-24,1	-42,0
	c	99	12	117	27	-15,4	-55,6
Güterkraftfahrzeugen	a	4 407	1 470	5 461	1 708	-19,3	-13,9
	b	2 287	735	2 789	871	-18,0	-15,6
	c	2 120	735	2 672	837	-20,7	-12,2
darunter							
Lastkraftwagen mit zul. Gesamtgewicht bis einschl. 3 500 kg	a	2 135	640	2 582	705	-17,3	-9,2
	b	1 370	385	1 594	446	-14,1	-13,7
	c	765	255	988	259	-22,6	-1,5
Lastkraftwagen mit zul. Gesamtgewicht über 3 500 kg	a	1 020	380	1 388	501	-26,5	-24,2
	b	533	204	748	274	-28,7	-25,5
	c	487	176	640	227	-23,9	-22,5
Sattelzugmaschinen	a	1104	408	1316	451	-16,1	-9,5
	b	310	122	359	125	-13,6	-2,4
	c	794	286	957	326	-17,0	-12,3
Landwirtschaftlichen Zugmaschinen	a	246	66	272	71	-9,6	-7,0
	b	79	25	117	30	-32,5	-16,7
	c	167	41	155	41	+7,7	–

Noch: **8. An Straßenverkehrsunfällen beteiligte Fahrzeugführer und Fußgänger im Januar – Dezember 2020 nach Art der Verkehrsbeteiligung und Ortslage**

Art der Verkehrsbeteiligung a = Zusammen b = innerhalb c = außerhalb von Ortschaften von Ortschaften	Straßenverkehrsunfälle mit						
	Personen- schaden	schwer- wiegendem Sachschaden (i. e. S.)	Personen- schaden	schwer- wiegendem Sachschaden (i. e. S.)	Personen- schaden	schwer- wiegendem Sachschaden (i. e. S.)	
	Januar – Dezember 2020		dagegen Januar – Dezember 2019		Veränderung Januar– Dezember 2020 gegenüber Januar– Dezember 2019		
	Anzahl				%		
Noch: Führer von							
übrigen Kraftfahrzeugen	a	867	71	252	37	x	+91,9
	b	768	57	193	26	x	x
	c	99	14	59	11	+67,8	+27,3
Kraftfahrzeugen zusammen	a	73 978	19 593	89 107	23 076	-17,0	-15,1
	b	51 071	13 295	63 432	15 951	-19,5	-16,7
	c	22 907	6 298	25 675	7 125	-10,8	-11,6
darunter flüchtig	a	4 070	2 214	4 530	2 323	-10,2	-4,7
	b	3 334	1 554	3 823	1 593	-12,8	-2,4
	c	736	660	707	730	+4,1	-9,6
Fahrrädern	a	20 468	38	19 848	47	+3,1	-19,1
	b	17 779	29	18 000	46	-1,2	-37,0
	c	2 689	9	1 848	1	+45,5	x
und zwar Pedelecs	a	4 112	3	2 822	1	+45,7	x
	b	3 297	2	2 383	-	+38,4	x
	c	815	1	439	1	+85,6	-
unter 15 Jahren	a	2 098	2	2 272	1	-7,7	x
	b	1 960	2	2 152	1	-8,9	x
	c	138	-	120	-	+15,0	-
anderen Fahrzeugen	a	1 008	521	1 194	496	-15,6	+5,0
	b	853	427	1 112	419	-23,3	+1,9
	c	155	94	82	77	+89,0	+22,1
Fußgänger	a	6 898	22	8 511	21	-19,0	+4,8
	b	6 483	19	8 173	21	-20,7	-9,5
	c	415	3	338	-	+22,8	x
und zwar Fußgänger mit Sport- oder Spielgerät	a	259	-	240	2	+7,9	x
	b	243	-	228	2	+6,6	x
	c	16	-	12	-	+33,3	-
unter 15 Jahren	a	1 316	-	1 771	-	-25,7	-
	b	1 277	-	1 742	-	-26,7	-
	c	39	-	29	-	+34,5	-
65 und mehr Jahren	a	1 400	1	1 704	-	-17,8	x
	b	1 348	1	1 647	-	-18,2	x
	c	52	-	57	-	-8,8	-
Andere Personen	a	204	15	394	42	-48,2	-64,3
	b	176	12	345	26	-49,0	-53,8
	c	28	3	49	16	-42,9	x
Insgesamt	a	102 556	20 189	119 054	23 682	-13,9	-14,7
	b	76 362	13 782	91 062	16 463	-16,1	-16,3
	c	26 194	6 407	27 992	7 219	-6,4	-11,2
darunter: unter 15 Jahren	a	3 549	14	4 154	11	-14,6	+27,3
	b	3 366	13	4 003	8	-15,9	x
	c	183	1	151	3	+21,2	x
65 und mehr Jahren	a	13 781	1 966	15 521	2 372	-11,2	-17,1
	b	10 939	1 438	12 658	1 769	-13,6	-18,7
	c	2 842	528	2 863	603	-0,7	-12,4

9. Straßenverkehrsunfälle und Verunglückte im Januar – Dezember 2020 nach Ursachen*)

Ursache	Unfälle mit Personenschaden	Unfälle mit schwerwiegendem Sachschaden (i. e. S.)	Unfälle mit Personenschaden	Unfälle mit schwerwiegendem Sachschaden (i. e. S.)
	Januar – Dezember 2020		dagegen Januar – Dezember 2019	
Fehlverhalten der Fahrzeugführer				
Verkehrstüchtigkeit				
Alkoholeinfluss	2 332	1 262	2 439	1 389
Einfluss anderer berauschender Mittel (z. B. Drogen, Rauschgift)	491	321	564	327
Übermüdung	226	148	314	241
Sonstige körperliche oder geistige Mängel	750	219	883	215
Straßenbenutzung				
Falschfahrt auf Straßen mit nach Fahrtrichtung getrennten Fahrbahnen (Falschfahrer)	.	.	7	3
Benutzung der Fahrbahn entgegen der vorgeschriebenen Fahrtrichtung in anderen Fällen (Einbahnstraße)	283	.	478	21
Benutzung der falschen Fahrbahn (auch Richtungsfahrbahn) oder verbots- widrige Benutzung anderer Straßenteile	1 054	.	1 226	47
Verstoß gegen das Rechtsfahrgebot	1 218	353	1 505	459
Geschwindigkeit				
Nicht angepasste Geschwindigkeit mit gleichzeitigem Überschreiten der zulässigen Höchstgeschwindigkeit	435	140	418	101
Nicht angepasste Geschwindigkeit in anderen Fällen	4 400	1 453	5 687	1 834
Abstand				
Ungenügender Sicherheitsabstand	5 502	393	7 722	536
Starkes Bremsen des Vorausfahrenden ohne zwingenden Grund	113	.	142	35
Überholen				
Unzulässiges Rechtsüberholen	.	.	142	43
Überholen trotz Gegenverkehrs	163	.	187	40
Überholen trotz unklarer Verkehrslage	456	99	567	130
Überholen trotz unzureichender Sichtver- hältnisse	.	.	39	5
Überholen ohne Beachtung des nachfolgenden Verkehrs und/oder ohne rechtzeitige und deutliche Ankündigung des Ausscherens	204	.	187	100
Fehler beim Wiedereinordnen	165	.	233	45
Sonstige Fehler beim Überholen (z. B. ohne genügenden Seitenabstand)	619	.	658	79
Fehler beim Überholtwerden	114	.	73	22
Vorbeifahren				
Nichtbeachten des Vorranges entgegenkommender Fahrzeuge beim Vorbeifahren an haltenden Fahrzeugen, Absperrungen oder Hindernissen	133	.	136	48
Nichtbeachten des nachfolgenden Verkehrs beim Vorbeifahren an haltenden Fahrzeugen, Absperrungen oder Hindernissen und/oder ohne rechtzeitige und deutliche Ankündigung des Ausscherens	.	.	60	13
Nebeneinanderfahren, fehlerhaftes Wechseln des Fahrstreifens beim Nebeneinanderfahren oder Nichtbeachten des Reißverschluss- verfahrens	897	224	1 225	340

*) Die Tabelle enthält Mehrfachzählungen, weil bei einem Unfall bis zu acht Ursachen eingetragen werden.

**Noch: 9. Straßenverkehrsunfälle und Verunglückte im Januar – Dezember 2020
nach Ursachen*)**

Ursache	Unfälle mit Personenschaden	Unfälle mit schwerwiegendem Sachschaden (i. e. S.)	Unfälle mit Personenschaden	Unfälle mit schwerwiegendem Sachschaden (i. e. S.)
	Januar – Dezember 2020		dagegen Januar – Dezember 2019	
noch: Fehlverhalten der Fahrzeugführer				
Vorfahrt, Vorrang				
Nichtbeachten der Regel rechts vor links	917	381	1 143	488
Nichtbeachten der die Vorfahrt regelnden Verkehrszeichen	5 361	1 859	6 717	2 312
Nichtbeachten der Vorfahrt des durchgehenden Verkehrs auf Bundesautobahnen oder Kraftfahrstraßen	114	79	111	108
Nichtbeachten der Vorfahrt durch Fahrzeuge, die aus Feld- und Waldwegen kommen	.	.	40	11
Nichtbeachten der Verkehrsregelung durch Polizeibeamte oder Lichtzeichen	1 102	428	1 296	476
Nichtbeachten des Vorranges entgegenkommender Fahrzeuge	172	88	284	105
Nichtbeachten des Vorranges von Schienenfahrzeugen an Bahnübergängen	.	.	19	9
Abbiegen, Wenden, Rückwärtsfahren, Ein- und Anfahren				
Fehler beim Abbiegen nach rechts	2 112	116	2 209	154
Fehler beim Abbiegen nach links	4 053	1 097	4 478	1 292
Fehler beim Wenden oder Rückwärtsfahren	1 704	385	2 185	490
Fehler beim Einfahren in den fließenden Verkehr (z. B. aus einem Grundstück, von einem anderen Straßenteil oder beim Anfahren vom Fahrbahnrand)	2 541	168	3 035	249
falsches Verhalten gegenüber Fußgängern				
An Fußgängerüberwegen	307	.	466	–
An Fußgängerfurten	371	–	563	–
Beim Abbiegen	894	–	1 125	–
An Haltestellen (auch haltende Schulbusse mit eingeschaltetem Warnblinklicht)	78	–	135	–
An anderen Stellen	1 456	–	1 778	1
ruhender Verkehr, Verkehrssicherung				
Unzulässiges Halten oder Parken	.	.	35	4
Mangelnde Sicherung haltender oder liegengeliebener Fahrzeuge und von Unfallstellen sowie Schulbussen, bei denen Kinder ein- oder aussteigen	.	.	61	11
Verkehrswidriges Verhalten beim Ein- oder Aussteigen, Be- oder Entladen	617	.	692	21
Nichtbeachten der Beleuchtungsvorschriften	.	.	47	1
Ladung, Besetzung, Überladung, Überbesetzung	.	.	30	5
Unzureichend gesicherte Ladung oder Fahrzeugzubehörteile	64	.	84	78
Andere Fehler beim Fahrzeugführer	19 425	3 352	21 059	3 944
technische Mängel, Wartungsmängel				
Beleuchtung	.	.	76	–
Bereifung	147	.	183	89
Bremsen	174	19	176	17
Lenkung	59	.	46	13
Zugvorrichtung	4	.	8	10
Andere Mängel	230	.	155	26

*) Die Tabelle enthält Mehrfachzählungen, weil bei einem Unfall bis zu acht Ursachen eingetragen werden.

**Noch: 9. Straßenverkehrsunfälle und Verunglückte im Januar – Dezember 2020
nach Ursachen*)**

Ursache	Unfälle mit Personenschaden	Unfälle mit schwerwiegendem Sachschaden (i. e. S.)	Unfälle mit Personenschaden	Unfälle mit schwerwiegendem Sachschaden (i. e. S.)
	Januar – Dezember 2020		dagegen Januar – Dezember 2019	
Fehlverhalten der Fußgänger				
Verkehrstüchtigkeit				
Alkoholeinfluss	.	.	70	–
Einfluss anderer berauschender Mittel (z. B. Drogen, Rauschgift)	.	.	7	–
Übermüdung	–	–	–	–
Sonstige körperliche oder geistige Mängel	.	–	19	–
falsches Verhalten beim Überschreiten der Fahrbahn				
An Stellen, an denen der Fußgängerverkehr durch Polizeibeamte oder Lichtzeichen geregelt war	140	–	234	1
Auf Fußgängerüberwegen ohne Verkehrsregelung durch Polizeibeamte oder Lichtzeichen	.	–	5	–
In der Nähe von Kreuzungen oder Einmündungen, Lichtzeichenanlagen oder Fußgängerüberwegen bei dichtem Verkehr	.	–	97	1
An anderen Stellen	329	–	468	1
Ohne auf den Fahrzeugverkehr zu achten	735	4	1 252	8
Durch sonstiges falsches Verhalten	130	.	155	–
Nichtbenutzen des Gehweges	.	–	61	–
Nichtbenutzen der vorgeschriebenen Straßenseite	.	–	12	–
Spielen auf oder neben der Fahrbahn	.	–	30	–
Andere Fehler der Fußgänger	697	.	604	7
Straßenverhältnisse				
Glätte oder Schlüpfrigkeit der Fahrbahn				
Verunreinigung durch ausgeflossenes Öl	56	4	89	1
Andere Verunreinigungen durch Straßenbenutzer	30	1	30	1
Schnee, Eis	272	79	623	174
Regen	866	395	1 102	420
Andere Einflüsse (u. a. Laub, angeschwemmter Lehm)	136	8	173	16
Zustand der Straße				
Spurrillen, im Zusammenhang mit Regen, Schnee oder Eis	11	2	19	1
Schäden an der Fahrbahnoberfläche	40	1	60	1
Anderer Zustand der Straße	123	1	132	7
Nicht ordnungsgemäßer Zustand der Verkehrs- zeichen oder -einrichtungen	4	1	12	1
Mangelhafte Beleuchtung der Straße	4	–	11	1
Mangelhafte Sicherung von Bahnübergängen	1	–	1	–
Witterungseinflüsse				
Sichtbehinderung durch				
Nebel	32	9	25	11
Starken Regen, Hagel, Schneegestöber usw.	44	5	91	16
Blendende Sonne	453	41	591	45
Seitenwind	25	6	24	6
Unwetter oder sonstige Witterungseinflüsse	50	7	41	16
Hindernisse				
Nicht oder unzureichend gesicherte Arbeitsstellen auf der Fahrbahn	14	–	14	4
Wild auf der Fahrbahn	122	43	166	40
Anderes Tier auf der Fahrbahn	97	5	114	7
Sonstiges Hindernis auf der Fahrbahn	82	27	78	36
Sonstige Ursachen	2 514	337	2 806	632

*) Die Tabelle enthält Mehrfachzählungen, weil bei einem Unfall bis zu acht Ursachen eingetragen werden.

10. Fehlverhalten der Fahrzeugführer als Ursache von Straßenverkehrsunfällen mit Personenschaden im Januar – Dezember 2020 nach Art der Verkehrsbeteiligung

Ursache	ins- gesamt	darunter Fahrer von			ins- gesamt	darunter Fahrer von			ins- gesamt	darunter Fahrer von		
		Personen- kraft- wagen	Kraft- rädern ¹⁾	Fahr- rädern ²⁾		Personen- kraft- wagen	Kraft- rädern ¹⁾	Fahr- rädern ²⁾		Personen- kraft- wagen	Kraft- rädern ¹⁾	Fahr- rädern ²⁾
	Januar – Dezember 2020				dagegen Januar – Dezember 2019				Veränderung Januar – Dezember 2020 gegenüber Januar – Dezember 2019			
	Anzahl								%			
Verkehrstüchtigkeit	3 822	2 144	.	.	4 228	2 562	108	1 049	-9,6	-16,3	.	.
darunter												
Alkoholeinfluss	2 352	1 063	.	.	2 467	1 212	59	894	-4,7	-12,3	.	.
Einfluss anderer berauschender Mittel	494	305	16	83	564	362	33	84	-12,4	-15,7	-51,5	-1,2
Straßenbenutzung	2 662	.	.	.	3 322	1 033	93	1 926	-19,9	.	.	.
Geschwindigkeit	4 900	2 924	766	609	6 174	4 042	893	527	-20,6	-27,7	-14,2	+15,6
Abstand	5 687	4 282	346	303	7 985	6 291	393	253	-28,8	-31,9	-12,0	+19,8
Überholen	1 844	1 043	259	323	2 096	1 211	291	320	-12,0	-13,9	-11,0	+0,9
Vorbeifahren	200	151	2	24	.	.	x	.
Nebeneinanderfahren	922	.	.	.	1 252	846	36	57	-26,4	.	.	.
Vorfahrt, Vorrang	7 836	6 255	.	.	9 724	7 972	64	991	-19,4	-21,5	.	.
Abbiegen, Wenden, Rückwärtsfahren, Ein- und Anfahren	10 446	8 529	.	.	11 927	9 835	109	967	-12,4	-13,3	.	.
Falsches Verhalten gegenüber Fußgängern	3 107	2 567	.	.	4 067	3 449	23	298	-23,6	-25,6	.	.
darunter												
an Überwegen und Furten	678	624	.	.	1 029	950	6	20	-34,1	-34,3	x	.
Ruhender Verkehr, Verkehrssicherung	700	592	.	.	788	696	2	3	-11,2	-14,9	x	.
Nichtbeachten der Beleuchtungsvorschriften	.	.	-	.	50	11	-	37	.	x	-	.
Ladung, Besetzung	114	31	1	28	.	.	-	.
Andere Fehler beim Fahrzeugführer	19 831	9 556	1 378	6 056	21 514	11 996	1 387	5 023	-7,8	-20,3	-0,6	+20,6
Insgesamt	62 025	39 427	3 141	12 125	73 441	50 126	3 402	11 503	-15,5	-21,3	-7,7	+5,4

1) mit amtl. Kennzeichen, einschl. drei- und schweren vierradrigen Kfz – 2) einschl. Pedelecs

Veröffentlichungen aus den Fachbereichen Handel und Verkehr

Entwicklung von Umsatz und Beschäftigung in nordrhein-westfälischen Unternehmen des Einzelhandels, des Kraftfahrzeughandels, des Großhandels und des Gastgewerbes

Inhalt: Jedes der drei monatlich erscheinenden Hefte enthält die vorläufigen Ergebnisse der Umsatzentwicklung und der Entwicklung der Beschäftigtenzahlen als Messzahlen auf der Basis des Jahres 2015 und als prozentuale Abweichung zum Vormonat und zum Vorjahresmonat. Die Ergebnisse werden in einigen Eckzahlen für die wichtigsten Wirtschaftszweige dargestellt.

Einzelhandel: Artikel-Nr. G11
Gastgewerbe: Artikel-Nr. G43
Großhandel: Artikel-Nr. G12
Kraftfahrzeughandel (inkl. Instandhaltung und Reparatur): Artikel-Nr. G15

Fachliche Auskünfte zu diesen Veröffentlichungen erteilen Ihnen gerne Matthias Baer und Yu-Ri Löschner unter Telefon-Nr. 0211 9449-3787 bzw. 0211 9449-3786.

Gäste und Übernachtungen im Reiseverkehr Nordrhein-Westfalens

Inhalt: Das Heft enthält vorläufige Ergebnisse von Ankünften, Übernachtungen und Aufenthaltsdauer der Gäste in nordrhein-westfälischen Beherbergungsstätten sowie die Zahl der Beherbergungsstätten, Gästebetten und die prozentuale Kapazitätsauslastung gegliedert nach Bade-, Kur-, Erholungsorten und sonstigen Gemeinden, nach Betriebsarten, Regionaleinheiten, Reisegebieten und nach Herkunftsländern. Dargestellt wird die Anzahl, die prozentuale Veränderung gegenüber dem Vorjahresmonat sowie die durchschnittliche Aufenthaltsdauer in Tagen.

Artikel-Nr. G41

Fachliche Auskünfte zu diesen Veröffentlichungen erteilen Ihnen gerne Markus Sesterhenn und Michael Schumann unter Telefon-Nr. 0211 9449-3816 bzw. 0211 9449-3818.

Straßenverkehrsunfälle in Nordrhein-Westfalen

Inhalt: Der Monatsbericht enthält Ergebnisse von Straßenverkehrsunfällen und dabei Verunglückten in Nordrhein-Westfalen nach Unfallkategorien, nach Straßen-, Unfallarten, Unfalltypen, nach Tagesdatum, Ortslage, Art der Verkehrsbeteiligung, Unfallursachen und nach Fehlverhalten der Fahrzeugführer sowie die Anzahl der Verunglückten nach der Schwere der Verletzung, Altersgruppen und Geschlecht. Dargestellt werden die monatlichen und die kumulierten Zahlen, die Vorjahresergebnisse und die prozentuale Veränderung gegenüber den Vorjahreszeiträumen. Auf Gemeindeebene sind Ergebnisse nach Ortslage und Unfallkategorien enthalten.

Artikel-Nr. H12

Straßenverkehrsunfälle in Nordrhein-Westfalen

Inhalt: Der Bericht enthält Ergebnisse von Straßenverkehrsunfällen und dabei Verunglückten in Nordrhein-Westfalen nach Unfallkategorien, nach Straßen-, Unfallarten, Unfalltypen, nach Tagesdatum, Ortslage, Art der Verkehrsbeteiligung, Unfallursachen und nach Fehlverhalten der Fahrzeugführer sowie die Anzahl der Verunglückten nach der Schwere der Verletzung, Altersgruppen und Geschlecht. Dargestellt werden die Jahreswerte, die Vorjahresergebnisse und die prozentuale Veränderung gegenüber den Vorjahreszeiträumen. Auf Gemeindeebene sind Ergebnisse nach Ortslage und Unfallkategorien enthalten. Zahlreiche Grafiken und eine Farbkarte runden den Bericht ab.

Artikel-Nr. H13

Fachliche Auskünfte zu diesen Veröffentlichungen erteilen Ihnen gerne Petra Focks und Thilo Wegner unter Telefon-Nr. 0211 9449-3820 bzw. 0211 9449-3821.

Binnenschifffahrt in Nordrhein-Westfalen

Inhalt: Der Monatsbericht enthält die Entwicklung des Güterverkehrs auf den nordrhein-westfälischen Binnenwasserstraßen nach Verkehrsbeziehungen und Güterabteilungen. Dargestellt werden die monatlichen Gütermengen in Tonnen bzw. der Containerumschlag für Nordrhein-Westfalen, die Mengen des Vormonats und des Vorjahresmonats sowie die kumulierten Jahreshütermengen im Vergleich zum Vorjahreszeitraum mit der prozentualen Veränderung.

Artikel-Nr. H21

Fachliche Auskünfte zu dieser Veröffentlichungen erteilen Ihnen gerne Dirk Kamps und Sabine Schmidt unter Telefon-Nr. 0211 9449-3827 bzw. 0211 9449-3826.