



und Erden. . .	2	x	.	.	1200	Tabakerzeugnisse (ohne Abfälle) . . . . .	5	x
rdgas- . . . . .	-	-	-	-	1299	Veredlung von Erzeugnissen dieser Güter- abteilung . . . . .	-	-
ergbau . . . . .	2	x	.	.	13	Textilien . . . . .	237	x
und Erden. . .	92	x	4 232 700	32	1310	Textile Spinnstoffe und Garne. . . . .	10	17 099 206
. . . . .	22	x	196 962	7	1320	Gewebe. . . . .	43	69 407 753
. . . . .	157	x	4 410 627	31	1330	Textilveredlung. . . . .	48	x
. . . . .	10	x	9 609 047	5	1391	Gewirke und Gestricke. . . . .	12	x
erzeugnisse .	6	x	148 319	14	1392	Konfektionierte Textilwaren (ohne Bekleidung) . . . . .	70	x
oren, . . . . .	12	x	495 480	26	1393	Teppiche und textile Fußbodenbeläge, auch konfektioniert . . . . .	kg	14 36 845 082
. . . . .	42	x	1 211 722	35	1394	Seilerwaren . . . . .	kg	4 3 029 310
. . . . .	11	.	2 885 581	30	1395	Vliesstoffe (auch getränkt, bestrichen, überzogen oder mit Lagen versehen) und Erzeugnisse daraus (ohne Bekleidung). . . . .	kg	12 49 308 780
. . . . .	4	.	97 467	16	1396	Technische Textilien . . . . .	65	x
peiseeis) . . . .	27	x	1 342 737	8	1399	Sonstige Textilwaren, a. n. g. . . . .	5	x
. . . . .	4	x	85 542 600	10	14	Bekleidung . . . . .	49	x
. . . . .	26	x	577 201	19	1411	Bekleidung aus Leder oder rekonstituiertem Leder (einschl. Mänteln) (ohne Bekleidungs- zubehör, Schuhe und Kopfbedeckungen) . . . . .	-	-
. . . . .	13	x	460 971	42	1412	Arbeits- und Berufsbekleidung . . . . .	St	11 1 075 085
. . . . .	508	x	3 186 592	26	1413	Sonstige Oberbekleidung (ohne Arbeits- und Berufsbekleidung) . . . . .	St	19 5 795 500
. . . . .	55	.	.	.	1414	Wäsche. . . . .	11	x
. . . . .	2	.	.	.	1419	Bekleidung und Bekleidungszubehör, a. n. g. . . . .	12	x
. . . . .	7	.	.	30	1420	Pelzwaren . . . . .	-	-
. . . . .	41	.	605 557 331	26	1431	Strumpfwaren. . . . .	4	x
. . . . .	11	.	124 048 886	17	1439	Bekleidung a. n. g., aus Gewirken oder Gestricken Veredlung von Erzeugnissen dieser Güterab- teilung (ohne Bekleidung aus textilen Stoffen) . . . . .	St	4
. . . . .	24	x	474 688	18	1499	Leder und Lederwaren . . . . .	33	x
. . . . .	24	x	465 843	.	1511	Leder und Lederfaserstoff; zugerichtete und gefärbte Felle . . . . .	4	x
ereitungen, n oder zum einem Inhalt	2	.	.	17	1512	Lederwaren (ohne Lederbekleidung und Schuhe) . . . . .	16	x
. . . . .	61	x	786 590	12	1520	Schuhe . . . . .	13	x
. . . . .	29	x	453 031	.	1599	Veredlung von Erzeugnissen dieser Güter- abteilung . . . . .	-	-
ereitet	26	.	.	.				
Güter-								

## Statistische Berichte Straßenverkehrsunfälle in Nordrhein-Westfalen

2019



# **Straßenverkehrsunfälle in Nordrhein-Westfalen**

## **2019**

Herausgegeben von  
Information und Technik Nordrhein-Westfalen, Statistisches Landesamt  
Mauerstraße 51, 40476 Düsseldorf • Postfach 10 11 05, 40002 Düsseldorf  
Telefon 0211 9449-01 • Telefax 0211 9449-8000  
Internet: <http://www.it.nrw>  
E-Mail: [poststelle@it.nrw.de](mailto:poststelle@it.nrw.de)

Erschienen im Juli 2020

Alle Statistischen Berichte finden Sie als PDF-Datei zum kostenlosen  
Download in unserer Internet-Rubrik Aktuell / Publikationen.  
© Information und Technik NRW, Düsseldorf, 2020  
Auszugsweise Vervielfältigung und Verbreitung mit Quellenangabe gestattet.

# Inhalt

	Seite
<b>Vorbemerkungen</b> .....	5
 <b>Grafiken</b>	
Verunglückte Bei Straßenverkehrsunfällen 2019 nach Alter und Geschlecht .....	8
Verunglückte bei Straßenverkehrsunfällen 2019 nach Straßenklassen .....	8
Verunglückte bei Straßenverkehrsunfällen 1989 – 2019 .....	9
Verunglückte bei Straßenverkehrsunfällen 2015 – 2019 nach Regierungsbezirken .....	10
 <b>Tabellenteil</b>	
1. Straßenverkehrsunfälle und Verunglückte 1960 – 2019 .....	12
2. An Straßenverkehrsunfällen mit Personenschaden beteiligte und verunglückte Verkehrsteilnehmer 1965 – 2019 ..	13
3. Straßenverkehrsunfälle mit Personenschaden und Verunglückte 2010 – 2019 nach Straßenarten .....	14
4. Straßenverkehrsunfälle und Unfallfolgen 2019	
4.1 Nach Ortslage und Monaten .....	15
4.2 Nach Ortslage, Unfalltypen und Straßenkategorien .....	16
4.3 Nach Ortslage und Art der Verkehrsbeteiligung .....	22
4.4 Unfälle mit Personenschaden nach Ortslage, Uhrzeit und Wochentagen .....	23
4.5 Getötete und Verletzte nach Ortslage, Uhrzeit und Wochentagen .....	25
4.6 Unfälle mit Personenschaden und/oder schwerwiegende Unfälle mit Sachschaden nach Ortslage, Uhrzeit und Monaten .....	27
4.7 Unfälle mit Personenschaden nach Ortslage, Uhrzeit und Monaten .....	29
4.8 Nach Ortslage und zulässigen Höchstgeschwindigkeiten .....	31
4.9 Nach Geschwindigkeitsbegrenzungen in Baustellenbereichen und freien Strecken auf Bundesautobahnen .....	32
5. Beteiligte an Straßenverkehrsunfällen 2019	
5.1 Alleinunfälle und Unfälle mit zwei Beteiligten nach Ortslage, Unfallverursacher und Unfallgegner .....	35
5.2 Unfallflucht .....	37
5.3 Nach Monaten .....	38
5.4 Bei Unfällen mit Personenschaden nach Altersgruppen und Geschlecht .....	40
5.5 Hauptverursacher bei Unfällen mit Personenschaden nach Altersgruppen und Geschlecht .....	41
5.6 Hauptverursacher nach Altersgruppen, Geschlecht und Unfallfolgen .....	42
5.7 Hauptverursacher nach Art der Verkehrsbeteiligung und Unfallfolgen .....	44
5.8 Nach Wohnsitz und ihrer Nationalität .....	45
5.9 Alkoholisierte Beteiligte nach Altersgruppen und Ortslage bei Unfällen mit Personenschaden .....	47
5.10 Alkoholisierte Beteiligte nach Blutalkoholwerten, Altersgruppen und Geschlecht bei Unfällen mit Personenschaden	49
5.11 Alkoholisierte Beteiligte nach Blutalkoholwerten, Altersgruppen und Geschlecht bei schwerwiegenden Unfällen mit Sachschaden (i. e. S.) .....	50
5.12 Hauptverursacher nach Dauer der Fahrerlaubnis, Altersgruppen und Geschlecht .....	51
5.13 Hauptverursacher nach Dauer der Fahrerlaubnis, Altersgruppen und Geschlecht .....	53
5.14 Fahrzeugbesetzung und Unfallfolgen nach Art der Verkehrsbeteiligung und Ortslage .....	55
6. Verunglückte nach Art der Verkehrsbeteiligung und Verletzungsschwere 2019	
6.1 Fahrzeugführer nach Altersgruppen .....	57
6.2 Mitfahrer nach Altersgruppen .....	61
6.3 Verunglückte Fahrzeugführer und Mitfahrer von anderen Fahrzeugen, Fußgänger nach Altersgruppen .....	65

	Seite	
6.4	Verunglückte nach Geschlecht und Altersgruppen .....	69
6.5	Kraftfahrzeugführer bzw. Mitfahrer nach Altersgruppen und Geschlecht .....	71
6.6	Verunglückte nach Monaten und Ortslage .....	73
6.7	Nach Lichtverhältnissen, Straßenzustand und Ortslage .....	77
6.8	Kinder, Jugendliche und Heranwachsende bis 20 Jahre nach Geschlecht .....	79
6.9	Fußgänger und Radfahrer im Alter von 6 bis 14 Jahren .....	81
6.10	Verunglückte Beteiligte und Mitfahrer nach Altersjahren und Geschlecht .....	82
6.11	Fahrer und Mitfahrer von Kraftomnibussen, Personenkraftwagen und Wohnmobilen nach Altersgruppen .....	90
7.	Ursachen von Straßenverkehrsunfällen 2019	
7.1	Fehlverhalten der Fahrzeugführer nach Art der Verkehrsbeteiligung und Unfallschwere .....	92
7.2	Fehlverhalten der Fahrzeugführer nach Altersgruppen bei Unfällen mit Personenschaden .....	98
7.3	Fehlverhalten der Fahrzeugführer von Personenkraftwagen bzw. Motorrädern nach Altersgruppen bei Unfällen mit Personenschaden .....	99
7.4	Fehlverhalten der Fahrzeugführer nach Altersgruppen und Geschlecht bei Unfällen mit Personenschaden .....	100
7.5	Fehlverhalten der Fahrer von Personenkraftwagen nach Altersgruppen und Geschlecht bei Unfällen mit Personenschaden .....	101
7.6	Fehlverhalten der Fahrzeugführer nach Altersgruppen bei Unfällen mit Personenschaden nach Art der Verkehrsbeteiligung .....	102
7.7	Fehlverhalten der Fahrzeugführer nach Altersgruppen bei schwerwiegenden Unfällen mit Sachschaden (i. e. S.) .....	103
7.8	Fehlverhalten der Fahrzeugführer je 1 000 Beteiligte nach Altersgruppen und Geschlecht bei Unfällen mit Personenschaden .....	104
7.9	Fehlverhalten der Fahrzeugführer je 1 000 Beteiligte nach Altersgruppen bei Unfällen mit Personenschaden .....	105
7.10	Technische Mängel der Fahrzeuge nach der Fahrzeugart .....	106
7.11	Fehlverhalten der Fußgänger nach Altersklassen .....	107
7.12	Allgemeine Unfallursachen nach Straßenkategorien .....	108
7.13	Straßenverkehrsunfälle und Verunglückte nach Unfallursachen .....	111
7.14	Straßenverkehrsunfälle und Verunglückte nach Ortslage nach Art des Nachweises .....	114
8.	Bei Straßenverkehrsunfällen mit Personenschaden Verunglückte 2019 nach Art der Verkehrsbeteiligung und kreisfreien Städten und Kreisen .....	117
9.	Straßenverkehrsunfälle, beteiligte Verkehrsteilnehmer, Verunglückte und Unfallursachen 2019 nach kreisfreien Städten und Kreisen	
9.1	Innerhalb von Ortschaften .....	125
9.2	Außerhalb von Ortschaften .....	141
9.3	Innerhalb und außerhalb von Ortschaften .....	157
 <b>Karte</b>		
	Unfälle mit Personenschaden in kreisfreien Städten und Kreisen 2019 .....	173
10.	Straßenverkehrsunfälle und verunglückte Personen 2019 nach kreisfreien Städten und Kreisen .....	174
 <b>Veröffentlichungen</b> .....		202

## Vorbemerkungen

### Rechtsgrundlage

Rechtsgrundlage für die Zusammenstellung der vorliegenden Ergebnisse ist das Gesetz über die Statistik der Straßenverkehrsunfälle vom 15. Juni 1990 sowie das Erste Gesetz zur Änderung des Straßenverkehrsunfallstatistikgesetzes vom 23. November 1994 und die Verordnung zur näheren Bestimmung des schwerwiegenden Unfalls mit Sachschaden im Sinne des Straßenverkehrsunfallstatistikgesetzes vom 21. Dezember 1994. Alle Unfälle, bei denen infolge des Fahrverkehrs auf öffentlichen Wegen und Plätzen Personen getötet oder verletzt oder Sachschäden verursacht worden sind, werden erfasst und statistisch ausgewertet.

### Erläuterungen

Bei den Unfällen wird unterschieden in:

#### Unfälle mit Personenschaden

##### *Unfälle mit Getöteten*

Dazu zählen alle Personen, die innerhalb von 30 Tagen an der Unfallfolge verstorben sind.

##### *Unfälle mit Schwerverletzten*

Dazu zählen alle Personen, die zur stationären Behandlung in ein Krankenhaus eingeliefert worden sind.

##### *Unfälle mit Leichtverletzten*

Dazu zählen alle Personen, deren Verletzungen keinen stationären Krankenhausaufenthalt erforderlich machten.

#### Unfälle mit Sachschaden

– bis 1994

##### *Schwere Sachschadensunfälle*

Unfälle, bei denen der Sachschaden bei einem der Geschädigten folgende Wertgrenzen überschreitet.

1960 und früher:	200 DM
1961 – 1964:	500 DM
1965 – 1982:	1 000 DM
1983 – 1990:	3 000 DM
1991 – 1994:	4 000 DM

##### *Bagatellunfälle*

Unfälle, bei denen der Sachschaden bei jedem der Geschädigten obenstehende Wertgrenzen unterschreitet.

– ab 1995

##### *Schwerwiegender Unfall mit Sachschaden (im engeren Sinne)*

Straftatbestand oder Ordnungswidrigkeit (Bußgeld) und wenn

gleichzeitig mindestens ein Kraftfahrzeug aufgrund eines Unfallschadens von der Unfallstelle abgeschleppt werden muss (nicht fahrbereit). Dies betrifft auch Fälle mit Alkoholeinwirkung.

##### *Sonstiger Sachschadensunfall unter*

###### *Alkoholeinwirkung*

Unfallbeteiligter oder Unfallbeteiligte standen unter Alkoholeinfluss und falls Kraftfahrzeuge beteiligt waren, waren diese alle noch fahrbereit (wenn gleichzeitig ein Kraftfahrzeug nicht fahrbereit war, dann ist die Unfallkategorie schwerwiegender Unfall mit Sachschaden zutreffend).

##### *Sonstiger Sachschadensunfall ohne*

###### *Alkoholeinwirkung*

Alle sonstigen Sachschadensunfälle, dazu zählen alle Sachschadensunfälle

- *ohne* Straftatbestand oder Ordnungswidrigkeit (Bußgeld), unabhängig davon ob ein beteiligtes Kraftfahrzeug fahrbereit war oder nicht
- *mit* Straftatbestand oder Ordnungswidrigkeit (Bußgeld) und alle Kraftfahrzeuge fahrbereit. Diese Unfälle sind analog dem früheren Bagatellunfall zu behandeln.

– ab 2008

##### *Schwerwiegender Unfall mit Sachschaden*

###### *(im engeren Sinne)*

Straftatbestand oder Ordnungswidrigkeit (Bußgeld) und wenn gleichzeitig mindestens ein Kraftfahrzeug aufgrund eines Unfallschadens von der Unfallstelle abgeschleppt werden muss (nicht fahrbereit). Dies betrifft auch Unfälle unter Einfluss von Alkohol oder anderen berauschenden Mitteln

##### *Sonstiger Sachschadensunfall unter Einfluss berauschender Mittel*

Unfallbeteiligter oder Unfallbeteiligte standen unter Einwirkung von Alkohol oder anderen berauschenden Mitteln und falls Kraftfahrzeuge beteiligt waren, waren diese alle noch fahrbereit (wenn gleichzeitig ein Kraftfahrzeug nicht fahrbereit war, dann ist die Unfallkategorie schwerwiegender Unfall mit Sachschaden zutreffend).

##### *Sonstiger Sachschadensunfall ohne Einfluss berauschender Mittel*

Alle sonstigen Sachschadensunfälle, dazu zählen alle Sachschadensunfälle

- *ohne* Straftatbestand oder Ordnungswidrigkeit (Bußgeld), unabhängig davon ob ein beteiligtes Kraftfahrzeug fahrbereit war oder nicht
- *mit* Straftatbestand oder Ordnungswidrigkeit (Bußgeld) und alle Kraftfahrzeuge fahrbereit.

Diese Unfälle sind analog dem früheren Bagatellunfall zu behandeln.

Kriterium für die Zuordnung eines Unfalles ist die jeweils schwerste Folge.

## **Zeichenerklärung**

(nach DIN 55 301)

0	weniger als die Hälfte von 1 in der letzten besetzten Stelle, jedoch mehr als nichts
–	nichts vorhanden (genau null)
...	Angabe fällt später an
/	keine Angabe, da Zahlenwert nicht sicher genug
.	Zahlenwert unbekannt oder geheim zu halten
x	Tabellenfach gesperrt, weil Aussage nicht sinnvoll (u. a. für Veränderungsraten von 100 und mehr % sowie im Falle des Vergleichs einstelliger Zahlenwerte)

## **Grafiken**



### Verunglückte bei Straßenverkehrsunfällen nach Alter und Geschlecht in Nordrhein-Westfalen 2019 je 1 000 Einwohner/-innen

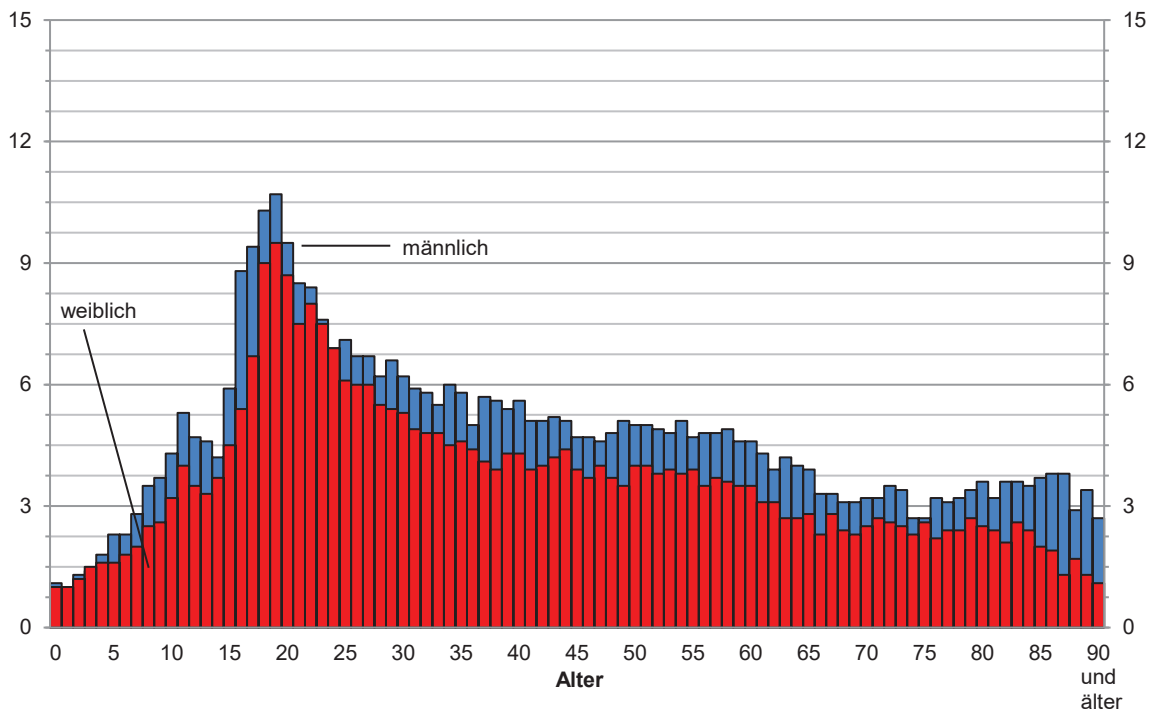

Grafik: IT.NRW

### Verunglückte bei Straßenverkehrsunfällen nach Straßenklassen in Nordrhein-Westfalen 2019 Anteile in %

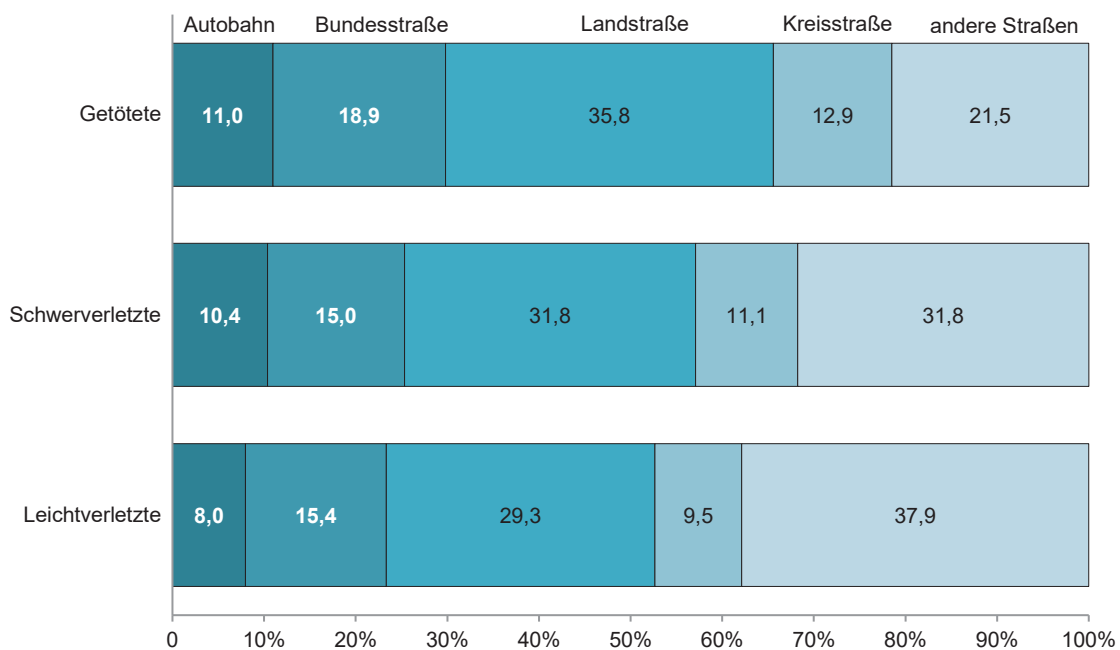

Grafik: IT.NRW

### Verunglückte bei Straßenverkehrsunfällen 1989 – 2019

1985 = 100

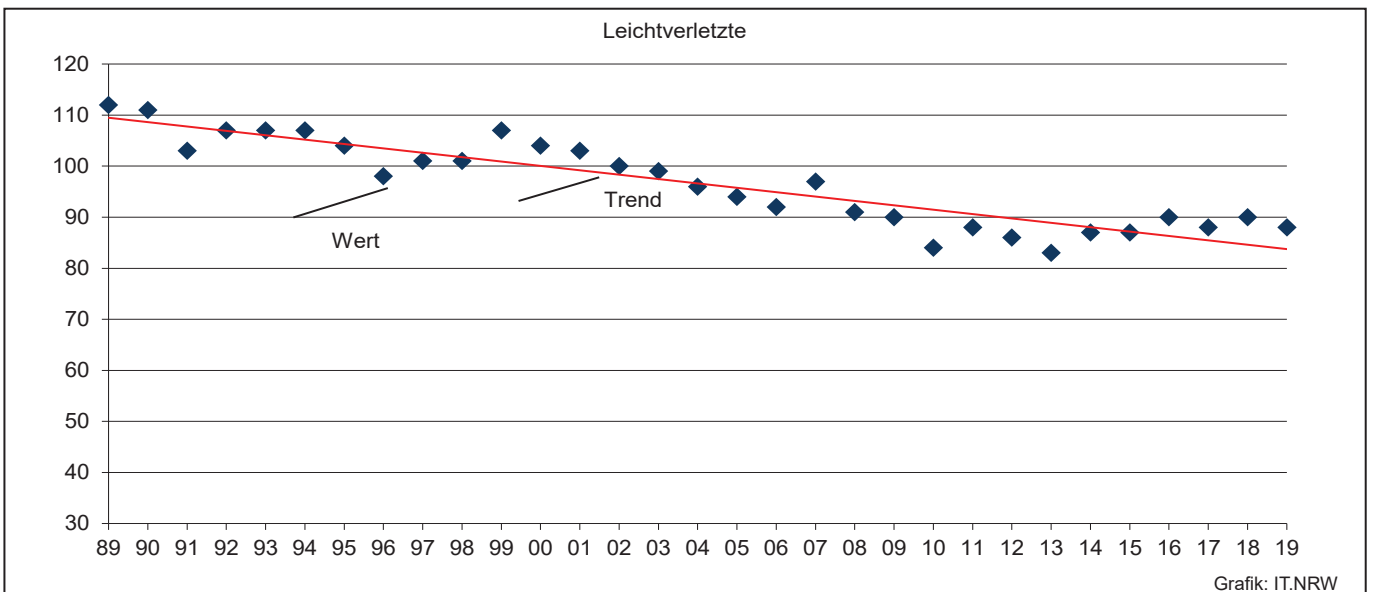
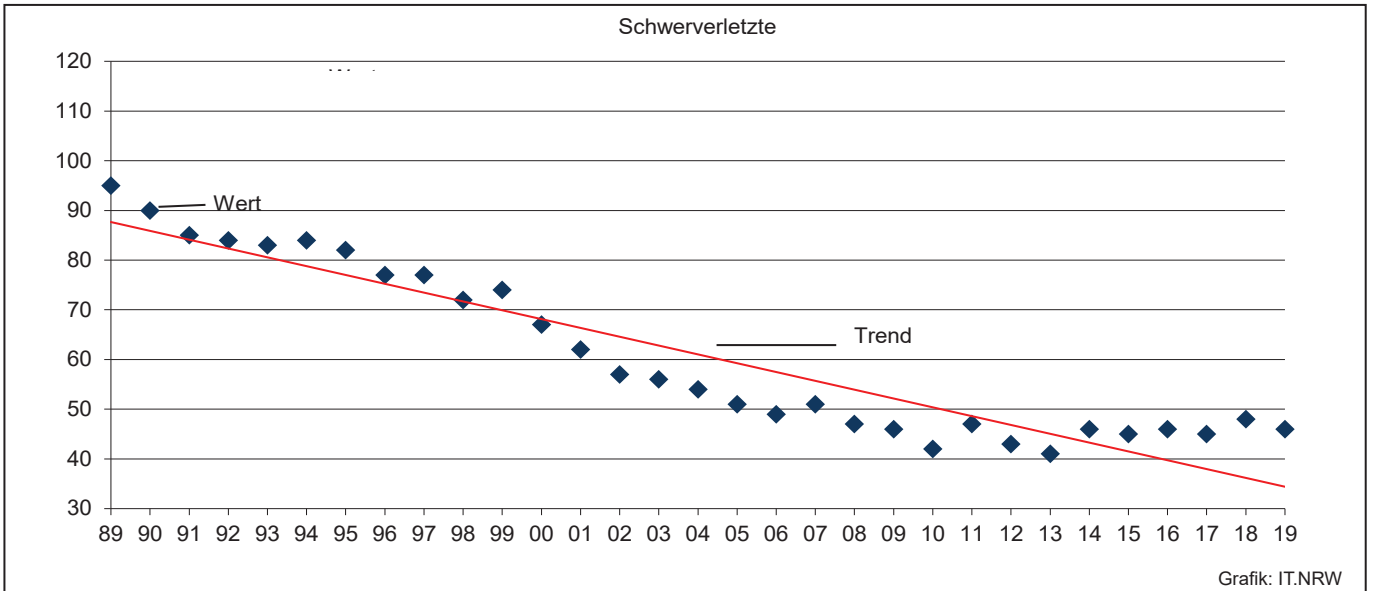
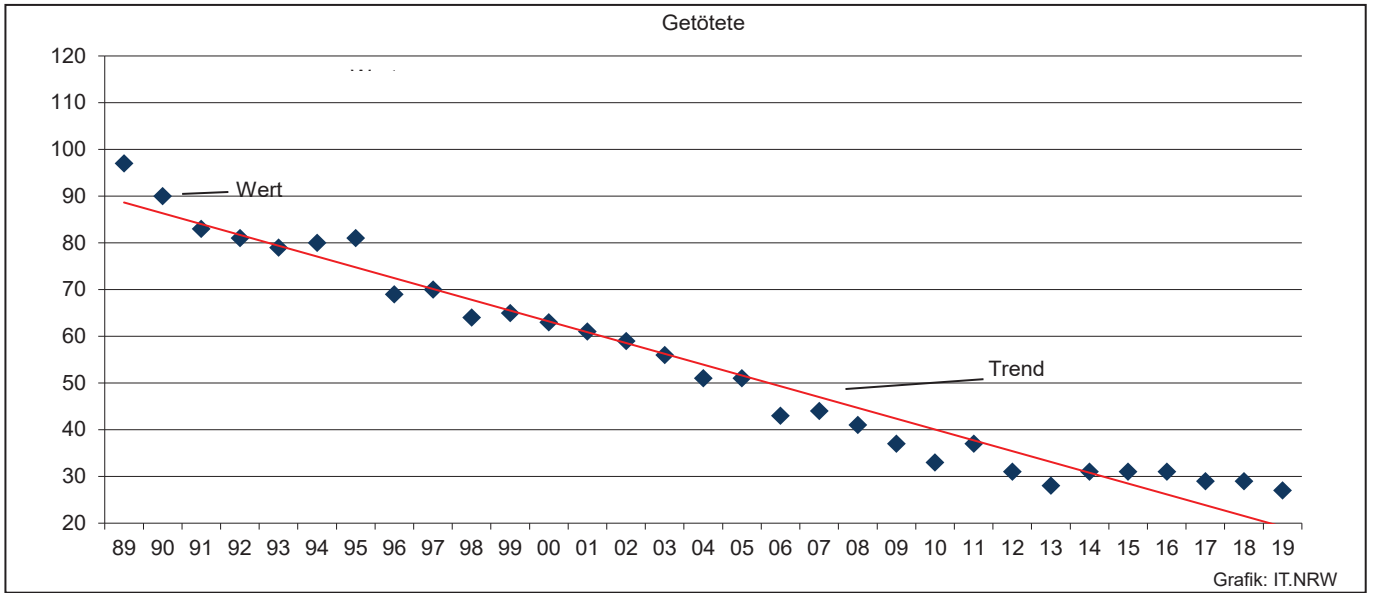

**Verunglückte bei Straßenverkehrsunfällen 2015 – 2019**  
in den Regierungsbezirken je 100 000 Einwohner/-innen

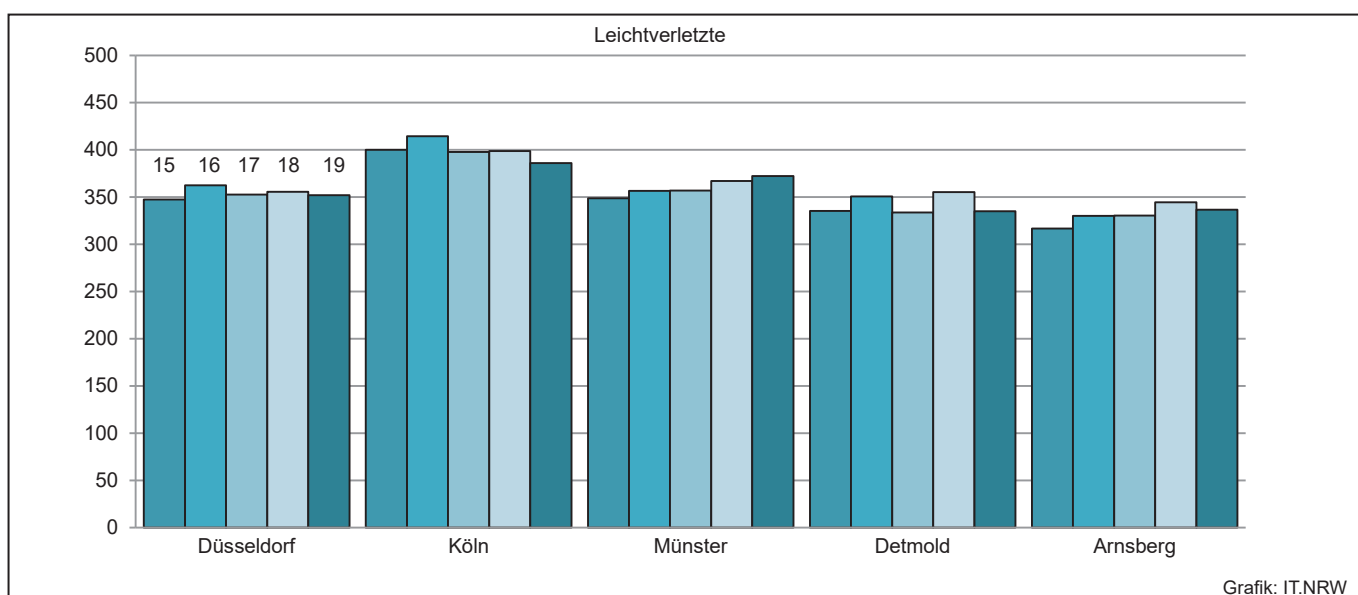
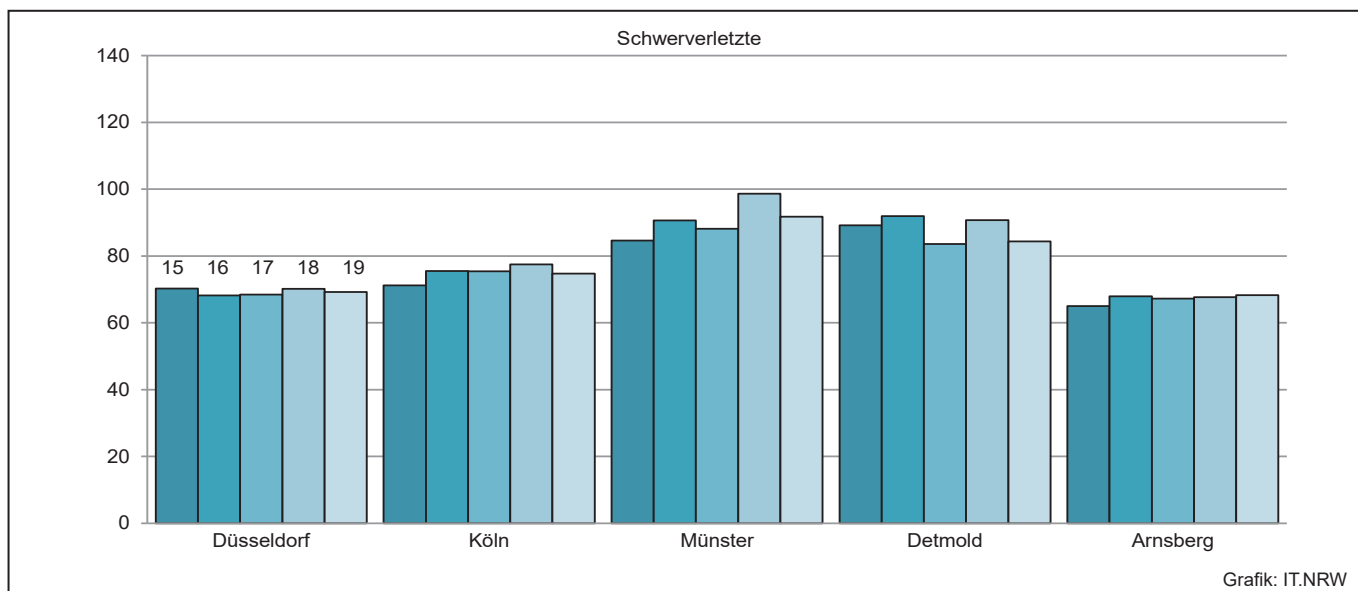
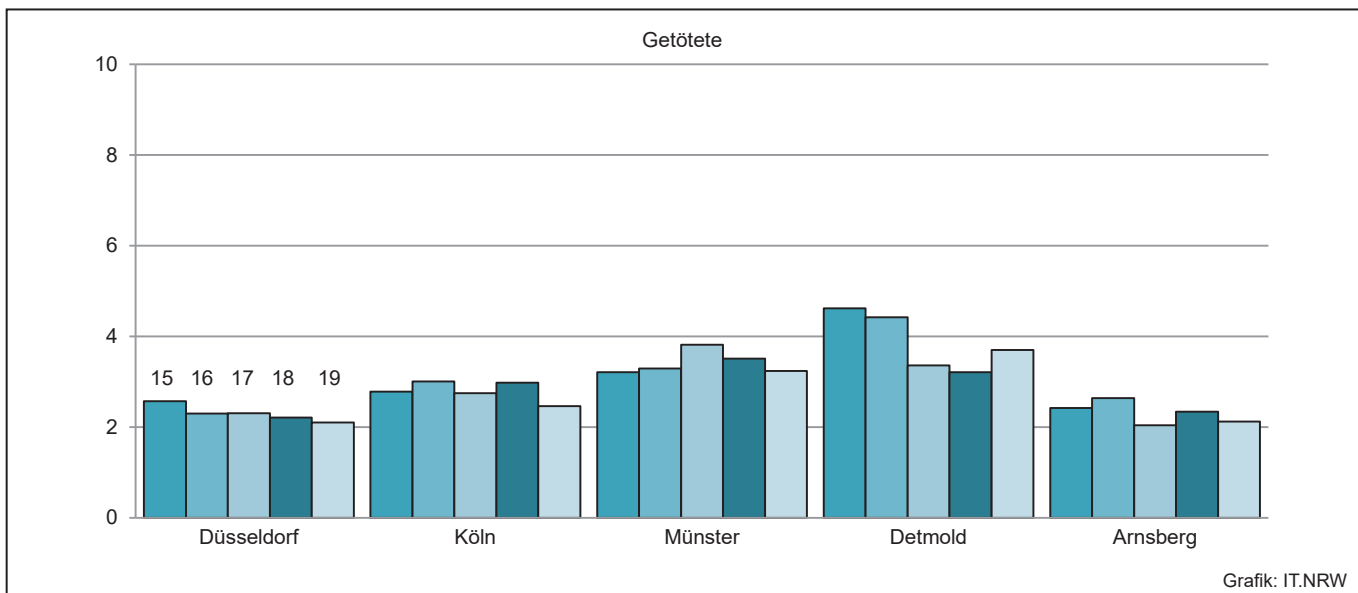

## **Tabellenteil**

## 1. Straßenverkehrsunfälle und Verunglückte 1960 – 2019

Jahr	Unfälle							Verunglückte			
	ins-gesamt	davon				inner-halb	außer-halb	ins-gesamt	davon		
		mit Personenschaden	mit schwerwiegendem Sachschaden (i.e.S.)	sonstige Unfälle u. d. Einfluss berausch. Mittel <sup>1)</sup>	übrige Sachschadensunfälle <sup>1)</sup>				Getötete	Schwer-	Leicht-
						von Ortschaften <sup>2)</sup>			verletzte		
1960	282 312	105 141	102 001	–	75 170	224 738	57 574	139 246	4 163	42 339	92 744
1961	298 037	103 463	60 586	–	133 988	237 060	60 977	138 549	4 267	40 606	93 676
1962	312 845	97 171	76 268	–	139 406	247 846	64 999	131 064	4 074	37 762	89 228
1963	298 262	92 857	82 841	–	122 564	233 805	64 457	126 977	4 000	37 140	85 837
1964	293 228	97 895	101 188	–	94 145	152 605	46 478	134 525	4 709	40 563	89 253
1965	282 562	92 434	31 465	–	158 663	90 398	33 501	127 732	4 377	35 385	87 970
1966	302 198	96 105	36 224	–	169 869	96 427	35 902	133 719	4 594	37 401	91 724
1967	296 466	95 253	36 455	–	164 758	96 277	35 431	132 250	4 668	39 213	88 369
1968	296 340	96 280	37 649	–	162 411	97 335	36 594	133 140	4 324	39 219	89 597
1969	297 887	97 079	36 503	–	164 305	96 329	37 253	135 741	4 285	40 053	91 403
1970	336 128	106 377	42 870	–	186 881	107 737	41 510	149 631	4 632	44 011	100 988
1971	316 694	101 213	42 856	–	172 625	103 364	40 705	141 848	4 386	41 604	95 858
1972	324 872	101 312	47 634	–	175 926	109 451	39 495	141 518	4 236	42 210	95 072
1973	306 741	93 216	44 680	–	168 845	101 215	36 681	128 288	3 690	38 624	85 974
1974	287 085	87 254	43 456	–	156 375	97 153	33 557	117 561	3 162	35 949	78 450
1975	290 914	86 602	43 361	–	160 951	94 458	35 505	117 448	3 257	37 367	76 824
1976	333 569	93 659	55 195	–	184 715	108 991	39 863	125 476	3 284	39 781	82 411
1977	361 466	99 049	65 044	–	197 373	119 599	44 494	133 090	3 225	41 746	88 119
1978	386 478	97 212	73 539	–	215 727	125 416	45 335	129 588	3 203	40 606	85 779
1979	400 984	93 468	80 646	–	226 870	129 133	44 981	122 956	2 681	38 359	81 916
1980	412 958	98 311	88 340	–	226 307	138 555	48 096	128 813	2 885	39 398	86 530
1981	413 998	93 810	93 021	–	227 167	139 831	47 000	122 846	2 497	37 429	82 920
1982	409 471	94 096	96 555	–	218 820	142 330	48 321	122 653	2 521	37 817	82 315
1983	446 326	97 886	52 758	–	295 682	108 669	41 975	127 678	2 608	39 204	85 866
1984	481 333	93 749	53 501	–	334 083	105 990	41 260	120 551	2 182	35 470	82 899
1985	492 124	81 405	51 350	–	359 369	94 374	38 381	103 718	1 692	29 342	72 684
1986	521 255	86 393	52 524	–	382 338	98 066	40 851	110 416	1 807	30 521	78 088
1987	541 715	81 764	50 761	–	409 190	91 727	40 798	105 363	1 544	28 346	75 473
1988	563 793	86 497	50 982	–	426 314	93 828	43 651	112 270	1 727	29 547	80 996
1989	553 814	85 471	48 948	–	419 395	91 315	43 104	110 681	1 642	27 994	81 045
1990	543 482	83 336	47 400	–	412 746	87 030	43 706	108 327	1 520	26 400	80 407
1991	524 987	78 105	33 157	–	413 725	73 233	38 029	101 150	1 410	24 841	74 899
1992	528 810	80 830	33 344	–	414 636	75 876	38 298	104 224	1 378	24 758	78 088
1993	524 543	79 690	34 293	–	410 560	74 701	39 282	103 284	1 329	24 449	77 506
1994	507 788	79 791	33 693	–	394 304	73 936	39 548	103 481	1 346	24 636	77 499
1995	502 304	77 849	22 098	6 601	395 756	71 792	34 756	101 070	1 364	24 157	75 549
1996	503 618	73 085	21 072	6 400	403 061	67 892	32 665	95 021	1 163	22 531	71 327
1997	502 630	75 510	20 841	6 204	400 075	69 364	33 191	97 419	1 188	22 686	73 545
1998	525 915	74 392	22 081	5 662	423 780	68 606	33 529	95 928	1 077	21 227	73 624
1999	558 637	78 181	23 111	5 448	451 897	71 949	34 791	100 759	1 092	21 704	77 963
2000	553 297	74 632	24 075	5 105	449 485	69 524	34 288	96 046	1 067	19 748	75 231
2001	561 508	73 348	24 403	5 038	458 719	68 786	34 003	94 051	1 038	18 166	74 847
2002	546 239	70 287	23 918	4 789	447 245	66 950	32 044	90 508	996	16 839	72 673
2003	545 774	69 904	22 645	4 685	448 540	66 745	30 489	89 172	942	16 447	71 783
2004	552 424	67 929	23 665	4 354	456 476	66 545	29 403	86 438	865	15 954	69 619
2005	543 018	67 033	22 597	4 167	449 221	66 950	26 847	84 049	867	14 947	68 235
2006	541 034	65 297	21 841	3 943	449 953	65 702	25 379	82 410	732	14 496	67 182
2007	574 052	68 190	22 275	4 270	479 317	69 221	25 515	85 923	741	14 845	70 337
2008	560 465	64 515	20 722	4 154	471 074	65 828	23 563	80 842	694	13 803	66 345
2009	561 749	63 209	19 659	3 859	475 022	63 328	23 399	79 280	620	13 597	65 063
2010	584 542	58 130	18 690	3 742	503 980	57 488	23 074	73 559	550	12 261	60 748
2011	578 904	62 055	16 772	3 788	496 289	60 947	21 668	78 658	634	13 875	64 149
2012	576 709	59 658	16 119	3 795	497 137	59 056	20 516	75 541	528	12 707	62 306
2013	573 586	57 217	14 912	3 656	497 801	56 101	19 684	72 592	479	12 115	59 998
2014	583 258	60 472	10 009	3 499	509 278	55 399	18 581	77 469	522	13 521	63 426
2015	603 176	60 131	8 744	3 481	530 820	53 980	18 376	76 782	522	13 171	63 089
2016	640 027	62 055	10 868	3 617	563 487	57 402	19 138	79 598	524	13 574	65 500
2017	653 809	60 389	12 437	3 753	577 230	57 117	19 462	77 861	484	13 345	64 032
2018	662 558	62 734	12 063	3 675	584 086	59 033	19 439	80 095	490	13 997	65 608
2019	679 607	61 471	12 395	3 691	602 050	58 160	19 397	78 268	456	13 532	64 280

1) siehe Erläuterung auf S. 5 – 2) ab 1964 ohne sonstige Sachschadensunfälle ohne Alkoholeinwirkung

## 2. An Straßenverkehrsunfällen mit Personenschaden beteiligte und verunglückte Verkehrsteilnehmer 1965 – 2019

Jahr	Verkehrsbeteiligte					Verunglückte				
	insgesamt	darunter				insgesamt	darunter			
		Fahrer von			Fußgänger <sup>3)</sup>		in Personenkraftwagen	auf motorisierten Zweirädern <sup>1)</sup>	auf Fahrrädern <sup>2)</sup>	als Fußgänger <sup>3)</sup>
		Personenkraftwagen	motorisierten Zweirädern <sup>1)</sup>	Fahrrädern <sup>2)</sup>						
1965	179 423	103 987	17 332	13 686	25 311	127 732	65 991	17 799	12 763	24 638
1966	186 668	113 355	15 873	14 032	25 516	133 708	73 283	16 363	13 096	24 889
1967	184 207	111 792	15 837	15 022	24 827	132 520	71 986	16 385	14 052	24 256
1968	186 128	114 262	15 705	14 899	24 058	133 140	74 007	16 268	13 890	23 467
1969	187 932	117 151	14 826	13 822	23 863	135 741	77 640	15 929	13 003	23 302
1970	206 816	132 780	15 442	13 483	26 210	149 631	89 014	15 787	12 762	25 735
1971	196 178	125 172	16 469	13 134	24 298	141 848	83 030	16 966	12 450	23 825
1972	197 358	126 627	17 724	12 308	24 219	141 518	82 359	18 197	11 677	23 766
1973	182 403	114 137	18 269	12 203	22 182	128 288	71 126	18 701	11 557	21 764
1974	170 436	104 712	19 205	11 726	21 367	117 561	61 749	19 533	11 087	20 902
1975	166 068	100 957	20 388	11 745	19 799	117 448	61 829	20 851	11 010	19 273
1976	180 091	108 537	23 487	13 452	20 406	125 476	64 264	23 258	12 696	19 829
1977	193 250	119 271	24 540	14 415	20 520	133 090	70 324	24 845	13 542	19 932
1978	190 621	118 303	24 532	13 956	19 717	129 588	68 223	24 868	13 101	19 196
1979	183 866	111 681	24 482	14 556	18 457	122 956	62 433	24 761	13 684	17 952
1980	192 513	117 851	26 057	15 285	19 296	128 813	65 666	26 316	14 255	18 766
1981	184 838	113 668	24 978	15 551	17 914	122 846	62 016	25 312	14 432	17 346
1982	184 646	112 208	26 480	17 205	17 360	122 653	59 569	26 894	15 935	16 786
1983	192 591	119 094	26 157	18 583	16 864	127 678	64 153	26 624	17 197	16 255
1984	185 718	115 471	24 428	18 204	16 307	120 551	59 808	24 708	16 867	15 752
1985	162 065	100 889	19 293	16 990	14 256	103 718	51 386	19 619	15 772	13 759
1986	173 105	111 615	17 113	18 495	14 925	110 416	58 035	17 330	17 199	14 422
1987	164 550	109 713	13 486	16 659	13 853	105 363	59 237	13 593	15 497	13 383
1988	174 274	118 896	12 500	18 105	14 149	112 270	65 358	12 599	16 891	13 662
1989	172 492	116 905	11 228	19 781	13 290	110 681	64 392	11 312	18 398	12 817
1990	168 550	115 072	10 793	18 716	12 717	108 327	64 190	10 873	17 365	12 220
1991	156 997	104 136	10 321	18 290	11 878	101 150	58 021	10 438	16 844	11 386
1992	163 204	108 495	10 852	20 078	11 917	104 224	59 526	10 941	18 461	11 429
1993	160 405	107 819	10 722	18 376	11 704	103 284	60 302	10 786	16 902	11 299
1994	160 380	107 010	11 391	18 517	11 376	103 481	60 089	11 514	16 955	10 910
1995	156 630	103 161	11 712	18 280	11 262	101 070	57 748	11 795	16 778	10 766
1996	146 466	96 782	11 451	16 050	10 794	95 021	54 662	11 432	14 764	10 293
1997	151 725	98 529	13 465	17 247	10 676	97 419	53 967	13 543	15 995	10 146
1998	149 124	97 602	13 126	16 081	10 462	95 928	53 935	13 215	14 865	9 966
1999	156 434	100 320	14 291	17 954	10 695	100 759	55 069	14 392	16 597	10 129
2000	149 004	95 687	13 624	16 963	10 310	96 046	52 688	13 635	15 593	9 735
2001	146 136	93 746	13 196	16 728	10 127	94 051	51 550	13 215	15 281	9 637
2002	140 436	89 975	12 652	16 156	10 015	90 508	49 360	12 658	14 847	9 415
2003	138 479	86 380	12 936	17 992	9 769	89 172	46 362	13 042	16 421	9 181
2004	134 635	84 271	12 057	17 382	9 617	86 438	44 974	12 058	15 964	8 877
2005	132 517	81 822	12 090	18 311	9 475	84 049	42 377	12 032	16 694	8 851
2006	129 004	79 306	11 978	17 750	9 268	82 410	41 384	12 002	16 233	8 693
2007	134 199	81 717	13 183	18 394	9 827	85 923	42 360	13 163	16 865	9 235
2008	126 397	76 266	12 410	18 161	9 312	80 842	39 110	12 383	16 627	8 744
2009	123 544	75 507	11 765	17 495	9 113	79 280	38 937	11 744	16 090	8 591
2010	113 616	70 425	10 025	15 246	8 053	73 559	37 737	10 021	14 143	7 648
2011	121 670	74 450	10 990	17 427	8 783	78 658	39 028	11 032	16 118	8 303
2012	116 719	72 922	9 655	16 632	8 397	75 541	38 724	9 633	15 346	7 941
2013	111 883	70 231	8 833	15 823	8 295	72 592	37 537	8 777	14 695	7 861
2014	119 005	74 426	9 686	17 394	8 425	77 469	39 875	9 665	16 024	7 971
2015	118 175	74 467	9 190	16 840	8 690	76 782	40 011	9 154	15 574	8 218
2016	122 020	77 096	8 876	18 121	8 768	79 598	41 730	8 845	16 782	8 249
2017	118 185	74 379	8 433	17 725	8 491	77 861	40 887	8 422	16 402	8 013
2018	122 160	74 902	9 132	20 357	8 464	80 095	39 925	9 135	18 849	7 956
2019	119 054	73 055	8 337	19 848	8 511	78 268	39 348	8 329	18 260	7 989

1) ab 2014 Krafträder mit Versicherungskennzeichen oder amtlichen Kennzeichen – 2) einschl. Pedelecs – 3) einschl. Fußgänger mit Sport- oder Spielgeräten

### 3. Straßenverkehrsunfälle mit Personenschaden und Verunglückte 2011 – 2019 nach Straßenarten

Art des Nachweises	2011	2012	2013	2014	2015	2016	2017	2018	2019
<b>auf Bundesautobahnen</b>									
Unfälle mit Personenschaden	3 782	3 623	3 652	3 838	4 087	4 207	4 287	4 071	4 193
Verunglückte Personen	5 865	5 439	5 587	6 175	6 389	6 811	6 841	6 445	6 585
davon									
Getötete	72	55	57	66	61	80	69	68	50
Schwerverletzte	1 193	1 128	1 052	1 231	1 312	1 364	1 374	1 372	1 404
Leichtverletzte	4 600	4 256	4 478	4 878	5 016	5 367	5 398	5 005	5 131
<b>auf Bundesstraßen</b>									
Unfälle mit Personenschaden	8 980	8 731	8 251	8 544	8 054	8 322	7 899	8 027	8 715
davon									
innerhalb von Ortschaften	5 862	5 766	5 438	5 712	5 291	5 518	5 214	5 252	5 935
außerhalb von Ortschaften	3 118	2 965	2 813	2 832	2 763	2 804	2 685	2 775	2 780
Verunglückte Personen	12 265	12 098	11 388	11 995	11 269	11 692	11 122	11 261	11 981
davon									
Getötete	142	119	115	111	101	116	96	114	86
Schwerverletzte	2 232	2 055	1 942	2 162	1 968	2 090	1 991	2 023	2 024
Leichtverletzte	9 891	9 924	9 331	9 722	9 200	9 486	9 035	9 124	9 871
<b>auf Landstraßen</b>									
Unfälle mit Personenschaden	17 104	16 328	15 436	16 321	16 571	16 424	16 050	16 598	17 571
davon									
innerhalb von Ortschaften	11 929	11 477	10 774	11 513	11 642	11 568	11 318	11 694	12 773
außerhalb von Ortschaften	5 175	4 851	4 662	4 808	4 929	4 856	4 732	4 904	4 798
Verunglückte Personen	22 436	21 346	20 250	21 464	21 857	21 853	21 536	22 206	23 293
davon									
Getötete	217	181	154	169	181	153	142	147	163
Schwerverletzte	4 227	3 771	3 616	4 050	4 009	4 079	4 027	4 281	4 298
Leichtverletzte	17 992	17 394	16 480	17 245	17 667	17 621	17 367	17 778	18 832
<b>auf Kreisstraßen</b>									
Unfälle mit Personenschaden	6 176	5 845	5 668	5 848	5 720	5 804	5 605	5 789	6 106
davon									
innerhalb von Ortschaften	4 248	4 114	3 987	4 087	4 053	4 120	3 961	4 058	4 439
außerhalb von Ortschaften	1 928	1 731	1 681	1 761	1 667	1 684	1 644	1 731	1 667
Verunglückte Personen	7 812	7 385	7 055	7 484	7 207	7 295	7 188	7 296	7 654
davon									
Getötete	92	67	62	64	63	68	65	65	59
Schwerverletzte	1 635	1 486	1 425	1 607	1 497	1 518	1 516	1 494	1 506
Leichtverletzte	6 085	5 832	5 568	5 813	5 647	5 709	5 607	5 737	6 089
<b>auf anderen Straßen</b>									
Unfälle mit Personenschaden	26 013	25 131	24 210	25 921	25 699	27 298	26 548	28 249	24 886
davon									
innerhalb von Ortschaften	24 709	23 879	23 049	24 662	24 488	26 041	25 315	26 901	23 625
außerhalb von Ortschaften	1 304	1 252	1 161	1 259	1 211	1 257	1 233	1 348	1 261
Verunglückte Personen	30 280	29 273	28 312	30 351	30 060	31 947	31 174	32 887	28 755
davon									
Getötete	111	106	91	112	116	107	112	96	98
Schwerverletzte	4 588	4 267	4 080	4 471	4 385	4 523	4 437	4 827	4 300
Leichtverletzte	25 581	24 900	24 141	25 768	25 559	27 317	26 625	27 964	24 357
<b>auf Straßen aller Art</b>									
Unfälle mit Personenschaden	62 055	59 658	57 217	60 472	60 131	62 055	60 389	62 734	61 471
davon									
innerhalb von Ortschaften	46 748	45 236	43 248	45 974	45 474	47 247	45 808	47 905	46 772
außerhalb von Ortschaften	15 307	14 422	13 969	14 498	14 657	14 808	14 581	14 829	14 699
Verunglückte Personen	78 658	75 541	72 592	77 469	76 782	79 598	77 861	80 095	78 268
davon									
Getötete	634	528	479	522	522	524	484	490	456
Schwerverletzte	13 875	12 707	12 115	13 521	13 171	13 574	13 345	13 997	13 532
Leichtverletzte	64 149	62 306	59 998	63 426	63 089	65 500	64 032	65 608	64 280

#### 4. Straßenverkehrsunfälle und Unfallfolgen 2019

##### 4.1 Nach Ortslage und Monaten

Unfälle Verunglückte	Straßenverkehrsunfälle												
	ins- gesamt	Jan.	Febr.	März	April	Mai	Juni	Juli	Aug.	Sept.	Okt.	Nov.	Dez.
<b>innerhalb von Ortschaften</b>													
Unfälle													
mit Personenschaden	46 772	3 224	3 209	3 319	3 776	4 084	4 807	4 427	4 064	4 307	3 943	3 991	3 621
mit Sachschaden (i. e. S.)	8 268	825	635	739	576	718	589	600	546	661	788	834	757
Zusammen	55 040	4 049	3 844	4 058	4 352	4 802	5 396	5 027	4 610	4 968	4 731	4 825	4 378
Verunglückte													
Getötete	183	11	7	14	20	24	12	17	16	14	14	19	15
Schwerverletzte	8 198	526	562	552	685	734	885	793	804	743	643	627	644
Leichtverletzte	48 011	3 377	3 276	3 503	3 895	4 193	4 961	4 496	4 073	4 351	4 064	4 099	3 723
Zusammen	56 392	3 914	3 845	4 069	4 600	4 951	5 858	5 306	4 893	5 108	4 721	4 745	4 382
<b>außerhalb von Ortschaften, ohne Bundesautobahnen</b>													
Unfälle													
mit Personenschaden	10 506	736	676	784	859	774	1 028	973	1 001	1 001	888	909	877
mit Sachschaden (i. e. S.)	2 444	251	160	203	173	188	182	182	184	198	226	259	238
Zusammen	12 950	987	836	987	1 032	962	1 210	1 155	1 185	1 199	1 114	1 168	1 115
Verunglückte													
Getötete	223	20	17	18	30	15	20	12	23	19	16	13	20
Schwerverletzte	3 930	244	253	289	390	300	396	396	392	333	330	297	310
Leichtverletzte	11 138	806	730	891	876	806	1 033	1 008	1 016	999	951	1 043	979
Zusammen	15 291	1 070	1 000	1 198	1 296	1 121	1 449	1 416	1 431	1 351	1 297	1 353	1 309
<b>auf Bundesautobahnen</b>													
Unfälle													
mit Personenschaden	4 193	317	352	351	323	366	339	332	373	381	375	349	335
mit Sachschaden (i. e. S.)	1 683	242	110	170	88	130	115	116	143	138	172	133	126
Zusammen	5 876	559	462	521	411	496	454	448	516	519	547	482	461
Verunglückte													
Getötete	50	1	3	4	6	3	5	6	4	5	6	2	5
Schwerverletzte	1 404	102	121	113	115	112	127	126	144	125	111	109	99
Leichtverletzte	5 131	339	404	459	391	494	370	419	449	464	499	423	420
Zusammen	6 585	442	528	576	512	609	502	551	597	594	616	534	524
<b>außerhalb von Ortschaften, einschließlich Bundesautobahnen</b>													
Unfälle													
mit Personenschaden	14 699	1 053	1 028	1 135	1 182	1 140	1 367	1 305	1 374	1 382	1 263	1 258	1 212
mit Sachschaden (i. e. S.)	4 127	493	270	373	261	318	297	298	327	336	398	392	364
Zusammen	18 826	1 546	1 298	1 508	1 443	1 458	1 664	1 603	1 701	1 718	1 661	1 650	1 576
Verunglückte													
Getötete	273	21	20	22	36	18	25	18	27	24	22	15	25
Schwerverletzte	5 334	346	374	402	505	412	523	522	536	458	441	406	409
Leichtverletzte	16 269	1 145	1 134	1 350	1 267	1 300	1 403	1 427	1 465	1 463	1 450	1 466	1 399
Zusammen	21 876	1 512	1 528	1 774	1 808	1 730	1 951	1 967	2 028	1 945	1 913	1 887	1 833
<b>innerhalb und außerhalb von Ortschaften</b>													
Unfälle													
mit Personenschaden	61 471	4 277	4 237	4 454	4 958	5 224	6 174	5 732	5 438	5 689	5 206	5 249	4 833
mit Sachschaden (i. e. S.)	12 395	1 318	905	1 112	837	1 036	886	898	873	997	1 186	1 226	1 121
<b>Insgesamt</b>	<b>73 866</b>	<b>5 595</b>	<b>5 142</b>	<b>5 566</b>	<b>5 795</b>	<b>6 260</b>	<b>7 060</b>	<b>6 630</b>	<b>6 311</b>	<b>6 686</b>	<b>6 392</b>	<b>6 475</b>	<b>5 954</b>
Verunglückte													
Getötete	456	32	27	36	56	42	37	35	43	38	36	34	40
Schwerverletzte	13 532	872	936	954	1 190	1 146	1 408	1 315	1 340	1 201	1 084	1 033	1 053
Leichtverletzte	64 280	4 522	4 410	4 853	5 162	5 493	6 364	5 923	5 538	5 814	5 514	5 565	5 122
<b>Insgesamt</b>	<b>78 268</b>	<b>5 426</b>	<b>5 373</b>	<b>5 843</b>	<b>6 408</b>	<b>6 681</b>	<b>7 809</b>	<b>7 273</b>	<b>6 921</b>	<b>7 053</b>	<b>6 634</b>	<b>6 632</b>	<b>6 215</b>



Noch: 4. Straßenverkehrsunfälle und Unfallfolgen 2019  
4.2 Nach Ortslage, Unfalltypen und Straßenkategorien

Unfalltyp	Unfälle mit Personenschaden				Verunglückte				Schwer- wiegende Unfälle mit Sachschaden (i. e. S.)
	insgesamt	mit			insgesamt	davon			
		Getöteten	Schwer- verletzten	Leicht- verletzten		Getötete	Schwer- verletzten	Leicht- verletzten	
<b>auf Bundesstraßen</b>									
innerhalb von Ortschaften									
Fahrunfall	602	8	178	416	719	9	197	513	118
Abbiege-Unfall	1 201	5	201	995	1 531	5	220	1 306	156
Einbiegen/Kreuzen-Unfall	1 117	4	169	944	1 460	4	189	1 267	264
Überschreiten-Unfall	380	7	97	276	445	7	101	337	1
Unfall durch ruhenden Verkehr	229	–	28	201	263	–	29	234	29
Unfall im Längsverkehr	1 855	2	154	1 699	2 593	2	178	2 413	145
Sonstiger Unfall	551	1	109	441	641	1	111	529	97
Zusammen	5 935	27	936	4 972	7 652	28	1 025	6 599	810
außerhalb von Ortschaften									
Fahrunfall	611	19	204	388	779	20	252	507	181
Abbiege-Unfall	433	7	120	306	728	7	175	546	110
Einbiegen/Kreuzen-Unfall	469	6	130	333	793	6	187	600	163
Überschreiten-Unfall	33	3	15	15	45	3	16	26	–
Unfall durch ruhenden Verkehr	25	–	3	22	35	–	4	31	4
Unfall im Längsverkehr	1 010	15	188	807	1 681	21	288	1 372	141
Sonstiger Unfall	199	1	60	138	268	1	77	190	76
Zusammen	2 780	51	720	2 009	4 329	58	999	3 272	675
<b>innerhalb und außerhalb von Ortschaften</b>									
Fahrunfall	1 213	27	382	804	1 498	29	449	1 020	299
Abbiege-Unfall	1 634	12	321	1 301	2 259	12	395	1 852	266
Einbiegen/Kreuzen-Unfall	1 586	10	299	1 277	2 253	10	376	1 867	427
Überschreiten-Unfall	413	10	112	291	490	10	117	363	1
Unfall durch ruhenden Verkehr	254	–	31	223	298	–	33	265	33
Unfall im Längsverkehr	2 865	17	342	2 506	4 274	23	466	3 785	286
Sonstiger Unfall	750	2	169	579	909	2	188	719	173
<b>Insgesamt</b>	<b>8 715</b>	<b>78</b>	<b>1 656</b>	<b>6 981</b>	<b>11 981</b>	<b>86</b>	<b>2 024</b>	<b>9 871</b>	<b>1 485</b>

Noch: 4. Straßenverkehrsunfälle und Unfallfolgen 2019  
 Noch: 4.2 Nach Ortslage, Unfalltypen und Straßenkategorien

Unfalltyp	Unfälle mit Personenschaden				Verunglückte				Schwer- wiegende Unfälle mit Sachschaden (i. e. S.)
	insgesamt	mit			insgesamt	davon			
		Getöteten	Schwer- verletzten	Leicht- verletzten		Getötete	Schwer- verletzten	Leicht- verletzten	
<b>auf Landstraßen</b>									
innerhalb von Ortschaften									
Fahrunfall	1 481	13	409	1 059	1 743	16	456	1 271	295
Abbiege-Unfall	2 717	17	455	2 245	3 435	17	497	2 921	389
Einbiegen/Kreuzen-Unfall	2 777	3	457	2 317	3 534	3	510	3 021	633
Überschreiten-Unfall	822	17	256	549	925	17	260	648	1
Unfall durch ruhenden Verkehr	446	–	67	379	544	–	80	464	112
Unfall im Längsverkehr	3 204	3	313	2 888	4 395	3	355	4 037	243
Sonstiger Unfall	1 326	5	265	1 056	1 611	5	289	1 317	176
Zusammen	12 773	58	2 222	10 493	16 187	61	2 447	13 679	1 849
außerhalb von Ortschaften									
Fahrunfall	1 397	37	542	818	1 757	42	652	1 063	296
Abbiege-Unfall	782	7	235	540	1 310	7	313	990	183
Einbiegen/Kreuzen-Unfall	1 004	15	297	692	1 600	16	379	1 205	334
Überschreiten-Unfall	47	8	19	20	54	8	19	27	–
Unfall durch ruhenden Verkehr	40	1	5	34	58	1	6	51	3
Unfall im Längsverkehr	1 164	22	242	900	1 845	22	344	1 479	167
Sonstiger Unfall	364	6	117	241	482	6	138	338	107
Zusammen	4 798	96	1 457	3 245	7 106	102	1 851	5 153	1 090
<b>innerhalb und außerhalb von Ortschaften</b>									
Fahrunfall	2 878	50	951	1 877	3 500	58	1 108	2 334	591
Abbiege-Unfall	3 499	24	690	2 785	4 745	24	810	3 911	572
Einbiegen/Kreuzen-Unfall	3 781	18	754	3 009	5 134	19	889	4 226	967
Überschreiten-Unfall	869	25	275	569	979	25	279	675	1
Unfall durch ruhenden Verkehr	486	1	72	413	602	1	86	515	115
Unfall im Längsverkehr	4 368	25	555	3 788	6 240	25	699	5 516	410
Sonstiger Unfall	1 690	11	382	1 297	2 093	11	427	1 655	283
<b>Insgesamt</b>	<b>17 571</b>	<b>154</b>	<b>3 679</b>	<b>13 738</b>	<b>23 293</b>	<b>163</b>	<b>4 298</b>	<b>18 832</b>	<b>2 939</b>

Noch: 4. Straßenverkehrsunfälle und Unfallfolgen 2019  
 Noch: 4.2 Nach Ortslage, Unfalltypen und Straßenkategorien

Unfalltyp	Unfälle mit Personenschaden				Verunglückte				Schwer- wiegende Unfälle mit Sachschaden (i. e. S.)
	insgesamt	mit			insgesamt	davon			
		Getöteten	Schwer- verletzten	Leicht- verletzten		Getötete	Schwer- verletzten	Leicht- verletzten	
<b>auf Kreisstraßen</b>									
innerhalb von Ortschaften									
Fahrunfall	637	3	175	459	717	3	184	530	138
Abbiege-Unfall	850	3	130	717	1 045	3	146	896	124
Einbiegen/Kreuzen-Unfall	1 165	3	203	959	1 407	3	221	1 183	273
Überschreiten-Unfall	288	3	76	209	316	3	78	235	–
Unfall durch ruhenden Verkehr	196	–	31	165	227	–	34	193	59
Unfall im Längsverkehr	851	1	80	770	1 126	1	94	1 031	86
Sonstiger Unfall	452	3	87	362	516	3	95	418	89
<b>Zusammen</b>	<b>4 439</b>	<b>16</b>	<b>782</b>	<b>3 641</b>	<b>5 354</b>	<b>16</b>	<b>852</b>	<b>4 486</b>	<b>769</b>
außerhalb von Ortschaften									
Fahrunfall	677	17	277	383	805	19	305	481	145
Abbiege-Unfall	193	3	52	138	296	3	58	235	46
Einbiegen/Kreuzen-Unfall	348	5	103	240	528	5	136	387	110
Überschreiten-Unfall	18	3	8	7	22	3	9	10	–
Unfall durch ruhenden Verkehr	11	–	3	8	14	–	3	11	3
Unfall im Längsverkehr	294	9	77	208	462	10	107	345	62
Sonstiger Unfall	126	3	32	91	173	3	36	134	30
<b>Zusammen</b>	<b>1 667</b>	<b>40</b>	<b>552</b>	<b>1 075</b>	<b>2 300</b>	<b>43</b>	<b>654</b>	<b>1 603</b>	<b>396</b>
<b>innerhalb und außerhalb von Ortschaften</b>									
Fahrunfall	1 314	20	452	842	1 522	22	489	1 011	283
Abbiege-Unfall	1 043	6	182	855	1 341	6	204	1 131	170
Einbiegen/Kreuzen-Unfall	1 513	8	306	1 199	1 935	8	357	1 570	383
Überschreiten-Unfall	306	6	84	216	338	6	87	245	–
Unfall durch ruhenden Verkehr	207	–	34	173	241	–	37	204	62
Unfall im Längsverkehr	1 145	10	157	978	1 588	11	201	1 376	148
Sonstiger Unfall	578	6	119	453	689	6	131	552	119
<b>Insgesamt</b>	<b>6 106</b>	<b>56</b>	<b>1 334</b>	<b>4 716</b>	<b>7 654</b>	<b>59</b>	<b>1 506</b>	<b>6 089</b>	<b>1 165</b>

Noch: 4. Straßenverkehrsunfälle und Unfallfolgen 2019  
 Noch: 4.2 Nach Ortslage, Unfalltypen und Straßenkategorien

Unfalltyp	Unfälle mit Personenschaden				Verunglückte				Schwer- wiegende Unfälle mit Sachschaden (i. e. S.)
	insgesamt	mit			insgesamt	davon			
		Getöteten	Schwer- verletzten	Leicht- verletzten		Getötete	Schwer- verletzten	Leicht- verletzten	
<b>auf anderen Straßen</b>									
innerhalb von Ortschaften									
Fahrunfall	3 343	19	895	2 429	3 688	19	934	2 735	740
Abbiege-Unfall	3 179	5	467	2 707	3 706	5	491	3 210	518
Einbiegen/Kreuzen-Unfall	5 495	10	687	4 798	6 519	10	722	5 787	1 599
Überschreiten-Unfall	1 990	15	429	1 546	2 189	15	437	1 737	10
Unfall durch ruhenden Verkehr	1 657	5	195	1 457	1 827	5	197	1 625	711
Unfall im Längsverkehr	3 309	6	301	3 002	4 191	6	336	3 849	399
Sonstiger Unfall	4 652	18	730	3 904	5 079	18	757	4 304	863
<b>Zusammen</b>	<b>23 625</b>	<b>78</b>	<b>3 704</b>	<b>19 843</b>	<b>27 199</b>	<b>78</b>	<b>3 874</b>	<b>23 247</b>	<b>4 840</b>
außerhalb von Ortschaften									
Fahrunfall	459	13	172	274	528	14	190	324	94
Abbiege-Unfall	75	–	24	51	94	–	27	67	10
Einbiegen/Kreuzen-Unfall	234	1	61	172	328	1	75	252	96
Überschreiten-Unfall	25	1	6	18	26	1	6	19	–
Unfall durch ruhenden Verkehr	17	1	2	14	17	1	2	14	7
Unfall im Längsverkehr	248	1	59	188	336	1	67	268	38
Sonstiger Unfall	203	2	57	144	227	2	59	166	38
<b>Zusammen</b>	<b>1 261</b>	<b>19</b>	<b>381</b>	<b>861</b>	<b>1 556</b>	<b>20</b>	<b>426</b>	<b>1 110</b>	<b>283</b>
<b>innerhalb und außerhalb von Ortschaften</b>									
Fahrunfall	3 802	32	1 067	2 703	4 216	33	1 124	3 059	834
Abbiege-Unfall	3 254	5	491	2 758	3 800	5	518	3 277	528
Einbiegen/Kreuzen-Unfall	5 729	11	748	4 970	6 847	11	797	6 039	1 695
Überschreiten-Unfall	2 015	16	435	1 564	2 215	16	443	1 756	10
Unfall durch ruhenden Verkehr	1 674	6	197	1 471	1 844	6	199	1 639	718
Unfall im Längsverkehr	3 557	7	360	3 190	4 527	7	403	4 117	437
Sonstiger Unfall	4 855	20	787	4 048	5 306	20	816	4 470	901
<b>Insgesamt</b>	<b>24 886</b>	<b>97</b>	<b>4 085</b>	<b>20 704</b>	<b>28 755</b>	<b>98</b>	<b>4 300</b>	<b>24 357</b>	<b>5 123</b>

Noch: 4. Straßenverkehrsunfälle und Unfallfolgen 2019  
 Noch: 4.2 Nach Ortslage, Unfalltypen und Straßenkategorien

Unfalltyp	Unfälle mit Personenschaden				Verunglückte				Schwerwiegende Unfälle mit Sachschaden (i. e. S.)
	insgesamt	mit			insgesamt	davon			
		Getöteten	Schwer- verletzten	Leicht- verletzten		Getötete	Schwer- verletzten	Leicht- verletzten	
<b>auf Straßen aller Art zusammen</b>									
innerhalb von Ortschaften									
Fahrunfall	6 063	43	1 657	4 363	6 867	47	1 771	5 049	1 291
Abbiege-Unfall	7 947	30	1 253	6 664	9 717	30	1 354	8 333	1 187
Einbiegen/Kreuzen-Unfall	10 554	20	1 516	9 018	12 920	20	1 642	11 258	2 769
Überschreiten-Unfall	3 480	42	858	2 580	3 875	42	876	2 957	12
Unfall durch ruhenden Verkehr	2 528	5	321	2 202	2 861	5	340	2 516	911
Unfall im Längsverkehr	9 219	12	848	8 359	12 305	12	963	11 330	873
Sonstiger Unfall	6 981	27	1 191	5 763	7 847	27	1 252	6 568	1 225
Zusammen	46 772	179	7 644	38 949	56 392	183	8 198	48 011	8 268
außerhalb von Ortschaften									
Fahrunfall	4 099	98	1 522	2 479	5 141	107	1 815	3 219	1 555
Abbiege-Unfall	1 499	17	431	1 051	2 445	17	573	1 855	350
Einbiegen/Kreuzen-Unfall	2 144	27	616	1 501	3 383	28	805	2 550	800
Überschreiten-Unfall	131	15	53	63	159	15	59	85	–
Unfall durch ruhenden Verkehr	100	3	13	84	133	4	15	114	21
Unfall im Längsverkehr	5 448	72	1 124	4 252	8 923	81	1 576	7 266	905
Sonstiger Unfall	1 278	21	412	845	1 692	21	491	1 180	496
Zusammen	14 699	253	4 171	10 275	21 876	273	5 334	16 269	4 127
<b>innerhalb und außerhalb von Ortschaften</b>									
Fahrunfall	10 162	141	3 179	6 842	12 008	154	3 586	8 268	2 846
Abbiege-Unfall	9 446	47	1 684	7 715	12 162	47	1 927	10 188	1 537
Einbiegen/Kreuzen-Unfall	12 698	47	2 132	10 519	16 303	48	2 447	13 808	3 569
Überschreiten-Unfall	3 611	57	911	2 643	4 034	57	935	3 042	12
Unfall durch ruhenden Verkehr	2 628	8	334	2 286	2 994	9	355	2 630	932
Unfall im Längsverkehr	14 667	84	1 972	12 611	21 228	93	2 539	18 596	1 778
Sonstiger Unfall	8 259	48	1 603	6 608	9 539	48	1 743	7 748	1 721
<b>Insgesamt</b>	<b>61 471</b>	<b>432</b>	<b>11 815</b>	<b>49 224</b>	<b>78 268</b>	<b>456</b>	<b>13 532</b>	<b>64 280</b>	<b>12 395</b>

Noch: 4. Straßenverkehrsunfälle und Unfallfolgen 2019  
 Noch: 4.2 Nach Ortslage, Unfalltypen und Straßenkategorien

Unfalltyp	Unfälle mit Personenschaden				Verunglückte				Schwer- wiegende Unfälle mit Sachschaden (i. e. S.)
	insgesamt	mit			insgesamt	davon			
		Getöteten	Schwer- verletzten	Leicht- verletzten		Getötete	Schwer- verletzten	Leicht- verletzten	
<b>auf Straßen aller Art außerhalb von Ortschaften</b>									
außerhalb von Ortschaften, ohne Bundesautobahnen									
Fahrunfall	3 144	86	1 195	1 863	3 869	95	1 399	2 375	716
Abbiege-Unfall	1 483	17	431	1 035	2 428	17	573	1 838	349
Einbiegen/Kreuzen-Unfall	2 055	27	591	1 437	3 249	28	777	2 444	703
Überschreiten-Unfall	123	15	48	60	147	15	50	82	–
Unfall durch ruhenden Verkehr	93	2	13	78	124	2	15	107	17
Unfall im Längsverkehr	2 716	47	566	2 103	4 324	54	806	3 464	408
Sonstiger Unfall	892	12	266	614	1 150	12	310	828	251
<b>Zusammen</b>	<b>10 506</b>	<b>206</b>	<b>3 110</b>	<b>7 190</b>	<b>15 291</b>	<b>223</b>	<b>3 930</b>	<b>11 138</b>	<b>2 444</b>
auf Bundesautobahnen									
Fahrunfall	955	12	327	616	1 272	12	416	844	839
Abbiege-Unfall	16	–	–	16	17	–	–	17	1
Einbiegen/Kreuzen-Unfall	89	–	25	64	134	–	28	106	97
Überschreiten-Unfall	8	–	5	3	12	–	9	3	–
Unfall durch ruhenden Verkehr	7	1	–	6	9	2	–	7	4
Unfall im Längsverkehr	2 732	25	558	2 149	4 599	27	770	3 802	497
Sonstiger Unfall	386	9	146	231	542	9	181	352	245
<b>Zusammen</b>	<b>4 193</b>	<b>47</b>	<b>1 061</b>	<b>3 085</b>	<b>6 585</b>	<b>50</b>	<b>1 404</b>	<b>5 131</b>	<b>1 683</b>
<b>außerhalb von Ortschaften, einschließlich Bundesautobahnen</b>									
Fahrunfall	4 099	98	1 522	2 479	5 141	107	1 815	3 219	1 555
Abbiege-Unfall	1 499	17	431	1 051	2 445	17	573	1 855	350
Einbiegen/Kreuzen-Unfall	2 144	27	616	1 501	3 383	28	805	2 550	800
Überschreiten-Unfall	131	15	53	63	159	15	59	85	–
Unfall durch ruhenden Verkehr	100	3	13	84	133	4	15	114	21
Unfall im Längsverkehr	5 448	72	1 124	4 252	8 923	81	1 576	7 266	905
Sonstiger Unfall	1 278	21	412	845	1 692	21	491	1 180	496
<b>Insgesamt</b>	<b>14 699</b>	<b>253</b>	<b>4 171</b>	<b>10 275</b>	<b>21 876</b>	<b>273</b>	<b>5 334</b>	<b>16 269</b>	<b>4 127</b>

**Noch: 4. Straßenverkehrsunfälle und Unfallfolgen 2019**  
**4.3 Nach Ortslage und Art der Verkehrsbeteiligung\*)**

Art der Verkehrsbeteiligung	Unfälle mit Personenschaden				Verunglückte				Schwerwiegende Unfälle mit Sachschaden (i. e. S.)
	insgesamt	mit			insgesamt	davon			
		Getöteten	Schwerverletzten	Leichtverletzten		Getötete	Schwerverletzte	Leichtverletzte	
<b>innerhalb von Ortschaften</b>									
<b>Unfälle insgesamt</b>	<b>46 772</b>	<b>179</b>	<b>7 644</b>	<b>38 949</b>	<b>56 392</b>	<b>183</b>	<b>8 198</b>	<b>48 011</b>	<b>8 268</b>
darunter mit Beteiligung von Fahrern von Krafträdern mit Versicherungskennz. <sup>1)</sup>	2 870	8	527	2 335	3 084	8	541	2 535	122
Krafträdern mit amtl. Kennzeichen <sup>2)</sup>	3 232	24	845	2 363	3 620	24	883	2 713	122
Personenkraftwagen	36 748	110	5 397	31 241	45 060	114	5 903	39 043	8 116
Wohnmobilen	45	–	5	40	51	–	5	46	11
Bussen	1 511	6	217	1 288	2 157	6	229	1 922	129
Güterkraftfahrzeugen	2 709	31	429	2 249	3 336	32	466	2 838	829
dar. Lkw <sup>3)</sup> mit zul. Gesamtgewicht bis einschl. 3,5 t	1 563	5	216	1 342	1 924	5	234	1 685	434
über 3,5 t	742	15	139	588	919	16	150	753	269
landwirtschaftl. Zugmaschinen	117	5	39	73	165	5	48	112	30
Fahrrädern <sup>4)</sup>	16 627	45	2 711	13 871	17 602	45	2 737	14 820	42
Fußgängern <sup>5)</sup>	7 879	70	1 550	6 259	8 657	70	1 593	6 994	21
<b>außerhalb von Ortschaften, ohne Bundesautobahnen</b>									
<b>Unfälle insgesamt</b>	<b>10 506</b>	<b>206</b>	<b>3 110</b>	<b>7 190</b>	<b>15 291</b>	<b>223</b>	<b>3 930</b>	<b>11 138</b>	<b>2 444</b>
darunter mit Beteiligung von Fahrern von Krafträdern mit Versicherungskennz. <sup>1)</sup>	367	4	108	255	408	4	115	289	8
Krafträdern mit amtl. Kennzeichen <sup>2)</sup>	1 431	48	638	745	1 713	50	704	959	47
Personenkraftwagen	8 446	160	2 312	5 974	12 905	175	3 075	9 655	2 359
Wohnmobilen	17	–	5	12	24	–	7	17	6
Bussen	97	3	25	69	209	3	39	167	24
Güterkraftfahrzeugen	1 003	38	261	704	1 503	43	350	1 110	327
dar. Lkw <sup>3)</sup> mit zul. Gesamtgewicht bis einschl. 3,5 t	467	14	115	338	748	17	159	572	134
über 3,5 t	274	11	76	187	424	14	104	306	110
landwirtschaftl. Zugmaschinen	150	8	57	85	210	9	70	131	41
Fahrrädern <sup>4)</sup>	1 636	28	498	1 110	1 820	29	521	1 270	1
Fußgängern <sup>5)</sup>	307	20	99	188	373	20	110	243	–
<b>auf Bundesautobahnen</b>									
<b>Unfälle insgesamt</b>	<b>4 193</b>	<b>47</b>	<b>1 061</b>	<b>3 085</b>	<b>6 585</b>	<b>50</b>	<b>1 404</b>	<b>5 131</b>	<b>1 683</b>
darunter mit Beteiligung von Fahrern von Krafträdern mit Versicherungskennz. <sup>1)</sup>	2	–	1	1	5	–	1	4	–
Krafträdern mit amtl. Kennzeichen <sup>2)</sup>	246	7	121	118	283	9	130	144	5
Personenkraftwagen	3 775	32	872	2 871	6 049	35	1 193	4 821	1 594
Wohnmobilen	21	1	8	12	40	1	14	25	5
Bussen	19	–	8	11	53	–	8	45	3
Güterkraftfahrzeugen	1 257	30	371	856	1 898	30	481	1 387	419
dar. Lkw <sup>3)</sup> mit zul. Gesamtgewicht bis einschl. 3,5 t	461	8	129	324	759	8	164	587	111
über 3,5 t	328	9	104	215	478	9	139	330	107
landwirtschaftl. Zugmaschinen	1	–	1	–	1	–	1	–	–
Fahrrädern <sup>4)</sup>	4	–	–	4	4	–	–	4	–
Fußgängern <sup>5)</sup>	18	3	7	8	23	3	11	9	–
<b>innerhalb und außerhalb von Ortschaften</b>									
<b>Unfälle insgesamt</b>	<b>61 471</b>	<b>432</b>	<b>11 815</b>	<b>49 224</b>	<b>78 268</b>	<b>456</b>	<b>13 532</b>	<b>64 280</b>	<b>12 395</b>
darunter mit Beteiligung von Fahrern von Krafträdern mit Versicherungskennz. <sup>1)</sup>	3 239	12	636	2 591	3 497	12	657	2 828	130
Krafträdern mit amtl. Kennzeichen <sup>2)</sup>	4 909	79	1 604	3 226	5 616	83	1 717	3 816	174
Personenkraftwagen	48 969	302	8 581	40 086	64 014	324	10 171	53 519	12 069
Wohnmobilen	83	1	18	64	115	1	26	88	22
Bussen	1 627	9	250	1 368	2 419	9	276	2 134	156
Güterkraftfahrzeugen	4 969	99	1 061	3 809	6 737	105	1 297	5 335	1 575
dar. Lkw <sup>3)</sup> mit zul. Gesamtgewicht bis einschl. 3,5 t	2 491	27	460	2 004	3 431	30	557	2 844	679
über 3,5 t	1 344	35	319	990	1 821	39	393	1 389	486
landwirtschaftl. Zugmaschinen	268	13	97	158	376	14	119	243	71
Fahrrädern <sup>4)</sup>	18 267	73	3 209	14 985	19 426	74	3 258	16 094	43
Fußgängern <sup>5)</sup>	8 204	93	1 656	6 455	9 053	93	1 714	7 246	21

\*) Tabelle enthält Mehrfachzählungen, da bei einem Unfall mehrere Verkehrsarten beteiligt sein können. – 1) einschl. S-Pedelecs, drei- und leichten vierrädrigen Kfz – 2) einschl. drei- u. schweren vierrädrigen Kfz – 3) mit Normalaufbau, ohne Tankauflage – 4) einschl. Pedelecs – 5) einschl. Fußgängern mit Sport- oder Spielgerät

**Noch: 4. Straßenverkehrsunfälle und Unfallfolgen 2019**  
**4.4 Unfälle mit Personenschaden nach Ortslage, Uhrzeit und Wochentagen**

Wochentag	Unfälle mit Personenschaden in der Zeit von ... bis ... Uhr													
	0.00 – 0.59	1.00 – 1.59	2.00 – 2.59	3.00 – 3.59	4.00 – 4.59	5.00 – 5.59	6.00 – 6.59	7.00 – 7.59	8.00 – 8.59	9.00 – 9.59	10.00 – 10.59	11.00 – 11.59	12.00 – 12.59	

**innerhalb von Ortschaften**

Montag	33	16	8	8	17	90	198	614	477	381	409	395	432
Dienstag	38	26	21	20	20	107	217	648	467	399	357	392	421
Mittwoch	35	19	26	18	19	90	193	604	441	372	361	464	467
Donnerstag	30	24	26	16	21	82	157	531	402	342	321	392	435
Freitag	45	37	14	16	14	95	169	518	353	363	395	506	564
Samstag	77	97	74	53	42	55	60	60	111	213	345	461	443
Sonntag	110	97	77	72	59	45	45	30	45	106	152	174	242
Zusammen	368	316	246	203	192	564	1 039	3 005	2 296	2 176	2 340	2 784	3 004

**außerhalb von Ortschaften, ohne Bundesautobahnen**

Montag	7	4	6	6	10	35	93	158	79	47	72	90	77
Dienstag	9	8	8	7	7	42	67	167	95	55	73	62	74
Mittwoch	9	2	4	6	8	39	65	136	69	68	58	44	76
Donnerstag	12	6	2	6	7	42	69	109	88	46	55	64	70
Freitag	5	6	1	5	9	43	54	128	68	58	62	85	102
Samstag	26	24	17	13	10	18	16	18	40	51	82	118	108
Sonntag	35	29	26	19	18	24	20	16	14	29	61	85	103
Zusammen	103	79	64	62	69	243	384	732	453	354	463	548	610

**auf Bundesautobahnen**

Montag	10	6	5	6	2	21	42	65	49	36	17	25	33
Dienstag	10	2	5	6	6	12	26	53	48	34	19	31	29
Mittwoch	8	3	8	4	6	12	31	51	40	30	22	23	32
Donnerstag	8	4	1	5	4	8	32	41	42	21	25	29	22
Freitag	9	6	4	5	11	11	24	36	13	30	23	27	36
Samstag	6	9	8	8	8	9	11	6	17	19	17	27	35
Sonntag	12	6	8	8	10	9	9	7	23	19	14	16	27
Zusammen	63	36	39	42	47	82	175	259	232	189	137	178	214

**außerhalb von Ortschaften, einschließlich Bundesautobahnen**

Montag	17	10	11	12	12	56	135	223	128	83	89	115	110
Dienstag	19	10	13	13	13	54	93	220	143	89	92	93	103
Mittwoch	17	5	12	10	14	51	96	187	109	98	80	67	108
Donnerstag	20	10	3	11	11	50	101	150	130	67	80	93	92
Freitag	14	12	5	10	20	54	78	164	81	88	85	112	138
Samstag	32	33	25	21	18	27	27	24	57	70	99	145	143
Sonntag	47	35	34	27	28	33	29	23	37	48	75	101	130
Zusammen	166	115	103	104	116	325	559	991	685	543	600	726	824

**innerhalb und außerhalb von Ortschaften**

Montag	50	26	19	20	29	146	333	837	605	464	498	510	542
Dienstag	57	36	34	33	33	161	310	868	610	488	449	485	524
Mittwoch	52	24	38	28	33	141	289	791	550	470	441	531	575
Donnerstag	50	34	29	27	32	132	258	681	532	409	401	485	527
Freitag	59	49	19	26	34	149	247	682	434	451	480	618	702
Samstag	109	130	99	74	60	82	87	84	168	283	444	606	586
Sonntag	157	132	111	99	87	78	74	53	82	154	227	275	372
<b>Insgesamt</b>	<b>534</b>	<b>431</b>	<b>349</b>	<b>307</b>	<b>308</b>	<b>889</b>	<b>1 598</b>	<b>3 996</b>	<b>2 981</b>	<b>2 719</b>	<b>2 940</b>	<b>3 510</b>	<b>3 828</b>



**Noch: 4. Straßenverkehrsunfälle und Unfallfolgen 2019**  
**Noch: 4.4 Unfälle mit Personenschaden nach Ortslage, Uhrzeit und Wochentagen**

Wochentag	Noch: Unfälle mit Personenschaden in der Zeit von ... bis ... Uhr												ohne Angabe	insgesamt
	13.00 – 13.59	14.00 – 14.59	15.00 – 15.59	16.00 – 16.59	17.00 – 17.59	18.00 – 18.59	19.00 – 19.59	20.00 – 20.59	21.00 – 21.59	22.00 – 22.59	23.00 – 23.59			
<b>noch: innerhalb von Ortschaften</b>														
Montag	505	513	709	794	720	514	290	201	120	99	48	–	7 591	
Dienstag	556	558	627	742	620	488	302	196	162	98	58	–	7 540	
Mittwoch	557	491	616	672	656	500	345	222	148	98	64	–	7 478	
Donnerstag	496	496	743	666	697	478	340	223	145	136	69	–	7 268	
Freitag	668	674	596	606	555	495	325	249	152	151	116	–	7 676	
Samstag	469	469	421	394	420	363	281	241	181	168	132	–	5 630	
Sonntag	271	296	305	289	316	261	221	155	98	79	44	–	3 589	
Zusammen	3 522	3 497	4 017	4 163	3 984	3 099	2 104	1 487	1 006	829	531	–	46 772	
<b>noch: außerhalb von Ortschaften, ohne Bundesautobahnen</b>														
Montag	98	121	130	155	119	96	46	25	29	20	13	–	1 536	
Dienstag	89	95	126	150	146	69	71	44	34	16	19	–	1 533	
Mittwoch	93	137	134	142	122	91	53	52	41	38	19	–	1 506	
Donnerstag	94	122	134	152	123	100	64	54	35	32	25	–	1 511	
Freitag	151	152	142	139	140	94	83	59	49	33	33	–	1 701	
Samstag	142	150	107	108	101	79	79	46	32	37	29	–	1 451	
Sonntag	105	115	122	94	111	98	56	40	19	19	10	–	1 268	
Zusammen	772	892	895	940	862	627	452	320	239	195	148	–	10 506	
<b>noch: auf Bundesautobahnen</b>														
Montag	46	25	38	75	54	32	14	17	13	16	7	–	654	
Dienstag	49	52	47	35	48	41	27	16	11	9	10	–	626	
Mittwoch	33	47	50	63	61	41	19	19	13	11	6	–	633	
Donnerstag	36	44	55	63	46	32	19	13	20	13	14	–	597	
Freitag	63	88	83	59	72	41	28	19	15	10	17	–	730	
Samstag	41	40	38	32	31	37	20	21	12	18	16	–	486	
Sonntag	30	44	40	27	42	27	26	19	17	10	17	–	467	
Zusammen	298	340	351	354	354	251	153	124	101	87	87	–	4 193	
<b>noch: außerhalb von Ortschaften, einschließlich Bundesautobahnen</b>														
Montag	144	146	168	230	173	128	60	42	42	36	20	–	2 190	
Dienstag	138	147	173	185	194	110	98	60	45	25	29	–	2 159	
Mittwoch	126	184	184	205	183	132	72	71	54	49	25	–	2 139	
Donnerstag	130	166	189	215	169	132	83	67	55	45	39	–	2 108	
Freitag	214	240	225	198	212	135	111	78	64	43	50	–	2 431	
Samstag	183	190	145	140	132	116	99	67	44	55	45	–	1 937	
Sonntag	135	159	162	121	153	125	82	59	36	29	27	–	1 735	
Zusammen	1 070	1 232	1 246	1 294	1 216	878	605	444	340	282	235	–	14 699	
<b>noch: innerhalb und außerhalb von Ortschaften</b>														
Montag	649	659	877	1 024	893	642	350	243	162	135	68	–	9 781	
Dienstag	694	705	800	927	814	598	400	256	207	123	87	–	9 699	
Mittwoch	683	675	800	877	839	632	417	293	202	147	89	–	9 617	
Donnerstag	626	662	932	881	866	610	423	290	200	181	108	–	9 376	
Freitag	882	914	821	804	767	630	436	327	216	194	166	–	10 107	
Samstag	652	659	566	534	552	479	380	308	225	223	177	–	7 567	
Sonntag	406	455	467	410	469	386	303	214	134	108	71	–	5 324	
<b>Insgesamt</b>	<b>4 592</b>	<b>4 729</b>	<b>5 263</b>	<b>5 457</b>	<b>5 200</b>	<b>3 977</b>	<b>2 709</b>	<b>1 931</b>	<b>1 346</b>	<b>1 111</b>	<b>766</b>	<b>–</b>	<b>61 471</b>	

**Noch: 4. Straßenverkehrsunfälle und Unfallfolgen 2019**  
**4.5 Getötete und Verletzte nach Ortslage, Uhrzeit und Wochentagen**

Wochentag	Unfälle mit Personenschaden in der Zeit von ... bis ... Uhr													
	0.00 – 0.59	1.00 – 1.59	2.00 – 2.59	3.00 – 3.59	4.00 – 4.59	5.00 – 5.59	6.00 – 6.59	7.00 – 7.59	8.00 – 8.59	9.00 – 9.59	10.00 – 10.59	11.00 – 11.59	12.00 – 12.59	
	<b>innerhalb von Ortschaften</b>													
Montag	46	23	10	8	20	102	223	699	563	432	478	488	527	
Dienstag	47	38	27	24	22	121	244	755	534	462	417	457	501	
Mittwoch	44	24	28	25	23	110	224	661	510	430	423	546	552	
Donnerstag	34	30	29	17	22	99	186	627	486	396	385	462	514	
Freitag	62	44	16	18	16	106	189	590	404	421	496	589	663	
Samstag	91	123	83	60	61	68	76	66	129	248	419	546	561	
Sonntag	156	127	93	98	74	57	57	38	54	121	181	221	291	
Zusammen	480	409	286	250	238	663	1 199	3 436	2 680	2 510	2 799	3 309	3 609	
<b>außerhalb von Ortschaften, ohne Bundesautobahnen</b>														
Montag	11	5	6	7	12	45	129	210	119	60	89	133	94	
Dienstag	13	16	11	9	8	56	116	232	124	71	101	83	107	
Mittwoch	10	2	4	7	9	44	88	207	95	97	80	61	102	
Donnerstag	15	8	2	10	10	53	85	144	117	72	72	94	99	
Freitag	5	7	1	9	10	57	68	170	87	80	96	124	146	
Samstag	38	32	25	15	11	25	19	27	64	72	114	172	154	
Sonntag	51	45	34	21	20	31	26	20	16	46	85	126	154	
Zusammen	143	115	83	78	80	311	531	1 010	622	498	637	793	856	
<b>auf Bundesautobahnen</b>														
Montag	13	9	6	7	3	24	56	99	61	54	23	35	51	
Dienstag	12	3	6	11	7	14	31	72	69	50	28	50	41	
Mittwoch	8	3	14	5	7	13	42	63	58	49	31	34	41	
Donnerstag	12	5	1	6	6	15	43	70	58	34	38	41	27	
Freitag	13	8	5	7	13	19	30	45	15	49	33	52	47	
Samstag	8	15	17	12	13	11	21	9	29	27	28	46	77	
Sonntag	24	9	9	14	23	10	16	11	38	22	22	31	37	
Zusammen	90	52	58	62	72	106	239	369	328	285	203	289	321	
<b>außerhalb von Ortschaften, einschließlich Bundesautobahnen</b>														
Montag	24	14	12	14	15	69	185	309	180	114	112	168	145	
Dienstag	25	19	17	20	15	70	147	304	193	121	129	133	148	
Mittwoch	18	5	18	12	16	57	130	270	153	146	111	95	143	
Donnerstag	27	13	3	16	16	68	128	214	175	106	110	135	126	
Freitag	18	15	6	16	23	76	98	215	102	129	129	176	193	
Samstag	46	47	42	27	24	36	40	36	93	99	142	218	231	
Sonntag	75	54	43	35	43	41	42	31	54	68	107	157	191	
Zusammen	233	167	141	140	152	417	770	1 379	950	783	840	1 082	1 177	
<b>innerhalb und außerhalb von Ortschaften</b>														
Montag	70	37	22	22	35	171	408	1 008	743	546	590	656	672	
Dienstag	72	57	44	44	37	191	391	1 059	727	583	546	590	649	
Mittwoch	62	29	46	37	39	167	354	931	663	576	534	641	695	
Donnerstag	61	43	32	33	38	167	314	841	661	502	495	597	640	
Freitag	80	59	22	34	39	182	287	805	506	550	625	765	856	
Samstag	137	170	125	87	85	104	116	102	222	347	561	764	792	
Sonntag	231	181	136	133	117	98	99	69	108	189	288	378	482	
<b>Insgesamt</b>	<b>713</b>	<b>576</b>	<b>427</b>	<b>390</b>	<b>390</b>	<b>1 080</b>	<b>1 969</b>	<b>4 815</b>	<b>3 630</b>	<b>3 293</b>	<b>3 639</b>	<b>4 391</b>	<b>4 786</b>	

**Noch: 4. Straßenverkehrsunfälle und Unfallfolgen 2019**  
**Noch: 4.5 Getötete und Verletzte nach Ortslage, Uhrzeit und Wochentagen**

Wochentag	Noch: Unfälle mit Personenschaden in der Zeit von ... bis ... Uhr												ohne Angabe	insgesamt
	13.00 – 13.59	14.00 – 14.59	15.00 – 15.59	16.00 – 16.59	17.00 – 17.59	18.00 – 18.59	19.00 – 19.59	20.00 – 20.59	21.00 – 21.59	22.00 – 22.59	23.00 – 23.59			
<b>noch: innerhalb von Ortschaften</b>														
Montag	614	648	873	918	866	623	350	249	162	133	56	–	9 111	
Dienstag	649	650	755	875	728	596	393	247	204	113	79	–	8 938	
Mittwoch	661	579	724	807	767	606	416	275	201	122	79	–	8 837	
Donnerstag	588	592	887	779	808	581	418	278	180	162	84	–	8 644	
Freitag	795	827	729	710	652	604	392	337	201	196	159	–	9 216	
Samstag	591	571	525	489	527	472	385	301	242	220	180	–	7 034	
Sonntag	340	377	401	373	433	337	274	185	143	112	69	–	4 612	
Zusammen	4 238	4 244	4 894	4 951	4 781	3 819	2 628	1 872	1 333	1 058	706	–	56 392	
<b>noch: außerhalb von Ortschaften, ohne Bundesautobahnen</b>														
Montag	126	175	176	235	179	143	67	31	47	28	14	–	2 141	
Dienstag	126	134	188	221	218	114	107	76	50	28	24	–	2 233	
Mittwoch	133	211	209	213	181	133	80	84	63	49	27	–	2 189	
Donnerstag	151	178	198	213	175	140	90	83	47	43	42	–	2 141	
Freitag	232	216	222	208	207	146	133	92	71	56	53	–	2 496	
Samstag	246	229	182	176	139	119	131	75	47	64	50	–	2 226	
Sonntag	147	189	184	151	162	153	78	60	28	24	14	–	1 865	
Zusammen	1 161	1 332	1 359	1 417	1 261	948	686	501	353	292	224	–	15 291	
<b>noch: auf Bundesautobahnen</b>														
Montag	63	52	66	105	87	50	22	24	17	22	9	–	958	
Dienstag	70	80	74	55	72	56	53	20	19	14	15	–	922	
Mittwoch	46	71	63	107	100	58	29	23	19	23	8	–	915	
Donnerstag	53	70	86	97	83	53	34	18	31	20	21	–	922	
Freitag	108	146	144	93	120	67	45	27	19	24	25	–	1 154	
Samstag	104	84	58	46	56	72	45	48	20	31	32	–	909	
Sonntag	52	75	74	45	84	55	47	25	31	24	27	–	805	
Zusammen	496	578	565	548	602	411	275	185	156	158	137	–	6 585	
<b>noch: außerhalb von Ortschaften, einschließlich Bundesautobahnen</b>														
Montag	189	227	242	340	266	193	89	55	64	50	23	–	3 099	
Dienstag	196	214	262	276	290	170	160	96	69	42	39	–	3 155	
Mittwoch	179	282	272	320	281	191	109	107	82	72	35	–	3 104	
Donnerstag	204	248	284	310	258	193	124	101	78	63	63	–	3 063	
Freitag	340	362	366	301	327	213	178	119	90	80	78	–	3 650	
Samstag	350	313	240	222	195	191	176	123	67	95	82	–	3 135	
Sonntag	199	264	258	196	246	208	125	85	59	48	41	–	2 670	
Zusammen	1 657	1 910	1 924	1 965	1 863	1 359	961	686	509	450	361	–	21 876	
<b>noch: innerhalb und außerhalb von Ortschaften</b>														
Montag	803	875	1 115	1 258	1 132	816	439	304	226	183	79	–	12 210	
Dienstag	845	864	1 017	1 151	1 018	766	553	343	273	155	118	–	12 093	
Mittwoch	840	861	996	1 127	1 048	797	525	382	283	194	114	–	11 941	
Donnerstag	792	840	1 171	1 089	1 066	774	542	379	258	225	147	–	11 707	
Freitag	1 135	1 189	1 095	1 011	979	817	570	456	291	276	237	–	12 866	
Samstag	941	884	765	711	722	663	561	424	309	315	262	–	10 169	
Sonntag	539	641	659	569	679	545	399	270	202	160	110	–	7 282	
<b>Insgesamt</b>	<b>5 895</b>	<b>6 154</b>	<b>6 818</b>	<b>6 916</b>	<b>6 644</b>	<b>5 178</b>	<b>3 589</b>	<b>2 558</b>	<b>1 842</b>	<b>1 508</b>	<b>1 067</b>	<b>–</b>	<b>78 268</b>	

**Noch: 4. Straßenverkehrsunfälle und Unfallfolgen 2019**  
**4.6 Unfälle mit Personenschaden und/oder schwerwiegende Unfälle mit Sachschaden**  
**nach Ortslage, Uhrzeit und Monaten**

Monate	Unfälle mit Personenschaden und/oder schwerwiegende Unfälle mit Sachschaden <sup>1)</sup> in der Zeit von ... bis ... Uhr												
	0.00 – 0.59	1.00 – 1.59	2.00 – 2.59	3.00 – 3.59	4.00 – 4.59	5.00 – 5.59	6.00 – 6.59	7.00 – 7.59	8.00 – 8.59	9.00 – 9.59	10.00 – 10.59	11.00 – 11.59	12.00 – 12.59
	<b>innerhalb von Ortschaften</b>												
Januar	42	39	37	25	37	74	131	363	236	185	206	206	240
Februar	30	22	21	17	22	47	114	245	207	182	189	246	281
März	31	39	30	24	25	58	88	278	186	204	203	247	263
April	38	31	22	32	27	54	96	180	180	194	224	253	285
Mai	55	23	36	35	20	60	85	322	230	200	230	280	286
Juni	67	60	52	22	25	54	87	278	222	259	290	332	357
Juli	67	53	31	33	31	54	103	230	242	245	267	329	309
August	55	59	38	39	23	71	96	162	191	200	258	276	295
September	46	45	29	29	32	72	114	320	265	224	229	264	301
Oktober	46	35	28	24	35	74	154	279	227	244	233	285	302
November	32	34	35	30	31	74	133	398	250	212	222	240	297
Dezember	41	34	47	37	30	76	130	366	216	205	198	263	280
Zusammen	550	474	406	347	338	768	1 331	3 421	2 652	2 554	2 749	3 221	3 496
<b>außerhalb von Ortschaften</b>													
Januar	17	19	24	16	14	53	78	159	83	60	64	55	81
Februar	18	11	12	10	13	47	57	98	72	38	47	72	70
März	13	16	11	14	22	63	70	101	70	49	55	69	83
April	17	15	11	10	13	26	39	68	62	53	64	65	86
Mai	21	18	18	15	19	37	64	84	87	58	50	58	77
Juni	16	15	11	20	22	34	49	81	72	67	73	107	113
Juli	25	18	17	9	17	40	53	58	60	51	82	84	88
August	19	16	13	16	7	32	41	69	70	72	68	94	89
September	20	16	9	14	14	33	70	106	88	61	70	73	97
Oktober	20	17	26	6	23	39	88	123	62	72	63	74	86
November	27	22	14	11	22	50	86	163	82	50	69	65	79
Dezember	27	17	18	18	13	43	72	143	64	57	63	66	86
Zusammen	240	200	184	159	199	497	767	1 253	872	688	768	882	1 035
<b>innerhalb und außerhalb von Ortschaften</b>													
Januar	59	58	61	41	51	127	209	522	319	245	270	261	321
Februar	48	33	33	27	35	94	171	343	279	220	236	318	351
März	44	55	41	38	47	121	158	379	256	253	258	316	346
April	55	46	33	42	40	80	135	248	242	247	288	318	371
Mai	76	41	54	50	39	97	149	406	317	258	280	338	363
Juni	83	75	63	42	47	88	136	359	294	326	363	439	470
Juli	92	71	48	42	48	94	156	288	302	296	349	413	397
August	74	75	51	55	30	103	137	231	261	272	326	370	384
September	66	61	38	43	46	105	184	426	353	285	299	337	398
Oktober	66	52	54	30	58	113	242	402	289	316	296	359	388
November	59	56	49	41	53	124	219	561	332	262	291	305	376
Dezember	68	51	65	55	43	119	202	509	280	262	261	329	366
<b>Insgesamt</b>	<b>790</b>	<b>674</b>	<b>590</b>	<b>506</b>	<b>537</b>	<b>1 265</b>	<b>2 098</b>	<b>4 674</b>	<b>3 524</b>	<b>3 242</b>	<b>3 517</b>	<b>4 103</b>	<b>4 531</b>

1) schwerwiegende Unfälle mit Sachschaden (im engeren Sinne)

**Noch: 4. Straßenverkehrsunfälle und Unfallfolgen 2019**  
**Noch: 4.6 Unfälle mit Personenschaden und/oder schwerwiegende Unfälle mit Sachschaden**  
**nach Ortslage, Uhrzeit und Monaten**

Monate	Noch: Unfälle mit Personenschaden und/oder schwerwiegende Unfälle mit Sachschaden <sup>1)</sup> in der Zeit von ... bis ... Uhr												ohne Angabe	insgesamt
	13.00 – 13.59	14.00 – 14.59	15.00 – 15.59	16.00 – 16.59	17.00 – 17.59	18.00 – 18.59	19.00 – 19.59	20.00 – 20.59	21.00 – 21.59	22.00 – 22.59	23.00 – 23.59			
<b>noch: innerhalb von Ortschaften</b>														
Januar	269	250	261	269	355	282	188	128	99	81	46	–	4 049	
Februar	271	284	365	367	241	240	168	110	79	65	31	–	3 844	
März	322	312	365	326	296	215	187	126	113	67	53	–	4 058	
April	339	357	421	430	361	275	177	110	119	90	57	–	4 352	
Mai	366	392	399	428	423	302	214	155	103	105	53	–	4 802	
Juni	398	416	442	454	423	366	269	210	126	97	90	–	5 396	
Juli	343	348	391	440	412	342	238	209	116	100	94	–	5 027	
August	306	327	400	410	362	300	250	160	120	122	90	–	4 610	
September	378	391	457	453	418	320	201	148	95	88	49	–	4 968	
Oktober	333	379	382	404	331	299	210	154	119	84	70	–	4 731	
November	368	265	383	392	483	340	206	139	112	84	65	–	4 825	
Dezember	304	262	283	347	433	279	184	129	101	73	60	–	4 378	
Zusammen	3 997	3 983	4 549	4 720	4 538	3 560	2 492	1 778	1 302	1 056	758	–	55 040	
<b>noch: außerhalb von Ortschaften</b>														
Januar	90	98	103	90	123	78	68	55	37	45	36	–	1 546	
Februar	79	120	112	111	78	75	43	40	28	28	19	–	1 298	
März	111	119	134	138	103	62	50	49	44	34	28	–	1 508	
April	123	130	134	135	133	77	61	27	38	37	19	–	1 443	
Mai	96	109	135	117	106	93	65	47	26	35	23	–	1 458	
Juni	126	130	131	142	120	104	74	66	38	27	26	–	1 664	
Juli	115	149	135	154	132	95	61	45	51	31	33	–	1 603	
August	114	143	151	168	141	113	85	61	46	35	38	–	1 701	
September	104	159	150	150	115	109	68	57	64	41	30	–	1 718	
Oktober	112	118	127	137	129	91	77	60	43	36	32	–	1 661	
November	114	101	98	114	150	111	63	47	38	42	32	–	1 650	
Dezember	103	119	96	102	165	91	55	59	35	28	36	–	1 576	
Zusammen	1 287	1 495	1 506	1 558	1 495	1 099	770	613	488	419	352	–	18 826	
<b>noch: innerhalb und außerhalb von Ortschaften</b>														
Januar	359	348	364	359	478	360	256	183	136	126	82	–	5 595	
Februar	350	404	477	478	319	315	211	150	107	93	50	–	5 142	
März	433	431	499	464	399	277	237	175	157	101	81	–	5 566	
April	462	487	555	565	494	352	238	137	157	127	76	–	5 795	
Mai	462	501	534	545	529	395	279	202	129	140	76	–	6 260	
Juni	524	546	573	596	543	470	343	276	164	124	116	–	7 060	
Juli	458	497	526	594	544	437	299	254	167	131	127	–	6 630	
August	420	470	551	578	503	413	335	221	166	157	128	–	6 311	
September	482	550	607	603	533	429	269	205	159	129	79	–	6 686	
Oktober	445	497	509	541	460	390	287	214	162	120	102	–	6 392	
November	482	366	481	506	633	451	269	186	150	126	97	–	6 475	
Dezember	407	381	379	449	598	370	239	188	136	101	96	–	5 954	
<b>Insgesamt</b>	<b>5 284</b>	<b>5 478</b>	<b>6 055</b>	<b>6 278</b>	<b>6 033</b>	<b>4 659</b>	<b>3 262</b>	<b>2 391</b>	<b>1 790</b>	<b>1 475</b>	<b>1 110</b>	<b>–</b>	<b>73 866</b>	

1) schwerwiegende Unfälle mit Sachschaden (im engeren Sinne)

**Noch: 4. Straßenverkehrsunfälle und Unfallfolgen 2019**  
**4.7 Unfälle mit Personenschaden nach Ortslage, Uhrzeit und Monaten**

Monate	Unfälle mit Personenschaden in der Zeit von ... bis ... Uhr													
	0.00 – 0.59	1.00 – 1.59	2.00 – 2.59	3.00 – 3.59	4.00 – 4.59	5.00 – 5.59	6.00 – 6.59	7.00 – 7.59	8.00 – 8.59	9.00 – 9.59	10.00 – 10.59	11.00 – 11.59	12.00 – 12.59	
	<b>innerhalb von Ortschaften</b>													
Januar	28	22	23	15	19	54	93	319	203	154	164	171	196	
Februar	12	16	12	9	8	37	88	209	180	150	158	205	236	
März	21	25	12	9	19	40	59	238	156	160	163	200	222	
April	24	22	13	16	16	42	76	157	155	172	192	229	251	
Mai	33	12	24	21	11	44	62	283	203	166	196	242	249	
Juni	55	46	36	16	18	39	71	247	204	229	267	297	317	
Juli	47	39	21	18	18	46	78	195	218	224	235	296	264	
August	40	45	30	24	14	53	76	151	175	175	226	245	267	
September	29	34	21	19	21	52	98	283	222	198	192	231	268	
Oktober	31	18	14	18	17	58	123	246	180	206	200	248	259	
November	19	18	18	18	14	47	110	351	205	172	179	194	247	
Dezember	29	19	22	20	17	52	105	326	195	170	168	226	228	
<b>Zusammen</b>	<b>368</b>	<b>316</b>	<b>246</b>	<b>203</b>	<b>192</b>	<b>564</b>	<b>1 039</b>	<b>3 005</b>	<b>2 296</b>	<b>2 176</b>	<b>2 340</b>	<b>2 784</b>	<b>3 004</b>	
<b>außerhalb von Ortschaften</b>														
Januar	10	11	9	8	10	31	50	120	66	41	37	37	57	
Februar	12	3	6	7	5	30	46	82	58	31	40	63	57	
März	12	10	7	9	12	41	47	79	56	40	47	53	58	
April	14	10	7	8	6	18	27	56	51	41	54	53	69	
Mai	17	8	13	13	13	25	45	67	70	42	41	47	61	
Juni	10	10	6	14	14	20	37	62	54	59	63	96	100	
Juli	16	13	12	4	11	31	33	38	50	44	69	73	76	
August	13	5	6	10	6	25	32	57	54	62	58	85	71	
September	12	11	4	8	8	21	59	83	68	52	54	61	77	
Oktober	10	9	13	4	15	25	67	98	44	53	39	56	65	
November	21	12	12	8	10	28	63	136	64	39	48	49	65	
Dezember	19	13	8	11	6	30	53	113	50	39	50	53	68	
<b>Zusammen</b>	<b>166</b>	<b>115</b>	<b>103</b>	<b>104</b>	<b>116</b>	<b>325</b>	<b>559</b>	<b>991</b>	<b>685</b>	<b>543</b>	<b>600</b>	<b>726</b>	<b>824</b>	
<b>innerhalb und außerhalb von Ortschaften</b>														
Januar	38	33	32	23	29	85	143	439	269	195	201	208	253	
Februar	24	19	18	16	13	67	134	291	238	181	198	268	293	
März	33	35	19	18	31	81	106	317	212	200	210	253	280	
April	38	32	20	24	22	60	103	213	206	213	246	282	320	
Mai	50	20	37	34	24	69	107	350	273	208	237	289	310	
Juni	65	56	42	30	32	59	108	309	258	288	330	393	417	
Juli	63	52	33	22	29	77	111	233	268	268	304	369	340	
August	53	50	36	34	20	78	108	208	229	237	284	330	338	
September	41	45	25	27	29	73	157	366	290	250	246	292	345	
Oktober	41	27	27	22	32	83	190	344	224	259	239	304	324	
November	40	30	30	26	24	75	173	487	269	211	227	243	312	
Dezember	48	32	30	31	23	82	158	439	245	209	218	279	296	
<b>Insgesamt</b>	<b>534</b>	<b>431</b>	<b>349</b>	<b>307</b>	<b>308</b>	<b>889</b>	<b>1 598</b>	<b>3 996</b>	<b>2 981</b>	<b>2 719</b>	<b>2 940</b>	<b>3 510</b>	<b>3 828</b>	

**Noch: 4. Straßenverkehrsunfälle und Unfallfolgen 2019**  
**Noch: 4.7 Unfälle mit Personenschaden nach Ortslage, Uhrzeit und Monaten**

Monate	Noch: Unfälle mit Personenschaden in der Zeit von ... bis ... Uhr												ohne Angabe	ins- gesamt
	13.00 – 13.59	14.00 – 14.59	15.00 – 15.59	16.00 – 16.59	17.00 – 17.59	18.00 – 18.59	19.00 – 19.59	20.00 – 20.59	21.00 – 21.59	22.00 – 22.59	23.00 – 23.59			
<b>noch: innerhalb von Ortschaften</b>														
Januar	214	210	208	217	292	238	146	86	74	53	25	–	3 224	
Februar	240	241	314	319	209	213	130	90	58	54	21	–	3 209	
März	280	266	314	277	246	185	161	105	79	52	30	–	3 319	
April	295	313	378	380	323	247	159	93	103	75	45	–	3 776	
Mai	322	337	356	385	380	262	177	134	75	76	34	–	4 084	
Juni	374	385	407	404	388	323	239	186	104	82	73	–	4 807	
Juli	313	315	341	408	373	313	209	189	103	88	76	–	4 427	
August	285	296	365	367	319	269	220	140	104	110	68	–	4 064	
September	334	345	415	410	369	280	174	127	78	74	33	–	4 307	
Oktober	286	333	339	346	286	248	177	131	81	58	40	–	3 943	
November	318	229	335	343	433	298	168	102	76	55	42	–	3 991	
Dezember	261	227	245	307	366	223	144	104	71	52	44	–	3 621	
Zusammen	3 522	3 497	4 017	4 163	3 984	3 099	2 104	1 487	1 006	829	531	–	46 772	
<b>noch: außerhalb von Ortschaften</b>														
Januar	66	75	71	73	87	53	46	31	16	24	24	–	1 053	
Februar	64	101	96	90	64	59	35	23	22	21	13	–	1 028	
März	87	96	109	109	85	42	35	32	33	21	15	–	1 135	
April	109	108	114	118	110	68	50	21	28	28	14	–	1 182	
Mai	81	87	113	100	80	74	49	33	16	26	19	–	1 140	
Juni	113	109	107	116	106	87	63	59	26	19	17	–	1 367	
Juli	101	125	117	132	114	81	48	37	36	19	25	–	1 305	
August	92	111	129	141	124	100	71	42	36	22	22	–	1 374	
September	90	138	122	132	91	89	58	46	47	31	20	–	1 382	
Oktober	94	99	108	109	104	76	56	47	31	24	17	–	1 263	
November	91	88	81	88	122	79	48	34	23	28	21	–	1 258	
Dezember	82	95	79	86	129	70	46	39	26	19	28	–	1 212	
Zusammen	1 070	1 232	1 246	1 294	1 216	878	605	444	340	282	235	–	14 699	
<b>noch: innerhalb und außerhalb von Ortschaften</b>														
Januar	280	285	279	290	379	291	192	117	90	77	49	–	4 277	
Februar	304	342	410	409	273	272	165	113	80	75	34	–	4 237	
März	367	362	423	386	331	227	196	137	112	73	45	–	4 454	
April	404	421	492	498	433	315	209	114	131	103	59	–	4 958	
Mai	403	424	469	485	460	336	226	167	91	102	53	–	5 224	
Juni	487	494	514	520	494	410	302	245	130	101	90	–	6 174	
Juli	414	440	458	540	487	394	257	226	139	107	101	–	5 732	
August	377	407	494	508	443	369	291	182	140	132	90	–	5 438	
September	424	483	537	542	460	369	232	173	125	105	53	–	5 689	
Oktober	380	432	447	455	390	324	233	178	112	82	57	–	5 206	
November	409	317	416	431	555	377	216	136	99	83	63	–	5 249	
Dezember	343	322	324	393	495	293	190	143	97	71	72	–	4 833	
<b>Insgesamt</b>	<b>4 592</b>	<b>4 729</b>	<b>5 263</b>	<b>5 457</b>	<b>5 200</b>	<b>3 977</b>	<b>2 709</b>	<b>1 931</b>	<b>1 346</b>	<b>1 111</b>	<b>766</b>	<b>–</b>	<b>61 471</b>	

Noch: 4. Straßenverkehrsunfälle und Unfallfolgen 2019  
4.8 Nach Ortslage und zulässigen Höchstgeschwindigkeiten

Geschwindigkeitsbegrenzung am Unfallort	Unfälle mit Personenschaden				Verunglückte				Schwer- wiegende Unfälle mit Sach- schaden (i. e. S.)
	insgesamt	mit			insgesamt	davon			
		Getöteten	Schwer- verletzten	Leicht- verletzten		Getötete	Schwer- verletzte	Leicht- verletzte	
<b>innerhalb von Ortschaften</b>									
<b>Insgesamt</b>	<b>46 772</b>	<b>179</b>	<b>7 644</b>	<b>38 949</b>	<b>56 392</b>	<b>183</b>	<b>8 198</b>	<b>48 011</b>	<b>8 268</b>
davon									
bis 5 km/h	46	–	6	40	49	–	6	43	2
bis 10 km/h	131	–	18	113	135	–	18	117	4
bis 15 km/h	6	–	2	4	6	–	2	4	–
bis 20 km/h	128	1	14	113	152	1	14	137	6
bis 25 km/h	–	–	–	–	–	–	–	–	–
bis 30 km/h	5 759	19	896	4 844	6 443	19	926	5 498	748
bis 40 km/h	88	1	18	69	108	1	18	89	12
bis 50 km/h	16 301	61	2 839	13 401	20 641	62	3 084	17 495	1 819
bis 60 km/h	242	3	41	198	339	3	46	290	38
bis 70 km/h	1 037	8	239	790	1 562	8	299	1 255	160
bis 80 km/h	65	1	11	53	94	1	11	82	9
bis 90 km/h	–	–	–	–	–	–	–	–	–
bis 100 km/h	167	–	64	103	230	–	70	160	17
Fußgänger-/Verkehrs- beruhigter Bereich	319	2	37	280	346	2	38	306	25
Zone 20 km/h	35	–	4	31	38	–	4	34	1
Zone 30 km/h	1 505	2	267	1 236	1 726	2	283	1 441	275
ohne Angabe	20 943	81	3 188	17 674	24 523	84	3 379	21 060	5 152
<b>außerhalb von Ortschaften, ohne Bundesautobahnen</b>									
<b>Insgesamt</b>	<b>10 506</b>	<b>206</b>	<b>3 110</b>	<b>7 190</b>	<b>15 291</b>	<b>223</b>	<b>3 930</b>	<b>11 138</b>	<b>2 444</b>
davon									
bis 5 km/h	–	–	–	–	–	–	–	–	1
bis 10 km/h	3	–	1	2	5	–	2	3	–
bis 15 km/h	–	–	–	–	–	–	–	–	1
bis 20 km/h	4	–	1	3	4	–	1	3	1
bis 25 km/h	–	–	–	–	–	–	–	–	–
bis 30 km/h	133	4	29	100	163	4	34	125	17
bis 40 km/h	20	2	6	12	30	2	6	22	4
bis 50 km/h	1 771	14	433	1 324	2 463	16	515	1 932	312
bis 60 km/h	158	2	40	116	232	2	52	178	32
bis 70 km/h	3 758	62	1 105	2 591	5 879	64	1 432	4 383	594
bis 80 km/h	105	5	37	63	159	5	50	104	25
bis 90 km/h	7	–	1	6	10	–	1	9	1
bis 100 km/h	1 068	41	401	626	1 569	45	505	1 019	140
bis 110 km/h	–	–	–	–	–	–	–	–	–
bis 120 km/h	21	–	3	18	28	–	4	24	4
bis 130 km/h	–	–	–	–	–	–	–	–	–
ohne Angabe	3 458	76	1 053	2 329	4 749	85	1 328	3 336	1 312
<b>auf Bundesautobahnen</b>									
<b>Insgesamt</b>	<b>4 193</b>	<b>47</b>	<b>1 061</b>	<b>3 085</b>	<b>6 585</b>	<b>50</b>	<b>1 404</b>	<b>5 131</b>	<b>1 683</b>
davon									
bis 30 km/h	1	–	–	1	1	–	–	1	3
bis 40 km/h	26	–	7	19	38	–	11	27	15
bis 50 km/h	28	–	–	28	34	–	–	34	8
bis 60 km/h	212	1	44	167	319	1	54	264	75
bis 70 km/h	12	–	1	11	13	–	1	12	4
bis 80 km/h	572	2	125	445	943	3	169	771	207
bis 90 km/h	–	–	–	–	–	–	–	–	–
bis 100 km/h	542	6	121	415	832	6	151	675	134
bis 110 km/h	–	–	–	–	–	–	–	–	–
bis 120 km/h	335	2	87	246	568	2	126	440	75
bis 130 km/h	87	2	18	67	153	2	32	119	24
ohne Angabe	2 378	34	658	1 686	3 684	36	860	2 788	1 138



**Noch: 4. Straßenverkehrsunfälle und Unfallfolgen 2019**  
**4.9 Nach Geschwindigkeitsbegrenzungen in Baustellenbereichen und freien Strecken auf Bundesautobahnen**

Geschwindigkeitsbegrenzung am Unfallort	Unfälle mit Personenschaden				Verunglückte				Schwerwiegende Unfälle mit Sachschaden (i. e. S.)
	insgesamt	mit			insgesamt	davon			
		Getöteten	Schwer-verletzten	Leicht-verletzten		Getötete	Schwer-verletzte	Leicht-verletzte	

**Geschwindigkeitsunfälle<sup>1)</sup>**

im Baustellenbereich

<b>Insgesamt</b>	<b>64</b>	<b>1</b>	<b>20</b>	<b>43</b>	<b>110</b>	<b>1</b>	<b>25</b>	<b>84</b>	<b>16</b>
ohne Geschwindigkeitsbegrenzung am Unfallort	3	–	2	1	9	–	4	5	–
mit Geschwindigkeitsbegrenzung am Unfallort	61	1	18	42	101	1	21	79	16
bis 60 km/h	16	–	9	7	25	–	10	15	5
bis 80 km/h	41	1	8	32	71	1	10	60	10
bis 100 km/h	4	–	1	3	5	–	1	4	1
bis 120 km/h	–	–	–	–	–	–	–	–	–
bis 130 km/h	–	–	–	–	–	–	–	–	–

auf anderen Strecken

<b>Insgesamt</b>	<b>1 163</b>	<b>11</b>	<b>337</b>	<b>815</b>	<b>1 896</b>	<b>12</b>	<b>458</b>	<b>1 426</b>	<b>741</b>
ohne Geschwindigkeitsbegrenzung am Unfallort	683	9	218	456	1 109	10	294	805	577
mit Geschwindigkeitsbegrenzung am Unfallort	480	2	119	359	787	2	164	621	164
bis 60 km/h	66	–	19	47	100	–	27	73	44
bis 80 km/h	142	–	32	110	250	–	43	207	43
bis 100 km/h	163	2	40	121	256	2	50	204	52
bis 120 km/h	95	–	25	70	152	–	36	116	20
bis 130 km/h	14	–	3	11	29	–	8	21	5

Geschwindigkeitsunfälle

<b>Insgesamt</b>	<b>1 227</b>	<b>12</b>	<b>357</b>	<b>858</b>	<b>2 006</b>	<b>13</b>	<b>483</b>	<b>1 510</b>	<b>757</b>
ohne Geschwindigkeitsbegrenzung am Unfallort	686	9	220	457	1 118	10	298	810	577
mit Geschwindigkeitsbegrenzung am Unfallort	541	3	137	401	888	3	185	700	180
bis 60 km/h	82	–	28	54	125	–	37	88	49
bis 80 km/h	183	1	40	142	321	1	53	267	53
bis 100 km/h	167	2	41	124	261	2	51	208	53
bis 120 km/h	95	–	25	70	152	–	36	116	20
bis 130 km/h	14	–	3	11	29	–	8	21	5

1) Unfälle, bei denen mindestens einem der Beteiligten nicht „angepasste Geschwindigkeit“ vorgeworfen wurde

**Noch: 4. Straßenverkehrsunfälle und Unfallfolgen 2019**  
**Noch: 4.9 Nach Geschwindigkeitsbegrenzungen in Baustellenbereichen und freien Strecken auf Bundesautobahnen**

Geschwindigkeitsbegrenzung am Unfallort	Unfälle mit Personenschaden				Verunglückte				Schwer- wiegende Unfälle mit Sach- schaden (i. e. S.)
	insgesamt	mit			insgesamt	davon			
		Getöteten	Schwer- verletzten	Leicht- verletzten		Getötete	Schwer- verletzte	Leicht- verletzte	

**andere Unfälle<sup>2)</sup>**

im Baustellenbereich

<b>Insgesamt</b>	<b>216</b>	<b>2</b>	<b>44</b>	<b>170</b>	<b>343</b>	<b>3</b>	<b>57</b>	<b>283</b>	<b>119</b>
ohne Geschwindigkeits- begrenzung am Unfallort	16	–	5	11	20	–	5	15	10
mit Geschwindigkeits- begrenzung am Unfallort	200	2	39	159	323	3	52	268	109
bis 60 km/h	71	1	9	61	107	1	11	95	26
bis 80 km/h	122	1	27	94	202	2	38	162	78
bis 100 km/h	5	–	3	2	8	–	3	5	5
bis 120 km/h	2	–	–	2	6	–	–	6	–
bis 130 km/h	–	–	–	–	–	–	–	–	–

auf anderen Strecken

<b>Insgesamt</b>	<b>2 750</b>	<b>33</b>	<b>660</b>	<b>2 057</b>	<b>4 236</b>	<b>34</b>	<b>864</b>	<b>3 338</b>	<b>807</b>
ohne Geschwindigkeits- begrenzung am Unfallort	1 676	25	433	1 218	2 546	26	557	1 963	551
mit Geschwindigkeits- begrenzung am Unfallort	1 074	8	227	839	1 690	8	307	1 375	256
bis 60 km/h	114	–	14	100	160	–	17	143	26
bis 80 km/h	279	–	59	220	433	–	79	354	80
bis 100 km/h	370	4	77	289	563	4	97	462	76
bis 120 km/h	238	2	62	174	410	2	90	318	55
bis 130 km/h	73	2	15	56	124	2	24	98	19

andere Unfälle

<b>Insgesamt</b>	<b>2 966</b>	<b>35</b>	<b>704</b>	<b>2 227</b>	<b>4 579</b>	<b>37</b>	<b>921</b>	<b>3 621</b>	<b>926</b>
ohne Geschwindigkeits- begrenzung am Unfallort	1 692	25	438	1 229	2 566	26	562	1 978	561
mit Geschwindigkeits- begrenzung am Unfallort	1 274	10	266	998	2 013	11	359	1 643	365
bis 60 km/h	185	1	23	161	267	1	28	238	52
bis 80 km/h	401	1	86	314	635	2	117	516	158
bis 100 km/h	375	4	80	291	571	4	100	467	81
bis 120 km/h	240	2	62	176	416	2	90	324	55
bis 130 km/h	73	2	15	56	124	2	24	98	19

2) Unfälle, bei denen nicht angepasste Geschwindigkeit nicht mitverursachend war

**Noch: 4. Straßenverkehrsunfälle und Unfallfolgen 2019**  
**Noch: 4.9 Nach Geschwindigkeitsbegrenzungen in Baustellenbereichen und freien Strecken auf Bundesautobahnen**

Geschwindigkeitsbegrenzung am Unfallort	Unfälle mit Personenschaden				Verunglückte				Schwer- wiegende Unfälle mit Sach- schaden (i. e. S.)
	insgesamt	mit			insgesamt	davon			
		Getöteten	Schwer- verletzten	Leicht- verletzten		Getötete	Schwer- verletzte	Leicht- verletzte	
<b>Insgesamt</b>									
im Baustellenbereich									
<b>Insgesamt</b>	<b>280</b>	<b>3</b>	<b>64</b>	<b>213</b>	<b>453</b>	<b>4</b>	<b>82</b>	<b>367</b>	<b>135</b>
ohne Geschwindigkeits- begrenzung am Unfallort	19	–	7	12	29	–	9	20	10
mit Geschwindigkeits- begrenzung am Unfallort	261	3	57	201	424	4	73	347	125
bis 60 km/h	87	1	18	68	132	1	21	110	31
bis 80 km/h	163	2	35	126	273	3	48	222	88
bis 100 km/h	9	–	4	5	13	–	4	9	6
bis 120 km/h	2	–	–	2	6	–	–	6	–
bis 130 km/h	–	–	–	–	–	–	–	–	–
auf anderen Strecken									
<b>Insgesamt</b>	<b>3 913</b>	<b>44</b>	<b>997</b>	<b>2 872</b>	<b>6 132</b>	<b>46</b>	<b>1 322</b>	<b>4 764</b>	<b>1 548</b>
ohne Geschwindigkeits- begrenzung am Unfallort	2 359	34	651	1 674	3 655	36	851	2 768	1 128
mit Geschwindigkeits- begrenzung am Unfallort	1 554	10	346	1 198	2 477	10	471	1 996	420
bis 60 km/h	180	–	33	147	260	–	44	216	70
bis 80 km/h	421	–	91	330	683	–	122	561	123
bis 100 km/h	533	6	117	410	819	6	147	666	128
bis 120 km/h	333	2	87	244	562	2	126	434	75
bis 130 km/h	87	2	18	67	153	2	32	119	24
Insgesamt									
<b>Insgesamt</b>	<b>4 193</b>	<b>47</b>	<b>1 061</b>	<b>3 085</b>	<b>6 585</b>	<b>50</b>	<b>1 404</b>	<b>5 131</b>	<b>1 683</b>
ohne Geschwindigkeits- begrenzung am Unfallort	2 378	34	658	1 686	3 684	36	860	2 788	1 138
mit Geschwindigkeits- begrenzung am Unfallort	1 815	13	403	1 399	2 901	14	544	2 343	545
bis 60 km/h	267	1	51	215	392	1	65	326	101
bis 80 km/h	584	2	126	456	956	3	170	783	211
bis 100 km/h	542	6	121	415	832	6	151	675	134
bis 120 km/h	335	2	87	246	568	2	126	440	75
bis 130 km/h	87	2	18	67	153	2	32	119	24

## 5. Beteiligte an Straßenverkehrsunfällen 2019

## 5.1 Alleinunfälle und Unfälle mit zwei Beteiligten nach Ortslage, Unfallverursachern und Unfallgegnern

Unfälle Verkehrsteilnehmer (zweiter Beteiligter)	Beteiligte an Unfällen													
	insgesamt	darunter erster Beteiligter (Hauptverursacher)												
		Kraftrad mit Vers.-kennz. <sup>1)</sup>	Kraftrad mit amtl. Kennz. <sup>2)</sup>	Personenkraftwagen	Bus	Lastkraftwagen <sup>3)</sup>		Sattelzugmaschine	übriges Güterkraftfahrzeug	landw. Zugmaschine	Fahrrad <sup>4)</sup>	Straßenbahn	Fußgänger <sup>5)</sup>	and. Verkehrsteilnehmer
bis einschl. 3,5 t	über 3,5 t													
<b>Unfälle mit Personenschaden</b>														
innerhalb von Ortschaften														
Alleinunfälle	6 805	782	736	1 639	269	39	16	5	5	24	3 040	23	–	227
Unfälle zwischen zwei Beteiligten insgesamt	36 411	683	724	26 204	451	978	414	208	40	53	4 182	48	1 880	546
Kraftrad m. Vers.-Kennz.	1 324	16	6	1 130	18	48	20	6	2	–	25	–	37	16
Kraftrad m. amtl. Kennz.	1 635	12	49	1 366	14	54	18	4	–	6	50	–	39	23
Personenkraftwagen	15 901	534	558	10 384	104	373	198	112	26	23	2 254	17	1 202	116
Bus	713	5	6	451	17	16	12	3	1	1	57	–	113	31
Lastkraftwagen														
bis einschl. 3,5 t	331	14	18	197	4	15	5	2	–	1	45	1	25	4
über 3,5 t	208	10	11	130	7	6	3	2	–	3	24	–	8	4
Sattelzugmaschinen	99	5	1	63	1	3	4	3	1	1	11	–	5	1
übriges Güterkraftfahrz.	34	1	–	25	1	1	–	1	–	–	3	–	1	1
landw. Zugmaschine	27	2	1	17	–	–	–	–	–	–	4	–	3	–
Fahrrad	10 037	45	33	7 755	65	285	92	50	4	7	1 130	–	354	217
Straßenbahn	243	–	1	120	3	4	9	2	1	–	16	4	78	5
Fußgänger	5 481	30	39	4 340	162	167	50	20	5	10	516	24	–	118
and. Verkehrsteilnehmer	378	9	1	226	55	6	3	3	–	1	47	2	15	10
außerhalb von Ortschaften														
Alleinunfälle	4 141	142	773	2 540	20	89	29	61	11	20	430	–	–	26
Unfälle zwischen zwei Beteiligten insgesamt	8 509	71	343	6 477	28	368	204	280	27	66	457	–	98	90
Kraftrad m. Vers.-Kennz.	149	2	1	127	1	1	7	1	1	2	4	–	–	2
Kraftrad m. amtl. Kennz.	545	2	69	395	1	19	9	9	1	9	17	–	1	13
Personenkraftwagen	5 846	45	214	4 635	16	239	125	207	17	37	203	–	69	39
Bus	44	–	3	29	–	3	4	1	–	–	3	–	1	–
Lastkraftwagen														
bis einschl. 3,5 t	213	3	18	141	–	25	6	5	1	1	7	–	3	3
über 3,5 t	206	–	11	136	–	13	16	15	–	1	9	–	2	3
Sattelzugmaschinen	304	1	7	207	2	28	21	24	2	1	5	–	3	3
übriges Güterkraftfahrz.	26	1	–	16	–	3	1	3	1	–	–	–	1	–
landw. Zugmaschine	47	2	3	35	–	1	1	–	–	1	4	–	–	–
Fahrrad	871	11	10	586	2	25	8	8	3	9	166	–	17	26
Straßenbahn	3	–	–	2	–	–	–	–	–	–	–	–	1	–
Fußgänger	197	1	1	133	5	10	3	6	1	2	35	–	–	–
and. Verkehrsteilnehmer	58	3	6	35	1	1	3	1	–	3	4	–	–	1
innerhalb und außerhalb von Ortschaften														
Alleinunfälle	10 946	924	1 509	4 179	289	128	45	66	16	44	3 470	23	–	253
Unfälle zwischen zwei Beteiligten insgesamt	44 920	754	1 067	32 681	479	1 346	618	488	67	119	4 639	48	1 978	636
Kraftrad m. Vers.-Kennz.	1 473	18	7	1 257	19	49	27	7	3	2	29	–	37	18
Kraftrad m. amtl. Kennz.	2 180	14	118	1 761	15	73	27	13	1	15	67	–	40	36
Personenkraftwagen	21 747	579	772	15 019	120	612	323	319	43	60	2 457	17	1 271	155
Bus	757	5	9	480	17	19	16	4	1	1	60	–	114	31
Lastkraftwagen														
bis einschl. 3,5 t	544	17	36	338	4	40	11	7	1	2	52	1	28	7
über 3,5 t	414	10	22	266	7	19	19	17	–	4	33	–	10	7
Sattelzugmaschinen	403	6	8	270	3	31	25	27	3	2	16	–	8	4
übriges Güterkraftfahrz.	60	2	–	41	1	4	1	4	1	–	3	–	2	1
landw. Zugmaschine	74	4	4	52	–	1	1	–	–	1	8	–	3	–
Fahrrad	10 908	56	43	8 341	67	310	100	58	7	16	1 296	–	371	243
Straßenbahn	246	–	1	122	3	4	9	2	1	–	16	4	79	5
Fußgänger	5 678	31	40	4 473	167	177	53	26	6	12	551	24	–	118
and. Verkehrsteilnehmer	436	12	7	261	56	7	6	4	–	4	51	2	15	11

1) einschl. S-Pedelecs und drei und leichten vierradrigen Kfz – 2) einschl. drei und schweren vierradrigen Kfz. – 3) mit Normalaufbau – 4) einschl. Pedelecs – 5) einschl. Fußgänger mit Sport- und Spielgeräten – 6) Wohnmobile, Eisenbahnen etc.

**Noch: 5. Beteiligte an Straßenverkehrsunfällen 2019**  
**Noch: 5.1 Alleinunfälle und Unfälle mit zwei Beteiligten nach Ortslage, Unfallverursachern und Unfallgegnern**

Unfälle Verkehrsteilnehmer (zweiter Beteiligter)	Beteiligte an Unfällen													
	insgesamt	darunter erster Beteiligter (Hauptverursacher)												
		Kraftrad mit Vers.-kennz. <sup>1)</sup>	Kraftrad mit aml. Kennz. <sup>2)</sup>	Personenkraftwagen	Bus	Lastkraftwagen <sup>3)</sup>		Sattelzugmaschine	übriges Güterkraftfahrzeug	landw. Zugmaschine	Fahrrad <sup>4)</sup>	Straßenbahn	Fußgänger <sup>5)</sup>	and. Verkehrsteilnehmer
bis einschl. 3,5 t	über 3,5 t													
<b>schwerwiegende Unfälle mit Sachschaden (i. e. S.)</b>														
innerhalb von Ortschaften														
Alleinunfälle	1 199	7	3	1 135	20	19	8	5	–	2	–	–	–	–
Unfälle zwischen zwei Beteiligten insgesamt	6 241	53	34	5 365	35	211	130	66	10	13	22	4	10	288
Kraftrad m. Vers.-Kennz.	46	1	–	37	–	1	1	–	–	1	2	–	–	3
Kraftrad m. aml. Kennz.	78	–	1	64	–	3	1	–	–	–	3	–	1	5
Personenkraftwagen	5 594	51	32	4 804	30	184	112	61	9	12	17	4	9	269
Bus	65	–	–	57	2	4	–	–	–	–	–	–	–	2
Lastkraftwagen														
bis einschl. 3,5 t	155	–	–	124	3	10	9	4	–	–	–	–	–	5
über 3,5 t	106	–	1	96	–	4	4	1	–	–	–	–	–	–
Sattelzugmaschinen	38	–	–	35	–	1	–	–	1	–	–	–	–	1
übriges Güterkraftfahrz.	9	–	–	8	–	–	–	–	–	–	–	–	–	1
landw. Zugmaschine	13	–	–	12	–	–	1	–	–	–	–	–	–	–
Fahrrad	11	–	–	10	–	–	1	–	–	–	–	–	–	–
Straßenbahn	57	–	–	56	–	–	–	–	–	–	–	–	–	1
Fußgänger	1	–	–	1	–	–	–	–	–	–	–	–	–	–
and. Verkehrsteilnehmer	68	1	–	61	–	4	1	–	–	–	–	–	–	1
außerhalb von Ortschaften														
Alleinunfälle	1 553	–	9	1 459	2	41	10	25	2	4	–	–	–	1
Unfälle zwischen zwei Beteiligten insgesamt	2 235	3	20	1 859	12	100	80	80	10	16	–	–	–	55
Kraftrad m. Vers.-Kennz.	5	–	–	3	–	1	–	–	–	–	–	–	–	1
Kraftrad m. aml. Kennz.	21	–	1	16	1	1	–	1	–	1	–	–	–	–
Personenkraftwagen	1 837	3	14	1 535	9	75	64	66	7	15	–	–	–	49
Bus	11	–	–	10	–	–	1	–	–	–	–	–	–	–
Lastkraftwagen														
bis einschl. 3,5 t	71	–	2	51	–	7	6	2	2	–	–	–	–	1
über 3,5 t	88	–	1	70	–	7	5	3	–	–	–	–	–	2
Sattelzugmaschinen	144	–	1	125	1	7	2	7	–	–	–	–	–	1
übriges Güterkraftfahrz.	10	–	–	8	–	1	–	–	–	–	–	–	–	1
landw. Zugmaschine	18	–	–	15	1	–	1	1	–	–	–	–	–	–
Fahrrad	1	–	–	1	–	–	–	–	–	–	–	–	–	–
Straßenbahn	–	–	–	–	–	–	–	–	–	–	–	–	–	–
Fußgänger	–	–	–	–	–	–	–	–	–	–	–	–	–	–
and. Verkehrsteilnehmer	29	–	1	25	–	1	1	–	1	–	–	–	–	–
innerhalb und außerhalb von Ortschaften														
Alleinunfälle	2 752	7	12	2 594	22	60	18	30	2	6	–	–	–	1
Unfälle zwischen zwei Beteiligten insgesamt	8 476	56	54	7 224	47	311	210	146	20	29	22	4	10	343
Kraftrad m. Vers.-Kennz.	51	1	–	40	–	2	1	–	–	1	2	–	–	4
Kraftrad m. aml. Kennz.	99	–	2	80	1	4	1	1	–	1	3	–	1	5
Personenkraftwagen	7 431	54	46	6 339	39	259	176	127	16	27	17	4	9	318
Bus	76	–	–	67	2	4	1	–	–	–	–	–	–	2
Lastkraftwagen														
bis einschl. 3,5 t	226	–	2	175	3	17	15	6	2	–	–	–	–	6
über 3,5 t	194	–	2	166	–	11	9	4	–	–	–	–	–	2
Sattelzugmaschinen	182	–	1	160	1	8	2	7	1	–	–	–	–	2
übriges Güterkraftfahrz.	19	–	–	16	–	1	–	–	–	–	–	–	–	2
landw. Zugmaschine	31	–	–	27	1	–	2	1	–	–	–	–	–	–
Fahrrad	12	–	–	11	–	–	1	–	–	–	–	–	–	–
Straßenbahn	57	–	–	56	–	–	–	–	–	–	–	–	–	1
Fußgänger	1	–	–	1	–	–	–	–	–	–	–	–	–	–
and. Verkehrsteilnehmer	97	1	1	86	–	5	2	–	1	–	–	–	–	1

**Noch: 5. Beteiligte an Straßenverkehrsunfällen 2019**  
**5.2 Unfallflucht**

Art der Verkehrsbeteiligung	Beteiligte an Unfällen mit									
	Personenschaden		Getöteten		Schwer- verletzten	Leicht- verletzten	Sachschaden (schwerw. i. e. S.)		Personen- und Sachschaden (i. e. S.)	
	zusammen	darunter unfall- flüchtig	zusammen	darunter unfall- flüchtig			zusammen	darunter unfall- flüchtig	zusammen	darunter unfall- flüchtig
Fahrer von										
Krafträdern mit Versicherungskennzeichen	3 262	93	13	–	639	2 610	134	24	3 396	117
davon										
Mofas, Kleinkrafträdern	3 163	92	12	–	609	2 542	129	24	3 292	116
S-Pedelecs	46	–	1	–	12	33	–	–	46	–
drei und leichten vierrädri gen Kfz	53	1	–	–	18	35	5	–	58	1
Krafträdern mit amtlichem Kennzeichen	5 075	72	84	–	1 670	3 321	180	17	5 255	89
davon										
zweirädri gen Kraftfahrzeugen	5 001	69	83	–	1 639	3 279	178	17	5 179	86
drei- und schweren vierrädri gen Kfz	74	3	1	–	31	42	2	–	76	3
Personenkraftwagen	73 055	3 837	405	7	12 204	60 446	20 766	1 931	93 821	5 768
Wohnmobilen	83	3	1	–	18	64	22	1	105	4
Bussen	1 647	170	9	–	251	1 387	158	40	1 805	210
Lastkraftwagen <sup>1)</sup> ohne Anhänger	3 363	210	44	–	646	2 673	1 007	131	4 370	341
davon										
mit zulässigem Gesamtgewicht										
einschl. 3,5 t	2 429	136	25	–	444	1 960	658	74	3 087	210
über 3,5 t	934	74	19	–	202	713	349	57	1 283	131
Lastkraftwagen <sup>1)</sup> mit Anhänger	607	48	18	–	170	419	199	51	806	99
davon										
mit zulässigem Gesamtgewicht										
einschl. 3,5 t	153	13	2	–	33	118	47	5	200	18
über 3,5 t	454	35	16	–	137	301	152	46	606	81
Lastkraftwagen zusammen	3 983	258	62	–	822	3 099	1 209	182	5 192	440
darunter mit Tankauflagen	13	–	–	–	6	7	3	–	16	–
Sattelzugmaschinen	1 316	49	50	–	398	868	451	102	1 767	151
darunter mit Tankauflagen	21	1	–	–	4	17	15	1	36	2
landwirtschaftlichen Zugmaschinen	272	21	13	1	98	161	71	8	343	29
anderen Zugmaschinen	62	2	4	–	17	41	25	9	87	11
darunter mit Tankwagen	1	–	–	–	–	1	–	–	1	–
Tankkraftwagen	3	1	–	–	–	3	4	–	7	1
Lastkraftwagen mit Spezialaufbau	97	5	2	–	24	71	19	7	116	12
Güterkraftfahrzeugen, ohne landwirt. Zugmasch. zusammen	5 461	315	118	–	1 261	4 082	1 708	300	7 169	615
übrigen Kraftfahrzeugen	252	19	4	–	55	193	37	2	289	21
Kraftfahrzeugen zusammen	89 107	4 530	647	8	16 196	72 264	23 076	2 323	112 183	6 853
Straßenbahnen	352	19	8	–	67	277	67	1	419	20
Eisenbahnen	21	–	3	–	9	9	9	–	30	–
Fahrrädern	19 848	688	76	–	3 513	16 259	47	25	19 895	713
darunter										
Pedelecs	2 822	40	23	–	662	2 137	1	–	2 823	40
Fußgänger	8 511	263	96	1	1 743	6 672	21	16	8 532	279
darunter										
Fußgänger mit Sport- oder Spielgerät	240	12	1	–	39	200	2	2	242	14
Sonstige und unbekannte Fahrzeuge <sup>2)</sup>	821	247	7	2	162	652	420	360	1 241	607
Andere Personen <sup>3)</sup>	394	38	2	–	60	332	42	3	436	41
<b>Unfallbeteiligte insgesamt</b>	<b>119 054</b>	<b>5 785</b>	<b>839</b>	<b>11</b>	<b>21 750</b>	<b>96 465</b>	<b>23 682</b>	<b>2 728</b>	<b>142 736</b>	<b>8 513</b>
darunter Fahrzeugführer	110 149	5 484	741	10	19 947	89 461	23 619	2 709	133 768	8 193

1) mit Normalaufbau – 2) einschl. bespannten Fuhrwerken – 3) einschl. Handwagen, Tierführer/Treiber

**Noch: 5. Beteiligte an Straßenverkehrsunfällen 2019**  
**5.3 Nach Monaten**

Art der Verkehrsbeteiligung	Straßenverkehrsunfälle												
	ins- gesamt	Jan.	Febr.	März	April	Mai	Juni	Juli	Aug.	Sept.	Okt.	Nov.	Dez.
<b>bei Unfällen mit Personenschaden</b>													
Fahrer von													
Krafträdern mit Versicherungskennzeichen	3 262	189	178	209	258	268	345	310	322	390	313	258	222
davon													
Mofas, Kleinkrafträdern	3 163	187	174	202	243	264	330	301	311	383	304	250	214
S-Pedelecs	46	1	2	3	4	1	8	3	7	3	2	4	8
drei und leichten vierrädriigen Kfz	53	1	2	4	11	3	7	6	4	4	7	4	–
Krafträdern mit amtlichem Kennzeichen	5 075	84	289	346	513	517	750	572	670	550	404	223	157
davon													
zweirädriigen Kraftfahrzeugen	5 001	82	286	341	502	502	742	567	660	542	402	219	156
drei- und schweren vierrädriigen Kfz	74	2	3	5	11	15	8	5	10	8	2	4	1
Personenkraftwagen	73 055	5 640	5 478	5 764	5 798	6 096	6 733	6 051	5 790	6 467	6 335	6 756	6 147
Wohnmobilen	83	1	4	10	5	8	13	7	7	14	8	3	3
Bussen	1 647	114	144	128	137	132	154	152	135	148	146	144	113
Lastkraftwagen <sup>1)</sup> ohne Anhänger	3 363	264	247	276	286	299	301	299	266	316	293	275	241
davon													
mit zulässigem Gesamtgewicht													
einschl. 3,5 t	2 429	186	185	209	210	214	216	212	191	223	204	200	179
über 3,5 t	934	78	62	67	76	85	85	87	75	93	89	75	62
Lastkraftwagen <sup>1)</sup> mit Anhänger	607	39	57	44	59	50	60	61	54	52	58	43	30
davon													
mit zulässigem Gesamtgewicht													
einschl. 3,5 t	153	5	8	12	12	16	20	20	10	14	14	14	8
über 3,5 t	454	34	49	32	47	34	40	41	44	38	44	29	22
Lastkraftwagen zusammen	3 983	305	304	322	346	352	363	360	321	368	352	318	272
darunter mit Tankauflagen	13	2	–	2	1	3	2	–	1	–	1	–	1
Sattelzugmaschinen	1 316	98	114	121	119	106	99	112	118	105	118	121	85
darunter mit Tankauflagen	21	–	–	1	–	1	1	4	5	–	3	4	2
landwirtschaftlichen Zugmaschinen	272	4	14	22	36	27	37	29	25	29	19	20	10
anderen Zugmaschinen	62	2	4	8	7	7	4	6	5	6	4	4	5
darunter mit Tankwagen	1	–	–	–	–	–	–	–	–	–	–	–	1
Tankkraftwagen	3	–	–	1	–	–	–	–	1	–	1	–	–
Lastkraftwagen mit Spezialaufbau	97	5	4	6	4	6	10	16	7	5	11	12	11
Güterkraftfahrzeugen, ohne landwirt. Zugmasch. zusammen	5 461	410	426	458	476	471	476	494	452	484	486	455	373
übrigen Kraftfahrzeugen	252	14	17	17	17	10	21	27	29	24	28	13	35
Kraftfahrzeugen zusammen	89 107	6 456	6 550	6 954	7 240	7 529	8 529	7 642	7 430	8 106	7 739	7 872	7 060
Straßenbahnen	352	36	35	29	33	32	31	36	19	22	26	29	24
Eisenbahnen	21	1	1	3	–	1	1	3	1	2	2	4	2
Fahrrädern	19 848	873	1 104	1 044	1 609	1 861	2 501	2 410	2 133	2 010	1 615	1 429	1 259
darunter													
Pedelecs	2 822	81	127	139	191	219	335	378	373	323	257	218	181
Fußgänger	8 511	918	696	681	599	655	645	591	510	593	691	981	951
darunter													
Fußgänger mit Sport- oder Spielgerät	240	8	22	21	29	26	24	23	20	19	18	13	17
Handwagen, Handkarren	5	1	1	1	–	1	–	–	–	1	–	–	–
Tierführer, Treiber	93	2	10	8	7	5	12	17	4	13	10	2	3
Bespannte Fuhrwerke	12	–	2	–	2	2	2	1	–	1	1	–	1
Sonstige und unbekannte Fahrzeuge	809	28	40	34	53	50	75	90	105	101	86	76	71
Andere Personen	296	15	21	18	24	27	41	19	25	31	27	24	24
<b>Unfallbeteiligte insgesamt</b>	<b>119 054</b>	<b>8 330</b>	<b>8 460</b>	<b>8 772</b>	<b>9 567</b>	<b>10 163</b>	<b>11 837</b>	<b>10 809</b>	<b>10 227</b>	<b>10 880</b>	<b>10 197</b>	<b>10 417</b>	<b>9 395</b>
darunter Fahrzeugführer	110 149	7 394	7 732	8 064	8 937	9 475	11 139	10 182	9 688	10 242	9 469	9 410	8 417

1) mit Normalaufbau

Noch: 5. Beteiligte an Straßenverkehrsunfällen 2019  
Noch: 5.3 Nach Monaten

Art der Verkehrsbeteiligung	Straßenverkehrsunfälle												
	insgesamt	Jan.	Febr.	März	April	Mai	Juni	Juli	Aug.	Sept.	Okt.	Nov.	Dez.
<b>bei schwerwiegenden Unfällen mit Sachschaden (i. e. S.)</b>													
Fahrer von													
Krafträdern mit Versicherungskennzeichen	134	12	4	5	12	16	13	9	14	12	13	10	14
davon													
Mofas, Kleinkrafträdern	129	12	4	5	12	14	11	9	14	11	13	10	14
S-Pedelecs	–	–	–	–	–	–	–	–	–	–	–	–	–
drei und leichten vierrädigen Kfz	5	–	–	–	–	2	2	–	–	1	–	–	–
Krafträdern mit amtlichem Kennzeichen	180	3	17	14	22	19	24	27	17	14	7	8	8
davon													
zwei- und schweren drei- und schweren vierrädigen Kfz	178	3	16	14	22	19	24	26	17	14	7	8	8
Personenkraftwagen	20 766	2 171	1 561	1 839	1 409	1 700	1 480	1 504	1 417	1 659	2 002	2 106	1 918
Wohnmobilen	22	5	1	1	–	2	3	2	3	3	2	–	–
Bussen	158	14	9	13	7	18	5	11	8	10	13	16	34
Lastkraftwagen <sup>1)</sup> ohne Anhänger	1 007	113	82	98	72	80	82	74	78	88	86	83	71
davon													
mit zulässigem Gesamtgewicht													
einschl. 3,5 t	658	80	52	66	42	53	56	46	50	60	50	53	50
über 3,5 t	349	33	30	32	30	27	26	28	28	28	36	30	21
Lastkraftwagen <sup>1)</sup> mit Anhänger	199	24	13	18	18	14	15	13	15	19	15	19	16
davon													
mit zulässigem Gesamtgewicht													
einschl. 3,5 t	47	–	4	7	5	3	2	3	2	6	4	8	3
über 3,5 t	152	24	9	11	13	11	13	10	13	13	11	11	13
Lastkraftwagen zusammen	1 209	137	96	116	90	94	97	87	93	107	102	103	87
darunter mit Tankauflagen	3	–	1	–	–	–	–	–	–	–	1	1	–
Sattelzugmaschinen	451	58	32	42	30	43	34	39	21	37	39	43	33
darunter mit Tankauflagen	15	–	1	–	1	1	1	1	–	2	1	4	3
landwirtschaftlichen Zugmaschinen	71	2	8	1	8	6	8	11	4	11	6	4	2
anderen Zugmaschinen	25	4	–	3	2	1	2	2	1	3	2	2	3
darunter mit Tankwagen	–	–	–	–	–	–	–	–	–	–	–	–	–
Tankkraftwagen	4	1	–	–	–	2	–	–	–	–	–	–	1
Lastkraftwagen mit Spezialaufbau	19	2	1	–	2	3	3	–	1	1	3	1	2
Güterkraftfahrzeugen, ohne landwirt. Zugmasch. zusammen	1 708	202	129	161	124	143	136	128	116	148	146	149	126
übrigen Kraftfahrzeugen	37	3	3	2	5	2	2	5	1	2	2	4	6
Kraftfahrzeugen zusammen	23 076	2 412	1 732	2 036	1 587	1 906	1 671	1 697	1 580	1 859	2 191	2 297	2 108
Straßenbahnen	67	11	8	6	7	4	6	1	4	6	4	5	5
Eisenbahnen	9	1	1	–	–	–	–	1	–	2	–	2	2
Fahrrädern	47	–	5	2	3	3	2	13	6	6	5	1	1
darunter													
Pedelecs	1	–	–	–	–	–	–	–	–	1	–	–	–
Fußgänger	21	–	2	–	2	1	1	2	3	3	3	3	1
darunter													
Fußgänger mit Sport- oder Spielgerät	2	–	–	–	–	1	–	–	1	–	–	–	–
Handwagen, Handkarren	–	–	–	–	–	–	–	–	–	–	–	–	–
Tierführer, Treiber	–	–	–	–	–	–	–	–	–	–	–	–	–
Bespannte Fuhrwerke	–	–	–	–	–	–	–	–	–	–	–	–	–
Sonstige und unbekannte Fahrzeuge	420	35	36	36	26	27	32	24	26	34	51	52	41
Andere Personen	42	2	4	3	4	2	3	3	4	5	5	6	1
<b>Unfallbeteiligte insgesamt</b>	<b>23 682</b>	<b>2 461</b>	<b>1 788</b>	<b>2 083</b>	<b>1 629</b>	<b>1 943</b>	<b>1 715</b>	<b>1 741</b>	<b>1 623</b>	<b>1 915</b>	<b>2 259</b>	<b>2 366</b>	<b>2 159</b>
darunter Fahrzeugführer	23 619	2 459	1 782	2 080	1 623	1 940	1 711	1 736	1 616	1 907	2 251	2 357	2 157

1) mit Normalaufbau



**Noch: 5. Beteiligte an Straßenverkehrsunfällen 2019**  
**5.4 Bei Unfällen mit Personenschaden nach Altersgruppen und Geschlecht\*)**

Alter von ... bis unter ... Jahren	a = Zusammen b = männlich c = weiblich	Beteiligte an Unfällen mit Personenschaden											
		ins- gesamt	Fahrzeugführer von									Fuß- gänger <sup>5)</sup>	sonstige
			Krafträder m. Vers.- Kennz. <sup>1)</sup>	Krafträder m. amtl. Kennz. <sup>2)</sup>	Per- sonen- kraft- wagen	Bussen	Güter- kraft- fahr- zeugen	landwirt. Zug- ma- schinen	sonstigen Kraft- fahr- zeugen <sup>3)</sup>	Kraftfahr- zeugen zu- sammen	Fahr- rädern <sup>4)</sup>		
unter 15	a	4 154	11	2	11	1	1	–	2	28	2 272	1 771	83
	b	2 694	11	2	7	–	1	–	1	22	1 601	1 016	55
	c	1 460	–	–	4	1	–	–	1	6	671	755	28
15 – 18	a	2 946	646	685	83	–	–	15	3	1 432	1 094	396	24
	b	2 034	450	588	55	–	–	15	2	1 110	734	175	15
	c	912	196	97	28	–	–	–	1	322	360	221	9
18 – 21	a	7 022	262	467	4 793	6	124	31	11	5 694	887	402	39
	b	4 377	179	399	2 835	4	113	30	6	3 566	610	177	24
	c	2 645	83	68	1 958	2	11	1	5	2 128	277	225	15
21 – 25	a	8 944	210	407	6 357	23	333	41	21	7 392	1 019	443	90
	b	5 479	142	352	3 685	22	314	39	13	4 567	629	227	56
	c	3 465	68	55	2 672	1	19	2	8	2 825	390	216	34
25 – 30	a	10 604	238	400	7 392	87	467	27	36	8 647	1 305	508	144
	b	6 605	170	361	4 255	79	447	26	35	5 373	847	290	95
	c	3 999	68	39	3 137	8	20	1	1	3 274	458	218	49
30 – 35	a	9 726	180	275	6 774	113	506	20	31	7 899	1 239	447	141
	b	6 054	135	242	3 835	106	490	20	25	4 853	840	257	104
	c	3 672	45	33	2 939	7	16	–	6	3 046	399	190	37
35 – 40	a	8 948	213	243	6 082	150	502	20	20	7 230	1 166	459	93
	b	5 668	165	220	3 509	138	488	20	19	4 559	792	247	70
	c	3 280	48	23	2 573	12	14	–	1	2 671	374	212	23
40 – 45	a	8 258	191	240	5 535	187	573	19	20	6 765	1 034	379	80
	b	5 196	152	211	3 138	166	556	18	19	4 260	686	195	55
	c	3 062	39	29	2 397	21	17	1	1	2 505	348	184	25
45 – 50	a	8 893	195	339	5 689	230	629	20	24	7 126	1 266	411	90
	b	5 732	154	294	3 365	198	613	19	21	4 664	785	217	66
	c	3 161	41	45	2 324	32	16	1	3	2 462	481	194	24
50 – 55	a	11 072	294	597	6 626	283	774	26	25	8 625	1 780	529	138
	b	7 192	220	537	3 947	247	752	25	23	5 751	1 089	263	89
	c	3 880	74	60	2 679	36	22	1	2	2 874	691	266	49
55 – 60	a	9 881	306	602	5 690	279	591	9	29	7 506	1 743	525	107
	b	6 411	245	548	3 430	248	581	9	27	5 088	1 000	248	75
	c	3 470	61	54	2 260	31	10	–	2	2 418	743	277	32
60 – 65	a	7 081	191	413	4 131	175	376	16	18	5 320	1 304	386	71
	b	4 735	157	395	2 610	168	369	15	18	3 732	778	172	53
	c	2 346	34	18	1 521	7	7	1	–	1 588	526	214	18
65 – 70	a	4 682	111	191	2 782	38	141	8	17	3 288	1 008	357	29
	b	3 069	94	182	1 827	36	141	7	15	2 302	600	147	20
	c	1 613	17	9	955	2	–	1	2	986	408	210	9
70 – 75	a	3 292	65	95	2 010	28	65	4	16	2 283	681	297	31
	b	2 119	55	95	1 325	28	64	4	11	1 582	404	114	19
	c	1 173	10	–	685	–	1	–	5	701	277	183	12
75 und mehr	a	7 547	115	87	4 480	8	37	9	30	4 766	1 611	1 050	120
	b	4 691	102	87	2 981	5	37	9	24	3 245	1 003	371	72
	c	2 856	13	–	1 499	3	–	–	6	1 521	608	679	48
Zusammen	a	113 050	3 228	5 043	68 435	1 608	5 119	265	303	84 001	19 409	8 360	1 280
	b	72 056	2 431	4 513	40 804	1 445	4 966	256	259	54 674	12 398	4 116	868
	c	40 994	797	530	27 631	163	153	9	44	29 327	7 011	4 244	412
Ohne Angabe	a	6 004	34	32	4 620	39	342	7	32	5 106	439	151	308
<b>Insgesamt</b>	<b>a</b>	<b>119 054</b>	<b>3 262</b>	<b>5 075</b>	<b>73 055</b>	<b>1 647</b>	<b>5 461</b>	<b>272</b>	<b>335</b>	<b>89 107</b>	<b>19 848</b>	<b>8 511</b>	<b>1 588</b>

\*) Summenzeilen einschl. ohne Angabe des Geschlechts – 1) einschl. S-Pedelecs und drei- und leichten vierradrigen Kfz – 2) einschl. drei- und schweren vierradrigen Kfz – 3) übrige Fahrzeuge und Wohnmobile – 4) einschl. Pedelecs – 5) einschl. Fußgänger mit Sport- oder Spielgeräten

**Noch: 5. Beteiligte an Straßenverkehrsunfällen 2019**  
**5.5 Hauptverursacher bei Unfällen mit Personenschaden nach Altersgruppen und Geschlecht\*)**

Alter von ... bis unter ... Jahren		Hauptverursacher bei Unfällen mit Personenschaden											
		ins- gesamt	Fahrzeugführer von									Fuß- gänger <sup>5)</sup>	sonstige
			Krafträder m. Vers.- Kennz. <sup>1)</sup>	Krafträder m. amtl. Kennz. <sup>2)</sup>	Per- sonen- kraft- wagen	Bussen	Güter- kraft- fahr- zeugen	landwirt. Zug- ma- schinen	sonstigen Kraft- fahr- zeugen <sup>3)</sup>	Kraftfahr- zeugen zu- sammen	Fahr- rädern <sup>4)</sup>		
unter 15	a	1 791	9	2	8	–	1	–	2	22	1 086	656	27
	b	1 263	9	2	4	–	1	–	1	17	821	403	22
	c	528	–	–	4	–	–	–	1	5	265	253	5
15 – 18	a	1 509	387	423	56	–	–	11	3	880	488	125	16
	b	1 109	266	365	38	–	–	11	2	682	355	62	10
	c	400	121	58	18	–	–	–	1	198	133	63	6
18 – 21	a	4 477	169	285	3 387	3	95	20	8	3 967	376	113	21
	b	2 894	116	242	2 080	2	86	19	3	2 548	271	61	14
	c	1 583	53	43	1 307	1	9	1	5	1 419	105	52	7
21 – 25	a	5 187	115	236	3 938	10	244	29	14	4 586	448	96	57
	b	3 337	73	200	2 403	10	228	28	8	2 950	293	56	38
	c	1 850	42	36	1 535	–	16	1	6	1 636	155	40	19
25 – 30	a	5 577	122	223	4 163	44	299	18	25	4 894	494	114	75
	b	3 609	89	202	2 497	40	287	17	24	3 156	332	77	44
	c	1 968	33	21	1 666	4	12	1	1	1 738	162	37	31
30 – 35	a	4 971	91	162	3 656	56	320	13	19	4 317	500	97	57
	b	3 170	67	140	2 126	52	311	13	16	2 725	335	71	39
	c	1 801	24	22	1 530	4	9	–	3	1 592	165	26	18
35 – 40	a	4 480	112	145	3 199	66	311	13	15	3 861	460	116	43
	b	2 963	88	130	1 925	64	300	13	14	2 534	320	75	34
	c	1 517	24	15	1 274	2	11	–	1	1 327	140	41	9
40 – 45	a	4 054	90	119	2 938	95	328	8	12	3 590	350	70	44
	b	2 637	68	103	1 723	79	319	7	11	2 310	255	40	32
	c	1 417	22	16	1 215	16	9	1	1	1 280	95	30	12
45 – 50	a	4 226	77	153	2 876	107	382	10	10	3 615	495	66	50
	b	2 830	58	128	1 763	91	376	10	10	2 436	319	40	35
	c	1 396	19	25	1 113	16	6	–	–	1 179	176	26	15
50 – 55	a	5 273	140	281	3 419	137	447	17	16	4 457	660	101	55
	b	3 554	105	244	2 105	121	433	16	14	3 038	428	52	36
	c	1 719	35	37	1 314	16	14	1	2	1 419	232	49	19
55 – 60	a	4 795	135	286	3 068	127	355	4	19	3 994	680	82	39
	b	3 237	107	251	1 899	116	350	4	18	2 745	421	47	24
	c	1 558	28	35	1 169	11	5	–	1	1 249	259	35	15
60 – 65	a	3 556	84	180	2 340	93	229	11	8	2 945	507	77	27
	b	2 414	63	170	1 465	90	224	10	8	2 030	325	44	15
	c	1 142	21	10	875	3	5	1	–	915	182	33	12
65 – 70	a	2 464	60	72	1 737	26	87	5	10	1 997	386	69	12
	b	1 648	50	70	1 126	24	87	5	8	1 370	236	34	8
	c	816	10	2	611	2	–	–	2	627	150	35	4
70 – 75	a	1 810	35	43	1 314	17	46	3	11	1 469	277	46	18
	b	1 211	30	43	854	17	45	3	7	999	175	25	12
	c	599	5	–	460	–	1	–	4	470	102	21	6
75 und mehr	a	4 582	73	49	3 427	4	31	8	23	3 615	750	156	61
	b	3 016	64	49	2 255	2	31	8	19	2 428	471	74	43
	c	1 566	9	–	1 172	2	–	–	4	1 187	279	82	18
Zusammen	a	58 752	1 699	2 659	39 526	785	3 175	170	195	48 209	7 957	1 984	602
	b	38 892	1 253	2 339	24 263	708	3 078	164	163	31 968	5 357	1 161	406
	c	19 860	446	320	15 263	77	97	6	32	16 241	2 600	823	196
Ohne Angabe	a	2 719	21	20	1 799	26	132	6	10	2 014	360	113	232
<b>Insgesamt</b>	<b>a</b>	<b>61 471</b>	<b>1 720</b>	<b>2 679</b>	<b>41 325</b>	<b>811</b>	<b>3 307</b>	<b>176</b>	<b>205</b>	<b>50 223</b>	<b>8 317</b>	<b>2 097</b>	<b>834</b>

\*) Summenzeilen einschl. ohne Angabe des Geschlechts – 1) einschl. S-Pedelecs und drei- und leichten vierrädrigen Kfz – 2) einschl. drei- und schweren vierrädrigen Kfz – 3) übrige Fahrzeuge und Wohnmobile – 4) einschl. Pedelecs – 5) einschl. Fußgänger mit Sport- oder Spielgeräten

**Noch: 5. Beteiligte an Straßenverkehrsunfällen 2019**  
**5.6 Hauptverursacher nach Altersgruppen, Geschlecht und Unfallfolgen\*)**

Alter von ... bis unter ... Jahren	a = Zusammen b = männlich c = weiblich	Unfälle mit Personenschaden			Verunglückte			Schwer- wiegende Unfälle mit Sach- schaden (i. e. S.)		
		insgesamt	mit		insgesamt	davon				
			Getöteten	Schwer- verletzten		Leicht- verletzten	Getötete		Schwer- verletzte	Leicht- verletzte
<b>alle Hauptverursacher</b>										
unter 15	a	1 791	3	354	1 434	1 958	3	358	1 597	10
	b	1 263	2	243	1 018	1 385	2	245	1 138	9
	c	528	1	111	416	573	1	113	459	1
15 – 18	a	1 509	5	299	1 205	1 739	5	318	1 416	72
	b	1 109	4	221	884	1 275	4	235	1 036	66
	c	400	1	78	321	464	1	83	380	6
18 – 21	a	4 477	23	936	3 518	6 372	25	1 151	5 196	1 069
	b	2 894	17	643	2 234	4 102	19	789	3 294	803
	c	1 583	6	293	1 284	2 270	6	362	1 902	266
21 – 25	a	5 187	28	1 010	4 149	7 068	32	1 203	5 833	1 270
	b	3 337	22	702	2 613	4 572	25	844	3 703	970
	c	1 850	6	308	1 536	2 496	7	359	2 130	300
25 – 30	a	5 577	33	981	4 563	7 480	35	1 157	6 288	1 388
	b	3 609	28	688	2 893	4 862	30	811	4 021	1 053
	c	1 968	5	293	1 670	2 618	5	346	2 267	335
30 – 35	a	4 971	22	833	4 116	6 515	25	993	5 497	1 099
	b	3 170	21	575	2 574	4 118	24	677	3 417	809
	c	1 801	1	258	1 542	2 397	1	316	2 080	290
35 – 40	a	4 480	35	738	3 707	5 841	39	859	4 943	999
	b	2 963	29	515	2 419	3 874	33	606	3 235	732
	c	1 517	6	223	1 288	1 967	6	253	1 708	267
40 – 45	a	4 054	29	751	3 274	5 278	30	874	4 374	809
	b	2 637	24	542	2 071	3 450	25	636	2 789	569
	c	1 417	5	209	1 203	1 828	5	238	1 585	240
45 – 50	a	4 226	21	749	3 456	5 302	21	848	4 433	813
	b	2 830	19	500	2 311	3 534	19	561	2 954	560
	c	1 396	2	249	1 145	1 768	2	287	1 479	253
50 – 55	a	5 273	33	1 063	4 177	6 584	33	1 195	5 356	865
	b	3 554	28	718	2 808	4 402	28	810	3 564	619
	c	1 719	5	345	1 369	2 182	5	385	1 792	245
55 – 60	a	4 795	42	1 065	3 688	5 838	44	1 171	4 623	769
	b	3 237	35	752	2 450	3 934	37	825	3 072	531
	c	1 558	7	313	1 238	1 904	7	346	1 551	238
60 – 65	a	3 556	23	743	2 790	4 318	23	810	3 485	547
	b	2 414	22	504	1 888	2 955	22	553	2 380	386
	c	1 142	1	239	902	1 363	1	257	1 105	161
65 – 70	a	2 464	24	539	1 901	3 046	25	598	2 423	362
	b	1 648	19	360	1 269	2 030	20	400	1 610	248
	c	816	5	179	632	1 016	5	198	813	114
70 – 75	a	1 810	21	413	1 376	2 255	23	477	1 755	284
	b	1 211	16	280	915	1 508	18	329	1 161	186
	c	599	5	133	461	747	5	148	594	98
75 und mehr	a	4 582	88	1 065	3 429	5 710	91	1 225	4 394	834
	b	3 016	57	673	2 286	3 783	59	780	2 944	538
	c	1 566	31	392	1 143	1 927	32	445	1 450	296
Zusammen	a	58 752	430	11 539	46 783	75 304	454	13 237	61 613	11 190
	b	38 892	343	7 916	30 633	49 784	365	9 101	40 318	8 079
	c	19 860	87	3 623	16 150	25 520	89	4 136	21 295	3 110
Ohne Angabe	a	2 719	2	276	2 441	2 964	2	295	2 667	1 205
<b>Insgesamt</b>	<b>a</b>	<b>61 471</b>	<b>432</b>	<b>11 815</b>	<b>49 224</b>	<b>78 268</b>	<b>456</b>	<b>13 532</b>	<b>64 280</b>	<b>12 395</b>

\*) Summenzeile einschl. ohne Angabe des Geschlechts

**Noch: 5. Beteiligte an Straßenverkehrsunfällen 2019**  
**Noch: 5.6 Hauptverursacher nach Altersgruppen, Geschlecht und Unfallfolgen\*)**

Alter von ... bis unter ... Jahren	a = Zusammen b = männlich c = weiblich	Unfälle mit Personenschaden			Verunglückte				Schwer- wiegende Unfälle mit Sach- schaden (i. e. S.)	
		insgesamt	mit			insgesamt	davon			
			Getöteten	Schwer- verletzten	Leicht- verletzten		Getötete	Schwer- verletzte		Leicht- verletzte
<b>Fahrer von Personenkraftwagen (Hauptverursacher)</b>										
unter 15	a	8	1	2	5	12	1	2	9	8
	b	4	1	1	2	8	1	1	6	8
	c	4	–	1	3	4	–	1	3	–
15 – 18	a	56	2	8	46	81	2	12	67	47
	b	38	2	6	30	55	2	10	43	44
	c	18	–	2	16	26	–	2	24	3
18 – 21	a	3 387	17	678	2 692	5 083	19	875	4 189	1 015
	b	2 080	12	435	1 633	3 133	14	566	2 553	753
	c	1 307	5	243	1 059	1 950	5	309	1 636	262
21 – 25	a	3 938	21	738	3 179	5 598	25	912	4 661	1 194
	b	2 403	16	476	1 911	3 455	19	600	2 836	894
	c	1 535	5	262	1 268	2 143	6	312	1 825	300
25 – 30	a	4 163	20	645	3 498	5 795	22	784	4 989	1 300
	b	2 497	15	401	2 081	3 511	17	494	3 000	968
	c	1 666	5	244	1 417	2 284	5	290	1 989	332
30 – 35	a	3 656	15	541	3 100	4 952	16	684	4 252	1 005
	b	2 126	14	330	1 782	2 859	15	418	2 426	722
	c	1 530	1	211	1 318	2 093	1	266	1 826	283
35 – 40	a	3 199	20	457	2 722	4 349	24	554	3 771	868
	b	1 925	15	279	1 631	2 649	19	346	2 284	607
	c	1 274	5	178	1 091	1 700	5	208	1 487	261
40 – 45	a	2 938	10	480	2 448	3 872	11	569	3 292	716
	b	1 723	6	309	1 408	2 262	7	370	1 885	480
	c	1 215	4	171	1 040	1 610	4	199	1 407	236
45 – 50	a	2 876	13	430	2 433	3 686	13	510	3 163	713
	b	1 763	11	251	1 501	2 242	11	293	1 938	466
	c	1 113	2	179	932	1 444	2	217	1 225	247
50 – 55	a	3 419	15	581	2 823	4 429	15	688	3 726	770
	b	2 105	12	340	1 753	2 710	12	409	2 289	526
	c	1 314	3	241	1 070	1 719	3	279	1 437	243
55 – 60	a	3 068	19	537	2 512	3 839	19	616	3 204	642
	b	1 899	13	340	1 546	2 371	13	391	1 967	407
	c	1 169	6	197	966	1 468	6	225	1 237	235
60 – 65	a	2 340	10	392	1 938	2 928	10	443	2 475	471
	b	1 465	9	235	1 221	1 855	9	270	1 576	312
	c	875	1	157	717	1 073	1	173	899	159
65 – 70	a	1 737	13	300	1 424	2 214	14	353	1 847	336
	b	1 126	10	194	922	1 424	11	229	1 184	223
	c	611	3	106	502	790	3	124	663	113
70 – 75	a	1 314	11	253	1 050	1 705	13	314	1 378	274
	b	854	9	170	675	1 107	11	216	880	176
	c	460	2	83	375	598	2	98	498	98
75 und mehr	a	3 427	45	702	2 680	4 454	47	858	3 549	818
	b	2 255	26	439	1 790	2 947	27	544	2 376	523
	c	1 172	19	263	890	1 507	20	314	1 173	295
Zusammen	a	39 526	232	6 744	32 550	52 997	251	8 174	44 572	10 177
	b	24 263	171	4 206	19 886	32 588	188	5 157	27 243	7 109
	c	15 263	61	2 538	12 664	20 409	63	3 017	17 329	3 067
Ohne Angabe	a	1 799	–	176	1 623	1 976	–	193	1 783	635
<b>Insgesamt</b>	<b>a</b>	<b>41 325</b>	<b>232</b>	<b>6 920</b>	<b>34 173</b>	<b>54 973</b>	<b>251</b>	<b>8 367</b>	<b>46 355</b>	<b>10 812</b>

\*) Summenzeile einschl. ohne Angabe des Geschlechts

**Noch: 5. Beteiligte an Straßenverkehrsunfällen 2019**  
**5.7 Hauptverursacher nach Art der Verkehrsbeteiligung und Unfallfolgen**

Art der Verkehrsbeteiligung	Unfälle mit Personenschaden				Verunglückte				Schwerwiegende Unfälle mit Sachschaden (i. e. S.)
	insgesamt	mit			insgesamt	davon			
		Getöteten	Schwer- verletzten	Leicht- verletzten		Getötete	Schwer- verletzte	Leicht- verletzte	
Fahrer von									
Krafträdern mit Versicherungskennzeichen	1 720	8	351	1 361	1 862	8	362	1 492	68
davon									
Mofas, Kleinkrafträdern	1 671	7	333	1 331	1 803	7	343	1 453	64
S-Pedelecs	12	1	6	5	13	1	6	6	–
drei und leichten vierrädrigen Kfz	37	–	12	25	46	–	13	33	4
Krafträdern mit amtlichem Kennzeichen	2 679	43	976	1 660	3 016	44	1 033	1 939	70
davon									
zwei- und drei- und schweren vierrädrigen Kfz	2 627	42	950	1 635	2 955	43	1 005	1 907	69
Personenkraftwagen	41 325	232	6 920	34 173	54 973	251	8 367	46 355	10 812
Wohnmobilen	40	–	8	32	58	–	12	46	10
Bussen	811	4	124	683	1 136	4	132	1 000	72
Lastkraftwagen <sup>1)</sup> ohne Anhänger	2 182	26	371	1 785	2 871	27	438	2 406	543
davon									
mit zulässigem Gesamtgewicht									
einschl. 3,5 t	1 631	16	281	1 334	2 161	16	336	1 809	371
über 3,5 t	551	10	90	451	710	11	102	597	172
Lastkraftwagen <sup>1)</sup> mit Anhänger	343	5	72	266	435	7	81	347	118
davon									
mit zulässigem Gesamtgewicht									
einschl. 3,5 t	100	–	18	82	124	–	21	103	30
über 3,5 t	243	5	54	184	311	7	60	244	88
Lastkraftwagen zusammen	2 535	31	447	2 057	3 319	34	523	2 762	662
darunter mit Tankauflagen	10	–	4	6	13	–	4	9	1
Sattelzugmaschinen	688	18	147	523	912	18	187	707	212
darunter mit Tankauflagen	7	–	–	7	9	–	–	9	5
landwirtschaftlichen Zugmaschinen	176	8	58	110	242	9	72	161	37
anderen Zugmaschinen	32	–	9	23	37	–	10	27	13
darunter mit Tankwagen	1	–	–	1	1	–	–	1	–
Tankkraftwagen	1	–	–	1	1	–	–	1	–
Lastkraftwagen mit Spezialaufbau	51	2	11	38	71	2	15	54	10
Güterkraftfahrzeugen, ohne landwirt. Zugmasch. zusammen	3 307	51	614	2 642	4 340	54	735	3 551	897
übrigen Kraftfahrzeugen	165	3	27	135	212	3	31	178	12
Kraftfahrzeugen zusammen	50 223	349	9 078	40 796	65 839	373	10 744	54 722	11 978
Straßenbahnen	75	1	8	66	119	1	10	108	4
Eisenbahnen	1	–	1	–	1	–	1	–	–
Fahrrädern	8 317	36	1 991	6 290	9 079	36	2 022	7 021	25
darunter									
Pedelecs	1 189	8	381	800	1 298	8	389	901	–
Fußgänger	2 097	40	589	1 468	2 423	40	604	1 779	19
darunter									
Fußgänger mit Sport- oder Spielgerät	67	1	13	53	78	1	13	64	2
Handwagen, Handkarren	3	–	1	2	3	–	1	2	–
Tierführer, Treiber	83	–	11	72	88	–	12	76	–
Bespannte Fuhrwerke	10	–	6	4	15	–	7	8	–
Sonstige und unbekannte Fahrzeuge	572	6	113	453	607	6	113	488	363
Andere Personen	90	–	17	73	94	–	18	76	6
<b>Unfallbeteiligte insgesamt</b>	<b>61 471</b>	<b>432</b>	<b>11 815</b>	<b>49 224</b>	<b>78 268</b>	<b>456</b>	<b>13 532</b>	<b>64 280</b>	<b>12 395</b>

1) mit Normalaufbau

Noch: **5. Beteiligte an Straßenverkehrsunfällen 2019**  
**5.8 Nach Wohnsitz und ihrer Nationalität**

Nationalität	Beteiligte an Unfällen mit Personenschaden								Verunglückte Beteiligte <sup>4)</sup>			
	ins-gesamt	Kraft-fahr-zeug-führer	darunter von				Rad-fahrer <sup>2)</sup>	Fuß-gänger <sup>3)</sup>	ins-gesamt	davon		
			Kraft-rädern mit amtl. Kennz. <sup>1)</sup>	Personen-kraft-wagen	Bussen	Güter-kraftfahr-zeugen				Ge-tötete	Schwer-verletzte	Leicht-verletzte
<b>innerhalb von Ortschaften</b>												
Beteiligte zusammen	91 062	63 432	3 300	52 567	1 530	2 789	18 000	8 173	48 194	170	7 428	40 596
darunter												
Ausländer mit Wohnsitz im Inland	13 213	9 256	178	7 731	375	636	2 249	1 551	6 902	25	1 086	5 791
davon mit Staatsangehörigkeit												
Bosnien-Herzegowina	230	165	3	137	5	13	27	34	118	1	18	99
Frankreich	53	35	2	30	–	2	13	4	24	–	4	20
Griechenland	401	295	15	237	15	19	52	47	200	1	25	174
Irak	467	298	3	273	8	12	94	72	265	–	44	221
Italien	748	579	32	462	24	29	87	74	400	3	60	337
Kasachstan	149	109	–	85	10	10	29	11	73	1	10	62
Kosovo	331	241	2	210	14	11	39	46	154	1	20	133
Kroatien	201	150	2	130	4	10	27	23	103	–	16	87
Niederlande	260	175	7	138	3	11	64	18	140	3	22	115
Österreich	102	68	5	54	1	2	23	8	53	1	3	49
Polen	1 092	753	21	628	19	59	239	93	576	1	85	490
Portugal	148	116	12	80	6	7	17	12	81	–	11	70
Rumänien	599	422	2	330	9	70	110	59	256	1	44	211
Russland	329	218	4	178	8	17	82	24	183	–	30	153
Serbien/Montenegro	495	382	2	321	25	26	45	64	241	–	40	201
Spanien	184	119	4	88	11	5	37	23	106	–	15	91
Türkei	3 001	2 510	38	2 151	106	146	210	250	1 370	4	204	1 162
Ukraine	114	66	1	57	1	4	27	20	65	–	16	49
Vereinigte Staaten	62	28	1	25	–	–	21	10	42	–	8	34
Vereinigtes Königreich	42	29	1	23	1	1	8	4	24	–	9	15
<b>außerhalb von Ortschaften</b>												
Beteiligte zusammen	27 992	25 675	1 775	20 488	117	2 672	1 848	338	16 947	235	4 353	12 359
darunter												
Ausländer mit Wohnsitz im Inland	3 311	3 072	87	2 452	23	478	172	55	1 852	26	479	1 347
davon mit Staatsangehörigkeit												
Bosnien-Herzegowina	54	52	1	46	1	2	1	1	32	–	13	19
Frankreich	15	15	1	14	–	–	–	–	9	–	2	7
Griechenland	78	76	3	58	2	13	1	1	44	1	8	35
Irak	64	56	1	51	1	2	6	2	41	–	7	34
Italien	125	118	6	97	–	13	6	1	83	–	17	66
Kasachstan	48	45	1	37	–	7	2	–	27	1	6	20
Kosovo	95	90	–	81	–	9	4	1	62	1	11	50
Kroatien	58	56	2	45	–	8	2	–	39	2	12	25
Niederlande	158	142	10	117	2	12	12	2	88	1	29	58
Österreich	25	25	2	20	–	2	–	–	11	–	2	9
Polen	345	308	11	226	–	64	29	6	186	3	55	128
Portugal	47	44	4	37	–	3	3	–	27	–	8	19
Rumänien	246	224	2	148	2	69	18	4	101	1	34	66
Russland	111	102	3	81	4	13	5	4	60	–	11	49
Serbien/Montenegro	99	97	3	77	–	17	1	1	58	1	15	42
Spanien	57	54	5	43	–	6	2	–	39	1	5	33
Türkei	664	651	11	562	4	72	7	4	380	3	87	290
Ukraine	45	39	2	21	–	15	2	2	21	–	4	17
Vereinigte Staaten	7	7	1	5	1	–	–	–	4	–	3	1
Vereinigtes Königreich	31	27	2	21	–	4	4	–	19	1	5	13

1) einschl. drei- und schweren vierrädrigen Kfz – 2) einschl. Pedelecs – 3) einschl. Fußgänger mit Sport- oder Spielgerät – 4) ohne Mitfahrer

**Noch: 5. Beteiligte an Straßenverkehrsunfällen 2019**  
**Noch: 5.8 Nach Wohnsitz und ihrer Nationalität**

Nationalität	Beteiligte an Unfällen mit Personenschaden								Verunglückte Beteiligte <sup>4)</sup>				
	ins-gesamt	Kraft-fahr-zeug-führer	darunter von					Rad-fahrer <sup>2)</sup>	Fuß-gänger <sup>3)</sup>	ins-gesamt	davon		
			Kraft-rädern mit aml. Kennz. <sup>1)</sup>	Personen-kraft-wagen	Bussen	Güter-kraftfahr-zeugen	Ge-tötete				Schwer-verletzte	Leicht-verletzte	
<b>innerhalb und außerhalb von Ortschaften</b>													
<b>Beteiligte insgesamt</b>	<b>119 054</b>	<b>89 107</b>	<b>5 075</b>	<b>73 055</b>	<b>1 647</b>	<b>5 461</b>	<b>19 848</b>	<b>8 511</b>	<b>65 141</b>	<b>405</b>	<b>11 781</b>	<b>52 955</b>	
darunter													
Ausländer mit Wohnsitz im Inland	16 524	12 328	265	10 183	398	1 114	2 421	1 606	8 754	51	1 565	7 138	
davon mit Staatsangehörigkeit													
Bosnien-Herzegowina	284	217	4	183	6	15	28	35	150	1	31	118	
Frankreich	68	50	3	44	–	2	13	4	33	–	6	27	
Griechenland	479	371	18	295	17	32	53	48	244	2	33	209	
Irak	531	354	4	324	9	14	100	74	306	–	51	255	
Italien	873	697	38	559	24	42	93	75	483	3	77	403	
Kasachstan	197	154	1	122	10	17	31	11	100	2	16	82	
Kosovo	426	331	2	291	14	20	43	47	216	2	31	183	
Kroatien	259	206	4	175	4	18	29	23	142	2	28	112	
Niederlande	418	317	17	255	5	23	76	20	228	4	51	173	
Österreich	127	93	7	74	1	4	23	8	64	1	5	58	
Polen	1 437	1 061	32	854	19	123	268	99	762	4	140	618	
Portugal	195	160	16	117	6	10	20	12	108	–	19	89	
Rumänien	845	646	4	478	11	139	128	63	357	2	78	277	
Russland	440	320	7	259	12	30	87	28	243	–	41	202	
Serbien/Montenegro	594	479	5	398	25	43	46	65	299	1	55	243	
Spanien	241	173	9	131	11	11	39	23	145	1	20	124	
Türkei	3 665	3 161	49	2 713	110	218	217	254	1 750	7	291	1 452	
Ukraine	159	105	3	78	1	19	29	22	86	–	20	66	
Vereinigte Staaten	69	35	2	30	1	–	21	10	46	–	11	35	
Vereinigtes Königreich	73	56	3	44	1	5	12	4	43	1	14	28	

1) einschl. drei- und schweren vierrädrigen Kfz – 2) einschl. Pedelecs – 3) einschl. Fußgänger mit Sport- oder Spielgerät – 4) ohne Mitfahrer

Noch: **5. Beteiligte an Straßenverkehrsunfällen 2019**  
**5.9 Alkoholisierte Beteiligte nach Altersgruppen und Ortslage bei Unfällen mit Personenschaden**

Art der Verkehrsbeteiligung	Beteiligte an Unfällen mit Personenschaden									
	ins- gesamt <sup>1)</sup>	darunter im Alter von ... bis unter ... Jahren								
		15 – 18	18 – 21	21 – 25	25 – 35	35 – 45	45 – 55	55 – 65	65 – 75	75 und mehr
<b>innerhalb und außerhalb von Ortschaften</b>										
Beteiligte insgesamt										
Fahrer von										
Krafträdern mit										
Versicherungskennzeichen	3 262	646	262	210	418	404	489	497	176	115
davon										
Mofas, Kleinkraftwagen	3 163	640	259	209	412	390	469	480	167	92
S-Pedelecs	46	1	–	1	4	10	15	11	3	1
drei- u. leichten vierr. Kfz.	53	5	3	–	2	4	5	6	6	22
Krafträdern mit amtlichen										
Kennzeichen	5 075	685	467	407	675	483	936	1 015	286	87
davon										
zweirädrigen Kfz	5 001	682	462	403	663	474	917	1 000	282	84
drei- u. schweren vierr. Kfz.	74	3	5	4	12	9	19	15	4	3
Personenkraftwagen	73 055	83	4 793	6 357	14 166	11 617	12 315	9 821	4 792	4 480
Wohnmobilen	83	–	–	–	5	9	10	14	23	7
Bussen	1 647	–	6	23	200	337	513	454	66	8
Güterkraftfahrzeugen insg.	5 461	–	124	333	973	1 075	1 403	967	206	37
darunter										
Lastkraftwagen mit zul.										
Gesamtgewicht <sup>2)</sup>										
bis einschl. 3,5 t	2 582	–	109	238	564	477	545	363	110	28
über 3,5 t	1 388	–	5	36	185	282	418	294	41	4
Landwirtsch. Zugmaschinen	272	15	31	41	47	39	46	25	12	9
Übrigen Kraftfahrzeugen	252	3	11	21	62	31	39	33	10	23
Fahrrädern	19 848	1 094	887	1 019	2 544	2 200	3 046	3 047	1 689	1 611
darunter										
Pedelecs	2 822	42	60	61	214	235	484	668	497	522
Fußgänger	8 511	396	402	443	955	838	940	911	654	1 050
<b>Insgesamt<sup>3)</sup></b>	<b>119 054</b>	<b>2 946</b>	<b>7 022</b>	<b>8 944</b>	<b>20 330</b>	<b>17 206</b>	<b>19 965</b>	<b>16 962</b>	<b>7 974</b>	<b>7 547</b>
darunter weiblich	41 257	912	2 645	3 465	7 671	6 342	7 041	5 816	2 786	2 856
alkoholisierte Beteiligte										
Fahrer von										
Krafträdern mit										
Versicherungskennzeichen	160	11	17	11	30	18	28	37	3	5
davon										
Mofas, Kleinkraftwagen	154	11	16	11	29	18	27	37	2	3
S-Pedelecs	2	–	–	–	1	–	1	–	–	–
drei- u. leichten vierr. Kfz.	4	–	1	–	–	–	–	–	1	2
Krafträdern mit amtlichen										
Kennzeichen	59	3	3	5	11	13	12	8	3	1
davon										
zweirädrigen Kfz	56	3	3	3	11	13	11	8	3	1
drei- u. schweren vierr. Kfz.	3	–	–	2	–	–	1	–	–	–
Personenkraftwagen	1 212	9	108	166	360	244	168	96	45	16
Wohnmobilen	1	–	–	–	–	1	–	–	–	–
Bussen	–	–	–	–	–	–	–	–	–	–
Güterkraftfahrzeugen insg.	48	–	–	4	11	9	11	11	2	–
darunter										
Lastkraftwagen mit zul.										
Gesamtgewicht <sup>2)</sup>										
bis einschl. 3,5 t	28	–	–	4	5	6	7	4	2	–
über 3,5 t	4	–	–	–	1	1	1	1	–	–
Landwirtsch. Zugmaschinen	7	–	–	1	2	–	4	–	–	–
Übrigen Kraftfahrzeugen	13	1	–	3	4	1	1	1	2	–
Fahrrädern	894	21	49	47	160	167	213	173	45	18
darunter										
Pedelecs	149	1	4	2	22	15	41	40	19	5
Fußgänger	70	2	5	8	15	17	10	9	2	2
<b>Insgesamt<sup>3)</sup></b>	<b>2 540</b>	<b>47</b>	<b>185</b>	<b>263</b>	<b>618</b>	<b>483</b>	<b>459</b>	<b>339</b>	<b>103</b>	<b>42</b>
darunter weiblich	366	5	18	44	93	65	72	47	18	4

1) einschl. ohne Angabe des Alters – 2) mit Normalaufbau – 3) einschl. sonstige Beteiligte



**Noch: 5. Beteiligte an Straßenverkehrsunfällen 2019**  
**Noch: 5.9 Alkoholisierte Beteiligte nach Altersgruppen und Ortslage bei Unfällen mit Personenschaden**

Art der Verkehrsbeteiligung	Beteiligte an Unfällen mit Personenschaden									
	ins-gesamt <sup>1)</sup>	darunter im Alter von ... bis unter ... Jahren								
		15 – 18	18 – 21	21 – 25	25 – 35	35 – 45	45 – 55	55 – 65	65 – 75	75 und mehr
darunter innerhalb von Ortschaften										
Beteiligte insgesamt										
Fahrer von										
Krafträdern mit										
Versicherungskennzeichen	2 891	534	226	195	376	369	441	450	160	96
davon										
Mofas, Kleinkraftwagen	2 812	529	223	194	372	358	425	437	152	78
S-Pedelecs	36	1	–	1	3	8	11	8	3	1
drei- u. leichten vierr. Kfz.	43	4	3	–	1	3	5	5	5	17
Krafträdern mit amtlichen										
Kennzeichen	3 300	490	300	249	397	319	601	641	208	67
davon										
zweirädrigen Kfz	3 253	487	296	247	392	312	590	631	205	65
drei- u. schweren vierr. Kfz.	47	3	4	2	5	7	11	10	3	2
Personenkraftwagen	52 567	56	3 132	4 099	9 619	8 227	8 764	7 155	3 694	3 525
Wohnmobilen	45	–	–	–	3	3	5	7	11	2
Bussen	1 530	–	6	21	188	324	477	421	48	8
Güterkraftfahrzeugen insg.	2 789	–	70	158	482	531	682	499	103	23
darunter										
Lastkraftwagen mit zul.										
Gesamtgewicht <sup>2)</sup>										
bis einschl. 3,5 t	1 594	–	64	122	341	289	321	246	68	18
über 3,5 t	748	–	3	15	78	153	238	158	23	2
Landwirtsch. Zugmaschinen	117	8	13	13	22	14	22	14	5	3
Übrigen Kraftfahrzeugen	193	3	9	17	44	21	29	25	7	20
Fahrrädern	18 000	1 003	813	954	2 348	2 001	2 726	2 724	1 467	1 401
darunter										
Pedelecs	2 383	37	50	55	194	198	399	572	413	432
Fußgänger	8 173	378	382	416	907	812	898	846	630	1 017
<b>Insgesamt<sup>3)</sup></b>	<b>91 062</b>	<b>2 495</b>	<b>4 988</b>	<b>6 209</b>	<b>14 652</b>	<b>12 778</b>	<b>14 854</b>	<b>12 950</b>	<b>6 387</b>	<b>6 271</b>
darunter weiblich	32 562	799	1 859	2 442	5 708	4 948	5 561	4 717	2 389	2 471
alkoholisierte Beteiligte										
Fahrer von										
Krafträdern mit										
Versicherungskennzeichen	138	10	17	10	25	16	23	31	2	4
davon										
Mofas, Kleinkraftwagen	134	10	16	10	25	16	22	31	1	3
S-Pedelecs	1	–	–	–	–	–	1	–	–	–
drei- u. leichten vierr. Kfz.	3	–	1	–	–	–	–	–	1	1
Krafträdern mit amtlichen										
Kennzeichen	40	3	3	1	9	9	6	6	3	–
davon										
zweirädrigen Kfz	40	3	3	1	9	9	6	6	3	–
drei- u. schweren vierr. Kfz.	–	–	–	–	–	–	–	–	–	–
Personenkraftwagen	755	4	74	98	222	149	101	63	32	12
Wohnmobilen	–	–	–	–	–	–	–	–	–	–
Bussen	–	–	–	–	–	–	–	–	–	–
Güterkraftfahrzeugen insg.	18	–	–	–	5	3	6	3	1	–
darunter										
Lastkraftwagen mit zul.										
Gesamtgewicht <sup>2)</sup>										
bis einschl. 3,5 t	10	–	–	–	3	1	4	1	1	–
über 3,5 t	2	–	–	–	–	1	1	–	–	–
Landwirtsch. Zugmaschinen	5	–	–	–	2	–	3	–	–	–
Übrigen Kraftfahrzeugen	12	1	–	3	4	1	1	1	1	–
Fahrrädern	799	16	41	45	147	144	193	156	41	15
darunter										
Pedelecs	122	–	4	2	20	10	33	33	16	4
Fußgänger	59	2	4	7	11	14	10	7	2	2
<b>Insgesamt<sup>3)</sup></b>	<b>1 898</b>	<b>36</b>	<b>142</b>	<b>182</b>	<b>450</b>	<b>348</b>	<b>352</b>	<b>271</b>	<b>83</b>	<b>33</b>
darunter weiblich	287	4	13	35	71	49	60	38	14	3

1) einschl. ohne Angabe des Alters – 2) mit Normalaufbau – 3) einschl. sonstige Beteiligte

**Noch: 5. Beteiligte an Straßenverkehrsunfällen 2019**  
**5.10 Alkoholisierete Beteiligte nach Blutalkoholwerten, Altersgruppen und Geschlecht\*)**  
**bei Unfällen mit Personenschaden**

Alter von ... bis unter ... Jahren	Insgesamt	Alkoholisierete Beteiligte mit einer Blutalkoholkonzentration									Ohne Angabe	
		von ... bis unter ... Promille <sup>1)</sup>										
		unter 0,5	0,5 – 0,8	0,8 – 1,1	1,1 – 1,4	1,4 – 1,7	1,7 – 2,0	2,0 – 2,5	2,5 – 3,0	3,0 und mehr		
<b>alle Beteiligte</b>												
unter 15	a	1	–	–	–	1	–	–	–	–	–	–
	b	1	–	–	–	1	–	–	–	–	–	–
	c	–	–	–	–	–	–	–	–	–	–	–
15 – 18	a	47	1	5	9	10	10	7	5	–	–	–
	b	42	–	5	8	9	9	7	4	–	–	–
	c	5	1	–	1	1	1	–	1	–	–	–
18 – 21	a	185	10	19	21	39	39	33	16	3	2	3
	b	167	9	18	20	32	33	32	16	2	2	3
	c	18	1	1	1	7	6	1	–	1	–	–
21 – 25	a	263	11	23	39	46	53	46	35	4	2	4
	b	219	7	21	35	35	49	39	25	3	2	3
	c	44	4	2	4	11	4	7	10	1	–	1
25 – 30	a	312	11	16	37	52	63	61	45	23	2	2
	b	268	9	13	34	45	55	50	41	17	2	2
	c	44	2	3	3	7	8	11	4	6	–	–
30 – 35	a	306	7	21	35	51	48	55	55	19	10	5
	b	257	6	18	31	41	39	45	47	17	10	3
	c	49	1	3	4	10	9	10	8	2	–	2
35 – 40	a	289	12	23	33	29	51	66	50	13	11	1
	b	254	10	19	30	25	42	59	48	12	8	1
	c	35	2	4	3	4	9	7	2	1	3	–
40 – 45	a	194	5	16	12	24	29	28	51	20	8	1
	b	164	5	13	11	20	23	26	41	19	5	1
	c	30	–	3	1	4	6	2	10	1	3	–
45 – 50	a	212	10	9	14	16	46	29	52	20	13	3
	b	180	9	7	10	13	39	25	48	15	12	2
	c	32	1	2	4	3	7	4	4	5	1	1
50 – 55	a	247	16	15	17	29	39	45	52	19	14	1
	b	207	14	14	12	26	31	36	44	18	12	–
	c	40	2	1	5	3	8	9	8	1	2	1
55 – 60	a	204	8	14	24	18	30	38	49	17	5	1
	b	176	7	14	18	15	26	33	43	14	5	1
	c	28	1	–	6	3	4	5	6	3	–	–
60 – 65	a	135	5	8	11	16	22	20	33	15	2	3
	b	116	5	7	7	12	18	17	31	15	2	2
	c	19	–	1	4	4	4	3	2	–	–	1
65 – 70	a	70	1	7	8	10	14	11	11	6	2	–
	b	57	1	4	5	8	11	11	10	5	2	–
	c	13	–	3	3	2	3	–	1	1	–	–
70 – 75	a	33	1	5	7	2	6	5	7	–	–	–
	b	28	1	5	6	1	6	4	5	–	–	–
	c	5	–	–	1	1	–	1	2	–	–	–
75 und mehr	a	42	3	3	8	11	6	6	5	–	–	–
	b	38	3	3	7	11	4	6	4	–	–	–
	c	4	–	–	1	–	2	–	1	–	–	–
Zusammen	a	2 540	101	184	275	354	456	450	466	159	71	24
	b	2 174	86	161	234	294	385	390	407	137	62	18
	c	366	15	23	41	60	71	60	59	22	9	6
Ohne Angabe	a	–	–	–	–	–	–	–	–	–	–	–
	b	–	–	–	–	–	–	–	–	–	–	–
	c	–	–	–	–	–	–	–	–	–	–	–
<b>Insgesamt</b>	<b>a</b>	<b>2 540</b>	<b>101</b>	<b>184</b>	<b>275</b>	<b>354</b>	<b>456</b>	<b>450</b>	<b>466</b>	<b>159</b>	<b>71</b>	<b>24</b>

\*) Summenzeilen einschl. ohne Angabe des Geschlechts – 1) BAK-Wert zum Zeitpunkt der ersten Blutentnahme

**Noch: 5. Beteiligte an Straßenverkehrsunfällen 2019**  
**5.11 Alkoholisierete Beteiligte nach Blutalkoholwerten, Altersgruppen und Geschlecht\*)**  
**bei schwerwiegenden Unfällen mit Sachschaden (i. e. S.)**

Alter von ... bis unter ... Jahren	Insgesamt	Alkoholisierete Beteiligte mit einer Blutalkoholkonzentration									Ohne Angabe	
		von ... bis unter ... Promille <sup>1)</sup>										
		unter 0,5	0,5 – 0,8	0,8 – 1,1	1,1 – 1,4	1,4 – 1,7	1,7 – 2,0	2,0 – 2,5	2,5 – 3,0	3,0 und mehr		
<b>alle Beteiligte</b>												
unter 15	a	–	–	–	–	–	–	–	–	–	–	–
	b	–	–	–	–	–	–	–	–	–	–	–
	c	–	–	–	–	–	–	–	–	–	–	–
15 – 18	a	8	1	2	–	3	1	1	–	–	–	–
	b	8	1	2	–	3	1	1	–	–	–	–
	c	–	–	–	–	–	–	–	–	–	–	–
18 – 21	a	107	10	23	22	16	15	8	7	2	2	2
	b	95	10	20	18	14	14	8	5	2	2	2
	c	12	–	3	4	2	1	–	2	–	–	–
21 – 25	a	209	12	26	34	48	40	27	15	3	–	4
	b	183	9	24	30	40	36	22	15	3	–	4
	c	26	3	2	4	8	4	5	–	–	–	–
25 – 30	a	217	9	25	23	37	50	36	28	6	–	3
	b	187	7	23	22	31	37	32	27	5	–	3
	c	30	2	2	1	6	13	4	1	1	–	–
30 – 35	a	198	13	15	23	39	32	29	32	8	3	4
	b	179	12	13	21	34	30	27	28	8	3	3
	c	19	1	2	2	5	2	2	4	–	–	1
35 – 40	a	171	4	8	19	20	48	23	34	11	2	2
	b	146	4	6	16	18	40	19	30	9	2	2
	c	25	–	2	3	2	8	4	4	2	–	–
40 – 45	a	126	4	8	7	13	28	20	27	16	3	–
	b	95	4	6	4	12	21	15	20	12	1	–
	c	31	–	2	3	1	7	5	7	4	2	–
45 – 50	a	98	1	11	7	20	15	15	16	9	2	2
	b	74	1	9	6	17	10	12	10	7	1	1
	c	24	–	2	1	3	5	3	6	2	1	1
50 – 55	a	102	4	4	10	6	14	27	15	14	5	3
	b	82	3	4	6	5	11	22	11	13	5	2
	c	20	1	–	4	1	3	5	4	1	–	1
55 – 60	a	71	3	2	7	6	9	14	13	11	4	2
	b	55	3	2	6	5	9	7	10	9	2	2
	c	16	–	–	1	1	–	7	3	2	2	–
60 – 65	a	43	3	4	5	2	8	6	11	4	–	–
	b	33	3	4	4	1	3	5	9	4	–	–
	c	10	–	–	1	1	5	1	2	–	–	–
65 – 70	a	30	1	6	2	3	3	6	6	3	–	–
	b	22	1	4	2	3	2	3	4	3	–	–
	c	8	–	2	–	–	1	3	2	–	–	–
70 – 75	a	11	1	1	1	1	3	–	2	1	–	1
	b	8	1	–	1	1	2	–	1	1	–	1
	c	3	–	1	–	–	1	–	1	–	–	–
75 und mehr	a	13	1	1	1	4	4	2	–	–	–	–
	b	12	–	1	1	4	4	2	–	–	–	–
	c	1	1	–	–	–	–	–	–	–	–	–
Zusammen	a	1 404	67	136	161	218	270	214	206	88	21	23
	b	1 179	59	118	137	188	220	175	170	76	16	20
	c	225	8	18	24	30	50	39	36	12	5	3
Ohne Angabe	a	2	–	–	1	–	1	–	–	–	–	–
	b	–	–	–	–	–	–	–	–	–	–	–
	c	–	–	–	–	–	–	–	–	–	–	–
<b>Insgesamt</b>	<b>a</b>	<b>1 406</b>	<b>67</b>	<b>136</b>	<b>162</b>	<b>218</b>	<b>271</b>	<b>214</b>	<b>206</b>	<b>88</b>	<b>21</b>	<b>23</b>

\*) Summenzeilen einschl. ohne Angabe des Geschlechts – 1) BAK-Wert zum Zeitpunkt der ersten Blutentnahme

Noch: **5. Beteiligte an Straßenverkehrsunfällen 2019**  
**5.12 Hauptverursacher nach Dauer der Fahrerlaubnis, Altersgruppen und Geschlecht\*)**

Alter von ... bis unter ... Jahren	a = Zusammen b = männlich c = weiblich	Kraftfahrzeugführer											ohne erforderliche Fahrer- erlaubnis		
		ins- gesamt	zu- sammen	Dauer der Fahrerlaubnis											
				von ... bis unter ... Monaten					von ... bis unter ... Jahren					ohne Angabe	
				unter 3	3 – 6	6 – 12	1 – 2	2 – 3	3 – 5	5 – 10	10 – 20	20 und mehr			
<b>bei Unfällen mit Personenschaden</b>															
unter 16	a	148	28	11	4	5	1	–	–	–	–	–	7	116	
	b	109	14	6	2	4	–	–	–	–	–	–	2	92	
	c	39	14	5	2	1	1	–	–	–	–	–	5	24	
16 – 17	a	353	242	61	60	88	28	–	–	–	–	–	5	107	
	b	286	202	54	47	77	22	–	–	–	–	–	2	80	
	c	67	40	7	13	11	6	–	–	–	–	–	3	27	
17 – 18	a	401	335	49	44	98	131	12	–	–	–	–	1	64	
	b	304	252	34	27	77	104	9	–	–	–	–	1	50	
	c	97	83	15	17	21	27	3	–	–	–	–	–	14	
18 – 19	a	1 209	1 149	166	196	394	355	29	5	–	–	–	4	59	
	b	802	746	102	137	253	224	24	4	–	–	–	2	55	
	c	407	403	64	59	141	131	5	1	–	–	–	2	4	
19 – 20	a	1 423	1 369	54	68	221	699	298	20	–	–	–	9	54	
	b	909	863	42	47	157	427	172	13	–	–	–	5	46	
	c	514	506	12	21	64	272	126	7	–	–	–	4	8	
20 – 21	a	1 335	1 288	32	43	96	266	566	278	–	–	–	7	47	
	b	837	800	25	31	66	166	354	156	–	–	–	2	37	
	c	498	488	7	12	30	100	212	122	–	–	–	5	10	
21 – 25	a	4 586	4 447	80	124	230	494	515	1 678	1 308	–	–	18	138	
	b	2 950	2 837	66	95	175	353	351	1 042	744	–	–	11	113	
	c	1 636	1 610	14	29	55	141	164	636	564	–	–	7	25	
25 – 30	a	4 894	4 715	64	81	201	383	330	507	2 316	824	–	9	178	
	b	3 156	3 001	44	67	161	299	234	351	1 387	450	–	8	154	
	c	1 738	1 714	20	14	40	84	96	156	929	374	–	1	24	
30 – 35	a	4 317	4 174	31	51	124	250	252	398	756	2 294	–	18	143	
	b	2 725	2 597	24	43	99	198	197	279	496	1 248	–	13	128	
	c	1 592	1 577	7	8	25	52	55	119	260	1 046	–	5	15	
35 – 45	a	7 451	7 199	60	83	165	305	302	504	862	2 802	2 084	32	249	
	b	4 844	4 629	48	68	138	253	239	379	588	1 720	1 174	22	212	
	c	2 607	2 570	12	15	27	52	63	125	274	1 082	910	10	37	
45 – 55	a	8 072	7 873	57	70	110	191	198	387	586	1 380	4 869	25	196	
	b	5 474	5 307	41	59	85	153	162	314	441	973	3 066	13	165	
	c	2 598	2 566	16	11	25	38	36	73	145	407	1 803	12	31	
55 – 65	a	6 939	6 769	26	48	66	130	115	256	437	948	4 690	53	165	
	b	4 775	4 636	22	40	60	108	98	218	335	690	3 034	31	136	
	c	2 164	2 133	4	8	6	22	17	38	102	258	1 656	22	29	
65 – 70	a	1 997	1 943	9	10	16	32	28	46	102	279	1 405	16	54	
	b	1 370	1 334	7	7	14	25	24	35	82	208	921	11	36	
	c	627	609	2	3	2	7	4	11	20	71	484	5	18	
70 – 75	a	1 469	1 437	1	3	7	12	17	28	64	184	1 110	11	32	
	b	999	976	–	2	5	9	10	27	50	136	730	7	23	
	c	470	461	1	1	2	3	7	1	14	48	380	4	9	
75 und mehr	a	3 615	3 552	9	6	9	11	12	34	79	465	2 900	27	61	
	b	2 428	2 380	8	4	6	6	9	27	52	333	1 916	19	46	
	c	1 187	1 172	1	2	3	5	3	7	27	132	984	8	15	
Zusammen	a	48 209	46 520	710	891	1 830	3 288	2 674	4 141	6 510	9 176	17 058	242	1 663	
	b	31 968	30 574	523	676	1 377	2 347	1 883	2 845	4 175	5 758	10 841	149	1 373	
	c	16 241	15 946	187	215	453	941	791	1 296	2 335	3 418	6 217	93	290	
Ohne Angabe	a	2 014	2 009	1	1	3	2	1	1	1	3	5	1 991	5	
	b														
	c														
<b>Insgesamt</b>	<b>a</b>	<b>50 223</b>	<b>48 529</b>	<b>711</b>	<b>892</b>	<b>1 833</b>	<b>3 290</b>	<b>2 675</b>	<b>4 142</b>	<b>6 511</b>	<b>9 179</b>	<b>17 063</b>	<b>2 233</b>	<b>1 668</b>	

\*) Summenzeilen einschl. ohne Angabe des Geschlechts

Noch: **5. Beteiligte an Straßenverkehrsunfällen 2019**  
 Noch: **5.12 Hauptverursacher nach Dauer der Fahrerlaubnis, Altersgruppen und Geschlecht\*)**

Alter von ... bis unter ... Jahren	a = Zusammen b = männlich c = weiblich	Kraftfahrzeugführer											ohne erforderliche Fahrer- laubnis		
		ins- gesamt	zu- sammen	Dauer der Fahrerlaubnis											
				von ... bis unter ... Monaten					von ... bis unter ... Jahren					ohne Angabe	
				unter 3	3 – 6	6 – 12	1 – 2	2 – 3	3 – 5	5 – 10	10 – 20	20 und mehr			
<b>bei schwerwiegenden Unfällen mit Sachschaden (i. e. S.)</b>															
unter 16	a	20	2	–	–	1	–	–	–	–	–	–	1	18	
	b	20	2	–	–	1	–	–	–	–	–	–	1	18	
	c	–	–	–	–	–	–	–	–	–	–	–	–	–	
16 – 17	a	27	10	2	4	1	1	–	–	–	–	–	2	17	
	b	26	9	2	4	1	–	–	–	–	–	–	2	17	
	c	1	1	–	–	–	1	–	–	–	–	–	–	–	
17 – 18	a	33	8	2	2	–	3	–	–	–	–	–	1	25	
	b	28	4	–	1	–	2	–	–	–	–	–	1	24	
	c	5	4	2	1	–	1	–	–	–	–	–	–	1	
18 – 19	a	339	309	46	56	91	67	5	–	–	–	–	44	30	
	b	261	232	34	39	76	47	4	–	–	–	–	32	29	
	c	78	77	12	17	15	20	1	–	–	–	–	12	1	
19 – 20	a	383	360	17	15	59	175	60	1	–	–	–	33	23	
	b	303	282	15	13	48	141	45	1	–	–	–	19	21	
	c	80	78	2	2	11	34	15	–	–	–	–	14	2	
20 – 21	a	344	325	7	14	25	52	138	50	–	–	–	39	19	
	b	236	219	7	9	23	42	87	25	–	–	–	26	17	
	c	108	106	–	5	2	10	51	25	–	–	–	13	2	
21 – 25	a	1 267	1 185	17	29	77	120	114	380	294	–	–	154	82	
	b	967	894	12	25	63	99	95	277	210	–	–	113	73	
	c	300	291	5	4	14	21	19	103	84	–	–	41	9	
25 – 30	a	1 388	1 268	14	25	56	95	87	111	553	177	–	150	120	
	b	1 053	939	11	22	45	78	72	93	391	115	–	112	114	
	c	335	329	3	3	11	17	15	18	162	62	–	38	6	
30 – 35	a	1 097	1 005	9	19	31	57	49	97	170	462	–	111	92	
	b	808	724	6	17	27	44	39	81	134	307	–	69	84	
	c	289	281	3	2	4	13	10	16	36	155	–	42	8	
35 – 45	a	1 803	1 656	18	22	36	68	52	124	191	576	363	206	146	
	b	1 298	1 158	13	15	26	59	41	97	140	389	228	150	139	
	c	505	498	5	7	10	9	11	27	51	187	135	56	7	
45 – 55	a	1 675	1 624	7	10	28	47	40	86	115	259	849	183	50	
	b	1 176	1 130	6	10	21	35	26	73	92	182	556	129	45	
	c	498	493	1	–	7	12	14	13	23	77	293	53	5	
55 – 65	a	1 310	1 276	10	8	17	21	30	36	75	158	763	158	34	
	b	911	882	8	8	16	18	25	33	60	115	489	110	29	
	c	399	394	2	–	1	3	5	3	15	43	274	48	5	
65 – 70	a	362	357	2	1	2	4	4	11	20	53	216	44	5	
	b	248	244	2	–	1	4	4	8	18	41	137	29	4	
	c	114	113	–	1	1	–	–	3	2	12	79	15	1	
70 – 75	a	284	282	–	–	2	1	5	6	11	40	176	41	2	
	b	186	184	–	–	–	1	4	4	7	28	114	26	2	
	c	98	98	–	–	2	–	1	2	4	12	62	15	–	
75 und mehr	a	832	826	1	1	3	4	–	10	17	111	574	105	6	
	b	536	530	1	–	2	2	–	9	13	83	356	64	6	
	c	296	296	–	1	1	2	–	1	4	28	218	41	–	
Zusammen	a	11 164	10 493	152	206	429	715	584	912	1 446	1 836	2 941	1 272	669	
	b	8 057	7 433	117	163	350	572	442	701	1 065	1 260	1 880	883	622	
	c	3 106	3 059	35	43	79	143	142	211	381	576	1 061	388	47	
Ohne Angabe	a	814	813	–	–	–	1	–	–	1	1	2	808	1	
<b>Insgesamt</b>	<b>a</b>	<b>11 978</b>	<b>11 306</b>	<b>152</b>	<b>206</b>	<b>429</b>	<b>716</b>	<b>584</b>	<b>912</b>	<b>1 447</b>	<b>1 837</b>	<b>2 943</b>	<b>2 080</b>	<b>670</b>	

\*) Summenzeilen einschl. ohne Angabe des Geschlechts

Noch: **5. Beteiligte an Straßenverkehrsunfällen 2019**  
**5.13 Hauptverursacher nach Dauer der Fahrerlaubnis, Altersgruppen und Geschlecht\*)**

Alter von ... bis unter ... Jahren a = Zusammen b = männlich c = weiblich		Fahrer von Personenkraftwagen											ohne erforderliche Fahrerlaubnis		
		insgesamt	zusammen	Dauer der Fahrerlaubnis											
				von ... bis unter ... Monaten					von ... bis unter ... Jahren					ohne Angabe	
				unter 3	3 – 6	6 – 12	1 – 2	2 – 3	3 – 5	5 – 10	10 – 20	20 und mehr			
<b>bei Unfällen mit Personenschaden</b>															
unter 16	a	14	2	–	–	–	–	–	–	–	–	–	2	12	
	b	9	–	–	–	–	–	–	–	–	–	–	–	9	
	c	5	2	–	–	–	–	–	–	–	–	–	2	3	
16 – 17	a	12	3	1	1	–	–	–	–	–	–	–	1	9	
	b	8	1	1	–	–	–	–	–	–	–	–	–	7	
	c	4	2	–	1	–	–	–	–	–	–	–	1	2	
17 – 18	a	38	20	6	6	7	1	–	–	–	–	–	–	18	
	b	25	10	4	3	3	–	–	–	–	–	–	–	15	
	c	13	10	2	3	4	1	–	–	–	–	–	–	3	
18 – 19	a	1 016	990	144	174	353	308	8	–	–	–	–	3	26	
	b	639	614	81	115	220	190	6	–	–	–	–	2	25	
	c	377	376	63	59	133	118	2	–	–	–	–	1	1	
19 – 20	a	1 226	1 193	38	50	186	629	277	6	–	–	–	7	33	
	b	761	733	28	34	129	376	158	3	–	–	–	5	28	
	c	465	460	10	16	57	253	119	3	–	–	–	2	5	
20 – 21	a	1 145	1 124	23	37	76	225	506	254	–	–	–	3	21	
	b	680	662	17	25	47	136	300	136	–	–	–	1	18	
	c	465	462	6	12	29	89	206	118	–	–	–	2	3	
21 – 25	a	3 938	3 857	49	100	171	391	425	1 499	1 211	–	–	11	81	
	b	2 403	2 339	38	74	126	266	271	891	665	–	–	8	64	
	c	1 535	1 518	11	26	45	125	154	608	546	–	–	3	17	
25 – 30	a	4 163	4 045	40	53	137	292	262	422	2 070	763	–	6	118	
	b	2 497	2 395	23	41	100	215	171	272	1 167	401	–	5	102	
	c	1 666	1 650	17	12	37	77	91	150	903	362	–	1	16	
30 – 35	a	3 656	3 555	19	34	86	192	191	319	632	2 069	–	13	101	
	b	2 126	2 034	14	26	61	146	139	204	382	1 053	–	9	92	
	c	1 530	1 521	5	8	25	46	52	115	250	1 016	–	4	9	
35 – 45	a	6 137	5 983	31	45	96	206	211	365	700	2 419	1 887	23	154	
	b	3 648	3 522	23	33	72	160	158	250	437	1 377	996	16	126	
	c	2 489	2 461	8	12	24	46	53	115	263	1 042	891	7	28	
45 – 55	a	6 295	6 196	31	33	53	100	111	242	448	1 073	4 089	16	99	
	b	3 868	3 788	19	25	37	73	80	183	313	693	2 359	6	80	
	c	2 427	2 408	12	8	16	27	31	59	135	380	1 730	10	19	
55 – 65	a	5 408	5 354	14	21	25	67	68	133	322	751	3 923	30	54	
	b	3 364	3 325	11	15	21	50	51	101	230	507	2 321	18	39	
	c	2 044	2 029	3	6	4	17	17	32	92	244	1 602	12	15	
65 – 70	a	1 737	1 716	6	6	11	27	20	27	80	249	1 279	11	21	
	b	1 126	1 114	4	3	9	20	16	18	62	179	797	6	12	
	c	611	602	2	3	2	7	4	9	18	70	482	5	9	
70 – 75	a	1 314	1 298	1	1	4	7	15	16	51	174	1 023	6	16	
	b	854	843	–	–	2	4	8	16	37	127	645	4	11	
	c	460	455	1	1	2	3	7	–	14	47	378	2	5	
75 und mehr	a	3 427	3 400	8	5	7	9	11	30	73	445	2 797	15	27	
	b	2 255	2 237	7	3	4	4	8	23	46	314	1 817	11	18	
	c	1 172	1 163	1	2	3	5	3	7	27	131	980	4	9	
Zusammen	a	39 526	38 736	411	566	1 212	2 454	2 105	3 313	5 587	7 943	14 998	147	790	
	b	24 263	23 617	270	397	831	1 640	1 366	2 097	3 339	4 651	8 935	91	646	
	c	15 263	15 119	141	169	381	814	739	1 216	2 248	3 292	6 063	56	144	
Ohne Angabe	a	1 799	1 796	1	–	3	2	1	1	–	2	5	1 781	3	
<b>Insgesamt</b>	a	<b>41 325</b>	<b>40 532</b>	<b>412</b>	<b>566</b>	<b>1 215</b>	<b>2 456</b>	<b>2 106</b>	<b>3 314</b>	<b>5 587</b>	<b>7 945</b>	<b>15 003</b>	<b>1 928</b>	<b>793</b>	

\*) Summenzeilen einschl. ohne Angabe des Geschlechts

Noch: **5. Beteiligte an Straßenverkehrsunfällen 2019**  
 Noch: **5.13 Hauptverursacher nach Dauer der Fahrerlaubnis, Altersgruppen und Geschlecht\*)**

Alter von ... bis unter ... Jahren a = Zusammen b = männlich c = weiblich		Fahrer von Personenkraftwagen											ohne erforderliche Fahrerlaubnis	
		insgesamt	zusammen	Dauer der Fahrerlaubnis						ohne Angabe				
				von ... bis unter ... Monaten			von ... bis unter ... Jahren							
unter 3	3 – 6	6 – 12	1 – 2	2 – 3	3 – 5	5 – 10	10 – 20	20 und mehr						
<b>bei schwerwiegenden Unfällen mit Sachschaden (i. e. S.)</b>														
unter 16	a	16	–	–	–	–	–	–	–	–	–	–	–	16
	b	16	–	–	–	–	–	–	–	–	–	–	–	16
	c	–	–	–	–	–	–	–	–	–	–	–	–	–
16 – 17	a	15	1	1	–	–	–	–	–	–	–	–	–	14
	b	15	1	1	–	–	–	–	–	–	–	–	–	14
	c	–	–	–	–	–	–	–	–	–	–	–	–	–
17 – 18	a	24	2	1	–	–	1	–	–	–	–	–	–	22
	b	21	–	–	–	–	–	–	–	–	–	–	–	21
	c	3	2	1	–	–	1	–	–	–	–	–	–	1
18 – 19	a	323	297	45	55	87	65	3	–	–	–	–	42	26
	b	246	221	33	39	72	45	2	–	–	–	–	30	25
	c	77	76	12	16	15	20	1	–	–	–	–	12	1
19 – 20	a	370	351	17	15	58	169	59	–	–	–	–	33	19
	b	291	274	15	13	47	136	44	–	–	–	–	19	17
	c	79	77	2	2	11	33	15	–	–	–	–	14	2
20 – 21	a	322	305	7	13	23	49	129	48	–	–	–	36	17
	b	216	201	7	8	21	39	80	23	–	–	–	23	15
	c	106	104	–	5	2	10	49	25	–	–	–	13	2
21 – 25	a	1 194	1 116	13	25	70	108	104	368	284	–	–	144	78
	b	894	825	8	21	56	87	85	265	200	–	–	103	69
	c	300	291	5	4	14	21	19	103	84	–	–	41	9
25 – 30	a	1 300	1 188	11	22	48	82	76	99	535	172	–	143	112
	b	968	862	8	20	38	65	62	81	373	110	–	105	106
	c	332	326	3	2	10	17	14	18	162	62	–	38	6
30 – 35	a	1 005	923	7	15	27	53	40	83	158	436	–	104	82
	b	722	647	4	13	23	40	31	68	122	283	–	63	75
	c	283	276	3	2	4	13	9	15	36	153	–	41	7
35 – 45	a	1 584	1 475	14	19	28	55	44	108	165	526	334	182	109
	b	1 087	985	9	13	19	46	34	81	116	340	200	127	102
	c	497	490	5	6	9	9	10	27	49	186	134	55	7
45 – 55	a	1 483	1 437	5	7	20	40	36	69	96	222	776	166	46
	b	992	951	4	7	13	32	22	56	73	146	486	112	41
	c	490	485	1	–	7	8	14	13	23	76	290	53	5
55 – 65	a	1 113	1 086	4	2	10	15	25	21	62	140	667	140	27
	b	719	697	2	2	9	12	20	18	48	97	397	92	22
	c	394	389	2	–	1	3	5	3	14	43	270	48	5
65 – 70	a	336	333	1	1	2	3	3	10	17	52	201	43	3
	b	223	220	1	–	1	3	3	7	15	40	122	28	3
	c	113	113	–	1	1	–	–	3	2	12	79	15	–
70 – 75	a	274	272	–	–	2	–	5	5	9	39	172	40	2
	b	176	174	–	–	–	–	4	3	5	27	110	25	2
	c	98	98	–	–	2	–	1	2	4	12	62	15	–
75 und mehr	a	818	812	–	1	3	4	–	9	17	109	566	103	6
	b	523	517	–	–	2	2	–	8	13	81	349	62	6
	c	295	295	–	1	1	2	–	1	4	28	217	41	–
Zusammen	a	10 177	9 598	126	175	378	644	524	820	1 343	1 696	2 716	1 176	579
	b	7 109	6 575	92	136	301	507	387	610	965	1 124	1 664	789	534
	c	3 067	3 022	34	39	77	137	137	210	378	572	1 052	386	45
Ohne Angabe	a	635	634	–	–	–	1	–	–	–	–	2	631	1
<b>Insgesamt</b>	<b>a</b>	<b>10 812</b>	<b>10 232</b>	<b>126</b>	<b>175</b>	<b>378</b>	<b>645</b>	<b>524</b>	<b>820</b>	<b>1 343</b>	<b>1 696</b>	<b>2 718</b>	<b>1 807</b>	<b>580</b>

\*) Summenzeilen einschl. ohne Angabe des Geschlechts

**Noch: 5. Beteiligte an Straßenverkehrsunfällen 2019**  
**5.14 Fahrzeugbesetzung und Unfallfolgen bei Straßenverkehrsunfällen**  
**nach Art der Verkehrsbeteiligung und Ortslage\*)**

Art der Verkehrsbeteiligung	Unfälle mit Personen- und Sachschaden (schwerw. i. e. S.)			Darunter Unfälle mit Personenschaden			Dabei Verunglückte			
	Beteiligte		Fahrzeugbenutzer	Beteiligte		Fahrzeugbenutzer	insgesamt	Getötete	Schwer-	Leicht-
	insgesamt	Zahl der Fahrzeugbenutzer bekannt		insgesamt	Zahl der Fahrzeugbenutzer bekannt				verletzte	
<b>innerhalb von Ortschaften</b>										
<b>Kraftfahrzeuge zusammen</b>	<b>79 383</b>	<b>73 508</b>	<b>113 828</b>	<b>63 432</b>	<b>59 929</b>	<b>95 752</b>	<b>31 293</b>	<b>65</b>	<b>3 944</b>	<b>27 284</b>
davon										
Krafträder mit Versicherungskennz. <sup>1)</sup>	3 017	2 990	3 207	2 891	2 880	3 087	2 900	6	528	2 366
Krafträder mit amtlichem Kennzeichen <sup>2)</sup>	3 426	3 401	3 650	3 300	3 292	3 534	3 258	24	831	2 403
Personenkraftwagen	67 197	61 719	84 993	52 567	49 316	68 798	22 990	32	2 359	20 599
Wohnmobil	56	38	55	45	31	44	5	–	1	4
Bus	1 661	1 638	17 316	1 530	1 513	16 661	1 448	1	114	1 333
Güterkraftfahrzeuge	3 660	3 369	4 086	2 789	2 597	3 191	506	1	63	442
landwirt. Zugmaschine	147	143	214	117	114	179	73	1	28	44
übriges Kraftfahrzeug	219	210	307	193	186	258	113	–	20	93
Fahrrad <sup>3)</sup>	18 046	17 983	18 160	18 000	17 946	18 122	16 554	43	2 637	13 874
<b>außerhalb von Ortschaften, ohne Bundesautobahnen</b>										
<b>Kraftfahrzeuge zusammen</b>	<b>20 958</b>	<b>20 717</b>	<b>28 515</b>	<b>16 712</b>	<b>16 557</b>	<b>23 248</b>	<b>13 244</b>	<b>175</b>	<b>3 320</b>	<b>9 749</b>
davon										
Krafträder mit Versicherungskennz. <sup>1)</sup>	377	375	412	369	369	406	380	4	109	267
Krafträder mit amtlichem Kennzeichen <sup>2)</sup>	1 570	1 568	1 683	1 521	1 519	1 630	1 531	49	674	808
Personenkraftwagen	17 177	16 983	23 532	13 423	13 299	18 853	10 657	113	2 393	8 151
Wohnmobil	23	23	36	17	17	29	9	–	4	5
Bus	121	119	898	97	95	828	138	–	19	119
Güterkraftfahrzeuge	1 437	1 398	1 644	1 079	1 054	1 243	434	6	92	336
landwirt. Zugmaschine	195	193	219	154	152	177	53	1	21	31
übriges Kraftfahrzeug	58	58	91	52	52	82	42	2	8	32
Fahrrad <sup>3)</sup>	1 845	1 844	1 858	1 844	1 843	1 857	1 698	28	504	1 166
<b>auf Bundesautobahnen</b>										
<b>Kraftfahrzeuge zusammen</b>	<b>11 842</b>	<b>11 555</b>	<b>17 009</b>	<b>8 963</b>	<b>8 845</b>	<b>13 421</b>	<b>6 560</b>	<b>47</b>	<b>1 397</b>	<b>5 116</b>
davon										
Krafträder mit Versicherungskennz. <sup>1)</sup>	2	2	2	2	2	2	2	–	1	1
Krafträder mit amtlichem Kennzeichen <sup>2)</sup>	259	259	277	254	254	272	257	9	125	123
Personenkraftwagen	9 447	9 277	14 040	7 065	6 998	10 934	5 691	25	1 081	4 585
Wohnmobil	26	25	45	21	21	39	14	–	3	11
Bus	23	22	355	20	19	350	29	–	1	28
Güterkraftfahrzeuge	2 072	1 958	2 266	1 593	1 544	1 810	559	12	185	362
landwirt. Zugmaschine	1	1	1	1	1	1	1	–	1	–
übriges Kraftfahrzeug	12	11	23	7	6	13	7	1	–	6
Fahrrad <sup>3)</sup>	4	4	4	4	4	4	4	–	–	4
<b>innerhalb und außerhalb von Ortschaften</b>										
<b>Kraftfahrzeuge zusammen</b>	<b>112 183</b>	<b>105 780</b>	<b>159 352</b>	<b>89 107</b>	<b>85 331</b>	<b>132 421</b>	<b>51 097</b>	<b>287</b>	<b>8 661</b>	<b>42 149</b>
davon										
Krafträder mit Versicherungskennz. <sup>1)</sup>	3 396	3 367	3 621	3 262	3 251	3 495	3 282	10	638	2 634
Krafträder mit amtlichem Kennzeichen <sup>2)</sup>	5 255	5 228	5 610	5 075	5 065	5 436	5 046	82	1 630	3 334
Personenkraftwagen	93 821	87 979	122 565	73 055	69 613	98 585	39 338	170	5 833	33 335
Wohnmobil	105	86	136	83	69	112	28	–	8	20
Bus	1 805	1 779	18 569	1 647	1 627	17 839	1 615	1	134	1 480
Güterkraftfahrzeuge	7 169	6 725	7 996	5 461	5 195	6 244	1 499	19	340	1 140
landwirt. Zugmaschine	343	337	434	272	267	357	127	2	50	75
übriges Kraftfahrzeug	289	279	421	252	244	353	162	3	28	131
Fahrrad <sup>3)</sup>	19 895	19 831	20 022	19 848	19 793	19 983	18 256	71	3 141	15 044

\*) Spalten 2 und 5 enthalten die Zahlen der unfallbeteiligten Fahrzeuge, für die die Zahl der Benutzer bekannt war. Dazu gehören alle Fahrzeuge, bei denen Benutzer verletzt oder getötet wurden. – 1) einschl. S-Pedelecs und drei- und leichten vierradrigen Kfz – 2) einschl. drei- und schweren vierradrigen Kfz – 3) einschl. Pedelecs



## **6. Verunglückte bei Straßenverkehrsunfällen nach Art der Verkehrsbeteiligung und Verletzungsschwere**

**6. Verunglückte bei Straßenverkehrsunfällen 2019  
nach Art der Verkehrsbeteiligung und Verletzungsschwere  
6.1 Fahrzeugführer nach Altersgruppen**

Verletzungsschwere Altersgruppe	Verun- glückte Fahrzeug- führer insgesamt	Krafträder mit						Personen- kraftwagen	Wohn- mobile	Busse
		Versicherungskennzeichen				amtl. Kennzeichen				
		davon				davon				
		Mofas	Klein- kraft- räder	S- Pedelecs	drei- und leichte vierrädrige Kfz	zwei- rädri- ge Kfz	drei- und schwere vierrädrige Kfz			
Getötete	312	3	6	1	–	79	1	124	–	1
davon im Alter von ... bis ... unter Jahren										
unter 6	–	–	–	–	–	–	–	–	–	–
6 – 10	–	–	–	–	–	–	–	–	–	–
10 – 15	1	–	–	–	–	–	–	–	–	–
15 – 18	9	1	–	–	–	4	–	1	–	–
18 – 21	15	–	–	–	–	5	–	8	–	–
21 – 25	16	–	–	–	–	2	–	12	–	–
25 – 30	24	–	–	–	–	11	–	9	–	–
30 – 35	19	–	1	–	–	5	–	12	–	–
35 – 40	13	–	–	–	–	5	–	4	–	–
40 – 45	21	–	1	–	–	6	–	8	–	1
45 – 50	17	–	–	–	–	4	–	10	–	–
50 – 55	22	–	1	–	–	10	–	5	–	–
55 – 60	34	–	–	–	–	12	–	10	–	–
60 – 65	22	1	–	–	–	6	–	6	–	–
65 – 70	17	–	–	–	–	5	–	4	–	–
70 – 75	18	–	1	–	–	2	–	9	–	–
75 und mehr	64	1	2	1	–	2	1	26	–	–
ohne Angabe	–	–	–	–	–	–	–	–	–	–
Schwerverletzte	10 159	153	431	12	17	1 510	28	4 409	3	11
davon im Alter von ... bis ... unter Jahren										
unter 6	7	–	–	–	–	–	–	–	–	–
6 – 10	35	–	–	–	–	–	–	–	–	–
10 – 15	157	1	–	–	–	1	–	–	–	–
15 – 18	361	43	42	1	1	140	–	6	–	–
18 – 21	757	5	32	–	–	141	1	470	–	–
21 – 25	816	2	31	–	–	133	1	505	–	–
25 – 30	875	4	35	–	1	132	4	493	–	–
30 – 35	699	3	22	1	–	86	4	374	–	–
35 – 40	620	9	33	–	2	83	2	300	–	1
40 – 45	603	8	27	–	–	73	2	302	–	1
45 – 50	677	5	38	2	–	104	2	279	–	2
50 – 55	1 045	11	51	3	1	187	4	391	–	2
55 – 60	1 027	27	46	2	2	195	3	325	1	4
60 – 65	703	13	33	1	–	124	2	251	–	1
65 – 70	489	6	19	1	1	55	–	156	–	–
70 – 75	370	4	12	1	2	29	1	149	2	–
75 und mehr	910	11	10	–	7	26	2	405	–	–
ohne Angabe	8	1	–	–	–	1	–	3	–	–

**Noch: 6. Verunglückte bei Straßenverkehrsunfällen 2019  
nach Art der Verkehrsbeteiligung und Verletzungsschwere  
Noch: 6.1 Fahrzeugführer nach Altersgruppen**

Verletzungsschwere Altersgruppe	Verunglückte Fahrzeugführer insgesamt	Krafträder mit						Personen- kraftwagen	Wohn- mobile	Busse
		Versicherungskennzeichen				amtl. Kennzeichen				
		davon				davon				
		Mofas	Klein- kraft- räder	S- Pedelecs	drei- und leichte vierrädrige Kfz	zwei- rädri- ge Kfz	drei- und schwere vierrädrige Kfz			
Leichtverletzte	46 493	693	1 737	32	27	3 112	39	24 211	11	127
davon im Alter von ... bis ... unter Jahren										
unter 6	71	–	–	–	–	–	–	–	–	–
6 – 10	397	–	–	–	–	–	–	1	–	1
10 – 15	1 466	2	8	–	–	1	–	3	–	–
15 – 18	1 916	266	252	–	4	499	1	29	–	–
18 – 21	3 314	50	163	–	2	296	3	2 046	–	–
21 – 25	4 087	29	143	1	–	254	3	2 672	–	2
25 – 30	4 646	37	149	–	1	233	3	2 999	–	8
30 – 35	4 072	14	134	3	–	167	1	2 606	–	10
35 – 40	3 583	22	135	5	–	139	3	2 231	1	5
40 – 45	3 248	27	117	5	–	146	2	1 982	1	19
45 – 50	3 497	18	120	2	–	201	4	2 010	2	29
50 – 55	4 432	30	176	7	3	357	6	2 285	1	20
55 – 60	3 768	70	146	5	1	339	8	1 804	–	17
60 – 65	2 655	52	77	3	2	248	2	1 198	–	7
65 – 70	1 684	32	45	1	2	117	2	717	1	3
70 – 75	1 136	13	28	–	1	58	1	520	3	3
75 und mehr	2 396	31	34	–	11	52	–	1 077	2	3
ohne Angabe	125	–	10	–	–	5	–	31	–	–
<b>Verunglückte insgesamt</b>	<b>56 964</b>	<b>849</b>	<b>2 174</b>	<b>45</b>	<b>44</b>	<b>4 701</b>	<b>68</b>	<b>28 744</b>	<b>14</b>	<b>139</b>
davon im Alter von ... bis ... unter Jahren										
unter 6	78	–	–	–	–	–	–	–	–	–
6 – 10	432	–	–	–	–	–	–	1	–	1
10 – 15	1 624	3	8	–	–	2	–	3	–	–
15 – 18	2 286	310	294	1	5	643	1	36	–	–
18 – 21	4 086	55	195	–	2	442	4	2 524	–	–
21 – 25	4 919	31	174	1	–	389	4	3 189	–	2
25 – 30	5 545	41	184	–	2	376	7	3 501	–	8
30 – 35	4 790	17	157	4	–	258	5	2 992	–	10
35 – 40	4 216	31	168	5	2	227	5	2 535	1	6
40 – 45	3 872	35	145	5	–	225	4	2 292	1	21
45 – 50	4 191	23	158	4	–	309	6	2 299	2	31
50 – 55	5 499	41	228	10	4	554	10	2 681	1	22
55 – 60	4 829	97	192	7	3	546	11	2 139	1	21
60 – 65	3 380	66	110	4	2	378	4	1 455	–	8
65 – 70	2 190	38	64	2	3	177	2	877	1	3
70 – 75	1 524	17	41	1	3	89	2	678	5	3
75 und mehr	3 370	43	46	1	18	80	3	1 508	2	3
ohne Angabe	133	1	10	–	–	6	–	34	–	–

**6. Verunglückte bei Straßenverkehrsunfällen 2019  
nach Art der Verkehrsbeteiligung und Verletzungsschwere**  
Noch: **6.1 Fahrzeugführer nach Altersgruppen**

Verletzungsschwere Altersgruppe	Last- kraft- wagen <sup>1)</sup>	Davon		Sattel- zug- ma- schinen	Anderen Güter- kraft- fahr- zeugen	Land- wirtsch. Zug- ma- schinen	Übrigen Kraftfahr- zeugen	Fahrräder		Straßen- bahnen	Andere Fahr- zeuge <sup>2)</sup>
		bis einschl. 3,5 t	über 3,5 t					ohne Elektro- antrieb	Pedelecs		
Getötete	13	7	6	5	–	2	1	48	23	–	5
davon im Alter von ... bis ... unter Jahren											
unter 6	–	–	–	–	–	–	–	–	–	–	–
6 – 10	–	–	–	–	–	–	–	–	–	–	–
10 – 15	–	–	–	–	–	–	–	1	–	–	–
15 – 18	–	–	–	–	–	–	–	2	1	–	–
18 – 21	–	–	–	–	–	–	–	1	1	–	–
21 – 25	2	2	–	–	–	–	–	–	–	–	–
25 – 30	2	1	1	–	–	–	–	2	–	–	–
30 – 35	–	–	–	–	–	–	–	1	–	–	–
35 – 40	1	1	–	–	–	–	–	2	1	–	–
40 – 45	2	–	2	–	–	1	–	2	–	–	–
45 – 50	2	1	1	–	–	–	–	–	1	–	–
50 – 55	–	–	–	1	–	–	–	5	–	–	–
55 – 60	3	1	2	2	–	–	–	6	1	–	–
60 – 65	–	–	–	1	–	–	–	5	3	–	–
65 – 70	–	–	–	1	–	–	–	2	4	–	1
70 – 75	1	1	–	–	–	–	–	5	–	–	–
75 und mehr	–	–	–	–	–	1	1	14	11	–	4
ohne Angabe	–	–	–	–	–	–	–	–	–	–	–
Schwerverletzte	217	152	65	74	12	35	23	2 515	616	2	91
davon im Alter von ... bis ... unter Jahren											
unter 6	–	–	–	–	–	–	–	6	–	–	1
6 – 10	–	–	–	–	–	–	1	30	–	–	4
10 – 15	–	–	–	–	–	–	–	147	5	–	3
15 – 18	–	–	–	–	–	4	2	116	6	–	–
18 – 21	7	7	–	–	–	1	–	93	6	–	1
21 – 25	19	17	2	–	1	6	–	100	7	–	11
25 – 30	30	25	5	3	1	6	2	137	17	–	10
30 – 35	19	13	6	9	2	2	5	145	16	–	11
35 – 40	16	12	4	4	–	2	–	144	18	–	6
40 – 45	25	18	7	11	1	4	2	127	17	1	2
45 – 50	22	16	6	5	1	3	2	178	29	–	5
50 – 55	26	11	15	15	3	5	3	266	70	–	7
55 – 60	28	14	14	12	–	–	2	295	80	–	5
60 – 65	11	8	3	13	2	–	–	180	69	1	2
65 – 70	6	4	2	2	1	–	1	167	70	–	4
70 – 75	3	3	–	–	–	–	–	110	54	–	3
75 und mehr	5	4	1	–	–	2	3	273	150	–	16
ohne Angabe	–	–	–	–	–	–	–	1	2	–	–

1) Lastkraftwagen mit Normalaufbau – 2) Eisenbahnen, bespannte Fuhrwerke sowie sonstige und unbenannte Fahrzeuge

**Noch: 6. Verunglückte bei Straßenverkehrsunfällen 2019  
nach Art der Verkehrsbeteiligung und Verletzungsschwere**  
Noch: 6.1 Fahrzeugführer nach Altersgruppen

Verletzungsschwere Altersgruppe	Last- kraft- wagen <sup>1)</sup>	Davon		Sattel- zug- ma- schinen	Anderen Güter- kraft- fahr- zeugen	Land- wirtsch. Zug- ma- schinen	Übrigen Kraftfahr- zeugen	Fahrräder		Straßen- bahnen	Andere Fahr- zeuge <sup>2)</sup>
		bis einschl. 3,5 t	über 3,5 t					ohne Elektro- antrieb	Pedelecs		
Leichtverletzte	748	564	184	150	34	44	98	12 933	2 059	95	343
davon im Alter von ... bis ... unter Jahren											
unter 6	–	–	–	–	–	–	–	64	–	–	7
6 – 10	–	–	–	–	–	–	–	379	–	–	16
10 – 15	–	–	–	–	–	–	–	1 424	15	–	13
15 – 18	–	–	–	–	–	3	–	824	31	–	7
18 – 21	32	32	–	3	–	10	9	641	48	–	11
21 – 25	90	78	12	5	3	5	14	773	49	3	41
25 – 30	85	75	10	10	4	6	11	978	67	13	42
30 – 35	74	57	17	12	2	3	8	891	108	10	29
35 – 40	77	64	13	14	4	1	7	814	100	7	18
40 – 45	77	51	26	15	4	2	5	738	82	8	18
45 – 50	78	55	23	22	3	5	9	833	133	12	16
50 – 55	98	58	40	30	7	2	8	1 123	227	23	29
55 – 60	62	38	24	12	4	2	5	987	286	9	11
60 – 65	40	24	16	18	2	2	5	775	204	7	13
65 – 70	21	18	3	5	1	1	4	551	173	1	7
70 – 75	5	5	–	2	–	1	2	309	181	–	9
75 und mehr	8	8	–	1	–	1	10	766	348	2	50
ohne Angabe	1	1	–	1	–	–	1	63	7	–	6
<b>Verunglückte insgesamt</b>	<b>978</b>	<b>723</b>	<b>255</b>	<b>229</b>	<b>46</b>	<b>81</b>	<b>122</b>	<b>15 496</b>	<b>2 698</b>	<b>97</b>	<b>439</b>
davon im Alter von ... bis ... unter Jahren											
unter 6	–	–	–	–	–	–	–	70	–	–	8
6 – 10	–	–	–	–	–	–	1	409	–	–	20
10 – 15	–	–	–	–	–	–	–	1 572	20	–	16
15 – 18	–	–	–	–	–	7	2	942	38	–	7
18 – 21	39	39	–	3	–	11	9	735	55	–	12
21 – 25	111	97	14	5	4	11	14	873	56	3	52
25 – 30	117	101	16	13	5	12	13	1 117	84	13	52
30 – 35	93	70	23	21	4	5	13	1 037	124	10	40
35 – 40	94	77	17	18	4	3	7	960	119	7	24
40 – 45	104	69	35	26	5	7	7	867	99	9	20
45 – 50	102	72	30	27	4	8	11	1 011	163	12	21
50 – 55	124	69	55	46	10	7	11	1 394	297	23	36
55 – 60	93	53	40	26	4	2	7	1 288	367	9	16
60 – 65	51	32	19	32	4	2	5	960	276	8	15
65 – 70	27	22	5	8	2	1	5	720	247	1	12
70 – 75	9	9	–	2	–	1	2	424	235	–	12
75 und mehr	13	12	1	1	–	4	14	1 053	509	2	70
ohne Angabe	1	1	–	1	–	–	1	64	9	–	6

1) Lastkraftwagen mit Normalaufbau – 2) Eisenbahnen, bespannte Fuhrwerke sowie sonstige und unbenannte Fahrzeuge

**Noch: 6. Verunglückte bei Straßenverkehrsunfällen 2019  
nach Art der Verkehrsbeteiligung und Verletzungsschwere  
6.2 Mitfahrer nach Altersgruppen**

Verletzungsschwere Altersgruppe	Verun- glückte Mitfahrer ins- gesamt	Krafträder mit						Personen- kraftwagen	Wohn- mobile	Busse
		Versicherungskennzeichen				amtl. Kennzeichen				
		davon				davon				
		Mofas	Klein- kraft- räder	S- Pede- lecs	drei- und leichte vierrädrige Kfz	zwei- rädri- ge Kfz	drei- und schwere vierrädrige Kfz			
Getötete	51	-	-	-	-	2	-	46	-	-
davon im Alter von ... bis ... unter Jahren										
unter 6	2	-	-	-	-	-	-	2	-	-
6 – 10	-	-	-	-	-	-	-	-	-	-
10 – 15	-	-	-	-	-	-	-	-	-	-
15 – 18	5	-	-	-	-	-	-	5	-	-
18 – 21	8	-	-	-	-	-	-	8	-	-
21 – 25	3	-	-	-	-	1	-	2	-	-
25 – 30	7	-	-	-	-	-	-	7	-	-
30 – 35	1	-	-	-	-	-	-	1	-	-
35 – 40	3	-	-	-	-	-	-	3	-	-
40 – 45	1	-	-	-	-	-	-	1	-	-
45 – 50	2	-	-	-	-	-	-	2	-	-
50 – 55	3	-	-	-	-	1	-	1	-	-
55 – 60	1	-	-	-	-	-	-	1	-	-
60 – 65	-	-	-	-	-	-	-	-	-	-
65 – 70	2	-	-	-	-	-	-	2	-	-
70 – 75	3	-	-	-	-	-	-	3	-	-
75 und mehr	10	-	-	-	-	-	-	8	-	-
ohne Angabe	-	-	-	-	-	-	-	-	-	-
Schwerverletzte	1 751	9	14	-	2	90	2	1 424	5	123
davon im Alter von ... bis ... unter Jahren										
unter 6	138	-	-	-	-	-	-	128	-	5
6 – 10	63	-	-	-	-	-	-	59	-	3
10 – 15	98	1	3	-	-	5	-	80	-	4
15 – 18	140	5	2	-	-	16	1	103	-	8
18 – 21	179	2	1	-	1	5	-	167	-	1
21 – 25	171	-	4	-	-	9	-	148	-	2
25 – 30	134	-	3	-	1	7	1	108	-	4
30 – 35	96	-	-	-	-	3	-	80	-	6
35 – 40	77	1	-	-	-	6	-	61	1	3
40 – 45	74	-	-	-	-	5	-	57	-	5
45 – 50	60	-	1	-	-	3	-	45	-	6
50 – 55	89	-	-	-	-	14	-	63	-	9
55 – 60	81	-	-	-	-	11	-	60	-	7
60 – 65	68	-	-	-	-	1	-	55	2	3
65 – 70	50	-	-	-	-	4	-	40	-	5
70 – 75	57	-	-	-	-	-	-	47	-	9
75 und mehr	165	-	-	-	-	-	-	114	2	43
ohne Angabe	11	-	-	-	-	1	-	9	-	-

**Noch: 6. Verunglückte bei Straßenverkehrsunfällen 2019  
nach Art der Verkehrsbeteiligung und Verletzungsschwere**  
Noch: 6.2 Mitfahrer nach Altersgruppen

Verletzungsschwere Altersgruppe	Verunglückte Mitfahrer insgesamt	Krafträder mit						Personen- kraftwagen	Wohn- mobile	Busse
		Versicherungskennzeichen				amtl. Kennzeichen				
		davon				davon				
		Mofas	Klein- kraft- räder	S- Pedelecs	drei- und leichte vierrädrige Kfz	zwei- rädri- ge Kfz	drei- und schwere vierrädrige Kfz			
Leichtverletzte	11 325	51	93	–	2	181	2	9 134	9	1 353
davon im Alter von ... bis ... unter Jahren										
unter 6	855	–	2	–	1	–	–	736	–	76
6 – 10	606	1	3	–	–	–	–	541	–	43
10 – 15	836	12	15	–	–	12	1	628	1	145
15 – 18	784	24	32	–	–	43	1	584	–	79
18 – 21	983	4	10	–	1	25	–	857	–	49
21 – 25	1 009	4	8	–	–	13	–	887	–	60
25 – 30	994	–	4	–	–	12	–	866	–	59
30 – 35	753	–	5	–	–	9	–	633	–	61
35 – 40	600	3	5	–	–	7	–	473	1	65
40 – 45	530	–	3	–	–	8	–	436	–	56
45 – 50	530	–	1	–	–	8	–	427	1	73
50 – 55	604	–	1	–	–	17	–	446	1	101
55 – 60	553	2	2	–	–	14	–	418	–	88
60 – 65	433	1	–	–	–	3	–	324	1	81
65 – 70	337	–	1	–	–	3	–	240	3	75
70 – 75	273	–	–	–	–	2	–	204	–	59
75 und mehr	610	–	1	–	–	1	–	410	1	179
ohne Angabe	35	–	–	–	–	4	–	24	–	4
<b>Verunglückte insgesamt</b>	<b>13 127</b>	<b>60</b>	<b>107</b>	<b>–</b>	<b>4</b>	<b>273</b>	<b>4</b>	<b>10 604</b>	<b>14</b>	<b>1 476</b>
davon im Alter von ... bis ... unter Jahren										
unter 6	995	–	2	–	1	–	–	866	–	81
6 – 10	669	1	3	–	–	–	–	600	–	46
10 – 15	934	13	18	–	–	17	1	708	1	149
15 – 18	929	29	34	–	–	59	2	692	–	87
18 – 21	1 170	6	11	–	2	30	–	1 032	–	50
21 – 25	1 183	4	12	–	–	23	–	1 037	–	62
25 – 30	1 135	–	7	–	1	19	1	981	–	63
30 – 35	850	–	5	–	–	12	–	714	–	67
35 – 40	680	4	5	–	–	13	–	537	2	68
40 – 45	605	–	3	–	–	13	–	494	–	61
45 – 50	592	–	2	–	–	11	–	474	1	79
50 – 55	696	–	1	–	–	32	–	510	1	110
55 – 60	635	2	2	–	–	25	–	479	–	95
60 – 65	501	1	–	–	–	4	–	379	3	84
65 – 70	389	–	1	–	–	7	–	282	3	80
70 – 75	333	–	–	–	–	2	–	254	–	68
75 und mehr	785	–	1	–	–	1	–	532	3	222
ohne Angabe	46	–	–	–	–	5	–	33	–	4

**Noch: 6. Verunglückte bei Straßenverkehrsunfällen 2019  
nach Art der Verkehrsbeteiligung und Verletzungsschwere**  
Noch: 6.2 Mitfahrer nach Altersgruppen

Verletzungsschwere Altersgruppe	Last- kraft- wagen <sup>1)</sup>	Davon		Sattel- zug- ma- schinen	Anderen Güter- kraft- fahr- zeugen	Land- wirtsch. Zug- ma- schinen	Übrigen Kraftfahr- zeugen	Fahrräder		Straßen- bahnen	Andere Fahr- zeuge <sup>2)</sup>
		bis einschl. 3,5 t	über 3,5 t					ohne Elektro- antrieb	Pedelecs		
Getötete	-	-	-	-	1	-	2	-	-	-	-
davon im Alter von ... bis ... unter Jahren											
unter 6	-	-	-	-	-	-	-	-	-	-	-
6 – 10	-	-	-	-	-	-	-	-	-	-	-
10 – 15	-	-	-	-	-	-	-	-	-	-	-
15 – 18	-	-	-	-	-	-	-	-	-	-	-
18 – 21	-	-	-	-	-	-	-	-	-	-	-
21 – 25	-	-	-	-	-	-	-	-	-	-	-
25 – 30	-	-	-	-	-	-	-	-	-	-	-
30 – 35	-	-	-	-	-	-	-	-	-	-	-
35 – 40	-	-	-	-	-	-	-	-	-	-	-
40 – 45	-	-	-	-	-	-	-	-	-	-	-
45 – 50	-	-	-	-	-	-	-	-	-	-	-
50 – 55	-	-	-	-	1	-	-	-	-	-	-
55 – 60	-	-	-	-	-	-	-	-	-	-	-
60 – 65	-	-	-	-	-	-	-	-	-	-	-
65 – 70	-	-	-	-	-	-	-	-	-	-	-
70 – 75	-	-	-	-	-	-	-	-	-	-	-
75 und mehr	-	-	-	-	-	-	2	-	-	-	-
ohne Angabe	-	-	-	-	-	-	-	-	-	-	-
Schwerverletzte	35	27	8	1	2	15	5	6	4	9	5
davon im Alter von ... bis ... unter Jahren											
unter 6	-	-	-	-	-	1	-	2	1	-	1
6 – 10	-	-	-	-	-	1	-	-	-	-	-
10 – 15	-	-	-	-	-	2	-	2	-	1	-
15 – 18	-	-	-	-	1	2	-	-	-	2	-
18 – 21	2	2	-	-	-	-	-	-	-	-	-
21 – 25	3	2	1	-	1	2	1	-	-	-	1
25 – 30	8	7	1	-	-	-	2	-	-	-	-
30 – 35	5	3	2	-	-	2	-	-	-	-	-
35 – 40	5	4	1	-	-	-	-	-	-	-	-
40 – 45	4	3	1	-	-	1	-	-	-	1	1
45 – 50	3	2	1	-	-	-	1	-	-	-	1
50 – 55	-	-	-	-	-	1	-	1	-	1	-
55 – 60	2	1	1	-	-	-	-	-	-	1	-
60 – 65	-	-	-	-	-	3	1	-	2	1	-
65 – 70	-	-	-	-	-	-	-	-	-	-	1
70 – 75	-	-	-	-	-	-	-	-	-	1	-
75 und mehr	3	3	-	-	-	-	-	1	1	1	-
ohne Angabe	-	-	-	1	-	-	-	-	-	-	-

1) Lastkraftwagen mit Normalaufbau – 2) Eisenbahnen, bespannte Fuhrwerke sowie sonstige und unbenannte Fahrzeuge



**Noch: 6. Verunglückte bei Straßenverkehrsunfällen 2019  
nach Art der Verkehrsbeteiligung und Verletzungsschwere**  
Noch: 6.2 Mitfahrer nach Altersgruppen

Verletzungsschwere Altersgruppe	Last- kraft- wagen <sup>1)</sup>	Davon		Sattel- zug- ma- schinen	Anderen Güter- kraft- fahr- zeugen	Land- wirtsch. Zug- ma- schinen	Übrigen Kraftfahr- zeugen	Fahrräder		Straßen- bahnen	Andere Fahr- zeuge <sup>2)</sup>
		bis einschl. 3,5 t	über 3,5 t					ohne Elektro- antrieb	Pedelecs		
Leichtverletzte	194	150	44	3	14	31	33	52	4	141	28
davon im Alter von ... bis ... unter Jahren											
unter 6	2	2	–	–	–	2	–	27	3	3	3
6 – 10	–	–	–	–	1	3	–	6	–	5	3
10 – 15	6	5	1	–	–	5	–	5	–	5	1
15 – 18	5	4	1	–	–	5	–	3	–	7	1
18 – 21	19	13	6	–	1	3	1	2	–	9	2
21 – 25	21	15	6	–	3	–	6	1	–	3	3
25 – 30	25	19	6	–	4	1	6	–	–	13	4
30 – 35	23	18	5	2	1	2	4	1	–	11	1
35 – 40	27	22	5	1	1	–	5	1	–	10	1
40 – 45	14	9	5	–	–	1	–	–	–	9	3
45 – 50	10	9	1	–	1	2	1	–	–	6	–
50 – 55	22	19	3	–	–	3	3	1	–	9	–
55 – 60	11	8	3	–	2	–	2	1	1	12	–
60 – 65	7	5	2	–	–	3	–	1	–	10	2
65 – 70	1	1	–	–	–	1	1	1	–	10	1
70 – 75	–	–	–	–	–	–	1	–	–	7	–
75 und mehr	–	–	–	–	–	–	1	2	–	12	3
ohne Angabe	1	1	–	–	–	–	2	–	–	–	–
<b>Verunglückte insgesamt</b>	<b>229</b>	<b>177</b>	<b>52</b>	<b>4</b>	<b>17</b>	<b>46</b>	<b>40</b>	<b>58</b>	<b>8</b>	<b>150</b>	<b>33</b>
davon im Alter von ... bis ... unter Jahren											
unter 6	2	2	–	–	–	3	–	29	4	3	4
6 – 10	–	–	–	–	1	4	–	6	–	5	3
10 – 15	6	5	1	–	–	7	–	7	–	6	1
15 – 18	5	4	1	–	1	7	–	3	–	9	1
18 – 21	21	15	6	–	1	3	1	2	–	9	2
21 – 25	24	17	7	–	4	2	7	1	–	3	4
25 – 30	33	26	7	–	4	1	8	–	–	13	4
30 – 35	28	21	7	2	1	4	4	1	–	11	1
35 – 40	32	26	6	1	1	–	5	1	–	10	1
40 – 45	18	12	6	–	–	2	–	–	–	10	4
45 – 50	13	11	2	–	1	2	2	–	–	6	1
50 – 55	22	19	3	–	1	4	3	2	–	10	–
55 – 60	13	9	4	–	2	–	2	1	1	13	–
60 – 65	7	5	2	–	–	6	1	1	2	11	2
65 – 70	1	1	–	–	–	1	1	1	–	10	2
70 – 75	–	–	–	–	–	–	1	–	–	8	–
75 und mehr	3	3	–	–	–	–	3	3	1	13	3
ohne Angabe	1	1	–	1	–	–	2	–	–	–	–

1) Lastkraftwagen mit Normalaufbau – 2) Eisenbahnen, bespannte Fuhrwerke sowie sonstige und unbenannte Fahrzeuge

**Noch: 6. Verunglückte bei Straßenverkehrsunfällen 2019  
nach Art der Verkehrsbeteiligung und Verletzungsschwere**  
**6.3 Fahrzeugbenutzer (Fahrer und Mit-), Fußgänger und Sonstige Personen nach Altersgruppen**

Verletzungsschwere Altersgruppe	Verun- glückte ins- gesamt	Krafträder mit						Personen- kraftwagen	Wohn- mobile	Busse
		Versicherungskennzeichen				amtl. Kennzeichen				
		davon				davon				
		Mofas	Klein- kraft- räder	S- Pedelecs	drei- und leichte vierrädrige Kfz	zwei- rädri- ge Kfz	drei- und schwere vierrädrige Kfz			
Getötete	456	3	6	1	–	81	1	170	–	1
davon im Alter von ... bis ... unter Jahren										
unter 6	3	–	–	–	–	–	–	2	–	–
6 – 10	–	–	–	–	–	–	–	–	–	–
10 – 15	2	–	–	–	–	–	–	–	–	–
15 – 18	14	1	–	–	–	4	–	6	–	–
18 – 21	26	–	–	–	–	5	–	16	–	–
21 – 25	22	–	–	–	–	3	–	14	–	–
25 – 30	36	–	–	–	–	11	–	16	–	–
30 – 35	22	–	1	–	–	5	–	13	–	–
35 – 40	23	–	–	–	–	5	–	7	–	–
40 – 45	22	–	1	–	–	6	–	9	–	1
45 – 50	19	–	–	–	–	4	–	12	–	–
50 – 55	27	–	1	–	–	11	–	6	–	–
55 – 60	40	–	–	–	–	12	–	11	–	–
60 – 65	27	1	–	–	–	6	–	6	–	–
65 – 70	29	–	–	–	–	5	–	6	–	–
70 – 75	27	–	1	–	–	2	–	12	–	–
75 und mehr	117	1	2	1	–	2	1	34	–	–
ohne Angabe	–	–	–	–	–	–	–	–	–	–
Schwerverletzte	13 532	162	445	12	19	1 600	30	5 833	8	134
davon im Alter von ... bis ... unter Jahren										
unter 6	229	–	–	–	–	–	–	128	–	5
6 – 10	236	–	–	–	–	–	–	59	–	3
10 – 15	406	2	3	–	–	6	–	80	–	4
15 – 18	577	48	44	1	1	156	1	109	–	8
18 – 21	994	7	33	–	1	146	1	637	–	1
21 – 25	1 045	2	35	–	–	142	1	653	–	2
25 – 30	1 074	4	38	–	2	139	5	601	–	4
30 – 35	855	3	22	1	–	89	4	454	–	6
35 – 40	761	10	33	–	2	89	2	361	1	4
40 – 45	727	8	27	–	–	78	2	359	–	6
45 – 50	801	5	39	2	–	107	2	324	–	8
50 – 55	1 220	11	51	3	1	201	4	454	–	11
55 – 60	1 209	27	46	2	2	206	3	385	1	11
60 – 65	851	13	33	1	–	125	2	306	2	4
65 – 70	608	6	19	1	1	59	–	196	–	5
70 – 75	505	4	12	1	2	29	1	196	2	9
75 und mehr	1 412	11	10	–	7	26	2	519	2	43
ohne Angabe	22	1	–	–	–	2	–	12	–	–

**Noch: 6. Verunglückte bei Straßenverkehrsunfällen 2019  
nach Art der Verkehrsbeteiligung und Verletzungsschwere**  
Noch: 6.3 Fahrzeugbenutzer (Fahrer und Mit-), Fußgänger und Sonstige Personen nach Altersgruppen

Verletzungsschwere Altersgruppe	Lastkraftwagen <sup>1)</sup>	Davon		Sattelzugmaschinen	Anderen Güterkraftfahrzeuge	Landwirtsch. Zugmaschinen	Übrigen Kraftfahrzeugen	Fahrräder		Straßenbahnen	Fußgänger	Sonstige Personen und Fahrzeuge <sup>2)</sup>
		bis einschl. 3,5 t	über 3,5 t					ohne Elektroantrieb	Pedelecs			
Getötete	13	7	6	5	1	2	3	48	23	–	92	6
davon im Alter von ... bis ... unter Jahren												
unter 6	–	–	–	–	–	–	–	–	–	–	1	–
6 – 10	–	–	–	–	–	–	–	–	–	–	–	–
10 – 15	–	–	–	–	–	–	–	1	–	–	1	–
15 – 18	–	–	–	–	–	–	–	2	1	–	–	–
18 – 21	–	–	–	–	–	–	–	1	1	–	3	–
21 – 25	2	2	–	–	–	–	–	–	–	–	3	–
25 – 30	2	1	1	–	–	–	–	2	–	–	4	1
30 – 35	–	–	–	–	–	–	–	1	–	–	2	–
35 – 40	1	1	–	–	–	–	–	2	1	–	7	–
40 – 45	2	–	2	–	–	1	–	2	–	–	–	–
45 – 50	2	1	1	–	–	–	–	–	1	–	–	–
50 – 55	–	–	–	1	1	–	–	5	–	–	2	–
55 – 60	3	1	2	2	–	–	–	6	1	–	5	–
60 – 65	–	–	–	1	–	–	–	5	3	–	5	–
65 – 70	–	–	–	1	–	–	–	2	4	–	10	1
70 – 75	1	1	–	–	–	–	–	5	–	–	6	–
75 und mehr	–	–	–	–	–	1	3	14	11	–	43	4
ohne Angabe	–	–	–	–	–	–	–	–	–	–	–	–
Schwerverletzte	252	179	73	75	14	50	28	2 521	620	11	1 593	125
davon im Alter von ... bis ... unter Jahren												
unter 6	–	–	–	–	–	1	–	8	1	–	83	3
6 – 10	–	–	–	–	–	1	1	30	–	–	137	5
10 – 15	–	–	–	–	–	2	–	149	5	1	151	3
15 – 18	–	–	–	–	1	6	2	116	6	2	76	–
18 – 21	9	9	–	–	–	1	–	93	6	–	57	2
21 – 25	22	19	3	–	2	8	1	100	7	–	54	16
25 – 30	38	32	6	3	1	6	4	137	17	–	61	14
30 – 35	24	16	8	9	2	4	5	145	16	–	58	13
35 – 40	21	16	5	4	–	2	–	144	18	–	63	7
40 – 45	29	21	8	11	1	5	2	127	17	2	49	4
45 – 50	25	18	7	5	1	3	3	178	29	–	64	6
50 – 55	26	11	15	15	3	6	3	267	70	1	83	10
55 – 60	30	15	15	12	–	–	2	295	80	1	100	6
60 – 65	11	8	3	13	2	3	1	180	71	2	78	4
65 – 70	6	4	2	2	1	–	1	167	70	–	69	5
70 – 75	3	3	–	–	–	–	–	110	54	1	78	3
75 und mehr	8	7	1	–	–	2	3	274	151	1	329	24
ohne Angabe	–	–	–	1	–	–	–	1	2	–	3	–

1) Lastkraftwagen mit Normalaufbau – 2) Handwagen, Handkarren, Tierführer / Treiber und andere Personen, Eisenbahnen, Fuhrwerke, Tiergespanne, sonstige und unbekannte Fahrzeuge

**Noch: 6. Verunglückte bei Straßenverkehrsunfällen 2019  
nach Art der Verkehrsbeteiligung und Verletzungsschwere**  
Noch: **6.3 Fahrzeugbenutzer (Fahrer und Mit-), Fußgänger und Sonstige Personen nach Altersgruppen**

Verletzungsschwere Altersgruppe	Verunglückte ins- gesamt	Krafträder mit						Personen- kraftwagen	Wohn- mobile	Busse
		Versicherungskennzeichen				amtl. Kennzeichen				
		davon				davon				
		Mofas	Klein- kraft- räder	S- Pedelecs	drei- und leichte vierrädrige Kfz	zwei- rädri- ge Kfz	drei- und schwere vierrädrige Kfz			
Leichtverletzte	64 280	744	1 830	32	29	3 293	41	33 345	20	1 480
davon im Alter von ... bis ... unter Jahren										
unter 6	1 191	–	2	–	1	–	–	736	–	76
6 – 10	1 450	1	3	–	–	–	–	542	–	44
10 – 15	2 945	14	23	–	–	13	1	631	1	145
15 – 18	2 992	290	284	–	4	542	2	613	–	79
18 – 21	4 619	54	173	–	3	321	3	2 903	–	49
21 – 25	5 465	33	151	1	–	267	3	3 559	–	62
25 – 30	6 059	37	153	–	1	245	3	3 865	–	67
30 – 35	5 199	14	139	3	–	176	1	3 239	–	71
35 – 40	4 543	25	140	5	–	146	3	2 704	2	70
40 – 45	4 095	27	120	5	–	154	2	2 418	1	75
45 – 50	4 363	18	121	2	–	209	4	2 437	3	102
50 – 55	5 452	30	177	7	3	374	6	2 731	2	121
55 – 60	4 726	72	148	5	1	353	8	2 222	–	105
60 – 65	3 383	53	77	3	2	251	2	1 522	1	88
65 – 70	2 286	32	46	1	2	120	2	957	4	78
70 – 75	1 620	13	28	–	1	60	1	724	3	62
75 und mehr	3 689	31	35	–	11	53	–	1 487	3	182
ohne Angabe	203	–	10	–	–	9	–	55	–	4
<b>Verunglückte insgesamt</b>	<b>78 268</b>	<b>909</b>	<b>2 281</b>	<b>45</b>	<b>48</b>	<b>4 974</b>	<b>72</b>	<b>39 348</b>	<b>28</b>	<b>1 615</b>
davon im Alter von ... bis ... unter Jahren										
unter 6	1 423	–	2	–	1	–	–	866	–	81
6 – 10	1 686	1	3	–	–	–	–	601	–	47
10 – 15	3 353	16	26	–	–	19	1	711	1	149
15 – 18	3 583	339	328	1	5	702	3	728	–	87
18 – 21	5 639	61	206	–	4	472	4	3 556	–	50
21 – 25	6 532	35	186	1	–	412	4	4 226	–	64
25 – 30	7 169	41	191	–	3	395	8	4 482	–	71
30 – 35	6 076	17	162	4	–	270	5	3 706	–	77
35 – 40	5 327	35	173	5	2	240	5	3 072	3	74
40 – 45	4 844	35	148	5	–	238	4	2 786	1	82
45 – 50	5 183	23	160	4	–	320	6	2 773	3	110
50 – 55	6 699	41	229	10	4	586	10	3 191	2	132
55 – 60	5 975	99	194	7	3	571	11	2 618	1	116
60 – 65	4 261	67	110	4	2	382	4	1 834	3	92
65 – 70	2 923	38	65	2	3	184	2	1 159	4	83
70 – 75	2 152	17	41	1	3	91	2	932	5	71
75 und mehr	5 218	43	47	1	18	81	3	2 040	5	225
ohne Angabe	225	1	10	–	–	11	–	67	–	4

**Noch: 6. Verunglückte bei Straßenverkehrsunfällen 2019  
nach Art der Verkehrsbeteiligung und Verletzungsschwere**  
Noch: 6.3 Fahrzeugbenutzer (Fahrer und Mit-), Fußgänger und Sonstige Personen nach Altersgruppen

Verletzungsschwere Altersgruppe	Last- kraft- wagen <sup>1)</sup>	Davon		Sattel- zug- ma- schinen	Anderen Güter- kraft- fahr- zeugen	Land- wirtsch. Zug- ma- schinen	Übrigen Kraftfahr- zeugen	Fahrräder		Straßen- bahnen	Fuß- gänger	Sonstige Personen und Fahr- zeuge <sup>2)</sup>
		bis einschl. 3,5 t	über 3,5 t					ohne Elektro- antrieb	Pedelecs			
Leichtverletzte	942	714	228	153	48	75	131	12 985	2 063	236	6 304	529
davon im Alter von ... bis ... unter Jahren												
unter 6	2	2	–	–	–	2	–	91	3	3	255	20
6 – 10	–	–	–	–	1	3	–	385	–	5	443	23
10 – 15	6	5	1	–	–	5	–	1 429	15	5	631	26
15 – 18	5	4	1	–	–	8	–	827	31	7	287	13
18 – 21	51	45	6	3	1	13	10	643	48	9	315	20
21 – 25	111	93	18	5	6	5	20	774	49	6	357	56
25 – 30	110	94	16	10	8	7	17	978	67	26	409	56
30 – 35	97	75	22	14	3	5	12	892	108	21	363	41
35 – 40	104	86	18	15	5	1	12	815	100	17	351	28
40 – 45	91	60	31	15	4	3	5	738	82	17	309	29
45 – 50	88	64	24	22	4	7	10	833	133	18	329	23
50 – 55	120	77	43	30	7	5	11	1 124	227	32	406	39
55 – 60	73	46	27	12	6	2	7	988	287	21	392	24
60 – 65	47	29	18	18	2	5	5	776	204	17	288	22
65 – 70	22	19	3	5	1	2	5	552	173	11	259	14
70 – 75	5	5	–	2	–	1	3	309	181	7	203	17
75 und mehr	8	8	–	1	–	1	11	768	348	14	665	71
ohne Angabe	2	2	–	1	–	–	3	63	7	–	42	7
<b>Verunglückte insgesamt</b>	<b>1 207</b>	<b>900</b>	<b>307</b>	<b>233</b>	<b>63</b>	<b>127</b>	<b>162</b>	<b>15 554</b>	<b>2 706</b>	<b>247</b>	<b>7 989</b>	<b>660</b>
davon im Alter von ... bis ... unter Jahren												
unter 6	2	2	–	–	–	3	–	99	4	3	339	23
6 – 10	–	–	–	–	1	4	1	415	–	5	580	28
10 – 15	6	5	1	–	–	7	–	1 579	20	6	783	29
15 – 18	5	4	1	–	1	14	2	945	38	9	363	13
18 – 21	60	54	6	3	1	14	10	737	55	9	375	22
21 – 25	135	114	21	5	8	13	21	874	56	6	414	72
25 – 30	150	127	23	13	9	13	21	1 117	84	26	474	71
30 – 35	121	91	30	23	5	9	17	1 038	124	21	423	54
35 – 40	126	103	23	19	5	3	12	961	119	17	421	35
40 – 45	122	81	41	26	5	9	7	867	99	19	358	33
45 – 50	115	83	32	27	5	10	13	1 011	163	18	393	29
50 – 55	146	88	58	46	11	11	14	1 396	297	33	491	49
55 – 60	106	62	44	26	6	2	9	1 289	368	22	497	30
60 – 65	58	37	21	32	4	8	6	961	278	19	371	26
65 – 70	28	23	5	8	2	2	6	721	247	11	338	20
70 – 75	9	9	–	2	–	1	3	424	235	8	287	20
75 und mehr	16	15	1	1	–	4	17	1 056	510	15	1 037	99
ohne Angabe	2	2	–	2	–	–	3	64	9	–	45	7

**Noch: 6. Verunglückte bei Straßenverkehrsunfällen 2019  
nach Art der Verkehrsbeteiligung und Verletzungsschwere  
6.4 Verunglückte nach Geschlecht und Altersgruppen**

Verletzungsschwere Altersgruppe	Verunglückte										
	ins- gesamt <sup>1)</sup>	männlich					weiblich				
		zu- sammen	darunter				zu- sammen	darunter			
			Fahrer und Mitfahrer von			Fuß- gänger <sup>4)</sup>		Fahrer und Mitfahrer von			Fuß- gänger <sup>4)</sup>
Personen- kraftwagen	Krafträdern mit amtl. Kennz. <sup>2)</sup>	Fahr- rädern <sup>3)</sup>	Fuß- gänger <sup>4)</sup>	Personen- kraftwagen	Krafträdern mit amtl. Kennz. <sup>2)</sup>		Fahr- rädern <sup>3)</sup>	Fuß- gänger <sup>4)</sup>			
Getötete	456	329	114	77	52	50	127	56	5	19	42
davon im Alter von ... bis ... unter Jahren											
unter 6	3	2	2	–	–	–	1	–	–	–	1
6 – 10	–	–	–	–	–	–	–	–	–	–	–
10 – 15	2	–	–	–	–	–	2	–	–	1	1
15 – 18	14	12	5	4	2	–	2	1	–	1	–
18 – 21	26	19	10	5	2	2	7	6	–	–	1
21 – 25	22	16	10	2	–	2	6	4	1	–	1
25 – 30	36	30	13	11	–	3	6	3	–	2	1
30 – 35	22	21	13	5	1	1	1	–	–	–	1
35 – 40	23	20	6	5	2	6	3	1	–	1	1
40 – 45	22	16	4	6	2	–	6	5	–	–	–
45 – 50	19	15	9	4	1	–	4	3	–	–	–
50 – 55	27	20	5	8	4	–	7	1	3	1	2
55 – 60	40	33	7	11	6	4	7	4	1	1	1
60 – 65	27	22	5	6	5	4	5	1	–	3	1
65 – 70	29	17	2	5	3	5	12	4	–	3	5
70 – 75	27	20	8	2	4	4	7	4	–	1	2
75 und mehr	117	66	15	3	20	19	51	19	–	5	24
ohne Angabe	–	–	–	–	–	–	–	–	–	–	–
Schwerverletzte	13 532	8 179	3 047	1 392	2 016	709	5 333	2 774	236	1 122	883
davon im Alter von ... bis ... unter Jahren											
unter 6	229	128	62	–	6	55	101	66	–	3	28
6 – 10	236	138	29	–	21	81	98	30	–	9	56
10 – 15	406	242	42	4	115	74	164	38	2	39	77
15 – 18	577	348	45	121	81	27	229	64	36	41	49
18 – 21	994	607	346	129	69	26	387	291	18	30	31
21 – 25	1 045	641	346	120	75	31	404	307	23	32	23
25 – 30	1 074	694	328	127	115	30	380	273	17	39	31
30 – 35	855	550	249	79	115	33	305	205	14	46	25
35 – 40	761	507	202	81	112	38	254	159	10	50	25
40 – 45	727	451	178	71	101	18	276	181	9	43	31
45 – 50	801	503	169	90	135	31	298	155	19	72	33
50 – 55	1 220	752	223	166	219	36	468	231	39	118	47
55 – 60	1 209	760	202	180	221	45	449	183	29	154	55
60 – 65	851	532	159	116	149	34	319	147	11	102	44
65 – 70	608	353	98	50	141	27	255	98	9	96	42
70 – 75	505	275	103	30	92	24	230	93	–	72	54
75 und mehr	1 412	697	266	28	249	98	715	253	–	176	231
ohne Angabe	22	1	–	–	–	1	1	–	–	–	1

1) einschl. ohne Angabe des Geschlechts – 2) einschl. drei- und leichten vierrädrigen Kfz – 3) einschl. Pedelecs – 4) einschl. Fußgänger mit Sport- und Spielgeräten

**Noch: 6. Verunglückte bei Straßenverkehrsunfällen 2019  
nach Art der Verkehrsbeteiligung und Verletzungsschwere**  
Noch: 6.4 Verunglückte nach Geschlecht und Altersgruppen

Verletzungsschwere Altersgruppe	Verunglückte										
	ins- gesamt <sup>1)</sup>	männlich					weiblich				
		zu- sammen	darunter				zu- sammen	darunter			
			Fahrer und Mitfahrer von			Fuß- gänger <sup>4)</sup>		Fahrer und Mitfahrer von			Fuß- gänger <sup>4)</sup>
Personen- kraftwagen	Krafträdem mit amtl. Kennz. <sup>2)</sup>	Fahr- rädern <sup>3)</sup>		Personen- kraftwagen	Krafträdem mit amtl. Kennz. <sup>2)</sup>		Fahr- rädern <sup>3)</sup>				
Leichtverletzte	64 280	34 862	15 429	2 848	9 453	3 126	29 311	17 868	479	5 574	3 161
davon im Alter von ... bis ... unter Jahren											
unter 6	1 191	642	370	–	68	155	549	366	–	26	100
6 – 10	1 450	865	287	–	276	271	585	255	–	109	172
10 – 15	2 945	1 705	257	5	997	335	1 240	374	9	447	296
15 – 18	2 992	1 822	265	451	557	125	1 170	348	93	301	162
18 – 21	4 619	2 493	1 391	258	465	136	2 126	1 512	66	226	179
21 – 25	5 465	2 840	1 665	221	483	178	2 625	1 894	49	340	179
25 – 30	6 059	3 215	1 770	212	661	234	2 844	2 095	36	384	175
30 – 35	5 199	2 807	1 487	148	673	207	2 392	1 752	29	327	156
35 – 40	4 543	2 466	1 257	124	608	180	2 077	1 447	25	307	171
40 – 45	4 095	2 195	1 091	126	530	168	1 900	1 327	30	290	141
45 – 50	4 363	2 374	1 135	181	586	176	1 989	1 302	32	380	153
50 – 55	5 452	2 995	1 256	333	796	208	2 457	1 475	47	555	198
55 – 60	4 726	2 576	1 025	318	716	180	2 150	1 197	43	559	212
60 – 65	3 383	1 873	699	243	579	126	1 510	823	10	401	162
65 – 70	2 286	1 213	442	115	428	102	1 073	515	7	297	157
70 – 75	1 620	828	328	59	290	77	792	396	2	200	126
75 und mehr	3 689	1 873	698	52	700	248	1 816	789	1	416	417
ohne Angabe	203	80	6	2	40	20	16	1	–	9	5
<b>Verunglückte insgesamt</b>	<b>78 268</b>	<b>43 370</b>	<b>18 590</b>	<b>4 317</b>	<b>11 521</b>	<b>3 885</b>	<b>34 771</b>	<b>20 698</b>	<b>720</b>	<b>6 715</b>	<b>4 086</b>
davon im Alter von ... bis ... unter Jahren											
unter 6	1 423	772	434	–	74	210	651	432	–	29	129
6 – 10	1 686	1 003	316	–	297	352	683	285	–	118	228
10 – 15	3 353	1 947	299	9	1 112	409	1 406	412	11	487	374
15 – 18	3 583	2 182	315	576	640	152	1 401	413	129	343	211
18 – 21	5 639	3 119	1 747	392	536	164	2 520	1 809	84	256	211
21 – 25	6 532	3 497	2 021	343	558	211	3 035	2 205	73	372	203
25 – 30	7 169	3 939	2 111	350	776	267	3 230	2 371	53	425	207
30 – 35	6 076	3 378	1 749	232	789	241	2 698	1 957	43	373	182
35 – 40	5 327	2 993	1 465	210	722	224	2 334	1 607	35	358	197
40 – 45	4 844	2 662	1 273	203	633	186	2 182	1 513	39	333	172
45 – 50	5 183	2 892	1 313	275	722	207	2 291	1 460	51	452	186
50 – 55	6 699	3 767	1 484	507	1 019	244	2 932	1 707	89	674	247
55 – 60	5 975	3 369	1 234	509	943	229	2 606	1 384	73	714	268
60 – 65	4 261	2 427	863	365	733	164	1 834	971	21	506	207
65 – 70	2 923	1 583	542	170	572	134	1 340	617	16	396	204
70 – 75	2 152	1 123	439	91	386	105	1 029	493	2	273	182
75 und mehr	5 218	2 636	979	83	969	365	2 582	1 061	1	597	672
ohne Angabe	225	81	6	2	40	21	17	1	–	9	6

1) einschl. ohne Angabe des Geschlechts – 2) einschl. drei- und leichten vierradrigen Kfz – 3) einschl. Pedelecs – 4) einschl. Fußgänger mit Sport- und Spielgeräten

**Noch: 6. Verunglückte bei Straßenverkehrsunfällen 2019  
nach Art der Verkehrsbeteiligung und Verletzungsschwere  
6.5 Kraftfahrzeugführer bzw. Mitfahrer nach Altersgruppen und Geschlecht**

Verletzungsschwere Altersgruppe	Verunglückte											
	männlich						weiblich					
	Fahrer von			Mitfahrer von			Fahrer von			Mitfahrer von		
	Kraft- rädern mit Vers.- Kennz. <sup>1)</sup>	Kraft- rädern mit amtl. Kennz. <sup>2)</sup>	Per- sonen- kraft- wagen	Kraft- rädern mit Vers.- Kennz. <sup>1)</sup>	Kraft- rädern mit amtl. Kennz. <sup>2)</sup>	Per- sonen- kraft- wagen	Kraft- rädern mit Vers.- Kennz. <sup>1)</sup>	Kraft- rädern mit amtl. Kennz. <sup>2)</sup>	Per- sonen- kraft- wagen	Kraft- rädern mit Vers.- Kennz. <sup>1)</sup>	Kraft- rädern mit amtl. Kennz. <sup>2)</sup>	Per- sonen- kraft- wagen
Getötete	9	77	86	–	–	28	1	3	38	–	2	18
davon im Alter von ... bis ... unter Jahren												
unter 6	–	–	–	–	–	2	–	–	–	–	–	–
6 – 10	–	–	–	–	–	–	–	–	–	–	–	–
10 – 15	–	–	–	–	–	–	–	–	–	–	–	–
15 – 18	1	4	1	–	–	4	–	–	–	–	–	1
18 – 21	–	5	5	–	–	5	–	–	3	–	–	3
21 – 25	–	2	8	–	–	2	–	–	4	–	1	–
25 – 30	–	11	7	–	–	6	–	–	2	–	–	1
30 – 35	1	5	12	–	–	1	–	–	–	–	–	–
35 – 40	–	5	4	–	–	2	–	–	–	–	–	1
40 – 45	1	6	4	–	–	–	–	–	4	–	–	1
45 – 50	–	4	8	–	–	1	–	–	2	–	–	1
50 – 55	1	8	4	–	–	1	–	2	1	–	1	–
55 – 60	–	11	7	–	–	–	–	1	3	–	–	1
60 – 65	1	6	5	–	–	–	–	–	1	–	–	–
65 – 70	–	5	1	–	–	1	–	–	3	–	–	1
70 – 75	1	2	7	–	–	1	–	–	2	–	–	2
75 und mehr	3	3	13	–	–	2	1	–	13	–	–	6
ohne Angabe	–	–	–	–	–	–	–	–	–	–	–	–
Schwerverletzte	495	1 378	2 498	12	14	549	117	159	1 908	13	77	866
davon im Alter von ... bis ... unter Jahren												
unter 6	–	–	–	–	–	62	–	–	–	–	–	66
6 – 10	–	–	–	–	–	29	–	–	–	–	–	30
10 – 15	1	1	–	1	3	42	–	–	–	3	2	38
15 – 18	63	117	5	3	4	40	24	23	1	4	13	63
18 – 21	25	127	272	3	2	74	12	15	198	1	3	93
21 – 25	30	118	277	3	2	69	3	16	228	1	7	79
25 – 30	32	127	279	2	–	49	8	9	214	2	8	59
30 – 35	23	79	214	–	–	35	3	11	160	–	3	45
35 – 40	40	80	176	–	1	26	4	5	124	1	5	35
40 – 45	32	69	160	–	2	18	3	6	142	–	3	39
45 – 50	36	90	154	–	–	15	9	16	125	1	3	30
50 – 55	49	166	201	–	–	22	17	25	190	–	14	41
55 – 60	59	180	187	–	–	15	18	18	138	–	11	45
60 – 65	41	116	145	–	–	14	6	10	106	–	1	41
65 – 70	23	50	92	–	–	6	4	5	64	–	4	34
70 – 75	17	30	92	–	–	11	2	–	57	–	–	36
75 und mehr	24	28	244	–	–	22	4	–	161	–	–	92
ohne Angabe	–	–	–	–	–	–	–	–	–	–	–	–

1) einschl. S-Pedelecs und drei- und leichten vierradrigen Kfz – 2) einschl. drei- und schweren vierradrigen Kfz



**Noch: 6. Verunglückte bei Straßenverkehrsunfällen 2019  
nach Art der Verkehrsbeteiligung und Verletzungsschwere**  
Noch: **6.5 Kraftfahrzeugführer bzw. Mitfahrer nach Altersgruppen und Geschlecht**

Verletzungsschwere Altersgruppe	Verunglückte											
	männlich						weiblich					
	Fahrer von			Mitfahrer von			Fahrer von			Mitfahrer von		
	Kraft- rädern mit Vers.- Kennz. <sup>1)</sup>	Kraft- rädern mit amtl. Kennz. <sup>2)</sup>	Per- sonen- kraft- wagen	Kraft- rädern mit Vers.- Kennz. <sup>1)</sup>	Kraft- rädern mit amtl. Kennz. <sup>2)</sup>	Per- sonen- kraft- wagen	Kraft- rädern mit Vers.- Kennz. <sup>1)</sup>	Kraft- rädern mit amtl. Kennz. <sup>2)</sup>	Per- sonen- kraft- wagen	Kraft- rädern mit Vers.- Kennz. <sup>1)</sup>	Kraft- rädern mit amtl. Kennz. <sup>2)</sup>	Per- sonen- kraft- wagen
Leichtverletzte	1 827	2 801	12 141	67	47	3 288	661	347	12 045	79	132	5 823
davon im Alter von ... bis ... unter Jahren												
unter 6	–	–	–	2	–	370	–	–	–	1	–	366
6 – 10	–	–	1	2	–	286	–	–	–	2	–	255
10 – 15	10	1	3	16	4	254	–	–	–	11	9	374
15 – 18	357	427	18	29	24	247	165	73	11	27	20	337
18 – 21	146	248	1 028	6	10	363	69	51	1 018	9	15	494
21 – 25	109	219	1 303	4	2	362	64	38	1 369	8	11	525
25 – 30	130	210	1 450	1	2	320	57	26	1 549	3	10	546
30 – 35	109	147	1 257	3	1	230	42	21	1 349	2	8	403
35 – 40	119	124	1 104	2	–	153	43	18	1 127	6	7	320
40 – 45	113	126	956	–	–	135	36	22	1 026	3	8	301
45 – 50	108	179	1 020	–	2	115	32	26	990	1	6	312
50 – 55	160	332	1 130	–	1	126	56	31	1 155	1	16	320
55 – 60	181	317	921	1	1	104	41	30	883	3	13	314
60 – 65	106	243	632	–	–	67	28	7	566	1	3	257
65 – 70	67	115	392	–	–	50	13	4	325	1	3	190
70 – 75	34	59	293	–	–	35	8	–	227	–	2	169
75 und mehr	69	52	628	1	–	70	7	–	449	–	1	340
ohne Angabe	9	2	5	–	–	1	–	–	1	–	–	–
<b>Verunglückte insgesamt</b>	<b>2 331</b>	<b>4 256</b>	<b>14 725</b>	<b>79</b>	<b>61</b>	<b>3 865</b>	<b>779</b>	<b>509</b>	<b>13 991</b>	<b>92</b>	<b>211</b>	<b>6 707</b>
davon im Alter von ... bis ... unter Jahren												
unter 6	–	–	–	2	–	434	–	–	–	1	–	432
6 – 10	–	–	1	2	–	315	–	–	–	2	–	285
10 – 15	11	2	3	17	7	296	–	–	–	14	11	412
15 – 18	421	548	24	32	28	291	189	96	12	31	33	401
18 – 21	171	380	1 305	9	12	442	81	66	1 219	10	18	590
21 – 25	139	339	1 588	7	4	433	67	54	1 601	9	19	604
25 – 30	162	348	1 736	3	2	375	65	35	1 765	5	18	606
30 – 35	133	231	1 483	3	1	266	45	32	1 509	2	11	448
35 – 40	159	209	1 284	2	1	181	47	23	1 251	7	12	356
40 – 45	146	201	1 120	–	2	153	39	28	1 172	3	11	341
45 – 50	144	273	1 182	–	2	131	41	42	1 117	2	9	343
50 – 55	210	506	1 335	–	1	149	73	58	1 346	1	31	361
55 – 60	240	508	1 115	1	1	119	59	49	1 024	3	24	360
60 – 65	148	365	782	–	–	81	34	17	673	1	4	298
65 – 70	90	170	485	–	–	57	17	9	392	1	7	225
70 – 75	52	91	392	–	–	47	10	–	286	–	2	207
75 und mehr	96	83	885	1	–	94	12	–	623	–	1	438
ohne Angabe	9	2	5	–	–	1	–	–	1	–	–	–

1) einschl. S-Pedelecs und drei- und leichten vierradrigen Kfz – 2) einschl. drei- und schweren vierradrigen Kfz

**Noch: 6. Verunglückte bei Straßenverkehrsunfällen 2019  
nach Art der Verkehrsbeteiligung und Verletzungsschwere  
6.6 Verunglückte bei Straßenverkehrsunfällen nach Monaten und Ortslage**

Art der Verkehrsbeteiligung Verletzungsschwere	Ins- gesamt	Jan.	Febr.	März	April	Mai	Juni	Juli	Aug.	Sept.	Okt.	Nov.	Dez.
<b>innerhalb und außerhalb von Ortschaften</b>													
<b>Insgesamt</b>													
Verunglückte	78 268	5 426	5 373	5 843	6 408	6 681	7 809	7 273	6 921	7 053	6 634	6 632	6 215
Getötete	456	32	27	36	56	42	37	35	43	38	36	34	40
Schwerverletzte	13 532	872	936	954	1 190	1 146	1 408	1 315	1 340	1 201	1 084	1 033	1 053
Leichtverletzte	64 280	4 522	4 410	4 853	5 162	5 493	6 364	5 923	5 538	5 814	5 514	5 565	5 122
darunter													
<b>Krafträder mit Vers.-Kennz.</b>													
Verunglückte	3 283	189	176	208	264	266	348	313	329	395	314	259	222
Getötete	10	1	2	–	–	1	1	1	–	1	1	–	2
Schwerverletzte	638	33	30	43	52	42	77	57	67	79	68	44	46
Leichtverletzte	2 635	155	144	165	212	223	270	255	262	315	245	215	174
davon:													
Mofas, Kleinkrafträder													
Verunglückte	3 190	187	173	202	247	264	334	303	319	389	306	252	214
Getötete	9	1	2	–	–	1	–	1	–	1	1	–	2
Schwerverletzte	607	32	29	39	48	41	71	55	64	78	65	41	44
Leichtverletzte	2 574	154	142	163	199	222	263	247	255	310	240	211	168
S-Pedelecs													
Verunglückte	45	1	2	3	4	1	8	3	7	3	2	3	8
Getötete	1	–	–	–	–	–	1	–	–	–	–	–	–
Schwerverletzte	12	1	1	1	–	–	1	–	3	–	1	2	2
Leichtverletzte	32	–	1	2	4	1	6	3	4	3	1	1	6
drei- u. leichte vierrädrige Kfz													
Verunglückte	48	1	1	3	13	1	6	7	3	3	6	4	–
Getötete	–	–	–	–	–	–	–	–	–	–	–	–	–
Schwerverletzte	19	–	–	3	4	1	5	2	–	1	2	1	–
Leichtverletzte	29	1	1	–	9	–	1	5	3	2	4	3	–
<b>Krafträder mit amt. Kennz.</b>													
Verunglückte	5 046	79	290	345	511	512	747	580	674	546	393	215	154
Getötete	82	2	2	4	13	7	9	9	14	13	4	2	3
Schwerverletzte	1 630	16	92	100	190	165	249	184	219	200	117	50	48
Leichtverletzte	3 334	61	196	241	308	340	489	387	441	333	272	163	103
davon:													
zweirädrige Kraftfahrz.													
Verunglückte	4 974	77	287	340	498	496	740	575	667	539	391	211	153
Getötete	81	2	2	4	13	7	9	9	14	12	4	2	3
Schwerverletzte	1 600	14	91	99	184	158	247	182	217	196	117	47	48
Leichtverletzte	3 293	61	194	237	301	331	484	384	436	331	270	162	102
drei- u. schwere vierrädrige Kfz													
Verunglückte	72	2	3	5	13	16	7	5	7	7	2	4	1
Getötete	1	–	–	–	–	–	–	–	–	1	–	–	–
Schwerverletzte	30	2	1	1	6	7	2	2	2	4	–	3	–
Leichtverletzte	41	–	2	4	7	9	5	3	5	2	2	1	1
<b>Personenkraftwagen</b>													
Verunglückte	39 348	3 169	2 894	3 333	3 248	3 248	3 424	3 223	3 134	3 301	3 421	3 543	3 410
Getötete	170	13	12	15	20	14	10	11	14	14	17	11	19
Schwerverletzte	5 833	475	454	471	503	481	497	486	512	455	483	521	495
Leichtverletzte	33 345	2 681	2 428	2 847	2 725	2 753	2 917	2 726	2 608	2 832	2 921	3 011	2 896
<b>Wohnmobile</b>													
Verunglückte	28	1	1	7	4	2	1	3	4	2	3	–	–
Getötete	–	–	–	–	–	–	–	–	–	–	–	–	–
Schwerverletzte	8	–	–	3	2	–	–	1	1	–	1	–	–
Leichtverletzte	20	1	1	4	2	2	1	2	3	2	2	–	–
<b>Fahrräder</b>													
Verunglückte	18 260	821	1 013	978	1 457	1 700	2 290	2 204	1 974	1 827	1 484	1 322	1 190
Getötete	71	4	4	6	9	6	10	5	7	6	5	6	3
Schwerverletzte	3 141	122	174	154	281	291	406	430	377	306	229	186	185
Leichtverletzte	15 048	695	835	818	1 167	1 403	1 874	1 769	1 590	1 515	1 250	1 130	1 002
darunter:													
Pedelecs													
Verunglückte	2 706	79	125	134	176	212	321	367	358	301	246	211	176
Getötete	23	1	1	4	3	1	3	2	1	–	2	5	–
Schwerverletzte	620	16	25	34	43	45	82	91	93	62	52	41	36
Leichtverletzte	2 063	62	99	96	130	166	236	274	264	239	192	165	140
<b>Fußgänger<sup>1)</sup></b>													
Verunglückte	7 989	883	653	655	553	607	601	541	448	550	647	937	914
Getötete	92	9	6	7	7	13	6	5	5	3	5	14	12
Schwerverletzte	1 593	175	131	129	100	117	125	88	88	96	128	188	228
Leichtverletzte	6 304	699	516	519	446	477	470	448	355	451	514	735	674

1) einschl. Fußgänger mit Sport- oder Spielgerät

**Noch: 6. Verunglückte bei Straßenverkehrsunfällen 2019  
nach Art der Verkehrsbeteiligung und Verletzungsschwere**  
Noch: 6.6 Verunglückte bei Straßenverkehrsunfällen nach Monaten und Ortslage

Art der Verkehrsbeteiligung Verletzungsschwere	Ins- gesamt	Jan.	Febr.	März	April	Mai	Juni	Juli	Aug.	Sept.	Okt.	Nov.	Dez.
<b>innerhalb von Ortschaften</b>													
<b>Insgesamt</b>													
Verunglückte	56 392	3 914	3 845	4 069	4 600	4 951	5 858	5 306	4 893	5 108	4 721	4 745	4 382
Getötete	183	11	7	14	20	24	12	17	16	14	14	19	15
Schwerverletzte	8 198	526	562	552	685	734	885	793	804	743	643	627	644
Leichtverletzte	48 011	3 377	3 276	3 503	3 895	4 193	4 961	4 496	4 073	4 351	4 064	4 099	3 723
darunter													
<b>Krafträder mit Vers.-Kennz.</b>													
Verunglückte	2 901	167	154	180	230	237	311	279	292	354	279	224	194
Getötete	6	–	–	–	–	1	1	1	–	1	–	–	2
Schwerverletzte	528	28	26	36	41	37	68	47	52	68	57	31	37
Leichtverletzte	2 367	139	128	144	189	199	242	231	240	285	222	193	155
davon:													
Mofas, Kleinkrafträder													
Verunglückte	2 830	165	153	177	216	235	301	271	285	349	273	219	186
Getötete	5	–	–	–	–	1	–	1	–	1	–	–	2
Schwerverletzte	511	27	26	34	39	36	64	47	51	67	55	30	35
Leichtverletzte	2 314	138	127	143	177	198	237	223	234	281	218	189	149
S-Pedelecs													
Verunglückte	35	1	–	2	4	1	6	3	4	2	2	2	8
Getötete	1	–	–	–	–	–	1	–	–	–	–	–	–
Schwerverletzte	8	1	–	1	–	–	1	–	1	–	1	1	2
Leichtverletzte	26	–	–	1	4	1	4	3	3	2	1	1	6
drei- u. leichte vierrädrige Kfz													
Verunglückte	36	1	1	1	10	1	4	5	3	3	4	3	–
Getötete	–	–	–	–	–	–	–	–	–	–	–	–	–
Schwerverletzte	9	–	–	1	2	1	3	–	–	1	1	–	–
Leichtverletzte	27	1	1	–	8	–	1	5	3	2	3	3	–
<b>Krafträder mit amt. Kennz.</b>													
Verunglückte	3 258	65	202	233	301	334	457	375	410	340	263	163	115
Getötete	24	1	–	1	1	3	1	4	3	7	2	1	–
Schwerverletzte	831	13	58	51	95	75	112	94	105	98	68	31	31
Leichtverletzte	2 403	51	144	181	205	256	344	277	302	235	193	131	84
davon:													
zwei- u. leichte Kraftfahrz.													
Verunglückte	3 214	64	199	230	296	322	453	372	405	336	262	161	114
Getötete	23	1	–	1	1	3	1	4	3	6	2	1	–
Schwerverletzte	818	12	57	51	94	70	112	93	104	96	68	30	31
Leichtverletzte	2 373	51	142	178	201	249	340	275	298	234	192	130	83
drei- u. schwere vierrädrige Kfz													
Verunglückte	44	1	3	3	5	12	4	3	5	4	1	2	1
Getötete	1	–	–	–	–	–	–	–	–	1	–	–	–
Schwerverletzte	13	1	1	–	1	5	–	1	1	2	–	1	–
Leichtverletzte	30	–	2	3	4	7	4	2	4	1	1	1	1
<b>Personenkraftwagen</b>													
Verunglückte	23 000	1 889	1 665	1 917	1 978	2 001	2 158	1 876	1 760	1 902	1 961	2 004	1 889
Getötete	32	1	–	2	8	3	1	2	3	1	5	5	1
Schwerverletzte	2 359	184	175	197	190	227	226	180	215	189	184	210	182
Leichtverletzte	20 609	1 704	1 490	1 718	1 780	1 771	1 931	1 694	1 542	1 712	1 772	1 789	1 706
<b>Wohnmobile</b>													
Verunglückte	5	–	1	2	–	1	–	–	–	–	1	–	–
Getötete	–	–	–	–	–	–	–	–	–	–	–	–	–
Schwerverletzte	1	–	–	–	–	–	–	–	–	–	1	–	–
Leichtverletzte	4	–	1	2	–	1	–	–	–	–	–	–	–
<b>Fahrräder</b>													
Verunglückte	16 558	770	931	897	1 317	1 559	2 045	1 973	1 737	1 669	1 350	1 212	1 098
Getötete	43	3	2	4	4	4	5	4	3	3	4	5	2
Schwerverletzte	2 637	112	150	127	235	251	326	353	307	263	194	157	162
Leichtverletzte	13 878	655	779	766	1 078	1 304	1 714	1 616	1 427	1 403	1 152	1 050	934
darunter:													
Pedelecs													
Verunglückte	2 301	68	106	116	144	179	267	313	297	254	211	182	164
Getötete	15	1	1	3	–	1	1	2	–	–	1	5	–
Schwerverletzte	494	13	19	27	33	36	60	77	77	46	42	31	33
Leichtverletzte	1 792	54	86	86	111	142	206	234	220	208	168	146	131
<b>Fußgänger<sup>1)</sup></b>													
Verunglückte	7 675	843	638	637	533	593	584	519	420	525	618	896	869
Getötete	70	6	5	5	6	13	4	5	5	1	2	8	10
Schwerverletzte	1 498	162	125	125	95	116	122	84	78	88	115	181	207
Leichtverletzte	6 107	675	508	507	432	464	458	430	337	436	501	707	652

1) einschl. Fußgänger mit Sport- oder Spielgerät

**Noch: 6. Verunglückte bei Straßenverkehrsunfällen 2019  
nach Art der Verkehrsbeteiligung und Verletzungsschwere**  
Noch: **6.6 Verunglückte bei Straßenverkehrsunfällen nach Monaten und Ortslage**

Art der Verkehrsbeteiligung Verletzungsschwere	Ins- gesamt	Jan.	Febr.	März	April	Mai	Juni	Juli	Aug.	Sept.	Okt.	Nov.	Dez.
<b>außerhalb von Ortschaften, ohne Bundesautobahnen</b>													
<b>Insgesamt</b>													
Verunglückte	15 291	1 070	1 000	1 198	1 296	1 121	1 449	1 416	1 431	1 351	1 297	1 353	1 309
Getötete	223	20	17	18	30	15	20	12	23	19	16	13	20
Schwerverletzte	3 930	244	253	289	390	300	396	396	392	333	330	297	310
Leichtverletzte	11 138	806	730	891	876	806	1 033	1 008	1 016	999	951	1 043	979
darunter													
<b>Krafträder mit Vers.-Kennz.</b>													
Verunglückte	380	22	22	27	34	29	37	33	37	41	35	35	28
Getötete	4	1	2	–	–	–	–	–	–	–	1	–	–
Schwerverletzte	109	5	4	6	11	5	9	10	15	11	11	13	9
Leichtverletzte	267	16	16	21	23	24	28	23	22	30	23	22	19
davon:													
Mofas, Kleinkrafträder													
Verunglückte	359	22	20	25	31	29	33	31	34	40	33	33	28
Getötete	4	1	2	–	–	–	–	–	–	–	1	–	–
Schwerverletzte	96	5	3	5	9	5	7	8	13	11	10	11	9
Leichtverletzte	259	16	15	20	22	24	26	23	21	29	22	22	19
S-Pedelecs													
Verunglückte	10	–	2	1	–	–	2	–	3	1	–	1	–
Getötete	–	–	–	–	–	–	–	–	–	–	–	–	–
Schwerverletzte	4	–	1	–	–	–	–	–	2	–	–	1	–
Leichtverletzte	6	–	1	1	–	–	2	–	1	1	–	–	–
drei- u. leichte vierrädrige Kfz													
Verunglückte	11	–	–	1	3	–	2	2	–	–	2	1	–
Getötete	–	–	–	–	–	–	–	–	–	–	–	–	–
Schwerverletzte	9	–	–	1	2	–	2	2	–	–	1	1	–
Leichtverletzte	2	–	–	–	1	–	–	–	–	–	1	–	–
<b>Krafträder mit amt. Kennz.</b>													
Verunglückte	1 531	12	74	99	187	157	252	179	210	175	111	43	32
Getötete	49	1	2	3	11	4	8	4	9	4	2	–	1
Schwerverletzte	674	3	27	43	83	80	110	78	93	87	41	16	13
Leichtverletzte	808	8	45	53	93	73	134	97	108	84	68	27	18
davon:													
zwei- u. leichte Kraftfahrz.													
Verunglückte	1 506	11	74	97	180	153	249	177	210	172	110	41	32
Getötete	49	1	2	3	11	4	8	4	9	4	2	–	1
Schwerverletzte	659	2	27	42	79	78	108	77	93	85	41	14	13
Leichtverletzte	798	8	45	52	90	71	133	96	108	83	67	27	18
drei- u. schwere vierrädrige Kfz													
Verunglückte	25	1	–	2	7	4	3	2	–	3	1	2	–
Getötete	–	–	–	–	–	–	–	–	–	–	–	–	–
Schwerverletzte	15	1	–	1	4	2	2	1	–	2	–	2	–
Leichtverletzte	10	–	–	1	3	2	1	1	–	1	1	–	–
<b>Personenkraftwagen</b>													
Verunglückte	10 657	879	768	905	837	724	846	879	881	897	936	1 059	1 046
Getötete	113	12	9	10	10	9	6	7	10	10	9	6	15
Schwerverletzte	2 393	204	185	191	227	162	182	209	193	173	216	219	232
Leichtverletzte	8 151	663	574	704	600	553	658	663	678	714	711	834	799
<b>Wohnmobile</b>													
Verunglückte	9	1	–	1	2	1	–	2	–	2	–	–	–
Getötete	–	–	–	–	–	–	–	–	–	–	–	–	–
Schwerverletzte	4	–	–	1	2	–	–	1	–	–	–	–	–
Leichtverletzte	5	1	–	–	–	1	–	1	–	2	–	–	–
<b>Fahrräder</b>													
Verunglückte	1 698	51	81	81	138	141	245	230	237	158	134	110	92
Getötete	28	1	2	2	5	2	5	1	4	3	1	1	1
Schwerverletzte	504	10	24	27	46	40	80	77	70	43	35	29	23
Leichtverletzte	1 166	40	55	52	87	99	160	152	163	112	98	80	68
darunter:													
Pedelecs													
Verunglückte	405	11	19	18	32	33	54	54	61	47	35	29	12
Getötete	8	–	–	1	3	–	2	–	1	–	1	–	–
Schwerverletzte	126	3	6	7	10	9	22	14	16	16	10	10	3
Leichtverletzte	271	8	13	10	19	24	30	40	44	31	24	19	9
<b>Fußgänger<sup>1)</sup></b>													
Verunglückte	296	39	12	18	17	13	15	21	26	24	27	41	43
Getötete	19	3	1	2	–	–	1	–	–	2	2	6	2
Schwerverletzte	88	12	4	4	4	1	3	4	10	7	12	7	20
Leichtverletzte	189	24	7	12	13	12	11	17	16	15	13	28	21

1) einschl. Fußgänger mit Sport- oder Spielgerät

**Noch: 6. Verunglückte bei Straßenverkehrsunfällen 2019  
nach Art der Verkehrsbeteiligung und Verletzungsschwere**  
Noch: **6.6 Verunglückte bei Straßenverkehrsunfällen nach Monaten und Ortslage**

Art der Verkehrsbeteiligung  Verletzungsschwere	Ins- gesamt	Jan.	Febr.	März	April	Mai	Juni	Juli	Aug.	Sept.	Okt.	Nov.	Dez.
<b>auf Bundesautobahnen</b>													
<b>Insgesamt</b>													
Verunglückte	6 585	442	528	576	512	609	502	551	597	594	616	534	524
Getötete	50	1	3	4	6	3	5	6	4	5	6	2	5
Schwerverletzte	1 404	102	121	113	115	112	127	126	144	125	111	109	99
Leichtverletzte	5 131	339	404	459	391	494	370	419	449	464	499	423	420
darunter													
<b>Krafträder mit Vers.-Kennz.</b>													
Verunglückte	2	–	–	1	–	–	–	1	–	–	–	–	–
Getötete	–	–	–	–	–	–	–	–	–	–	–	–	–
Schwerverletzte	1	–	–	1	–	–	–	–	–	–	–	–	–
Leichtverletzte	1	–	–	–	–	–	–	1	–	–	–	–	–
davon:													
Mofas, Kleinkrafträder													
Verunglückte	1	–	–	–	–	–	–	1	–	–	–	–	–
Getötete	–	–	–	–	–	–	–	–	–	–	–	–	–
Schwerverletzte	–	–	–	–	–	–	–	–	–	–	–	–	–
Leichtverletzte	1	–	–	–	–	–	–	1	–	–	–	–	–
S-Pedelecs													
Verunglückte	–	–	–	–	–	–	–	–	–	–	–	–	–
Getötete	–	–	–	–	–	–	–	–	–	–	–	–	–
Schwerverletzte	–	–	–	–	–	–	–	–	–	–	–	–	–
Leichtverletzte	–	–	–	–	–	–	–	–	–	–	–	–	–
drei- u. leichte vierrädrige Kfz													
Verunglückte	1	–	–	1	–	–	–	–	–	–	–	–	–
Getötete	–	–	–	–	–	–	–	–	–	–	–	–	–
Schwerverletzte	1	–	–	1	–	–	–	–	–	–	–	–	–
Leichtverletzte	–	–	–	–	–	–	–	–	–	–	–	–	–
<b>Krafträder mit amt. Kennz.</b>													
Verunglückte	257	2	14	13	23	21	38	26	54	31	19	9	7
Getötete	9	–	–	–	1	–	–	1	2	2	–	1	2
Schwerverletzte	125	–	7	6	12	10	27	12	21	15	8	3	4
Leichtverletzte	123	2	7	7	10	11	11	13	31	14	11	5	1
davon:													
zwei- u. leichte vierrädrige Kraftfahrz.													
Verunglückte	254	2	14	13	22	21	38	26	52	31	19	9	7
Getötete	9	–	–	–	1	–	–	1	2	2	–	1	2
Schwerverletzte	123	–	7	6	11	10	27	12	20	15	8	3	4
Leichtverletzte	122	2	7	7	10	11	11	13	30	14	11	5	1
drei- u. schwere vierrädrige Kfz													
Verunglückte	3	–	–	–	1	–	–	–	2	–	–	–	–
Getötete	–	–	–	–	–	–	–	–	–	–	–	–	–
Schwerverletzte	2	–	–	–	1	–	–	–	1	–	–	–	–
Leichtverletzte	1	–	–	–	–	–	–	–	1	–	–	–	–
<b>Personenkraftwagen</b>													
Verunglückte	5 691	401	461	511	433	523	420	468	493	502	524	480	475
Getötete	25	–	3	3	2	2	3	2	1	3	3	–	3
Schwerverletzte	1 081	87	94	83	86	92	89	97	104	93	83	92	81
Leichtverletzte	4 585	314	364	425	345	429	328	369	388	406	438	388	391
<b>Wohnmobile</b>													
Verunglückte	14	–	–	4	2	–	1	1	4	–	2	–	–
Getötete	–	–	–	–	–	–	–	–	–	–	–	–	–
Schwerverletzte	3	–	–	2	–	–	–	–	1	–	–	–	–
Leichtverletzte	11	–	–	2	2	–	1	1	3	–	2	–	–
<b>Fahrräder</b>													
Verunglückte	4	–	1	–	2	–	–	1	–	–	–	–	–
Getötete	–	–	–	–	–	–	–	–	–	–	–	–	–
Schwerverletzte	–	–	–	–	–	–	–	–	–	–	–	–	–
Leichtverletzte	4	–	1	–	2	–	–	1	–	–	–	–	–
darunter:													
Pedelecs													
Verunglückte	–	–	–	–	–	–	–	–	–	–	–	–	–
Getötete	–	–	–	–	–	–	–	–	–	–	–	–	–
Schwerverletzte	–	–	–	–	–	–	–	–	–	–	–	–	–
Leichtverletzte	–	–	–	–	–	–	–	–	–	–	–	–	–
<b>Fußgänger<sup>1)</sup></b>													
Verunglückte	18	1	3	–	3	1	2	1	2	1	2	–	2
Getötete	3	–	–	–	1	–	1	–	–	–	1	–	–
Schwerverletzte	7	1	2	–	1	–	–	–	–	1	1	–	1
Leichtverletzte	8	–	1	–	1	1	1	1	2	–	–	–	1

1) einschl. Fußgänger mit Sport- oder Spielgerät

Noch: 6. Verunglückte bei Straßenverkehrsunfällen 2019 nach Art der Verkehrsbeteiligte und Verletzungsschwere  
6.7 Nach Lichtverhältnissen, Straßenzustand und Ortslage

Lichtverhältnisse — Straßenzustand	Verunglückte						Getötete					
	insgesamt	darunter Benutzer von				Fußgänger <sup>4)</sup>	insgesamt	darunter Benutzer von				Fußgänger <sup>4)</sup>
		Kraft- räder mit Vers.- Kennz. <sup>1)</sup>	Kraft- räder mit amtl. Kenn- zeichen <sup>2)</sup>	Per- sonen- kraft- wagen	Fahr- rädern <sup>3)</sup>			Kraft- räder mit Vers.- Kennz. <sup>1)</sup>	Kraft- räder mit amtl. Kenn- zeichen <sup>2)</sup>	Per- sonen- kraft- wagen	Fahr- rädern <sup>3)</sup>	
<b>innerhalb von Ortschaften</b>												
Lichtverhältnisse	42 434	2 120	2 722	16 536	13 416	5 225	121	4	19	18	31	41
Tageslicht	2 887	165	141	1 120	862	451	14	2	2	3	1	6
Dämmerung	11 071	616	395	5 344	2 280	1 999	48	—	3	11	11	23
Dunkelheit	56 392	2 901	3 258	23 000	16 558	7 675	183	6	24	32	43	70
Zusammen												
Straßenzustand	40 623	1 846	2 616	15 696	12 931	5 172	133	3	22	19	33	49
trocken	15 158	1 014	626	7 051	3 415	2 465	50	3	2	13	10	21
nass/feucht/schlüpfrig (Öl, Laub usw.)	611	41	16	253	212	38	—	—	—	—	—	—
winterglatt	56 392	2 901	3 258	23 000	16 558	7 675	183	6	24	32	43	70
Zusammen												
<b>außerhalb von Ortschaften, ohne Bundesautobahnen</b>												
Lichtverhältnisse	11 068	252	1 367	7 384	1 376	155	143	3	42	63	20	6
Tageslicht	956	30	61	709	79	12	14	—	3	10	1	—
Dämmerung	3 267	98	103	2 564	243	129	66	1	4	40	7	13
Dunkelheit	15 291	380	1 531	10 657	1 698	296	223	4	49	113	28	19
Zusammen												
Straßenzustand	10 421	232	1 311	6 794	1 394	184	150	2	45	63	26	7
trocken	4 520	134	216	3 562	294	111	69	1	4	47	2	12
nass/feucht/schlüpfrig (Öl, Laub usw.)	350	14	4	301	10	1	4	1	—	3	—	—
winterglatt	15 291	380	1 531	10 657	1 698	296	223	4	49	113	28	19
Zusammen												
<b>auf Bundesautobahnen</b>												
Lichtverhältnisse	4 576	2	212	3 867	3	9	31	—	6	12	—	2
Tageslicht	397	—	10	366	—	1	1	—	—	1	—	—
Dämmerung	1 612	—	35	1 458	1	8	18	—	3	12	—	1
Dunkelheit	6 585	2	257	5 691	4	18	50	—	9	25	—	3
Zusammen												
Straßenzustand	4 696	2	213	3 988	4	13	42	—	8	23	—	2
trocken	1 813	—	44	1 633	—	5	8	—	1	2	—	1
nass/feucht/schlüpfrig (Öl, Laub usw.)	76	—	—	70	—	—	—	—	—	—	—	—
winterglatt	6 585	2	257	5 691	4	18	50	—	9	25	—	3
Zusammen												
<b>außerhalb von Ortschaften, einschließlich Bundesautobahnen</b>												
Lichtverhältnisse	15 644	254	1 579	11 251	1 379	164	174	3	48	75	20	8
Tageslicht	1 353	30	71	1 075	79	13	15	—	3	11	1	—
Dämmerung	4 879	98	138	4 022	244	137	84	1	7	52	7	14
Dunkelheit	21 876	382	1 788	16 348	1 702	314	273	4	58	138	28	22
Zusammen												
Straßenzustand	15 117	234	1 524	10 782	1 398	197	192	2	53	86	26	9
trocken	6 333	134	260	5 195	294	116	77	1	5	49	2	13
nass/feucht/schlüpfrig (Öl, Laub usw.)	426	14	4	371	10	1	4	1	—	3	—	—
winterglatt	21 876	382	1 788	16 348	1 702	314	273	4	58	138	28	22
Zusammen												
<b>innerhalb und außerhalb von Ortschaften</b>												
Lichtverhältnisse	58 078	2 374	4 301	27 787	14 795	5 389	295	7	67	93	51	49
Tageslicht	4 240	195	212	2 195	941	464	29	2	5	14	2	6
Dämmerung	15 950	714	533	9 366	2 524	2 136	132	1	10	63	18	37
Dunkelheit	78 268	3 283	5 046	39 348	18 260	7 989	456	10	82	170	71	92
Zusammen												
Straßenzustand	55 740	2 080	4 140	26 478	14 329	5 369	325	5	75	105	59	58
trocken	21 491	1 148	886	12 246	3 709	2 581	127	4	7	62	12	34
nass/feucht/schlüpfrig (Öl, Laub usw.)	1 037	55	20	624	222	39	4	1	—	3	—	—
winterglatt	78 268	3 283	5 046	39 348	18 260	7 989	456	10	82	170	71	92
Zusammen												

1) einschl. S-Pedelecs und drei- und leichten vierradrigen Kfz – 2) einschl. drei und schweren vierradrigen Kfz – 3) einschl. Pedelecs – 4) einschl. Fußgänger mit Sport- und Spielgeräten

Noch: **6. Verunglückte bei Straßenverkehrsunfällen 2019 nach Art der Verkehrsbeteiligte und Verletzungsschwere**  
 Noch: **6.7 Nach Lichtverhältnissen, Straßenzustand und Ortslage**

Lichtverhältnisse — Straßenzustand	Schwerverletzte						Leichtverletzte					
	ins- gesamt	darunter Benutzer von				Fuß- gänger <sup>4)</sup>	ins- gesamt	darunter Benutzer von				Fuß- gänger <sup>4)</sup>
		Kraft- räder mit Vers.- Kennz. <sup>1)</sup>	Kraft- räder mit amtl. Kenn- zeichen <sup>2)</sup>	Per- sonen- kraft- wagen	Fahr- rädern <sup>3)</sup>			Kraft- räder mit Vers.- Kennz. <sup>1)</sup>	Kraft- räder mit amtl. Kenn- zeichen <sup>2)</sup>	Per- sonen- kraft- wagen	Fahr- rädern <sup>3)</sup>	
<b>noch: innerhalb von Ortschaften</b>												
Lichtverhältnisse												
Tageslicht	5 860	366	671	1 558	2 047	949	36 453	1 750	2 032	14 960	11 338	4 235
Dämmerung	394	25	44	104	121	89	2 479	138	95	1 013	740	356
Dunkelheit	1 944	137	116	697	469	460	9 079	479	276	4 636	1 800	1 516
Zusammen	8 198	528	831	2 359	2 637	1 498	48 011	2 367	2 403	20 609	13 878	6 107
Straßenzustand												
trocken	5 878	364	714	1 564	2 042	930	34 612	1 479	1 880	14 113	10 856	4 193
nass/feucht/schlüpfrig (Öl, Laub usw.)	2 239	158	114	774	555	560	12 869	853	510	6 264	2 850	1 884
winterglatt	81	6	3	21	40	8	530	35	13	232	172	30
Zusammen	8 198	528	831	2 359	2 637	1 498	48 011	2 367	2 403	20 609	13 878	6 107
<b>noch: außerhalb von Ortschaften, ohne Bundesautobahnen</b>												
Lichtverhältnisse												
Tageslicht	2 790	74	607	1 525	417	45	8 135	175	718	5 796	939	104
Dämmerung	236	7	32	159	21	4	706	23	26	540	57	8
Dunkelheit	904	28	35	709	66	39	2 297	69	64	1 815	170	77
Zusammen	3 930	109	674	2 393	504	88	11 138	267	808	8 151	1 166	189
Straßenzustand												
trocken	2 783	78	595	1 523	428	48	7 488	152	671	5 208	940	129
nass/feucht/schlüpfrig (Öl, Laub usw.)	1 046	30	76	779	75	40	3 405	103	136	2 736	217	59
winterglatt	101	1	3	91	1	—	245	12	1	207	9	1
Zusammen	3 930	109	674	2 393	504	88	11 138	267	808	8 151	1 166	189
<b>noch: auf Bundesautobahnen</b>												
Lichtverhältnisse												
Tageslicht	936	1	106	675	—	1	3 609	1	100	3 180	3	6
Dämmerung	79	—	3	71	—	1	317	—	7	294	—	—
Dunkelheit	389	—	16	335	—	5	1 205	—	16	1 111	1	2
Zusammen	1 404	1	125	1 081	—	7	5 131	1	123	4 585	4	8
Straßenzustand												
trocken	1 020	1	107	758	—	5	3 634	1	98	3 207	4	6
nass/feucht/schlüpfrig (Öl, Laub usw.)	368	—	18	308	—	2	1 437	—	25	1 323	—	2
winterglatt	16	—	—	15	—	—	60	—	—	55	—	—
Zusammen	1 404	1	125	1 081	—	7	5 131	1	123	4 585	4	8
<b>noch: außerhalb von Ortschaften, einschließlich Bundesautobahnen</b>												
Lichtverhältnisse												
Tageslicht	3 726	75	713	2 200	417	46	11 744	176	818	8 976	942	110
Dämmerung	315	7	35	230	21	5	1 023	23	33	834	57	8
Dunkelheit	1 293	28	51	1 044	66	44	3 502	69	80	2 926	171	79
Zusammen	5 334	110	799	3 474	504	95	16 269	268	931	12 736	1 170	197
Straßenzustand												
trocken	3 803	79	702	2 281	428	53	11 122	153	769	8 415	944	135
nass/feucht/schlüpfrig (Öl, Laub usw.)	1 414	30	94	1 087	75	42	4 842	103	161	4 059	217	61
winterglatt	117	1	3	106	1	—	305	12	1	262	9	1
Zusammen	5 334	110	799	3 474	504	95	16 269	268	931	12 736	1 170	197
<b>noch: innerhalb und außerhalb von Ortschaften</b>												
Lichtverhältnisse												
Tageslicht	9 586	441	1 384	3 758	2 464	995	48 197	1 926	2 850	23 936	12 280	4 345
Dämmerung	709	32	79	334	142	94	3 502	161	128	1 847	797	364
Dunkelheit	3 237	165	167	1 741	535	504	12 581	548	356	7 562	1 971	1 595
Zusammen	13 532	638	1 630	5 833	3 141	1 593	64 280	2 635	3 334	33 345	15 048	6 304
Straßenzustand												
trocken	9 681	443	1 416	3 845	2 470	983	45 734	1 632	2 649	22 528	11 800	4 328
nass/feucht/schlüpfrig (Öl, Laub usw.)	3 653	188	208	1 861	630	602	17 711	956	671	10 323	3 067	1 945
winterglatt	198	7	6	127	41	8	835	47	14	494	181	31
Zusammen	13 532	638	1 630	5 833	3 141	1 593	64 280	2 635	3 334	33 345	15 048	6 304

1) einschl. S-Pedelecs und drei- und leichten vierrädrigen Kfz – 2) einschl. drei und schweren vierrädrigen Kfz – 3) einschl. Pedelecs – 4) einschl. Fußgänger mit Sport- und Spielgeräten

**Noch: 6. Verunglückte bei Straßenverkehrsunfällen 2019  
nach Art der Verkehrsbeteiligung und Verletzungsschwere  
6.8 Kinder, Jugendliche und Heranwachsende bis 20 Jahre nach Geschlecht**

Alter <sup>1)</sup> in Jahren	Insgesamt <sup>2)</sup>	Darunter				Männlich					Weiblich				
		Fußgänger <sup>3)</sup>	Radfahrer <sup>4)</sup>	Fahrer	Mitfahrer	zusammen	darunter				zusammen	darunter			
							Fußgänger <sup>3)</sup>	Radfahrer <sup>4)</sup>	Fahrer	Mitfahrer		Fußgänger <sup>3)</sup>	Radfahrer <sup>4)</sup>	Fahrer	Mitfahrer
<b>innerhalb von Ortschaften</b>															
0	112	2	3	–	101	62	–	2	–	57	50	2	1	–	44
1	117	16	5	–	92	58	11	3	–	41	59	5	2	–	51
2	166	52	12	–	98	88	27	6	–	52	78	25	6	–	46
3	183	77	14	–	89	97	48	9	–	38	86	29	5	–	51
4	214	93	20	–	97	117	58	15	–	42	97	35	5	–	55
5	241	96	48	–	92	155	63	39	–	51	86	33	9	–	41
0 – 5	1 033	336	102	–	569	577	207	74	–	281	456	129	28	–	288
6	261	97	50	1	110	153	64	35	–	52	108	33	15	1	58
7	316	162	72	–	77	190	99	57	–	32	126	63	15	–	45
8	404	159	124	2	101	242	87	87	1	53	162	72	37	1	48
9	437	154	151	–	126	261	94	104	–	60	176	60	47	–	66
10	559	184	252	–	118	325	108	177	–	38	234	76	75	–	80
11	650	178	319	1	141	386	98	219	1	64	264	80	100	–	77
12	573	143	299	2	124	341	73	209	2	53	232	70	90	–	71
13	569	138	324	1	99	350	73	233	1	40	219	65	91	–	59
14	556	123	316	12	99	309	47	209	12	38	247	76	107	–	61
6 – 14	4 325	1 338	1 907	19	995	2 557	743	1 330	17	430	1 768	595	577	2	565
0 – 14	5 358	1 674	2 009	19	1 564	3 134	950	1 404	17	711	2 224	724	605	2	853
15	727	104	321	150	143	434	46	215	109	58	293	58	106	41	85
16	956	112	299	364	175	614	44	204	298	67	342	68	95	66	108
17	1 135	129	282	474	243	689	53	167	352	113	446	76	115	122	130
18	1 245	127	265	612	233	697	41	174	379	97	548	86	91	233	136
19	1 270	115	237	692	213	708	48	159	396	98	562	67	78	296	115
20	1 178	114	227	610	217	648	62	158	344	83	530	52	69	266	134
15 – 20	6 511	701	1 631	2 902	1 224	3 790	294	1 077	1 878	516	2 721	407	554	1 024	708
<b>außerhalb von Ortschaften</b>															
0	63	–	–	–	63	31	–	–	–	31	32	–	–	–	32
1	59	–	–	–	59	30	–	–	–	30	29	–	–	–	29
2	59	1	–	–	58	33	1	–	–	32	26	–	–	–	26
3	66	1	–	–	65	28	1	–	–	27	38	–	–	–	38
4	70	1	–	–	69	35	1	–	–	34	35	–	–	–	35
5	73	–	1	–	72	38	–	–	–	38	35	–	1	–	34
0 – 5	390	3	1	–	386	195	3	–	–	192	195	–	1	–	194
6	66	3	7	–	56	37	3	5	–	29	29	–	2	–	27
7	57	1	3	–	53	34	1	3	–	30	23	–	–	–	23
8	78	2	6	–	70	44	2	4	–	38	34	–	2	–	32
9	67	2	2	–	62	42	2	2	–	38	25	–	–	–	24
10	57	3	6	–	48	35	2	4	–	29	22	1	2	–	19
11	111	5	20	–	85	58	4	12	–	41	53	1	8	–	44
12	92	1	22	–	69	50	–	16	–	34	42	1	6	–	35
13	77	3	15	–	59	37	1	14	–	22	40	2	1	–	37
14	109	5	26	–	78	56	3	19	–	34	53	2	7	–	44
6 – 14	714	25	107	–	580	393	18	79	–	295	321	7	28	–	285
0 – 14	1 104	28	108	–	966	588	21	79	–	487	516	7	29	–	479
15	156	8	24	33	91	80	3	14	25	38	76	5	10	8	53
16	289	5	26	134	124	180	3	16	112	49	109	2	10	22	75
17	320	5	31	144	140	185	3	24	105	53	135	2	7	39	87
18	586	7	20	405	154	322	6	12	238	66	264	1	8	167	88
19	702	5	27	499	171	388	3	20	285	80	314	2	7	214	91
20	658	7	16	466	169	356	4	13	265	74	302	3	3	201	95
15 – 20	2 711	37	144	1 681	849	1 511	22	99	1 030	360	1 200	15	45	651	489

1) vollendetes Lebensjahr – 2) einschl. ohne Angabe des Geschlechts – 3) einschl. Fußgänger mit Sport- und Spielgeräten – 4) einschl. Pedelecs



**Noch: 6. Verunglückte bei Straßenverkehrsunfällen 2019  
nach Art der Verkehrsbeteiligung und Verletzungsschwere**  
Noch: 6.8 Kinder, Jugendliche und Heranwachsende bis 20 Jahre nach Geschlecht

Alter <sup>1)</sup> in Jahren	Insgesamt <sup>2)</sup>	Darunter				Männlich					Weiblich				
		Fußgänger <sup>3)</sup>	Radfahrer <sup>4)</sup>	Fahrer	Mitfahrer	zusammen	darunter				zusammen	darunter			
							Fußgänger <sup>3)</sup>	Radfahrer <sup>4)</sup>	Fahrer	Mitfahrer		Fußgänger <sup>3)</sup>	Radfahrer <sup>4)</sup>	Fahrer	Mitfahrer
				von Kfz											
<b>innerhalb und außerhalb von Ortschaften</b>															
0	175	2	3	–	164	93	–	2	–	88	82	2	1	–	76
1	176	16	5	–	151	88	11	3	–	71	88	5	2	–	80
2	225	53	12	–	156	121	28	6	–	84	104	25	6	–	72
3	249	78	14	–	154	125	49	9	–	65	124	29	5	–	89
4	284	94	20	–	166	152	59	15	–	76	132	35	5	–	90
5	314	96	49	–	164	193	63	39	–	89	121	33	10	–	75
0 – 5	1 423	339	103	–	955	772	210	74	–	473	651	129	29	–	482
6	327	100	57	1	166	190	67	40	–	81	137	33	17	1	85
7	373	163	75	–	130	224	100	60	–	62	149	63	15	–	68
8	482	161	130	2	171	286	89	91	1	91	196	72	39	1	80
9	504	156	153	–	188	303	96	106	–	98	201	60	47	–	90
10	616	187	258	–	166	360	110	181	–	67	256	77	77	–	99
11	761	183	339	1	226	444	102	231	1	105	317	81	108	–	121
12	665	144	321	2	193	391	73	225	2	87	274	71	96	–	106
13	646	141	339	1	158	387	74	247	1	62	259	67	92	–	96
14	665	128	342	12	177	365	50	228	12	72	300	78	114	–	105
6 – 14	5 039	1 363	2 014	19	1 575	2 950	761	1 409	17	725	2 089	602	605	2	850
0 – 14	6 462	1 702	2 117	19	2 530	3 722	971	1 483	17	1 198	2 740	731	634	2	1 332
15	883	112	345	183	234	514	49	229	134	96	369	63	116	49	138
16	1 245	117	325	498	299	794	47	220	410	116	451	70	105	88	183
17	1 455	134	313	618	383	874	56	191	457	166	581	78	122	161	217
18	1 831	134	285	1 017	387	1 019	47	186	617	163	812	87	99	400	224
19	1 972	120	264	1 191	384	1 096	51	179	681	178	876	69	85	510	206
20	1 836	121	243	1 076	386	1 004	66	171	609	157	832	55	72	467	229
15 – 20	9 222	738	1 775	4 583	2 073	5 301	316	1 176	2 908	876	3 921	422	599	1 675	1 197

1) vollendetes Lebensjahr – 2) einschl. ohne Angabe des Geschlechts – 3) einschl. Fußgänger mit Sport- und Spielgeräten – 4) einschl. Pedelecs

**Noch: 6. Verunglückte bei Straßenverkehrsunfällen 2019  
nach Art der Verkehrsbeteiligung und Verletzungsschwere  
6.9 Fußgänger und Radfahrer im Alter von 6 bis 14 Jahren**

Uhrzeit von ... bis ... Uhr	Ins- gesamt	Januar	Februar	März	April	Mai	Juni	Juli	August	Sep- tember	Oktober	No- vember	De- zember
<b>Fußgänger<sup>1)</sup></b>													
6.00 – 6.59	8	2	1	–	–	–	–	–	–	3	1	1	–
7.00 – 7.59	257	49	30	26	7	14	12	10	4	18	15	37	35
8.00 – 8.59	58	7	7	5	3	8	2	4	1	10	1	6	4
9.00 – 9.59	16	2	1	1	2	1	1	1	–	–	2	3	2
10.00 – 10.59	11	1	1	–	1	1	–	1	4	2	–	–	–
11.00 – 11.59	60	8	5	7	2	6	6	9	1	3	5	3	5
12.00 – 12.59	71	4	8	8	11	6	5	3	4	10	1	3	8
13.00 – 13.59	165	21	17	17	13	12	7	9	8	13	16	13	19
14.00 – 14.59	96	12	12	8	7	6	9	7	4	8	7	8	8
15.00 – 15.59	143	10	8	9	19	16	11	7	11	14	11	16	11
16.00 – 16.59	189	18	19	14	17	17	24	10	7	16	12	18	17
17.00 – 17.59	110	10	8	9	9	16	8	4	5	9	13	8	11
18.00 – 18.59	89	4	5	4	12	11	11	11	5	7	9	6	4
19.00 – 19.59	47	5	2	4	4	6	5	3	6	2	6	3	1
20.00 – 20.59	22	1	1	1	1	2	2	6	3	1	1	2	1
21.00 – 23.59	18	1	–	1	1	4	2	3	1	1	1	1	2
0.00 – 5.59	3	–	–	1	–	–	1	–	1	–	–	–	–
Ohne Angabe	–	–	–	–	–	–	–	–	–	–	–	–	–
<b>Insgesamt</b>	<b>1 363</b>	<b>155</b>	<b>125</b>	<b>115</b>	<b>109</b>	<b>126</b>	<b>106</b>	<b>88</b>	<b>65</b>	<b>117</b>	<b>101</b>	<b>128</b>	<b>128</b>
<b>Radfahrer<sup>2)</sup></b>													
6.00 – 6.59	2	–	–	–	1	1	–	–	–	–	–	–	–
7.00 – 7.59	390	26	30	38	6	56	47	23	7	48	28	48	33
8.00 – 8.59	71	9	4	5	1	6	8	8	3	9	6	6	6
9.00 – 9.59	24	–	2	4	1	4	1	4	2	2	1	1	2
10.00 – 10.59	28	1	2	2	5	1	4	5	2	2	2	–	2
11.00 – 11.59	70	1	3	3	7	2	14	18	6	5	5	4	2
12.00 – 12.59	81	5	4	1	6	8	20	9	8	9	3	5	3
13.00 – 13.59	236	12	11	8	24	29	42	20	6	28	9	29	18
14.00 – 14.59	140	4	10	5	14	18	20	16	10	14	11	11	7
15.00 – 15.59	220	7	13	12	18	34	27	11	11	29	17	25	16
16.00 – 16.59	237	4	14	13	23	29	30	20	20	37	21	17	9
17.00 – 17.59	195	5	9	7	16	27	32	28	22	25	10	8	6
18.00 – 18.59	147	3	10	4	17	22	26	14	13	19	11	4	4
19.00 – 19.59	94	1	2	2	18	10	18	12	16	7	2	3	3
20.00 – 20.59	46	1	–	–	2	5	9	11	8	3	5	–	2
21.00 – 23.59	17	–	1	–	–	–	3	3	6	1	–	1	2
0.00 – 5.59	3	–	–	–	–	–	2	–	1	–	–	–	–
Ohne Angabe	–	–	–	–	–	–	–	–	–	–	–	–	–
<b>Insgesamt</b>	<b>2 001</b>	<b>79</b>	<b>115</b>	<b>104</b>	<b>159</b>	<b>252</b>	<b>303</b>	<b>202</b>	<b>141</b>	<b>238</b>	<b>131</b>	<b>162</b>	<b>115</b>
<b>Fußgänger und Radfahrer<sup>1)2)</sup></b>													
6.00 – 6.59	10	2	1	–	1	1	–	–	–	3	1	1	–
7.00 – 7.59	647	75	60	64	13	70	59	33	11	66	43	85	68
8.00 – 8.59	129	16	11	10	4	14	10	12	4	19	7	12	10
9.00 – 9.59	40	2	3	5	3	5	2	5	2	2	3	4	4
10.00 – 10.59	39	2	3	2	6	2	4	6	6	4	2	–	2
11.00 – 11.59	130	9	8	10	9	8	20	27	7	8	10	7	7
12.00 – 12.59	152	9	12	9	17	14	25	12	12	19	4	8	11
13.00 – 13.59	401	33	28	25	37	41	49	29	14	41	25	42	37
14.00 – 14.59	236	16	22	13	21	24	29	23	14	22	18	19	15
15.00 – 15.59	363	17	21	21	37	50	38	18	22	43	28	41	27
16.00 – 16.59	426	22	33	27	40	46	54	30	27	53	33	35	26
17.00 – 17.59	305	15	17	16	25	43	40	32	27	34	23	16	17
18.00 – 18.59	236	7	15	8	29	33	37	25	18	26	20	10	8
19.00 – 19.59	141	6	4	6	22	16	23	15	22	9	8	6	4
20.00 – 20.59	68	2	1	1	3	7	11	17	11	4	6	2	3
21.00 – 23.59	35	1	1	1	1	4	5	6	7	2	1	2	4
0.00 – 5.59	6	–	–	1	–	–	3	–	2	–	–	–	–
Ohne Angabe	–	–	–	–	–	–	–	–	–	–	–	–	–
<b>Insgesamt</b>	<b>3 364</b>	<b>234</b>	<b>240</b>	<b>219</b>	<b>268</b>	<b>378</b>	<b>409</b>	<b>290</b>	<b>206</b>	<b>355</b>	<b>232</b>	<b>290</b>	<b>243</b>

1) einschl. Fußgänger mit Sport- und Spielgeräten – 2) einschl. Pedelecs

**Noch: 6. Verunglückte bei Straßenverkehrsunfällen 2019  
nach Art der Verkehrsbeteiligung und Verletzungsschwere  
6.10 Verunglückte Beteiligte und Mitfahrer nach Altersjahren und Geschlecht**

Alter von ... bis unter ... Jahren	Verunglückte Beteiligte und Mitfahrer												
	ins- gesamt	männ- lich	darunter Fahrer und Mitfahrer von				Fuß- gänger	weib- lich	darunter Fahrer und Mitfahrer von				Fuß- gänger
			Krafr. mit Vers.-K.	Krafr. mit amtl. K.	PKW	Fahr- rädern			Krafr. mit Vers.-K.	Krafr. mit amtl. K.	PKW	Fahr- rädern	
<b>Getötete und Verletzte zusammen</b>													
unter 1	175	93	-	-	79	2	-	82	-	-	70	1	2
1 – 2	176	88	1	-	67	3	11	88	-	-	71	2	5
2 – 3	225	121	-	-	75	6	28	104	-	-	60	6	25
3 – 4	249	125	-	-	59	9	49	124	-	-	82	5	29
4 – 5	284	152	1	-	71	15	59	132	1	-	79	5	35
5 – 6	314	193	-	-	83	39	63	121	-	-	70	10	33
6 – 7	327	190	-	-	78	40	67	137	-	-	75	17	33
7 – 8	373	224	-	-	62	60	100	149	1	-	64	15	63
8 – 9	482	286	1	-	87	91	89	196	-	-	74	39	72
9 – 10	504	303	1	-	89	106	96	201	1	-	72	47	60
10 – 11	616	360	1	-	52	181	110	256	-	-	82	77	77
11 – 12	761	444	3	2	82	231	102	317	3	-	91	108	81
12 – 13	665	391	4	2	62	225	73	274	2	2	86	96	71
13 – 14	646	387	2	3	48	247	74	259	3	4	76	92	67
14 – 15	665	365	18	2	55	228	50	300	6	5	77	114	78
15 – 16	883	514	136	15	72	229	49	369	59	11	88	116	63
16 – 17	1 245	794	160	259	94	220	47	451	61	46	137	105	70
17 – 18	1 455	874	157	302	149	191	56	581	100	72	188	122	78
18 – 19	1 831	1 019	74	154	528	186	47	812	26	32	549	99	87
19 – 20	1 972	1 096	55	127	645	179	51	876	37	31	637	85	69
20 – 21	1 836	1 004	51	111	574	171	66	832	28	21	623	72	55
21 – 22	1 713	946	51	98	569	130	45	767	21	27	541	87	65
22 – 23	1 745	934	32	85	542	165	47	811	20	19	601	85	55
23 – 24	1 587	839	38	83	481	127	62	748	12	11	545	112	43
24 – 25	1 487	778	25	77	429	136	57	709	23	16	518	88	40
25 – 26	1 476	820	31	66	457	160	49	656	16	8	512	70	38
26 – 27	1 433	780	34	84	435	133	51	653	13	16	473	84	44
27 – 28	1 461	793	38	76	415	159	54	668	19	9	482	89	42
28 – 29	1 401	761	30	50	394	167	52	640	11	10	443	103	51
29 – 30	1 398	785	32	74	410	157	61	613	11	10	461	79	32
30 – 31	1 363	751	36	49	396	169	48	612	12	14	444	78	40
31 – 32	1 247	694	19	38	376	159	55	553	13	8	405	74	35
32 – 33	1 210	671	28	61	338	145	53	539	8	7	405	67	33
33 – 34	1 125	609	29	36	303	157	39	516	11	7	368	68	41
34 – 35	1 131	653	24	48	336	159	46	478	3	7	335	86	33
35 – 36	1 127	629	33	42	294	169	43	498	10	7	355	68	38
36 – 37	1 050	559	32	37	274	132	49	491	11	5	339	81	42
37 – 38	1 072	622	36	49	331	126	42	450	10	10	307	68	37
38 – 39	1 057	619	29	42	286	161	49	438	13	4	306	74	31
39 – 40	1 021	564	31	40	280	134	41	457	10	9	300	67	49
40 – 41	1 023	572	25	43	270	135	52	451	7	7	318	65	40
41 – 42	937	526	28	38	271	111	33	411	11	5	282	70	28
42 – 43	953	528	28	39	255	127	36	425	5	9	307	61	26
43 – 44	953	519	37	40	250	124	30	434	10	11	295	64	37
44 – 45	978	517	28	43	227	136	35	461	9	7	311	73	41
45 – 46	900	488	20	35	237	121	33	412	5	5	264	85	37
46 – 47	944	521	25	50	248	120	30	423	6	11	258	87	46
47 – 48	1 046	556	36	50	264	121	41	490	12	11	332	77	39
48 – 49	1 089	615	31	58	262	165	46	474	11	13	285	108	34
49 – 50	1 204	712	32	82	302	195	57	492	9	11	321	95	30

**Noch: 6. Verunglückte bei Straßenverkehrsunfällen 2019  
nach Art der Verkehrsbeteiligung und Verletzungsschwere**  
Noch: **6.10 Verunglückte Beteiligte und Mitfahrer nach Altersjahren und Geschlecht**

Alter von ... bis unter ... Jahren	Verunglückte Beteiligte und Mitfahrer												
	ins- gesamt	männ- lich	darunter Fahrer und Mitfahrer von				Fuß- gänger	weib- lich	darunter Fahrer und Mitfahrer von				Fuß- gänger
			Krafr. mit Vers.-K.	Krafr. mit amtl. K.	PKW	Fahr- rädern			Krafr. mit Vers.-K.	Krafr. mit amtl. K.	PKW	Fahr- rädern	
noch: <b>Getötete und Verletzte zusammen</b>													
50 – 51	1 333	742	45	79	318	179	48	591	22	14	358	119	52
51 – 52	1 344	749	35	101	317	202	43	595	17	24	354	123	43
52 – 53	1 335	756	41	107	290	208	43	579	13	14	347	129	50
53 – 54	1 322	733	42	104	281	205	47	589	5	23	335	142	57
54 – 55	1 365	787	47	116	278	225	63	578	17	14	313	161	45
55 – 56	1 306	716	53	103	262	199	48	590	15	14	306	165	62
56 – 57	1 198	691	40	101	274	191	40	507	18	22	274	126	53
57 – 58	1 212	682	45	113	258	183	39	530	10	17	300	137	49
58 – 59	1 173	672	64	106	222	189	51	501	14	11	259	149	49
59 – 60	1 086	608	39	86	218	181	51	478	5	9	245	137	55
60 – 61	1 018	574	37	86	209	164	34	444	10	8	239	114	50
61 – 62	914	521	29	105	184	133	34	393	8	4	213	106	41
62 – 63	828	456	24	65	163	145	29	372	5	4	187	118	46
63 – 64	770	456	32	56	164	142	37	314	8	4	170	87	28
64 – 65	731	420	26	53	143	149	30	311	4	1	162	81	42
65 – 66	691	384	24	46	129	137	24	307	4	6	151	77	45
66 – 67	574	320	20	27	114	122	25	254	5	3	117	82	35
67 – 68	601	307	17	38	113	104	23	294	1	1	139	92	37
68 – 69	538	291	13	32	93	106	32	247	3	4	111	66	49
69 – 70	519	281	16	27	93	103	30	238	5	2	99	79	38
70 – 71	501	269	19	25	108	80	26	232	1	1	106	58	46
71 – 72	467	239	5	19	89	99	18	228	3	–	117	57	40
72 – 73	445	239	13	12	97	82	22	206	1	1	93	67	32
73 – 74	351	186	3	15	69	73	17	165	2	–	88	36	30
74 – 75	388	190	12	20	76	52	22	198	3	–	89	55	34
75 – 76	407	188	7	5	68	76	23	219	–	–	104	71	27
76 – 77	397	217	8	10	73	85	26	180	1	–	75	52	43
77 – 78	471	239	12	8	79	92	39	232	1	–	103	66	43
78 – 79	500	256	5	14	85	116	25	244	1	–	111	71	45
79 – 80	524	254	12	11	99	91	34	270	–	–	122	72	63
80 – 81	482	247	12	10	93	97	29	235	1	–	96	69	55
81 – 82	397	191	5	4	71	76	24	206	1	1	90	34	54
82 – 83	363	196	5	5	71	81	23	167	3	–	66	33	49
83 – 84	363	173	5	5	74	55	22	190	–	–	71	41	60
84 – 85	301	146	5	4	60	45	22	155	2	–	62	28	39
85 – 86	204	109	4	4	38	36	19	95	–	–	36	18	28
86 – 87	184	99	5	–	42	28	16	85	1	–	32	9	36
87 – 88	138	86	3	1	30	30	18	52	–	–	25	6	16
88 – 89	127	60	1	–	22	24	10	67	1	–	22	9	27
89 – 90	101	56	2	–	19	16	10	45	–	–	8	8	22
90 – 91	83	39	2	–	21	8	5	44	–	–	15	3	19
91 – 92	56	23	1	–	9	5	5	33	–	–	12	1	12
92 – 93	42	20	–	1	11	2	4	22	–	–	5	3	11
93 – 94	26	15	–	1	4	4	5	11	–	–	2	1	7
94 – 95	18	8	1	–	3	–	4	10	–	–	2	1	3
95 und mehr	34	14	2	–	7	2	2	20	–	–	2	1	13
Ohne Angabe	225	81	9	2	6	40	21	17	–	–	1	9	6
<b>Zusammen</b>	<b>78 268</b>	<b>43 370</b>	<b>2 410</b>	<b>4 317</b>	<b>18 590</b>	<b>11 521</b>	<b>3 885</b>	<b>34 771</b>	<b>871</b>	<b>720</b>	<b>20 698</b>	<b>6 715</b>	<b>4 086</b>

**Noch: 6. Verunglückte bei Straßenverkehrsunfällen 2019  
nach Art der Verkehrsbeteiligung und Verletzungsschwere**  
Noch: **6.10 Verunglückte Beteiligte und Mitfahrer nach Altersjahren und Geschlecht**

Alter von ... bis unter ... Jahren	Verunglückte Beteiligte und Mitfahrer												
	ins- gesamt	männ- lich	darunter Fahrer und Mitfahrer von				Fuß- gänger	weib- lich	darunter Fahrer und Mitfahrer von				Fuß- gänger
			Krafr. mit Vers.-K.	Krafr. mit amtl. K.	PKW	Fahr- rädern			Krafr. mit Vers.-K.	Krafr. mit amtl. K.	PKW	Fahr- rädern	
<b>Getötete</b>													
unter 1	1	1	-	-	1	-	-	-	-	-	-	-	-
1 - 2	-	-	-	-	-	-	-	-	-	-	-	-	-
2 - 3	1	-	-	-	-	-	-	1	-	-	-	-	1
3 - 4	-	-	-	-	-	-	-	-	-	-	-	-	-
4 - 5	1	1	-	-	1	-	-	-	-	-	-	-	-
5 - 6	-	-	-	-	-	-	-	-	-	-	-	-	-
6 - 7	-	-	-	-	-	-	-	-	-	-	-	-	-
7 - 8	-	-	-	-	-	-	-	-	-	-	-	-	-
8 - 9	-	-	-	-	-	-	-	-	-	-	-	-	-
9 - 10	-	-	-	-	-	-	-	-	-	-	-	-	-
10 - 11	-	-	-	-	-	-	-	-	-	-	-	-	-
11 - 12	1	-	-	-	-	-	-	1	-	-	-	1	-
12 - 13	-	-	-	-	-	-	-	-	-	-	-	-	-
13 - 14	-	-	-	-	-	-	-	-	-	-	-	-	-
14 - 15	1	-	-	-	-	-	-	1	-	-	-	-	1
15 - 16	-	-	-	-	-	-	-	-	-	-	-	-	-
16 - 17	5	5	1	1	3	-	-	-	-	-	-	-	-
17 - 18	9	7	-	3	2	2	-	2	-	-	1	1	-
18 - 19	6	5	-	1	3	-	1	1	-	-	1	-	-
19 - 20	11	9	-	2	6	1	-	2	-	-	2	-	-
20 - 21	9	5	-	2	1	1	1	4	-	-	3	-	1
21 - 22	5	5	-	-	5	-	-	-	-	-	-	-	-
22 - 23	2	1	-	-	-	-	-	1	-	-	-	-	1
23 - 24	13	9	-	2	4	-	2	4	-	1	3	-	-
24 - 25	2	1	-	-	1	-	-	1	-	-	1	-	-
25 - 26	11	8	-	3	5	-	-	3	-	-	2	1	-
26 - 27	7	6	-	2	1	-	2	1	-	-	1	-	-
27 - 28	8	6	-	2	2	-	1	2	-	-	-	1	1
28 - 29	6	6	-	1	4	-	-	-	-	-	-	-	-
29 - 30	4	4	-	3	1	-	-	-	-	-	-	-	-
30 - 31	2	2	-	2	-	-	-	-	-	-	-	-	-
31 - 32	9	9	-	2	7	-	-	-	-	-	-	-	-
32 - 33	6	5	-	-	3	1	1	1	-	-	-	-	1
33 - 34	1	1	1	-	-	-	-	-	-	-	-	-	-
34 - 35	4	4	-	1	3	-	-	-	-	-	-	-	-
35 - 36	5	5	-	-	1	1	3	-	-	-	-	-	-
36 - 37	5	4	-	2	1	-	1	1	-	-	-	-	1
37 - 38	6	5	-	1	2	-	2	1	-	-	-	1	-
38 - 39	3	3	-	-	2	-	-	-	-	-	-	-	-
39 - 40	4	3	-	2	-	1	-	1	-	-	1	-	-
40 - 41	1	1	-	-	-	1	-	-	-	-	-	-	-
41 - 42	3	2	-	1	-	-	-	1	-	-	1	-	-
42 - 43	8	5	-	3	1	-	-	3	-	-	3	-	-
43 - 44	5	4	1	-	3	-	-	1	-	-	1	-	-
44 - 45	5	4	-	2	-	1	-	1	-	-	-	-	-
45 - 46	3	2	-	-	1	-	-	1	-	-	1	-	-
46 - 47	2	2	-	-	2	-	-	-	-	-	-	-	-
47 - 48	4	3	-	1	2	-	-	1	-	-	-	-	-
48 - 49	7	5	-	3	2	-	-	2	-	-	2	-	-
49 - 50	3	3	-	-	2	1	-	-	-	-	-	-	-

**Noch: 6. Verunglückte bei Straßenverkehrsunfällen 2019  
nach Art der Verkehrsbeteiligung und Verletzungsschwere**  
Noch: **6.10 Verunglückte Beteiligte und Mitfahrer nach Altersjahren und Geschlecht**

Alter von ... bis unter ... Jahren	Verunglückte Beteiligte und Mitfahrer												
	ins- gesamt	männ- lich	darunter Fahrer und Mitfahrer von				Fuß- gänger	weib- lich	darunter Fahrer und Mitfahrer von				Fuß- gänger
			Krafr. mit Vers.-K.	Krafr. mit amtl. K.	PKW	Fahr- rädern			Krafr. mit Vers.-K.	Krafr. mit amtl. K.	PKW	Fahr- rädern	
noch: <b>Getötete</b>													
50 – 51	5	5	–	2	3	–	–	–	–	–	–	–	–
51 – 52	6	4	–	2	–	2	–	2	–	2	–	–	–
52 – 53	4	3	–	1	1	1	–	1	–	–	1	–	–
53 – 54	6	3	–	1	–	1	–	3	–	1	–	1	1
54 – 55	6	5	1	2	1	–	–	1	–	–	–	–	1
55 – 56	8	7	–	5	1	1	–	1	–	–	1	–	–
56 – 57	6	6	–	4	1	–	–	–	–	–	–	–	–
57 – 58	10	5	–	–	3	2	–	5	–	1	2	1	1
58 – 59	6	6	–	1	–	1	2	–	–	–	–	–	–
59 – 60	10	9	–	1	2	2	2	1	–	–	1	–	–
60 – 61	6	6	–	3	3	–	–	–	–	–	–	–	–
61 – 62	4	3	–	2	1	–	–	1	–	–	1	–	–
62 – 63	6	3	–	–	1	2	–	3	–	–	–	3	–
63 – 64	3	3	1	1	–	1	–	–	–	–	–	–	–
64 – 65	8	7	–	–	–	2	4	1	–	–	–	–	1
65 – 66	9	6	–	2	–	1	1	3	–	–	1	1	1
66 – 67	7	4	–	2	1	–	1	3	–	–	–	–	3
67 – 68	3	3	–	–	1	2	–	–	–	–	–	–	–
68 – 69	5	3	–	–	–	–	3	2	–	–	2	–	–
69 – 70	5	1	–	1	–	–	–	4	–	–	1	2	1
70 – 71	7	4	–	–	1	2	1	3	–	–	1	1	1
71 – 72	10	7	1	–	3	2	–	3	–	–	2	–	1
72 – 73	5	5	–	1	3	–	1	–	–	–	–	–	–
73 – 74	4	3	–	1	1	–	1	1	–	–	1	–	–
74 – 75	1	1	–	–	–	–	1	–	–	–	–	–	–
75 – 76	6	2	1	–	1	–	–	4	–	–	3	1	–
76 – 77	5	4	–	1	–	–	3	1	–	–	1	–	–
77 – 78	8	8	–	1	4	2	1	–	–	–	–	–	–
78 – 79	10	5	–	1	–	4	–	5	–	–	3	1	1
79 – 80	6	4	–	–	–	3	1	2	–	–	1	1	–
80 – 81	6	2	1	–	–	1	–	4	–	–	2	1	–
81 – 82	11	4	–	–	2	1	1	7	–	–	4	–	3
82 – 83	9	6	–	–	2	–	3	3	–	–	1	1	1
83 – 84	8	5	–	–	1	2	–	3	–	–	–	–	3
84 – 85	10	6	–	–	2	2	1	4	1	–	–	–	2
85 – 86	9	8	1	–	1	2	3	1	–	–	–	–	1
86 – 87	8	2	–	–	–	–	2	6	–	–	–	–	6
87 – 88	2	1	–	–	–	–	1	1	–	–	–	–	1
88 – 89	5	4	–	–	1	2	–	1	–	–	1	–	–
89 – 90	3	1	–	–	–	1	–	2	–	–	–	–	2
90 – 91	3	1	–	–	–	–	1	2	–	–	1	–	1
91 – 92	3	–	–	–	–	–	–	3	–	–	2	–	1
92 – 93	3	2	–	–	1	–	1	1	–	–	–	–	1
93 – 94	1	1	–	–	–	–	1	–	–	–	–	–	–
94 – 95	–	–	–	–	–	–	–	–	–	–	–	–	–
95 und mehr	1	–	–	–	–	–	–	1	–	–	–	–	1
Ohne Angabe	–	–	–	–	–	–	–	–	–	–	–	–	–
<b>Zusammen</b>	<b>456</b>	<b>329</b>	<b>9</b>	<b>77</b>	<b>114</b>	<b>52</b>	<b>50</b>	<b>127</b>	<b>1</b>	<b>5</b>	<b>56</b>	<b>19</b>	<b>42</b>

**Noch: 6. Verunglückte bei Straßenverkehrsunfällen 2019  
nach Art der Verkehrsbeteiligung und Verletzungsschwere**  
Noch: 6.10 Verunglückte Beteiligte und Mitfahrer nach Altersjahren und Geschlecht

Alter von ... bis unter ... Jahren	Verunglückte Beteiligte und Mitfahrer												
	ins- gesamt	männ- lich	darunter Fahrer und Mitfahrer von				Fuß- gänger	weib- lich	darunter Fahrer und Mitfahrer von				Fuß- gänger
			Krafr. mit Vers.-K.	Krafr. mit amtl. K.	PKW	Fahr- rädern			Krafr. mit Vers.-K.	Krafr. mit amtl. K.	PKW	Fahr- rädern	
<b>Schwerverletzte</b>													
unter 1	33	15	-	-	13	-	-	18	-	-	16	-	-
1 - 2	23	10	-	-	9	-	-	13	-	-	12	-	-
2 - 3	39	23	-	-	9	1	12	16	-	-	7	1	8
3 - 4	46	22	-	-	12	1	9	24	-	-	14	-	10
4 - 5	46	29	-	-	9	2	18	17	-	-	11	-	5
5 - 6	42	29	-	-	10	2	16	13	-	-	6	2	5
6 - 7	40	25	-	-	5	3	17	15	-	-	6	2	6
7 - 8	62	38	-	-	5	6	26	24	-	-	7	1	16
8 - 9	71	37	-	-	10	8	16	34	-	-	10	3	20
9 - 10	63	38	-	-	9	4	22	25	-	-	7	3	14
10 - 11	73	39	-	-	8	16	14	34	-	-	8	7	17
11 - 12	86	61	-	1	20	20	19	25	2	-	7	3	13
12 - 13	82	50	-	1	3	26	18	32	-	-	6	8	17
13 - 14	75	47	-	1	4	29	12	28	1	-	7	8	12
14 - 15	90	45	2	1	7	24	11	45	-	2	10	13	18
15 - 16	133	83	26	3	11	34	7	50	8	3	9	13	12
16 - 17	197	120	18	54	10	27	9	77	7	10	28	12	17
17 - 18	247	145	22	64	24	20	11	102	13	23	27	16	20
18 - 19	318	192	8	48	99	28	8	126	4	6	87	14	13
19 - 20	383	236	13	45	141	21	11	147	6	6	115	10	9
20 - 21	293	179	7	36	106	20	7	114	3	6	89	6	9
21 - 22	274	174	8	32	100	17	7	100	-	8	72	4	10
22 - 23	289	173	5	32	96	22	7	116	-	9	88	10	7
23 - 24	262	162	13	31	81	19	10	100	2	3	76	14	2
24 - 25	220	132	7	25	69	17	7	88	2	3	71	4	4
25 - 26	225	142	4	26	66	27	6	83	4	3	64	2	8
26 - 27	212	132	9	25	70	11	9	80	4	6	51	11	6
27 - 28	225	153	3	32	71	25	7	72	1	2	52	8	6
28 - 29	217	137	9	21	63	24	6	80	-	4	52	11	10
29 - 30	195	130	9	23	58	28	2	65	1	2	54	7	1
30 - 31	193	120	7	16	56	26	7	73	1	2	51	10	6
31 - 32	179	113	2	17	64	12	7	66	-	4	44	11	5
32 - 33	154	112	5	17	46	23	9	42	2	-	32	5	1
33 - 34	166	104	2	14	44	30	4	62	-	5	41	7	6
34 - 35	163	101	7	15	39	24	6	62	-	3	37	13	7
35 - 36	166	119	4	21	48	28	6	47	-	2	31	8	5
36 - 37	149	103	11	12	44	21	7	46	1	1	30	8	6
37 - 38	135	87	9	20	36	9	7	48	1	3	30	11	3
38 - 39	147	95	8	11	39	25	8	52	-	1	33	11	5
39 - 40	164	103	8	17	35	29	10	61	3	3	35	12	6
40 - 41	147	94	5	14	36	21	4	53	1	1	37	8	5
41 - 42	146	89	5	13	40	16	5	57	1	2	37	7	8
42 - 43	134	82	5	14	33	19	4	52	-	2	35	8	5
43 - 44	142	88	10	15	34	19	1	54	-	1	34	12	5
44 - 45	158	98	7	15	35	26	4	60	1	3	38	8	8
45 - 46	136	83	4	8	37	21	6	53	1	2	31	12	6
46 - 47	134	76	6	14	30	11	8	58	1	3	27	11	12
47 - 48	159	92	6	17	31	22	7	67	6	4	32	17	8
48 - 49	182	120	11	19	36	39	3	62	1	7	33	17	2
49 - 50	190	132	9	32	35	42	7	58	1	3	32	15	5

**Noch: 6. Verunglückte bei Straßenverkehrsunfällen 2019  
nach Art der Verkehrsbeteiligung und Verletzungsschwere**  
Noch: **6.10 Verunglückte Beteiligte und Mitfahrer nach Altersjahren und Geschlecht**

Alter von ... bis unter ... Jahren	Verunglückte Beteiligte und Mitfahrer												
	ins- gesamt	männ- lich	darunter Fahrer und Mitfahrer von				Fuß- gänger	weib- lich	darunter Fahrer und Mitfahrer von				Fuß- gänger
			Krafr. mit Vers.-K.	Krafr. mit amtl. K.	PKW	Fahr- rädern			Krafr. mit Vers.-K.	Krafr. mit amtl. K.	PKW	Fahr- rädern	
noch: <b>Schwerverletzte</b>													
50 – 51	241	144	13	27	45	35	4	97	7	7	47	23	10
51 – 52	234	137	8	26	49	40	6	97	3	8	47	23	14
52 – 53	238	153	8	39	40	45	10	85	3	7	44	20	6
53 – 54	243	150	8	40	36	48	9	93	–	12	47	26	6
54 – 55	264	168	12	34	53	51	7	96	4	5	46	26	11
55 – 56	258	164	11	34	42	51	12	94	4	5	36	31	13
56 – 57	244	147	7	36	41	39	10	97	6	10	35	30	15
57 – 58	260	165	13	51	45	38	7	95	3	8	46	26	11
58 – 59	225	151	20	29	39	50	6	74	3	2	29	34	5
59 – 60	222	133	8	30	35	43	10	89	2	4	37	33	11
60 – 61	202	135	13	23	39	43	7	67	1	4	31	20	7
61 – 62	180	111	7	36	25	25	9	69	2	2	31	23	9
62 – 63	140	79	3	16	35	15	4	61	1	2	26	22	10
63 – 64	168	105	8	22	31	32	6	63	2	2	30	19	9
64 – 65	161	102	10	19	29	34	8	59	–	1	29	18	9
65 – 66	138	83	7	9	21	34	7	55	1	3	26	18	7
66 – 67	135	81	8	8	27	30	5	54	–	1	22	20	9
67 – 68	118	64	2	16	14	26	4	54	–	–	25	19	9
68 – 69	121	73	5	11	19	30	5	48	2	3	13	21	8
69 – 70	96	52	1	6	17	21	6	44	1	2	12	18	9
70 – 71	126	65	4	11	26	20	4	61	–	–	23	23	13
71 – 72	93	49	1	5	18	21	3	44	1	–	17	14	10
72 – 73	109	62	5	3	22	24	4	47	–	–	18	14	13
73 – 74	83	46	2	3	21	15	3	37	–	–	17	8	11
74 – 75	94	53	5	8	16	12	10	41	1	–	18	13	7
75 – 76	113	49	–	–	17	24	5	64	–	–	33	19	8
76 – 77	90	50	2	1	20	16	6	40	–	–	16	12	12
77 – 78	100	52	4	1	15	23	6	48	1	–	14	11	18
78 – 79	128	67	1	5	25	27	8	61	–	–	26	21	13
79 – 80	153	72	3	6	27	28	6	81	–	–	35	26	16
80 – 81	132	65	4	4	22	26	8	67	1	–	21	26	15
81 – 82	122	67	1	2	30	22	8	55	–	–	25	7	20
82 – 83	105	54	1	1	21	19	11	51	2	–	18	9	18
83 – 84	86	41	1	4	18	13	5	45	–	–	9	18	13
84 – 85	87	35	–	1	15	11	6	52	–	–	19	8	21
85 – 86	49	24	1	–	10	8	5	25	–	–	8	6	9
86 – 87	56	31	1	–	17	6	4	25	–	–	9	3	10
87 – 88	41	29	1	1	10	9	7	12	–	–	2	3	6
88 – 89	37	14	1	–	6	3	2	23	–	–	5	4	12
89 – 90	33	17	1	–	4	9	2	16	–	–	2	2	8
90 – 91	25	8	1	–	2	1	3	17	–	–	5	1	9
91 – 92	14	4	–	–	2	–	1	10	–	–	3	–	5
92 – 93	15	8	–	1	3	1	2	7	–	–	2	–	4
93 – 94	12	5	–	1	1	1	2	7	–	–	1	–	5
94 – 95	2	1	1	–	–	–	–	1	–	–	–	–	1
95 und mehr	12	4	–	–	1	2	1	8	–	–	–	–	8
Ohne Angabe	22	1	–	–	–	–	1	1	–	–	–	–	1
<b>Zusammen</b>	<b>13 532</b>	<b>8 179</b>	<b>507</b>	<b>1 392</b>	<b>3 047</b>	<b>2 016</b>	<b>709</b>	<b>5 333</b>	<b>130</b>	<b>236</b>	<b>2 774</b>	<b>1 122</b>	<b>883</b>



**Noch: 6. Verunglückte bei Straßenverkehrsunfällen 2019  
nach Art der Verkehrsbeteiligung und Verletzungsschwere**  
Noch: **6.10 Verunglückte Beteiligte und Mitfahrer nach Altersjahren und Geschlecht**

Alter von ... bis unter ... Jahren	Verunglückte Beteiligte und Mitfahrer												
	ins- gesamt	männ- lich	darunter Fahrer und Mitfahrer von				Fuß- gänger	weib- lich	darunter Fahrer und Mitfahrer von				Fuß- gänger
			Krafr. mit Vers.-K.	Krafr. mit amtl. K.	PKW	Fahr- rädern			Krafr. mit Vers.-K.	Krafr. mit amtl. K.	PKW	Fahr- rädern	
<b>Leichtverletzte</b>													
unter 1	141	77	-	-	65	2	-	64	-	-	54	1	2
1 - 2	153	78	1	-	58	3	11	75	-	-	59	2	5
2 - 3	185	98	-	-	66	5	16	87	-	-	53	5	16
3 - 4	203	103	-	-	47	8	40	100	-	-	68	5	19
4 - 5	237	122	1	-	61	13	41	115	1	-	68	5	30
5 - 6	272	164	-	-	73	37	47	108	-	-	64	8	28
6 - 7	287	165	-	-	73	37	50	122	-	-	69	15	27
7 - 8	311	186	-	-	57	54	74	125	1	-	57	14	47
8 - 9	411	249	1	-	77	83	73	162	-	-	64	36	52
9 - 10	441	265	1	-	80	102	74	176	1	-	65	44	46
10 - 11	543	321	1	-	44	165	96	222	-	-	74	70	60
11 - 12	674	383	3	1	62	211	83	291	1	-	84	104	68
12 - 13	583	341	4	1	59	199	55	242	2	2	80	88	54
13 - 14	571	340	2	2	44	218	62	231	2	4	69	84	55
14 - 15	574	320	16	1	48	204	39	254	6	3	67	101	59
15 - 16	750	431	110	12	61	195	42	319	51	8	79	103	51
16 - 17	1 043	669	141	204	81	193	38	374	54	36	109	93	53
17 - 18	1 199	722	135	235	123	169	45	477	87	49	160	105	58
18 - 19	1 507	822	66	105	426	158	38	685	22	26	461	85	74
19 - 20	1 578	851	42	80	498	157	40	727	31	25	520	75	60
20 - 21	1 534	820	44	73	467	150	58	714	25	15	531	66	45
21 - 22	1 434	767	43	66	464	113	38	667	21	19	469	83	55
22 - 23	1 454	760	27	53	446	143	40	694	20	10	513	75	47
23 - 24	1 312	668	25	50	396	108	50	644	10	7	466	98	41
24 - 25	1 265	645	18	52	359	119	50	620	21	13	446	84	36
25 - 26	1 240	670	27	37	386	133	43	570	12	5	446	67	30
26 - 27	1 214	642	25	57	364	122	40	572	9	10	421	73	38
27 - 28	1 228	634	35	42	342	134	46	594	18	7	430	80	35
28 - 29	1 178	618	21	28	327	143	46	560	11	6	391	92	41
29 - 30	1 199	651	23	48	351	129	59	548	10	8	407	72	31
30 - 31	1 168	629	29	31	340	143	41	539	11	12	393	68	34
31 - 32	1 059	572	17	19	305	147	48	487	13	4	361	63	30
32 - 33	1 050	554	23	44	289	121	43	496	6	7	373	62	31
33 - 34	958	504	26	22	259	127	35	454	11	2	327	61	35
34 - 35	964	548	17	32	294	135	40	416	3	4	298	73	26
35 - 36	956	505	29	21	245	140	34	451	10	5	324	60	33
36 - 37	896	452	21	23	229	111	41	444	10	4	309	73	35
37 - 38	931	530	27	28	293	117	33	401	9	7	277	56	34
38 - 39	907	521	21	31	245	136	41	386	13	3	273	63	26
39 - 40	853	458	23	21	245	104	31	395	7	6	264	55	43
40 - 41	875	477	20	29	234	113	48	398	6	6	281	57	35
41 - 42	788	435	23	24	231	95	28	353	10	3	244	63	20
42 - 43	811	441	23	22	221	108	32	370	5	7	269	53	21
43 - 44	806	427	26	25	213	105	29	379	10	10	260	52	32
44 - 45	815	415	21	26	192	109	31	400	8	4	273	65	33
45 - 46	761	403	16	27	199	100	27	358	4	3	232	73	31
46 - 47	808	443	19	36	216	109	22	365	5	8	231	76	34
47 - 48	883	461	30	32	231	99	34	422	6	7	300	60	31
48 - 49	900	490	20	36	224	126	43	410	10	6	250	91	32
49 - 50	1 011	577	23	50	265	152	50	434	8	8	289	80	25

**Noch: 6. Verunglückte bei Straßenverkehrsunfällen 2019  
nach Art der Verkehrsbeteiligung und Verletzungsschwere**  
Noch: **6.10 Verunglückte Beteiligte und Mitfahrer nach Altersjahren und Geschlecht**

Alter von ... bis unter ... Jahren	Verunglückte Beteiligte und Mitfahrer												
	ins- gesamt	männ- lich	darunter Fahrer und Mitfahrer von				Fuß- gänger	weib- lich	darunter Fahrer und Mitfahrer von				Fuß- gänger
			Krafr. mit Vers.-K.	Krafr. mit amtl. K.	PKW	Fahr- rädern			Krafr. mit Vers.-K.	Krafr. mit amtl. K.	PKW	Fahr- rädern	
noch: Leichtverletzte													
50 – 51	1 087	593	32	50	270	144	44	494	15	7	311	96	42
51 – 52	1 104	608	27	73	268	160	37	496	14	14	307	100	29
52 – 53	1 093	600	33	67	249	162	33	493	10	7	302	109	44
53 – 54	1 073	580	34	63	245	156	38	493	5	10	288	115	50
54 – 55	1 095	614	34	80	224	174	56	481	13	9	267	135	33
55 – 56	1 040	545	42	64	219	147	36	495	11	9	269	134	49
56 – 57	948	538	33	61	232	152	30	410	12	12	239	96	38
57 – 58	942	512	32	62	210	143	32	430	7	8	252	110	37
58 – 59	942	515	44	76	183	138	43	427	11	9	230	115	44
59 – 60	854	466	31	55	181	136	39	388	3	5	207	104	44
60 – 61	810	433	24	60	167	121	27	377	9	4	208	94	43
61 – 62	730	407	22	67	158	108	25	323	6	2	181	83	32
62 – 63	682	374	21	49	127	128	25	308	4	2	161	93	36
63 – 64	599	348	23	33	133	109	31	251	6	2	140	68	19
64 – 65	562	311	16	34	114	113	18	251	4	–	133	63	32
65 – 66	544	295	17	35	108	102	16	249	3	3	124	58	37
66 – 67	432	235	12	17	86	92	19	197	5	2	95	62	23
67 – 68	480	240	15	22	98	76	19	240	1	1	114	73	28
68 – 69	412	215	8	21	74	76	24	197	1	1	96	45	41
69 – 70	418	228	15	20	76	82	24	190	4	–	86	59	28
70 – 71	368	200	15	14	81	58	21	168	1	1	82	34	32
71 – 72	364	183	3	14	68	76	15	181	2	–	98	43	29
72 – 73	331	172	8	8	72	58	17	159	1	1	75	53	19
73 – 74	264	137	1	11	47	58	13	127	2	–	70	28	19
74 – 75	293	136	7	12	60	40	11	157	2	–	71	42	27
75 – 76	288	137	6	5	50	52	18	151	–	–	68	51	19
76 – 77	302	163	6	8	53	69	17	139	1	–	58	40	31
77 – 78	363	179	8	6	60	67	32	184	–	–	89	55	25
78 – 79	362	184	4	8	60	85	17	178	1	–	82	49	31
79 – 80	365	178	9	5	72	60	27	187	–	–	86	45	47
80 – 81	344	180	7	6	71	70	21	164	–	–	73	42	40
81 – 82	264	120	4	2	39	53	15	144	1	1	61	27	31
82 – 83	249	136	4	4	48	62	9	113	1	–	47	23	30
83 – 84	269	127	4	1	55	40	17	142	–	–	62	23	44
84 – 85	204	105	5	3	43	32	15	99	1	–	43	20	16
85 – 86	146	77	2	4	27	26	11	69	–	–	28	12	18
86 – 87	120	66	4	–	25	22	10	54	1	–	23	6	20
87 – 88	95	56	2	–	20	21	10	39	–	–	23	3	9
88 – 89	85	42	–	–	15	19	8	43	1	–	16	5	15
89 – 90	65	38	1	–	15	6	8	27	–	–	6	6	12
90 – 91	55	30	1	–	19	7	1	25	–	–	9	2	9
91 – 92	39	19	1	–	7	5	4	20	–	–	7	1	6
92 – 93	24	10	–	–	7	1	1	14	–	–	3	3	6
93 – 94	13	9	–	–	3	3	2	4	–	–	1	1	2
94 – 95	16	7	–	–	3	–	4	9	–	–	2	1	2
95 und mehr	21	10	2	–	6	–	1	11	–	–	2	1	4
Ohne Angabe	203	80	9	2	6	40	20	16	–	–	1	9	5
<b>Zusammen</b>	<b>64 280</b>	<b>34 862</b>	<b>1 894</b>	<b>2 848</b>	<b>15 429</b>	<b>9 453</b>	<b>3 126</b>	<b>29 311</b>	<b>740</b>	<b>479</b>	<b>17 868</b>	<b>5 574</b>	<b>3 161</b>

**Noch: 6. Verunglückte bei Straßenverkehrsunfällen 2019  
nach Art der Verkehrsbeteiligung und Verletzungsschwere**  
**6.11 Fahrer und Mitfahrer von Kraftomnibussen, Personenkraftwagen und Wohnmobilen nach Altersgruppen**

Verletzungsschwere Alter von ... bis unter ... Jahren	Fahrer und Mitfahrer von									
	Kraftomnibussen					Personenkraftwagen				Wohn- mobilen
	ins- gesamt	davon				ins- gesamt	davon			
		Reise- busse	Linien- busse	Schul- busse	sonstige oder un- bekannte Busse		mit Wohn- an- hänger	mit sonst. An- hänger	ohne An- hänger	
Getötete	1	-	1	-	-	170	-	1	169	
unter 6	-	-	-	-	-	2	-	-	2	-
6 – 10	-	-	-	-	-	-	-	-	-	-
10 – 15	-	-	-	-	-	-	-	-	-	-
15 – 18	-	-	-	-	-	6	-	-	6	-
18 – 21	-	-	-	-	-	16	-	-	16	-
21 – 25	-	-	-	-	-	14	-	-	14	-
25 – 30	-	-	-	-	-	16	-	-	16	-
30 – 35	-	-	-	-	-	13	-	-	13	-
35 – 40	-	-	-	-	-	7	-	-	7	-
40 – 45	1	-	1	-	-	9	-	-	9	-
45 – 50	-	-	-	-	-	12	-	-	12	-
50 – 55	-	-	-	-	-	6	-	-	6	-
55 – 60	-	-	-	-	-	11	-	1	10	-
60 – 65	-	-	-	-	-	6	-	-	6	-
65 – 70	-	-	-	-	-	6	-	-	6	-
70 – 75	-	-	-	-	-	12	-	-	12	-
75 und mehr	-	-	-	-	-	34	-	-	34	-
Ohne Angabe	-	-	-	-	-	-	-	-	-	-
Schwerverletzte	134	2	94	2	36	5 833	3	8	5 822	8
unter 6	5	-	5	-	-	128	-	-	128	-
6 – 10	3	-	1	2	-	59	-	1	58	-
10 – 15	4	-	4	-	-	80	-	-	80	-
15 – 18	8	-	6	-	2	109	1	-	108	-
18 – 21	1	-	1	-	-	637	-	-	637	-
21 – 25	2	-	2	-	-	653	-	2	651	-
25 – 30	4	-	3	-	1	601	-	-	601	-
30 – 35	6	-	5	-	1	454	-	-	454	-
35 – 40	4	1	1	-	2	361	-	1	360	1
40 – 45	6	-	6	-	-	359	-	1	358	-
45 – 50	8	-	5	-	3	324	-	2	322	-
50 – 55	11	1	7	-	3	454	-	-	454	-
55 – 60	11	-	7	-	4	385	2	-	383	1
60 – 65	4	-	3	-	1	306	-	1	305	2
65 – 70	5	-	2	-	3	196	-	-	196	-
70 – 75	9	-	7	-	2	196	-	-	196	2
75 und mehr	43	-	29	-	14	519	-	-	519	2
Ohne Angabe	-	-	-	-	-	12	-	-	12	-

**Noch: 6. Verunglückte bei Straßenverkehrsunfällen 2019  
nach Art der Verkehrsbeteiligung und Verletzungsschwere**

**Noch: 6.11 Fahrer und Mitfahrer von Kraftomnibussen, Personenkraftwagen und Wohnmobilen nach Altersgruppen**

Verletzungsschwere Alter von ... bis unter ... Jahren	Fahrer und Mitfahrer von										
	Kraftomnibussen					Personenkraftwagen					Wohn- mobilen
	ins- gesamt	davon				ins- gesamt	davon				
		Reise- busse	Linien- busse	Schul- busse	sonstige oder un- bekannte Busse		mit Wohn- an- hänger	mit sonst. An- hänger	ohne An- hänger		
Leichtverletzte	1 480	15	963	43	459	33 345	23	115	33 207	20	
unter 6	76	1	54	–	21	736	–	1	735	–	
6 – 10	44	–	15	17	12	542	–	–	542	–	
10 – 15	145	–	73	21	51	631	–	2	629	1	
15 – 18	79	5	51	4	19	613	–	–	613	–	
18 – 21	49	–	33	–	16	2 903	2	7	2 894	–	
21 – 25	62	–	41	–	21	3 559	1	9	3 549	–	
25 – 30	67	–	51	1	15	3 865	1	14	3 850	–	
30 – 35	71	–	58	–	13	3 239	2	7	3 230	–	
35 – 40	70	1	44	–	25	2 704	1	15	2 688	2	
40 – 45	75	–	49	–	26	2 418	2	9	2 407	1	
45 – 50	102	–	72	–	30	2 437	3	13	2 421	3	
50 – 55	121	1	76	–	44	2 731	1	17	2 713	2	
55 – 60	105	–	73	–	32	2 222	2	9	2 211	–	
60 – 65	88	–	58	–	30	1 522	1	1	1 520	1	
65 – 70	78	2	51	–	25	957	3	4	950	4	
70 – 75	62	2	35	–	25	724	2	6	716	3	
75 und mehr	182	3	127	–	52	1 487	2	1	1 484	3	
Ohne Angabe	4	–	2	–	2	55	–	–	55	–	
<b>Verunglückte insgesamt</b>	<b>1 615</b>	<b>17</b>	<b>1 058</b>	<b>45</b>	<b>495</b>	<b>39 348</b>	<b>26</b>	<b>124</b>	<b>39 198</b>	<b>28</b>	
unter 6	81	1	59	–	21	866	–	1	865	–	
6 – 10	47	–	16	19	12	601	–	1	600	–	
10 – 15	149	–	77	21	51	711	–	2	709	1	
15 – 18	87	5	57	4	21	728	1	–	727	–	
18 – 21	50	–	34	–	16	3 556	2	7	3 547	–	
21 – 25	64	–	43	–	21	4 226	1	11	4 214	–	
25 – 30	71	–	54	1	16	4 482	1	14	4 467	–	
30 – 35	77	–	63	–	14	3 706	2	7	3 697	–	
35 – 40	74	2	45	–	27	3 072	1	16	3 055	3	
40 – 45	82	–	56	–	26	2 786	2	10	2 774	1	
45 – 50	110	–	77	–	33	2 773	3	15	2 755	3	
50 – 55	132	2	83	–	47	3 191	1	17	3 173	2	
55 – 60	116	–	80	–	36	2 618	4	10	2 604	1	
60 – 65	92	–	61	–	31	1 834	1	2	1 831	3	
65 – 70	83	2	53	–	28	1 159	3	4	1 152	4	
70 – 75	71	2	42	–	27	932	2	6	924	5	
75 und mehr	225	3	156	–	66	2 040	2	1	2 037	5	
Ohne Angabe	4	–	2	–	2	67	–	–	67	–	

## 7. Ursachen von Straßenverkehrsunfällen 2019

### 7.1 Fehlverhalten der Fahrzeugführer nach Art der Verkehrsbeteiligung und Unfallschwere

Unfallursache	Fahrzeugführer									
	insgesamt <sup>1)</sup>	Kraftfahrzeugführer							Führer von Fahrrädern <sup>4)</sup>	
		zusammen	darunter Führer von						zusammen	darunter Kinder im Alter von 6 – 14 Jahren
			Kraft-rädern mit Vers.-kennz. <sup>2)</sup>	Kraft-rädern mit amtl. Kennz. <sup>3)</sup>	Personen-kraft-wagen	Kraft-omni-bussen	Güter-kraft-fahr-zeugen	land-wirtsch. Zugma-schinen		
<b>bei Unfällen mit Getöteten</b>										
<b>Fehlverhalten der Fahrzeugführer</b>	<b>534</b>	<b>485</b>	<b>12</b>	<b>63</b>	<b>325</b>	<b>6</b>	<b>66</b>	<b>10</b>	<b>42</b>	<b>2</b>
davon in Bezug auf										
Verkehrstüchtigkeit	51	50	2	3	37	–	7	1	1	–
Alkoholeinfluss	20	20	1	2	16	–	–	1	–	–
Einfluss anderer berauschender Mittel (z. B. Drogen, Rauschgift)	8	8	–	1	6	–	1	–	–	–
Übermüdung	5	5	–	–	2	–	3	–	–	–
sonstige körperliche oder geistige Mängel	18	17	1	–	13	–	3	–	1	–
falsche Straßenbenutzung	29	24	–	3	19	–	2	–	5	1
Benutzung der falschen Fahrbahn (auch Richtungsfahrbahn) oder verbotswidrige Benutzung anderer Straßenteile	8	5	–	–	4	–	1	–	3	1
Verstoß gegen das Rechtsfahrgebot	21	19	–	3	15	–	1	–	2	–
Geschwindigkeit	90	90	1	23	62	–	3	1	–	–
nicht angepaßte Geschwindigkeit mit gleichzeitigem Überschreiten der zulässigen Höchstgeschwindigkeit	22	22	–	3	19	–	–	–	–	–
nicht angepaßte Geschwindigkeit in anderen Fällen	68	68	1	20	43	–	3	1	–	–
Abstand	25	25	2	2	11	–	9	–	–	–
ungenügender Sicherheitsabstand	24	24	2	2	10	–	9	–	–	–
starkes Bremsen des Vorausfahrenden ohne zwingenden Grund	1	1	–	–	1	–	–	–	–	–
Überholen	23	23	–	12	10	–	1	–	–	–
unzulässiges Rechtsüberholen	3	3	–	2	1	–	–	–	–	–
Überholen trotz Gegenverkehrs	6	6	–	3	3	–	–	–	–	–
Überholen trotz unklarer Verkehrslage	8	8	–	6	2	–	–	–	–	–
Überholen trotz unzureichender Sichtverhältnisse	2	2	–	1	1	–	–	–	–	–
Überholen ohne Beachtung des nachfolgenden Verkehrs und/oder ohne rechtzeitige und deutliche Ankündigung des Ausscherens	1	1	–	–	1	–	–	–	–	–
Fehler beim Wiedereinordnen nach rechts	–	–	–	–	–	–	–	–	–	–
sonstige Fehler beim Überholen (z. B. ohne genügenden Seitenabstand)	2	2	–	–	1	–	1	–	–	–
Fehler beim Überholtwerden	1	1	–	–	1	–	–	–	–	–
Vorbeifahren	–	–	–	–	–	–	–	–	–	–
Nichtbeachten des Vorranges entgegenkommender Fahrzeuge beim Vorbeifahren an haltenden Fahrzeugen, Absperrungen oder Hindernissen	–	–	–	–	–	–	–	–	–	–
Nichtbeachten des nachfolgenden Verkehrs beim Vorbeifahren an haltenden Fahrzeugen, Absperrungen oder Hindernissen und/oder ohne rechtzeitige und deutliche Ankündigung des Ausscherens	–	–	–	–	–	–	–	–	–	–
Nebeneinanderfahren, fehlerhaftes Wechseln des Fahrbahnstreifens beim Nebeneinanderfahren oder Nichtbeachten des Reißverschlussverfahrens	4	3	1	–	1	–	1	–	1	–

1) einschl. Fahrzeugführern von Straßenbahnen, Eisenbahnen, bespannten Fuhrwerken sowie sonstigen und unbekanntem Fahrzeugen – 2) einschl. S-Pedelecs und drei- und leichten vierrädrigen Kfz – 3) einschl. drei- und schweren vierrädrigen Kfz – 4) einschl. Pedelecs

## 7. Ursachen von Straßenverkehrsunfällen 2019

Noch: 7.1 Fehlverhalten der Fahrzeugführer nach Art der Verkehrsbeteiligung und Unfallschwere

Unfallursache	Fahrzeugführer									
	ins- gesamt <sup>1)</sup>	Kraftfahrzeugführer							Führer von Fahrrädern <sup>4)</sup>	
		zu- sammen	darunter Führer von						zu- sammen	darunter Kinder im Alter von 6 – 14 Jahren
			Kraft- rädern mit Vers.- kennz. <sup>2)</sup>	Kraft- rädern mit amtl. Kennz. <sup>3)</sup>	Personen- kraft- wagen	Kraft- omni- bussen	Güter- kraft- fahr- zeugen	land- wirtsch. Zugma- schinen		

noch: bei Unfällen mit Getöteten

## Noch: Fehlverhalten der Fahrzeugführer

Vorfahrt, Vorrang	43	28	2	–	17	–	6	2	14	–
Nichtbeachten der Regel rechts vor links	1	1	1	–	–	–	–	–	–	–
Nichtbeachten der die Vorfahrt regelnden Verkehrszeichen	33	22	1	–	14	–	4	2	11	–
Nichtbeachten der Vorfahrt des durchgehenden Verkehrs auf Autobahnen oder Kraftfahrstraßen	–	–	–	–	–	–	–	–	–	–
Nichtbeachten der Vorfahrt durch Fahrzeuge, die aus Feld- und Waldwegen kommen	2	1	–	–	–	–	1	–	1	–
Nichtbeachten der Verkehrsregelung durch Polizeibeamte oder Lichtzeichen	6	4	–	–	3	–	1	–	1	–
Nichtbeachten des Vorranges entgegenkommender Fahrzeuge	–	–	–	–	–	–	–	–	–	–
Nichtbeachten des Vorranges von Schienenfahrzeugen an Bahnübergängen	1	–	–	–	–	–	–	–	1	–
Abbiegen, Wenden, Rückwärtsfahren, Ein- und Anfahren	45	37	–	–	20	3	10	4	6	–
Fehler beim Abbiegen	30	25	–	–	13	2	6	4	4	–
Fehler beim Wenden oder Rückwärtsfahren	5	5	–	–	3	–	2	–	–	–
Fehler beim Einfahren in den fließenden Verkehr (z. B. aus einem Grundstück, von einem anderen Straßenteil oder beim Anfahren vom Fahrbahnrand)	10	7	–	–	4	1	2	–	2	–
falsches Verhalten gegenüber Fußgängern	32	32	–	–	25	2	5	–	–	–
an Fußgängerüberwegen	3	3	–	–	3	–	–	–	–	–
an Fußgängerfurten	6	6	–	–	5	–	1	–	–	–
beim Abbiegen	6	6	–	–	5	–	1	–	–	–
an Haltestellen (auch haltenden Schulbussen mit eingeschaltetem Warnblinklicht)	1	1	–	–	1	–	–	–	–	–
an anderen Stellen	16	16	–	–	11	2	3	–	–	–
ruhender Verkehr, Verkehrssicherung	2	2	–	–	2	–	–	–	–	–
unzulässiges Halten oder Parken	–	–	–	–	–	–	–	–	–	–
mangelnde Sicherung haltender oder liegengebliebener Fahrzeuge und von Unfallstellen sowie Schulbussen bei denen Kinder ein- oder aussteigen	1	1	–	–	1	–	–	–	–	–
verkehrswidriges Verhalten beim Ein- oder Aussteigen, Be- oder Entladen	1	1	–	–	1	–	–	–	–	–
Nichtbeachten der Beleuchtungsvorschrift	1	1	–	–	1	–	–	–	–	–
Ladung, Besetzung	1	1	–	–	1	–	–	–	–	–
Überladung, Überbesetzung	1	1	–	–	1	–	–	–	–	–
unzureichend gesicherte Ladung oder Fahrzeugzubehörteile	–	–	–	–	–	–	–	–	–	–
andere Fehler beim Fahrzeugführer	188	169	4	20	119	1	22	2	15	1

Anmerkungen Seite 92

## 7. Ursachen von Straßenverkehrsunfällen 2019

Noch: 7.1 Fehlverhalten der Fahrzeugführer nach Art der Verkehrsbeteiligung und Unfallschwere

Unfallursache	Fahrzeugführer									
	ins-gesamt <sup>1)</sup>	Kraftfahrzeugführer							Führer von Fahrrädern <sup>4)</sup>	
		zu-sammen	darunter Führer von						zu-sammen	darunter Kinder im Alter von 6 – 14 Jahren
			Kraft-rädern mit Vers.-kennz. <sup>2)</sup>	Kraft-rädern mit amtl. Kennz. <sup>3)</sup>	Personen-kraft-wagen	Kraft-omni-bussen	Güter-kraft-fahr-zeugen	land-wirtsch. Zugma-schinen		
<b>bei Unfällen mit Personenschaden</b>										
<b>Fehlverhalten der Fahrzeugführer</b>	<b>73 441</b>	<b>61 128</b>	<b>2 199</b>	<b>3 402</b>	<b>50 126</b>	<b>914</b>	<b>4 015</b>	<b>216</b>	<b>11 503</b>	<b>1 323</b>
davon in Bezug auf										
Verkehrstüchtigkeit	4 228	3 097	238	108	2 562	10	151	8	1 049	2
Alkoholeinfluss	2 467	1 500	160	59	1 212	–	48	7	894	1
Einfluss anderer berauschender Mittel (z. B. Drogen, Rauschgift)	564	475	59	33	362	1	17	–	84	–
Übermüdung	314	313	2	1	279	1	29	–	1	–
sonstige körperliche oder geistige Mängel	883	809	17	15	709	8	57	1	70	1
falsche Straßenbenutzung	3 322	1 330	75	93	1 033	12	93	9	1 926	222
Benutzung der falschen Fahrbahn (auch Richtungsfahrbahn) oder verbotswidrige Benutzung anderer Straßenteile	1 740	298	45	20	197	3	21	0	1 398	156
Verstoß gegen das Rechtsfahrgebot	1 582	1 032	30	73	836	9	72	9	528	66
Geschwindigkeit	6 174	5 616	319	893	4 042	42	278	28	527	55
nicht angepaßte Geschwindigkeit mit gleichzeitigem Überschreiten der zulässigen Höchstgeschwindigkeit	427	419	4	88	305	2	20	–	8	1
nicht angepaßte Geschwindigkeit in anderen Fällen	5 747	5 197	315	805	3 737	40	258	28	519	54
Abstand	7 985	7 710	176	393	6 291	97	727	8	253	32
ungenügender Sicherheitsabstand	7 843	7 575	175	389	6 172	95	718	8	247	32
starkes Bremsen des Vorausfahrenden ohne zwingenden Grund	142	135	1	4	119	2	9	–	6	–
Überholen	2 096	1 750	65	291	1 211	15	154	7	320	23
unzulässiges Rechtsüberholen	143	90	10	21	55	–	4	–	53	5
Überholen trotz Gegenverkehrs	187	162	3	26	130	–	2	1	19	5
Überholen trotz unklarer Verkehrslage	571	506	32	160	290	2	20	1	59	2
Überholen trotz unzureichender Sichtverhältnisse	39	34	1	10	22	–	1	–	5	–
Überholen ohne Beachtung des nachfolgenden Verkehrs und/oder ohne rechtzeitige und deutliche Ankündigung des Ausscherens	187	179	1	5	137	1	34	–	8	–
Fehler beim Wiedereinordnen nach rechts	233	219	–	14	156	2	45	2	12	1
sonstige Fehler beim Überholen (z. B. ohne genügenden Seitenabstand)	663	516	14	53	391	10	43	1	135	9
Fehler beim Überholtwerden	73	44	4	2	30	–	5	2	29	1
Vorbeifahren	200	176	4	2	151	4	12	2	24	2
Nichtbeachten des Vorranges entgegenkommender Fahrzeuge beim Vorbeifahren an haltenden Fahrzeugen, Absperrungen oder Hindernissen	140	121	3	2	104	1	10	1	19	1
Nichtbeachten des nachfolgenden Verkehrs beim Vorbeifahren an haltenden Fahrzeugen, Absperrungen oder Hindernissen und/oder ohne rechtzeitige und deutliche Ankündigung des Ausscherens	60	55	1	–	47	3	2	1	5	1
Nebeneinanderfahren, fehlerhaftes Wechseln des Fahrbahnstreifens beim Nebeneinanderfahren oder Nichtbeachten des Reißverschlussverfahrens	1 252	1 177	25	36	846	9	258	–	57	5

Anmerkungen Seite 92

## 7. Ursachen von Straßenverkehrsunfällen 2019

Noch: 7.1 Fehlverhalten der Fahrzeugführer nach Art der Verkehrsbeteiligung und Unfallschwere

Unfallursache	Fahrzeugführer									
	insgesamt <sup>1)</sup>	Kraftfahrzeugführer							Führer von Fahrrädern <sup>4)</sup>	
		zusammen	darunter Führer von						zusammen	darunter Kinder im Alter von 6 – 14 Jahren
			Kraft- rädern mit Vers.- kennz. <sup>2)</sup>	Kraft- rädern mit amtl. Kennz. <sup>3)</sup>	Personen- kraft- wagen	Kraft- omni- bussen	Güter- kraft- fahr- zeugen	land- wirtsch. Zugma- schinen		

noch: bei Unfällen mit Personenschaden

## Noch: Fehlverhalten der Fahrzeugführer

Vorfahrt, Vorrang	9 724	8 686	131	64	7 972	46	415	25	991	139
Nichtbeachten der Regel rechts vor links	1 147	798	48	17	670	7	48	4	341	49
Nichtbeachten der die Vorfahrt regelnden Verkehrszeichen	6 736	6 328	69	29	5 869	30	296	18	389	59
Nichtbeachten der Vorfahrt des durchgehenden Verkehrs auf Autobahnen oder Kraftfahrstraßen	112	110	–	1	99	–	10	–	2	1
Nichtbeachten der Vorfahrt durch Fahrzeuge, die aus Feld- und Waldwegen kommen	40	26	–	–	23	–	1	2	14	2
Nichtbeachten der Verkehrsregelung durch Polizeibeamte oder Lichtzeichen	1 384	1 143	13	17	1 039	8	53	1	223	25
Nichtbeachten des Vorranges entgegenkommender Fahrzeuge	286	268	1	–	261	–	6	–	16	2
Nichtbeachten des Vorranges von Schienenfahrzeugen an Bahnübergängen	19	13	–	–	11	1	1	–	6	1
Abbiegen, Wenden, Rückwärtsfahren, Ein- und Anfahren	11 927	10 902	136	109	9 835	80	663	50	967	214
Fehler beim Abbiegen	6 696	6 249	92	70	5 643	45	351	38	417	57
Fehler beim Wenden oder Rückwärtsfahren	2 193	2 165	9	13	1 910	10	204	7	19	2
Fehler beim Einfahren in den fließenden Verkehr (z. B. aus einem Grundstück, von einem anderen Straßenteil oder beim Anfahren vom Fahrbahnrand)	3 038	2 488	35	26	2 282	25	108	5	531	155
falsches Verhalten gegenüber Fußgängern	4 067	3 726	18	23	3 449	70	147	3	298	27
an Fußgängerüberwegen	466	449	3	4	436	3	3	–	10	2
an Fußgängerfurten	563	551	2	2	514	11	22	–	10	–
beim Abbiegen	1 125	1 113	1	2	1 050	14	44	–	7	–
an Haltestellen (auch haltenden Schulbussen mit eingeschaltetem Warnblinklicht)	135	119	–	3	89	24	3	–	14	–
an anderen Stellen	1 778	1 494	12	12	1 360	18	75	3	257	25
ruhender Verkehr, Verkehrssicherung	788	773	1	2	696	15	58	–	3	–
unzulässiges Halten oder Parken	35	33	–	–	27	1	5	–	1	–
mangelnde Sicherung haltender oder liegengebliebener Fahrzeuge und von Unfallstellen sowie Schulbussen bei denen Kinder ein- oder aussteigen	61	59	–	–	51	–	8	–	2	–
verkehrswidriges Verhalten beim Ein- oder Aussteigen, Be- oder Entladen	692	681	1	2	618	14	45	–	–	–
Nichtbeachten der Beleuchtungsvorschrift	50	13	1	–	11	–	–	1	37	1
Ladung, Besetzung	114	74	4	1	31	1	26	10	28	8
Überladung, Überbesetzung	30	16	3	–	8	–	1	4	11	5
unzureichend gesicherte Ladung oder Fahrzeugzubehöerteile	84	58	1	1	23	1	25	6	17	3
andere Fehler beim Fahrzeugführer	21 514	16 098	1 006	1 387	11 996	513	1 033	65	5 023	593

Anmerkungen Seite 92



## 7. Ursachen von Straßenverkehrsunfällen 2019

Noch: 7.1 Fehlverhalten der Fahrzeugführer nach Art der Verkehrsbeteiligung und Unfallschwere

Unfallursache	Fahrzeugführer									
	insgesamt <sup>1)</sup>	Kraftfahrzeugführer							Führer von Fahrrädern <sup>4)</sup>	
		zusammen	darunter Führer von						zusammen	darunter Kinder im Alter von 6 – 14 Jahren
			Kraft-rädern mit Vers.-kennz. <sup>2)</sup>	Kraft-rädern mit amtl. Kennz. <sup>3)</sup>	Personen-kraft-wagen	Kraft-omni-bussen	Güter-kraft-fahr-zeugen	land-wirtsch. Zugma-schinen		
<b>bei schwerwiegenden Unfällen mit Sachschaden (i. e. S.)</b>										
<b>Fehlverhalten der Fahrzeugführer</b>	<b>16 216</b>	<b>15 815</b>	<b>91</b>	<b>85</b>	<b>14 344</b>	<b>144</b>	<b>1 076</b>	<b>46</b>	<b>33</b>	<b>1</b>
davon in Bezug auf										
Verkehrstüchtigkeit	2 190	2 186	13	2	2 069	26	75	–	1	–
Alkoholeinfluss	1 405	1 402	7	–	1 340	25	30	–	–	–
Einfluss anderer berauschender Mittel (z. B. Drogen, Rauschgift)	329	328	6	2	308	1	11	–	1	–
Übermüdung	241	241	–	–	217	–	24	–	–	–
sonstige körperliche oder geistige Mängel	215	215	–	–	204	–	10	–	–	–
falsche Straßenbenutzung	559	536	6	7	459	7	51	4	8	–
Benutzung der falschen Fahrbahn (auch Richtungsfahrbahn) oder verbotswidrige Benutzung anderer Straßenteile	74	67	1	1	55	–	8	1	3	–
Verstoß gegen das Rechtsfahrgebot	485	469	5	6	404	7	43	3	5	–
Geschwindigkeit	1 945	1 940	4	14	1 820	28	71	3	–	–
nicht angepaßte Geschwindigkeit mit gleichzeitigem Überschreiten der zulässigen Höchstgeschwindigkeit	102	102	–	1	101	–	–	–	–	–
nicht angepaßte Geschwindigkeit in anderen Fällen	1 843	1 838	4	13	1 719	28	71	3	–	–
Abstand	577	563	5	5	512	1	38	–	–	–
ungenügender Sicherheitsabstand	542	528	5	5	477	1	38	–	–	–
starkes Bremsen des Vorausfahrenden ohne zwingenden Grund	35	35	–	–	35	–	–	–	–	–
Überholen	471	463	5	11	399	5	40	2	1	–
unzulässiges Rechtsüberholen	44	42	1	1	39	–	1	–	–	–
Überholen trotz Gegenverkehrs	40	40	–	–	37	–	3	–	–	–
Überholen trotz unklarer Verkehrslage	133	133	1	6	116	2	6	1	–	–
Überholen trotz unzureichender Sichtverhältnisse	6	6	–	2	4	–	–	–	–	–
Überholen ohne Beachtung des nachfolgenden Verkehrs und/oder ohne rechtzeitige und deutliche Ankündigung des Ausscherens	100	98	–	–	81	–	17	–	–	–
Fehler beim Wiedereinordnen nach rechts	45	44	–	–	39	–	5	–	–	–
sonstige Fehler beim Überholen (z. B. ohne genügenden Seitenabstand)	81	78	3	2	64	3	5	1	1	–
Fehler beim Überholtwerden	22	22	–	–	19	–	3	–	–	–
Vorbeifahren	63	60	1	–	57	–	2	–	1	–
Nichtbeachten des Vorranges entgegenkommender Fahrzeuge beim Vorbeifahren an haltenden Fahrzeugen, Absperrungen oder Hindernissen	50	48	1	–	45	–	2	–	–	–
Nichtbeachten des nachfolgenden Verkehrs beim Vorbeifahren an haltenden Fahrzeugen, Absperrungen oder Hindernissen und/oder ohne rechtzeitige und deutliche Ankündigung des Ausscherens	13	12	–	–	12	–	–	–	1	–
Nebeneinanderfahren, fehlerhaftes Wechseln des Fahrbahnstreifens beim Nebeneinanderfahren oder Nichtbeachten des Reißverschlussverfahrens	356	348	–	1	261	2	82	–	–	–

Anmerkungen Seite 92

## 7. Ursachen von Straßenverkehrsunfällen 2019

## Noch: 7.1 Fehlverhalten der Fahrzeugführer nach Art der Verkehrsbeteiligung und Unfallschwere

Unfallursache	Fahrzeugführer									
	insgesamt <sup>1)</sup>	Kraftfahrzeugführer							Führer von Fahrrädern <sup>4)</sup>	
		zusammen	darunter Führer von						zusammen	darunter Kinder im Alter von 6 – 14 Jahren
			Kraft-rädern mit Vers.-kennz. <sup>2)</sup>	Kraft-rädern mit amtl. Kennz. <sup>3)</sup>	Personen-kraft-wagen	Kraft-omni-bussen	Güter-kraft-fahr-zeugen	land-wirtsch. Zugma-schinen		

noch: bei schwerwiegenden Unfällen mit Sachschaden (i. e. S.)

## Noch: Fehlverhalten der Fahrzeugführer

Vorfahrt, Vorrang	3 630	3 616	20	13	3 376	13	181	7	6	–
Nichtbeachten der Regel rechts vor links	499	499	3	1	471	2	19	2	–	–
Nichtbeachten der die Vorfahrt regelnden Verkehrszeichen	2 351	2 346	15	8	2 195	7	115	4	2	–
Nichtbeachten der Vorfahrt des durchgehenden Verkehrs auf Autobahnen oder Kraffahrstraßen	109	109	–	–	96	–	13	–	–	–
Nichtbeachten der Vorfahrt durch Fahrzeuge, die aus Feld- und Waldwegen kommen	11	11	–	–	9	–	1	1	–	–
Nichtbeachten der Verkehrsregelung durch Polizeibeamte oder Lichtzeichen	546	538	1	3	498	3	30	–	4	–
Nichtbeachten des Vorranges entgegenkommender Fahrzeuge	105	105	1	1	99	1	3	–	–	–
Nichtbeachten des Vorranges von Schienenfahrzeugen an Bahnübergängen	9	8	–	–	8	–	–	–	–	–
Abbiegen, Wenden, Rückwärtsfahren, Ein- und Anfahren	2 235	2 219	6	10	1 973	13	200	14	4	–
Fehler beim Abbiegen	1 479	1 473	2	7	1 345	9	95	13	1	–
Fehler beim Wenden oder Rückwärtsfahren	503	498	2	1	412	1	81	1	–	–
Fehler beim Einfahren in den fließenden Verkehr (z. B. aus einem Grundstück, von einem anderen Straßenteil oder beim Anfahren vom Fahrbahnrand)	253	248	2	2	216	3	24	–	3	–
falsches Verhalten gegenüber Fußgängern	1	1	–	–	1	–	–	–	–	–
an Fußgängerüberwegen	–	–	–	–	–	–	–	–	–	–
an Fußgängerfurten	–	–	–	–	–	–	–	–	–	–
beim Abbiegen	–	–	–	–	–	–	–	–	–	–
an Haltestellen (auch haltenden Schulbussen mit eingeschaltetem Warnblinklicht)	–	–	–	–	–	–	–	–	–	–
an anderen Stellen	1	1	–	–	1	–	–	–	–	–
ruhender Verkehr, Verkehrssicherung	36	36	–	–	34	–	2	–	–	–
unzulässiges Halten oder Parken	4	4	–	–	4	–	–	–	–	–
mangelnde Sicherung haltender oder liegengebliebener Fahrzeuge und von Unfallstellen sowie Schulbussen bei denen Kinder ein- oder aussteigen	11	11	–	–	10	–	1	–	–	–
verkehrswidriges Verhalten beim Ein- oder Aussteigen, Be- oder Entladen	21	21	–	–	20	–	1	–	–	–
Nichtbeachten der Beleuchtungsvorschrift	1	1	–	–	1	–	–	–	–	–
Ladung, Besetzung	83	67	–	–	22	–	40	5	–	–
Überladung, Überbesetzung	5	5	–	–	3	–	1	1	–	–
unzureichend gesicherte Ladung oder Fahrzeugzubehöerteile	78	62	–	–	19	–	39	4	–	–
andere Fehler beim Fahrzeugführer	4 069	3 779	31	22	3 360	49	294	11	12	1

Anmerkungen Seite 92

**Noch: 7. Ursachen von Straßenverkehrsunfällen 2019**  
**7.2 Fehlverhalten der Fahrzeugführer nach Altersgruppen bei Unfällen mit Personenschaden**

Unfallursache	Fahrzeugführer									
	ins- gesamt <sup>1)</sup>	darunter im Alter von ... bis unter ... Jahren								
		15 – 18	18 – 21	21 – 25	25 – 35	35 – 45	45 – 55	55 – 65	65 – 75	75 und mehr
<b>bei Unfällen mit Personenschaden</b>										
Beteiligte	110 149	2 539	6 608	8 480	19 297	16 325	18 972	16 000	7 295	6 468
Fehlverhalten der Fahrzeugführer	73 441	1 742	5 516	6 524	13 232	10 562	11 503	9 907	4 950	5 191
Verkehrstüchtigkeit	4 228	66	316	450	956	743	650	545	237	263
darunter Alkoholeinfluss	2 467	45	180	253	603	466	449	329	101	40
falsche Straßenbenutzung	3 322	176	252	252	489	411	452	388	219	245
nicht angepaßte Geschwindigkeit	6 174	265	920	873	1 397	873	778	548	222	182
Abstand	7 985	143	664	928	1 922	1 274	1 317	886	377	316
Überholen	2 096	55	135	172	316	299	303	283	121	119
Vorbeifahren	200	3	13	15	32	36	28	24	13	17
Nebeneinanderfahren	1 252	9	71	98	226	190	228	191	76	50
Vorfahrt, Vorrang	9 724	152	612	677	1 668	1 442	1 574	1 467	833	867
Nichtbeachten der die Vorfahrt regelnden Verkehrszeichen	6 736	76	410	460	1 119	989	1 102	1 087	609	649
Nichtbeachten der Verkehrsregelung durch Polizeibeamte oder Lichtzeichen	1 384	22	79	97	282	224	213	182	91	107
Abbiegen, Wenden, Rückwärtsfahren, Ein- und Anfahren	11 927	167	738	913	1 956	1 825	2 037	1 743	948	949
falsches Verhalten gegenüber Fußgängern	4 067	23	143	196	524	533	650	720	394	457
darunter										
an Fußgängerüberwegen und -furten	1 029	–	34	56	116	143	155	174	106	154
ruhender Verkehr, Verkehrssicherung	788	4	16	31	90	114	148	98	49	27
Nichtbeachten der Beleuchtungs-vorschriften	50	5	11	7	8	5	5	2	1	–
Ladung, Besetzung	114	4	7	10	21	8	19	19	4	1
andere Fehler beim Fahrzeugführer	21 514	670	1 618	1 902	3 627	2 809	3 314	2 993	1 456	1 698
<b>bei Unfällen mit Getöteten</b>										
Beteiligte	741	11	34	43	111	109	117	128	63	97
Fehlverhalten der Fahrzeugführer	534	7	34	40	75	90	67	74	49	93
Verkehrstüchtigkeit	51	1	3	3	10	12	4	3	4	11
darunter Alkoholeinfluss	20	1	1	2	5	7	2	–	1	1
falsche Straßenbenutzung	29	–	3	1	5	2	4	2	5	6
nicht angepaßte Geschwindigkeit	90	2	14	15	15	16	11	9	3	5
Abstand	25	–	–	1	7	5	5	3	1	3
Überholen	23	1	3	3	4	6	1	4	1	–
Vorbeifahren	–	–	–	–	–	–	–	–	–	–
Nebeneinanderfahren	4	–	–	–	–	–	–	1	1	2
Vorfahrt, Vorrang	43	1	1	1	6	4	4	7	4	15
Nichtbeachten der die Vorfahrt regelnden Verkehrszeichen	33	1	–	–	5	3	2	6	3	13
Nichtbeachten der Verkehrsregelung durch Polizeibeamte oder Lichtzeichen	6	–	–	1	1	1	1	1	–	1
Abbiegen, Wenden, Rückwärtsfahren, Ein- und Anfahren	45	1	2	–	5	10	6	8	1	12
falsches Verhalten gegenüber Fußgängern	32	–	–	5	2	5	8	3	5	4
darunter										
an Fußgängerüberwegen und -furten	9	–	–	–	1	2	3	–	1	2
ruhender Verkehr, Verkehrssicherung	2	–	–	–	–	–	1	1	–	–
Nichtbeachten der Beleuchtungs-vorschriften	1	–	–	–	–	–	–	–	1	–
Ladung, Besetzung	1	–	–	–	1	–	–	–	–	–
andere Fehler beim Fahrzeugführer	188	1	8	11	20	30	23	33	23	35

1) einschl. ohne Angabe des Alters

**Noch: 7. Ursachen von Straßenverkehrsunfällen 2019**  
**7.3 Fehlverhalten der Fahrzeugführer von Personenkraftwagen bzw. Krafträdern**  
**nach Altersgruppen bei Unfällen mit Personenschaden**

Unfallursache	Fahrer von Personenkraftwagen bzw. Krafträdern mit amtl Kennzeichen									
	ins- gesamt <sup>1)</sup>	darunter im Alter von ... bis unter ... Jahren								
		15 – 18	18 – 21	21 – 25	25 – 35	35 – 45	45 – 55	55 – 65	65 – 75	75 und mehr
<b>bei Fahrern von Personenkraftwagen</b>										
Beteiligte	73 055	83	4 793	6 357	14 166	11 617	12 315	9 821	4 792	4 480
Fehlverhalten der Fahrzeugführer	50 126	73	4 201	4 969	9 794	7 583	7 546	6 392	3 579	4 001
Verkehrstüchtigkeit	2 562	11	221	329	616	427	316	267	155	220
darunter Alkoholeinfluss	1 212	9	108	166	360	244	168	96	45	16
falsche Straßenbenutzung	1 033	–	104	87	159	145	125	131	80	114
nicht angepaßte Geschwindigkeit	4 042	16	724	680	1 024	596	444	270	121	126
Abstand	6 291	5	589	783	1 601	1 042	960	641	292	290
Überholen	1 211	–	84	100	199	174	150	138	86	98
Vorbeifahren	151	–	10	12	25	24	21	19	12	16
Nebeneinanderfahren	846	–	55	82	157	124	144	115	64	40
Vorfahrt, Vorrang	7 972	8	516	570	1 407	1 238	1 331	1 238	702	735
Nichtbeachten der die Vorfahrt regelnden Verkehrszeichen	5 869	7	364	400	996	890	986	977	537	567
Nichtbeachten der Verkehrsregelung durch Polizeibeamte oder Lichtzeichen	1 039	–	63	73	221	175	165	133	79	87
Abbiegen, Wenden, Rückwärtsfahren, Ein- und Anfahren	9 835	6	635	787	1 700	1 572	1 679	1 458	819	829
falsches Verhalten gegenüber Fußgängern	3 449	1	119	170	456	472	544	610	359	441
darunter										
an Fußgängerüberwegen und -furten	950	–	29	52	106	132	138	159	101	154
ruhender Verkehr, Verkehrssicherung	696	3	14	27	79	100	127	81	48	26
Nichtbeachten der Beleuchtungsvorschriften	11	–	1	1	1	2	4	–	1	–
Ladung, Besetzung	31	–	1	2	6	3	7	8	1	1
andere Fehler beim Fahrzeugführer	11 996	23	1 128	1 339	2 364	1 664	1 694	1 416	839	1 065
<b>bei Fahrern von Krafträdern mit amtlichen Kennzeichen<sup>2)</sup></b>										
Beteiligte	5 075	685	467	407	675	483	936	1 015	286	87
Fehlverhalten der Fahrzeugführer	3 402	524	371	314	511	353	545	563	140	54
Verkehrstüchtigkeit	108	8	9	9	25	21	16	11	7	2
darunter Alkoholeinfluss	59	3	3	5	11	13	12	8	3	1
falsche Straßenbenutzung	93	18	9	5	12	6	19	16	6	2
nicht angepaßte Geschwindigkeit	893	142	125	93	171	100	122	111	21	7
Abstand	393	76	31	43	63	26	76	61	11	5
Überholen	291	33	27	38	30	35	48	62	8	3
Vorbeifahren	2	–	–	–	–	1	–	1	–	–
Nebeneinanderfahren	36	4	5	–	5	5	8	8	1	–
Vorfahrt, Vorrang	64	11	8	3	7	2	10	12	6	3
Nichtbeachten der die Vorfahrt regelnden Verkehrszeichen	29	5	5	2	2	–	2	6	5	2
Nichtbeachten der Verkehrsregelung durch Polizeibeamte oder Lichtzeichen	17	1	2	–	3	1	4	2	1	1
Abbiegen, Wenden, Rückwärtsfahren, Ein- und Anfahren	109	22	11	5	13	5	20	22	9	1
falsches Verhalten gegenüber Fußgängern	23	5	1	–	1	2	5	6	1	–
darunter										
an Fußgängerüberwegen und -furten	6	–	1	–	–	–	1	2	1	–
ruhender Verkehr, Verkehrssicherung	2	–	–	–	–	1	–	–	–	–
Nichtbeachten der Beleuchtungsvorschriften	–	–	–	–	–	–	–	–	–	–
Ladung, Besetzung	1	–	–	–	–	–	–	–	1	–
andere Fehler beim Fahrzeugführer	1 387	205	145	118	184	149	221	253	69	31

1) einschl. ohne Angabe des Alters – 2) einschl. drei- und schweren vierradrigen Kfz

**Noch: 7. Ursachen von Straßenverkehrsunfällen 2019**  
**7.4 Fehlverhalten der Fahrzeugführer nach Altersgruppen und Geschlecht bei Unfällen mit Personenschaden**

Unfallursache	Fahrzeugführer									
	ins- gesamt <sup>1)</sup>	darunter im Alter von ... bis unter ... Jahren								
		15 – 18	18 – 21	21 – 25	25 – 35	35 – 45	45 – 55	55 – 65	65 – 75	75 und mehr
<b>bei männlichen Fahrzeugführern<sup>2)</sup></b>										
Beteiligte	68 547	1 855	4 194	5 239	12 069	10 397	12 418	10 703	4 916	4 312
Fehlverhalten der Fahrzeugführer	48 671	1 341	3 677	4 329	8 761	7 111	7 883	6 818	3 365	3 491
Verkehrstüchtigkeit	3 479	59	268	371	807	628	526	439	178	202
darunter Alkoholeinfluss	2 111	41	162	213	511	403	378	283	83	36
falsche Straßenbenutzung	2 169	130	177	175	334	279	288	229	142	163
nicht angepaßte Geschwindigkeit	4 567	216	655	625	1 042	636	584	435	178	120
Abstand	5 387	120	396	600	1 209	869	968	652	277	225
Überholen	1 455	49	106	133	235	226	235	233	90	83
Vorbeifahren	105	1	7	10	19	21	15	15	5	9
Nebeneinanderfahren	877	7	44	57	161	155	181	159	59	36
Vorfahrt, Vorrang	5 850	101	384	425	972	838	953	894	526	572
Nichtbeachten der die Vorfahrt regelnden Verkehrszeichen	4 010	50	249	288	637	542	667	665	396	424
Nichtbeachten der Verkehrsregelung durch Polizeibeamte oder Lichtzeichen	891	18	55	58	180	154	134	113	56	77
Abbiegen, Wenden, Rückwärtsfahren, Ein- und Anfahren	7 314	127	460	557	1 165	1 109	1 262	1 115	602	636
falsches Verhalten gegenüber Fußgängern	2 589	20	97	133	342	324	411	466	287	308
darunter										
an Fußgängerüberwegen und -furten	632	–	19	34	72	88	86	114	79	103
ruhender Verkehr, Verkehrssicherung	408	2	9	17	64	74	108	72	35	14
Nichtbeachten der Beleuchtungsvorschriften	34	3	10	4	5	5	2	1	1	–
Ladung, Besetzung	73	2	6	5	15	4	17	13	3	1
andere Fehler beim Fahrzeugführer	14 364	504	1 058	1 217	2 391	1 943	2 333	2 095	982	1 122
<b>bei weiblichen Fahrzeugführern<sup>2)</sup></b>										
Beteiligte	36 796	684	2 414	3 241	7 228	5 928	6 554	5 297	2 379	2 156
Fehlverhalten der Fahrzeugführer	22 942	401	1 839	2 195	4 471	3 451	3 620	3 089	1 585	1 700
Verkehrstüchtigkeit	749	7	48	79	149	115	124	106	59	61
darunter Alkoholeinfluss	356	4	18	40	92	63	71	46	18	4
falsche Straßenbenutzung	1 047	46	75	77	155	132	164	159	77	82
nicht angepaßte Geschwindigkeit	1 582	49	265	248	355	237	194	113	44	62
Abstand	2 525	23	268	328	713	405	349	234	100	91
Überholen	436	6	29	39	81	73	68	50	31	36
Vorbeifahren	81	2	6	5	13	15	13	9	8	8
Nebeneinanderfahren	285	2	27	41	65	35	47	32	17	14
Vorfahrt, Vorrang	3 705	51	228	252	696	604	621	573	307	295
Nichtbeachten der die Vorfahrt regelnden Verkehrszeichen	2 626	26	161	172	482	447	435	422	213	225
Nichtbeachten der Verkehrsregelung durch Polizeibeamte oder Lichtzeichen	463	4	24	39	102	70	79	69	35	30
Abbiegen, Wenden, Rückwärtsfahren, Ein- und Anfahren	4 345	40	278	356	791	716	775	628	346	313
falsches Verhalten gegenüber Fußgängern	1 304	3	46	63	182	209	239	254	107	149
darunter										
an Fußgängerüberwegen und -furten	353	–	15	22	44	55	69	60	27	51
ruhender Verkehr, Verkehrssicherung	188	2	7	14	26	40	40	26	14	13
Nichtbeachten der Beleuchtungsvorschriften	13	2	1	3	3	–	3	1	–	–
Ladung, Besetzung	28	2	1	5	6	4	2	6	1	–
andere Fehler beim Fahrzeugführer	6 654	166	560	685	1 236	866	981	898	474	576

1) einschl. ohne Angabe des Alters – 2) Fahrzeugführer ohne Angabe des Geschlechts wurden nicht ausgewertet

**Noch: 7. Ursachen von Straßenverkehrsunfällen 2019**  
**7.5 Fehlverhalten der Fahrer von Personenkraftwagen nach Altersgruppen und Geschlecht**  
**bei Unfällen mit Personenschaden**

Unfallursache	Fahrer von Personenkraftwagen									
	ins- gesamt <sup>1)</sup>	darunter im Alter von ... bis unter ... Jahren								
		15 – 18	18 – 21	21 – 25	25 – 35	35 – 45	45 – 55	55 – 65	65 – 75	75 und mehr
<b>bei männlichen Fahrzeugführern<sup>2)</sup></b>										
Beteiligte	41 253	55	2 835	3 685	8 090	6 647	7 312	6 040	3 152	2 981
Fehlverhalten der Fahrzeugführer	30 611	53	2 641	3 116	5 972	4 619	4 702	4 021	2 342	2 652
Verkehrstüchtigkeit	1 984	11	177	267	504	337	234	186	107	161
darunter Alkoholeinfluss	999	9	93	142	300	200	136	74	33	12
falsche Straßenbenutzung	612	–	71	56	96	91	76	78	54	73
nicht angepaßte Geschwindigkeit	2 771	13	494	467	717	397	305	189	95	80
Abstand	3 903	4	333	470	920	658	648	428	208	206
Überholen	729	–	61	66	137	116	97	106	58	66
Vorbeifahren	75	–	5	7	12	13	12	10	5	9
Nebeneinanderfahren	533	–	32	43	97	91	101	86	47	27
Vorfahrt, Vorrang	4 545	6	308	345	759	666	764	724	432	479
Nichtbeachten der die Vorfahrt regelnden Verkehrszeichen	3 340	5	211	241	532	454	573	574	338	371
Nichtbeachten der Verkehrsregelung durch Polizeibeamte oder Lichtzeichen	624	–	42	40	130	113	96	79	48	60
Abbiegen, Wenden, Rückwärtsfahren, Ein- und Anfahren	5 670	4	376	460	949	889	969	884	499	549
falsches Verhalten gegenüber Fußgängern	2 105	–	79	110	282	267	318	375	260	297
darunter										
an Fußgängerüberwegen und -furten	569	–	15	31	64	77	70	102	74	103
ruhender Verkehr, Verkehrssicherung	338	1	7	13	54	61	89	55	34	14
Nichtbeachten der Beleuchtungsvorschriften	5	–	1	–	–	2	1	–	1	–
Ladung, Besetzung	19	–	–	1	6	1	5	5	–	1
andere Fehler beim Fahrzeugführer	7 322	14	697	811	1 439	1 030	1 083	895	542	690
<b>bei weiblichen Fahrzeugführern<sup>2)</sup></b>										
Beteiligte	27 796	28	1 958	2 672	6 076	4 970	5 003	3 781	1 640	1 499
Fehlverhalten der Fahrzeugführer	18 191	20	1 560	1 853	3 822	2 964	2 844	2 371	1 237	1 349
Verkehrstüchtigkeit	578	–	44	62	112	90	82	81	48	59
darunter Alkoholeinfluss	213	–	15	24	60	44	32	22	12	4
falsche Straßenbenutzung	357	–	33	31	63	54	49	53	26	41
nicht angepaßte Geschwindigkeit	1 249	3	230	213	307	199	139	81	26	46
Abstand	2 333	1	256	313	681	384	312	213	84	84
Überholen	332	–	23	34	62	58	53	32	28	32
Vorbeifahren	66	–	5	5	13	11	9	9	7	7
Nebeneinanderfahren	259	–	23	39	60	33	43	29	17	13
Vorfahrt, Vorrang	3 287	2	208	225	648	572	567	514	270	256
Nichtbeachten der die Vorfahrt regelnden Verkehrszeichen	2 445	2	153	159	464	436	413	403	199	196
Nichtbeachten der Verkehrsregelung durch Polizeibeamte oder Lichtzeichen	390	–	21	33	91	62	69	54	31	27
Abbiegen, Wenden, Rückwärtsfahren, Ein- und Anfahren	3 944	2	259	327	751	683	710	574	320	280
falsches Verhalten gegenüber Fußgängern	1 217	1	40	60	174	205	226	235	99	144
darunter										
an Fußgängerüberwegen und -furten	345	–	14	21	42	55	68	57	27	51
ruhender Verkehr, Verkehrssicherung	183	2	7	14	25	39	38	26	14	12
Nichtbeachten der Beleuchtungsvorschriften	5	–	–	1	1	–	3	–	–	–
Ladung, Besetzung	10	–	1	1	–	2	2	3	1	–
andere Fehler beim Fahrzeugführer	4 371	9	431	528	925	634	611	521	297	375

1) einschl. ohne Angabe des Alters – 2) Fahrzeugführer ohne Angabe des Geschlechts wurden nicht ausgewertet

**Noch: 7. Ursachen von Straßenverkehrsunfällen 2019**  
**7.6 Fehlverhalten der Fahrzeugführer nach Altersgruppen und Geschlecht bei Unfällen mit Personenschaden**  
**nach Art der Verkehrsbeteiligung**

Unfallursache	Fahrzeugführer									
	insgesamt <sup>1)</sup>	darunter im Alter von ... bis unter ... Jahren								
		15 – 18	18 – 21	21 – 25	25 – 35	35 – 45	45 – 55	55 – 65	65 – 75	75 und mehr
<b>Insgesamt</b>										
Beteiligte Fahrzeugführer	110 149	2 539	6 608	8 480	19 297	16 325	18 972	16 000	7 295	6 468
Fehlverhalten der Fahrzeugführer insgesamt	73 441	1 742	5 516	6 524	13 232	10 562	11 503	9 907	4 950	5 191
darunter										
Verkehrstüchtigkeit	4 228	66	316	450	956	743	650	545	237	263
darunter Alkoholeinfluss	2 467	45	180	253	603	466	449	329	101	40
falsche Straßenbenutzung	3 322	176	252	252	489	411	452	388	219	245
nicht angepaßte Geschwindigkeit	6 174	265	920	873	1 397	873	778	548	222	182
Abstand	7 985	143	664	928	1 922	1 274	1 317	886	377	316
Überholen	2 096	55	135	172	316	299	303	283	121	119
Vorfahrt, Vorrang	9 724	152	612	677	1 668	1 442	1 574	1 467	833	867
Fehler beim Abbiegen	6 696	92	475	516	1 088	969	1 113	1 014	574	572
Fehler beim Ein- und Anfahren	3 038	68	149	250	496	466	519	387	220	208
falsches Verhalten gegen Fußgänger	4 067	23	143	196	524	533	650	720	394	457
andere Fehler beim Fahrzeugführer	21 514	670	1 618	1 902	3 627	2 809	3 314	2 993	1 456	1 698
<b>Krafträder mit amtlichen Kennzeichen<sup>2)</sup></b>										
Beteiligte Fahrzeugführer	5 075	685	467	407	675	483	936	1 015	286	87
Fehlverhalten der Fahrzeugführer insgesamt	3 402	524	371	314	511	353	545	563	140	54
darunter										
Verkehrstüchtigkeit	108	8	9	9	25	21	16	11	7	2
darunter Alkoholeinfluss	59	3	3	5	11	13	12	8	3	1
falsche Straßenbenutzung	93	18	9	5	12	6	19	16	6	2
nicht angepaßte Geschwindigkeit	893	142	125	93	171	100	122	111	21	7
Abstand	393	76	31	43	63	26	76	61	11	5
Überholen	291	33	27	38	30	35	48	62	8	3
Vorfahrt, Vorrang	64	11	8	3	7	2	10	12	6	3
Fehler beim Abbiegen	70	14	7	4	6	4	16	12	6	1
Fehler beim Ein- und Anfahren	26	5	3	1	5	1	2	5	3	–
falsches Verhalten gegen Fußgänger	23	5	1	–	1	2	5	6	1	–
andere Fehler beim Fahrzeugführer	1 387	205	145	118	184	149	221	253	69	31
<b>Personenkraftwagen</b>										
Beteiligte Fahrzeugführer	73 055	83	4 793	6 357	14 166	11 617	12 315	9 821	4 792	4 480
Fehlverhalten der Fahrzeugführer insgesamt	50 126	73	4 201	4 969	9 794	7 583	7 546	6 392	3 579	4 001
darunter										
Verkehrstüchtigkeit	2 562	11	221	329	616	427	316	267	155	220
darunter Alkoholeinfluss	1 212	9	108	166	360	244	168	96	45	16
falsche Straßenbenutzung	1 033	–	104	87	159	145	125	131	80	114
nicht angepaßte Geschwindigkeit	4 042	16	724	680	1 024	596	444	270	121	126
Abstand	6 291	5	589	783	1 601	1 042	960	641	292	290
Überholen	1 211	–	84	100	199	174	150	138	86	98
Vorfahrt, Vorrang	7 972	8	516	570	1 407	1 238	1 331	1 238	702	735
Fehler beim Abbiegen	5 643	3	422	455	968	832	915	852	499	510
Fehler beim Ein- und Anfahren	2 282	1	113	201	410	396	423	319	179	160
falsches Verhalten gegen Fußgänger	3 449	1	119	170	456	472	544	610	359	441
andere Fehler beim Fahrzeugführer	11 996	23	1 128	1 339	2 364	1 664	1 694	1 416	839	1 065
<b>Güterkraftfahrzeuge</b>										
Beteiligte Fahrzeugführer	5 461	–	124	333	973	1 075	1 403	967	206	37
Fehlverhalten der Fahrzeugführer insgesamt	4 015	–	108	299	778	781	1 003	694	157	37
darunter										
Verkehrstüchtigkeit	151	–	2	10	39	36	29	27	7	1
darunter Alkoholeinfluss	48	–	–	4	11	9	11	11	2	–
falsche Straßenbenutzung	93	–	6	9	11	20	23	10	4	–
nicht angepaßte Geschwindigkeit	278	–	9	31	65	59	60	41	10	2
Abstand	727	–	19	72	161	135	183	115	29	5
Überholen	154	–	5	9	30	32	35	20	4	2
Vorfahrt, Vorrang	415	–	9	30	87	78	86	86	25	5
Fehler beim Abbiegen	351	–	11	23	52	75	87	75	18	3
Fehler beim Ein- und Anfahren	108	–	4	8	23	16	34	16	3	1
falsches Verhalten gegen Fußgänger	147	–	4	10	25	20	50	24	6	2
andere Fehler beim Fahrzeugführer	1 033	–	26	67	183	213	274	173	37	14

1) einschl. ohne Angabe des Alters – 2) einschl. drei- und schweren vierradrigen Kfz

**Noch: 7. Ursachen von Straßenverkehrsunfällen 2019**  
**7.7 Fehlverhalten der Fahrzeugführer nach Altersgruppen bei schwerwiegenden Unfällen mit Sachschaden (i. e. S.)**

Unfallursache	Fahrzeugführer									
	ins- gesamt <sup>1)</sup>	darunter im Alter von ... bis unter ... Jahren								
		15 – 18	18 – 21	21 – 25	25 – 35	35 – 45	45 – 55	55 – 65	65 – 75	75 und mehr
<b>alle Fahrzeugführer</b>										
Beteiligte	23 619	111	1 571	2 005	4 362	3 411	3 537	2 702	1 186	1 182
Fehlverhalten der Fahrzeugführer	16 216	101	1 408	1 810	3 504	2 474	2 208	1 668	780	973
Verkehrstüchtigkeit	2 190	12	175	309	640	410	277	190	73	96
darunter Alkoholeinfluss	1 405	8	106	209	415	297	200	114	41	13
falsche Straßenbenutzung	559	3	34	53	91	70	78	57	18	47
nicht angepaßte Geschwindigkeit	1 945	20	298	371	520	306	191	96	40	21
Abstand	577	2	65	67	149	84	85	51	15	18
Überholen	471	4	43	37	74	50	57	64	26	20
Vorbeifahren	63	–	2	4	14	9	6	3	7	2
Nebeneinanderfahren	356	1	9	18	38	45	45	38	19	5
Vorfahrt, Vorrang	3 630	14	260	274	674	550	614	524	278	385
Nichtbeachten der die Vorfahrt regelnden Verkehrszeichen	2 351	8	170	164	435	341	390	343	192	286
Nichtbeachten der Verkehrsregelung durch Polizeibeamte oder Lichtzeichen	546	2	28	41	96	91	107	77	36	60
Abbiegen, Wenden, Rückwärtsfahren, Ein- und Anfahren	2 235	10	225	213	440	341	350	283	145	165
falsches Verhalten gegenüber Fußgängern	1	–	–	–	–	–	–	1	–	–
darunter										
an Fußgängerüberwegen und -furten	–	–	–	–	–	–	–	–	–	–
ruhender Verkehr, Verkehrssicherung	36	–	–	2	6	5	9	1	–	1
Nichtbeachten der Beleuchtungsvorschriften	1	–	–	–	–	–	1	–	–	–
Ladung, Besetzung	83	–	2	5	17	13	11	9	3	1
andere Fehler beim Fahrzeugführer	4 069	35	295	457	841	591	484	351	156	212
<b>Fahrer von Personenkraftwagen</b>										
Beteiligte	20 766	55	1 481	1 875	4 001	2 983	3 053	2 264	1 106	1 154
Fehlverhalten der Fahrzeugführer	14 344	66	1 347	1 708	3 268	2 141	1 973	1 424	735	958
Verkehrstüchtigkeit	2 069	9	173	296	616	355	267	179	72	95
darunter Alkoholeinfluss	1 340	5	105	204	406	259	194	112	40	13
falsche Straßenbenutzung	459	–	31	45	75	57	66	49	18	46
nicht angepaßte Geschwindigkeit	1 820	18	287	358	504	266	177	83	36	21
Abstand	512	1	63	63	139	77	76	39	13	18
Überholen	399	–	41	33	67	46	46	46	23	19
Vorbeifahren	57	–	2	4	14	9	6	2	7	2
Nebeneinanderfahren	261	1	8	18	36	33	33	27	17	5
Vorfahrt, Vorrang	3 376	3	250	261	632	504	568	463	272	380
Nichtbeachten der die Vorfahrt regelnden Verkehrszeichen	2 195	2	161	156	409	315	364	304	187	281
Nichtbeachten der Verkehrsregelung durch Polizeibeamte oder Lichtzeichen	498	–	28	38	90	81	92	69	35	60
Abbiegen, Wenden, Rückwärtsfahren, Ein- und Anfahren	1 973	7	212	197	389	287	302	242	139	162
falsches Verhalten gegenüber Fußgängern	1	–	–	–	–	–	–	1	–	–
darunter										
an Fußgängerüberwegen und -furten	–	–	–	–	–	–	–	–	–	–
ruhender Verkehr, Verkehrssicherung	34	–	–	2	6	5	8	1	–	1
Nichtbeachten der Beleuchtungsvorschriften	1	–	–	–	–	–	1	–	–	–
Ladung, Besetzung	22	–	–	1	7	4	4	3	1	–
andere Fehler beim Fahrzeugführer	3 360	27	280	430	783	498	419	289	137	209

1) einschl. ohne Angabe des Alters



**Noch: 7. Ursachen von Straßenverkehrsunfällen 2019**  
**7.8 Fehlverhalten der Fahrzeugführer je 1 000 Beteiligte nach Altersgruppen und Geschlecht**  
**bei Unfällen mit Personenschaden**

Unfallursache	Fahrzeugführer									
	ins- gesamt <sup>1)</sup>	darunter im Alter von ... bis unter ... Jahren								
		15 – 18	18 – 21	21 – 25	25 – 35	35 – 45	45 – 55	55 – 65	65 – 75	75 und mehr
<b>bei männlichen Fahrzeugführern<sup>2)</sup></b>										
Beteiligte	68 547	1 855	4 194	5 239	12 069	10 397	12 418	10 703	4 916	4 312
Fehlverhalten der Fahrzeugführer je 1 000 Beteiligte	710	723	877	826	726	684	635	637	684	810
Verkehrstüchtigkeit	51	32	64	71	67	60	42	41	36	47
darunter Alkoholeinfluss	31	22	39	41	42	39	30	26	17	8
falsche Straßenbenutzung	32	70	42	33	28	27	23	21	29	38
nicht angepaßte Geschwindigkeit	67	116	156	119	86	61	47	41	36	28
Abstand	79	65	94	115	100	84	78	61	56	52
Überholen	21	26	25	25	19	22	19	22	18	19
Vorbeifahren	2	1	2	2	2	2	1	1	1	2
Nebeneinanderfahren	13	4	10	11	13	15	15	15	12	8
Vorfahrt, Vorrang	85	54	92	81	81	81	77	84	107	133
Nichtbeachten der die Vorfahrt regelnden Verkehrszeichen	59	27	59	55	53	52	54	62	81	98
Nichtbeachten der Verkehrsregelung durch Polizeibeamte oder Lichtzeichen	13	10	13	11	15	15	11	11	11	18
Abbiegen, Wenden, Rückwärtsfahren, Ein- und Anfahren	107	68	110	106	97	107	102	104	122	147
falsches Verhalten gegenüber Fußgängern	38	11	23	25	28	31	33	44	58	71
darunter										
an Fußgängerüberwegen und -furten	9	–	5	6	6	8	7	11	16	24
ruhender Verkehr, Verkehrssicherung	6	1	2	3	5	7	9	7	7	3
Nichtbeachten der Beleuchtungsvorschriften	–	2	2	1	–	–	–	–	–	–
Ladung, Besetzung	1	1	1	1	1	–	1	1	1	–
andere Fehler beim Fahrzeugführer	210	272	252	232	198	187	188	196	200	260
<b>bei weiblichen Fahrzeugführern<sup>2)</sup></b>										
Beteiligte	36 796	684	2 414	3 241	7 228	5 928	6 554	5 297	2 379	2 156
Fehlverhalten der Fahrzeugführer je 1 000 Beteiligte	623	586	762	677	619	582	552	583	666	788
Verkehrstüchtigkeit	20	10	20	24	21	19	19	20	25	28
darunter Alkoholeinfluss	10	6	7	12	13	11	11	9	8	2
falsche Straßenbenutzung	28	67	31	24	21	22	25	30	32	38
nicht angepaßte Geschwindigkeit	43	72	110	77	49	40	30	21	18	29
Abstand	69	34	111	101	99	68	53	44	42	42
Überholen	12	9	12	12	11	12	10	9	13	17
Vorbeifahren	2	3	2	2	2	3	2	2	3	4
Nebeneinanderfahren	8	3	11	13	9	6	7	6	7	6
Vorfahrt, Vorrang	101	75	94	78	96	102	95	108	129	137
Nichtbeachten der die Vorfahrt regelnden Verkehrszeichen	71	38	67	53	67	75	66	80	90	104
Nichtbeachten der Verkehrsregelung durch Polizeibeamte oder Lichtzeichen	13	6	10	12	14	12	12	13	15	14
Abbiegen, Wenden, Rückwärtsfahren, Ein- und Anfahren	118	58	115	110	109	121	118	119	145	145
falsches Verhalten gegenüber Fußgängern	35	4	19	19	25	35	36	48	45	69
darunter										
an Fußgängerüberwegen und -furten	10	–	6	7	6	9	11	11	11	24
ruhender Verkehr, Verkehrssicherung	5	3	3	4	4	7	6	5	6	6
Nichtbeachten der Beleuchtungsvorschriften	–	3	–	1	–	–	–	–	–	–
Ladung, Besetzung	1	3	–	2	1	1	–	1	–	–
andere Fehler beim Fahrzeugführer	181	243	232	211	171	146	150	170	199	267

1) einschl. ohne Angabe des Alters – 2) Fahrzeugführer ohne Angabe des Geschlechts wurden nicht ausgewertet

## Noch: 7. Ursachen von Straßenverkehrsunfällen 2019

## 7.9 Fehlverhalten der Fahrzeugführer je 1 000 Beteiligte nach Altersgruppen bei Unfällen mit Personenschaden

Unfallursache	Fahrzeugführer									
	insgesamt <sup>1)</sup>	darunter im Alter von ... bis unter ... Jahren								
		15 – 18	18 – 21	21 – 25	25 – 35	35 – 45	45 – 55	55 – 65	65 – 75	75 und mehr
<b>Insgesamt</b>										
Beteiligte Fahrzeugführer	110 149	2 539	6 608	8 480	19 297	16 325	18 972	16 000	7 295	6 468
Fehlverhalten der Fahrzeugführer insgesamt	667	686	835	769	686	647	606	619	679	803
darunter										
Verkehrstüchtigkeit	38	26	48	53	50	46	34	34	32	41
darunter Alkoholeinfluss	22	18	27	30	31	29	24	21	14	6
falsche Straßenbenutzung	30	69	38	30	25	25	24	24	30	38
nicht angepaßte Geschwindigkeit	56	104	139	103	72	53	41	34	30	28
Abstand	72	56	100	109	100	78	69	55	52	49
Überholen	19	22	20	20	16	18	16	18	17	18
Vorfahrt, Vorrang	88	60	93	80	86	88	83	92	114	134
Fehler beim Abbiegen	61	36	72	61	56	59	59	63	79	88
Fehler beim Ein- und Anfahren	28	27	23	29	26	29	27	24	30	32
falsches Verhalten gegen Fußgänger	37	9	22	23	27	33	34	45	54	71
andere Fehler beim Fahrzeugführer	195	264	245	224	188	172	175	187	200	263
<b>Krafträder mit amtlichen Kennzeichen<sup>2)</sup></b>										
Beteiligte Fahrzeugführer	5 075	685	467	407	675	483	936	1 015	286	87
Fehlverhalten der Fahrzeugführer insgesamt	670	765	794	771	757	731	582	555	490	621
darunter										
Verkehrstüchtigkeit	21	12	19	22	37	43	17	11	24	23
darunter Alkoholeinfluss	12	4	6	12	16	27	13	8	10	11
falsche Straßenbenutzung	18	26	19	12	18	12	20	16	21	23
nicht angepaßte Geschwindigkeit	176	207	268	229	253	207	130	109	73	80
Abstand	77	111	66	106	93	54	81	60	38	57
Überholen	57	48	58	93	44	72	51	61	28	34
Vorfahrt, Vorrang	13	16	17	7	10	4	11	12	21	34
Fehler beim Abbiegen	14	20	15	10	9	8	17	12	21	11
Fehler beim Ein- und Anfahren	5	7	6	2	7	2	2	5	10	–
falsches Verhalten gegen Fußgänger	5	7	2	–	1	4	5	6	3	–
andere Fehler beim Fahrzeugführer	273	299	310	290	273	308	236	249	241	356
<b>Personenkraftwagen</b>										
Beteiligte Fahrzeugführer	73 055	83	4 793	6 357	14 166	11 617	12 315	9 821	4 792	4 480
Fehlverhalten der Fahrzeugführer insgesamt	686	880	876	782	691	653	613	651	747	893
darunter										
Verkehrstüchtigkeit	35	133	46	52	43	37	26	27	32	49
darunter Alkoholeinfluss	17	108	23	26	25	21	14	10	9	4
falsche Straßenbenutzung	14	–	22	14	11	12	10	13	17	25
nicht angepaßte Geschwindigkeit	55	193	151	107	72	51	36	27	25	28
Abstand	86	60	123	123	113	90	78	65	61	65
Überholen	17	–	18	16	14	15	12	14	18	22
Vorfahrt, Vorrang	109	96	108	90	99	107	108	126	146	164
Fehler beim Abbiegen	77	36	88	72	68	72	74	87	104	114
Fehler beim Ein- und Anfahren	31	12	24	32	29	34	34	32	37	36
falsches Verhalten gegen Fußgänger	47	12	25	27	32	41	44	62	75	98
andere Fehler beim Fahrzeugführer	164	277	235	211	167	143	138	144	175	238
<b>Güterkraftfahrzeuge</b>										
Beteiligte Fahrzeugführer	5 461	–	124	333	973	1 075	1 403	967	206	37
Fehlverhalten der Fahrzeugführer insgesamt	735	–	871	898	800	727	715	718	762	1 000
darunter										
Verkehrstüchtigkeit	28	–	16	30	40	33	21	28	34	27
darunter Alkoholeinfluss	9	–	–	12	11	8	8	11	10	–
falsche Straßenbenutzung	17	–	48	27	11	19	16	10	19	–
nicht angepaßte Geschwindigkeit	51	–	73	93	67	55	43	42	49	54
Abstand	133	–	153	216	165	126	130	119	141	135
Überholen	28	–	40	27	31	30	25	21	19	54
Vorfahrt, Vorrang	76	–	73	90	89	73	61	89	121	135
Fehler beim Abbiegen	64	–	89	69	53	70	62	78	87	81
Fehler beim Ein- und Anfahren	20	–	32	24	24	15	24	17	15	27
falsches Verhalten gegen Fußgänger	27	–	32	30	26	19	36	25	29	54
andere Fehler beim Fahrzeugführer	189	–	210	201	188	198	195	179	180	378

1) einschl. ohne Angabe des Alters – 2) einschl. drei- und schweren vierradrigen Kfz

**Noch: 7. Ursachen von Straßenverkehrsunfällen 2019**  
**7.10 Technische Mängel der Fahrzeuge nach der Fahrzeugart**

Unfallursache	Straßenverkehrsunfälle										
	insgesamt <sup>1)</sup>	Kraftfahrzeugführer zusammen	darunter mit Führern von						Führer von Fahrrädern <sup>4)</sup>		
			Kraft-räder mit Vers-kennz. <sup>2)</sup>	Kraft-räder mit amtl. Kennz. <sup>3)</sup>	Personen-kraftwagen	Kraft-omni-bussen	Güter-kraft-fahr-zeugen	landwirt-schaftl. Zug-maschinen	zu-sammen	darunter Kinder im Alter von 6 – 14 Jahren	
<b>bei Unfällen mit Getöteten</b>											
Technische Mängel, Wartungsmängel	a	5	5	–	–	4	–	1	–	–	–
	b	2	2	–	–	2	–	–	–	–	–
	c	3	3	–	–	2	–	1	–	–	–
Beleuchtung	a	1	1	–	–	1	–	–	–	–	–
	b	1	1	–	–	1	–	–	–	–	–
	c	–	–	–	–	–	–	–	–	–	–
Bereifung	a	3	3	–	–	2	–	1	–	–	–
	b	–	–	–	–	–	–	–	–	–	–
	c	3	3	–	–	2	–	1	–	–	–
Bremsen	a	–	–	–	–	–	–	–	–	–	–
	b	–	–	–	–	–	–	–	–	–	–
	c	–	–	–	–	–	–	–	–	–	–
Lenkung	a	–	–	–	–	–	–	–	–	–	–
	b	–	–	–	–	–	–	–	–	–	–
	c	–	–	–	–	–	–	–	–	–	–
Zugvorrichtung	a	–	–	–	–	–	–	–	–	–	–
	b	–	–	–	–	–	–	–	–	–	–
	c	–	–	–	–	–	–	–	–	–	–
andere Mängel	a	1	1	–	–	1	–	–	–	–	–
	b	1	1	–	–	1	–	–	–	–	–
	c	–	–	–	–	–	–	–	–	–	–
<b>bei Unfällen mit Personenschaden</b>											
Technische Mängel, Wartungsmängel	a	645	414	42	42	256	9	49	9	218	38
	b	410	207	31	19	126	8	14	4	192	35
	c	235	207	11	23	130	1	35	5	26	3
Beleuchtung	a	76	19	7	1	8	–	–	3	55	4
	b	56	10	4	1	5	–	–	–	45	3
	c	20	9	3	–	3	–	–	3	10	1
Bereifung	a	183	177	6	15	124	1	28	1	6	–
	b	59	54	4	5	41	1	2	1	5	–
	c	124	123	2	10	83	–	26	–	1	–
Bremsen	a	177	85	16	14	42	1	9	3	89	24
	b	145	60	12	7	32	1	6	2	82	22
	c	32	25	4	7	10	–	3	1	7	2
Lenkung	a	46	33	–	1	28	–	3	1	13	2
	b	29	19	–	–	16	–	2	1	10	2
	c	17	14	–	1	12	–	1	–	3	–
Zugvorrichtung	a	8	7	–	–	4	–	2	1	1	–
	b	5	4	–	–	3	–	1	–	1	–
	c	3	3	–	–	1	–	1	1	–	–
andere Mängel	a	155	93	13	11	50	7	7	–	54	8
	b	116	60	11	6	29	6	3	–	49	8
	c	39	33	2	5	21	1	4	–	5	–
<b>bei schwerwiegenden Unfällen mit Sachschaden (i. e. S.)</b>											
Technische Mängel, Wartungsmängel	a	157	154	–	1	114	–	34	3	–	–
	b	74	74	–	–	63	–	10	1	–	–
	c	83	80	–	1	51	–	24	2	–	–
Beleuchtung	a	–	–	–	–	–	–	–	–	–	–
	b	–	–	–	–	–	–	–	–	–	–
	c	–	–	–	–	–	–	–	–	–	–
Bereifung	a	90	89	–	–	69	–	17	1	–	–
	b	38	38	–	–	34	–	4	–	–	–
	c	52	51	–	–	35	–	13	1	–	–
Bremsen	a	17	17	–	–	11	–	5	1	–	–
	b	9	9	–	–	8	–	1	–	–	–
	c	8	8	–	–	3	–	4	1	–	–
Lenkung	a	13	13	–	–	12	–	1	–	–	–
	b	7	7	–	–	6	–	1	–	–	–
	c	6	6	–	–	6	–	–	–	–	–
Zugvorrichtung	a	11	11	–	–	7	–	4	–	–	–
	b	7	7	–	–	5	–	2	–	–	–
	c	4	4	–	–	2	–	2	–	–	–
andere Mängel	a	26	24	–	1	15	–	7	1	–	–
	b	13	13	–	–	10	–	2	1	–	–
	c	13	11	–	1	5	–	5	–	–	–

1) einschl. Straßenbahnen, Eisenbahnen, bespannter Fuhrwerke sowie sonstiger und unbekannter Fahrzeuge – 2) einschl. S-Pedelecs und drei- und leichten vierrädrigen Kfz – 3) einschl. drei- und schweren vierrädrigen Kfz – 4) einschl. Pedelecs

Noch: 7. Ursachen von Straßenverkehrsunfällen 2019  
7.11 Fehlverhalten der Fußgänger\*) nach Altersklassen

Unfallursache  a = Insgesamt b = innerhalb von Ortschaften c = außerhalb von Ortschaften	Fehlverhalten der Fußgänger bei Unfällen							schwer- wiegende Unfälle mit Sachschaden (i. e. S.)
	mit Getöteten			mit Personenschaden				
	ins- gesamt	darunter im Alter von ... bis unter ... Jahren		ins- gesamt	darunter im Alter von ... bis unter ... Jahren			
		6 – 14	65 und mehr		6 – 14	65 und mehr		
Fehlverhalten der Fußgänger	a	61	2	29	3 042	816	377	18
	b	44	2	27	2 884	794	355	18
	c	17	–	2	158	22	22	–
davon in Bezug auf Verkehrstüchtigkeit	a	7	–	1	96	1	7	–
	b	4	–	1	78	1	7	–
	c	3	–	–	18	–	–	–
Alkoholeinfluss	a	7	–	1	70	–	4	–
	b	4	–	1	59	–	4	–
	c	3	–	–	11	–	–	–
Einfluss anderer berauschende Mittel (z. B. Drogen)	a	–	–	–	7	–	–	–
	b	–	–	–	6	–	–	–
	c	–	–	–	1	–	–	–
Übermüdung	a	–	–	–	–	–	–	–
	b	–	–	–	–	–	–	–
	c	–	–	–	–	–	–	–
sonstige körperliche oder geistige Mängel	a	–	–	–	19	1	3	–
	b	–	–	–	13	1	3	–
	c	–	–	–	6	–	–	–
falsches Verhalten der Fußgänger	a	54	2	28	2 946	815	370	18
	b	40	2	26	2 806	793	348	18
	c	14	–	2	140	22	22	–
beim Überschreiten der Fahrbahn	a	42	–	23	2 235	711	267	11
	b	32	–	22	2 145	694	254	11
	c	10	–	1	90	17	13	–
an Stellen, an denen der Fußgängerverkehr durch Polizeibeamte oder Lichtzeichen geregelt war	a	4	–	1	234	59	22	1
	b	4	–	1	228	58	21	1
	c	–	–	–	6	1	1	–
auf Fußgängerüberwegen ohne Verkehrsregelung durch Polizei- beamte oder Lichtzeichen	a	–	–	–	5	1	1	–
	b	–	–	–	5	1	1	–
	c	–	–	–	–	–	–	–
in der Nähe von Kreuzungen oder Einmün- dungen, Lichtzeichenanlagen oder Fuß- gängerüberwegen bei dichtem Verkehr	a	4	–	3	101	28	12	1
	b	4	–	3	99	28	10	1
	c	–	–	–	2	–	2	–
an anderen Stellen	a	5	–	4	473	219	34	1
durch plötzliches Hervortreten hinter Hindernissen	b	5	–	4	465	216	34	1
	c	–	–	–	8	3	–	–
ohne auf den Fahrzeugverkehr zu achten	a	23	–	12	1 266	376	174	8
	b	16	–	12	1 209	363	165	8
	c	7	–	–	57	13	9	–
durch sonstiges falsches Verhalten	a	6	–	3	156	28	24	–
	b	3	–	2	139	28	23	–
	c	3	–	1	17	–	1	–
Nichtbenutzen des Gehweges	a	1	1	–	61	8	5	–
	b	1	1	–	55	8	5	–
	c	–	–	–	6	–	–	–
Nichtbenutzen der vorgeschriebenen Straßenseite	a	–	–	–	12	–	1	–
	b	–	–	–	7	–	1	–
	c	–	–	–	5	–	–	–
Spielen auf oder neben der Fahrbahn	a	–	–	–	31	18	–	–
	b	–	–	–	30	18	–	–
	c	–	–	–	1	–	–	–
andere Fehler der Fußgänger	a	11	1	5	607	78	97	7
	b	7	1	4	569	73	88	7
	c	4	–	1	38	5	9	–

\*) einschl. Fußgänger mit Sport- und Spielgerät

Noch: 7. Ursachen von Straßenverkehrsunfällen 2019  
7.12 Allgemeine Unfallursachen nach Straßenkategorien

Unfallursache	Straßenkategorien									
	innerhalb von Ortschaften	außerhalb von Ortschaften	insgesamt	davon auf						
				Bundesautobahnen	Bundesstraßen		Land- und Kreisstraßen		anderen Straßen	
				zu-sammen	darunter außerhalb	zu-sammen	darunter außerhalb	zu-sammen	darunter außerhalb	
<b>bei Unfällen mit Getöteten</b>										
Straßenverhältnisse als Unfallursachen										
Straßenverhältnisse	1	8	9	–	2	2	5	4	2	2
Glätte oder Schlüpfrigkeit der Fahrbahn	1	7	8	–	2	2	4	3	2	2
Verunreinigung durch ausgeflossenes Öl	–	–	–	–	–	–	–	–	–	–
andere Verunreinigungen durch Straßenbenutzer	–	–	–	–	–	–	–	–	–	–
Schnee, Eis	–	4	4	–	1	1	2	2	1	1
Regen	1	2	3	–	1	1	2	1	–	–
andere Einflüsse (u. a. Laub, angeschwemmter Lehm)	–	1	1	–	–	–	–	–	1	1
Zustand der Straße	–	1	1	–	–	–	1	1	–	–
Spurrillen, im Zusammenhang mit Regen, Schnee oder Eis	–	–	–	–	–	–	–	–	–	–
anderer Zustand der Straße	–	1	1	–	–	–	1	1	–	–
nicht ordnungsgemäßer Zustand der Verkehrszeichen oder -einrichtungen	–	–	–	–	–	–	–	–	–	–
mangelhafte Beleuchtung der Straße	–	–	–	–	–	–	–	–	–	–
mangelhafte Sicherung von Bahnübergängen	–	–	–	–	–	–	–	–	–	–
Witterungseinflüsse als Unfallursachen										
Witterungseinflüsse	4	3	7	1	–	–	5	2	1	–
Sichtbehinderung durch Nebel	–	1	1	–	–	–	1	1	–	–
starken Regen, Hagel, Schneegestöber usw.	–	–	–	–	–	–	–	–	–	–
blendende Sonne	2	–	2	–	–	–	1	–	1	–
Seitenwind	1	–	1	–	–	–	1	–	–	–
Unwetter oder sonstige Witterungseinflüsse	1	2	3	1	–	–	2	1	–	–
Hindernisse und sonstige Unfallursachen										
Hindernisse, sonstige Unfallursachen	5	10	15	6	2	1	4	3	3	–
Hindernisse	1	2	3	1	1	–	1	1	–	–
nicht oder unzureichend gesicherte Arbeitsstellen auf der Fahrbahn	1	–	1	–	1	–	–	–	–	–
Wild auf der Fahrbahn	–	–	–	–	–	–	–	–	–	–
anderes Tier auf der Fahrbahn	–	–	–	–	–	–	–	–	–	–
sonstiges Hindernis auf der Fahrbahn	–	2	2	1	–	–	1	1	–	–
sonstige Ursachen allgemeiner Art	4	8	12	5	1	1	3	2	3	–
Unfallursachen von anderen Personen soweit nicht Fahrzeugführer oder Fußgänger										
Führer von Handwagen, Tieren und andere zu Fuß gehende Personen	–	–	–	–	–	–	–	–	–	–
<b>Unfallursachen bei Unfällen mit Getöteten insgesamt</b>	<b>257</b>	<b>374</b>	<b>631</b>	<b>80</b>	<b>113</b>	<b>74</b>	<b>300</b>	<b>189</b>	<b>138</b>	<b>31</b>

Noch: 7. Ursachen von Straßenverkehrsunfällen 2019  
 Noch: 7.12 Allgemeine Unfallursachen nach Straßenkategorien

Unfallursache	Straßenkategorien									
	innerhalb von Ortschaften	außerhalb von Ortschaften	insgesamt	davon auf						
				Bundesautobahnen	Bundesstraßen		Land- und Kreisstraßen		anderen Straßen	
				zu-sammen	darunter außerhalb	zu-sammen	darunter außerhalb	zu-sammen	darunter außerhalb	
<b>bei Unfällen mit Personenschaden</b>										
Straßenverhältnisse als Unfallursachen										
Straßenverhältnisse	1 292	960	2 252	433	238	112	815	328	766	87
Glätte oder Schlüpfrigkeit der Fahrbahn	1 125	892	2 017	422	224	107	720	293	651	70
Verunreinigung durch ausgeflossenes Öl	66	23	89	3	13	8	40	10	33	2
andere Verunreinigungen durch Straßenbenutzer	19	11	30	3	3	2	16	3	8	3
Schnee, Eis	341	282	623	58	58	36	272	162	235	26
Regen	575	527	1 102	353	139	58	325	96	285	20
andere Einflüsse (u. a. Laub, angeschwemmter Lehm)	124	49	173	5	11	3	67	22	90	19
Zustand der Straße	144	67	211	11	13	5	83	34	104	17
Spurrillen, im Zusammenhang mit Regen, Schnee oder Eis	12	7	19	7	1	–	6	–	5	–
anderer Zustand der Straße	132	60	192	4	12	5	77	34	99	17
nicht ordnungsgemäßer Zustand der Verkehrszeichen oder -einrichtungen	11	1	12	–	1	–	8	1	3	–
mangelhafte Beleuchtung der Straße	11	–	11	–	–	–	4	–	7	–
mangelhafte Sicherung von Bahnübergängen	1	–	1	–	–	–	–	–	1	–
Witterungseinflüsse als Unfallursachen										
Witterungseinflüsse	576	196	772	57	78	25	354	95	283	19
Sichtbehinderung durch Nebel	6	19	25	2	2	2	17	15	4	–
starken Regen, Hagel, Schneegestöber usw.	72	19	91	12	9	2	38	5	32	–
blendende Sonne	472	119	591	22	57	14	283	66	229	17
Seitenwind	6	18	24	10	2	2	5	4	7	2
Unwetter oder sonstige Witterungseinflüsse	20	21	41	11	8	5	11	5	11	–
Hindernisse und sonstige Unfallursachen										
Hindernisse, sonstige Unfallursachen	2 214	964	3 178	311	420	154	1 161	416	1 286	83
Hindernisse	181	191	372	29	37	22	165	114	141	26
nicht oder unzureichend gesicherte Arbeitsstellen auf der Fahrbahn	12	2	14	1	1	–	2	1	10	–
Wild auf der Fahrbahn	31	135	166	12	20	15	109	95	25	13
anderes Tier auf der Fahrbahn	84	30	114	2	8	4	33	13	71	11
sonstiges Hindernis auf der Fahrbahn	54	24	78	14	8	3	21	5	35	2
sonstige Ursachen allgemeiner Art	2 033	773	2 806	282	383	132	996	302	1 145	57
Unfallursachen von anderen Personen soweit nicht Fahrzeugführer oder Fußgänger										
Führer von Handwagen, Tieren und andere zu Fuß gehende Personen	116	22	138	–	8	–	27	6	103	16
<b>Unfallursachen bei Unfällen mit Personenschaden insgesamt</b>	<b>62 152</b>	<b>21 316</b>	<b>83 468</b>	<b>6 975</b>	<b>11 679</b>	<b>3 773</b>	<b>31 787</b>	<b>8 828</b>	<b>33 027</b>	<b>1 740</b>

Noch: 7. Ursachen von Straßenverkehrsunfällen 2019  
 Noch: 7.12 Allgemeine Unfallursachen nach Straßenkategorien

Unfallursache	Straßenkategorien									
	innerhalb von Ortschaften	außerhalb von Ortschaften	insgesamt	davon auf						
				Bundesautobahnen	Bundesstraßen		Land- und Kreisstraßen		anderen Straßen	
				zu-sammen	darunter außerhalb	zu-sammen	darunter außerhalb	zu-sammen	darunter außerhalb	
<b>bei schwerwiegenden Unfällen mit Sachschaden (i. e. S.)</b>										
Straßenverhältnisse als Unfallursachen										
Straßenverhältnisse	153	470	623	365	42	30	111	61	105	14
Glätte oder Schlüpfrigkeit der Fahrbahn	148	464	612	360	41	29	109	61	102	14
Verunreinigung durch ausgeflossenes Öl	–	1	1	–	–	–	1	1	–	–
andere Verunreinigungen durch Straßenbenutzer	1	–	1	–	–	–	–	–	1	–
Schnee, Eis	59	115	174	59	23	17	53	32	39	7
Regen	80	340	420	299	17	11	48	24	56	6
andere Einflüsse (u. a. Laub, angeschwemmter Lehm)	8	8	16	2	1	1	7	4	6	1
Zustand der Straße	3	6	9	5	1	1	1	–	2	–
Spurrillen, im Zusammenhang mit Regen, Schnee oder Eis	–	1	1	1	–	–	–	–	–	–
anderer Zustand der Straße	3	5	8	4	1	1	1	–	2	–
nicht ordnungsgemäßer Zustand der Verkehrszeichen oder -einrichtungen	1	–	1	–	–	–	1	–	–	–
mangelhafte Beleuchtung der Straße	1	–	1	–	–	–	–	–	1	–
mangelhafte Sicherung von Bahnübergängen	–	–	–	–	–	–	–	–	–	–
Witterungseinflüsse als Unfallursachen										
Witterungseinflüsse	41	53	94	29	7	5	30	14	28	5
Sichtbehinderung durch Nebel	4	7	11	2	1	1	5	3	3	1
starken Regen, Hagel, Schneegestöber usw.	2	14	16	11	–	–	3	2	2	1
blendende Sonne	32	13	45	2	4	3	18	7	21	1
Seitenwind	–	6	6	4	–	–	2	2	–	–
Unwetter oder sonstige Witterungseinflüsse	3	13	16	10	2	1	2	–	2	2
Hindernisse und sonstige Unfallursachen										
Hindernisse, sonstige Unfallursachen	447	272	719	102	74	46	255	107	288	17
Hindernisse	25	62	87	18	15	12	39	31	15	1
nicht oder unzureichend gesicherte Arbeitsstellen auf der Fahrbahn	3	1	4	1	–	–	1	–	2	–
Wild auf der Fahrbahn	3	37	40	2	10	10	25	24	3	1
anderes Tier auf der Fahrbahn	5	2	7	–	1	1	3	1	3	–
sonstiges Hindernis auf der Fahrbahn	14	22	36	15	4	1	10	6	7	–
sonstige Ursachen allgemeiner Art	422	210	632	84	59	34	216	76	273	16
Unfallursachen von anderen Personen soweit nicht Fahrzeugführer oder Fußgänger										
Führer von Handwagen, Tieren und andere zu Fuß gehende Personen	5	2	7	–	1	–	3	2	3	–
<b>Unfallursachen bei schwerwiegenden Unfällen mit Sachschaden (i. e. S.) insgesamt</b>	<b>11 388</b>	<b>6 446</b>	<b>17 834</b>	<b>3 033</b>	<b>2 029</b>	<b>953</b>	<b>5 690</b>	<b>2 058</b>	<b>7 082</b>	<b>402</b>

**Noch: 7. Ursachen von Straßenverkehrsunfällen 2019**  
**7.13 Straßenverkehrsunfälle und Verunglückte nach Unfallursachen\*)**

Unfallursache	Unfälle mit Personenschaden	Verunglückte				Schwerwiegende Unfälle mit Sachschaden (i. e. S.)
		insgesamt	davon			
			Getötete	Schwerverletzte	Leichtverletzte	
<b>Fehlverhalten der Fahrzeugführer</b>						
Alkoholeinfluss	2 439	3 006	24	845	2 137	1 389
Einfluss anderer berauschender Mittel (z. B. Drogen, Rauschgift)	564	788	9	179	600	327
Übermüdung	314	455	7	147	301	241
Sonstige körperliche oder geistige Mängel	883	1 191	20	403	768	215
Benutzung der falschen Fahrbahn (auch Richtungsfahrbahn) oder verbotswidrig Benutzung anderer Straßenteile	1 711	1 924	9	292	1 623	71
Verstoß gegen das Rechtsfahrgebot	1 505	2 187	27	566	1 594	459
Nicht angepasste Geschwindigkeit mit gleichzeitigem Überschreiten der zulässigen Höchstgeschwindigkeit	418	657	26	228	403	101
Nicht angepasste Geschwindigkeit in anderen Fällen	5 687	7 954	71	1 960	5 923	1 834
Ungenügender Sicherheitsabstand	7 722	11 165	25	1 001	10 139	536
Starkes Bremsen des Vorausfahrenden ohne zwingenden Grund	142	189	1	24	164	35
Unzulässiges Rechtsüberholen	142	203	3	37	163	43
Überholen trotz Gegenverkehrs	187	326	8	100	218	40
Überholen trotz unklarer Verkehrslage	567	800	8	171	621	130
Überholen trotz unzureichender Sichtverhältnisse	39	64	2	19	43	5
Überholen ohne Beachtung des nachfolgenden Verkehrs und/oder ohne rechtzeitige und deutliche Ankündigung des Ausscherens	187	289	1	75	213	100
Fehler beim Wiedereinordnen nach rechts	233	304	–	72	232	45
Sonstige Fehler beim Überholen (z. B. ohne genügenden Seitenabstand)	658	797	2	150	645	79
Fehler beim Überholtwerden	73	93	1	15	77	22
Nichtbeachten des Vorranges entgegenkommender Fahrzeuge beim Vorbeifahren an haltenden Fahrzeugen, Absperrungen oder Hindernissen	136	169	–	24	145	48
Nichtbeachten des nachfolgenden Verkehrs beim Vorbeifahren an haltenden Fahrzeugen oder Hindernissen und/oder ohne rechtzeitige und deutliche Ankündigung des Ausscherens	60	73	–	5	68	13
Nebeneinanderfahren, fehlerhaftes Wechseln des Fahrstreifens beim Nebeneinanderfahren oder Nichtbeachtung des Reißverschlussverfahrens	1 225	1 651	5	235	1 411	340
Nichtbeachten der Regel rechts vor links	1 143	1 406	1	183	1 222	488
Nichtbeachten der die Vorfahrt regelnden Verkehrszeichen	6 717	8 871	34	1 383	7 454	2 312
Nichtbeachten der Vorfahrt des durchgehenden Verkehrs auf Autobahnen oder Krafftahstraßen	111	176	–	29	147	108
Nichtbeachten der Vorfahrt durch Fahrzeuge, die aus Feld- und Waldwegen kommen	40	56	2	17	37	11
Nichtbeachten der Verkehrsregelung durch Polizeibeamte oder Lichtzeichen	1 296	2 034	6	338	1 690	476
Nichtbeachten des Vorranges entgegenkommender Fahrzeuge	284	413	–	59	354	105
Nichtbeachten des Vorranges von Schienenfahrzeugen an Bahnübergängen	19	31	1	7	23	9
Fehler beim Abbiegen	6 687	8 604	30	1 438	7 136	1 446
Fehler beim Wenden oder Rückwärtsfahren	2 185	2 607	5	377	2 225	490
Fehler beim Einfahren in den fließenden Verkehr (z. B. aus einem Grundstück, von einem anderen Straßenteil oder beim Anfahren vom Fahrbahnrand)	3 035	3 600	10	441	3 149	249

\*) Tabelle enthält Mehrfachzählungen, weil bei einem Unfall bis zu acht Ursachen eingetragen werden



**Noch: 7. Ursachen von Straßenverkehrsunfällen 2019**  
**Noch: 7.13 Straßenverkehrsunfälle und Verunglückte nach Unfallursachen\*)**

Unfallursache	Unfälle mit Personen- schaden	Verunglückte				Schwer- wiegende Unfälle mit Sachschaden (i. e. S.)
		insgesamt	davon			
			Getötete	Schwer- verletzte	Leicht- verletzte	
<b>noch: Fehlverhalten der Fahrzeugführer</b>						
Falsches Verhalten gegenüber Fußgängern						
an Fußgängerüberwegen	466	499	3	103	393	–
an Fußgängerfurten	563	615	6	127	482	–
beim Abbiegen	1 125	1 200	6	253	941	–
an Haltestellen (auch haltenden Schulbussen mit eingeschaltetem Warnblinklicht)	135	145	1	27	117	–
an anderen Stellen	1 778	1 906	16	304	1 586	1
Unzulässiges Halten oder Parken	35	43	–	7	36	4
Mangelnde Sicherung haltender oder liegengebliebener Fahrzeuge und von Unfallstellen sowie Schulbussen, bei denen Kinder ein- oder aussteigen	61	68	1	21	46	11
Verkehrswidriges Verhalten beim Ein- oder Aussteigen, Be- oder Entladen	692	728	1	83	644	21
Nichtbeachten der Beleuchtungsvorschriften	47	53	1	6	46	1
Überladung, Überbesetzung	30	74	1	20	53	5
Unzureichend gesicherte Ladung oder Fahrzeugzubehörteile	84	99	–	10	89	78
Andere Fehler beim Fahrzeugführer	21 059	25 992	196	5 007	20 789	3 944
<b>technische Mängel, Wartungsmängel</b>						
Beleuchtung	76	82	1	9	72	–
Bereifung	183	277	3	88	186	89
Bremsen	176	210	–	39	171	17
Lenkung	46	59	–	9	50	13
Zugvorrichtung	8	13	–	3	10	10
Andere Mängel	155	181	1	33	147	26
<b>Fehlverhalten der Fußgänger</b>						
Alkoholeinfluss	70	89	7	30	52	–
Einfluss anderer berauschender Mittel (z. B. Drogen, Rauschgift)	7	11	–	4	7	–
Übermüdung	–	–	–	–	–	–
Sonstige körperliche oder geistige Mängel	19	26	–	12	14	–
Falsches Verhalten beim Überschreiten der Fahrbahn						
an Stellen, an denen der Fußgängerverkehr durch Polizeibeamte oder Lichtzeichen geregelt war	234	274	4	88	182	1
auf Fußgängerüberwegen ohne Verkehrsregelung durch Polizeibeamte oder Lichtzeichen	5	5	–	2	3	–
in der Nähe von Kreuzungen oder Einmündungen, Lichtzeichen oder Fußgängerüberwegen bei dichtem Verkehr	97	109	4	36	69	1
an anderen Stellen						
durch plötzliches Hervortreten hinter Sichthindernissen	468	514	5	145	364	1
ohne auf den Fahrzeugverkehr zu achten	1 252	1 442	23	390	1 029	8
durch sonstiges falsches Verhalten	155	176	6	51	119	–
Nichtbenutzen des Gehweges	61	67	1	8	58	–
Nichtbenutzen der vorgeschriebenen Straßenseite	12	12	–	1	11	–
Spielen auf oder neben der Fahrbahn	30	31	–	9	22	–
Andere Fehler der Fußgänger	604	710	11	110	589	7

\*) Tabelle enthält Mehrfachzählungen, weil bei einem Unfall bis zu acht Ursachen eingetragen werden

**Noch: 7. Ursachen von Straßenverkehrsunfällen 2019**  
**Noch: 7.13 Straßenverkehrsunfälle und Verunglückte nach Unfallursachen\*)**

Unfallursache	Unfälle mit Personenschaden	Verunglückte				Schwerwiegende Unfälle mit Sachschaden (i. e. S.)
		insgesamt	davon			
			Getötete	Schwerverletzte	Leichtverletzte	
<b>Straßenverhältnisse</b>						
Verunreinigung durch ausgeflossenes Öl	89	102	–	16	86	1
Andere Verunreinigungen durch Straßenbenutzer	30	37	–	3	34	1
Schnee, Eis	623	792	4	167	621	174
Regen	1 102	1 391	3	299	1 089	420
Andere Einflüsse	173	204	1	39	164	16
Spurrillen im Zusammenhang mit Regen, Schnee oder Eis	19	26	–	8	18	1
Anderer Zustand der Straße	192	212	1	77	134	8
Nicht ordnungsgemäßer Zustand der Verkehrszeichen oder -einrichtungen	12	15	–	1	14	1
Mangelhafte Beleuchtung der Straße	11	15	–	6	9	1
Mangelhafte Sicherung von Bahnübergängen	1	1	–	–	1	–
<b>Witterungseinflüsse</b>						
Sichtbehinderung durch						
Nebel	25	37	1	10	26	11
starken Regen, Hagel, Schneegestöber usw.	91	118	–	26	92	16
blendende Sonne	591	739	2	143	594	45
Seitenwind	24	30	1	9	20	6
Unwetter oder sonstige Witterungseinflüsse	41	55	3	13	39	16
<b>Hindernisse</b>						
Nicht oder unzureichend gesicherte Arbeitsstelle auf der Fahrbahn	14	15	1	3	11	4
Wild auf der Fahrbahn	166	198	–	45	153	40
Anderes Tier auf der Fahrbahn	114	128	–	16	112	7
Sonstiges Hindernis auf der Fahrbahn	78	92	2	18	72	36
<b>sonstige Ursachen</b>						
Sonstige Ursachen	2 806	3 505	12	641	2 852	632

\*) Tabelle enthält Mehrfachzählungen, weil bei einem Unfall bis zu acht Ursachen eingetragen werden

**Noch: 7. Ursachen von Straßenverkehrsunfällen 2019**  
**7.14 Straßenverkehrsunfälle und Verunglückte nach Art des Nachweises**

Art des Nachweises	Unfälle mit Personen- schaden	Verunglückte	Getötete	Schwer- verletzte	Leicht- verletzte	Schwer- wiegende Unfälle mit Sachschaden (i. e. S.)	Sonstige Unfälle <sup>1)</sup>
<b>Unfälle insgesamt</b>							
<b>Ortslage</b>							
innerhalb von Ortschaften	46 772	56 392	183	8 198	48 011	8 268	3 120
außerhalb von Ortschaften, ohne Bundesautobahnen	10 506	15 291	223	3 930	11 138	2 444	354
auf Bundesautobahnen	4 193	6 585	50	1 404	5 131	1 683	217
<b>Insgesamt</b>	<b>61 471</b>	<b>78 268</b>	<b>456</b>	<b>13 532</b>	<b>64 280</b>	<b>12 395</b>	<b>3 691</b>
<b>Unfalltyp</b>							
Fahrunfall	10 162	12 008	154	3 586	8 268	2 846	933
Abbiege-Unfall	9 446	12 162	47	1 927	10 188	1 537	115
Einbiegen/Kreuzen-Unfall	12 698	16 303	48	2 447	13 808	3 569	137
Überschreiten-Unfall	3 611	4 034	57	935	3 042	12	–
Unfall durch ruhenden Verkehr	2 628	2 994	9	355	2 630	932	652
Unfall im Längsverkehr	14 667	21 228	93	2 539	18 596	1 778	629
sonstiger Unfall	8 259	9 539	48	1 743	7 748	1 721	1 225
<b>Insgesamt</b>	<b>61 471</b>	<b>78 268</b>	<b>456</b>	<b>13 532</b>	<b>64 280</b>	<b>12 395</b>	<b>3 691</b>
<b>Lichtverhältnisse</b>							
Tageslicht	46 000	58 078	295	9 586	48 197	7 622	1 617
Dämmerung	3 291	4 240	29	709	3 502	747	209
Dunkelheit	12 180	15 950	132	3 237	12 581	4 026	1 865
<b>Insgesamt</b>	<b>61 471</b>	<b>78 268</b>	<b>456</b>	<b>13 532</b>	<b>64 280</b>	<b>12 395</b>	<b>3 691</b>
<b>Monat</b>							
Januar	4 277	5 426	32	872	4 522	1 318	277
Februar	4 237	5 373	27	936	4 410	905	245
März	4 454	5 843	36	954	4 853	1 112	320
April	4 958	6 408	56	1 190	5 162	837	303
Mai	5 224	6 681	42	1 146	5 493	1 036	279
Juni	6 174	7 809	37	1 408	6 364	886	323
Juli	5 732	7 273	35	1 315	5 923	898	322
August	5 438	6 921	43	1 340	5 538	873	323
September	5 689	7 053	38	1 201	5 814	997	275
Oktober	5 206	6 634	36	1 084	5 514	1 186	322
November	5 249	6 632	34	1 033	5 565	1 226	351
Dezember	4 833	6 215	40	1 053	5 122	1 121	351
<b>Insgesamt</b>	<b>61 471</b>	<b>78 268</b>	<b>456</b>	<b>13 532</b>	<b>64 280</b>	<b>12 395</b>	<b>3 691</b>
<b>Wochentag</b>							
Montag	9 781	12 210	59	1 973	10 178	1 851	456
Dienstag	9 699	12 093	73	1 949	10 071	1 760	394
Mittwoch	9 617	11 941	69	1 922	9 950	1 746	367
Donnerstag	9 376	11 707	57	1 989	9 661	1 794	398
Freitag	10 107	12 866	63	2 134	10 669	1 929	503
Samstag	7 567	10 169	64	2 012	8 093	1 776	796
Sonntag	5 324	7 282	71	1 553	5 658	1 539	777
<b>Insgesamt</b>	<b>61 471</b>	<b>78 268</b>	<b>456</b>	<b>13 532</b>	<b>64 280</b>	<b>12 395</b>	<b>3 691</b>
<b>Uhrzeit</b>							
0.00 Uhr bis 1.59 Uhr	965	1 289	17	307	965	499	337
2.00 Uhr bis 3.59 Uhr	656	817	13	249	555	440	256
4.00 Uhr bis 5.59 Uhr	1 197	1 470	18	312	1 140	605	214
6.00 Uhr bis 7.59 Uhr	5 594	6 784	37	1 060	5 687	1 178	181
8.00 Uhr bis 9.59 Uhr	5 700	6 923	36	1 107	5 780	1 066	132
10.00 Uhr bis 11.59 Uhr	6 450	8 030	56	1 359	6 615	1 170	193
12.00 Uhr bis 13.59 Uhr	8 420	10 681	49	1 761	8 871	1 395	245
14.00 Uhr bis 15.59 Uhr	9 992	12 972	68	2 039	10 865	1 541	330
16.00 Uhr bis 17.59 Uhr	10 657	13 560	64	2 301	11 195	1 654	439
18.00 Uhr bis 19.59 Uhr	6 686	8 767	47	1 559	7 161	1 235	510
20.00 Uhr bis 21.59 Uhr	3 277	4 400	29	869	3 502	904	436
22.00 Uhr bis 23.59 Uhr	1 877	2 575	22	609	1 944	708	418
<b>Zusammen<sup>2)</sup></b>	<b>61 471</b>	<b>78 268</b>	<b>456</b>	<b>13 532</b>	<b>64 280</b>	<b>12 395</b>	<b>3 691</b>

1) Unfälle mit fehlenden Merkmalen wurden nicht ausgewertet – 2) mindestens ein Beteiligter war alkoholisiert

**Noch: 7. Ursachen von Straßenverkehrsunfällen 2019**  
**Noch: 7.14 Straßenverkehrsunfälle und Verunglückte nach Art des Nachweises**

Art des Nachweises	Unfälle mit Personenschaden	Verunglückte	Getötete	Schwer-verletzte	Leicht-verletzte	Schwer-wiegende Unfälle mit Sachschaden (i. e. S.)	Sonstige Unfälle <sup>1)</sup>
<b>Unfälle mit Alkoholeinfluss<sup>3)</sup></b>							
<b>Ortslage</b>							
innerhalb von Ortschaften	1 879	2 209	11	566	1 632	954	2 681
außerhalb von Ortschaften, ohne Bundesautobahnen	503	668	16	249	403	271	313
auf Bundesautobahnen	128	219	4	61	154	164	170
<b>Insgesamt</b>	<b>2 510</b>	<b>3 096</b>	<b>31</b>	<b>876</b>	<b>2 189</b>	<b>1 389</b>	<b>3 164</b>
<b>Unfalltyp</b>							
Fahrunfall	1 259	1 468	13	528	927	792	847
Abbiege-Unfall	113	150	2	26	122	22	92
Einbiegen/Kreuzen-Unfall	150	198	–	51	147	39	97
Überschreiten-Unfall	68	92	6	32	54	–	–
Unfall durch ruhenden Verkehr	156	172	1	32	139	223	567
Unfall im Längsverkehr	321	525	8	91	426	109	500
sonstiger Unfall	443	491	1	116	374	204	1 061
<b>Insgesamt</b>	<b>2 510</b>	<b>3 096</b>	<b>31</b>	<b>876</b>	<b>2 189</b>	<b>1 389</b>	<b>3 164</b>
<b>Lichtverhältnisse</b>							
Tageslicht	819	1 000	6	247	747	312	1 263
Dämmerung	128	164	4	52	108	71	179
Dunkelheit	1 563	1 932	21	577	1 334	1 006	1 722
<b>Insgesamt</b>	<b>2 510</b>	<b>3 096</b>	<b>31</b>	<b>876</b>	<b>2 189</b>	<b>1 389</b>	<b>3 164</b>
<b>Monat</b>							
Januar	150	189	7	55	127	122	223
Februar	154	194	2	52	140	96	204
März	161	212	–	43	169	125	279
April	185	219	3	81	135	87	252
Mai	183	217	2	67	148	116	243
Juni	285	335	2	105	228	94	280
Juli	258	310	1	90	219	102	270
August	290	342	–	102	240	112	278
September	228	281	6	63	212	94	231
Oktober	201	257	5	72	180	137	275
November	198	254	1	64	189	138	310
Dezember	217	286	2	82	202	166	319
<b>Insgesamt</b>	<b>2 510</b>	<b>3 096</b>	<b>31</b>	<b>876</b>	<b>2 189</b>	<b>1 389</b>	<b>3 164</b>
<b>Wochentag</b>							
Montag	216	264	1	61	202	128	348
Dienstag	243	292	3	84	205	107	319
Mittwoch	250	301	4	82	215	115	295
Donnerstag	268	305	–	86	219	138	340
Freitag	323	423	1	116	306	155	428
Samstag	633	791	12	233	546	333	726
Sonntag	577	720	10	214	496	413	708
<b>Insgesamt</b>	<b>2 510</b>	<b>3 096</b>	<b>31</b>	<b>876</b>	<b>2 189</b>	<b>1 389</b>	<b>3 164</b>
<b>Uhrzeit</b>							
0.00 Uhr bis 1.59 Uhr	348	426	5	125	296	208	316
2.00 Uhr bis 3.59 Uhr	285	330	3	112	215	242	249
4.00 Uhr bis 5.59 Uhr	186	238	2	66	170	171	202
6.00 Uhr bis 7.59 Uhr	106	139	2	26	111	88	147
8.00 Uhr bis 9.59 Uhr	61	80	–	27	53	39	98
10.00 Uhr bis 11.59 Uhr	68	84	1	25	58	34	125
12.00 Uhr bis 13.59 Uhr	88	106	–	21	85	39	181
14.00 Uhr bis 15.59 Uhr	151	193	2	42	149	49	258
16.00 Uhr bis 17.59 Uhr	227	266	2	61	203	79	357
18.00 Uhr bis 19.59 Uhr	295	373	5	105	263	105	449
20.00 Uhr bis 21.59 Uhr	324	387	3	109	275	155	395
22.00 Uhr bis 23.59 Uhr	371	474	6	157	311	180	387
<b>Zusammen<sup>2)</sup></b>	<b>2 510</b>	<b>3 096</b>	<b>31</b>	<b>876</b>	<b>2 189</b>	<b>1 389</b>	<b>3 164</b>

1) Unfälle mit fehlenden Merkmalen wurden nicht ausgewertet – 2) mindestens ein Beteiligter war alkoholisiert – 3) mindestens ein Beteiligter war alkoholisiert

## **8. Bei Straßenverkehrsunfällen mit Personenschaden Verunglückte nach Art der Verkehrsbeteiligung und Verwaltungsbezirken**

### 8. Bei Straßenverkehrsunfällen mit Personenschaden Verunglückte 2019 nach Art der Verkehrsbeteiligung und Verwaltungsbezirken

Verwaltungsbezirk a = Getötete b = Schwerverletzte c = Leichtverletzte	Verunglückte						
	insgesamt	zusammen	männlich			Fußgänger <sup>3)</sup>	
			darunter				
			Fahrer und Mitfahrer von				
		Personen- kraftwagen	motorisierten Zweirädern <sup>1)</sup>	Fahrrädern <sup>2)</sup>			
<b>Kreisfreie Städte</b>							
Düsseldorf	a	9	5	–	2	–	2
	b	351	210	65	48	57	25
	c	2 783	1 513	592	184	432	188
Duisburg	a	5	4	–	1	1	2
	b	262	159	64	38	25	21
	c	1 717	959	442	107	250	106
Essen	a	6	4	–	2	–	2
	b	389	226	86	50	51	33
	c	1 993	1 084	505	130	228	152
Krefeld	a	4	4	1	2	1	–
	b	129	69	19	16	26	8
	c	796	434	135	63	176	43
Mönchengladbach	a	3	3	1	–	1	1
	b	262	157	63	33	39	18
	c	825	438	173	63	122	45
Mülheim an der Ruhr	a	1	1	–	–	–	1
	b	85	48	15	14	13	5
	c	467	251	101	38	71	26
Oberhausen	a	4	2	1	–	–	–
	b	110	70	24	20	11	8
	c	761	426	195	69	83	54
Remscheid	a	2	–	–	–	–	–
	b	61	41	19	12	5	5
	c	315	168	101	23	16	19
Solingen	a	3	3	1	–	–	1
	b	69	41	8	19	5	7
	c	494	267	100	49	53	46
Wuppertal	a	9	7	2	2	1	2
	b	191	109	37	28	16	21
	c	1 047	546	257	92	70	95
<b>Kreise</b>							
Kleve	a	16	10	6	1	1	1
	b	305	181	79	37	40	6
	c	1 095	598	264	77	169	32
Mettmann	a	11	6	1	2	2	1
	b	381	220	73	47	52	33
	c	1 675	890	396	115	240	82
Rhein-Kreis Neuss	a	7	4	2	–	1	1
	b	366	218	70	51	67	16
	c	1 621	849	395	104	241	51
Viersen	a	13	9	3	2	2	1
	b	233	146	63	16	43	14
	c	1 056	518	225	68	161	36
Wesel	a	16	13	1	2	7	2
	b	408	240	91	52	63	16
	c	1 675	947	454	117	266	60
<b>Reg.-Bez. Düsseldorf</b>	<b>a</b>	<b>109</b>	<b>75</b>	<b>19</b>	<b>16</b>	<b>17</b>	<b>17</b>
	<b>b</b>	<b>3 602</b>	<b>2 135</b>	<b>776</b>	<b>481</b>	<b>513</b>	<b>236</b>
	<b>c</b>	<b>18 320</b>	<b>9 888</b>	<b>4 335</b>	<b>1 299</b>	<b>2 578</b>	<b>1 035</b>

1) mit Versicherungs- oder amt. Kennzeichen, einschl. E-Bikes und drei- und vierrädrigen Kfz – 2) einschl. Pedelecs – 3) einschl. Fußgängern mit Spiel- oder Sportgerät

### Noch: 8. Bei Straßenverkehrsunfällen mit Personenschaden Verunglückte 2019 nach Art der Verkehrsbeteiligung und Verwaltungsbezirken

Verwaltungsbezirk a = Getötete b = Schwerverletzte c = Leichtverletzte		Noch: Verunglückte						
		weiblich					Fußgänger <sup>3)</sup>	ohne Angabe des Geschlechts
		zusammen	darunter					
			Fahrer und Mitfahrer von					
		Personen- kraftwagen	motorisierten Zweirädern <sup>1)</sup>	Fahrrädern <sup>2)</sup>				
<b>Kreisfreie Städte</b>								
Düsseldorf	a	4	–	–	–	4	–	
	b	141	45	7	27	49	–	
	c	1 262	614	69	265	172	8	
Duisburg	a	1	1	–	–	–	–	
	b	103	60	3	17	19	–	
	c	757	467	22	100	110	1	
Essen	a	2	1	–	1	–	–	
	b	163	78	5	17	56	–	
	c	906	553	33	100	162	3	
Krefeld	a	–	–	–	–	–	–	
	b	60	28	3	10	14	–	
	c	361	178	15	90	58	1	
Mönchengladbach	a	–	–	–	–	–	–	
	b	105	46	7	17	24	–	
	c	387	205	17	79	50	–	
Mülheim an der Ruhr	a	–	–	–	–	–	–	
	b	37	19	2	4	9	–	
	c	216	134	9	21	26	–	
Oberhausen	a	2	1	–	–	1	–	
	b	40	14	2	7	13	–	
	c	334	219	16	30	41	1	
Remscheid	a	2	1	–	–	1	–	
	b	20	10	2	2	5	–	
	c	146	111	5	4	23	1	
Solingen	a	–	–	–	–	–	–	
	b	28	13	1	4	9	–	
	c	227	143	11	16	38	–	
Wuppertal	a	2	–	–	–	2	–	
	b	82	40	8	7	24	–	
	c	501	335	26	21	84	–	
<b>Kreise</b>								
Kleve	a	6	3	1	1	1	–	
	b	124	70	10	28	13	–	
	c	494	309	17	102	34	3	
Mettmann	a	5	3	–	–	2	–	
	b	161	77	11	31	36	–	
	c	785	495	28	122	109	–	
Rhein-Kreis Neuss	a	3	–	–	2	1	–	
	b	147	64	12	44	24	1	
	c	771	493	31	145	70	1	
Viersen	a	4	1	–	1	2	–	
	b	87	34	18	22	11	–	
	c	533	327	21	138	37	5	
Wesel	a	3	3	–	–	–	–	
	b	168	99	8	39	17	–	
	c	726	478	24	155	48	2	
<b>Reg.-Bez. Düsseldorf</b>								
	a	34	14	1	5	14	–	
	b	1 466	697	99	276	323	1	
	c	8 406	5 061	344	1 388	1 062	26	

Noch: 8. Bei Straßenverkehrsunfällen mit Personenschaden Verunglückte 2019  
nach Art der Verkehrsbeteiligung und Verwaltungsbezirken

Verwaltungsbezirk a = Getötete b = Schwerverletzte c = Leichtverletzte	Verunglückte						
	insgesamt	männlich				Fußgänger <sup>3)</sup>	
		zusammen	darunter				
			Fahrer und Mitfahrer von				
		Personen- kraftwagen	motorisierten Zweirädern <sup>1)</sup>	Fahrrädern <sup>2)</sup>			
<b>Kreisfreie Städte</b>							
Bonn	a	2	1	–	–	1	–
	b	170	96	19	22	37	13
	c	1 466	759	243	81	291	90
Köln	a	22	15	3	5	2	5
	b	859	540	146	101	186	66
	c	5 252	2 823	976	369	974	308
Leverkusen	a	4	3	1	1	1	–
	b	143	72	23	22	16	7
	c	620	337	150	39	95	37
<b>Kreise</b>							
Städteregion Aachen	a	10	4	–	2	1	–
	b	359	226	63	58	61	31
	c	2 143	1 174	472	167	314	138
darunter							
Aachen, kreisfreie Stadt	a	7	2	–	1	–	–
	b	162	103	31	21	36	12
	c	1 100	600	216	75	196	79
Düren	a	12	9	4	3	1	–
	b	246	149	70	37	23	8
	c	948	516	243	87	115	37
Rhein-Erft-Kreis	a	11	8	6	–	–	1
	b	254	157	64	26	48	13
	c	1 614	887	369	137	256	75
Euskirchen	a	9	9	3	6	–	–
	b	188	132	49	47	23	8
	c	638	353	182	66	59	24
Heinsberg	a	10	8	1	3	2	–
	b	216	133	48	42	30	5
	c	872	504	242	87	121	25
Oberbergischer Kreis	a	14	10	1	5	–	3
	b	273	173	79	54	28	10
	c	916	487	281	98	66	26
Rhein.-Berg. Kreis	a	3	2	1	1	–	–
	b	284	181	67	52	46	8
	c	839	450	201	82	110	42
Rhein-Sieg-Kreis	a	13	10	3	1	2	3
	b	349	226	85	56	56	14
	c	1 946	1 067	495	163	240	105
<b>Reg.-Bez. Köln</b>	<b>a</b>	<b>110</b>	<b>79</b>	<b>23</b>	<b>27</b>	<b>10</b>	<b>12</b>
	<b>b</b>	<b>3 341</b>	<b>2 085</b>	<b>713</b>	<b>517</b>	<b>554</b>	<b>183</b>
	<b>c</b>	<b>17 254</b>	<b>9 357</b>	<b>3 854</b>	<b>1 376</b>	<b>2 641</b>	<b>907</b>
<b>Kreisfreie Städte</b>							
Bottrop	a	2	–	–	–	–	–
	b	95	52	18	14	9	7
	c	351	199	98	33	40	16
Gelsenkirchen	a	1	1	–	–	1	–
	b	155	83	30	20	15	16
	c	938	487	256	56	93	54
Münster	a	1	–	–	–	–	–
	b	215	116	28	22	54	9
	c	1 441	692	181	44	374	58

Anmerkung Seite 117



**Noch: 8. Bei Straßenverkehrsunfällen mit Personenschaden Verunglückte 2019  
nach Art der Verkehrsbeteiligung und Verwaltungsbezirken**

Verwaltungsbezirk a = Getötete b = Schwerverletzte c = Leichtverletzte		Noch: Verunglückte						
		weiblich					Fußgänger <sup>3)</sup>	ohne Angabe des Geschlechts
		zusammen	darunter					
			Fahrer und Mitfahrer von					
Personen- kraftwagen	motorisierten Zweirädern <sup>1)</sup>		Fahrrädern <sup>2)</sup>					
<b>Kreisfreie Städte</b>								
Bonn	a	1	–	–	1	–	–	
	b	74	21	2	28	19	–	
	c	704	332	22	210	85	3	
Köln	a	7	2	–	1	3	–	
	b	317	104	19	114	59	2	
	c	2 421	1 188	99	707	271	8	
Leverkusen	a	1	–	–	1	–	–	
	b	70	41	2	12	14	1	
	c	283	161	9	55	37	–	
<b>Kreise</b>								
Städteregion Aachen	a	6	2	–	2	2	–	
	b	133	57	23	24	24	–	
	c	968	581	46	140	107	1	
darunter								
Aachen, kreisfreie Stadt	a	5	2	–	2	1	–	
	b	59	21	7	15	14	–	
	c	500	283	19	95	49	–	
Düren	a	3	2	–	–	1	–	
	b	97	65	6	16	7	–	
	c	432	273	34	64	46	–	
Rhein-Erft-Kreis	a	3	3	–	–	–	–	
	b	94	50	4	18	18	3	
	c	727	418	28	170	90	–	
Euskirchen	a	–	–	–	–	–	–	
	b	56	32	10	8	5	–	
	c	285	197	21	28	33	–	
Heinsberg	a	2	2	–	–	–	–	
	b	83	45	7	22	8	–	
	c	367	226	31	60	33	1	
Oberbergischer Kreis	a	4	2	1	–	1	–	
	b	100	56	15	8	18	–	
	c	428	361	17	12	35	1	
Rhein.-Berg. Kreis	a	1	1	–	–	–	–	
	b	103	63	11	14	14	–	
	c	387	255	18	55	47	2	
Rhein-Sieg-Kreis	a	3	2	–	–	1	–	
	b	123	67	7	26	21	–	
	c	872	584	47	112	101	7	
<b>Reg.-Bez. Köln</b>	<b>a</b>	<b>31</b>	<b>16</b>	<b>1</b>	<b>5</b>	<b>8</b>	<b>–</b>	
	<b>b</b>	<b>1 250</b>	<b>601</b>	<b>106</b>	<b>290</b>	<b>207</b>	<b>6</b>	
	<b>c</b>	<b>7 874</b>	<b>4 576</b>	<b>372</b>	<b>1 613</b>	<b>885</b>	<b>23</b>	
<b>Kreisfreie Städte</b>								
Bottrop	a	2	–	1	–	1	–	
	b	43	25	1	7	9	–	
	c	151	109	2	21	13	1	
Gelsenkirchen	a	–	–	–	–	–	–	
	b	72	27	5	16	23	–	
	c	451	304	10	51	59	–	
Münster	a	1	–	–	1	–	–	
	b	99	21	1	61	13	–	
	c	744	240	21	382	73	5	

Noch: 8. Bei Straßenverkehrsunfällen mit Personenschaden Verunglückte 2019  
nach Art der Verkehrsbeteiligung und Verwaltungsbezirken

Verwaltungsbezirk a = Getötete b = Schwerverletzte c = Leichtverletzte	Verunglückte						
	insgesamt	männlich					Fußgänger <sup>3)</sup>
		zusammen	darunter				
			Fahrer und Mitfahrer von				
		Personen- kraftwagen	motorisierten Zweirädern <sup>1)</sup>	Fahrrädern <sup>2)</sup>			
<b>Kreise</b>							
Borken	a	20	15	7	1	4	3
	b	281	158	64	28	52	4
	c	1 528	830	287	110	347	47
Coesfeld	a	15	11	4	4	3	–
	b	273	176	80	45	38	5
	c	750	431	181	50	143	29
Recklinghausen	a	16	14	8	4	1	–
	b	584	339	144	80	67	25
	c	1 927	1 067	486	140	301	86
Steinfurt	a	19	16	7	2	2	5
	b	510	327	139	61	84	22
	c	1 739	920	406	112	288	47
Warendorf	a	11	6	1	1	2	2
	b	295	168	72	32	46	7
	c	1 091	563	272	73	157	27
<b>Reg.-Bez. Münster</b>							
	a	85	63	27	12	13	10
	b	2 408	1 419	575	302	365	95
	c	9 765	5 189	2 167	618	1 743	364
<b>Kreisfreie Stadt</b>							
Bielefeld	a	9	8	3	2	1	1
	b	220	122	38	28	35	14
	c	1 140	618	284	66	200	41
<b>Kreise</b>							
Gütersloh	a	21	18	9	1	2	3
	b	336	194	96	25	51	9
	c	1 486	869	376	74	344	40
Herford	a	5	3	2	1	–	–
	b	173	97	46	21	18	5
	c	798	476	250	69	116	24
Höxter	a	5	4	2	–	2	–
	b	175	108	54	29	14	1
	c	384	217	105	38	49	16
Lippe	a	8	6	4	1	–	1
	b	266	167	65	28	55	8
	c	919	489	238	83	126	25
Minden-Lübbecke	a	7	5	2	2	–	1
	b	217	131	57	31	30	7
	c	1 023	562	286	67	156	31
Paderborn	a	21	13	8	–	1	1
	b	347	209	99	36	50	9
	c	1 134	602	285	67	172	35
<b>Reg.-Bez. Detmold</b>							
	a	76	57	30	7	6	7
	b	1 734	1 028	455	198	253	53
	c	6 884	3 833	1 824	464	1 163	212

Anmerkung Seite 117

### Noch: 8. Bei Straßenverkehrsunfällen mit Personenschaden Verunglückte 2019 nach Art der Verkehrsbeteiligung und Verwaltungsbezirken

Verwaltungsbezirk a = Getötete b = Schwerverletzte c = Leichtverletzte		Noch: Verunglückte						
		weiblich					Fußgänger <sup>3)</sup>	ohne Angabe des Geschlechts
		zusammen	darunter			Fußgänger <sup>3)</sup>		
			Fahrer und Mitfahrer von					
Personen- kraftwagen	motorisierten Zweirädern <sup>1)</sup>		Fahrrädern <sup>2)</sup>					
Kreise								
Borken	a	5	2	1	1	1	–	
	b	123	61	6	43	9	–	
	c	697	311	26	307	42	1	
Coesfeld	a	4	1	–	2	1	–	
	b	97	55	6	26	9	–	
	c	317	175	15	90	28	2	
Recklinghausen	a	2	1	1	–	–	–	
	b	244	140	19	41	37	1	
	c	859	524	37	159	86	1	
Steinfurt	a	3	1	–	–	1	–	
	b	179	95	10	53	13	4	
	c	814	470	27	246	47	5	
Warendorf	a	5	4	–	1	–	–	
	b	127	71	10	33	9	–	
	c	527	320	9	155	40	1	
<b>Reg.-Bez. Münster</b>	<b>a</b>	<b>22</b>	<b>9</b>	<b>3</b>	<b>5</b>	<b>4</b>	<b>–</b>	
	<b>b</b>	<b>984</b>	<b>495</b>	<b>58</b>	<b>280</b>	<b>122</b>	<b>5</b>	
	<b>c</b>	<b>4 560</b>	<b>2 453</b>	<b>147</b>	<b>1 411</b>	<b>388</b>	<b>16</b>	
Kreisfreie Stadt								
Bielefeld	a	1	–	–	1	–	–	
	b	97	50	3	22	20	1	
	c	520	317	22	108	57	2	
Kreise								
Gütersloh	a	3	2	–	1	–	–	
	b	142	76	6	49	10	–	
	c	614	366	18	175	44	3	
Herford	a	2	1	–	1	–	–	
	b	76	56	6	12	2	–	
	c	322	224	17	42	27	–	
Höxter	a	1	1	–	–	–	–	
	b	66	47	1	14	4	1	
	c	165	120	4	16	19	2	
Lippe	a	2	–	–	–	2	–	
	b	98	66	7	11	13	1	
	c	428	283	22	71	49	2	
Minden-Lübbecke	a	2	–	–	–	2	–	
	b	85	48	7	21	6	1	
	c	459	325	25	73	24	2	
Paderborn	a	8	5	–	1	2	–	
	b	138	86	5	30	11	–	
	c	529	347	12	120	25	3	
<b>Reg.-Bez. Detmold</b>	<b>a</b>	<b>19</b>	<b>9</b>	<b>–</b>	<b>4</b>	<b>6</b>	<b>–</b>	
	<b>b</b>	<b>702</b>	<b>429</b>	<b>35</b>	<b>159</b>	<b>66</b>	<b>4</b>	
	<b>c</b>	<b>3 037</b>	<b>1 982</b>	<b>120</b>	<b>605</b>	<b>245</b>	<b>14</b>	

Noch: 8. Bei Straßenverkehrsunfällen mit Personenschaden Verunglückte 2019  
nach Art der Verkehrsbeteiligung und Verwaltungsbezirken

Verwaltungsbezirk a = Getötete b = Schwerverletzte c = Leichtverletzte	Verunglückte						Fußgänger <sup>3)</sup>
	insgesamt	zusammen	männlich				
			darunter				
			Fahrer und Mitfahrer von				
		Personen- kraftwagen	motorisierten Zweirädern <sup>1)</sup>	Fahrrädern <sup>2)</sup>			
<b>Kreisfreie Städte</b>							
Bochum	a	2	2	–	1	1	–
	b	134	87	24	26	30	7
	c	1 151	609	285	88	149	57
Dortmund	a	5	2	–	2	–	–
	b	282	157	45	39	41	25
	c	2 153	1 193	546	154	268	149
Hagen	a	3	2	–	–	–	–
	b	106	63	18	18	14	6
	c	728	399	214	50	51	53
Hamm	a	2	2	–	–	–	1
	b	129	73	31	8	21	9
	c	696	376	168	46	118	24
Herne	a	–	–	–	–	–	–
	b	77	47	10	14	14	6
	c	424	254	102	33	76	28
<b>Kreise</b>							
Ennepe-Ruhr-Kreis	a	5	3	–	3	–	–
	b	209	135	42	40	26	15
	c	958	512	283	80	71	49
Hochsauerlandkreis	a	18	17	3	10	2	1
	b	342	213	79	66	38	21
	c	823	464	229	89	96	22
Märkischer Kreis	a	7	4	1	3	–	–
	b	283	178	73	41	40	14
	c	1 376	744	411	124	93	70
Olpe	a	8	7	5	2	–	–
	b	147	103	38	40	16	3
	c	514	293	170	56	27	19
Siegen-Wittgenstein	a	4	2	2	–	–	–
	b	190	127	41	34	22	14
	c	743	386	214	55	49	43
Soest	a	8	7	2	3	1	–
	b	307	183	75	39	44	9
	c	992	517	239	81	135	29
Unna	a	14	7	2	–	2	2
	b	241	146	52	36	25	13
	c	1 499	848	388	129	195	65
<b>Reg.-Bez. Arnsberg</b>	a	<b>76</b>	<b>55</b>	<b>15</b>	<b>24</b>	<b>6</b>	<b>4</b>
	b	<b>2 447</b>	<b>1 512</b>	<b>528</b>	<b>401</b>	<b>331</b>	<b>142</b>
	c	<b>12 057</b>	<b>6 595</b>	<b>3 249</b>	<b>985</b>	<b>1 328</b>	<b>608</b>
<b>Nordrhein-Westfalen</b>	a	<b>456</b>	<b>329</b>	<b>114</b>	<b>86</b>	<b>52</b>	<b>50</b>
	b	<b>13 532</b>	<b>8 179</b>	<b>3 047</b>	<b>1 899</b>	<b>2 016</b>	<b>709</b>
	c	<b>64 280</b>	<b>34 862</b>	<b>15 429</b>	<b>4 742</b>	<b>9 453</b>	<b>3 126</b>

Anmerkung Seite 117

**Noch: 8. Bei Straßenverkehrsunfällen mit Personenschaden Verunglückte 2019  
nach Art der Verkehrsbeteiligung und Verwaltungsbezirken**

Verwaltungsbezirk a = Getötete b = Schwerverletzte c = Leichtverletzte	Noch: Verunglückte						ohne Angabe des Geschlechts
	weiblich					Fußgänger <sup>3)</sup>	
	zusammen	darunter					
		Fahrer und Mitfahrer von					
	Personen- kraftwagen	motorisierten Zweirädern <sup>1)</sup>	Fahrrädern <sup>2)</sup>				
<b>Kreisfreie Städte</b>							
Bochum	a	–	–	–	–	–	–
	b	47	22	3	4	16	–
	c	541	362	20	59	69	1
Dortmund	a	3	1	–	–	1	–
	b	125	51	3	25	43	–
	c	956	659	41	80	121	4
Hagen	a	1	–	–	–	1	–
	b	43	24	1	4	11	–
	c	324	233	8	11	39	5
Hamm	a	–	–	–	–	–	–
	b	56	31	4	11	8	–
	c	318	208	5	64	24	2
Herne	a	–	–	–	–	–	–
	b	30	18	–	4	5	–
	c	170	105	9	24	19	–
<b>Kreise</b>							
Ennepe-Ruhr-Kreis	a	2	–	–	–	2	–
	b	74	41	9	5	18	–
	c	445	315	21	35	53	1
Hochsauerlandkreis	a	1	1	–	–	–	–
	b	126	83	11	15	15	3
	c	356	245	21	31	41	3
Märkischer Kreis	a	3	–	1	–	2	–
	b	105	70	14	3	12	–
	c	629	482	29	28	66	3
Olpe	a	1	–	–	–	1	–
	b	44	21	6	9	7	–
	c	219	165	11	10	19	2
Siegen-Wittgenstein	a	2	1	–	–	–	–
	b	63	37	5	11	8	–
	c	353	274	15	16	37	4
Soest	a	1	1	–	–	–	–
	b	124	92	5	17	7	–
	c	472	314	23	87	40	3
Unna	a	7	4	–	–	3	–
	b	94	62	7	9	15	1
	c	651	434	33	112	53	–
<b>Reg.-Bez. Arnsberg</b>	a	21	8	1	–	10	–
	b	931	552	68	117	165	4
	c	5 434	3 796	236	557	581	28
<b>Nordrhein-Westfalen</b>							
	a	127	56	6	19	42	–
	b	5 333	2 774	366	1 122	883	20
	c	29 311	17 868	1 219	5 574	3 161	107

Anmerkung Seite 117

**9. Straßenverkehrsunfälle, beteiligte Verkehrsteilnehmer, Verunglückte und  
Unfallursachen 2019 nach Verwaltungsbezirken  
9.1 Innerhalb von Ortschaften**

Art des Nachweises	Nordrhein- Westfalen	Verwaltungsbezirke					
		krfr. Stadt Düsseldorf	krfr. Stadt Duisburg	krfr. Stadt Essen	krfr. Stadt Krefeld	krfr. Stadt Mönchen- gladbach	krfr. Stadt Mülheim an der Ruhr
<b>Unfälle insgesamt</b>	<b>58 160</b>	<b>2 946</b>	<b>1 644</b>	<b>2 000</b>	<b>917</b>	<b>944</b>	<b>454</b>
davon							
mit Getöteten	179	5	4	5	3	3	1
mit Verletzten	46 593	2 420	1 308	1 758	716	731	401
mit Personenschaden zusammen	46 772	2 425	1 312	1 763	719	734	402
schwerwiegende Unfälle mit Sachschaden (i. e. S.)	8 268	406	228	128	153	153	27
sonstige Unfälle unter dem Einfluss berauschender Mittel	3 120	115	104	109	45	57	25
Unfälle mit Personenschaden							
davon auf							
Bundesautobahnen	–	–	–	–	–	–	–
Bundesstraßen	5 935	351	12	226	95	138	72
Landstraßen	12 773	498	414	561	103	176	116
Kreisstraßen	4 439	49	200	197	36	126	54
anderen Straßen	23 625	1 527	686	779	485	294	160
<b>Beteiligte an Unfällen mit Personenschaden</b>	<b>91 062</b>	<b>4 869</b>	<b>2 641</b>	<b>3 460</b>	<b>1 395</b>	<b>1 459</b>	<b>786</b>
darunter im Alter von ... bis ... Jahren							
18 – 21	4 988	164	135	167	66	81	37
21 – 25	6 209	322	185	240	72	97	38
65 und mehr	12 658	552	329	446	214	202	118
an Unfällen mit Personenschaden beteiligte Verkehrsteilnehmer							
Führer von							
Krafräder mit Versicherungskennzeichen <sup>1)</sup>	2 891	147	79	92	53	65	24
Krafräder mit amtlichem Kennzeichen <sup>2)</sup>	3 300	146	76	123	43	49	36
Personenkraftwagen	52 567	2 734	1 604	2 172	745	846	477
Busse	1 530	112	63	64	14	34	24
landwirtschaftlichen Zugmaschinen	117	2	1	–	2	1	1
Güterkraftfahrzeugen	2 789	201	72	95	51	39	22
übrigen Kraftfahrzeugen	238	14	5	5	3	5	–
Kraftfahrzeugen zusammen	63 432	3 356	1 900	2 551	911	1 039	584
Fahrrädern <sup>3)</sup>	18 000	847	419	419	326	270	115
Fußgänger <sup>4)</sup>	8 173	471	267	422	130	145	77
Sonstige	1 457	195	55	68	28	5	10
<b>Verunglückte Personen insgesamt</b>	<b>56 392</b>	<b>2 965</b>	<b>1 621</b>	<b>2 183</b>	<b>847</b>	<b>870</b>	<b>473</b>
getötete Führer und Mitfahrer von							
Krafräder mit Versicherungskennzeichen <sup>1)</sup>	6	–	–	–	–	–	–
Krafräder mit amtlichem Kennzeichen <sup>2)</sup>	24	–	1	2	1	–	–
Personenkraftwagen	32	–	–	–	1	1	–
Güterkraftfahrzeugen	1	–	–	–	–	–	–
Fahrrädern <sup>3)</sup>	43	–	1	1	1	1	–
getötete Fußgänger <sup>4)</sup>	70	5	2	2	–	1	1
übrige Getötete	7	–	–	–	–	–	–
Getötete insgesamt	183	5	4	5	3	3	1
darunter im Alter von ... bis ... Jahren							
unter 6	2	–	–	–	–	1	–
6 – 15	2	–	–	–	–	–	–
18 – 21	6	–	–	–	–	–	–
21 – 25	4	–	–	–	–	–	–
65 und mehr	99	4	1	1	–	1	–

1) einschl. S-Pedelecs und leichten drei- und vierradrigen Kfz – 2) einschl. drei- und schweren vierradrigen Kfz – 3) einschl. Pedelecs – 4) einschl. Fußgänger mit Sport- und Spielgeräten

**Noch: 9. Straßenverkehrsunfälle, beteiligte Verkehrsteilnehmer, Verunglückte und  
Unfallursachen 2019 nach Verwaltungsbezirken**  
Noch: 9.1 Innerhalb von Ortschaften

Art des Nachweises	Nordrhein- Westfalen	Noch: Verwaltungsbezirke					
		krfr. Stadt Düsseldorf	krfr. Stadt Duisburg	krfr. Stadt Essen	krfr. Stadt Krefeld	krfr. Stadt Mönchen- gladbach	krfr. Stadt Mülheim an der Ruhr
<b>Noch: Verunglückte Personen insgesamt</b>							
verletzte Führer und Mitfahrer von							
Krafräder mit Versicherungskennzeichen <sup>1)</sup>	2 895	150	79	94	52	66	25
Krafräder mit amtlichen Kennzeichen <sup>2)</sup>	3 234	148	73	118	41	46	35
Personenkraftwagen	22 968	1 177	721	1 039	294	319	195
Güterkraftfahrzeugen	509	26	9	24	4	9	3
Fahrrädern <sup>3)</sup>	16 515	778	388	397	297	246	107
verletzte Fußgänger <sup>4)</sup>	7 605	432	254	398	124	132	66
übrige Verletzte	2 483	249	93	108	32	49	41
<b>Verletzte insgesamt</b>	<b>56 209</b>	<b>2 960</b>	<b>1 617</b>	<b>2 178</b>	<b>844</b>	<b>867</b>	<b>472</b>
darunter im Alter von ... bis ... Jahren							
unter 6	1 031	66	32	64	27	13	8
6 – 15	4 323	160	132	126	71	62	34
18 – 21	3 687	120	108	139	52	68	22
21 – 25	4 221	232	134	175	41	65	27
65 und mehr	7 968	395	226	267	139	127	77
<b>Polizeilich festgestellte Unfallursachen bei Unfällen mit Personenschaden</b>							
Fehlverhalten der Fahrzeugführer	54 660	2 997	1 431	1 984	808	847	526
darunter							
Alkoholeinfluss	1 836	74	53	54	27	34	12
Einfl. and. berauschender Mittel	405	18	7	15	13	6	2
nicht angepaßte Geschwindigkeit	3 026	241	60	67	18	24	47
Nichtbeachten der Vorfahrt	7 705	368	234	229	114	119	48
Fehler beim Abbiegen	5 622	341	159	170	115	125	34
falsche Fahrbahnbenutzung	2 626	147	49	50	41	48	25
ungenügender Sicherheitsabstand	4 791	250	165	178	10	65	45
Fehler beim Überholen	1 241	60	22	42	15	16	10
falsches Verhalten gegenüber Fußgängern	3 939	222	110	199	48	79	36
Fehlverhalten bei Fußgängern <sup>4)</sup>	2 884	206	79	127	52	53	32
darunter							
Alkoholeinfluss	59	1	1	4	2	2	1
fahrzeugbezogene Mängel	410	9	6	10	8	8	1
unfallbezogene Ursachen	4 082	191	156	153	24	22	28
Straßenverhältnisse	1 292	136	34	63	9	11	9
Witterungseinflüsse	576	26	19	10	10	8	3
Hindernisse und sonstige	2 214	29	103	80	5	3	16

**Noch: 9. Straßenverkehrsunfälle, beteiligte Verkehrsteilnehmer, Verunglückte und  
Unfallursachen 2019 nach Verwaltungsbezirken**  
Noch: 9.1 Innerhalb von Ortschaften

Art des Nachweises	Noch: Verwaltungsbezirke							
	krfr. Stadt Oberhausen	krfr. Stadt Remscheid	krfr. Stadt Solingen	krfr. Stadt Wuppertal	Kreis Kleve	Kreis Mettmann	Rhein-Kreis Neuss	Kreis Viersen
<b>Unfälle insgesamt</b>	<b>708</b>	<b>305</b>	<b>527</b>	<b>1 056</b>	<b>769</b>	<b>1 726</b>	<b>1 329</b>	<b>796</b>
davon								
mit Getöteten	3	2	2	7	2	5	5	5
mit Verletzten	610	250	438	907	568	1 240	1 071	710
mit Personenschaden zusammen	613	252	440	914	570	1 245	1 076	715
schwerwiegende Unfälle mit Sachschaden (i. e. S.)	51	30	43	83	156	411	184	40
sonstige Unfälle unter dem Einfluss berauschender Mittel	44	23	44	59	43	70	69	41
Unfälle mit Personenschaden								
davon auf								
Bundesautobahnen	–	–	–	–	–	–	–	–
Bundesstraßen	79	63	79	158	77	101	57	11
Landstraßen	230	87	136	248	108	451	303	223
Kreisstraßen	125	3	19	95	42	82	67	76
anderen Straßen	179	99	206	413	343	611	649	405
<b>Beteiligte an Unfällen mit Personenschaden</b>	<b>1 225</b>	<b>503</b>	<b>878</b>	<b>1 849</b>	<b>1 095</b>	<b>2 392</b>	<b>2 093</b>	<b>1 387</b>
darunter im Alter von ... bis ... Jahren								
18 – 21	75	33	43	81	64	118	106	71
21 – 25	82	31	53	127	58	131	114	87
65 und mehr	157	57	101	250	175	404	365	240
an Unfällen mit Personenschaden beteiligte Verkehrsteilnehmer								
Führer von								
Krafträder mit Versicherungskennzeichen <sup>1)</sup>	48	9	31	49	43	54	67	43
Krafträder mit amtlichem Kennzeichen <sup>2)</sup>	53	28	45	93	25	96	79	43
Personenkraftwagen	797	362	556	1 203	589	1 369	1 182	777
Busse	28	8	27	46	6	53	32	13
landwirtschaftlichen Zugmaschinen	3	–	2	2	4	2	5	2
Güterkraftfahrzeugen	28	15	22	70	36	74	76	38
übrigen Kraftfahrzeugen	1	1	–	3	4	6	1	4
Kraftfahrzeugen zusammen	958	423	683	1 466	707	1 654	1 442	920
Fahrrädern <sup>3)</sup>	136	27	84	121	293	453	468	343
Fußgänger <sup>4)</sup>	120	53	103	240	79	261	156	104
Sonstige	11	–	8	22	16	24	27	20
<b>Verunglückte Personen insgesamt</b>	<b>771</b>	<b>322</b>	<b>537</b>	<b>1 131</b>	<b>701</b>	<b>1 477</b>	<b>1 304</b>	<b>835</b>
getötete Führer und Mitfahrer von								
Krafträder mit Versicherungskennzeichen <sup>1)</sup>	–	–	–	1	–	1	–	1
Krafträder mit amtlichem Kennzeichen <sup>2)</sup>	–	–	–	1	–	–	–	–
Personenkraftwagen	2	1	–	1	–	1	–	–
Güterkraftfahrzeugen	–	–	–	–	–	–	–	–
Fahrrädern <sup>3)</sup>	–	–	–	–	1	–	3	2
getötete Fußgänger <sup>4)</sup>	1	1	1	4	1	3	2	2
übrige Getötete	–	–	1	–	–	–	–	–
Getötete insgesamt	3	2	2	7	2	5	5	5
darunter im Alter von ... bis ... Jahren								
unter 6	–	–	–	–	–	–	–	–
6 – 15	–	–	–	–	–	–	–	1
18 – 21	–	1	–	–	–	–	–	–
21 – 25	–	–	–	–	–	–	–	–
65 und mehr	3	–	1	4	2	4	4	2

Anmerkungen Seite 125



**Noch: 9. Straßenverkehrsunfälle, beteiligte Verkehrsteilnehmer, Verunglückte und  
Unfallursachen 2019 nach Verwaltungsbezirken**  
Noch: 9.1 Innerhalb von Ortschaften

Art des Nachweises	Noch: Verwaltungsbezirke							
	krfr. Stadt Oberhausen	krfr. Stadt Remscheid	krfr. Stadt Solingen	krfr. Stadt Wuppertal	Kreis Kleve	Kreis Mettmann	Rhein-Kreis Neuss	Kreis Viersen
<b>Noch: Verunglückte Personen insgesamt</b>								
verletzte Führer und Mitfahrer von								
Krafräder mit Versicherungskennzeichen <sup>1)</sup>	47	8	30	48	43	53	69	45
Krafräder mit amtlichen Kennzeichen <sup>2)</sup>	54	28	45	92	27	95	80	43
Personenkraftwagen	371	196	246	577	250	581	501	309
Güterkraftfahrzeugen	4	3	4	13	9	12	18	6
Fahrrädern <sup>3)</sup>	131	26	75	112	261	415	438	316
verletzte Fußgänger <sup>4)</sup>	115	51	99	222	75	252	148	93
übrige Verletzte	46	8	36	60	34	64	45	18
<b>Verletzte insgesamt</b>	<b>768</b>	<b>320</b>	<b>535</b>	<b>1 124</b>	<b>699</b>	<b>1 472</b>	<b>1 299</b>	<b>830</b>
darunter im Alter von ... bis ... Jahren								
unter 6	14	7	22	25	18	24	21	13
6 – 15	62	23	47	88	74	122	122	75
18 – 21	61	25	34	53	45	81	77	58
21 – 25	56	21	37	89	35	98	75	56
65 und mehr	85	35	56	153	118	268	222	141
<b>Polizeilich festgestellte Unfallursachen bei Unfällen mit Personenschaden</b>								
Fehlverhalten der Fahrzeugführer	766	312	510	958	640	1 552	1 233	839
darunter								
Alkoholeinfluss	22	7	16	17	29	36	48	32
Einfl. and. berauschender Mittel	5	2	3	7	3	–	15	3
nicht angepaßte Geschwindigkeit	56	21	24	34	25	40	41	51
Nichtbeachten der Vorfahrt	109	36	61	98	141	201	165	152
Fehler beim Abbiegen	80	14	48	65	70	126	139	75
falsche Fahrbahnbenutzung	29	11	13	11	75	65	67	25
ungenügender Sicherheitsabstand	79	31	33	102	41	18	93	50
Fehler beim Überholen	24	9	13	20	17	33	35	13
falsches Verhalten gegenüber Fußgängern	71	45	76	109	29	198	75	34
Fehlverhalten bei Fußgängern <sup>4)</sup>	29	15	51	111	16	72	53	29
darunter								
Alkoholeinfluss	2	–	1	–	–	2	2	1
fahrzeugbezogene Mängel	9	5	6	4	7	11	11	6
unfallbezogene Ursachen	23	36	93	67	64	69	53	42
Straßenverhältnisse	9	10	15	24	7	46	19	14
Witterungseinflüsse	13	3	10	10	6	16	15	16
Hindernisse und sonstige	1	23	68	33	51	7	19	12

**Noch: 9. Straßenverkehrsunfälle, beteiligte Verkehrsteilnehmer, Verunglückte und  
Unfallursachen 2019 nach Verwaltungsbezirken**  
Noch: 9.1 Innerhalb von Ortschaften

Art des Nachweises	Noch: Verwaltungsbezirke					
	Kreis Wesel	Reg.-Bez. Düsseldorf	krfr. Stadt Bonn	krfr. Stadt Köln	krfr. Stadt Leverkusen	Städteregion Aachen
<b>Unfälle insgesamt</b>	<b>1 247</b>	<b>17 368</b>	<b>1 377</b>	<b>5 358</b>	<b>634</b>	<b>2 189</b>
davon						
mit Getöteten	6	58	2	22	4	7
mit Verletzten	1 026	14 154	1 252	4 466	495	1 707
mit Personenschaden zusammen	1 032	14 212	1 254	4 488	499	1 714
schwerwiegende Unfälle mit Sachschaden (i. e. S.)	134	2 227	74	645	94	371
sonstige Unfälle unter dem Einfluss berauschender Mittel	81	929	49	225	41	104
 Unfälle mit Personenschaden						
davon auf						
Bundesautobahnen	–	–	–	–	–	–
Bundesstraßen	139	1 658	214	961	32	355
Landstraßen	238	3 892	173	669	158	479
Kreisstraßen	52	1 223	63	256	23	101
anderen Straßen	603	7 439	804	2 602	286	779
 <b>Beteiligte an Unfällen mit Personenschaden</b>	<b>2 003</b>	<b>28 035</b>	<b>2 439</b>	<b>8 613</b>	<b>997</b>	<b>3 370</b>
darunter im Alter von ... bis ... Jahren						
18 – 21	109	1 350	107	344	47	182
21 – 25	120	1 757	169	637	43	312
65 und mehr	343	3 953	301	923	153	372
 an Unfällen mit Personenschaden beteiligte Verkehrsteilnehmer						
Führer von						
Krafräder mit Versicherungskennzeichen <sup>1)</sup>	60	864	59	290	39	118
Krafräder mit amtlichem Kennzeichen <sup>2)</sup>	66	1 001	63	270	29	143
Personenkraftwagen	1 185	16 598	1 268	4 407	568	2 002
Busse	20	544	76	110	30	106
landwirtschaftlichen Zugmaschinen	4	31	1	–	1	5
Güterkraftfahrzeugen	47	886	65	277	27	86
übrigen Kraftfahrzeugen	3	55	10	24	1	9
Kraftfahrzeugen zusammen	1 385	19 979	1 542	5 378	695	2 469
Fahrrädern <sup>3)</sup>	453	4 774	611	2 139	197	547
Fußgänger <sup>4)</sup>	144	2 772	226	801	95	308
Sonstige	21	510	60	295	10	46
 <b>Verunglückte Personen insgesamt</b>	<b>1 226</b>	<b>17 263</b>	<b>1 455</b>	<b>5 310</b>	<b>605</b>	<b>2 121</b>
getötete Führer und Mitfahrer von						
Krafräder mit Versicherungskennzeichen <sup>1)</sup>	–	3	–	1	–	–
Krafräder mit amtlichem Kennzeichen <sup>2)</sup>	1	6	–	4	1	2
Personenkraftwagen	2	9	–	5	1	1
Güterkraftfahrzeugen	–	–	–	–	–	–
Fahrrädern <sup>3)</sup>	2	12	2	3	2	2
getötete Fußgänger <sup>4)</sup>	1	27	–	8	–	2
übrige Getötete	–	1	–	1	–	–
 Getötete insgesamt	<b>6</b>	<b>58</b>	<b>2</b>	<b>22</b>	<b>4</b>	<b>7</b>
darunter im Alter von ... bis ... Jahren						
unter 6	–	1	–	–	–	–
6 – 15	–	1	–	–	1	–
18 – 21	1	2	–	1	–	–
21 – 25	–	–	–	1	–	–
65 und mehr	2	29	–	9	–	2

Anmerkungen Seite 125

**Noch: 9. Straßenverkehrsunfälle, beteiligte Verkehrsteilnehmer, Verunglückte und  
Unfallursachen 2019 nach Verwaltungsbezirken**  
Noch: 9.1 Innerhalb von Ortschaften

Art des Nachweises	Noch: Verwaltungsbezirke					
	Kreis Wesel	Reg.-Bez. Düsseldorf	krfr. Stadt Bonn	krfr. Stadt Köln	krfr. Stadt Leverkusen	Städteregion Aachen
<b>Noch: Verunglückte Personen insgesamt</b>						
verletzte Führer und Mitfahrer von						
Krafräder mit Versicherungskennzeichen <sup>1)</sup>	57	866	58	284	42	116
Krafräder mit amtlichen Kennzeichen <sup>2)</sup>	64	989	60	256	26	138
Personenkraftwagen	506	7 282	469	1 731	225	867
Güterkraftfahrzeugen	10	154	5	39	4	13
Fahrrädern <sup>3)</sup>	418	4 405	552	1 950	177	520
verletzte Fußgänger <sup>4)</sup>	137	2 598	204	702	94	293
übrige Verletzte	28	911	105	326	33	167
<b>Verletzte insgesamt</b>	<b>1 220</b>	<b>17 205</b>	<b>1 453</b>	<b>5 288</b>	<b>601</b>	<b>2 114</b>
darunter im Alter von ... bis ... Jahren						
unter 6	20	374	27	77	11	42
6 – 15	126	1 324	105	267	44	157
18 – 21	73	1 016	81	256	34	139
21 – 25	78	1 219	110	438	31	224
65 und mehr	210	2 519	201	600	92	247
<b>Polizeilich festgestellte Unfallursachen bei Unfällen mit Personenschaden</b>						
Fehlverhalten der Fahrzeugführer	1 233	16 636	1 433	4 986	573	2 035
darunter						
Alkoholeinfluss	50	511	30	207	17	55
Einfl. and. berauschender Mittel	11	110	10	26	4	20
nicht angepaßte Geschwindigkeit	112	861	48	159	18	192
Nichtbeachten der Vorfahrt	217	2 292	194	583	69	235
Fehler beim Abbiegen	144	1 705	146	502	55	230
falsche Fahrbahnbenutzung	76	732	44	263	42	41
ungenügender Sicherheitsabstand	160	1 320	111	598	90	250
Fehler beim Überholen	20	349	36	171	22	26
falsches Verhalten gegenüber Fußgängern	55	1 386	109	400	57	158
Fehlverhalten bei Fußgängern <sup>4)</sup>	48	973	76	374	29	110
darunter						
Alkoholeinfluss	–	19	1	5	–	3
fahrzeugbezogene Mängel	5	106	16	43	3	8
unfallbezogene Ursachen	89	1 110	221	277	34	113
Straßenverhältnisse	26	432	55	91	13	48
Witterungseinflüsse	9	174	23	34	9	18
Hindernisse und sonstige	54	504	143	152	12	47

**Noch: 9. Straßenverkehrsunfälle, beteiligte Verkehrsteilnehmer, Verunglückte und  
Unfallursachen 2019 nach Verwaltungsbezirken**  
Noch: 9.1 Innerhalb von Ortschaften

Art des Nachweises	Noch: Verwaltungsbezirke							
	Kreis Düren	Rhein- Erf- Kreis	Kreis Eus- kirchen	Kreis Heins- berg	Ober- bergischer Kreis	Rheinisch- Bergischer Kreis	Rhein- Sieg- Kreis	Reg.-Bez. Köln
<b>Unfälle insgesamt</b>	<b>884</b>	<b>1 090</b>	<b>466</b>	<b>758</b>	<b>730</b>	<b>818</b>	<b>1 461</b>	<b>15 765</b>
davon								
mit Getöteten	2	1	1	7	5	2	6	59
mit Verletzten	558	945	355	576	532	639	1 161	12 686
mit Personenschaden zusammen	560	946	356	583	537	641	1 167	12 745
schwerwiegende Unfälle mit Sachschaden (i. e. S.)	285	72	79	141	142	130	216	2 249
sonstige Unfälle unter dem Einfluss berauschender Mittel	39	72	31	34	51	47	78	771
Unfälle mit Personenschaden								
davon auf								
Bundesautobahnen	–	–	–	–	–	–	–	–
Bundesstraßen	98	21	61	26	107	46	107	2 028
Landstraßen	127	244	57	193	185	299	379	2 963
Kreisstraßen	25	132	28	46	34	51	73	832
anderen Straßen	310	549	210	318	211	245	608	6 922
<b>Beteiligte an Unfällen mit Personenschaden</b>	<b>1 102</b>	<b>1 819</b>	<b>654</b>	<b>1 114</b>	<b>977</b>	<b>1 235</b>	<b>2 276</b>	<b>24 596</b>
darunter im Alter von ... bis ... Jahren								
18 – 21	55	87	42	87	77	58	124	1 210
21 – 25	87	110	36	81	81	66	121	1 743
65 und mehr	154	293	97	178	133	203	408	3 215
an Unfällen mit Personenschaden beteiligte Verkehrsteilnehmer								
Führer von								
Krafträder mit Versicherungskennzeichen <sup>1)</sup>	44	50	26	58	36	39	95	854
Krafträder mit amtlichem Kennzeichen <sup>2)</sup>	49	65	39	62	68	58	101	947
Personenkraftwagen	659	985	386	641	640	752	1 279	13 587
Busse	12	25	8	15	4	16	34	436
landwirtschaftlichen Zugmaschinen	5	1	4	3	6	–	6	32
Güterkraftfahrzeugen	23	53	27	32	25	35	86	736
übrigen Kraftfahrzeugen	5	10	2	3	1	2	4	71
Kraftfahrzeugen zusammen	797	1 189	492	814	780	902	1 605	16 663
Fahrrädern <sup>3)</sup>	189	429	97	209	105	208	405	5 136
Fußgänger <sup>4)</sup>	97	192	61	71	88	112	237	2 288
Sonstige	19	9	4	20	4	13	29	509
<b>Verunglückte Personen insgesamt</b>	<b>681</b>	<b>1 080</b>	<b>428</b>	<b>727</b>	<b>706</b>	<b>747</b>	<b>1 400</b>	<b>15 260</b>
getötete Führer und Mitfahrer von								
Krafträder mit Versicherungskennzeichen <sup>1)</sup>	–	–	–	–	–	1	–	2
Krafträder mit amtlichem Kennzeichen <sup>2)</sup>	–	–	1	2	–	–	–	10
Personenkraftwagen	–	–	–	1	1	2	–	11
Güterkraftfahrzeugen	–	–	–	–	–	–	–	–
Fahrrädern <sup>3)</sup>	1	–	–	2	–	–	2	14
getötete Fußgänger <sup>4)</sup>	1	1	–	–	4	–	3	19
übrige Getötete	–	–	–	2	–	–	1	4
Getötete insgesamt	2	1	1	7	5	3	6	60
darunter im Alter von ... bis ... Jahren								
unter 6	–	–	–	–	–	–	–	–
6 – 15	–	–	–	–	–	–	–	1
18 – 21	–	–	–	–	1	–	–	2
21 – 25	–	–	–	–	1	–	–	2
65 und mehr	1	1	–	5	3	2	5	28

Anmerkungen Seite 125

**Noch: 9. Straßenverkehrsunfälle, beteiligte Verkehrsteilnehmer, Verunglückte und  
Unfallursachen 2019 nach Verwaltungsbezirken**  
Noch: 9.1 Innerhalb von Ortschaften

Art des Nachweises	Noch: Verwaltungsbezirke							
	Kreis Düren	Rhein- Erft- Kreis	Kreis Eus- kirchen	Kreis Heins- berg	Ober- bergischer Kreis	Rheinisch- Bergischer Kreis	Rhein- Sieg- Kreis	Reg.-Bez. Köln
<b>Noch: Verunglückte Personen insgesamt</b>								
verletzte Führer und Mitfahrer von								
Krafräder mit Versicherungskennzeichen <sup>1)</sup>	43	52	27	61	37	39	96	855
Krafräder mit amtlichen Kennzeichen <sup>2)</sup>	49	63	37	62	69	58	97	915
Personenkraftwagen	297	335	202	291	399	316	546	5 678
Güterkraftfahrzeugen	3	13	3	9	6	7	20	122
Fahrrädern <sup>3)</sup>	179	402	91	200	100	198	371	4 740
verletzte Fußgänger <sup>4)</sup>	89	185	60	67	84	108	223	2 109
übrige Verletzte	19	29	7	30	6	18	41	781
<b>Verletzte insgesamt</b>	<b>679</b>	<b>1 079</b>	<b>427</b>	<b>720</b>	<b>701</b>	<b>744</b>	<b>1 394</b>	<b>15 200</b>
darunter im Alter von ... bis ... Jahren								
unter 6	10	14	7	19	15	10	26	258
6 – 15	54	112	41	68	57	60	123	1 088
18 – 21	43	68	42	55	59	41	88	906
21 – 25	65	77	31	62	54	36	85	1 213
65 und mehr	88	161	63	101	89	132	247	2 021
<b>Polizeilich festgestellte Unfallursachen bei Unfällen mit Personenschaden</b>								
Fehlverhalten der Fahrzeugführer	623	1 098	397	821	613	718	1 383	14 680
darunter								
Alkoholeinfluss	21	33	28	34	28	23	42	518
Einfl. and. berauschender Mittel	5	11	5	17	8	2	12	120
nicht angepaßte Geschwindigkeit	85	38	11	108	66	52	65	842
Nichtbeachten der Vorfahrt	98	196	58	123	72	94	236	1 958
Fehler beim Abbiegen	50	80	19	51	39	66	101	1 339
falsche Fahrbahnbenutzung	30	57	9	58	29	34	80	687
ungenügender Sicherheitsabstand	70	126	13	77	53	80	67	1 535
Fehler beim Überholen	19	29	3	25	10	20	32	393
falsches Verhalten gegenüber Fußgängern	45	90	29	31	36	56	107	1 118
Fehlverhalten bei Fußgängern <sup>4)</sup>	30	56	11	21	22	19	67	815
darunter								
Alkoholeinfluss	–	1	–	–	–	1	–	11
fahrzeugbezogene Mängel	5	7	3	7	4	13	5	114
unfallbezogene Ursachen	68	41	77	37	50	38	251	1 207
Straßenverhältnisse	14	18	10	20	15	18	26	328
Witterungseinflüsse	1	15	2	9	6	3	25	145
Hindernisse und sonstige	53	8	65	8	29	17	200	734

**Noch: 9. Straßenverkehrsunfälle, beteiligte Verkehrsteilnehmer, Verunglückte und  
Unfallursachen 2019 nach Verwaltungsbezirken**  
Noch: 9.1 Innerhalb von Ortschaften

Art des Nachweises	Noch: Verwaltungsbezirke						
	krfr. Stadt Bottrop	krfr. Stadt Gelsenkirchen	krfr. Stadt Münster	Kreis Borken	Kreis Coesfeld	Kreis Reckling- hausen	Kreis Steinfurt
<b>Unfälle insgesamt</b>	<b>333</b>	<b>961</b>	<b>1 453</b>	<b>1 214</b>	<b>510</b>	<b>1 878</b>	<b>1 408</b>
davon							
mit Getöteten	1	–	1	6	2	2	6
mit Verletzten	253	735	1 278	1 055	415	1 584	1 169
mit Personenschaden zusammen	254	735	1 279	1 061	417	1 586	1 175
schwerwiegende Unfälle mit Sachschaden (i. e. S.)	51	157	121	105	65	170	183
sonstige Unfälle unter dem Einfluss berauschender Mittel	28	69	53	48	28	122	50
Unfälle mit Personenschaden							
davon auf							
Bundesautobahnen	–	–	–	–	–	–	–
Bundesstraßen	4	82	172	14	45	173	68
Landstraßen	130	247	297	239	73	534	366
Kreisstraßen	22	55	247	125	83	212	147
anderen Straßen	98	351	563	683	216	667	594
<b>Beteiligte an Unfällen mit Personenschaden</b>	<b>508</b>	<b>1 455</b>	<b>2 501</b>	<b>1 990</b>	<b>761</b>	<b>3 106</b>	<b>2 254</b>
darunter im Alter von ... bis ... Jahren							
18 – 21	32	90	132	134	44	197	141
21 – 25	27	124	233	106	39	192	148
65 und mehr	75	164	326	325	144	472	376
an Unfällen mit Personenschaden beteiligte Verkehrsteilnehmer							
Führer von							
Krafträder mit Versicherungskennzeichen <sup>1)</sup>	15	40	35	64	34	111	70
Krafträder mit amtlichem Kennzeichen <sup>2)</sup>	24	44	51	53	23	115	60
Personenkraftwagen	327	929	1 137	923	368	1 872	1 232
Busse	13	29	36	8	2	64	14
landwirtschaftlichen Zugmaschinen	–	1	–	4	5	1	6
Güterkraftfahrzeugen	12	49	54	60	18	80	58
übrigen Kraftfahrzeugen	1	4	9	9	–	15	4
Kraftfahrzeugen zusammen	392	1 096	1 322	1 121	450	2 258	1 444
Fahrrädern <sup>3)</sup>	69	189	983	736	236	578	642
Fußgänger <sup>4)</sup>	46	156	176	108	65	243	136
Sonstige	1	14	20	25	10	27	32
<b>Verunglückte Personen insgesamt</b>	<b>318</b>	<b>925</b>	<b>1 463</b>	<b>1 190</b>	<b>469</b>	<b>1 911</b>	<b>1 405</b>
getötete Führer und Mitfahrer von							
Krafträder mit Versicherungskennzeichen <sup>1)</sup>	–	–	–	–	–	–	–
Krafträder mit amtlichem Kennzeichen <sup>2)</sup>	–	–	–	–	1	–	–
Personenkraftwagen	–	–	–	–	–	3	1
Güterkraftfahrzeugen	–	–	–	–	–	–	–
Fahrrädern <sup>3)</sup>	–	–	1	3	1	1	1
getötete Fußgänger <sup>4)</sup>	1	–	–	3	–	–	4
übrige Getötete	–	–	–	–	–	–	–
Getötete insgesamt	1	–	1	6	2	4	6
darunter im Alter von ... bis ... Jahren							
unter 6	–	–	–	–	–	–	–
6 – 15	–	–	–	–	–	–	–
18 – 21	–	–	–	–	–	1	1
21 – 25	–	–	–	–	–	2	–
65 und mehr	1	–	1	4	2	1	4

Anmerkungen Seite 125

**Noch: 9. Straßenverkehrsunfälle, beteiligte Verkehrsteilnehmer, Verunglückte und  
Unfallursachen 2019 nach Verwaltungsbezirken**  
Noch: 9.1 Innerhalb von Ortschaften

Art des Nachweises	Noch: Verwaltungsbezirke						
	krfr. Stadt Bottrop	krfr. Stadt Gelsenkirchen	krfr. Stadt Münster	Kreis Borken	Kreis Coesfeld	Kreis Reckling- hausen	Kreis Steinfurt
<b>Noch: Verunglückte Personen insgesamt</b>							
verletzte Führer und Mitfahrer von							
Krafräder mit Versicherungskennzeichen <sup>1)</sup>	15	39	32	59	34	112	67
Krafräder mit amtlichen Kennzeichen <sup>2)</sup>	24	42	50	50	22	112	59
Personenkraftwagen	156	474	347	301	114	815	523
Güterkraftfahrzeugen	1	8	9	11	6	21	15
Fahrrädern <sup>3)</sup>	65	169	837	651	214	540	579
verletzte Fußgänger <sup>4)</sup>	44	150	151	94	64	224	120
übrige Verletzte	12	43	36	18	13	83	36
<b>Verletzte insgesamt</b>	<b>317</b>	<b>925</b>	<b>1 462</b>	<b>1 184</b>	<b>467</b>	<b>1 907</b>	<b>1 399</b>
darunter im Alter von ... bis ... Jahren							
unter 6	7	24	13	14	5	36	21
6 – 15	11	83	66	130	54	180	142
18 – 21	21	74	98	90	30	155	97
21 – 25	18	85	153	52	22	124	106
65 und mehr	42	113	204	204	100	302	223
<b>Polizeilich festgestellte Unfallursachen bei Unfällen mit Personenschaden</b>							
Fehlverhalten der Fahrzeugführer	338	1061	1423	1274	476	1984	1336
darunter							
Alkoholeinfluss	12	24	55	45	21	61	42
Einfl. and. berauschender Mittel	2	13	3	2	–	14	3
nicht angepaßte Geschwindigkeit	24	175	23	76	20	86	55
Nichtbeachten der Vorfahrt	48	136	180	246	92	274	285
Fehler beim Abbiegen	44	83	212	154	47	224	163
falsche Fahrbahnbenutzung	21	56	39	76	37	131	62
ungenügender Sicherheitsabstand	30	130	111	85	28	221	76
Fehler beim Überholen	4	16	65	27	10	30	22
falsches Verhalten gegenüber Fußgängern	26	118	40	38	28	131	53
Fehlverhalten bei Fußgängern <sup>4)</sup>	17	81	75	32	21	94	37
darunter							
Alkoholeinfluss	–	–	3	–	–	1	1
fahrzeugbezogene Mängel	1	9	10	14	7	13	7
unfallbezogene Ursachen	19	28	253	297	37	62	109
Straßenverhältnisse	8	19	36	26	20	39	33
Witterungseinflüsse	4	4	15	32	11	12	16
Hindernisse und sonstige	7	5	202	239	6	11	60

**Noch: 9. Straßenverkehrsunfälle, beteiligte Verkehrsteilnehmer, Verunglückte und  
Unfallursachen 2019 nach Verwaltungsbezirken**  
Noch: 9.1 Innerhalb von Ortschaften

Art des Nachweises	Noch: Verwaltungsbezirke							
	Kreis Warendorf	Reg.-Bez. Münster	krfr. Stadt Bielefeld	Kreis Gütersloh	Kreis Herford	Kreis Höxter	Kreis Lippe	Kreis Minden- Lübbecke
<b>Unfälle insgesamt</b>	<b>812</b>	<b>8 569</b>	<b>1 374</b>	<b>1 141</b>	<b>814</b>	<b>293</b>	<b>842</b>	<b>948</b>
davon								
mit Getöteten	2	20	3	3	2	–	3	2
mit Verletzten	625	7 114	886	898	537	231	624	674
mit Personenschaden zusammen	627	7 134	889	901	539	231	627	676
schwerwiegende Unfälle mit Sachschaden (i. e. S.)	141	993	430	177	229	52	173	224
sonstige Unfälle unter dem Einfluss berauschender Mittel	44	442	55	63	46	10	42	48
Unfälle mit Personenschaden								
davon auf								
Bundesautobahnen	–	–	–	–	–	–	–	–
Bundesstraßen	74	632	103	84	24	36	105	136
Landstraßen	150	2 036	251	258	223	63	210	194
Kreisstraßen	80	971	114	120	72	23	44	87
anderen Straßen	323	3 495	421	439	220	109	268	259
<b>Beteiligte an Unfällen mit Personenschaden</b>	<b>1 217</b>	<b>13 792</b>	<b>1 794</b>	<b>1 711</b>	<b>1 042</b>	<b>442</b>	<b>1 238</b>	<b>1 279</b>
darunter im Alter von ... bis ... Jahren								
18 – 21	76	846	95	110	84	32	81	113
21 – 25	80	949	142	105	73	26	87	80
65 und mehr	214	2 096	231	276	153	59	192	169
an Unfällen mit Personenschaden beteiligte Verkehrsteilnehmer								
Führer von								
Krafträder mit Versicherungskennzeichen <sup>1)</sup>	28	397	57	40	41	17	30	48
Krafträder mit amtlichem Kennzeichen <sup>2)</sup>	39	409	46	38	43	11	60	47
Personenkraftwagen	652	7 440	1 095	872	654	267	763	784
Busse	3	169	21	11	8	5	6	16
landwirtschaftlichen Zugmaschinen	3	20	–	2	2	1	1	3
Güterkraftfahrzeugen	33	364	50	51	44	13	36	44
übrigen Kraftfahrzeugen	10	52	5	3	2	–	2	1
Kraftfahrzeugen zusammen	768	8 851	1 274	1 017	794	314	898	943
Fahrrädern <sup>3)</sup>	358	3 791	360	570	177	86	238	263
Fußgänger <sup>4)</sup>	83	1 013	134	97	59	36	95	68
Sonstige	8	137	26	27	12	6	7	5
<b>Verunglückte Personen insgesamt</b>	<b>733</b>	<b>8 414</b>	<b>1 080</b>	<b>1 041</b>	<b>643</b>	<b>266</b>	<b>744</b>	<b>838</b>
getötete Führer und Mitfahrer von								
Krafträder mit Versicherungskennzeichen <sup>1)</sup>	–	–	–	–	–	–	–	–
Krafträder mit amtlichem Kennzeichen <sup>2)</sup>	–	1	1	–	–	–	–	–
Personenkraftwagen	–	4	2	–	1	–	–	–
Güterkraftfahrzeugen	–	–	–	–	–	–	–	–
Fahrrädern <sup>3)</sup>	2	9	1	2	1	–	–	–
getötete Fußgänger <sup>4)</sup>	–	8	–	–	–	–	3	2
übrige Getötete	–	–	–	1	–	–	–	–
Getötete insgesamt	2	22	4	3	2	–	3	2
darunter im Alter von ... bis ... Jahren								
unter 6	–	–	–	–	–	–	–	–
6 – 15	–	–	–	–	–	–	–	–
18 – 21	–	2	–	–	–	–	–	–
21 – 25	–	2	–	–	–	–	–	–
65 und mehr	1	14	2	2	1	–	3	1

Anmerkungen Seite 125



**Noch: 9. Straßenverkehrsunfälle, beteiligte Verkehrsteilnehmer, Verunglückte und  
Unfallursachen 2019 nach Verwaltungsbezirken**  
Noch: 9.1 Innerhalb von Ortschaften

Art des Nachweises	Noch: Verwaltungsbezirke							
	Kreis Warendorf	Reg.-Bez. Münster	krfr. Stadt Bielefeld	Kreis Gütersloh	Kreis Herford	Kreis Höxter	Kreis Lippe	Kreis Minden- Lübbecke
<b>Noch: Verunglückte Personen insgesamt</b>								
verletzte Führer und Mitfahrer von								
Kraftfahrzeuge mit Versicherungskennzeichen <sup>1)</sup>	24	382	56	37	43	18	33	47
Kraftfahrzeuge mit amtlichen Kennzeichen <sup>2)</sup>	38	397	45	35	42	11	57	48
Personenkraftwagen	257	2 987	476	341	312	109	324	407
Güterkraftfahrzeuge	8	79	9	6	8	6	6	10
Fahrrädern <sup>3)</sup>	323	3 378	338	512	165	80	225	246
verletzte Fußgänger <sup>4)</sup>	74	921	125	92	57	36	90	63
übrige Verletzte	7	248	27	15	14	6	6	15
<b>Verletzte insgesamt</b>	<b>731</b>	<b>8 392</b>	<b>1 076</b>	<b>1 038</b>	<b>641</b>	<b>266</b>	<b>741</b>	<b>836</b>
darunter im Alter von ... bis ... Jahren								
unter 6	12	132	12	13	7	2	12	19
6 – 15	65	731	68	113	49	23	64	60
18 – 21	56	621	58	66	57	23	58	80
21 – 25	57	617	102	69	50	20	59	52
65 und mehr	142	1 330	137	163	99	37	114	101
<b>Polizeilich festgestellte Unfallursachen bei Unfällen mit Personenschaden</b>								
Fehlverhalten der Fahrzeugführer	745	8637	980	1100	654	306	726	906
darunter								
Alkoholeinfluss	30	290	28	51	34	14	26	31
Einfl. and. berauschender Mittel	7	44	5	6	–	3	4	5
nicht angepaßte Geschwindigkeit	18	477	26	41	31	30	44	64
Nichtbeachten der Vorfahrt	162	1 423	120	197	122	41	119	157
Fehler beim Abbiegen	104	1 031	173	150	75	25	94	76
falsche Fahrbahnbenutzung	54	476	49	114	59	26	44	51
ungenügender Sicherheitsabstand	23	704	88	45	18	26	55	65
Fehler beim Überholen	19	193	18	18	16	8	20	25
falsches Verhalten gegenüber Fußgängern	36	470	42	44	39	19	51	31
Fehlverhalten bei Fußgängern <sup>4)</sup>	21	378	54	24	13	10	14	24
darunter								
Alkoholeinfluss	1	6	1	1	–	–	2	1
fahrzeugbezogene Mängel	9	70	4	11	8	1	3	8
unfallbezogene Ursachen	59	864	85	55	27	21	48	31
Straßenverhältnisse	13	194	13	19	15	2	14	12
Witterungseinflüsse	13	107	13	15	7	2	9	6
Hindernisse und sonstige	33	563	59	21	5	17	25	13

**Noch: 9. Straßenverkehrsunfälle, beteiligte Verkehrsteilnehmer, Verunglückte und  
Unfallursachen 2019 nach Verwaltungsbezirken**  
Noch: 9.1 Innerhalb von Ortschaften

Art des Nachweises	Noch: Verwaltungsbezirke						
	Kreis Paderborn	Reg.-Bez. Detmold	krfr. Stadt Bochum	krfr. Stadt Dortmund	krfr. Stadt Hagen	krfr. Stadt Hamm	krfr. Stadt Herne
<b>Unfälle insgesamt</b>	<b>863</b>	<b>6 275</b>	<b>1 137</b>	<b>2 024</b>	<b>594</b>	<b>709</b>	<b>474</b>
davon							
mit Getöteten	5	18	2	1	2	–	–
mit Verletzten	634	4 484	828	1 721	506	543	362
mit Personenschaden zusammen	639	4 502	830	1 722	508	543	362
schwerwiegende Unfälle mit Sachschaden (i. e. S.)	181	1 466	234	148	49	125	68
sonstige Unfälle unter dem Einfluss berauschender Mittel	43	307	73	154	37	41	44
Unfälle mit Personenschaden							
davon auf							
Bundesautobahnen	–	–	–	–	–	–	–
Bundesstraßen	22	510	99	247	79	55	19
Landstraßen	110	1 309	200	539	131	168	141
Kreisstraßen	62	522	208	130	49	125	55
anderen Straßen	445	2 161	323	806	249	195	147
<b>Beteiligte an Unfällen mit Personenschaden</b>	<b>1 172</b>	<b>8 678</b>	<b>1 644</b>	<b>3 451</b>	<b>1 009</b>	<b>1 057</b>	<b>718</b>
darunter im Alter von ... bis ... Jahren							
18 – 21	72	587	96	178	55	82	38
21 – 25	89	602	131	272	63	93	40
65 und mehr	166	1 246	204	400	122	133	106
an Unfällen mit Personenschaden beteiligte Verkehrsteilnehmer							
Führer von							
Krafträder mit Versicherungskennzeichen <sup>1)</sup>	48	281	52	91	16	19	32
Krafträder mit amtlichem Kennzeichen <sup>2)</sup>	27	272	69	118	52	35	19
Personenkraftwagen	611	5 046	1 006	2 185	636	632	431
Busse	22	89	29	67	47	25	15
landwirtschaftlichen Zugmaschinen	–	9	–	6	–	1	1
Güterkraftfahrzeugen	26	264	46	120	41	37	23
übrigen Kraftfahrzeugen	7	20	5	8	1	1	4
Kraftfahrzeugen zusammen	741	5 981	1 207	2 595	793	750	525
Fahrrädern <sup>3)</sup>	337	2 031	254	429	87	229	125
Fußgänger <sup>4)</sup>	86	575	157	355	116	69	63
Sonstige	8	91	26	72	13	9	5
<b>Verunglückte Personen insgesamt</b>	<b>751</b>	<b>5 363</b>	<b>992</b>	<b>2 134</b>	<b>658</b>	<b>678</b>	<b>432</b>
getötete Führer und Mitfahrer von							
Krafträder mit Versicherungskennzeichen <sup>1)</sup>	–	–	–	–	–	–	–
Krafträder mit amtlichem Kennzeichen <sup>2)</sup>	–	1	1	–	–	–	–
Personenkraftwagen	1	4	–	–	–	–	–
Güterkraftfahrzeugen	–	–	–	–	1	–	–
Fahrrädern <sup>3)</sup>	1	5	1	–	–	–	–
getötete Fußgänger <sup>4)</sup>	3	8	–	1	1	–	–
übrige Getötete	–	1	–	–	–	–	–
Getötete insgesamt	5	19	2	1	2	–	–
darunter im Alter von ... bis ... Jahren							
unter 6	1	1	–	–	–	–	–
6 – 15	–	–	–	–	–	–	–
18 – 21	–	–	–	–	–	–	–
21 – 25	–	–	–	–	–	–	–
65 und mehr	2	11	2	1	1	–	–

Anmerkungen Seite 125

**Noch: 9. Straßenverkehrsunfälle, beteiligte Verkehrsteilnehmer, Verunglückte und  
Unfallursachen 2019 nach Verwaltungsbezirken**  
Noch: 9.1 Innerhalb von Ortschaften

Art des Nachweises	Noch: Verwaltungsbezirke						
	Kreis Paderborn	Reg.-Bez. Detmold	krfr. Stadt Bochum	krfr. Stadt Dortmund	krfr. Stadt Hagen	krfr. Stadt Hamm	krfr. Stadt Herne
<b>Noch: Verunglückte Personen insgesamt</b>							
verletzte Führer und Mitfahrer von							
Krafräder mit Versicherungskennzeichen <sup>1)</sup>	49	283	53	89	18	21	34
Krafräder mit amtlichen Kennzeichen <sup>2)</sup>	27	265	72	122	53	36	18
Personenkraftwagen	269	2 238	428	1 063	339	311	178
Güterkraftfahrzeugen	2	47	5	10	7	13	2
Fahrrädern <sup>3)</sup>	307	1 873	240	406	79	208	117
verletzte Fußgänger <sup>4)</sup>	69	532	148	336	110	62	58
übrige Verletzte	23	106	44	107	50	27	25
<b>Verletzte insgesamt</b>	<b>746</b>	<b>5 344</b>	<b>990</b>	<b>2 133</b>	<b>656</b>	<b>678</b>	<b>432</b>
darunter im Alter von ... bis ... Jahren							
unter 6	12	77	15	35	20	18	7
6 – 15	62	439	63	118	36	62	40
18 – 21	52	394	77	135	45	54	26
21 – 25	57	409	78	177	48	59	26
65 und mehr	100	751	115	260	77	92	58
<b>Polizeilich festgestellte Unfallursachen bei Unfällen mit Personenschaden</b>							
Fehlverhalten der Fahrzeugführer	728	5 400	973	1 854	566	661	470
darunter							
Alkoholeinfluss	27	211	31	55	18	23	21
Einfl. and. berauschender Mittel	5	28	9	21	11	5	7
nicht angepaßte Geschwindigkeit	104	340	41	85	44	30	14
Nichtbeachten der Vorfahrt	102	858	109	223	48	101	55
Fehler beim Abbiegen	68	661	109	201	46	90	47
falsche Fahrbahnbenutzung	48	391	42	49	12	27	36
ungenügender Sicherheitsabstand	46	343	100	171	66	79	44
Fehler beim Überholen	7	112	19	37	10	17	7
falsches Verhalten gegenüber Fußgängern	30	256	100	106	42	29	50
Fehlverhalten bei Fußgängern <sup>4)</sup>	40	179	90	149	34	29	31
darunter							
Alkoholeinfluss	–	5	7	4	1	–	1
fahrzeugbezogene Mängel	6	41	9	8	3	2	3
unfallbezogene Ursachen	48	315	47	162	26	28	15
Straßenverhältnisse	34	109	33	52	6	15	7
Witterungseinflüsse	9	61	11	13	5	10	6
Hindernisse und sonstige	5	145	3	97	15	3	2

**Noch: 9. Straßenverkehrsunfälle, beteiligte Verkehrsteilnehmer, Verunglückte und  
Unfallursachen 2019 nach Verwaltungsbezirken**  
Noch: 9.1 Innerhalb von Ortschaften

Art des Nachweises	Noch: Verwaltungsbezirke							
	Ennepe- Ruhr-Kreis	Hoch- sauerland- kreis	Märkischer Kreis	Kreis Olpe	Kreis Siegen- Wittgenstein	Kreis Soest	Kreis Unna	Reg.-Bez. Arnsberg
<b>Unfälle insgesamt</b>	<b>749</b>	<b>629</b>	<b>972</b>	<b>353</b>	<b>690</b>	<b>725</b>	<b>1 127</b>	<b>10 183</b>
davon								
mit Getöteten	2	1	6	1	2	3	4	24
mit Verletzten	606	465	805	243	542	635	899	8 155
mit Personenschaden zusammen	608	466	811	244	544	638	903	8 179
schwerwiegende Unfälle mit Sachschaden (i. e. S.)	89	134	91	88	94	50	163	1 333
sonstige Unfälle unter dem Einfluss berauschender Mittel	52	29	70	21	52	37	61	671
Unfälle mit Personenschaden								
davon auf								
Bundesautobahnen	–	–	–	–	–	–	–	–
Bundesstraßen	44	82	145	44	81	68	144	1 107
Landstraßen	282	92	283	71	232	154	280	2 573
Kreisstraßen	16	27	32	22	67	55	105	891
anderen Straßen	266	265	351	107	164	361	374	3 608
<b>Beteiligte an Unfällen mit Personenschaden</b>	<b>1 181</b>	<b>852</b>	<b>1 581</b>	<b>456</b>	<b>1 050</b>	<b>1 202</b>	<b>1 760</b>	<b>15 961</b>
darunter im Alter von ... bis ... Jahren								
18 – 21	71	47	108	44	87	86	103	995
21 – 25	85	67	106	40	83	79	99	1 158
65 und mehr	186	118	226	63	144	193	253	2 148
an Unfällen mit Personenschaden beteiligte Verkehrsteilnehmer								
Führer von								
Krafträder mit Versicherungskennzeichen <sup>1)</sup>	35	42	45	28	32	42	61	495
Krafträder mit amtlichem Kennzeichen <sup>2)</sup>	57	39	75	29	45	56	77	671
Personenkraftwagen	749	481	1 062	295	697	681	1 041	9 896
Busse	25	9	29	4	21	5	16	292
landwirtschaftlichen Zugmaschinen	2	4	–	1	5	4	1	25
Güterkraftfahrzeugen	45	32	60	12	32	34	57	539
übrigen Kraftfahrzeugen	5	1	3	–	4	3	5	40
Kraftfahrzeugen zusammen	918	608	1 274	369	836	825	1 258	11 958
Fahrrädern <sup>3)</sup>	125	138	137	37	96	274	337	2 268
Fußgänger <sup>4)</sup>	131	99	158	43	103	84	147	1 525
Sonstige	7	7	12	7	15	19	18	210
<b>Verunglückte Personen insgesamt</b>	<b>777</b>	<b>557</b>	<b>1 027</b>	<b>331</b>	<b>655</b>	<b>752</b>	<b>1 099</b>	<b>10 092</b>
getötete Führer und Mitfahrer von								
Krafträder mit Versicherungskennzeichen <sup>1)</sup>	–	–	–	–	–	1	–	1
Krafträder mit amtlichem Kennzeichen <sup>2)</sup>	–	–	4	–	–	1	–	6
Personenkraftwagen	–	–	1	1	1	1	–	4
Güterkraftfahrzeugen	–	–	–	–	–	–	–	1
Fahrrädern <sup>3)</sup>	–	1	–	–	–	–	1	3
getötete Fußgänger <sup>4)</sup>	2	–	1	–	–	–	3	8
übrige Getötete	–	–	–	–	1	–	–	1
Getötete insgesamt	2	1	6	1	2	3	4	24
darunter im Alter von ... bis ... Jahren								
unter 6	–	–	–	–	–	–	–	–
6 – 15	–	–	–	–	–	–	–	–
18 – 21	–	–	–	–	–	–	–	–
21 – 25	–	–	–	–	–	–	–	–
65 und mehr	2	1	2	1	2	1	4	17

Anmerkungen Seite 125

**Noch: 9. Straßenverkehrsunfälle, beteiligte Verkehrsteilnehmer, Verunglückte und  
Unfallursachen 2019 nach Verwaltungsbezirken**  
Noch: 9.1 Innerhalb von Ortschaften

Art des Nachweises	Noch: Verwaltungsbezirke							
	Ennepe- Ruhr-Kreis	Hoch- sauerland- kreis	Märkischer Kreis	Kreis Olpe	Kreis Siegen- Wittgenstein	Kreis Soest	Kreis Unna	Reg.-Bez. Arnsberg
<b>Noch: Verunglückte Personen insgesamt</b>								
verletzte Führer und Mitfahrer von								
Kraftfahrzeuge mit Versicherungskennzeichen <sup>1)</sup>	34	43	46	30	33	43	65	509
Kraftfahrzeuge mit amtlichen Kennzeichen <sup>2)</sup>	55	38	72	29	42	51	80	668
Personenkraftwagen	394	220	566	168	350	295	471	4 783
Güterkraftfahrzeuge	15	6	14	4	9	13	9	107
Fahrrädern <sup>3)</sup>	117	130	131	36	89	251	315	2 119
verletzte Fußgänger <sup>4)</sup>	126	93	155	40	100	80	137	1 445
übrige Verletzte	34	26	37	23	30	16	18	437
<b>Verletzte insgesamt</b>	<b>775</b>	<b>556</b>	<b>1 021</b>	<b>330</b>	<b>653</b>	<b>749</b>	<b>1 095</b>	<b>10 068</b>
darunter im Alter von ... bis ... Jahren								
unter 6	15	7	18	8	16	14	17	190
6 – 15	53	58	79	28	44	64	96	741
18 – 21	57	31	78	36	68	65	78	750
21 – 25	57	34	80	29	49	52	74	763
65 und mehr	118	77	145	37	87	127	154	1347
<b>Polizeilich festgestellte Unfallursachen bei Unfällen mit Personenschaden</b>								
Fehlverhalten der Fahrzeugführer	701	536	918	292	549	760	1 027	9 307
darunter								
Alkoholeinfluss	24	25	20	9	17	29	34	306
Einfl. and. berauschender Mittel	10	3	17	3	4	8	5	103
nicht angepaßte Geschwindigkeit	42	45	48	37	41	38	41	506
Nichtbeachten der Vorfahrt	82	65	125	35	67	111	153	1 174
Fehler beim Abbiegen	56	39	60	25	42	76	95	886
falsche Fahrbahnbenutzung	34	21	20	12	10	31	46	340
ungenügender Sicherheitsabstand	67	61	64	25	48	52	112	889
Fehler beim Überholen	19	7	14	11	7	18	28	194
falsches Verhalten gegenüber Fußgängern	95	53	75	22	36	39	62	709
Fehlverhalten bei Fußgängern <sup>4)</sup>	34	26	41	9	33	17	46	539
darunter								
Alkoholeinfluss	–	–	–	2	2	–	1	18
fahrzeugbezogene Mängel	8	7	7	1	5	13	13	79
unfallbezogene Ursachen	29	37	28	20	84	60	50	586
Straßenverhältnisse	20	13	10	12	21	20	20	229
Witterungseinflüsse	6	8	7	4	9	4	6	89
Hindernisse und sonstige	3	16	11	4	54	36	24	268

**9. Straßenverkehrsunfälle, beteiligte Verkehrsteilnehmer, Verunglückte und  
Unfallursachen 2019 nach Verwaltungsbezirken  
9.2 Außerhalb von Ortschaften**

Art des Nachweises	Nordrhein- Westfalen	Verwaltungsbezirke					
		krfr. Stadt Düsseldorf	krfr. Stadt Duisburg	krfr. Stadt Essen	krfr. Stadt Krefeld	krfr. Stadt Mönchen- gladbach	krfr. Stadt Mülheim an der Ruhr
<b>Unfälle insgesamt</b>	<b>19 397</b>	<b>200</b>	<b>340</b>	<b>185</b>	<b>79</b>	<b>199</b>	<b>102</b>
davon							
mit Getöteten	253	4	1	1	1	–	–
mit Verletzten	14 446	121	229	120	56	137	57
mit Personenschaden zusammen	14 699	125	230	121	57	137	57
schwerwiegende Unfälle mit Sachschaden (i. e. S.)	4 127	66	97	57	17	54	42
sonstige Unfälle unter dem Einfluss berauschender Mittel	571	9	13	7	5	8	3
Unfälle mit Personenschaden							
davon auf							
Bundesautobahnen	4 193	75	199	104	23	71	52
Bundesstraßen	2 780	21	6	3	17	9	–
Landstraßen	4 798	13	12	7	7	37	3
Kreisstraßen	1 667	2	1	1	3	10	–
anderen Straßen	1 261	14	12	6	7	10	2
<b>Beteiligte an Unfällen mit Personenschaden</b>	<b>27 992</b>	<b>263</b>	<b>513</b>	<b>272</b>	<b>117</b>	<b>282</b>	<b>126</b>
darunter im Alter von ... bis ... Jahren							
18 – 21	2 034	10	31	10	9	21	7
21 – 25	2 735	27	43	47	12	26	9
65 und mehr	2 863	18	42	15	12	25	13
an Unfällen mit Personenschaden beteiligte Verkehrsteilnehmer							
Führer von							
Krafträder mit Versicherungskennzeichen <sup>1)</sup>	371	–	1	–	–	2	–
Krafträder mit amtlichem Kennzeichen <sup>2)</sup>	1 775	10	17	7	5	6	3
Personenkraftwagen	20 488	198	413	220	93	222	112
Busse	117	2	2	–	–	2	–
landwirtschaftlichen Zugmaschinen	155	–	–	–	–	–	–
Güterkraftfahrzeugen	2 672	37	72	39	10	29	9
übrigen Kraftfahrzeugen	97	2	1	–	–	1	–
Kraftfahrzeugen zusammen	25 675	249	506	266	108	262	124
Fahrrädern <sup>3)</sup>	1 848	7	4	1	6	12	2
Fußgänger <sup>4)</sup>	338	7	3	5	–	7	–
Sonstige	131	–	–	–	3	1	–
<b>Verunglückte Personen insgesamt</b>	<b>21 876</b>	<b>178</b>	<b>363</b>	<b>205</b>	<b>82</b>	<b>220</b>	<b>80</b>
getötete Führer und Mitfahrer von							
Krafträder mit Versicherungskennzeichen <sup>1)</sup>	4	–	–	–	–	–	–
Krafträder mit amtlichem Kennzeichen <sup>2)</sup>	58	2	–	–	1	–	–
Personenkraftwagen	138	–	1	1	–	–	–
Güterkraftfahrzeugen	18	1	–	–	–	–	–
Fahrrädern <sup>3)</sup>	28	–	–	–	–	–	–
getötete Fußgänger <sup>4)</sup>	22	1	–	–	–	–	–
übrige Getötete	5	–	–	–	–	–	–
Getötete insgesamt	273	4	1	1	1	–	–
darunter im Alter von ... bis ... Jahren							
unter 6	1	–	–	–	–	–	–
6 – 15	–	–	–	–	–	–	–
18 – 21	20	–	–	1	–	–	–
21 – 25	18	–	–	–	–	–	–
65 und mehr	74	–	–	–	–	–	–

1) einschl. S-Pedelecs und leichten drei- und vierradrigen Kfz – 2) einschl. drei- und schweren vierradrigen Kfz – 3) einschl. Pedelecs – 4) einschl. Fußgänger mit Sport- und Spielgeräten

**Noch: 9. Straßenverkehrsunfälle, beteiligte Verkehrsteilnehmer, Verunglückte und  
Unfallursachen 2019 nach Verwaltungsbezirken**  
Noch: 9.2 Außerhalb von Ortschaften

Art des Nachweises	Nordrhein- Westfalen	Noch: Verwaltungsbezirke					
		krfr. Stadt Düsseldorf	krfr. Stadt Duisburg	krfr. Stadt Essen	krfr. Stadt Krefeld	krfr. Stadt Mönchen- gladbach	krfr. Stadt Mülheim an der Ruhr
<b>Noch: Verunglückte Personen insgesamt</b>							
verletzte Führer und Mitfahrer von							
Krafräder mit Versicherungskennzeichen <sup>1)</sup>	378	–	1	–	–	2	–
Krafräder mit amtlichen Kennzeichen <sup>2)</sup>	1 730	10	17	6	4	6	3
Personenkraftwagen	16 210	140	312	183	66	168	74
Güterkraftfahrzeugen	975	11	23	9	5	12	1
Fahrrädern <sup>3)</sup>	1 674	5	4	1	5	11	2
verletzte Fußgänger <sup>4)</sup>	292	6	3	5	–	5	–
übrige Verletzte	344	2	2	–	1	16	–
<b>Verletzte insgesamt</b>	<b>21 603</b>	<b>174</b>	<b>362</b>	<b>204</b>	<b>81</b>	<b>220</b>	<b>80</b>
darunter im Alter von ... bis ... Jahren							
unter 6	389	1	10	5	1	2	–
6 – 15	714	3	11	7	2	6	4
18 – 21	1 926	14	23	12	4	19	4
21 – 25	2 289	18	36	39	11	27	6
65 und mehr	2 152	9	28	11	8	12	9
<b>Polizeilich festgestellte Unfallursachen bei Unfällen mit Personenschaden</b>							
Fehlverhalten der Fahrzeugführer	18 781	165	375	214	82	198	94
darunter							
Alkoholeinfluss	631	2	7	4	3	5	1
Einfl. and. berauschender Mittel	159	1	2	1	1	5	–
nicht angepaßte Geschwindigkeit	3 148	32	114	61	11	37	31
Nichtbeachten der Vorfahrt	2 019	9	10	6	14	12	–
Fehler beim Abbiegen	1 074	–	3	–	3	8	1
falsche Fahrbahnbenutzung	696	3	2	1	2	2	–
ungenügender Sicherheitsabstand	3 052	38	110	63	14	53	23
Fehler beim Überholen	855	15	12	11	4	3	7
falsches Verhalten gegenüber Fußgängern	128	3	2	2	–	4	–
Fehlverhalten bei Fußgängern <sup>4)</sup>	158	3	–	–	–	5	–
darunter							
Alkoholeinfluss	11	–	–	–	–	–	–
fahrzeugbezogene Mängel	235	3	4	4	2	–	–
unfallbezogene Ursachen	2 120	10	45	17	2	17	18
Straßenverhältnisse	960	7	40	15	1	14	16
Witterungseinflüsse	196	–	1	–	1	3	–
Hindernisse und sonstige	964	3	4	2	–	–	2

**Noch: 9. Straßenverkehrsunfälle, beteiligte Verkehrsteilnehmer, Verunglückte und  
Unfallursachen 2019 nach Verwaltungsbezirken**  
Noch: 9.2 Außerhalb von Ortschaften

Art des Nachweises	Noch: Verwaltungsbezirke							
	krfr. Stadt Oberhausen	krfr. Stadt Remscheid	krfr. Stadt Solingen	krfr. Stadt Wuppertal	Kreis Kleve	Kreis Mettmann	Rhein-Kreis Neuss	Kreis Viersen
<b>Unfälle insgesamt</b>	<b>104</b>	<b>54</b>	<b>34</b>	<b>132</b>	<b>656</b>	<b>607</b>	<b>644</b>	<b>413</b>
davon								
mit Getöteten	1	–	1	2	12	6	2	8
mit Verletzten	75	38	26	86	470	382	458	317
mit Personenschaden zusammen	76	38	27	88	482	388	460	325
schwerwiegende Unfälle mit Sachschaden (i. e. S.)	21	16	5	36	157	202	162	76
sonstige Unfälle unter dem Einfluss berauschender Mittel	7	–	2	8	17	17	22	12
Unfälle mit Personenschaden								
davon auf								
Bundesautobahnen	74	13	6	57	41	199	218	74
Bundesstraßen	–	10	7	3	187	32	41	52
Landstraßen	1	13	9	22	158	112	127	124
Kreisstraßen	–	1	3	1	55	34	27	48
anderen Straßen	1	1	2	5	41	11	47	27
<b>Beteiligte an Unfällen mit Personenschaden</b>	<b>166</b>	<b>75</b>	<b>51</b>	<b>176</b>	<b>894</b>	<b>812</b>	<b>931</b>	<b>615</b>
darunter im Alter von ... bis ... Jahren								
18 – 21	10	–	1	9	49	41	49	51
21 – 25	16	7	5	22	85	75	66	41
65 und mehr	9	9	6	5	117	70	78	80
an Unfällen mit Personenschaden beteiligte Verkehrsteilnehmer								
Führer von								
Krafträder mit Versicherungskennzeichen <sup>1)</sup>	–	1	1	1	20	5	10	15
Krafträder mit amtlichem Kennzeichen <sup>2)</sup>	6	5	4	12	50	46	39	22
Personenkraftwagen	127	56	37	137	610	628	687	461
Busse	1	1	–	–	7	1	5	2
landwirtschaftlichen Zugmaschinen	–	–	–	–	12	2	4	5
Güterkraftfahrzeugen	30	9	5	20	91	87	105	41
übrigen Kraftfahrzeugen	1	–	–	–	1	2	–	2
Kraftfahrzeugen zusammen	165	72	47	170	791	771	850	548
Fahrrädern <sup>3)</sup>	–	1	3	3	88	32	64	54
Fußgänger <sup>4)</sup>	1	1	1	2	12	8	14	8
Sonstige	–	1	–	1	3	1	3	5
<b>Verunglückte Personen insgesamt</b>	<b>104</b>	<b>56</b>	<b>29</b>	<b>116</b>	<b>715</b>	<b>590</b>	<b>690</b>	<b>467</b>
getötete Führer und Mitfahrer von								
Krafträder mit Versicherungskennzeichen <sup>1)</sup>	–	–	–	–	–	–	–	–
Krafträder mit amtlichem Kennzeichen <sup>2)</sup>	–	–	–	–	2	1	–	1
Personenkraftwagen	–	–	1	1	9	3	2	4
Güterkraftfahrzeugen	1	–	–	–	1	–	–	–
Fahrrädern <sup>3)</sup>	–	–	–	1	1	2	–	1
getötete Fußgänger <sup>4)</sup>	–	–	–	–	1	–	–	1
übrige Getötete	–	–	–	–	–	–	–	1
Getötete insgesamt	1	–	1	2	14	6	2	8
darunter im Alter von ... bis ... Jahren								
unter 6	–	–	–	–	–	–	–	–
6 – 15	–	–	–	–	–	–	–	–
18 – 21	–	–	–	–	2	–	–	1
21 – 25	–	–	–	–	4	–	–	–
65 und mehr	–	–	–	–	1	3	1	3

Anmerkungen Seite 141



**Noch: 9. Straßenverkehrsunfälle, beteiligte Verkehrsteilnehmer, Verunglückte und  
Unfallursachen 2019 nach Verwaltungsbezirken**  
Noch: 9.2 Außerhalb von Ortschaften

Art des Nachweises	Noch: Verwaltungsbezirke							
	krfr. Stadt Oberhausen	krfr. Stadt Remscheid	krfr. Stadt Solingen	krfr. Stadt Wuppertal	Kreis Kleve	Kreis Mettmann	Rhein-Kreis Neuss	Kreis Viersen
<b>Noch: Verunglückte Personen insgesamt</b>								
verletzte Führer und Mitfahrer von								
Krafräder mit Versicherungskennzeichen <sup>1)</sup>	–	1	1	1	21	5	11	15
Krafräder mit amtlichen Kennzeichen <sup>2)</sup>	6	5	4	13	50	48	38	20
Personenkraftwagen	82	45	18	92	474	460	523	342
Güterkraftfahrzeugen	14	2	1	4	31	30	36	19
Fahrrädern <sup>3)</sup>	–	1	3	2	79	30	59	49
verletzte Fußgänger <sup>4)</sup>	1	1	1	2	10	8	13	5
übrige Verletzte	–	1	–	–	36	3	8	9
<b>Verletzte insgesamt</b>	<b>103</b>	<b>56</b>	<b>28</b>	<b>114</b>	<b>701</b>	<b>584</b>	<b>688</b>	<b>459</b>
darunter im Alter von ... bis ... Jahren								
unter 6	1	1	–	2	14	7	10	4
6 – 15	3	2	–	2	28	16	22	12
18 – 21	7	–	–	7	43	47	44	36
21 – 25	13	5	1	21	73	61	56	34
65 und mehr	3	5	3	4	93	53	67	54
<b>Polizeilich festgestellte Unfallursachen bei Unfällen mit Personenschaden</b>								
Fehlverhalten der Fahrzeugführer	136	49	33	122	552	550	610	417
darunter								
Alkoholeinfluss	3	1	3	3	24	9	16	14
Einfl. and. berauschender Mittel	4	–	–	1	7	–	3	3
nicht angepaßte Geschwindigkeit	43	8	6	24	49	108	111	55
Nichtbeachten der Vorfahrt	1	4	–	3	103	44	40	60
Fehler beim Abbiegen	–	1	1	1	47	25	32	53
falsche Fahrbahnbenutzung	1	3	–	2	65	16	19	7
ungenügender Sicherheitsabstand	35	7	10	31	67	107	128	54
Fehler beim Überholen	9	3	–	5	17	23	37	23
falsches Verhalten gegenüber Fußgängern	–	–	1	2	2	6	7	1
Fehlverhalten bei Fußgängern <sup>4)</sup>	1	–	–	–	7	1	6	4
darunter								
Alkoholeinfluss	–	–	–	–	–	–	–	–
fahrzeugbezogene Mängel	1	–	2	3	7	4	11	1
unfallbezogene Ursachen	13	9	8	12	65	38	37	35
Straßenverhältnisse	13	5	4	10	23	31	25	17
Witterungseinflüsse	–	–	–	–	9	3	7	5
Hindernisse und sonstige	–	4	4	2	33	4	5	13

**Noch: 9. Straßenverkehrsunfälle, beteiligte Verkehrsteilnehmer, Verunglückte und  
Unfallursachen 2019 nach Verwaltungsbezirken**  
Noch: 9.2 Außerhalb von Ortschaften

Art des Nachweises	Noch: Verwaltungsbezirke					
	Kreis Wesel	Reg.-Bez. Düsseldorf	krfr. Stadt Bonn	krfr. Stadt Köln	krfr. Stadt Leverkusen	Städteregion Aachen
<b>Unfälle insgesamt</b>	<b>703</b>	<b>4 452</b>	<b>150</b>	<b>732</b>	<b>108</b>	<b>377</b>
davon						
mit Getöteten	10	49	–	–	–	3
mit Verletzten	574	3 146	131	562	90	277
mit Personenschaden zusammen	584	3 195	131	562	90	280
schwerwiegende Unfälle mit Sachschaden (i. e. S.)	99	1 107	16	140	17	87
sonstige Unfälle unter dem Einfluss berauschender Mittel	20	150	3	30	1	10
Unfälle mit Personenschaden						
davon auf						
Bundesautobahnen	101	1 307	92	438	76	97
Bundesstraßen	135	523	13	30	–	53
Landstraßen	250	895	18	39	9	96
Kreisstraßen	46	232	1	14	–	15
anderen Straßen	52	238	7	41	5	19
<b>Beteiligte an Unfällen mit Personenschaden</b>	<b>1 138</b>	<b>6 431</b>	<b>286</b>	<b>1 226</b>	<b>212</b>	<b>528</b>
darunter im Alter von ... bis ... Jahren						
18 – 21	66	364	16	60	8	32
21 – 25	91	572	22	117	8	51
65 und mehr	164	663	20	78	21	41
an Unfällen mit Personenschaden beteiligte Verkehrsteilnehmer						
Führer von						
Krafräder mit Versicherungskennzeichen <sup>1)</sup>	21	77	1	4	–	3
Krafräder mit amtlichem Kennzeichen <sup>2)</sup>	62	294	8	42	5	36
Personenkraftwagen	799	4 800	221	959	171	406
Busse	6	29	1	3	–	3
landwirtschaftlichen Zugmaschinen	5	28	–	–	–	2
Güterkraftfahrzeugen	109	693	34	169	29	45
übrigen Kraftfahrzeugen	6	16	–	1	2	2
Kraftfahrzeugen zusammen	1 008	5 937	265	1 178	207	497
Fahrrädern <sup>3)</sup>	118	395	16	37	3	21
Fußgänger <sup>4)</sup>	8	77	3	6	2	8
Sonstige	4	22	2	5	–	2
<b>Verunglückte Personen insgesamt</b>	<b>873</b>	<b>4 768</b>	<b>183</b>	<b>823</b>	<b>162</b>	<b>391</b>
getötete Führer und Mitfahrer von						
Krafräder mit Versicherungskennzeichen <sup>1)</sup>	–	–	–	–	–	–
Krafräder mit amtlichem Kennzeichen <sup>2)</sup>	1	8	–	–	–	–
Personenkraftwagen	2	24	–	–	–	1
Güterkraftfahrzeugen	1	4	–	–	–	1
Fahrrädern <sup>3)</sup>	5	10	–	–	–	1
getötete Fußgänger <sup>4)</sup>	1	4	–	–	–	–
übrige Getötete	–	1	–	–	–	–
Getötete insgesamt	10	51	–	–	–	3
darunter im Alter von ... bis ... Jahren						
unter 6	–	–	–	–	–	–
6 – 15	–	–	–	–	–	–
18 – 21	1	5	–	–	–	1
21 – 25	–	4	–	–	–	–
65 und mehr	4	12	–	–	–	–

Anmerkungen Seite 141

**Noch: 9. Straßenverkehrsunfälle, beteiligte Verkehrsteilnehmer, Verunglückte und  
Unfallursachen 2019 nach Verwaltungsbezirken**  
Noch: 9.2 Außerhalb von Ortschaften

Art des Nachweises	Noch: Verwaltungsbezirke					
	Kreis Wesel	Reg.-Bez. Düsseldorf	krfr. Stadt Bonn	krfr. Stadt Köln	krfr. Stadt Leverkusen	Städteregion Aachen
<b>Noch: Verunglückte Personen insgesamt</b>						
verletzte Führer und Mitfahrer von						
Krafräder mit Versicherungskennzeichen <sup>1)</sup>	19	77	2	4	–	3
Krafräder mit amtlichen Kennzeichen <sup>2)</sup>	62	292	7	44	5	37
Personenkraftwagen	617	3 596	148	686	150	306
Güterkraftfahrzeugen	44	242	8	44	3	14
Fahrrädern <sup>3)</sup>	105	356	15	34	1	20
verletzte Fußgänger <sup>4)</sup>	4	64	3	6	1	7
übrige Verletzte	12	90	–	5	2	1
<b>Verletzte insgesamt</b>	<b>863</b>	<b>4 717</b>	<b>183</b>	<b>823</b>	<b>162</b>	<b>388</b>
darunter im Alter von ... bis ... Jahren						
unter 6	14	72	2	14	6	6
6 – 15	32	150	5	18	6	7
18 – 21	67	327	8	51	9	30
21 – 25	73	474	14	95	9	38
65 und mehr	114	473	15	61	19	29
<b>Polizeilich festgestellte Unfallursachen bei Unfällen mit Personenschaden</b>						
Fehlverhalten der Fahrzeugführer	780	4 377	182	758	116	379
darunter						
Alkoholeinfluss	31	126	1	16	2	11
Einfl. and. berauschender Mittel	9	37	1	3	2	5
nicht angepaßte Geschwindigkeit	122	812	18	95	13	77
Nichtbeachten der Vorfahrt	129	435	15	21	4	34
Fehler beim Abbiegen	70	245	5	11	2	14
falsche Fahrbahnbenutzung	38	161	–	10	1	8
ungenügender Sicherheitsabstand	130	870	65	297	47	72
Fehler beim Überholen	34	203	4	20	4	25
falsches Verhalten gegenüber Fußgängern	3	33	–	3	1	4
Fehlverhalten bei Fußgängern <sup>4)</sup>	3	30	1	2	1	5
darunter						
Alkoholeinfluss	–	–	–	–	–	1
fahrzeugbezogene Mängel	3	45	–	11	1	6
unfallbezogene Ursachen	69	395	14	87	11	43
Straßenverhältnisse	24	245	7	26	2	14
Witterungseinflüsse	7	36	1	6	4	3
Hindernisse und sonstige	38	114	6	55	5	26

**Noch: 9. Straßenverkehrsunfälle, beteiligte Verkehrsteilnehmer, Verunglückte und  
Unfallursachen 2019 nach Verwaltungsbezirken**  
Noch: 9.2 Außerhalb von Ortschaften

Art des Nachweises	Noch: Verwaltungsbezirke							
	Kreis Düren	Rhein- Erf- Kreis	Kreis Eus- kirchen	Kreis Heins- berg	Ober- bergischer Kreis	Rheinisch- Bergischer Kreis	Rhein- Sieg- Kreis	Reg.-Bez. Köln
<b>Unfälle insgesamt</b>	<b>586</b>	<b>647</b>	<b>378</b>	<b>330</b>	<b>447</b>	<b>338</b>	<b>780</b>	<b>4 873</b>
davon								
mit Getöteten	9	10	8	3	9	–	7	49
mit Verletzten	345	535	289	245	328	271	594	3 667
mit Personenschaden zusammen	354	545	297	248	337	271	601	3 716
schwerwiegende Unfälle mit Sachschaden (i. e. S.)	220	81	72	69	98	61	150	1 011
sonstige Unfälle unter dem Einfluss berauschender Mittel	12	21	9	13	12	6	29	146
Unfälle mit Personenschaden								
davon auf								
Bundesautobahnen	59	139	35	25	44	69	150	1 224
Bundesstraßen	88	91	85	44	84	19	140	647
Landstraßen	137	222	116	111	160	140	212	1 260
Kreisstraßen	42	73	35	45	22	31	60	338
anderen Straßen	28	20	26	23	27	12	39	247
<b>Beteiligte an Unfällen mit Personenschaden</b>	<b>621</b>	<b>1 035</b>	<b>484</b>	<b>442</b>	<b>573</b>	<b>494</b>	<b>1 168</b>	<b>7 069</b>
darunter im Alter von ... bis ... Jahren								
18 – 21	52	70	39	32	69	39	66	483
21 – 25	52	83	44	39	61	53	115	645
65 und mehr	71	121	66	54	63	45	132	712
an Unfällen mit Personenschaden beteiligte Verkehrsteilnehmer								
Führer von								
Krafträder mit Versicherungskennzeichen <sup>1)</sup>	6	25	10	7	12	6	11	85
Krafträder mit amtlichem Kennzeichen <sup>2)</sup>	75	57	76	37	68	58	67	529
Personenkraftwagen	423	734	315	323	434	361	886	5 233
Busse	5	5	2	3	4	3	5	34
landwirtschaftlichen Zugmaschinen	3	2	2	10	2	1	5	27
Güterkraftfahrzeugen	55	87	32	19	29	28	102	629
übrigen Kraftfahrzeugen	2	9	1	–	3	–	–	20
Kraftfahrzeugen zusammen	569	919	438	399	552	457	1 076	6 557
Fahrrädern <sup>3)</sup>	40	102	28	35	14	29	67	392
Fußgänger <sup>4)</sup>	11	11	11	4	5	4	22	87
Sonstige	1	3	7	4	2	4	3	33
<b>Verunglückte Personen insgesamt</b>	<b>525</b>	<b>799</b>	<b>407</b>	<b>371</b>	<b>497</b>	<b>379</b>	<b>908</b>	<b>5 445</b>
getötete Führer und Mitfahrer von								
Krafträder mit Versicherungskennzeichen <sup>1)</sup>	–	–	–	–	–	–	–	–
Krafträder mit amtlichem Kennzeichen <sup>2)</sup>	3	–	5	1	6	–	1	16
Personenkraftwagen	6	9	3	2	2	–	5	28
Güterkraftfahrzeugen	1	1	–	–	–	–	–	3
Fahrrädern <sup>3)</sup>	–	–	–	–	–	–	–	1
getötete Fußgänger <sup>4)</sup>	–	–	–	–	–	–	1	1
übrige Getötete	–	–	–	–	1	–	–	1
Getötete insgesamt	10	10	8	3	9	–	7	50
darunter im Alter von ... bis ... Jahren								
unter 6	–	–	–	–	–	–	–	–
6 – 15	–	–	–	–	–	–	–	–
18 – 21	–	–	–	–	–	–	1	2
21 – 25	1	–	–	–	–	–	–	1
65 und mehr	3	3	2	1	3	–	1	13

Anmerkungen Seite 141

**Noch: 9. Straßenverkehrsunfälle, beteiligte Verkehrsteilnehmer, Verunglückte und  
Unfallursachen 2019 nach Verwaltungsbezirken**  
Noch: 9.2 Außerhalb von Ortschaften

Art des Nachweises	Noch: Verwaltungsbezirke							
	Kreis Düren	Rhein- Erft- Kreis	Kreis Eus- kirchen	Kreis Heins- berg	Ober- bergischer Kreis	Rheinisch- Bergischer Kreis	Rhein- Sieg- Kreis	Reg.-Bez. Köln
<b>Noch: Verunglückte Personen insgesamt</b>								
verletzte Führer und Mitfahrer von								
Krafräder mit Versicherungskennzeichen <sup>1)</sup>	6	25	10	8	13	6	13	90
Krafräder mit amtlichen Kennzeichen <sup>2)</sup>	66	55	70	36	66	60	67	513
Personenkraftwagen	354	569	258	271	378	272	688	4 080
Güterkraftfahrzeugen	28	28	18	11	5	8	37	204
Fahrrädern <sup>3)</sup>	39	90	27	33	14	27	66	366
verletzte Fußgänger <sup>4)</sup>	9	11	10	4	5	3	19	78
übrige Verletzte	13	11	6	5	7	3	11	64
<b>Verletzte insgesamt</b>	<b>515</b>	<b>789</b>	<b>399</b>	<b>368</b>	<b>488</b>	<b>379</b>	<b>901</b>	<b>5 395</b>
darunter im Alter von ... bis ... Jahren								
unter 6	7	8	3	3	10	7	21	87
6 – 15	15	30	14	7	12	11	30	155
18 – 21	53	66	47	33	68	28	66	459
21 – 25	41	79	39	41	58	55	83	552
65 und mehr	57	89	54	44	45	34	99	546
<b>Polizeilich festgestellte Unfallursachen bei Unfällen mit Personenschaden</b>								
Fehlverhalten der Fahrzeugführer	429	681	331	369	410	338	771	4 764
darunter								
Alkoholeinfluss	12	21	18	13	9	14	15	132
Einfl. and. berauschender Mittel	5	7	5	10	4	2	2	46
nicht angepaßte Geschwindigkeit	117	102	59	73	90	73	104	821
Nichtbeachten der Vorfahrt	50	75	45	51	63	23	90	471
Fehler beim Abbiegen	35	31	18	27	19	14	45	221
falsche Fahrbahnbenutzung	19	28	10	16	22	20	13	147
ungenügender Sicherheitsabstand	37	133	20	47	33	62	123	936
Fehler beim Überholen	29	21	13	24	31	14	22	207
falsches Verhalten gegenüber Fußgängern	–	3	1	2	4	–	10	28
Fehlverhalten bei Fußgängern <sup>4)</sup>	9	5	3	–	1	3	13	43
darunter								
Alkoholeinfluss	1	–	–	–	–	1	1	4
fahrzeugbezogene Mängel	3	8	5	6	5	7	8	60
unfallbezogene Ursachen	52	91	82	28	45	35	129	617
Straßenverhältnisse	21	45	16	14	23	17	40	225
Witterungseinflüsse	4	13	5	6	5	5	9	61
Hindernisse und sonstige	27	33	61	8	17	13	80	331

**Noch: 9. Straßenverkehrsunfälle, beteiligte Verkehrsteilnehmer, Verunglückte und  
Unfallursachen 2019 nach Verwaltungsbezirken**  
Noch: 9.2 Außerhalb von Ortschaften

Art des Nachweises	Noch: Verwaltungsbezirke						
	krfr. Stadt Bottrop	krfr. Stadt Gelsenkirchen	krfr. Stadt Münster	Kreis Borken	Kreis Coesfeld	Kreis Reckling- hausen	Kreis Steinfurt
<b>Unfälle insgesamt</b>	<b>122</b>	<b>147</b>	<b>163</b>	<b>541</b>	<b>491</b>	<b>519</b>	<b>771</b>
davon							
mit Getöteten	1	1	–	11	12	11	11
mit Verletzten	81	105	132	438	367	372	573
mit Personenschaden zusammen	82	106	132	449	379	383	584
schwerwiegende Unfälle mit Sachschaden (i. e. S.)	32	37	27	79	103	117	167
sonstige Unfälle unter dem Einfluss berauschender Mittel	8	4	4	13	9	19	20
Unfälle mit Personenschaden							
davon auf							
Bundesautobahnen	28	40	38	26	53	155	82
Bundesstraßen	7	13	24	80	102	64	85
Landstraßen	38	36	35	158	91	106	232
Kreisstraßen	5	12	19	113	78	40	113
anderen Straßen	4	5	16	72	55	18	72
<b>Beteiligte an Unfällen mit Personenschaden</b>	<b>170</b>	<b>216</b>	<b>269</b>	<b>782</b>	<b>651</b>	<b>771</b>	<b>1 076</b>
darunter im Alter von ... bis ... Jahren							
18 – 21	13	12	14	87	60	57	84
21 – 25	20	34	26	84	77	64	104
65 und mehr	20	19	27	92	78	73	119
an Unfällen mit Personenschaden beteiligte Verkehrsteilnehmer							
Führer von							
Krafträder mit Versicherungskennzeichen <sup>1)</sup>	6	3	2	16	15	12	26
Krafträder mit amtlichem Kennzeichen <sup>2)</sup>	6	6	4	48	47	42	59
Personenkraftwagen	124	180	188	523	433	589	751
Busse	–	–	5	3	3	3	3
landwirtschaftlichen Zugmaschinen	1	1	2	6	8	–	15
Güterkraftfahrzeugen	18	14	24	52	43	77	93
übrigen Kraftfahrzeugen	–	2	1	4	–	3	7
Kraftfahrzeugen zusammen	155	206	226	652	549	726	954
Fahrrädern <sup>3)</sup>	13	7	40	116	92	30	104
Fußgänger <sup>4)</sup>	1	2	3	9	8	10	12
Sonstige	1	1	–	5	2	5	6
<b>Verunglückte Personen insgesamt</b>	<b>130</b>	<b>169</b>	<b>194</b>	<b>639</b>	<b>569</b>	<b>616</b>	<b>863</b>
getötete Führer und Mitfahrer von							
Krafträder mit Versicherungskennzeichen <sup>1)</sup>	1	–	–	–	–	1	1
Krafträder mit amtlichem Kennzeichen <sup>2)</sup>	–	–	–	2	3	4	1
Personenkraftwagen	–	–	–	9	5	6	7
Güterkraftfahrzeugen	–	–	–	–	–	1	1
Fahrrädern <sup>3)</sup>	–	1	–	2	4	–	1
getötete Fußgänger <sup>4)</sup>	–	–	–	1	1	–	2
übrige Getötete	–	–	–	–	–	–	–
Getötete insgesamt	1	1	–	14	13	12	13
darunter im Alter von ... bis ... Jahren							
unter 6	–	–	–	–	–	–	–
6 – 15	–	–	–	–	–	–	–
18 – 21	–	–	–	1	2	1	–
21 – 25	–	–	–	1	1	–	–
65 und mehr	1	–	–	6	5	2	3

Anmerkungen Seite 141

**Noch: 9. Straßenverkehrsunfälle, beteiligte Verkehrsteilnehmer, Verunglückte und  
Unfallursachen 2019 nach Verwaltungsbezirken**  
Noch: 9.2 Außerhalb von Ortschaften

Art des Nachweises	Noch: Verwaltungsbezirke						
	krfr. Stadt Bottrop	krfr. Stadt Gelsenkirchen	krfr. Stadt Münster	Kreis Borken	Kreis Coesfeld	Kreis Reckling- hausen	Kreis Steinfurt
<b>Noch: Verunglückte Personen insgesamt</b>							
verletzte Führer und Mitfahrer von							
Krafräder mit Versicherungskennzeichen <sup>1)</sup>	6	3	2	17	15	11	26
Krafräder mit amtlichen Kennzeichen <sup>2)</sup>	6	7	4	44	45	42	58
Personenkraftwagen	94	143	126	422	379	479	592
Güterkraftfahrzeugen	9	5	11	23	18	28	42
Fahrrädern <sup>3)</sup>	12	6	34	99	83	28	95
verletzte Fußgänger <sup>4)</sup>	1	2	3	8	7	10	9
übrige Verletzte	1	2	14	12	9	6	28
<b>Verletzte insgesamt</b>	<b>129</b>	<b>168</b>	<b>194</b>	<b>625</b>	<b>556</b>	<b>604</b>	<b>850</b>
darunter im Alter von ... bis ... Jahren							
unter 6	4	4	5	15	15	14	14
6 – 15	3	8	3	23	16	23	23
18 – 21	9	13	14	76	54	53	83
21 – 25	16	23	26	68	63	59	79
65 und mehr	15	11	21	68	68	57	87
<b>Polizeilich festgestellte Unfallursachen bei Unfällen mit Personenschaden</b>							
Fehlverhalten der Fahrzeugführer	108	166	155	553	464	521	686
darunter							
Alkoholeinfluss	1	3	4	17	24	18	29
Einfl. and. berauschender Mittel	1	1	–	5	5	5	2
nicht angepaßte Geschwindigkeit	8	47	7	57	71	54	71
Nichtbeachten der Vorfahrt	16	9	14	114	71	42	118
Fehler beim Abbiegen	12	7	7	42	32	39	45
falsche Fahrbahnbenutzung	–	4	4	18	29	9	36
ungenügender Sicherheitsabstand	29	46	29	53	36	100	65
Fehler beim Überholen	6	8	4	22	20	32	38
falsches Verhalten gegenüber Fußgängern	2	1	1	5	4	5	5
Fehlverhalten bei Fußgängern <sup>4)</sup>	–	2	1	2	6	4	7
darunter							
Alkoholeinfluss	–	–	–	–	–	–	–
fahrzeugbezogene Mängel	3	1	3	6	10	2	10
unfallbezogene Ursachen	8	14	33	123	51	58	84
Straßenverhältnisse	3	6	9	21	29	20	30
Witterungseinflüsse	1	2	–	7	5	5	13
Hindernisse und sonstige	4	6	24	95	17	33	41

**Noch: 9. Straßenverkehrsunfälle, beteiligte Verkehrsteilnehmer, Verunglückte und  
Unfallursachen 2019 nach Verwaltungsbezirken**  
Noch: 9.2 Außerhalb von Ortschaften

Art des Nachweises	Noch: Verwaltungsbezirke							
	Kreis Warendorf	Reg.-Bez. Münster	krfr. Stadt Bielefeld	Kreis Gütersloh	Kreis Herford	Kreis Höxter	Kreis Lippe	Kreis Minden- Lübbecke
<b>Unfälle insgesamt</b>	<b>550</b>	<b>3 304</b>	<b>329</b>	<b>728</b>	<b>312</b>	<b>284</b>	<b>426</b>	<b>390</b>
davon								
mit Getöteten	9	56	5	16	2	5	4	5
mit Verletzten	419	2 487	195	524	216	203	307	282
mit Personenschaden zusammen	428	2 543	200	540	218	208	311	287
schwerwiegende Unfälle mit Sachschaden (i. e. S.)	110	672	119	167	87	67	102	96
sonstige Unfälle unter dem Einfluss berauschender Mittel	12	89	10	21	7	9	13	7
Unfälle mit Personenschaden								
davon auf								
Bundesautobahnen	32	454	48	67	40	7	7	38
Bundesstraßen	94	469	37	102	34	73	110	63
Landstraßen	156	852	76	215	105	66	134	106
Kreisstraßen	94	474	24	79	23	44	50	55
anderen Straßen	52	294	15	77	16	18	10	25
<b>Beteiligte an Unfällen mit Personenschaden</b>	<b>777</b>	<b>4 712</b>	<b>423</b>	<b>1 022</b>	<b>407</b>	<b>325</b>	<b>570</b>	<b>532</b>
darunter im Alter von ... bis ... Jahren								
18 – 21	74	401	31	88	36	46	57	45
21 – 25	76	485	37	111	43	30	56	55
65 und mehr	101	529	61	115	43	46	56	63
an Unfällen mit Personenschaden beteiligte Verkehrsteilnehmer								
Führer von								
Krafträder mit Versicherungskennzeichen <sup>1)</sup>	14	94	1	13	7	4	6	5
Krafträder mit amtlichem Kennzeichen <sup>2)</sup>	47	259	17	39	23	37	47	31
Personenkraftwagen	541	3 329	321	718	314	237	418	394
Busse	2	19	2	8	–	–	2	1
landwirtschaftlichen Zugmaschinen	9	42	2	8	1	4	8	4
Güterkraftfahrzeugen	63	384	40	93	29	19	37	49
übrigen Kraftfahrzeugen	3	20	3	3	2	3	3	–
Kraftfahrzeugen zusammen	679	4 147	386	882	376	304	521	484
Fahrrädern <sup>3)</sup>	79	481	28	119	27	16	40	37
Fußgänger <sup>4)</sup>	12	57	8	14	1	5	5	8
Sonstige	7	27	1	7	3	–	4	3
<b>Verunglückte Personen insgesamt</b>	<b>664</b>	<b>3 844</b>	<b>289</b>	<b>802</b>	<b>333</b>	<b>298</b>	<b>449</b>	<b>409</b>
getötete Führer und Mitfahrer von								
Krafträder mit Versicherungskennzeichen <sup>1)</sup>	–	3	–	–	–	–	–	–
Krafträder mit amtlichem Kennzeichen <sup>2)</sup>	1	11	1	1	1	–	1	2
Personenkraftwagen	5	32	1	11	2	3	4	2
Güterkraftfahrzeugen	–	2	1	1	–	–	–	–
Fahrrädern <sup>3)</sup>	1	9	1	1	–	2	–	–
getötete Fußgänger <sup>4)</sup>	2	6	1	3	–	–	–	1
übrige Getötete	–	–	–	1	–	–	–	–
Getötete insgesamt	9	63	5	18	3	5	5	5
darunter im Alter von ... bis ... Jahren								
unter 6	–	–	–	–	–	–	–	–
6 – 15	–	–	–	–	–	–	–	–
18 – 21	–	4	1	1	–	1	–	–
21 – 25	–	2	–	2	1	–	2	–
65 und mehr	4	21	2	4	–	2	1	1

Anmerkungen Seite 141



**Noch: 9. Straßenverkehrsunfälle, beteiligte Verkehrsteilnehmer, Verunglückte und  
Unfallursachen 2019 nach Verwaltungsbezirken**  
Noch: 9.2 Außerhalb von Ortschaften

Art des Nachweises	Noch: Verwaltungsbezirke							
	Kreis Warendorf	Reg.-Bez. Münster	krfr. Stadt Bielefeld	Kreis Gütersloh	Kreis Herford	Kreis Höxter	Kreis Lippe	Kreis Minden- Lübbecke
<b>Noch: Verunglückte Personen insgesamt</b>								
verletzte Führer und Mitfahrer von								
Krafräder mit Versicherungskennzeichen <sup>1)</sup>	15	95	1	13	7	4	5	5
Krafräder mit amtlichen Kennzeichen <sup>2)</sup>	47	253	17	39	21	39	46	30
Personenkraftwagen	479	2 714	215	574	264	219	330	311
Güterkraftfahrzeugen	31	167	11	35	10	8	17	14
Fahrrädern <sup>3)</sup>	68	425	27	108	23	13	38	34
verletzte Fußgänger <sup>4)</sup>	9	49	7	11	1	5	5	6
übrige Verletzte	6	78	6	4	4	5	3	4
<b>Verletzte insgesamt</b>	<b>655</b>	<b>3 781</b>	<b>284</b>	<b>784</b>	<b>330</b>	<b>293</b>	<b>444</b>	<b>404</b>
darunter im Alter von ... bis ... Jahren								
unter 6	10	81	5	20	8	5	9	9
6 – 15	21	120	13	31	10	9	13	19
18 – 21	81	383	28	71	35	46	52	38
21 – 25	70	404	25	80	42	27	44	39
65 und mehr	85	412	43	82	35	45	36	44
<b>Polizeilich festgestellte Unfallursachen bei Unfällen mit Personenschaden</b>								
Fehlverhalten der Fahrzeugführer	493	3 146	219	645	264	310	375	375
darunter								
Alkoholeinfluss	22	118	6	33	14	13	16	15
Einfl. and. berauschender Mittel	4	23	–	4	4	3	3	1
nicht angepaßte Geschwindigkeit	55	370	19	54	37	87	69	61
Nichtbeachten der Vorfahrt	71	455	25	111	33	24	41	56
Fehler beim Abbiegen	48	232	22	51	22	24	35	23
falsche Fahrbahnbenutzung	29	129	9	33	14	40	22	8
ungenügender Sicherheitsabstand	39	397	27	57	28	14	40	32
Fehler beim Überholen	33	163	7	27	10	9	28	19
falsches Verhalten gegenüber Fußgängern	3	26	1	3	–	–	3	2
Fehlverhalten bei Fußgängern <sup>4)</sup>	5	27	8	13	1	1	4	3
darunter								
Alkoholeinfluss	1	1	2	2	–	–	–	–
fahrzeugbezogene Mängel	8	43	6	6	3	2	7	3
unfallbezogene Ursachen	64	435	22	33	22	39	33	38
Straßenverhältnisse	22	140	7	19	12	12	13	14
Witterungseinflüsse	9	42	4	5	–	1	–	5
Hindernisse und sonstige	33	253	11	9	10	26	20	19

**Noch: 9. Straßenverkehrsunfälle, beteiligte Verkehrsteilnehmer, Verunglückte und  
Unfallursachen 2019 nach Verwaltungsbezirken**  
Noch: 9.2 Außerhalb von Ortschaften

Art des Nachweises	Noch: Verwaltungsbezirke						
	Kreis Paderborn	Reg.-Bez. Detmold	krfr. Stadt Bochum	krfr. Stadt Dortmund	krfr. Stadt Hagen	krfr. Stadt Hamm	krfr. Stadt Herne
<b>Unfälle insgesamt</b>	<b>562</b>	<b>3 031</b>	<b>220</b>	<b>253</b>	<b>142</b>	<b>147</b>	<b>77</b>
davon							
mit Getöteten	15	52	–	4	1	2	–
mit Verletzten	440	2 167	191	208	112	103	51
mit Personenschaden zusammen	455	2 219	191	212	113	105	51
schwerwiegende Unfälle mit Sachschaden (i. e. S.)	100	738	22	31	25	37	23
sonstige Unfälle unter dem Einfluss berauschender Mittel	7	74	7	10	4	5	3
Unfälle mit Personenschaden							
davon auf							
Bundesautobahnen	49	256	156	112	82	34	50
Bundesstraßen	90	509	1	47	8	15	–
Landstraßen	171	873	24	30	20	28	–
Kreisstraßen	65	340	7	7	1	18	–
anderen Straßen	80	241	3	16	2	10	1
<b>Beteiligte an Unfällen mit Personenschaden</b>	<b>839</b>	<b>4 118</b>	<b>389</b>	<b>432</b>	<b>249</b>	<b>193</b>	<b>110</b>
darunter im Alter von ... bis ... Jahren							
18 – 21	63	366	17	23	11	17	7
21 – 25	92	424	41	45	28	19	17
65 und mehr	98	482	20	27	19	15	7
an Unfällen mit Personenschaden beteiligte Verkehrsteilnehmer							
Führer von							
Krafträder mit Versicherungskennzeichen <sup>1)</sup>	12	48	1	2	1	1	–
Krafträder mit amtlichem Kennzeichen <sup>2)</sup>	34	228	12	27	5	5	4
Personenkraftwagen	612	3 014	335	335	183	149	86
Busse	6	19	–	2	–	2	–
landwirtschaftlichen Zugmaschinen	8	35	–	1	–	1	–
Güterkraftfahrzeugen	76	343	37	46	57	22	17
übrigen Kraftfahrzeugen	5	19	1	2	2	–	1
Kraftfahrzeugen zusammen	753	3 706	386	415	248	180	108
Fahrrädern <sup>3)</sup>	73	340	2	10	1	7	2
Fußgänger <sup>4)</sup>	12	53	1	4	–	5	–
Sonstige	1	19	–	3	–	1	–
<b>Verunglückte Personen insgesamt</b>	<b>751</b>	<b>3 331</b>	<b>295</b>	<b>306</b>	<b>179</b>	<b>149</b>	<b>69</b>
getötete Führer und Mitfahrer von							
Krafträder mit Versicherungskennzeichen <sup>1)</sup>	–	–	–	–	–	–	–
Krafträder mit amtlichem Kennzeichen <sup>2)</sup>	–	6	–	2	–	–	–
Personenkraftwagen	12	35	–	1	–	–	–
Güterkraftfahrzeugen	3	5	–	–	1	1	–
Fahrrädern <sup>3)</sup>	1	5	–	–	–	–	–
getötete Fußgänger <sup>4)</sup>	–	5	–	–	–	1	–
übrige Getötete	–	1	–	1	–	–	–
Getötete insgesamt	16	57	–	4	1	2	–
darunter im Alter von ... bis ... Jahren							
unter 6	–	–	–	–	–	–	–
6 – 15	–	–	–	–	–	–	–
18 – 21	1	4	–	–	–	–	–
21 – 25	2	7	–	–	–	–	–
65 und mehr	3	13	–	2	–	1	–

Anmerkungen Seite 141

**Noch: 9. Straßenverkehrsunfälle, beteiligte Verkehrsteilnehmer, Verunglückte und  
Unfallursachen 2019 nach Verwaltungsbezirken**  
Noch: 9.2 Außerhalb von Ortschaften

Art des Nachweises	Noch: Verwaltungsbezirke						
	Kreis Paderborn	Reg.-Bez. Detmold	krfr. Stadt Bochum	krfr. Stadt Dortmund	krfr. Stadt Hagen	krfr. Stadt Hamm	krfr. Stadt Herne
<b>Noch: Verunglückte Personen insgesamt</b>							
verletzte Führer und Mitfahrer von							
Krafräder mit Versicherungskennzeichen <sup>1)</sup>	12	47	1	2	1	1	–
Krafräder mit amtlichen Kennzeichen <sup>2)</sup>	33	225	11	25	5	5	4
Personenkraftwagen	548	2 461	266	238	152	128	57
Güterkraftfahrzeugen	33	128	12	18	17	3	7
Fahrrädern <sup>3)</sup>	66	309	2	10	1	6	1
verletzte Fußgänger <sup>4)</sup>	12	47	1	3	–	3	–
übrige Verletzte	31	57	2	6	2	1	–
<b>Verletzte insgesamt</b>	<b>735</b>	<b>3 274</b>	<b>295</b>	<b>302</b>	<b>178</b>	<b>147</b>	<b>69</b>
darunter im Alter von ... bis ... Jahren							
unter 6	17	73	11	3	1	4	3
6 – 15	51	146	9	5	9	4	2
18 – 21	69	339	23	15	16	14	9
21 – 25	88	345	30	38	25	13	7
65 und mehr	80	365	11	16	14	12	3
<b>Polizeilich festgestellte Unfallursachen bei Unfällen mit Personenschaden</b>							
Fehlverhalten der Fahrzeugführer	544	2 732	257	277	144	139	71
darunter							
Alkoholeinfluss	20	117	6	10	4	5	1
Einfl. and. berauschender Mittel	4	19	1	5	2	1	–
nicht angepaßte Geschwindigkeit	123	450	36	37	17	20	6
Nichtbeachten der Vorfahrt	92	382	9	18	5	12	1
Fehler beim Abbiegen	48	225	4	10	4	6	1
falsche Fahrbahnbenutzung	10	136	1	4	1	4	–
ungenügender Sicherheitsabstand	46	244	75	74	46	27	28
Fehler beim Überholen	24	124	8	9	3	4	2
falsches Verhalten gegenüber Fußgängern	5	14	2	1	–	1	–
Fehlverhalten bei Fußgängern <sup>4)</sup>	6	36	–	2	–	1	–
darunter							
Alkoholeinfluss	1	5	–	–	–	–	–
fahrzeugbezogene Mängel	9	36	1	8	3	1	2
unfallbezogene Ursachen	64	251	11	20	16	13	9
Straßenverhältnisse	38	115	4	11	2	8	5
Witterungseinflüsse	12	27	1	–	–	–	1
Hindernisse und sonstige	14	109	6	9	14	5	3

**Noch: 9. Straßenverkehrsunfälle, beteiligte Verkehrsteilnehmer, Verunglückte und  
Unfallursachen 2019 nach Verwaltungsbezirken**  
Noch: 9.2 Außerhalb von Ortschaften

Art des Nachweises	Noch: Verwaltungsbezirke							
	Ennepe- Ruhr-Kreis	Hoch- sauerland- kreis	Märkischer Kreis	Kreis Olpe	Kreis Siegen- Wittgenstein	Kreis Soest	Kreis Unna	Reg.-Bez. Arnsberg
<b>Unfälle insgesamt</b>	<b>304</b>	<b>532</b>	<b>482</b>	<b>303</b>	<b>265</b>	<b>435</b>	<b>577</b>	<b>3 737</b>
davon								
mit Getöteten	2	16	1	5	2	5	9	47
mit Verletzten	256	417	423	224	192	375	427	2 979
mit Personenschaden zusammen	258	433	424	229	194	380	436	3 026
schwerwiegende Unfälle mit Sachschaden (i. e. S.)	32	89	40	69	62	44	125	599
sonstige Unfälle unter dem Einfluss berauschender Mittel	14	10	18	5	9	11	16	112
Unfälle mit Personenschaden								
davon auf								
Bundesautobahnen	72	36	62	40	33	64	211	952
Bundesstraßen	36	134	108	31	74	115	63	632
Landstraßen	110	172	172	91	62	110	99	918
Kreisstraßen	18	49	39	35	17	54	38	283
anderen Straßen	22	42	43	32	8	37	25	241
<b>Beteiligte an Unfällen mit Personenschaden</b>	<b>479</b>	<b>690</b>	<b>734</b>	<b>404</b>	<b>374</b>	<b>676</b>	<b>932</b>	<b>5 662</b>
darunter im Alter von ... bis ... Jahren								
18 – 21	35	70	70	41	31	58	40	420
21 – 25	48	72	90	44	55	66	84	609
65 und mehr	46	80	58	25	20	73	87	477
an Unfällen mit Personenschaden beteiligte Verkehrsteilnehmer								
Führer von								
Krafträder mit Versicherungskennzeichen <sup>1)</sup>	7	11	10	11	4	8	11	67
Krafträder mit amtlichem Kennzeichen <sup>2)</sup>	56	101	80	46	30	49	50	465
Personenkraftwagen	346	463	542	278	278	496	621	4 112
Busse	1	2	2	2	2	–	3	16
landwirtschaftlichen Zugmaschinen	1	4	3	2	3	4	4	23
Güterkraftfahrzeugen	31	42	49	22	39	65	196	623
übrigen Kraftfahrzeugen	2	2	1	–	1	4	6	22
Kraftfahrzeugen zusammen	444	625	687	361	357	626	891	5 328
Fahrrädern <sup>3)</sup>	22	57	33	30	10	38	28	240
Fußgänger <sup>4)</sup>	10	7	8	9	3	6	11	64
Sonstige	3	1	6	4	4	6	2	30
<b>Verunglückte Personen insgesamt</b>	<b>395</b>	<b>626</b>	<b>639</b>	<b>338</b>	<b>282</b>	<b>555</b>	<b>655</b>	<b>4 488</b>
getötete Führer und Mitfahrer von								
Krafträder mit Versicherungskennzeichen <sup>1)</sup>	–	–	–	1	–	–	–	1
Krafträder mit amtlichem Kennzeichen <sup>2)</sup>	3	10	–	1	–	1	–	17
Personenkraftwagen	–	4	–	4	2	2	6	19
Güterkraftfahrzeugen	–	–	–	–	–	1	1	4
Fahrrädern <sup>3)</sup>	–	1	–	–	–	1	1	3
getötete Fußgänger <sup>4)</sup>	–	1	1	1	–	–	2	6
übrige Getötete	–	1	–	–	–	–	–	2
Getötete insgesamt	3	17	1	7	2	5	10	52
darunter im Alter von ... bis ... Jahren								
unter 6	–	–	–	–	–	–	1	1
6 – 15	–	–	–	–	–	–	–	–
18 – 21	1	1	–	1	–	1	1	5
21 – 25	–	1	–	–	1	1	1	4
65 und mehr	–	5	–	–	–	2	5	15

Anmerkungen Seite 141

**Noch: 9. Straßenverkehrsunfälle, beteiligte Verkehrsteilnehmer, Verunglückte und  
Unfallursachen 2019 nach Verwaltungsbezirken**  
Noch: 9.2 Außerhalb von Ortschaften

Art des Nachweises	Noch: Verwaltungsbezirke							
	Ennepe- Ruhr-Kreis	Hoch- sauerland- kreis	Märkischer Kreis	Kreis Olpe	Kreis Siegen- Wittgenstein	Kreis Soest	Kreis Unna	Reg.-Bez. Arnsberg
<b>Noch: Verunglückte Personen insgesamt</b>								
verletzte Führer und Mitfahrer von								
Krafräder mit Versicherungskennzeichen <sup>1)</sup>	7	14	11	9	4	8	11	69
Krafräder mit amtlichen Kennzeichen <sup>2)</sup>	54	92	80	46	30	46	49	447
Personenkraftwagen	288	420	472	227	218	427	466	3 359
Güterkraftfahrzeugen	10	18	27	9	11	28	74	234
Fahrrädern <sup>3)</sup>	20	51	33	26	9	33	26	218
verletzte Fußgänger <sup>4)</sup>	9	6	7	8	3	5	9	54
übrige Verletzte	4	8	8	6	5	3	10	55
<b>Verletzte insgesamt</b>	<b>392</b>	<b>609</b>	<b>638</b>	<b>331</b>	<b>280</b>	<b>550</b>	<b>645</b>	<b>4 436</b>
darunter im Alter von ... bis ... Jahren								
unter 6	6	8	9	5	4	11	11	76
6 – 15	16	11	15	18	11	28	15	143
18 – 21	36	73	76	42	30	48	36	418
21 – 25	41	64	87	38	39	62	70	514
65 und mehr	29	66	48	16	13	54	74	356
<b>Polizeilich festgestellte Unfallursachen bei Unfällen mit Personenschaden</b>								
Fehlverhalten der Fahrzeugführer	333	522	513	271	210	470	555	3 762
darunter								
Alkoholeinfluss	12	31	20	8	4	23	14	138
Einfl. and. berauschender Mittel	6	3	9	1	2	3	1	34
nicht angepaßte Geschwindigkeit	59	145	109	78	63	63	62	695
Nichtbeachten der Vorfahrt	34	35	33	13	12	59	45	276
Fehler beim Abbiegen	12	25	20	12	7	33	17	151
falsche Fahrbahnbenutzung	15	23	16	17	7	19	16	123
ungenügender Sicherheitsabstand	45	43	41	42	24	46	114	605
Fehler beim Überholen	10	22	25	12	6	31	26	158
falsches Verhalten gegenüber Fußgängern	7	2	2	4	–	3	5	27
Fehlverhalten bei Fußgängern <sup>4)</sup>	5	3	5	3	–	1	2	22
darunter								
Alkoholeinfluss	–	–	1	–	–	–	–	1
fahrzeugbezogene Mängel	4	5	8	3	4	5	7	51
unfallbezogene Ursachen	31	88	57	40	51	43	43	422
Straßenverhältnisse	18	55	38	28	30	14	22	235
Witterungseinflüsse	7	6	5	2	–	6	2	30
Hindernisse und sonstige	6	27	14	10	21	23	19	157

**9. Straßenverkehrsunfälle, beteiligte Verkehrsteilnehmer, Verunglückte und  
Unfallursachen 2019 nach Verwaltungsbezirken  
9.3 Innerhalb und außerhalb von Ortschaften**

Art des Nachweises	Nordrhein- Westfalen	Verwaltungsbezirke					
		krfr. Stadt Düsseldorf	krfr. Stadt Duisburg	krfr. Stadt Essen	krfr. Stadt Krefeld	krfr. Stadt Mönchen- gladbach	krfr. Stadt Mülheim an der Ruhr
<b>Unfälle insgesamt</b>	<b>77 557</b>	<b>3 146</b>	<b>1 984</b>	<b>2 185</b>	<b>996</b>	<b>1 143</b>	<b>556</b>
davon							
mit Getöteten	432	9	5	6	4	3	1
mit Verletzten	61 039	2 541	1 537	1 878	772	868	458
mit Personenschaden zusammen	61 471	2 550	1 542	1 884	776	871	459
schwerwiegende Unfälle mit Sachschaden (i. e. S.)	12 395	472	325	185	170	207	69
sonstige Unfälle unter dem Einfluss berauschender Mittel	3 691	124	117	116	50	65	28
Unfälle mit Personenschaden							
davon auf							
Bundesautobahnen	4 193	75	199	104	23	71	52
Bundesstraßen	8 715	372	18	229	112	147	72
Landstraßen	17 571	511	426	568	110	213	119
Kreisstraßen	6 106	51	201	198	39	136	54
anderen Straßen	24 886	1 541	698	785	492	304	162
<b>Beteiligte an Unfällen mit Personenschaden</b>	<b>119 054</b>	<b>5 132</b>	<b>3 154</b>	<b>3 732</b>	<b>1 512</b>	<b>1 741</b>	<b>912</b>
darunter im Alter von ... bis ... Jahren							
18 – 21	7 022	174	166	177	75	102	44
21 – 25	8 944	349	228	287	84	123	47
65 und mehr	15 521	570	371	461	226	227	131
an Unfällen mit Personenschaden beteiligte Verkehrsteilnehmer							
Führer von							
Krafträder mit Versicherungskennzeichen <sup>1)</sup>	3 262	147	80	92	53	67	24
Krafträder mit amtlichem Kennzeichen <sup>2)</sup>	5 075	156	93	130	48	55	39
Personenkraftwagen	73 055	2 932	2 017	2 392	838	1 068	589
Busse	1 647	114	65	64	14	36	24
landwirtschaftlichen Zugmaschinen	272	2	1	–	2	1	1
Güterkraftfahrzeugen	5 461	238	144	134	61	68	31
übrigen Kraftfahrzeugen	335	16	6	5	3	6	–
Kraftfahrzeugen zusammen	89 107	3 605	2 406	2 817	1 019	1 301	708
Fahrrädern <sup>3)</sup>	19 848	854	423	420	332	282	117
Fußgänger <sup>4)</sup>	8 511	478	270	427	130	152	77
Sonstige	1 588	195	55	68	31	6	10
<b>Verunglückte Personen insgesamt</b>	<b>78 268</b>	<b>3 143</b>	<b>1 984</b>	<b>2 388</b>	<b>929</b>	<b>1 090</b>	<b>553</b>
getötete Führer und Mitfahrer von							
Krafträder mit Versicherungskennzeichen <sup>1)</sup>	10	–	–	–	–	–	–
Krafträder mit amtlichem Kennzeichen <sup>2)</sup>	82	2	1	2	2	–	–
Personenkraftwagen	170	–	1	1	1	1	–
Güterkraftfahrzeugen	19	1	–	–	–	–	–
Fahrrädern <sup>3)</sup>	71	–	1	1	1	1	–
getötete Fußgänger <sup>4)</sup>	92	6	2	2	–	1	1
übrige Getötete	12	–	–	–	–	–	–
Getötete insgesamt	456	9	5	6	4	3	1
darunter im Alter von ... bis ... Jahren							
unter 6	3	–	–	–	–	1	–
6 – 15	2	–	–	–	–	–	–
18 – 21	26	–	–	1	–	–	–
21 – 25	22	–	–	–	–	–	–
65 und mehr	173	4	1	1	–	1	–

1) einschl. S-Pedelecs und leichten drei- und vierradrigen Kfz – 2) einschl. drei- und schweren vierradrigen Kfz – 3) einschl. Pedelecs – 4) einschl. Fußgänger mit Sport- und Spielgeräten

**Noch: 9. Straßenverkehrsunfälle, beteiligte Verkehrsteilnehmer, Verunglückte und  
Unfallursachen 2019 nach Verwaltungsbezirken**  
Noch: 9.3 Innerhalb und außerhalb von Ortschaften

Art des Nachweises	Nordrhein- Westfalen	Noch: Verwaltungsbezirke					
		krfr. Stadt Düsseldorf	krfr. Stadt Duisburg	krfr. Stadt Essen	krfr. Stadt Krefeld	krfr. Stadt Mönchen- gladbach	krfr. Stadt Mülheim an der Ruhr
<b>Noch: Verunglückte Personen insgesamt</b>							
verletzte Führer und Mitfahrer von							
Krafräder mit Versicherungskennzeichen <sup>1)</sup>	3 273	150	80	94	52	68	25
Krafräder mit amtlichen Kennzeichen <sup>2)</sup>	4 964	158	90	124	45	52	38
Personenkraftwagen	39 178	1 317	1 033	1 222	360	487	269
Güterkraftfahrzeugen	1 484	37	32	33	9	21	4
Fahrrädern <sup>3)</sup>	18 189	783	392	398	302	257	109
verletzte Fußgänger <sup>4)</sup>	7 897	438	257	403	124	137	66
übrige Verletzte	2 827	251	95	108	33	65	41
<b>Verletzte insgesamt</b>	<b>77 812</b>	<b>3 134</b>	<b>1 979</b>	<b>2 382</b>	<b>925</b>	<b>1 087</b>	<b>552</b>
darunter im Alter von ... bis ... Jahren							
unter 6	1 420	67	42	69	28	15	8
6 – 15	5 037	163	143	133	73	68	38
18 – 21	5 613	134	131	151	56	87	26
21 – 25	6 510	250	170	214	52	92	33
65 und mehr	10 120	404	254	278	147	139	86
<b>Polizeilich festgestellte Unfallursachen bei Unfällen mit Personenschaden</b>							
Fehlverhalten der Fahrzeugführer	73 441	3 162	1 806	2 198	890	1 045	620
darunter							
Alkoholeinfluss	2 467	76	60	58	30	39	13
Einfl. and. berauschender Mittel	564	19	9	16	14	11	2
nicht angepasste Geschwindigkeit	6 174	273	174	128	29	61	78
Nichtbeachten der Vorfahrt	9 724	377	244	235	128	131	48
Fehler beim Abbiegen	6 696	341	162	170	118	133	35
falsche Fahrbahnbenutzung	3 322	150	51	51	43	50	25
ungenügender Sicherheitsabstand	7 843	288	275	241	24	118	68
Fehler beim Überholen	2 096	75	34	53	19	19	17
falsches Verhalten gegenüber Fußgängern	4 067	225	112	201	48	83	36
Fehlverhalten bei Fußgängern <sup>4)</sup>	3 042	209	79	127	52	58	32
darunter							
Alkoholeinfluss	70	1	1	4	2	2	1
fahrzeugbezogene Mängel	645	12	10	14	10	8	1
unfallbezogene Ursachen	6 202	201	201	170	26	39	46
Straßenverhältnisse	2 252	143	74	78	10	25	25
Witterungseinflüsse	772	26	20	10	11	11	3
Hindernisse und sonstige	3 178	32	107	82	5	3	18

**Noch: 9. Straßenverkehrsunfälle, beteiligte Verkehrsteilnehmer, Verunglückte und  
Unfallursachen 2019 nach Verwaltungsbezirken**  
Noch: 9.3 Innerhalb und außerhalb von Ortschaften

Art des Nachweises	Noch: Verwaltungsbezirke							
	krfr. Stadt Oberhausen	krfr. Stadt Remscheid	krfr. Stadt Solingen	krfr. Stadt Wuppertal	Kreis Kleve	Kreis Mettmann	Rhein-Kreis Neuss	Kreis Viersen
<b>Unfälle insgesamt</b>	<b>812</b>	<b>359</b>	<b>561</b>	<b>1 188</b>	<b>1 425</b>	<b>2 333</b>	<b>1 973</b>	<b>1 209</b>
davon								
mit Getöteten	4	2	3	9	14	11	7	13
mit Verletzten	685	288	464	993	1 038	1 622	1 529	1 027
mit Personenschaden zusammen	689	290	467	1 002	1 052	1 633	1 536	1 040
schwerwiegende Unfälle mit Sachschaden (i. e. S.)	72	46	48	119	313	613	346	116
sonstige Unfälle unter dem Einfluss berauschender Mittel	51	23	46	67	60	87	91	53
Unfälle mit Personenschaden								
davon auf								
Bundesautobahnen	74	13	6	57	41	199	218	74
Bundesstraßen	79	73	86	161	264	133	98	63
Landstraßen	231	100	145	270	266	563	430	347
Kreisstraßen	125	4	22	96	97	116	94	124
anderen Straßen	180	100	208	418	384	622	696	432
<b>Beteiligte an Unfällen mit Personenschaden</b>	<b>1 391</b>	<b>578</b>	<b>929</b>	<b>2 025</b>	<b>1 989</b>	<b>3 204</b>	<b>3 024</b>	<b>2 002</b>
darunter im Alter von ... bis ... Jahren								
18 – 21	85	33	44	90	113	159	155	122
21 – 25	98	38	58	149	143	206	180	128
65 und mehr	166	66	107	255	292	474	443	320
an Unfällen mit Personenschaden beteiligte Verkehrsteilnehmer								
Führer von								
Krafträder mit Versicherungskennzeichen <sup>1)</sup>	48	10	32	50	63	59	77	58
Krafträder mit amtlichem Kennzeichen <sup>2)</sup>	59	33	49	105	75	142	118	65
Personenkraftwagen	924	418	593	1 340	1 199	1 997	1 869	1 238
Busse	29	9	27	46	13	54	37	15
landwirtschaftlichen Zugmaschinen	3	–	2	2	16	4	9	7
Güterkraftfahrzeugen	58	24	27	90	127	161	181	79
übrigen Kraftfahrzeugen	2	1	–	3	5	8	1	6
Kraftfahrzeugen zusammen	1 123	495	730	1 636	1 498	2 425	2 292	1 468
Fahrrädern <sup>3)</sup>	136	28	87	124	381	485	532	397
Fußgänger <sup>4)</sup>	121	54	104	242	91	269	170	112
Sonstige	11	1	8	23	19	25	30	25
<b>Verunglückte Personen insgesamt</b>	<b>875</b>	<b>378</b>	<b>566</b>	<b>1 247</b>	<b>1 416</b>	<b>2 067</b>	<b>1 994</b>	<b>1 302</b>
getötete Führer und Mitfahrer von								
Krafträder mit Versicherungskennzeichen <sup>1)</sup>	–	–	–	1	–	1	–	1
Krafträder mit amtlichem Kennzeichen <sup>2)</sup>	–	–	–	1	2	1	–	1
Personenkraftwagen	2	1	1	2	9	4	2	4
Güterkraftfahrzeugen	1	–	–	–	1	–	–	–
Fahrrädern <sup>3)</sup>	–	–	–	1	2	2	3	3
getötete Fußgänger <sup>4)</sup>	1	1	1	4	2	3	2	3
übrige Getötete	–	–	1	–	–	–	–	1
Getötete insgesamt	4	2	3	9	16	11	7	13
darunter im Alter von ... bis ... Jahren								
unter 6	–	–	–	–	–	–	–	–
6 – 15	–	–	–	–	–	–	–	1
18 – 21	–	1	–	–	2	–	–	1
21 – 25	–	–	–	–	4	–	–	–
65 und mehr	3	–	1	4	3	7	5	5

Anmerkungen Seite 157



**Noch: 9. Straßenverkehrsunfälle, beteiligte Verkehrsteilnehmer, Verunglückte und  
Unfallursachen 2019 nach Verwaltungsbezirken**  
Noch: 9.3 Innerhalb und außerhalb von Ortschaften

Art des Nachweises	Noch: Verwaltungsbezirke							
	krfr. Stadt Oberhausen	krfr. Stadt Remscheid	krfr. Stadt Solingen	krfr. Stadt Wuppertal	Kreis Kleve	Kreis Mettmann	Rhein-Kreis Neuss	Kreis Viersen
<b>Noch: Verunglückte Personen insgesamt</b>								
verletzte Führer und Mitfahrer von								
Krafräder mit Versicherungskennzeichen <sup>1)</sup>	47	9	31	49	64	58	80	60
Krafräder mit amtlichen Kennzeichen <sup>2)</sup>	60	33	49	105	77	143	118	63
Personenkraftwagen	453	241	264	669	724	1 041	1 024	651
Güterkraftfahrzeugen	18	5	5	17	40	42	54	25
Fahrrädern <sup>3)</sup>	131	27	78	114	340	445	497	365
verletzte Fußgänger <sup>4)</sup>	116	52	100	224	85	260	161	98
übrige Verletzte	46	9	36	60	70	67	53	27
<b>Verletzte insgesamt</b>	<b>871</b>	<b>376</b>	<b>563</b>	<b>1 238</b>	<b>1 400</b>	<b>2 056</b>	<b>1 987</b>	<b>1 289</b>
darunter im Alter von ... bis ... Jahren								
unter 6	15	8	22	27	32	31	31	17
6 – 15	65	25	47	90	102	138	144	87
18 – 21	68	25	34	60	88	128	121	94
21 – 25	69	26	38	110	108	159	131	90
65 und mehr	88	40	59	157	211	321	289	195
<b>Polizeilich festgestellte Unfallursachen bei Unfällen mit Personenschaden</b>								
Fehlverhalten der Fahrzeugführer	902	361	543	1 080	1 192	2 102	1 843	1 256
darunter								
Alkoholeinfluss	25	8	19	20	53	45	64	46
Einfl. and. berauschender Mittel	9	2	3	8	10	–	18	6
nicht angepaßte Geschwindigkeit	99	29	30	58	74	148	152	106
Nichtbeachten der Vorfahrt	110	40	61	101	244	245	205	212
Fehler beim Abbiegen	80	15	49	66	117	151	171	128
falsche Fahrbahnbenutzung	30	14	13	13	140	81	86	32
ungenügender Sicherheitsabstand	114	38	43	133	108	125	221	104
Fehler beim Überholen	33	12	13	25	34	56	72	36
falsches Verhalten gegenüber Fußgängern	71	45	77	111	31	204	82	35
Fehlverhalten bei Fußgängern <sup>4)</sup>	30	15	51	111	23	73	59	33
darunter								
Alkoholeinfluss	2	–	1	–	–	2	2	1
fahrzeugbezogene Mängel	10	5	8	7	14	15	22	7
unfallbezogene Ursachen	36	45	101	79	129	107	90	77
Straßenverhältnisse	22	15	19	34	30	77	44	31
Witterungseinflüsse	13	3	10	10	15	19	22	21
Hindernisse und sonstige	1	27	72	35	84	11	24	25

**Noch: 9. Straßenverkehrsunfälle, beteiligte Verkehrsteilnehmer, Verunglückte und  
Unfallursachen 2019 nach Verwaltungsbezirken**  
Noch: 9.3 Innerhalb und außerhalb von Ortschaften

Art des Nachweises	Noch: Verwaltungsbezirke					
	Kreis Wesel	Reg.-Bez. Düsseldorf	krfr. Stadt Bonn	krfr. Stadt Köln	krfr. Stadt Leverkusen	Städteregion Aachen
<b>Unfälle insgesamt</b>	<b>1 950</b>	<b>21 820</b>	<b>1 527</b>	<b>6 090</b>	<b>742</b>	<b>2 566</b>
davon						
mit Getöteten	16	107	2	22	4	10
mit Verletzten	1 600	17 300	1 383	5 028	585	1 984
mit Personenschaden zusammen	1 616	17 407	1 385	5 050	589	1 994
schwerwiegende Unfälle mit Sachschaden (i. e. S.)	233	3 334	90	785	111	458
sonstige Unfälle unter dem Einfluss berauschender Mittel	101	1 079	52	255	42	114
Unfälle mit Personenschaden						
davon auf						
Bundesautobahnen	101	1 307	92	438	76	97
Bundesstraßen	274	2 181	227	991	32	408
Landstraßen	488	4 787	191	708	167	575
Kreisstraßen	98	1 455	64	270	23	116
anderen Straßen	655	7 677	811	2 643	291	798
<b>Beteiligte an Unfällen mit Personenschaden</b>	<b>3 141</b>	<b>34 466</b>	<b>2 725</b>	<b>9 839</b>	<b>1 209</b>	<b>3 898</b>
darunter im Alter von ... bis ... Jahren						
18 – 21	175	1 714	123	404	55	214
21 – 25	211	2 329	191	754	51	363
65 und mehr	507	4 616	321	1 001	174	413
an Unfällen mit Personenschaden beteiligte Verkehrsteilnehmer						
Führer von						
Krafräder mit Versicherungskennzeichen <sup>1)</sup>	81	941	60	294	39	121
Krafräder mit amtlichem Kennzeichen <sup>2)</sup>	128	1 295	71	312	34	179
Personenkraftwagen	1 984	21 398	1 489	5 366	739	2 408
Busse	26	573	77	113	30	109
landwirtschaftlichen Zugmaschinen	9	59	1	–	1	7
Güterkraftfahrzeugen	156	1 579	99	446	56	131
übrigen Kraftfahrzeugen	9	71	10	25	3	11
Kraftfahrzeugen zusammen	2 393	25 916	1 807	6 556	902	2 966
Fahrrädern <sup>3)</sup>	571	5 169	627	2 176	200	568
Fußgänger <sup>4)</sup>	152	2 849	229	807	97	316
Sonstige	25	532	62	300	10	48
<b>Verunglückte Personen insgesamt</b>	<b>2 099</b>	<b>22 031</b>	<b>1 638</b>	<b>6 133</b>	<b>767</b>	<b>2 512</b>
getötete Führer und Mitfahrer von						
Krafräder mit Versicherungskennzeichen <sup>1)</sup>	–	3	–	1	–	–
Krafräder mit amtlichem Kennzeichen <sup>2)</sup>	2	14	–	4	1	2
Personenkraftwagen	4	33	–	5	1	2
Güterkraftfahrzeugen	1	4	–	–	–	1
Fahrrädern <sup>3)</sup>	7	22	2	3	2	3
getötete Fußgänger <sup>4)</sup>	2	31	–	8	–	2
übrige Getötete	–	2	–	1	–	–
Getötete insgesamt	16	109	2	22	4	10
darunter im Alter von ... bis ... Jahren						
unter 6	–	1	–	–	–	–
6 – 15	–	1	–	–	1	–
18 – 21	2	7	–	1	–	1
21 – 25	–	4	–	1	–	–
65 und mehr	6	41	–	9	–	2

Anmerkungen Seite 157

**Noch: 9. Straßenverkehrsunfälle, beteiligte Verkehrsteilnehmer, Verunglückte und  
Unfallursachen 2019 nach Verwaltungsbezirken**  
Noch: 9.3 Innerhalb und außerhalb von Ortschaften

Art des Nachweises	Noch: Verwaltungsbezirke					
	Kreis Wesel	Reg.-Bez. Düsseldorf	krfr. Stadt Bonn	krfr. Stadt Köln	krfr. Stadt Leverkusen	Städteregion Aachen
<b>Noch: Verunglückte Personen insgesamt</b>						
verletzte Führer und Mitfahrer von						
Kraftfahrzeuge mit Versicherungskennzeichen <sup>1)</sup>	76	943	60	288	42	119
Kraftfahrzeuge mit amtlichen Kennzeichen <sup>2)</sup>	126	1 281	67	300	31	175
Personenkraftwagen	1 123	10 878	617	2 417	375	1 173
Güterkraftfahrzeuge	54	396	13	83	7	27
Fahrrädern <sup>3)</sup>	523	4 761	567	1 984	178	540
verletzte Fußgänger <sup>4)</sup>	141	2 662	207	708	95	300
übrige Verletzte	40	1 001	105	331	35	168
<b>Verletzte insgesamt</b>	<b>2 083</b>	<b>21 922</b>	<b>1 636</b>	<b>6 111</b>	<b>763</b>	<b>2 502</b>
darunter im Alter von ... bis ... Jahren						
unter 6	34	446	29	91	17	48
6 – 15	158	1 474	110	285	50	164
18 – 21	140	1 343	89	307	43	169
21 – 25	151	1 693	124	533	40	262
65 und mehr	324	2 992	216	661	111	276
<b>Polizeilich festgestellte Unfallursachen bei Unfällen mit Personenschaden</b>						
Fehlverhalten der Fahrzeugführer	2 013	21 013	1 615	5 744	689	2 414
darunter						
Alkoholeinfluss	81	637	31	223	19	66
Einfl. and. berauschender Mittel	20	147	11	29	6	25
nicht angepaßte Geschwindigkeit	234	1 673	66	254	31	269
Nichtbeachten der Vorfahrt	346	2 727	209	604	73	269
Fehler beim Abbiegen	214	1 950	151	513	57	244
falsche Fahrbahnbenutzung	114	893	44	273	43	49
ungenügender Sicherheitsabstand	290	2 190	176	895	137	322
Fehler beim Überholen	54	552	40	191	26	51
falsches Verhalten gegenüber Fußgängern	58	1 419	109	403	58	162
Fehlverhalten bei Fußgängern <sup>4)</sup>	51	1 003	77	376	30	115
darunter						
Alkoholeinfluss	–	19	1	5	–	4
fahrzeugbezogene Mängel	8	151	16	54	4	14
unfallbezogene Ursachen	158	1 505	235	364	45	156
Straßenverhältnisse	50	677	62	117	15	62
Witterungseinflüsse	16	210	24	40	13	21
Hindernisse und sonstige	92	618	149	207	17	73

**Noch: 9. Straßenverkehrsunfälle, beteiligte Verkehrsteilnehmer, Verunglückte und  
Unfallursachen 2019 nach Verwaltungsbezirken**  
Noch: 9.3 Innerhalb und außerhalb von Ortschaften

Art des Nachweises	Noch: Verwaltungsbezirke							
	Kreis Düren	Rhein- Erft- Kreis	Kreis Eus- kirchen	Kreis Heins- berg	Ober- bergischer Kreis	Rheinisch- Bergischer Kreis	Rhein- Sieg- Kreis	Reg.-Bez. Köln
<b>Unfälle insgesamt</b>	<b>1 470</b>	<b>1 737</b>	<b>844</b>	<b>1 088</b>	<b>1 177</b>	<b>1 156</b>	<b>2 241</b>	<b>20 638</b>
davon								
mit Getöteten	11	11	9	10	14	2	13	108
mit Verletzten	903	1 480	644	821	860	910	1 755	16 353
mit Personenschaden zusammen	914	1 491	653	831	874	912	1 768	16 461
schwerwiegende Unfälle mit Sachschaden (i. e. S.)	505	153	151	210	240	191	366	3 260
sonstige Unfälle unter dem Einfluss berauschender Mittel	51	93	40	47	63	53	107	917
Unfälle mit Personenschaden								
davon auf								
Bundesautobahnen	59	139	35	25	44	69	150	1 224
Bundesstraßen	186	112	146	70	191	65	247	2 675
Landstraßen	264	466	173	304	345	439	591	4 223
Kreisstraßen	67	205	63	91	56	82	133	1 170
anderen Straßen	338	569	236	341	238	257	647	7 169
<b>Beteiligte an Unfällen mit Personenschaden</b>	<b>1 723</b>	<b>2 854</b>	<b>1 138</b>	<b>1 556</b>	<b>1 550</b>	<b>1 729</b>	<b>3 444</b>	<b>31 665</b>
darunter im Alter von ... bis ... Jahren								
18 – 21	107	157	81	119	146	97	190	1 693
21 – 25	139	193	80	120	142	119	236	2 388
65 und mehr	225	414	163	232	196	248	540	3 927
an Unfällen mit Personenschaden beteiligte Verkehrsteilnehmer								
Führer von								
Krafträder mit Versicherungskennzeichen <sup>1)</sup>	50	75	36	65	48	45	106	939
Krafträder mit amtlichem Kennzeichen <sup>2)</sup>	124	122	115	99	136	116	168	1 476
Personenkraftwagen	1 082	1 719	701	964	1 074	1 113	2 165	18 820
Busse	17	30	10	18	8	19	39	470
landwirtschaftlichen Zugmaschinen	8	3	6	13	8	1	11	59
Güterkraftfahrzeugen	78	140	59	51	54	63	188	1 365
übrigen Kraftfahrzeugen	7	19	3	3	4	2	4	91
Kraftfahrzeugen zusammen	1 366	2 108	930	1 213	1 332	1 359	2 681	23 220
Fahrrädern <sup>3)</sup>	229	531	125	244	119	237	472	5 528
Fußgänger <sup>4)</sup>	108	203	72	75	93	116	259	2 375
Sonstige	20	12	11	24	6	17	32	542
<b>Verunglückte Personen insgesamt</b>	<b>1 206</b>	<b>1 879</b>	<b>835</b>	<b>1 098</b>	<b>1 203</b>	<b>1 126</b>	<b>2 308</b>	<b>20 705</b>
getötete Führer und Mitfahrer von								
Krafträder mit Versicherungskennzeichen <sup>1)</sup>	–	–	–	–	–	1	–	2
Krafträder mit amtlichem Kennzeichen <sup>2)</sup>	3	–	6	3	6	–	1	26
Personenkraftwagen	6	9	3	3	3	2	5	39
Güterkraftfahrzeugen	1	1	–	–	–	–	–	3
Fahrrädern <sup>3)</sup>	1	–	–	2	–	–	2	15
getötete Fußgänger <sup>4)</sup>	1	1	–	–	4	–	4	20
übrige Getötete	–	–	–	2	1	–	1	5
Getötete insgesamt	12	11	9	10	14	3	13	110
darunter im Alter von ... bis ... Jahren								
unter 6	–	–	–	–	–	–	–	–
6 – 15	–	–	–	–	–	–	–	1
18 – 21	–	–	–	–	1	–	1	4
21 – 25	1	–	–	–	1	–	–	3
65 und mehr	4	4	2	6	6	2	6	41

Anmerkungen Seite 157

**Noch: 9. Straßenverkehrsunfälle, beteiligte Verkehrsteilnehmer, Verunglückte und  
Unfallursachen 2019 nach Verwaltungsbezirken**  
Noch: 9.3 Innerhalb und außerhalb von Ortschaften

Art des Nachweises	Noch: Verwaltungsbezirke							
	Kreis Düren	Rhein- Erft- Kreis	Kreis Eus- kirchen	Kreis Heins- berg	Ober- bergischer Kreis	Rheinisch- Bergischer Kreis	Rhein- Sieg- Kreis	Reg.-Bez. Köln
<b>Noch: Verunglückte Personen insgesamt</b>								
verletzte Führer und Mitfahrer von								
Krafräder mit Versicherungskennzeichen <sup>1)</sup>	49	77	37	69	50	45	109	945
Krafräder mit amtlichen Kennzeichen <sup>2)</sup>	115	118	107	98	135	118	164	1 428
Personenkraftwagen	651	904	460	562	777	588	1 234	9 758
Güterkraftfahrzeugen	31	41	21	20	11	15	57	326
Fahrrädern <sup>3)</sup>	218	492	118	233	114	225	437	5 106
verletzte Fußgänger <sup>4)</sup>	98	196	70	71	89	111	242	2 187
übrige Verletzte	32	40	13	35	13	21	52	845
<b>Verletzte insgesamt</b>	<b>1 194</b>	<b>1 868</b>	<b>826</b>	<b>1 088</b>	<b>1 189</b>	<b>1 123</b>	<b>2 295</b>	<b>20 595</b>
darunter im Alter von ... bis ... Jahren								
unter 6	17	22	10	22	25	17	47	345
6 – 15	69	142	55	75	69	71	153	1 243
18 – 21	96	134	89	88	127	69	154	1 365
21 – 25	106	156	70	103	112	91	168	1 765
65 und mehr	145	250	117	145	134	166	346	2 567
<b>Polizeilich festgestellte Unfallursachen bei Unfällen mit Personenschaden</b>								
Fehlverhalten der Fahrzeugführer	1 052	1 779	728	1 190	1 023	1 056	2 154	19 444
darunter								
Alkoholeinfluss	33	54	46	47	37	37	57	650
Einfl. and. berauschender Mittel	10	18	10	27	12	4	14	166
nicht angepaßte Geschwindigkeit	202	140	70	181	156	125	169	1 663
Nichtbeachten der Vorfahrt	148	271	103	174	135	117	326	2 429
Fehler beim Abbiegen	85	111	37	78	58	80	146	1 560
falsche Fahrbahnbenutzung	49	85	19	74	51	54	93	834
ungenügender Sicherheitsabstand	107	259	33	124	86	142	190	2 471
Fehler beim Überholen	48	50	16	49	41	34	54	600
falsches Verhalten gegenüber Fußgängern	45	93	30	33	40	56	117	1 146
Fehlverhalten bei Fußgängern <sup>4)</sup>	39	61	14	21	23	22	80	858
darunter								
Alkoholeinfluss	1	1	–	–	–	2	1	15
fahrzeugbezogene Mängel	8	15	8	13	9	20	13	174
unfallbezogene Ursachen	120	132	159	65	95	73	380	1 824
Straßenverhältnisse	35	63	26	34	38	35	66	553
Witterungseinflüsse	5	28	7	15	11	8	34	206
Hindernisse und sonstige	80	41	126	16	46	30	280	1 065

**Noch: 9. Straßenverkehrsunfälle, beteiligte Verkehrsteilnehmer, Verunglückte und  
Unfallursachen 2019 nach Verwaltungsbezirken**  
Noch: 9.3 Innerhalb und außerhalb von Ortschaften

Art des Nachweises	Noch: Verwaltungsbezirke						
	krfr. Stadt Bottrop	krfr. Stadt Gelsenkirchen	krfr. Stadt Münster	Kreis Borken	Kreis Coesfeld	Kreis Reckling- hausen	Kreis Steinfurt
<b>Unfälle insgesamt</b>	<b>455</b>	<b>1 108</b>	<b>1 616</b>	<b>1 755</b>	<b>1 001</b>	<b>2 397</b>	<b>2 179</b>
davon							
mit Getöteten	2	1	1	17	14	13	17
mit Verletzten	334	840	1 410	1 493	782	1 956	1 742
mit Personenschaden zusammen	336	841	1 411	1 510	796	1 969	1 759
schwerwiegende Unfälle mit Sachschaden (i. e. S.)	83	194	148	184	168	287	350
sonstige Unfälle unter dem Einfluss berauschender Mittel	36	73	57	61	37	141	70
Unfälle mit Personenschaden							
davon auf							
Bundesautobahnen	28	40	38	26	53	155	82
Bundesstraßen	11	95	196	94	147	237	153
Landstraßen	168	283	332	397	164	640	598
Kreisstraßen	27	67	266	238	161	252	260
anderen Straßen	102	356	579	755	271	685	666
<b>Beteiligte an Unfällen mit Personenschaden</b>	<b>678</b>	<b>1 671</b>	<b>2 770</b>	<b>2 772</b>	<b>1 412</b>	<b>3 877</b>	<b>3 330</b>
darunter im Alter von ... bis ... Jahren							
18 – 21	45	102	146	221	104	254	225
21 – 25	47	158	259	190	116	256	252
65 und mehr	95	183	353	417	222	545	495
an Unfällen mit Personenschaden beteiligte Verkehrsteilnehmer							
Führer von							
Krafträder mit Versicherungskennzeichen <sup>1)</sup>	21	43	37	80	49	123	96
Krafträder mit amtlichem Kennzeichen <sup>2)</sup>	30	50	55	101	70	157	119
Personenkraftwagen	451	1 109	1 325	1 446	801	2 461	1 983
Busse	13	29	41	11	5	67	17
landwirtschaftlichen Zugmaschinen	1	2	2	10	13	1	21
Güterkraftfahrzeugen	30	63	78	112	61	157	151
übrigen Kraftfahrzeugen	1	6	10	13	–	18	11
Kraftfahrzeugen zusammen	547	1 302	1 548	1 773	999	2 984	2 398
Fahrrädern <sup>3)</sup>	82	196	1 023	852	328	608	746
Fußgänger <sup>4)</sup>	47	158	179	117	73	253	148
Sonstige	2	15	20	30	12	32	38
<b>Verunglückte Personen insgesamt</b>	<b>448</b>	<b>1 094</b>	<b>1 657</b>	<b>1 829</b>	<b>1 038</b>	<b>2 527</b>	<b>2 268</b>
getötete Führer und Mitfahrer von							
Krafträder mit Versicherungskennzeichen <sup>1)</sup>	1	–	–	–	–	1	1
Krafträder mit amtlichem Kennzeichen <sup>2)</sup>	–	–	–	2	4	4	1
Personenkraftwagen	–	–	–	9	5	9	8
Güterkraftfahrzeugen	–	–	–	–	–	1	1
Fahrrädern <sup>3)</sup>	–	1	1	5	5	1	2
getötete Fußgänger <sup>4)</sup>	1	–	–	4	1	–	6
übrige Getötete	–	–	–	–	–	–	–
Getötete insgesamt	2	1	1	20	15	16	19
darunter im Alter von ... bis ... Jahren							
unter 6	–	–	–	–	–	–	–
6 – 15	–	–	–	–	–	–	–
18 – 21	–	–	–	1	2	2	1
21 – 25	–	–	–	1	1	2	–
65 und mehr	2	–	1	10	7	3	7

Anmerkungen Seite 157

**Noch: 9. Straßenverkehrsunfälle, beteiligte Verkehrsteilnehmer, Verunglückte und  
Unfallursachen 2019 nach Verwaltungsbezirken**  
Noch: 9.3 Innerhalb und außerhalb von Ortschaften

Art des Nachweises	Noch: Verwaltungsbezirke						
	krfr. Stadt Bottrop	krfr. Stadt Gelsenkirchen	krfr. Stadt Münster	Kreis Borken	Kreis Coesfeld	Kreis Reckling- hausen	Kreis Steinfurt
<b>Noch: Verunglückte Personen insgesamt</b>							
verletzte Führer und Mitfahrer von							
Krafräder mit Versicherungskennzeichen <sup>1)</sup>	21	42	34	76	49	123	93
Krafräder mit amtlichen Kennzeichen <sup>2)</sup>	30	49	54	94	67	154	117
Personenkraftwagen	250	617	473	723	493	1 294	1 115
Güterkraftfahrzeugen	10	13	20	34	24	49	57
Fahrrädern <sup>3)</sup>	77	175	871	750	297	568	674
verletzte Fußgänger <sup>4)</sup>	45	152	154	102	71	234	129
übrige Verletzte	13	45	50	30	22	89	64
<b>Verletzte insgesamt</b>	<b>446</b>	<b>1 093</b>	<b>1 656</b>	<b>1 809</b>	<b>1 023</b>	<b>2 511</b>	<b>2 249</b>
darunter im Alter von ... bis ... Jahren							
unter 6	11	28	18	29	20	50	35
6 – 15	14	91	69	153	70	203	165
18 – 21	30	87	112	166	84	208	180
21 – 25	34	108	179	120	85	183	185
65 und mehr	57	124	225	272	168	359	310
<b>Polizeilich festgestellte Unfallursachen bei Unfällen mit Personenschaden</b>							
Fehlverhalten der Fahrzeugführer	446	1 227	1 578	1 827	940	2 505	2 022
darunter							
Alkoholeinfluss	13	27	59	62	45	79	71
Einfl. and. berauschender Mittel	3	14	3	7	5	19	5
nicht angepaßte Geschwindigkeit	32	222	30	133	91	140	126
Nichtbeachten der Vorfahrt	64	145	194	360	163	316	403
Fehler beim Abbiegen	56	90	219	196	79	263	208
falsche Fahrbahnbenutzung	21	60	43	94	66	140	98
ungenügender Sicherheitsabstand	59	176	140	138	64	321	141
Fehler beim Überholen	10	24	69	49	30	62	60
falsches Verhalten gegenüber Fußgängern	28	119	41	43	32	136	58
Fehlverhalten bei Fußgängern <sup>4)</sup>	17	83	76	34	27	98	44
darunter							
Alkoholeinfluss	–	–	3	–	–	1	1
fahrzeugbezogene Mängel	4	10	13	20	17	15	17
unfallbezogene Ursachen	27	42	286	420	88	120	193
Straßenverhältnisse	11	25	45	47	49	59	63
Witterungseinflüsse	5	6	15	39	16	17	29
Hindernisse und sonstige	11	11	226	334	23	44	101

**Noch: 9. Straßenverkehrsunfälle, beteiligte Verkehrsteilnehmer, Verunglückte und  
Unfallursachen 2019 nach Verwaltungsbezirken**  
Noch: 9.3 Innerhalb und außerhalb von Ortschaften

Art des Nachweises	Noch: Verwaltungsbezirke							
	Kreis Warendorf	Reg.-Bez. Münster	krfr. Stadt Bielefeld	Kreis Gütersloh	Kreis Herford	Kreis Höxter	Kreis Lippe	Kreis Minden- Lübbecke
<b>Unfälle insgesamt</b>	<b>1 362</b>	<b>11 873</b>	<b>1 703</b>	<b>1 869</b>	<b>1 126</b>	<b>577</b>	<b>1 268</b>	<b>1 338</b>
davon								
mit Getöteten	11	76	8	19	4	5	7	7
mit Verletzten	1 044	9 601	1 081	1 422	753	434	931	956
mit Personenschaden zusammen	1 055	9 677	1 089	1 441	757	439	938	963
schwerwiegende Unfälle mit Sachschaden (i. e. S.)	251	1 665	549	344	316	119	275	320
sonstige Unfälle unter dem Einfluss berauschender Mittel	56	531	65	84	53	19	55	55
Unfälle mit Personenschaden								
davon auf								
Bundesautobahnen	32	454	48	67	40	7	7	38
Bundesstraßen	168	1 101	140	186	58	109	215	199
Landstraßen	306	2 888	327	473	328	129	344	300
Kreisstraßen	174	1 445	138	199	95	67	94	142
anderen Straßen	375	3 789	436	516	236	127	278	284
<b>Beteiligte an Unfällen mit Personenschaden</b>	<b>1 994</b>	<b>18 504</b>	<b>2 217</b>	<b>2 733</b>	<b>1 449</b>	<b>767</b>	<b>1 808</b>	<b>1 811</b>
darunter im Alter von ... bis ... Jahren								
18 – 21	150	1 247	126	198	120	78	138	158
21 – 25	156	1 434	179	216	116	56	143	135
65 und mehr	315	2 625	292	391	196	105	248	232
an Unfällen mit Personenschaden beteiligte Verkehrsteilnehmer								
Führer von								
Krafträder mit Versicherungskennzeichen <sup>1)</sup>	42	491	58	53	48	21	36	53
Krafträder mit amtlichem Kennzeichen <sup>2)</sup>	86	668	63	77	66	48	107	78
Personenkraftwagen	1 193	10 769	1 416	1 590	968	504	1 181	1 178
Busse	5	188	23	19	8	5	8	17
landwirtschaftlichen Zugmaschinen	12	62	2	10	3	5	9	7
Güterkraftfahrzeugen	96	748	90	144	73	32	73	93
übrigen Kraftfahrzeugen	13	72	8	6	4	3	5	1
Kraftfahrzeugen zusammen	1 447	12 998	1 660	1 899	1 170	618	1 419	1 427
Fahrrädern <sup>3)</sup>	437	4 272	388	689	204	102	278	300
Fußgänger <sup>4)</sup>	95	1 070	142	111	60	41	100	76
Sonstige	15	164	27	34	15	6	11	8
<b>Verunglückte Personen insgesamt</b>	<b>1 397</b>	<b>12 258</b>	<b>1 369</b>	<b>1 843</b>	<b>976</b>	<b>564</b>	<b>1 193</b>	<b>1 247</b>
getötete Führer und Mitfahrer von								
Krafträder mit Versicherungskennzeichen <sup>1)</sup>	–	3	–	–	–	–	–	–
Krafträder mit amtlichem Kennzeichen <sup>2)</sup>	1	12	2	1	1	–	1	2
Personenkraftwagen	5	36	3	11	3	3	4	2
Güterkraftfahrzeugen	–	2	1	1	–	–	–	–
Fahrrädern <sup>3)</sup>	3	18	2	3	1	2	–	–
getötete Fußgänger <sup>4)</sup>	2	14	1	3	–	–	3	3
übrige Getötete	–	–	–	2	–	–	–	–
Getötete insgesamt	11	85	9	21	5	5	8	7
darunter im Alter von ... bis ... Jahren								
unter 6	–	–	–	–	–	–	–	–
6 – 15	–	–	–	–	–	–	–	–
18 – 21	–	6	1	1	–	1	–	–
21 – 25	–	4	–	2	1	–	2	–
65 und mehr	5	35	4	6	1	2	4	2

Anmerkungen Seite 157



**Noch: 9. Straßenverkehrsunfälle, beteiligte Verkehrsteilnehmer, Verunglückte und  
Unfallursachen 2019 nach Verwaltungsbezirken**  
Noch: 9.3 Innerhalb und außerhalb von Ortschaften

Art des Nachweises	Noch: Verwaltungsbezirke							
	Kreis Warendorf	Reg.-Bez. Münster	krfr. Stadt Bielefeld	Kreis Gütersloh	Kreis Herford	Kreis Höxter	Kreis Lippe	Kreis Minden- Lübbecke
<b>Noch: Verunglückte Personen insgesamt</b>								
verletzte Führer und Mitfahrer von								
Krafräder mit Versicherungskennzeichen <sup>1)</sup>	39	477	57	50	50	22	38	52
Krafräder mit amtlichen Kennzeichen <sup>2)</sup>	85	650	62	74	63	50	103	78
Personenkraftwagen	736	5 701	691	915	576	328	654	718
Güterkraftfahrzeugen	39	246	20	41	18	14	23	24
Fahrrädern <sup>3)</sup>	391	3 803	365	620	188	93	263	280
verletzte Fußgänger <sup>4)</sup>	83	970	132	103	58	41	95	69
übrige Verletzte	13	326	33	19	18	11	9	19
<b>Verletzte insgesamt</b>	<b>1 386</b>	<b>12 173</b>	<b>1 360</b>	<b>1 822</b>	<b>971</b>	<b>559</b>	<b>1 185</b>	<b>1 240</b>
darunter im Alter von ... bis ... Jahren								
unter 6	22	213	17	33	15	7	21	28
6 – 15	86	851	81	144	59	32	77	79
18 – 21	137	1 004	86	137	92	69	110	118
21 – 25	127	1 021	127	149	92	47	103	91
65 und mehr	227	1 742	180	245	134	82	150	145
<b>Polizeilich festgestellte Unfallursachen bei Unfällen mit Personenschaden</b>								
Fehlverhalten der Fahrzeugführer	1 238	11 783	1 199	1 745	918	616	1 101	1 281
darunter								
Alkoholeinfluss	52	408	34	84	48	27	42	46
Einfl. and. berauschender Mittel	11	67	5	10	4	6	7	6
nicht angepasste Geschwindigkeit	73	847	45	95	68	117	113	125
Nichtbeachten der Vorfahrt	233	1 878	145	308	155	65	160	213
Fehler beim Abbiegen	152	1 263	195	201	97	49	129	99
falsche Fahrbahnbenutzung	83	605	58	147	73	66	66	59
ungenügender Sicherheitsabstand	62	1 101	115	102	46	40	95	97
Fehler beim Überholen	52	356	25	45	26	17	48	44
falsches Verhalten gegenüber Fußgängern	39	496	43	47	39	19	54	33
Fehlverhalten bei Fußgängern <sup>4)</sup>	26	405	62	37	14	11	18	27
darunter								
Alkoholeinfluss	2	7	3	3	–	–	2	1
fahrzeugbezogene Mängel	17	113	10	17	11	3	10	11
unfallbezogene Ursachen	123	1 299	107	88	49	60	81	69
Straßenverhältnisse	35	334	20	38	27	14	27	26
Witterungseinflüsse	22	149	17	20	7	3	9	11
Hindernisse und sonstige	66	816	70	30	15	43	45	32

**Noch: 9. Straßenverkehrsunfälle, beteiligte Verkehrsteilnehmer, Verunglückte und  
Unfallursachen 2019 nach Verwaltungsbezirken**  
Noch: 9.3 Innerhalb und außerhalb von Ortschaften

Art des Nachweises	Noch: Verwaltungsbezirke						
	Kreis Paderborn	Reg.-Bez. Detmold	krfr. Stadt Bochum	krfr. Stadt Dortmund	krfr. Stadt Hagen	krfr. Stadt Hamm	krfr. Stadt Herne
<b>Unfälle insgesamt</b>	<b>1 425</b>	<b>9 306</b>	<b>1 357</b>	<b>2 277</b>	<b>736</b>	<b>856</b>	<b>551</b>
davon							
mit Getöteten	20	70	2	5	3	2	–
mit Verletzten	1 074	6 651	1 019	1 929	618	646	413
mit Personenschaden zusammen	1 094	6 721	1 021	1 934	621	648	413
schwerwiegende Unfälle mit Sachschaden (i. e. S.)	281	2 204	256	179	74	162	91
sonstige Unfälle unter dem Einfluss berauschender Mittel	50	381	80	164	41	46	47
Unfälle mit Personenschaden							
davon auf							
Bundesautobahnen	49	256	156	112	82	34	50
Bundesstraßen	112	1 019	100	294	87	70	19
Landstraßen	281	2 182	224	569	151	196	141
Kreisstraßen	127	862	215	137	50	143	55
anderen Straßen	525	2 402	326	822	251	205	148
<b>Beteiligte an Unfällen mit Personenschaden</b>	<b>2 011</b>	<b>12 796</b>	<b>2 033</b>	<b>3 883</b>	<b>1 258</b>	<b>1 250</b>	<b>828</b>
darunter im Alter von ... bis ... Jahren							
18 – 21	135	953	113	201	66	99	45
21 – 25	181	1 026	172	317	91	112	57
65 und mehr	264	1 728	224	427	141	148	113
an Unfällen mit Personenschaden beteiligte Verkehrsteilnehmer							
Führer von							
Krafträder mit Versicherungskennzeichen <sup>1)</sup>	60	329	53	93	17	20	32
Krafträder mit amtlichem Kennzeichen <sup>2)</sup>	61	500	81	145	57	40	23
Personenkraftwagen	1 223	8 060	1 341	2 520	819	781	517
Busse	28	108	29	69	47	27	15
landwirtschaftlichen Zugmaschinen	8	44	–	7	–	2	1
Güterkraftfahrzeugen	102	607	83	166	98	59	40
übrigen Kraftfahrzeugen	12	39	6	10	3	1	5
Kraftfahrzeugen zusammen	1 494	9 687	1 593	3 010	1 041	930	633
Fahrrädern <sup>3)</sup>	410	2 371	256	439	88	236	127
Fußgänger <sup>4)</sup>	98	628	158	359	116	74	63
Sonstige	9	110	26	75	13	10	5
<b>Verunglückte Personen insgesamt</b>	<b>1 502</b>	<b>8 694</b>	<b>1 287</b>	<b>2 440</b>	<b>837</b>	<b>827</b>	<b>501</b>
getötete Führer und Mitfahrer von							
Krafträder mit Versicherungskennzeichen <sup>1)</sup>	–	–	–	–	–	–	–
Krafträder mit amtlichem Kennzeichen <sup>2)</sup>	–	7	1	2	–	–	–
Personenkraftwagen	13	39	–	1	–	–	–
Güterkraftfahrzeugen	3	5	–	–	2	1	–
Fahrrädern <sup>3)</sup>	2	10	1	–	–	–	–
getötete Fußgänger <sup>4)</sup>	3	13	–	1	1	1	–
übrige Getötete	–	2	–	1	–	–	–
Getötete insgesamt	21	76	2	5	3	2	–
darunter im Alter von ... bis ... Jahren							
unter 6	1	1	–	–	–	–	–
6 – 15	–	–	–	–	–	–	–
18 – 21	1	4	–	–	–	–	–
21 – 25	2	7	–	–	–	–	–
65 und mehr	5	24	2	3	1	1	–

Anmerkungen Seite 157

**Noch: 9. Straßenverkehrsunfälle, beteiligte Verkehrsteilnehmer, Verunglückte und  
Unfallursachen 2019 nach Verwaltungsbezirken**  
Noch: 9.3 Innerhalb und außerhalb von Ortschaften

Art des Nachweises	Noch: Verwaltungsbezirke						
	Kreis Paderborn	Reg.-Bez. Detmold	krfr. Stadt Bochum	krfr. Stadt Dortmund	krfr. Stadt Hagen	krfr. Stadt Hamm	krfr. Stadt Herne
<b>Noch: Verunglückte Personen insgesamt</b>							
verletzte Führer und Mitfahrer von							
Krafräder mit Versicherungskennzeichen <sup>1)</sup>	61	330	54	91	19	22	34
Krafräder mit amtlichen Kennzeichen <sup>2)</sup>	60	490	83	147	58	41	22
Personenkraftwagen	817	4 699	694	1 301	491	439	235
Güterkraftfahrzeugen	35	175	17	28	24	16	9
Fahrrädern <sup>3)</sup>	373	2 182	242	416	80	214	118
verletzte Fußgänger <sup>4)</sup>	81	579	149	339	110	65	58
übrige Verletzte	54	163	46	113	52	28	25
<b>Verletzte insgesamt</b>	<b>1 481</b>	<b>8 618</b>	<b>1 285</b>	<b>2 435</b>	<b>834</b>	<b>825</b>	<b>501</b>
darunter im Alter von ... bis ... Jahren							
unter 6	29	150	26	38	21	22	10
6 – 15	113	585	72	123	45	66	42
18 – 21	121	733	100	150	61	68	35
21 – 25	145	754	108	215	73	72	33
65 und mehr	180	1 116	126	276	91	104	61
<b>Polizeilich festgestellte Unfallursachen bei Unfällen mit Personenschaden</b>							
Fehlverhalten der Fahrzeugführer	1 272	8 132	1 230	2 131	710	800	541
darunter							
Alkoholeinfluss	47	328	37	65	22	28	22
Einfl. and. berauschender Mittel	9	47	10	26	13	6	7
nicht angepaßte Geschwindigkeit	227	790	77	122	61	50	20
Nichtbeachten der Vorfahrt	194	1 240	118	241	53	113	56
Fehler beim Abbiegen	116	886	113	211	50	96	48
falsche Fahrbahnbenutzung	58	527	43	53	13	31	36
ungenügender Sicherheitsabstand	92	587	175	245	112	106	72
Fehler beim Überholen	31	236	27	46	13	21	9
falsches Verhalten gegenüber Fußgängern	35	270	102	107	42	30	50
Fehlverhalten bei Fußgängern <sup>4)</sup>	46	215	90	151	34	30	31
darunter							
Alkoholeinfluss	1	10	7	4	1	–	1
fahrzeugbezogene Mängel	15	77	10	16	6	3	5
unfallbezogene Ursachen	112	566	58	182	42	41	24
Straßenverhältnisse	72	224	37	63	8	23	12
Witterungseinflüsse	21	88	12	13	5	10	7
Hindernisse und sonstige	19	254	9	106	29	8	5

**Noch: 9. Straßenverkehrsunfälle, beteiligte Verkehrsteilnehmer, Verunglückte und  
Unfallursachen 2019 nach Verwaltungsbezirken**  
Noch: 9.3 Innerhalb und außerhalb von Ortschaften

Art des Nachweises	Noch: Verwaltungsbezirke							
	Ennepe- Ruhr-Kreis	Hoch- sauerland- kreis	Märkischer Kreis	Kreis Olpe	Kreis Siegen- Wittgenstein	Kreis Soest	Kreis Unna	Reg.-Bez. Arnsberg
<b>Unfälle insgesamt</b>	<b>1 053</b>	<b>1 161</b>	<b>1 454</b>	<b>656</b>	<b>955</b>	<b>1 160</b>	<b>1 704</b>	<b>13 920</b>
davon								
mit Getöteten	4	17	7	6	4	8	13	71
mit Verletzten	862	882	1 228	467	734	1 010	1 326	11 134
mit Personenschaden zusammen	866	899	1 235	473	738	1 018	1 339	11 205
schwerwiegende Unfälle mit Sachschaden (i. e. S.)	121	223	131	157	156	94	288	1 932
sonstige Unfälle unter dem Einfluss berauschender Mittel	66	39	88	26	61	48	77	783
Unfälle mit Personenschaden								
davon auf								
Bundesautobahnen	72	36	62	40	33	64	211	952
Bundesstraßen	80	216	253	75	155	183	207	1 739
Landstraßen	392	264	455	162	294	264	379	3 491
Kreisstraßen	34	76	71	57	84	109	143	1 174
anderen Straßen	288	307	394	139	172	398	399	3 849
<b>Beteiligte an Unfällen mit Personenschaden</b>	<b>1 660</b>	<b>1 542</b>	<b>2 315</b>	<b>860</b>	<b>1 424</b>	<b>1 878</b>	<b>2 692</b>	<b>21 623</b>
darunter im Alter von ... bis ... Jahren								
18 – 21	106	117	178	85	118	144	143	1 415
21 – 25	133	139	196	84	138	145	183	1 767
65 und mehr	232	198	284	88	164	266	340	2 625
an Unfällen mit Personenschaden beteiligte Verkehrsteilnehmer								
Führer von								
Krafräder mit Versicherungskennzeichen <sup>1)</sup>	42	53	55	39	36	50	72	562
Krafräder mit amtlichem Kennzeichen <sup>2)</sup>	113	140	155	75	75	105	127	1 136
Personenkraftwagen	1 095	944	1 604	573	975	1 177	1 662	14 008
Busse	26	11	31	6	23	5	19	308
landwirtschaftlichen Zugmaschinen	3	8	3	3	8	8	5	48
Güterkraftfahrzeugen	76	74	109	34	71	99	253	1 162
übrigen Kraftfahrzeugen	7	3	4	–	5	7	11	62
Kraftfahrzeugen zusammen	1 362	1 233	1 961	730	1 193	1 451	2 149	17 286
Fahrrädern <sup>3)</sup>	147	195	170	67	106	312	365	2 508
Fußgänger <sup>4)</sup>	141	106	166	52	106	90	158	1 589
Sonstige	10	8	18	11	19	25	20	240
<b>Verunglückte Personen insgesamt</b>	<b>1 172</b>	<b>1 183</b>	<b>1 666</b>	<b>669</b>	<b>937</b>	<b>1 307</b>	<b>1 754</b>	<b>14 580</b>
getötete Führer und Mitfahrer von								
Krafräder mit Versicherungskennzeichen <sup>1)</sup>	–	–	–	1	–	1	–	2
Krafräder mit amtlichem Kennzeichen <sup>2)</sup>	3	10	4	1	–	2	–	23
Personenkraftwagen	–	4	1	5	3	3	6	23
Güterkraftfahrzeugen	–	–	–	–	–	1	1	5
Fahrrädern <sup>3)</sup>	–	2	–	–	–	1	2	6
getötete Fußgänger <sup>4)</sup>	2	1	2	1	–	–	5	14
übrige Getötete	–	1	–	–	1	–	–	3
Getötete insgesamt	5	18	7	8	4	8	14	76
darunter im Alter von ... bis ... Jahren								
unter 6	–	–	–	–	–	–	1	1
6 – 15	–	–	–	–	–	–	–	–
18 – 21	1	1	–	1	–	1	1	5
21 – 25	–	1	–	–	1	1	1	4
65 und mehr	2	6	2	1	2	3	9	32

Anmerkungen Seite 157

**Noch: 9. Straßenverkehrsunfälle, beteiligte Verkehrsteilnehmer, Verunglückte und  
Unfallursachen 2019 nach Verwaltungsbezirken**  
Noch: 9.3 Innerhalb und außerhalb von Ortschaften

Art des Nachweises	Noch: Verwaltungsbezirke							
	Ennepe- Ruhr-Kreis	Hoch- sauerland- kreis	Märkischer Kreis	Kreis Olpe	Kreis Siegen- Wittgenstein	Kreis Soest	Kreis Unna	Reg.-Bez. Arnsberg
<b>Noch: Verunglückte Personen insgesamt</b>								
verletzte Führer und Mitfahrer von								
Krafräder mit Versicherungskennzeichen <sup>1)</sup>	41	57	57	39	37	51	76	578
Krafräder mit amtlichen Kennzeichen <sup>2)</sup>	109	130	152	75	72	97	129	1 115
Personenkraftwagen	682	640	1 038	395	568	722	937	8 142
Güterkraftfahrzeugen	25	24	41	13	20	41	83	341
Fahrrädern <sup>3)</sup>	137	181	164	62	98	284	341	2 337
verletzte Fußgänger <sup>4)</sup>	135	99	162	48	103	85	146	1 499
übrige Verletzte	38	34	45	29	35	19	28	492
<b>Verletzte insgesamt</b>	<b>1 167</b>	<b>1 165</b>	<b>1 659</b>	<b>661</b>	<b>933</b>	<b>1 299</b>	<b>1 740</b>	<b>14 504</b>
darunter im Alter von ... bis ... Jahren								
unter 6	21	15	27	13	20	25	28	266
6 – 15	69	69	94	46	55	92	111	884
18 – 21	93	104	154	78	98	113	114	1 168
21 – 25	98	98	167	67	88	114	144	1 277
65 und mehr	147	143	193	53	100	181	228	1 703
<b>Polizeilich festgestellte Unfallursachen bei Unfällen mit Personenschaden</b>								
Fehlverhalten der Fahrzeugführer	1 034	1 058	1 431	563	759	1 230	1 582	13 069
darunter								
Alkoholeinfluss	36	56	40	17	21	52	48	444
Einfl. and. berauschender Mittel	16	6	26	4	6	11	6	137
nicht angepaßte Geschwindigkeit	101	190	157	115	104	101	103	1 201
Nichtbeachten der Vorfahrt	116	100	158	48	79	170	198	1 450
Fehler beim Abbiegen	68	64	80	37	49	109	112	1 037
falsche Fahrbahnbenutzung	49	44	36	29	17	50	62	463
ungenügender Sicherheitsabstand	112	104	105	67	72	98	226	1 494
Fehler beim Überholen	29	29	39	23	13	49	54	352
falsches Verhalten gegenüber Fußgängern	102	55	77	26	36	42	67	736
Fehlverhalten bei Fußgängern <sup>4)</sup>	39	29	46	12	33	18	48	561
darunter								
Alkoholeinfluss	–	–	1	2	2	–	1	19
fahrzeugbezogene Mängel	12	12	15	4	9	18	20	130
unfallbezogene Ursachen	60	125	85	60	135	103	93	1 008
Straßenverhältnisse	38	68	48	40	51	34	42	464
Witterungseinflüsse	13	14	12	6	9	10	8	119
Hindernisse und sonstige	9	43	25	14	75	59	43	425

### Unfälle mit Personenschaden in kreisfreien Städten und Kreisen in Nordrhein-Westfalen im Jahr 2019

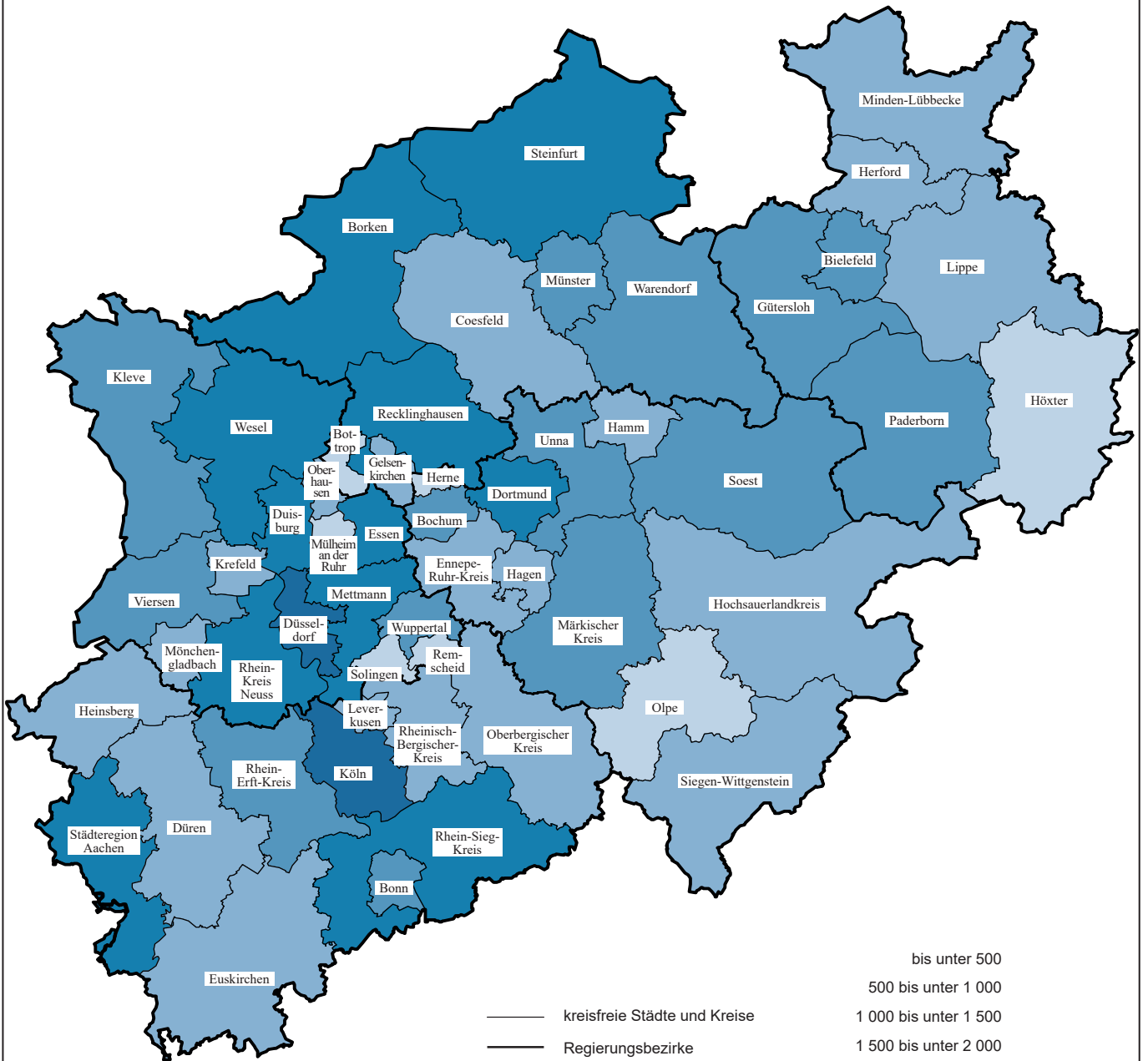

bis unter 500  
 500 bis unter 1 000  
 1 000 bis unter 1 500  
 1 500 bis unter 2 000  
 2 000 und mehr







## Noch: 10. Straßenverkehrsunfälle und verunglückte Personen 2019 nach Verwaltungsbezirken

Verwaltungsbezirk a = Zusammen b = innerhalb von Ortschaften c = außerhalb von Ortschaften d = auf Bundesautobahnen	Straßenverkehrsunfälle				Verunglückte				
	insgesamt	davon			insgesamt	Getötete	davon		
		mit Personenschaden	mit schwerwiegendem Sachschaden (i. e. S.)	sonstige Unfälle unter dem Einfluss berauschender Mittel			Schwer-	Leicht-	
						verletzte			
<b>Noch: Kreis Mettmann</b>									
Langenfeld (Rheinland), Stadt	a	298	226	56	16	300	2	57	241
	b	221	172	36	13	215	2	39	174
	c	24	16	6	2	25	–	6	19
	d	53	38	14	1	60	–	12	48
Mettmann, Stadt	a	136	91	43	2	110	2	22	86
	b	103	65	36	2	75	–	14	61
	c	33	26	7	–	35	2	8	25
	d	–	–	–	–	–	–	–	–
Monheim am Rhein, Stadt	a	122	88	25	9	102	–	18	84
	b	113	83	22	8	92	–	13	79
	c	7	4	2	1	7	–	5	2
	d	2	1	1	–	3	–	–	3
Ratingen, Stadt	a	603	390	196	17	510	3	108	399
	b	364	255	98	11	300	2	57	241
	c	85	55	27	3	85	1	28	56
	d	154	80	71	3	125	–	23	102
Velbert, Stadt	a	348	238	95	15	302	1	60	241
	b	282	192	76	14	239	–	42	197
	c	42	31	11	–	43	–	14	29
	d	24	15	8	1	20	1	4	15
Wülfrath, Stadt	a	79	55	23	1	70	1	15	54
	b	58	41	16	1	52	1	6	45
	c	17	12	5	–	15	–	7	8
	d	4	2	2	–	3	–	2	1
<b>Rhein-Kreis Neuss</b>	<b>a</b>	<b>1 973</b>	<b>1 536</b>	<b>346</b>	<b>91</b>	<b>1 994</b>	<b>7</b>	<b>366</b>	<b>1 621</b>
	<b>b</b>	<b>1 329</b>	<b>1 076</b>	<b>184</b>	<b>69</b>	<b>1 304</b>	<b>5</b>	<b>222</b>	<b>1 077</b>
	<b>c</b>	<b>313</b>	<b>242</b>	<b>60</b>	<b>11</b>	<b>358</b>	<b>2</b>	<b>95</b>	<b>261</b>
	<b>d</b>	<b>331</b>	<b>218</b>	<b>102</b>	<b>11</b>	<b>332</b>	<b>–</b>	<b>49</b>	<b>283</b>
Dormagen, Stadt	a	247	206	32	9	258	1	30	227
	b	156	135	14	7	157	1	19	137
	c	63	54	9	–	77	–	11	66
	d	28	17	9	2	24	–	–	24
Grevenbroich, Stadt	a	290	225	53	12	300	2	55	243
	b	183	152	22	9	193	2	25	166
	c	69	51	16	2	78	–	18	60
	d	38	22	15	1	29	–	12	17
Jüchen, Stadt	a	104	73	25	6	90	–	18	72
	b	44	31	9	4	32	–	4	28
	c	31	26	4	1	33	–	11	22
	d	29	16	12	1	25	–	3	22
Kaarst, Stadt	a	203	155	40	8	197	1	31	165
	b	112	89	17	6	101	–	16	85
	c	35	28	6	1	41	1	6	34
	d	56	38	17	1	55	–	9	46
Korschenbroich, Stadt	a	97	72	22	3	92	–	29	63
	b	73	56	15	2	67	–	17	50
	c	21	15	5	1	23	–	12	11
	d	3	1	2	–	2	–	–	2
Meerbusch, Stadt	a	243	187	42	14	244	–	38	206
	b	167	135	22	10	158	–	21	137
	c	23	19	3	1	31	–	9	22
	d	53	33	17	3	55	–	8	47
Neuss, Stadt	a	736	581	119	36	762	2	152	608
	b	555	451	75	29	562	2	112	448
	c	57	39	14	4	58	–	23	35
	d	124	91	30	3	142	–	17	125
Rommerskirchen	a	53	37	13	3	51	1	13	37
	b	39	27	10	2	34	–	8	26
	c	14	10	3	1	17	1	5	11
	d	–	–	–	–	–	–	–	–

## Noch: 10. Straßenverkehrsunfälle und verunglückte Personen 2019 nach Verwaltungsbezirken

Verwaltungsbezirk		Straßenverkehrsunfälle				Verunglückte			
		insgesamt	davon			insgesamt	Getötete	davon	
			mit Personenschaden	mit schwerwiegendem Sachschaden (i. e. S.)	sonstige Unfälle unter dem Einfluss berauschender Mittel			Schwer-	Leicht-
a = Zusammen b = innerhalb von Ortschaften c = außerhalb von Ortschaften d = auf Bundesautobahnen		verletzte							
<b>Kreis Viersen</b>	<b>a</b>	<b>1 209</b>	<b>1 040</b>	<b>116</b>	<b>53</b>	<b>1 302</b>	<b>13</b>	<b>233</b>	<b>1 056</b>
	<b>b</b>	<b>796</b>	<b>715</b>	<b>40</b>	<b>41</b>	<b>835</b>	<b>5</b>	<b>134</b>	<b>696</b>
	<b>c</b>	<b>275</b>	<b>251</b>	<b>20</b>	<b>4</b>	<b>362</b>	<b>6</b>	<b>74</b>	<b>282</b>
	<b>d</b>	<b>138</b>	<b>74</b>	<b>56</b>	<b>8</b>	<b>105</b>	<b>2</b>	<b>25</b>	<b>78</b>
Brüggen	a	51	47	2	2	65	2	16	47
	b	33	29	2	2	36	1	6	29
	c	18	18	–	–	29	1	10	18
	d	–	–	–	–	–	–	–	–
Grefrath	a	42	34	6	2	42	–	3	39
	b	26	22	2	2	24	–	2	22
	c	16	12	4	–	18	–	1	17
	d	–	–	–	–	–	–	–	–
Kempen, Stadt	a	141	127	8	6	152	2	30	120
	b	93	86	2	5	94	1	21	72
	c	42	37	4	1	53	–	8	45
	d	6	4	2	–	5	1	1	3
Nettetal, Stadt	a	223	183	31	9	233	2	49	182
	b	136	122	8	6	143	1	26	116
	c	52	46	4	2	70	–	17	53
	d	35	15	19	1	20	1	6	13
Niederkrüchten	a	43	35	6	2	45	1	10	34
	b	21	20	–	1	25	–	6	19
	c	12	11	1	–	16	1	4	11
	d	10	4	5	1	4	–	–	4
Schwalmtal	a	60	54	4	2	70	–	16	54
	b	34	32	1	1	38	–	7	31
	c	21	20	1	–	30	–	9	21
	d	5	2	2	1	2	–	–	2
Tönisvorst, Stadt	a	106	94	9	3	110	4	25	81
	b	65	56	6	3	60	1	12	47
	c	41	38	3	–	50	3	13	34
	d	–	–	–	–	–	–	–	–
Viersen, Stadt	a	327	284	26	17	352	–	40	312
	b	272	241	15	16	297	–	32	265
	c	30	29	–	1	37	–	3	34
	d	25	14	11	–	18	–	5	13
Willich, Stadt	a	216	182	24	10	233	2	44	187
	b	116	107	4	5	118	1	22	95
	c	43	40	3	–	59	1	9	49
	d	57	35	17	5	56	–	13	43
<b>Kreis Wesel</b>	<b>a</b>	<b>1 950</b>	<b>1 616</b>	<b>233</b>	<b>101</b>	<b>2 099</b>	<b>16</b>	<b>408</b>	<b>1 675</b>
	<b>b</b>	<b>1 247</b>	<b>1 032</b>	<b>134</b>	<b>81</b>	<b>1 226</b>	<b>6</b>	<b>198</b>	<b>1 022</b>
	<b>c</b>	<b>548</b>	<b>483</b>	<b>51</b>	<b>14</b>	<b>717</b>	<b>10</b>	<b>170</b>	<b>537</b>
	<b>d</b>	<b>155</b>	<b>101</b>	<b>48</b>	<b>6</b>	<b>156</b>	<b>–</b>	<b>40</b>	<b>116</b>
Alpen	a	55	43	10	2	54	2	11	41
	b	19	17	1	1	20	1	3	16
	c	32	24	7	1	32	1	8	23
	d	4	2	2	–	2	–	–	2
Dinslaken, Stadt	a	344	272	52	20	339	–	67	272
	b	290	227	45	18	275	–	51	224
	c	39	33	4	2	46	–	13	33
	d	15	12	3	–	18	–	3	15
Hamminkeln, Stadt	a	93	75	10	8	103	4	40	59
	b	28	21	1	6	23	1	5	17
	c	53	47	5	1	73	3	32	38
	d	12	7	4	1	7	–	3	4
Hünxe	a	89	74	13	2	104	–	30	74
	b	17	13	4	–	15	–	5	10
	c	49	44	4	1	60	–	13	47
	d	23	17	5	1	29	–	12	17
Kamp-Lintfort, Stadt	a	181	140	32	9	176	–	26	150
	b	128	97	23	8	111	–	13	98
	c	35	31	3	1	46	–	11	35
	d	18	12	6	–	19	–	2	17

## Noch: 10. Straßenverkehrsunfälle und verunglückte Personen 2019 nach Verwaltungsbezirken

Verwaltungsbezirk a = Zusammen b = innerhalb von Ortschaften c = außerhalb von Ortschaften d = auf Bundesautobahnen	Straßenverkehrsunfälle				Verunglückte				
	insgesamt	davon			insgesamt	Getötete	davon		
		mit Personen- schaden	mit schwer- wichtigem Sachschaden (i. e. S.)	sonstige Unfälle unter dem Einfluss berauschender Mittel			Schwer-	Leicht-	
							verletzte		
<b>Noch: Kreis Wesel</b>									
Moers, Stadt	a	412	359	34	19	479	3	66	410
	b	269	241	13	15	289	2	35	252
	c	91	87	3	1	139	1	14	124
	d	52	31	18	3	51	–	17	34
Neukirchen-Vluyn, Stadt	a	93	79	9	5	103	2	17	84
	b	53	47	3	3	60	–	9	51
	c	25	23	1	1	32	2	7	23
	d	15	9	5	1	11	–	1	10
Rheinberg, Stadt	a	97	77	16	4	103	–	15	88
	b	67	50	13	4	57	–	6	51
	c	28	25	3	–	42	–	8	34
	d	2	2	–	–	4	–	1	3
Schermbeck	a	64	52	10	2	79	1	17	61
	b	33	26	5	2	31	1	4	26
	c	30	26	4	–	48	–	13	35
	d	1	–	1	–	–	–	–	–
Sonsbeck	a	55	41	12	2	61	–	15	46
	b	13	8	3	2	9	–	1	8
	c	30	25	5	–	38	–	13	25
	d	12	8	4	–	14	–	1	13
Voerde (Niederrhein), Stadt	a	107	88	8	11	103	–	25	78
	b	70	58	4	8	66	–	16	50
	c	37	30	4	3	37	–	9	28
	d	–	–	–	–	–	–	–	–
Wesel, Stadt	a	276	250	13	13	312	3	64	245
	b	210	187	11	12	219	1	41	177
	c	65	62	2	1	92	2	23	67
	d	1	1	–	–	1	–	–	1
Xanten, Stadt	a	84	66	14	4	83	1	15	67
	b	50	40	8	2	51	–	9	42
	c	34	26	6	2	32	1	6	25
	d	–	–	–	–	–	–	–	–
<b>Regierungsbezirk Düsseldorf</b>									
	a	21 820	17 407	3 334	1 079	22 031	109	3 602	18 320
	b	17 368	14 212	2 227	929	17 263	58	2 551	14 654
	c	2 344	1 888	395	61	2 740	41	671	2 028
	d	2 108	1 307	712	89	2 028	10	380	1 638
<b>Kreisfreie Städte</b>									
<b>Bonn</b>									
	a	1 527	1 385	90	52	1 638	2	170	1 466
	b	1 377	1 254	74	49	1 455	2	149	1 304
	c	42	39	3	–	47	–	6	41
	d	108	92	13	3	136	–	15	121
<b>Köln</b>									
	a	6 090	5 050	785	255	6 133	22	859	5 252
	b	5 358	4 488	645	225	5 310	22	695	4 593
	c	146	124	11	11	164	–	33	131
	d	586	438	129	19	659	–	131	528
<b>Leverkusen</b>									
	a	742	589	111	42	767	4	143	620
	b	634	499	94	41	605	4	106	495
	c	15	14	1	–	26	–	8	18
	d	93	76	16	1	136	–	29	107
<b>Städteregion Aachen</b>									
	a	2 566	1 994	458	114	2 512	10	359	2 143
	b	2 189	1 714	371	104	2 121	7	275	1 839
	c	216	183	30	3	246	2	50	194
	d	161	97	57	7	145	1	34	110
<b>Aachen, kreisfreie Stadt</b>									
	a	1 310	1 041	210	59	1 269	7	162	1 100
	b	1 157	933	169	55	1 126	5	130	991
	c	54	44	9	1	55	1	13	41
	d	99	64	32	3	88	1	19	68
<b>Alsdorf, Stadt</b>									
	a	192	137	43	12	169	–	19	150
	b	145	104	30	11	127	–	14	113
	c	35	27	7	1	35	–	2	33
	d	12	6	6	–	7	–	3	4

## Noch: 10. Straßenverkehrsunfälle und verunglückte Personen 2019 nach Verwaltungsbezirken

Verwaltungsbezirk a = Zusammen b = innerhalb von Ortschaften c = außerhalb von Ortschaften d = auf Bundesautobahnen	Straßenverkehrsunfälle				Verunglückte				
	insgesamt	davon			insgesamt	Getötete	davon		
		mit Personen- schaden	mit schwer- wiegendem Sachschaden (i. e. S.)	sonstige Unfälle unter dem Einfluss berauschender Mittel			Schwer- verletzte	Leicht- verletzte	
<b>Noch: Städteregion Aachen</b>									
Baesweiler, Stadt	a	74	55	16	3	61	–	4	57
	b	60	42	15	3	47	–	3	44
	c	14	13	1	–	14	–	1	13
	d	–	–	–	–	–	–	–	–
Eschweiler, Stadt	a	322	239	68	15	325	2	47	276
	b	252	191	49	12	248	2	34	212
	c	36	31	5	–	52	–	8	44
	d	34	17	14	3	25	–	5	20
Herzogenrath, Stadt	a	144	107	25	12	137	–	12	125
	b	137	101	25	11	131	–	9	122
	c	7	6	–	1	6	–	3	3
	d	–	–	–	–	–	–	–	–
Monschau, Stadt	a	55	45	9	1	59	–	20	39
	b	40	33	6	1	41	–	12	29
	c	15	12	3	–	18	–	8	10
	d	–	–	–	–	–	–	–	–
Roetgen	a	47	35	11	1	60	–	19	41
	b	43	32	10	1	50	–	16	34
	c	4	3	1	–	10	–	3	7
	d	–	–	–	–	–	–	–	–
Simmerath	a	73	64	7	2	85	–	28	57
	b	47	40	5	2	57	–	19	38
	c	26	24	2	–	28	–	9	19
	d	–	–	–	–	–	–	–	–
Stolberg (Rheinland), Stadt	a	181	128	48	5	172	–	26	146
	b	168	117	46	5	158	–	24	134
	c	13	11	2	–	14	–	2	12
	d	–	–	–	–	–	–	–	–
Würselen, Stadt	a	168	143	21	4	175	1	22	152
	b	140	121	16	3	136	–	14	122
	c	12	12	–	–	14	1	1	12
	d	16	10	5	1	25	–	7	18
<b>Kreis Düren</b>	<b>a</b>	<b>1 470</b>	<b>914</b>	<b>505</b>	<b>51</b>	<b>1 206</b>	<b>12</b>	<b>246</b>	<b>948</b>
	<b>b</b>	<b>884</b>	<b>560</b>	<b>285</b>	<b>39</b>	<b>681</b>	<b>2</b>	<b>107</b>	<b>572</b>
	<b>c</b>	<b>498</b>	<b>295</b>	<b>194</b>	<b>9</b>	<b>436</b>	<b>9</b>	<b>107</b>	<b>320</b>
	<b>d</b>	<b>88</b>	<b>59</b>	<b>26</b>	<b>3</b>	<b>89</b>	<b>1</b>	<b>32</b>	<b>56</b>
Aldenhoven	a	80	44	31	5	58	1	14	43
	b	30	14	14	2	17	–	2	15
	c	34	20	13	1	30	1	8	21
	d	16	10	4	2	11	–	4	7
Düren, Stadt	a	592	378	193	21	500	1	68	431
	b	493	317	155	21	391	1	43	347
	c	85	49	36	–	87	–	13	74
	d	14	12	2	–	22	–	12	10
Heimbach, Stadt	a	27	20	5	2	26	1	5	20
	b	9	6	2	1	7	1	–	6
	c	18	14	3	1	19	–	5	14
	d	–	–	–	–	–	–	–	–
Hürtgenwald	a	48	35	11	2	48	2	14	32
	b	12	9	2	1	16	–	6	10
	c	36	26	9	1	32	2	8	22
	d	–	–	–	–	–	–	–	–
Inden	a	19	10	8	1	12	–	–	12
	b	11	6	4	1	6	–	–	6
	c	8	4	4	–	6	–	–	6
	d	–	–	–	–	–	–	–	–
Jülich, Stadt	a	206	132	69	5	171	3	41	127
	b	126	83	38	5	95	–	22	73
	c	60	36	24	–	59	3	14	42
	d	20	13	7	–	17	–	5	12
Kreuzau	a	62	41	21	–	44	–	15	29
	b	42	29	13	–	32	–	7	25
	c	20	12	8	–	12	–	8	4
	d	–	–	–	–	–	–	–	–

## Noch: 10. Straßenverkehrsunfälle und verunglückte Personen 2019 nach Verwaltungsbezirken

Verwaltungsbezirk a = Zusammen b = innerhalb von Ortschaften c = außerhalb von Ortschaften d = auf Bundesautobahnen	Straßenverkehrsunfälle				Verunglückte				
	insgesamt	davon			insgesamt	Getötete	davon		
		mit Personen- schaden	mit schwer- wiegendem Sachschaden (i. e. S.)	sonstige Unfälle unter dem Einfluss berauschender Mittel			Schwer- verletzte	Leicht- verletzte	
<b>Noch: Kreis Düren</b>									
Langerwehe	a	53	35	17	1	45	–	14	31
	b	29	20	8	1	27	–	9	18
	c	18	12	6	–	14	–	5	9
	d	6	3	3	–	4	–	–	4
Linnich, Stadt	a	50	26	22	2	37	1	8	28
	b	27	11	14	2	16	–	4	12
	c	23	15	8	–	21	1	4	16
	d	–	–	–	–	–	–	–	–
Merzenich	a	56	28	25	3	39	–	10	29
	b	17	7	9	1	7	–	2	5
	c	30	16	13	1	26	–	5	21
	d	9	5	3	1	6	–	3	3
Nideggen, Stadt	a	57	36	18	3	44	2	13	29
	b	27	20	5	2	21	–	4	17
	c	30	16	13	1	23	2	9	12
	d	–	–	–	–	–	–	–	–
Niederzier	a	61	34	27	–	49	–	14	35
	b	27	19	8	–	22	–	7	15
	c	28	10	18	–	15	–	6	9
	d	6	5	1	–	12	–	1	11
Nörvenich	a	48	30	16	2	35	–	5	30
	b	15	8	7	–	9	–	–	9
	c	33	22	9	2	26	–	5	21
	d	–	–	–	–	–	–	–	–
Titz	a	55	30	24	1	50	1	11	38
	b	7	3	4	–	5	–	–	5
	c	31	16	14	1	28	–	4	24
	d	17	11	6	–	17	1	7	9
Vettweiß	a	56	35	18	3	48	–	14	34
	b	12	8	2	2	10	–	1	9
	c	44	27	16	1	38	–	13	25
	d	–	–	–	–	–	–	–	–
<b>Rhein-Erft-Kreis</b>	<b>a</b>	<b>1 737</b>	<b>1 491</b>	<b>153</b>	<b>93</b>	<b>1 879</b>	<b>11</b>	<b>254</b>	<b>1 614</b>
	<b>b</b>	<b>1 090</b>	<b>946</b>	<b>72</b>	<b>72</b>	<b>1 080</b>	<b>1</b>	<b>103</b>	<b>976</b>
	<b>c</b>	<b>449</b>	<b>406</b>	<b>26</b>	<b>17</b>	<b>584</b>	<b>8</b>	<b>92</b>	<b>484</b>
	<b>d</b>	<b>198</b>	<b>139</b>	<b>55</b>	<b>4</b>	<b>215</b>	<b>2</b>	<b>59</b>	<b>154</b>
Bedburg, Stadt	a	77	62	8	7	85	–	13	72
	b	46	37	2	7	47	–	3	44
	c	16	14	2	–	19	–	4	15
	d	15	11	4	–	19	–	6	13
Bergheim, Stadt	a	182	151	21	10	183	–	22	161
	b	131	112	11	8	125	–	16	109
	c	38	32	4	2	45	–	–	45
	d	13	7	6	–	13	–	6	7
Brühl, Stadt	a	170	146	15	9	177	–	20	157
	b	125	111	6	8	126	–	13	113
	c	22	21	1	–	34	–	3	31
	d	23	14	8	1	17	–	4	13
Elsdorf, Stadt	a	70	57	11	2	77	4	14	59
	b	36	27	7	2	30	–	3	27
	c	30	28	2	–	43	4	10	29
	d	4	2	2	–	4	–	1	3
Erfstadt, Stadt	a	193	159	18	16	220	1	39	180
	b	95	79	6	10	88	–	8	80
	c	61	54	1	6	83	–	18	65
	d	37	26	11	–	49	1	13	35
Frechen, Stadt	a	228	203	15	10	263	–	33	230
	b	140	127	5	8	145	–	12	133
	c	59	51	6	2	76	–	9	67
	d	29	25	4	–	42	–	12	30
Hürth, Stadt	a	252	222	14	16	271	–	28	243
	b	177	153	10	14	177	–	14	163
	c	62	60	1	1	84	–	13	71
	d	13	9	3	1	10	–	1	9

## Noch: 10. Straßenverkehrsunfälle und verunglückte Personen 2019 nach Verwaltungsbezirken

Verwaltungsbezirk a = Zusammen b = innerhalb von Ortschaften c = außerhalb von Ortschaften d = auf Bundesautobahnen	Straßenverkehrsunfälle				Verunglückte				
	insgesamt	davon			insgesamt	Getötete	davon		
		mit Personenschaden	mit schwerwiegendem Sachschaden (i. e. S.)	sonstige Unfälle unter dem Einfluss berauschender Mittel			Schwer-	Leicht-	
						verletzte			
<b>Noch: Rhein-Erft-Kreis</b>									
Kerpen, Stadt	a	277	232	32	13	287	2	46	239
	b	161	139	13	9	161	–	19	142
	c	61	55	4	2	74	1	14	59
	d	55	38	15	2	52	1	13	38
Pulheim, Stadt	a	170	149	12	9	180	3	26	151
	b	97	84	8	5	90	–	10	80
	c	73	65	4	4	90	3	16	71
	d	–	–	–	–	–	–	–	–
Wesseling, Stadt	a	118	110	7	1	136	1	13	122
	b	82	77	4	1	91	1	5	85
	c	27	26	1	–	36	–	5	31
	d	9	7	2	–	9	–	3	6
<b>Kreis Euskirchen</b>	<b>a</b>	<b>844</b>	<b>653</b>	<b>151</b>	<b>40</b>	<b>835</b>	<b>9</b>	<b>188</b>	<b>638</b>
	<b>b</b>	<b>466</b>	<b>356</b>	<b>79</b>	<b>31</b>	<b>428</b>	<b>1</b>	<b>63</b>	<b>364</b>
	<b>c</b>	<b>332</b>	<b>262</b>	<b>61</b>	<b>9</b>	<b>358</b>	<b>8</b>	<b>107</b>	<b>243</b>
	<b>d</b>	<b>46</b>	<b>35</b>	<b>11</b>	<b>–</b>	<b>49</b>	<b>–</b>	<b>18</b>	<b>31</b>
Bad Münstereifel, Stadt	a	72	56	10	6	65	–	14	51
	b	38	31	4	3	34	–	5	29
	c	34	25	6	3	31	–	9	22
	d	–	–	–	–	–	–	–	–
Blankenheim	a	48	38	10	–	50	3	24	23
	b	13	10	3	–	10	–	6	4
	c	35	28	7	–	40	3	18	19
	d	–	–	–	–	–	–	–	–
Dahlem	a	17	9	6	2	14	–	3	11
	b	6	3	3	–	3	–	–	3
	c	11	6	3	2	11	–	3	8
	d	–	–	–	–	–	–	–	–
Euskirchen, Stadt	a	282	216	54	12	272	2	40	230
	b	203	154	39	10	188	1	18	169
	c	66	53	11	2	70	1	19	50
	d	13	9	4	–	14	–	3	11
Hellenthal	a	28	21	5	2	26	–	11	15
	b	10	6	2	2	8	–	2	6
	c	18	15	3	–	18	–	9	9
	d	–	–	–	–	–	–	–	–
Kall	a	43	35	6	2	46	–	14	32
	b	22	18	2	2	25	–	6	19
	c	21	17	4	–	21	–	8	13
	d	–	–	–	–	–	–	–	–
Mechernich, Stadt	a	103	79	17	7	104	2	23	79
	b	47	35	6	6	47	–	8	39
	c	50	38	11	1	50	2	12	36
	d	6	6	–	–	7	–	3	4
Nettersheim	a	28	21	7	–	28	2	12	14
	b	5	3	2	–	3	–	–	3
	c	13	11	2	–	14	2	7	5
	d	10	7	3	–	11	–	5	6
Schleiden, Stadt	a	58	50	8	–	64	–	13	51
	b	25	21	4	–	23	–	4	19
	c	33	29	4	–	41	–	9	32
	d	–	–	–	–	–	–	–	–
Weilerswist	a	91	71	18	2	91	–	19	72
	b	53	40	11	2	47	–	7	40
	c	21	18	3	–	27	–	5	22
	d	17	13	4	–	17	–	7	10
Zülpich, Stadt	a	74	57	10	7	75	–	15	60
	b	44	35	3	6	40	–	7	33
	c	30	22	7	1	35	–	8	27
	d	–	–	–	–	–	–	–	–

## Noch: 10. Straßenverkehrsunfälle und verunglückte Personen 2019 nach Verwaltungsbezirken

Verwaltungsbezirk		Straßenverkehrsunfälle				Verunglückte			
		insgesamt	davon			insgesamt	Getötete	davon	
			mit Personenschaden	mit schwerwiegendem Sachschaden (i. e. S.)	sonstige Unfälle unter dem Einfluss berauschender Mittel			Schwer-	Leicht-
a = Zusammen b = innerhalb von Ortschaften c = außerhalb von Ortschaften d = auf Bundesautobahnen		verletzte							
<b>Kreis Heinsberg</b>	a	<b>1 088</b>	<b>831</b>	<b>210</b>	<b>47</b>	<b>1 098</b>	<b>10</b>	<b>216</b>	<b>872</b>
	b	<b>758</b>	<b>583</b>	<b>141</b>	<b>34</b>	<b>727</b>	<b>7</b>	<b>116</b>	<b>604</b>
	c	<b>284</b>	<b>223</b>	<b>50</b>	<b>11</b>	<b>338</b>	<b>3</b>	<b>85</b>	<b>250</b>
	d	<b>46</b>	<b>25</b>	<b>19</b>	<b>2</b>	<b>33</b>	<b>–</b>	<b>15</b>	<b>18</b>
Erkelenz, Stadt	a	229	175	45	9	236	4	35	197
	b	141	115	23	3	142	3	18	121
	c	70	52	13	5	85	1	14	70
	d	18	8	9	1	9	–	3	6
Gangelt	a	44	32	10	2	37	2	13	22
	b	35	26	8	1	28	1	7	20
	c	9	6	2	1	9	1	6	2
	d	–	–	–	–	–	–	–	–
Geilenkirchen, Stadt	a	107	91	14	2	114	–	28	86
	b	69	57	10	2	71	–	13	58
	c	38	34	4	–	43	–	15	28
	d	–	–	–	–	–	–	–	–
Heinsberg, Stadt	a	206	150	43	13	203	1	41	161
	b	148	109	28	11	136	1	25	110
	c	45	34	10	1	54	–	11	43
	d	13	7	5	1	13	–	5	8
Hückelhoven, Stadt	a	173	130	38	5	154	1	33	120
	b	135	102	29	4	120	1	21	98
	c	23	18	4	1	23	–	5	18
	d	15	10	5	–	11	–	7	4
Selfkant	a	55	43	10	2	62	–	20	42
	b	27	22	4	1	29	–	5	24
	c	28	21	6	1	33	–	15	18
	d	–	–	–	–	–	–	–	–
Übach-Palenberg, Stadt	a	93	71	17	5	102	–	17	85
	b	83	61	17	5	83	–	14	69
	c	10	10	–	–	19	–	3	16
	d	–	–	–	–	–	–	–	–
Waldfeucht	a	25	18	6	1	21	–	4	17
	b	20	13	6	1	16	–	2	14
	c	5	5	–	–	5	–	2	3
	d	–	–	–	–	–	–	–	–
Wassenberg, Stadt	a	65	45	15	5	67	–	6	61
	b	43	30	9	4	46	–	2	44
	c	22	15	6	1	21	–	4	17
	d	–	–	–	–	–	–	–	–
Wegberg, Stadt	a	91	76	12	3	102	2	19	81
	b	57	48	7	2	56	1	9	46
	c	34	28	5	1	46	1	10	35
	d	–	–	–	–	–	–	–	–
<b>Oberbergischer Kreis</b>	a	<b>1 177</b>	<b>874</b>	<b>240</b>	<b>63</b>	<b>1 203</b>	<b>14</b>	<b>273</b>	<b>916</b>
	b	<b>730</b>	<b>537</b>	<b>142</b>	<b>51</b>	<b>706</b>	<b>5</b>	<b>144</b>	<b>557</b>
	c	<b>382</b>	<b>293</b>	<b>78</b>	<b>11</b>	<b>432</b>	<b>9</b>	<b>114</b>	<b>309</b>
	d	<b>65</b>	<b>44</b>	<b>20</b>	<b>1</b>	<b>65</b>	<b>–</b>	<b>15</b>	<b>50</b>
Bergneustadt, Stadt	a	51	41	5	5	52	–	7	45
	b	44	35	5	4	42	–	4	38
	c	7	6	–	1	10	–	3	7
	d	–	–	–	–	–	–	–	–
Engelskirchen	a	98	71	24	3	112	–	26	86
	b	55	44	8	3	59	–	13	46
	c	25	18	7	–	34	–	8	26
	d	18	9	9	–	19	–	5	14
Gummersbach, Stadt	a	225	173	43	9	235	4	37	194
	b	174	138	28	8	185	2	28	155
	c	39	27	11	1	37	2	7	28
	d	12	8	4	–	13	–	2	11
Hückeswagen, Stadt	a	69	54	13	2	75	–	25	50
	b	49	38	10	1	50	–	18	32
	c	20	16	3	1	25	–	7	18
	d	–	–	–	–	–	–	–	–

## Noch: 10. Straßenverkehrsunfälle und verunglückte Personen 2019 nach Verwaltungsbezirken

Verwaltungsbezirk a = Zusammen b = innerhalb von Ortschaften c = außerhalb von Ortschaften d = auf Bundesautobahnen	Straßenverkehrsunfälle				Verunglückte				
	insgesamt	davon			insgesamt	Getötete	davon		
		mit Personen- schaden	mit schwer- wiegendem Sachschaden (i. e. S.)	sonstige Unfälle unter dem Einfluss berauschender Mittel			Schwer-	Leicht-	
						verletzte			
<b>Noch: Oberbergischer Kreis</b>									
Lindlar	a	79	56	17	6	80	1	20	59
	b	49	32	11	6	43	–	8	35
	c	30	24	6	–	37	1	12	24
	d	–	–	–	–	–	–	–	–
Marienheide	a	51	39	9	3	52	–	12	40
	b	29	23	3	3	26	–	9	17
	c	22	16	6	–	26	–	3	23
	d	–	–	–	–	–	–	–	–
Morsbach	a	38	27	9	2	35	–	9	26
	b	20	14	4	2	19	–	4	15
	c	18	13	5	–	16	–	5	11
	d	–	–	–	–	–	–	–	–
Nümbrecht	a	62	48	10	4	67	3	16	48
	b	21	13	5	3	16	1	3	12
	c	41	35	5	1	51	2	13	36
	d	–	–	–	–	–	–	–	–
Radevormwald, Stadt	a	92	68	21	3	91	1	23	67
	b	65	48	16	1	63	1	18	44
	c	27	20	5	2	28	–	5	23
	d	–	–	–	–	–	–	–	–
Reichshof	a	117	74	34	9	89	1	17	71
	b	39	17	16	6	18	–	3	15
	c	60	42	15	3	53	1	12	40
	d	18	15	3	–	18	–	2	16
Waldbröl, Stadt	a	97	74	17	6	101	1	37	63
	b	69	53	12	4	69	–	15	54
	c	28	21	5	2	32	1	22	9
	d	–	–	–	–	–	–	–	–
Wiehl, Stadt	a	108	79	21	8	114	–	19	95
	b	66	46	13	7	65	–	9	56
	c	25	21	4	–	34	–	4	30
	d	17	12	4	1	15	–	6	9
Wipperfürth, Stadt	a	90	70	17	3	100	3	25	72
	b	50	36	11	3	51	1	12	38
	c	40	34	6	–	49	2	13	34
	d	–	–	–	–	–	–	–	–
<b>Rheinisch-Bergischer Kreis</b>	<b>a</b>	<b>1 156</b>	<b>912</b>	<b>191</b>	<b>53</b>	<b>1 126</b>	<b>3</b>	<b>284</b>	<b>839</b>
	<b>b</b>	<b>818</b>	<b>641</b>	<b>130</b>	<b>47</b>	<b>747</b>	<b>3</b>	<b>144</b>	<b>600</b>
	<b>c</b>	<b>243</b>	<b>202</b>	<b>36</b>	<b>5</b>	<b>278</b>	<b>–</b>	<b>109</b>	<b>169</b>
	<b>d</b>	<b>95</b>	<b>69</b>	<b>25</b>	<b>1</b>	<b>101</b>	<b>–</b>	<b>31</b>	<b>70</b>
Bergisch Gladbach, Stadt	a	444	354	71	19	426	2	81	343
	b	367	291	58	18	335	2	48	285
	c	48	39	9	–	54	–	25	29
	d	29	24	4	1	37	–	8	29
Burscheid, Stadt	a	103	74	24	5	95	–	33	62
	b	55	40	11	4	45	–	11	34
	c	23	13	9	1	19	–	8	11
	d	25	21	4	–	31	–	14	17
Kürten	a	62	54	6	2	76	1	25	50
	b	36	31	4	1	41	1	10	30
	c	26	23	2	1	35	–	15	20
	d	–	–	–	–	–	–	–	–
Leichlingen (Rheinland), Stadt	a	90	70	14	6	87	–	28	59
	b	69	53	11	5	62	–	14	48
	c	19	16	2	1	23	–	12	11
	d	2	1	1	–	2	–	2	–
Odenthal	a	66	57	6	3	60	–	16	44
	b	45	38	4	3	38	–	9	29
	c	21	19	2	–	22	–	7	15
	d	–	–	–	–	–	–	–	–
Overath, Stadt	a	136	108	20	8	136	–	38	98
	b	77	62	8	7	75	–	22	53
	c	44	35	8	1	49	–	14	35
	d	15	11	4	–	12	–	2	10



## Noch: 10. Straßenverkehrsunfälle und verunglückte Personen 2019 nach Verwaltungsbezirken

Verwaltungsbezirk		Straßenverkehrsunfälle				Verunglückte			
		insgesamt	davon			insgesamt	Getötete	davon	
			mit Personenschaden	mit schwerwiegendem Sachschaden (i. e. S.)	sonstige Unfälle unter dem Einfluss berauschender Mittel			Schwer-	Leicht-
a = Zusammen b = innerhalb von Ortschaften c = außerhalb von Ortschaften d = auf Bundesautobahnen		verletzte							
<b>Noch: Rheinisch-Bergischer Kreis</b>									
Rösrath, Stadt	a	114	81	27	6	93	–	17	76
	b	84	58	20	6	66	–	10	56
	c	20	19	1	–	22	–	7	15
	d	10	4	6	–	5	–	–	5
Wermelskirchen, Stadt	a	141	114	23	4	153	–	46	107
	b	85	68	14	3	85	–	20	65
	c	42	38	3	1	54	–	21	33
	d	14	8	6	–	14	–	5	9
<b>Rhein-Sieg-Kreis</b>	<b>a</b>	<b>2 241</b>	<b>1 768</b>	<b>366</b>	<b>107</b>	<b>2 308</b>	<b>13</b>	<b>349</b>	<b>1 946</b>
	<b>b</b>	<b>1 461</b>	<b>1 167</b>	<b>216</b>	<b>78</b>	<b>1 400</b>	<b>6</b>	<b>169</b>	<b>1 225</b>
	<b>c</b>	<b>558</b>	<b>451</b>	<b>87</b>	<b>20</b>	<b>656</b>	<b>3</b>	<b>116</b>	<b>537</b>
	<b>d</b>	<b>222</b>	<b>150</b>	<b>63</b>	<b>9</b>	<b>252</b>	<b>4</b>	<b>64</b>	<b>184</b>
Alfter	a	67	61	3	3	75	1	11	63
	b	49	44	2	3	51	1	7	43
	c	18	17	1	–	24	–	4	20
	d	–	–	–	–	–	–	–	–
Bad Honnef, Stadt	a	73	60	10	3	84	1	17	66
	b	53	46	4	3	60	–	9	51
	c	10	8	2	–	14	1	3	10
	d	10	6	4	–	10	–	5	5
Bornheim, Stadt	a	142	117	17	8	147	3	19	125
	b	96	82	8	6	95	2	9	84
	c	34	27	5	2	41	–	8	33
	d	12	8	4	–	11	1	2	8
Eitorf	a	66	48	14	4	65	1	9	55
	b	53	39	11	3	50	1	7	42
	c	13	9	3	1	15	–	2	13
	d	–	–	–	–	–	–	–	–
Hennef (Sieg), Stadt	a	208	163	35	10	225	–	36	189
	b	140	110	23	7	139	–	15	124
	c	48	37	9	2	52	–	10	42
	d	20	16	3	1	34	–	11	23
Königswinter, Stadt	a	166	135	25	6	170	1	30	139
	b	102	91	8	3	110	–	16	94
	c	31	25	4	2	33	–	2	31
	d	33	19	13	1	27	1	12	14
Lohmar, Stadt	a	125	93	22	10	136	–	20	116
	b	62	45	10	7	56	–	4	52
	c	47	37	8	2	58	–	13	45
	d	16	11	4	1	22	–	3	19
Meckenheim, Stadt	a	88	73	14	1	91	–	11	80
	b	47	40	6	1	49	–	5	44
	c	19	19	–	–	24	–	2	22
	d	22	14	8	–	18	–	4	14
Much	a	50	28	15	7	32	–	10	22
	b	24	13	7	4	16	–	5	11
	c	26	15	8	3	16	–	5	11
	d	–	–	–	–	–	–	–	–
Neunkirchen-Seelscheid	a	73	53	17	3	61	–	11	50
	b	44	31	10	3	36	–	7	29
	c	29	22	7	–	25	–	4	21
	d	–	–	–	–	–	–	–	–
Niederkassel, Stadt	a	95	82	10	3	97	–	12	85
	b	81	68	10	3	83	–	9	74
	c	14	14	–	–	14	–	3	11
	d	–	–	–	–	–	–	–	–
Rheinbach, Stadt	a	117	106	7	4	132	1	10	121
	b	69	61	5	3	64	–	6	58
	c	40	40	–	–	62	–	4	58
	d	8	5	2	1	6	1	–	5
Ruppichteroth	a	44	30	11	3	43	–	11	32
	b	17	10	5	2	15	–	4	11
	c	27	20	6	1	28	–	7	21
	d	–	–	–	–	–	–	–	–

## Noch: 10. Straßenverkehrsunfälle und verunglückte Personen 2019 nach Verwaltungsbezirken

Verwaltungsbezirk  a = Zusammen b = innerhalb von Ortschaften c = außerhalb von Ortschaften d = auf Bundesautobahnen	Straßenverkehrsunfälle				Verunglückte				
	insgesamt	davon			insgesamt	Getötete	davon		
		mit Personen- schaden	mit schwer- wiegendem Sachschaden (i. e. S.)	sonstige Unfälle unter dem Einfluss berauschender Mittel			Schwer-	Leicht-	
							verletzte		
<b>Noch: Rhein-Sieg-Kreis</b>									
Sankt Augustin, Stadt	a	258	204	38	16	265	1	37	227
	b	168	139	18	11	162	1	19	142
	c	29	22	6	1	31	–	4	27
	d	61	43	14	4	72	–	14	58
Siegburg, Stadt	a	190	145	37	8	187	1	27	159
	b	141	109	25	7	138	–	13	125
	c	36	30	6	–	39	–	8	31
	d	13	6	6	1	10	1	6	3
Swisttal	a	65	57	8	–	87	–	19	68
	b	22	17	5	–	18	–	4	14
	c	36	35	1	–	63	–	12	51
	d	7	5	2	–	6	–	3	3
Troisdorf, Stadt	a	294	221	61	12	282	1	31	250
	b	238	176	51	11	208	1	23	184
	c	36	28	7	1	38	–	4	34
	d	20	17	3	–	36	–	4	32
Wachtberg	a	43	38	3	2	53	–	10	43
	b	24	22	1	1	24	–	2	22
	c	19	16	2	1	29	–	8	21
	d	–	–	–	–	–	–	–	–
Windeck	a	77	54	19	4	76	2	18	56
	b	31	24	7	–	26	–	5	21
	c	46	30	12	4	50	2	13	35
	d	–	–	–	–	–	–	–	–
<b>Regierungsbezirk Köln</b>	<b>a</b>	<b>20 638</b>	<b>16 461</b>	<b>3 260</b>	<b>917</b>	<b>20 705</b>	<b>110</b>	<b>3 341</b>	<b>17 254</b>
	<b>b</b>	<b>15 765</b>	<b>12 745</b>	<b>2 249</b>	<b>771</b>	<b>15 260</b>	<b>60</b>	<b>2 071</b>	<b>13 129</b>
	<b>c</b>	<b>3 165</b>	<b>2 492</b>	<b>577</b>	<b>96</b>	<b>3 565</b>	<b>42</b>	<b>827</b>	<b>2 696</b>
	<b>d</b>	<b>1 708</b>	<b>1 224</b>	<b>434</b>	<b>50</b>	<b>1 880</b>	<b>8</b>	<b>443</b>	<b>1 429</b>
<b>Kreisfreie Städte</b>									
Bottrop	a	455	336	83	36	448	2	95	351
	b	333	254	51	28	318	1	65	252
	c	71	54	12	5	76	1	15	60
	d	51	28	20	3	54	–	15	39
Gelsenkirchen	a	1108	841	194	73	1094	1	155	938
	b	961	735	157	69	925	–	125	800
	c	80	66	12	2	104	1	14	89
	d	67	40	25	2	65	–	16	49
Münster	a	1 616	1 411	148	57	1 657	1	215	1 441
	b	1 453	1 279	121	53	1 463	1	180	1 282
	c	113	94	17	2	139	–	22	117
	d	50	38	10	2	55	–	13	42
<b>Kreis Borken</b>	<b>a</b>	<b>1 755</b>	<b>1 510</b>	<b>184</b>	<b>61</b>	<b>1 829</b>	<b>20</b>	<b>281</b>	<b>1 528</b>
	<b>b</b>	<b>1 214</b>	<b>1 061</b>	<b>105</b>	<b>48</b>	<b>1 190</b>	<b>6</b>	<b>144</b>	<b>1 040</b>
	<b>c</b>	<b>487</b>	<b>423</b>	<b>53</b>	<b>11</b>	<b>596</b>	<b>13</b>	<b>121</b>	<b>462</b>
	<b>d</b>	<b>54</b>	<b>26</b>	<b>26</b>	<b>2</b>	<b>43</b>	<b>1</b>	<b>16</b>	<b>26</b>
Ahaus, Stadt	a	194	169	24	1	203	2	40	161
	b	144	126	17	1	150	1	28	121
	c	50	43	7	–	53	1	12	40
	d	–	–	–	–	–	–	–	–
Bocholt, Stadt	a	390	360	23	7	418	5	39	374
	b	337	312	20	5	345	–	29	316
	c	53	48	3	2	73	5	10	58
	d	–	–	–	–	–	–	–	–
Borken, Stadt	a	190	162	24	4	210	2	34	174
	b	134	115	17	2	140	1	15	124
	c	56	47	7	2	70	1	19	50
	d	–	–	–	–	–	–	–	–
Gescher, Stadt	a	84	65	15	4	84	1	25	58
	b	48	38	6	4	43	1	11	31
	c	26	23	3	–	36	–	10	26
	d	10	4	6	–	5	–	4	1

### Noch: 10. Straßenverkehrsunfälle und verunglückte Personen 2019 nach Verwaltungsbezirken

Verwaltungsbezirk  a = Zusammen b = innerhalb von Ortschaften c = außerhalb von Ortschaften d = auf Bundesautobahnen	Straßenverkehrsunfälle				Verunglückte				
	insgesamt	davon			insgesamt	Getötete	davon		
		mit Personenschaden	mit schwerwiegendem Sachschaden (i. e. S.)	sonstige Unfälle unter dem Einfluss berauschender Mittel			Schwer-	Leicht-	
						verletzte			
<b>Noch: Kreis Borken</b>									
Gronau (Westfalen), Stadt	a	255	216	25	14	239	3	35	201
	b	215	187	15	13	202	3	26	173
	c	40	29	10	1	37	–	9	28
	d	–	–	–	–	–	–	–	–
Heek	a	46	33	9	4	39	–	6	33
	b	13	11	–	2	13	–	1	12
	c	21	18	2	1	21	–	4	17
	d	12	4	7	1	5	–	1	4
Heiden	a	53	43	9	1	64	1	14	49
	b	13	11	1	1	11	–	2	9
	c	28	24	4	–	42	1	10	31
	d	12	8	4	–	11	–	2	9
Isselburg, Stadt	a	42	37	4	1	47	–	7	40
	b	18	17	1	–	19	–	5	14
	c	21	19	2	–	27	–	1	26
	d	3	1	1	1	1	–	1	–
Legden	a	38	27	9	2	42	1	10	31
	b	9	8	–	1	8	–	1	7
	c	13	10	2	1	13	–	1	12
	d	16	9	7	–	21	1	8	12
Raesfeld	a	47	39	8	–	55	–	11	44
	b	22	18	4	–	23	–	4	19
	c	25	21	4	–	32	–	7	25
	d	–	–	–	–	–	–	–	–
Reken	a	34	30	3	1	32	–	6	26
	b	25	22	2	1	23	–	3	20
	c	9	8	1	–	9	–	3	6
	d	–	–	–	–	–	–	–	–
Rhede, Stadt	a	68	58	5	5	70	–	5	65
	b	42	35	3	4	40	–	3	37
	c	26	23	2	1	30	–	2	28
	d	–	–	–	–	–	–	–	–
Schöppingen	a	34	29	3	2	39	–	10	29
	b	12	9	1	2	9	–	2	7
	c	22	20	2	–	30	–	8	22
	d	–	–	–	–	–	–	–	–
Stadtlohn, Stadt	a	111	99	5	7	113	2	10	101
	b	85	75	4	6	81	–	8	73
	c	26	24	1	1	32	2	2	28
	d	–	–	–	–	–	–	–	–
Südlohn	a	31	26	3	2	29	–	4	25
	b	14	10	3	1	10	–	1	9
	c	17	16	–	1	19	–	3	16
	d	–	–	–	–	–	–	–	–
Velen, Stadt	a	42	30	9	3	39	2	6	31
	b	21	13	5	3	14	–	–	14
	c	20	17	3	–	25	2	6	17
	d	1	–	1	–	–	–	–	–
Vreden, Stadt	a	96	87	6	3	106	1	19	86
	b	62	54	6	2	59	–	5	54
	c	34	33	–	1	47	1	14	32
	d	–	–	–	–	–	–	–	–
<b>Kreis Coesfeld</b>	<b>a</b>	<b>1 001</b>	<b>796</b>	<b>168</b>	<b>37</b>	<b>1 038</b>	<b>15</b>	<b>273</b>	<b>750</b>
	<b>b</b>	<b>510</b>	<b>417</b>	<b>65</b>	<b>28</b>	<b>469</b>	<b>2</b>	<b>80</b>	<b>387</b>
	<b>c</b>	<b>416</b>	<b>326</b>	<b>82</b>	<b>8</b>	<b>486</b>	<b>11</b>	<b>169</b>	<b>306</b>
	<b>d</b>	<b>75</b>	<b>53</b>	<b>21</b>	<b>1</b>	<b>83</b>	<b>2</b>	<b>24</b>	<b>57</b>
Ascheberg	a	79	66	11	2	93	4	19	70
	b	25	23	1	1	25	1	7	17
	c	22	17	5	–	27	1	4	22
	d	32	26	5	1	41	2	8	31
Billerbeck, Stadt	a	42	33	8	1	38	–	13	25
	b	20	18	2	–	20	–	3	17
	c	22	15	6	1	18	–	10	8
	d	–	–	–	–	–	–	–	–

## Noch: 10. Straßenverkehrsunfälle und verunglückte Personen 2019 nach Verwaltungsbezirken

Verwaltungsbezirk a = Zusammen b = innerhalb von Ortschaften c = außerhalb von Ortschaften d = auf Bundesautobahnen	Straßenverkehrsunfälle				Verunglückte				
	insgesamt	davon			insgesamt	Getötete	davon		
		mit Personen- schaden	mit schwer- wichtigem Sachschaden (i. e. S.)	sonstige Unfälle unter dem Einfluss berauschender Mittel			Schwer-	Leicht-	
								verletzte	
<b>Noch: Kreis Coesfeld</b>									
Coesfeld, Stadt	a	167	137	23	7	175	2	44	129
	b	105	87	13	5	97	–	15	82
	c	62	50	10	2	78	2	29	47
	d	–	–	–	–	–	–	–	–
Dülmen, Stadt	a	209	169	33	7	214	2	57	155
	b	118	98	14	6	107	1	16	90
	c	76	61	14	1	94	1	33	60
	d	15	10	5	–	13	–	8	5
Havixbeck	a	51	39	12	–	49	–	10	39
	b	25	18	7	–	20	–	2	18
	c	26	21	5	–	29	–	8	21
	d	–	–	–	–	–	–	–	–
Lüdinghausen, Stadt	a	132	103	23	6	130	2	34	94
	b	82	69	7	6	78	–	10	68
	c	50	34	16	–	52	2	24	26
	d	–	–	–	–	–	–	–	–
Nordkirchen	a	32	25	6	1	39	–	13	26
	b	16	11	4	1	12	–	5	7
	c	16	14	2	–	27	–	8	19
	d	–	–	–	–	–	–	–	–
Nottuln	a	92	72	14	6	94	2	26	66
	b	38	28	6	4	33	–	6	27
	c	46	36	8	2	50	2	17	31
	d	8	8	–	–	11	–	3	8
Olfen, Stadt	a	56	48	7	1	63	2	19	42
	b	26	21	4	1	21	–	7	14
	c	30	27	3	–	42	2	12	28
	d	–	–	–	–	–	–	–	–
Rosendahl	a	39	36	2	1	47	–	16	31
	b	13	13	–	–	20	–	5	15
	c	26	23	2	1	27	–	11	16
	d	–	–	–	–	–	–	–	–
Senden	a	102	68	29	5	96	1	22	73
	b	42	31	7	4	36	–	4	32
	c	40	28	11	1	42	1	13	28
	d	20	9	11	–	18	–	5	13
<b>Kreis Recklinghausen</b>	<b>a</b>	<b>2 397</b>	<b>1 969</b>	<b>287</b>	<b>141</b>	<b>2 527</b>	<b>16</b>	<b>584</b>	<b>1 927</b>
	<b>b</b>	<b>1 878</b>	<b>1 586</b>	<b>170</b>	<b>122</b>	<b>1 911</b>	<b>4</b>	<b>379</b>	<b>1 528</b>
	<b>c</b>	<b>270</b>	<b>228</b>	<b>29</b>	<b>13</b>	<b>346</b>	<b>5</b>	<b>120</b>	<b>221</b>
	<b>d</b>	<b>249</b>	<b>155</b>	<b>88</b>	<b>6</b>	<b>270</b>	<b>7</b>	<b>85</b>	<b>178</b>
Castrop-Rauxel, Stadt	a	286	240	24	22	305	2	64	239
	b	224	192	11	21	231	–	46	185
	d	21	20	–	1	24	1	7	16
	d	41	28	13	–	50	1	11	38
Datteln, Stadt	a	128	113	9	6	144	–	31	113
	b	118	103	9	6	125	–	24	101
	c	10	10	–	–	19	–	7	12
	d	–	–	–	–	–	–	–	–
Dorsten, Stadt	a	239	201	30	8	271	4	65	202
	b	164	144	13	7	174	–	33	141
	c	46	38	7	1	59	1	25	33
	d	29	19	10	–	38	3	7	28
Gladbeck, Stadt	a	312	228	63	21	295	–	45	250
	b	250	187	46	17	218	–	29	189
	c	30	20	7	3	34	–	3	31
	d	32	21	10	1	43	–	13	30
Haltern am See, Stadt	a	145	107	29	9	146	2	48	96
	b	75	59	10	6	62	–	15	47
	c	43	34	7	2	52	2	14	36
	d	27	14	12	1	32	–	19	13
Herten, Stadt	a	209	186	16	7	230	1	53	176
	b	185	167	11	7	200	–	39	161
	c	10	10	–	–	20	–	11	9
	d	14	9	5	–	10	1	3	6

## Noch: 10. Straßenverkehrsunfälle und verunglückte Personen 2019 nach Verwaltungsbezirken

Verwaltungsbezirk a = Zusammen b = innerhalb von Ortschaften c = außerhalb von Ortschaften d = auf Bundesautobahnen		Straßenverkehrsunfälle				Verunglückte			
		insgesamt	davon			insgesamt	Getötete	davon	
			mit Personen- schaden	mit schwer- wichtigem Sachschaden (i. e. S.)	sonstige Unfälle unter dem Einfluss berauschender Mittel			Schwer- verletzte	Leicht- verletzte
<b>Noch: Kreis Recklinghausen</b>									
Marl, Stadt	a	355	278	49	28	340	4	65	271
	b	284	231	32	21	278	4	50	224
	c	36	27	5	4	38	-	9	29
	d	35	20	12	3	24	-	6	18
Oer-Erkenschwick, Stadt	a	98	86	10	2	103	-	28	75
	b	80	71	8	1	86	-	19	67
	c	18	15	2	1	17	-	9	8
	d	-	-	-	-	-	-	-	-
Recklinghausen, Stadt	a	525	443	54	28	578	2	159	417
	b	422	369	27	26	457	-	109	348
	c	32	30	1	1	48	-	24	24
	d	71	44	26	1	73	2	26	45
Waltrop, Stadt	a	100	87	3	10	115	1	26	88
	b	76	63	3	10	80	-	15	65
	c	24	24	-	-	35	1	11	23
	d	-	-	-	-	-	-	-	-
<b>Kreis Steinfurt</b>		<b>2 179</b>	<b>1 759</b>	<b>350</b>	<b>70</b>	<b>2 268</b>	<b>19</b>	<b>510</b>	<b>1 739</b>
	b	<b>1 408</b>	<b>1 175</b>	<b>183</b>	<b>50</b>	<b>1 405</b>	<b>6</b>	<b>259</b>	<b>1 140</b>
	c	<b>651</b>	<b>502</b>	<b>132</b>	<b>17</b>	<b>734</b>	<b>13</b>	<b>208</b>	<b>513</b>
	d	<b>120</b>	<b>82</b>	<b>35</b>	<b>3</b>	<b>129</b>	<b>-</b>	<b>43</b>	<b>86</b>
Altenberge	a	46	38	7	1	43	-	8	35
	b	15	13	2	-	13	-	2	11
	c	31	25	5	1	30	-	6	24
	d	-	-	-	-	-	-	-	-
Emsdetten, Stadt	a	190	162	20	8	192	-	46	146
	b	166	143	17	6	162	-	32	130
	c	24	19	3	2	30	-	14	16
	d	-	-	-	-	-	-	-	-
Greven, Stadt	a	206	175	30	1	205	1	43	161
	b	133	120	13	-	133	-	24	109
	c	50	39	10	1	52	1	15	36
	d	23	16	7	-	20	-	4	16
Hörstel, Stadt	a	80	62	15	3	94	3	17	74
	b	41	32	7	2	44	-	10	34
	c	30	23	6	1	40	3	2	35
	d	9	7	2	-	10	-	5	5
Hopsten	a	30	24	5	1	34	1	10	23
	b	18	13	5	-	16	1	2	13
	c	12	11	-	1	18	-	8	10
	d	-	-	-	-	-	-	-	-
Horstmar, Stadt	a	29	26	3	-	40	-	23	17
	b	7	7	-	-	9	-	2	7
	c	22	19	3	-	31	-	21	10
	d	-	-	-	-	-	-	-	-
Ibbenbüren, Stadt	a	278	219	48	11	279	3	53	223
	b	183	148	26	9	181	1	30	150
	c	76	60	15	1	78	2	15	61
	d	19	11	7	1	20	-	8	12
Ladbergen	a	28	19	6	3	25	2	9	14
	b	12	10	1	1	14	1	4	9
	c	14	8	4	2	10	1	5	4
	d	2	1	1	-	1	-	-	1
Laer	a	25	24	1	-	29	-	9	20
	b	19	19	-	-	23	-	5	18
	c	6	5	1	-	6	-	4	2
	d	-	-	-	-	-	-	-	-
Lengerich, Stadt	a	118	81	32	5	109	-	21	88
	b	69	55	12	2	70	-	16	54
	c	41	22	17	2	32	-	4	28
	d	8	4	3	1	7	-	1	6
Lienen	a	36	28	6	2	32	-	11	21
	b	14	10	3	1	14	-	2	12
	c	22	18	3	1	18	-	9	9
	d	-	-	-	-	-	-	-	-

## Noch: 10. Straßenverkehrsunfälle und verunglückte Personen 2019 nach Verwaltungsbezirken

Verwaltungsbezirk a = Zusammen b = innerhalb von Ortschaften c = außerhalb von Ortschaften d = auf Bundesautobahnen	Straßenverkehrsunfälle				Verunglückte				
	insgesamt	davon			insgesamt	Getötete	davon		
		mit Personen- schaden	mit schwer- wiegendem Sachschaden (i. e. S.)	sonstige Unfälle unter dem Einfluss berauschender Mittel			Schwer- verletzte	Leicht- verletzte	
<b>Noch: Kreis Steinfurt</b>									
Lotte	a	76	60	14	2	97	2	27	68
	b	30	23	5	2	24	–	4	20
	c	20	17	3	–	36	2	8	26
	d	26	20	6	–	37	–	15	22
Metelen	a	23	19	4	–	24	–	9	15
	b	13	11	2	–	11	–	–	11
	c	10	8	2	–	13	–	9	4
	d	–	–	–	–	–	–	–	–
Mettingen	a	55	44	10	1	52	–	12	40
	b	34	25	9	–	28	–	3	25
	c	21	19	1	1	24	–	9	15
	d	–	–	–	–	–	–	–	–
Neuenkirchen	a	63	50	11	2	62	1	11	50
	b	50	43	5	2	49	1	6	42
	c	13	7	6	–	13	–	5	8
	d	–	–	–	–	–	–	–	–
Nordwalde	a	36	32	4	–	42	1	9	32
	b	19	16	3	–	21	–	4	17
	c	17	16	1	–	21	1	5	15
	d	–	–	–	–	–	–	–	–
Ochtrup, Stadt	a	104	79	19	6	117	1	26	90
	b	59	43	12	4	52	1	6	45
	c	31	27	3	1	50	–	16	34
	d	14	9	4	1	15	–	4	11
Recke	a	35	34	1	–	45	–	14	31
	b	19	19	–	–	26	–	11	15
	c	16	15	1	–	19	–	3	16
	d	–	–	–	–	–	–	–	–
Rheine, Stadt	a	374	309	53	12	390	1	69	320
	b	302	256	34	12	308	–	53	255
	c	64	45	19	–	71	1	13	57
	d	8	8	–	–	11	–	3	8
Saerbeck	a	28	24	2	2	36	–	3	33
	b	12	9	2	1	12	–	2	10
	c	16	15	–	1	24	–	1	23
	d	–	–	–	–	–	–	–	–
Steinfurt, Stadt	a	179	149	27	3	181	1	44	136
	b	135	115	17	3	136	1	28	107
	c	44	34	10	–	45	–	16	29
	d	–	–	–	–	–	–	–	–
Tecklenburg, Stadt	a	44	30	13	1	39	–	13	26
	b	17	13	3	1	14	–	5	9
	c	22	14	8	–	21	–	5	16
	d	5	3	2	–	4	–	3	1
Westerkappeln	a	66	46	16	4	67	2	8	57
	b	26	20	4	2	31	–	4	27
	c	34	23	9	2	32	2	4	26
	d	6	3	3	–	4	–	–	4
Wettringen	a	30	25	3	2	34	–	15	19
	b	15	12	1	2	14	–	4	10
	c	15	13	2	–	20	–	11	9
	d	–	–	–	–	–	–	–	–
<b>Kreis Warendorf</b>	<b>a</b>	<b>1 362</b>	<b>1 055</b>	<b>251</b>	<b>56</b>	<b>1 397</b>	<b>11</b>	<b>295</b>	<b>1 091</b>
	<b>b</b>	<b>812</b>	<b>627</b>	<b>141</b>	<b>44</b>	<b>733</b>	<b>2</b>	<b>116</b>	<b>615</b>
	<b>c</b>	<b>505</b>	<b>396</b>	<b>99</b>	<b>10</b>	<b>587</b>	<b>8</b>	<b>166</b>	<b>413</b>
	<b>d</b>	<b>45</b>	<b>32</b>	<b>11</b>	<b>2</b>	<b>77</b>	<b>1</b>	<b>13</b>	<b>63</b>
Ahlen, Stadt	a	291	227	49	15	284	1	37	246
	b	244	190	39	15	227	–	25	202
	c	47	37	10	–	57	1	12	44
	d	–	–	–	–	–	–	–	–
Beckum, Stadt	a	183	129	43	11	199	1	29	169
	b	111	75	26	10	98	–	11	87
	c	50	37	13	–	54	–	12	42
	d	22	17	4	1	47	1	6	40

**Noch: 10. Straßenverkehrsunfälle und verunglückte Personen 2019 nach Verwaltungsbezirken**

Verwaltungsbezirk		Straßenverkehrsunfälle				Verunglückte				
		insgesamt	davon			insgesamt	Getötete	davon		
			mit Personenschaden	mit schwerwiegendem Sachschaden (i. e. S.)	sonstige Unfälle unter dem Einfluss berauschender Mittel			Schwer-	Leicht-	
a = Zusammen b = innerhalb von Ortschaften c = außerhalb von Ortschaften d = auf Bundesautobahnen		verletzte								
<b>Noch: Kreis Warendorf</b>										
Beelen	a	38	30	7	1	48	2	14	32	
	b	15	9	5	1	9	1	1	7	
	c	23	21	2	—	39	1	13	25	
	d	—	—	—	—	—	—	—	—	
Drensteinfurt, Stadt	a	61	47	14	—	69	1	20	48	
	b	23	16	7	—	18	—	5	13	
	c	38	31	7	—	51	1	15	35	
	d	—	—	—	—	—	—	—	—	
Ennigerloh, Stadt	a	93	70	19	4	90	3	18	69	
	b	44	33	9	2	40	1	9	30	
	c	49	37	10	2	50	2	9	39	
	d	—	—	—	—	—	—	—	—	
Everswinkel	a	46	34	9	3	40	1	14	25	
	b	14	11	1	2	13	—	2	11	
	c	32	23	8	1	27	1	12	14	
	d	—	—	—	—	—	—	—	—	
Oelde, Stadt	a	166	133	29	4	179	1	42	136	
	b	97	77	17	3	87	—	16	71	
	c	46	41	5	—	62	1	19	42	
	d	23	15	7	1	30	—	7	23	
Ostbevern	a	43	31	9	3	40	—	12	28	
	b	14	9	3	2	10	—	5	5	
	c	29	22	6	1	30	—	7	23	
	d	—	—	—	—	—	—	—	—	
Sassenberg, Stadt	a	60	40	17	3	46	—	6	40	
	b	29	21	5	3	23	—	3	20	
	c	31	19	12	—	23	—	3	20	
	d	—	—	—	—	—	—	—	—	
Sendenhorst, Stadt	a	71	55	14	2	71	—	19	52	
	b	30	24	6	—	27	—	6	21	
	c	41	31	8	2	44	—	13	31	
	d	—	—	—	—	—	—	—	—	
Telgte, Stadt	a	80	68	11	1	80	—	16	64	
	b	45	37	7	1	38	—	2	36	
	c	35	31	4	—	42	—	14	28	
	d	—	—	—	—	—	—	—	—	
Wadersloh	a	48	38	9	1	49	—	20	29	
	b	17	12	5	—	14	—	3	11	
	c	31	26	4	1	35	—	17	18	
	d	—	—	—	—	—	—	—	—	
Warendorf, Stadt	a	182	153	21	8	202	1	48	153	
	b	129	113	11	5	129	—	28	101	
	c	53	40	10	3	73	1	20	52	
	d	—	—	—	—	—	—	—	—	
<b>Regierungsbezirk Münster</b>		<b>a</b>	<b>11 873</b>	<b>9 677</b>	<b>1 665</b>	<b>531</b>	<b>12 258</b>	<b>85</b>	<b>2 408</b>	<b>9 765</b>
	<b>b</b>	<b>8 569</b>	<b>7 134</b>	<b>993</b>	<b>442</b>	<b>8 414</b>	<b>22</b>	<b>1 348</b>	<b>7 044</b>	
	<b>c</b>	<b>2 593</b>	<b>2 089</b>	<b>436</b>	<b>68</b>	<b>3 068</b>	<b>52</b>	<b>835</b>	<b>2 181</b>	
	<b>d</b>	<b>711</b>	<b>454</b>	<b>236</b>	<b>21</b>	<b>776</b>	<b>11</b>	<b>225</b>	<b>540</b>	
<b>Kreisfreie Stadt</b>										
Bielefeld	a	1 703	1 089	549	65	1 369	9	220	1 140	
	b	1 374	889	430	55	1 080	4	154	922	
	c	251	152	92	7	216	4	49	163	
	d	78	48	27	3	73	1	17	55	
<b>Kreis Gütersloh</b>										
	<b>a</b>	<b>1 869</b>	<b>1 441</b>	<b>344</b>	<b>84</b>	<b>1 843</b>	<b>21</b>	<b>336</b>	<b>1 486</b>	
	<b>b</b>	<b>1 141</b>	<b>901</b>	<b>177</b>	<b>63</b>	<b>1 041</b>	<b>3</b>	<b>145</b>	<b>893</b>	
	<b>c</b>	<b>633</b>	<b>473</b>	<b>144</b>	<b>16</b>	<b>680</b>	<b>13</b>	<b>143</b>	<b>524</b>	
	<b>d</b>	<b>95</b>	<b>67</b>	<b>23</b>	<b>5</b>	<b>122</b>	<b>5</b>	<b>48</b>	<b>69</b>	
Borgholzhausen, Stadt	a	63	48	13	2	80	—	21	59	
	b	20	17	2	1	22	—	7	15	
	c	41	29	11	1	55	—	13	42	
	d	2	2	—	—	3	—	1	2	

### Noch: 10. Straßenverkehrsunfälle und verunglückte Personen 2019 nach Verwaltungsbezirken

Verwaltungsbezirk	Straßenverkehrsunfälle				Verunglückte				
	insgesamt	davon			insgesamt	Getötete	davon		
		mit Personenschaden	mit schwerwiegendem Sachschaden (i. e. S.)	sonstige Unfälle unter dem Einfluss berauschender Mittel			Schwer-	Leicht-	
		verletzte							
<b>Noch: Kreis Gütersloh</b>									
Gütersloh, Stadt	a	535	431	81	23	552	3	97	452
	b	429	351	58	20	423	–	61	362
	c	80	64	15	1	83	1	23	59
	d	26	16	8	2	46	2	13	31
Halle (Westfalen), Stadt	a	124	83	37	4	104	–	24	80
	b	49	34	13	2	39	–	2	37
	c	74	48	24	2	64	–	22	42
	d	1	1	–	–	1	–	–	1
Harsewinkel, Stadt	a	102	73	25	4	103	3	14	86
	b	50	37	10	3	43	1	3	39
	c	52	36	15	1	60	2	11	47
	d	–	–	–	–	–	–	–	–
Herzebrock-Clarholz	a	77	54	17	6	68	1	21	46
	b	42	29	8	5	30	–	7	23
	c	35	25	9	1	38	1	14	23
	d	–	–	–	–	–	–	–	–
Langenberg	a	36	27	6	3	37	–	8	29
	b	19	14	2	3	19	–	4	15
	c	17	13	4	–	18	–	4	14
	d	–	–	–	–	–	–	–	–
Rheda-Wiedenbrück, Stadt	a	299	234	48	17	279	–	43	236
	b	198	161	26	11	179	–	23	156
	c	64	47	13	4	62	–	6	56
	d	37	26	9	2	38	–	14	24
Rietberg, Stadt	a	136	114	14	8	131	4	18	109
	b	77	60	10	7	62	1	5	56
	c	59	54	4	1	69	3	13	53
	d	–	–	–	–	–	–	–	–
Schloß Holte-Stuckenbrock, Stadt	a	134	99	33	2	123	2	23	98
	b	84	65	18	1	76	–	8	68
	c	42	27	14	1	36	1	7	28
	d	8	7	1	–	11	1	8	2
Steinhagen	a	75	54	18	3	72	2	15	55
	b	32	22	8	2	24	–	3	21
	c	37	27	9	1	41	1	8	32
	d	6	5	1	–	7	1	4	2
Verl, Stadt	a	163	132	25	6	174	4	30	140
	b	71	61	7	3	69	1	9	59
	c	77	61	14	2	89	2	13	74
	d	15	10	4	1	16	1	8	7
Versmold, Stadt	a	99	74	20	5	96	1	18	77
	b	55	41	10	4	46	–	10	36
	c	44	33	10	1	50	1	8	41
	d	–	–	–	–	–	–	–	–
Werther (Westfalen), Stadt	a	26	18	7	1	24	1	4	19
	b	15	9	5	1	9	–	3	6
	c	11	9	2	–	15	1	1	13
	d	–	–	–	–	–	–	–	–
<b>Kreis Herford</b>	<b>a</b>	<b>1 126</b>	<b>757</b>	<b>316</b>	<b>53</b>	<b>976</b>	<b>5</b>	<b>173</b>	<b>798</b>
	<b>b</b>	<b>814</b>	<b>539</b>	<b>229</b>	<b>46</b>	<b>643</b>	<b>2</b>	<b>88</b>	<b>553</b>
	<b>c</b>	<b>257</b>	<b>178</b>	<b>73</b>	<b>6</b>	<b>274</b>	<b>3</b>	<b>66</b>	<b>205</b>
	<b>d</b>	<b>55</b>	<b>40</b>	<b>14</b>	<b>1</b>	<b>59</b>	<b>–</b>	<b>19</b>	<b>40</b>
Bünde, Stadt	a	234	148	76	10	176	1	22	153
	b	189	118	62	9	136	1	14	121
	c	32	19	12	1	27	–	2	25
	d	13	11	2	–	13	–	6	7
Enger, Stadt	a	58	42	13	3	53	–	6	47
	b	31	22	6	3	22	–	2	20
	c	27	20	7	–	31	–	4	27
	d	–	–	–	–	–	–	–	–
Herford, Stadt	a	352	242	94	16	318	1	45	272
	b	274	186	72	16	234	1	28	205
	c	63	46	17	–	70	–	11	59
	d	15	10	5	–	14	–	6	8



## Noch: 10. Straßenverkehrsunfälle und verunglückte Personen 2019 nach Verwaltungsbezirken

Verwaltungsbezirk a = Zusammen b = innerhalb von Ortschaften c = außerhalb von Ortschaften d = auf Bundesautobahnen	Straßenverkehrsunfälle				Verunglückte				
	insgesamt	davon			insgesamt	Getötete	davon		
		mit Personen- schaden	mit schwer- wiegendem Sachschaden (i. e. S.)	sonstige Unfälle unter dem Einfluss berauschender Mittel			Schwer- verletzte	Leicht- verletzte	
<b>Noch: Kreis Herford</b>									
Hiddenhausen	a	64	50	11	3	70	2	16	52
	b	47	37	8	2	44	–	10	34
	c	15	11	3	1	24	2	6	16
	d	2	2	–	–	2	–	–	2
Kirchlengern	a	62	43	17	2	60	–	11	49
	b	40	27	11	2	32	–	3	29
	c	20	15	5	–	26	–	8	18
	d	2	1	1	–	2	–	–	2
Löhne, Stadt	a	183	121	53	9	148	–	35	113
	b	138	88	42	8	100	–	18	82
	c	35	27	8	–	40	–	13	27
	d	10	6	3	1	8	–	4	4
Rödinghausen	a	30	17	9	4	29	1	8	20
	b	18	11	5	2	18	–	5	13
	c	12	6	4	2	11	1	3	7
	d	–	–	–	–	–	–	–	–
Spenge, Stadt	a	40	20	16	4	22	–	5	17
	b	24	14	8	2	16	–	1	15
	c	16	6	8	2	6	–	4	2
	d	–	–	–	–	–	–	–	–
Vlotho, Stadt	a	103	74	27	2	100	–	25	75
	b	53	36	15	2	41	–	7	34
	c	37	28	9	–	39	–	15	24
	d	13	10	3	–	20	–	3	17
<b>Kreis Höxter</b>	<b>a</b>	<b>577</b>	<b>439</b>	<b>119</b>	<b>19</b>	<b>564</b>	<b>5</b>	<b>175</b>	<b>384</b>
	<b>b</b>	<b>293</b>	<b>231</b>	<b>52</b>	<b>10</b>	<b>266</b>	<b>–</b>	<b>56</b>	<b>210</b>
	<b>c</b>	<b>275</b>	<b>201</b>	<b>65</b>	<b>9</b>	<b>287</b>	<b>5</b>	<b>113</b>	<b>169</b>
	<b>d</b>	<b>9</b>	<b>7</b>	<b>2</b>	<b>–</b>	<b>11</b>	<b>–</b>	<b>6</b>	<b>5</b>
Bad Driburg, Stadt	a	75	57	15	3	70	–	16	54
	b	46	41	4	1	48	–	6	42
	c	29	16	11	2	22	–	10	12
	d	–	–	–	–	–	–	–	–
Beverungen, Stadt	a	63	50	11	2	57	–	14	43
	b	32	22	8	2	24	–	3	21
	c	31	28	3	–	33	–	11	22
	d	–	–	–	–	–	–	–	–
Borgentreich, Stadt	a	19	12	6	1	16	–	6	10
	b	6	3	3	–	3	–	1	2
	c	13	9	3	1	13	–	5	8
	d	–	–	–	–	–	–	–	–
Brakel, Stadt	a	64	50	12	2	72	–	17	55
	b	28	23	3	2	27	–	3	24
	c	36	27	9	–	45	–	14	31
	d	–	–	–	–	–	–	–	–
Höxter, Stadt	a	137	106	28	3	127	1	44	82
	b	81	64	15	2	72	–	21	51
	c	56	42	13	1	55	1	23	31
	d	–	–	–	–	–	–	–	–
Marienmünster, Stadt	a	20	18	2	–	31	–	11	20
	b	7	6	1	–	11	–	4	7
	c	13	12	1	–	20	–	7	13
	d	–	–	–	–	–	–	–	–
Nieheim, Stadt	a	18	14	4	–	18	–	5	13
	b	10	9	1	–	11	–	2	9
	c	8	5	3	–	7	–	3	4
	d	–	–	–	–	–	–	–	–
Steinheim, Stadt	a	44	27	14	3	30	–	8	22
	b	25	17	8	–	19	–	4	15
	c	19	10	6	3	11	–	4	7
	d	–	–	–	–	–	–	–	–
Warburg, Stadt	a	109	82	23	4	116	–	47	69
	b	48	38	7	3	43	–	11	32
	c	52	37	14	1	62	–	30	32
	d	9	7	2	–	11	–	6	5

## Noch: 10. Straßenverkehrsunfälle und verunglückte Personen 2019 nach Verwaltungsbezirken

Verwaltungsbezirk a = Zusammen b = innerhalb von Ortschaften c = außerhalb von Ortschaften d = auf Bundesautobahnen	Straßenverkehrsunfälle				Verunglückte				
	insgesamt	davon			insgesamt	Getötete	davon		
		mit Personen- schaden	mit schwer- wiegendem Sachschaden (i. e. S.)	sonstige Unfälle unter dem Einfluss berauschender Mittel			Schwer-	Leicht-	
						verletzte			
Noch: Kreis Höxter									
Willebadessen, Stadt	a	28	23	4	1	27	4	7	16
	b	10	8	2	-	8	-	1	7
	c	18	15	2	1	19	4	6	9
	d	-	-	-	-	-	-	-	-
<b>Kreis Lippe</b>	<b>a</b>	<b>1 268</b>	<b>938</b>	<b>275</b>	<b>55</b>	<b>1 193</b>	<b>8</b>	<b>266</b>	<b>919</b>
	<b>b</b>	<b>842</b>	<b>627</b>	<b>173</b>	<b>42</b>	<b>744</b>	<b>3</b>	<b>141</b>	<b>600</b>
	<b>c</b>	<b>414</b>	<b>304</b>	<b>98</b>	<b>12</b>	<b>441</b>	<b>5</b>	<b>121</b>	<b>315</b>
	<b>d</b>	<b>12</b>	<b>7</b>	<b>4</b>	<b>1</b>	<b>8</b>	<b>-</b>	<b>4</b>	<b>4</b>
Augustdorf	a	28	19	9	-	25	-	8	17
	b	16	11	5	-	14	-	5	9
	c	12	8	4	-	11	-	3	8
	d	-	-	-	-	-	-	-	-
Bad Salzuflen, Stadt	a	223	153	59	11	198	1	33	164
	b	152	105	40	7	127	-	12	115
	c	59	41	15	3	63	1	17	45
	d	12	7	4	1	8	-	4	4
Barntrup, Stadt	a	29	22	7	-	31	-	9	22
	b	11	8	3	-	12	-	3	9
	c	18	14	4	-	19	-	6	13
	d	-	-	-	-	-	-	-	-
Blomberg, Stadt	a	45	31	13	1	43	-	7	36
	b	21	13	8	-	18	-	2	16
	c	24	18	5	1	25	-	5	20
	d	-	-	-	-	-	-	-	-
Detmold, Stadt	a	337	257	65	15	306	1	82	223
	b	273	211	48	14	242	-	59	183
	c	64	46	17	1	64	1	23	40
	d	-	-	-	-	-	-	-	-
Dörentrup	a	20	15	4	1	19	-	3	16
	b	10	9	1	-	11	-	3	8
	c	10	6	3	1	8	-	-	8
	d	-	-	-	-	-	-	-	-
Extertal	a	39	29	10	-	39	-	10	29
	b	18	13	5	-	18	-	4	14
	c	21	16	5	-	21	-	6	15
	d	-	-	-	-	-	-	-	-
Horn-Bad Meinberg, Stadt	a	82	55	24	3	71	2	17	52
	b	48	34	11	3	39	1	5	33
	c	34	21	13	-	32	1	12	19
	d	-	-	-	-	-	-	-	-
Kalletal	a	41	33	7	1	46	-	13	33
	b	20	16	4	-	21	-	6	15
	c	21	17	3	1	25	-	7	18
	d	-	-	-	-	-	-	-	-
Lage, Stadt	a	125	93	26	6	116	1	23	92
	b	87	64	18	5	75	1	12	62
	c	38	29	8	1	41	-	11	30
	d	-	-	-	-	-	-	-	-
Lemgo, Stadt	a	155	126	26	3	159	1	30	128
	b	100	82	15	3	93	1	17	75
	c	55	44	11	-	66	-	13	53
	d	-	-	-	-	-	-	-	-
Leopoldshöhe	a	30	20	3	7	28	-	5	23
	b	12	6	1	5	6	-	2	4
	c	18	14	2	2	22	-	3	19
	d	-	-	-	-	-	-	-	-
Lügde, Stadt	a	34	26	7	1	30	-	9	21
	b	25	18	6	1	20	-	2	18
	c	9	8	1	-	10	-	7	3
	d	-	-	-	-	-	-	-	-
Oerlinghausen, Stadt	a	44	36	6	2	54	-	11	43
	b	25	21	3	1	29	-	4	25
	c	19	15	3	1	25	-	7	18
	d	-	-	-	-	-	-	-	-

## Noch: 10. Straßenverkehrsunfälle und verunglückte Personen 2019 nach Verwaltungsbezirken

Verwaltungsbezirk  a = Zusammen b = innerhalb von Ortschaften c = außerhalb von Ortschaften d = auf Bundesautobahnen	Straßenverkehrsunfälle				Verunglückte				
	insgesamt	davon			insgesamt	Getötete	davon		
		mit Personen- schaden	mit schwer- wiegendem Sachschaden (i. e. S.)	sonstige Unfälle unter dem Einfluss berauschender Mittel			Schwer-	Leicht-	
						verletzte			
<b>Noch: Kreis Lippe</b>									
Schieder-Schwalenberg, Stadt	a	19	12	5	2	13	–	4	9
	b	13	9	3	1	10	–	3	7
	c	6	3	2	1	3	–	1	2
	d	–	–	–	–	–	–	–	–
Schlangen	a	17	11	4	2	15	2	2	11
	b	11	7	2	2	9	–	2	7
	c	6	4	2	–	6	2	–	4
	d	–	–	–	–	–	–	–	–
<b>Kreis Minden-Lübbecke</b>									
	a	1 338	963	320	55	1 247	7	217	1 023
	b	948	676	224	48	838	2	115	721
	c	342	249	87	6	349	5	86	258
	d	48	38	9	1	60	–	16	44
Bad Oeynhausen, Stadt	a	239	174	57	8	226	2	39	185
	b	191	138	46	7	173	1	24	148
	c	28	21	7	–	28	1	5	22
	d	20	15	4	1	25	–	10	15
Espelkamp, Stadt	a	101	71	24	6	101	2	27	72
	b	58	38	15	5	51	–	17	34
	c	43	33	9	1	50	2	10	38
	d	–	–	–	–	–	–	–	–
Hille	a	58	40	14	4	52	–	13	39
	b	38	27	8	3	34	–	6	28
	c	20	13	6	1	18	–	7	11
	d	–	–	–	–	–	–	–	–
Hüllhorst	a	50	35	15	–	52	–	7	45
	b	18	9	9	–	14	–	–	14
	c	32	26	6	–	38	–	7	31
	d	–	–	–	–	–	–	–	–
Lübbecke, Stadt	a	116	84	29	3	108	1	29	78
	b	83	61	19	3	77	1	14	62
	c	33	23	10	–	31	–	15	16
	d	–	–	–	–	–	–	–	–
Minden, Stadt	a	394	289	84	21	350	1	32	317
	b	369	270	79	20	324	–	30	294
	c	25	19	5	1	26	1	2	23
	d	–	–	–	–	–	–	–	–
Petershagen, Stadt	a	74	59	14	1	82	–	17	65
	b	28	21	7	–	24	–	4	20
	c	46	38	7	1	58	–	13	45
	d	–	–	–	–	–	–	–	–
Porta Westfalica, Stadt	a	166	114	44	8	152	–	22	130
	b	84	54	24	6	63	–	5	58
	c	54	37	15	2	54	–	11	43
	d	28	23	5	–	35	–	6	29
Preußisch Oldendorf, Stadt	a	37	27	9	1	32	–	4	28
	b	26	20	5	1	24	–	4	20
	c	11	7	4	–	8	–	–	8
	d	–	–	–	–	–	–	–	–
Rahden, Stadt	a	58	40	16	2	52	1	15	36
	b	29	22	5	2	30	–	8	22
	c	29	18	11	–	22	1	7	14
	d	–	–	–	–	–	–	–	–
Stemwede	a	45	30	14	1	40	–	12	28
	b	24	16	7	1	24	–	3	21
	c	21	14	7	–	16	–	9	7
	d	–	–	–	–	–	–	–	–
<b>Kreis Paderborn</b>									
	a	1 425	1 094	281	50	1 502	21	347	1 134
	b	863	639	181	43	751	5	124	622
	c	489	406	77	6	678	12	191	475
	d	73	49	23	1	73	4	32	37

## Noch: 10. Straßenverkehrsunfälle und verunglückte Personen 2019 nach Verwaltungsbezirken

Verwaltungsbezirk		Straßenverkehrsunfälle				Verunglückte			
		insgesamt	davon			insgesamt	Getötete	davon	
			mit Personenschaden	mit schwerwiegendem Sachschaden (i. e. S.)	sonstige Unfälle unter dem Einfluss berauschender Mittel			Schwer-	Leicht-
a = Zusammen b = innerhalb von Ortschaften c = außerhalb von Ortschaften d = auf Bundesautobahnen		verletzte							
<b>Noch: Kreis Paderborn</b>									
Altenbeken	a	28	15	12	1	21	–	5	16
	b	14	8	5	1	11	–	4	7
	c	14	7	7	–	10	–	1	9
	d	–	–	–	–	–	–	–	–
Bad Lippspringe, Stadt	a	51	35	9	7	42	1	9	32
	b	40	27	7	6	29	–	4	25
	c	11	8	2	1	13	1	5	7
	d	–	–	–	–	–	–	–	–
Borchen	a	53	43	9	1	65	1	27	37
	b	13	12	–	1	13	–	5	8
	c	34	26	8	–	44	1	20	23
	d	6	5	1	–	8	–	2	6
Büren, Stadt	a	91	60	26	5	87	1	24	62
	b	42	26	13	3	28	–	6	22
	c	38	27	9	2	51	1	14	36
	d	11	7	4	–	8	–	4	4
Delbrück, Stadt	a	146	108	35	3	166	2	41	123
	b	64	37	24	3	42	1	8	33
	c	82	71	11	–	124	1	33	90
	d	–	–	–	–	–	–	–	–
Hövelhof	a	69	51	17	1	63	2	17	44
	b	37	24	13	–	27	1	4	22
	c	23	22	1	–	30	–	10	20
	d	9	5	3	1	6	1	3	2
Lichtenau, Stadt	a	39	32	6	1	76	–	19	57
	b	13	7	5	1	8	–	1	7
	c	23	22	1	–	65	–	15	50
	d	3	3	–	–	3	–	3	–
Paderborn, Stadt	a	778	614	137	27	784	11	148	625
	b	575	451	100	24	538	3	81	454
	c	180	148	29	3	223	5	59	159
	d	23	15	8	–	23	3	8	12
Salzkotten, Stadt	a	95	76	15	4	108	2	29	77
	b	51	35	12	4	43	–	10	33
	c	44	41	3	–	65	2	19	44
	d	–	–	–	–	–	–	–	–
Bad Wünnenberg, Stadt	a	75	60	15	–	90	1	28	61
	b	14	12	2	–	12	–	1	11
	c	40	34	6	–	53	1	15	37
	d	21	14	7	–	25	–	12	13
<b>Regierungsbezirk Detmold</b>	<b>a</b>	<b>9 306</b>	<b>6 721</b>	<b>2 204</b>	<b>381</b>	<b>8 694</b>	<b>76</b>	<b>1 734</b>	<b>6 884</b>
	<b>b</b>	<b>6 275</b>	<b>4 502</b>	<b>1 466</b>	<b>307</b>	<b>5 363</b>	<b>19</b>	<b>823</b>	<b>4 521</b>
	<b>c</b>	<b>2 661</b>	<b>1 963</b>	<b>636</b>	<b>62</b>	<b>2 925</b>	<b>47</b>	<b>769</b>	<b>2 109</b>
	<b>d</b>	<b>370</b>	<b>256</b>	<b>102</b>	<b>12</b>	<b>406</b>	<b>10</b>	<b>142</b>	<b>254</b>
<b>Kreisfreie Städte</b>									
Bochum	a	1 357	1 021	256	80	1 287	2	134	1 151
	b	1 137	830	234	73	992	2	112	878
	c	42	35	6	1	50	–	6	44
	d	178	156	16	6	245	–	16	229
Dortmund	a	2 277	1 934	179	164	2 440	5	282	2 153
	b	2 024	1 722	148	154	2 134	1	241	1 892
	c	120	100	14	6	136	1	19	116
	d	133	112	17	4	170	3	22	145
Hagen	a	736	621	74	41	837	3	106	728
	b	594	508	49	37	658	2	73	583
	c	33	31	2	–	49	–	11	38
	d	109	82	23	4	130	1	22	107
Hamm	a	856	648	162	46	827	2	129	696
	b	709	543	125	41	678	–	95	583
	c	102	71	28	3	91	1	27	63
	d	45	34	9	2	58	1	7	50
Herne	a	551	413	91	47	501	–	77	424
	b	474	362	68	44	432	–	62	370
	c	1	1	–	–	1	–	1	–
	d	76	50	23	3	68	–	14	54

## Noch: 10. Straßenverkehrsunfälle und verunglückte Personen 2019 nach Verwaltungsbezirken

Verwaltungsbezirk		Straßenverkehrsunfälle				Verunglückte			
		insgesamt	davon			insgesamt	Getötete	davon	
			mit Personenschaden	mit schwerwiegendem Sachschaden (i. e. S.)	sonstige Unfälle unter dem Einfluss berauschender Mittel			Schwer-	Leicht-
a = Zusammen b = innerhalb von Ortschaften c = außerhalb von Ortschaften d = auf Bundesautobahnen		verletzte							
<b>Ennepe-Ruhr-Kreis</b>	<b>a</b>	<b>1 053</b>	<b>866</b>	<b>121</b>	<b>66</b>	<b>1 172</b>	<b>5</b>	<b>209</b>	<b>958</b>
	<b>b</b>	<b>749</b>	<b>608</b>	<b>89</b>	<b>52</b>	<b>777</b>	<b>2</b>	<b>123</b>	<b>652</b>
	<b>c</b>	<b>208</b>	<b>186</b>	<b>12</b>	<b>10</b>	<b>277</b>	<b>1</b>	<b>70</b>	<b>206</b>
	<b>d</b>	<b>96</b>	<b>72</b>	<b>20</b>	<b>4</b>	<b>118</b>	<b>2</b>	<b>16</b>	<b>100</b>
Breckerfeld, Stadt	a	29	27	1	1	37	–	14	23
	b	15	13	1	1	17	–	7	10
	c	14	14	–	–	20	–	7	13
	d	–	–	–	–	–	–	–	–
Ennepetal, Stadt	a	106	86	12	8	119	–	25	94
	b	91	71	12	8	102	–	20	82
	c	15	15	–	–	17	–	5	12
	d	–	–	–	–	–	–	–	–
Gevensberg, Stadt	a	101	81	11	9	105	–	22	83
	b	81	68	6	7	85	–	20	65
	c	9	7	1	1	10	–	1	9
	d	11	6	4	1	10	–	1	9
Hattingen, Stadt	a	134	119	8	7	149	2	18	129
	b	85	76	5	4	97	1	6	90
	c	49	43	3	3	52	1	12	39
	d	–	–	–	–	–	–	–	–
Herdecke, Stadt	a	50	43	2	5	51	–	9	42
	b	33	28	2	3	31	–	4	27
	c	17	15	–	2	20	–	5	15
	d	–	–	–	–	–	–	–	–
Schwelm, Stadt	a	85	71	5	9	113	–	16	97
	b	67	57	1	9	79	–	12	67
	c	8	8	–	–	25	–	1	24
	d	10	6	4	–	9	–	3	6
Sprockhövel, Stadt	a	118	106	7	5	173	1	37	135
	b	35	33	1	1	40	1	5	34
	c	45	42	1	2	74	–	24	50
	d	38	31	5	2	59	–	8	51
Wetter (Ruhr), Stadt	a	74	62	9	3	80	–	15	65
	b	42	35	5	2	42	–	9	33
	c	21	19	1	1	28	–	6	22
	d	11	8	3	–	10	–	–	10
Witten, Stadt	a	356	271	66	19	345	2	53	290
	b	300	227	56	17	284	–	40	244
	c	30	23	6	1	31	–	9	22
	d	26	21	4	1	30	2	4	24
<b>Hochsauerlandkreis</b>	<b>a</b>	<b>1 161</b>	<b>899</b>	<b>223</b>	<b>39</b>	<b>1 183</b>	<b>18</b>	<b>342</b>	<b>823</b>
	<b>b</b>	<b>629</b>	<b>466</b>	<b>134</b>	<b>29</b>	<b>557</b>	<b>1</b>	<b>126</b>	<b>430</b>
	<b>c</b>	<b>493</b>	<b>397</b>	<b>86</b>	<b>10</b>	<b>567</b>	<b>17</b>	<b>208</b>	<b>342</b>
	<b>d</b>	<b>39</b>	<b>36</b>	<b>3</b>	<b>–</b>	<b>59</b>	<b>–</b>	<b>8</b>	<b>51</b>
Arnsberg, Stadt	a	302	246	44	12	326	1	73	252
	b	222	176	37	9	215	–	42	173
	c	61	52	6	3	78	1	28	49
	d	19	18	1	–	33	–	3	30
Bestwig	a	52	43	5	4	54	2	26	26
	b	34	27	3	4	32	1	12	19
	c	16	14	2	–	20	1	13	6
	d	2	2	–	–	2	–	1	1
Brilon, Stadt	a	139	92	44	3	119	–	35	84
	b	63	37	24	2	40	–	8	32
	c	76	55	20	1	79	–	27	52
	d	–	–	–	–	–	–	–	–
Eslohe (Sauerland)	a	40	29	10	1	43	2	11	30
	b	15	10	4	1	11	–	2	9
	c	25	19	6	–	32	2	9	21
	d	–	–	–	–	–	–	–	–
Hallenberg, Stadt	a	15	15	–	–	17	1	4	12
	b	8	8	–	–	9	–	1	8
	c	7	7	–	–	8	1	3	4
	d	–	–	–	–	–	–	–	–

## Noch: 10. Straßenverkehrsunfälle und verunglückte Personen 2019 nach Verwaltungsbezirken

Verwaltungsbezirk  a = Zusammen b = innerhalb von Ortschaften c = außerhalb von Ortschaften d = auf Bundesautobahnen	Straßenverkehrsunfälle				Verunglückte				
	insgesamt	davon			insgesamt	Getötete	davon		
		mit Personen- schaden	mit schwer- wiegendem Sachschaden (i. e. S.)	sonstige Unfälle unter dem Einfluss berauschender Mittel			Schwer- verletzte	Leicht- verletzte	
<b>Noch: Hochsauerlandkreis</b>									
Marsberg, Stadt	a	68	49	16	3	75	1	31	43
	b	36	23	10	3	34	–	11	23
	c	29	24	5	–	32	1	20	11
	d	3	2	1	–	9	–	–	9
Medebach, Stadt	a	26	20	4	2	22	–	5	17
	b	8	5	1	2	5	–	1	4
	c	18	15	3	–	17	–	4	13
	d	–	–	–	–	–	–	–	–
Meschede, Stadt	a	127	99	27	1	117	2	40	75
	b	66	49	17	–	53	–	17	36
	c	46	36	9	1	49	2	19	28
	d	15	14	1	–	15	–	4	11
Olsberg, Stadt	a	61	42	13	6	50	2	16	32
	b	33	22	8	3	23	–	5	18
	c	28	20	5	3	27	2	11	14
	d	–	–	–	–	–	–	–	–
Schmallenberg, Stadt	a	108	83	20	5	110	3	34	73
	b	39	26	10	3	33	–	7	26
	c	69	57	10	2	77	3	27	47
	d	–	–	–	–	–	–	–	–
Sundern (Sauerland), Stadt	a	145	115	29	1	151	2	49	100
	b	75	58	16	1	69	–	14	55
	c	70	57	13	–	82	2	35	45
	d	–	–	–	–	–	–	–	–
Winterberg, Stadt	a	78	66	11	1	99	2	18	79
	b	30	25	4	1	33	–	6	27
	c	48	41	7	–	66	2	12	52
	d	–	–	–	–	–	–	–	–
<b>Märkischer Kreis</b>	a	<b>1 454</b>	<b>1 235</b>	<b>131</b>	<b>88</b>	<b>1 666</b>	<b>7</b>	<b>283</b>	<b>1 376</b>
	b	<b>972</b>	<b>811</b>	<b>91</b>	<b>70</b>	<b>1 027</b>	<b>6</b>	<b>134</b>	<b>887</b>
	c	<b>404</b>	<b>362</b>	<b>27</b>	<b>15</b>	<b>547</b>	<b>1</b>	<b>134</b>	<b>412</b>
	d	<b>78</b>	<b>62</b>	<b>13</b>	<b>3</b>	<b>92</b>	<b>–</b>	<b>15</b>	<b>77</b>
Altena, Stadt	a	55	47	7	1	58	1	7	50
	b	45	38	6	1	47	1	4	42
	c	10	9	1	–	11	–	3	8
	d	–	–	–	–	–	–	–	–
Balve, Stadt	a	56	46	7	3	65	1	22	42
	b	29	23	4	2	28	1	8	19
	c	27	23	3	1	37	–	14	23
	d	–	–	–	–	–	–	–	–
Halver, Stadt	a	58	52	5	1	76	–	23	53
	b	23	21	2	–	29	–	4	25
	c	35	31	3	1	47	–	19	28
	d	–	–	–	–	–	–	–	–
Hemer, Stadt	a	107	95	5	7	127	3	21	103
	b	97	85	5	7	111	3	17	91
	c	10	10	–	–	16	–	4	12
	d	–	–	–	–	–	–	–	–
Herscheid	a	39	33	3	3	39	–	6	33
	b	9	6	1	2	6	–	1	5
	c	30	27	2	1	33	–	5	28
	d	–	–	–	–	–	–	–	–
Iserlohn, Stadt	a	333	282	28	23	379	1	64	314
	b	245	204	23	18	260	–	42	218
	c	63	55	4	4	84	1	20	63
	d	25	23	1	1	35	–	2	33
Kierspe, Stadt	a	61	48	8	5	59	–	15	44
	b	37	28	6	3	31	–	5	26
	c	22	18	2	2	25	–	10	15
	d	2	2	–	–	3	–	–	3
Lüdenscheid, Stadt	a	256	212	29	15	296	–	38	258
	b	173	141	18	14	185	–	17	168
	c	66	62	3	1	99	–	19	80
	d	17	9	8	–	12	–	2	10

## Noch: 10. Straßenverkehrsunfälle und verunglückte Personen 2019 nach Verwaltungsbezirken

Verwaltungsbezirk a = Zusammen b = innerhalb von Ortschaften c = außerhalb von Ortschaften d = auf Bundesautobahnen	Straßenverkehrsunfälle				Verunglückte				
	insgesamt	davon			insgesamt	Getötete	davon		
		mit Personen- schaden	mit schwer- wiegendem Sachschaden (i. e. S.)	sonstige Unfälle unter dem Einfluss berauschender Mittel			Schwer- verletzte	Leicht- verletzte	
<b>Noch: Märkischer Kreis</b>									
Meinerzhagen, Stadt	a	77	66	9	2	85	–	14	71
	b	29	26	2	1	31	–	1	30
	c	31	28	3	–	37	–	7	30
	d	17	12	4	1	17	–	6	11
Menden (Sauerland), Stadt	a	175	154	8	13	205	–	33	172
	b	143	123	7	13	152	–	20	132
	c	32	31	1	–	53	–	13	40
	d	–	–	–	–	–	–	–	–
Nachrodt-Wiblingwerde	a	27	20	5	2	28	–	3	25
	b	17	12	4	1	17	–	–	17
	c	10	8	1	1	11	–	3	8
	d	–	–	–	–	–	–	–	–
Neuenrade, Stadt	a	42	39	1	2	54	–	6	48
	b	26	25	–	1	33	–	3	30
	c	16	14	1	1	21	–	3	18
	d	–	–	–	–	–	–	–	–
Plettenberg, Stadt	a	80	63	12	5	81	1	13	67
	b	52	40	10	2	47	1	4	42
	c	28	23	2	3	34	–	9	25
	d	–	–	–	–	–	–	–	–
Schalksmühle	a	42	37	1	4	52	–	9	43
	b	16	13	–	3	16	–	2	14
	c	9	8	1	–	11	–	2	9
	d	17	16	–	1	25	–	5	20
Werdohl, Stadt	a	46	41	3	2	62	–	9	53
	b	31	26	3	2	34	–	6	28
	c	15	15	–	–	28	–	3	25
	d	–	–	–	–	–	–	–	–
<b>Kreis Olpe</b>	<b>a</b>	<b>656</b>	<b>473</b>	<b>157</b>	<b>26</b>	<b>669</b>	<b>8</b>	<b>147</b>	<b>514</b>
	<b>b</b>	<b>353</b>	<b>244</b>	<b>88</b>	<b>21</b>	<b>331</b>	<b>1</b>	<b>60</b>	<b>270</b>
	<b>c</b>	<b>251</b>	<b>189</b>	<b>59</b>	<b>3</b>	<b>268</b>	<b>7</b>	<b>77</b>	<b>184</b>
	<b>d</b>	<b>52</b>	<b>40</b>	<b>10</b>	<b>2</b>	<b>70</b>	<b>–</b>	<b>10</b>	<b>60</b>
Attendorn, Stadt	a	115	98	15	2	138	2	28	108
	b	69	56	11	2	79	1	14	64
	c	46	42	4	–	59	1	14	44
	d	–	–	–	–	–	–	–	–
Drolshagen, Stadt	a	79	58	19	2	84	1	17	66
	b	34	23	10	1	27	–	7	20
	c	31	23	7	1	32	1	10	21
	d	14	12	2	–	25	–	–	25
Finnentrop	a	61	45	14	2	60	4	16	40
	b	38	27	9	2	33	–	7	26
	c	23	18	5	–	27	4	9	14
	d	–	–	–	–	–	–	–	–
Kirchhundem	a	53	30	19	4	42	–	11	31
	b	27	13	10	4	18	–	2	16
	c	26	17	9	–	24	–	9	15
	d	–	–	–	–	–	–	–	–
LenneStadt, Stadt	a	90	56	31	3	97	–	21	76
	b	60	37	20	3	67	–	12	55
	c	30	19	11	–	30	–	9	21
	d	–	–	–	–	–	–	–	–
Olpe, Stadt	a	168	121	41	6	163	1	35	127
	b	81	61	16	4	70	–	14	56
	c	69	50	19	–	72	1	17	54
	d	18	10	6	2	21	–	4	17
Wenden	a	90	65	18	7	85	–	19	66
	b	44	27	12	5	37	–	4	33
	c	26	20	4	2	24	–	9	15
	d	20	18	2	–	24	–	6	18

## Noch: 10. Straßenverkehrsunfälle und verunglückte Personen 2019 nach Verwaltungsbezirken

Verwaltungsbezirk	Straßenverkehrsunfälle	davon			Verunglückte	davon				
		insgesamt	mit Personenschaden	mit schwerwiegendem Sachschaden (i. e. S.)		sonstige Unfälle unter dem Einfluss berauschender Mittel	insgesamt	Getötete	Schwer-	Leicht-
									verletzte	
a = Zusammen b = innerhalb von Ortschaften c = außerhalb von Ortschaften d = auf Bundesautobahnen										
<b>Kreis Siegen-Wittgenstein</b>	<b>a</b>	<b>955</b>	<b>738</b>	<b>156</b>	<b>61</b>	<b>937</b>	<b>4</b>	<b>190</b>	<b>743</b>	
	<b>b</b>	<b>690</b>	<b>544</b>	<b>94</b>	<b>52</b>	<b>655</b>	<b>2</b>	<b>116</b>	<b>537</b>	
	<b>c</b>	<b>221</b>	<b>161</b>	<b>53</b>	<b>7</b>	<b>227</b>	<b>2</b>	<b>66</b>	<b>159</b>	
	<b>d</b>	<b>44</b>	<b>33</b>	<b>9</b>	<b>2</b>	<b>55</b>	<b>–</b>	<b>8</b>	<b>47</b>	
Bad Berleburg, Stadt	a	61	41	19	1	49	–	16	33	
	b	27	21	5	1	22	–	6	16	
	c	34	20	14	–	27	–	10	17	
	d	–	–	–	–	–	–	–	–	
Burbach	a	51	37	12	2	47	–	14	33	
	b	21	17	4	–	21	–	5	16	
	c	22	14	7	1	18	–	6	12	
	d	8	6	1	1	8	–	3	5	
Erndtebrück	a	22	11	10	1	16	–	3	13	
	b	12	7	4	1	8	–	1	7	
	c	10	4	6	–	8	–	2	6	
	d	–	–	–	–	–	–	–	–	
Freudenberg, Stadt	a	58	45	8	5	60	–	15	45	
	b	42	31	6	5	36	–	11	25	
	c	13	12	1	–	17	–	3	14	
	d	3	2	1	–	7	–	1	6	
Hilchenbach, Stadt	a	29	26	1	2	30	–	8	22	
	b	16	13	1	2	14	–	3	11	
	c	13	13	–	–	16	–	5	11	
	d	–	–	–	–	–	–	–	–	
Kreuztal, Stadt	a	111	93	9	9	117	–	23	94	
	b	94	81	5	8	100	–	18	82	
	c	17	12	4	1	17	–	5	12	
	d	–	–	–	–	–	–	–	–	
Bad Laasphe, Stadt	a	54	36	16	2	40	1	19	20	
	b	30	20	8	2	21	–	6	15	
	c	24	16	8	–	19	1	13	5	
	d	–	–	–	–	–	–	–	–	
Netphen	a	75	64	8	3	79	–	19	60	
	b	51	44	6	1	54	–	12	42	
	c	24	20	2	2	25	–	7	18	
	d	–	–	–	–	–	–	–	–	
Neunkirchen	a	38	33	5	–	39	–	6	33	
	b	36	31	5	–	35	–	6	29	
	c	2	2	–	–	4	–	–	4	
	d	–	–	–	–	–	–	–	–	
Siegen, Stadt	a	403	314	55	34	410	3	55	352	
	b	332	259	43	30	321	2	41	278	
	c	46	36	7	3	57	1	10	46	
	d	25	19	5	1	32	–	4	28	
Wilnsdorf	a	53	38	13	2	50	–	12	38	
	b	29	20	7	2	23	–	7	16	
	c	16	12	4	–	19	–	5	14	
	d	8	6	2	–	8	–	–	8	
<b>Kreis Soest</b>	<b>a</b>	<b>1 160</b>	<b>1 018</b>	<b>94</b>	<b>48</b>	<b>1 307</b>	<b>8</b>	<b>307</b>	<b>992</b>	
	<b>b</b>	<b>725</b>	<b>638</b>	<b>50</b>	<b>37</b>	<b>752</b>	<b>3</b>	<b>140</b>	<b>609</b>	
	<b>c</b>	<b>351</b>	<b>316</b>	<b>29</b>	<b>6</b>	<b>451</b>	<b>4</b>	<b>138</b>	<b>309</b>	
	<b>d</b>	<b>84</b>	<b>64</b>	<b>15</b>	<b>5</b>	<b>104</b>	<b>1</b>	<b>29</b>	<b>74</b>	
Anröchte	a	31	26	5	–	35	–	10	25	
	b	22	19	3	–	22	–	6	16	
	c	5	5	–	–	7	–	2	5	
	d	4	2	2	–	6	–	2	4	
Bad Sassendorf	a	48	41	4	3	61	–	20	41	
	b	28	23	2	3	31	–	14	17	
	c	15	14	1	–	19	–	5	14	
	d	5	4	1	–	11	–	1	10	
Ense	a	31	29	1	1	41	–	12	29	
	b	10	10	–	–	13	–	4	9	
	c	16	15	1	–	21	–	8	13	
	d	5	4	–	1	7	–	–	7	



## Noch: 10. Straßenverkehrsunfälle und verunglückte Personen 2019 nach Verwaltungsbezirken

Verwaltungsbezirk a = Zusammen b = innerhalb von Ortschaften c = außerhalb von Ortschaften d = auf Bundesautobahnen	Straßenverkehrsunfälle				Verunglückte				
	insgesamt	davon			insgesamt	Getötete	davon		
		mit Personenschaden	mit schwerwiegendem Sachschaden (i. e. S.)	sonstige Unfälle unter dem Einfluss berauschender Mittel			Schwer-	Leicht-	
						verletzte			
<b>Noch: Kreis Soest</b>									
Erwitte, Stadt	a	68	56	7	5	70	1	17	52
	b	29	23	2	4	28	–	6	22
	c	35	31	4	–	39	1	9	29
	d	4	2	1	1	3	–	2	1
Geseke, Stadt	a	60	47	9	4	54	–	13	41
	b	36	28	5	3	31	–	7	24
	c	19	17	2	–	19	–	4	15
	d	5	2	2	1	4	–	2	2
Lippetal	a	61	55	4	2	78	2	30	46
	b	17	15	1	1	20	–	7	13
	c	36	32	3	1	45	1	18	26
	d	8	8	–	–	13	1	5	7
Lippstadt, Stadt	a	273	241	21	11	287	2	40	245
	b	229	203	15	11	236	2	28	206
	c	44	38	6	–	51	–	12	39
	d	–	–	–	–	–	–	–	–
Möhnesee	a	66	64	2	–	91	–	23	68
	b	24	23	1	–	31	–	6	25
	c	42	41	1	–	60	–	17	43
	d	–	–	–	–	–	–	–	–
Rüthen, Stadt	a	43	37	4	2	49	–	22	27
	b	11	10	–	1	10	–	6	4
	c	28	25	3	–	37	–	15	22
	d	4	2	1	1	2	–	1	1
Soest, Stadt	a	215	195	13	7	243	1	52	190
	b	166	154	6	6	177	–	35	142
	c	29	25	3	1	46	1	10	35
	d	20	16	4	–	20	–	7	13
Warstein, Stadt	a	69	59	9	1	86	2	27	57
	b	44	37	7	–	45	1	12	32
	c	25	22	2	1	41	1	15	25
	d	–	–	–	–	–	–	–	–
Welper	a	37	34	2	1	40	–	13	27
	b	15	13	1	1	16	–	2	14
	c	22	21	1	–	24	–	11	13
	d	–	–	–	–	–	–	–	–
Werl, Stadt	a	126	107	11	8	136	–	22	114
	b	69	60	5	4	69	–	4	65
	c	28	23	2	3	29	–	9	20
	d	29	24	4	1	38	–	9	29
Wickede (Ruhr)	a	32	27	2	3	36	–	6	30
	b	25	20	2	3	23	–	3	20
	c	7	7	–	–	13	–	3	10
	d	–	–	–	–	–	–	–	–
<b>Kreis Unna</b>	<b>a</b>	<b>1 704</b>	<b>1 339</b>	<b>288</b>	<b>77</b>	<b>1 754</b>	<b>14</b>	<b>241</b>	<b>1 499</b>
	<b>b</b>	<b>1 127</b>	<b>903</b>	<b>163</b>	<b>61</b>	<b>1 099</b>	<b>4</b>	<b>123</b>	<b>972</b>
	<b>c</b>	<b>315</b>	<b>225</b>	<b>84</b>	<b>6</b>	<b>329</b>	<b>7</b>	<b>71</b>	<b>251</b>
	<b>d</b>	<b>262</b>	<b>211</b>	<b>41</b>	<b>10</b>	<b>326</b>	<b>3</b>	<b>47</b>	<b>276</b>
Bergkamen, Stadt	a	152	121	17	14	153	3	17	133
	b	109	83	13	13	98	1	6	91
	c	35	32	2	1	44	1	11	32
	d	8	6	2	–	11	1	–	10
Bönen	a	68	54	12	2	67	1	9	57
	b	31	28	3	–	31	–	5	26
	c	23	20	2	1	28	1	3	24
	d	14	6	7	1	8	–	1	7
Fröndenber/Ruhr, Stadt	a	68	48	17	3	58	–	6	52
	b	46	31	12	3	37	–	2	35
	c	18	14	4	–	18	–	4	14
	d	4	3	1	–	3	–	–	3
Holzwickede	a	78	52	24	2	67	–	6	61
	b	50	34	15	1	42	–	3	39
	c	20	11	8	1	13	–	3	10
	d	8	7	1	–	12	–	–	12

## Noch: 10. Straßenverkehrsunfälle und verunglückte Personen 2019 nach Verwaltungsbezirken

Verwaltungsbezirk a = Zusammen b = innerhalb von Ortschaften c = außerhalb von Ortschaften d = auf Bundesautobahnen	Straßenverkehrsunfälle				Verunglückte				
	insgesamt	davon			insgesamt	Getötete	davon		
		mit Personen- schaden	mit schwer- wichtigem Sachschaden (i. e. S.)	sonstige Unfälle unter dem Einfluss berauschender Mittel			Schwer-	Leicht-	
						verletzte			
<b>Noch: Kreis Unna</b>									
Kamen, Stadt	a	219	171	35	13	233	2	27	204
	b	113	88	17	8	106	–	8	98
	c	45	36	8	1	54	–	11	43
	d	61	47	10	4	73	2	8	63
Lünen, Stadt	a	302	277	14	11	359	3	45	311
	b	274	252	11	11	320	1	32	287
	c	22	20	2	–	30	2	13	15
	d	6	5	1	–	9	–	–	9
Schwerte, Stadt	a	262	161	91	10	222	2	39	181
	b	150	95	48	7	124	1	19	104
	c	58	26	32	–	40	1	6	33
	d	54	40	11	3	58	–	14	44
Selm, Stadt	a	85	66	13	6	84	–	16	68
	b	64	52	7	5	62	–	9	53
	c	21	14	6	1	22	–	7	15
	d	–	–	–	–	–	–	–	–
Unna, Stadt	a	321	270	39	12	356	1	49	306
	b	191	159	22	10	185	1	26	158
	c	41	30	11	–	43	–	5	38
	d	89	81	6	2	128	–	18	110
Werne, Stadt	a	149	119	26	4	155	2	27	126
	b	99	81	15	3	94	–	13	81
	c	32	22	9	1	37	2	8	27
	d	18	16	2	–	24	–	6	18
<b>Regierungsbezirk Arnsberg</b>	a	<b>13 920</b>	<b>11 205</b>	<b>1 932</b>	<b>783</b>	<b>14 580</b>	<b>76</b>	<b>2 447</b>	<b>12 057</b>
	b	<b>10 183</b>	<b>8 179</b>	<b>1 333</b>	<b>671</b>	<b>10 092</b>	<b>24</b>	<b>1 405</b>	<b>8 663</b>
	c	<b>2 541</b>	<b>2 074</b>	<b>400</b>	<b>67</b>	<b>2 993</b>	<b>41</b>	<b>828</b>	<b>2 124</b>
	d	<b>1 196</b>	<b>952</b>	<b>199</b>	<b>45</b>	<b>1 495</b>	<b>11</b>	<b>214</b>	<b>1 270</b>
<b>Nordrhein-Westfalen</b>	a	<b>77 557</b>	<b>61 471</b>	<b>12 395</b>	<b>3 691</b>	<b>78 268</b>	<b>456</b>	<b>13 532</b>	<b>64 280</b>
	b	<b>58 160</b>	<b>46 772</b>	<b>8 268</b>	<b>3 120</b>	<b>56 392</b>	<b>183</b>	<b>8 198</b>	<b>48 011</b>
	c	<b>13 304</b>	<b>10 506</b>	<b>2 444</b>	<b>354</b>	<b>15 291</b>	<b>223</b>	<b>3 930</b>	<b>11 138</b>
	d	<b>6 093</b>	<b>4 193</b>	<b>1 683</b>	<b>217</b>	<b>6 585</b>	<b>50</b>	<b>1 404</b>	<b>5 131</b>
<b>davon</b>									
<b>kreisfreie Städte</b>	a	<b>31 948</b>	<b>25 868</b>	<b>4 435</b>	<b>1 645</b>	<b>32 151</b>	<b>99</b>	<b>4 494</b>	<b>27 558</b>
<b>Kreise</b>	a	<b>45 609</b>	<b>35 603</b>	<b>7 960</b>	<b>2 046</b>	<b>46 117</b>	<b>357</b>	<b>9 038</b>	<b>36 722</b>

# Veröffentlichungen aus den Fachbereichen Handel und Verkehr

## Entwicklung von Umsatz und Beschäftigung in nordrhein-westfälischen Unternehmen des Einzelhandels, des Kraftfahrzeughandels, des Großhandels und des Gastgewerbes

Inhalt: Jedes der drei monatlich erscheinenden Hefte enthält die vorläufigen Ergebnisse der Umsatzentwicklung und der Entwicklung der Beschäftigtenzahlen als Messzahlen auf der Basis des Jahres 2015 und als prozentuale Abweichung zum Vormonat und zum Vorjahresmonat. Die Ergebnisse werden in einigen Eckzahlen für die wichtigsten Wirtschaftszweige dargestellt.

Einzelhandel:	Bestell-Nr. G11
Gastgewerbe:	Bestell-Nr. G43
Großhandel:	Bestell-Nr. G12
Kraftfahrzeughandel (inkl. Instandhaltung und Reparatur):	Bestell-Nr. G15

**Fachliche Auskünfte zu diesen Veröffentlichungen erteilen Ihnen gerne Matthias Baer und Numan Yazici unter Telefon-Nr. 0211 9449-3787 bzw. 0211 9449-3785.**

## Gäste und Übernachtungen im Reiseverkehr Nordrhein-Westfalens

Inhalt: Das Heft enthält vorläufige Ergebnisse von Ankünften, Übernachtungen und Aufenthaltsdauer der Gäste in nordrhein-westfälischen Beherbergungsstätten sowie die Zahl der Beherbergungsstätten, Gästebetten und die prozentuale Kapazitätsauslastung gegliedert nach Bade-, Kur-, Erholungsorten und sonstigen Gemeinden, nach Betriebsarten, Regionaleinheiten, Reisegebieten und nach Herkunftsländern. Dargestellt wird die Anzahl, die prozentuale Veränderung gegenüber dem Vorjahresmonat sowie die durchschnittliche Aufenthaltsdauer in Tagen.

Bestell-Nr. G41

**Fachliche Auskünfte zu diesen Veröffentlichungen erteilen Ihnen gerne Markus Sesterhenn und Michael Schumann unter Telefon-Nr. 0211 9449-3816 bzw. 0211 9449-3818.**

## Straßenverkehrsunfälle in Nordrhein-Westfalen

Inhalt: Der Monatsbericht enthält Ergebnisse von Straßenverkehrsunfällen und dabei Verunglückten in Nordrhein-Westfalen nach Unfallkategorien, nach Straßen-, Unfallarten, Unfalltypen, nach Tagesdatum, Ortslage, Art der Verkehrsbeteiligung, Unfallursachen und nach Fehlverhalten der Fahrzeugführer sowie die Anzahl der Verunglückten nach der Schwere der Verletzung, Altersgruppen und Geschlecht. Dargestellt werden die monatlichen und die kumulierten Zahlen, die Vorjahresergebnisse und die prozentuale Veränderung gegenüber den Vorjahreszeiträumen. Auf Gemeindeebene sind Ergebnisse nach Ortslage und Unfallkategorien enthalten.

Bestell-Nr. H12

## Straßenverkehrsunfälle in Nordrhein-Westfalen

Inhalt: Der Bericht enthält Ergebnisse von Straßenverkehrsunfällen und dabei Verunglückten in Nordrhein-Westfalen nach Unfallkategorien, nach Straßen-, Unfallarten, Unfalltypen, nach Tagesdatum, Ortslage, Art der Verkehrsbeteiligung, Unfallursachen und nach Fehlverhalten der Fahrzeugführer sowie die Anzahl der Verunglückten nach der Schwere der Verletzung, Altersgruppen und Geschlecht. Dargestellt werden die Jahreswerte, die Vorjahresergebnisse und die prozentuale Veränderung gegenüber den Vorjahreszeiträumen. Auf Gemeindeebene sind Ergebnisse nach Ortslage und Unfallkategorien enthalten. Zahlreiche Grafiken und eine Farbkarte runden den Bericht ab.

Bestell-Nr. H13

**Fachliche Auskünfte zu diesen Veröffentlichungen erteilen Ihnen gerne Petra Focks und Dirk Kamps unter Telefon-Nr. 0211 9449-3820 bzw. 0211 9449-3827.**

## Binnenschifffahrt in Nordrhein-Westfalen

Inhalt: Der Monatsbericht enthält die Entwicklung des Güterverkehrs auf den nordrhein-westfälischen Binnenwasserstraßen nach Verkehrsbeziehungen und Güterabteilungen. Dargestellt werden die monatlichen Gütermengen in Tonnen bzw. der Containerumschlag für Nordrhein-Westfalen, die Mengen des Vormonats und des Vorjahresmonats sowie die kumulierten Jahreshütermengen im Vergleich zum Vorjahreszeitraum mit der prozentualen Veränderung.

Bestell-Nr. H21

**Fachliche Auskünfte zu dieser Veröffentlichungen erteilen Ihnen gerne Dirk Kamps und Sabine Schmidt unter Telefon-Nr. 0211 9449-3827 bzw. 0211 9449-3826.**