



und Erden. . .	2	x	.	.	1200	Tabakerzeugnisse (ohne Abfälle) . . . . .	5	x
rdgas- . . . . .	-	-	-	-	1299	Veredlung von Erzeugnissen dieser Güter- abteilung . . . . .	-	-
ergbau . . . . .	2	x	.	.	13	Textilien . . . . .	237	x
und Erden. . .	962	x	24 479 717	22	1310	Textile Spinnstoffe und Garne. . . . .	10	17 099 206
. . . . .	92	x	4 232 700	32	1320	Gewebe. . . . .	43	69 407 753
. . . . .	22	x	196 962	7	1330	Textilveredlung. . . . .	48	x
. . . . .	157	x	4 410 627	31	1391	Gewirke und Gestricke. . . . .	12	x
erzeugnisse .	10	x	9 609 047	5	1392	Konfektionierte Textilwaren (ohne Bekleidung) . . . . .	70	x
oren, . . . . .	6	x	148 319	14	1393	Teppiche und textile Fußbodenbeläge, auch konfektioniert . . . . .	kg	14
. . . . .	12	x	495 480	26	1394	Seilerwaren . . . . .	kg	4
. . . . .	42	x	1 211 722	35	1395	Vliesstoffe (auch getränkt, bestrichen, überzogen oder mit Lagen versehen) und Erzeugnisse daraus (ohne Bekleidung). . . . .	kg	12
. . . . .	11	.	2 885 581	30	1396	Technische Textilien . . . . .	65	49 308 780
. . . . .	4	.	97 467	16	1399	Sonstige Textilwaren, a. n. g. . . . .	5	x
peiseeis) . . . . .	27	x	1 342 737	8	14	Bekleidung . . . . .	49	x
. . . . .	4	x	85 542 600	10	1411	Bekleidung aus Leder oder rekonstituiertem Leder (einschl. Mänteln) (ohne Bekleidungs- zubehör, Schuhe und Kopfbedeckungen) . . . . .	-	-
. . . . .	26	x	577 201	19	1412	Arbeits- und Berufsbekleidung . . . . .	St	11
. . . . .	13	x	460 971	42	1413	Sonstige Oberbekleidung (ohne Arbeits- und Berufsbekleidung). . . . .	St	19
. . . . .	508	x	3 186 592	26	1414	Wäsche. . . . .	11	5 795 500
. . . . .	55	.	.	.	1415	Bekleidung und Bekleidungszubehör, a. n. g. . . . .	11	x
. . . . .	2	.	.	.	1419	Pelzwaren . . . . .	12	x
. . . . .	7	.	.	.	1420	Strumpfwaren. . . . .	-	-
. . . . .	41	.	605 557 331	30	1431	Bekleidung a. n. g., aus Gewirken oder Gestricken	St	4
. . . . .	11	.	124 048 886	26	1439	Veredlung von Erzeugnissen dieser Güterab- teilung (ohne Bekleidung aus textilen Stoffen) . . . . .	4	.
. . . . .	24	x	474 688	17	1499	Leder und Lederwaren . . . . .	2	x
. . . . .	24	x	465 843	18	15	Leder und Lederfaserstoff; zugerichtete und gefärbte Felle . . . . .	33	x
ereitungen, n oder zum einem Inhalt	2	.	.	17	1511	Lederwaren (ohne Lederbekleidung und Schuhe). . . . .	4	x
. . . . .	61	x	786 590	12	1512	Schuhe . . . . .	16	x
. . . . .	29	x	453 031	12	1520	Veredlung von Erzeugnissen dieser Güter- abteilung . . . . .	13	x
ereitet	26	.	.	.	1599			
Güter-								

## Statistische Berichte

### Sozialversicherungspflichtig Beschäftigte in Nordrhein-Westfalen am 30. September 2015

Ergebnisse der Bundesagentur für Arbeit



# **Sozialversicherungspflichtig Beschäftigte in Nordrhein-Westfalen**

**am 30. September 2015**

Ergebnisse der Bundesagentur für Arbeit

Herausgegeben von  
Information und Technik Nordrhein-Westfalen, Geschäftsbereich Statistik  
Mauerstraße 51, 40476 Düsseldorf • Postfach 10 11 05, 40002 Düsseldorf  
Telefon 0211 9449-01 • Telefax 0211 9449-8000  
Internet: <http://www.it.nrw.de>  
E-Mail: [poststelle@it.nrw.de](mailto:poststelle@it.nrw.de)

Erschienen im Mai 2016

Alle Statistischen Berichte finden Sie als PDF-Datei zum kostenlosen  
Download in unserer Internet-Rubrik „Publikationen“.  
© Information und Technik NRW, Düsseldorf, 2016  
Auszugsweise Vervielfältigung und Verbreitung mit Quellenangabe gestattet.

# Inhalt

Seite

## Vorbemerkungen

Grundlagen der Beschäftigungsstatistik . . . . .	4
Das Meldesystem in der Sozialversicherung . . . . .	4
Definition von Begriffen und Merkmalen . . . . .	6
<b>Hinweise</b> . . . . .	9

## Grafiken

Sozialversicherungspflichtig Beschäftigte 2000 – 2015	
– nach Geschlecht sowie Voll- und Teilzeitbeschäftigten . . . . .	8
– nach Wirtschaftsbereichen . . . . .	8

## Tabellenteil

1. Sozialversicherungspflichtig Beschäftigte in den kreisfreien Städten und Kreisen am 30. September 2015	
1.1 – nach Voll- und Teilzeitbeschäftigten, Staatsangehörigkeit und Geschlecht . . . . .	10
1.2 – nach Wirtschaftsbereichen . . . . .	12
2. Sozialversicherungspflichtig Beschäftigte am 30. September 2015	
2.1 – nach Altersgruppen, Voll- und Teilzeitbeschäftigten und Wirtschaftsbereichen . . . . .	16
2.2 – nach Voll- und Teilzeitbeschäftigten, Staatsangehörigkeit und Wirtschaftszweigen sowie nach Geschlecht . . . . .	22
2.3 – nach Schul- und Berufsabschluss, Wirtschaftsbereichen, Altersgruppen und Voll- und Teilzeitbeschäftigten sowie nach Geschlecht . . . . .	24
2.4 – nach Schul- und Berufsabschluss und beruflicher Gliederung sowie nach Geschlecht . . . . .	28
2.5 – nach Voll- und Teilzeitbeschäftigten sowie nach beruflicher Gliederung . . . . .	32
2.6 – nach ausgewählten Staatsangehörigkeiten sowie nach Wirtschaftsbereichen, Altersgruppen und Geschlecht . . . . .	33
3. Sozialversicherungspflichtig Beschäftigte 2000 – 2015	
3.1 – nach Voll- und Teilzeitbeschäftigten und Geschlecht . . . . .	35
3.2 – nach Wirtschaftsbereichen . . . . .	36
3.3 – nach Geschlecht und Staatsangehörigkeit . . . . .	37

## Vorbemerkungen

Mit der vorliegenden Veröffentlichung werden statistische Ergebnisse über die sozialversicherungspflichtig Beschäftigten (SvB) mit Arbeitsort im Land Nordrhein-Westfalen dargestellt. Die Daten stammen aus dem Datawarehouse (DWH) der Bundesagentur für Arbeit (BA).

Nachgewiesen werden hier beschäftigte Personen, und nicht Beschäftigungs-Fälle. Das heißt: Personen mit mehr als einem Beschäftigungsverhältnis werden nur einmal nachgewiesen, und zwar mit ihrem überwiegenden Beschäftigungsverhältnis.

Die Auswertungen aus dem DWH der BA wurden von IT.NRW durchgeführt.

Die Ergebnisse haben bis drei Jahre nach dem Stichtag vorläufigen Charakter. Die BA behält sich vor, diese innerhalb eines Zeitraums von drei Jahren bei wichtigem Berichtigungsbedarf zu korrigieren. Nach Ablauf der Frist erhalten die Ergebnisse den Status „endgültige Ergebnisse“.

### Grundlagen der Beschäftigungsstatistik

Mit Wirkung vom 1. Januar 1973 wurde das neue integrierte Meldeverfahren zur Sozialversicherung (gesetzliche Kranken- und Rentenversicherung) und zur Bundesagentur für Arbeit (Arbeitslosenversicherung) eingeführt und damit die Möglichkeit zum Aufbau einer neuen Beschäftigungsstatistik geschaffen. Dieses Verfahren verlangt von den Arbeitgebern für alle sozialversicherungspflichtig beschäftigten Arbeitnehmer/-innen (Beschäftigte) eine einheitliche und automationsgerechte Lieferung von Meldungen über demografische, wirtschaftliche und sozialversicherungsrechtliche Tatbestände der Versicherten.

Die gesetzliche Grundlage zur Durchführung der Beschäftigungsstatistik ist seit dem 1. Januar 1998 das Dritte Buch Sozialgesetzbuch – Arbeitsförderung – (SGB III) vom 24. März 1997<sup>1)</sup>, in der Fassung der zwischenzeitlich erfolgten Änderungen (Rechtsgrundlage in der Zeit bis zum 31.12.1997; Arbeitsförderungsgesetz vom 25. Juni 1969 (BGBl. I S. 582), zuletzt geändert durch Artikel 30 des Gesetzes vom 20. Dezember 1996 (BGBl. I S. 2049)).

Danach hat die BA Art und Umfang der Beschäftigung sowie Entwicklung und Lage des Arbeitsmarktes, der Berufe und der beruflichen Bildungsmöglichkeiten im Allgemeinen und in den einzelnen Wirtschaftszweigen und Wirtschaftsgebieten auch nach der sozialen Struktur zu beobachten und auszuwerten (Arbeitsmarkt- und Berufsforschung).

Aufgabe der Statistischen Ämter des Bundes und der Länder ist es, im Rahmen des erwerbsstatistischen Gesamtsystems ergänzende Auswertungen und Veröffentlichungen

vorzunehmen. Hierzu stellt die Bundesagentur für Arbeit dem Statistischen Bundesamt und den Statistischen Ämtern der Länder ab dem 1. Quartal 2007 die hierfür erforderlichen Daten der sozialversicherungspflichtig Beschäftigten gemäß § 282a Abs. 1 SGB III im DWH zur Verfügung.

### Das Meldesystem in der Sozialversicherung

#### Auskunftspflichtige

Auskunftspflichtig sind die Arbeitgeber. Sie müssen an die Träger der Sozialversicherung Meldungen verschiedenen Inhalts über die in ihren Betrieben sozialversicherungspflichtig Beschäftigten (SvB) erstatten. Anlass, Form und Fristen für diese richten sich nach den Vorschriften der DEÜV<sup>2)</sup> (§§ 6 bis 13).

#### Erfasster Personenkreis

Der Personenkreis, für den Meldungen im Rahmen des integrierten Meldeverfahrens zur Sozialversicherung zu erstatten sind, ist in § 3 DEÜV festgelegt. Die Abgrenzung der hier publizierten Beschäftigtenzahlen wird im Abschnitt „Definitionen“ näher erläutert.

#### Deckungsgrad der Beschäftigungsstatistik

Nach den Ergebnissen der Erwerbstätigenrechnung des Bundes und der Länder stellen sozialversicherungspflichtig Beschäftigte derzeit einen Anteil von knapp 70 % an allen Erwerbstätigen.

Bedingt durch die Beschäftigtenstruktur in den einzelnen Wirtschaftsbereichen ergibt sich, dass die Gesamtheit der Erwerbstätigen eines Wirtschaftsbereichs durch die Ergebnisse der Beschäftigungsstatistik unterschiedlich stark repräsentiert wird. Während im „Verarbeitenden Gewerbe“ der überwiegende Teil der Erwerbstätigen der Sozialversicherungspflicht unterliegt, ist der Deckungsgrad der Beschäftigungsstatistik in anderen Wirtschaftsbereichen mit hohen Anteilen Selbstständiger, mithelfender Familienangehöriger, Beamtinnen und Beamter sowie geringfügig Beschäftigter deutlich geringer (z. B. in der Land- und Forstwirtschaft; Fischerei und Fischzucht, sowie im Handel und in den meisten Dienstleistungsbereichen).

#### Deckungsgrad<sup>3)</sup> nach Wirtschaftsbereichen:

Land- und Forstwirtschaft,	
Fischerei und Fischzucht .....	38,9 %

1) Im Bundesgesetzblatt veröffentlicht als Artikel 1 der Verordnung zur Neuregelung des Meldeverfahrens in der Sozialversicherung vom 10.02.1998 (BGBl. I S. 343).

2) Verordnung über die Erfassung und Übermittlung von Daten für die Träger der Sozialversicherung (BGBl. vom 10.02.1998, S. 343, Artikel 1)

3) Berechnet für NRW als Quote zwischen den in der Beschäftigungsstatistik nachgewiesenen Personen und den Ergebnissen der Erwerbstätigenrechnung des Bundes und der Länder (2013).

Produzierendes Gewerbe .....	84,9 %
darunter Verarbeitendes Gewerbe .....	89,5 %
Übrige Wirtschaftsbereiche .....	63,7 %
darunter	
Handel, Verkehr, Gastgewerbe, Information und Kommunikation .....	66,5 %
Finanz-, Versicherungs- und Unternehmensdienstleister, Grundstücks- und Wohnungswesen .....	69,0 %
öffentliche und sonstige Dienstleister, Erziehung und Gesundheit .....	58,1 %

#### Deckungsgrad im Zeitvergleich:

1995 .....	75,0 %
1999 .....	71,5 %
2003 .....	69,6 %
2013 .....	68,4 %

### Art der Meldungen

Von den Arbeitgebern werden folgende Meldungen für alle SvB verlangt:

- Eine *Anmeldung* bei Aufnahme einer Beschäftigung (innerhalb von zwei bzw. sechs Wochen).
- Eine *Abmeldung* bei Ende einer Beschäftigung (innerhalb von sechs Wochen).
- Eine *Jahresmeldung* für alle Beschäftigten, die am 31.12. eines Jahres in einem sozialversicherungspflichtigen Beschäftigungsverhältnis standen (bis zum 15. April des Folgejahres).
- Eine *Unterbrechungsmeldung* bei Unterbrechung einer versicherungspflichtigen Beschäftigung durch Wegfall des Anspruchs auf Arbeitsentgelt für mindestens einen Kalendermonat.
- *Sofort- und Kontrollmeldungen* bei Beschäftigungsaufnahmen von Personen, die zur Mitführung des Sozialversicherungsausweises verpflichtet sind (§§ 95 ff. SGB IV – spätestens bis zum Ablauf des dritten Tages nach Beginn der Beschäftigung),
- *Sonstige Meldungen* sind zu erstatten bei einem Wechsel der Beitragsgruppe, des Personengruppenschlüssels, der Krankenkasse, bei Beendigung oder Beginn einer Berufsausbildung.

Darüber hinaus kann sich die Pflicht zur Abgabe einer Meldung auch bei einmaliger Zahlung von beitragspflichtigem Entgelt ergeben (§ 11 DEÜV).

Die vom Arbeitgeber mitzuteilenden Merkmale und Tatbestände sind in § 28a Abs. 1 bis 4 SGB IV geregelt und umfassen u. a. die Adresse und Versicherungsnummer der/des Beschäftigten, demografische Merkmale, Angaben über die ausgeübte Tätigkeit sowie die Beitragsgruppen zur Kranken-, Renten- und Arbeitslosenversicherung.

Mit Inkrafttreten der DEÜV zum 01.01.1999 wurde die elektronische Datenübermittlung bzw. die Datenübermittlung mittels Datenträger als Übermittlungsstandard des Regelfalles eingeführt (§ 16 DEÜV). Meldungen können jedoch auch nach dem

Stichtag 01.01.1999 mittels Meldevordruck abgegeben werden (§ 26 DEÜV). Die Arbeitgeber übermitteln ihre Meldungen an die im Zulassungsbescheid bezeichneten Annahmestellen (die zuständigen Krankenkassen oder die von ihnen beauftragten Annahmestellen). Diese prüfen die Meldungen auf formale und inhaltliche Richtigkeit und nehmen – falls erforderlich – Korrekturen vor. Die Weiterleitung der von den Einzugsstellen geprüften Daten erfolgt innerhalb von fünf Arbeitstagen, und zwar für Versicherte der Rentenversicherung an die Datenstelle der Träger der Rentenversicherung, für Versicherte der knappschaftlichen Krankenversicherung unmittelbar an die Deutsche Rentenversicherung Knappschaft-Bahn-See, wenn diese die knappschaftliche Rentenversicherung durchführt (§ 34 DEÜV).

### Erhebungsmerkmale

Die Merkmale können – mit Ausnahme der Angaben zum Wirtschaftszweig und zum Arbeitsort – aus den Versicherungsnachweisen direkt entnommen werden. Darüber hinaus werden der Wirtschaftszweig und der Arbeitsort der Betriebsdatei bzw. Ortsdatei entnommen. Fast alle Tatbestände sind in den Versicherungsnachweisen enthalten, Ausnahme: „beitragspflichtiges Bruttoarbeitsentgelt“ sowie „Ende der Beschäftigung“ – diese sind nur in der Abmeldung, Unterbrechungs- und Jahresmeldung enthalten – und die Staatsangehörigkeit, die nur aus der Anmeldung entnommen wird.

Die BA führt für jeden Versicherten unter seiner Versicherungsnummer ein sogenanntes Versichertenkonto, auf dem alle Meldungen zu der jeweiligen Versicherungsnummer (mit allen auswertbaren Merkmalen aus der Anmeldung und der Versicherungskarte) gespeichert werden. Diese Versichertendatei ist die Grundlage aller Auszählungen.

Für die wirtschaftliche Zuordnung der beschäftigten Personen bzw. des Beschäftigungsfalles hat die BA eine Betriebsdatei aufgebaut, in der jeder Betrieb, in dem Arbeitnehmer/-innen sozialversicherungspflichtig beschäftigt sind, mit einer eigenen Betriebsnummer geführt wird. Die Betriebe werden als örtliche Einheit definiert. Niederlassungen eines Unternehmens können rein meldetechnisch zusammengefasst werden, sofern sie in derselben Gemeinde liegen, denselben wirtschaftlichen Schwerpunkt haben und die Meldungen zur Sozialversicherung von einer zentralen Stelle abgegeben werden.

Neben der Betriebsnummer enthält die Betriebsdatei insbesondere Angaben zum Wirtschaftszweig des Betriebes und einen Postortschlüssel (Zustellbezirk), der auf die amtlichen Gemeindekennziffern umgeschlüsselt wird. Mit Hilfe dieser Dateien ist die Beschäftigungsstatistik in fachlicher und regionaler Gliederung – nach dem Arbeitsort und dem Wohnort – möglich.

Am jeweiligen Auswertungsstichtag erfolgt die Abfrage eines jeden in der Versichertendatei geführten Versicherungskontos danach, ob der betreffende Versicherte in einem Beschäftigungsverhältnis steht oder nicht. Die Gesamtheit aller Personen, die nach den vorliegenden Meldungen am Stichtag in einem Beschäftigungsverhältnis standen, in der Gliederung nach persönlichen und erwerbsstatistischen Merkmalen, stellt die

Basis für die Erstellung der Bestandsergebnisse (Stichtagsmaterial) dar. Dieser Auszug – ohne Versicherungsnummer – wird der amtlichen Statistik für Auswertungen zur Verfügung gestellt.

Tatbestände in den Versicherungsnachweisen	Anmeldung	Abmeldung/ Jahresmeldung/ Unterbreuchungs- meldung
<b>Versicherungsnummer</b>	<b>x</b>	<b>x</b>
daraus		
Träger der Rentenversicherung	x	x
Geburtsdatum (Altersjahr)	x	x
Geschlecht	x	x
Wohnort	x	x
<b>Betriebsnummer</b>	<b>x</b>	<b>x</b>
Wirtschaftszweig	x	x
Arbeitsort	x	x
<b>Angaben zur Tätigkeit</b>	<b>x</b>	<b>x</b>
Ausgeübte Tätigkeit (Beruf)	x	x
Stellung im Beruf (bis 31.12.2004)	x	x
Stellung im Betrieb (bis 31.12.2004)	x	x
Voll-/Teilzeitbeschäftigung	x	x
Ausbildung	x	x
Schulabschluss	x	x
Grund der Abgabe	x	x
Beginn der Beschäftigung	x	x
Staatsangehörigkeit	x	
Ende der Beschäftigung		x
Beitragspflichtiges Bruttoarbeitsentgelt		x

## Definitionen

### Sozialversicherungspflichtig Beschäftigte (SvB)

Zu diesem Personenkreis zählen alle Arbeitnehmer/-innen einschließlich der zu ihrer Berufsausbildung Beschäftigten, die kranken-, renten-, pflegeversicherungspflichtig und/oder beitragspflichtig nach dem Recht der Arbeitsförderung sind oder für die von Arbeitgebern Beitragsanteile nach dem Recht der Arbeitsförderung zu entrichten sind.

Wehr- und Zivildienstleistende gelten dann als sozialversicherungspflichtig Beschäftigte, wenn sie ihren Dienst aus einem weiterhin bestehenden Beschäftigungsverhältnis heraus ange-treten haben und nur wegen Ableistung der Dienstzeiten kein Entgelt erhalten.

Nicht zu den sozialversicherungspflichtig Beschäftigten zählen dagegen Beamtinnen und Beamte, Selbstständige und mithelfende Familienangehörige; desgleichen die ausschließlich geringfügig Beschäftigten.

Ab dem Stichtag 01.04.1999 sind die gesetzlichen Regelungen zur Sozialversicherungspflicht geringfügiger Beschäftigungsverhältnisse grundlegend geändert worden. Nach wie vor wird unterschieden zwischen

### • kurzfristigen Beschäftigungen

(als „kurzfristig“ gilt eine Tätigkeit, wenn sie nach ihrer Eigenart oder im voraus vertraglich auf höchstens zwei Monate oder 50 Arbeitstage begrenzt ist) und

### • geringfügig entlohnten Tätigkeiten

(als „geringfügig entlohnt“ ist eine Tätigkeit zu klassifizieren, wenn bestimmte Einkommenshöchstgrenzen nicht überschritten werden<sup>4)</sup>, vgl. nachfolgende Tabelle).

Entgelthöchstgrenzen für geringfügig entlohnte Tätigkeiten	
Zeitraum	Beschäftigungen mit einem Entgelt bis einschl. ... pro Monat
01.01.1985 – 31.12.1985	400 DM
01.01.1986 – 31.12.1986	410 DM
01.01.1987 – 31.12.1987	430 DM
01.01.1988 – 31.12.1988	440 DM
01.01.1989 – 31.12.1989	450 DM
01.01.1990 – 31.12.1990	470 DM
01.01.1991 – 31.12.1991	480 DM
01.01.1992 – 31.12.1992	500 DM
01.01.1993 – 31.12.1993	530 DM
01.01.1994 – 31.12.1994	560 DM
01.01.1995 – 31.12.1995	580 DM
01.01.1996 – 31.12.1996	590 DM
01.01.1997 – 31.12.1997	610 DM
01.01.1998 – 31.12.1998	620 DM
01.01.1999 – 31.12.2000	630 DM
01.01.2001 – 31.03.2003	325 EUR
01.04.2003 – 31.12.2012	400 EUR
Ab 01.01.2013	450 EUR

Mit der gesetzlichen Neuregelung zum Stichtag 01.04.1999 sind Arbeitgeber verpflichtet, auch für Personen, die ausschließlich geringfügig entlohnte Tätigkeiten ausüben, pauschalierte Beiträge zu Kranken- und Rentenversicherung zu entrichten. Ausschließlich geringfügig entlohnte Personen, die nur wegen der gesetzlichen Neuregelung in den Kreis der sozialversicherungspflichtig Beschäftigten gelangt sind, werden in den Tabellen dieses Berichtes nicht nachgewiesen. Die Berichterstattung über diesen Personenkreis wird von der BA wahrgenommen. Personen, die als einzige Tätigkeit eine kurzzeitige Beschäftigung im Sinne des § 8 Abs. 1 SGB IV ausüben, bleiben auch nach den neuen rechtlichen Regelungen frei von der Versicherungspflicht und sind daher ebenfalls nicht in den hier vorgelegten Ergebnissen der Beschäftigungsstatistik enthalten.

Mehrfach Beschäftigte: Personen, die gleichzeitig zwei oder mehr versicherungspflichtigen Beschäftigungen bzw. zusätzlich einer geringfügig entlohnten Beschäftigung („Nebenjob“) nachgehen, werden nur nach den Merkmalen der überwiegenden Beschäftigung erfasst.

### Alter

Bei jeder Auszählung wird das genaue Alter der Beschäftigten am jeweiligen Stichtag ermittelt. Die Berechnung erfolgt nach der „Altersjahrmethode“. Bei dieser Berechnung wird aus dem

<sup>4)</sup> Die Beschränkung der wöchentlichen Arbeitszeit – höchstens 15 Stunden – ist seit dem 01.04.2003 entfallen.

Geburtsdatum und dem Berichtsstichtag exakt ermittelt, welches Altersjahr der Beschäftigte am Stichtag vollendet hat.

### **Ausländer/-innen**

Als Ausländer/-innen gelten alle Personen, die nicht Deutsche im Sinne des Artikels 116 Abs. 1 Grundgesetz (GG) sind. Dazu zählen auch Staatenlose und Personen mit „ungeklärter“ Staatsangehörigkeit.

### **Ausbildung**

Nachgewiesen werden die erreichte Allgemeinschulbildung und die abgeschlossene Berufsausbildung der Beschäftigten. Der Abschluss an einer Fachhochschule oder Hochschule/Universität gilt als abgeschlossene Berufsausbildung. Die Angaben beziehen sich auf den höchsten Abschluss, auch wenn diese Ausbildung für die derzeitige Tätigkeit nicht vorgeschrieben oder verlangt wurde.

Beim allgemeinbildenden Schulabschluss werden folgende Kategorien unterschieden:

- Volks-/Hauptschule, mittlere Reife oder gleichwertige Schulbildung,
- Abitur.

Als abgeschlossene Berufsausbildung wird die Ausbildung in einem anerkannten Lehr- oder Anlernberuf (Ausbildung im Sinne des Berufsbildungsgesetzes), der Abschluss einer Berufsfach- oder Fachschule, einer Fachhochschule, Hochschule oder Universität angesehen, also der Abschluss einer

- Berufsfachschule,
- Abschluss einer Fachschule,
- Fachhochschule/Verwaltungsfachhochschule,
- wissenschaftlichen Hochschule.

### **Ausgeübte Tätigkeit (Beruf)**

Maßgebend für die Berufsbezeichnung ist allein die gegenwärtig ausgeübte Tätigkeit und nicht der erlernte oder früher ausgeübte Beruf. Die Berufsbezeichnung der ausgeübten Tätigkeit beruht auf der „Klassifikation der Berufe“ (Ausgabe 2010).

### **Beschäftigte in beruflicher Ausbildung**

Personen, die als Auszubildende oder zu ihrer Ausbildung im Arbeiter- oder Angestelltenverhältnis beschäftigt sind. Zu diesem Kreis zählen neben den Auszubildenden nach dem Berufsbildungsgesetz vom 14.08.1969 (BBiG) auch Anlernlinge, Praktikant(inn)en, Volontär(e)-innen, Schüler/-innen an Schulen des Gesundheitswesens und Teilnehmer/-innen an den von der BA geförderten Maßnahmen zur beruflichen Fortbildung, Umschulung und betrieblichen Einarbeitung.

### **Regionale Zuordnung**

In der vorliegenden Veröffentlichung werden die SvB am Arbeitsort nachgewiesen, d. h. die Beschäftigten werden der Kreis bzw. der kreisfreien Stadt zugeordnet, in der der Betrieb liegt, in dem sie beschäftigt sind.

### **Vollzeit-/Teilzeitbeschäftigte**

Die Unterscheidung der sozialversicherungspflichtig beschäftigten Arbeitnehmer/-innen nach Voll- und Teilzeitbeschäftigten richtet sich nach den vom Arbeitgeber erteilten Angaben in den Meldebelegen.

### **Wirtschaftszweig**

Die Verschlüsselung der Wirtschaftszweige wird ab dem 31.03.2008 nach der „Klassifikation der Wirtschaftszweige, Ausgabe 2008“ vorgenommen. Maßgebend für die Zuordnung der Beschäftigten ist der wirtschaftliche Schwerpunkt des Betriebes (örtliche Einheit), in dem die/der sozialversicherungspflichtige Arbeitnehmer/-in beschäftigt ist.

Ein Vergleich der Ergebnisse mit früher veröffentlichten Angaben, die bis zum 4. Quartal 2007 entsprechend der „Klassifikation der Wirtschaftszweige, Ausgabe 2003“ gegliedert wurden, ist aufgrund der Unterschiede zwischen beiden Systematiken in der hier nachgewiesenen Gliederungstiefe nicht möglich.

### **Auswertbare Merkmale der Beschäftigungsstatistik**

- Alter,
- Geschlecht,
- Staatsangehörigkeit,
- Berufsabschluss,
- Schulabschluss,
- Tätigkeit nach ISCO-08,
- Tätigkeit nach KldB 2010,
- Voll- oder Teilzeitbeschäftigung,
- Wirtschaftszweig,
- Arbeitsort und Wohnort



## Sozialversicherungspflichtig Beschäftigte 2000 – 2015

Quartalswerte vom 30.09.2000 bis 30.09.2015 (Angaben in 1 000\*)

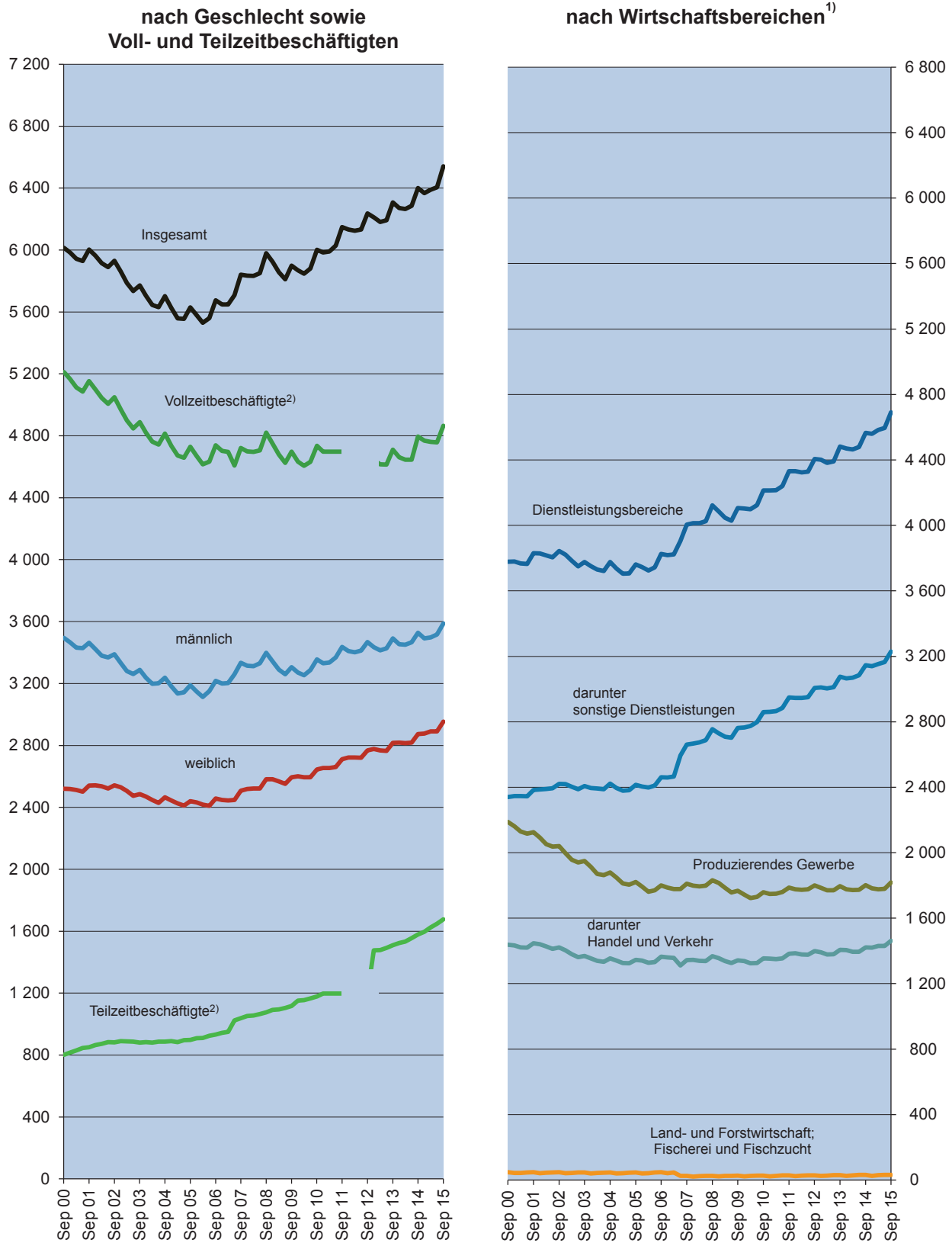

\*) Zahlenwerte s. Tabelle 3.1, 3.2 und 3.3. – 1) Änderung der Wirtschaftssystematik: ab 30.06.2003 WZ 2003, ab 31.03.2008 WZ 2008 – 2) S. Hinweise Seite 9.

Grafik: IT.NRW

## Hinweise

### Städteregion Aachen – Änderung des Gebietsstandes

Seit dem 21. Oktober 2009 bilden die Stadt Aachen und die Gemeinden des aufgelösten Kreises Aachen nach dem Aachen-Gesetz die Städteregion Aachen. Die Städteregion Aachen ist Rechtsnachfolgerin des Kreises Aachen und besteht als Gemeindeverband aus Aachen, Alsdorf, Baesweiler, Eschweiler, Herzogenrath, Monschau, Roetgen, Simmerath, Stolberg (Rhd.) und Würselen. Die Stadt Aachen ist regionsangehörig und hat zugleich die Rechtsstellung einer kreisfreien Stadt nach Maßgabe des Aachen-Gesetzes.

Aufgrund der hierarchisch aufgebauten Systematik der „Amtlichen Gemeindegrenzen“ kann diese Doppelrolle in der regionalen Struktur einer statistischen Kreistabelle nicht dargestellt werden. Bei den Gruppierungen „Kreisfreie Städte“ wird somit die Stadt Aachen nicht mehr aufgeführt, sondern – falls für die jeweilige Statistik Gemeindeergebnisse vorliegen – als kreisfreie Stadt Aachen in einer „darunter-Position“ zur Städteregion Aachen ausgewiesen. In diesem Fall gehen die Werte der Stadt Aachen nicht mehr in die Summe der kreisfreien Städte ein, sondern in die Summe der Kreise. Eine Vergleichbarkeit dieser Summen mit den Ergebnissen nach dem früheren Gebietsstand ist somit nicht mehr gegeben.

### Zeichenerklärung

(nach DIN 55 301)

0	weniger als die Hälfte von 1 in der letzten besetzten Stelle, jedoch mehr als nichts
–	nichts vorhanden (genau null)
.	Zahlenwert unbekannt oder geheim zu halten
x	Tabellenfach gesperrt, weil Aussage nicht sinnvoll

### Abkürzungen

BA	= Bundesagentur für Arbeit
DWH	= Datawarehouse
einschl.	= einschließlich
ISCO-08	= International Standard Classification of Occupations 2008 (Internationale Standardklassifikation der Berufe 2008)
KldB 2010	= Klassifikation der Berufe 2010
krfr. Stadt	= kreisfreie Stadt
s.	= siehe
SGB IV	= Viertes Buch Sozialgesetzbuch

### Wichtiger Hinweis

Die Bundesagentur für Arbeit hat die Datenaufbereitung für die Beschäftigungsstatistik modernisiert. Dabei wurde eine verbesserte Modellierung der Daten vorgenommen, welche die Grundlage für genauere Ergebnisse und für die weitere Ausbaufähigkeit dieser Statistik schafft. Außerdem wurde dabei die Abgrenzung der sozialversicherungspflichtigen Beschäftigung überprüft und um neue Personengruppen erweitert. Die Abweichungen der neu aufbereiteten Daten zu den früher veröffentlichten Ergebnissen sind so bedeutend, dass eine rückwirkende Revision der Daten ab 1999 erforderlich war. Mit den hier veröffentlichten Ergebnissen werden die aktuellsten Daten auf Grundlage der neuen Berechnungen vorgelegt.

Weitere Informationen zur Revision der Beschäftigungsstatistik können sie dem Methodenbericht der Bundesagentur unter folgendem Link entnehmen:

<http://statistik.arbeitsagentur.de/Navigation/Statistik/Grundlagen/Methodenberichte/Beschäftigungsstatistik/Methodeberichte-Beschäftigungsstatistik-Nav.html>

**Die Deanonymisierung ist unzulässig. Sollte dies durch eigene Berechnungen überprüft und um neue Personengruppen erweitert. Die Abweichungen der neu aufbereiteten Daten zu den früher veröffentlichten Ergebnissen sind so bedeutend, dass eine rückwirkende Revision der Daten ab 1999 erforderlich war. Mit den hier veröffentlichten Ergebnissen werden die aktuellsten Daten auf Grundlage der neuen Berechnungen vorgelegt.**

## 1. Sozialversicherungspflichtig Beschäftigte in den kreisfreien Städten und Kreisen am 30. September 2015\*)

## 1.1 Nach Voll- und Teilzeitbeschäftigten, Staatsangehörigkeit und Geschlecht

Verwaltungsbezirk	Sozialversicherungspflichtig Beschäftigte insgesamt <sup>1)</sup>		Und zwar								
			Vollzeitbeschäftigte		Teilzeitbeschäftigte		Ausländer/-innen				
	insgesamt	weiblich	Zusammen	weiblich	Zusammen	weiblich	Zusammen	weiblich	Vollzeitbeschäftigte	Teilzeitbeschäftigte	
<b>Kreisfreie Städte</b>											
Düsseldorf	397 721	188 371	306 954	120 590	90 757	67 776	46 923	20 220	32 968	13 954	
Duisburg	167 535	68 273	128 412	38 404	39 113	29 865	18 880	5 478	13 934	4 945	
Essen	237 779	112 384	176 078	65 129	61 658	47 239	19 089	7 998	12 236	6 851	
Krefeld	87 579	36 569	66 250	20 521	21 320	16 042	7 988	2 705	5 595	2 393	
Mönchengladbach	94 749	44 938	70 266	25 330	24 459	19 597	8 617	3 274	6 181	2 436	
Mülheim an der Ruhr	59 002	24 524	45 651	14 112	13 343	10 409	5 259	1 687	3 923	1 336	
Oberhausen	64 667	29 984	46 189	14 818	18 467	15 163	6 496	2 599	4 099	2 396	
Remscheid	43 712	18 326	33 825	10 094	9 887	8 232	5 400	1 806	4 257	1 143	
Solingen	50 886	23 782	38 384	13 549	12 497	10 228	6 801	2 456	5 353	1 448	
Wuppertal	120 403	56 201	89 198	32 107	31 197	24 090	12 688	5 108	9 070	3 617	
<b>Kreise</b>											
Kleve	96 606	45 460	69 202	23 242	27 389	22 213	9 980	3 786	7 433	2 547	
Mettmann	180 625	75 805	140 709	43 736	39 908	32 066	18 804	6 420	14 621	4 182	
Rhein-Kreis Neuss	143 529	60 213	110 260	34 117	33 261	26 091	15 465	4 993	11 967	3 497	
Viersen	86 667	39 962	63 236	20 672	23 427	19 287	7 744	2 741	5 807	1 937	
Wesel	129 606	61 487	92 938	30 999	36 628	30 467	10 044	3 516	7 212	2 831	
<b>Regierungsbezirk Düsseldorf</b>	<b>1 961 066</b>	<b>886 279</b>	<b>1 477 552</b>	<b>507 420</b>	<b>483 311</b>	<b>378 765</b>	<b>200 178</b>	<b>74 787</b>	<b>144 656</b>	<b>55 513</b>	
davon											
kreisfreie Städte	1 324 033	603 352	1 001 207	354 654	322 698	248 641	138 141	53 331	97 616	40 519	
Kreise	637 033	282 927	476 345	152 766	160 613	130 124	62 037	21 456	47 040	14 994	
<b>Kreisfreie Städte</b>											
Bonn	168 514	87 653	120 735	51 503	47 762	36 144	15 644	7 434	9 988	5 654	
Köln	533 643	247 789	394 458	148 244	139 125	99 518	63 184	24 888	41 974	21 205	
Leverkusen	63 251	27 011	48 657	15 498	14 589	11 510	5 840	2 109	4 378	1 462	
<b>Kreise</b>											
Städteregion Aachen	203 579	92 325	146 627	50 192	56 930	42 121	20 822	8 289	14 445	6 375	
darunter krfr. Stadt Aachen	124 584	58 376	87 941	32 334	36 627	26 032	13 529	5 812	9 136	4 392	
Düren	81 471	36 796	57 576	17 438	23 887	19 352	7 491	3 117	4 351	3 140	
Rhein-Erft-Kreis	135 510	56 630	101 454	29 919	34 039	26 703	15 722	5 019	11 431	4 289	
Euskirchen	55 009	25 548	39 586	12 776	15 419	12 771	3 757	1 557	2 296	1 461	
Heinsberg	66 377	30 817	47 580	15 327	18 775	15 481	5 580	1 994	3 896	1 683	
Oberbergischer Kreis	100 969	41 593	78 524	22 815	22 438	18 774	7 231	2 267	5 755	1 476	
Rheinisch-Bergischer Kreis	71 308	34 553	51 100	18 100	20 202	16 449	6 395	2 323	4 645	1 750	
Rhein-Sieg-Kreis	150 988	70 127	108 411	35 931	42 561	34 184	14 211	5 085	10 144	4 066	
<b>Regierungsbezirk Köln</b>	<b>1 630 619</b>	<b>750 842</b>	<b>1 194 708</b>	<b>417 743</b>	<b>435 727</b>	<b>333 007</b>	<b>165 877</b>	<b>64 082</b>	<b>113 303</b>	<b>52 561</b>	
davon											
kreisfreie Städte	765 408	362 453	563 850	215 245	201 476	147 172	84 668	34 431	56 340	28 321	
Kreise	865 211	388 389	630 858	202 498	234 251	185 835	81 209	29 651	56 963	24 240	
<b>Kreisfreie Städte</b>											
Bottrop	32 975	14 070	24 809	7 555	8 159	6 512	3 404	848	2 569	833	
Gelsenkirchen	77 961	36 609	57 019	20 114	20 930	16 492	6 733	2 416	4 611	2 120	
Münster	159 522	79 076	112 013	42 997	47 497	36 074	10 591	4 352	6 853	3 736	

\*) Statistik der Bundesagentur für Arbeit – 1) einschl. „ohne Angabe“

# Noch: 1. Sozialversicherungspflichtig Beschäftigte in den kreisfreien Städten und Kreisen am 30. September 2015\*)

## Noch: 1.1 Nach Voll- und Teilzeitbeschäftigten, Staatsangehörigkeit und Geschlecht

Verwaltungsbezirk	Sozialversicherungspflichtig Beschäftigte insgesamt <sup>1)</sup>		Und zwar								
			Vollzeitbeschäftigte		Teilzeitbeschäftigte		Ausländer/-innen				
	insgesamt	weiblich	zusammen	weiblich	zusammen	weiblich	zusammen	weiblich	Vollzeitbeschäftigte	Teilzeitbeschäftigte	
<b>Kreise</b>											
Borken	138 035	56 011	107 124	29 547	30 901	26 462	7 735	2 150	6 238	1 497	
Coesfeld	65 281	30 325	47 369	15 126	17 901	15 193	3 605	1 068	2 875	729	
Recklinghausen	161 358	76 522	116 213	38 970	45 121	37 544	14 064	4 656	10 584	3 479	
Steinfurt	149 740	66 197	110 290	32 880	39 431	33 308	9 125	2 943	7 015	2 109	
Warendorf	88 730	36 926	67 829	19 279	20 891	17 644	5 926	1 808	4 608	1 317	
<b>Regierungsbezirk Münster</b>	<b>873 602</b>	<b>395 736</b>	<b>642 666</b>	<b>206 468</b>	<b>230 831</b>	<b>189 229</b>	<b>61 183</b>	<b>20 241</b>	<b>45 353</b>	<b>15 820</b>	
davon											
kreisfreie Städte	270 458	129 755	193 841	70 666	76 586	59 078	20 728	7 616	14 033	6 689	
Kreise	603 144	265 981	448 825	135 802	154 245	130 151	40 455	12 625	31 320	9 131	
<b>Kreisfreie Stadt</b>											
Bielefeld	146 996	69 978	102 138	34 798	44 832	35 168	12 791	5 047	8 627	4 162	
<b>Kreise</b>											
Gütersloh	164 948	65 948	129 519	35 797	35 412	30 148	18 126	5 272	15 680	2 445	
Herford	90 985	40 521	67 430	20 521	23 552	19 999	5 712	1 883	4 283	1 429	
Höxter	43 613	20 311	31 169	9 515	12 444	10 796	1 521	534	1 197	324	
Lippe	109 230	50 062	79 641	25 100	29 560	24 950	5 513	1 903	4 069	1 444	
Minden-Lübbecke	123 789	57 033	91 557	29 388	32 222	27 644	5 796	2 084	4 339	1 457	
Paderborn	114 591	49 024	84 393	24 502	30 172	24 511	7 304	2 391	5 513	1 791	
<b>Regierungsbezirk Detmold</b>	<b>794 152</b>	<b>352 877</b>	<b>585 847</b>	<b>179 621</b>	<b>208 194</b>	<b>173 216</b>	<b>56 763</b>	<b>19 114</b>	<b>43 708</b>	<b>13 052</b>	
davon											
kreisfreie Stadt	146 996	69 978	102 138	34 798	44 832	35 168	12 791	5 047	8 627	4 162	
Kreise	647 156	282 899	483 709	144 823	163 362	138 048	43 972	14 067	35 081	8 890	
<b>Kreisfreie Städte</b>											
Bochum	127 310	61 130	89 320	32 223	37 971	28 903	10 258	3 786	6 628	3 629	
Dortmund	222 351	103 070	163 061	57 703	59 259	45 353	20 724	8 139	13 571	7 150	
Hagen	69 775	31 806	52 094	17 293	17 673	14 510	7 496	2 618	5 633	1 863	
Hamm	56 167	26 815	40 660	14 141	15 500	12 671	5 453	1 820	4 055	1 398	
Herne	43 982	20 044	31 855	10 699	12 123	9 342	4 131	1 345	2 718	1 412	
<b>Kreise</b>											
Ennepe-Ruhr-Kreis	104 649	44 947	78 739	23 709	25 899	21 231	9 787	2 987	7 585	2 202	
Hochsauerlandkreis	101 195	43 778	77 124	22 801	24 062	20 975	6 525	2 047	5 265	1 259	
Märkischer Kreis	158 410	65 972	126 186	38 513	32 208	27 452	17 760	5 716	14 878	2 881	
Olpe	55 602	22 119	44 990	12 841	10 607	9 275	4 573	1 348	3 941	632	
Siegen-Wittgenstein	112 328	45 702	86 952	24 691	25 364	21 004	7 356	2 061	5 760	1 596	
Soest	107 957	47 451	82 000	25 179	25 942	22 262	6 944	2 395	5 517	1 425	
Unna	122 175	54 768	91 299	29 357	30 868	25 407	11 245	3 632	8 693	2 552	
<b>Regierungsbezirk Arnsberg</b>	<b>1 281 901</b>	<b>567 602</b>	<b>964 280</b>	<b>309 150</b>	<b>317 476</b>	<b>258 385</b>	<b>112 252</b>	<b>37 894</b>	<b>84 244</b>	<b>27 999</b>	
davon											
kreisfreie Städte	519 585	242 865	376 990	132 059	142 526	110 779	48 062	17 708	32 605	15 452	
Kreise	762 316	324 737	587 290	177 091	174 950	147 606	64 190	20 186	51 639	12 547	
<b>Nordrhein-Westfalen</b>	<b>6 541 340</b>	<b>2 953 336</b>	<b>4 865 053</b>	<b>1 620 402</b>	<b>1 675 539</b>	<b>1 332 602</b>	<b>596 253</b>	<b>216 118</b>	<b>431 264</b>	<b>164 945</b>	
davon											
kreisfreie Städte	3 026 480	1 408 403	2 238 026	807 422	788 118	600 838	304 390	118 133	209 221	95 143	
Kreise	3 514 860	1 544 933	2 627 027	812 980	887 421	731 764	291 863	97 985	222 043	69 802	

\*) Statistik der Bundesagentur für Arbeit – 1) einschl. „ohne Angabe“

## Noch: 1. Sozialversicherungspflichtig Beschäftigte in den kreisfreien Städten und Kreisen am 30. September 2015\*)

## 1.2 Nach Wirtschaftsbereichen

Verwaltungsbezirk	Sozialversicherungspflichtig Beschäftigte insgesamt <sup>1)</sup>	Davon im Wirtschaftsbereich <sup>2)</sup>									
		Land- und Forstwirtschaft, Fischerei (A)	Produzierendes Gewerbe (B – F)	davon				Handel; Instandhaltung und Reparatur von Kraftfahrzeugen; Verkehr und Lagerei; Gastgewerbe (G – I)	davon		
				Bergbau und Gewinnung von Steinen und Erden (B)	Verarbeitendes Gewerbe (C)	Energieversorgung; Wasserversorgung; Abwasser- und Abfallentsorgung und Beseitigung von Umweltverschmutzungen (D + E)	Baugewerbe (F)		Handel (G)	Verkehr und Lagerei (H)	Gastgewerbe (I)
<b>Kreisfreie Städte</b>											
Düsseldorf	397 721	515	50 354	.	35 533	.	9 473	91 328	52 049	22 568	16 711
Duisburg	167 535	134	47 520	69	36 606	2 821	8 024	38 887	20 853	14 604	3 430
Essen	237 779	137	40 972	25	21 388	7 997	11 562	49 875	31 538	11 945	6 392
Krefeld	87 579	451	27 280	.	22 344	.	3 393	20 358	13 949	4 661	1 748
Mönchengladbach	94 749	159	22 302	.	16 464	.	4 766	24 481	15 079	7 355	2 047
Mülheim an der Ruhr	59 002	120	18 156	.	13 527	.	3 589	14 211	10 645	2 343	1 223
Oberhausen	64 667	26	18 154	.	9 596	.	5 381	15 512	10 711	2 972	1 829
Remscheid	43 712	25	19 451	.	17 041	.	1 828	7 239	5 280	1 209	750
Solingen	50 886	26	18 799	–	15 839	1 016	1 944	10 783	8 079	1 664	1 040
Wuppertal	120 403	65	35 464	.	28 261	.	4 202	25 113	15 890	6 363	2 860
<b>Kreise</b>											
Kleve	96 606	4 662	23 639	94	15 478	1 112	6 955	23 011	16 307	4 134	2 570
Mettmann	180 625	403	57 707	.	46 602	.	8 913	50 308	36 642	9 712	3 954
Rhein-Kreis Neuss	143 529	977	40 735	.	27 956	.	6 468	44 986	30 113	11 191	3 682
Viersen	86 667	1 875	26 121	83	19 532	1 011	5 495	23 748	17 450	4 275	2 023
Wesel	129 606	947	35 933	884	23 359	3 280	8 410	32 587	22 920	6 397	3 270
<b>Regierungsbezirk Düsseldorf</b>	<b>1 961 066</b>	<b>10 522</b>	<b>482 587</b>	<b>3 817</b>	<b>349 526</b>	<b>38 841</b>	<b>90 403</b>	<b>472 427</b>	<b>307 505</b>	<b>111 393</b>	<b>53 529</b>
davon											
kreisfreie Städte	1 324 033	1 658	298 452	476	216 599	27 215	54 162	297 787	184 073	75 684	38 030
Kreise	637 033	8 864	184 135	3 341	132 927	11 626	36 241	174 640	123 432	35 709	15 499
<b>Kreisfreie Städte</b>											
Bonn	168 514	104	14 139	.	9 761	.	3 432	25 922	14 535	5 518	5 869
Köln	533 643	225	81 518	.	57 223	.	15 844	119 451	65 704	34 013	19 734
Leverkusen	63 251	48	20 534	.	17 220	.	2 542	11 392	7 229	2 607	1 556
<b>Kreise</b>											
Städteregion Aachen	203 579	362	48 512	1 128	35 522	3 063	8 799	40 978	27 970	8 227	4 781
darunter krfr. Stadt Aachen	124 584	142	20 711	.	16 073	.	3 453	22 006	15 326	3 654	3 026
Düren	81 471	638	25 172	.	17 232	.	4 658	13 733	9 088	3 325	1 320
Rhein-Erft-Kreis	135 510	1 164	36 689	2 286	22 036	3 825	8 542	41 335	26 285	11 598	3 452
Euskirchen	55 009	390	16 032	27	11 445	735	3 825	13 440	9 964	2 262	1 214
Heinsberg	66 377	591	19 652	79	12 993	714	5 866	16 720	11 104	3 995	1 621
Oberbergischer Kreis	100 969	431	42 133	.	35 706	.	4 704	16 444	12 515	2 236	1 693
Rheinisch-Bergischer Kreis	71 308	340	20 323	.	14 689	.	4 920	16 830	13 091	1 617	2 122
Rhein-Sieg-Kreis	150 988	1 481	41 194	286	28 037	1 981	10 890	37 243	24 246	8 397	4 600
<b>Regierungsbezirk Köln</b>	<b>1 630 619</b>	<b>5 774</b>	<b>365 898</b>	<b>5 718</b>	<b>261 864</b>	<b>24 294</b>	<b>74 022</b>	<b>353 488</b>	<b>221 731</b>	<b>83 795</b>	<b>47 962</b>
davon											
kreisfreie Städte	765 408	377	116 191	.	84 204	.	21 818	156 765	87 468	42 138	27 159
Kreise	865 211	5 397	249 707	.	177 660	.	52 204	196 723	134 263	41 657	20 803
<b>Kreisfreie Städte</b>											
Bottrop	32 975	146	9 771	.	3 999	.	1 824	7 121	4 991	1 194	936
Gelsenkirchen	77 961	44	19 928	.	12 625	.	5 039	15 583	9 627	4 222	1 734
Münster	159 522	655	21 099	.	13 404	.	5 253	30 037	20 915	4 189	4 933

\*) Statistik der Bundesagentur für Arbeit – 1) einschl. „ohne Angabe“ – 2) Klassifikation der Wirtschaftszweige, Ausgabe 2008 (WZ 2008)

## Noch: 1. Sozialversicherungspflichtig Beschäftigte in den kreisfreien Städten und Kreisen am 30. September 2015\*)

## Noch: 1.2 Nach Wirtschaftsbereichen

Verwaltungsbezirk	Davon im Wirtschaftsbereich <sup>2)</sup>						
	sonstige Dienstleistungen (J – U)	davon					
		Information und Kommunikation (J)	Erbringung von Finanz- und Versicherungsdienstleistungen (K)	Grundstücks- und Wohnungswesen (L)	Erbringung von freiberuflichen, wissenschaftlichen und technischen Dienstleistungen; Erbringung von sonstigen wirtschaftlichen Dienstleistungen (M + N)	öffentliche Verwaltung, Verteidigung; Sozialversicherung; Erziehung und Unterricht; Gesundheits- und Sozialwesen (O – Q)	Kunst, Unterhaltung und Erholung; Erbringung von sonstigen Dienstleistungen; private Haushalte mit Hauspersonal usw.; extraterritoriale Organisationen und Körperschaften (R – U)
<b>Kreisfreie Städte</b>							
Düsseldorf	255 504	21 809	32 681	4 720	101 849	76 850	17 595
Duisburg	80 993	2 311	5 512	1 085	26 563	40 383	5 139
Essen	146 795	10 998	7 615	2 220	56 055	59 715	10 192
Krefeld	39 490	1 610	2 305	601	11 354	20 076	3 544
Mönchengladbach	47 806	1 516	5 085	546	14 010	23 524	3 125
Mülheim an der Ruhr	26 514	1 418	1 547	590	9 350	11 741	1 868
Oberhausen	30 975	1 338	1 151	712	10 683	14 690	2 401
Remscheid	16 997	576	934	181	5 634	8 780	892
Solingen	21 278	979	930	425	4 778	12 783	1 383
Wuppertal	59 760	2 527	5 315	895	15 376	31 810	3 837
<b>Kreise</b>							
Kleve	45 294	571	2 178	364	12 915	25 988	3 278
Mettmann	72 207	6 281	3 332	1 539	23 512	32 696	4 847
Rhein-Kreis Neuss	56 831	2 829	4 567	911	16 083	27 300	5 141
Viersen	34 922	1 130	1 360	630	8 545	19 942	3 315
Wesel	60 134	2 120	3 030	672	16 249	33 872	4 191
<b>Regierungsbezirk Düsseldorf</b>	<b>995 500</b>	<b>58 013</b>	<b>77 542</b>	<b>16 091</b>	<b>332 956</b>	<b>440 150</b>	<b>70 748</b>
davon							
kreisfreie Städte	726 112	45 082	63 075	11 975	255 652	300 352	49 976
Kreise	269 388	12 931	14 467	4 116	77 304	139 798	20 772
<b>Kreisfreie Städte</b>							
Bonn	128 346	14 644	7 260	1 371	30 840	57 776	16 455
Köln	332 449	41 896	39 148	5 622	112 374	111 904	21 505
Leverkusen	31 277	3 408	1 277	419	10 677	13 454	2 042
<b>Kreise</b>							
Städteregion Aachen	113 721	9 866	4 970	1 263	29 410	58 606	9 606
darunter krfr. Stadt Aachen	81 725	7 564	3 790	899	21 816	40 859	6 797
Düren	41 928	584	1 540	302	17 565	19 298	2 639
Rhein-Erft-Kreis	56 322	3 311	2 388	691	16 955	28 576	4 401
Euskirchen	25 147	397	1 237	292	5 751	15 888	1 582
Heinsberg	29 411	730	1 771	383	6 455	17 359	2 713
Oberbergischer Kreis	41 960	763	1 838	414	16 016	20 457	2 472
Rheinisch-Bergischer Kreis	33 814	1 388	1 716	448	7 682	19 582	2 998
Rhein-Sieg-Kreis	71 069	3 051	3 469	940	18 467	38 688	6 454
<b>Regierungsbezirk Köln</b>	<b>905 444</b>	<b>80 038</b>	<b>66 614</b>	<b>12 145</b>	<b>272 192</b>	<b>401 588</b>	<b>72 867</b>
davon							
kreisfreie Städte	492 072	59 948	47 685	7 412	153 891	183 134	40 002
Kreise	413 372	20 090	18 929	4 733	118 301	218 454	32 865
<b>Kreisfreie Städte</b>							
Bottrop	15 937	267	647	157	3 876	8 833	2 157
Gelsenkirchen	42 406	1 503	1 668	620	12 433	22 873	3 309
Münster	107 731	9 840	11 563	1 087	23 631	52 319	9 291

\*) Statistik der Bundesagentur für Arbeit – 1) einschl. „ohne Angabe“ – 2) Klassifikation der Wirtschaftszweige, Ausgabe 2008 (WZ 2008)

## Noch: 1. Sozialversicherungspflichtig Beschäftigte in den kreisfreien Städten und Kreisen am 30. September 2015\*)

## Noch: 1.2 Nach Wirtschaftsbereichen

Verwaltungsbezirk	Sozialversicherungspflichtig Beschäftigte insgesamt <sup>1)</sup>	Davon im Wirtschaftsbereich <sup>2)</sup>										
		Land- und Forstwirtschaft, Fischerei (A)	Produzierendes Gewerbe (B – F)	davon					Handel; Instandhaltung und Reparatur von Kraftfahrzeugen; Verkehr und Lagerei; Gastgewerbe (G – I)	davon		
				Bergbau und Gewinnung von Steinen und Erden (B)	Verarbeitendes Gewerbe (C)	Energieversorgung; Wasserversorgung; Abwasser- und Abfallentsorgung und Beseitigung von Umweltverschmutzungen (D + E)	Baugewerbe (F)	Handel (G)		Verkehr und Lagerei (H)	Gastgewerbe (I)	
<b>Kreise</b>												
Borken	138 035	1 694	56 822	87	41 939	2 036	12 760	30 123	21 401	6 094	2 628	
Coesfeld	65 281	1 335	19 748	.	15 038	.	4 139	15 376	11 232	2 731	1 413	
Recklinghausen	161 358	787	45 770	.	28 690	.	11 418	36 644	25 060	7 722	3 862	
Steinfurt	149 740	1 406	50 061	.	35 845	.	10 521	39 327	25 087	11 415	2 825	
Warendorf	88 730	1 140	36 885	.	30 984	.	5 207	16 697	12 459	2 886	1 352	
<b>Regierungsbezirk Münster</b>	<b>873 602</b>	<b>7 207</b>	<b>260 084</b>	<b>7 637</b>	<b>182 524</b>	<b>13 762</b>	<b>56 161</b>	<b>190 908</b>	<b>130 772</b>	<b>40 453</b>	<b>19 683</b>	
davon												
kreisfreie Städte	270 458	845	50 798	3 506	30 028	5 148	12 116	52 741	35 533	9 605	7 603	
Kreise	603 144	6 362	209 286	4 131	152 496	8 614	44 045	138 167	95 239	30 848	12 080	
<b>Kreisfreie Stadt</b>												
Bielefeld	146 996	258	32 455	.	25 009	.	4 754	33 797	22 810	6 917	4 070	
<b>Kreise</b>												
Gütersloh	164 948	1 045	75 385	.	65 615	.	8 435	34 794	23 770	8 377	2 647	
Herford	90 985	386	37 770	.	31 432	.	4 916	21 173	14 612	5 307	1 254	
Höxter	43 613	424	15 429	.	11 915	.	3 044	9 413	6 860	1 366	1 187	
Lippe	109 230	828	39 508	103	32 141	1 216	6 048	21 381	15 067	3 844	2 470	
Minden-Lübbecke	123 789	621	43 516	122	35 681	1 696	6 017	24 560	17 076	4 366	3 118	
Paderborn	114 591	818	37 349	44	30 182	864	6 259	23 534	15 656	5 196	2 682	
<b>Regierungsbezirk Detmold</b>	<b>794 152</b>	<b>4 380</b>	<b>281 412</b>	<b>335</b>	<b>231 975</b>	<b>9 629</b>	<b>39 473</b>	<b>168 652</b>	<b>115 851</b>	<b>35 373</b>	<b>17 428</b>	
davon												
kreisfreie Stadt	146 996	258	32 455	.	25 009	.	4 754	33 797	22 810	6 917	4 070	
Kreise	647 156	4 122	248 957	.	206 966	.	34 719	134 855	93 041	28 456	13 358	
<b>Kreisfreie Städte</b>												
Bochum	127 310	29	23 302	–	14 811	2 081	6 410	29 401	19 470	6 800	3 131	
Dortmund	222 351	120	41 510	581	25 872	4 929	10 128	52 714	31 282	15 777	5 655	
Hagen	69 775	59	19 641	51	15 701	1 266	2 623	16 955	10 576	5 276	1 103	
Hamm	56 167	81	14 071	.	9 337	.	3 349	13 825	8 155	4 236	1 434	
Herne	43 982	24	11 154	.	4 939	.	3 508	10 401	6 379	3 333	689	
<b>Kreise</b>												
Ennepe-Ruhr-Kreis	104 649	223	40 363	.	34 117	.	4 762	21 738	15 269	4 379	2 090	
Hochsauerlandkreis	101 195	1 024	41 702	357	34 200	1 491	5 654	18 856	11 877	3 095	3 884	
Märkischer Kreis	158 410	405	81 131	.	72 672	.	6 103	24 860	17 285	5 305	2 270	
Olpe	55 602	276	30 347	.	27 267	.	2 499	8 009	5 837	1 212	960	
Siegen-Wittgenstein	112 328	304	47 831	.	41 103	.	5 661	22 139	15 370	4 871	1 898	
Soest	107 957	1 565	41 929	192	34 803	1 164	5 770	22 323	15 620	4 052	2 651	
Unna	122 175	421	34 653	.	25 166	.	5 527	35 710	21 698	11 827	2 185	
<b>Regierungsbezirk Arnsberg</b>	<b>1 281 901</b>	<b>4 531</b>	<b>427 634</b>	<b>3 390</b>	<b>339 988</b>	<b>22 262</b>	<b>61 994</b>	<b>276 931</b>	<b>178 818</b>	<b>70 163</b>	<b>27 950</b>	
davon												
kreisfreie Städte	519 585	313	109 678	2 468	70 660	10 532	26 018	123 296	75 862	35 422	12 012	
Kreise	762 316	4 218	317 956	922	269 328	11 730	35 976	153 635	102 956	34 741	15 938	
<b>Nordrhein-Westfalen</b>	<b>6 541 340</b>	<b>32 414</b>	<b>1 817 615</b>	<b>20 897</b>	<b>1 365 877</b>	<b>108 788</b>	<b>322 053</b>	<b>1 462 406</b>	<b>954 677</b>	<b>341 177</b>	<b>166 552</b>	
davon												
kreisfreie Städte	3 026 480	3 451	607 574	6 799	426 500	55 407	118 868	664 386	405 746	169 766	88 874	
Kreise	3 514 860	28 963	1 210 041	14 098	939 377	53 381	203 185	798 020	548 931	171 411	77 678	

\*) Statistik der Bundesagentur für Arbeit – 1) einschl. „ohne Angabe“ – 2) Klassifikation der Wirtschaftszweige, Ausgabe 2008 (WZ 2008)

## Noch: 1. Sozialversicherungspflichtig Beschäftigte in den kreisfreien Städten und Kreisen am 30. September 2015\*)

## Noch: 1.2 Nach Wirtschaftsbereichen

Verwaltungsbezirk	Davon im Wirtschaftsbereich <sup>2)</sup>						
	sonstige Dienstleistungen (J – U)	davon					
		Information und Kommunikation (J)	Erbringung von Finanz- und Versicherungsdienstleistungen (K)	Grundstücks- und Wohnungswesen (L)	Erbringung von freiberuflichen, wissenschaftlichen und technischen Dienstleistungen; Erbringung von sonstigen wirtschaftlichen Dienstleistungen (M + N)	öffentliche Verwaltung, Verteidigung; Sozialversicherung; Erziehung und Unterricht; Gesundheits- und Sozialwesen (O – Q)	Kunst, Unterhaltung und Erholung; Erbringung von sonstigen Dienstleistungen; private Haushalte mit Hauspersonal usw.; extraterritoriale Organisationen und Körperschaften (R – U)
<b>Kreise</b>							
Borken	49 395	1 618	3 069	511	12 551	28 494	3 152
Coesfeld	28 818	509	1 729	288	6 199	17 978	2 115
Recklinghausen	78 153	1 880	3 738	832	15 824	49 629	6 250
Steinfurt	58 937	1 509	3 240	993	14 394	34 061	4 740
Warendorf	34 005	847	1 809	263	9 489	19 346	2 251
<b>Regierungsbezirk Münster</b>	<b>415 382</b>	<b>17 973</b>	<b>27 463</b>	<b>4 751</b>	<b>98 397</b>	<b>233 533</b>	<b>33 265</b>
davon							
kreisfreie Städte	166 074	11 610	13 878	1 864	39 940	84 025	14 757
Kreise	249 308	6 363	13 585	2 887	58 457	149 508	18 508
<b>Kreisfreie Stadt</b>							
Bielefeld	80 484	5 380	3 740	1 259	19 298	44 751	6 056
<b>Kreise</b>							
Gütersloh	53 724	3 317	2 961	377	20 590	21 947	4 532
Herford	31 656	825	1 813	294	8 419	17 934	2 371
Höxter	18 347	295	1 207	172	2 762	12 520	1 391
Lippe	47 513	1 285	3 452	306	9 142	29 781	3 547
Minden-Lübbecke	55 090	1 843	2 598	593	13 578	32 822	3 656
Paderborn	52 890	5 142	2 757	438	12 224	26 782	5 547
<b>Regierungsbezirk Detmold</b>	<b>339 704</b>	<b>18 087</b>	<b>18 528</b>	<b>3 439</b>	<b>86 013</b>	<b>186 537</b>	<b>27 100</b>
davon							
kreisfreie Stadt	80 484	5 380	3 740	1 259	19 298	44 751	6 056
Kreise	259 220	12 707	14 788	2 180	66 715	141 786	21 044
<b>Kreisfreie Städte</b>							
Bochum	74 578	3 786	2 829	1 688	19 188	42 063	5 024
Dortmund	128 007	8 991	10 875	1 715	37 405	60 119	8 902
Hagen	33 120	1 038	1 348	581	8 596	18 547	3 010
Hamm	28 190	626	1 659	259	7 155	16 548	1 943
Herne	22 403	898	722	780	5 320	13 591	1 092
<b>Kreise</b>							
Ennepe-Ruhr-Kreis	42 324	1 402	2 074	756	8 793	25 207	4 092
Hochsauerlandkreis	39 613	878	2 313	446	8 032	25 253	2 691
Märkischer Kreis	52 013	1 052	2 756	842	13 197	30 130	4 036
Olpe	16 970	431	881	105	4 837	9 796	920
Siegen-Wittgenstein	42 054	1 738	2 521	332	10 702	24 218	2 543
Soest	42 140	989	2 172	482	10 675	24 958	2 864
Unna	51 391	1 988	2 330	629	13 983	27 720	4 741
<b>Regierungsbezirk Arnsberg</b>	<b>572 803</b>	<b>23 817</b>	<b>32 480</b>	<b>8 615</b>	<b>147 883</b>	<b>318 150</b>	<b>41 858</b>
davon							
kreisfreie Städte	286 298	15 339	17 433	5 023	77 664	150 868	19 971
Kreise	286 505	8 478	15 047	3 592	70 219	167 282	21 887
<b>Nordrhein-Westfalen</b>	<b>3 228 833</b>	<b>197 928</b>	<b>222 627</b>	<b>45 041</b>	<b>937 441</b>	<b>1 579 958</b>	<b>245 838</b>
davon							
kreisfreie Städte	1 751 040	137 359	145 811	27 533	546 445	763 130	130 762
Kreise	1 477 793	60 569	76 816	17 508	390 996	816 828	115 076

\*) Statistik der Bundesagentur für Arbeit – 1) einschl. „ohne Angabe“ – 2) Klassifikation der Wirtschaftszweige, Ausgabe 2008 (WZ 2008)



## 2. Sozialversicherungspflichtig Beschäftigte am 30. September 2015\*)

### 2.1 Nach Altersgruppen, Voll- und Teilzeitbeschäftigten und Wirtschaftsbereichen

WZ 2008 Kode	Voll- und Teilzeitbeschäftigte Wirtschaftsbereich <sup>1)</sup> Ausländer/-innen	Sozial- versicherungs- pflichtig Beschäftigte insgesamt	Davon im Alter von ... bis unter ... Jahren			
			unter 20	20 – 25	25 – 30	30 – 40
<b>Insgesamt</b>						
<b>Vollzeitbeschäftigte</b>						
A	Land- und Forstwirtschaft, Fischerei	26 207	2 043	3 742	3 868	5 681
B	Bergbau und Gewinnung von Steinen und Erden	20 441	366	1 418	1 127	1 548
C	Verarbeitendes Gewerbe	1 255 794	35 082	87 872	111 637	238 230
D	Energieversorgung	48 152	1 451	2 970	3 448	8 167
E	Wasserversorgung, Abwasser- und Abfallentsorgung und Beseitigung von Umweltverschmutzungen	50 608	930	2 945	3 912	8 804
F	Baugewerbe	286 490	17 003	32 677	31 873	58 564
G – I	Handel; Instandhaltung und Reparatur von Kraftfahrzeugen; Verkehr und Lagererei; Gastgewerbe	1 029 065	34 112	104 669	121 132	224 274
J	Information und Kommunikation	163 920	2 247	10 622	19 641	45 358
K	Erbringung von Finanz- und Versicherungsdienstleistungen	166 843	4 259	16 523	17 679	35 237
L	Grundstücks- und Wohnungswesen	31 967	468	2 445	3 249	6 450
M + N	Erbringung von freiberuflichen, wissenschaftlichen und technischen Dienstleistungen; Erbringung von sonstigen Dienstleistungen	689 071	13 690	66 503	99 691	180 630
O – Q	Öffentliche Verwaltung; Verteidigung; Sozialversicherung; Erziehung und Unterricht; Gesundheits- und Sozialwesen	946 625	42 953	111 611	122 848	188 509
R – U	Kunst, Unterhaltung und Erholung; Erbringung von sonstigen Dienstleistungen; private Haushalte mit Hauspersonal usw.; exterritoriale Organisationen und Körperschaften	149 826	6 755	15 322	16 995	29 782
	<b>Zusammen<sup>2)</sup></b>	<b>4 865 053</b>	<b>161 362</b>	<b>459 323</b>	<b>557 108</b>	<b>1 031 241</b>
<b>Teilzeitbeschäftigte</b>						
A	Land- und Forstwirtschaft, Fischerei	6 207	73	484	661	1 218
B	Bergbau und Gewinnung von Steinen und Erden	456	x	5	20	48
C	Verarbeitendes Gewerbe	110 083	679	5 356	7 244	19 196
D	Energieversorgung	5 382	9	195	302	908
E	Wasserversorgung, Abwasser- und Abfallentsorgung und Beseitigung von Umweltverschmutzungen	4 646	4	130	231	728
F	Baugewerbe	35 561	407	2 032	3 073	7 437
G – I	Handel; Instandhaltung und Reparatur von Kraftfahrzeugen; Verkehr und Lagererei; Gastgewerbe	433 339	5 156	34 217	46 414	87 141
J	Information und Kommunikation	34 008	276	2 964	4 559	7 585
K	Erbringung von Finanz- und Versicherungsdienstleistungen	55 784	69	1 388	2 070	10 309
L	Grundstücks- und Wohnungswesen	13 074	45	421	704	2 175
M + N	Erbringung von freiberuflichen, wissenschaftlichen und technischen Dienstleistungen; Erbringung von sonstigen Dienstleistungen	248 369	2 136	16 266	25 691	51 682
O – Q	Öffentliche Verwaltung; Verteidigung; Sozialversicherung; Erziehung und Unterricht; Gesundheits- und Sozialwesen	632 590	1 807	21 361	53 973	125 491
R – U	Kunst, Unterhaltung und Erholung; Erbringung von sonstigen Dienstleistungen; private Haushalte mit Hauspersonal usw.; exterritoriale Organisationen und Körperschaften	96 012	683	5 240	8 631	17 476
	<b>Zusammen<sup>2)</sup></b>	<b>1 675 539</b>	<b>11 345</b>	<b>90 062</b>	<b>153 578</b>	<b>331 397</b>
<b>Insgesamt</b>						
A	Land- und Forstwirtschaft, Fischerei	32 414	2 116	4 226	4 529	6 899
B	Bergbau und Gewinnung von Steinen und Erden	20 897	367	1 423	1 147	1 596
C	Verarbeitendes Gewerbe	1 365 877	35 761	93 228	118 881	257 426
D	Energieversorgung	53 534	1 460	3 165	3 750	9 075
E	Wasserversorgung, Abwasser- und Abfallentsorgung und Beseitigung von Umweltverschmutzungen	55 254	934	3 075	4 143	9 532
F	Baugewerbe	322 053	17 410	34 709	34 947	66 002
G – I	Handel; Instandhaltung und Reparatur von Kraftfahrzeugen; Verkehr und Lagererei; Gastgewerbe	1 462 406	39 268	138 886	167 546	311 416
J	Information und Kommunikation	197 928	2 523	13 586	24 200	52 943
K	Erbringung von Finanz- und Versicherungsdienstleistungen	222 627	4 328	17 911	19 749	45 546
L	Grundstücks- und Wohnungswesen	45 041	513	2 866	3 953	8 625
M + N	Erbringung von freiberuflichen, wissenschaftlichen und technischen Dienstleistungen; Erbringung von sonstigen Dienstleistungen	937 441	15 826	82 769	125 382	232 313
O – Q	Öffentliche Verwaltung; Verteidigung; Sozialversicherung; Erziehung und Unterricht; Gesundheits- und Sozialwesen	1 579 958	44 811	133 077	176 936	314 146
R – U	Kunst, Unterhaltung und Erholung; Erbringung von sonstigen Dienstleistungen; private Haushalte mit Hauspersonal usw.; exterritoriale Organisationen und Körperschaften	245 838	7 438	20 562	25 626	47 258
	<b>Insgesamt<sup>2)</sup></b>	<b>6 541 340</b>	<b>172 758</b>	<b>549 490</b>	<b>710 802</b>	<b>1 362 787</b>

\*) Statistik der Bundesagentur für Arbeit – 1) Klassifikation der Wirtschaftszweige, Ausgabe 2008 (WZ 2008) – 2) einschl. „ohne Angabe“

Noch: 2. Sozialversicherungspflichtig Beschäftigte am 30. September 2015\*)  
 Noch: 2.1 Nach Altersgruppen, Voll- und Teilzeitbeschäftigten und Wirtschaftsbereichen

WZ 2008 Kode	Voll- und Teilzeitbeschäftigte Wirtschaftsbereich <sup>1)</sup> Ausländer/-innen	Davon im Alter von ... bis unter ... Jahren				
		40 – 50	50 – 55	55 – 60	60 – 65	65 und mehr
	<b>Insgesamt</b>					
	<b>Vollzeitbeschäftigte</b>					
A	Land- und Forstwirtschaft, Fischerei	5 642	2 561	1 691	823	156
B	Bergbau und Gewinnung von Steinen und Erden	7 509	4 385	3 060	964	64
C	Verarbeitendes Gewerbe	334 372	207 510	156 552	79 274	5 265
D	Energieversorgung	12 084	9 168	7 208	3 598	58
E	Wasserversorgung, Abwasser- und Abfallentsorgung und Beseitigung von Umweltverschmutzungen	14 107	9 117	6 966	3 606	221
F	Baugewerbe	68 712	36 882	26 260	12 819	1 700
G – I	Handel; Instandhaltung und Reparatur von Kraftfahrzeugen; Verkehr und Lagerei; Gastgewerbe	253 919	133 303	99 166	51 165	7 325
J	Information und Kommunikation	46 066	20 383	13 400	5 803	400
K	Erbringung von Finanz- und Versicherungsdienstleistungen	41 773	23 175	17 953	9 883	361
L	Grundstücks- und Wohnungswesen	8 152	5 030	3 707	2 068	398
M + N	Erbringung von freiberuflichen, wissenschaftlichen und technischen Dienstleistungen; Erbringung von sonstigen Dienstleistungen	160 528	79 172	57 287	28 037	3 532
O – Q	Öffentliche Verwaltung; Verteidigung; Sozialversicherung; Erziehung und Unterricht; Gesundheits- und Sozialwesen	185 915	122 253	108 500	60 404	3 632
R – U	Kunst, Unterhaltung und Erholung; Erbringung von sonstigen Dienstleistungen; private Haushalte mit Hauspersonal usw.; exterritoriale Organisationen und Körperschaften	32 613	20 038	16 963	9 995	1 363
	<b>Zusammen<sup>2)</sup></b>	<b>1 171 401</b>	<b>672 979</b>	<b>518 719</b>	<b>268 443</b>	<b>24 476</b>
	<b>Teilzeitbeschäftigte</b>					
A	Land- und Forstwirtschaft, Fischerei	1 721	910	660	374	106
B	Bergbau und Gewinnung von Steinen und Erden	126	117	69	44	26
C	Verarbeitendes Gewerbe	35 149	18 177	12 783	8 314	3 185
D	Energieversorgung	1 713	923	727	580	25
E	Wasserversorgung, Abwasser- und Abfallentsorgung und Beseitigung von Umweltverschmutzungen	1 520	813	647	459	114
F	Baugewerbe	10 859	5 120	3 541	1 916	1 176
G – I	Handel; Instandhaltung und Reparatur von Kraftfahrzeugen; Verkehr und Lagerei; Gastgewerbe	116 586	62 516	46 789	25 228	9 292
J	Information und Kommunikation	9 418	4 178	2 854	1 604	570
K	Erbringung von Finanz- und Versicherungsdienstleistungen	20 512	9 733	7 242	4 055	406
L	Grundstücks- und Wohnungswesen	3 820	2 257	1 892	1 193	567
M + N	Erbringung von freiberuflichen, wissenschaftlichen und technischen Dienstleistungen; Erbringung von sonstigen Dienstleistungen	70 426	35 455	27 277	14 776	4 660
O – Q	Öffentliche Verwaltung; Verteidigung; Sozialversicherung; Erziehung und Unterricht; Gesundheits- und Sozialwesen	178 255	109 784	89 203	47 756	4 960
R – U	Kunst, Unterhaltung und Erholung; Erbringung von sonstigen Dienstleistungen; private Haushalte mit Hauspersonal usw.; exterritoriale Organisationen und Körperschaften	25 595	16 076	12 758	7 623	1 930
	<b>Zusammen<sup>2)</sup></b>	<b>475 707</b>	<b>266 063</b>	<b>206 445</b>	<b>113 923</b>	<b>27 019</b>
	<b>Insgesamt</b>					
A	Land- und Forstwirtschaft, Fischerei	7 363	3 471	2 351	1 197	262
B	Bergbau und Gewinnung von Steinen und Erden	7 635	4 502	3 129	1 008	90
C	Verarbeitendes Gewerbe	369 521	225 687	169 335	87 588	8 450
D	Energieversorgung	13 797	10 091	7 935	4 178	83
E	Wasserversorgung, Abwasser- und Abfallentsorgung und Beseitigung von Umweltverschmutzungen	15 627	9 930	7 613	4 065	335
F	Baugewerbe	79 571	42 002	29 801	14 735	2 876
G – I	Handel; Instandhaltung und Reparatur von Kraftfahrzeugen; Verkehr und Lagerei; Gastgewerbe	370 506	195 819	145 955	76 393	16 617
J	Information und Kommunikation	55 484	24 561	16 254	7 407	970
K	Erbringung von Finanz- und Versicherungsdienstleistungen	62 285	32 908	25 195	13 938	767
L	Grundstücks- und Wohnungswesen	11 972	7 287	5 599	3 261	965
M + N	Erbringung von freiberuflichen, wissenschaftlichen und technischen Dienstleistungen; Erbringung von sonstigen Dienstleistungen	230 954	114 627	84 564	42 813	8 192
O – Q	Öffentliche Verwaltung; Verteidigung; Sozialversicherung; Erziehung und Unterricht; Gesundheits- und Sozialwesen	364 304	232 108	197 751	108 214	8 611
R – U	Kunst, Unterhaltung und Erholung; Erbringung von sonstigen Dienstleistungen; private Haushalte mit Hauspersonal usw.; exterritoriale Organisationen und Körperschaften	58 208	36 114	29 721	17 618	3 293
	<b>Insgesamt<sup>2)</sup></b>	<b>1 647 243</b>	<b>939 113</b>	<b>725 212</b>	<b>382 420</b>	<b>51 514</b>

\*) Statistik der Bundesagentur für Arbeit – 1) Klassifikation der Wirtschaftszweige, Ausgabe 2008 (WZ 2008) – 2) einschl. „ohne Angabe“

Noch: **2. Sozialversicherungspflichtig Beschäftigte am 30. September 2015\***  
 Noch: **2.1 Nach Altersgruppen, Voll- und Teilzeitbeschäftigten und Wirtschaftsbereichen**

WZ 2008 Kode	Voll- und Teilzeitbeschäftigte Wirtschaftsbereich <sup>1)</sup> Ausländer/-innen	Sozial- versicherungs- pflichtig Beschäftigte insgesamt	Davon im Alter von ... bis unter ... Jahren			
			unter 20	20 – 25	25 – 30	30 – 40
<b>noch: Insgesamt</b>						
<b>darunter Ausländer/-innen</b>						
A	Land- und Forstwirtschaft, Fischerei	9 396	165	1 196	1 433	2 593
B	Bergbau und Gewinnung von Steinen und Erden	2 162	19	93	69	190
C	Verarbeitendes Gewerbe	132 834	1 922	8 339	12 016	33 650
D	Energieversorgung	1 427	35	75	121	549
E	Wasserversorgung, Abwasser- und Abfallentsorgung und Beseitigung von Umweltverschmutzungen	3 857	52	247	352	1 043
F	Baugewerbe	35 851	1 020	3 107	4 143	10 440
G – I	Handel; Instandhaltung und Reparatur von Kraftfahrzeugen; Verkehr und Lagerei; Gastgewerbe	163 225	3 808	17 213	22 178	47 712
J	Information und Kommunikation	11 621	96	662	1 946	4 698
K	Erbringung von Finanz- und Versicherungsdienstleistungen	5 390	93	536	782	1 803
L	Grundstücks- und Wohnungswesen	2 709	21	146	268	767
M + N	Erbringung von freiberuflichen, wissenschaftlichen und technischen Dienstleistungen; Erbringung von sonstigen Dienstleistungen	125 161	1 832	12 418	18 606	36 915
O – Q	Öffentliche Verwaltung; Verteidigung; Sozialversicherung; Erziehung und Unterricht; Gesundheits- und Sozialwesen	77 768	3 158	8 070	10 417	21 525
R – U	Kunst, Unterhaltung und Erholung; Erbringung von sonstigen Dienstleistungen; private Haushalte mit Hauspersonal usw.; exterritoriale Organisationen und Körperschaften	24 842	731	2 701	3 315	6 270
	<b>Zusammen<sup>2)</sup></b>	<b>596 253</b>	<b>12 952</b>	<b>54 805</b>	<b>75 648</b>	<b>168 155</b>
<b>darunter weiblich</b>						
<b>Vollzeitbeschäftigte</b>						
A	Land- und Forstwirtschaft, Fischerei	6 639	397	914	954	1 363
B	Bergbau und Gewinnung von Steinen und Erden	917	22	111	124	158
C	Verarbeitendes Gewerbe	226 249	6 294	20 660	24 028	42 155
D	Energieversorgung	8 794	229	889	1 153	2 239
E	Wasserversorgung, Abwasser- und Abfallentsorgung und Beseitigung von Umweltverschmutzungen	5 785	163	615	713	1 143
F	Baugewerbe	21 594	983	2 491	2 449	3 846
G – I	Handel; Instandhaltung und Reparatur von Kraftfahrzeugen; Verkehr und Lagerei; Gastgewerbe	319 354	12 633	42 536	46 452	67 236
J	Information und Kommunikation	41 832	660	3 586	6 719	12 295
K	Erbringung von Finanz- und Versicherungsdienstleistungen	72 117	2 230	9 040	10 286	16 236
L	Grundstücks- und Wohnungswesen	13 177	283	1 529	1 785	2 819
M + N	Erbringung von freiberuflichen, wissenschaftlichen und technischen Dienstleistungen; Erbringung von sonstigen Dienstleistungen	244 222	6 138	28 475	41 126	63 512
O – Q	Öffentliche Verwaltung; Verteidigung; Sozialversicherung; Erziehung und Unterricht; Gesundheits- und Sozialwesen	579 659	28 233	80 950	88 084	116 876
R – U	Kunst, Unterhaltung und Erholung; Erbringung von sonstigen Dienstleistungen; private Haushalte mit Hauspersonal usw.; exterritoriale Organisationen und Körperschaften	80 046	4 284	9 719	10 604	15 427
	<b>Zusammen<sup>2)</sup></b>	<b>1 620 402</b>	<b>62 549</b>	<b>201 515</b>	<b>234 479</b>	<b>345 307</b>
<b>Teilzeitbeschäftigte</b>						
A	Land- und Forstwirtschaft, Fischerei	3 772	22	164	274	705
B	Bergbau und Gewinnung von Steinen und Erden	268	–	x	6	41
C	Verarbeitendes Gewerbe	84 110	283	2 388	3 600	14 682
D	Energieversorgung	4 051	5	72	146	805
E	Wasserversorgung, Abwasser- und Abfallentsorgung und Beseitigung von Umweltverschmutzungen	3 401	3	53	112	539
F	Baugewerbe	17 934	42	374	741	3 172
G – I	Handel; Instandhaltung und Reparatur von Kraftfahrzeugen; Verkehr und Lagerei; Gastgewerbe	322 345	2 841	19 854	28 519	61 707
J	Information und Kommunikation	21 644	130	1 346	1 909	4 864
K	Erbringung von Finanz- und Versicherungsdienstleistungen	50 347	40	741	1 293	9 665
L	Grundstücks- und Wohnungswesen	9 498	21	227	411	1 597
M + N	Erbringung von freiberuflichen, wissenschaftlichen und technischen Dienstleistungen; Erbringung von sonstigen Dienstleistungen	183 572	910	7 834	13 131	37 033
O – Q	Öffentliche Verwaltung; Verteidigung; Sozialversicherung; Erziehung und Unterricht; Gesundheits- und Sozialwesen	553 465	1 355	16 307	39 978	107 026
R – U	Kunst, Unterhaltung und Erholung; Erbringung von sonstigen Dienstleistungen; private Haushalte mit Hauspersonal usw.; exterritoriale Organisationen und Körperschaften	78 178	375	3 457	6 003	13 614
	<b>Zusammen<sup>2)</sup></b>	<b>1 332 602</b>	<b>6 027</b>	<b>52 819</b>	<b>96 125</b>	<b>255 451</b>

\*) Statistik der Bundesagentur für Arbeit – 1) Klassifikation der Wirtschaftszweige, Ausgabe 2008 (WZ 2008) – 2) einschl. „ohne Angabe“

Noch: **2. Sozialversicherungspflichtig Beschäftigte am 30. September 2015\***  
 Noch: **2.1 Nach Altersgruppen, Voll- und Teilzeitbeschäftigten und Wirtschaftsbereichen**

WZ 2008 Kode	Voll- und Teilzeitbeschäftigte Wirtschaftsbereich <sup>1)</sup> Ausländer/-innen	Davon im Alter von ... bis unter ... Jahren				
		40 – 50	50 – 55	55 – 60	60 – 65	65 und mehr
<b>noch: Insgesamt</b>						
<b>darunter Ausländer/-innen</b>						
A	Land- und Forstwirtschaft, Fischerei	2 461	843	477	190	38
B	Bergbau und Gewinnung von Steinen und Erden	1 405	245	103	29	9
C	Verarbeitendes Gewerbe	42 496	16 745	10 944	6 111	611
D	Energieversorgung	407	116	84	39	x
E	Wasserversorgung, Abwasser- und Abfallentsorgung und Beseitigung von Umweltverschmutzungen	1 245	456	301	143	18
F	Baugewerbe	10 452	3 401	2 077	1 029	182
G – I	Handel; Instandhaltung und Reparatur von Kraftfahrzeugen; Verkehr und Lagerei; Gastgewerbe	45 188	13 701	8 566	3 958	901
J	Information und Kommunikation	2 832	705	435	205	42
K	Erbringung von Finanz- und Versicherungsdienstleistungen	1 393	372	247	150	14
L	Grundstücks- und Wohnungswesen	818	294	237	127	31
M + N	Erbringung von freiberuflichen, wissenschaftlichen und technischen Dienstleistungen; Erbringung von sonstigen Dienstleistungen	34 215	11 005	6 635	2 871	663
O – Q	Öffentliche Verwaltung; Verteidigung; Sozialversicherung; Erziehung und Unterricht; Gesundheits- und Sozialwesen	19 053	6 783	4 874	3 483	405
R – U	Kunst, Unterhaltung und Erholung; Erbringung von sonstigen Dienstleistungen; private Haushalte mit Hauspersonal usw.; exterritoriale Organisationen und Körperschaften	6 207	2 411	1 807	1 128	272
	<b>Zusammen<sup>2)</sup></b>	<b>168 176</b>	<b>57 077</b>	<b>36 787</b>	<b>19 464</b>	<b>3 188</b>
<b>darunter weiblich</b>						
<b>Vollzeitbeschäftigte</b>						
A	Land- und Forstwirtschaft, Fischerei	1 605	756	430	192	28
B	Bergbau und Gewinnung von Steinen und Erden	182	174	99	43	4
C	Verarbeitendes Gewerbe	56 575	34 886	26 817	13 879	955
D	Energieversorgung	1 908	1 102	825	439	10
E	Wasserversorgung, Abwasser- und Abfallentsorgung und Beseitigung von Umweltverschmutzungen	1 390	822	606	310	23
F	Baugewerbe	5 111	3 058	2 175	1 247	234
G – I	Handel; Instandhaltung und Reparatur von Kraftfahrzeugen; Verkehr und Lagerei; Gastgewerbe	69 701	37 973	27 394	13 847	1 582
J	Information und Kommunikation	9 542	4 629	2 956	1 334	111
K	Erbringung von Finanz- und Versicherungsdienstleistungen	15 335	8 812	6 678	3 391	109
L	Grundstücks- und Wohnungswesen	2 844	1 820	1 265	721	111
M + N	Erbringung von freiberuflichen, wissenschaftlichen und technischen Dienstleistungen; Erbringung von sonstigen Dienstleistungen	51 435	26 020	18 125	8 479	912
O – Q	Öffentliche Verwaltung; Verteidigung; Sozialversicherung; Erziehung und Unterricht; Gesundheits- und Sozialwesen	103 396	68 962	60 361	31 293	1 504
R – U	Kunst, Unterhaltung und Erholung; Erbringung von sonstigen Dienstleistungen; private Haushalte mit Hauspersonal usw.; exterritoriale Organisationen und Körperschaften	15 762	10 267	8 606	4 752	625
	<b>Zusammen<sup>2)</sup></b>	<b>334 791</b>	<b>199 282</b>	<b>156 342</b>	<b>79 929</b>	<b>6 208</b>
<b>Teilzeitbeschäftigte</b>						
A	Land- und Forstwirtschaft, Fischerei	1 233	675	447	227	25
B	Bergbau und Gewinnung von Steinen und Erden	88	64	34	32	x
C	Verarbeitendes Gewerbe	30 566	15 586	10 452	5 668	885
D	Energieversorgung	1 526	739	488	265	5
E	Wasserversorgung, Abwasser- und Abfallentsorgung und Beseitigung von Umweltverschmutzungen	1 305	634	474	249	32
F	Baugewerbe	6 488	3 291	2 303	1 251	272
G – I	Handel; Instandhaltung und Reparatur von Kraftfahrzeugen; Verkehr und Lagerei; Gastgewerbe	94 759	52 648	38 876	20 159	2 982
J	Information und Kommunikation	7 250	3 093	1 929	920	203
K	Erbringung von Finanz- und Versicherungsdienstleistungen	19 480	9 080	6 567	3 289	192
L	Grundstücks- und Wohnungswesen	3 070	1 767	1 377	834	194
M + N	Erbringung von freiberuflichen, wissenschaftlichen und technischen Dienstleistungen; Erbringung von sonstigen Dienstleistungen	58 888	29 964	22 483	11 356	1 973
O – Q	Öffentliche Verwaltung; Verteidigung; Sozialversicherung; Erziehung und Unterricht; Gesundheits- und Sozialwesen	163 146	100 944	81 330	40 739	2 640
R – U	Kunst, Unterhaltung und Erholung; Erbringung von sonstigen Dienstleistungen; private Haushalte mit Hauspersonal usw.; exterritoriale Organisationen und Körperschaften	22 134	14 157	11 079	6 292	1 067
	<b>Zusammen<sup>2)</sup></b>	<b>409 936</b>	<b>232 646</b>	<b>177 842</b>	<b>91 282</b>	<b>10 474</b>

\*) Statistik der Bundesagentur für Arbeit – 1) Klassifikation der Wirtschaftszweige, Ausgabe 2008 (WZ 2008) – 2) einschl. „ohne Angabe“

Noch: **2. Sozialversicherungspflichtig Beschäftigte am 30. September 2015\***  
 Noch: **2.1 Nach Altersgruppen, Voll- und Teilzeitbeschäftigten und Wirtschaftsbereichen**

WZ 2008 Kode	Voll- und Teilzeitbeschäftigte Wirtschaftsbereich <sup>1)</sup> Ausländer/-innen	Sozial- versicherungs- pflichtig Beschäftigte insgesamt	Davon im Alter von ... bis unter ... Jahren			
			unter 20	20 – 25	25 – 30	30 – 40
noch: <b>darunter weiblich</b>						
<b>Insgesamt</b>						
A	Land- und Forstwirtschaft, Fischerei	10 411	419	1 078	1 228	2 068
B	Bergbau und Gewinnung von Steinen und Erden	1 185	22	112	130	199
C	Verarbeitendes Gewerbe	310 359	6 577	23 048	27 628	56 837
D	Energieversorgung	12 845	234	961	1 299	3 044
E	Wasserversorgung, Abwasser- und Abfallentsorgung und Beseitigung von Umweltverschmutzungen	9 186	166	668	825	1 682
F	Baugewerbe	39 529	1 025	2 865	3 190	7 019
G – I	Handel; Instandhaltung und Reparatur von Kraftfahrzeugen; Verkehr und Lagerei; Gastgewerbe	641 699	15 474	62 390	74 971	128 943
J	Information und Kommunikation	63 476	790	4 932	8 628	17 159
K	Erbringung von Finanz- und Versicherungsdienstleistungen	122 464	2 270	9 781	11 579	25 901
L	Grundstücks- und Wohnungswesen	22 675	304	1 756	2 196	4 416
M + N	Erbringung von freiberuflichen, wissenschaftlichen und technischen Dienstleistungen; Erbringung von sonstigen Dienstleistungen	427 795	7 048	36 309	54 257	100 546
O – Q	Öffentliche Verwaltung; Verteidigung; Sozialversicherung; Erziehung und Unterricht; Gesundheits- und Sozialwesen	1 133 454	29 611	97 308	128 124	223 970
R – U	Kunst, Unterhaltung und Erholung; Erbringung von sonstigen Dienstleistungen; private Haushalte mit Hauspersonal usw.; exterritoriale Organisationen und Körperschaften	158 224	4 659	13 176	16 607	29 041
<b>Insgesamt<sup>2)</sup></b>		<b>2 953 336</b>	<b>68 599</b>	<b>254 385</b>	<b>330 666</b>	<b>600 828</b>
<b>darunter Ausländer/-innen</b>						
A	Land- und Forstwirtschaft, Fischerei	2 566	41	332	380	629
B	Bergbau und Gewinnung von Steinen und Erden	27	x	3	x	6
C	Verarbeitendes Gewerbe	25 573	333	1 825	2 544	6 330
D	Energieversorgung	388	x	18	41	187
E	Wasserversorgung, Abwasser- und Abfallentsorgung und Beseitigung von Umweltverschmutzungen	353	5	20	43	97
F	Baugewerbe	2 098	30	193	261	736
G – I	Handel; Instandhaltung und Reparatur von Kraftfahrzeugen; Verkehr und Lagerei; Gastgewerbe	56 841	1 533	6 969	8 421	16 223
J	Information und Kommunikation	3 906	26	252	728	1 578
K	Erbringung von Finanz- und Versicherungsdienstleistungen	3 078	50	280	451	1 069
L	Grundstücks- und Wohnungswesen	1 094	12	65	128	319
M + N	Erbringung von freiberuflichen, wissenschaftlichen und technischen Dienstleistungen; Erbringung von sonstigen Dienstleistungen	50 629	640	4 262	6 578	13 732
O – Q	Öffentliche Verwaltung; Verteidigung; Sozialversicherung; Erziehung und Unterricht; Gesundheits- und Sozialwesen	55 684	2 283	5 966	6 921	14 559
R – U	Kunst, Unterhaltung und Erholung; Erbringung von sonstigen Dienstleistungen; private Haushalte mit Hauspersonal usw.; exterritoriale Organisationen und Körperschaften	13 877	428	1 460	1 765	3 352
<b>Zusammen<sup>2)</sup></b>		<b>216 118</b>	<b>5 384</b>	<b>21 646</b>	<b>28 262</b>	<b>58 817</b>

\*) Statistik der Bundesagentur für Arbeit – 1) Klassifikation der Wirtschaftszweige, Ausgabe 2008 (WZ 2008) – 2) einschl. „ohne Angabe“

Noch: **2. Sozialversicherungspflichtig Beschäftigte am 30. September 2015\***  
 Noch: **2.1 Nach Altersgruppen, Voll- und Teilzeitbeschäftigten und Wirtschaftsbereichen**

WZ 2008 Kode	Voll- und Teilzeitbeschäftigte Wirtschaftsbereich <sup>1)</sup> Ausländer/-innen	Davon im Alter von ... bis unter ... Jahren				
		40 – 50	50 – 55	55 – 60	60 – 65	65 und mehr
noch: <b>darunter weiblich</b>						
<b>Insgesamt</b>						
A	Land- und Forstwirtschaft, Fischerei	2 838	1 431	877	419	53
B	Bergbau und Gewinnung von Steinen und Erden	270	238	133	75	6
C	Verarbeitendes Gewerbe	87 141	50 472	37 269	19 547	1 840
D	Energieversorgung	3 434	1 841	1 313	704	15
E	Wasserversorgung, Abwasser- und Abfallentsorgung und Beseitigung von Umweltverschmutzungen	2 695	1 456	1 080	559	55
F	Baugewerbe	11 599	6 349	4 478	2 498	506
G – I	Handel; Instandhaltung und Reparatur von Kraftfahrzeugen; Verkehr und Lagerei; Gastgewerbe	164 460	90 621	66 270	34 006	4 564
J	Information und Kommunikation	16 792	7 722	4 885	2 254	314
K	Erbringung von Finanz- und Versicherungsdienstleistungen	34 815	17 892	13 245	6 680	301
L	Grundstücks- und Wohnungswesen	5 914	3 587	2 642	1 555	305
M + N	Erbringung von freiberuflichen, wissenschaftlichen und technischen Dienstleistungen; Erbringung von sonstigen Dienstleistungen	110 323	55 984	40 608	19 835	2 885
O – Q	Öffentliche Verwaltung; Verteidigung; Sozialversicherung; Erziehung und Unterricht; Gesundheits- und Sozialwesen	266 605	169 929	141 708	72 049	4 150
R – U	Kunst, Unterhaltung und Erholung; Erbringung von sonstigen Dienstleistungen; private Haushalte mit Hauspersonal usw.; exterritoriale Organisationen und Körperschaften	37 896	24 424	19 685	11 044	1 692
<b>Insgesamt<sup>2)</sup></b>		<b>744 790</b>	<b>431 951</b>	<b>334 201</b>	<b>171 228</b>	<b>16 688</b>
<b>darunter Ausländer/-innen</b>						
A	Land- und Forstwirtschaft, Fischerei	730	271	127	46	10
B	Bergbau und Gewinnung von Steinen und Erden	8	x	x	x	x
C	Verarbeitendes Gewerbe	8 165	2 821	2 073	1 392	90
D	Energieversorgung	95	23	13	9	0
E	Wasserversorgung, Abwasser- und Abfallentsorgung und Beseitigung von Umweltverschmutzungen	111	45	20	10	x
F	Baugewerbe	579	154	94	47	4
G – I	Handel; Instandhaltung und Reparatur von Kraftfahrzeugen; Verkehr und Lagerei; Gastgewerbe	15 101	4 300	2 685	1 408	201
J	Information und Kommunikation	944	186	117	64	11
K	Erbringung von Finanz- und Versicherungsdienstleistungen	809	185	138	91	5
L	Grundstücks- und Wohnungswesen	320	105	90	45	10
M + N	Erbringung von freiberuflichen, wissenschaftlichen und technischen Dienstleistungen; Erbringung von sonstigen Dienstleistungen	15 634	5 080	3 021	1 402	280
O – Q	Öffentliche Verwaltung; Verteidigung; Sozialversicherung; Erziehung und Unterricht; Gesundheits- und Sozialwesen	14 582	5 077	3 541	2 516	239
R – U	Kunst, Unterhaltung und Erholung; Erbringung von sonstigen Dienstleistungen; private Haushalte mit Hauspersonal usw.; exterritoriale Organisationen und Körperschaften	3 648	1 437	1 045	620	122
<b>Zusammen<sup>2)</sup></b>		<b>60 727</b>	<b>19 686</b>	<b>12 966</b>	<b>7 653</b>	<b>977</b>

\*) Statistik der Bundesagentur für Arbeit – 1) Klassifikation der Wirtschaftszweige, Ausgabe 2008 (WZ 2008) – 2) einschl. „ohne Angabe“

## Noch: 2. Sozialversicherungspflichtig Beschäftigte am 30. September 2015\*)

## 2.2 Nach Voll- und Teilzeitbeschäftigten, Staatsangehörigkeit und Wirtschaftszweigen sowie nach Geschlecht

Wirtschaftszweig <sup>1)</sup>	Sozial- versicherungs- pflichtig Beschäftigte insgesamt	Und zwar			
		männlich	weiblich	Deutsche	Ausländer/ -innen
<b>Land- und Forstwirtschaft, Fischerei</b>	<b>32 414</b>	<b>22 003</b>	<b>10 411</b>	<b>22 999</b>	<b>9 396</b>
<b>Bergbau und Gewinnung von Steinen und Erden</b>	<b>20 897</b>	<b>19 712</b>	<b>1 185</b>	<b>18 734</b>	<b>2 162</b>
darunter					
Kohlenbergbau	11 244	10 912	332	9 649	1 594
<b>Verarbeitendes Gewerbe</b>	<b>1 365 877</b>	<b>1 055 518</b>	<b>310 359</b>	<b>1 232 346</b>	<b>132 834</b>
Herstellung von Nahrungs- und Futtermitteln; Getränkeherstellung; Tabakverarbeitung	132 571	74 132	58 439	108 229	24 217
Herstellung von Textilien; Herstellung von Bekleidung; Herstellung von Leder, Lederwaren und Schuhen	28 556	15 972	12 584	26 144	2 403
Herstellung von Holz-, Flecht-, Korb- und Korkwaren (ohne Möbel); Herstellung von Papier, Pappe und Waren daraus; Herstellung von Druckerzeugnissen; Vervielfältigung von bespielten Ton-, Bild- und Datenträgern	82 430	62 885	19 545	75 634	6 683
Kokerei und Mineralölverarbeitung	10 354	8 964	1 390	9 778	575
Herstellung von chemischen Erzeugnissen	97 398	74 475	22 923	90 499	6 888
Herstellung von pharmazeutischen Erzeugnissen	16 672	9 107	7 565	15 701	968
Herstellung von Gummi- und Kunststoffwaren; Herstellung von Glas und Glaswaren, Keramik, Verarbeitung von Steinen und Erden	113 231	89 882	23 349	101 955	11 202
Metallerzeugung und -bearbeitung; Herstellung von Metallerzeugnissen	326 634	274 373	52 261	287 252	39 185
Herstellung von Datenverarbeitungsgeräten, elektronischen und optischen Erzeugnissen; Herstellung von elektrischen Ausrüstungen	135 571	99 106	36 465	126 663	8 876
Maschinenbau	220 095	185 587	34 508	207 639	12 377
Herstellung von Kraftwagen und Kraftwagenteilen; Sonstiger Fahrzeugbau	102 757	87 533	15 224	88 993	13 754
Herstellung von Möbeln; Herstellung von sonstigen Waren; Reparatur und Installation von Maschinen und Ausrüstungen	99 608	73 502	26 106	93 859	5 706
<b>Energieversorgung</b>	<b>53 534</b>	<b>40 689</b>	<b>12 845</b>	<b>52 101</b>	<b>1 427</b>
<b>Wasserversorgung; Abwasser- und Abfallentsorgung und Beseitigung von Umweltverschmutzungen</b>	<b>55 254</b>	<b>46 068</b>	<b>9 186</b>	<b>51 378</b>	<b>3 857</b>
<b>Baugewerbe</b>	<b>322 053</b>	<b>282 524</b>	<b>39 529</b>	<b>285 888</b>	<b>35 851</b>
darunter					
Hochbau; Tiefbau	76 120	68 238	7 882	65 552	10 516
<b>Handel; Instandhaltung und Reparatur von Kraftfahrzeugen</b>	<b>954 677</b>	<b>479 317</b>	<b>475 360</b>	<b>877 988</b>	<b>75 815</b>
darunter					
Großhandel (ohne Handel mit Kraftfahrzeugen)	338 240	222 903	115 337	310 792	27 095
Einzelhandel (ohne Handel mit Kraftfahrzeugen)	488 835	152 216	336 619	449 779	38 657
<b>Verkehr und Lagerei</b>	<b>341 177</b>	<b>263 255</b>	<b>77 922</b>	<b>298 107</b>	<b>42 383</b>
<b>Gastgewerbe</b>	<b>166 552</b>	<b>78 135</b>	<b>88 417</b>	<b>120 976</b>	<b>45 027</b>
<b>Information und Kommunikation</b>	<b>197 928</b>	<b>134 452</b>	<b>63 476</b>	<b>186 186</b>	<b>11 621</b>
darunter					
Telekommunikation	15 174	11 246	3 928	14 004	1 165
Erbringung von Dienstleistungen der Informationstechnologie; Informationsdienstleistungen	137 536	100 003	37 533	129 429	8 046
<b>Erbringung von Finanz- und Versicherungsdienstleistungen</b>	<b>222 627</b>	<b>100 163</b>	<b>122 464</b>	<b>217 209</b>	<b>5 390</b>
<b>Grundstücks- und Wohnungswesen</b>	<b>45 041</b>	<b>22 366</b>	<b>22 675</b>	<b>42 296</b>	<b>2 709</b>
<b>Erbringung von freiberuflichen, wissenschaftlichen und technischen Dienstleistungen</b>	<b>445 492</b>	<b>215 982</b>	<b>229 510</b>	<b>419 879</b>	<b>25 423</b>
darunter					
Rechts- und Steuerberatung, Wirtschaftsprüfung	101 028	24 590	76 438	97 490	3 495
Forschung und Entwicklung	32 601	19 768	12 833	29 424	3 172
<b>Erbringung von sonstigen wirtschaftlichen Dienstleistungen</b>	<b>491 949</b>	<b>293 664</b>	<b>198 285</b>	<b>391 767</b>	<b>99 738</b>
<b>Öffentliche Verwaltung, Verteidigung; Sozialversicherung</b>	<b>328 897</b>	<b>128 914</b>	<b>199 983</b>	<b>321 034</b>	<b>7 821</b>
<b>Erziehung und Unterricht</b>	<b>238 240</b>	<b>76 505</b>	<b>161 735</b>	<b>225 071</b>	<b>13 117</b>
<b>Gesundheits- und Sozialwesen</b>	<b>1 012 821</b>	<b>241 085</b>	<b>771 736</b>	<b>955 519</b>	<b>56 830</b>
darunter					
Gesundheitswesen	508 457	99 158	409 299	478 826	29 359
<b>Kunst, Unterhaltung und Erholung</b>	<b>55 158</b>	<b>26 329</b>	<b>28 829</b>	<b>48 680</b>	<b>6 418</b>
<b>Erbringung von sonstigen Dienstleistungen</b>	<b>177 125</b>	<b>58 006</b>	<b>119 119</b>	<b>162 009</b>	<b>14 950</b>
<b>Private Haushalte mit Hauspersonal, Herstellung von Waren und Erbringung von Dienstleistungen durch private Haushalte für den Eigenbedarf ohne aus- geprägten Schwerpunkt; exterritoriale Organisationen und Körperschaften</b>	<b>13 555</b>	<b>3 279</b>	<b>10 276</b>	<b>10 060</b>	<b>3 474</b>
<b>Insgesamt<sup>2)</sup></b>	<b>6 541 340</b>	<b>3 588 004</b>	<b>2 953 336</b>	<b>5 940 289</b>	<b>596 253</b>

\*) Statistik der Bundesagentur für Arbeit – 1) Klassifikation der Wirtschaftszweige, Ausgabe 2008 (WZ 2008) – 2) einschl. „ohne Angabe“

## Noch: 2. Sozialversicherungspflichtig Beschäftigte am 30. September 2015\*)

## Noch: 2.2 Nach Voll- und Teilzeitbeschäftigten, Staatsangehörigkeit und Wirtschaftszweigen sowie nach Geschlecht

Wirtschaftszweig <sup>1)</sup>	Und zwar				
	Vollzeit- beschäftigte	darunter weiblich	Teilzeit- beschäftigte	darunter weiblich	Auszu- bildende
<b>Land- und Forstwirtschaft, Fischerei</b>	<b>26 207</b>	<b>6 639</b>	<b>6 207</b>	<b>3 772</b>	<b>2 632</b>
<b>Bergbau und Gewinnung von Steinen und Erden</b>	<b>20 441</b>	<b>917</b>	<b>456</b>	<b>268</b>	<b>952</b>
darunter					
Kohlenbergbau	11 119	279	125	53	645
<b>Verarbeitendes Gewerbe</b>	<b>1 255 794</b>	<b>226 249</b>	<b>110 083</b>	<b>84 110</b>	<b>71 588</b>
Herstellung von Nahrungs- und Futtermitteln; Getränkeherstellung;					
Tabakverarbeitung	108 100	37 557	24 471	20 882	6 432
Herstellung von Textilien; Herstellung von Bekleidung; Herstellung von Leder,					
Lederwaren und Schuhen	24 079	8 576	4 477	4 008	1 334
Herstellung von Holz-, Flecht-, Korb- und Korkwaren (ohne Möbel); Herstellung					
von Papier, Pappe und Waren daraus; Herstellung von Druckerzeugnissen;					
Vervielfältigung von bespielten Ton-, Bild- und Datenträgern	75 154	14 243	7 276	5 302	3 971
Kokerei und Mineralölverarbeitung	9 728	1 079	626	311	553
Herstellung von chemischen Erzeugnissen	88 839	17 184	8 559	5 739	5 158
Herstellung von pharmazeutischen Erzeugnissen	14 044	5 709	2 628	1 856	452
Herstellung von Gummi- und Kunststoffwaren; Herstellung von Glas und					
Glaswaren, Keramik, Verarbeitung von Steinen und Erden	106 362	18 070	6 869	5 279	4 786
Metallerzeugung und -bearbeitung; Herstellung von Metallerzeugnissen	308 531	38 947	18 103	13 314	17 117
Herstellung von Datenverarbeitungsgeräten, elektronischen und optischen					
Erzeugnissen; Herstellung von elektrischen Ausrüstungen	124 348	27 831	11 223	8 634	6 138
Maschinenbau	208 412	26 133	11 683	8 375	13 572
Herstellung von Kraftwagen und Kraftwagenteilen; Sonstiger Fahrzeugbau	98 588	12 452	4 169	2 772	4 639
Herstellung von Möbeln; Herstellung von sonstigen Waren;					
Reparatur und Installation von Maschinen und Ausrüstungen	89 609	18 468	9 999	7 638	7 436
<b>Energieversorgung</b>	<b>48 152</b>	<b>8 794</b>	<b>5 382</b>	<b>4 051</b>	<b>2 819</b>
<b>Wasserversorgung; Abwasser- und Abfallentsorgung und Beseitigung</b>					
<b>von Umweltverschmutzungen</b>	<b>50 608</b>	<b>5 785</b>	<b>4 646</b>	<b>3 401</b>	<b>2 007</b>
<b>Baugewerbe</b>	<b>286 490</b>	<b>21 594</b>	<b>35 561</b>	<b>17 934</b>	<b>32 238</b>
darunter					
Hochbau; Tiefbau	69 584	4 819	6 536	3 063	4 098
<b>Handel; Instandhaltung und Reparatur von Kraftfahrzeugen</b>	<b>669 849</b>	<b>235 384</b>	<b>284 827</b>	<b>239 976</b>	<b>66 979</b>
darunter					
Großhandel (ohne Handel mit Kraftfahrzeugen)	291 834	79 366	46 406	35 971	14 853
Einzelhandel (ohne Handel mit Kraftfahrzeugen)	263 610	139 899	225 225	196 720	34 135
<b>Verkehr und Lagerei</b>	<b>270 062</b>	<b>42 913</b>	<b>71 114</b>	<b>35 009</b>	<b>11 700</b>
<b>Gastgewerbe</b>	<b>89 154</b>	<b>41 057</b>	<b>77 398</b>	<b>47 360</b>	<b>10 295</b>
<b>Information und Kommunikation</b>	<b>163 920</b>	<b>41 832</b>	<b>34 008</b>	<b>21 644</b>	<b>9 408</b>
darunter					
Telekommunikation	13 726	2 968	1 448	960	656
Erbringung von Dienstleistungen der Informationstechnologie;					
Informationsdienstleistungen	119 230	25 865	18 306	11 668	7 047
<b>Erbringung von Finanz- und Versicherungsdienstleistungen</b>	<b>166 843</b>	<b>72 117</b>	<b>55 784</b>	<b>50 347</b>	<b>13 678</b>
<b>Grundstücks- und Wohnungswesen</b>	<b>31 967</b>	<b>13 177</b>	<b>13 074</b>	<b>9 498</b>	<b>1 800</b>
<b>Erbringung von freiberuflichen, wissenschaftlichen und technischen</b>					
<b>Dienstleistungen</b>	<b>349 526</b>	<b>152 768</b>	<b>95 965</b>	<b>76 741</b>	<b>23 999</b>
darunter					
Rechts- und Steuerberatung, Wirtschaftsprüfung	70 941	49 336	30 086	27 101	9 114
Forschung und Entwicklung	24 917	7 964	7 684	4 869	904
<b>Erbringung von sonstigen wirtschaftlichen Dienstleistungen</b>	<b>339 545</b>	<b>91 454</b>	<b>152 404</b>	<b>106 831</b>	<b>10 694</b>
<b>Öffentliche Verwaltung, Verteidigung; Sozialversicherung</b>	<b>229 626</b>	<b>110 543</b>	<b>99 271</b>	<b>89 440</b>	<b>13 929</b>
<b>Erziehung und Unterricht</b>	<b>131 890</b>	<b>78 778</b>	<b>106 345</b>	<b>82 955</b>	<b>14 426</b>
<b>Gesundheits- und Sozialwesen</b>	<b>585 109</b>	<b>390 338</b>	<b>426 974</b>	<b>381 070</b>	<b>62 061</b>
darunter					
Gesundheitswesen	316 855	233 338	191 602	175 961	38 246
<b>Kunst, Unterhaltung und Erholung</b>	<b>37 304</b>	<b>16 609</b>	<b>17 854</b>	<b>12 220</b>	<b>3 282</b>
<b>Erbringung von sonstigen Dienstleistungen</b>	<b>105 900</b>	<b>59 341</b>	<b>71 225</b>	<b>59 778</b>	<b>9 056</b>
<b>Private Haushalte mit Hauspersonal, Herstellung von Waren und Erbringung</b>					
<b>von Dienstleistungen durch private Haushalte für den Eigenbedarf ohne aus-</b>					
<b>geprägtenSchwerpunkt; exterritoriale Organisationen und Körperschaften</b>	<b>6 622</b>	<b>4 096</b>	<b>6 933</b>	<b>6 180</b>	<b>33</b>
<b>Insgesamt<sup>2)</sup></b>	<b>4 865 053</b>	<b>1 620 402</b>	<b>1 675 539</b>	<b>1 332 602</b>	<b>363 578</b>

\*) Statistik der Bundesagentur für Arbeit – 1) Klassifikation der Wirtschaftszweige, Ausgabe 2008 (WZ 2008) – 2) einschl. „ohne Angabe“



**Noch: 2. Sozialversicherungspflichtig Beschäftigte am 30. September 2015\*)**  
**2.3 Nach Schul- und Berufsabschluss, Wirtschaftsbereichen, Altersgruppen und Voll- und Teilzeitbeschäftigten**  
**sowie nach Geschlecht**

WZ 2008 Kode	Wirtschaftsbereich <sup>1)</sup> — Altersgruppen — Voll- und Teilzeitbeschäftigte	Sozial- versicherungs- pflichtig Beschäftigte insgesamt	Davon		
			mit Schulabschluss		
			mit Volks-/Haupt- schulabschluss, mittlerer Reife <sup>2)</sup>	mit Abitur <sup>3)</sup>	ohne Schulabschluss/ ohne Angabe
<b>Insgesamt</b>					
A	Land- und Forstwirtschaft, Fischerei	32 414	13 359	3 836	670
B	Bergbau und Gewinnung von Steinen und Erden	20 897	15 921	2 639	575
C	Verarbeitendes Gewerbe	1 365 877	713 376	328 871	28 848
D	Energieversorgung	53 534	26 571	21 160	143
E	Wasserversorgung, Abwasser- und Abfallentsorgung und Beseitigung von Umweltverschmutzungen	55 254	31 476	10 309	1 204
F	Baugewerbe	322 053	192 332	37 468	6 191
G – I	Handel; Instandhaltung und Reparatur von Kraftfahrzeugen; Verkehr und Lagerei; Gastgewerbe	1 462 406	707 667	308 618	24 851
J	Information und Kommunikation	197 928	38 146	119 771	450
K	Erbringung von Finanz- und Versicherungsdienstleistungen	222 627	61 301	137 909	557
L	Grundstücks- und Wohnungswesen	45 041	16 445	17 889	368
M + N	Erbringung von freiberuflichen, wissenschaftlichen und technischen Dienstleistungen; Erbringung von sonstigen Dienstleistungen	937 441	357 392	354 701	20 128
O – Q	Öffentliche Verwaltung, Verteidigung; Sozialversicherung; Erziehung und Unterricht; Gesundheits- und Sozialwesen	1 579 958	607 987	598 264	40 241
R – U	Kunst, Unterhaltung und Erholung; Erbringung von sonstigen Dienstleistungen; private Haushalte mit Hauspersonal usw.; exterritoriale Organisationen und Körperschaften	245 838	97 390	82 357	2 989
	Alter von ... bis unter ... Jahren				
	unter 20	172 758	96 885	42 521	7 639
	20 – 25	549 490	251 766	220 652	12 510
	25 – 30	710 802	276 603	314 425	11 661
	30 – 35	699 638	260 937	291 220	11 306
	35 – 40	663 149	260 028	240 690	11 464
	40 – 45	696 201	298 693	208 529	13 586
	45 – 50	951 042	436 150	253 403	17 612
	50 – 55	939 113	441 930	222 672	18 997
	55 – 60	725 212	349 181	148 744	14 619
	60 – 65	382 420	185 091	71 666	7 129
	65 und mehr	51 514	22 128	9 286	694
	Vollzeitbeschäftigte	4 865 053	2 179 206	1 521 146	100 472
	Teilzeitbeschäftigte	1 675 539	700 091	502 640	26 716
	<b>Insgesamt<sup>4)</sup></b>	<b>6 541 340</b>	<b>2 879 392</b>	<b>2 023 808</b>	<b>127 217</b>
	darunter Ausländer/-innen	596 253	221 162	125 430	34 096

\*) Statistik der Bundesagentur für Arbeit – 1) Klassifikation der Wirtschaftszweige, Ausgabe 2008 (WZ 2008) – 2) oder gleichwertige Schulbildung – 3) Hochschulreife allgemein oder fachgebunden – 4) einschl. „ohne Angabe“

**Noch: 2. Sozialversicherungspflichtig Beschäftigte am 30. September 2015\*)**  
**Noch: 2.3 Nach Schul- und Berufsabschluss, Wirtschaftsbereichen, Altersgruppen und Voll- und Teilzeitbeschäftigten**  
**sowie nach Geschlecht**

WZ 2008 Kode	Wirtschaftsbereich <sup>1)</sup> Altergruppen Voll- und Teilzeitbeschäftigte	Davon					
		mit Berufsabschluss					
		Abschluss einer anerkannten Berufsausbildung	Meister/-in, Techniker/-in, gleichwertiger Fachschulabschluss	Bachelor	Diplom, Magister, Master, Staats- examen	Promotion	ohne beruflichen Ausbildungs- abschluss/ ohne Angabe
<b>Insgesamt</b>							
A	Land- und Forstwirtschaft, Fischerei	13 892	1 395	238	868	85	4 949
B	Bergbau und Gewinnung von Steinen und Erden	14 279	1 220	239	813	47	3 439
C	Verarbeitendes Gewerbe	887 749	92 823	17 136	118 919	8 840	212 670
D	Energieversorgung	35 985	5 662	1 622	8 581	334	3 717
E	Wasserversorgung, Abwasser- und Abfallentsorgung und Beseitigung von Umweltverschmutzungen	34 698	3 025	406	3 711	194	8 561
F	Baugewerbe	209 742	18 573	1 371	9 484	532	49 220
G – I	Handel; Instandhaltung und Reparatur von Kraftfahrzeugen; Verkehr und Lagerei; Gastgewerbe	876 458	42 139	14 804	60 860	4 274	227 110
J	Information und Kommunikation	83 879	5 071	9 018	51 135	2 604	18 403
K	Erbringung von Finanz- und Versicherungsdienstleistungen	156 681	27 008	3 862	30 229	1 377	15 660
L	Grundstücks- und Wohnungswesen	27 450	2 427	825	5 362	205	3 805
M + N	Erbringung von freiberuflichen, wissenschaftlichen und technischen Dienstleistungen; Erbringung von sonstigen Dienstleistungen	461 038	27 617	25 575	134 560	11 874	151 018
O – Q	Öffentliche Verwaltung, Verteidigung; Sozialversicherung; Erziehung und Unterricht; Gesundheits- und Sozialwesen	951 732	26 842	24 793	249 481	25 931	216 059
R – U	Kunst, Unterhaltung und Erholung; Erbringung von sonstigen Dienstleistungen; private Haushalte mit Hauspersonal usw.; exterritoriale Organisationen und Körperschaften	128 689	8 431	4 232	34 624	2 628	32 834
	Alter von ... bis unter ... Jahren						
	unter 20	12 209	139	102	101	159	138 224
	20 – 25	258 331	4 550	10 671	4 384	910	227 650
	25 – 30	424 441	18 139	44 503	69 783	2 661	98 852
	30 – 35	399 617	26 423	23 244	115 342	8 433	65 499
	35 – 40	390 135	27 842	8 841	100 100	9 732	59 663
	40 – 45	429 206	32 166	4 815	85 671	8 288	65 598
	45 – 50	616 584	49 954	4 494	108 160	9 303	84 763
	50 – 55	615 657	49 372	3 638	100 246	8 674	87 139
	55 – 60	467 930	33 751	2 317	76 681	6 191	74 855
	60 – 65	240 629	17 202	1 325	42 664	3 405	41 358
	65 und mehr	27 573	2 698	173	5 503	1 169	3 851
	Vollzeitbeschäftigte	2 900 632	228 178	76 643	543 528	45 890	726 668
	Teilzeitbeschäftigte	981 604	34 055	27 479	165 101	13 035	220 702
	<b>Insgesamt<sup>4)</sup></b>	<b>3 882 312</b>	<b>262 236</b>	<b>104 123</b>	<b>708 635</b>	<b>58 925</b>	<b>947 452</b>
	darunter Ausländer/-innen	198 781	10 728	10 890	48 065	4 971	156 777

Anmerkungen Seite 24

**Noch: 2. Sozialversicherungspflichtig Beschäftigte am 30. September 2015\*)**  
**Noch: 2.3 Nach Schul- und Berufsabschluss, Wirtschaftsbereichen, Altersgruppen und Voll- und Teilzeitbeschäftigten**  
**sowie nach Geschlecht**

WZ 2008 Kode	Wirtschaftsbereich <sup>1)</sup> — Altersgruppen — Voll- und Teilzeitbeschäftigte	Sozial- versicherungs- pflichtig Beschäftigte insgesamt	Davon		
			mit Schulabschluss		
			mit Volks-/Haupt- schulabschluss, mittlerer Reife <sup>2)</sup>	mit Abitur <sup>3)</sup>	ohne Schulabschluss/ ohne Angabe
<b>darunter weiblich</b>					
A	Land- und Forstwirtschaft, Fischerei	10 411	4 268	1 728	138
B	Bergbau und Gewinnung von Steinen und Erden	1 185	591	483	3
C	Verarbeitendes Gewerbe	310 359	141 355	98 096	4 741
D	Energieversorgung	12 845	4 751	6 863	19
E	Wasserversorgung, Abwasser- und Abfallentsorgung und Beseitigung von Umweltverschmutzungen	9 186	4 157	3 511	73
F	Baugewerbe	39 529	19 154	10 953	232
G – I	Handel; Instandhaltung und Reparatur von Kraftfahrzeugen; Verkehr und Lagerei; Gastgewerbe	641 699	298 749	146 167	7 406
J	Information und Kommunikation	63 476	13 038	36 660	162
K	Erbringung von Finanz- und Versicherungsdienstleistungen	122 464	37 552	70 882	272
L	Grundstücks- und Wohnungswesen	22 675	8 051	9 609	176
M + N	Erbringung von freiberuflichen, wissenschaftlichen und technischen Dienstleistungen; Erbringung von sonstigen Dienstleistungen	427 795	148 564	168 298	7 997
O – Q	Öffentliche Verwaltung, Verteidigung; Sozialversicherung; Erziehung und Unterricht; Gesundheits- und Sozialwesen	1 133 454	467 297	401 165	18 885
R – U	Kunst, Unterhaltung und Erholung; Erbringung von sonstigen Dienstleistungen; private Haushalte mit Hauspersonal usw.; exterritoriale Organisationen und Körperschaften	158 224	66 309	47 875	1 730
	Alter von ... bis unter ... Jahren				
	unter 20	68 599	32 576	23 248	2 623
	20 – 25	254 385	98 144	124 931	4 401
	25 – 30	330 666	106 966	172 212	3 722
	30 – 35	308 554	99 993	147 007	3 413
	35 – 40	292 274	105 622	118 521	3 668
	40 – 45	310 721	129 176	98 995	4 713
	45 – 50	434 069	194 055	119 526	5 886
	50 – 55	431 951	197 990	103 865	6 016
	55 – 60	334 201	158 362	65 622	4 670
	60 – 65	171 228	83 486	26 104	2 505
	65 und mehr	16 688	7 481	2 267	217
	Vollzeitbeschäftigte	1 620 402	626 219	623 126	25 634
	Teilzeitbeschäftigte	1 332 602	587 591	379 160	16 190
	<b>Insgesamt<sup>4)</sup></b>	<b>2 953 336</b>	<b>1 213 851</b>	<b>1 002 298</b>	<b>41 834</b>
	darunter Ausländer/-innen	216 118	72 973	58 557	9 977

**Noch: 2. Sozialversicherungspflichtig Beschäftigte am 30. September 2015\*)**  
**Noch: 2.3 Nach Schul- und Berufsabschluss, Wirtschaftsbereichen, Altersgruppen und Voll- und Teilzeitbeschäftigten**  
**sowie nach Geschlecht**

WZ 2008 Kode	Wirtschaftsbereich <sup>1)</sup> Altergruppen Voll- und Teilzeitbeschäftigte	Davon					ohne beruflichen Ausbildungs- abschluss/ ohne Angabe
		mit Berufsabschluss					
		Abschluss einer anerkannten Berufsausbildung	Meister/-in, Techniker/-in, gleichwertiger Fachschulabschluss	Bachelor	Diplom, Magister, Master, Staats- examen	Promotion	
<b>darunter weiblich</b>							
A	Land- und Forstwirtschaft, Fischerei	4 791	286	85	390	34	1 418
B	Bergbau und Gewinnung von Steinen und Erden	853	32	31	122	7	101
C	Verarbeitendes Gewerbe	193 114	8 373	5 187	23 460	1 877	53 419
D	Energieversorgung	8 783	604	396	1 985	47	952
E	Wasserversorgung, Abwasser- und Abfallentsorgung und Beseitigung von Umweltverschmutzungen	6 130	334	137	1 003	41	1 004
F	Baugewerbe	27 476	971	380	2 056	67	3 565
G – I	Handel; Instandhaltung und Reparatur von Kraftfahrzeugen; Verkehr und Lagerei; Gastgewerbe	394 517	8 767	7 046	26 227	1 602	95 115
J	Information und Kommunikation	28 735	967	3 188	14 024	539	6 005
K	Erbringung von Finanz- und Versicherungsdienstleistungen	92 660	13 320	1 734	11 168	340	8 213
L	Grundstücks- und Wohnungswesen	14 578	779	386	2 076	80	2 015
M + N	Erbringung von freiberuflichen, wissenschaftlichen und technischen Dienstleistungen; Erbringung von sonstigen Dienstleistungen	218 784	6 994	11 489	51 138	3 656	64 658
O – Q	Öffentliche Verwaltung, Verteidigung; Sozialversicherung; Erziehung und Unterricht; Gesundheits- und Sozialwesen	738 378	14 208	17 109	150 924	12 023	141 437
R – U	Kunst, Unterhaltung und Erholung; Erbringung von sonstigen Dienstleistungen; private Haushalte mit Hauspersonal usw.; exterritoriale Organisationen und Körperschaften	89 001	4 445	2 533	18 619	1 134	20 421
	Alter von ... bis unter ... Jahren						
	unter 20	4 758	56	52	55	83	54 452
	20 – 25	122 642	1 512	6 273	2 735	440	102 732
	25 – 30	202 208	5 406	23 259	38 843	1 364	36 833
	30 – 35	181 812	7 881	10 181	56 026	3 918	22 687
	35 – 40	179 609	7 907	3 677	45 403	4 073	22 257
	40 – 45	200 582	8 361	1 941	35 605	3 088	26 665
	45 – 50	294 227	11 051	1 818	40 733	3 196	36 412
	50 – 55	292 860	9 363	1 332	37 989	2 680	38 906
	55 – 60	220 018	5 758	761	30 295	1 718	34 960
	60 – 65	109 859	2 562	372	14 276	735	20 724
	65 und mehr	9 249	224	36	1 233	152	1 696
	Vollzeitbeschäftigte	972 537	35 211	32 707	179 258	12 878	247 049
	Teilzeitbeschäftigte	845 252	24 868	16 995	123 931	8 569	151 236
	<b>Insgesamt<sup>4)</sup></b>	<b>1 817 824</b>	<b>60 081</b>	<b>49 702</b>	<b>303 193</b>	<b>21 447</b>	<b>398 324</b>
	darunter Ausländer/-innen	72 349	2 354	4 968	21 836	1 833	54 903

Anmerkungen Seite 24

**Noch: 2. Sozialversicherungspflichtig Beschäftigte am 30. September 2015\*)**  
**2.4 Nach Schul- und Berufsabschluss und beruflicher Gliederung sowie nach Geschlecht**

Berufliche Gliederung <sup>1)</sup>	Sozial- versicherungs- pflichtig Beschäftigte insgesamt	Davon		
		mit Schulabschluss		
		mit Volks-/ Hauptschul- abschluss, mittlerer Reife <sup>2)</sup>	mit Abitur <sup>3)</sup>	ohne Schulabschluss/ ohne Angabe
<b>Insgesamt</b>				
<b>Land-, Tier- und Forstwirtschaftsberufe</b>	<b>31 225</b>	<b>11 061</b>	<b>6 109</b>	<b>759</b>
<b>Gartenbauberufe und Floristik</b>	<b>64 614</b>	<b>35 772</b>	<b>6 883</b>	<b>2 612</b>
<b>Fertigungsberufe</b>	<b>1 791 131</b>	<b>1 004 941</b>	<b>311 387</b>	<b>51 893</b>
Rohstoffgewinnung und -aufbereitung, Glas- und Keramikerstellung und -verarbeitung	29 513	20 084	2 525	1 072
Kunststoffherstellung und -verarbeitung, Holzbe- und -verarbeitung	115 625	72 348	9 606	3 666
Papier- und Druckberufe, technische Mediengestaltung	61 656	28 662	17 042	1 163
Metallerzeugung und -bearbeitung, Metallbauberufe	318 062	209 115	21 438	10 874
Maschinen- und Fahrzeugtechnikberufe	337 715	194 748	50 655	14 726
Mechatronik-, Energie- und Elektroberufe	216 382	116 852	55 954	3 075
Technische Forschungs-, Entwicklungs-, Konstruktions- und Produktionssteuerungsberufe	180 403	69 837	80 860	2 453
Textil- und Lederberufe	27 620	15 941	3 586	998
Lebensmittelherstellung und -verarbeitung	153 349	77 182	12 657	6 267
Bauplanungs-, Architektur- und Vermessungsberufe	48 022	9 751	33 079	94
Hoch- und Tiefbauberufe	105 172	61 278	7 733	3 784
(Innen-)Ausbauberufe	68 079	43 971	2 987	1 509
Gebäude- und versorgungstechnische Berufe	129 533	85 172	13 265	2 212
<b>Technische Berufe</b>	<b>248 638</b>	<b>62 677</b>	<b>140 680</b>	<b>1 320</b>
Mathematik-, Biologie-, Chemie- und Physikberufe	96 844	36 536	36 541	938
Geologie-, Geografie- und Umweltschutzberufe	7 671	2 036	4 726	29
Informatik-, Informations- und Kommunikationstechnologieberufe	144 123	24 105	99 413	353
<b>Dienstleistungsberufe</b>	<b>4 361 323</b>	<b>1 756 963</b>	<b>1 558 089</b>	<b>54 601</b>
Verkehrs- und Logistikberufe (außer Fahrzeugführung)	416 920	230 847	56 666	17 462
Führer/-innen von Fahrzeug- und Transportgeräten	217 627	127 028	12 697	5 649
Schutz-, Sicherheits- und Überwachungsberufe	68 681	35 404	12 943	1 078
Reinigungsberufe	161 501	67 924	6 740	10 757
Einkaufs-, Vertriebs- und Handelsberufe	216 532	76 593	105 929	607
Verkaufsberufe	441 243	226 042	70 314	4 924
Tourismus-, Hotel- und Gaststättenberufe	127 613	49 450	35 271	4 082
Berufe in Unternehmensführung und -organisation	874 499	279 250	394 614	2 567
Berufe in Finanzdienstleistungen, Rechnungswesen und Steuerberatung	301 602	82 709	190 746	608
Berufe in Recht und Verwaltung	200 009	76 673	95 003	246
Medizinische Gesundheitsberufe	520 174	216 976	202 678	1 289
Nichtmedizinische Gesundheits-, Körperpflege- und Wellnessberufe, Medizintechnik	181 474	112 797	32 341	1 511
Erziehung, soziale und hauswirtschaftliche Berufe, Theologie	347 770	125 221	144 939	2 851
Lehrende und auszubildende Berufe	119 409	10 348	100 319	139
Sprach-, literatur-, geistes-, gesellschafts- und wirtschaftswissenschaftliche Berufe	16 776	2 378	13 064	98
Werbung, Marketing, kaufmännische und redaktionelle Medienberufe	114 048	28 131	67 701	388
Produktdesign und kunsthandwerkliche Berufe, bildende Kunst, Musikinstrumentenbau	11 585	4 419	4 315	100
Darstellende und unterhaltende Berufe	23 860	4 773	11 809	245
<b>Sonstige Arbeitskräfte</b>	<b>43 776</b>	<b>7 726</b>	<b>559</b>	<b>16 002</b>
<b>Insgesamt<sup>4)</sup></b>	<b>6 541 340</b>	<b>2 879 392</b>	<b>2 023 808</b>	<b>127 217</b>

\*) Statistik der Bundesagentur für Arbeit – 1) Klassifikation der Berufe 2010 – 2) oder gleichwertige Schulbildung – 3) Hochschulreife allgemein oder fachgebunden – 4) einschl. „ohne Angabe“

**Noch: 2. Sozialversicherungspflichtig Beschäftigte am 30. September 2015\*)**  
**Noch: 2.4 Nach Schul- und Berufsabschluss und beruflicher Gliederung sowie nach Geschlecht**

Berufliche Gliederung <sup>1)</sup>	Davon					
	mit Berufsabschluss					
	Abschluss einer anerkannten Berufsausbildung	Meister/-in, Techniker/-in, gleichwertiger Fachschulabschluss	Bachelor	Diplom, Magister, Master, Staats-examen	Promotion	ohne beruflichen Ausbildungsabschluss/ ohne Angabe
<b>Insgesamt</b>						
<b>Land-, Tier- und Forstwirtschaftsberufe</b>	<b>11 847</b>	<b>1 177</b>	<b>318</b>	<b>2 513</b>	<b>246</b>	<b>5 202</b>
<b>Gartenbauberufe und Floristik</b>	<b>35 632</b>	<b>2 832</b>	<b>261</b>	<b>1 978</b>	<b>101</b>	<b>13 650</b>
<b>Fertigungsberufe</b>	<b>1 105 203</b>	<b>118 502</b>	<b>17 334</b>	<b>126 913</b>	<b>6 164</b>	<b>312 696</b>
Rohstoffgewinnung und -aufbereitung, Glas- und Keramikerstellung und -verarbeitung	18 131	990	236	708	96	6 579
Kunststoffherstellung und -verarbeitung, Holzbe- und -verarbeitung	72 725	5 177	302	1 225	135	26 689
Papier- und Druckberufe, technische Mediengestaltung	35 858	1 885	1 319	3 959	101	11 612
Metallerzeugung und -bearbeitung, Metallbauberufe	208 543	11 934	597	2 915	303	70 206
Maschinen- und Fahrzeugtechnikberufe	222 170	27 691	2 678	18 061	921	59 168
Mechatronik-, Energie- und Elektroberufe	142 867	17 636	3 043	20 320	762	31 680
Technische Forschungs-, Entwicklungs-, Konstruktions- und Produktionssteuerungsberufe	103 902	27 010	5 722	45 171	2 750	12 202
Textil- und Lederberufe	16 988	1 424	212	1 064	34	5 011
Lebensmittelherstellung und -verarbeitung	71 987	4 414	585	1 351	288	37 715
Bauplanungs-, Architektur- und Vermessungsberufe	16 714	4 121	1 764	24 494	232	1 914
Hoch- und Tiefbauberufe	59 855	5 218	321	3 151	232	19 484
(Innen-)Ausbauberufe	46 048	3 030	65	227	94	10 919
Gebäude- und versorgungstechnische Berufe	89 415	7 972	490	4 267	216	19 517
<b>Technische Berufe</b>	<b>126 688</b>	<b>10 653</b>	<b>8 308</b>	<b>60 044</b>	<b>8 007</b>	<b>25 480</b>
Mathematik-, Biologie-, Chemie- und Physikberufe	58 889	4 419	1 349	14 332	5 609	11 973
Geologie-, Geografie- und Umweltschutzberufe	2 869	655	257	3 121	362	570
Informatik-, Informations- und Kommunikationstechnologieberufe	64 930	5 579	6 702	42 591	2 036	12 937
<b>Dienstleistungsberufe</b>	<b>2 599 929</b>	<b>129 018</b>	<b>77 878</b>	<b>517 059</b>	<b>44 395</b>	<b>568 079</b>
Verkehrs- und Logistikberufe (außer Fahrzeugführung)	211 775	6 628	2 673	7 024	576	105 300
Führer/-innen von Fahrzeug- und Transportgeräten	128 479	3 060	313	1 498	420	32 871
Schutz-, Sicherheits- und Überwachungsberufe	39 568	2 619	1 471	4 213	226	9 912
Reinigungsberufe	47 086	953	281	886	252	49 059
Einkaufs-, Vertriebs- und Handelsberufe	144 498	14 911	6 126	31 434	1 338	15 750
Verkaufsberufe	285 485	5 936	2 971	7 737	638	75 032
Tourismus-, Hotel- und Gaststättenberufe	57 167	1 482	2 173	3 585	393	30 385
Berufe in Unternehmensführung und -organisation	544 004	28 867	22 984	132 875	7 767	70 061
Berufe in Finanzdienstleistungen, Rechnungswesen und Steuerberatung	210 947	31 248	7 286	48 804	1 438	18 965
Berufe in Recht und Verwaltung	134 278	3 660	2 745	36 767	2 666	16 346
Medizinische Gesundheitsberufe	359 436	5 705	3 574	64 288	19 937	46 718
Nichtmedizinische Gesundheits-, Körperpflege- und Wellnessberufe, Medizintechnik	127 091	7 624	746	4 959	265	32 538
Erziehung, soziale und hauswirtschaftliche Berufe, Theologie	217 559	7 453	10 585	54 984	632	40 453
Lehrende und ausbildende Berufe	20 949	3 746	5 390	74 286	5 841	7 739
Sprach-, literatur-, geistes-, gesellschafts- und wirtschaftswissenschaftliche Berufe	4 436	442	1 214	8 415	506	1 153
Werbung, Marketing, kaufmännische und redaktionelle Medienberufe	51 903	3 467	6 339	28 809	1 240	10 601
Produktdesign und kunsthandwerkliche Berufe, bildende Kunst, Musikinstrumentenbau	6 645	565	326	1 573	35	1 616
Darstellende und unterhaltende Berufe	8 623	652	681	4 922	225	3 580
<b>Sonstige Arbeitskräfte</b>	<b>2 632</b>	<b>40</b>	<b>16</b>	<b>102</b>	<b>11</b>	<b>22 182</b>
<b>Insgesamt<sup>4)</sup></b>	<b>3 882 312</b>	<b>262 236</b>	<b>104 123</b>	<b>708 635</b>	<b>58 925</b>	<b>947 452</b>

Anmerkungen Seite 29

**Noch: 2. Sozialversicherungspflichtig Beschäftigte am 30. September 2015\*)**  
**Noch: 2.4 Nach Schul- und Berufsabschluss und beruflicher Gliederung sowie nach Geschlecht**

Berufliche Gliederung <sup>1)</sup>	Sozial- versicherungs- pflichtig Beschäftigte insgesamt	Davon		
		mit Schulabschluss		
		mit Volks-/ Hauptschul- abschluss, mittlerer Reife <sup>2)</sup>	mit Abitur <sup>3)</sup>	ohne Schulabschluss/ ohne Angabe
<b>darunter weiblich</b>				
<b>Land-, Tier- und Forstwirtschaftsberufe</b>	<b>9 054</b>	<b>2 856</b>	<b>2 520</b>	<b>157</b>
<b>Gartenbauberufe und Floristik</b>	<b>16 417</b>	<b>9 136</b>	<b>2 359</b>	<b>279</b>
<b>Fertigungsberufe</b>	<b>239 588</b>	<b>107 640</b>	<b>57 397</b>	<b>10 413</b>
Rohstoffgewinnung und -aufbereitung, Glas- und Keramikerstellung und -verarbeitung	1 519	768	326	61
Kunststoffherstellung und -verarbeitung, Holzbe- und -verarbeitung	13 704	7 919	1 670	529
Papier- und Druckberufe, technische Mediengestaltung	20 072	6 653	8 479	337
Metallerzeugung und -bearbeitung, Metallbauberufe	23 448	13 440	2 068	1 452
Maschinen- und Fahrzeugtechnikberufe	31 350	13 293	4 584	3 698
Mechatronik-, Energie- und Elektroberufe	19 043	8 815	4 883	964
Technische Forschungs-, Entwicklungs-, Konstruktions- und Produktionssteuerungsberufe	33 385	12 557	14 885	270
Textil- und Lederberufe	13 390	6 865	2 415	441
Lebensmittelherstellung und -verarbeitung	61 709	31 455	5 178	2 482
Bauplanungs-, Architektur- und Vermessungsberufe	12 731	1 409	10 374	6
Hoch- und Tiefbauberufe	1 627	474	930	39
(Innen-)Ausbauberufe	2 725	1 677	313	55
Gebäude- und versorgungstechnische Berufe	4 885	2 315	1 292	79
<b>Technische Berufe</b>	<b>48 783</b>	<b>10 200</b>	<b>30 079</b>	<b>160</b>
Mathematik-, Biologie-, Chemie- und Physikberufe	26 334	6 946	13 983	120
Geologie-, Geografie- und Umweltschutzberufe	2 037	303	1 562	x
Informatik-, Informations- und Kommunikationstechnologieberufe	20 412	2 951	14 534	39
<b>Dienstleistungsberufe</b>	<b>2 621 145</b>	<b>1 080 958</b>	<b>909 673</b>	<b>24 081</b>
Verkehrs- und Logistikberufe (außer Fahrzeugführung)	109 200	56 508	17 073	4 082
Führer/-innen von Fahrzeug- und Transportgeräten	11 062	6 332	1 058	214
Schutz-, Sicherheits- und Überwachungsberufe	19 848	10 459	3 244	282
Reinigungsberufe	123 257	51 915	4 492	7 458
Einkaufs-, Vertriebs- und Handelsberufe	77 995	25 854	40 475	205
Verkaufsberufe	315 339	166 598	42 151	3 063
Tourismus-, Hotel- und Gaststättenberufe	82 074	33 924	23 026	2 050
Berufe in Unternehmensführung und -organisation	549 849	193 667	221 983	1 368
Berufe in Finanzdienstleistungen, Rechnungswesen und Steuerberatung	176 918	55 240	104 843	277
Berufe in Recht und Verwaltung	145 353	60 894	62 958	164
Medizinische Gesundheitsberufe	431 002	194 021	148 373	1 107
Nichtmedizinische Gesundheits-, Körperpflege- und Wellnessberufe, Medizintechnik	145 425	93 216	23 068	1 200
Erziehung, soziale und hauswirtschaftliche Berufe, Theologie	290 024	110 084	112 927	2 257
Lehrende und ausbildende Berufe	62 231	3 726	54 354	48
Sprach-, literatur-, geistes-, gesellschafts- und wirtschaftswissenschaftliche Berufe	10 703	1 663	8 262	34
Werbung, Marketing, kaufmännische und redaktionelle Medienberufe	57 052	13 949	33 984	190
Produktdesign und kunsthandwerkliche Berufe, bildende Kunst, Musikinstrumentenbau	6 027	1 931	2 764	43
Darstellende und unterhaltende Berufe	7 786	977	4 638	39
<b>Sonstige Arbeitskräfte</b>	<b>18 089</b>	<b>2 986</b>	<b>221</b>	<b>6 737</b>
<b>Zusammen<sup>4)</sup></b>	<b>2 953 336</b>	<b>1 213 851</b>	<b>1 002 298</b>	<b>41 834</b>

Anmerkungen Seite 29

**Noch: 2. Sozialversicherungspflichtig Beschäftigte am 30. September 2015\*)**  
**Noch: 2.4 Nach Schul- und Berufsabschluss und beruflicher Gliederung sowie nach Geschlecht**

Berufliche Gliederung <sup>1)</sup>	Davon					
	mit Berufsabschluss					
	Abschluss einer anerkannten Berufsausbildung	Meister/-in, Techniker/-in, gleichwertiger Fachschulabschluss	Bachelor	Diplom, Magister, Master, Staats-examen	Promotion	ohne beruflichen Ausbildungsabschluss/ ohne Angabe
<b>darunter weiblich</b>						
<b>Land-, Tier- und Forstwirtschaftsberufe</b>	<b>3 237</b>	<b>180</b>	<b>110</b>	<b>1 006</b>	<b>81</b>	<b>1 554</b>
<b>Gartenbauberufe und Floristik</b>	<b>10 157</b>	<b>489</b>	<b>79</b>	<b>812</b>	<b>26</b>	<b>2 239</b>
<b>Fertigungsberufe</b>	<b>109 399</b>	<b>5 421</b>	<b>3 811</b>	<b>22 511</b>	<b>999</b>	<b>61 394</b>
Rohstoffgewinnung und -aufbereitung, Glas- und Keramikerstellung und -verarbeitung	807	40	19	85	17	384
Kunststoffherstellung und -verarbeitung, Holzbe- und -verarbeitung	6 152	234	72	238	20	5 078
Papier- und Druckberufe, technische Mediengestaltung	10 086	343	692	2 044	34	3 971
Metallerzeugung und -bearbeitung, Metallbauberufe	9 815	216	85	316	24	8 588
Maschinen- und Fahrzeugtechnikberufe	11 651	549	343	1 521	107	11 658
Mechatronik-, Energie- und Elektroberufe	8 957	336	383	1 783	65	5 148
Technische Forschungs-, Entwicklungs-, Konstruktions- und Produktionssteuerungsberufe	19 613	1 651	1 061	6 022	530	3 592
Textil- und Lederberufe	7 925	498	162	786	14	2 281
Lebensmittelherstellung und -verarbeitung	26 800	693	230	616	94	18 232
Bauplanungs-, Architektur- und Vermessungsberufe	3 076	442	643	7 827	63	515
Hoch- und Tiefbauberufe	510	121	61	644	6	271
(Innen-)Ausbauberufe	1 456	128	7	18	3	827
Gebäude- und versorgungstechnische Berufe	2 551	170	53	611	22	849
<b>Technische Berufe</b>	<b>24 396</b>	<b>1 189</b>	<b>1 756</b>	<b>12 629</b>	<b>2 046</b>	<b>4 316</b>
Mathematik-, Biologie-, Chemie- und Physikberufe	14 792	674	583	5 069	1 641	2 760
Geologie-, Geografie- und Umweltschutzberufe	527	81	86	1 107	112	96
Informatik-, Informations- und Kommunikationstechnologieberufe	9 077	434	1 087	6 453	293	1 460
<b>Dienstleistungsberufe</b>	<b>1 669 494</b>	<b>52 791</b>	<b>43 938</b>	<b>266 183</b>	<b>18 289</b>	<b>319 585</b>
Verkehrs- und Logistikberufe (außer Fahrzeugführung)	49 420	866	870	2 055	125	26 101
Führer/-innen von Fahrzeug- und Transportgeräten	6 391	83	30	142	24	1 777
Schutz-, Sicherheits- und Überwachungsberufe	10 939	253	170	787	71	3 445
Reinigungsberufe	34 971	548	157	637	183	37 784
Einkaufs-, Vertriebs- und Handelsberufe	54 188	2 510	2 359	8 242	350	6 876
Verkaufsberufe	206 901	2 084	1 850	4 132	387	51 847
Tourismus-, Hotel- und Gaststättenberufe	40 362	835	1 366	2 305	230	18 413
Berufe in Unternehmensführung und -organisation	374 946	10 006	12 451	57 735	2 111	42 434
Berufe in Finanzdienstleistungen, Rechnungswesen und Steuerberatung	135 554	15 823	3 411	19 397	391	10 338
Berufe in Recht und Verwaltung	104 486	2 098	1 794	20 539	1 069	12 199
Medizinische Gesundheitsberufe	314 639	4 582	2 833	41 380	9 536	39 445
Nichtmedizinische Gesundheits-, Körperpflege- und Wellnessberufe, Medizintechnik	102 886	4 842	510	3 511	195	25 887
Erziehung, soziale und hauswirtschaftliche Berufe, Theologie	189 403	5 683	8 375	40 559	461	32 159
Lehrende und ausbildende Berufe	9 207	924	2 654	42 461	2 290	3 220
Sprach-, literatur-, geistes-, gesellschafts- und wirtschaftswissenschaftliche Berufe	3 053	248	852	5 290	233	660
Werbung, Marketing, kaufmännische und redaktionelle Medienberufe	26 270	1 038	3 710	13 968	511	5 205
Produktdesign und kunsthandwerkliche Berufe, bildende Kunst, Musikinstrumentenbau	3 360	209	213	936	20	839
Darstellende und unterhaltende Berufe	2 518	159	333	2 107	102	956
<b>Sonstige Arbeitskräfte</b>	<b>972</b>	<b>7</b>	<b>5</b>	<b>41</b>	<b>6</b>	<b>9 176</b>
<b>Zusammen<sup>4)</sup></b>	<b>1 817 824</b>	<b>60 081</b>	<b>49 702</b>	<b>303 193</b>	<b>21 447</b>	<b>398 324</b>

Anmerkungen Seite 29



**Noch: 2. Sozialversicherungspflichtig Beschäftigte am 30. September 2015\*)**  
**2.5 Nach Voll- und Teilzeitbeschäftigten sowie nach beruflicher Gliederung**

Berufliche Gliederung <sup>1)</sup>	Sozialversicherungspflichtig Beschäftigte		Und zwar							
			Vollzeitbeschäftigte		Teilzeitbeschäftigte		in beruflicher Ausbildung		Ausländer/-innen	
	insgesamt	weiblich	zusammen	weiblich	zusammen	weiblich	zusammen	weiblich	zusammen	weiblich
<b>Land-, Tier- und Forstwirtschaftsberufe</b>	<b>31 225</b>	<b>9 054</b>	<b>26 079</b>	<b>6 722</b>	<b>5 146</b>	<b>2 332</b>	<b>2 845</b>	<b>897</b>	<b>8 476</b>	<b>2 224</b>
<b>Gartenbauberufe und Floristik</b>	<b>64 614</b>	<b>16 417</b>	<b>54 290</b>	<b>10 508</b>	<b>10 324</b>	<b>5 909</b>	<b>4 455</b>	<b>1 112</b>	<b>7 234</b>	<b>1 327</b>
<b>Fertigungsberufe</b>	<b>1 791 131</b>	<b>239 588</b>	<b>1 645 398</b>	<b>169 168</b>	<b>145 733</b>	<b>70 420</b>	<b>118 703</b>	<b>10 481</b>	<b>212 920</b>	<b>31 457</b>
Rohstoffgewinnung und -aufbereitung, Glas- und Keramikherstellung und -verarbeitung	29 513	1 519	28 573	1 211	940	308	604	60	4 602	148
Kunststoffherstellung und -verarbeitung, Holzbe- und -verarbeitung	115 625	13 704	110 362	11 644	5 263	2 060	8 243	730	12 934	1 750
Papier- und Druckberufe, technische Mediengestaltung	61 656	20 072	54 477	15 408	7 179	4 664	3 837	1 696	5 694	1 376
Metallerzeugung und -bearbeitung, Metallbauberufe	318 062	23 448	309 187	20 050	8 875	3 398	17 139	575	47 676	3 934
Maschinen- und Fahrzeugtechnikberufe	337 715	31 350	322 739	26 273	14 976	5 077	26 713	1 052	31 114	3 605
Mechatronik-, Energie- und Elektroberufe	216 382	19 043	206 160	15 255	10 222	3 788	23 737	1 032	13 857	1 989
Technische Forschungs-, Entwicklungs-, Konstruktions- und Produktionssteuerungsberufe	180 403	33 385	167 434	24 809	12 969	8 576	4 139	1 351	10 812	2 124
Textil- und Lederberufe	27 620	13 390	22 950	9 386	4 670	4 004	1 060	447	3 573	1 298
Lebensmittelherstellung und -verarbeitung	153 349	61 709	105 459	30 601	47 890	31 108	7 676	2 314	43 867	14 028
Bauplanungs-, Architektur- und Vermessungsberufe	48 022	12 731	41 343	8 471	6 679	4 260	788	219	2 077	555
Hoch- und Tiefbauberufe	105 172	1 627	95 553	1 147	9 619	480	6 747	81	18 997	162
(Innen-)Ausbauberufe	68 079	2 725	63 333	2 336	4 746	389	7 301	756	7 790	106
Gebäude- und versorgungstechnische Berufe	129 533	4 885	117 828	2 577	11 705	2 308	10 719	168	9 927	382
<b>Technische Berufe</b>	<b>248 638</b>	<b>48 783</b>	<b>220 959</b>	<b>34 199</b>	<b>27 679</b>	<b>14 584</b>	<b>14 724</b>	<b>2 327</b>	<b>15 492</b>	<b>3 267</b>
Mathematik-, Biologie-, Chemie- und Physikberufe	96 844	26 334	83 056	18 030	13 788	8 304	5 060	1 345	7 601	1 726
Geologie-, Geografie- und Umweltschutzberufe	7 671	2 037	6 530	1 364	1 141	673	483	63	210	79
Informatik-, Informations- und Kommunikationstechnologieberufe	144 123	20 412	131 373	14 805	12 750	5 607	9 181	919	7 681	1 462
<b>Dienstleistungsberufe</b>	<b>4 361 323</b>	<b>2 621 145</b>	<b>2 877 474</b>	<b>1 383 221</b>	<b>1 483 849</b>	<b>1 237 924</b>	<b>222 788</b>	<b>141 472</b>	<b>349 300</b>	<b>176 707</b>
Verkehrs- und Logistikberufe (außer Fahrzeugführung)	416 920	109 200	333 390	63 848	83 530	45 352	13 043	2 391	66 629	15 013
Führer/-innen von Fahrzeug- und Transportgeräten	217 627	11 062	189 952	5 860	27 675	5 202	2 463	118	27 276	555
Schutz-, Sicherheits- und Überwachungsberufe	68 681	19 848	53 481	12 217	15 200	7 631	1 125	253	5 916	1 733
Reinigungsberufe	161 501	123 257	41 578	17 975	119 923	105 282	801	119	43 637	29 950
Einkaufs-, Vertriebs- und Handelsberufe	216 532	77 995	195 403	61 242	21 129	16 753	12 726	5 668	9 602	3 829
Verkaufsberufe	441 243	315 339	226 112	125 257	215 131	190 082	34 405	20 469	38 120	24 207
Tourismus-, Hotel- und Gaststättenberufe	127 613	82 074	69 807	41 988	57 806	40 086	11 238	7 134	26 603	13 416
Berufe in Unternehmensführung und -organisation	874 499	549 849	631 338	335 061	243 161	214 788	36 975	22 411	38 824	22 761
Berufe in Finanzdienstleistungen, Rechnungswesen und Steuerberatung	301 602	176 918	228 881	110 434	72 721	66 484	17 371	9 275	8 160	4 932
Berufe in Recht und Verwaltung	200 009	145 353	137 767	88 073	62 242	57 280	15 168	11 278	4 382	3 304
Medizinische Gesundheitsberufe	520 174	431 002	317 006	243 045	203 168	187 957	40 130	35 414	29 854	23 023
Nichtmedizinische Gesundheits-, Körperpflege- und Wellnessberufe, Medizintechnik	181 474	145 425	100 849	73 247	80 625	72 178	25 617	19 781	14 158	11 277
Erziehung, soziale und hauswirtschaftliche Berufe, Theologie	347 770	290 024	164 760	125 055	183 010	164 969	4 556	3 662	16 232	13 535
Lehrende und auszubildende Berufe	119 409	62 231	62 489	26 915	56 920	35 316	1 961	738	8 131	4 026
Sprach-, literatur-, geistes-, gesellschafts- und wirtschaftswissenschaftliche Berufe	16 776	10 703	9 164	4 708	7 612	5 995	113	63	858	574
Werbung, Marketing, kaufmännische und redaktionelle Medienberufe	114 048	57 052	88 171	38 762	25 877	18 290	2 680	1 726	7 201	3 408
Produktdesign und kunsthandwerkliche Berufe, bildende Kunst, Musikinstrumentenbau	11 585	6 027	9 455	4 365	2 130	1 662	1 285	777	637	221
Darstellende und unterhaltende Berufe	23 860	7 786	17 871	5 169	5 989	2 617	1 131	195	3 080	943
<b>Sonstige Arbeitskräfte</b>	<b>43 776</b>	<b>18 089</b>	<b>40 359</b>	<b>16 422</b>	<b>2 669</b>	<b>1 335</b>	<b>38</b>	<b>20</b>	<b>2 733</b>	<b>1 109</b>
<b>Insgesamt<sup>2)</sup></b>	<b>6 541 340</b>	<b>2 953 336</b>	<b>4 865 053</b>	<b>1 620 402</b>	<b>1 675 539</b>	<b>1 332 602</b>	<b>363 578</b>	<b>156 318</b>	<b>596 253</b>	<b>216 118</b>

\*) Statistik der Bundesagentur für Arbeit – 1) Klassifikation der Berufe 2010 – 2) einschl. „ohne Angabe“

Noch: **2. Sozialversicherungspflichtig Beschäftigte am 30. September 2015\***  
**2.6 Nach ausgewählten Staatsangehörigkeiten sowie nach Wirtschaftsbereichen, Altersgruppen und Geschlecht**

WZ 2008 Kode	Wirtschaftsbereich <sup>1)</sup>  Altersgruppen	Ausländische sozialver- sicherungs- pflichtig Beschäftigte insgesamt	Davon aus								
			EU-Ländern						dem übrigen Ausland		
			zu sammen	davon					zu- sammen	darunter	
				Griechen- land	Italien	Portugal	Spanien	übrige		Serbien und Monte- negro	Türkei
<b>Insgesamt</b>											
A	Land- und Forstwirtschaft, Fischerei	9 396	8 663	26	38	72	17	8 510	733	36	192
B	Bergbau und Gewinnung von Steinen und Erden	2 162	455	16	57	6	36	340	1 707	11	1 581
C	Verarbeitendes Gewerbe	132 834	61 954	8 012	11 845	3 671	3 358	35 068	70 880	2 449	47 308
D	Energieversorgung	1 427	868	59	169	21	107	512	559	17	253
E	Wasserversorgung, Abwasser- und Abfallentsorgung und Beseitigung von Umwelt- verschmutzungen	3 857	1 827	136	371	83	58	1 179	2 030	95	1 160
F	Baugewerbe	35 851	20 472	1 061	2 599	1 029	540	15 243	15 379	1 346	7 508
G – I	Handel; Instandhaltung und Reparatur von Kraftfahrzeugen; Verkehr und Lagerei; Gastgewerbe	163 225	74 066	9 502	14 192	3 773	3 598	43 001	89 159	3 569	43 049
J	Information und Kommunikation	11 621	5 645	422	665	250	546	3 762	5 976	160	1 110
K	Erbringung von Finanz- und Versicherungsdienstleistungen	5 390	3 096	336	574	179	290	1 717	2 294	112	1 027
L	Grundstücks- und Wohnungs- wesen	2 709	1 716	105	185	72	86	1 268	993	64	391
M + N	Erbringung von freiberuflichen, wissenschaftlichen und tech- nischen Dienstleistungen; Erbringung von sonstigen Dienstleistungen	125 161	61 207	5 783	7 086	2 327	3 122	42 889	63 954	3 437	28 103
O – Q	Öffentliche Verwaltung, Verteidi- gung; Sozialversicherung; Erziehung und Unterricht; Gesundheits- und Sozialwesen	77 768	36 571	4 337	5 018	1 780	2 151	23 285	41 197	1 802	17 067
R – U	Kunst, Unterhaltung und Erholung; Erbringung von sonstigen Dienstleistungen; private Haus- halte mit Hauspersonal usw.; exterritoriale Organisationen und Körperschaften	24 842	13 617	1 157	1 623	455	522	9 860	11 225	377	4 572
	Alter von ... bis unter ... Jahren										
	unter 20	12 952	4 538	514	1 038	279	175	2 532	8 414	441	5 271
	20 – 25	54 805	24 796	2 289	3 971	1 069	900	16 567	30 009	1 472	17 058
	25 – 30	75 648	37 261	3 181	4 954	1 445	1 749	25 932	38 387	1 632	17 529
	30 – 35	80 069	38 591	3 613	4 999	1 424	1 794	26 761	41 478	1 688	16 507
	35 – 40	88 086	39 767	3 883	5 096	1 694	2 045	27 049	48 319	1 953	23 330
	40 – 45	90 404	41 147	4 678	5 751	2 125	2 225	26 368	49 257	2 074	27 091
	45 – 50	77 772	37 848	4 766	5 645	2 289	2 128	23 020	39 924	1 628	22 269
	50 – 55	57 077	29 328	3 709	5 045	1 815	1 629	17 130	27 749	1 060	15 136
	55 – 60	36 787	22 468	2 810	4 744	1 018	1 069	12 827	14 319	687	6 442
	60 – 65	19 464	12 476	1 285	2 824	476	650	7 241	6 988	673	2 357
	65 und mehr	3 188	1 944	227	357	84	68	1 208	1 244	168	331
	<b>Insgesamt<sup>2)</sup></b>	<b>596 253</b>	<b>290 165</b>	<b>30 955</b>	<b>44 424</b>	<b>13 718</b>	<b>14 432</b>	<b>186 636</b>	<b>306 088</b>	<b>13 476</b>	<b>153 321</b>

\*) Statistik der Bundesagentur für Arbeit – 1) Klassifikation der Wirtschaftszweige, Ausgabe 2008 (WZ 2008) – 2) einschl. „ohne Angabe“

**Noch: 2. Sozialversicherungspflichtig Beschäftigte am 30. September 2015\*)**  
**Noch: 2.6 Nach ausgewählten Staatsangehörigkeiten sowie nach Wirtschaftsbereichen, Altersgruppen und Geschlecht**

WZ 2008 Kode	Wirtschaftsbereich <sup>1)</sup>  Altersgruppen	Ausländische sozialver- sicherungs- pflichtig Beschäftigte insgesamt	Davon aus								
			EU-Ländern						dem übrigen Ausland		
			zu sammen	davon					zu- sammen	darunter	
				Griechen- land	Italien	Portugal	Spanien	übrige		Serbien und Monte- negro	Türkei
<b>darunter weiblich</b>											
A	Land- und Forstwirtschaft, Fischerei	2 566	2 350	10	13	12	6	2 309	216	7	83
B	Bergbau und Gewinnung von Steinen und Erden	27	15	x	x	x	–	10	12	–	3
C	Verarbeitendes Gewerbe	25 573	14 989	1 873	2 158	862	799	9 297	10 584	559	5 418
D	Energieversorgung	388	243	18	36	5	31	153	145	5	51
E	Wasserversorgung, Abwasser- und Abfallentsorgung und Beseitigung von Umwelt- verschmutzungen	353	177	14	33	10	12	108	176	9	82
F	Baugewerbe	2 098	1 297	60	89	26	51	1 071	801	55	270
G – I	Handel; Instandhaltung und Reparatur von Kraftfahrzeugen; Verkehr und Lagerei; Gastgewerbe	56 841	28 075	3 385	4 843	1 452	1 417	16 978	28 766	1 366	13 246
J	Information und Kommunikation	3 906	1 991	122	240	86	200	1 343	1 915	70	358
K	Erbringung von Finanz- und Versicherungsdienstleistungen	3 078	1 715	186	306	101	160	962	1 363	69	589
L	Grundstücks- und Wohnungs- wesen	1 094	655	46	74	27	44	464	439	26	165
M + N	Erbringung von freiberuflichen, wissenschaftlichen und tech- nischen Dienstleistungen; Erbringung von sonstigen Dienstleistungen	50 629	24 881	2 463	2 778	988	1 202	17 450	25 748	1 497	10 915
O – Q	Öffentliche Verwaltung, Verteidi- gung; Sozialversicherung; Erziehung und Unterricht; Gesundheits- und Sozialwesen	55 684	27 161	2 953	3 545	1 429	1 532	17 702	28 523	1 318	12 949
R – U	Kunst, Unterhaltung und Erholung; Erbringung von sonstigen Dienstleistungen; private Haus- halte mit Hauspersonal usw.; exterritoriale Organisationen und Körperschaften	13 877	7 713	725	1 028	338	317	5 305	6 164	224	2 556
	Alter von ... bis unter ... Jahren										
	unter 20	5 384	1 647	210	410	116	61	850	3 737	220	2 331
	20 – 25	21 646	9 353	890	1 596	464	355	6 048	12 293	581	7 322
	25 – 30	28 262	14 289	1 334	1 967	580	799	9 609	13 973	580	6 247
	30 – 35	27 963	14 398	1 319	1 722	550	765	10 042	13 565	594	4 644
	35 – 40	30 854	15 372	1 430	1 763	651	812	10 716	15 482	687	6 409
	40 – 45	33 182	16 743	1 876	1 969	820	923	11 155	16 439	792	7 879
	45 – 50	27 545	14 805	1 845	1 938	884	835	9 303	12 740	611	5 783
	50 – 55	19 686	11 158	1 402	1 668	641	638	6 809	8 528	388	3 487
	55 – 60	12 966	8 161	977	1 381	343	351	5 109	4 805	317	1 593
	60 – 65	7 653	4 775	504	682	254	209	3 126	2 878	384	879
	65 und mehr	977	564	72	49	34	23	386	413	51	111
	<b>Zusammen<sup>2)</sup></b>	<b>216 118</b>	<b>111 265</b>	<b>11 859</b>	<b>15 145</b>	<b>5 337</b>	<b>5 771</b>	<b>73 153</b>	<b>104 853</b>	<b>5 205</b>	<b>46 685</b>

\*) Statistik der Bundesagentur für Arbeit – 1) Klassifikation der Wirtschaftszweige, Ausgabe 2008 (WZ 2008) – 2) einschl. „ohne Angabe“

### 3. Sozialversicherungspflichtig Beschäftigte 2000 – 2015

#### 3.1 Nach Voll- und Teilzeitbeschäftigten und Geschlecht

Stichtag	Sozialversicherungspflichtig Beschäftigte insgesamt <sup>1)</sup>	Davon				Veränderung gegenüber dem Vorjahr in %		
		Vollzeitbeschäftigte	darunter weiblich	Teilzeitbeschäftigte	darunter weiblich	insgesamt	Vollzeitbeschäftigte	Teilzeitbeschäftigte
30.09.2000	6 014 847	5 212 387	1 828 705	802 460	687 963	+1,7	+0,9	+7,7
31.12.2000	5 983 900	5 167 532	1 820 256	816 368	695 817	+1,4	+0,5	+7,2
31.03.2001	5 943 560	5 113 435	1 804 211	830 125	706 278	+0,6	-0,3	+6,8
30.06.2001	5 929 580	5 084 714	1 783 426	844 866	716 921	+0,4	-0,6	+6,7
30.09.2001	6 004 180	5 154 136	1 817 429	850 044	722 265	-0,2	-1,1	+5,9
31.12.2001	5 964 293	5 100 311	1 810 335	863 982	730 964	-0,3	-1,3	+5,8
31.03.2002	5 915 323	5 043 534	1 797 431	871 789	738 971	-0,5	-1,4	+5,0
30.06.2002	5 889 812	5 007 225	1 774 024	882 587	746 354	-0,7	-1,5	+4,5
30.09.2002	5 931 094	5 049 090	1 794 856	882 004	745 766	-1,2	-2,0	+3,8
31.12.2002	5 861 224	4 971 108	1 778 380	890 116	750 018	-1,7	-2,5	+3,0
31.03.2003	5 786 665	4 898 975	1 756 268	887 690	749 020	-2,2	-2,9	+1,8
30.06.2003	5 736 058	4 848 428	1 727 233	885 562	747 300	-2,6	-3,2	+0,3
30.09.2003	5 772 366	4 889 401	1 739 425	880 879	744 288	-2,7	-3,2	-0,1
31.12.2003	5 705 923	4 819 594	1 722 240	884 161	745 924	-2,6	-3,0	-0,7
31.03.2004	5 645 236	4 761 721	1 701 732	881 288	744 792	-2,4	-2,8	-0,7
30.06.2004	5 631 485	4 743 671	1 681 193	885 648	747 176	-1,8	-2,2	+0
30.09.2004	5 702 293	4 814 033	1 715 358	886 143	748 894	-1,2	-1,5	+0,6
31.12.2004	5 626 090	4 735 318	1 692 314	888 698	750 650	-1,4	-1,7	+0,5
31.03.2005	5 559 304	4 673 472	1 674 469	883 731	750 140	-1,5	-1,9	+0,3
30.06.2005	5 556 270	4 657 923	1 653 874	896 330	758 488	-1,3	-1,8	+1,2
30.09.2005	5 629 177	4 729 330	1 680 573	897 854	759 399	-1,3	-1,8	+1,3
31.12.2005	5 579 226	4 669 488	1 666 952	907 811	765 351	-0,8	-1,4	+2,2
31.03.2006	5 529 818	4 616 431	1 648 167	911 111	767 753	-0,5	-1,2	+3,1
30.06.2006	5 560 958	4 633 422	1 633 199	925 229	775 606	+0,1	-0,5	+3,2
30.09.2006	5 674 542	4 738 964	1 673 875	933 394	782 227	+0,8	+0,2	+4,0
31.12.2006	5 648 222	4 702 230	1 657 411	943 625	789 955	+1,2	+0,7	+3,9
31.03.2007 <sup>2)</sup>	5 648 252	4 696 239	1 648 298	949 584	795 664	+2,1	+1,7	+4,2
30.06.2007 <sup>3)</sup>	5 707 640	4 607 899	1 573 618	1 023 183	842 306	+2,6	-0,6	+10,6
30.09.2007	5 841 220	4 721 621	1 619 680	1 037 925	854 227	+2,9	-0,4	+11,2
31.12.2007	5 833 774	4 699 519	1 618 761	1 052 096	866 743	+3,3	-0,1	+11,5
31.03.2008	5 832 550	4 696 236	1 618 450	1 054 603	869 259	+3,3	-0	+11,1
30.06.2008	5 850 500	4 706 150	1 612 739	1 064 570	875 179	+2,5	+2,1	+4,0
30.09.2008	5 980 200	4 820 107	1 661 239	1 076 052	885 265	+2,4	+2,1	+3,7
31.12.2008	5 923 574	4 749 158	1 648 622	1 090 634	897 924	+1,5	+1,1	+3,7
31.03.2009	5 856 516	4 679 095	1 633 057	1 093 921	900 643	+0,4	-0,4	+3,7
30.06.2009	5 811 126	4 625 369	1 612 047	1 103 504	905 079	-0,7	-1,7	+3,7
30.09.2009	5 900 276	4 697 068	1 643 481	1 117 183	915 431	-1,3	-2,6	+3,8
31.12.2009	5 870 194	4 632 578	1 627 449	1 151 670	937 871	-0,9	-2,5	+5,6
31.03.2010	5 847 244	4 607 075	1 619 568	1 154 132	939 915	-0,2	-1,5	+5,5
30.06.2010	5 880 893	4 630 824	1 613 995	1 165 520	946 609	+1,2	+0,1	+5,6
30.09.2010	6 000 763	4 734 575	1 650 781	1 178 606	958 532	+1,7	+0,8	+5,5
31.12.2010	5 984 355	4 697 654	1 641 854	1 198 241	975 904	+1,9	+1,4	+4,0
31.03.2011	5 989 810	.	.	.	.	+2,4	.	.
30.06.2011	6 028 987	.	.	.	.	+2,5	.	.
30.09.2011	6 148 640	.	.	.	.	+2,5	.	.
31.12.2011	6 131 697	.	.	.	.	+2,5	.	.
31.03.2012	6 123 650	.	.	.	.	+2,2	.	.
30.06.2012	6 133 344	.	.	.	.	+1,7	.	.
30.09.2012	6 236 401	.	.	.	.	+1,4	.	.
31.12.2012	6 211 188	4 644 474	1 542 060	1 475 852	1 197 365	+1,3	.	.
31.03.2013	6 181 197	4 614 627	1 531 944	1 478 055	1 199 030	+0,9	.	.
30.06.2013	6 192 635	4 613 952	1 523 290	1 492 137	1 206 195	+1,0	.	.
30.09.2013	6 308 179	4 709 850	1 560 971	1 510 145	1 219 770	+1,2	.	.
31.12.2013	6 271 642	4 661 596	1 551 121	1 522 669	1 231 066	+1,0	+0,4	+3,2
31.03.2014	6 265 054	4 645 564	1 542 406	1 532 886	1 236 977	+1,4	+0,7	+3,7
30.06.2014	6 284 700	4 645 289	1 533 955	1 554 814	1 249 160	+1,5	+0,7	+4,2
30.09.2014	6 400 626	4 796 178	1 595 657	1 578 882	1 267 347	+1,5	+1,8	+4,6
31.12.2014	6 368 170	4 769 173	1 594 561	1 595 586	1 281 149	+1,5	+2,3	+4,8
31.03.2015	6 388 636	4 761 394	1 589 819	1 625 403	1 299 716	+2,0	+2,5	+6,0
30.06.2015	6 406 122	4 756 614	1 578 265	1 648 064	1 311 496	+1,9	+2,4	+6,0
30.09.2015	6 541 340	4 865 053	1 620 402	1 675 539	1 332 602	+2,2	+1,4	+6,1

1) einschl. „ohne Angabe“ – 2) ab 31.03.2007: Statistik der Bundesagentur für Arbeit – 3) Ab 30.06.2007 Ergebnisse der Statistik der Bundesagentur für Arbeit nach Revision 2014, die Ergebnisse sind mit den Vorjahren nur sehr eingeschränkt vergleichbar.

## Noch: 3. Sozialversicherungspflichtig Beschäftigte 2000 – 2015

## 3.2 Nach Wirtschaftsbereichen

Stichtag	Sozial- versicherungs- pflichtig Beschäftigte insgesamt <sup>1)</sup>	Im Wirtschaftsbereich				
		Land- und Forstwirtschaft; Fischerei und Fischzucht	Produzierendes Gewerbe	Handel und Verkehr <sup>2)</sup>	sonstige Dienstleistungen	ohne Angabe
30.09.2000 <sup>3)</sup>	6 014 847	47 612	2 188 139	1 437 561	2 339 991	1 544
31.12.2000	5 983 900	42 612	2 160 659	1 432 962	2 346 104	1 563
31.03.2001	5 943 560	44 411	2 130 482	1 421 089	2 345 883	1 695
30.06.2001	5 929 580	46 327	2 117 089	1 420 013	2 344 418	1 733
30.09.2001	6 004 180	47 786	2 125 841	1 446 910	2 382 728	915
31.12.2001	5 964 293	42 197	2 092 753	1 441 379	2 387 455	509
31.03.2002	5 915 323	44 965	2 052 977	1 426 682	2 390 154	545
30.06.2002	5 889 812	46 994	2 037 001	1 411 540	2 393 873	404
30.09.2002	5 931 094	47 893	2 039 631	1 422 069	2 421 117	384
31.12.2002	5 861 224	41 599	1 997 359	1 402 962	2 418 868	436
31.03.2003	5 786 665	43 849	1 957 465	1 380 419	2 403 225	1 707
30.06.2003 <sup>4)</sup>	5 736 058	45 527	1 939 720	1 362 290	2 387 963	558
30.09.2003	5 772 366	46 316	1 948 529	1 369 541	2 407 350	630
31.12.2003	5 705 923	40 463	1 913 887	1 355 248	2 395 678	647
31.03.2004	5 645 236	43 210	1 870 562	1 339 158	2 391 526	780
30.06.2004	5 631 485	45 386	1 862 920	1 334 240	2 388 174	765
30.09.2004	5 702 293	46 377	1 879 702	1 353 786	2 421 820	608
31.12.2004	5 626 090	40 203	1 848 497	1 340 674	2 396 111	605
31.03.2005	5 559 304	42 035	1 811 753	1 326 174	2 378 743	599
30.06.2005	5 556 270	45 348	1 804 762	1 323 552	2 382 015	593
30.09.2005	5 629 177	47 030	1 820 717	1 345 683	2 415 151	596
31.12.2005	5 579 226	40 163	1 792 578	1 340 722	2 405 178	585
31.03.2006	5 529 818	42 347	1 762 214	1 326 782	2 397 889	586
30.06.2006	5 560 958	46 485	1 770 181	1 332 484	2 411 230	578
30.09.2006	5 674 542	47 672	1 800 698	1 364 783	2 460 806	583
31.12.2006	5 648 222	41 744	1 787 165	1 359 630	2 459 016	667
31.03.2007 <sup>5)</sup>	5 648 252	45 732	1 778 415	1 358 122	2 465 282	701
30.06.2007 <sup>6)</sup>	5 707 640	24 534	1 778 128	1 310 815	2 593 575	588
30.09.2007	5 841 220	25 043	1 810 787	1 343 981	2 660 795	614
31.12.2007	5 833 774	21 461	1 799 032	1 345 834	2 666 815	632
31.03.2008 <sup>7)</sup>	5 832 550	23 890	1 793 950	1 339 822	2 674 188	700
30.06.2008	5 850 500	25 482	1 799 054	1 337 642	2 687 633	689
30.09.2008	5 980 200	25 652	1 831 091	1 367 866	2 755 068	523
31.12.2008	5 923 574	22 203	1 815 252	1 356 109	2 729 515	495
31.03.2009	5 856 516	24 704	1 785 638	1 338 228	2 707 596	350
30.06.2009	5 811 126	26 414	1 756 527	1 326 168	2 701 735	282
30.09.2009	5 900 276	27 057	1 767 321	1 343 004	2 762 627	267
31.12.2009	5 870 194	22 428	1 743 972	1 338 187	2 765 360	247
31.03.2010	5 847 244	24 827	1 722 850	1 325 493	2 773 807	267
30.06.2010	5 880 893	26 708	1 730 064	1 326 065	2 797 831	225
30.09.2010	6 000 763	27 382	1 759 462	1 353 969	2 859 723	227
31.12.2010	5 984 355	22 685	1 747 534	1 352 900	2 861 055	181
31.03.2011	5 989 810	26 285	1 748 929	1 349 680	2 864 803	113
30.06.2011	6 028 987	28 094	1 760 365	1 355 307	2 885 122	99
30.09.2011	6 148 640	28 677	1 787 466	1 383 007	2 949 319	171
31.12.2011	6 131 697	24 032	1 776 406	1 385 529	2 945 635	95
31.03.2012	6 123 650	27 330	1 772 550	1 378 004	2 945 656	110
30.06.2012	6 133 344	28 844	1 776 091	1 376 816	2 951 483	110
30.09.2012	6 236 401	29 368	1 800 996	1 398 854	3 007 062	121
31.12.2012	6 211 188	24 531	1 784 724	1 391 461	3 010 355	117
31.03.2013	6 181 197	27 456	1 771 495	1 378 289	3 003 837	120
30.06.2013	6 192 635	29 844	1 770 947	1 379 227	3 012 492	125
30.09.2013	6 308 179	30 323	1 795 998	1 406 043	3 075 577	238
31.12.2013	6 271 642	25 110	1 775 866	1 405 157	3 065 271	238
31.03.2014	6 265 054	29 119	1 771 510	1 394 383	3 069 910	132
30.06.2014	6 284 700	31 063	1 773 822	1 395 419	3 084 278	118
30.09.2014	6 400 626	31 351	1 802 463	1 421 451	3 145 250	111
31.12.2014	6 368 170	26 237	1 782 137	1 420 278	3 139 442	76
31.03.2015	6 388 636	29 956	1 775 896	1 429 793	3 152 890	101
30.06.2015	6 406 122	32 017	1 778 571	1 430 905	3 164 567	62
30.09.2015	6 541 340	32 414	1 817 615	1 462 406	3 228 833	72

1) einschl. „ohne Angabe“ – 2) ab 1998: einschl. Gastgewerbe – 3) Klassifikation der Wirtschaftszweige, Ausgabe 1993 (WZ 93) – 4) ab 30.06.2003: Klassifikation der Wirtschaftszweige, Ausgabe 2003 (WZ 2003) – 5) ab 31.03.2007: Statistik der Bundesagentur für Arbeit – 6) Ab 30.06.2007 Ergebnisse der Statistik der Bundesagentur für Arbeit nach Revision 2014, die Ergebnisse sind mit den Vorjahren nur sehr eingeschränkt vergleichbar. – 7) ab 31.03.2008: Klassifikation der Wirtschaftszweige, Ausgabe 2008 (WZ 2008) .

**Noch: 3. Sozialversicherungspflichtig Beschäftigte 2000 – 2015**  
**3.3 Nach Geschlecht und Staatsangehörigkeit**

Stichtag	Sozialversicherungspflichtig Beschäftigte						
	ins gesamt <sup>1)</sup>	Veränderung gegenüber dem		männlich	weiblich	Ausländer/-innen	
		Vorquartal	Vorjahr			männlich	weiblich
	Anzahl	%		Anzahl			
30.09.2000 <sup>2)</sup>	6 014 847	+1,8	+1,7	3 495 064	2 519 783	347 861	170 867
31.12.2000	5 983 900	-0,5	+1,4	3 465 648	2 518 252	339 793	167 125
31.03.2001	5 943 560	-0,7	+0,6	3 431 422	2 512 138	337 197	165 367
30.06.2001	5 929 580	-0,2	+0,4	3 427 897	2 501 683	337 133	163 434
30.09.2001	6 004 180	+1,3	-0,2	3 463 337	2 540 843	339 053	165 761
31.12.2001	5 964 293	-0,7	-0,3	3 422 005	2 542 288	329 992	164 976
31.03.2002	5 915 323	-0,8	-0,5	3 378 921	2 536 402	325 586	164 256
30.06.2002	5 889 812	-0,4	-0,7	3 368 441	2 521 371	324 196	162 703
30.09.2002	5 931 094	+0,7	-1,2	3 389 479	2 541 615	325 058	163 397
31.12.2002	5 861 224	-1,2	-1,7	3 331 885	2 529 339	313 260	160 422
31.03.2003	5 786 665	-1,3	-2,2	3 280 436	2 506 229	308 027	158 266
30.06.2003 <sup>3)</sup>	5 736 058	-0,9	-2,6	3 260 633	2 475 425	303 420	154 813
30.09.2003	5 772 366	+0,6	-2,7	3 287 782	2 484 584	300 108	152 923
31.12.2003	5 705 923	-1,2	-2,6	3 236 848	2 469 075	290 166	149 447
31.03.2004	5 645 236	-1,1	-2,4	3 197 764	2 447 472	288 680	149 239
30.06.2004	5 631 485	-0,2	-1,8	3 202 184	2 429 301	289 920	148 628
30.09.2004	5 702 293	+1,3	-1,2	3 237 121	2 465 172	289 767	148 546
31.12.2004	5 626 090	-1,3	-1,4	3 182 233	2 443 857	278 858	144 875
31.03.2005	5 559 304	-1,2	-1,5	3 134 695	2 424 609	277 226	145 615
30.06.2005	5 556 270	-0,1	-1,3	3 143 908	2 412 362	279 042	143 968
30.09.2005	5 629 177	+1,3	-1,3	3 189 205	2 439 972	281 155	144 780
31.12.2005	5 579 226	-0,9	-0,8	3 146 923	2 432 303	271 726	142 503
31.03.2006	5 529 818	-0,9	-0,5	3 113 028	2 416 790	273 788	144 552
30.06.2006	5 560 958	+0,6	+0,1	3 151 199	2 409 759	283 811	146 118
30.09.2006	5 674 542	+2,0	+0,8	3 217 466	2 457 076	288 477	148 201
31.12.2006	5 648 222	-0,5	+1,2	3 199 824	2 448 398	281 663	146 138
31.03.2007 <sup>4)</sup>	5 648 252	+0	+2,1	3 203 243	2 445 009	286 424	147 887
30.06.2007 <sup>5)</sup>	5 707 640	+0,3	+1,9	3 260 279	2 447 361	286 761	143 179
30.09.2007	5 841 220	+2,3	+2,1	3 333 892	2 507 328	292 618	147 603
31.12.2007	5 833 774	-0,2	+2,4	3 314 605	2 519 169	285 779	147 368
31.03.2008 <sup>6)</sup>	5 832 550	-0	+2,3	3 311 381	2 521 169	288 630	148 083
30.06.2008	5 850 500	+0,3	+2,3	3 329 828	2 520 672	294 802	149 581
30.09.2008	5 980 200	+2,2	+2,3	3 399 194	2 581 006	299 816	153 736
31.12.2008	5 923 574	-1,0	+1,5	3 342 670	2 580 904	287 088	152 586
31.03.2009	5 856 516	-1,1	+0,4	3 288 580	2 567 936	282 458	151 912
30.06.2009	5 811 126	-0,6	-0,5	3 260 357	2 550 769	282 151	151 969
30.09.2009	5 900 276	+1,5	-1,2	3 306 149	2 594 127	286 233	155 675
31.12.2009	5 870 194	-0,8	-1,0	3 269 729	2 600 465	276 106	154 160
31.03.2010	5 847 244	-0,4	-0,2	3 252 688	2 594 556	278 129	154 743
30.06.2010	5 880 893	+0,6	+0,9	3 285 809	2 595 084	286 000	156 618
30.09.2010	6 000 763	+2,1	+1,5	3 355 750	2 645 013	294 741	161 028
31.12.2010	5 984 355	-0,3	+2,0	3 330 405	2 653 950	286 996	160 707
31.03.2011	5 989 810	+0,1	+2,5	3 336 185	2 653 625	293 088	162 422
30.06.2011	6 028 987	+0,6	+2,5	3 368 745	2 660 242	304 057	166 228
30.09.2011	6 148 640	+2,0	+2,5	3 437 444	2 711 196	314 047	171 769
31.12.2011	6 131 697	-0,3	+2,4	3 409 745	2 721 952	306 762	172 463
31.03.2012	6 123 650	-0,5	+1,9	3 401 464	2 722 186	311 758	175 102
30.06.2012	6 133 344	+0,2	+1,5	3 412 531	2 720 813	319 413	177 368
30.09.2012	6 236 401	+1,7	+1,1	3 467 910	2 768 491	327 328	183 033
31.12.2012	6 211 188	-0,6	+0,9	3 434 237	2 776 951	318 256	182 748
31.03.2013	6 181 197	-0,4	+0,9	3 413 596	2 767 601	321 268	184 351
30.06.2013	6 192 635	+0,2	+1,0	3 427 343	2 765 292	329 497	186 655
30.09.2013	6 308 179	+1,8	+1,0	3 491 037	2 817 142	335 084	189 787
31.12.2013	6 271 642	-0,6	+1,0	3 453 462	2 818 180	326 005	189 138
31.03.2014	6 265 054	-0,1	+1,4	3 450 020	2 815 034	335 081	192 625
30.06.2014	6 284 700	+0,3	+1,5	3 466 800	2 817 900	345 677	196 125
30.09.2014	6 400 626	+1,8	+1,5	3 527 190	2 873 436	352 345	200 077
31.12.2014	6 368 170	-0,5	+1,5	3 491 048	2 877 122	345 559	200 497
31.03.2015	6 388 636	+0,3	+2,0	3 498 332	2 890 304	358 394	206 555
30.06.2015	6 406 122	+0,3	+1,9	3 515 748	2 890 374	371 248	210 657
30.09.2015	6 541 340	+2,1	+2,2	3 588 004	2 953 336	380 135	216 118

1) einschl. „ohne Angabe“ – 2) Klassifikation der Wirtschaftszweige, Ausgabe 1993 (WZ 93) – 3) ab 30.06.2003: Klassifikation der Wirtschaftszweige, Ausgabe 2003 (WZ 2003) – 4) ab 31.03.2007: Statistik der Bundesagentur für Arbeit – 5) Ab 30.06.2007 Ergebnisse der Statistik der Bundesagentur für Arbeit nach Revision 2014, die Ergebnisse sind mit den Vorjahren nur sehr eingeschränkt vergleichbar. – 6) ab 31.03.2008: Klassifikation der Wirtschaftszweige, Ausgabe 2008 (WZ 2008)