



und Erden. . .	2	x			1200	Tabakerzeugnisse (ohne Abfälle)		5	x
rdgas-	-	-			1299	Veredlung von Erzeugnissen dieser Güter-		-	-
ergbau					13	Textilien	237		x
und Erden. . .	2	x			1310	Textile Spinnstoffe und Garne.	kg	10	17 099 206
					1320	Gewebe.	kg	43	69 407 753
	962	x	24 479 717	22	1330	Textilveredlung.		48	x
	92	x	4 232 700	32	1391	Gewirke und Gestricke.		12	x
	22	x	196 962	7	1392	Konfektionierte Textilwaren (ohne Bekleidung) . .		70	x
	157	x	4 410 627	31	1393	Teppiche und textile Fußbodenbeläge,			
	10	x	9 609 047	5	1394	auch konfektionierte	kg	14	36 845 082
erzeugnisse .	6	x	148 319	14	1395	Seilerwaren	kg	4	3 029 310
oren,					1396	Vliesstoffe (auch getränkt, bestrichen, überzogen			
g.	12	x	495 480	25	1397	oder mit Lagen versehen) und Erzeugnisse			
	42	x	1 211 722	36	1398	daraus (ohne Bekleidung).	kg	12	49 308 780
					1399	Technische Textilien		65	x
	11		2 885 581	30	14	Sonstige Textilwaren, a. n. g.		5	x
	4		97 467	16	141	Bekleidung	49		x
peiseis) . . .	27	x	1 342 737	8	1411	Bekleidung aus Leder oder rekonstituiertem			
	4	x	85 542 600	10	1412	Leder (einschl. Mänteln) (ohne Bekleidungs-			
	26	x	577 201	19	1413	zubehör, Schuhe und Kopfbedeckungen)	St	11	1 075 085
	13	x	460 971	42	1414	Sonstige Oberbekleidung (ohne Arbeits-			
	508	x	3 186 592	26	1415	und Berufsbekleidung)	St	19	5 795 500
	55				1416	Wäsche.		11	x
	2				1417	Bekleidung und Bekleidungszubehör, a. n. g. . . .		12	x
	7			30	1418	Pelzwaren		-	-
	41		605 557 331	26	1419	Strumpfwaren.		4	x
	11		124 048 886	17	1420	Bekleidung a. n. g., aus Gewirken oder Gestricke	St	4	
	24	x	474 688	18	1421	Veredlung von Erzeugnissen dieser Güterab-			
	24	x	465 843		1422	teilung (ohne Bekleidung aus textilen Stoffen) . .		2	x
ereitungen,					13	Leder und Lederwaren	33		x
n oder zum					1511	Leder und Lederfaserstoff; zugerichtete			
inem Inhalt	2			17	1512	und gefärbte Felle		4	x
	61	x	786 590	12	1520	Lederwaren (ohne Lederbekleidung und Schuhe) .		16	x
	29	x	453 031		1599	Schuhe		13	x
ereitet						Veredlung von Erzeugnissen dieser Güter-			
Güter-	t					abteilung			

Statistische Berichte Baugenehmigungen in Nordrhein-Westfalen

2014



Baugenehmigungen in Nordrhein-Westfalen

2014

Bestell-Nr. F213 2014 00
(Kennziffer F II – j/14)

Herausgegeben von
Information und Technik Nordrhein-Westfalen, Geschäftsbereich Statistik
Mauerstraße 51, 40476 Düsseldorf • Postfach 10 11 05, 40002 Düsseldorf
Telefon 0211 9449-01 • Telefax 0211 9449-8000
Internet: <http://www.it.nrw.de>
E-Mail: poststelle@it.nrw.de

Erschienen im November 2015

Alle Statistischen Berichte finden Sie als PDF-Datei zum kostenlosen
Download in unserer Internet-Rubrik „Publikationen“.
© Information und Technik NRW, Düsseldorf, 2015
Auszugsweise Vervielfältigung und Verbreitung mit Quellenangabe gestattet.

Inhalt

	Seite
Hinweise	4
Vorbemerkungen	5
Grafiken	
Genehmigte Wohnungen 2003 – 2014	8
Genehmigte Wohngebäude, Wohnungen und Wohnräume 2010 – 2014	8
Genehmigte Wohngebäude 2010 – 2014 nach Anzahl der Wohnungen	8
Genehmigungen im Wohnungsneubau 2011 – 2014 nach Gebäudetypen	9
Genehmigte Wohnungen 2014 nach kreisfreien Städten und Kreisen	22
Tabellenteil	
1. Baugenehmigungen 2010 – 2014	10
2. Genehmigte Wohngebäude 2014 nach Gebäudeart und Bauherren	
2.1 Insgesamt (einschl. Baumaßnahmen an bestehenden Gebäuden)	11
2.2 Errichtung neuer Gebäude	12
3. Genehmigte Nichtwohngebäude 2014 nach Gebäudeart und Bauherren	
3.1 Insgesamt (einschl. Baumaßnahmen an bestehenden Gebäuden)	13
3.2 Errichtung neuer Gebäude	14
4. Genehmigte Wohn- und Nichtwohngebäude im Fertigteilbau 2014 nach Gebäudeart und Bauherren	15
5. Genehmigte Wohngebäude 2014 nach Gebäudeart und Haustyp	16
6. Genehmigte Wohn- und Nichtwohngebäude 2014 nach Gebäudeart und überwiegend verwendetem Baustoff ...	17
7. Genehmigte Wohn- und Nichtwohngebäude 2014	
7.1 Nach Gebäudeart und Art der Beheizung	18
7.2 Nach Gebäudeart und überwiegend verwendeter Heizenergie	19
7.3 Nach primärer und sekundärer Heizenergie	20
8. Genehmigte Wohn- und Nichtwohngebäude 2014 nach Gebäudeart und Geschosszahl	21
9. Genehmigte Wohn- und Nichtwohngebäude (einschl. Baumaßnahmen an bestehenden Gebäuden) 2014 nach Gebäudeart und Bauherren sowie nach kreisfreien Städten und Kreisen	23
10. Genehmigte Wohn- und Nichtwohngebäude (Errichtung neuer Gebäude) 2014 nach Gebäudeart und Bauherren sowie nach kreisfreien Städten und Kreisen	43
11. Genehmigte Wohn- und Nichtwohngebäude 2014 nach Gemeinden	73
Veröffentlichungen zur Entwicklung und Struktur der Bautätigkeit und des Baugewerbes	81

Hinweise

Städteregion Aachen – Änderung des Gebietsstandes

Seit dem 21. Oktober 2009 bilden die Stadt Aachen und die Gemeinden des aufgelösten Kreises Aachen nach dem Aachen-Gesetz die Städteregion Aachen. Die Städteregion Aachen ist Rechtsnachfolgerin des Kreises Aachen und besteht als Gemeindeverband aus Aachen, Alsdorf, Baesweiler, Eschweiler, Herzogenrath, Monschau, Roetgen, Simmerath, Stolberg (Rhd.) und Würselen. Die Stadt Aachen ist regionsangehörig und hat zugleich die Rechtsstellung einer kreisfreien Stadt nach Maßgabe des Aachen-Gesetzes.

Aufgrund der hierarchisch aufgebauten Systematik der „Amtlichen Gemeindeschlüssel“ kann diese Doppelrolle in der regionalen Struktur einer statistischen Kreistabelle nicht dargestellt werden. Bei den Gruppierungen „Kreisfreie Städte“ wird somit die Stadt Aachen nicht mehr aufgeführt, sondern – falls für die jeweilige Statistik Gemeindeergebnisse vorliegen – als kreisfreie Stadt Aachen in einer „darunter-Position“ zur Städteregion Aachen ausgewiesen. In diesem Fall gehen die Werte der Stadt Aachen nicht mehr in die Summe der kreisfreien Städte ein, sondern in die Summe der Kreise. Eine Vergleichbarkeit dieser Summen mit den Ergebnissen nach dem früheren Gebietsstand ist somit nicht mehr gegeben.

Methodischer Hinweis

Ab dem Berichtsjahr 2012 wird in Anlehnung an den Zensus 2011 nicht mehr zwischen Wohnungen (Wohneinheiten, die die Führung eines Haushalts ermöglichen und dabei stets über eine Küche oder Kochgelegenheit verfügen) und sonstigen Wohneinheiten (Wohneinheiten, die diese Anforderung nicht erfüllen) unterschieden. Die insbesondere in Wohnheimen noch gelegentlich anzutreffenden Wohneinheiten ohne Kochgelegenheit werden somit anders als in den Vorjahren als Wohnung erfasst. Entsprechend wird die Wohnfläche von sonstigen Wohneinheiten ab dem Berichtsjahr 2012 als Wohnfläche von Wohnungen ausgewiesen. Bei einem Zeitvergleich mit Berichtsjahren vor 2012 ist diese methodische Änderung zu berücksichtigen. Um Brüche in den Zeitreihen zu vermeiden, empfiehlt es sich, Wohnheime bei zeitvergleichenden Betrachtungen außen vor zu lassen.

Abkürzungen

a. n. g.	= anderweitig nicht genannt
bzw.	= beziehungsweise
einschl.	= einschließlich
EUR	= Euro
Mill.	= Million
m ²	= Quadratmeter
m ³	= Kubikmeter
u. a.	= unter anderem
u. a. m.	= und anderes mehr
u. dgl.	= und dergleichen
z. B.	= zum Beispiel

Zeichenerklärung

(nach DIN 55 301)

0	weniger als die Hälfte von 1 in der letzten besetzten Stelle, jedoch mehr als nichts
–	nichts vorhanden (genau null)
.	Zahlenwert unbekannt oder geheim zu halten

Vorbemerkungen

Methodische Erläuterung

Die jährliche Statistik der Baugenehmigungen wird aus den monatlichen Ergebnissen der entsprechenden Erhebung ermittelt, die Addition der zwölf Monate ergibt jedoch nicht notwendigerweise das Jahresergebnis, da zusätzliche Korrekturen innerhalb eines Jahres – soweit erforderlich – durchgeführt werden. Im Rahmen der Hochbaustatistik werden genehmigungs- oder zustimmungsbedürftige sowie landesrechtlichen Verfahrensvorschriften unterliegende Baumaßnahmen erfasst, bei denen Wohnraum oder sonstiger Nutzraum geschaffen oder verändert wird, sowie Hochbauten, deren Genehmigungsverfahren durch besondere Bundes- oder Landesgesetze geregelt sind. Hochbauten, die ohne die erforderliche Baugenehmigung oder Teilbaugenehmigung errichtet oder geändert werden (sog. Schwarzbauten), sind – soweit die Bauaufsichtsbehörden davon Kenntnis erlangen – ebenfalls einzubeziehen. Die Bautätigkeitsstatistik (Baugenehmigungs-, Baufertigstellungs-, Bauüberhangsstatistik sowie Abgangsstatistik) liefert Ergebnisse über die Struktur, den Umfang und die Entwicklung der Bautätigkeit und ist somit ein wichtiger Indikator für die Beurteilung der Wirtschaftsentwicklung im Bausektor. Darüber hinaus dient sie der Fortschreibung des Wohnungsbestandes und stellt Daten z. B. für die Planung in den Gebietskörperschaften, für Wirtschaft, Forschung und den Städtebau bereit.

Rechtsgrundlage

Hochbaustatistikgesetz (HBauStatG) vom 5. Mai 1998 (BGBl. I S. 869), das zuletzt durch Artikel 5a des Gesetzes vom 12. April 2011 (BGBl. I S. 619) geändert worden ist, in Verbindung mit dem Bundesstatistikgesetz (BStatG) vom 22. Januar 1987 (BGBl. I S. 462, 565), das zuletzt durch Artikel 3 des Gesetzes vom 7. September 2007 (BGBl. I S. 226) geändert worden ist.

Begriffsbestimmungen

Baugenehmigung

Im Rahmen der Hochbaustatistik werden genehmigungs- oder zustimmungsbedürftige sowie landesrechtlichen Verfahrensvorschriften unterliegende Baumaßnahmen erfasst, bei denen Wohnraum oder sonstiger Nutzraum geschaffen oder verändert wird, sowie Hochbauten, deren Genehmigungsverfahren durch besondere Bundes- oder Landesgesetze geregelt sind. Hochbauten, die ohne die erforderliche Baugenehmigung oder Teilbaugenehmigung errichtet oder geändert werden (sog. Schwarzbauten), sind – soweit die Bauaufsichtsbehörden davon Kenntnis erlangen – ebenfalls einzubeziehen.

Bauherr

Bauherr ist, wer im eigenen Namen und für eigene oder fremde Rechnung Bauvorhaben durchführt oder durchführen lässt. Es wird zwischen öffentlichen Bauherren (Bund, Länder, Gemeinden und Sozialversicherungen), Unternehmen, privaten

Haushalten sowie Organisationen ohne Erwerbszweck unterschieden.

Baukosten, veranschlagte

Die veranschlagten Kosten des Bauwerkes sind die Kosten des Bauwerkes gemäß DIN 276 (in der jeweils gültigen Fassung) als Summe der Kostengruppen 300 und 400. Baukosten im Sinne der Bautätigkeitsstatistiken sind somit die Kosten der Baukonstruktion (einschließlich Erdarbeiten und baukonstruktive Einbauten) sowie die Kosten der technischen Anlagen. Kosten für nicht fest verbundene Einbauten, die nicht Bestandteil des Bauwerkes sind, wie Großrechenanlagen oder industrielle Produktionsanlagen, sind nicht einzubeziehen.

Baumaßnahmen an bestehenden Gebäuden

Baumaßnahmen an bestehenden Gebäuden sind bauliche Veränderungen an bestehenden Gebäuden durch Umbau-, Ausbau-, Erweiterungs- oder Wiederherstellungsmaßnahmen. Zu- und Abgänge (neuer Zustand und alter Zustand) an Wohnungen, Räumen und die Merkmale Wohnfläche bzw. Nutzfläche werden saldiert.

Bei der Ergebnisdarstellung der Bautätigkeit insgesamt (Neubau einschließlich Baumaßnahmen an bestehenden Gebäuden) können in Einzelfällen Negativ-Werte auftreten.

Beispiel:

Aus einem Zweifamilienhaus wird durch Zusammenlegung der beiden Wohnungen ein Einfamilienhaus. Zahl der Wohnungen alter Zustand: 2; Zahl der Wohnungen neuer Zustand: 1; Saldo der Zahl der Wohnungen: –1.

Baustoff, überwiegend verwendeter

Anzugeben ist derjenige Baustoff, der bei der Erstellung der tragenden Konstruktion des Gebäudes überwiegend Verwendung findet.

Errichtung neuer Gebäude

Unter Errichtung neuer Gebäude werden Neubauten und Wiederaufbauten verstanden. Als Wiederaufbau gilt der Aufbau zerstörter oder abgerissener Gebäude ab Oberkante des noch vorhandenen Kellergeschosses.

Fertigteilmbauten

Unter Fertigteilmbauweise wird die Errichtung eines Bauwerkes mit vorgefertigten Bauteilen (Fertigteilen) verstanden. Ein Bauwerk gilt im Hochbau als Fertigteilmbau, wenn überwiegend geschosshohe oder raumbreite Fertigteile, z. B. großformatige Wandtafeln, für Außen- oder Innenwände verwendet werden. Fertigteile in diesem Sinne sind tragende, mit Anschlussmitteln versehene Bauteile, die in der Regel nicht an der Einbaustelle hergestellt werden. Sie müssen mithilfe ihrer Anschlussmittel und ohne weitere Bearbeitung zum Bauwerk zusammengefügt oder mit örtlich (am Bau) hergestellten Bauteilen fest verbunden werden können. Hierbei ist notwendig, dass der überwiegende Teil der tragenden Konstruktion (ge-

messen am Rauminhalt) aus Fertigteilen besteht. Für die Beurteilung „überwiegend“ sind die meist konventionell errichteten Fundamente oder Kellergeschosse zu berücksichtigen.

Gebäude

Als Gebäude gelten gemäß der Systematik der Bauwerke selbstständig benutzbare, überdachte Bauwerke, die auf Dauer errichtet sind und die von Menschen betreten werden können und geeignet oder bestimmt sind, dem Schutz von Menschen, Tieren oder Sachen zu dienen. Dabei kommt es auf die Umschließung durch Wände nicht an; die Überdachung allein ist ausreichend. Gebäude im Sinne der Systematik sind auch selbstständig benutzbare unterirdische Bauwerke, die von Menschen betreten werden können und ebenfalls geeignet oder bestimmt sind, dem Schutz von Menschen, Tieren oder Sachen zu dienen. Dazu zählen u. a. unterirdische Krankenhäuser, Ladenzentren und Tiefgaragen.

Heizenergie, verwendete

Bei der Angabe zur Heizenergie wird zwischen primärer und sekundärer Heizenergie unterschieden. Als primäre Heizenergie gilt die bezogen auf den Heizenergieanteil überwiegende Energiequelle. Hierfür ist eine Angabe zwingend. Die primäre Heizenergie ist beim Einsatz nur einer Energiequelle die alleinige eingesetzte Energie. Die Angabe zur sekundären Heizenergie ist daher nur erforderlich, wenn mindestens eine weitere Energie für die Beheizung eingesetzt wird. Bei mehr als zwei Energiequellen sind die beiden überwiegenden entsprechend ihres Anteils (primär/sekundär) anzugeben. Es ist demnach jeweils nur eine Antwort möglich. Für Gebäude, die aufgrund ihrer guten Wärmedämmung nicht über ein klassisches Heizsystem, sondern nur über Lüftungsanlagen verfügen, ist bei der primär verwendeten Heizenergie „keine“ anzugeben. Dies trifft beispielsweise für sogenannte Passivhäuser oder Plus-Energie-Häuser zu.

Nichtwohngebäude

Nichtwohngebäude sind Gebäude, die überwiegend (mindestens zu mehr als der Hälfte der Nutzfläche) Nichtwohnzwecken dienen. Zu den Nichtwohngebäuden zählen Anstaltsgebäude, Büro- und Verwaltungsgebäude, landwirtschaftliche Betriebsgebäude, nichtlandwirtschaftliche Betriebsgebäude (wie Fabrikgebäude, Handelsgebäude, Hotels u. dgl.) und sonstige Nichtwohngebäude (wie Schulgebäude, Kindertagesstätten, Sporthallen).

Nutzfläche

Unter Nutzfläche versteht man im Sinne der Bautätigkeitsstatistik nur die anrechenbaren Flächen in Gebäuden oder Gebäudeteilen, die nicht Wohnzwecken dienen. Als Nutzfläche ist also die Fläche im Erhebungsbogen einzutragen, die sich ergibt, wenn von der Nutzfläche nach DIN 277 die Wohnfläche abgezogen wird.

Nicht zur Nutzfläche gehören die technische Funktionsfläche (Fläche der Räume für betriebstechnische Anlagen) sowie die Verkehrsfläche (Fläche zur Verkehrserschließung und -sicherung, wie z. B. Flure, Hallen, Treppen, Aufzugsschächte usw.).

Räume

Die Zahl der Räume umfasst alle Wohn-, Ess- und Schlafzimmer und andere separate Räume (z. B. bewohnbare Keller- und Bodenräume) von mindestens 6 m² Größe sowie abgeschlossene Küchen unabhängig von deren Größe. Bad, Toilette, Flur und Wirtschaftsräume werden grundsätzlich nicht mitgezählt. Ein Wohnzimmer mit einer Essecke, Schlafnische oder Kochnische ist als ein Raum zu zählen. Dementsprechend bestehen Wohnungen, in denen es keine bauliche Trennung der einzelnen Wohnbereiche gibt (z. B. sog. „Loftwohnungen“), aus nur einem Raum.

Wohnungen

Unter einer Wohnung sind nach außen abgeschlossene, zu Wohnzwecken bestimmte, in der Regel zusammenliegende Räume zu verstehen, die die Führung eines eigenen Haushaltes ermöglichen. Wohnungen haben einen eigenen Eingang unmittelbar vom Freien, von einem Treppenhaus oder einem Vorraum. Zur Wohnung können aber auch außerhalb des eigentlichen Wohnungsabschlusses liegende zu Wohnzwecken ausgebaute Keller- oder Bodenräume (z. B. Mansarden) gehören.

Wohnfläche

Die Wohnfläche (zu berechnen nach der Verordnung der Wohnfläche (Wohnflächenverordnung – WoFIV) vom 25. November 2003 (BGBl. I S. 2346)) umfasst die Grundflächen der Räume, die ausschließlich zu einer Wohnung gehören, also die Flächen von Wohn- und Schlafräumen, Küchen und Nebenräumen (Dielen, Abstellräume, Bad) innerhalb einer Wohnung. Die Wohnfläche eines Wohnheims umfasst die Grundflächen der Räume, die zur alleinigen und gemeinschaftlichen Nutzung durch die Bewohner bestimmt sind.

Wohngebäude

Wohngebäude sind Gebäude, die mindestens zur Hälfte – gemessen am Anteil der Wohnfläche (zu berechnen nach der Verordnung der Wohnfläche (Wohnflächenverordnung – WoFIV) vom 25. November 2003 (BGBl. I S. 2346)) an der Nutzfläche nach DIN 277 (in der jeweils gültigen Fassung)) – Wohnzwecken dienen. Zu den Wohngebäuden zählen auch Ferien-, Sommer- und Wochenendhäuser mit einer Mindestgröße von 50 m² Wohnfläche.

Wohngebäude mit Eigentumswohnungen

Wohngebäude mit Eigentumswohnungen sind Wohngebäude, die Wohneinheiten enthalten, an denen durch Eintragung im Wohnungsgrundbuch Sondereigentum nach den Vorschriften des Wohnungseigentumsgesetzes vom 15. März 1951 (BGBl. I S. 175), zuletzt geändert durch Artikel 9 des Gesetzes zur Reform des Kontopfändungsschutzes vom 7. Juli 2009 (BGBl. I S. 1707) begründet ist oder werden soll. Entsprechend den Vorschriften des Wohnungseigentumsgesetzes besteht ein Wohngebäude entweder ausschließlich aus Eigentumswohnungen oder es befindet sich überhaupt keine Eigentumswohnung darin. Maßgebend ist die Absicht des Bauherren zum Zeitpunkt der Baugenehmigung. Die Gebäudeart „Wohngebäude mit Eigentumswohnungen“ ist auch dann anzugeben, wenn der Bauherr beabsichtigt, einen Teil oder alle der im Grundbuch als Eigentumswohnungen nachzuweisenden Wohnungen zu vermieten.

Wohnheime

Wohnheime sind Wohngebäude, die primär den Wohnbedürfnissen bestimmter Bevölkerungskreise dienen (z. B. Studentenwohnheim, Seniorenwohnheim). Wohnheime besitzen Gemeinschaftsräume. Die Bewohnerinnen/Bewohner von Wohnheimen führen einen eigenen Haushalt. Die Zuordnung eines Gebäudes zu den Wohnheimen oder den Anstaltsgebäuden (Nichtwohngebäude) hängt von der primären Zweckbe-

stimmung des Gebäudes ab. So zählen zu den Wohnheimen (Wohngebäuden) z. B. Studentenheime, Heime für Pflegepersonal, Alten- und Altenwohnheime, Schülerwohnheime und Behindertenheime, bei denen das Wohnen im Vordergrund steht. Dagegen gelten u. a. Altenpflege- und Krankenhäuser, Säuglings-, Erziehungs- und Müttergenesungsheime, Heime von Unterrichtsanstalten sowie Heime für die Eingliederung und Pflege behinderter Menschen als Nichtwohngebäude.

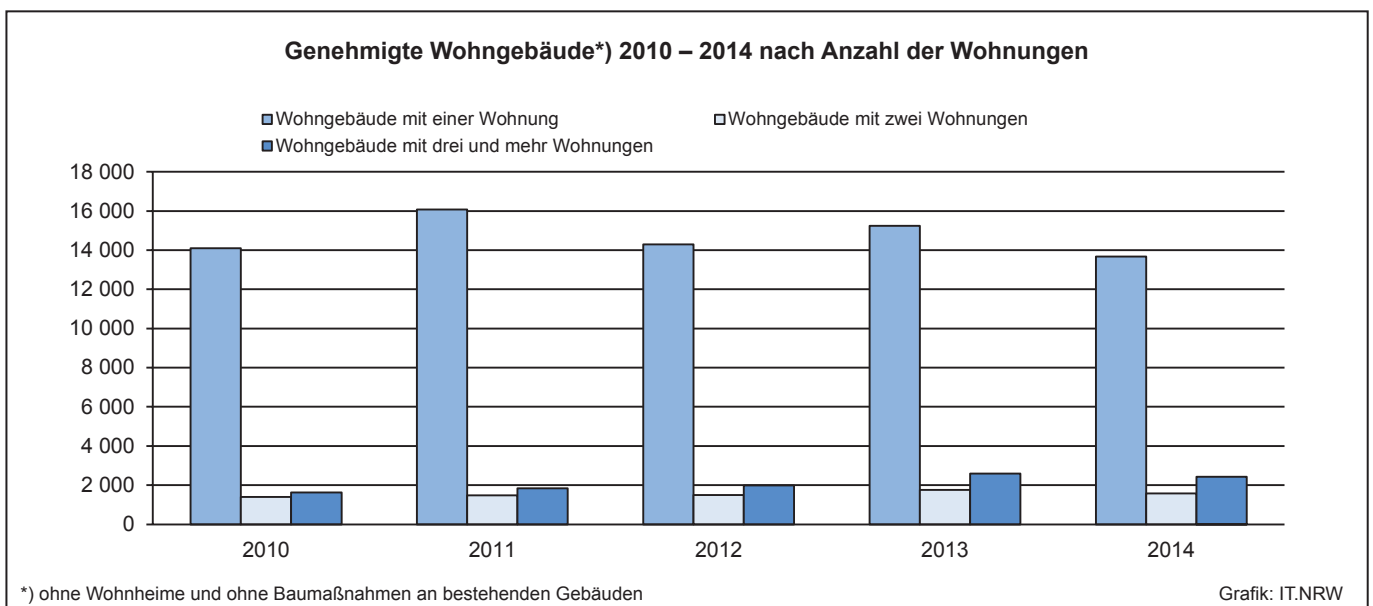
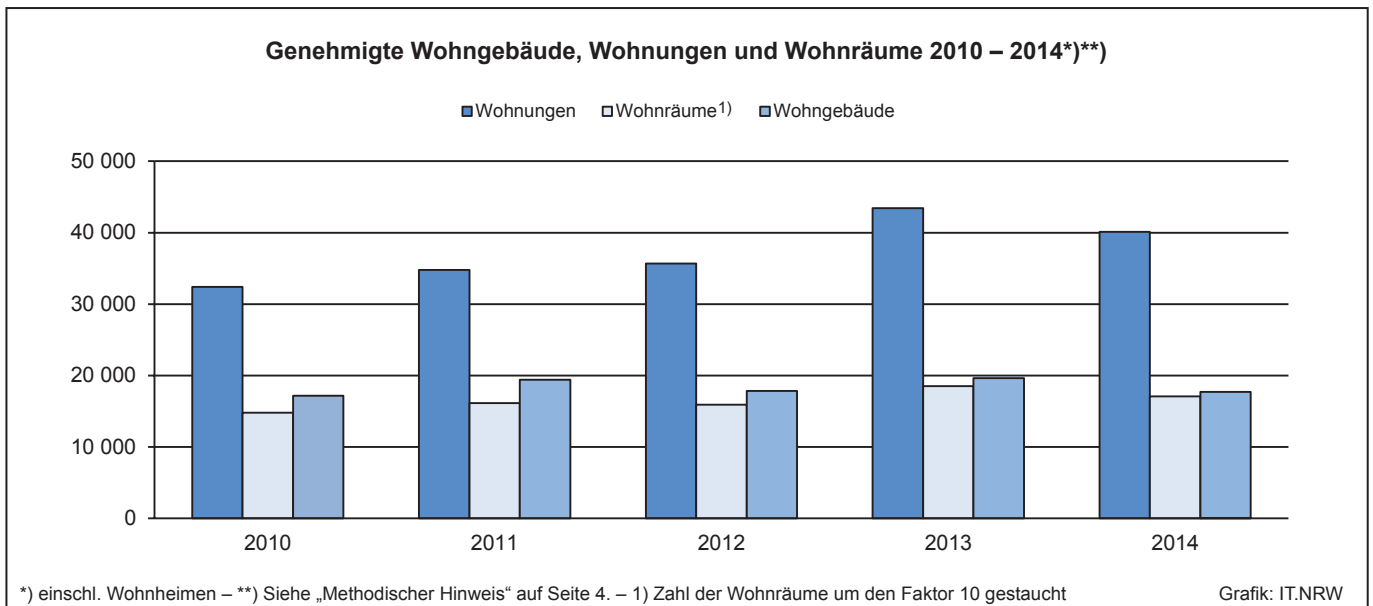
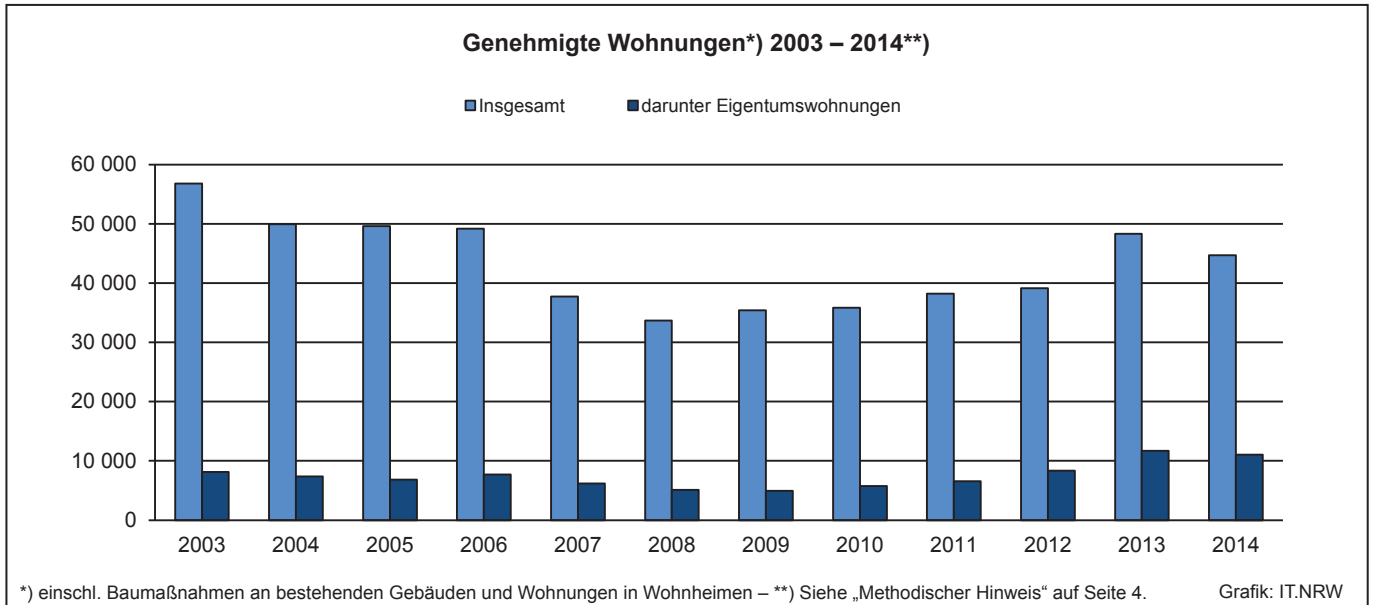

Genehmigungen im Wohnungsneubau*) 2011 – 2014 nach Gebäudetypen

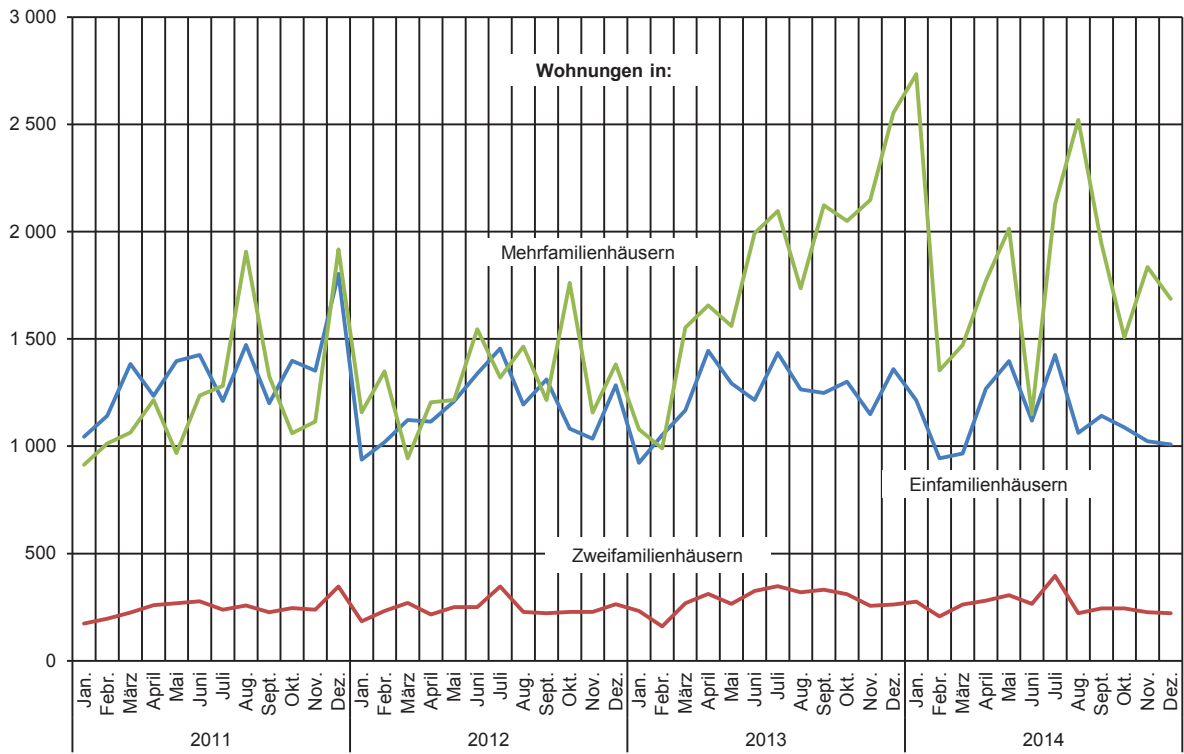

*) ohne Wohnungen in Wohnheimen

Grafik: IT.NRW

1. Baugenehmigungen 2010 – 2014*)

Merkmale	Einheit	2010	2011	2012	2013	2014
Hochbau insgesamt						
Wohnungen	Anzahl	36 441	38 822	39 989	49 586	45 630
Wohnräume	Anzahl	167 234	180 479	178 547	209 597	192 977
Rauminhalt	Mill. m³	48,6	51,5	49,4	58,8	51,9
veranschlagte Kosten der Bauwerke	Mill. EUR	8 749,0	9 466,5	9 626,1	12 017,0	10 641,5
Wohnungsbau ohne Baumaßnahmen an bestehenden Wohngebäuden						
Wohngebäude insgesamt	Anzahl	17 168	19 416	17 821	19 646	17 707
davon						
Wohngebäude mit ... Wohnung(en)						
1	Anzahl	14 102	16 069	14 302	15 247	13 667
2	Anzahl	1 402	1 476	1 488	1 752	1 578
3 und mehr	Anzahl	1 632	1 835	1 986	2 592	2 422
Wohnheime	Anzahl	32	36	45	55	40
Wohnungen	Anzahl	32 393	34 794	35 695	43 412	40 103
Wohnräume	Anzahl	147 903	161 301	159 221	184 876	170 859
Wohnfläche	1 000 m ²	3 577,3	3 993,2	3 956,5	4 657,6	4 342,2
je Wohnung	m ²	110,4	114,8	110,8	107,3	108,3
Rauminhalt	Mill. m ³	19,0	21,2	21,0	24,9	23,2
veranschlagte Kosten der Bauwerke	Mill. EUR	4 571,5	5 223,3	5 367,0	6 518,2	6 226,5
je Wohnung	EUR	141 127	150 119	150 357	150 148	155 262
je m ² Wohnfläche	EUR	1 278	1 308	1 357	1 399	1 434
je m ³ Rauminhalt	EUR	240	247	256	262	268
Wohnungsbau einschl. Baumaßnahmen an bestehenden Wohngebäuden						
Wohnungen	Anzahl	35 848	38 203	39 169	48 306	44 702
Wohnräume	Anzahl	165 376	178 637	176 450	206 905	190 543
veranschlagte Kosten der Bauwerke	Mill. EUR	5 147,7	5 834,8	6 011,9	7 318,0	7 014,0
Nichtwohnbau ohne Baumaßnahmen an bestehenden Nichtwohngebäuden						
Nichtwohngebäude insgesamt	Anzahl	3 703	3 888	3 481	3 922	3 151
darunter						
nichtlandwirtschaftliche Betriebsgebäude	Anzahl	1 710	1 933	1 806	2 019	1 633
Wohnungen	Anzahl	488	560	745	890	764
Rauminhalt	Mill. m ³	29,6	30,3	28,4	33,9	28,7
Nutzfläche	1 000 m ²	4 307,3	4 241,5	3 992,7	4 847,5	3 877,5
veranschlagte Kosten der Bauwerke	Mill. EUR	2 903,1	2 836,8	2 792,1	3 814,6	2 948,0
je m ³ Rauminhalt	EUR	98	94	98	112	103
je m ² Nutzfläche	EUR	674	669	699	787	760
Nichtwohnbau einschl. Baumaßnahmen an bestehenden Nichtwohngebäuden						
Wohnungen	Anzahl	593	619	820	1 280	928
Nutzfläche	1 000 m ²	5 046,3	5 003,6	4 786,4	5 608,5	4 446,6
veranschlagte Kosten der Bauwerke	Mill. EUR	3 601,3	3 631,7	3 614,2	4 699,0	3 627,5

*) Siehe „Methodischer Hinweis“ auf Seite 4.

2. Genehmigte Wohngebäude 2014 nach Gebäudeart und Bauherren

2.1 Insgesamt (einschl. Baumaßnahmen an bestehenden Gebäuden)

Gebäudeart Bauherr	Gebäude/ Baumaßnahmen	Nutzfläche	Darin Wohnungen		Veranschlagte Kosten der Bauwerke 1 000 EUR
			insgesamt	mit Wohnfläche	
	Anzahl	1 000 m ²	Anzahl	1 000 m ²	
Wohngebäude insgesamt	25 945	637,1	44 702	4 906,9	7 013 998
davon entfielen auf					
öffentliche Bauherren	43	5,0	401	22,0	33 736
Unternehmen	5 824	266,3	20 814	1 949,7	2 777 125
davon					
Wohnungsunternehmen	4 886	244,9	18 244	1 702,3	2 436 853
Immobilienfonds	35	7,9	265	22,6	34 595
sonstige Unternehmen	903	13,4	2 305	224,7	305 677
private Haushalte	19 963	351,9	22 593	2 870,5	4 103 346
Organisationen ohne Erwerbszweck	115	13,9	894	64,7	99 791
darunter					
Wohngebäude mit Eigentumswohnungen	1 438	181,9	11 034	1 008,7	1 507 807
Wohnheime	63	2,4	1 204	50,9	74 115

Noch: 2. Genehmigte Wohngebäude 2014 nach Gebäudeart und Bauherren

2.2 Errichtung neuer Gebäude

Gebäudeart Bauherr	Gebäude	Rauminhalt	Nutzfläche	Darin Wohnungen			Veranschlagte Kosten der Bauwerke
				insgesamt	mit		
					Wohnfläche	Wohnräumen	
Anzahl	1 000 m ³	1 000 m ²	Anzahl	1 000 m ²	Anzahl	1 000 EUR	
Wohngebäude mit einer Wohnung	13 667	10 842	344,5	13 667	2 072,2	81 787	2 896 708
davon entfielen auf							
öffentliche Bauherren	3	4	0	3	0,6	27	978
Unternehmen	3 675	2 527	41,9	3 675	512,8	20 491	623 074
davon							
Wohnungsunternehmen	3 255	2 195	33,5	3 255	451,6	18 105	539 510
Immobilienfonds	6	6	0,4	6	1,0	36	1 493
sonstige Unternehmen	414	326	8,0	414	60,2	2 350	82 071
private Haushalte	9 979	8 303	302,5	9 979	1 557,3	61 205	2 270 402
Organisationen ohne Erwerbszweck	10	8	0,1	10	1,5	64	2 254
Wohngebäude mit 2 Wohnungen	1 578	1 849	59,2	3 156	353,2	14 271	494 668
davon entfielen auf							
öffentliche Bauherren	1	1	–	2	0,1	8	150
Unternehmen	178	199	5,0	356	39,4	1 540	.
davon							
Wohnungsunternehmen	129	136	3,2	258	27,4	1 076	35 917
Immobilienfonds	6	7	0,3	12	1,3	43	1 664
sonstige Unternehmen	43	56	1,4	86	10,8	421	13 903
private Haushalte	1 397	1 643	54,0	2 794	312,8	12 695	441 175
Organisationen ohne Erwerbszweck	2	6	0,3	4	0,9	28	.
Wohngebäude mit 3 und mehr Wohnungen (ohne Wohnheime)	2 422	10 289	418,3	22 368	1 875,4	73 230	2 770 067
davon entfielen auf							
öffentliche Bauherren	20	80	4,7	192	14,0	611	19 799
Unternehmen	1 296	7 029	283,1	14 867	1 263,7	47 709	1 899 629
davon							
Wohnungsunternehmen	1 131	6 316	248,7	13 382	1 133,2	42 887	1 708 659
Immobilienfonds	15	110	8,4	225	19,0	670	30 376
sonstige Unternehmen	150	603	26,0	1 260	111,6	4 152	160 594
private Haushalte	1 059	2 919	117,4	6 639	551,2	23 070	778 468
Organisationen ohne Erwerbszweck	47	261	13,1	670	46,5	1 840	72 171
Wohnheime	40	216	10,6	912	41,4	1 571	65 030
Wohngebäude insgesamt	17 707	23 196	832,5	40 103	4 342,2	170 859	6 226 473
davon entfielen auf							
öffentliche Bauherren	29	111	5,5	365	20,1	828	31 030
Unternehmen	5 163	9 848	335,2	19 325	1 834,3	70 491	2 601 326
davon							
Wohnungsunternehmen	4 524	8 705	288,9	17 185	1 623,8	62 607	2 301 553
Immobilienfonds	27	123	9,1	243	21,3	749	33 533
sonstige Unternehmen	612	1 020	37,1	1 897	189,2	7 135	266 240
private Haushalte	12 440	12 901	474,8	19 579	2 428,0	97 204	3 499 337
Organisationen ohne Erwerbszweck	75	337	17,1	834	59,8	2 336	94 780
darunter							
Wohngebäude mit Eigentumswohnungen	1 115	5 201	217,5	10 405	945,8	35 402	1 398 371
Wohngebäude im Fertigteilbau zusammen	1 825	1 365	45,1	2 195	278,0	11 079	387 544
davon							
Gebäude mit ... Wohnung(en)							
1	1 683	1 159	37,3	1 683	238,3	9 441	329 280
2	113	113	3,7	226	22,4	923	31 795
3 und mehr	25	82	3,8	218	15,1	623	23 763
Wohnheime	4	10	0,3	68	2,2	92	2 706

3. Genehmigte Nichtwohngebäude 2014 nach Gebäudeart und Bauherren

3.1 Insgesamt (einschl. Baumaßnahmen an bestehenden Gebäuden)

Gebäudeart Bauherr	Gebäude/ Baumaßnahmen	Nutzfläche	Darin Wohnungen		Veranschlagte Kosten der Bauwerke
			insgesamt	mit Wohnfläche	
			Anzahl	1 000 m ²	
Anstaltsgebäude	91	163,6	266	12,5	259 025
davon entfielen auf					
öffentliche Bauherren	8	11,4	–	–	.
Unternehmen	45	104,3	149	8,7	149 116
private Haushalte	2	0,2	–2	–0,2	.
Organisationen ohne Erwerbszweck	36	47,7	119	4,0	86 838
Büro- und Verwaltungsgebäude	557	565,1	188	20,6	900 117
davon entfielen auf					
öffentliche Bauherren	25	29,3	–11	–1,2	59 835
Unternehmen	399	477,4	124	14,9	741 454
private Haushalte	113	41,9	81	6,9	64 879
Organisationen ohne Erwerbszweck	20	16,4	–6	0,1	33 949
Landwirtschaftliche Betriebsgebäude	1 131	697,7	65	5,0	216 084
davon entfielen auf					
öffentliche Bauherren	–	–	–	–	–
Unternehmen	1 032	678,1	39	2,1	203 251
private Haushalte	96	16,8	26	2,9	12 253
Organisationen ohne Erwerbszweck	3	2,9	–	–	580
Nichtlandwirtschaftliche Betriebsgebäude	2 576	2 712,1	340	29,0	1 730 143
davon entfielen auf					
öffentliche Bauherren	64	60,8	2	0,1	52 555
Unternehmen	1 878	2 424,4	195	15,9	1 501 697
private Haushalte	596	199,5	142	12,8	143 704
Organisationen ohne Erwerbszweck	38	27,4	1	0,1	32 187
darunter					
Fabrik- und Werkstattgebäude	717	709,5	53	6,1	489 934
Handels- und Lagergebäude	1 453	1 778,6	232	20,6	1 034 449
Hotels und Gaststätten	128	53,6	36	1,3	92 596
Sonstige Nichtwohngebäude	732	308,2	69	2,1	522 129
davon entfielen auf					
öffentliche Bauherren	226	123,9	–6	–0,7	240 968
Unternehmen	185	94,7	65	3,8	142 975
private Haushalte	99	21,7	32	1,9	27 371
Organisationen ohne Erwerbszweck	222	67,8	–22	–2,9	110 815
Nichtwohngebäude insgesamt	5 087	4 446,6	928	69,2	3 627 498
davon entfielen auf					
öffentliche Bauherren	323	225,5	–15	–1,8	376 304
Unternehmen	3 539	3 778,9	572	45,4	2 738 493
private Haushalte	906	280,1	279	24,3	248 332
Organisationen ohne Erwerbszweck	319	162,1	92	1,2	264 369
darunter					
ausgewählte Infrastrukturgebäude zusammen	876	526,9	333	14,1	830 747
davon					
Gebäude für öffentliche Sicherheit und Ordnung	48	24,5	–	0	36 780
Gebäude im kulturellen Bereich	28	5,4	1	0,1	11 563
Gebäude für Bildung, Wissenschaft und Forschung	96	79,2	15	0,5	169 402
darunter					
allgemein- und berufsbildende Schulen	73	63,7	–	–0,1	127 554
Gebäude des Gesundheitswesens	136	77,3	96	3,9	151 557
Gebäude des Sozialwesens	399	242,4	231	10,7	357 970
Gebäude für Freizeit, Erholung und Sport	141	62,6	–10	–1,0	83 455
Gebäude der Ver- und Entsorgung	22	26,8	–	–	14 410
Gebäude des Verkehrs- und Nachrichtenwesens	6	8,7	–	–	5 610

Noch: 3. Genehmigte Nichtwohngebäude 2014 nach Gebäudeart und Bauherren

3.2 Errichtung neuer Gebäude

Gebäudeart Bauherr	Gebäude	Rauminhalt	Nutzfläche	Darin Wohnungen			Veranschlagte Kosten der Bauwerke
				insgesamt	mit		
					Anzahl	1 000 m ³	1 000 m ²
Anstaltsgebäude	44	657	137,4	231	12,0	450	190 219
davon entfielen auf							
öffentliche Bauherren	3	31	7,5	–	–	–	10 985
Unternehmen	26	436	90,5	116	8,2	312	128 161
private Haushalte	–	–	–	–	–	–	–
Organisationen ohne Erwerbszweck	15	190	39,4	115	3,8	138	51 073
Büro- und Verwaltungsgebäude	303	2 845	518,6	204	17,8	629	785 978
davon entfielen auf							
öffentliche Bauherren	14	129	23,4	–	–	–	41 924
Unternehmen	233	2 437	443,8	150	12,9	448	664 803
private Haushalte	47	190	36,7	44	4,2	153	49 319
Organisationen ohne Erwerbszweck	9	89	14,7	10	0,6	28	29 932
Landwirtschaftliche Betriebsgebäude	897	4 422	652,1	25	1,1	42	188 539
davon entfielen auf							
öffentliche Bauherren	–	–	–	–	–	–	–
Unternehmen	844	4 287	632,6	25	1,1	42	181 177
private Haushalte	50	114	16,7	–	–	–	6 782
Organisationen ohne Erwerbszweck	3	21	2,9	–	–	–	580
Nichtlandwirtschaftliche Betriebsgebäude	1 633	19 355	2 332,0	239	20,1	746	1 424 402
davon entfielen auf							
öffentliche Bauherren	43	262	55,7	1	0,1	4	46 170
Unternehmen	1 205	17 807	2 068,5	163	12,4	463	1 236 858
private Haushalte	353	1 147	182,5	75	7,5	279	110 802
Organisationen ohne Erwerbszweck	32	139	25,3	–	–	–	30 572
darunter							
Fabrik- und Werkstattgebäude	413	4 226	559,9	27	3,5	128	379 684
Handels- und Lagergebäude	953	14 148	1 565,3	150	14,2	529	870 228
Hotels und Gaststätten	40	215	44,5	43	1,2	45	71 870
Sonstige Nichtwohngebäude	274	1 388	237,3	65	6,1	217	358 829
davon entfielen auf							
öffentliche Bauherren	93	548	94,3	1	0	1	165 000
Unternehmen	93	480	78,9	47	4,4	152	111 285
private Haushalte	24	92	15,7	14	1,3	53	14 519
Organisationen ohne Erwerbszweck	64	269	48,4	3	0,2	11	68 025
Nichtwohngebäude insgesamt	3 151	28 667	3 877,5	764	57,0	2 084	2 947 967
davon entfielen auf							
öffentliche Bauherren	153	970	181,0	2	0,1	5	264 079
Unternehmen	2 401	25 446	3 314,3	501	39,1	1 417	2 322 284
private Haushalte	474	1 543	251,6	133	13,1	485	181 422
Organisationen ohne Erwerbszweck	123	708	130,6	128	4,6	177	180 182
darunter							
ausgewählte Infrastrukturgebäude zusammen	353	2 510	424,0	297	18,1	671	589 449
davon							
Gebäude für öffentliche Sicherheit und Ordnung	32	114	21,6	1	0,1	4	31 564
Gebäude im kulturellen Bereich	8	18	3,2	–	–	–	4 711
Gebäude für Bildung, Wissenschaft und Forschung	39	384	63,0	–	–	–	114 329
darunter							
allgemein- und berufsbildende Schulen	29	293	50,5	–	–	–	92 077
Gebäude des Gesundheitswesens	40	297	54,8	49	4,6	155	86 023
Gebäude des Sozialwesens	147	970	200,4	245	13,2	505	277 358
Gebäude für Freizeit, Erholung und Sport	64	348	47,9	2	0,2	7	59 770
Gebäude der Ver- und Entsorgung	18	268	24,6	–	–	–	10 139
Gebäude des Verkehrs- und Nachrichtenwesens	5	111	8,5	–	–	–	5 555

4. Genehmigte Wohn- und Nichtwohngebäude im Fertigteilbau 2014 nach Gebäudeart und Bauherren

Gebäudeart Bauherr	Gebäude			Darin Wohnungen			Veranschlagte Kosten der Bauwerke 1 000 EUR
	ins- gesamt	mit		ins- gesamt	mit		
		Rauminhalt	Nutzfläche		Wohnfläche	Wohnräumen	
Anzahl	1 000 m ³	1 000 m ²	Anzahl	1 000 m ²	Anzahl		
Wohngebäude							
Wohngebäude mit ... Wohnung(en)							
1	1 683	1 159	37,3	1 683	238,3	9 441	329 280
2	113	113	3,7	226	22,4	923	31 795
3 und mehr	25	82	3,8	218	15,1	623	23 763
Wohnheime	4	10	0,3	68	2,2	92	2 706
Wohngebäude insgesamt	1 825	1 365	45,1	2 195	278,0	11 079	387 544
davon entfielen auf							
öffentliche Bauherren und Organisationen ohne Erwerbszweck	8	17	0,4	120	3,2	143	4 204
Unternehmen	353	220	3,8	450	52,2	2 049	58 770
davon							
Wohnungsunternehmen	310	189	3,0	388	46,0	1 748	51 562
Immobilienfonds	–	–	–	–	–	–	–
sonstige Unternehmen	43	31	0,8	62	6,1	301	7 208
private Haushalte	1 464	1 128	41,0	1 625	222,7	8 887	324 570
Nichtwohngebäude							
Anstaltsgebäude	3	19	4,6	–	–	–	7 485
Büro- und Verwaltungsgebäude	67	526	108,9	83	7,5	228	124 678
Landwirtschaftliche Betriebsgebäude	291	1 644	242,9	20	0,6	20	54 384
Nichtlandwirtschaftliche Betriebsgebäude	807	13 212	1 437,4	22	2,3	82	719 629
darunter							
Fabrik- und Werkstattgebäude	223	2 714	351,1	4	0,4	14	228 079
Handels- und Lagergebäude	498	10 105	1 004,8	18	1,9	68	451 748
Sonstige Nichtwohngebäude	75	316	51,7	–	–	–	60 656
Nichtwohngebäude insgesamt	1 243	15 716	1 845,5	125	10,4	330	966 832
davon entfielen auf							
öffentliche Bauherren	44	226	52,5	–	–	–	38 913
Unternehmen	987	14 714	1 674,1	119	9,9	306	862 059
private Haushalte	178	641	97,2	6	0,4	24	50 744
Organisationen ohne Erwerbszweck	34	136	21,8	–	–	–	15 116
darunter							
ausgewählte Infrastrukturgebäude zusammen	87	695	85,9	–	–	–	79 988
davon							
Gebäude für öffentliche Sicherheit und Ordnung	3	10	1,7	–	–	–	.
Gebäude im kulturellen Bereich	2	5	0,8	–	–	–	.
Gebäude für Bildung, Wissenschaft und Forschung	12	60	10,0	–	–	–	13 196
Gebäude des Gesundheitswesens	3	21	4,5	–	–	–	7 000
Gebäude des Sozialwesens	28	85	18,1	–	–	–	24 999
Gebäude für Freizeit, Erholung und Sport	24	149	19,8	–	–	–	18 583
Gebäude der Ver- und Entsorgung	11	262	23,3	–	–	–	8 853
Gebäude des Verkehrs- und Nachrichtenwesens	4	104	7,7	–	–	–	5 195

5. Genehmigte Wohngebäude 2014 nach Gebäudeart und Haustyp

Gebäudeart Haustyp	Wohngebäude			Darin Wohnungen		Veranschlagte Kosten der Bauwerke 1 000 EUR
	ins- gesamt	mit		ins- gesamt	mit Wohnfläche	
		Rauminhalt	Nutzfläche			
	Anzahl	1 000 m ³	1 000 m ²	Anzahl	1 000 m ²	
Wohngebäude mit einer Wohnung	13 667	10 842	344,5	13 667	2 072,2	2 896 708
davon						
Einzelhaus	8 682	7 482	300,4	8 682	1 387,8	2 045 487
Doppelhaus	3 067	2 163	38,6	3 067	429,7	558 085
Reihenhaus	1 902	1 179	4,5	1 902	251,3	287 742
sonstiger Haustyp	16	18	1,0	16	3,4	5 394
Wohngebäude mit 2 Wohnungen	1 578	1 849	59,2	3 156	353,2	494 668
davon						
Einzelhaus	1 201	1 461	51,8	2 402	278,1	391 119
Doppelhaus	305	311	5,8	610	60,6	83 113
Reihenhaus	66	65	1,2	132	12,4	17 139
sonstiger Haustyp	6	12	0,4	12	2,1	3 297
Wohngebäude mit 3 und mehr Wohnungen	2 422	10 289	418,3	22 368	1 875,4	2 770 067
davon						
Einzelhaus	1 713	6 607	269,8	14 469	1 213,8	1 759 984
Doppelhaus	129	317	7,8	811	61,7	81 300
Reihenhaus	258	988	31,0	2 226	184,2	262 164
sonstiger Haustyp	322	2 377	109,7	4 862	415,6	666 619
Wohnheime	40	216	10,6	912	41,4	65 030
davon						
Einzelhaus	31	174	6,8	722	34,2	53 412
Doppelhaus	2	3	–	2	0,7	.
Reihenhaus	–	–	–	–	–	–
sonstiger Haustyp	7	39	3,8	188	6,5	.
Wohngebäude insgesamt	17 707	23 196	832,5	40 103	4 342,2	6 226 473
davon						
Einzelhaus	11 627	15 724	628,8	26 275	2 913,8	4 250 002
Doppelhaus	3 503	2 794	52,2	4 490	552,7	723 518
Reihenhaus	2 226	2 232	36,6	4 260	448,0	567 045
sonstiger Haustyp	351	2 446	114,9	5 078	427,7	685 908
darunter						
Wohngebäude mit Eigentumswohnungen	1 115	5 201	217,5	10 405	945,8	1 398 371
davon						
Einzelhaus	812	3 376	141,1	6 828	617,7	897 738
Doppelhaus	41	118	4,2	263	22,4	29 085
Reihenhaus	84	337	15,6	670	61,8	87 421
sonstiger Haustyp	178	1 370	56,6	2 644	243,8	384 127

6. Genehmigte Wohn- und Nichtwohngebäude 2014 nach Gebäudeart und überwiegend verwendetem Baustoff

Gebäudeart	Überwiegend verwendeter Baustoff							
	Stahl		Stahlbeton		Ziegel		Kalksandstein	
	Gebäude	mit Rauminhalt	Gebäude	mit Rauminhalt	Gebäude	mit Rauminhalt	Gebäude	mit Rauminhalt
	Anzahl	1 000 m ³	Anzahl	1 000 m ³	Anzahl	1 000 m ³	Anzahl	1 000 m ³
Wohngebäude								
Wohngebäude mit ... Wohnung(en)								
1	–	–	1 382	980,5	3 227	2 656,9	4 496	3 658,4
2	–	–	90	111,5	505	597,8	494	594,3
3 und mehr	–	–	363	2 496,1	494	1 632,4	1 181	5 078,9
Wohnheime	2	2,8	10	66,9	6	20,8	15	88,5
Wohngebäude insgesamt	2	2,8	1 845	3 655,0	4 232	4 907,9	6 186	9 420,0
darunter								
Wohngebäude mit Eigentumswohnungen	–	–	194	1 579,1	225	770,1	557	2 442,4
Wohngebäude im Fertigteilbau	2	2,8	363	257,2	8	5,2	2	1,6
Nichtwohngebäude								
Anstaltsgebäude	–	–	15	274,5	1	46,2	22	280,4
Büro- und Verwaltungsgebäude	26	157,9	136	1 936,7	33	166,2	63	441,5
Landwirtschaftliche Betriebsgebäude	324	1 741,3	295	1 603,0	62	218,7	45	157,1
Nichtlandwirtschaftliche Betriebsgebäude	647	5 069,7	559	12 332,0	78	308,0	152	901,7
darunter								
Fabrik- und Werkstattgebäude	171	1 427,5	159	2 417,8	11	51,3	28	133,4
Handels- und Lagergebäude	414	3 255,4	315	9 602,5	46	225,8	78	604,2
Hotels und Gaststätten	5	6,4	11	131,5	1	3,3	11	48,2
Sonstige Nichtwohngebäude	28	70,2	69	578,8	38	167,4	84	417,5
Nichtwohngebäude insgesamt	1 025	7 039,1	1 074	16 725,0	212	906,4	366	2 198,1
darunter								
ausgewählte Infrastrukturgebäude	31	178,9	99	1 138,7	45	231,0	116	743,5
Nichtwohngebäude im Fertigteilbau	728	5 497,6	349	9 466,7	2	48,6	1	10,1
Gebäudeart	Überwiegend verwendeter Baustoff							
	Porenbeton		Leichtbeton, Bims		Holz		sonstiger Baustoff	
	Gebäude	mit Rauminhalt	Gebäude	mit Rauminhalt	Gebäude	mit Rauminhalt	Gebäude	mit Rauminhalt
	Anzahl	1 000 m ³	Anzahl	1 000 m ³	Anzahl	1 000 m ³	Anzahl	1 000 m ³
Wohngebäude								
Wohngebäude mit ... Wohnung(en)								
1	2 167	1 668,1	662	579,5	1 558	1 155,5	175	143,4
2	219	242,9	107	128,0	123	126,5	40	47,6
3 und mehr	200	562,7	130	376,2	18	32,1	36	110,5
Wohnheime	5	30,7	1	1,9	1	4,5	–	–
Wohngebäude insgesamt	2 591	2 504,4	900	1 085,6	1 700	1 318,7	251	301,5
darunter								
Wohngebäude mit Eigentumswohnungen	67	183,3	48	150,7	4	5,4	20	69,9
Wohngebäude im Fertigteilbau	4	3,2	4	3,4	1 432	1 081,6	10	10,1
Nichtwohngebäude								
Anstaltsgebäude	4	48,8	–	–	2	7,1	–	–
Büro- und Verwaltungsgebäude	14	62,6	11	39,4	17	33,8	3	6,8
Landwirtschaftliche Betriebsgebäude	7	13,2	–	–	145	367,6	19	321,2
Nichtlandwirtschaftliche Betriebsgebäude	36	169,8	21	60,9	89	235,6	51	277,2
darunter								
Fabrik- und Werkstattgebäude	8	28,8	9	34,4	12	40,6	15	92,0
Handels- und Lagergebäude	14	113,7	7	20,0	48	147,4	31	179,3
Hotels und Gaststätten	5	9,0	1	2,2	5	11,9	1	2,3
Sonstige Nichtwohngebäude	12	27,2	6	15,6	34	103,3	3	8,5
Nichtwohngebäude insgesamt	73	321,6	38	116,0	287	747,4	76	613,8
darunter								
ausgewählte Infrastrukturgebäude	17	78,9	7	17,9	35	112,3	3	8,6
Nichtwohngebäude im Fertigteilbau	–	–	2	2,7	120	311,6	41	379,0

7. Genehmigte Wohn- und Nichtwohngebäude 2014

7.1 Nach Gebäudeart und Art der Beheizung

Gebäudeart	Gebäude						
	insgesamt	davon sind ausgestattet					ohne Heizung
		mit					
		Fern-	Block-	Zentral-	Etagen-	Einzelraum-	
heizung							
Wohngebäude							
Wohngebäude mit ... Wohnung(en)							
1	13 667	804	413	12 420	–	25	5
2	1 578	25	4	1 511	36	1	1
3 und mehr	2 422	243	74	2 062	40	3	–
Wohnheime	40	6	1	32	–	–	1
Wohngebäude insgesamt	17 707	1 078	492	16 025	76	29	7
darunter							
Wohngebäude mit Eigentumswohnungen	1 115	130	37	933	14	1	–
Nichtwohngebäude							
Anstaltsgebäude	44	13	2	29	–	–	–
Büro- und Verwaltungsgebäude	303	47	7	240	5	4	–
Landwirtschaftliche Betriebsgebäude	897	2	–	47	1	24	823
Nichtlandwirtschaftliche Betriebsgebäude	1 633	58	11	841	9	70	644
darunter							
Fabrik- und Werkstattgebäude	413	21	4	300	3	33	52
Handels- und Lagergebäude	953	28	4	453	6	31	431
Hotels und Gaststätten	40	7	1	29	–	2	1
Sonstige Nichtwohngebäude	274	30	4	217	1	10	12
Nichtwohngebäude insgesamt	3 151	150	24	1 374	16	108	1 479
darunter							
ausgewählte Infrastrukturgebäude	353	42	5	267	1	15	23

Noch: 7. Genehmigte Wohn- und Nichtwohngebäude 2014

7.2 Nach Gebäudeart und überwiegend verwendeter Heizenergie

Gebäudeart	Gebäude						
	insgesamt	darin wird als überwiegende Heizenergie verwendet					
		Heizöl	Gas	Strom	Fernwärme	Holz	sonstige
Wohngebäude							
Wohngebäude mit ... Wohnung(en)							
1	13 667	63	8 066	119	804	191	17
2	1 578	18	958	14	25	20	3
3 und mehr	2 422	6	1 551	16	243	52	5
Wohnheime	40	1	26	–	6	1	–
Wohngebäude insgesamt	17 707	88	10 601	149	1 078	264	25
darunter							
Wohngebäude mit Eigentumswohnungen	1 115	–	708	5	130	25	1
Nichtwohngebäude							
Anstaltsgebäude	44	1	24	–	13	2	1
Büro- und Verwaltungsgebäude	303	4	183	5	47	6	1
Landwirtschaftliche Betriebsgebäude	897	4	52	4	2	2	5
Nichtlandwirtschaftliche Betriebsgebäude	1 633	29	709	38	58	34	15
darunter							
Fabrik- und Werkstattgebäude	413	12	259	13	21	15	6
Handels- und Lagergebäude	953	14	376	23	28	17	7
Hotels und Gaststätten	40	2	23	–	7	1	–
Sonstige Nichtwohngebäude	274	4	165	11	30	4	–
Nichtwohngebäude insgesamt	3 151	42	1 133	58	150	48	22
darunter							
ausgewählte Infrastrukturgebäude	353	4	210	16	42	7	1

Gebäudeart	Gebäude					
	darin wird als überwiegende Heizenergie verwendet					
	Geothermie	Umweltthermie (Luft, Wasser)	Solarthermie	Biogas	sonstige Biomasse	keine
Wohngebäude						
Wohngebäude mit ... Wohnung(en)						
1	1 260	3 025	77	35	5	–
2	177	346	13	2	1	–
3 und mehr	247	278	20	2	2	–
Wohnheime	2	3	–	–	–	–
Wohngebäude insgesamt	1 686	3 652	110	39	8	–
darunter						
Wohngebäude mit Eigentumswohnungen	106	127	11	1	1	–
Nichtwohngebäude						
Anstaltsgebäude	–	3	–	–	–	–
Büro- und Verwaltungsgebäude	21	30	5	–	1	–
Landwirtschaftliche Betriebsgebäude	2	–	–	3	–	–
Nichtlandwirtschaftliche Betriebsgebäude	29	67	5	3	2	–
darunter						
Fabrik- und Werkstattgebäude	8	23	2	1	1	–
Handels- und Lagergebäude	14	38	2	2	1	–
Hotels und Gaststätten	2	4	–	–	–	–
Sonstige Nichtwohngebäude	13	33	2	–	–	–
Nichtwohngebäude insgesamt	65	133	12	6	3	–
darunter						
ausgewählte Infrastrukturgebäude	13	36	1	–	–	–

Noch: 7. Genehmigte Wohn- und Nichtwohngebäude 2014

7.3 Nach primärer und sekundärer Heizenergie

Gebäudeart Primäre Heizenergie	Gebäude					
	insgesamt	darin mit sekundärer Heizenergie				
		Geothermie	Umwelthermie (Luft, Wasser)	Solarthermie	Holz	Biogas
Wohngebäude						
Insgesamt	17 707	98	193	3 777	594	3
darunter						
keine	–	–	–	–	–	–
Geothermie	1 686	–	2	140	56	–
Umwelthermie (Luft, Wasser)	3 652	–	1	257	136	–
Solarthermie	110	1	5	–	8	–
Holz	264	1	2	32	50	–
Biogas	39	–	–	–	–	–
sonstige Biomasse	8	–	–	1	–	–
sonstige Heizenergie	25	–	–	2	1	–
Fernwärme	1 078	–	8	23	19	–
Gas	10 601	87	119	3 282	307	3
Elektrizität	149	9	48	20	10	–
Heizöl	88	–	2	20	7	–
Nichtwohngebäude						
Insgesamt	3 151	21	39	157	14	3
darunter						
keine	–	–	–	–	–	–
Geothermie	65	–	–	5	1	–
Umwelthermie (Luft, Wasser)	133	–	–	3	–	–
Solarthermie	12	–	1	–	–	–
Holz	48	–	–	3	2	–
Biogas	6	–	–	–	–	–
sonstige Biomasse	3	–	–	–	–	–
sonstige Heizenergie	22	–	–	–	–	–
Fernwärme	150	1	2	1	3	1
Gas	1 133	20	33	136	7	2
Elektrizität	58	–	1	4	–	–
Heizöl	42	–	1	4	1	–
Gebäudeart Primäre Heizenergie	Gebäude					
	sonstige Biomasse	sonstige Heizenergie	Fernwärme	Gas	Strom	Heizöl
Wohngebäude						
Insgesamt	7	84	2	166	1 328	4
darunter						
keine	–	–	–	–	–	–
Geothermie	–	1	–	40	282	1
Umwelthermie (Luft, Wasser)	3	5	–	79	822	1
Solarthermie	–	1	1	36	15	1
Holz	–	1	–	10	7	–
Biogas	–	–	–	1	–	–
sonstige Biomasse	–	–	–	–	–	–
sonstige Heizenergie	–	–	–	–	1	–
Fernwärme	1	44	–	–	5	1
Gas	3	31	1	–	195	–
Elektrizität	–	–	–	–	–	–
Heizöl	–	–	–	–	1	–
Nichtwohngebäude						
Insgesamt	–	20	1	50	63	3
darunter						
keine	–	–	–	–	–	–
Geothermie	–	–	–	10	4	–
Umwelthermie (Luft, Wasser)	–	3	–	27	16	2
Solarthermie	–	–	1	–	–	–
Holz	–	–	–	3	1	1
Biogas	–	–	–	–	–	–
sonstige Biomasse	–	–	–	1	–	–
sonstige Heizenergie	–	–	–	2	1	–
Fernwärme	–	1	–	1	3	–
Gas	–	13	–	–	36	–
Elektrizität	–	1	–	2	–	–
Heizöl	–	–	–	–	–	–

8. Genehmigte Wohn- und Nichtwohngebäude 2014 nach Gebäudeart und Geschosszahl

Gebäudeart Geschosszahl	Gebäude				Darin Wohnungen	
	insgesamt	mit		veranschlagte Kosten der Bauwerke	insgesamt	mit Wohnfläche
		Rauminhalt	Nutzfläche			
	Anzahl	1 000 m ³	1 000 m ²	1 000 EUR	Anzahl	1 000 m ²
Wohngebäude						
Wohngebäude mit ... Wohnung(en)						
1	13 667	10 842	344,5	2 896 708	13 667	2 072,2
2	1 578	1 849	59,2	494 668	3 156	353,2
3 und mehr	2 422	10 289	418,3	2 770 067	22 368	1 875,4
davon mit ... Wohnungen						
3	288	449	14,3	122 977	864	87,5
4 – 6	969	2 232	82,7	597 212	4 874	429,4
7 – 19	981	4 668	194,5	1 235 939	10 247	865,4
20 und mehr	184	2 939	126,8	813 939	6 383	493,1
Wohnheime	40	216	10,6	65 030	912	41,4
Wohngebäude insgesamt	17 707	23 196	832,5	6 226 473	40 103	4 342,2
darunter Wohngebäude mit Eigentums- wohnungen	1 115	5 201	217,5	1 398 371	10 405	945,8
davon mit ... Vollgeschoss(en)						
1	6 216	5 141	175,6	1 395 456	7 293	965,3
2	10 084	11 052	363,8	2 932 787	17 916	2 129,3
3	1 024	3 595	159,1	958 116	7 712	657,5
4 – 5	342	2 598	105,8	691 499	5 657	462,8
6 – 7	36	620	22,9	186 387	1 214	99,7
8 – 12	3	51	0,4	.	106	8,3
13 und mehr	2	138	5,0	.	205	19,4
Nichtwohngebäude						
Anstaltsgebäude	44	657	137,4	190 219	231	12,0
Büro- und Verwaltungsgebäude	303	2 845	518,6	785 978	204	17,8
Landwirtschaftliche Betriebsgebäude	897	4 422	652,1	188 539	25	1,1
Nichtlandwirtschaftliche Betriebsgebäude	1 633	19 355	2 332,0	1 424 402	239	20,1
darunter						
Fabrik- und Werkstattgebäude	413	4 226	559,9	379 684	27	3,5
Handels- und Lagergebäude	953	14 148	1 565,3	870 228	150	14,2
Hotels und Gaststätten	40	215	44,5	71 870	43	1,2
Sonstige Nichtwohngebäude	274	1 388	237,3	358 829	65	6,1
Nichtwohngebäude insgesamt	3 151	28 667	3 877,5	2 947 967	764	57,0
darunter ausgewählte Infrastrukturgebäude	353	2 510	424,0	589 449	297	18,1
davon mit ... Vollgeschoss(en)						
1	2 380	16 234	2 103,6	1 027 962	31	3,1
2	529	6 824	867,7	715 537	144	12,7
3	140	2 617	386,5	420 667	211	17,1
4 – 5	84	2 098	364,7	489 363	289	16,1
6 – 7	16	737	124,3	252 138	9	0,6
8 – 12	1	110	19,9	.	–	–
13 und mehr	1	47	10,9	.	80	7,4

Genehmigte Wohnungen 2014 nach kreisfreien Städten und Kreisen

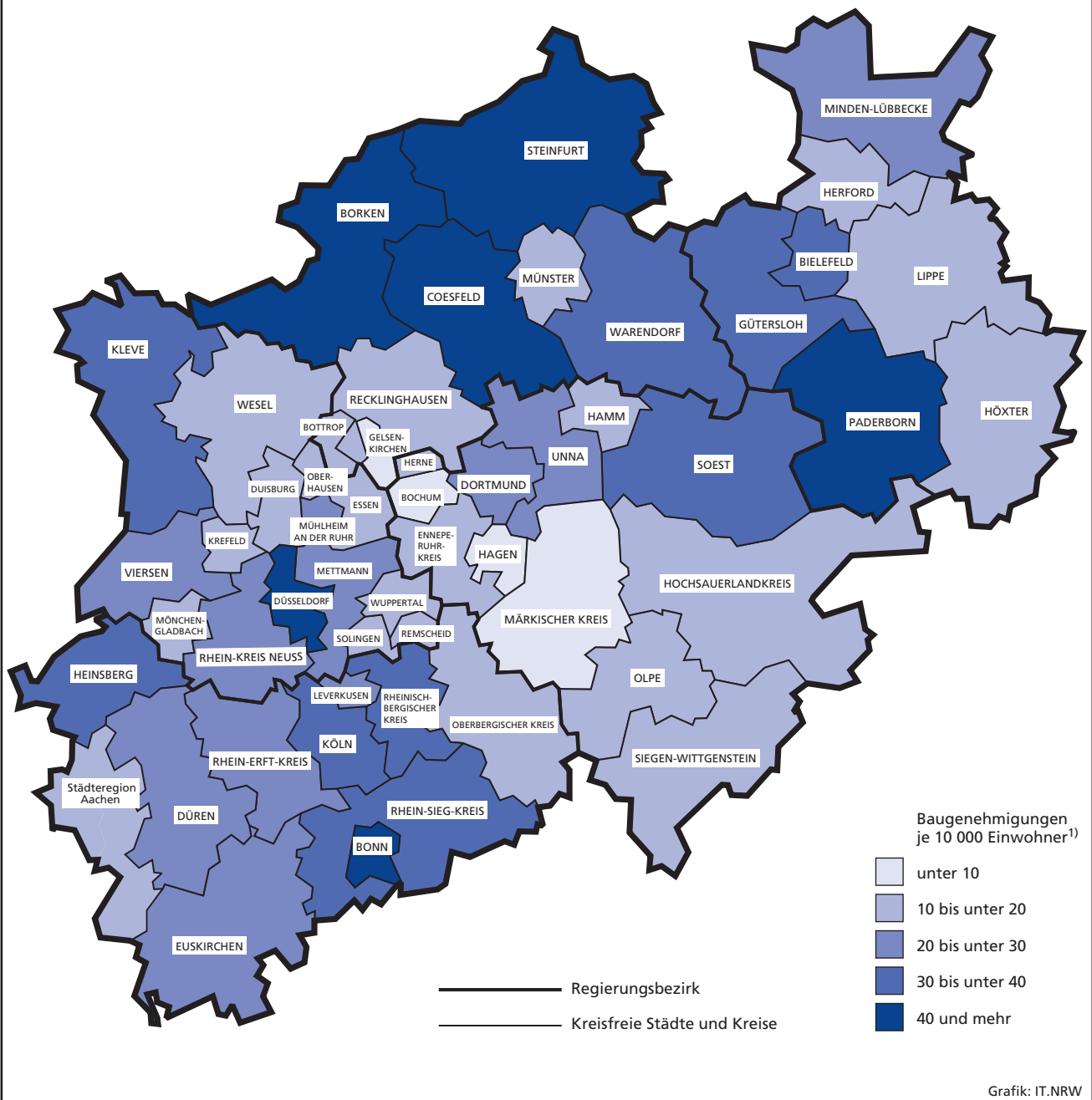

1) Stand: 30.06.2014; Fortschreibung auf Basis des Zensus vom 9. Mai 2011

**9. Genehmigte Wohn- und Nichtwohngebäude (einschl. Baumaßnahmen an bestehenden Gebäuden) 2014
nach Gebäudeart und Bauherren sowie nach kreisfreien Städten und Kreisen**

Gebäudeart Bauherr	Insgesamt (einschl. Baumaßnahmen an bestehenden Gebäuden)				
	Gebäude/ Baumaßnahmen	Nutzfläche	darin Wohnungen		veranschlagte Kosten der Bauwerke
			insgesamt	mit Wohnfläche	
	Anzahl	1 000 m ²	Anzahl	1 000 m ²	1 000 EUR
kreisfreie Stadt Düsseldorf					
Wohngebäude zusammen	705	36,8	2 840	287,5	491 043
darunter					
Wohngebäude mit Eigentumswohnungen	93	18,1	1 320	128,6	237 650
Nichtwohngebäude					
Anstaltsgebäude und sonstige Nichtwohngebäude	13	13,6	34	3,2	.
Büro- und Verwaltungsgebäude	22	68,0	34	3,7	122 011
landwirtschaftliche Betriebsgebäude	1	0,4	–	–	.
nichtlandwirtschaftliche Betriebsgebäude	30	56,2	3	0,4	42 241
darunter					
Fabrik- und Werkstattgebäude	6	4,4	–	–	3 214
Handels- und Lagergebäude	13	39,9	2	0	22 567
Nichtwohngebäude zusammen	66	138,2	71	7,2	186 144
Bauherr					
öffentliche Bauherren und Organisationen					
ohne Erwerbszweck	10	10,3	5	0,4	18 302
Unternehmen	430	156,9	2 583	246,7	570 482
darunter					
Wohnungsunternehmen	362	49,1	2 335	225,8	419 801
private Haushalte	331	7,9	323	47,6	88 403
kreisfreie Stadt Duisburg					
Wohngebäude zusammen	236	5,5	511	51,7	73 767
darunter					
Wohngebäude mit Eigentumswohnungen	11	1,4	112	9,2	12 276
Nichtwohngebäude					
Anstaltsgebäude und sonstige Nichtwohngebäude	12	15,0	27	1,5	.
Büro- und Verwaltungsgebäude	10	21,2	–	–	37 598
landwirtschaftliche Betriebsgebäude	1	0,4	–	–	.
nichtlandwirtschaftliche Betriebsgebäude	29	98,5	–	–	54 239
darunter					
Fabrik- und Werkstattgebäude	5	3,9	–	–	4 148
Handels- und Lagergebäude	19	80,0	–	–	37 476
Nichtwohngebäude zusammen	52	135,1	27	1,5	112 443
Bauherr					
öffentliche Bauherren und Organisationen					
ohne Erwerbszweck	9	11,6	76	5,9	27 482
Unternehmen	179	125,9	296	28,5	131 595
darunter					
Wohnungsunternehmen	137	7,7	283	27,4	45 173
private Haushalte	100	3,1	166	18,8	27 133
kreisfreie Stadt Essen					
Wohngebäude zusammen	419	10,2	792	98,5	136 009
darunter					
Wohngebäude mit Eigentumswohnungen	40	5,6	206	24,6	36 755
Nichtwohngebäude					
Anstaltsgebäude und sonstige Nichtwohngebäude	12	16,0	97	2,5	.
Büro- und Verwaltungsgebäude	8	23,7	8	0,9	42 856
landwirtschaftliche Betriebsgebäude	2	1,8	–	–	.
nichtlandwirtschaftliche Betriebsgebäude	14	21,8	1	0,3	21 304
darunter					
Fabrik- und Werkstattgebäude	2	3,8	2	0,2	.
Handels- und Lagergebäude	8	10,1	–	0,1	3 799
Nichtwohngebäude zusammen	36	63,4	106	3,7	87 903
Bauherr					
öffentliche Bauherren und Organisationen					
ohne Erwerbszweck	15	20,8	148	6,6	45 292
Unternehmen	233	55,1	557	66,7	140 877
darunter					
Wohnungsunternehmen	198	11,3	516	61,1	88 843
private Haushalte	207	–2,4	193	28,9	37 743

**Noch: 9. Genehmigte Wohn- und Nichtwohngebäude (einschl. Baumaßnahmen an bestehenden Gebäuden) 2014
nach Gebäudeart und Bauherren sowie nach kreisfreien Städten und Kreisen**

Gebäudeart Bauherr	Insgesamt (einschl. Baumaßnahmen an bestehenden Gebäuden)				
	Gebäude/ Baumaßnahmen	Nutzfläche	darin Wohnungen		veranschlagte Kosten der Bauwerke
			insgesamt	mit Wohnfläche	
Anzahl	1 000 m ²	Anzahl	1 000 m ²	1 000 EUR	
kreisfreie Stadt Krefeld					
Wohngebäude zusammen	280	1,7	429	52,3	68 760
darunter					
Wohngebäude mit Eigentumswohnungen	1	–	9	0,8	.
Nichtwohngebäude					
Anstaltsgebäude und sonstige Nichtwohngebäude	11	16,4	–	–	15 232
Büro- und Verwaltungsgebäude	4	2,8	–1	–0,1	.
landwirtschaftliche Betriebsgebäude	1	2,1	–	–	.
nichtlandwirtschaftliche Betriebsgebäude	13	54,8	–	–	21 535
darunter					
Fabrik- und Werkstattgebäude	2	1,7	–	–	.
Handels- und Lagergebäude	7	45,2	–	–	17 466
Nichtwohngebäude zusammen	29	76,0	–1	–0,1	39 748
Bauherr					
öffentliche Bauherren und Organisationen					
ohne Erwerbszweck	10	10,5	–	–	4 434
Unternehmen	160	64,3	301	34,1	76 310
darunter					
Wohnungsunternehmen	139	2,0	295	32,9	42 631
private Haushalte	139	3,0	127	18,1	27 764
kreisfreie Stadt Mönchengladbach					
Wohngebäude zusammen	259	6,3	421	45,4	62 543
darunter					
Wohngebäude mit Eigentumswohnungen	11	1,6	70	6,3	9 492
Nichtwohngebäude					
Anstaltsgebäude und sonstige Nichtwohngebäude	12	14,9	–1	–0,3	22 807
Büro- und Verwaltungsgebäude	5	19,3	–	–	18 384
landwirtschaftliche Betriebsgebäude	4	4,2	2	0,2	2 266
nichtlandwirtschaftliche Betriebsgebäude	36	144,2	3	0,3	81 090
darunter					
Fabrik- und Werkstattgebäude	5	9,8	–	–	7 660
Handels- und Lagergebäude	25	118,2	3	0,3	65 576
Nichtwohngebäude zusammen	57	182,7	4	0,2	124 547
Bauherr					
öffentliche Bauherren und Organisationen					
ohne Erwerbszweck	11	20,8	3	0,5	28 152
Unternehmen	143	164,2	256	22,0	126 497
darunter					
Wohnungsunternehmen	104	20,0	251	21,5	45 333
private Haushalte	162	4,0	166	23,1	32 441
kreisfreie Stadt Mülheim an der Ruhr					
Wohngebäude zusammen	257	–2,7	430	52,4	87 695
darunter					
Wohngebäude mit Eigentumswohnungen	31	2,6	209	22,6	46 977
Nichtwohngebäude					
Anstaltsgebäude und sonstige Nichtwohngebäude	12	7,0	–4	–0,4	.
Büro- und Verwaltungsgebäude	8	27,9	1	0,1	91 213
landwirtschaftliche Betriebsgebäude	1	0,3	–	–	.
nichtlandwirtschaftliche Betriebsgebäude	19	20,2	–3	0,2	21 823
darunter					
Fabrik- und Werkstattgebäude	9	12,0	2	0,4	13 003
Handels- und Lagergebäude	6	5,1	–	–	3 975
Nichtwohngebäude zusammen	40	55,4	–6	–0,1	118 325
Bauherr					
öffentliche Bauherren und Organisationen					
ohne Erwerbszweck	5	3,8	–4	–0,4	4 407
Unternehmen	143	52,5	319	35,4	178 103
darunter					
Wohnungsunternehmen	35	3,5	135	14,3	40 167
private Haushalte	149	–3,7	109	17,3	23 510

Noch: **9. Genehmigte Wohn- und Nichtwohngebäude (einschl. Baumaßnahmen an bestehenden Gebäuden) 2014**
nach Gebäudeart und Bauherren sowie nach kreisfreien Städten und Kreisen

Gebäudeart Bauherr	Insgesamt (einschl. Baumaßnahmen an bestehenden Gebäuden)				
	Gebäude/ Baumaßnahmen	Nutzfläche	darin Wohnungen		veranschlagte Kosten der Bauwerke
			insgesamt	mit Wohnfläche	
Anzahl	1 000 m ²	Anzahl	1 000 m ²	1 000 EUR	
kreisfreie Stadt Oberhausen					
Wohngebäude zusammen	202	1,7	339	35,1	44 011
darunter					
Wohngebäude mit Eigentumswohnungen	15	0,9	91	8,5	10 168
Nichtwohngebäude					
Anstaltsgebäude und sonstige Nichtwohngebäude	5	3,0	1	-0,1	4 673
Büro- und Verwaltungsgebäude	5	4,9	-	-	.
landwirtschaftliche Betriebsgebäude	1	-0,2	4	0,2	.
nichtlandwirtschaftliche Betriebsgebäude	15	11,0	-3	-0,3	5 118
darunter					
Fabrik- und Werkstattgebäude	5	2,7	-	-	1 838
Handels- und Lagergebäude	8	8,0	-	-	3 123
Nichtwohngebäude zusammen	26	18,7	2	-0,1	14 308
Bauherr					
öffentliche Bauherren und Organisationen					
ohne Erwerbszweck	4	0,7	-1	-	777
Unternehmen	135	18,3	258	24,3	43 223
darunter					
Wohnungsunternehmen	106	2,3	218	20,8	26 518
private Haushalte	89	1,5	84	10,6	14 319
kreisfreie Stadt Remscheid					
Wohngebäude zusammen	115	2,6	131	15,0	20 585
darunter					
Wohngebäude mit Eigentumswohnungen	8	0,6	40	3,9	5 259
Nichtwohngebäude					
Anstaltsgebäude und sonstige Nichtwohngebäude	6	1,7	3	0,3	2 832
Büro- und Verwaltungsgebäude	2	0,5	-	-	.
landwirtschaftliche Betriebsgebäude	3	0,5	-	-	.
nichtlandwirtschaftliche Betriebsgebäude	20	20,8	-9	-0,2	12 058
darunter					
Fabrik- und Werkstattgebäude	8	7,6	1	0,1	4 213
Handels- und Lagergebäude	11	12,7	-10	-0,3	7 495
Nichtwohngebäude zusammen	31	23,4	-6	0,1	15 950
Bauherr					
öffentliche Bauherren und Organisationen					
ohne Erwerbszweck	4	0,4	-	-	799
Unternehmen	63	22,2	70	7,9	23 053
darunter					
Wohnungsunternehmen	28	4,4	63	6,4	10 381
private Haushalte	79	3,4	55	7,2	12 683
kreisfreie Stadt Solingen					
Wohngebäude zusammen	137	5,4	271	32,8	46 044
darunter					
Wohngebäude mit Eigentumswohnungen	12	1,7	96	10,0	14 124
Nichtwohngebäude					
Anstaltsgebäude und sonstige Nichtwohngebäude	-	-	-	-	-
Büro- und Verwaltungsgebäude	1	0,6	-	-	.
landwirtschaftliche Betriebsgebäude	-	-	-	-	-
nichtlandwirtschaftliche Betriebsgebäude	11	30,1	-	-	.
darunter					
Fabrik- und Werkstattgebäude	4	23,9	-	-	16 503
Handels- und Lagergebäude	6	5,8	-	-	4 251
Nichtwohngebäude zusammen	12	30,7	-	-	21 889
Bauherr					
öffentliche Bauherren und Organisationen					
ohne Erwerbszweck	2	0,4	6	0,9	.
Unternehmen	51	31,7	130	14,2	40 602
darunter					
Wohnungsunternehmen	41	3,9	128	13,9	20 902
private Haushalte	96	4,1	135	17,6	.

**Noch: 9. Genehmigte Wohn- und Nichtwohngebäude (einschl. Baumaßnahmen an bestehenden Gebäuden) 2014
nach Gebäudeart und Bauherren sowie nach kreisfreien Städten und Kreisen**

Gebäudeart Bauherr	Insgesamt (einschl. Baumaßnahmen an bestehenden Gebäuden)				
	Gebäude/ Baumaßnahmen	Nutzfläche	darin Wohnungen		veranschlagte Kosten der Bauwerke
			insgesamt	mit Wohnfläche	
Anzahl	1 000 m ²	Anzahl	1 000 m ²	1 000 EUR	
kreisfreie Stadt Wuppertal					
Wohngebäude zusammen	383	3,0	431	55,8	70 008
darunter					
Wohngebäude mit Eigentumswohnungen	35	4,7	92	13,4	18 953
Nichtwohngebäude					
Anstaltsgebäude und sonstige Nichtwohngebäude	20	13,9	3	0,4	20 736
Büro- und Verwaltungsgebäude	11	10,1	-4	-0,3	.
landwirtschaftliche Betriebsgebäude	2	1,0	-	-	.
nichtlandwirtschaftliche Betriebsgebäude	32	18,0	4	0,4	16 202
darunter					
Fabrik- und Werkstattgebäude	9	9,8	1	0,2	7 871
Handels- und Lagergebäude	16	5,9	4	0,3	6 014
Nichtwohngebäude zusammen	65	42,9	3	0,5	48 829
Bauherr					
öffentliche Bauherren und Organisationen					
ohne Erwerbszweck	17	9,5	19	1,4	19 055
Unternehmen	192	32,2	326	33,9	67 616
darunter					
Wohnungsunternehmen	137	2,0	281	30,1	34 332
private Haushalte	239	4,2	89	21,0	32 166
Kreis Kleve					
Wohngebäude zusammen	646	11,6	1 087	107,6	150 204
darunter					
Wohngebäude mit Eigentumswohnungen	31	2,8	255	19,9	23 750
Nichtwohngebäude					
Anstaltsgebäude und sonstige Nichtwohngebäude	2	7,0	-	-	.
Büro- und Verwaltungsgebäude	6	1,1	4	0,1	.
landwirtschaftliche Betriebsgebäude	59	99,6	8	0,9	12 631
nichtlandwirtschaftliche Betriebsgebäude	58	38,8	3	-0,3	19 935
darunter					
Fabrik- und Werkstattgebäude	10	5,1	-3	-0,7	2 048
Handels- und Lagergebäude	40	31,0	1	0	13 697
Nichtwohngebäude zusammen	134	158,0	16	0,9	85 979
Bauherr					
öffentliche Bauherren und Organisationen					
ohne Erwerbszweck	16	20,4	33	2,3	54 126
Unternehmen	187	137,3	368	28,8	65 071
darunter					
Wohnungsunternehmen	64	5,7	285	22,0	29 335
private Haushalte	577	11,8	702	77,3	116 986
Kreis Mettmann					
Wohngebäude zusammen	662	22,2	1 193	137,8	200 955
darunter					
Wohngebäude mit Eigentumswohnungen	46	10,8	510	50,2	78 379
Nichtwohngebäude					
Anstaltsgebäude und sonstige Nichtwohngebäude	16	7,5	2	0	.
Büro- und Verwaltungsgebäude	10	19,6	1	0,1	24 752
landwirtschaftliche Betriebsgebäude	1	1,2	-	-	.
nichtlandwirtschaftliche Betriebsgebäude	45	27,1	-	0,2	26 071
darunter					
Fabrik- und Werkstattgebäude	15	11,3	0	0,1	13 655
Handels- und Lagergebäude	20	12,3	1	0,1	9 735
Nichtwohngebäude zusammen	72	55,3	3	0,3	62 668
Bauherr					
öffentliche Bauherren und Organisationen					
ohne Erwerbszweck	18	5,5	43	1,3	10 496
Unternehmen	359	60,3	823	89,4	174 915
darunter					
Wohnungsunternehmen	290	17,4	792	86,1	126 188
private Haushalte	357	11,8	330	47,4	78 212

Noch: **9. Genehmigte Wohn- und Nichtwohngebäude (einschl. Baumaßnahmen an bestehenden Gebäuden) 2014**
nach Gebäudeart und Bauherren sowie nach kreisfreien Städten und Kreisen

Gebäudeart Bauherr	Insgesamt (einschl. Baumaßnahmen an bestehenden Gebäuden)				
	Gebäude/ Baumaßnahmen	Nutzfläche	darin Wohnungen		veranschlagte Kosten der Bauwerke
			insgesamt	mit Wohnfläche	
	Anzahl	1 000 m ²	Anzahl	1 000 m ²	1 000 EUR
Rhein-Kreis Neuss					
Wohngebäude zusammen	774	25,6	1 193	150,4	214 165
darunter					
Wohngebäude mit Eigentumswohnungen	26	3,5	169	15,2	21 164
Nichtwohngebäude					
Anstaltsgebäude und sonstige Nichtwohngebäude	13	19,7	42	3,1	37 287
Büro- und Verwaltungsgebäude	7	11,4	–	–	13 465
landwirtschaftliche Betriebsgebäude	6	4,1	–	–	3 055
nichtlandwirtschaftliche Betriebsgebäude	34	55,3	1	0	38 859
darunter					
Fabrik- und Werkstattgebäude	9	9,2	–	–	4 857
Handels- und Lagergebäude	24	45,5	1	0	33 688
Nichtwohngebäude zusammen	60	90,5	43	3,1	92 666
Bauherr					
öffentliche Bauherren und Organisationen					
ohne Erwerbszweck	6	2,1	–	–	4 679
Unternehmen	328	97,5	569	64,4	169 171
darunter					
Wohnungsunternehmen	279	17,8	522	60,5	88 431
private Haushalte	500	16,5	667	89,1	132 981
Kreis Viersen					
Wohngebäude zusammen	464	10,0	704	79,6	113 534
darunter					
Wohngebäude mit Eigentumswohnungen	19	–0,1	98	9,5	12 254
Nichtwohngebäude					
Anstaltsgebäude und sonstige Nichtwohngebäude	12	6,5	–1	–0,1	7 338
Büro- und Verwaltungsgebäude	5	5,9	1	0,1	6 696
landwirtschaftliche Betriebsgebäude	27	26,9	1	0,1	7 231
nichtlandwirtschaftliche Betriebsgebäude	58	45,9	2	0,3	27 395
darunter					
Fabrik- und Werkstattgebäude	15	13,2	1	0,2	7 616
Handels- und Lagergebäude	30	29,1	1	0,1	15 899
Nichtwohngebäude zusammen	102	85,1	3	0,3	48 660
Bauherr					
öffentliche Bauherren und Organisationen					
ohne Erwerbszweck	11	4,8	38	2,5	9 871
Unternehmen	125	71,5	197	17,7	60 021
darunter					
Wohnungsunternehmen	42	2,7	180	15,7	21 098
private Haushalte	430	18,8	472	59,7	92 302
Kreis Wesel					
Wohngebäude zusammen	587	10,2	877	97,9	137 926
darunter					
Wohngebäude mit Eigentumswohnungen	34	2,1	172	16,7	23 510
Nichtwohngebäude					
Anstaltsgebäude und sonstige Nichtwohngebäude	22	14,7	14	1,5	29 146
Büro- und Verwaltungsgebäude	17	8,2	10	0,9	10 964
landwirtschaftliche Betriebsgebäude	25	13,4	4	0,4	4 586
nichtlandwirtschaftliche Betriebsgebäude	69	89,6	3	0,5	58 226
darunter					
Fabrik- und Werkstattgebäude	22	33,0	2	0,4	25 578
Handels- und Lagergebäude	41	54,3	–	–	31 039
Nichtwohngebäude zusammen	133	125,9	31	3,3	102 922
Bauherr					
öffentliche Bauherren und Organisationen					
ohne Erwerbszweck	21	13,7	96	2,6	30 817
Unternehmen	230	109,2	330	35,8	117 258
darunter					
Wohnungsunternehmen	113	9,2	248	26,6	41 589
private Haushalte	469	13,2	482	62,8	92 773

**Noch: 9. Genehmigte Wohn- und Nichtwohngebäude (einschl. Baumaßnahmen an bestehenden Gebäuden) 2014
nach Gebäudeart und Bauherren sowie nach kreisfreien Städten und Kreisen**

Gebäudeart Bauherr	Insgesamt (einschl. Baumaßnahmen an bestehenden Gebäuden)				
	Gebäude/ Baumaßnahmen	Nutzfläche	darin Wohnungen		veranschlagte Kosten der Bauwerke
			insgesamt	mit Wohnfläche	
	Anzahl	1 000 m ²	Anzahl	1 000 m ²	1 000 EUR
Regierungsbezirk Düsseldorf					
Wohngebäude zusammen	6 126	150,2	11 649	1 299,7	1 917 249
darunter					
Wohngebäude mit Eigentumswohnungen	413	56,5	3 449	339,5	551 889
Nichtwohngebäude					
Anstaltsgebäude und sonstige Nichtwohngebäude	177	168,2	218	11,6	273 325
Büro- und Verwaltungsgebäude	121	225,1	54	5,5	390 184
landwirtschaftliche Betriebsgebäude	134	155,6	19	1,8	32 092
nichtlandwirtschaftliche Betriebsgebäude	483	732,3	5	1,9	467 380
darunter					
Fabrik- und Werkstattgebäude	126	151,3	6	0,8	118 930
Handels- und Lagergebäude	274	503,1	3	0,8	275 800
Nichtwohngebäude zusammen	915	1 281,3	296	20,9	1 162 981
Bauherr					
öffentliche Bauherren und Organisationen					
ohne Erwerbszweck	159	135,2	462	24,1	260 669
Unternehmen	2 958	1 199,1	7 383	750,0	1 984 794
darunter					
Wohnungsunternehmen	2 075	159,0	6 532	665,0	1 080 722
private Haushalte	3 924	97,2	4 100	546,5	834 767
kreisfreie Stadt Bonn					
Wohngebäude zusammen	464	18,7	1 466	134,0	196 388
darunter					
Wohngebäude mit Eigentumswohnungen	58	2,9	453	43,7	61 426
Nichtwohngebäude					
Anstaltsgebäude und sonstige Nichtwohngebäude	27	14,6	41	0,9	29 661
Büro- und Verwaltungsgebäude	18	54,0	-12	0,2	109 547
landwirtschaftliche Betriebsgebäude	-	-	-	-	-
nichtlandwirtschaftliche Betriebsgebäude	24	22,5	23	2,0	13 543
darunter					
Fabrik- und Werkstattgebäude	4	1,7	1	0,3	3 362
Handels- und Lagergebäude	10	17,3	10	0,9	6 495
Nichtwohngebäude zusammen	69	91,1	52	3,0	152 751
Bauherr					
öffentliche Bauherren und Organisationen					
ohne Erwerbszweck	28	11,8	98	5,3	33 822
Unternehmen	183	90,0	1 025	85,8	240 082
darunter					
Wohnungsunternehmen	149	41,0	834	69,2	112 263
private Haushalte	322	7,9	395	45,9	75 235
kreisfreie Stadt Köln					
Wohngebäude zusammen	911	27,2	3 809	349,8	488 149
darunter					
Wohngebäude mit Eigentumswohnungen	91	11,0	1 354	120,2	184 724
Nichtwohngebäude					
Anstaltsgebäude und sonstige Nichtwohngebäude	8	13,9	20	1,3	21 019
Büro- und Verwaltungsgebäude	10	43,3	95	8,6	63 887
landwirtschaftliche Betriebsgebäude	-	-	-	-	-
nichtlandwirtschaftliche Betriebsgebäude	20	44,5	7	0,7	28 582
darunter					
Fabrik- und Werkstattgebäude	2	4,6	-	-	.
Handels- und Lagergebäude	12	32,1	7	0,8	19 374
Nichtwohngebäude zusammen	38	101,7	122	10,6	113 488
Bauherr					
öffentliche Bauherren und Organisationen					
ohne Erwerbszweck	25	14,9	172	11,4	34 474
Unternehmen	596	100,6	3 097	272,3	451 282
darunter					
Wohnungsunternehmen	569	45,0	3 007	266,1	388 253
private Haushalte	328	13,4	662	76,7	115 881

Noch: **9. Genehmigte Wohn- und Nichtwohngebäude (einschl. Baumaßnahmen an bestehenden Gebäuden) 2014**
nach Gebäudeart und Bauherren sowie nach kreisfreien Städten und Kreisen

Gebäudeart Bauherr	Insgesamt (einschl. Baumaßnahmen an bestehenden Gebäuden)				
	Gebäude/ Baumaßnahmen	Nutzfläche	darin Wohnungen		veranschlagte Kosten der Bauwerke
			insgesamt	mit Wohnfläche	
	Anzahl	1 000 m ²	Anzahl	1 000 m ²	1 000 EUR
kreisfreie Stadt Leverkusen					
Wohngebäude zusammen	137	5,5	364	36,0	54 208
darunter					
Wohngebäude mit Eigentumswohnungen	8	2,4	169	15,9	24 203
Nichtwohngebäude					
Anstaltsgebäude und sonstige Nichtwohngebäude	4	3,4	–	–	.
Büro- und Verwaltungsgebäude	–	–	–	–	–
landwirtschaftliche Betriebsgebäude	1	0,3	–	–	.
nichtlandwirtschaftliche Betriebsgebäude	8	5,4	1	0,1	4 571
darunter					
Fabrik- und Werkstattgebäude	5	3,6	–	–	4 016
Handels- und Lagergebäude	2	1,6	1	0,1	.
Nichtwohngebäude zusammen	13	9,0	1	0,1	9 040
Bauherr					
öffentliche Bauherren und Organisationen					
ohne Erwerbszweck	5	4,1	61	1,6	8 799
Unternehmen	41	8,0	200	19,9	33 312
darunter					
Wohnungsunternehmen	31	4,0	145	15,1	21 352
private Haushalte	104	2,5	104	14,6	21 137
Städteregion Aachen					
Wohngebäude zusammen	760	20,4	1 053	128,4	180 893
darunter					
Wohngebäude mit Eigentumswohnungen	35	5,7	288	21,3	25 974
Nichtwohngebäude					
Anstaltsgebäude und sonstige Nichtwohngebäude	21	10,2	6	–	17 300
Büro- und Verwaltungsgebäude	9	11,6	2	0,2	21 380
landwirtschaftliche Betriebsgebäude	4	1,4	–	–	946
nichtlandwirtschaftliche Betriebsgebäude	50	107,5	26	2,1	62 746
darunter					
Fabrik- und Werkstattgebäude	10	5,5	1	0	4 012
Handels- und Lagergebäude	29	91,7	24	2,0	40 603
Nichtwohngebäude zusammen	84	130,7	34	2,3	102 372
Bauherr					
öffentliche Bauherren und Organisationen					
ohne Erwerbszweck	19	8,4	0	0,5	15 797
Unternehmen	141	121,4	443	36,8	127 179
darunter					
Wohnungsunternehmen	79	3,9	379	28,8	36 664
private Haushalte	684	21,4	644	93,5	140 289
darunter kreisfreie Stadt Aachen					
Wohngebäude zusammen	203	5,3	254	37,6	53 661
darunter					
Wohngebäude mit Eigentumswohnungen	11	1,6	77	7,1	8 288
Nichtwohngebäude					
Anstaltsgebäude und sonstige Nichtwohngebäude	3	1,0	–1	–0,2	2 583
Büro- und Verwaltungsgebäude	5	10,9	2	0,1	19 993
landwirtschaftliche Betriebsgebäude	–	–	–	–	–
nichtlandwirtschaftliche Betriebsgebäude	13	56,8	1	0,1	30 230
darunter					
Fabrik- und Werkstattgebäude	4	0,9	–	–	989
Handels- und Lagergebäude	7	47,2	1	0,1	13 241
Nichtwohngebäude zusammen	21	68,8	2	0	52 806
Bauherr					
öffentliche Bauherren und Organisationen					
ohne Erwerbszweck	6	1,9	–2	–0,1	4 743
Unternehmen	56	68,2	155	15,0	65 855
darunter					
Wohnungsunternehmen	35	2,0	110	11,1	13 850
private Haushalte	162	4,0	103	22,8	35 869

**Noch: 9. Genehmigte Wohn- und Nichtwohngebäude (einschl. Baumaßnahmen an bestehenden Gebäuden) 2014
nach Gebäudeart und Bauherren sowie nach kreisfreien Städten und Kreisen**

Gebäudeart Bauherr	Insgesamt (einschl. Baumaßnahmen an bestehenden Gebäuden)				
	Gebäude/ Baumaßnahmen	Nutzfläche	darin Wohnungen		veranschlagte Kosten der Bauwerke
			insgesamt	mit Wohnfläche	
Anzahl	1 000 m ²	Anzahl	1 000 m ²	1 000 EUR	
Kreis Düren					
Wohngebäude zusammen	498	12,4	607	75,1	112 403
darunter					
Wohngebäude mit Eigentumswohnungen	11	0,8	79	6,4	7 894
Nichtwohngebäude					
Anstaltsgebäude und sonstige Nichtwohngebäude	14	3,9	–	–0,2	8 463
Büro- und Verwaltungsgebäude	3	2,8	–	–	3 068
landwirtschaftliche Betriebsgebäude	11	9,3	–	–	5 269
nichtlandwirtschaftliche Betriebsgebäude	28	13,0	–	–	8 610
darunter					
Fabrik- und Werkstattgebäude	8	6,9	–	–	3 996
Handels- und Lagergebäude	12	4,6	–	–	4 088
Nichtwohngebäude zusammen	56	29,0	–	–0,2	25 410
Bauherr					
öffentliche Bauherren und Organisationen					
ohne Erwerbszweck	10	3,5	–	–0,2	7 119
Unternehmen	69	24,9	100	8,6	28 163
darunter					
Wohnungsunternehmen	23	0,6	84	6,7	8 438
private Haushalte	475	13,0	507	66,5	102 531
Rhein-Erft-Kreis					
Wohngebäude zusammen	806	23,9	1 286	142,7	207 229
darunter					
Wohngebäude mit Eigentumswohnungen	21	0,2	228	17,5	19 743
Nichtwohngebäude					
Anstaltsgebäude und sonstige Nichtwohngebäude	30	12,5	–3	–0,3	14 535
Büro- und Verwaltungsgebäude	17	5,4	2	0	8 106
landwirtschaftliche Betriebsgebäude	11	6,0	1	0,1	1 746
nichtlandwirtschaftliche Betriebsgebäude	64	31,7	3	0,1	20 806
darunter					
Fabrik- und Werkstattgebäude	10	6,2	–	–	6 027
Handels- und Lagergebäude	39	22,7	3	0,2	11 844
Nichtwohngebäude zusammen	122	55,7	3	–0,2	45 193
Bauherr					
öffentliche Bauherren und Organisationen					
ohne Erwerbszweck	29	10,7	9	0,5	15 361
Unternehmen	153	32,5	348	29,9	61 729
darunter					
Wohnungsunternehmen	73	–1,5	289	24,2	29 947
private Haushalte	746	36,4	932	112,1	175 332
Kreis Euskirchen					
Wohngebäude zusammen	428	6,3	490	62,1	85 930
darunter					
Wohngebäude mit Eigentumswohnungen	12	–0,3	49	4,8	4 834
Nichtwohngebäude					
Anstaltsgebäude und sonstige Nichtwohngebäude	10	1,6	–1	–0,1	2 965
Büro- und Verwaltungsgebäude	4	2,7	–	–	7 253
landwirtschaftliche Betriebsgebäude	26	17,4	1	0,1	5 047
nichtlandwirtschaftliche Betriebsgebäude	41	24,7	–	0,1	11 588
darunter					
Fabrik- und Werkstattgebäude	10	5,5	–	–	3 582
Handels- und Lagergebäude	24	17,3	–	0,1	7 156
Nichtwohngebäude zusammen	81	46,4	–	–	26 853
Bauherr					
öffentliche Bauherren und Organisationen					
ohne Erwerbszweck	8	4,4	–	–	6 265
Unternehmen	85	38,5	61	6,3	26 826
darunter					
Wohnungsunternehmen	25	0,7	58	5,6	7 266
private Haushalte	416	9,8	429	55,8	79 692

Noch: **9. Genehmigte Wohn- und Nichtwohngebäude (einschl. Baumaßnahmen an bestehenden Gebäuden) 2014**
nach Gebäudeart und Bauherren sowie nach kreisfreien Städten und Kreisen

Gebäudeart Bauherr	Insgesamt (einschl. Baumaßnahmen an bestehenden Gebäuden)				
	Gebäude/ Baumaßnahmen	Nutzfläche	darin Wohnungen		veranschlagte Kosten der Bauwerke
			insgesamt	mit Wohnfläche	
Anzahl	1 000 m ²	Anzahl	1 000 m ²	1 000 EUR	
Kreis Heinsberg					
Wohngebäude zusammen	746	21,6	873	104,9	161 165
darunter					
Wohngebäude mit Eigentumswohnungen	14	1,3	72	6,3	10 137
Nichtwohngebäude					
Anstaltsgebäude und sonstige Nichtwohngebäude	16	6,0	1	0	11 866
Büro- und Verwaltungsgebäude	11	4,6	5	0,5	9 203
landwirtschaftliche Betriebsgebäude	22	16,7	–	–	4 858
nichtlandwirtschaftliche Betriebsgebäude	68	50,1	6	0,4	30 223
darunter					
Fabrik- und Werkstattgebäude	21	21,0	1	0,1	15 628
Handels- und Lagergebäude	39	28,1	4	0,3	13 553
Nichtwohngebäude zusammen	117	77,4	12	1,0	56 150
Bauherr					
öffentliche Bauherren und Organisationen					
ohne Erwerbszweck	11	7,7	–	–	15 675
Unternehmen	124	61,8	127	11,6	50 991
darunter					
Wohnungsunternehmen	35	5,9	76	7,1	14 076
private Haushalte	728	29,4	758	94,3	150 649
Oberbergischer Kreis					
Wohngebäude zusammen	497	5,9	473	62,3	86 842
darunter					
Wohngebäude mit Eigentumswohnungen	12	–0,2	33	3,1	4 347
Nichtwohngebäude					
Anstaltsgebäude und sonstige Nichtwohngebäude	10	1,6	1	0,1	2 700
Büro- und Verwaltungsgebäude	8	2,1	5	0,6	1 433
landwirtschaftliche Betriebsgebäude	18	16,4	0	–0,1	4 975
nichtlandwirtschaftliche Betriebsgebäude	77	50,7	3	0	37 951
darunter					
Fabrik- und Werkstattgebäude	24	24,7	1	0,1	20 181
Handels- und Lagergebäude	40	24,1	2	–0,1	13 927
Nichtwohngebäude zusammen	113	70,9	9	0,7	47 059
Bauherr					
öffentliche Bauherren und Organisationen					
ohne Erwerbszweck	15	1,2	25	1,6	4 177
Unternehmen	110	65,1	54	5,7	49 964
darunter					
Wohnungsunternehmen	19	0,7	40	4,1	6 374
private Haushalte	485	10,4	403	55,7	79 760
Rheinisch-Bergischer Kreis					
Wohngebäude zusammen	578	23,8	876	106,4	154 761
darunter					
Wohngebäude mit Eigentumswohnungen	32	7,7	224	22,5	33 197
Nichtwohngebäude					
Anstaltsgebäude und sonstige Nichtwohngebäude	11	6,6	–4	–0,1	9 997
Büro- und Verwaltungsgebäude	10	4,9	–2	–0,2	5 451
landwirtschaftliche Betriebsgebäude	7	5,5	–	–	1 451
nichtlandwirtschaftliche Betriebsgebäude	39	21,9	–4	–0,6	18 115
darunter					
Fabrik- und Werkstattgebäude	5	6,3	–	–	4 922
Handels- und Lagergebäude	28	13,3	–4	–0,6	9 919
Nichtwohngebäude zusammen	67	38,9	–10	–1,0	35 014
Bauherr					
öffentliche Bauherren und Organisationen					
ohne Erwerbszweck	13	7,7	13	1,3	15 569
Unternehmen	100	34,8	304	32,2	61 436
darunter					
Wohnungsunternehmen	64	11,0	302	31,1	44 254
private Haushalte	532	20,2	549	71,9	112 770

Noch: 9. Genehmigte Wohn- und Nichtwohngebäude (einschl. Baumaßnahmen an bestehenden Gebäuden) 2014 nach Gebäudeart und Bauherren sowie nach kreisfreien Städten und Kreisen

Gebäudeart Bauherr	Insgesamt (einschl. Baumaßnahmen an bestehenden Gebäuden)				
	Gebäude/ Baumaßnahmen	Nutzfläche	darin Wohnungen		veranschlagte Kosten der Bauwerke
			insgesamt	mit Wohnfläche	
Anzahl	1 000 m ²	Anzahl	1 000 m ²	1 000 EUR	
Rhein-Sieg-Kreis					
Wohngebäude zusammen	1 186	47,5	1 865	213,0	316 357
darunter					
Wohngebäude mit Eigentumswohnungen	52	13,7	410	37,3	56 459
Nichtwohngebäude					
Anstaltsgebäude und sonstige Nichtwohngebäude	25	6,6	-1	-0,2	12 873
Büro- und Verwaltungsgebäude	30	19,7	7	0,3	20 019
landwirtschaftliche Betriebsgebäude	22	9,8	21	0,6	2 809
nichtlandwirtschaftliche Betriebsgebäude	95	69,4	24	1,6	42 406
darunter					
Fabrik- und Werkstattgebäude	29	15,0	6	0,4	9 354
Handels- und Lagergebäude	49	32,6	16	1,0	21 852
Nichtwohngebäude zusammen	172	105,6	51	2,3	78 107
Bauherr					
öffentliche Bauherren und Organisationen					
ohne Erwerbszweck	34	27,1	32	4,1	28 039
Unternehmen	287	83,1	700	63,0	133 232
darunter					
Wohnungsunternehmen	156	20,2	624	57,1	86 595
private Haushalte	1 037	43,0	1 184	148,3	233 193
Regierungsbezirk Köln					
Wohngebäude zusammen	7 011	213,2	13 162	1 414,7	2 044 325
darunter					
Wohngebäude mit Eigentumswohnungen	346	45,3	3 359	299,0	432 938
Nichtwohngebäude					
Anstaltsgebäude und sonstige Nichtwohngebäude	176	80,9	60	1,5	135 532
Büro- und Verwaltungsgebäude	120	151,2	102	10,2	249 347
landwirtschaftliche Betriebsgebäude	122	83,0	23	0,6	27 417
nichtlandwirtschaftliche Betriebsgebäude	514	441,3	89	6,4	279 141
darunter					
Fabrik- und Werkstattgebäude	128	101,0	10	1,0	77 966
Handels- und Lagergebäude	284	285,3	63	4,6	149 311
Nichtwohngebäude zusammen	932	756,4	274	18,7	691 437
Bauherr					
öffentliche Bauherren und Organisationen					
ohne Erwerbszweck	197	101,5	410	26,1	185 097
Unternehmen	1 889	660,7	6 459	572,0	1 264 196
darunter					
Wohnungsunternehmen	1 223	131,5	5 838	515,1	755 482
private Haushalte	5 857	207,5	6 567	835,2	1 286 469
kreisfreie Stadt Bottrop					
Wohngebäude zusammen	70	2,7	156	16,6	25 003
darunter					
Wohngebäude mit Eigentumswohnungen	5	0,8	31	3,0	3 534
Nichtwohngebäude					
Anstaltsgebäude und sonstige Nichtwohngebäude	-	-	-	-	-
Büro- und Verwaltungsgebäude	1	2,2	1	0,2	.
landwirtschaftliche Betriebsgebäude	1	0,6	-	-	.
nichtlandwirtschaftliche Betriebsgebäude	12	12,0	2	0,2	7 781
darunter					
Fabrik- und Werkstattgebäude	2	0,8	-	-	.
Handels- und Lagergebäude	9	11,1	2	0,2	7 348
Nichtwohngebäude zusammen	14	14,9	3	0,5	10 665
Bauherr					
öffentliche Bauherren und Organisationen					
ohne Erwerbszweck	1	0,8	24	1,5	.
Unternehmen	29	12,2	46	5,2	.
darunter					
Wohnungsunternehmen	21	0,9	36	4,1	8 109
private Haushalte	54	4,7	89	10,3	17 827

Noch: **9. Genehmigte Wohn- und Nichtwohngebäude (einschl. Baumaßnahmen an bestehenden Gebäuden) 2014**
nach Gebäudeart und Bauherren sowie nach kreisfreien Städten und Kreisen

Gebäudeart Bauherr	Insgesamt (einschl. Baumaßnahmen an bestehenden Gebäuden)				
	Gebäude/ Baumaßnahmen	Nutzfläche	darin Wohnungen		veranschlagte Kosten der Bauwerke
			insgesamt	mit Wohnfläche	
Anzahl	1 000 m ²	Anzahl	1 000 m ²	1 000 EUR	
kreisfreie Stadt Gelsenkirchen					
Wohngebäude zusammen	105	2,5	325	29,8	37 576
darunter					
Wohngebäude mit Eigentumswohnungen	7	1,5	57	5,1	7 696
Nichtwohngebäude					
Anstaltsgebäude und sonstige Nichtwohngebäude	5	2,1	–	–	.
Büro- und Verwaltungsgebäude	3	5,9	6	0,4	11 980
landwirtschaftliche Betriebsgebäude	2	0,6	–	–	.
nichtlandwirtschaftliche Betriebsgebäude	7	6,8	2	0,4	5 557
darunter					
Fabrik- und Werkstattgebäude	3	2,9	1	0,3	2 323
Handels- und Lagergebäude	4	4,0	1	0,2	3 234
Nichtwohngebäude zusammen	17	15,4	8	0,8	26 045
Bauherr					
öffentliche Bauherren und Organisationen					
ohne Erwerbszweck	4	4,8	–	–	11 872
Unternehmen	83	10,4	301	25,6	43 903
darunter					
Wohnungsunternehmen	67	4,1	291	24,0	34 020
private Haushalte	35	2,7	32	5,0	7 846
kreisfreie Stadt Münster					
Wohngebäude zusammen	506	17,6	1 561	135,0	191 263
darunter					
Wohngebäude mit Eigentumswohnungen	59	10,4	508	37,5	59 309
Nichtwohngebäude					
Anstaltsgebäude und sonstige Nichtwohngebäude	19	15,5	–1	–0,1	29 578
Büro- und Verwaltungsgebäude	17	18,3	–1	0,2	22 956
landwirtschaftliche Betriebsgebäude	26	13,1	1	0,1	5 831
nichtlandwirtschaftliche Betriebsgebäude	34	32,1	18	1,7	22 862
darunter					
Fabrik- und Werkstattgebäude	7	6,1	–	–	4 524
Handels- und Lagergebäude	19	22,6	18	1,6	15 201
Nichtwohngebäude zusammen	96	78,9	17	1,9	81 227
Bauherr					
öffentliche Bauherren und Organisationen					
ohne Erwerbszweck	25	14,8	35	3,7	32 763
Unternehmen	271	77,7	1 013	77,8	160 544
darunter					
Wohnungsunternehmen	189	15,9	879	65,7	98 732
private Haushalte	306	4,0	530	55,3	79 183
Kreis Borken					
Wohngebäude zusammen	1 135	20,5	1 631	178,0	249 468
darunter					
Wohngebäude mit Eigentumswohnungen	47	6,5	264	22,6	31 574
Nichtwohngebäude					
Anstaltsgebäude und sonstige Nichtwohngebäude	56	20,2	3	–0,2	30 821
Büro- und Verwaltungsgebäude	25	17,8	3	0,5	25 694
landwirtschaftliche Betriebsgebäude	123	68,1	–1	0	24 985
nichtlandwirtschaftliche Betriebsgebäude	173	133,7	12	1,1	81 216
darunter					
Fabrik- und Werkstattgebäude	58	64,9	3	0,3	38 210
Handels- und Lagergebäude	95	64,6	10	1,0	37 286
Nichtwohngebäude zusammen	377	239,7	17	1,4	162 716
Bauherr					
öffentliche Bauherren und Organisationen					
ohne Erwerbszweck	36	12,2	8	0,6	20 064
Unternehmen	466	212,4	476	45,0	187 834
darunter					
Wohnungsunternehmen	101	12,6	376	32,5	50 179
private Haushalte	1 010	35,6	1 164	133,8	204 286

**Noch: 9. Genehmigte Wohn- und Nichtwohngebäude (einschl. Baumaßnahmen an bestehenden Gebäuden) 2014
nach Gebäudeart und Bauherren sowie nach kreisfreien Städten und Kreisen**

Gebäudeart Bauherr	Insgesamt (einschl. Baumaßnahmen an bestehenden Gebäuden)				
	Gebäude/ Baumaßnahmen	Nutzfläche	darin Wohnungen		veranschlagte Kosten der Bauwerke
			insgesamt	mit Wohnfläche	
Anzahl	1 000 m ²	Anzahl	1 000 m ²	1 000 EUR	
Kreis Coesfeld					
Wohngebäude zusammen	526	8,1	715	80,4	114 611
darunter					
Wohngebäude mit Eigentumswohnungen	30	3,5	204	16,2	22 855
Nichtwohngebäude					
Anstaltsgebäude und sonstige Nichtwohngebäude	10	0,9	-3	-0,3	2 727
Büro- und Verwaltungsgebäude	16	9,2	14	1,4	15 727
landwirtschaftliche Betriebsgebäude	74	28,8	6	0,4	9 220
nichtlandwirtschaftliche Betriebsgebäude	72	46,1	62	3,0	36 670
darunter					
Fabrik- und Werkstattgebäude	17	19,8	1	0,2	18 161
Handels- und Lagergebäude	40	20,1	19	1,6	10 279
Nichtwohngebäude zusammen	172	85,0	79	4,5	64 344
Bauherr					
öffentliche Bauherren und Organisationen					
ohne Erwerbszweck	18	2,9	9	0,3	7 830
Unternehmen	192	75,0	243	20,2	74 378
darunter					
Wohnungsunternehmen	30	4,4	126	10,7	17 045
private Haushalte	488	15,2	542	64,4	96 747
Kreis Recklinghausen					
Wohngebäude zusammen	687	12,0	974	106,6	137 542
darunter					
Wohngebäude mit Eigentumswohnungen	21	2,0	91	9,4	12 950
Nichtwohngebäude					
Anstaltsgebäude und sonstige Nichtwohngebäude	29	17,6	-1	-0,1	25 462
Büro- und Verwaltungsgebäude	10	3,5	3	-0,2	3 105
landwirtschaftliche Betriebsgebäude	20	11,4	1	0,1	4 548
nichtlandwirtschaftliche Betriebsgebäude	65	89,6	3	0,3	63 055
darunter					
Fabrik- und Werkstattgebäude	18	9,8	1	0,1	7 403
Handels- und Lagergebäude	38	76,6	2	0,2	53 971
Nichtwohngebäude zusammen	124	122,0	6	0,1	96 170
Bauherr					
öffentliche Bauherren und Organisationen					
ohne Erwerbszweck	29	12,5	60	3,9	23 541
Unternehmen	258	106,0	339	35,5	117 358
darunter					
Wohnungsunternehmen	165	7,2	267	29,6	38 614
private Haushalte	524	15,5	581	67,3	92 813
Kreis Steinfurt					
Wohngebäude zusammen	1 419	23,0	2 070	228,7	306 939
darunter					
Wohngebäude mit Eigentumswohnungen	64	5,0	378	29,3	37 690
Nichtwohngebäude					
Anstaltsgebäude und sonstige Nichtwohngebäude	33	10,6	1	0,1	13 262
Büro- und Verwaltungsgebäude	29	14,2	-	-	18 618
landwirtschaftliche Betriebsgebäude	158	80,3	-2	-0,5	30 778
nichtlandwirtschaftliche Betriebsgebäude	177	211,2	34	3,0	161 014
darunter					
Fabrik- und Werkstattgebäude	45	52,7	9	1,0	36 176
Handels- und Lagergebäude	111	138,6	27	2,2	115 571
Nichtwohngebäude zusammen	397	316,3	33	2,6	223 672
Bauherr					
öffentliche Bauherren und Organisationen					
ohne Erwerbszweck	38	11,2	23	2,1	18 136
Unternehmen	492	297,9	564	47,4	259 908
darunter					
Wohnungsunternehmen	114	6,9	381	31,6	40 281
private Haushalte	1 286	30,1	1 516	181,8	252 567

Noch: **9. Genehmigte Wohn- und Nichtwohngebäude (einschl. Baumaßnahmen an bestehenden Gebäuden) 2014**
nach Gebäudeart und Bauherren sowie nach kreisfreien Städten und Kreisen

Gebäudeart Bauherr	Insgesamt (einschl. Baumaßnahmen an bestehenden Gebäuden)				
	Gebäude/ Baumaßnahmen	Nutzfläche	darin Wohnungen		veranschlagte Kosten der Bauwerke
			insgesamt	mit Wohnfläche	
Anzahl	1 000 m ²	Anzahl	1 000 m ²	1 000 EUR	
Kreis Warendorf					
Wohngebäude zusammen	694	13,7	927	108,0	156 207
darunter					
Wohngebäude mit Eigentumswohnungen	29	4,1	186	15,0	21 097
Nichtwohngebäude					
Anstaltsgebäude und sonstige Nichtwohngebäude	24	9,0	2	0,2	11 880
Büro- und Verwaltungsgebäude	11	6,3	-3	-0,2	10 694
landwirtschaftliche Betriebsgebäude	81	70,0	4	0,7	17 718
nichtlandwirtschaftliche Betriebsgebäude	87	75,2	1	0	50 615
darunter					
Fabrik- und Werkstattgebäude	27	27,3	2	0,2	14 243
Handels- und Lagergebäude	50	40,6	1	0	21 140
Nichtwohngebäude zusammen	203	160,6	4	0,5	90 907
Bauherr					
öffentliche Bauherren und Organisationen					
ohne Erwerbszweck	21	7,0	1	0,0	10 734
Unternehmen	257	148,4	280	26,0	111 012
darunter					
Wohnungsunternehmen	47	5,0	182	15,2	24 442
private Haushalte	619	18,8	650	82,5	125 368
Regierungsbezirk Münster					
Wohngebäude zusammen	5 142	100,1	8 359	882,9	1 218 609
darunter					
Wohngebäude mit Eigentumswohnungen	262	33,7	1 719	138,0	196 705
Nichtwohngebäude					
Anstaltsgebäude und sonstige Nichtwohngebäude	176	75,7	1	-0,5	122 152
Büro- und Verwaltungsgebäude	112	77,4	23	2,3	111 574
landwirtschaftliche Betriebsgebäude	485	273,0	9	0,8	93 250
nichtlandwirtschaftliche Betriebsgebäude	627	606,8	134	9,9	428 770
darunter					
Fabrik- und Werkstattgebäude	177	184,3	17	2,0	121 423
Handels- und Lagergebäude	366	378,1	80	7,2	264 030
Nichtwohngebäude zusammen	1 400	1 032,8	167	12,4	755 746
Bauherr					
öffentliche Bauherren und Organisationen					
ohne Erwerbszweck	172	66,2	160	12,1	126 783
Unternehmen	2 048	940,0	3 262	282,8	970 935
darunter					
Wohnungsunternehmen	734	56,9	2 538	213,4	311 422
private Haushalte	4 322	126,7	5 104	600,5	876 637
kreisfreie Stadt Bielefeld					
Wohngebäude zusammen	523	11,9	1 141	107,5	149 797
darunter					
Wohngebäude mit Eigentumswohnungen	49	7,3	232	21,8	31 833
Nichtwohngebäude					
Anstaltsgebäude und sonstige Nichtwohngebäude	26	5,4	4	-0,5	11 969
Büro- und Verwaltungsgebäude	12	4,0	-43	-0,7	7 452
landwirtschaftliche Betriebsgebäude	6	2,4	-	-	325
nichtlandwirtschaftliche Betriebsgebäude	48	42,8	3	0,3	31 157
darunter					
Fabrik- und Werkstattgebäude	21	20,0	-	-	13 280
Handels- und Lagergebäude	23	14,8	2	0,2	12 607
Nichtwohngebäude zusammen	92	54,7	-36	-0,9	50 903
Bauherr					
öffentliche Bauherren und Organisationen					
ohne Erwerbszweck	32	13,0	49	3,1	14 793
Unternehmen	162	47,2	482	39,1	93 918
darunter					
Wohnungsunternehmen	97	10,6	383	35,1	55 154
private Haushalte	421	6,3	574	64,4	91 989

**Noch: 9. Genehmigte Wohn- und Nichtwohngebäude (einschl. Baumaßnahmen an bestehenden Gebäuden) 2014
nach Gebäudeart und Bauherren sowie nach kreisfreien Städten und Kreisen**

Gebäudeart Bauherr	Insgesamt (einschl. Baumaßnahmen an bestehenden Gebäuden)				
	Gebäude/ Baumaßnahmen	Nutzfläche	darin Wohnungen		veranschlagte Kosten der Bauwerke
			insgesamt	mit Wohnfläche	
Anzahl	1 000 m ²	Anzahl	1 000 m ²	1 000 EUR	
Kreis Gütersloh					
Wohngebäude zusammen	817	17,6	1 290	144,7	209 735
darunter					
Wohngebäude mit Eigentumswohnungen	61	5,4	333	28,1	42 261
Nichtwohngebäude					
Anstaltsgebäude und sonstige Nichtwohngebäude	32	9,7	1	0,1	19 982
Büro- und Verwaltungsgebäude	23	15,9	23	1,8	20 837
landwirtschaftliche Betriebsgebäude	76	30,8	8	0,9	11 630
nichtlandwirtschaftliche Betriebsgebäude	128	200,9	7	0,8	103 096
darunter					
Fabrik- und Werkstattgebäude	37	31,4	3	0,4	18 996
Handels- und Lagergebäude	79	166,6	4	0,4	82 048
Nichtwohngebäude zusammen	259	257,3	39	3,5	155 545
Bauherr					
öffentliche Bauherren und Organisationen					
ohne Erwerbszweck	30	6,4	26	2,6	18 876
Unternehmen	325	245,4	490	46,3	188 816
darunter					
Wohnungsunternehmen	107	69,1	438	40,1	87 235
private Haushalte	721	23,1	813	99,3	157 588
Kreis Herford					
Wohngebäude zusammen	365	9,0	502	61,2	85 927
darunter					
Wohngebäude mit Eigentumswohnungen	21	2,0	107	10,4	15 323
Nichtwohngebäude					
Anstaltsgebäude und sonstige Nichtwohngebäude	7	3,1	–	–	5 815
Büro- und Verwaltungsgebäude	2	0,5	–	–	.
landwirtschaftliche Betriebsgebäude	4	0,7	–	–	.
nichtlandwirtschaftliche Betriebsgebäude	41	33,6	–4	–0,3	17 238
darunter					
Fabrik- und Werkstattgebäude	13	14,2	–	–	7 004
Handels- und Lagergebäude	23	18,5	–4	–0,3	9 718
Nichtwohngebäude zusammen	54	38,1	–4	–0,3	23 652
Bauherr					
öffentliche Bauherren und Organisationen					
ohne Erwerbszweck	6	2,3	1	0,3	5 533
Unternehmen	81	32,5	141	13,5	34 325
darunter					
Wohnungsunternehmen	34	1,6	103	10,1	13 234
private Haushalte	332	12,3	356	47,0	69 721
Kreis Höxter					
Wohngebäude zusammen	210	6,8	218	29,2	42 249
darunter					
Wohngebäude mit Eigentumswohnungen	3	0,5	13	1,3	2 065
Nichtwohngebäude					
Anstaltsgebäude und sonstige Nichtwohngebäude	10	1,0	–2	–0,5	1 892
Büro- und Verwaltungsgebäude	8	3,3	–	–	3 948
landwirtschaftliche Betriebsgebäude	39	14,5	–1	–0,2	3 400
nichtlandwirtschaftliche Betriebsgebäude	49	28,0	–2	–0,3	12 578
darunter					
Fabrik- und Werkstattgebäude	8	4,8	–	–	2 581
Handels- und Lagergebäude	31	21,5	–	–	9 358
Nichtwohngebäude zusammen	106	46,8	–5	–1,0	21 818
Bauherr					
öffentliche Bauherren und Organisationen					
ohne Erwerbszweck	8	1,2	–1	–0,1	1 591
Unternehmen	94	42,4	24	2,2	22 804
darunter					
Wohnungsunternehmen	7	0,5	24	2,2	3 284
private Haushalte	214	9,9	190	26,2	39 672

Noch: **9. Genehmigte Wohn- und Nichtwohngebäude (einschl. Baumaßnahmen an bestehenden Gebäuden) 2014**
nach Gebäudeart und Bauherren sowie nach kreisfreien Städten und Kreisen

Gebäudeart Bauherr	Insgesamt (einschl. Baumaßnahmen an bestehenden Gebäuden)				
	Gebäude/ Baumaßnahmen	Nutzfläche	darin Wohnungen		veranschlagte Kosten der Bauwerke
			insgesamt	mit Wohnfläche	
Anzahl	1 000 m ²	Anzahl	1 000 m ²	1 000 EUR	
Kreis Lippe					
Wohngebäude zusammen	467	13,5	663	78,4	108 912
darunter					
Wohngebäude mit Eigentumswohnungen	17	3,1	95	10,4	15 258
Nichtwohngebäude					
Anstaltsgebäude und sonstige Nichtwohngebäude	12	13,2	2	0,2	17 824
Büro- und Verwaltungsgebäude	14	7,8	0	0,1	12 474
landwirtschaftliche Betriebsgebäude	16	8,2	–	–	3 251
nichtlandwirtschaftliche Betriebsgebäude	46	32,4	7	0,6	20 374
darunter					
Fabrik- und Werkstattgebäude	16	19,5	–	–	12 593
Handels- und Lagergebäude	26	11,6	7	0,6	6 238
Nichtwohngebäude zusammen	88	61,7	9	0,9	53 923
Bauherr					
öffentliche Bauherren und Organisationen					
ohne Erwerbszweck	13	13,4	36	1,9	22 082
Unternehmen	98	42,8	229	19,0	53 436
darunter					
Wohnungsunternehmen	29	3,7	112	11,9	17 056
private Haushalte	444	19,0	407	58,4	87 317
Kreis Minden-Lübbecke					
Wohngebäude zusammen	594	10,5	780	96,6	132 427
darunter					
Wohngebäude mit Eigentumswohnungen	28	1,5	165	14,8	20 258
Nichtwohngebäude					
Anstaltsgebäude und sonstige Nichtwohngebäude	18	13,3	4	0,2	26 326
Büro- und Verwaltungsgebäude	11	5,4	–1	–0,3	6 359
landwirtschaftliche Betriebsgebäude	34	13,6	1	0,2	4 619
nichtlandwirtschaftliche Betriebsgebäude	68	51,1	–	0,1	27 093
darunter					
Fabrik- und Werkstattgebäude	23	18,0	–	–	12 839
Handels- und Lagergebäude	35	29,8	1	0,1	12 410
Nichtwohngebäude zusammen	131	83,5	4	0,1	64 397
Bauherr					
öffentliche Bauherren und Organisationen					
ohne Erwerbszweck	13	4,0	1	0,1	9 100
Unternehmen	140	75,5	171	14,7	70 057
darunter					
Wohnungsunternehmen	39	6,0	148	12,4	21 891
private Haushalte	572	14,5	612	81,9	117 667
Kreis Paderborn					
Wohngebäude zusammen	747	22,1	1 214	132,0	196 558
darunter					
Wohngebäude mit Eigentumswohnungen	41	3,9	334	27,2	39 685
Nichtwohngebäude					
Anstaltsgebäude und sonstige Nichtwohngebäude	24	23,8	6	0,4	42 533
Büro- und Verwaltungsgebäude	17	12,6	13	1,5	18 287
landwirtschaftliche Betriebsgebäude	48	31,5	–	–	10 082
nichtlandwirtschaftliche Betriebsgebäude	73	48,6	8	1,1	35 533
darunter					
Fabrik- und Werkstattgebäude	23	14,8	2	0,4	13 414
Handels- und Lagergebäude	43	31,9	4	0,6	20 506
Nichtwohngebäude zusammen	162	116,4	27	3,0	106 435
Bauherr					
öffentliche Bauherren und Organisationen					
ohne Erwerbszweck	24	14,4	56	4,7	33 769
Unternehmen	209	98,2	444	36,1	124 907
darunter					
Wohnungsunternehmen	82	5,7	382	32,0	49 380
private Haushalte	676	25,9	741	94,2	144 317

**Noch: 9. Genehmigte Wohn- und Nichtwohngebäude (einschl. Baumaßnahmen an bestehenden Gebäuden) 2014
nach Gebäudeart und Bauherren sowie nach kreisfreien Städten und Kreisen**

Gebäudeart Bauherr	Insgesamt (einschl. Baumaßnahmen an bestehenden Gebäuden)				
	Gebäude/ Baumaßnahmen	Nutzfläche	darin Wohnungen		veranschlagte Kosten der Bauwerke
			insgesamt	mit Wohnfläche	
Anzahl	1 000 m ²	Anzahl	1 000 m ²	1 000 EUR	
Regierungsbezirk Detmold					
Wohngebäude zusammen	3 723	91,4	5 808	649,5	925 605
darunter					
Wohngebäude mit Eigentumswohnungen	220	23,6	1 279	114,1	166 683
Nichtwohngebäude					
Anstaltsgebäude und sonstige Nichtwohngebäude	129	69,6	15	-0,2	126 341
Büro- und Verwaltungsgebäude	87	49,5	-8	2,3	69 716
landwirtschaftliche Betriebsgebäude	223	101,9	8	0,9	33 547
nichtlandwirtschaftliche Betriebsgebäude	453	437,5	19	2,3	247 069
darunter					
Fabrik- und Werkstattgebäude	141	122,7	5	0,7	80 707
Handels- und Lagergebäude	260	294,7	14	1,7	152 885
Nichtwohngebäude zusammen	892	658,5	34	5,3	476 673
Bauherr					
öffentliche Bauherren und Organisationen					
ohne Erwerbszweck	126	54,8	168	12,7	105 744
Unternehmen	1 109	584,1	1 981	170,7	588 263
darunter					
Wohnungsunternehmen	395	97,1	1 590	143,8	247 234
private Haushalte	3 380	111,0	3 693	471,4	708 271
kreisfreie Stadt Bochum					
Wohngebäude zusammen	299	1,6	261	35,4	43 921
darunter					
Wohngebäude mit Eigentumswohnungen	6	0,7	32	3,3	3 415
Nichtwohngebäude					
Anstaltsgebäude und sonstige Nichtwohngebäude	21	5,3	1	-0,1	7 253
Büro- und Verwaltungsgebäude	8	1,9	1	0,1	1 485
landwirtschaftliche Betriebsgebäude	3	2,5	-	-	408
nichtlandwirtschaftliche Betriebsgebäude	21	23,5	-2	-0,1	15 120
darunter					
Fabrik- und Werkstattgebäude	3	0,2	-2	-0,1	172
Handels- und Lagergebäude	13	22,8	-	-	14 406
Nichtwohngebäude zusammen	53	33,2	-	-0,1	24 266
Bauherr					
öffentliche Bauherren und Organisationen					
ohne Erwerbszweck	23	3,1	27	1,8	8 328
Unternehmen	84	29,3	76	10,7	29 089
darunter					
Wohnungsunternehmen	51	2,4	44	7,0	9 535
private Haushalte	245	2,4	158	22,9	30 770
kreisfreie Stadt Dortmund					
Wohngebäude zusammen	537	0,7	1 179	132,2	151 488
darunter					
Wohngebäude mit Eigentumswohnungen	41	0,7	343	37,2	43 981
Nichtwohngebäude					
Anstaltsgebäude und sonstige Nichtwohngebäude	27	22,8	-3	-0,3	30 779
Büro- und Verwaltungsgebäude	19	17,9	0	-0,2	.
landwirtschaftliche Betriebsgebäude	1	1,5	-	-	.
nichtlandwirtschaftliche Betriebsgebäude	27	42,8	13	0,8	25 347
darunter					
Fabrik- und Werkstattgebäude	3	5,9	-	-	7 591
Handels- und Lagergebäude	23	32,8	13	0,8	15 328
Nichtwohngebäude zusammen	74	85,0	10	0,3	74 231
Bauherr					
öffentliche Bauherren und Organisationen					
ohne Erwerbszweck	16	12,2	-	-	16 289
Unternehmen	217	75,0	726	73,1	143 754
darunter					
Wohnungsunternehmen	174	26,8	697	70,0	105 087
private Haushalte	378	-1,6	463	59,4	65 676

Noch: **9. Genehmigte Wohn- und Nichtwohngebäude (einschl. Baumaßnahmen an bestehenden Gebäuden) 2014**
nach Gebäudeart und Bauherren sowie nach kreisfreien Städten und Kreisen

Gebäudeart Bauherr	Insgesamt (einschl. Baumaßnahmen an bestehenden Gebäuden)				
	Gebäude/ Baumaßnahmen	Nutzfläche	darin Wohnungen		veranschlagte Kosten der Bauwerke
			insgesamt	mit Wohnfläche	
	Anzahl	1 000 m ²	Anzahl	1 000 m ²	1 000 EUR
kreisfreie Stadt Hagen					
Wohngebäude zusammen	69	1,2	103	12,3	16 047
darunter					
Wohngebäude mit Eigentumswohnungen	5	0,5	25	2,6	3 442
Nichtwohngebäude					
Anstaltsgebäude und sonstige Nichtwohngebäude	3	0,9	–	–	1 193
Büro- und Verwaltungsgebäude	1	0,2	–2	–0,2	.
landwirtschaftliche Betriebsgebäude	1	0,1	3	0,2	.
nichtlandwirtschaftliche Betriebsgebäude	6	4,9	–2	–0,2	2 125
darunter					
Fabrik- und Werkstattgebäude	1	0,3	–	–	.
Handels- und Lagergebäude	4	4,1	–2	–0,2	1 905
Nichtwohngebäude zusammen	11	6,1	–1	–0,2	4 536
Bauherr					
öffentliche Bauherren und Organisationen					
ohne Erwerbszweck	5	0,6	25	1,4	2 960
Unternehmen	13	5,3	28	2,9	6 709
darunter					
Wohnungsunternehmen	6	1,0	23	2,4	3 571
private Haushalte	62	1,4	49	7,9	10 914
kreisfreie Stadt Hamm					
Wohngebäude zusammen	256	0	293	32,9	39 100
darunter					
Wohngebäude mit Eigentumswohnungen	10	–0,1	22	2,7	3 318
Nichtwohngebäude					
Anstaltsgebäude und sonstige Nichtwohngebäude	12	6,8	–	–	9 286
Büro- und Verwaltungsgebäude	6	1,3	–6	–0,8	909
landwirtschaftliche Betriebsgebäude	6	1,5	–	–	435
nichtlandwirtschaftliche Betriebsgebäude	24	9,7	2	0,2	7 844
darunter					
Fabrik- und Werkstattgebäude	2	–0,3	–	–	.
Handels- und Lagergebäude	17	8,8	2	0,2	6 377
Nichtwohngebäude zusammen	48	19,4	–4	–0,6	18 474
Bauherr					
öffentliche Bauherren und Organisationen					
ohne Erwerbszweck	12	3,1	12	0,6	4 992
Unternehmen	67	13,5	78	7,8	21 467
darunter					
Wohnungsunternehmen	33	1,1	51	5,3	6 270
private Haushalte	225	2,8	199	24,0	31 115
kreisfreie Stadt Herne					
Wohngebäude zusammen	103	2,4	194	19,6	27 918
darunter					
Wohngebäude mit Eigentumswohnungen	5	–	26	2,7	3 425
Nichtwohngebäude					
Anstaltsgebäude und sonstige Nichtwohngebäude	5	3,7	–1	–0,1	11 423
Büro- und Verwaltungsgebäude	–	–	–	–	–
landwirtschaftliche Betriebsgebäude	–	–	–	–	–
nichtlandwirtschaftliche Betriebsgebäude	6	1,9	–	–	1 254
darunter					
Fabrik- und Werkstattgebäude	2	0,6	–	–	.
Handels- und Lagergebäude	3	1,1	–	–	762
Nichtwohngebäude zusammen	11	5,6	–1	0	12 677
Bauherr					
öffentliche Bauherren und Organisationen					
ohne Erwerbszweck	6	4,2	33	2,3	14 877
Unternehmen	29	2,8	100	9,3	15 555
darunter					
Wohnungsunternehmen	20	0,8	89	8,3	13 201
private Haushalte	79	1,1	60	8,0	10 163

**Noch: 9. Genehmigte Wohn- und Nichtwohngebäude (einschl. Baumaßnahmen an bestehenden Gebäuden) 2014
nach Gebäudeart und Bauherren sowie nach kreisfreien Städten und Kreisen**

Gebäudeart Bauherr	Insgesamt (einschl. Baumaßnahmen an bestehenden Gebäuden)				
	Gebäude/ Baumaßnahmen	Nutzfläche	darin Wohnungen		veranschlagte Kosten der Bauwerke
			insgesamt	mit Wohnfläche	
Anzahl	1 000 m ²	Anzahl	1 000 m ²	1 000 EUR	
Ennepe-Ruhr-Kreis					
Wohngebäude zusammen	299	11,9	483	56,0	84 818
darunter					
Wohngebäude mit Eigentumswohnungen	10	2,2	71	7,1	10 601
Nichtwohngebäude					
Anstaltsgebäude und sonstige Nichtwohngebäude	9	5,1	–	–	8 044
Büro- und Verwaltungsgebäude	4	1,6	1	0,1	2 330
landwirtschaftliche Betriebsgebäude	10	5,0	–	–	1 227
nichtlandwirtschaftliche Betriebsgebäude	26	48,1	4	0,4	25 560
darunter					
Fabrik- und Werkstattgebäude	8	7,2	2	0,2	6 540
Handels- und Lagergebäude	15	39,1	2	0,2	17 650
Nichtwohngebäude zusammen	49	59,8	5	0,5	37 161
Bauherr					
öffentliche Bauherren und Organisationen					
ohne Erwerbszweck	8	2,1	24	1,7	4 751
Unternehmen	103	58,7	204	19,6	61 370
darunter					
Wohnungsunternehmen	58	3,0	159	15,6	23 539
private Haushalte	237	11,0	260	35,2	55 858
Hochsauerlandkreis					
Wohngebäude zusammen	433	9,8	444	56,7	84 126
darunter					
Wohngebäude mit Eigentumswohnungen	14	1,2	76	6,7	8 655
Nichtwohngebäude					
Anstaltsgebäude und sonstige Nichtwohngebäude	20	4,2	2	0	8 330
Büro- und Verwaltungsgebäude	14	3,3	2	–0,2	7 756
landwirtschaftliche Betriebsgebäude	45	22,0	2	0,5	8 950
nichtlandwirtschaftliche Betriebsgebäude	94	54,5	3	0,5	36 676
darunter					
Fabrik- und Werkstattgebäude	35	28,0	–	–	14 650
Handels- und Lagergebäude	40	22,8	1	0,3	17 663
Nichtwohngebäude zusammen	173	84,1	9	0,8	61 712
Bauherr					
öffentliche Bauherren und Organisationen					
ohne Erwerbszweck	16	6,3	–	–	8 602
Unternehmen	147	73,5	65	6,4	57 752
darunter					
Wohnungsunternehmen	10	0,3	51	4,8	6 497
private Haushalte	443	14,1	388	51,1	79 484
Märkischer Kreis					
Wohngebäude zusammen	264	0,3	290	33,9	46 670
darunter					
Wohngebäude mit Eigentumswohnungen	8	0,8	48	3,9	5 885
Nichtwohngebäude					
Anstaltsgebäude und sonstige Nichtwohngebäude	11	2,2	3	0,3	6 454
Büro- und Verwaltungsgebäude	11	3,9	10	0,6	6 459
landwirtschaftliche Betriebsgebäude	13	9,4	1	0,2	3 056
nichtlandwirtschaftliche Betriebsgebäude	71	54,6	4	0,6	37 755
darunter					
Fabrik- und Werkstattgebäude	28	30,1	4	0,6	21 232
Handels- und Lagergebäude	36	23,3	–	–	15 835
Nichtwohngebäude zusammen	106	70,0	18	1,6	53 724
Bauherr					
öffentliche Bauherren und Organisationen					
ohne Erwerbszweck	10	1,9	20	1,6	8 530
Unternehmen	108	64,6	59	4,8	50 049
darunter					
Wohnungsunternehmen	17	0,9	31	2,5	4 100
private Haushalte	252	3,8	229	29,1	41 815

**Noch: 9. Genehmigte Wohn- und Nichtwohngebäude (einschl. Baumaßnahmen an bestehenden Gebäuden) 2014
nach Gebäudeart und Bauherren sowie nach kreisfreien Städten und Kreisen**

Gebäudeart Bauherr	Insgesamt (einschl. Baumaßnahmen an bestehenden Gebäuden)				
	Gebäude/ Baumaßnahmen	Nutzfläche	darin Wohnungen		veranschlagte Kosten der Bauwerke
			insgesamt	mit Wohnfläche	
Anzahl	1 000 m ²	Anzahl	1 000 m ²	1 000 EUR	
Kreis Olpe					
Wohngebäude zusammen	212	6,6	252	31,8	51 070
darunter					
Wohngebäude mit Eigentumswohnungen	10	1,0	49	4,3	6 316
Nichtwohngebäude					
Anstaltsgebäude und sonstige Nichtwohngebäude	7	1,1	–	–	2 485
Büro- und Verwaltungsgebäude	12	5,1	–	–	6 120
landwirtschaftliche Betriebsgebäude	18	6,9	–	–	2 247
nichtlandwirtschaftliche Betriebsgebäude	45	52,3	1	0,1	27 234
darunter					
Fabrik- und Werkstattgebäude	23	36,3	–	–	15 964
Handels- und Lagergebäude	15	14,9	1	0,1	9 950
Nichtwohngebäude zusammen	82	65,3	1	0,1	38 086
Bauherr					
öffentliche Bauherren und Organisationen					
ohne Erwerbszweck	8	0,9	–	–	2 531
Unternehmen	77	63,4	66	5,7	40 797
darunter					
Wohnungsunternehmen	7	0,9	41	3,5	5 329
private Haushalte	209	7,7	187	26,2	45 828
Kreis Siegen-Wittgenstein					
Wohngebäude zusammen	293	10,2	470	52,9	87 207
darunter					
Wohngebäude mit Eigentumswohnungen	21	5,6	149	14,1	22 271
Nichtwohngebäude					
Anstaltsgebäude und sonstige Nichtwohngebäude	21	7,3	6	–	11 327
Büro- und Verwaltungsgebäude	14	5,0	–	–	6 009
landwirtschaftliche Betriebsgebäude	9	2,5	–	–	820
nichtlandwirtschaftliche Betriebsgebäude	49	38,0	17	1,8	28 394
darunter					
Fabrik- und Werkstattgebäude	7	4,8	–	–	4 040
Handels- und Lagergebäude	33	32,0	13	1,4	22 959
Nichtwohngebäude zusammen	93	52,8	23	1,8	46 550
Bauherr					
öffentliche Bauherren und Organisationen					
ohne Erwerbszweck	18	4,0	6	0,3	8 062
Unternehmen	81	44,3	129	11,2	49 622
darunter					
Wohnungsunternehmen	15	3,3	118	10,3	20 809
private Haushalte	287	14,7	358	43,2	76 073
Kreis Soest					
Wohngebäude zusammen	590	24,2	1 009	110,7	159 234
darunter					
Wohngebäude mit Eigentumswohnungen	35	8,1	250	21,5	31 137
Nichtwohngebäude					
Anstaltsgebäude und sonstige Nichtwohngebäude	12	4,3	7	0,5	6 755
Büro- und Verwaltungsgebäude	15	7,6	2	0,1	11 013
landwirtschaftliche Betriebsgebäude	41	20,1	–	–	6 759
nichtlandwirtschaftliche Betriebsgebäude	59	47,7	2	0,2	24 985
darunter					
Fabrik- und Werkstattgebäude	14	18,8	–	–	8 587
Handels- und Lagergebäude	34	26,4	2	0,2	13 426
Nichtwohngebäude zusammen	127	79,7	11	0,8	49 512
Bauherr					
öffentliche Bauherren und Organisationen					
ohne Erwerbszweck	12	5,3	12	0,8	7 370
Unternehmen	157	81,3	366	29,6	83 935
darunter					
Wohnungsunternehmen	51	16,5	344	26,9	45 377
private Haushalte	548	17,3	642	81,1	117 441

**Noch: 9. Genehmigte Wohn- und Nichtwohngebäude (einschl. Baumaßnahmen an bestehenden Gebäuden) 2014
nach Gebäudeart und Bauherren sowie nach kreisfreien Städten und Kreisen**

Gebäudeart Bauherr	Insgesamt (einschl. Baumaßnahmen an bestehenden Gebäuden)				
	Gebäude/ Baumaßnahmen	Nutzfläche	darin Wohnungen		veranschlagte Kosten der Bauwerke
			insgesamt	mit Wohnfläche	
Anzahl	1 000 m ²	Anzahl	1 000 m ²	1 000 EUR	
Kreis Unna					
Wohngebäude zusammen	588	13,3	746	85,6	116 611
darunter					
Wohngebäude mit Eigentumswohnungen	32	2,1	137	12,0	17 146
Nichtwohngebäude					
Anstaltsgebäude und sonstige Nichtwohngebäude	17	13,5	26	1,9	20 475
Büro- und Verwaltungsgebäude	13	14,0	9	0,8	19 842
landwirtschaftliche Betriebsgebäude	20	12,7	–	–	3 926
nichtlandwirtschaftliche Betriebsgebäude	71	116,3	51	4,2	75 489
darunter					
Fabrik- und Werkstattgebäude	19	18,2	11	0,8	11 366
Handels- und Lagergebäude	36	89,1	40	3,3	56 162
Nichtwohngebäude zusammen	121	156,5	86	6,9	119 732
Bauherr					
öffentliche Bauherren und Organisationen					
ohne Erwerbszweck	12	5,2	13	0,8	8 615
Unternehmen	276	149,6	404	38,6	147 331
darunter					
Wohnungsunternehmen	183	8,6	365	34,7	55 739
private Haushalte	421	15,0	415	53,1	80 397
Regierungsbezirk Arnsberg					
Wohngebäude zusammen	3 943	82,2	5 724	660,1	908 210
darunter					
Wohngebäude mit Eigentumswohnungen	197	22,8	1 228	118,1	159 592
Nichtwohngebäude					
Anstaltsgebäude und sonstige Nichtwohngebäude	165	77,4	41	2,3	123 804
Büro- und Verwaltungsgebäude	117	61,8	17	0,3	79 296
landwirtschaftliche Betriebsgebäude	167	84,3	6	0,9	29 778
nichtlandwirtschaftliche Betriebsgebäude	499	494,2	93	8,5	307 783
darunter					
Fabrik- und Werkstattgebäude	145	150,2	15	1,5	90 908
Handels- und Lagergebäude	269	317,3	72	6,3	192 423
Nichtwohngebäude zusammen	948	717,5	157	11,9	540 661
Bauherr					
öffentliche Bauherren und Organisationen					
ohne Erwerbszweck	146	48,8	172	11,2	95 907
Unternehmen	1 359	661,3	2 301	219,5	707 430
darunter					
Wohnungsunternehmen	625	65,6	2 013	191,2	299 054
private Haushalte	3 386	89,7	3 408	441,2	645 534
Nordrhein-Westfalen					
Wohngebäude zusammen	25 945	637,1	44 702	4 906,9	7 013 998
darunter					
Wohngebäude mit Eigentumswohnungen	1 438	181,9	11 034	1 008,7	1 507 807
Nichtwohngebäude					
Anstaltsgebäude und sonstige Nichtwohngebäude	823	471,8	335	14,6	781 154
Büro- und Verwaltungsgebäude	557	565,1	188	20,6	900 117
landwirtschaftliche Betriebsgebäude	1 131	697,7	65	5,0	216 084
nichtlandwirtschaftliche Betriebsgebäude	2 576	2 712,1	340	29,0	1 730 143
darunter					
Fabrik- und Werkstattgebäude	717	709,5	53	6,1	489 934
Handels- und Lagergebäude	1 453	1 778,6	232	20,6	1 034 449
Nichtwohngebäude zusammen	5 087	4 446,6	928	69,2	3 627 498
Bauherr					
öffentliche Bauherren und Organisationen					
ohne Erwerbszweck	800	406,5	1 372	86,3	774 200
Unternehmen	9 363	4 045,2	21 386	1 995,0	5 515 618
darunter					
Wohnungsunternehmen	5 052	509,9	18 511	1 728,6	2 693 914
private Haushalte	20 869	632,0	22 872	2 894,8	4 351 678

**10. Genehmigte Wohn- und Nichtwohngebäude (Errichtung neuer Gebäude) 2014
nach Gebäudeart und Bauherren sowie nach kreisfreien Städten und Kreisen**

Gebäudeart Bauherr	Errichtung neuer Gebäude						
	Gebäude	Rauminhalt	Nutzfläche	darin Wohnungen			veranschlagte Kosten der Bauwerke
				ins- gesamt	mit		
	Anzahl	1 000 m ³	1 000 m ²		Anzahl	1 000 m ²	Anzahl
kreisfreie Stadt Düsseldorf							
Wohngebäude							
Wohngebäude mit ... Wohnung(en)							
1	300	261	9,1	300	50,8	1 697	73 449
2	16	25	0,9	32	4,5	159	7 055
3 und mehr	131	1 163	49,0	2 111	196,5	7 320	336 324
Wohnheime	–	–	–	–	–	–	–
Wohngebäude zusammen	447	1 449	59,0	2 443	251,8	9 176	416 828
darunter							
Wohngebäude mit Eigentumswohnungen	66	677	29,0	1 160	115,3	4 371	189 042
Wohngebäude als Fertigteilbau (einschl. Wohnheime)	31	19	0,5	32	4,3	164	5 306
Nichtwohngebäude							
Anstaltsgebäude und sonstige Nichtwohnungen	7	70	13,3	28	2,5	112	.
Büro- und Verwaltungsgebäude	16	429	72,0	–	–	–	113 030
landwirtschaftliche Betriebsgebäude	1	2	0,4	–	–	–	.
nichtlandwirtschaftliche Betriebsgebäude	18	348	43,3	2	0,1	4	29 207
darunter							
Fabrik- und Werkstattgebäude	4	15	2,4	–	–	–	1 777
Handels- und Lagergebäude	7	266	29,5	2	0,1	4	13 355
Nichtwohngebäude zusammen	42	849	129,0	30	2,5	116	162 424
darunter							
Nichtwohngebäude als Fertigteilbau	15	263	35,0	2	0,1	4	22 241
Bauherr							
öffentliche Bauherren und Organisationen ohne Erwerbszweck	3	59	9,5	–	–	–	17 229
Unternehmen	370	2 035	167,1	2 220	221,4	8 101	502 248
darunter							
Wohnungsunternehmen	324	1 302	62,7	2 102	209,4	7 696	368 316
private Haushalte	116	203	11,4	253	32,9	1 191	59 775
kreisfreie Stadt Duisburg							
Wohngebäude							
Wohngebäude mit ... Wohnung(en)							
1	194	136	2,1	194	25,7	1 121	36 085
2	8	10	0,5	16	2,0	64	2 837
3 und mehr	22	124	4,0	291	22,1	912	33 091
Wohnheime	–	–	–	–	–	–	–
Wohngebäude zusammen	224	271	6,5	501	49,9	2 097	72 013
darunter							
Wohngebäude mit Eigentumswohnungen	11	47	1,4	112	9,2	400	12 276
Wohngebäude als Fertigteilbau (einschl. Wohnheime)	5	3	0,1	5	0,6	27	871
Nichtwohngebäude							
Anstaltsgebäude und sonstige Nichtwohnungen	9	65	13,8	27	1,5	54	.
Büro- und Verwaltungsgebäude	10	111	21,2	–	–	–	37 598
landwirtschaftliche Betriebsgebäude	1	2	0,4	–	–	–	.
nichtlandwirtschaftliche Betriebsgebäude	21	982	97,4	–	–	–	51 894
darunter							
Fabrik- und Werkstattgebäude	4	16	3,7	–	–	–	3 728
Handels- und Lagergebäude	14	925	79,2	–	–	–	35 832
Nichtwohngebäude zusammen	41	1 160	132,8	27	1,5	54	107 963
darunter							
Nichtwohngebäude als Fertigteilbau	20	934	88,4	–	–	–	39 407
Bauherr							
öffentliche Bauherren und Organisationen ohne Erwerbszweck	7	81	11,0	76	5,9	205	26 209
Unternehmen	170	1 253	125,2	286	27,6	1 181	127 800
darunter							
Wohnungsunternehmen	135	168	8,1	273	26,5	1 140	43 665
private Haushalte	88	97	3,0	166	17,9	765	25 967

**Noch: 10. Genehmigte Wohn- und Nichtwohngebäude (Errichtung neuer Gebäude) 2014
nach Gebäudeart und Bauherren sowie nach kreisfreien Städten und Kreisen**

Gebäudeart Bauherr	Errichtung neuer Gebäude						
	Gebäude	Rauminhalt	Nutzfläche	darin Wohnungen			veranschlagte Kosten der Bauwerke
				ins- gesamt	mit		
	Anzahl	1 000 m ³	1 000 m ²		Anzahl	1 000 m ²	Anzahl
kreisfreie Stadt Essen							
Wohngebäude							
Wohngebäude mit ... Wohnung(en)							
1	239	187	3,8	239	36,3	1 435	46 662
2	10	12	0,5	20	2,5	104	.
3 und mehr	46	277	12,9	473	48,2	1 607	74 866
Wohnheime	1	4	0,2	2	0,7	14	.
Wohngebäude zusammen	296	479	17,4	734	87,7	3 160	125 966
darunter							
Wohngebäude mit Eigentumswohnungen	26	125	6,0	201	23,2	773	34 498
Wohngebäude als Fertigteilbau (einschl. Wohnheime)	25	23	1,1	31	4,3	171	6 376
Nichtwohngebäude							
Anstaltsgebäude und sonstige Nichtwohnungen	9	81	15,8	99	2,7	99	22 595
Büro- und Verwaltungsgebäude	2	113	20,5	–	–	–	.
landwirtschaftliche Betriebsgebäude	2	11	1,8	–	–	–	.
nichtlandwirtschaftliche Betriebsgebäude	9	132	21,1	–	–	–	20 542
darunter							
Fabrik- und Werkstattgebäude	1	24	3,9	–	–	–	.
Handels- und Lagergebäude	6	76	9,2	–	–	–	3 107
Nichtwohngebäude zusammen	22	338	59,1	99	2,7	99	72 080
darunter							
Nichtwohngebäude als Fertigteilbau	6	39	6,4	–	–	–	8 028
Bauherr							
öffentliche Bauherren und Organisationen ohne Erwerbszweck	13	100	16,9	147	6,5	245	31 284
Unternehmen	213	612	55,1	554	65,0	2 298	138 413
darunter							
Wohnungsunternehmen	194	341	11,3	523	61,0	2 176	88 341
private Haushalte	92	105	4,5	132	18,8	716	28 349
kreisfreie Stadt Krefeld							
Wohngebäude							
Wohngebäude mit ... Wohnung(en)							
1	172	113	0,2	172	24,9	952	29 154
2	10	13	–	20	2,4	91	3 658
3 und mehr	21	104	1,0	212	20,2	860	30 309
Wohnheime	–	–	–	–	–	–	–
Wohngebäude zusammen	203	230	1,2	404	47,5	1 903	63 121
darunter							
Wohngebäude mit Eigentumswohnungen	1	4	–	9	0,8	39	.
Wohngebäude als Fertigteilbau (einschl. Wohnheime)	33	17	–	34	4,7	194	4 623
Nichtwohngebäude							
Anstaltsgebäude und sonstige Nichtwohnungen	5	65	15,4	–	–	–	14 307
Büro- und Verwaltungsgebäude	3	14	2,8	–	–	–	.
landwirtschaftliche Betriebsgebäude	1	17	2,1	–	–	–	.
nichtlandwirtschaftliche Betriebsgebäude	8	520	52,1	–	–	–	19 565
darunter							
Fabrik- und Werkstattgebäude	–	–	–	–	–	–	–
Handels- und Lagergebäude	5	500	44,5	–	–	–	16 996
Nichtwohngebäude zusammen	17	616	72,3	–	–	–	36 843
darunter							
Nichtwohngebäude als Fertigteilbau	7	524	52,5	–	–	–	19 417
Bauherr							
öffentliche Bauherren und Organisationen ohne Erwerbszweck	3	30	9,2	–	–	–	3 099
Unternehmen	147	728	60,9	294	33,4	1 376	73 464
darunter							
Wohnungsunternehmen	130	153	1,0	288	32,2	1 343	41 345
private Haushalte	70	89	3,3	110	14,0	527	23 401

Noch: **10. Genehmigte Wohn- und Nichtwohngebäude (Errichtung neuer Gebäude) 2014**
nach Gebäudeart und Bauherren sowie nach kreisfreien Städten und Kreisen

Gebäudeart Bauherr	Errichtung neuer Gebäude						
	Gebäude	Rauminhalt	Nutzfläche	darin Wohnungen			veranschlagte Kosten der Bauwerke
				ins- gesamt	mit		
	Anzahl	1 000 m ³	1 000 m ²		Anzahl	1 000 m ²	Anzahl
kreisfreie Stadt Mönchengladbach							
Wohngebäude							
Wohngebäude mit ... Wohnung(en)							
1	167	124	2,9	167	25,6	1 063	32 418
2	8	8	0	16	1,8	66	.
3 und mehr	20	83	3,8	216	14,6	604	22 982
Wohnheime	1	4	0,2	4	0,8	30	.
Wohngebäude zusammen	196	220	6,9	403	42,8	1 763	59 017
darunter							
Wohngebäude mit Eigentumswohnungen	9	33	1,6	67	6,1	224	8 837
Wohngebäude als Fertigteilbau (einschl. Wohnheime)	16	12	0,4	16	2,3	78	3 342
Nichtwohngebäude							
Anstaltsgebäude und sonstige Nichtwohnungen	7	77	14,4	1	0,1	4	21 871
Büro- und Verwaltungsgebäude	3	87	19,2	–	–	–	17 320
landwirtschaftliche Betriebsgebäude	4	22	4,2	2	0,2	9	2 266
nichtlandwirtschaftliche Betriebsgebäude darunter	24	1 243	119,1	–	–	–	70 519
Fabrik- und Werkstattgebäude	4	69	9,5	–	–	–	7 515
Handels- und Lagergebäude	14	1 051	93,4	–	–	–	55 150
Nichtwohngebäude zusammen	38	1 429	156,9	3	0,3	13	111 976
darunter							
Nichtwohngebäude als Fertigteilbau	17	1 188	109,3	–	–	–	62 116
Bauherr							
öffentliche Bauherren und Organisationen ohne Erwerbszweck	7	104	20,3	5	0,9	34	27 261
Unternehmen	125	1 432	138,7	254	21,7	948	114 501
darunter							
Wohnungsunternehmen	99	188	20,0	250	21,3	926	44 935
private Haushalte	102	113	4,7	147	20,4	794	29 231
kreisfreie Stadt Mülheim an der Ruhr							
Wohngebäude							
Wohngebäude mit ... Wohnung(en)							
1	83	68	0	83	12,7	456	16 785
2	11	15	0,1	22	2,9	87	4 095
3 und mehr	25	170	2,7	245	24,8	810	48 610
Wohnheime	–	–	–	–	–	–	–
Wohngebäude zusammen	119	253	2,8	350	40,5	1 353	69 490
darunter							
Wohngebäude mit Eigentumswohnungen	18	153	2,7	204	21,2	678	44 132
Wohngebäude als Fertigteilbau (einschl. Wohnheime)	11	9	–	11	1,4	53	1 559
Nichtwohngebäude							
Anstaltsgebäude und sonstige Nichtwohnungen	3	18	3,7	–	–	–	.
Büro- und Verwaltungsgebäude	5	238	27,4	–	–	–	90 610
landwirtschaftliche Betriebsgebäude	1	2	0,3	–	–	–	.
nichtlandwirtschaftliche Betriebsgebäude darunter	10	103	13,4	2	0,2	6	11 956
Fabrik- und Werkstattgebäude	5	73	6,6	1	0,1	3	5 756
Handels- und Lagergebäude	3	15	4,0	–	–	–	1 530
Nichtwohngebäude zusammen	19	361	44,9	2	0,2	6	104 810
darunter							
Nichtwohngebäude als Fertigteilbau	6	81	8,6	1	0,1	3	5 240
Bauherr							
öffentliche Bauherren und Organisationen ohne Erwerbszweck	1	11	1,9	–	–	–	.
Unternehmen	103	557	45,3	293	32,0	1 098	159 207
darunter							
Wohnungsunternehmen	18	116	3,6	127	12,8	391	35 246
private Haushalte	34	46	0,5	59	8,6	261	.

**Noch: 10. Genehmigte Wohn- und Nichtwohngebäude (Errichtung neuer Gebäude) 2014
nach Gebäudeart und Bauherren sowie nach kreisfreien Städten und Kreisen**

Gebäudeart Bauherr	Errichtung neuer Gebäude						
	Gebäude	Rauminhalt	Nutzfläche	darin Wohnungen			veranschlagte Kosten der Bauwerke
				ins- gesamt	mit		
	Anzahl	1 000 m ³	1 000 m ²		Anzahl	1 000 m ²	Anzahl
kreisfreie Stadt Oberhausen							
Wohngebäude							
Wohngebäude mit ... Wohnung(en)							
1	119	76	0,5	119	15,5	597	20 287
2	5	7	0,4	10	1,4	41	1 828
3 und mehr	22	78	1,8	198	15,6	638	19 983
Wohnheime	–	–	–	–	–	–	–
Wohngebäude zusammen	146	160	2,8	327	32,6	1 276	42 098
darunter							
Wohngebäude mit Eigentumswohnungen	14	42	1,1	90	8,3	311	10 143
Wohngebäude als Fertigteilbau (einschl. Wohnheime)	48	21	0,1	48	6,0	215	5 385
Nichtwohngebäude							
Anstaltsgebäude und sonstige Nichtwohnungen	2	21	2,8	–	–	–	–
Büro- und Verwaltungsgebäude	4	20	4,9	–	–	–	4 367
landwirtschaftliche Betriebsgebäude	–	–	–	–	–	–	–
nichtlandwirtschaftliche Betriebsgebäude	7	45	8,7	–	–	–	–
darunter							
Fabrik- und Werkstattgebäude	3	18	2,8	–	–	–	1 785
Handels- und Lagergebäude	4	26	5,9	–	–	–	2 008
Nichtwohngebäude zusammen	13	86	16,3	–	–	–	12 660
darunter							
Nichtwohngebäude als Fertigteilbau	6	32	6,5	–	–	–	2 517
Bauherr							
öffentliche Bauherren und Organisationen ohne Erwerbszweck	1	2	0,6	–	–	–	–
Unternehmen	125	193	16,4	256	24,1	960	41 790
darunter							
Wohnungsunternehmen	105	100	2,3	220	20,8	831	26 513
private Haushalte	33	51	2,1	71	8,5	316	–
kreisfreie Stadt Remscheid							
Wohngebäude							
Wohngebäude mit ... Wohnung(en)							
1	51	31	0,9	51	6,7	284	–
2	2	2	0,0	4	0,3	12	–
3 und mehr	8	36	2,4	64	6,2	200	9 815
Wohnheime	–	–	–	–	–	–	–
Wohngebäude zusammen	61	68	3,3	119	13,2	496	18 754
darunter							
Wohngebäude mit Eigentumswohnungen	5	20	0,7	37	3,7	119	5 202
Wohngebäude als Fertigteilbau (einschl. Wohnheime)	5	4	0,1	7	0,7	26	1 200
Nichtwohngebäude							
Anstaltsgebäude und sonstige Nichtwohnungen	1	5	1,2	2	0,2	8	–
Büro- und Verwaltungsgebäude	1	1	0,3	–	–	–	–
landwirtschaftliche Betriebsgebäude	3	2	0,5	–	–	–	96
nichtlandwirtschaftliche Betriebsgebäude	14	82	12,7	1	0,1	3	8 424
darunter							
Fabrik- und Werkstattgebäude	6	25	4,5	1	0,1	3	2 970
Handels- und Lagergebäude	7	55	7,8	–	–	–	5 104
Nichtwohngebäude zusammen	19	90	14,7	3	0,3	11	10 185
darunter							
Nichtwohngebäude als Fertigteilbau	9	52	7,5	–	–	–	4 614
Bauherr							
öffentliche Bauherren und Organisationen ohne Erwerbszweck	–	–	–	–	–	–	–
Unternehmen	55	121	14,2	80	8,1	327	19 405
darunter							
Wohnungsunternehmen	27	52	4,4	63	6,3	252	10 372
private Haushalte	25	37	3,8	42	5,3	180	9 534

**Noch: 10. Genehmigte Wohn- und Nichtwohngebäude (Errichtung neuer Gebäude) 2014
nach Gebäudeart und Bauherren sowie nach kreisfreien Städten und Kreisen**

Gebäudeart Bauherr	Errichtung neuer Gebäude							veranschlagte Kosten der Bauwerke 1 000 EUR
	Gebäude	Rauminhalt 1 000 m ³	Nutzfläche 1 000 m ²	darin Wohnungen				
				ins- gesamt	mit			
					Wohnfläche 1 000 m ²	Wohnräumen Anzahl		
Anzahl			Anzahl		Anzahl			
kreisfreie Stadt Solingen								
Wohngebäude								
Wohngebäude mit ... Wohnung(en)								
1	106	86	2,0	106	16,0	624	22 117	
2	7	9	0,4	14	1,6	58	.	
3 und mehr	20	73	3,0	145	14,0	537	19 843	
Wohnheime	1	5	–	6	0,9	30	.	
Wohngebäude zusammen	134	173	5,4	271	32,5	1 249	45 749	
darunter								
Wohngebäude mit Eigentumswohnungen	12	50	1,7	96	10,0	345	14 124	
Wohngebäude als Fertigteilbau (einschl. Wohnheime)	14	10	0,2	15	2,1	84	2 577	
Nichtwohngebäude								
Anstaltsgebäude und sonstige Nichtwohnungen	–	–	–	–	–	–	–	
Büro- und Verwaltungsgebäude	1	2	0,6	–	–	–	.	
landwirtschaftliche Betriebsgebäude	–	–	–	–	–	–	–	
nichtlandwirtschaftliche Betriebsgebäude	10	276	30,0	–	–	–	21 154	
darunter								
Fabrik- und Werkstattgebäude	4	236	23,9	–	–	–	16 503	
Handels- und Lagergebäude	5	38	5,7	–	–	–	.	
Nichtwohngebäude zusammen	11	278	30,5	–	–	–	21 759	
darunter								
Nichtwohngebäude als Fertigteilbau	7	255	26,9	–	–	–	19 152	
Bauherr								
öffentliche Bauherren und Organisationen ohne Erwerbszweck	2	7	0,4	6	0,9	30	.	
Unternehmen	50	341	31,5	130	14,2	517	40 472	
darunter								
Wohnungsunternehmen	41	82	3,9	128	13,9	507	20 902	
private Haushalte	93	102	4,0	135	17,4	702	.	
kreisfreie Stadt Wuppertal								
Wohngebäude								
Wohngebäude mit ... Wohnung(en)								
1	165	110	2,5	165	23,5	916	28 158	
2	8	9	0,4	16	1,9	68	2 614	
3 und mehr	21	78	4,9	167	15,9	589	21 239	
Wohnheime	–	–	–	–	–	–	–	
Wohngebäude zusammen	194	196	7,8	348	41,2	1 573	52 011	
darunter								
Wohngebäude mit Eigentumswohnungen	13	43	3,7	75	8,2	314	11 360	
Wohngebäude als Fertigteilbau (einschl. Wohnheime)	51	35	1,1	58	8,1	371	10 163	
Nichtwohngebäude								
Anstaltsgebäude und sonstige Nichtwohnungen	11	64	10,6	–	–	–	17 605	
Büro- und Verwaltungsgebäude	4	39	9,5	–	–	–	.	
landwirtschaftliche Betriebsgebäude	2	7	1,0	–	–	–	.	
nichtlandwirtschaftliche Betriebsgebäude	20	130	19,1	1	0,2	6	14 064	
darunter								
Fabrik- und Werkstattgebäude	6	74	9,7	1	0,2	6	7 731	
Handels- und Lagergebäude	10	48	7,9	–	–	–	4 541	
Nichtwohngebäude zusammen	37	239	40,1	1	0,2	6	42 688	
darunter								
Nichtwohngebäude als Fertigteilbau	13	56	9,3	–	–	–	5 681	
Bauherr								
öffentliche Bauherren und Organisationen ohne Erwerbszweck	10	64	9,9	17	1,0	34	18 193	
Unternehmen	136	279	32,5	227	25,3	991	53 263	
darunter								
Wohnungsunternehmen	106	104	4,1	195	22,6	845	25 140	
private Haushalte	85	93	5,5	105	15,1	554	23 243	

**Noch: 10. Genehmigte Wohn- und Nichtwohngebäude (Errichtung neuer Gebäude) 2014
nach Gebäudeart und Bauherren sowie nach kreisfreien Städten und Kreisen**

Gebäudeart Bauherr	Errichtung neuer Gebäude						
	Gebäude	Rauminhalt	Nutzfläche	darin Wohnungen			veranschlagte Kosten der Bauwerke
				ins- gesamt	mit		
	Anzahl	1 000 m ³	1 000 m ²		Anzahl	1 000 m ²	Anzahl
Kreis Kleve							
Wohngebäude							
Wohngebäude mit ... Wohnung(en)							
1	294	223	8,1	294	41,4	1 614	61 716
2	61	63	2,9	122	12,0	485	.
3 und mehr	82	196	6,0	571	42,0	1 743	51 295
Wohnheime	1	1	0	3	0,2	9	.
Wohngebäude zusammen	438	483	17,0	990	95,6	3 851	131 008
darunter							
Wohngebäude mit Eigentumswohnungen	29	94	3,0	253	19,7	795	23 510
Wohngebäude als Fertigteilbau (einschl. Wohnheime)	18	13	0,4	21	2,6	106	3 456
Nichtwohngebäude							
Anstaltsgebäude und sonstige Nichtwohnungen	4	95	14,4	1	0,1	2	26 627
Büro- und Verwaltungsgebäude	2	5	0,7	5	0,2	10	.
landwirtschaftliche Betriebsgebäude	43	576	96,0	–	–	–	.
nichtlandwirtschaftliche Betriebsgebäude darunter	37	256	33,0	4	0,3	10	15 504
Fabrik- und Werkstattgebäude	4	31	3,8	–	–	–	1 381
Handels- und Lagergebäude	29	214	26,9	–	–	–	10 740
Nichtwohngebäude zusammen	86	933	144,1	10	0,6	22	53 912
darunter							
Nichtwohngebäude als Fertigteilbau	42	504	77,9	–	–	–	10 715
Bauherr							
öffentliche Bauherren und Organisationen ohne Erwerbszweck	10	120	16,5	31	2,3	88	29 921
Unternehmen	149	942	128,2	358	28,7	1 130	58 883
darunter							
Wohnungsunternehmen	59	125	5,3	281	21,8	881	28 463
private Haushalte	365	354	16,5	611	65,2	2 655	96 116
Kreis Mettmann							
Wohngebäude							
Wohngebäude mit ... Wohnung(en)							
1	418	320	11,2	418	62,5	2 430	82 413
2	12	14	0,2	24	2,8	101	.
3 und mehr	54	358	13,4	673	62,6	2 270	98 762
Wohnheime	1	2	0,1	26	0,5	26	.
Wohngebäude zusammen	485	695	25,0	1 141	128,4	4 827	185 589
darunter							
Wohngebäude mit Eigentumswohnungen	39	288	10,8	509	50,0	1 741	77 878
Wohngebäude als Fertigteilbau (einschl. Wohnheime)	66	52	1,6	102	11,0	411	14 480
Nichtwohngebäude							
Anstaltsgebäude und sonstige Nichtwohnungen	7	35	6,1	–	–	–	.
Büro- und Verwaltungsgebäude	5	88	19,4	–	–	–	23 305
landwirtschaftliche Betriebsgebäude	1	11	1,2	–	–	–	.
nichtlandwirtschaftliche Betriebsgebäude darunter	30	197	25,7	3	0,2	10	24 610
Fabrik- und Werkstattgebäude	10	92	10,7	–	–	–	13 047
Handels- und Lagergebäude	13	89	11,7	3	0,2	10	8 963
Nichtwohngebäude zusammen	43	331	52,4	3	0,2	10	56 626
darunter							
Nichtwohngebäude als Fertigteilbau	20	138	16,7	3	0,2	10	16 781
Bauherr							
öffentliche Bauherren und Organisationen ohne Erwerbszweck	8	28	4,6	35	1,2	46	7 507
Unternehmen	337	765	58,8	820	89,2	3 363	171 029
darunter							
Wohnungsunternehmen	285	473	17,4	789	85,8	3 236	125 231
private Haushalte	183	234	13,9	289	38,3	1 428	63 679

**Noch: 10. Genehmigte Wohn- und Nichtwohngebäude (Errichtung neuer Gebäude) 2014
nach Gebäudeart und Bauherren sowie nach kreisfreien Städten und Kreisen**

Gebäudeart Bauherr	Errichtung neuer Gebäude						
	Gebäude	Rauminhalt	Nutzfläche	darin Wohnungen			veranschlagte Kosten der Bauwerke
				ins- gesamt	mit		
	Anzahl	1 000 m ³	1 000 m ²		Anzahl	1 000 m ²	Anzahl
Rhein-Kreis Neuss							
Wohngebäude							
Wohngebäude mit ... Wohnung(en)							
1	553	446	12,0	553	86,6	3 388	118 675
2	52	69	2,7	104	13,2	500	18 578
3 und mehr	64	258	11,8	521	44,8	2 037	68 868
Wohnheime	–	–	–	–	–	–	–
Wohngebäude zusammen	669	773	26,4	1 178	144,6	5 925	206 121
darunter							
Wohngebäude mit Eigentumswohnungen	23	81	3,6	166	15,0	607	20 905
Wohngebäude als Fertigteilbau (einschl. Wohnheime)	54	39	1,3	57	7,9	301	11 008
Nichtwohngebäude							
Anstaltsgebäude und sonstige Nichtwohnungen	7	93	16,9	42	3,1	88	30 559
Büro- und Verwaltungsgebäude	5	50	11,2	–	–	–	13 065
landwirtschaftliche Betriebsgebäude	6	31	4,1	–	–	–	3 055
nichtlandwirtschaftliche Betriebsgebäude	26	460	47,2	–	–	–	27 413
darunter							
Fabrik- und Werkstattgebäude	6	71	7,9	–	–	–	4 300
Handels- und Lagergebäude	19	387	38,7	–	–	–	22 799
Nichtwohngebäude zusammen	44	635	79,4	42	3,1	88	74 092
darunter							
Nichtwohngebäude als Fertigteilbau	18	435	46,8	–	–	–	26 171
Bauherr							
öffentliche Bauherren und Organisationen ohne Erwerbszweck	3	9	1,6	–	–	–	3 051
Unternehmen	316	930	86,9	567	64,2	2 547	152 145
darunter							
Wohnungsunternehmen	278	339	17,7	520	60,3	2 424	87 965
private Haushalte	394	469	17,3	653	83,4	3 466	125 017
Kreis Viersen							
Wohngebäude							
Wohngebäude mit ... Wohnung(en)							
1	268	214	8,6	268	41,3	1 562	60 434
2	33	35	1,0	66	7,1	282	9 719
3 und mehr	31	115	5,2	289	21,0	916	31 275
Wohnheime	–	–	–	–	–	–	–
Wohngebäude zusammen	332	363	14,9	623	69,3	2 760	101 428
darunter							
Wohngebäude mit Eigentumswohnungen	11	31	1,2	72	6,3	251	9 368
Wohngebäude als Fertigteilbau (einschl. Wohnheime)	52	38	0,9	57	7,7	284	10 855
Nichtwohngebäude							
Anstaltsgebäude und sonstige Nichtwohnungen	4	21	5,3	–	–	–	5 102
Büro- und Verwaltungsgebäude	5	29	5,9	1	0,1	4	6 696
landwirtschaftliche Betriebsgebäude	20	165	25,1	–	–	–	6 622
nichtlandwirtschaftliche Betriebsgebäude	43	263	36,4	2	0,2	7	23 370
darunter							
Fabrik- und Werkstattgebäude	10	68	8,1	1	0,1	3	5 150
Handels- und Lagergebäude	23	178	25,1	1	0,1	4	15 030
Nichtwohngebäude zusammen	72	478	72,7	3	0,3	11	41 790
darunter							
Nichtwohngebäude als Fertigteilbau	29	155	24,4	1	0,1	4	13 425
Bauherr							
öffentliche Bauherren und Organisationen ohne Erwerbszweck	7	32	4,3	38	2,5	126	8 767
Unternehmen	96	480	62,0	171	15,0	631	52 529
darunter							
Wohnungsunternehmen	39	76	3,4	163	13,6	576	19 378
private Haushalte	301	328	21,2	417	52,2	2 014	81 922

**Noch: 10. Genehmigte Wohn- und Nichtwohngebäude (Errichtung neuer Gebäude) 2014
nach Gebäudeart und Bauherren sowie nach kreisfreien Städten und Kreisen**

Gebäudeart Bauherr	Errichtung neuer Gebäude						
	Gebäude	Rauminhalt	Nutzfläche	darin Wohnungen			veranschlagte Kosten der Bauwerke
				ins- gesamt	mit		
	Anzahl	1 000 m ³	1 000 m ²		Anzahl	1 000 m ²	Anzahl
Kreis Wesel							
Wohngebäude							
Wohngebäude mit ... Wohnung(en)							
1	333	249	6,8	333	47,8	1 875	67 772
2	27	32	1,0	54	6,5	243	.
3 und mehr	51	160	6,8	365	30,8	1 155	44 307
Wohnheime	2	9	0,6	48	1,6	71	.
Wohngebäude zusammen	413	450	15,3	800	86,7	3 344	122 772
darunter							
Wohngebäude mit Eigentumswohnungen	27	78	2,6	162	15,8	567	21 799
Wohngebäude als Fertigteilbau (einschl. Wohnheime)	38	34	1,3	115	6,7	281	9 700
Nichtwohngebäude							
Anstaltsgebäude und sonstige Nichtwohnungen	11	58	10,0	15	1,6	56	16 914
Büro- und Verwaltungsgebäude	12	23	4,7	10	0,9	34	6 053
landwirtschaftliche Betriebsgebäude	21	96	13,6	–	–	–	3 838
nichtlandwirtschaftliche Betriebsgebäude darunter	54	802	85,0	1	0,2	5	54 599
Fabrik- und Werkstattgebäude	16	267	31,7	1	0,2	5	23 349
Handels- und Lagergebäude	35	521	51,0	–	–	–	29 768
Nichtwohngebäude zusammen	98	980	113,3	26	2,6	95	81 404
darunter							
Nichtwohngebäude als Fertigteilbau	49	538	55,3	–	–	–	27 856
Bauherr							
öffentliche Bauherren und Organisationen ohne Erwerbszweck	10	67	9,1	96	2,6	119	21 839
Unternehmen	203	1 030	101,7	324	34,9	1 293	104 035
darunter							
Wohnungsunternehmen	111	157	9,0	248	26,5	992	41 234
private Haushalte	298	333	17,7	406	51,9	2 027	78 302
Regierungsbezirk Düsseldorf							
Wohngebäude							
Wohngebäude mit ... Wohnung(en)							
1	3 462	2 642	70,7	3 462	517,3	20 014	704 534
2	270	324	11,1	540	62,8	2 361	89 772
3 und mehr	618	3 273	128,8	6 541	579,3	22 198	911 569
Wohnheime	7	24	1,1	89	4,7	180	6 090
Wohngebäude zusammen	4 357	6 264	211,6	10 632	1 164,1	44 753	1 711 965
darunter							
Wohngebäude mit Eigentumswohnungen	304	1 767	69,3	3 213	312,9	11 535	484 252
Wohngebäude als Fertigteilbau (einschl. Wohnheime)	467	328	9,0	609	70,4	2 766	90 901
Nichtwohngebäude							
Anstaltsgebäude und sonstige Nichtwohnungen	87	767	143,6	215	11,7	423	210 234
Büro- und Verwaltungsgebäude	78	1 249	220,1	16	1,2	48	356 130
landwirtschaftliche Betriebsgebäude	106	947	150,6	2	0,2	9	28 234
nichtlandwirtschaftliche Betriebsgebäude darunter	331	5 839	644,2	16	1,5	51	396 614
Fabrik- und Werkstattgebäude	83	1 080	129,1	5	0,7	20	100 603
Handels- und Lagergebäude	194	4 389	440,3	6	0,5	18	229 044
Nichtwohngebäude zusammen	602	8 802	1 158,4	249	14,5	531	991 212
darunter							
Nichtwohngebäude als Fertigteilbau	264	5 193	571,5	7	0,6	21	283 361
Bauherr							
öffentliche Bauherren und Organisationen ohne Erwerbszweck	85	713	115,8	451	23,8	927	199 004
Unternehmen	2 595	11 700	1 124,7	6 834	704,9	26 761	1 809 184
darunter							
Wohnungsunternehmen	1 951	3 776	174,2	6 170	634,9	24 216	1 007 046
private Haushalte	2 279	2 653	129,5	3 596	449,9	17 596	694 989

**Noch: 10. Genehmigte Wohn- und Nichtwohngebäude (Errichtung neuer Gebäude) 2014
nach Gebäudeart und Bauherren sowie nach kreisfreien Städten und Kreisen**

Gebäudeart Bauherr	Errichtung neuer Gebäude						
	Gebäude	Rauminhalt	Nutzfläche	darin Wohnungen			veranschlagte Kosten der Bauwerke
				ins- gesamt	mit		
	Anzahl	1 000 m ³	1 000 m ²		Anzahl	1 000 m ²	Anzahl
kreisfreie Stadt Bonn							
Wohngebäude							
Wohngebäude mit ... Wohnung(en)							
1	138	117	1,7	138	23,1	926	31 375
2	17	23	0,6	34	4,1	149	6 293
3 und mehr	62	425	19,0	849	78,3	2 866	115 641
Wohnheime	4	46	2,7	228	8,0	307	14 752
Wohngebäude zusammen	221	611	24,0	1 249	113,4	4 248	168 061
darunter							
Wohngebäude mit Eigentumswohnungen	35	209	5,2	419	40,1	1 502	57 186
Wohngebäude als Fertigteilbau (einschl. Wohnheime)	4	4	0,1	4	0,8	25	1 260
Nichtwohngebäude							
Anstaltsgebäude und sonstige Nichtwohnungen	10	71	12,2	16	1,2	36	24 869
Büro- und Verwaltungsgebäude	9	363	51,2	3	0,4	14	93 999
landwirtschaftliche Betriebsgebäude	–	–	–	–	–	–	–
nichtlandwirtschaftliche Betriebsgebäude	13	168	21,9	25	2,1	71	12 476
darunter							
Fabrik- und Werkstattgebäude	1	11	1,4	1	0,3	8	.
Handels- und Lagergebäude	8	143	17,1	11	1,0	35	6 456
Nichtwohngebäude zusammen	32	602	85,3	44	3,7	121	131 344
darunter							
Nichtwohngebäude als Fertigteilbau	10	197	32,6	–	–	–	26 719
Bauherr							
öffentliche Bauherren und Organisationen ohne Erwerbszweck	13	80	11,0	100	5,1	166	29 791
Unternehmen	131	933	87,4	873	77,6	2 946	213 016
darunter							
Wohnungsunternehmen	116	540	41,7	714	61,5	2 396	102 650
private Haushalte	109	201	10,8	320	34,5	1 257	56 598
kreisfreie Stadt Köln							
Wohngebäude							
Wohngebäude mit ... Wohnung(en)							
1	605	492	7,4	605	96,3	3 502	119 252
2	34	44	1,6	68	8,2	277	12 513
3 und mehr	192	1 229	32,7	2 800	220,7	8 491	326 947
Wohnheime	–	–	–	–	–	–	–
Wohngebäude zusammen	831	1 764	41,7	3 473	325,2	12 270	458 712
darunter							
Wohngebäude mit Eigentumswohnungen	79	643	18,8	1 278	110,9	4 129	172 124
Wohngebäude als Fertigteilbau (einschl. Wohnheime)	22	17	0,7	23	3,3	133	4 443
Nichtwohngebäude							
Anstaltsgebäude und sonstige Nichtwohnungen	5	82	14,1	10	0,9	39	20 711
Büro- und Verwaltungsgebäude	7	183	42,2	91	8,2	249	62 317
landwirtschaftliche Betriebsgebäude	–	–	–	–	–	–	–
nichtlandwirtschaftliche Betriebsgebäude	15	278	44,6	3	0,4	10	27 835
darunter							
Fabrik- und Werkstattgebäude	2	31	4,6	–	–	–	.
Handels- und Lagergebäude	10	220	32,3	3	0,4	10	19 027
Nichtwohngebäude zusammen	27	544	101,0	104	9,5	298	110 863
darunter							
Nichtwohngebäude als Fertigteilbau	6	259	40,6	80	7,4	216	28 760
Bauherr							
öffentliche Bauherren und Organisationen ohne Erwerbszweck	24	135	14,9	172	11,4	469	34 424
Unternehmen	567	1 803	112,9	2 873	257,7	9 772	435 570
darunter							
Wohnungsunternehmen	543	1 457	56,2	2 821	252,3	9 589	372 688
private Haushalte	267	370	14,8	532	65,7	2 327	99 581

**Noch: 10. Genehmigte Wohn- und Nichtwohngebäude (Errichtung neuer Gebäude) 2014
nach Gebäudeart und Bauherren sowie nach kreisfreien Städten und Kreisen**

Gebäudeart Bauherr	Errichtung neuer Gebäude						
	Gebäude	Rauminhalt	Nutzfläche	darin Wohnungen			veranschlagte Kosten der Bauwerke
				ins- gesamt	mit		
	Anzahl	1 000 m ³	1 000 m ²		Anzahl	1 000 m ²	Anzahl
kreisfreie Stadt Leverkusen							
Wohngebäude							
Wohngebäude mit ... Wohnung(en)							
1	62	52	1,8	62	9,8	381	13 562
2	9	12	0,3	18	2,5	75	.
3 und mehr	14	115	3,4	211	19,6	689	28 828
Wohnheime	1	11	0,7	61	1,6	62	.
Wohngebäude zusammen	86	189	6,2	352	33,4	1 207	49 806
darunter							
Wohngebäude mit Eigentumswohnungen	8	96	2,4	169	15,9	541	24 203
Wohngebäude als Fertigteilbau (einschl. Wohnheimen)	9	8	0,2	11	1,6	65	2 372
Nichtwohngebäude							
Anstaltsgebäude und sonstige Nichtwohnungen	4	17	3,4	–	–	–	.
Büro- und Verwaltungsgebäude	–	–	–	–	–	–	–
landwirtschaftliche Betriebsgebäude	1	2	0,3	–	–	–	.
nichtlandwirtschaftliche Betriebsgebäude	6	27	4,3	1	0,1	3	4 316
darunter							
Fabrik- und Werkstattgebäude	5	23	3,6	–	–	–	.
Handels- und Lagergebäude	1	4	0,7	1	0,1	3	.
Nichtwohngebäude zusammen	11	45	8,0	1	0,1	3	8 785
darunter							
Nichtwohngebäude als Fertigteilbau	3	8	1,6	1	0,1	3	901
Bauherr							
öffentliche Bauherren und Organisationen ohne Erwerbszweck	5	28	4,1	61	1,6	62	8 799
Unternehmen	38	141	6,9	200	19,9	710	33 003
darunter							
Wohnungsunternehmen	31	94	4,0	145	15,1	541	21 352
private Haushalte	54	65	3,2	92	12,0	438	16 789
Städteregion Aachen							
Wohngebäude							
Wohngebäude mit ... Wohnung(en)							
1	336	261	9,8	336	51,2	2 037	73 449
2	61	68	2,5	122	13,6	598	.
3 und mehr	63	232	13,0	533	43,6	1 600	60 699
Wohnheime	1	4	0,1	6	1,1	46	.
Wohngebäude zusammen	461	565	25,5	997	109,5	4 281	153 722
darunter							
Wohngebäude mit Eigentumswohnungen	26	102	5,9	279	20,8	781	25 632
Wohngebäude als Fertigteilbau (einschl. Wohnheimen)	50	33	1,7	52	6,7	271	9 511
Nichtwohngebäude							
Anstaltsgebäude und sonstige Nichtwohnungen	5	36	6,5	3	0,2	8	8 413
Büro- und Verwaltungsgebäude	3	50	9,7	–	–	–	17 588
landwirtschaftliche Betriebsgebäude	4	8	1,4	–	–	–	946
nichtlandwirtschaftliche Betriebsgebäude	27	1 129	103,8	22	1,7	56	58 047
darunter							
Fabrik- und Werkstattgebäude	5	36	4,7	1	0	3	2 976
Handels- und Lagergebäude	16	1 060	90,2	21	1,7	53	38 504
Nichtwohngebäude zusammen	39	1 223	121,4	25	2,0	64	84 994
darunter							
Nichtwohngebäude als Fertigteilbau	20	1 062	92,8	1	0,1	5	45 079
Bauherr							
öffentliche Bauherren und Organisationen ohne Erwerbszweck	5	39	6,6	6	1,1	46	10 670
Unternehmen	106	1 326	119,0	407	32,7	1 268	115 921
darunter							
Wohnungsunternehmen	71	133	6,1	339	26,6	1 054	35 725
private Haushalte	389	423	21,3	609	77,7	3 031	112 125

**Noch: 10. Genehmigte Wohn- und Nichtwohngebäude (Errichtung neuer Gebäude) 2014
nach Gebäudeart und Bauherren sowie nach kreisfreien Städten und Kreisen**

Gebäudeart Bauherr	Errichtung neuer Gebäude						
	Gebäude	Rauminhalt	Nutzfläche	darin Wohnungen			veranschlagte Kosten der Bauwerke
				ins- gesamt	mit		
	Anzahl	1 000 m ³	1 000 m ²		Anzahl	1 000 m ²	Anzahl
darunter kreisfreie Stadt Aachen							
Wohngebäude							
Wohngebäude mit ... Wohnung(en)							
1	69	53	1,8	69	10,9	435	15 588
2	7	10	0,4	14	1,9	70	2 530
3 und mehr	25	99	5,7	178	17,7	669	24 633
Wohnheime	-	-	-	-	-	-	-
Wohngebäude zusammen	101	163	7,9	261	30,5	1 174	42 751
darunter							
Wohngebäude mit Eigentumswohnungen	8	33	1,8	72	6,9	260	8 175
Wohngebäude als Fertigteilbau (einschl. Wohnheime)	15	7	0,7	15	1,9	82	2 326
Nichtwohngebäude							
Anstaltsgebäude und sonstige Nichtwohnungen	-	-	-	-	-	-	-
Büro- und Verwaltungsgebäude	3	50	9,7	-	-	-	17 588
landwirtschaftliche Betriebsgebäude	-	-	-	-	-	-	-
nichtlandwirtschaftliche Betriebsgebäude	8	615	55,5	-	-	-	28 740
darunter							
Fabrik- und Werkstattgebäude	2	6	0,9	-	-	-	.
Handels- und Lagergebäude	5	581	46,8	-	-	-	12 857
Nichtwohngebäude zusammen	11	665	65,2	-	-	-	46 328
darunter							
Nichtwohngebäude als Fertigteilbau	9	634	56,6	-	-	-	30 128
Bauherr							
öffentliche Bauherren und Organisationen ohne Erwerbszweck	1	4	0,9	-	-	-	.
Unternehmen	46	728	67,7	129	13,3	534	61 497
darunter							
Wohnungsunternehmen	33	52	2,3	102	10,8	448	13 640
private Haushalte	65	96	4,5	132	17,2	640	.
Kreis Düren							
Wohngebäude							
Wohngebäude mit ... Wohnung(en)							
1	324	272	9,7	324	49,7	1 937	75 156
2	28	30	1,1	56	5,6	240	.
3 und mehr	26	71	1,8	178	14,1	569	18 365
Wohnheime	1	5	-	24	1,1	48	.
Wohngebäude zusammen	379	378	12,6	582	70,6	2 794	103 117
darunter							
Wohngebäude mit Eigentumswohnungen	8	31	0,7	78	6,2	215	7 761
Wohngebäude als Fertigteilbau (einschl. Wohnheime)	41	30	1,4	45	5,8	222	8 475
Nichtwohngebäude							
Anstaltsgebäude und sonstige Nichtwohnungen	5	20	3,3	1	0,1	3	7 530
Büro- und Verwaltungsgebäude	2	14	2,6	-	-	-	.
landwirtschaftliche Betriebsgebäude	9	88	9,2	-	-	-	.
nichtlandwirtschaftliche Betriebsgebäude	20	62	9,7	-	-	-	6 481
darunter							
Fabrik- und Werkstattgebäude	5	37	4,6	-	-	-	3 416
Handels- und Lagergebäude	7	19	3,5	-	-	-	2 539
Nichtwohngebäude zusammen	36	183	24,8	1	0,1	3	21 941
darunter							
Nichtwohngebäude als Fertigteilbau	20	112	13,7	-	-	-	8 642
Bauherr							
öffentliche Bauherren und Organisationen ohne Erwerbszweck	5	19	3,0	1	0,1	3	6 732
Unternehmen	48	196	21,0	96	8,0	278	24 303
darunter							
Wohnungsunternehmen	16	32	0,6	80	6,4	220	7 851
private Haushalte	362	346	13,3	486	62,6	2 516	94 023

**Noch: 10. Genehmigte Wohn- und Nichtwohngebäude (Errichtung neuer Gebäude) 2014
nach Gebäudeart und Bauherren sowie nach kreisfreien Städten und Kreisen**

Gebäudeart Bauherr	Errichtung neuer Gebäude						
	Gebäude	Rauminhalt	Nutzfläche	darin Wohnungen			veranschlagte Kosten der Bauwerke
				ins- gesamt	mit		
	Anzahl	1 000 m ³	1 000 m ²		Anzahl	1 000 m ²	Anzahl
Rhein-Erft-Kreis							
Wohngebäude							
Wohngebäude mit ... Wohnung(en)							
1	440	368	14,5	440	69,0	2 696	101 229
2	69	79	2,8	138	15,2	652	21 511
3 und mehr	72	237	12,6	549	43,2	1 736	67 015
Wohnheime	–	–	–	–	–	–	–
Wohngebäude zusammen	581	684	29,9	1 127	127,4	5 084	189 755
darunter							
Wohngebäude mit Eigentumswohnungen	19	74	4,3	159	13,4	583	19 678
Wohngebäude als Fertigteilbau (einschl. Wohnheime)	73	54	2,1	77	10,6	398	15 738
Nichtwohngebäude							
Anstaltsgebäude und sonstige Nichtwohnungen	17	66	11,4	–	–	–	12 628
Büro- und Verwaltungsgebäude	7	25	4,3	–	–	–	5 415
landwirtschaftliche Betriebsgebäude	9	39	5,7	–	–	–	1 506
nichtlandwirtschaftliche Betriebsgebäude	40	171	27,8	1	0,1	3	17 144
darunter							
Fabrik- und Werkstattgebäude	4	40	5,1	–	–	–	4 464
Handels- und Lagergebäude	25	120	20,5	1	0,1	3	11 035
Nichtwohngebäude zusammen	73	301	49,2	1	0,1	3	36 693
darunter							
Nichtwohngebäude als Fertigteilbau	31	117	17,2	–	–	–	10 054
Bauherr							
öffentliche Bauherren und Organisationen ohne Erwerbszweck	17	60	10,1	8	0,4	24	13 463
Unternehmen	113	310	33,8	249	23,5	974	54 007
darunter							
Wohnungsunternehmen	62	98	3,4	193	18,5	734	27 218
private Haushalte	524	615	35,3	871	103,7	4 089	158 978
Kreis Euskirchen							
Wohngebäude							
Wohngebäude mit ... Wohnung(en)							
1	270	209	7,3	270	40,2	1 631	59 140
2	18	21	0,7	36	4,3	185	5 786
3 und mehr	24	46	2,4	102	8,7	374	11 726
Wohnheime	–	–	–	–	–	–	–
Wohngebäude zusammen	312	276	10,3	408	53,2	2 190	76 652
darunter							
Wohngebäude mit Eigentumswohnungen	7	17	1,2	35	3,3	121	4 510
Wohngebäude als Fertigteilbau (einschl. Wohnheime)	73	49	1,7	75	10,0	407	14 427
Nichtwohngebäude							
Anstaltsgebäude und sonstige Nichtwohnungen	–	–	–	–	–	–	–
Büro- und Verwaltungsgebäude	3	18	2,7	–	–	–	7 218
landwirtschaftliche Betriebsgebäude	23	127	16,8	1	0,1	4	4 875
nichtlandwirtschaftliche Betriebsgebäude	28	187	22,7	–	–	–	10 142
darunter							
Fabrik- und Werkstattgebäude	8	28	4,7	–	–	–	3 335
Handels- und Lagergebäude	16	149	16,2	–	–	–	6 195
Nichtwohngebäude zusammen	54	332	42,1	1	0,1	4	22 235
darunter							
Nichtwohngebäude als Fertigteilbau	36	247	30,6	–	–	–	10 595
Bauherr							
öffentliche Bauherren und Organisationen ohne Erwerbszweck	2	26	3,1	–	–	–	–
Unternehmen	64	308	36,9	48	5,1	205	23 704
darunter							
Wohnungsunternehmen	19	23	1,3	45	4,5	181	–
private Haushalte	300	274	12,5	361	48,1	1 989	71 129

**Noch: 10. Genehmigte Wohn- und Nichtwohngebäude (Errichtung neuer Gebäude) 2014
nach Gebäudeart und Bauherren sowie nach kreisfreien Städten und Kreisen**

Gebäudeart Bauherr	Errichtung neuer Gebäude						
	Gebäude	Rauminhalt	Nutzfläche	darin Wohnungen			veranschlagte Kosten der Bauwerke
				ins- gesamt	mit		
	Anzahl	1 000 m ³	1 000 m ²		Anzahl	1 000 m ²	Anzahl
Kreis Heinsberg							
Wohngebäude							
Wohngebäude mit ... Wohnung(en)							
1	448	364	15,2	448	63,9	2 636	97 744
2	64	77	2,7	128	14,0	581	19 365
3 und mehr	39	103	5,2	236	18,1	728	28 676
Wohnheime	–	–	–	–	–	–	–
Wohngebäude zusammen	551	543	23,1	812	96,0	3 945	145 785
darunter							
Wohngebäude mit Eigentumswohnungen	11	35	1,7	64	5,7	205	9 666
Wohngebäude als Fertigteilbau (einschl. Wohnheimen)	38	27	0,8	40	5,3	222	7 306
Nichtwohngebäude							
Anstaltsgebäude und sonstige Nichtwohnungen	4	20	4,0	–	–	–	6 032
Büro- und Verwaltungsgebäude	6	30	3,9	4	0,3	15	7 701
landwirtschaftliche Betriebsgebäude	20	115	16,1	–	–	–	4 760
nichtlandwirtschaftliche Betriebsgebäude darunter	39	280	38,8	4	0,3	13	23 507
Fabrik- und Werkstattgebäude	12	109	14,7	1	0,1	4	12 544
Handels- und Lagergebäude	25	168	23,5	3	0,2	9	10 759
Nichtwohngebäude zusammen	69	445	62,8	8	0,6	28	42 000
darunter							
Nichtwohngebäude als Fertigteilbau	28	224	30,1	–	–	–	17 758
Bauherr							
öffentliche Bauherren und Organisationen ohne Erwerbszweck	4	42	6,3	–	–	–	11 593
Unternehmen	81	393	49,6	112	10,4	388	40 213
darunter							
Wohnungsunternehmen	27	66	5,8	67	6,4	242	12 329
private Haushalte	535	554	29,9	708	86,2	3 585	135 979
Oberbergischer Kreis							
Wohngebäude							
Wohngebäude mit ... Wohnung(en)							
1	200	170	7,8	200	30,5	1 219	47 762
2	31	40	1,8	62	7,3	308	.
3 und mehr	23	51	2,3	117	10,0	444	12 714
Wohnheime	1	2	0	4	0,3	14	.
Wohngebäude zusammen	255	263	11,8	383	48,2	1 985	71 479
darunter							
Wohngebäude mit Eigentumswohnungen	3	10	0,7	24	2,1	78	2 699
Wohngebäude als Fertigteilbau (einschl. Wohnheimen)	49	36	1,6	52	6,8	301	10 630
Nichtwohngebäude							
Anstaltsgebäude und sonstige Nichtwohnungen	2	2	0,5	–	–	–	.
Büro- und Verwaltungsgebäude	3	3	0,9	–	–	–	.
landwirtschaftliche Betriebsgebäude	13	96	13,3	–	–	–	3 860
nichtlandwirtschaftliche Betriebsgebäude darunter	43	255	35,6	2	0,2	11	25 782
Fabrik- und Werkstattgebäude	16	157	19,6	2	0,2	11	16 763
Handels- und Lagergebäude	20	92	14,4	–	–	–	6 349
Nichtwohngebäude zusammen	61	357	50,2	2	0,2	11	30 957
darunter							
Nichtwohngebäude als Fertigteilbau	32	233	32,0	1	0,1	3	24 032
Bauherr							
öffentliche Bauherren und Organisationen ohne Erwerbszweck	6	7	0,8	14	0,8	46	1 593
Unternehmen	68	349	46,4	45	5,0	184	35 979
darunter							
Wohnungsunternehmen	15	19	1,0	35	3,8	140	5 123
private Haushalte	242	263	14,8	326	42,5	1 766	64 864

**Noch: 10. Genehmigte Wohn- und Nichtwohngebäude (Errichtung neuer Gebäude) 2014
nach Gebäudeart und Bauherren sowie nach kreisfreien Städten und Kreisen**

Gebäudeart Bauherr	Errichtung neuer Gebäude						
	Gebäude	Rauminhalt	Nutzfläche	darin Wohnungen			veranschlagte Kosten der Bauwerke
				ins- gesamt	mit		
	Anzahl	1 000 m ³	1 000 m ²		Anzahl	1 000 m ²	Anzahl
Rheinisch-Bergischer Kreis							
Wohngebäude							
Wohngebäude mit ... Wohnung(en)							
1	278	225	9,9	278	44,0	1 769	63 130
2	24	30	1,3	48	6,0	224	7 991
3 und mehr	60	249	13,9	490	46,0	1 703	66 301
Wohnheime	–	–	–	–	–	–	–
Wohngebäude zusammen	362	505	25,2	816	96,0	3 696	137 422
darunter							
Wohngebäude mit Eigentumswohnungen	25	126	7,7	219	22,3	770	33 015
Wohngebäude als Fertigteilbau (einschl. Wohnheime)	66	69	3,3	101	13,3	506	20 666
Nichtwohngebäude							
Anstaltsgebäude und sonstige Nichtwohnungen	3	28	6,0	–	–	–	9 223
Büro- und Verwaltungsgebäude	4	16	4,0	–	–	–	3 512
landwirtschaftliche Betriebsgebäude	5	30	4,9	–	–	–	1 331
nichtlandwirtschaftliche Betriebsgebäude	18	118	17,6	–	–	–	12 013
darunter							
Fabrik- und Werkstattgebäude	3	31	6,1	–	–	–	4 822
Handels- und Lagergebäude	14	85	11,2	–	–	–	7 179
Nichtwohngebäude zusammen	30	192	32,4	–	–	–	26 079
darunter							
Nichtwohngebäude als Fertigteilbau	15	94	16,0	–	–	–	9 231
Bauherr							
öffentliche Bauherren und Organisationen ohne Erwerbszweck	5	37	6,2	17	1,5	100	11 940
Unternehmen	83	308	31,1	304	32,0	1 108	57 347
darunter							
Wohnungsunternehmen	63	175	11,0	301	31,0	1 082	44 236
private Haushalte	304	351	20,4	495	62,5	2 488	94 214
Rhein-Sieg-Kreis							
Wohngebäude							
Wohngebäude mit ... Wohnung(en)							
1	678	549	22,4	678	105,1	4 268	153 786
2	66	76	3,4	132	14,8	602	21 644
3 und mehr	104	381	22,9	816	68,9	2 774	106 691
Wohnheime	3	22	0,1	114	6,3	290	7 047
Wohngebäude zusammen	851	1 028	48,9	1 740	195,1	7 934	289 168
darunter							
Wohngebäude mit Eigentumswohnungen	44	202	14,0	394	35,9	1 309	54 704
Wohngebäude als Fertigteilbau (einschl. Wohnheime)	115	83	2,6	128	16,8	681	25 685
Nichtwohngebäude							
Anstaltsgebäude und sonstige Nichtwohnungen	8	22	4,3	–	–	–	6 611
Büro- und Verwaltungsgebäude	15	88	17,5	9	0,5	17	15 595
landwirtschaftliche Betriebsgebäude	19	64	9,8	20	0,6	20	2 728
nichtlandwirtschaftliche Betriebsgebäude	73	406	65,7	19	1,3	53	38 722
darunter							
Fabrik- und Werkstattgebäude	25	86	13,2	6	0,4	20	8 364
Handels- und Lagergebäude	36	238	30,8	13	0,9	33	19 430
Nichtwohngebäude zusammen	115	580	97,3	48	2,4	90	63 656
darunter							
Nichtwohngebäude als Fertigteilbau	56	332	56,1	20	0,6	20	25 764
Bauherr							
öffentliche Bauherren und Organisationen ohne Erwerbszweck	18	110	25,1	32	4,0	104	21 611
Unternehmen	249	738	78,4	685	61,9	2 543	125 540
darunter							
Wohnungsunternehmen	149	336	20,4	611	55,9	2 280	84 647
private Haushalte	699	761	42,8	1 071	131,5	5 377	205 673

Noch: **10. Genehmigte Wohn- und Nichtwohngebäude (Errichtung neuer Gebäude) 2014**
nach Gebäudeart und Bauherren sowie nach kreisfreien Städten und Kreisen

Gebäudeart Bauherr	Errichtung neuer Gebäude						
	Gebäude	Rauminhalt	Nutzfläche	darin Wohnungen			veranschlagte Kosten der Bauwerke
				ins- gesamt	mit		
	Anzahl	1 000 m ³	1 000 m ²		Anzahl	1 000 m ²	Anzahl
Regierungsbezirk Köln							
Wohngebäude							
Wohngebäude mit ... Wohnung(en)							
1	3 779	3 078	107,7	3 779	582,7	23 002	835 585
2	421	501	18,8	842	95,6	3 891	134 943
3 und mehr	679	3 138	129,2	6 881	571,3	21 974	843 603
Wohnheime	11	90	3,7	437	18,4	767	29 548
Wohngebäude zusammen	4 890	6 807	259,3	11 939	1 268,0	49 634	1 843 679
darunter							
Wohngebäude mit Eigentumswohnungen	265	1 546	62,8	3 118	276,6	10 234	411 178
Wohngebäude als Fertigteilbau (einschl. Wohnheime)	540	410	16,0	608	80,9	3 231	120 513
Nichtwohngebäude							
Anstaltsgebäude und sonstige Nichtwohnungen	63	365	65,7	30	2,5	86	100 585
Büro- und Verwaltungsgebäude	59	789	138,8	107	9,4	295	217 113
landwirtschaftliche Betriebsgebäude	103	568	77,5	21	0,6	24	25 384
nichtlandwirtschaftliche Betriebsgebäude	322	3 081	392,5	77	6,2	220	236 465
darunter							
Fabrik- und Werkstattgebäude	86	589	82,3	11	1,1	46	66 691
Handels- und Lagergebäude	178	2 298	260,6	53	4,4	146	127 773
Nichtwohngebäude zusammen	547	4 804	674,5	235	18,7	625	579 547
darunter							
Nichtwohngebäude als Fertigteilbau	257	2 886	363,3	103	8,2	247	207 535
Bauherr							
öffentliche Bauherren und Organisationen ohne Erwerbszweck	104	583	91,2	411	25,9	1 020	154 670
Unternehmen	1 548	6 804	623,5	5 892	533,9	20 376	1 158 603
darunter							
Wohnungsunternehmen	1 112	2 973	151,5	5 351	481,9	18 459	720 262
private Haushalte	3 785	4 223	219,1	5 871	726,9	28 863	1 109 953
kreisfreie Stadt Bottrop							
Wohngebäude							
Wohngebäude mit ... Wohnung(en)							
1	37	31	0,7	37	5,6	220	8 029
2	8	11	0,3	16	2,2	76	3 165
3 und mehr	14	43	1,8	101	8,1	342	9 878
Wohnheime	–	–	–	–	–	–	–
Wohngebäude zusammen	59	86	2,8	154	15,9	638	21 072
darunter							
Wohngebäude mit Eigentumswohnungen	5	15	0,8	31	3,0	119	3 534
Wohngebäude als Fertigteilbau (einschl. Wohnheime)	3	3	–	5	0,5	21	653
Nichtwohngebäude							
Anstaltsgebäude und sonstige Nichtwohnungen	–	–	–	–	–	–	–
Büro- und Verwaltungsgebäude	1	11	2,2	1	0,2	4	.
landwirtschaftliche Betriebsgebäude	1	2	0,6	–	–	–	.
nichtlandwirtschaftliche Betriebsgebäude	7	95	10,6	1	0,3	9	6 905
darunter							
Fabrik- und Werkstattgebäude	1	2	0,4	–	–	–	.
Handels- und Lagergebäude	5	92	10,1	1	0,3	9	6 745
Nichtwohngebäude zusammen	9	108	13,5	2	0,5	13	9 789
darunter							
Nichtwohngebäude als Fertigteilbau	2	48	5,1	–	–	–	.
Bauherr							
öffentliche Bauherren und Organisationen ohne Erwerbszweck	1	8	0,8	24	1,5	74	.
Unternehmen	28	124	12,1	46	5,4	213	13 498
darunter							
Wohnungsunternehmen	20	24	0,8	36	4,3	173	.
private Haushalte	39	62	3,5	86	9,5	364	15 520

**Noch: 10. Genehmigte Wohn- und Nichtwohngebäude (Errichtung neuer Gebäude) 2014
nach Gebäudeart und Bauherren sowie nach kreisfreien Städten und Kreisen**

Gebäudeart Bauherr	Errichtung neuer Gebäude							veranschlagte Kosten der Bauwerke 1 000 EUR
	Gebäude	Rauminhalt	Nutzfläche	darin Wohnungen				
				ins- gesamt	mit			
	Anzahl	1 000 m ³	1 000 m ²		Anzahl	1 000 m ²	Anzahl	
kreisfreie Stadt Gelsenkirchen								
Wohngebäude								
Wohngebäude mit ... Wohnung(en)								
1	80	59	1,1	80	11,5	456	.	
2	2	2	0,0	4	0,4	16	.	
3 und mehr	11	111	1,7	238	17,4	823	23 477	
Wohnheime	-	-	-	-	-	-	-	
Wohngebäude zusammen	93	172	2,8	322	29,2	1 295	37 277	
darunter								
Wohngebäude mit Eigentumswohnungen	6	28	1,5	57	5,0	223	7 689	
Wohngebäude als Fertigteilbau (einschl. Wohnheimen)	1	0	0	1	0,1	4	.	
Nichtwohngebäude								
Anstaltsgebäude und sonstige Nichtwohnungen	1	5	1,1	-	-	-	.	
Büro- und Verwaltungsgebäude	3	30	5,9	6	0,4	13	11 980	
landwirtschaftliche Betriebsgebäude	2	2	0,6	-	-	-	.	
nichtlandwirtschaftliche Betriebsgebäude	6	39	5,8	2	0,4	13	5 208	
darunter								
Fabrik- und Werkstattgebäude	3	18	2,9	1	0,3	6	2 323	
Handels- und Lagergebäude	3	21	2,9	1	0,2	7	2 885	
Nichtwohngebäude zusammen	12	76	13,4	8	0,8	26	18 863	
darunter								
Nichtwohngebäude als Fertigteilbau	2	18	2,3	1	0,2	7	.	
Bauherr								
öffentliche Bauherren und Organisationen ohne Erwerbszweck	2	18	3,8	-	-	-	.	
Unternehmen	78	204	10,9	298	25,2	1 152	43 527	
darunter								
Wohnungsunternehmen	63	160	4,4	288	23,7	1 091	33 909	
private Haushalte	25	26	1,5	32	4,7	169	.	
kreisfreie Stadt Münster								
Wohngebäude								
Wohngebäude mit ... Wohnung(en)								
1	252	198	1,1	252	39,1	1 324	52 391	
2	42	49	1,1	84	8,7	304	12 671	
3 und mehr	106	429	20,3	1 071	72,9	2 785	111 355	
Wohnheime	3	7	0,1	9	1,5	52	2 069	
Wohngebäude zusammen	403	683	22,6	1 416	122,2	4 465	178 486	
darunter								
Wohngebäude mit Eigentumswohnungen	46	207	12,2	474	34,1	1 199	55 196	
Wohngebäude als Fertigteilbau (einschl. Wohnheimen)	12	29	1,2	50	5,1	180	9 398	
Nichtwohngebäude								
Anstaltsgebäude und sonstige Nichtwohnungen	8	49	9,1	-	-	-	15 594	
Büro- und Verwaltungsgebäude	11	84	17,3	1	0,1	5	21 101	
landwirtschaftliche Betriebsgebäude	23	102	12,9	-	-	-	5 529	
nichtlandwirtschaftliche Betriebsgebäude	22	198	28,1	13	1,5	43	20 218	
darunter								
Fabrik- und Werkstattgebäude	4	24	4,0	-	-	-	2 815	
Handels- und Lagergebäude	12	158	21,3	11	1,3	37	14 591	
Nichtwohngebäude zusammen	64	434	67,3	14	1,7	48	62 442	
darunter								
Nichtwohngebäude als Fertigteilbau	37	275	42,3	1	0,4	5	30 890	
Bauherr								
öffentliche Bauherren und Organisationen ohne Erwerbszweck	15	76	11,5	35	3,7	120	24 217	
Unternehmen	233	771	71,5	961	73,6	2 784	146 051	
darunter								
Wohnungsunternehmen	171	362	16,1	840	62,5	2 385	93 143	
private Haushalte	219	269	6,9	434	46,5	1 609	70 660	

**Noch: 10. Genehmigte Wohn- und Nichtwohngebäude (Errichtung neuer Gebäude) 2014
nach Gebäudeart und Bauherren sowie nach kreisfreien Städten und Kreisen**

Gebäudeart Bauherr	Errichtung neuer Gebäude						
	Gebäude	Rauminhalt	Nutzfläche	darin Wohnungen			veranschlagte Kosten der Bauwerke
				ins- gesamt	mit		
	Anzahl	1 000 m ³	1 000 m ²		Anzahl	1 000 m ²	Anzahl
Kreis Borken							
Wohngebäude							
Wohngebäude mit ... Wohnung(en)							
1	503	401	14,0	503	73,7	3 111	105 612
2	115	133	3,4	230	25,7	1 106	35 334
3 und mehr	94	257	13,4	623	49,3	2 081	67 819
Wohnheime	–	–	–	–	–	–	–
Wohngebäude zusammen	712	792	30,7	1 356	148,7	6 298	208 765
darunter							
Wohngebäude mit Eigentumswohnungen	37	114	6,8	248	21,3	871	30 090
Wohngebäude als Fertigteilbau (einschl. Wohnheime)	37	30	1,1	44	5,9	228	8 214
Nichtwohngebäude							
Anstaltsgebäude und sonstige Nichtwohnungen	14	69	14,3	8	0,7	38	19 860
Büro- und Verwaltungsgebäude	17	83	17,5	2	0,3	12	24 436
landwirtschaftliche Betriebsgebäude	91	422	59,9	1	0,1	2	20 643
nichtlandwirtschaftliche Betriebsgebäude darunter	104	723	102,2	4	0,6	33	58 327
Fabrik- und Werkstattgebäude	33	366	52,8	1	0,2	12	31 118
Handels- und Lagergebäude	57	337	45,6	3	0,4	21	23 118
Nichtwohngebäude zusammen	226	1 296	193,9	15	1,7	85	123 266
darunter							
Nichtwohngebäude als Fertigteilbau	59	336	50,8	–	–	–	21 987
Bauherr							
öffentliche Bauherren und Organisationen ohne Erwerbszweck	9	36	8,4	4	0,3	20	11 201
Unternehmen	326	1 353	173,5	453	42,4	1 781	155 650
darunter							
Wohnungsunternehmen	94	219	12,8	361	31,6	1 300	49 492
private Haushalte	603	699	42,7	914	107,8	4 582	165 180
Kreis Coesfeld							
Wohngebäude							
Wohngebäude mit ... Wohnung(en)							
1	242	198	6,0	242	37,6	1 578	53 225
2	41	45	1,3	82	8,4	360	11 393
3 und mehr	40	114	4,9	294	23,1	957	31 100
Wohnheime	–	–	–	–	–	–	–
Wohngebäude zusammen	323	357	12,2	618	69,1	2 895	95 718
darunter							
Wohngebäude mit Eigentumswohnungen	26	77	4,0	197	15,9	649	20 802
Wohngebäude als Fertigteilbau (einschl. Wohnheime)	27	19	0,5	28	3,8	173	5 083
Nichtwohngebäude							
Anstaltsgebäude und sonstige Nichtwohnungen	–	–	–	–	–	–	–
Büro- und Verwaltungsgebäude	6	32	7,2	17	1,5	57	9 025
landwirtschaftliche Betriebsgebäude	56	173	26,2	–	–	–	7 472
nichtlandwirtschaftliche Betriebsgebäude darunter	48	258	34,4	60	2,6	103	22 084
Fabrik- und Werkstattgebäude	12	105	13,3	–	–	–	6 788
Handels- und Lagergebäude	26	112	14,4	18	1,5	61	7 694
Nichtwohngebäude zusammen	110	463	67,8	77	4,1	160	38 581
darunter							
Nichtwohngebäude als Fertigteilbau	40	208	27,0	3	0,2	12	11 809
Bauherr							
öffentliche Bauherren und Organisationen ohne Erwerbszweck	4	7	1,1	2	0,3	14	1 609
Unternehmen	136	484	61,3	217	17,6	699	51 365
darunter							
Wohnungsunternehmen	28	60	4,0	128	11,0	459	15 925
private Haushalte	293	330	17,6	476	55,2	2 342	81 325

**Noch: 10. Genehmigte Wohn- und Nichtwohngebäude (Errichtung neuer Gebäude) 2014
nach Gebäudeart und Bauherren sowie nach kreisfreien Städten und Kreisen**

Gebäudeart Bauherr	Errichtung neuer Gebäude						
	Gebäude	Rauminhalt	Nutzfläche	darin Wohnungen			veranschlagte Kosten der Bauwerke
				ins- gesamt	mit		
	Anzahl	1 000 m ³	1 000 m ²		Anzahl	1 000 m ²	Anzahl
Kreis Recklinghausen							
Wohngebäude							
Wohngebäude mit ... Wohnung(en)							
1	377	277	8,0	377	54,7	2 160	69 583
2	40	47	1,5	80	8,4	333	11 813
3 und mehr	40	174	5,7	448	34,0	1 424	46 602
Wohnheime	–	–	–	–	–	–	–
Wohngebäude zusammen	457	497	15,2	905	97,1	3 917	127 998
darunter							
Wohngebäude mit Eigentumswohnungen	14	47	2,1	93	9,1	357	12 745
Wohngebäude als Fertigteilbau (einschl. Wohnheime)	73	38	0,3	75	9,5	382	9 745
Nichtwohngebäude							
Anstaltsgebäude und sonstige Nichtwohnungen	9	65	11,9	1	0,1	5	13 868
Büro- und Verwaltungsgebäude	3	11	2,5	–	–	–	1 727
landwirtschaftliche Betriebsgebäude	17	69	10,4	–	–	–	3 707
nichtlandwirtschaftliche Betriebsgebäude darunter	48	585	87,9	2	0,2	9	61 085
Fabrik- und Werkstattgebäude	12	57	9,3	1	0,1	5	6 591
Handels- und Lagergebäude	29	514	75,6	1	0,1	4	53 114
Nichtwohngebäude zusammen	77	730	112,6	3	0,4	14	80 387
darunter							
Nichtwohngebäude als Fertigteilbau	34	241	31,8	–	–	–	15 196
Bauherr							
öffentliche Bauherren und Organisationen ohne Erwerbszweck	13	54	6,9	66	4,6	192	12 652
Unternehmen	219	824	103,6	334	34,7	1 394	113 831
darunter							
Wohnungsunternehmen	147	153	7,7	264	28,9	1 150	37 989
private Haushalte	302	349	17,3	508	58,2	2 345	81 902
Kreis Steinfurt							
Wohngebäude							
Wohngebäude mit ... Wohnung(en)							
1	732	572	17,8	732	109,3	4 381	149 861
2	125	131	1,9	250	26,1	1 099	33 714
3 und mehr	112	316	10,0	765	60,0	2 589	79 050
Wohnheime	3	13	0,9	41	2,0	79	3 476
Wohngebäude zusammen	972	1 032	30,6	1 788	197,5	8 148	266 101
darunter							
Wohngebäude mit Eigentumswohnungen	49	147	5,4	365	28,3	1 271	36 546
Wohngebäude als Fertigteilbau (einschl. Wohnheime)	25	17	0,5	27	3,5	141	4 685
Nichtwohngebäude							
Anstaltsgebäude und sonstige Nichtwohnungen	10	39	6,6	–	–	–	9 323
Büro- und Verwaltungsgebäude	12	36	7,7	1	0,1	2	9 792
landwirtschaftliche Betriebsgebäude	127	513	75,7	–	–	–	28 693
nichtlandwirtschaftliche Betriebsgebäude darunter	107	1 458	182,7	18	1,6	73	142 298
Fabrik- und Werkstattgebäude	22	373	44,2	1	0,1	3	28 556
Handels- und Lagergebäude	70	1 017	119,3	17	1,5	70	104 673
Nichtwohngebäude zusammen	256	2 046	272,7	19	1,7	75	190 106
darunter							
Nichtwohngebäude als Fertigteilbau	66	680	85,8	–	–	–	46 705
Bauherr							
öffentliche Bauherren und Organisationen ohne Erwerbszweck	19	58	9,6	23	1,7	53	15 521
Unternehmen	365	2 157	261,0	516	43,6	1 768	229 235
darunter							
Wohnungsunternehmen	110	173	8,3	355	29,8	1 234	39 822
private Haushalte	844	864	32,8	1 268	153,8	6 402	211 451

**Noch: 10. Genehmigte Wohn- und Nichtwohngebäude (Errichtung neuer Gebäude) 2014
nach Gebäudeart und Bauherren sowie nach kreisfreien Städten und Kreisen**

Gebäudeart Bauherr	Errichtung neuer Gebäude						
	Gebäude	Rauminhalt	Nutzfläche	darin Wohnungen			veranschlagte Kosten der Bauwerke
				ins- gesamt	mit		
	Anzahl	1 000 m ³	1 000 m ²		Anzahl	1 000 m ²	Anzahl
Kreis Warendorf							
Wohngebäude							
Wohngebäude mit ... Wohnung(en)							
1	378	295	9,9	378	54,9	2 260	79 006
2	34	40	1,2	68	7,6	332	10 575
3 und mehr	51	163	7,6	371	31,2	1 265	44 532
Wohnheime	–	–	–	–	–	–	–
Wohngebäude zusammen	463	499	18,7	817	93,7	3 857	134 113
darunter							
Wohngebäude mit Eigentumswohnungen	25	81	4,1	182	14,8	557	20 456
Wohngebäude als Fertigteilbau (einschl. Wohnheime)	42	24	0,8	46	4,9	219	6 593
Nichtwohngebäude							
Anstaltsgebäude und sonstige Nichtwohnungen	13	41	8,1	1	0	1	9 726
Büro- und Verwaltungsgebäude	8	25	5,3	–	–	–	9 752
landwirtschaftliche Betriebsgebäude	65	490	67,3	–	–	–	15 173
nichtlandwirtschaftliche Betriebsgebäude darunter	42	323	45,2	2	0,3	11	35 294
Fabrik- und Werkstattgebäude	12	140	14,6	1	0,1	4	9 157
Handels- und Lagergebäude	24	143	23,9	1	0,2	7	11 546
Nichtwohngebäude zusammen	128	880	125,9	3	0,3	12	69 945
darunter							
Nichtwohngebäude als Fertigteilbau	36	423	55,5	1	0,1	4	15 661
Bauherr							
öffentliche Bauherren und Organisationen ohne Erwerbszweck	10	30	5,8	1	0	1	8 571
Unternehmen	179	908	118,6	265	23,6	901	90 051
darunter							
Wohnungsunternehmen	40	83	5,1	183	15,4	584	22 428
private Haushalte	402	441	20,2	554	70,3	2 967	105 436
Regierungsbezirk Münster							
Wohngebäude							
Wohngebäude mit ... Wohnung(en)							
1	2 601	2 031	58,6	2 601	386,3	15 490	530 970
2	407	459	10,6	814	87,4	3 626	119 202
3 und mehr	468	1 607	65,4	3 911	296,1	12 266	413 813
Wohnheime	6	20	1,1	50	3,5	131	5 545
Wohngebäude zusammen	3 482	4 117	135,7	7 376	773,3	31 513	1 069 530
darunter							
Wohngebäude mit Eigentumswohnungen	208	716	36,8	1 647	131,4	5 246	187 058
Wohngebäude als Fertigteilbau (einschl. Wohnheime)	220	160	4,4	276	33,3	1 348	44 491
Nichtwohngebäude							
Anstaltsgebäude und sonstige Nichtwohnungen	55	268	51,1	10	0,9	44	69 960
Büro- und Verwaltungsgebäude	61	312	65,6	28	2,7	93	90 613
landwirtschaftliche Betriebsgebäude	382	1 773	253,5	1	0,1	2	81 387
nichtlandwirtschaftliche Betriebsgebäude darunter	384	3 679	496,7	102	7,5	294	351 419
Fabrik- und Werkstattgebäude	99	1 085	141,4	5	0,7	30	87 458
Handels- und Lagergebäude	226	2 393	313,1	53	5,5	216	224 366
Nichtwohngebäude zusammen	882	6 033	867,0	141	11,1	433	593 379
darunter							
Nichtwohngebäude als Fertigteilbau	276	2 229	300,7	6	0,8	28	148 941
Bauherr							
öffentliche Bauherren und Organisationen ohne Erwerbszweck	73	287	47,9	155	12,2	474	81 288
Unternehmen	1 564	6 824	812,3	3 090	266,1	10 692	843 208
darunter							
Wohnungsunternehmen	673	1 235	59,3	2 455	207,2	8 376	298 317
private Haushalte	2 727	3 039	142,4	4 272	506,1	20 780	738 413

**Noch: 10. Genehmigte Wohn- und Nichtwohngebäude (Errichtung neuer Gebäude) 2014
nach Gebäudeart und Bauherren sowie nach kreisfreien Städten und Kreisen**

Gebäudeart Bauherr	Errichtung neuer Gebäude						
	Gebäude	Rauminhalt	Nutzfläche	darin Wohnungen			veranschlagte Kosten der Bauwerke
				ins- gesamt	mit		
	Anzahl	1 000 m ³	1 000 m ²		Anzahl	1 000 m ²	Anzahl
kreisfreie Stadt Bielefeld							
Wohngebäude							
Wohngebäude mit ... Wohnung(en)							
1	202	161	5,4	202	30,7	1 282	43 733
2	27	28	0,9	54	5,7	248	7 553
3 und mehr	62	265	17,3	577	47,8	1 872	69 153
Wohnheime	3	10	0,7	42	1,6	50	3 481
Wohngebäude zusammen	294	464	24,3	875	85,8	3 452	123 920
darunter							
Wohngebäude mit Eigentumswohnungen	31	112	7,6	216	20,2	793	29 494
Wohngebäude als Fertigteilbau (einschl. Wohnheime)	17	14	0,4	18	2,7	111	4 315
Nichtwohngebäude							
Anstaltsgebäude und sonstige Nichtwohnungen	3	12	2,5	–	–	–	3 300
Büro- und Verwaltungsgebäude	2	13	2,0	5	0,4	19	.
landwirtschaftliche Betriebsgebäude	5	16	2,4	–	–	–	.
nichtlandwirtschaftliche Betriebsgebäude	23	216	30,9	–	–	–	22 136
darunter							
Fabrik- und Werkstattgebäude	6	76	9,7	–	–	–	7 783
Handels- und Lagergebäude	15	90	13,4	–	–	–	10 653
Nichtwohngebäude zusammen	33	256	37,7	5	0,4	19	28 980
darunter							
Nichtwohngebäude als Fertigteilbau	13	155	21,0	–	–	–	13 357
Bauherr							
öffentliche Bauherren und Organisationen ohne Erwerbszweck	7	78	11,3	46	2,9	127	10 934
Unternehmen	108	362	36,5	390	34,3	1 384	69 704
darunter							
Wohnungsunternehmen	80	177	10,8	365	33,3	1 353	47 602
private Haushalte	212	280	14,2	444	49,0	1 960	72 262
Kreis Gütersloh							
Wohngebäude							
Wohngebäude mit ... Wohnung(en)							
1	364	320	11,6	364	56,8	2 252	85 063
2	52	67	2,3	104	12,1	482	.
3 und mehr	99	300	9,2	652	55,2	2 266	77 298
Wohnheime	2	9	0,6	36	1,5	41	.
Wohngebäude zusammen	517	696	23,6	1 156	125,6	5 041	182 265
darunter							
Wohngebäude mit Eigentumswohnungen	51	155	5,6	317	26,9	987	40 485
Wohngebäude als Fertigteilbau (einschl. Wohnheime)	34	29	1,2	38	5,6	220	8 447
Nichtwohngebäude							
Anstaltsgebäude und sonstige Nichtwohnungen	12	41	6,6	3	0,3	12	10 963
Büro- und Verwaltungsgebäude	12	67	13,1	21	1,8	58	17 656
landwirtschaftliche Betriebsgebäude	54	198	30,4	1	0,2	7	9 743
nichtlandwirtschaftliche Betriebsgebäude	78	1 782	173,8	5	0,7	25	83 188
darunter							
Fabrik- und Werkstattgebäude	18	148	20,2	2	0,3	12	9 283
Handels- und Lagergebäude	52	1 621	151,2	3	0,3	13	72 328
Nichtwohngebäude zusammen	156	2 088	224,0	30	2,9	102	121 550
darunter							
Nichtwohngebäude als Fertigteilbau	58	1 650	157,1	–	–	–	74 552
Bauherr							
öffentliche Bauherren und Organisationen ohne Erwerbszweck	12	38	4,2	25	2,8	91	10 819
Unternehmen	239	2 236	216,7	476	44,0	1 730	162 302
darunter							
Wohnungsunternehmen	101	966	68,2	437	39,6	1 570	86 315
private Haushalte	422	509	26,7	685	81,8	3 322	130 694

**Noch: 10. Genehmigte Wohn- und Nichtwohngebäude (Errichtung neuer Gebäude) 2014
nach Gebäudeart und Bauherren sowie nach kreisfreien Städten und Kreisen**

Gebäudeart Bauherr	Errichtung neuer Gebäude						
	Gebäude	Rauminhalt	Nutzfläche	darin Wohnungen			veranschlagte Kosten der Bauwerke
				ins- gesamt	mit		
	Anzahl	1 000 m ³	1 000 m ²		Anzahl	1 000 m ²	Anzahl
Kreis Herford							
Wohngebäude							
Wohngebäude mit ... Wohnung(en)							
1	216	173	6,0	216	33,2	1 342	46 739
2	28	31	0,7	56	6,7	291	.
3 und mehr	34	88	2,9	183	16,7	662	22 996
Wohnheime	1	5	0,3	24	0,9	24	.
Wohngebäude zusammen	279	297	9,8	479	57,4	2 319	79 242
darunter							
Wohngebäude mit Eigentumswohnungen	18	58	2,0	105	10,4	387	14 991
Wohngebäude als Fertigteilbau (einschl. Wohnheime)	25	20	0,7	32	4,0	155	5 893
Nichtwohngebäude							
Anstaltsgebäude und sonstige Nichtwohnungen	4	12	2,6	–	–	–	5 711
Büro- und Verwaltungsgebäude	–	–	–	–	–	–	–
landwirtschaftliche Betriebsgebäude	3	4	0,7	–	–	–	185
nichtlandwirtschaftliche Betriebsgebäude	23	221	28,0	–	–	–	14 653
darunter							
Fabrik- und Werkstattgebäude	8	73	11,4	–	–	–	6 056
Handels- und Lagergebäude	11	142	15,7	–	–	–	8 151
Nichtwohngebäude zusammen	30	237	31,2	–	–	–	20 549
darunter							
Nichtwohngebäude als Fertigteilbau	14	109	15,8	–	–	–	12 132
Bauherr							
öffentliche Bauherren und Organisationen ohne Erwerbszweck	4	12	2,2	1	0,3	9	5 463
Unternehmen	67	263	26,9	141	13,5	518	31 757
darunter							
Wohnungsunternehmen	33	54	1,6	102	10,1	412	13 144
private Haushalte	238	260	11,8	337	43,6	1 792	62 571
Kreis Höxter							
Wohngebäude							
Wohngebäude mit ... Wohnung(en)							
1	120	104	5,7	120	18,7	795	26 986
2	9	11	0,5	18	1,9	73	2 882
3 und mehr	7	22	1,1	48	3,9	176	5 539
Wohnheime	–	–	–	–	–	–	–
Wohngebäude zusammen	136	136	7,3	186	24,6	1 044	35 407
darunter							
Wohngebäude mit Eigentumswohnungen	3	8	0,5	13	1,3	63	2 065
Wohngebäude als Fertigteilbau (einschl. Wohnheime)	31	25	1,3	32	4,7	211	6 350
Nichtwohngebäude							
Anstaltsgebäude und sonstige Nichtwohnungen	2	3	0,5	–	–	–	.
Büro- und Verwaltungsgebäude	6	16	3,2	–	–	–	3 812
landwirtschaftliche Betriebsgebäude	32	89	13,5	–	–	–	.
nichtlandwirtschaftliche Betriebsgebäude	36	135	20,7	–	–	–	9 746
darunter							
Fabrik- und Werkstattgebäude	8	34	4,8	–	–	–	2 581
Handels- und Lagergebäude	20	95	14,7	–	–	–	6 722
Nichtwohngebäude zusammen	76	242	37,9	–	–	–	17 280
darunter							
Nichtwohngebäude als Fertigteilbau	24	81	12,7	–	–	–	5 552
Bauherr							
öffentliche Bauherren und Organisationen ohne Erwerbszweck	5	6	1,2	–	–	–	1 004
Unternehmen	69	232	34,3	25	2,5	96	18 985
darunter							
Wohnungsunternehmen	5	12	0,5	23	2,2	86	2 984
private Haushalte	138	140	9,7	161	22,1	948	32 698

**Noch: 10. Genehmigte Wohn- und Nichtwohngebäude (Errichtung neuer Gebäude) 2014
nach Gebäudeart und Bauherren sowie nach kreisfreien Städten und Kreisen**

Gebäudeart Bauherr	Errichtung neuer Gebäude						
	Gebäude	Rauminhalt	Nutzfläche	darin Wohnungen			veranschlagte Kosten der Bauwerke
				ins- gesamt	mit		
	Anzahl	1 000 m ³	1 000 m ²		Anzahl	1 000 m ²	Anzahl
Kreis Lippe							
Wohngebäude							
Wohngebäude mit ... Wohnung(en)							
1	295	235	9,0	295	45,5	1 958	62 911
2	14	16	0,5	28	3,3	154	4 187
3 und mehr	25	76	4,7	172	15,5	582	21 882
Wohnheime	4	32	1,4	118	6,0	226	8 478
Wohngebäude zusammen	338	359	15,6	613	70,4	2 920	97 458
darunter							
Wohngebäude mit Eigentumswohnungen	12	42	3,4	83	9,3	302	13 106
Wohngebäude als Fertigteilbau (einschl. Wohnheimen)	36	27	1,1	37	5,3	206	8 110
Nichtwohngebäude							
Anstaltsgebäude und sonstige Nichtwohnungen	9	64	12,9	1	0,1	4	17 109
Büro- und Verwaltungsgebäude	10	35	7,3	–	–	–	11 739
landwirtschaftliche Betriebsgebäude	13	53	7,8	–	–	–	3 050
nichtlandwirtschaftliche Betriebsgebäude darunter	29	211	28,8	–	–	–	17 093
Fabrik- und Werkstattgebäude	12	131	17,8	–	–	–	11 478
Handels- und Lagergebäude	14	74	9,8	–	–	–	4 152
Nichtwohngebäude zusammen	61	363	56,7	1	0,1	4	48 991
darunter							
Nichtwohngebäude als Fertigteilbau	25	198	26,2	–	–	–	16 615
Bauherr							
öffentliche Bauherren und Organisationen ohne Erwerbszweck	12	72	13,5	35	1,8	90	22 077
Unternehmen	72	323	38,9	214	17,6	609	48 241
darunter							
Wohnungsunternehmen	21	52	3,9	98	10,7	351	15 231
private Haushalte	315	327	20,0	365	51,0	2 225	76 131
Kreis Minden-Lübbecke							
Wohngebäude							
Wohngebäude mit ... Wohnung(en)							
1	327	273	10,0	327	50,5	1 942	70 312
2	53	59	1,7	106	11,4	500	15 093
3 und mehr	42	117	3,7	270	22,8	894	31 546
Wohnheime	–	–	–	–	–	–	–
Wohngebäude zusammen	422	448	15,3	703	84,7	3 336	116 951
darunter							
Wohngebäude mit Eigentumswohnungen	24	73	2,0	152	13,9	502	19 357
Wohngebäude als Fertigteilbau (einschl. Wohnheimen)	22	18	0,4	23	3,5	129	4 709
Nichtwohngebäude							
Anstaltsgebäude und sonstige Nichtwohnungen	9	60	12,9	–	–	–	23 382
Büro- und Verwaltungsgebäude	5	21	4,0	–	–	–	5 045
landwirtschaftliche Betriebsgebäude	22	78	11,9	–	–	–	3 808
nichtlandwirtschaftliche Betriebsgebäude darunter	46	303	41,0	–	–	–	22 532
Fabrik- und Werkstattgebäude	11	66	9,2	–	–	–	9 112
Handels- und Lagergebäude	28	227	28,8	–	–	–	11 659
Nichtwohngebäude zusammen	82	462	69,8	–	–	–	54 767
darunter							
Nichtwohngebäude als Fertigteilbau	25	133	18,5	–	–	–	8 141
Bauherr							
öffentliche Bauherren und Organisationen ohne Erwerbszweck	9	28	3,8	1	0,1	10	7 607
Unternehmen	101	472	62,2	164	14,3	570	62 368
darunter							
Wohnungsunternehmen	37	77	5,9	141	12,0	484	21 352
private Haushalte	394	410	19,1	538	70,3	2 756	101 743

**Noch: 10. Genehmigte Wohn- und Nichtwohngebäude (Errichtung neuer Gebäude) 2014
nach Gebäudeart und Bauherren sowie nach kreisfreien Städten und Kreisen**

Gebäudeart Bauherr	Errichtung neuer Gebäude						
	Gebäude	Rauminhalt	Nutzfläche	darin Wohnungen			veranschlagte Kosten der Bauwerke
				ins- gesamt	mit		
	Anzahl	1 000 m ³	1 000 m ²		Anzahl	1 000 m ²	Anzahl
Kreis Paderborn							
Wohngebäude							
Wohngebäude mit ... Wohnung(en)							
1	370	314	12,4	370	57,9	2 345	84 297
2	58	71	3,0	116	12,7	522	.
3 und mehr	76	242	9,0	558	45,7	1 905	65 362
Wohnheime	1	4	0,2	21	0,6	27	.
Wohngebäude zusammen	505	632	24,6	1 065	116,9	4 799	170 020
darunter							
Wohngebäude mit Eigentumswohnungen	40	142	3,9	333	27,2	1 110	39 605
Wohngebäude als Fertigteilbau (einschl. Wohnheime)	42	40	1,9	53	7,7	315	11 203
Nichtwohngebäude							
Anstaltsgebäude und sonstige Nichtwohnungen	11	92	15,5	7	0,5	21	20 714
Büro- und Verwaltungsgebäude	11	54	11,3	10	0,7	42	15 789
landwirtschaftliche Betriebsgebäude	44	197	30,9	–	–	–	9 750
nichtlandwirtschaftliche Betriebsgebäude darunter	50	341	39,7	5	0,7	26	28 956
Fabrik- und Werkstattgebäude	12	71	11,2	1	0,1	6	10 530
Handels- und Lagergebäude	33	258	27,0	4	0,6	20	17 260
Nichtwohngebäude zusammen	116	684	97,4	22	2,0	89	75 209
darunter							
Nichtwohngebäude als Fertigteilbau	43	319	36,2	1	0,1	6	25 106
Bauherr							
öffentliche Bauherren und Organisationen ohne Erwerbszweck	11	70	9,7	56	4,9	168	16 004
Unternehmen	173	753	85,2	395	33,2	1 368	108 698
darunter							
Wohnungsunternehmen	75	160	4,3	362	30,0	1 229	44 770
private Haushalte	437	493	27,1	636	80,7	3 352	120 527
Regierungsbezirk Detmold							
Wohngebäude							
Wohngebäude mit ... Wohnung(en)							
1	1 894	1 580	60,1	1 894	293,4	11 916	420 041
2	241	283	9,4	482	53,8	2 270	74 515
3 und mehr	345	1 110	47,9	2 460	207,5	8 357	293 776
Wohnheime	11	59	3,2	241	10,6	368	16 931
Wohngebäude zusammen	2 491	3 032	120,5	5 077	565,4	22 911	805 263
darunter							
Wohngebäude mit Eigentumswohnungen	179	590	24,9	1 219	109,2	4 144	159 103
Wohngebäude als Fertigteilbau (einschl. Wohnheime)	207	173	7,0	233	33,4	1 347	49 027
Nichtwohngebäude							
Anstaltsgebäude und sonstige Nichtwohnungen	50	284	53,5	11	0,9	37	81 914
Büro- und Verwaltungsgebäude	46	205	40,9	36	3,0	119	57 267
landwirtschaftliche Betriebsgebäude	173	634	97,6	1	0,2	7	29 841
nichtlandwirtschaftliche Betriebsgebäude darunter	285	3 208	362,9	10	1,4	51	198 304
Fabrik- und Werkstattgebäude	75	600	84,2	3	0,5	18	56 823
Handels- und Lagergebäude	173	2 507	260,5	7	0,9	33	130 925
Nichtwohngebäude zusammen	554	4 331	554,9	58	5,4	214	367 326
darunter							
Nichtwohngebäude als Fertigteilbau	202	2 647	287,5	1	0,1	6	155 455
Bauherr							
öffentliche Bauherren und Organisationen ohne Erwerbszweck	60	303	46,0	164	12,8	495	73 908
Unternehmen	829	4 641	500,7	1 805	159,5	6 275	502 055
darunter							
Wohnungsunternehmen	352	1 497	95,2	1 528	137,9	5 485	231 398
private Haushalte	2 156	2 420	128,6	3 166	398,5	16 355	596 626

**Noch: 10. Genehmigte Wohn- und Nichtwohngebäude (Errichtung neuer Gebäude) 2014
nach Gebäudeart und Bauherren sowie nach kreisfreien Städten und Kreisen**

Gebäudeart Bauherr	Errichtung neuer Gebäude						
	Gebäude	Rauminhalt	Nutzfläche	darin Wohnungen			veranschlagte Kosten der Bauwerke
				ins- gesamt	mit		
	Anzahl	1 000 m ³	1 000 m ²		Anzahl	1 000 m ²	Anzahl
kreisfreie Stadt Bochum							
Wohngebäude							
Wohngebäude mit ... Wohnung(en)							
1	93	79	1,7	93	15,4	560	19 919
2	6	8	0,2	12	1,7	53	.
3 und mehr	12	47	1,4	91	9,1	335	8 649
Wohnheime	1	5	0,6	6	0,7	22	.
Wohngebäude zusammen	112	138	3,9	202	26,9	970	32 904
darunter							
Wohngebäude mit Eigentumswohnungen	4	17	0,7	31	3,3	116	3 381
Wohngebäude als Fertigteilbau (einschl. Wohnheime)	6	4	0,1	7	1,0	38	1 560
Nichtwohngebäude							
Anstaltsgebäude und sonstige Nichtwohnungen	6	17	3,9	–	–	–	3 253
Büro- und Verwaltungsgebäude	2	9	1,5	–	–	–	.
landwirtschaftliche Betriebsgebäude	3	13	2,5	–	–	–	.
nichtlandwirtschaftliche Betriebsgebäude	9	155	22,8	–	–	–	13 913
darunter							
Fabrik- und Werkstattgebäude	–	–	–	–	–	–	–
Handels- und Lagergebäude	7	153	22,4	–	–	–	13 732
Nichtwohngebäude zusammen	20	193	30,7	–	–	–	18 758
darunter							
Nichtwohngebäude als Fertigteilbau	4	10	2,0	–	–	–	1 482
Bauherr							
öffentliche Bauherren und Organisationen ohne Erwerbszweck	5	14	2,8	6	0,7	22	3 662
Unternehmen	63	233	28,5	81	10,6	401	27 278
darunter							
Wohnungsunternehmen	44	42	2,4	46	6,9	261	9 219
private Haushalte	64	83	3,3	115	15,6	547	20 722
kreisfreie Stadt Dortmund							
Wohngebäude							
Wohngebäude mit ... Wohnung(en)							
1	306	227	0,1	306	47,5	1 666	53 920
2	32	39	0,5	64	7,8	276	.
3 und mehr	60	293	4,0	657	61,8	2 063	75 492
Wohnheime	1	3	0,3	18	0,4	20	.
Wohngebäude zusammen	399	563	4,9	1 045	117,5	4 025	140 363
darunter							
Wohngebäude mit Eigentumswohnungen	33	158	1,0	338	36,6	1 171	43 602
Wohngebäude als Fertigteilbau (einschl. Wohnheime)	36	35	0,1	65	7,9	280	8 400
Nichtwohngebäude							
Anstaltsgebäude und sonstige Nichtwohnungen	15	107	19,8	–	–	–	27 908
Büro- und Verwaltungsgebäude	16	96	17,4	2	0,2	11	.
landwirtschaftliche Betriebsgebäude	1	12	1,5	–	–	–	.
nichtlandwirtschaftliche Betriebsgebäude	20	362	39,3	11	0,7	34	21 722
darunter							
Fabrik- und Werkstattgebäude	2	39	5,1	–	–	–	.
Handels- und Lagergebäude	17	302	30,2	11	0,7	34	12 644
Nichtwohngebäude zusammen	52	576	78,1	13	1,0	45	67 669
darunter							
Nichtwohngebäude als Fertigteilbau	25	412	45,8	6	0,4	19	31 897
Bauherr							
öffentliche Bauherren und Organisationen ohne Erwerbszweck	9	53	10,3	–	–	–	14 064
Unternehmen	202	859	71,2	722	72,4	2 487	139 365
darunter							
Wohnungsunternehmen	167	447	26,3	694	69,4	2 378	103 369
private Haushalte	240	227	1,5	336	46,1	1 583	54 603

**Noch: 10. Genehmigte Wohn- und Nichtwohngebäude (Errichtung neuer Gebäude) 2014
nach Gebäudeart und Bauherren sowie nach kreisfreien Städten und Kreisen**

Gebäudeart Bauherr	Errichtung neuer Gebäude						
	Gebäude	Rauminhalt	Nutzfläche	darin Wohnungen			veranschlagte Kosten der Bauwerke
				ins- gesamt	mit		
	Anzahl	1 000 m ³	1 000 m ²		Anzahl	1 000 m ²	Anzahl
kreisfreie Stadt Hagen							
Wohngebäude							
Wohngebäude mit ... Wohnung(en)							
1	37	28	0,7	37	6,0	229	7 811
2	2	2	0,1	4	0,5	18	.
3 und mehr	8	25	0,6	59	4,8	196	.
Wohnheime	-	-	-	-	-	-	-
Wohngebäude zusammen	47	56	1,4	100	11,4	443	14 873
darunter							
Wohngebäude mit Eigentumswohnungen	5	12	0,5	25	2,6	103	3 442
Wohngebäude als Fertigteilbau (einschl. Wohnheime)	8	10	0,1	20	1,9	77	2 865
Nichtwohngebäude							
Anstaltsgebäude und sonstige Nichtwohnungen	1	2	0,5	-	-	-	.
Büro- und Verwaltungsgebäude	-	-	-	-	-	-	.
landwirtschaftliche Betriebsgebäude	-	-	-	-	-	-	.
nichtlandwirtschaftliche Betriebsgebäude	3	21	3,9	-	-	-	.
darunter							
Fabrik- und Werkstattgebäude	-	-	-	-	-	-	-
Handels- und Lagergebäude	2	19	3,4	-	-	-	.
Nichtwohngebäude zusammen	4	23	4,4	-	-	-	1 631
darunter							
Nichtwohngebäude als Fertigteilbau	3	21	3,9	-	-	-	1 125
Bauherr							
öffentliche Bauherren und Organisationen ohne Erwerbszweck	2	9	-	27	1,6	58	.
Unternehmen	9	33	4,4	25	2,5	102	.
darunter							
Wohnungsunternehmen	5	13	1,0	23	2,2	93	3 498
private Haushalte	40	37	1,4	48	7,3	283	9 433
kreisfreie Stadt Hamm							
Wohngebäude							
Wohngebäude mit ... Wohnung(en)							
1	80	59	1,8	80	12,3	466	16 209
2	15	17	0,5	30	3,3	128	.
3 und mehr	13	34	1,3	98	6,9	278	8 767
Wohnheime	1	7	-	36	1,8	36	.
Wohngebäude zusammen	109	117	3,6	244	24,3	908	31 357
darunter							
Wohngebäude mit Eigentumswohnungen	4	10	0,2	24	2,3	84	2 993
Wohngebäude als Fertigteilbau (einschl. Wohnheime)	5	4	0,2	5	0,7	24	1 035
Nichtwohngebäude							
Anstaltsgebäude und sonstige Nichtwohnungen	4	27	5,6	-	-	-	6 314
Büro- und Verwaltungsgebäude	2	3	0,7	-	-	-	.
landwirtschaftliche Betriebsgebäude	6	9	1,5	-	-	-	.
nichtlandwirtschaftliche Betriebsgebäude	15	43	7,4	-	-	-	3 713
darunter							
Fabrik- und Werkstattgebäude	-	-	-	-	-	-	-
Handels- und Lagergebäude	10	36	6,2	-	-	-	2 584
Nichtwohngebäude zusammen	27	82	15,3	-	-	-	11 305
darunter							
Nichtwohngebäude als Fertigteilbau	9	27	4,6	-	-	-	1 587
Bauherr							
öffentliche Bauherren und Organisationen ohne Erwerbszweck	5	12	1,9	13	0,7	26	2 902
Unternehmen	51	89	11,6	74	7,2	286	16 256
darunter							
Wohnungsunternehmen	30	24	1,3	48	4,9	201	6 105
private Haushalte	80	98	5,5	157	16,4	596	23 504

**Noch: 10. Genehmigte Wohn- und Nichtwohngebäude (Errichtung neuer Gebäude) 2014
nach Gebäudeart und Bauherren sowie nach kreisfreien Städten und Kreisen**

Gebäudeart Bauherr	Errichtung neuer Gebäude						
	Gebäude	Rauminhalt	Nutzfläche	darin Wohnungen			veranschlagte Kosten der Bauwerke
				ins- gesamt	mit		
	Anzahl	1 000 m ³	1 000 m ²		Anzahl	1 000 m ²	Anzahl
kreisfreie Stadt Herne							
Wohngebäude							
Wohngebäude mit ... Wohnung(en)							
1	45	33	1,1	45	6,5	238	8 184
2	5	6	0,4	10	1,1	44	1 646
3 und mehr	10	57	1,2	124	10,3	400	16 257
Wohnheime	–	–	–	–	–	–	–
Wohngebäude zusammen	60	96	2,8	179	17,9	682	26 087
darunter							
Wohngebäude mit Eigentumswohnungen	3	12	0	27	2,7	87	3 325
Wohngebäude als Fertigteilbau (einschl. Wohnheimen)	3	3	0,1	4	0,5	15	658
Nichtwohngebäude							
Anstaltsgebäude und sonstige Nichtwohnungen	1	33	3,5	–	–	–	–
Büro- und Verwaltungsgebäude	–	–	–	–	–	–	–
landwirtschaftliche Betriebsgebäude	–	–	–	–	–	–	–
nichtlandwirtschaftliche Betriebsgebäude	3	4	0,9	–	–	–	–
darunter							
Fabrik- und Werkstattgebäude	1	3	0,6	–	–	–	–
Handels- und Lagergebäude	1	1	0,2	–	–	–	–
Nichtwohngebäude zusammen	4	38	4,4	–	–	–	10 352
darunter							
Nichtwohngebäude als Fertigteilbau	3	4	0,9	–	–	–	323
Bauherr							
öffentliche Bauherren und Organisationen ohne Erwerbszweck	2	45	3,9	34	2,3	112	–
Unternehmen	24	56	1,8	100	9,2	340	14 585
darunter							
Wohnungsunternehmen	18	48	0,8	89	8,2	300	13 162
private Haushalte	38	32	1,5	45	6,3	230	–
Ennepe-Ruhr-Kreis							
Wohngebäude							
Wohngebäude mit ... Wohnung(en)							
1	187	151	6,2	187	28,3	1 127	40 726
2	25	32	1,7	50	5,8	225	9 153
3 und mehr	23	111	4,6	231	18,7	728	29 280
Wohnheime	–	–	–	–	–	–	–
Wohngebäude zusammen	235	293	12,5	468	52,8	2 080	79 159
darunter							
Wohngebäude mit Eigentumswohnungen	10	41	2,2	71	7,1	246	10 601
Wohngebäude als Fertigteilbau (einschl. Wohnheimen)	40	30	1,2	44	5,9	232	8 790
Nichtwohngebäude							
Anstaltsgebäude und sonstige Nichtwohnungen	4	39	4,4	–	–	–	7 162
Büro- und Verwaltungsgebäude	4	7	1,6	1	0,1	4	2 330
landwirtschaftliche Betriebsgebäude	8	30	4,7	–	–	–	1 089
nichtlandwirtschaftliche Betriebsgebäude	19	309	38,7	3	0,3	10	23 909
darunter							
Fabrik- und Werkstattgebäude	7	46	7,3	1	0,1	4	6 534
Handels- und Lagergebäude	10	252	29,6	2	0,2	6	16 055
Nichtwohngebäude zusammen	35	384	49,4	4	0,4	14	34 490
darunter							
Nichtwohngebäude als Fertigteilbau	20	162	19,9	1	0,1	4	16 882
Bauherr							
öffentliche Bauherren und Organisationen ohne Erwerbszweck	4	15	1,5	24	1,7	82	4 039
Unternehmen	90	469	48,7	201	19,4	761	58 334
darunter							
Wohnungsunternehmen	56	92	2,9	158	15,5	622	23 043
private Haushalte	176	194	11,7	247	32,2	1 251	51 276

**Noch: 10. Genehmigte Wohn- und Nichtwohngebäude (Errichtung neuer Gebäude) 2014
nach Gebäudeart und Bauherren sowie nach kreisfreien Städten und Kreisen**

Gebäudeart Bauherr	Errichtung neuer Gebäude						
	Gebäude	Rauminhalt	Nutzfläche	darin Wohnungen			veranschlagte Kosten der Bauwerke
				ins- gesamt	mit		
	Anzahl	1 000 m ³	1 000 m ²		Anzahl	1 000 m ²	Anzahl
Hochsauerlandkreis							
Wohngebäude							
Wohngebäude mit ... Wohnung(en)							
1	189	165	8,2	189	28,8	1 215	44 377
2	26	32	1,5	52	5,8	249	8 667
3 und mehr	22	53	2,2	127	10,6	421	13 906
Wohnheime	–	–	–	–	–	–	–
Wohngebäude zusammen	237	250	11,8	368	45,2	1 885	66 950
darunter							
Wohngebäude mit Eigentumswohnungen	11	33	1,2	70	6,5	238	8 312
Wohngebäude als Fertigteilbau (einschl. Wohnheime)	48	39	1,6	53	7,4	317	11 399
Nichtwohngebäude							
Anstaltsgebäude und sonstige Nichtwohnungen	6	7	1,4	–	–	–	1 858
Büro- und Verwaltungsgebäude	4	11	2,1	–	–	–	2 094
landwirtschaftliche Betriebsgebäude	32	133	19,1	–	–	–	7 192
nichtlandwirtschaftliche Betriebsgebäude	50	291	38,2	1	0,2	5	23 231
darunter							
Fabrik- und Werkstattgebäude	14	114	16,3	–	–	–	7 367
Handels- und Lagergebäude	24	160	19,3	1	0,2	5	14 324
Nichtwohngebäude zusammen	92	442	60,8	1	0,2	5	34 375
darunter							
Nichtwohngebäude als Fertigteilbau	33	179	26,1	1	0,2	5	11 363
Bauherr							
öffentliche Bauherren und Organisationen ohne Erwerbszweck	4	3	0,6	–	–	–	576
Unternehmen	81	438	56,9	49	5,1	164	37 914
darunter							
Wohnungsunternehmen	9	22	0,8	40	4,1	131	5 368
private Haushalte	244	252	15,2	320	40,3	1 726	62 835
Märkischer Kreis							
Wohngebäude							
Wohngebäude mit ... Wohnung(en)							
1	115	87	3,1	115	16,5	670	23 688
2	19	17	0,3	38	3,4	158	4 176
3 und mehr	12	35	1,2	83	6,6	272	10 713
Wohnheime	–	–	–	–	–	–	–
Wohngebäude zusammen	146	139	4,5	236	26,5	1 100	38 577
darunter							
Wohngebäude mit Eigentumswohnungen	8	20	0,8	48	3,9	161	5 885
Wohngebäude als Fertigteilbau (einschl. Wohnheime)	29	19	0,5	35	3,8	168	5 345
Nichtwohngebäude							
Anstaltsgebäude und sonstige Nichtwohnungen	2	3	0,5	3	0,3	12	.
Büro- und Verwaltungsgebäude	5	18	3,4	9	0,8	45	5 991
landwirtschaftliche Betriebsgebäude	8	45	6,3	–	–	–	.
nichtlandwirtschaftliche Betriebsgebäude	40	314	46,4	2	0,4	10	30 781
darunter							
Fabrik- und Werkstattgebäude	12	195	25,8	2	0,4	10	17 752
Handels- und Lagergebäude	22	115	19,7	–	–	–	12 741
Nichtwohngebäude zusammen	55	380	56,6	14	1,5	67	39 774
darunter							
Nichtwohngebäude als Fertigteilbau	29	250	34,9	–	–	–	21 017
Bauherr							
öffentliche Bauherren und Organisationen ohne Erwerbszweck	3	11	0,7	19	1,4	60	3 595
Unternehmen	61	381	54,7	50	3,8	170	41 244
darunter							
Wohnungsunternehmen	9	13	0,8	30	2,3	93	3 681
private Haushalte	137	126	5,7	181	22,7	937	33 512

**Noch: 10. Genehmigte Wohn- und Nichtwohngebäude (Errichtung neuer Gebäude) 2014
nach Gebäudeart und Bauherren sowie nach kreisfreien Städten und Kreisen**

Gebäudeart Bauherr	Errichtung neuer Gebäude						
	Gebäude	Rauminhalt	Nutzfläche	darin Wohnungen			veranschlagte Kosten der Bauwerke
				ins- gesamt	mit		
	Anzahl	1 000 m ³	1 000 m ²		Anzahl	1 000 m ²	Anzahl
Kreis Olpe							
Wohngebäude							
Wohngebäude mit ... Wohnung(en)							
1	102	95	4,2	102	16,4	664	27 694
2	12	14	0,6	24	2,8	118	4 126
3 und mehr	15	35	2,0	87	7,0	298	10 125
Wohnheime	–	–	–	–	–	–	–
Wohngebäude zusammen	129	144	6,8	213	26,1	1 080	41 945
darunter							
Wohngebäude mit Eigentumswohnungen	8	21	1,0	47	4,2	162	5 959
Wohngebäude als Fertigteilbau (einschl. Wohnheimen)	44	37	1,5	50	6,7	296	11 005
Nichtwohngebäude							
Anstaltsgebäude und sonstige Nichtwohnungen	2	4	0,7	–	–	–	–
Büro- und Verwaltungsgebäude	7	19	4,1	–	–	–	5 309
landwirtschaftliche Betriebsgebäude	15	43	6,1	–	–	–	–
nichtlandwirtschaftliche Betriebsgebäude	26	292	47,0	1	0,1	4	23 514
darunter							
Fabrik- und Werkstattgebäude	11	204	32,4	–	–	–	13 471
Handels- und Lagergebäude	12	86	14,0	1	0,1	4	9 455
Nichtwohngebäude zusammen	50	358	57,9	1	0,1	4	31 243
darunter							
Nichtwohngebäude als Fertigteilbau	17	239	37,8	–	–	–	17 116
Bauherr							
öffentliche Bauherren und Organisationen ohne Erwerbszweck	3	3	0,5	–	–	–	585
Unternehmen	52	371	56,7	66	5,7	233	36 550
darunter							
Wohnungsunternehmen	7	18	0,9	41	3,5	135	5 329
private Haushalte	124	129	7,4	148	20,6	851	36 053
Kreis Siegen-Wittgenstein							
Wohngebäude							
Wohngebäude mit ... Wohnung(en)							
1	136	111	5,1	136	20,7	818	34 106
2	20	24	0,9	40	4,6	180	7 287
3 und mehr	27	101	6,7	199	17,6	669	27 626
Wohnheime	–	–	–	–	–	–	–
Wohngebäude zusammen	183	236	12,7	375	42,9	1 667	69 019
darunter							
Wohngebäude mit Eigentumswohnungen	19	82	5,7	148	13,9	505	21 907
Wohngebäude als Fertigteilbau (einschl. Wohnheimen)	45	35	1,6	53	7,1	288	11 131
Nichtwohngebäude							
Anstaltsgebäude und sonstige Nichtwohnungen	8	26	4,6	–	–	–	6 606
Büro- und Verwaltungsgebäude	9	17	3,3	–	–	–	3 582
landwirtschaftliche Betriebsgebäude	8	16	2,5	–	–	–	783
nichtlandwirtschaftliche Betriebsgebäude	31	287	30,4	13	1,4	52	20 809
darunter							
Fabrik- und Werkstattgebäude	4	49	3,5	–	–	–	2 308
Handels- und Lagergebäude	21	235	26,2	13	1,4	52	18 027
Nichtwohngebäude zusammen	56	346	40,8	13	1,4	52	31 780
darunter							
Nichtwohngebäude als Fertigteilbau	25	227	21,9	–	–	–	13 181
Bauherr							
öffentliche Bauherren und Organisationen ohne Erwerbszweck	7	19	3,0	–	–	–	4 521
Unternehmen	51	332	33,6	116	10,0	385	32 236
darunter							
Wohnungsunternehmen	13	49	3,1	106	9,3	360	14 529
private Haushalte	181	231	16,9	272	34,4	1 334	64 042

**Noch: 10. Genehmigte Wohn- und Nichtwohngebäude (Errichtung neuer Gebäude) 2014
nach Gebäudeart und Bauherren sowie nach kreisfreien Städten und Kreisen**

Gebäudeart Bauherr	Errichtung neuer Gebäude						
	Gebäude	Rauminhalt	Nutzfläche	darin Wohnungen			veranschlagte Kosten der Bauwerke
				ins- gesamt	mit		
	Anzahl	1 000 m ³	1 000 m ²		Anzahl	1 000 m ²	Anzahl
Kreis Soest							
Wohngebäude							
Wohngebäude mit ... Wohnung(en)							
1	317	268	10,8	317	49,2	1 982	71 417
2	54	62	1,8	108	11,6	474	.
3 und mehr	66	224	13,2	503	41,2	1 698	60 009
Wohnheime	1	3	0,2	23	0,6	23	.
Wohngebäude zusammen	438	556	25,9	951	102,6	4 177	148 569
darunter							
Wohngebäude mit Eigentumswohnungen	32	117	8,1	249	21,3	911	30 947
Wohngebäude als Fertigteilbau (einschl. Wohnheime)	30	24	1,0	33	4,5	182	6 543
Nichtwohngebäude							
Anstaltsgebäude und sonstige Nichtwohnungen	6	29	4,2	–	–	–	4 672
Büro- und Verwaltungsgebäude	4	22	5,2	–	–	–	7 119
landwirtschaftliche Betriebsgebäude	35	122	18,1	–	–	–	5 980
nichtlandwirtschaftliche Betriebsgebäude	45	355	46,1	1	0,1	6	21 389
darunter							
Fabrik- und Werkstattgebäude	11	123	18,5	–	–	–	8 454
Handels- und Lagergebäude	28	220	25,4	1	0,1	6	10 749
Nichtwohngebäude zusammen	90	529	73,7	1	0,1	6	39 160
darunter							
Nichtwohngebäude als Fertigteilbau	40	234	29,6	–	–	–	12 071
Bauherr							
öffentliche Bauherren und Organisationen ohne Erwerbszweck	8	33	4,3	12	0,8	42	5 948
Unternehmen	123	635	75,2	362	29,1	1 156	75 328
darunter							
Wohnungsunternehmen	48	182	16,5	341	26,7	1 064	45 317
private Haushalte	397	417	20,1	578	72,8	2 985	106 453
Kreis Unna							
Wohngebäude							
Wohngebäude mit ... Wohnung(en)							
1	324	209	4,4	324	44,8	1 730	57 527
2	23	27	0,9	46	5,0	200	.
3 und mehr	44	146	8,6	316	26,6	1 077	40 080
Wohnheime	1	5	0,5	12	0,7	24	.
Wohngebäude zusammen	392	388	14,4	698	77,2	3 031	106 233
darunter							
Wohngebäude mit Eigentumswohnungen	22	60	2,3	130	11,4	459	16 426
Wohngebäude als Fertigteilbau (einschl. Wohnheime)	97	53	0,7	100	12,6	470	13 881
Nichtwohngebäude							
Anstaltsgebäude und sonstige Nichtwohnungen	8	67	11,5	27	1,9	65	16 447
Büro- und Verwaltungsgebäude	6	87	13,7	5	0,5	14	19 114
landwirtschaftliche Betriebsgebäude	17	77	10,7	–	–	–	3 234
nichtlandwirtschaftliche Betriebsgebäude	50	1 115	114,7	2	0,2	9	57 171
darunter							
Fabrik- und Werkstattgebäude	8	100	13,5	–	–	–	5 467
Handels- und Lagergebäude	28	980	94,2	2	0,2	9	46 751
Nichtwohngebäude zusammen	81	1 346	150,5	34	2,6	88	95 966
darunter							
Nichtwohngebäude als Fertigteilbau	36	996	95,0	–	–	–	43 496
Bauherr							
öffentliche Bauherren und Organisationen ohne Erwerbszweck	6	22	3,6	13	0,8	28	5 571
Unternehmen	221	1 428	145,0	359	34,1	1 319	126 654
darunter							
Wohnungsunternehmen	153	200	14,8	328	30,9	1 198	46 516
private Haushalte	246	283	16,4	360	44,9	1 772	69 974

**Noch: 10. Genehmigte Wohn- und Nichtwohngebäude (Errichtung neuer Gebäude) 2014
nach Gebäudeart und Bauherren sowie nach kreisfreien Städten und Kreisen**

Gebäudeart Bauherr	Errichtung neuer Gebäude						
	Gebäude	Rauminhalt	Nutzfläche	darin Wohnungen			veranschlagte Kosten der Bauwerke
				ins- gesamt	mit		
	Anzahl	1 000 m ³	1 000 m ²		Anzahl	1 000 m ²	Anzahl
Regierungsbezirk Arnsberg							
Wohngebäude							
Wohngebäude mit ... Wohnung(en)							
1	1 931	1 511	47,5	1 931	292,5	11 365	405 578
2	239	281	9,3	478	53,6	2 123	76 236
3 und mehr	312	1 161	47,1	2 575	221,1	8 435	307 306
Wohnheime	5	23	1,6	95	4,3	125	6 916
Wohngebäude zusammen	2 487	2 976	105,5	5 079	571,5	22 048	796 036
darunter							
Wohngebäude mit Eigentumswohnungen	159	582	23,7	1 208	115,7	4 243	156 780
Wohngebäude als Fertigteilbau (einschl. Wohnheimen)	391	293	8,7	469	60,0	2 387	82 612
Nichtwohngebäude							
Anstaltsgebäude und sonstige Nichtwohnungen	63	361	60,8	30	2,2	77	86 355
Büro- und Verwaltungsgebäude	59	289	53,2	17	1,6	74	64 855
landwirtschaftliche Betriebsgebäude	133	499	73,0	–	–	–	23 693
nichtlandwirtschaftliche Betriebsgebäude darunter	311	3 548	435,7	34	3,5	130	241 600
Fabrik- und Werkstattgebäude	70	873	122,9	3	0,5	14	68 109
Handels- und Lagergebäude	182	2 561	290,8	31	3,0	116	158 120
Nichtwohngebäude zusammen	566	4 697	622,6	81	7,3	281	416 503
darunter							
Nichtwohngebäude als Fertigteilbau	244	2 762	322,5	8	0,7	28	171 540
Bauherr							
öffentliche Bauherren und Organisationen ohne Erwerbszweck	58	240	33,2	148	10,0	430	61 201
Unternehmen	1 028	5 325	588,2	2 205	209,1	7 804	610 560
darunter							
Wohnungsunternehmen	559	1 149	71,6	1 944	183,9	6 836	279 136
private Haushalte	1 967	2 109	106,7	2 807	359,6	14 095	540 778
Nordrhein-Westfalen							
Wohngebäude							
Wohngebäude mit ... Wohnung(en)							
1	13 667	10 842	344,5	13 667	2 072,2	81 787	2 896 708
2	1 578	1 849	59,2	3 156	353,2	14 271	494 668
3 und mehr	2 422	10 289	418,3	22 368	1 875,4	73 230	2 770 067
Wohnheime	40	216	10,6	912	41,4	1 571	65 030
Wohngebäude zusammen	17 707	23 196	832,5	40 103	4 342,2	170 859	6 226 473
darunter							
Wohngebäude mit Eigentumswohnungen	1 115	5 201	217,5	10 405	945,8	35 402	1 398 371
Wohngebäude als Fertigteilbau (einschl. Wohnheimen)	1 825	1 365	45,1	2 195	278,0	11 079	387 544
Nichtwohngebäude							
Anstaltsgebäude und sonstige Nichtwohnungen	318	2 046	374,7	296	18,0	667	549 048
Büro- und Verwaltungsgebäude	303	2 845	518,6	204	17,8	629	785 978
landwirtschaftliche Betriebsgebäude	897	4 422	652,1	25	1,1	42	188 539
nichtlandwirtschaftliche Betriebsgebäude darunter	1 633	19 355	2 332,0	239	20,1	746	1 424 402
Fabrik- und Werkstattgebäude	413	4 226	559,9	27	3,5	128	379 684
Handels- und Lagergebäude	953	14 148	1 565,3	150	14,2	529	870 228
Nichtwohngebäude zusammen	3 151	28 667	3 877,5	764	57,0	2 084	2 947 967
darunter							
Nichtwohngebäude als Fertigteilbau	1 243	15 716	1 845,5	125	10,4	330	966 832
Bauherr							
öffentliche Bauherren und Organisationen ohne Erwerbszweck	380	2 126	334,1	1 329	84,7	3 346	570 071
Unternehmen	7 564	35 295	3 649,5	19 826	1 873,4	71 908	4 923 610
darunter							
Wohnungsunternehmen	4 647	10 630	551,8	17 448	1 645,7	63 372	2 536 159
private Haushalte	12 914	14 443	726,4	19 712	2 441,1	97 689	3 680 759

11. Genehmigte Wohn- und Nichtwohngebäude 2014 nach Gemeinden

Verwaltungsbezirk	Neue Wohngebäude					Neue Nichtwohngebäude		Wohnungen insgesamt ²⁾	
	insgesamt	davon			Wohnungen in Wohngebäuden mit 3 und mehr Wohnungen ¹⁾	insgesamt	mit Nutzfläche		
		Wohngebäude mit ... Wohnung(en)							Wohnheime
		1	2	3 und mehr					
Anzahl							1 000 m ²	Anzahl	
Kreisfreie Städte									
Düsseldorf	447	300	16	131	–	2 111	42	129,0	2 911
Duisburg	224	194	8	22	–	291	41	132,8	538
Essen	296	239	10	46	1	473	22	59,1	898
Krefeld	203	172	10	21	–	212	17	72,3	428
Mönchengladbach	196	167	8	20	1	216	38	156,9	425
Mülheim an der Ruhr	119	83	11	25	–	245	19	44,9	424
Oberhausen	146	119	5	22	–	198	13	16,3	341
Remscheid	61	51	2	8	–	64	19	14,7	125
Solingen	134	106	7	20	1	145	11	30,5	271
Wuppertal	194	165	8	21	–	167	37	40,1	434
Bedburg-Hau	27	15	4	8	–	35	1	1,4	58
Emmerich am Rhein, Stadt	37	22	3	12	–	97	3	2,5	127
Geldern, Stadt	46	30	7	9	–	59	15	36,3	120
Goch, Stadt	52	35	7	10	–	59	8	10,1	114
Issum	7	4	2	1	–	4	–	–	15
Kalkar, Stadt	33	26	4	3	–	15	–	–	52
Kerken	20	14	2	4	–	34	4	4,7	54
Kevelaer, Stadt	31	23	6	2	–	15	18	31,5	76
Kleve, Stadt	53	24	10	18	1	149	11	8,5	215
Kranenburg	24	17	3	4	–	34	4	4,1	67
Rees, Stadt	8	2	–	6	–	35	2	2,8	37
Rheurdt	7	6	1	–	–	–	1	1,1	14
Straelen, Stadt	39	30	5	4	–	29	12	38,5	75
Uedem	18	16	1	1	–	6	1	0,3	24
Wachtendonk	11	10	1	–	–	–	3	1,1	18
Weeze	25	20	5	–	–	–	3	1,1	37
Kreis Kleve	438	294	61	82	1	571	86	144,1	1 103
Erkrath, Stadt	11	9	1	1	–	3	–	–	16
Haan, Stadt	12	10	–	1	1	3	3	4,4	40
Heiligenhaus, Stadt	27	24	1	2	–	43	1	0,2	79
Hilden, Stadt	25	12	1	12	–	164	10	4,7	191
Langenfeld (Rhld.), Stadt	113	97	2	14	–	213	4	5,6	320
Mettmann, Stadt	83	74	2	7	–	92	4	9,3	177
Monheim am Rhein, Stadt	43	37	1	5	–	67	5	6,4	108
Ratingen, Stadt	44	36	1	7	–	44	6	11,3	86
Velbert, Stadt	113	107	2	4	–	39	8	6,3	160
Wülfrath, Stadt	14	12	1	1	–	5	2	4,2	19
Kreis Mettmann	485	418	12	54	1	673	43	52,4	1 196
Dormagen, Stadt	95	81	6	8	–	60	6	4,3	167
Grevenbroich, Stadt	90	73	6	11	–	87	1	0,1	172
Jüchen	59	48	8	3	–	22	5	4,9	86
Kaarst, Stadt	35	33	1	1	–	4	4	2,7	52
Korschenbroich, Stadt	108	91	9	8	–	46	9	7,4	156
Meerbusch, Stadt	73	63	5	5	–	28	1	0,2	105
Neuss, Stadt	156	119	13	24	–	256	13	53,4	391
Rommerskirchen	53	45	4	4	–	18	5	6,4	107
Rhein-Kreis Neuss	669	553	52	64	–	521	44	79,4	1 236
Brüggen	25	19	6	–	–	–	9	10,2	31
Grefrath	26	23	–	3	–	12	7	4,1	37
Kempfen, Stadt	25	20	2	3	–	35	8	8,0	78
Nettetal, Stadt	29	19	4	6	–	39	2	3,2	75
Niederkrüchten	32	27	3	2	–	13	6	9,8	45
Schwalmtal	25	17	4	4	–	29	6	4,5	56
Tönnisvorst, Stadt	11	7	1	3	–	25	1	0,8	43
Viersen, Stadt	136	115	13	8	–	128	18	15,4	294
Willich, Stadt	23	21	–	2	–	8	15	16,8	48
Kreis Viersen	332	268	33	31	–	289	72	72,7	707

1) ohne Wohnheime – 2) Wohnungen in Wohn- und Nichtwohngebäuden einschl. Baumaßnahmen an bestehenden Gebäuden und Wohnheimen

Noch: 11. Genehmigte Wohn- und Nichtwohngebäude 2014 nach Gemeinden

Verwaltungsbezirk	Neue Wohngebäude						Neue Nichtwohngebäude		Wohnungen insgesamt ²⁾
	insgesamt	davon				Wohnungen in Wohngebäuden mit 3 und mehr Wohnungen ¹⁾	insgesamt	mit Nutzfläche	
		Wohngebäude mit ... Wohnung(en)			Wohnheime				
		1	2	3 und mehr					
Anzahl							1 000 m ²	Anzahl	
Alpen	14	12	2	–	–	–	4	10,8	37
Dinslaken, Stadt	47	35	3	9	–	79	15	12,7	128
Hamminkeln, Stadt	43	30	6	7	–	38	8	4,0	89
Hünxe	6	6	–	–	–	–	3	15,8	7
Kamp-Lintfort, Stadt	20	14	3	2	1	48	13	12,1	119
Moers, Stadt	86	75	3	8	–	53	6	5,7	139
Neukirchen-Vluyn, Stadt	45	39	3	3	–	18	3	1,6	73
Rheinberg, Stadt	32	27	–	5	–	23	2	0,9	51
Schermbek	14	11	1	2	–	15	7	7,7	31
Sonsbeck	9	8	–	1	–	4	3	1,0	13
Voerde (Niederrhein), Stadt	16	15	–	1	–	5	4	3,4	22
Wesel, Stadt	48	38	3	7	–	47	22	29,3	107
Xanten, Stadt	33	23	3	6	1	35	8	8,3	92
Kreis Wesel	413	333	27	51	2	365	98	113,3	908
Regierungsbezirk Düsseldorf	4 357	3 462	270	618	7	6 541	602	1 158,4	11 945
Kreisfreie Städte									
Bonn	221	138	17	62	4	849	32	85,3	1 518
Köln	831	605	34	192	–	2 800	27	101,0	3 931
Leverkusen	86	62	9	14	1	211	11	8,0	365
Aachen, kreisfreie Stadt	101	69	7	25	–	178	11	65,2	256
Alsdorf, Stadt	65	42	12	10	1	91	3	2,6	175
Baesweiler, Stadt	40	30	5	5	–	34	4	36,0	128
Eschweiler, Stadt	46	30	10	6	–	36	12	10,5	65
Herzogenrath, Stadt	55	42	6	7	–	114	1	0,3	176
Monschau, Stadt	23	19	3	1	–	8	2	0,7	34
Roetgen	30	27	–	3	–	25	1	0,5	58
Simmerath	43	32	7	4	–	39	–	–	88
Stolberg (Rhld.), Stadt	31	25	6	–	–	–	5	5,5	69
Würselen, Stadt	27	20	5	2	–	8	–	–	38
Städteregion Aachen	461	336	61	63	1	533	39	121,4	1 087
Aldenhoven	24	22	1	1	–	7	1	0,3	31
Düren, Stadt	41	29	3	8	1	61	12	8,2	123
Heimbach, Stadt	4	4	–	–	–	–	–	–	4
Hürtgenwald	18	16	2	–	–	–	1	0,3	20
Inden	34	31	1	2	–	9	–	–	44
Jülich, Stadt	40	36	2	2	–	7	4	3,7	50
Kreuzau	36	26	4	6	–	43	–	–	77
Langerwehe	42	35	5	2	–	10	6	2,3	58
Linnich, Stadt	36	33	2	1	–	24	–	–	61
Merzenich	17	17	–	–	–	–	–	–	18
Nideggen, Stadt	18	16	1	1	–	3	1	1,0	29
Niederzier	25	18	5	2	–	10	–	–	38
Nörvenich	20	20	–	–	–	–	1	1,3	25
Titz	11	10	1	–	–	–	4	5,3	12
Vettweiß	13	11	1	1	–	4	6	2,4	17
Kreis Düren	379	324	28	26	1	178	36	24,8	607
Bedburg, Stadt	25	19	5	1	–	4	10	5,0	40
Bergheim, Stadt	124	94	15	15	–	130	14	7,4	261
Brühl, Stadt	30	29	–	1	–	6	3	1,7	37
Elsdorf	21	14	2	5	–	43	3	1,1	64
Erfstadt, Stadt	71	57	4	10	–	94	9	4,3	170
Frechen, Stadt	31	17	4	10	–	57	8	6,5	100
Hürth, Stadt	28	18	2	8	–	63	6	7,0	169
Kerpen, Stadt	134	111	19	4	–	20	8	6,4	179
Pulheim, Stadt	53	34	9	10	–	77	5	4,0	129
Wesseling, Stadt	64	47	9	8	–	55	7	5,9	140
Rhein-Erft-Kreis	581	440	69	72	–	549	73	49,2	1 289

1) ohne Wohnheime – 2) Wohnungen in Wohn- und Nichtwohngebäuden einschl. Baumaßnahmen an bestehenden Gebäuden und Wohnheimen

Noch: 11. Genehmigte Wohn- und Nichtwohngebäude 2014 nach Gemeinden

Verwaltungsbezirk	Neue Wohngebäude						Neue Nichtwohngebäude		Wohnungen insgesamt ²⁾
	insgesamt	davon				Wohnungen in Wohngebäuden mit 3 und mehr Wohnungen ¹⁾	insgesamt	mit Nutzfläche	
		Wohngebäude mit ... Wohnung(en)			Wohnheime				
		1	2	3 und mehr					
Anzahl							1 000 m ²	Anzahl	
Bad Münstereifel, Stadt	14	14	–	–	–	–	3	2,1	23
Blankenheim	6	5	1	–	–	–	3	2,1	7
Dahlem	6	6	–	–	–	–	3	3,1	7
Euskirchen, Stadt	69	49	6	14	–	64	13	16,9	170
Hellenthal	2	2	–	–	–	–	6	3,1	2
Kall	9	6	2	1	–	4	1	0,7	15
Mechernich, Stadt	42	37	2	3	–	11	7	4,3	49
Nettersheim	13	11	1	1	–	4	3	0,6	19
Schleiden, Stadt	11	9	1	1	–	3	1	0,2	28
Weilerswist	91	87	2	2	–	9	2	1,5	102
Zülpich, Stadt	49	44	3	2	–	7	12	7,7	68
Kreis Euskirchen	312	270	18	24	–	102	54	42,1	490
Erkelenz, Stadt	109	84	16	9	–	60	11	6,5	187
Gangelt	44	33	8	3	–	14	3	1,0	71
Geilenkirchen, Stadt	39	33	5	1	–	4	7	3,3	53
Heinsberg, Stadt	72	60	7	5	–	33	6	8,4	129
Hückelhoven, Stadt	75	67	7	1	–	14	13	15,3	107
Selkant	22	21	–	1	–	6	–	–	30
Übach-Palenberg, Stadt	15	11	2	2	–	13	8	8,5	30
Waldfeucht	28	20	3	5	–	22	4	4,4	49
Wassenberg, Stadt	86	71	10	5	–	42	10	8,9	136
Wegberg, Stadt	61	48	6	7	–	28	7	6,6	93
Kreis Heinsberg	551	448	64	39	–	236	69	62,8	885
Bergneustadt, Stadt	12	11	–	1	–	5	5	1,0	29
Engelskirchen	14	12	2	–	–	–	3	1,0	18
Gummersbach, Stadt	49	35	8	6	–	38	8	5,8	115
Hückeswagen, Stadt	22	20	1	1	–	4	4	5,9	31
Lindlar	12	9	1	1	1	3	5	6,4	29
Marienheide	9	7	2	–	–	–	3	1,5	16
Morsbach	6	6	–	–	–	–	–	–	10
Nümbrecht	22	16	3	3	–	21	6	3,4	43
Radevormwald, Stadt	30	25	3	2	–	6	7	7,1	44
Reichshof	14	11	1	2	–	7	3	0,7	15
Waldbröl, Stadt	16	12	2	2	–	8	3	1,7	30
Wiehl, Stadt	19	15	3	1	–	3	4	7,6	36
Wipperfürth, Stadt	30	21	5	4	–	22	10	8,0	66
Oberbergischer Kreis	255	200	31	23	1	117	61	50,2	482
Bergisch Gladbach, Stadt	130	98	7	25	–	214	7	10,4	339
Burscheid, Stadt	16	12	2	2	–	15	6	4,6	31
Kürten	34	26	4	4	–	28	4	4,9	65
Leichlingen (Rhld.), Stadt	24	17	1	6	–	72	3	3,6	101
Odenthal	23	18	–	5	–	26	–	–	54
Overath, Stadt	35	23	3	9	–	83	4	2,3	113
Rösrath, Stadt	47	38	3	6	–	37	2	0,6	89
Wermelskirchen, Stadt	53	46	4	3	–	15	4	6,1	74
Rheinisch-Bergischer Kreis	362	278	24	60	–	490	30	32,4	866
Alfter	18	13	3	2	–	20	3	1,0	40
Bad Honnef, Stadt	54	41	3	10	–	70	8	5,6	117
Bornheim, Stadt	55	37	6	11	1	95	13	13,2	148
Eitorf	29	25	1	2	1	13	1	0,1	149
Hennef (Sieg), Stadt	77	68	2	7	–	80	7	2,9	154
Königswinter, Stadt	46	36	7	3	–	10	4	0,8	72
Lohmar, Stadt	41	32	6	3	–	31	12	5,9	85
Meckenheim, Stadt	120	108	8	4	–	50	8	5,5	180
Much	27	25	–	2	–	12	7	4,8	46
Neunkirchen-Seelscheid	31	23	4	4	–	60	5	2,7	109
Nieder-kassel, Stadt	68	49	4	15	–	97	3	3,7	155

1) ohne Wohnheime – 2) Wohnungen in Wohn- und Nichtwohngebäuden einschl. Baumaßnahmen an bestehenden Gebäuden und Wohnheimen

Noch: 11. Genehmigte Wohn- und Nichtwohngebäude 2014 nach Gemeinden

Verwaltungsbezirk	Neue Wohngebäude						Neue Nichtwohngebäude		Wohnungen insgesamt ²⁾
	insgesamt	davon				Wohnungen in Wohngebäuden mit 3 und mehr Wohnungen ¹⁾	insgesamt	mit Nutzfläche	
		Wohngebäude mit ... Wohnung(en)			Wohnheime				
		1	2	3 und mehr					
Anzahl							1 000 m ²	Anzahl	
Rheinbach, Stadt	27	21	3	3	–	25	4	1,9	74
Ruppichteroth	12	10	2	–	–	–	2	1,1	15
Sankt Augustin, Stadt	23	17	5	1	–	4	2	1,9	52
Siegburg, Stadt	22	14	–	8	–	55	–	–	74
Swisttal	64	55	5	4	–	28	5	2,1	95
Troisdorf, Stadt	78	56	2	19	1	115	12	28,7	209
Wachtberg	35	30	3	2	–	20	14	11,5	81
Windeck	24	18	2	4	–	31	5	4,1	61
Rhein-Sieg-Kreis	851	678	66	104	3	816	115	97,3	1 916
Regierungsbezirk Köln	4 890	3 779	421	679	11	6 881	547	674,5	13 436
Kreisfreie Städte									
Bottrop	59	37	8	14	–	101	9	13,5	159
Gelsenkirchen	93	80	2	11	–	238	12	13,4	333
Münster	403	252	42	106	3	1 071	64	67,3	1 578
Ahaus, Stadt	75	51	16	8	–	52	31	19,4	169
Bocholt, Stadt	80	56	12	12	–	61	33	43,6	179
Borken, Stadt	88	59	13	16	–	122	37	37,7	235
Gescher, Stadt	14	9	2	3	–	32	12	14,3	59
Gronau (Westf.), Stadt	89	55	17	17	–	123	15	11,3	242
Heek	23	17	3	3	–	11	11	13,1	47
Heiden	14	8	6	–	–	–	3	1,3	25
Isselburg	9	8	1	–	–	–	7	6,1	18
Legden	39	35	4	–	–	–	5	3,5	52
Raesfeld	35	22	7	6	–	29	8	3,6	76
Reken	43	36	6	1	–	11	5	2,1	65
Rhede, Stadt	45	38	3	4	–	21	3	1,3	81
Schöppingen	3	2	1	–	–	–	5	3,8	11
Stadtlohn, Stadt	44	27	7	10	–	71	8	9,2	118
Südlohn	27	24	–	3	–	15	11	8,6	81
Velen, Stadt	18	14	3	1	–	4	9	4,3	38
Vreden, Stadt	66	42	14	10	–	71	23	10,7	152
Kreis Borken	712	503	115	94	–	623	226	193,9	1 648
Ascheberg	29	23	3	3	–	23	2	0,8	52
Billerbeck, Stadt	18	14	1	3	–	23	12	4,9	61
Coesfeld, Stadt	66	49	9	8	–	54	17	7,1	142
Dülmen, Stadt	76	61	8	7	–	41	25	24,8	161
Havixbeck	20	14	2	4	–	23	3	0,7	41
Lüdinghausen, Stadt	14	9	1	4	–	34	7	8,2	89
Nordkirchen	19	15	–	4	–	31	5	1,8	46
Nottuln	36	26	8	2	–	23	11	5,2	83
Olfen, Stadt	2	–	2	–	–	–	9	4,7	6
Rosendahl	17	12	4	1	–	16	5	2,0	45
Senden	26	19	3	4	–	26	14	7,7	68
Kreis Coesfeld	323	242	41	40	–	294	110	67,8	794
Castrop-Rauxel, Stadt	100	96	2	2	–	29	17	11,5	157
Datteln, Stadt	22	16	4	2	–	31	8	3,9	68
Dorsten, Stadt	58	41	9	8	–	74	19	54,3	157
Gladbeck, Stadt	36	30	3	3	–	58	1	1,1	90
Haltern am See, Stadt	76	57	14	5	–	22	7	5,4	107
Herten, Stadt	35	28	2	5	–	43	10	12,1	77
Marl, Stadt	59	56	–	3	–	33	4	12,4	91
Oer-Erkenschwick, Stadt	28	20	2	6	–	59	4	7,1	83
Recklinghausen, Stadt	9	7	1	1	–	7	2	1,2	24
Waltrop, Stadt	34	26	3	5	–	92	5	3,5	126
Kreis Recklinghausen	457	377	40	40	–	448	77	112,6	980

1) ohne Wohnheime – 2) Wohnungen in Wohn- und Nichtwohngebäuden einschl. Baumaßnahmen an bestehenden Gebäuden und Wohnheimen

Noch: 11. Genehmigte Wohn- und Nichtwohngebäude 2014 nach Gemeinden

Verwaltungsbezirk	Neue Wohngebäude						Neue Nichtwohngebäude		Wohnungen insgesamt ²⁾
	insgesamt	davon				Wohnungen in Wohngebäuden mit 3 und mehr Wohnungen ¹⁾	insgesamt	mit Nutzfläche	
		Wohngebäude mit ... Wohnung(en)			Wohnheime				
		1	2	3 und mehr					
Anzahl							1 000 m ²	Anzahl	
Altenberge	31	28	2	1	–	8	8	13,3	47
Emsdetten, Stadt	71	50	7	14	–	102	14	10,3	183
Greven, Stadt	110	81	19	10	–	66	18	10,5	203
Hörstel, Stadt	71	62	7	1	1	4	11	6,7	100
Hopsten	11	10	–	1	–	3	13	6,1	28
Horstmar, Stadt	8	5	1	2	–	10	6	2,7	23
Ibbenbüren, Stadt	109	81	9	19	–	114	15	24,4	243
Ladbergen	6	3	2	1	–	9	2	12,8	26
Laer	7	4	1	2	–	7	8	9,2	11
Lengerich, Stadt	19	14	1	4	–	29	11	11,7	58
Lienen	8	4	2	2	–	10	4	1,0	41
Lotte	25	22	1	2	–	8	5	2,2	39
Metelen	4	2	1	1	–	4	12	8,1	7
Mettingen	45	34	9	1	1	6	7	6,7	76
Neuenkirchen	47	38	2	7	–	57	13	5,7	117
Nordwalde	47	23	20	4	–	30	15	12,6	101
Ochtrup	53	40	11	2	–	29	17	25,7	110
Recke	23	21	–	2	–	6	6	4,6	34
Rheine, Stadt	142	105	15	22	–	182	37	80,2	367
Saerbeck	10	7	2	1	–	6	5	2,1	15
Steinfurt, Stadt	76	59	6	10	1	58	12	9,5	164
Tecklenburg, Stadt	8	7	1	–	–	–	6	2,5	22
Westerkappeln	12	9	2	1	–	4	4	1,7	31
Wettringen	29	23	4	2	–	13	7	2,3	57
Kreis Steinfurt	972	732	125	112	3	765	256	272,7	2 103
Ahlen, Stadt	45	25	7	13	–	124	10	8,2	171
Beckum, Stadt	40	36	–	4	–	55	13	19,0	101
Beelen	10	9	1	–	–	–	5	2,4	23
Drensteinfurt, Stadt	50	46	2	2	–	8	6	5,4	68
Ennigerloh, Stadt	19	16	1	2	–	8	11	7,8	26
Everswinkel	15	12	1	2	–	8	6	2,2	33
Oelde, Stadt	53	46	4	3	–	16	9	5,0	81
Ostbevern	9	6	2	1	–	3	15	6,2	19
Sassenberg, Stadt	63	55	5	3	–	17	8	32,5	95
Sendenhorst, Stadt	40	35	–	5	–	41	6	2,6	82
Telgte, Stadt	62	49	5	8	–	45	13	15,1	115
Wadersloh	34	25	5	4	–	22	12	8,2	58
Warendorf, Stadt	23	18	1	4	–	24	14	11,4	59
Kreis Warendorf	463	378	34	51	–	371	128	125,9	931
Regierungsbezirk Münster	3 482	2 601	407	468	6	3 911	882	867,0	8 526
Kreisfreie Stadt									
Bielefeld	294	202	27	62	3	577	33	37,7	1 105
Borgholzhausen, Stadt	8	7	–	1	–	6	7	4,0	16
Gütersloh, Stadt	187	128	14	44	1	321	24	40,7	544
Halle (Westf.), Stadt	13	9	2	2	–	16	8	66,9	34
Harsewinkel, Stadt	28	21	6	1	–	6	13	20,8	52
Herzebrock-Clarholz	11	6	1	3	1	20	15	11,3	61
Langenberg	10	7	1	2	–	8	4	7,1	24
Rheda-Wiedenbrück, Stadt	72	50	7	15	–	70	16	10,9	155
Rietberg, Stadt	30	18	4	8	–	42	10	6,5	80
Schloß Holte-Stukenbrock, Stadt	37	25	7	5	–	54	17	9,5	106
Steinhagen	55	46	4	5	–	36	14	8,6	99
Verl	39	26	4	9	–	49	15	26,6	98
Versmold, Stadt	18	15	–	3	–	18	8	6,7	40
Werther (Westf.), Stadt	9	6	2	1	–	6	5	4,3	20
Kreis Gütersloh	517	364	52	99	2	652	156	224,0	1 329

1) ohne Wohnheime – 2) Wohnungen in Wohn- und Nichtwohngebäuden einschl. Baumaßnahmen an bestehenden Gebäuden und Wohnheimen

Noch: 11. Genehmigte Wohn- und Nichtwohngebäude 2014 nach Gemeinden

Verwaltungsbezirk	Neue Wohngebäude						Neue Nichtwohngebäude		Wohnungen insgesamt ²⁾
	insgesamt	davon				Wohnungen in Wohngebäuden mit 3 und mehr Wohnungen ¹⁾	insgesamt	mit Nutzfläche	
		Wohngebäude mit ... Wohnung(en)			Wohnheime				
		1	2	3 und mehr					
Anzahl							1 000 m ²	Anzahl	
Bünde, Stadt	52	32	4	15	1	81	7	3,0	152
Enger, Stadt	41	32	5	4	–	20	1	0,4	66
Herford, Stadt	53	42	4	7	–	44	5	10,2	95
Hiddenhausen	27	20	4	3	–	14	3	0,4	45
Kirchlengern	26	23	–	3	–	12	6	8,5	35
Löhne, Stadt	43	35	6	2	–	12	2	1,3	59
Rödinghausen	15	14	1	–	–	–	2	2,8	18
Spenge, Stadt	11	9	2	–	–	–	3	4,5	14
Vlotho, Stadt	11	9	2	–	–	–	1	0,2	14
Kreis Herford	279	216	28	34	1	183	30	31,2	498
BadDriburg, Stadt	21	17	2	2	–	12	5	1,9	37
Beverungen, Stadt	7	7	–	–	–	–	1	0,2	8
Borgentreich, Stadt	6	5	1	–	–	–	10	2,9	8
Brakel, Stadt	11	10	–	1	–	8	7	2,9	22
Höxter, Stadt	21	17	2	2	–	15	9	5,8	39
Marienmünster, Stadt	6	6	–	–	–	–	3	2,0	6
Nieheim, Stadt	6	6	–	–	–	–	15	7,5	9
Steinheim, Stadt	19	18	1	–	–	–	9	6,5	18
Warburg, Stadt	32	27	3	2	–	13	11	5,3	56
Willebadessen, Stadt	7	7	–	–	–	–	6	2,9	10
Kreis Höxter	136	120	9	7	–	48	76	37,9	213
Augustdorf	24	21	3	–	–	–	3	4,6	26
Bad Salzuflen, Stadt	55	44	3	7	1	50	10	6,8	130
Barntrup, Stadt	7	7	–	–	–	–	1	0,5	7
Blomberg, Stadt	13	13	–	–	–	–	2	6,2	16
Detmold, Stadt	45	36	3	5	1	22	9	12,1	128
Dörentrup	9	9	–	–	–	–	1	2,6	10
Extertal	2	2	–	–	–	–	2	0,4	2
Horn-Bad Meinberg, Stadt	11	11	–	–	–	–	1	1,4	13
Kalletal	8	7	–	–	1	–	8	3,3	37
Lage, Stadt	46	43	1	2	–	9	5	3,1	57
Lemgo, Stadt	38	29	1	8	–	75	12	12,2	124
Leopoldshöhe	31	27	3	1	–	9	1	0,5	44
Lügde, Stadt	8	8	–	–	–	–	4	2,5	8
Oerlinghausen, Stadt	20	18	–	2	–	7	2	0,6	34
Schieder-Schwalenberg, Stadt	3	2	–	–	1	–	–	–	18
Schlangen	18	18	–	–	–	–	–	–	18
Kreis Lippe	338	295	14	25	4	172	61	56,7	672
Bad Oeynhausen, Stadt	70	49	8	13	–	72	10	11,8	134
Espelkamp, Stadt	37	29	7	1	–	23	12	9,2	80
Hille	33	24	8	1	–	5	8	5,4	60
Hüllhorst	14	10	3	1	–	12	8	4,4	40
Lübbecke, Stadt	36	22	6	8	–	41	8	7,4	83
Minden, Stadt	105	86	10	9	–	50	9	13,6	167
Petershagen, Stadt	24	24	–	–	–	–	6	4,9	24
Porta Westfalica, Stadt	37	28	6	3	–	28	7	5,5	70
Preußisch Oldendorf, Stadt	12	9	–	3	–	18	2	0,8	27
Rhaden, Stadt	31	26	2	3	–	21	10	6,0	57
Stemwede	23	20	3	–	–	–	2	0,8	42
Kreis Minden-Lübbecke	422	327	53	42	–	270	82	69,8	784
Altenbeken	10	8	1	1	–	4	2	1,1	17
Bad Lippspringe, Stadt	19	13	2	4	–	23	6	5,2	42
Borchen	32	22	6	4	–	20	7	4,7	57
Büren, Stadt	31	28	3	–	–	–	10	8,3	37

1) ohne Wohnheime – 2) Wohnungen in Wohn- und Nichtwohngebäuden einschl. Baumaßnahmen an bestehenden Gebäuden und Wohnheimen

Noch: 11. Genehmigte Wohn- und Nichtwohngebäude 2014 nach Gemeinden

Verwaltungsbezirk	Neue Wohngebäude						Neue Nichtwohngebäude		Wohnungen insgesamt ²⁾
	insgesamt	davon				Wohnungen in Wohngebäuden mit 3 und mehr Wohnungen ¹⁾	insgesamt	mit Nutzfläche	
		Wohngebäude mit ... Wohnung(en)			Wohnheime				
		1	2	3 und mehr					
Anzahl							1 000 m ²	Anzahl	
Delbrück, Stadt	74	61	8	5	–	23	18	11,1	115
Hövelhof	42	31	4	7	–	35	6	9,7	93
Lichtenau, Stadt	26	22	4	–	–	–	11	7,5	33
Paderborn, Stadt	202	129	24	48	1	415	33	35,3	733
Salzkotten, Stadt	46	34	5	7	–	38	12	7,3	84
Bad Wünnenberg, Stadt	23	22	1	–	–	–	11	7,2	30
Kreis Paderborn	505	370	58	76	1	558	116	97,4	1 241
Regierungsbezirk Detmold	2 491	1 894	241	345	11	2 460	554	554,9	5 842
Kreisfreie Städte									
Bochum	112	93	6	12	1	91	20	30,7	261
Dortmund	399	306	32	60	1	657	52	78,1	1 189
Hagen	47	37	2	8	–	59	4	4,4	102
Hamm	109	80	15	13	1	98	27	15,3	289
Herne	60	45	5	10	–	124	4	4,4	193
Breckerfeld, Stadt	12	9	–	3	–	41	2	0,9	51
Ennepetal, Stadt	33	33	–	–	–	–	3	1,8	35
Gevelsberg, Stadt	22	16	5	1	–	4	6	6,6	32
Hattingen, Stadt	10	10	–	–	–	–	1	0,4	12
Herdecke, Stadt	27	21	2	4	–	42	1	0,4	68
Schwelm, Stadt	28	21	3	4	–	43	6	17,3	71
Sprockhövel, Stadt	18	11	4	3	–	13	6	4,2	40
Wetter (Ruhr), Stadt	14	8	5	1	–	26	2	3,1	44
Witten, Stadt	71	58	6	7	–	62	8	14,7	135
Ennepe-Ruhr-Kreis	235	187	25	23	–	231	35	49,4	488
Arnsberg, Stadt	51	45	3	3	–	20	10	4,6	93
Bestwig	7	6	–	1	–	4	5	5,4	12
Brilon, Stadt	31	24	3	4	–	21	5	3,4	51
Eislohe (Sauerland)	5	4	–	1	–	7	5	7,2	14
Hallenberg, Stadt	6	6	–	–	–	–	–	–	7
Marsberg, Stadt	23	18	4	1	–	3	11	9,7	31
Medebach, Stadt	13	12	1	–	–	–	4	1,1	20
Meschede, Stadt	21	20	1	–	–	–	11	6,5	48
Olsberg, Stadt	20	12	3	5	–	30	2	1,6	48
Schmallenberg, Stadt	30	19	8	3	–	11	21	8,7	55
Sundern (Sauerland), Stadt	21	18	2	1	–	12	16	12,5	47
Winterberg, Stadt	9	5	1	3	–	19	2	0,3	27
Hochsauerlandkreis	237	189	26	22	–	127	92	60,8	453
Altena, Stadt	3	2	–	1	–	19	1	0,2	26
Balve, Stadt	12	12	–	–	–	–	1	0,3	12
Halver, Stadt	7	5	–	2	–	13	3	7,8	18
Hemer, Stadt	12	9	2	1	–	7	6	5,2	23
Herscheid	6	5	1	–	–	–	6	3,4	6
Iserlohn, Stadt	11	11	–	–	–	–	1	2,7	32
Kierspe, Stadt	–	–	–	–	–	–	–	–	0
Lüdenscheid, Stadt	22	13	6	3	–	11	5	2,1	49
Meinerzhagen, Stadt	11	10	1	–	–	–	9	3,1	28
Menden (Sauerland), Stadt	29	19	6	4	–	28	5	1,2	70
Nachrodt-Wiblingwerde	2	2	–	–	–	–	2	4,2	1
Neuenrade, Stadt	8	8	–	–	–	–	1	1,6	8
Plettenberg, Stadt	15	13	1	1	–	5	5	2,0	21
Schalksmühle	3	3	–	–	–	–	4	8,9	2
Werdohl, Stadt	5	3	2	–	–	–	6	13,9	12
Märkischer Kreis	146	115	19	12	–	83	55	56,6	308

1) ohne Wohnheime – 2) Wohnungen in Wohn- und Nichtwohngebäuden einschl. Baumaßnahmen an bestehenden Gebäuden und Wohnheimen

Noch: 11. Genehmigte Wohn- und Nichtwohngebäude 2014 nach Gemeinden

Verwaltungsbezirk	Neue Wohngebäude						Neue Nichtwohngebäude		Wohnungen insgesamt ²⁾
	insgesamt	davon				Wohnungen in Wohngebäuden mit 3 und mehr Wohnungen ¹⁾	insgesamt	mit Nutzfläche	
		Wohngebäude mit ... Wohnung(en)			Wohnheime				
		1	2	3 und mehr					
Anzahl							1 000 m ²	Anzahl	
Attendorf, Stadt	31	22	4	5	–	20	9	21,1	55
Drolshagen, Stadt	13	13	–	–	–	–	9	7,3	21
Finnentrop	11	9	2	–	–	–	6	6,7	18
Kirchhündem	8	8	–	–	–	–	3	2,5	13
LenneStadt, Stadt	16	13	3	–	–	–	11	8,4	29
Olpe, Stadt	28	18	2	8	–	57	8	10,7	81
Wenden	22	19	1	2	–	10	4	1,2	36
Kreis Olpe	129	102	12	15	–	87	50	57,9	253
Bad Berleburg, Stadt	14	12	1	1	–	3	9	3,4	24
Burbach	13	12	1	–	–	–	3	0,7	15
Erndtebrück	3	3	–	–	–	–	5	8,3	17
Freudenberg, Stadt	26	17	2	7	–	62	3	1,3	96
Hilchenbach, Stadt	6	6	–	–	–	–	1	0,5	7
Kreuztal, Stadt	24	19	1	4	–	25	6	2,0	53
Bad Laasphe, Stadt	1	1	–	–	–	–	10	4,2	2
Netphen, Stadt	25	20	2	3	–	21	1	0,2	49
Neunkirchen	4	2	2	–	–	–	–	–	6
Siegen, Stadt	42	21	9	12	–	88	16	18,7	192
Wilnsdorf	25	23	2	–	–	–	2	1,6	32
Kreis Siegen-Wittgenstein	183	136	20	27	–	199	56	40,8	493
Anröchte	12	10	2	–	–	–	3	0,4	16
Bad Sassendorf	25	19	1	5	–	35	3	0,9	56
Ense	18	16	1	1	–	8	5	2,6	29
Erwitte, Stadt	32	26	4	2	–	10	11	10,1	48
Geseke, Stadt	38	28	6	4	–	25	9	8,7	71
Lippetal	23	19	4	–	–	–	9	4,4	28
Lippstadt, Stadt	116	70	16	29	1	207	15	16,2	357
Möhnesee	18	13	2	3	–	15	1	0,2	35
Rüthen, Stadt	11	9	2	–	–	–	5	4,5	14
Soest, Stadt	79	53	9	17	–	156	10	18,1	227
Warstein, Stadt	15	14	1	–	–	–	6	2,2	28
Welver	5	5	–	–	–	–	3	1,6	9
Werl, Stadt	36	27	4	5	–	47	6	2,3	88
Wickede (Ruhr)	10	8	2	–	–	–	4	1,4	14
Kreis Soest	438	317	54	66	1	503	90	73,7	1 020
Bergkamen, Stadt	65	55	3	7	–	27	12	73,5	90
Bönen	19	13	2	4	–	19	9	13,9	37
Fröndenberg/Ruhr, Stadt	21	16	3	2	–	12	3	2,9	36
Holzwickede	19	13	2	4	–	28	2	3,7	47
Kamen, Stadt	17	15	1	1	–	5	10	21,2	24
Lünen, Stadt	115	107	3	5	–	88	18	13,7	259
Schwerte, Stadt	12	8	–	4	–	19	7	5,7	66
Selm, Stadt	39	31	7	1	–	5	3	2,2	57
Unna, Stadt	42	32	1	8	1	56	5	7,6	112
Werne, Stadt	43	34	1	8	–	57	12	6,1	104
Kreis Unna	392	324	23	44	1	316	81	150,5	832
Regierungsbezirk Arnsberg	2 487	1 931	239	312	5	2 575	566	622,6	5 881
Nordrhein-Westfalen	17 707	13 667	1 578	2 422	40	22 368	3 151	3 877,5	45 630

1) ohne Wohnheime – 2) Wohnungen in Wohn- und Nichtwohngebäuden einschl. Baumaßnahmen an bestehenden Gebäuden und Wohnheimen

Veröffentlichungen zur Entwicklung und Struktur der Bautätigkeit und des Baugewerbes

Bautätigkeit

Baugenehmigungen in Nordrhein-Westfalen

Inhalt: Jährliche Ergebnisse der von den Bauaufsichtsbehörden gemeldeten Baugenehmigungen (Wohn- und Nichtwohngebäude, Rauminhalt, Wohnungen, Wohnräume, Wohnfläche, Nutzfläche, veranschlagte Baukosten) nach Gebäudeart, Haustyp, Bauherr u. a.; regionale Ergebnisse für Regierungsbezirke, kreisfreie Städte und Kreise sowie Eckdaten für Gemeinden

Bestellnummer: F21

Baufertigstellungen und Bauabgänge in Nordrhein-Westfalen

Inhalt: Jährliche Ergebnisse der von den Bauaufsichtsbehörden gemeldeten Baufertigstellungen und Bauabgänge (Fertigstellungen: Wohn- und Nichtwohngebäude, Rauminhalt, Wohnungen, Wohnräume, Wohnfläche, Nutzfläche, veranschlagte Baukosten) nach Gebäudeart, Haustyp, Bauherr u. a.; regionale Ergebnisse für Regierungsbezirke, kreisfreie Städte und Kreise sowie Eckdaten für Gemeinden. – Abgänge: Wohn- und Nichtwohngebäude, Nutzfläche, Wohnungen, Wohnräume, Wohnfläche nach Gebäudeart, Eigentümern, Baulalter und Abgangsursachen; Eckdaten für Regierungsbezirke, kreisfreie Städte und Kreise

Bestellnummer: F22

Baugenehmigungen in Nordrhein-Westfalen

Inhalt: Monatliche Ergebnisse der von den Bauaufsichtsbehörden gemeldeten Bautätigkeit (Wohn- und Nichtwohngebäude, Rauminhalt, Wohnungen, Wohnfläche, Nutzfläche, veranschlagte Baukosten) nach Gebäudeart und Bauherr; Regionaleergebnisse für Regierungsbezirke, kreisfreie Städte und Kreise

Bestellnummer: F20

Bauüberhang in Nordrhein-Westfalen am 31. Dezember

Inhalt: Jährliche Ergebnisse über den von den Gemeinden gemeldeten Baufortschritt der noch nicht fertiggestellten Bauvorhaben (Wohn- und Nichtwohngebäude, Rauminhalt, Wohnungen und sonstige Wohneinheiten) nach Bauzustand; erloschene Baugenehmigungen (Wohn- und Nichtwohnbau, Rauminhalt, Wohnung) nach Gebäudeart, Bauherr und Genehmigungszeitraum; regionale Ergebnisse für Regierungsbezirke, kreisfreie Städte und Kreise

Bestellnummer: F23

Wohnungswesen

Wohngeld in Nordrhein-Westfalen

Inhalt: Jährliche Ergebnisse der von den Bewilligungsbehörden gemeldeten Wohngeldfälle zum 31.12. einschl. rückwirkender Bewilligungen aus dem I. Quartal des Folgejahres. Wohngeld beziehende Haushalte insgesamt, wohngeldrechtliche Teilhaushalte in Mischhaushalten, Allgemeines Wohngeld beziehende Haushalte nach Mietzuschuss und Lastenzuschuss, nach Haushaltsgröße und Mietstufe der Gemeinden, Miete und Belastung sowie nach gezahlten Wohngeldbeträgen; Ergebnisse für das Land, Eckdaten für Regierungsbezirke, kreisfreie Städte und Kreise

Bestellnummer: F29

Wohnungsbestand in den Gemeinden Nordrhein-Westfalens am 31. Dezember

Inhalt: Jährliche Ergebnisse der Fortschreibung des Gebäude- und Wohnungsbestandes (Wohngebäude und darin befindliche Wohnungen nach Gebäudearten; Wohnungen in Wohn- und Nichtwohngebäuden nach Anzahl der Räume)

Bestellnummer: F24

Bauhauptgewerbe (Vorbereitende Baustellenarbeiten, Hoch- und Tiefbau) in Nordrhein-Westfalen

→ Ergebnis der Ergänzungserhebung

Inhalt: Jährliche Betriebsergebnisse (Beschäftigte, geleistete Arbeitsstunden, Entgelte und Umsätze im Juni des Berichtsjahres sowie Umsätze im Kalendervorjahr) nach Wirtschaftszweigen und Betriebsgrößenklassen; regionale Ergebnisse für Regierungsbezirke, kreisfreie Städte und Kreise

Bestellnummer: E22

→ Monatsbericht

Inhalt: Monatliche Betriebsergebnisse nach Wirtschaftszweigen und Betriebsgrößenklassen sowie Auftragseingangs- und Produktionsindizes; regionale Ergebnisse für Regierungsbezirke, kreisfreie Städte und Kreise

Bestellnummer: E21

→ Unternehmen und Investitionen

Inhalt: Jährliche Unternehmensergebnisse (Beschäftigte, Entgelte, Umsatz, Investitionen u. a.) nach Wirtschaftszweigen, Unternehmens- und Umsatzgrößenklassen sowie nach Verwaltungsbezirken

Bestellnummer: E23

Ausbaugewerbe (Bauinstallation und sonstiges Ausbaugewerbe) in Nordrhein-Westfalen

→ Ergebnis der Zusatzerhebung

Inhalt: Jährliche Betriebsergebnisse (Beschäftigte, geleistete Arbeitsstunden, Entgelte, Umsätze im Juni des Berichtsjahres sowie Umsätze im Kalendervorjahr) nach Wirtschaftszweigen, Betriebsgrößenklassen und Verwaltungsbezirken

Bestellnummer: E30

→ Quartalsergebnisse

Inhalt: Vierteljährliche Betriebsergebnisse nach Wirtschaftszweigen und Betriebsgrößenklassen; regionale Ergebnisse für Regierungsbezirke, kreisfreie Städte und Kreise

Bestellnummer: E29

→ Unternehmen und Investitionen

Inhalt: Jährliche Unternehmensergebnisse (Beschäftigte, Entgelte, Umsatz, Investitionen u. a.) nach Wirtschaftszweigen, Unternehmens- und Umsatzgrößenklassen sowie nach Verwaltungsbezirken

Bestellnummer: E33

Weitere Auskünfte zu diesen Veröffentlichungen erteilen Ihnen für den Bereich Bauwirtschaft der statistische Auskunftsdienst unter der Telefon-Nr. 0211 9449-2495 oder per E-Mail unter statistik-info@it.nrw.de, für den Bereich Bautätigkeit und Wohnungswesen Hans-Dieter Heinrichs unter der Tel.-Nr. 0211 9449-3274.

Ergebnisse für das Bundesgebiet werden vom Statistischen Bundesamt, 65180 Wiesbaden, in der Fachserie 4, Reihe 5.1 bzw. Fachserie 5, Reihe 1 veröffentlicht.

Alle Statistischen Berichte finden Sie als PDF-Datei zum kostenlosen Download im Internet unter www.it.nrw.de in der Rubrik Publikationen.