



und Erden. . .	2	x			1200	Tabakerzeugnisse (ohne Abfälle) . . . . .		5	x
rdgas-	-	-			1299	Veredlung von Erzeugnissen dieser Güter-		-	-
ergbau					13	abteilung . . . . .		-	-
und Erden. . .	2	x			1310	Textilien . . . . .	237		x
					1310	Textile Spinnstoffe und Garne. . . . .	kg	10	17 099 206
	962	x	24 479 717	22	1320	Gewebe. . . . .	kg	43	69 407 753
	92	x	4 232 700	32	1330	Textilveredlung. . . . .		48	x
	22	x	196 962	7	1391	Gewirke und Gestricke. . . . .		12	x
	157	x	4 410 627	31	1392	Konfektionierte Textilwaren (ohne Bekleidung) . .		70	x
kg	10		9 609 047	5	1393	Teppiche und textile Fußbodenbeläge,			
	6	x	148 319	14	1394	auch konfektionierte . . . . .	kg	14	36 845 082
erzeugnisse .					1395	Seilerwaren . . . . .	kg	4	3 029 310
oren,	12	x	495 480	25	1395	Vliesstoffe (auch getränkt, bestrichen, überzogen			
. g. . . . .	42	x	1 211 722	36	1395	oder mit Lagen versehen) und Erzeugnisse			
					1395	daraus (ohne Bekleidung). . . . .	kg	12	49 308 780
	11		2 885 581	30	1395	Technische Textilien . . . . .		65	x
t	4		97 467	16	1399	Sonstige Textilwaren, a. n. g. . . . .		5	x
t	27	x	1 342 737	8	14	Bekleidung . . . . .	49		x
peiseis) . . .	4		85 542 600	10	1411	Bekleidung aus Leder oder rekonstituiertem			
	26	x	577 201	19	1411	Leder (einschl. Mänteln) (ohne Bekleidungs-			
	13	x	460 971	42	1412	zubehör, Schuhe und Kopfbedeckungen) . . . . .			
	508	x	3 186 592	26	1413	Arbeits- und Berufsbekleidung . . . . .	St	11	1 075 085
kg	55				1413	Sonstige Oberbekleidung (ohne Arbeits-			
t	2				1414	und Berufsbekleidung) . . . . .	St	19	5 795 500
t	7			30	1414	Wäsche. . . . .		11	x
kg	41		605 557 331	26	1419	Bekleidung und Bekleidungszubehör, a. n. g. . . .		12	x
kg	11		124 048 886	17	1420	Pelzwaren . . . . .		-	-
kg	24	x	474 688	18	1431	Strumpfwaren. . . . .		4	x
	24	x	465 843		1439	Bekleidung a. n. g., aus Gewirken oder Gestricke	St	4	
ereitungen,					1499	Veredlung von Erzeugnissen dieser Güterab-			
n oder zum					15	teilung (ohne Bekleidung aus textilen Stoffen) . .		2	x
inem Inhalt					1511	Leder und Lederwaren . . . . .		33	x
kg	2			17	1511	Leder und Lederfaserstoff; zugerichtete			
	61	x	786 590	12	1512	und gefärbte Felle . . . . .		4	x
	29	x	453 031		1520	Lederwaren (ohne Lederbekleidung und Schuhe) .		16	x
ereitet					1599	Schuhe . . . . .		13	x
t	26					Veredlung von Erzeugnissen dieser Güter-			
Güter-						abteilung . . . . .			

## Statistische Berichte

### Verdienste und Arbeitszeiten im Produzierenden Gewerbe und im Dienstleistungsbereich Nordrhein-Westfalens

#### 1. Vierteljahr 2015



# **Verdienste und Arbeitszeiten im Produzierenden Gewerbe und im Dienstleistungsbereich Nordrhein-Westfalens**

## **1. Vierteljahr 2015**

Herausgegeben von  
Information und Technik Nordrhein-Westfalen, Geschäftsbereich Statistik  
Mauerstraße 51, 40476 Düsseldorf • Postfach 10 11 05, 40002 Düsseldorf  
Telefon 0211 9449-01 • Telefax 0211 9449-8000  
Internet: <http://www.it.nrw.de>  
E-Mail: [poststelle@it.nrw.de](mailto:poststelle@it.nrw.de)

Erschienen im September 2015

Alle Statistischen Berichte finden Sie als PDF-Datei zum kostenlosen  
Download in unserer Internet-Rubrik „Publikationen“.  
© Information und Technik NRW, Düsseldorf, 2015  
Auszugsweise Vervielfältigung und Verbreitung mit Quellenangabe gestattet.

# Inhalt

	Seite
<b>Vorbemerkungen</b> .....	5
 <b>Grafiken</b>	
Durchschnittliche Bruttostundenverdienste (ohne Sonderzahlungen) der vollzeitbeschäftigten Arbeitnehmerinnen und Arbeitnehmer im Produzierenden Gewerbe und im Dienstleistungsbereich 2012 – 2015 .....	11
Durchschnittliche Bruttostundenverdienste (ohne Sonderzahlungen) der vollzeitbeschäftigten Arbeitnehmerinnen und Arbeitnehmer im Produzierenden Gewerbe und im Dienstleistungsbereich im I. Quartal 2015 nach Wirtschaftsabschnitten .....	11
Durchschnittliche Bruttostundenverdienste (ohne Sonderzahlungen) der teilzeitbeschäftigten Arbeitnehmerinnen und Arbeitnehmer im Produzierenden Gewerbe und im Dienstleistungsbereich im I. Quartal 2015 nach Wirtschaftsabschnitten .....	11
Durchschnittliche Bruttomonatsverdienste (ohne Sonderzahlungen) der vollzeitbeschäftigten Arbeitnehmerinnen und Arbeitnehmer im Produzierenden Gewerbe und im Dienstleistungsbereich 2012 – 2015 .....	12
Durchschnittliche Bruttomonatsverdienste (ohne Sonderzahlungen) der vollzeitbeschäftigten Arbeitnehmerinnen und Arbeitnehmer im Produzierenden Gewerbe und im Dienstleistungsbereich im I. Quartal 2015 nach Wirtschaftsabschnitten .....	12
Durchschnittliche Bruttomonatsverdienste (ohne Sonderzahlungen) der teilzeitbeschäftigten Arbeitnehmerinnen und Arbeitnehmer im Produzierenden Gewerbe und im Dienstleistungsbereich im I. Quartal 2015 nach Wirtschaftsabschnitten .....	12
 <b>Tabellenteil</b>	
1. Durchschnittliche Verdienste und Arbeitszeiten der Arbeitnehmerinnen und Arbeitnehmer im Produzierenden Gewerbe und im Dienstleistungsbereich in Nordrhein-Westfalen und Deutschland 2007 – 2015 nach Geschlecht	
1.1 Vollzeitbeschäftigte .....	14
1.2 Teilzeitbeschäftigte und geringfügig Beschäftigte .....	20
2. Durchschnittliche Verdienste und Arbeitszeiten der Arbeitnehmerinnen und Arbeitnehmer im Produzierenden Gewerbe und im Dienstleistungsbereich im I. Quartal 2015 nach statistischen Leistungsgruppen und Geschlecht .....	26
3. Durchschnittliche Verdienste und Arbeitszeiten der Arbeitnehmerinnen und Arbeitnehmer im Produzierenden Gewerbe und im Dienstleistungsbereich im I. Quartal 2015 nach Wirtschaftszweigen und Geschlecht	
3.1 Vollzeitbeschäftigte .....	28
3.2 Teilzeitbeschäftigte .....	40
4. Durchschnittliche Bruttomonatsverdienste der geringfügig beschäftigten Arbeitnehmerinnen und Arbeitnehmer im Produzierenden Gewerbe und im Dienstleistungsbereich im I. Quartal 2015 nach Wirtschaftszweigen und Geschlecht .....	52
5. Durchschnittliche Verdienste und Arbeitszeiten der Arbeitnehmerinnen und Arbeitnehmer im Produzierenden Gewerbe und im Dienstleistungsbereich im I. Quartal 2015 nach Geschlecht und statistischen Leistungsgruppen	
5.1 Vollzeitbeschäftigte nach Wirtschaftszweigen .....	58
5.2 Teilzeitbeschäftigte nach Wirtschaftsabschnitten .....	124

6.	Durchschnittliche Bruttomonatsverdienste der vollzeitbeschäftigten Arbeitnehmerinnen und Arbeitnehmer im Produzierenden Gewerbe und im Dienstleistungsbereich im I. Quartal 2015 nach Betriebsgrößenklassen, Geschlecht und statistischen Leistungsgruppen .....	138
7.	Nominallohnindex der Bruttomonatsverdienste der Arbeitnehmerinnen und Arbeitnehmer im Produzierenden Gewerbe und im Dienstleistungsbereich 2007 – 2015 nach statistischen Leistungsgruppen	
7.1	Index (Jahr 2010 = 100) .....	144
7.2	Veränderung zum Vorjahreszeitraum in % .....	145
8.	Nominallohnindex der Bruttomonatsverdienste der vollzeitbeschäftigten Arbeitnehmerinnen und Arbeitnehmer im Produzierenden Gewerbe und im Dienstleistungsbereich 2007 – 2015 nach Geschlecht und statistischen Leistungsgruppen	
8.1	Index (Jahr 2010 = 100) .....	146
8.2	Veränderung zum Vorjahreszeitraum in % .....	147
9.	Nominallohnindex der Bruttomonatsverdienste der vollzeitbeschäftigten Arbeitnehmerinnen und Arbeitnehmer im Produzierenden Gewerbe und im Dienstleistungsbereich 2007 – 2015 nach Wirtschaftsabschnitten	
9.1	Index (Jahr 2010 = 100) .....	148
9.2	Veränderung zum Vorjahreszeitraum in % .....	150
10.	Nominal- und Reallohnindex der Bruttomonatsverdienste der vollzeitbeschäftigten Arbeitnehmerinnen und Arbeitnehmer im Produzierenden Gewerbe und im Dienstleistungsbereich sowie Verbraucherpreisindex 2007 – 2015 .....	152

## Anhang

Erhebungsvordruck

## Vorbemerkungen

### Erhebungszweck und Rechtsgrundlagen

Mit Inkrafttreten des neuen Verdienststatistikgesetzes zum 1. Januar 2007 wurden die alte „Laufende Verdiensterhebung im Produzierenden Gewerbe und in ausgewählten Dienstleistungsbereichen“, die „Bruttojahresverdiensterhebung im Produzierenden Gewerbe und in ausgewählten Dienstleistungsbereichen“ sowie die „Verdiensterhebung im Handwerk“ durch die neue „Vierteljährliche Verdiensterhebung“ abgelöst.

Das neue Verdienststatistikgesetz ersetzt das bis dahin geltende Lohnstatistikgesetz, das seit 1951 nahezu unverändert bestand und auf dessen Grundlage der heutige Informationsbedarf nicht mehr adäquat abgedeckt werden konnte. Bislang fehlten insbesondere Verdienstangaben für den Dienstleistungssektor und für andere Beschäftigungsformen neben der Vollzeitbeschäftigung. Mit der Ausweitung der Erhebung auf fast alle Sektoren der Wirtschaft und der Einbeziehung von Teilzeitbeschäftigten sowie geringfügig Beschäftigten werden vorhandene Informationslücken geschlossen.

Durch die Neustrukturierung des Merkmalkatalogs und des Erhebungszeitraums sowie einer verbesserten Abstimmung mit anderen Statistiken über Verdienste und Arbeitskosten, führt die „Vierteljährliche Verdiensterhebung“ sowohl zu einem Informationsgewinn als auch zu einer Entlastung der Auskunftspflichtigen. Vom Verzicht auf die zusätzliche jährliche Verdiensterhebung bzw. die Verdiensterhebung im Handwerk profitieren in Nordrhein-Westfalen etwa 6 000 Betriebe des Produzierenden Gewerbes, des Handels und des Kredit- und Versicherungsgewerbes sowie rund 3 000 Handwerksbetriebe.

Die „Vierteljährliche Verdiensterhebung“ bildet effektive Bruttoarbeitsverdienste je Arbeitnehmer sowie die bezahlten Arbeitsstunden in den Quartalen eines Kalenderjahres ab. Aus den ermittelten Quartalsergebnissen werden anschließend Jahresergebnisse berechnet. Die aktuellen vierteljährlichen Daten über Effektivverdienste und die bezahlte Wochenarbeitszeit dienen vor allem der laufenden Wirtschaftsbeobachtung und bilden damit eine wichtige Grundlage für geld-, konjunktur- und sozialpolitische Entscheidungen sowie zur Klärung lohn- und tarifpolitischer Fragen.

Insbesondere

- bilden sie die Basis für die Berechnung des vierteljährlichen Arbeitskostenindex nach den EG-Verordnungen Nr. 450/2003 und Nr. 1216/2003;
- verbessern sie die Datengrundlage für die vierteljährliche Berechnung des Arbeitnehmerentgelts, der Bruttolöhne und -gehälter und des Arbeitsvolumens der Volkswirtschaftlichen Gesamtrechnungen;
- ermöglichen sie einen Vergleich der effektiven Verdienste der Beschäftigten mit den tariflichen Vorgaben;
- ermöglichen sie die Bereitstellung jährlicher Daten für Untersuchungen zu Niedrigverdiensten, zu Fragen des Lohn-

abstandsgebotes und zu Unterschieden im Verdienst von Frauen und Männern;

- bilden sie die Grundlage zur Berechnung von Vergleichseinkommen, etwa im Rahmen des Berufsschadensausgleichs nach dem Bundesversorgungsgesetz;
- werden sie von Vertragspartnern für Preisgleitklauseln verwendet, insbesondere für die Erbbauzinsanpassung;
- eröffnen sie die Möglichkeit, detaillierte Ergebnisse der in mehrjährigen Abständen stattfindenden Strukturhebungen über Verdienste und Arbeitskosten zu aktualisieren und fortzuschreiben;
- informieren sie Arbeitgeber, Beschäftigte und Bürger über effektive Arbeitsverdienste in den verschiedenen Wirtschaftszweigen.

Die Rechtsgrundlage der „Vierteljährlichen Verdiensterhebung“ ist das neugefasste Verdienststatistikgesetz (VerdStatG) vom 21. Dezember 2006 (BGBl. I S. 3291), in Verbindung mit dem Bundesstatistikgesetz (BStatG) vom 22. Januar 1987 (BGBl. I S. 462, 565).

### Durchführung der Erhebung

Erhoben werden die Angaben zu § 3 Abs. 1 VerdStatG. Erhebungseinheit der „Vierteljährlichen Verdiensterhebung“ ist der Betrieb, d. h. die örtliche wirtschaftliche Einheit. Diese Statistik wird als repräsentative Stichprobenerhebung mit Auskunftspflicht durchgeführt. Die Beschränkung auf einen repräsentativ ausgewählten Berichtskreis hat gegenüber einer Totalerhebung die entscheidenden Vorteile einer geringeren Belastung der Berichtspflichtigen, einer Begrenzung der Kosten und einer schnelleren Aufbereitung der Ergebnisse. Auswahlgrundlage der Repräsentativerhebung ist die Gesamtheit der Betriebe in folgenden laut Verdienststatistikgesetz heranzuziehenden Wirtschaftszweigen gemäß der „Klassifikation der Wirtschaftszweige, Ausgabe 2008 (WZ 2008)“:

- B Bergbau und Gewinnung von Steinen und Erden;
- C Verarbeitendes Gewerbe;
- D Energieversorgung
- E Wasserversorgung; Abwasser- und Abfallentsorgung und Beseitigung von Umweltverschmutzungen;
- F Baugewerbe;
- G Handel; Instandhaltung und Reparatur von Kraftfahrzeugen;
- H Verkehr und Lagerei;
- I Gastgewerbe;
- J Information und Kommunikation;
- K Erbringung von Finanz- und Versicherungsdienstleistungen;
- L Grundstücks- und Wohnungswesen;
- M Erbringung von freiberuflichen, wissenschaftlichen und technischen Dienstleistungen;
- N Erbringung von sonstigen wirtschaftlichen Dienstleistungen;

- Q Gesundheits- und Sozialwesen;
- R Kunst, Unterhaltung und Erholung;
- S Erbringung von sonstigen Dienstleistungen.

In den Wirtschaftsabschnitten „O Öffentliche Verwaltung, Verteidigung; Sozialversicherung“ sowie „P Erziehung und Unterricht“ wird zur Entlastung der Auskunftspflichtigen auf eine Erhebung fast komplett verzichtet. Die Ergebnisse werden aus den für diesen Bereich vorliegenden Angaben der Personalstandstatistik geschätzt. Nur in den Bereichen „P85.5 Sonstiger Unterricht“ und „P85.6 Erbringung von Dienstleistungen für den Unterricht“ werden Betriebe befragt. Im Unterschied zu den anderen Wirtschaftszweigen werden in den Abschnitten O und P auch Beamtinnen und Beamte in die Auswertung einbezogen.

Damit werden lediglich die Wirtschaftsabschnitte „A Land- und Forstwirtschaft, Fischerei“; „T Private Haushalte mit Hauspersonal; Herstellung von Waren und Erbringung von Dienstleistungen durch private Haushalte für den Eigenbedarf ohne ausgeprägten Schwerpunkt“ sowie „U Exterritoriale Organisationen und Körperschaften“ nicht von der „Vierteljährlichen Verdiensterhebung“ erfasst.

Zum Berichtsjahr 2012 wurde die „Vierteljährliche Verdiensterhebung“ von einer Panel-Stichprobe auf das Konzept einer rollierenden Stichprobe umgestellt. Bisher hatte eine gezogene Stichprobe mehrere Jahre Bestand und wurde dann möglichst komplett ausgetauscht. Zukünftig wird jedes Jahr eine neue Stichprobe gezogen, in der jährlich ein Teil der bislang berichtspflichtigen Betriebe ausgetauscht und die Zahl der Berichtspflichtigen auf die gesetzlich zulässige Maximalgröße aufgefüllt wird. Gleichzeitig orientiert sich die Stichprobenstruktur ab dem Berichtsjahr 2012 an der Klassifikation der Wirtschaftszweige, Ausgabe 2008 (WZ 2008). Während die alte WZ 2003 in 60 Wirtschaftsabteilungen gegliedert war, umfasst die WZ 2008 nun 88 Wirtschaftsabteilungen. Die Gesamtzahl der maximal zur Verfügung stehenden Berichtsbetriebe musste daher völlig neu auf die Wirtschaftsabteilungen verteilt werden.

Durch diese strukturellen Veränderungen ist die Vergleichbarkeit der Daten für 2011/2012/2013 beeinträchtigt.

Die Nachteile des 2011/2012/2013 auftretenden Bruchs in den Zeitreihen werden durch die Vorteile des neuen Stichprobenkonzeptes aufgewogen, deren wichtigste sind:

- Verbesserung der Repräsentativität und Genauigkeit der Ergebnisse. Durch die jährliche Aktualisierung des Auswahlplans aufgrund neuester Informationen über die Grundgesamtheit und die Streuung der Verdienste wird die aktuelle Wirtschaftsstruktur besser abgebildet. Die jährliche Aufstockung des Berichtskreises bis an die rechtlich zulässige Maximalgrenze verhindert das Ausdünnen der Stichprobe.
- Verringerung der Brüche in den Zeitreihen im Vergleich zu einem Komplettaustausch der Stichprobe. Nach einer Übergangsphase von drei Jahren, in denen jährlich etwa ein Drittel der Berichtsbetriebe ausgetauscht werden soll, verlängert sich der Rotations- bzw. Austauschrhythmus auf sechs Jahre. Entsprechend sollen ab dem Berichtsjahr 2015 jährlich nur noch rund ein Sechstel der Berichtspflichtigen ausgetauscht werden. Anders als bei einem Komplettaustausch

kann dann das Ausmaß der Zeitreihenbrüche durch einen Vergleich mit den Ergebnissen der verbliebenen fünf Sechstel „Altbetriebe“ abgeschätzt werden.

Für den Berichtskreis des Jahres 2015 wurden aus einer Grundgesamtheit von ca. 110 000 in Nordrhein-Westfalen ansässigen Betrieben mit zehn oder mehr Beschäftigten<sup>1)</sup> der oben genannten Wirtschaftszweige etwa 6 100 Betriebe ausgewählt. Dies entspricht einem Auswahlatz von rund 5,5 %. Aus den Angaben dieser 6 100 Betriebe mit ihren rund 1,0 Mill. Arbeitnehmerinnen und Arbeitnehmern werden dann Ergebnisse hochgerechnet, die für die Beschäftigten aller Betriebe mit zehn oder mehr Beschäftigten in den einbezogenen Wirtschaftszweigen repräsentativ sind. Zusammen mit den Angaben aus der Personalstandstatistik können so repräsentative Daten über die Effektivverdienste von rund 6,0 Mill. Beschäftigten in Nordrhein-Westfalen zur Verfügung gestellt werden. Im Zuge der neuen Stichprobenmethodik wurden ca. 990 Betriebe aus der Berichtspflicht entlassen und durch andere Betriebe ersetzt. Da gleichzeitig die Stichprobe um etwa 420 Einheiten aufgestockt wurde, enthält der Berichtskreis des Jahres 2015 rund 1 410 Neubetriebe. Dies sind umgerechnet etwa 24 % der neuen Stichprobe.

### **Neuerungen gegenüber der alten „Laufenden Verdiensterhebung“ und der „Bruttojahresverdiensterhebung“**

Die nachfolgende Aufzählung gibt einen kurzen Überblick über die wichtigsten Unterschiede der „Vierteljährlichen Verdiensterhebung“ gegenüber ihren Vorgängererhebungen.

- Beschränkten sich die Erhebungen bisher auf das Produzierende Gewerbe, den Handel und das Kredit- und Versicherungsgewerbe, wird nun neben dem Produzierenden Gewerbe der Dienstleistungssektor fast vollständig erfasst.
- Zusätzlich zu den Daten der Vollzeitbeschäftigten werden jetzt auch die Verdienste der bisher nicht erfassten Teilzeitbeschäftigten und geringfügig Beschäftigten einbezogen.
- Die Trennung nach Arbeitern und Angestellten bzw. kaufmännischen und technischen Angestellten entfällt. Erhoben und ausgewertet werden die Daten nur für die Kategorie Arbeitnehmer/-innen.
- Leitende Angestellte gelten als Arbeitnehmer/-innen und werden jetzt ebenfalls in die Erhebung einbezogen.
- Zur Differenzierung der Verdienste nach Qualifikation und Tätigkeit der Arbeitnehmer/-innen wurden fünf neue statistische Leistungsgruppen definiert.
- Durch die gesonderte Erfassung der Sonderzahlungen, werden für jedes Quartal die Bruttomonatsverdienste insgesamt und die laufenden Bezüge (ohne Sonderzahlungen) ermittelt.

1) Um einen ausreichenden Abdeckungsgrad der beschäftigten Arbeitnehmer/-innen zu gewährleisten, wurde die Abschneidegrenze in den folgenden Wirtschaftszweigen (nach der Klassifikation der Wirtschaftszweige, Ausgabe 2008) auf Betriebe mit fünf oder mehr Beschäftigten gesenkt: „43 Vorbereitende Baustellenarbeiten, Bauinstallation und sonstiges Ausbaugewerbe“, „47 Einzelhandel (ohne Handel mit Kraftfahrzeugen)“, „55 Beherbergung“, „56 Gastronomie“, „68 Grundstücks- und Wohnungswesen“, „69 Rechts- und Steuerberatung, Wirtschaftsprüfung“, „71 Architektur- und Ingenieurbüros; technische, physikalische und chemische Untersuchung“, „93 Erbringung von Dienstleistungen des Sports, der Unterhaltung und der Erholung“, „94 Interessenvertretungen sowie kirchliche und sonstige religiöse Vereinigungen (ohne Sozialwesen und Sport)“ sowie „96 Erbringung von sonstigen überwiegend persönlichen Dienstleistungen“.

- Die bezahlte Wochenarbeitszeit und die Bruttostundenverdienste werden jetzt für alle Arbeitnehmer/-innen und nicht mehr nur für Arbeiter/-innen ausgewiesen.
- Mehrarbeitsstunden werden nicht mehr erhoben.
- Ermittelt werden nicht mehr die Verdienste für Januar, April, Juli und Oktober, sondern die durchschnittlichen Stunden- und Monatsverdienste in den Quartalen eines Jahres.
- Die Jahresergebnisse werden nicht mehr durch eine eigene statistische Erhebung erfragt, sondern aus den Quartalsergebnissen berechnet.

Aufgrund der erheblichen konzeptionellen Unterschiede zwischen der neuen „Vierteljährlichen Verdiensterhebung“ und der alten „Laufenden Verdiensterhebung“ bzw. der „Bruttogehaltsverdiensterhebung“, sind die Ergebnisse der neuen Erhebung mit denen ihrer Vorgänger nicht vergleichbar.

## Neuerungen ab dem ersten Quartal 2009

Beginnend mit dem ersten Quartal 2009:

- Werden die Ergebnisse in der Gliederung der Klassifikation der Wirtschaftszweige, Ausgabe 2008 (WZ 2008) veröffentlicht, die die bis dahin verwendete WZ 2003 ablöst.
- Wird mit dem Abschnitt „O Öffentliche Verwaltung, Verteidigung; Sozialversicherung“ ein neuer Wirtschaftszweig in die Statistik einbezogen. Berücksichtigt werden dabei sowohl Arbeitnehmerentgelte als auch Beamtenbezüge.
- Ließen im Abschnitt „P Erziehung und Unterricht“ neben den Arbeitnehmerentgelten auch Beamtenbezüge in die Ergebnisse ein.

Durch diese Änderungen sind die Ergebnisse ab dem ersten Quartal 2009 nicht mehr mit den Quartals- und Jahresergebnissen 2007 und 2008 nach der WZ 2003 vergleichbar. Die nachfolgenden Tabellen und Grafiken enthalten zurückgerechnete Ergebnisse in der Abgrenzung nach der WZ 2008. Auf Anfrage können bis zum ersten Quartal 2007 zurückgerechnete Daten nach der neuen Abgrenzung bereitgestellt werden (Ansprechpartnerin: Corinna op de Hipt, E-Mail: corinna.op-de-hipt@it.nrw.de).

## Ergebnisdarstellung

Differenziert nach Vollzeit-, Teilzeit- und geringfügig Beschäftigten<sup>2)</sup>, Geschlecht sowie statistischen Leistungsgruppen werden bei den ausgewählten Betrieben jeweils am Ende eines Quartals folgende Angaben als Quartalssummen erfragt:

- Summe der Arbeitnehmerinnen und Arbeitnehmer;
- Bruttoverdienstsumme der einbezogenen Arbeitnehmerinnen und Arbeitnehmer insgesamt, Sonderzahlungen sind gesondert auszuweisen;
- bezahlte Arbeitsstunden der einbezogenen Arbeitnehmerinnen und Arbeitnehmer.

Erhoben werden die Daten im sogenannten Summenverfah-

2) Verdienstangaben für geringfügig Beschäftigte werden ausschließlich einschließlich Sonderzahlungen erhoben. Angaben über Stundenverdienste und nach Leistungsgruppen differenzierte Verdienste stehen nicht zur Verfügung, da die Erhebung im Fall der geringfügig Beschäftigten auf eine Differenzierung nach Leistungsgruppen ebenso verzichtet, wie auf eine Abfrage der bezahlten Arbeitsstunden.

ren, d. h. die Angaben werden nicht für jeden Beschäftigten individuell erfragt, sondern als Summe erfasst, aus der dann Durchschnitte berechnet werden.

Nach Prüfung und Plausibilisierung der Angaben der einzelnen Betriebe durch die Statistischen Ämter der Länder, werden dann entsprechende Durchschnittswerte je Wirtschaftszweig und Quartal berechnet:

- bezahlte Wochenarbeitszeiten im Quartal;
- Bruttostundenverdienste im Quartal (mit und ohne Sonderzahlungen);
- Bruttomonatsverdienste innerhalb des Quartals (mit und ohne Sonderzahlungen);
- Sonderzahlungen je Monat eines Quartals.

Aus den Quartalsangaben werden die entsprechenden Jahresdurchschnittswerte sowie die Bruttogehaltsverdienste berechnet. Die Zusammenfassungen und Durchschnittsberechnungen erfolgen durch Gewichtung mit der Anzahl der hochgerechneten Arbeitnehmerinnen und Arbeitnehmer. Nach Wahrung der statistischen Geheimhaltung und unter Berücksichtigung einer ausreichenden statistischen Güte der vorliegenden Daten (gemessen an der Höhe des relativen Standardfehlers)<sup>3)</sup>, erfolgt die Veröffentlichung der Ergebnisse bis hinunter auf die Ebene der Wirtschaftsabteilungen (WZ-2-Steller) für das gesamte Gliederungsspektrum (Vollzeit-, Teilzeit-, geringfügig Beschäftigte, Geschlecht, Leistungsgruppen).

Neben den Informationen zur laufenden Entwicklung der Nominallohne werden ergänzend Daten über Nominallohn- und Reallohnindizes für Nordrhein-Westfalen veröffentlicht. Da die „Vierteljährliche Verdiensterhebung“ ab dem Berichtsjahr 2012 mit dem Umstieg auf eine rollierende Stichprobe ihren Charakter als Panel-Erhebung aufgegeben hat, wurde die Berechnung der Indizes von einem Laspeyres-Festbasisindex auf einen Laspeyres-Kettenindex umgestellt. Berechnungsbasis der neuen Indizes sind stets die Arbeitnehmerstrukturen des Vorjahres. Die neuen Indizes zeigen folglich, wie sich die durchschnittlichen Bruttoverdienste verändert hätten, wenn im jeweiligen Vergleichszeitraum die gleiche Struktur der Arbeitnehmerschaft wie im Vorjahr bestanden hätte. Grundlage beider Indizes sind die effektiven Bruttomonatsverdienste einschließlich Sonderzahlungen. Der Reallohnindex errechnet sich aus dem Nominallohnindex und der Entwicklung der Verbraucherpreise bzw. dem Verbraucherpreisindex (Reallohnindex = Nominallohnindex / Verbraucherpreisindex x 100). Beginnend mit dem Statistischen Bericht über das erste Quartal 2012 finden Sie im Tabellenteil eine erweiterte Berichterstattung über die Lohnindizes, mit bis zum ersten Quartal 2007 zurückgerechneten Ergebnissen nach dem neuen Indexkonzept.

3) Ergebnisse mit einem relativen Standardfehler zwischen 5 – 10 % werden in Klammern ausgewiesen, ab 10 % und mehr wird der Wert nicht veröffentlicht.



## Wichtige Abgrenzungen und Definitionen<sup>4)</sup>

### Einzubeziehende Arbeitnehmerinnen und Arbeitnehmer

Einzubeziehen sind alle sozialversicherungspflichtigen Arbeitnehmer/-innen, geringfügig Beschäftigte sowie nicht sozialversicherungspflichtige Arbeitnehmer/-innen mit einem Arbeitsvertrag, die zumindest teilweise fest vereinbarte Verdienstbestandteile für die geleistete Arbeit erhalten. Arbeitnehmerinnen und Arbeitnehmer, die von Kurzarbeit betroffen sind oder gestreikt haben, werden mit gekürzten Verdiensten bzw. Arbeitszeiten einbezogen. Für Arbeitnehmerinnen und Arbeitnehmer, die aus anderen Gründen nicht für alle Monate des Quartals voll bezahlt wurden (z. B. Erziehungsurlaub, unbezahlter Urlaub, Verdienstfortzahlung im Krankheitsfall abgelaufen, Einstellung, Entlassung u. Ä.) werden nur die Angaben der voll bezahlten Monate einbezogen. Arbeitnehmerinnen und Arbeitnehmer gelten als teilzeitbeschäftigt, wenn ihre regelmäßige Wochenarbeitszeit kürzer ist als die vergleichbarer vollzeitbeschäftigter Arbeitnehmerinnen und Arbeitnehmer. Eine geringfügig entlohnte Beschäftigung liegt vor, wenn das Arbeitsentgelt aus dieser Beschäftigung regelmäßig im Monat 450 Euro nicht übersteigt. Kurzfristig Beschäftigte oder Saisonarbeiter/-innen werden entsprechend ihres Arbeitsumfangs bei den Voll- oder Teilzeitbeschäftigten erfasst, sofern sie zumindest einen Monat des Quartals entlohnt wurden. Leih- oder Zeitarbeiter/-innen sind bei den Verleihern bzw. den Zeitarbeitsfirmen nachzuweisen und nicht dort, wo sie ihre Arbeitsleistung erbringen.

Nicht in die Erhebung einbezogen werden u. a. Personen in sogenannten 1-Euro-Jobs, Auszubildende, Praktikant(inn)en, tätige Inhaber/-innen.

### Bruttoverdienst

Zum Bruttoverdienst zählt der regelmäßige steuerpflichtige Arbeitslohn gemäß den Lohnsteuerrichtlinien einschließlich der unregelmäßigen Sonderzahlungen (sonstige Bezüge), zuzüglich der folgenden Verdienstbestandteile:

- steuerfreie Zuschläge für Schicht-, Samstags-, Sonntags-, Feiertags- oder Nachtarbeit;
- steuerfreie Beiträge des Arbeitgebers für seine Arbeitnehmer/-innen im Rahmen der Entgeltumwandlung;
- steuerfreie Essenzuschüsse.

Einzuschließen ist auch pauschal besteufter Arbeitslohn, z. B. von geringfügig Beschäftigten.

### Sonderzahlungen

Als Sonderzahlungen gelten die „sonstigen Bezüge“ gemäß den Lohnsteuerrichtlinien. Dies sind unregelmäßige, nicht jeden Monat geleistete Zahlungen wie Urlaubs-, Weihnachtsgeld, Einmalzahlungen im Rahmen von Tariferhöhungen, Leistungsprämien, Abfindungen, Gewinnbeteiligungen, Prämien für Verbesserungsvorschläge, Vergütungen für Erfindungen oder der steuerliche Wert (geldwerter Vorteil) von Aktienoptionen.

<sup>4)</sup> Detailliertere Informationen finden Sie im Anhang, in den Erläuterungen zum Erhebungsvordruck.

### Bezahlte Arbeitsstunden

Zu den bezahlten Arbeitsstunden gehören die im Berichtszeitraum geleistete und bezahlte Arbeitszeit sowie die bezahlten arbeitsfreien Stunden des Quartals. Wurden in vorangegangenen Quartalen geleistete Stunden im Berichtsquartal bezahlt oder Stunden im Berichtsquartal bezahlt, die in den folgenden Quartalen noch (ohne Vergütung) nachzuarbeiten sind, so sind sie hier gleichfalls anzugeben. Nicht anzugeben sind im Berichtsquartal geleistete Arbeitsstunden, die in diesem Quartal nicht vergütet werden. Nicht anzugeben sind ferner arbeitsfreie Stunden, die aus Mitteln der Bundesagentur für Arbeit als Kurzarbeit oder Schlechtwettergeld abgegolten werden. Grundsätzlich sollen die Angaben über Arbeitnehmerzahl, die Arbeitsstunden und die Bruttoverdienstsumme zueinander passen.

### Statistische Leistungsgruppen

Für Analysezwecke müssen die Arbeitnehmerinnen und Arbeitnehmer statistischen Leistungsgruppen zugeordnet werden, die eine grobe Einteilung der Beschäftigten nach Qualifikation und Tätigkeit ermöglichen. Eine übereinstimmende und damit vergleichbare Einteilung wird dadurch erreicht, dass alle bekannten tariflichen Entgeltgruppen nach bundeseinheitlichen Gesichtspunkten den fünf statistischen Leistungsgruppen zugeordnet werden. Wenden die herangezogenen Betriebe einen Tarifvertrag an, erhalten sie von den Statistischen Ämtern eine sogenannte Eingliederungsanweisung, die genau vorgibt, welche der im Tarifvertrag angeführten Entgeltgruppen in welche statistische Leistungsgruppe zu überführen ist. Die Eingliederungsanweisungen werden vom Statistischen Bundesamt in Zusammenarbeit mit den Ländern erstellt und sorgen dafür, dass vor allem bei Flächentarifverträgen eine einheitliche Eingliederung vorgenommen wird. Bezahlte der Auskunftspflichtige nach freier Vereinbarung, so hat er die Eingliederung anhand der folgenden Definitionen vorzunehmen.

#### Leistungsgruppe 1

Arbeitnehmerinnen und Arbeitnehmer in leitender Stellung mit Aufsichts- und Dispositionsbefugnis. Hierzu zählen z. B. auch angestellte Geschäftsführer/-innen, sofern deren Verdienst zumindest noch teilweise erfolgsunabhängige Zahlungen enthält. Eingeschlossen sind ferner alle Arbeitnehmerinnen und Arbeitnehmer, die in größeren Führungsbereichen Dispositions- oder Führungsaufgaben wahrnehmen (z. B. Abteilungsleiter/-innen) und Arbeitnehmer/-innen mit Tätigkeiten, die umfassende kaufmännische oder technische Fachkenntnisse erfordern. In der Regel werden die Fachkenntnisse durch ein Hochschulstudium erworben. Die Tätigkeiten werden selbstständig ausgeführt.

#### Leistungsgruppe 2

Arbeitnehmerinnen und Arbeitnehmer mit sehr schwierigen bis komplexen oder vielgestaltigen Tätigkeiten, für die i. d. R. nicht nur eine abgeschlossene Berufsausbildung, sondern darüber hinaus mehrjährige Berufserfahrung und spezielle Fachkenntnisse erforderlich sind. Die Tätigkeiten werden überwiegend selbstständig ausgeführt. Dazu gehören auch Arbeitnehmerinnen und Arbeitnehmer, die in kleinen Verantwortungsbereichen gegenüber anderen Mitarbeiterinnen und Mitarbeitern Dispositions- oder Führungsaufgaben wahrnehmen (z. B. Vorarbeiter/-innen, Meister/-innen).

**Leistungsgruppe 3**

Arbeitnehmerinnen und Arbeitnehmer mit schwierigen Fach-tätigkeiten, für deren Ausübung i. d. R. eine abgeschlossene Berufsausbildung, zum Teil verbunden mit Berufserfahrung, erforderlich ist.

**Leistungsgruppe 4**

Angelernte Arbeitnehmerinnen und Arbeitnehmer mit überwie-gend einfachen Tätigkeiten, für deren Ausführung keine beruf-liche Ausbildung, aber besondere Kenntnisse und Fertigkeiten für spezielle, branchengebundene Aufgaben erforderlich sind. Die erforderlichen Kenntnisse und Fertigkeiten werden in der Regel durch eine Anlernzeit von bis zu zwei Jahren erworben.

**Leistungsgruppe 5**

Ungelernte Arbeitnehmerinnen und Arbeitnehmer mit einfa-chen, schematischen Tätigkeiten oder isolierten Arbeitsvor-gängen, für deren Ausübung keine berufliche Ausbildung er-forderlich ist. Das erforderliche Wissen und die notwendigen Fertigkeiten können durch Anlernen von bis zu drei Monaten vermittelt werden.

## Abkürzungen

ca.	= circa
EUR	= Euro
i. d. R.	= in der Regel
Mill.	= Million
WZ 2003	= Klassifikation der Wirtschaftszweige, Ausgabe 2003
WZ 2008	= Klassifikation der Wirtschaftszweige, Ausgabe 2008

## Zeichenerklärung

(nach DIN 55 301)

0	weniger als die Hälfte von 1 in der letzten besetzten Stelle, jedoch mehr als nichts
–	nichts vorhanden (genau null)
...	Angabe fällt später an
.	Zahlenwert unbekannt oder geheim zu halten
x	Tabellenfach gesperrt, weil Aussage nicht sinnvoll
/	keine Angabe, da Zahlenwert nicht sicher genug
( )	Aussagewert eingeschränkt, da der Wert Fehler aufweisen kann
p	vorläufige Zahl
r	berichtigte Zahl
s	geschätzte Zahl

**Durchschnittliche Bruttostundenverdienste (ohne Sonderzahlungen) der vollzeitbeschäftigten Arbeitnehmer/-innen im Produzierenden Gewerbe und im Dienstleistungsbereich\*) 2012 – 2015 in EUR**

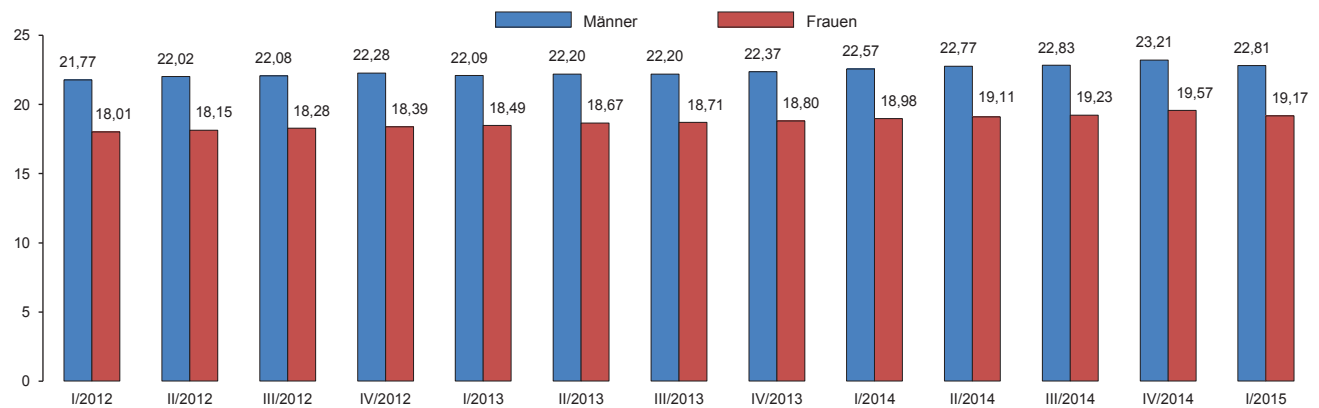

\*) Klassifikation der Wirtschaftszweige, Ausgabe 2008 (WZ 2008)

Grafik: IT.NRW

**Durchschnittliche Bruttostundenverdienste (ohne Sonderzahlungen) der vollzeitbeschäftigten Arbeitnehmer/-innen im Produzierenden Gewerbe und im Dienstleistungsbereich\*) im I. Quartal 2015 nach Wirtschaftsabschnitten\*\*) in EUR**

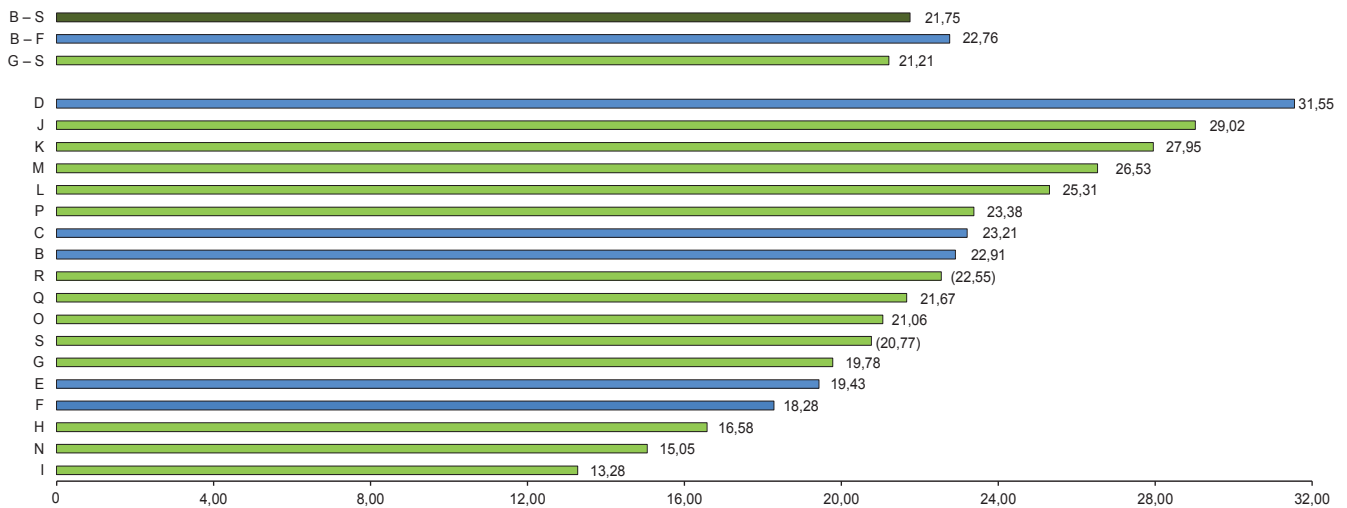

\*) Klassifikation der Wirtschaftszweige, Ausgabe 2008 (WZ 2008) – \*\*) Siehe auch Übersicht der einbezogenen Wirtschaftsabschnitte Seite 13.

Grafik: IT.NRW

**Durchschnittliche Bruttostundenverdienste (ohne Sonderzahlungen) der teilzeitbeschäftigten Arbeitnehmer/-innen im Produzierenden Gewerbe und im Dienstleistungsbereich\*) im I. Quartal 2015 nach Wirtschaftsabschnitten\*\*) in EUR**

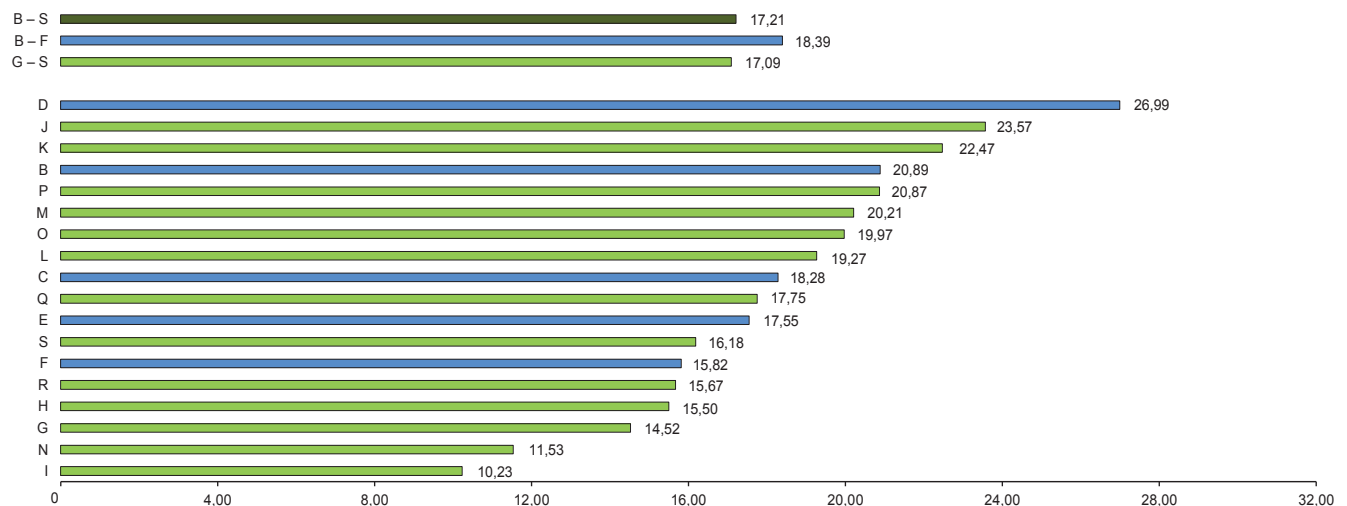

\*) Klassifikation der Wirtschaftszweige, Ausgabe 2008 (WZ 2008) – \*\*) Siehe auch Übersicht der einbezogenen Wirtschaftsabschnitte Seite 13.

Grafik: IT.NRW

**Durchschnittliche Bruttomonatsverdienste (ohne Sonderzahlungen) der vollzeitbeschäftigten Arbeitnehmer/-innen im Produzierenden Gewerbe und im Dienstleistungsbereich\*) 2012 – 2015 in EUR**

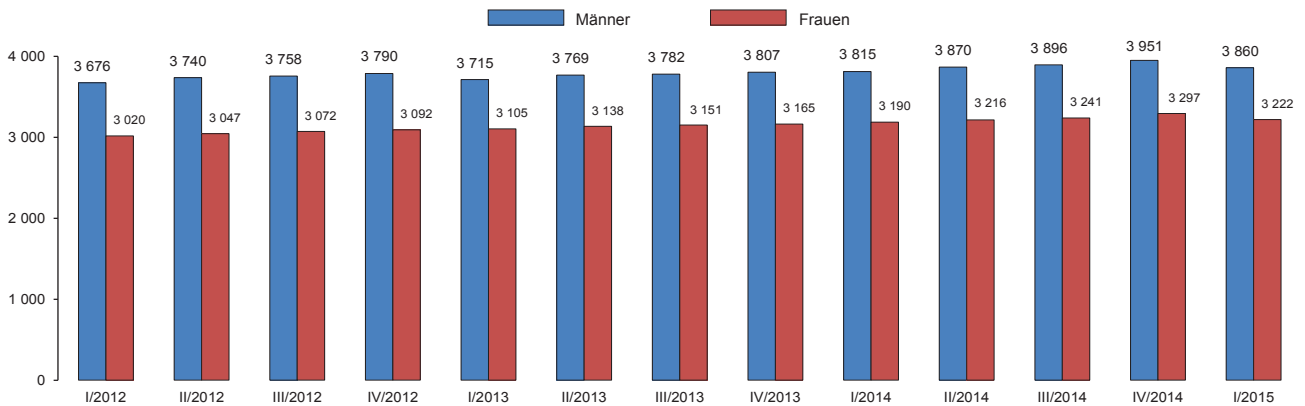

\*) Klassifikation der Wirtschaftszweige, Ausgabe 2008 (WZ 2008)

Grafik: IT.NRW

**Durchschnittliche Bruttomonatsverdienste (ohne Sonderzahlungen) der vollzeitbeschäftigten Arbeitnehmer/-innen im Produzierenden Gewerbe und im Dienstleistungsbereich\*) im I. Quartal 2015 nach Wirtschaftsabschnitten\*\*) in EUR**

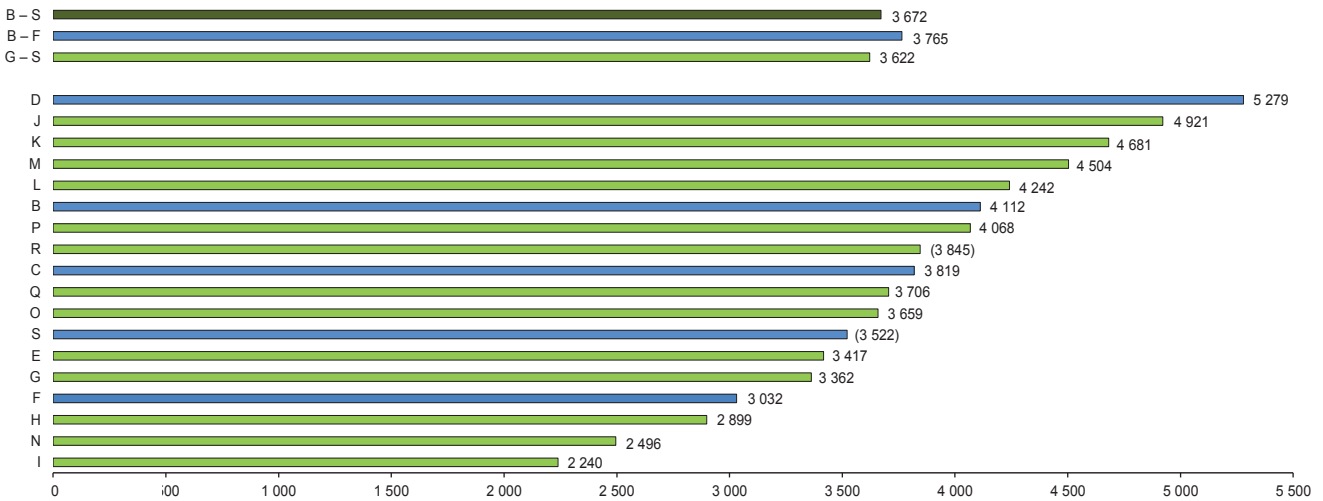

\*) Klassifikation der Wirtschaftszweige, Ausgabe 2008 (WZ 2008) – \*\*) Siehe auch Übersicht der einbezogenen Wirtschaftsabschnitte Seite 13.

Grafik: IT.NRW

**Durchschnittliche Bruttomonatsverdienste (ohne Sonderzahlungen) der teilzeitbeschäftigten Arbeitnehmer/-innen im Produzierenden Gewerbe und im Dienstleistungsbereich\*) im I. Quartal 2015 nach Wirtschaftsabschnitten\*\*) in EUR**

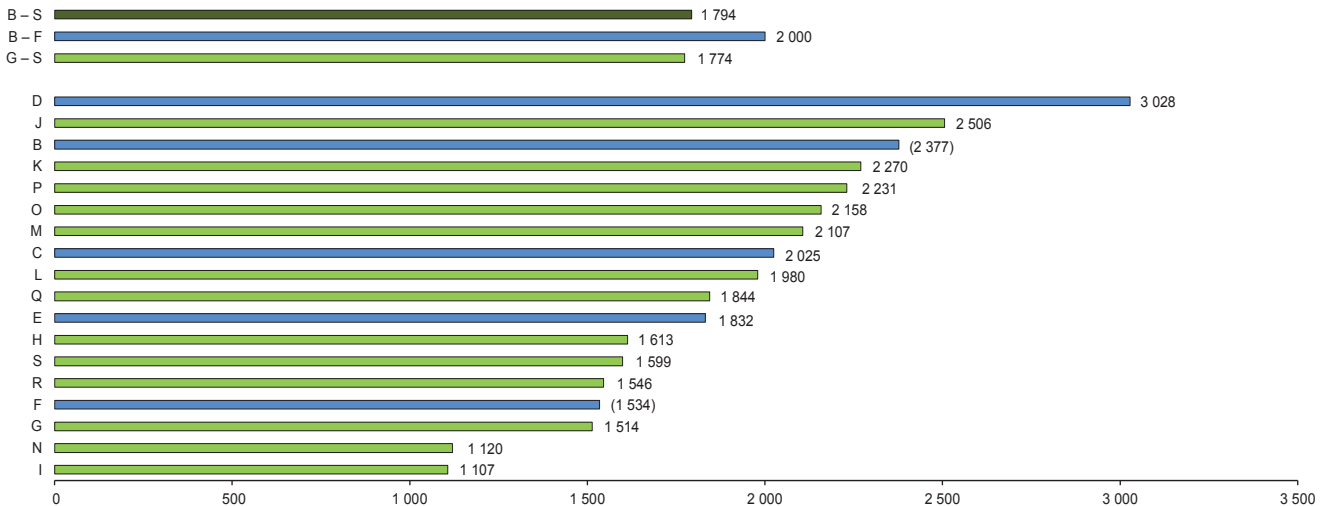

\*) Klassifikation der Wirtschaftszweige, Ausgabe 2008 (WZ 2008) – \*\*) Siehe auch Übersicht der einbezogenen Wirtschaftsabschnitte Seite 13.

Grafik: IT.NRW

## Übersicht der einbezogenen Wirtschaftsabschnitte

WZ 2008 Kode <sup>1)</sup>	Wirtschaftsabschnitt
<b>B – S</b>	<b>Produzierendes Gewerbe und Dienstleistungsbereich</b>
<b>B – F</b>	<b>Produzierendes Gewerbe</b>
B	Bergbau und Gewinnung von Steinen und Erden
C	Verarbeitendes Gewerbe
D	Energieversorgung
E	Wasserversorgung; Abwasser- und Abfallentsorgung und Beseitigung von Umweltverschmutzungen
F	Baugewerbe
<b>G – S</b>	<b>Dienstleistungsbereich</b>
G	Handel; Instandhaltung und Reparatur von Kraftfahrzeugen
H	Verkehr und Lagerei
I	Gastgewerbe
J	Information und Kommunikation
K	Erbringung von Finanz- und Versicherungsdienstleistungen
L	Grundstücks- und Wohnungswesen
M	Erbringung von freiberuflichen, wissenschaftlichen und technischen Dienstleistungen
N	Erbringung von sonstigen wirtschaftlichen Dienstleistungen
O	Öffentliche Verwaltung, Verteidigung; Sozialversicherung
P	Erziehung und Unterricht
Q	Gesundheits- und Sozialwesen
R	Kunst, Unterhaltung und Erholung
S	Erbringung von sonstigen Dienstleistungen

<sup>1)</sup> Klassifikation der Wirtschaftszweige, Ausgabe 2008 (WZ 2008)

**1. Durchschnittliche Verdienste und Arbeitszeiten der Arbeitnehmerinnen und Arbeitnehmer  
im Produzierenden Gewerbe und im Dienstleistungsbereich\*) in Nordrhein-Westfalen  
und Deutschland 2007 – 2015 nach Geschlecht**

**1.1 Vollzeitbeschäftigte**

Zeitraum a = Insgesamt b = Männer c = Frauen			Vollzeitbeschäftigte Arbeitnehmerinnen und Arbeitnehmer					
			bezahlte Wochenarbeitszeit	Bruttostundenverdienst		Bruttomonatsverdienst		Sonder- zahlungen
				insgesamt	ohne Sonderzahlungen	insgesamt	ohne Sonderzahlungen	
Stunden		EUR						
<b>Nordrhein-Westfalen</b>								
2007	I. Quartal	a	38,9	19,55	18,48	3 306	3 125	181
		b	39,1	20,72	19,43	3 518	3 300	218
		c	38,5	16,57	16,04	2 770	2 683	88
	II. Quartal	a	39,0	20,70	18,58	3 504	3 145	359
		b	39,1	21,98	19,55	3 739	3 326	413
		c	38,5	17,42	16,09	2 913	2 690	223
	III. Quartal	a	39,0	19,48	18,55	3 301	3 144	156
		b	39,2	20,57	19,51	3 504	3 324	180
		c	38,5	16,66	16,09	2 786	2 691	96
	IV. Quartal	a	39,1	22,35	18,64	3 792	3 164	628
		b	39,3	23,44	19,61	3 998	3 346	653
		c	38,5	19,54	16,15	3 271	2 703	567
Jahr	a	39,0	20,53	18,57	3 477	3 145	332	
	b	39,2	21,69	19,53	3 691	3 324	367	
	c	38,5	17,55	16,09	2 936	2 692	244	
2008	I. Quartal	a	38,9	19,87	18,76	3 361	3 174	188
		b	39,1	21,07	19,74	3 580	3 355	225
		c	38,5	16,80	16,24	2 811	2 717	94
	II. Quartal	a	39,0	21,43	19,00	3 627	3 216	410
		b	39,1	22,76	20,00	3 872	3 402	469
		c	38,5	17,98	16,42	3 007	2 746	261
	III. Quartal	a	39,0	19,94	19,08	3 382	3 236	146
		b	39,2	21,06	20,05	3 590	3 418	172
		c	38,5	17,06	16,58	2 854	2 774	80
	IV. Quartal	a	39,0	23,06	19,23	3 903	3 254	649
		b	39,1	24,19	20,23	4 112	3 438	674
		c	38,5	20,16	16,67	3 375	2 790	585
Jahr	a	39,0	21,05	19,01	3 564	3 218	346	
	b	39,2	22,24	19,99	3 783	3 401	382	
	c	38,5	17,99	16,47	3 010	2 756	254	
2009	I. Quartal	a	38,3	20,57	19,38	3 426	3 228	199
		b	38,3	21,80	20,40	3 631	3 397	233
		c	38,3	17,50	16,83	2 915	2 803	112
	II. Quartal	a	38,2	21,86	19,63	3 624	3 255	370
		b	38,1	23,21	20,66	3 846	3 423	422
		c	38,2	18,51	17,07	3 074	2 834	240
	III. Quartal	a	38,5	20,54	19,59	3 433	3 275	(159)
		b	38,5	21,73	20,60	3 637	3 447	(190)
		c	38,3	17,57	17,08	2 924	2 843	81
	IV. Quartal	a	38,5	23,66	19,78	3 962	3 312	651
		b	38,6	24,81	20,80	4 160	3 487	674
		c	38,4	20,76	17,20	3 466	2 872	594
Jahr	a	38,8	21,92	19,88	3 696	3 353	343	
	b	38,9	23,14	20,91	3 912	3 534	378	
	c	38,6	18,83	17,30	3 156	2 900	256	

\*) Klassifikation der Wirtschaftszweige, Ausgabe 2008 (WZ 2008)

**Noch: 1. Durchschnittliche Verdienste und Arbeitszeiten der Arbeitnehmerinnen und Arbeitnehmer  
im Produzierenden Gewerbe und im Dienstleistungsbereich\*) in Nordrhein-Westfalen  
und Deutschland 2007 – 2015 nach Geschlecht**

**Noch: 1.1 Vollzeitbeschäftigte**

Zeitraum	Vollzeitbeschäftigte Arbeitnehmerinnen und Arbeitnehmer								
	bezahlte Wochenarbeitszeit	Bruttostundenverdienst		Bruttomonatsverdienst		Sonder- zahlungen			
		insgesamt	ohne Sonderzahlungen	insgesamt	ohne Sonderzahlungen				
	Stunden	EUR							
noch: <b>Nordrhein-Westfalen</b>									
2010	I. Quartal	a	38,4	20,84	19,76	3 481	3 300	(181)	
		b	38,4	22,07	20,78	3 684	3 470	(215)	
		c	38,5	17,78	17,21	2 972	2 876	(96)	
	II. Quartal	a	38,8	22,17	19,93	3 738	3 359	379	
		b	38,9	23,52	20,96	3 976	3 543	433	
		c	38,5	18,78	17,32	3 145	2 901	244	
	III. Quartal	a	39,0	20,72	19,87	3 509	3 365	143	
		b	39,1	21,85	20,88	3 715	3 549	(166)	
		c	38,6	17,84	17,32	2 994	2 906	(88)	
	IV. Quartal	a	39,0	23,91	19,97	4 055	3 386	669	
		b	39,2	25,11	21,01	4 273	3 575	698	
		c	38,7	20,88	17,35	3 511	2 917	594	
	Jahr	a	38,4	21,64	19,59	3 608	3 267	342	
		b	38,4	22,87	20,61	3 815	3 438	377	
		c	38,3	18,56	17,04	3 091	2 838	(254)	
	2011	I. Quartal	a	38,9	21,39	20,04	3 615	3 387	(228)
			b	39,0	22,65	21,05	3 838	3 567	(271)
			c	38,7	18,23	17,51	3 063	2 942	(121)
II. Quartal		a	39,1	22,80	20,27	3 873	3 444	429	
		b	39,2	24,19	21,30	4 125	3 633	492	
		c	38,7	19,30	17,67	3 245	2 971	274	
III. Quartal		a	39,2	21,19	20,29	3 609	3 456	(152)	
		b	39,4	22,35	21,30	3 826	3 645	(181)	
		c	38,7	18,21	17,73	3 065	2 983	(81)	
IV. Quartal		a	39,1	24,42	20,43	4 153	3 474	678	
		b	39,3	25,62	21,47	4 375	3 667	708	
		c	38,7	21,40	17,81	3 598	2 994	603	
Jahr		a	39,1	22,45	20,26	3 813	3 441	372	
		b	39,2	23,70	21,28	4 041	3 628	413	
		c	38,7	19,29	17,68	3 243	2 973	270	
2012		I. Quartal	a	38,8	22,10	20,71	3 725	3 490	(235)
			b	38,9	23,43	21,77	3 957	3 676	(281)
			c	38,6	18,72	18,01	3 139	3 020	(119)
	II. Quartal	a	39,0	23,60	20,93	3 995	3 544	451	
		b	39,1	25,09	22,02	4 262	3 740	521	
		c	38,6	19,78	18,15	3 320	3 047	273	
	III. Quartal	a	39,0	22,01	21,01	3 732	3 562	(170)	
		b	39,2	23,23	22,08	3 954	3 758	(196)	
		c	38,7	18,90	18,28	3 175	3 072	/	
	IV. Quartal	a	39,0	25,25	21,18	4 282	3 591	690	
		b	39,2	26,46	22,28	4 501	3 790	711	
		c	38,7	22,18	18,39	3 731	3 092	638	
	Jahr	a	39,0	23,23	20,96	3 932	3 547	386	
		b	39,1	24,55	22,04	4 167	3 741	426	
		c	38,7	19,89	18,21	3 340	3 058	283	

\*) Klassifikation der Wirtschaftszweige, Ausgabe 2008 (WZ 2008)



**Noch: 1. Durchschnittliche Verdienste und Arbeitszeiten der Arbeitnehmerinnen und Arbeitnehmer  
im Produzierenden Gewerbe und im Dienstleistungsbereich\*) in Nordrhein-Westfalen  
und Deutschland 2007 – 2015 nach Geschlecht**

**Noch: 1.1 Vollzeitbeschäftigte**

Zeitraum a = Insgesamt b = Männer c = Frauen			Vollzeitbeschäftigte Arbeitnehmerinnen und Arbeitnehmer					
			bezahlte Wochenarbeitszeit	Bruttostundenverdienst		Bruttomonatsverdienst		Sonder- zahlungen
				insgesamt	ohne Sonderzahlungen	insgesamt	ohne Sonderzahlungen	
Stunden		EUR						
noch: <b>Nordrhein-Westfalen</b>								
2013	I. Quartal	a	38,7	22,23	21,04	3 737	3 537	/
		b	38,7	23,52	22,09	3 956	3 715	/
		c	38,6	19,12	18,49	3 210	3 105	/
	II. Quartal	a	39,0	23,76	21,18	4 023	3 585	437
		b	39,1	25,18	22,20	4 275	3 769	506
		c	38,7	20,28	18,67	3 409	3 138	271
	III. Quartal	a	39,1	22,05	21,19	3 745	3 598	(147)
		b	39,2	23,24	22,20	3 960	3 782	(178)
		c	38,8	19,15	18,71	3 225	3 151	(73)
	IV. Quartal	a	39,0	25,20	21,33	4 275	3 619	657
		b	39,2	26,35	22,37	4 484	3 807	677
		c	38,7	22,40	18,80	3 771	3 165	606
Jahr	a	38,9	23,32	21,18	3 946	3 585	361	
	b	39,0	24,58	22,21	4 170	3 769	401	
	c	38,7	20,24	18,67	3 405	3 140	265	
2014	I. Quartal	a	38,8	22,77	21,51	3 842	3 629	213
		b	38,9	24,07	22,57	4 068	3 815	253
		c	38,7	19,69	18,98	3 310	3 190	120
	II. Quartal	a	39,0	24,26	21,69	4 111	3 676	(435)
		b	39,1	25,70	22,77	4 368	3 870	(498)
		c	38,7	20,81	19,11	3 502	3 216	(286)
	III. Quartal	a	39,1	22,67	21,78	3 854	3 703	152
		b	39,3	23,88	22,83	4 075	3 896	179
		c	38,8	19,76	19,23	3 329	3 241	(88)
	IV. Quartal	a	39,1	26,28	22,14	4 461	3 757	704
		b	39,2	27,47	23,21	4 676	3 951	725
		c	38,8	23,45	19,57	3 951	3 297	654
Jahr	a	39,0	24,00	21,78	4 068	3 691	376	
	b	39,1	25,28	22,85	4 297	3 883	414	
	c	38,7	20,93	19,22	3 524	3 236	288	
2015	I. Quartal	a	38,9	23,02	21,75	3 887	3 672	(215)
		b	38,9	24,33	22,81	4 116	3 860	(256)
		c	38,7	19,85	19,17	3 338	3 222	(115)
	II. Quartal	a	...	...	...	...	...	...
		b	...	...	...	...	...	...
		c	...	...	...	...	...	...
	III. Quartal	a	...	...	...	...	...	...
		b	...	...	...	...	...	...
		c	...	...	...	...	...	...
	IV. Quartal	a	...	...	...	...	...	...
		b	...	...	...	...	...	...
		c	...	...	...	...	...	...
Jahr	a	...	...	...	...	...	...	
	b	...	...	...	...	...	...	
	c	...	...	...	...	...	...	

\*) Klassifikation der Wirtschaftszweige, Ausgabe 2008 (WZ 2008)

**Noch: 1. Durchschnittliche Verdienste und Arbeitszeiten der Arbeitnehmerinnen und Arbeitnehmer  
im Produzierenden Gewerbe und im Dienstleistungsbereich\*) in Nordrhein-Westfalen  
und Deutschland 2007 – 2015 nach Geschlecht**

**Noch: 1.1 Vollzeitbeschäftigte**

Zeitraum a = Insgesamt b = Männer c = Frauen			Vollzeitbeschäftigte Arbeitnehmerinnen und Arbeitnehmer					
			bezahlte Wochenarbeitszeit	Bruttostundenverdienst		Bruttomonatsverdienst		Sonder- zahlungen
				insgesamt	ohne Sonderzahlungen	insgesamt	ohne Sonderzahlungen	
			Stunden	EUR				
<b>Deutschland</b>								
2007	I. Quartal	a	38,9	18,86	17,74	3 183	2 995	189
		b	39,0	20,12	18,76	3 406	3 177	229
		c	38,6	15,92	15,35	2 670	2 574	95
	II. Quartal	a	39,0	19,96	17,85	3 379	3 022	357
		b	39,1	21,36	18,89	3 631	3 211	420
		c	38,6	16,68	15,41	2 797	2 585	213
	III. Quartal	a	39,0	18,69	17,82	3 170	3 023	147
		b	39,2	19,85	18,85	3 381	3 210	171
		c	38,6	15,96	15,42	2 680	2 588	92
	IV. Quartal	a	39,1	21,46	17,98	3 644	3 054	590
		b	39,3	22,66	19,02	3 866	3 245	621
		c	38,7	18,61	15,53	3 129	2 611	518
Jahr	a	39,0	19,74	17,85	3 344	3 023	321	
	b	39,1	21,00	18,88	3 571	3 211	361	
	c	38,6	16,80	15,43	2 819	2 590	230	
2008	I. Quartal	a	38,9	19,29	18,12	3 260	3 063	197
		b	39,0	20,60	19,18	3 492	3 252	240
		c	38,6	16,23	15,64	2 724	2 626	99
	II. Quartal	a	39,0	20,59	18,27	3 492	3 099	393
		b	39,2	22,02	19,33	3 750	3 291	459
		c	38,7	17,23	15,80	2 893	2 653	240
	III. Quartal	a	39,1	19,18	18,32	3 262	3 115	147
		b	39,3	20,37	19,35	3 481	3 305	175
		c	38,7	16,37	15,89	2 755	2 673	81
	IV. Quartal	a	39,0	22,05	18,48	3 741	3 136	605
		b	39,2	23,27	19,53	3 963	3 327	636
		c	38,7	19,20	16,02	3 229	2 694	535
Jahr	a	39,0	20,27	18,30	3 438	3 103	335	
	b	39,2	21,56	19,35	3 671	3 294	377	
	c	38,7	17,25	15,84	2 900	2 661	238	
2009	I. Quartal	a	38,3	19,77	18,68	3 290	3 108	182
		b	38,2	21,06	19,76	3 499	3 283	216
		c	38,4	16,81	16,20	2 807	2 704	103
	II. Quartal	a	38,2	20,98	18,83	3 484	3 128	357
		b	38,2	22,42	19,91	3 720	3 304	416
		c	38,3	17,67	16,35	2 942	2 722	220
	III. Quartal	a	38,5	19,65	18,82	3 291	3 151	139
		b	38,6	20,87	19,88	3 497	3 332	165
		c	38,5	16,84	16,36	2 816	2 736	80
	IV. Quartal	a	38,6	22,43	18,94	3 763	3 178	585
		b	38,7	23,64	20,02	3 971	3 362	608
		c	38,6	19,62	16,44	3 287	2 755	533
Jahr	a	38,4	20,70	18,82	3 456	3 141	315	
	b	38,4	21,99	19,90	3 671	3 320	350	
	c	38,4	17,73	16,34	2 962	2 729	233	

\*) Klassifikation der Wirtschaftszweige, Ausgabe 2008 (WZ 2008)

**Noch: 1. Durchschnittliche Verdienste und Arbeitszeiten der Arbeitnehmerinnen und Arbeitnehmer  
im Produzierenden Gewerbe und im Dienstleistungsbereich\*) in Nordrhein-Westfalen  
und Deutschland 2007 – 2015 nach Geschlecht**

**Noch: 1.1 Vollzeitbeschäftigte**

Zeitraum a = Insgesamt b = Männer c = Frauen			Vollzeitbeschäftigte Arbeitnehmerinnen und Arbeitnehmer					
			bezahlte Wochenarbeitszeit	Bruttostundenverdienst		Bruttomonatsverdienst		Sonder- zahlungen
				insgesamt	ohne Sonderzahlungen	insgesamt	ohne Sonderzahlungen	
			Stunden	EUR				
noch: <b>Deutschland</b>								
2010	I. Quartal	a	38,3	20,11	19,08	3 350	3 178	171
		b	38,3	21,44	20,20	3 564	3 358	206
		c	38,5	17,09	16,55	2 860	2 769	91
	II. Quartal	a	38,8	21,29	19,14	3 591	3 229	362
		b	38,9	22,73	20,24	3 842	3 421	421
		c	38,6	17,97	16,61	3 016	2 789	227
	III. Quartal	a	39,1	19,82	19,07	3 365	3 237	128
		b	39,2	21,01	20,13	3 580	3 430	150
		c	38,8	17,05	16,59	2 872	2 795	77
	IV. Quartal	a	39,1	22,75	19,20	3 863	3 261	603
		b	39,2	23,99	20,28	4 086	3 456	631
		c	38,8	19,87	16,68	3 351	2 813	538
Jahr	a	38,8	21,00	19,12	3 543	3 543	316	
	b	38,9	22,30	20,21	3 769	3 416	352	
	c	38,7	18,00	16,61	3 025	2 791	234	
2011	I. Quartal	a	38,8	20,61	19,34	3 478	3 264	214
		b	38,9	21,96	20,44	3 711	3 454	257
		c	38,7	17,53	16,84	2 948	2 832	116
	II. Quartal	a	39,1	22,01	19,50	3 740	3 313	427
		b	39,3	23,53	20,59	4 013	3 512	502
		c	38,8	18,48	16,97	3 112	2 857	255
	III. Quartal	a	39,2	20,35	19,49	3 467	3 322	145
		b	39,4	21,58	20,57	3 693	3 520	173
		c	38,8	17,48	16,99	2 948	2 866	82
	IV. Quartal	a	39,1	23,27	19,68	3 956	3 347	610
		b	39,3	24,52	20,78	4 185	3 546	639
		c	38,8	20,36	17,13	3 432	2 888	544
Jahr	a	39,1	21,56	19,51	3 661	3 311	349	
	b	39,2	22,90	20,59	3 901	3 508	393	
	c	38,8	18,46	16,98	3 110	2 861	250	
2012	I. Quartal	a	38,9	21,01	19,76	3 546	3 336	210
		b	38,9	22,42	20,91	3 788	3 533	255
		c	38,8	17,78	17,15	2 995	2 888	107
	II. Quartal	a	39,1	22,57	19,94	3 832	3 385	446
		b	39,2	24,19	21,08	4 120	3 591	529
		c	38,8	18,84	17,30	3 173	2 914	259
	III. Quartal	a	39,1	20,97	20,02	3 566	3 404	162
		b	39,3	22,28	21,16	3 801	3 610	191
		c	38,8	17,95	17,39	3 030	2 935	95
	IV. Quartal	a	39,1	23,87	20,23	4 059	3 440	619
		b	39,3	25,18	21,40	4 294	3 650	645
		c	38,9	20,88	17,56	3 526	2 965	562
Jahr	a	39,0	22,10	19,98	3 749	3 391	359	
	b	39,2	23,51	21,13	4 000	3 595	404	
	c	38,8	18,86	17,35	3 180	2 925	255	

\*) Klassifikation der Wirtschaftszweige, Ausgabe 2008 (WZ 2008)

**Noch: 1. Durchschnittliche Verdienste und Arbeitszeiten der Arbeitnehmerinnen und Arbeitnehmer  
im Produzierenden Gewerbe und im Dienstleistungsbereich\*) in Nordrhein-Westfalen  
und Deutschland 2007 – 2015 nach Geschlecht**

**Noch: 1.1 Vollzeitbeschäftigte**

Zeitraum a = Insgesamt b = Männer c = Frauen			Vollzeitbeschäftigte Arbeitnehmerinnen und Arbeitnehmer						
			bezahlte Wochenarbeitszeit	Bruttostundenverdienst		Bruttomonatsverdienst		Sonder- zahlungen	
				insgesamt	ohne Sonderzahlungen	insgesamt	ohne Sonderzahlungen		
			Stunden	EUR					
noch: <b>Deutschland</b>									
2013	I. Quartal	a	38,8	21,32	20,18	3 591	3 398	193	
		b	38,8	22,68	21,31	3 819	3 588	232	
		c	38,8	18,26	17,64	3 076	2 971	105	
	II. Quartal	a	39,1	22,86	20,29	3 883	3 447	436	
		b	39,2	24,42	21,38	4 161	3 643	518	
		c	38,8	19,28	17,79	3 255	3 003	252	
	III. Quartal	a	39,3	21,13	20,30	3 604	3 462	142	
		b	39,4	22,38	21,38	3 830	3 660	170	
		c	38,9	18,27	17,80	3 091	3 013	78	
	IV. Quartal	a	39,2	24,05	20,49	4 096	3 490	606	
		b	39,3	25,28	21,59	4 320	3 689	631	
		c	38,9	21,22	17,97	3 589	3 039	550	
	Jahr	a	39,1	22,34	20,31	3 794	3 449	344	
		b	39,2	23,69	21,41	4 033	3 645	388	
		c	38,9	19,26	17,80	3 253	3 007	246	
	2014	I. Quartal	a	38,9	21,74	20,54	3 675	3 472	203
			b	38,9	23,12	21,68	3 911	3 668	243
			c	38,8	18,64	17,97	3 146	3 033	112
II. Quartal		a	39,1	23,29	20,68	3 961	3 518	443	
		b	39,3	24,88	21,80	4 244	3 719	525	
		c	38,9	19,65	18,12	3 320	3 062	258	
III. Quartal		a	39,3	21,61	20,75	3 689	3 541	148	
		b	39,4	22,89	21,85	3 920	3 741	178	
		c	39,0	18,70	18,22	3 169	3 088	81	
IV. Quartal		a	39,2	24,64	20,99	4 198	3 576	621	
		b	39,3	25,92	22,13	4 429	3 781	648	
		c	38,9	21,73	18,41	3 677	3 115	561	
Jahr		a	39,1	22,82	20,74	3 881	3 527	354	
		b	39,2	24,21	21,87	4 127	3 728	399	
		c	38,9	19,68	18,18	3 328	3 075	253	
2015		I. Quartal	a	38,9	22,27	21,05	3 765	3 558	206
			b	38,9	23,61	22,16	3 996	3 749	247
			c	38,8	19,19	18,51	3 238	3 123	115
	II. Quartal	a	...	...	...	...	...	...	
		b	...	...	...	...	...	...	
		c	...	...	...	...	...	...	
	III. Quartal	a	...	...	...	...	...	...	
		b	...	...	...	...	...	...	
		c	...	...	...	...	...	...	
	IV. Quartal	a	...	...	...	...	...	...	
		b	...	...	...	...	...	...	
		c	...	...	...	...	...	...	
	Jahr	a	...	...	...	...	...	...	
		b	...	...	...	...	...	...	
		c	...	...	...	...	...	...	

\*) Klassifikation der Wirtschaftszweige, Ausgabe 2008 (WZ 2008)

**Noch: 1. Durchschnittliche Verdienste und Arbeitszeiten der Arbeitnehmerinnen und Arbeitnehmer  
im Produzierenden Gewerbe und im Dienstleistungsbereich\*) in Nordrhein-Westfalen  
und Deutschland 2007 – 2015 nach Geschlecht  
1.2 Teilzeitbeschäftigte und geringfügig Beschäftigte**

Zeitraum a = Insgesamt b = Männer c = Frauen	Teilzeitbeschäftigte Arbeitnehmerinnen und Arbeitnehmer						Geringfügig Beschäftigte		
	bezahlte Wochen- arbeitszeit	Bruttostundenverdienst		Bruttomonatsverdienst		Sonder- zahlungen	Bruttomonats- verdienst insgesamt		
		insgesamt	ohne Sonderzahlungen	insgesamt	ohne Sonderzahlungen				
Stunden	EUR								
<b>Nordrhein-Westfalen</b>									
2007	I. Quartal	a	23,0	15,02	14,77	1 498	1 473	25	284
		b	23,6	14,51	14,12	1 490	1 450	41	273
		c	22,8	15,11	14,88	1 500	1 477	23	290
	II. Quartal	a	23,1	15,62	14,81	1 565	1 485	80	285
		b	23,7	15,14	14,24	1 559	1 466	93	276
		c	23,0	15,70	14,91	1 566	1 488	78	290
	III. Quartal	a	23,3	15,20	14,74	1 536	1 490	46	284
		b	24,1	14,66	14,22	1 535	1 489	46	274
		c	23,1	15,29	14,83	1 537	1 490	46	289
	IV. Quartal	a	23,3	17,77	14,79	1 799	1 497	302	291
		b	24,3	16,62	14,27	1 756	1 507	249	278
		c	23,1	17,96	14,87	1 806	1 496	310	297
Jahr	a	23,1	15,91	14,78	1 600	1 486	114	286	
	b	23,9	15,24	14,21	1 584	1 478	106	275	
	c	23,0	16,02	14,87	1 603	1 488	115	292	
2008	I. Quartal	a	23,3	15,27	14,96	1 544	1 513	31	282
		b	24,2	15,20	14,84	1 597	1 559	38	275
		c	23,1	15,28	14,98	1 536	1 506	30	286
	II. Quartal	a	23,3	16,05	15,09	1 626	1 528	98	285
		b	24,1	15,99	14,93	1 676	1 566	111	276
		c	23,2	16,06	15,11	1 618	1 523	96	290
	III. Quartal	a	23,4	15,54	15,22	1 580	1 548	32	286
		b	24,2	15,37	15,01	1 617	1 578	38	277
		c	23,3	15,57	15,26	1 575	1 543	31	290
	IV. Quartal	a	23,4	18,44	15,33	1 875	1 560	315	290
		b	24,3	17,84	15,21	1 881	1 604	277	279
		c	23,3	18,53	15,35	1 874	1 553	321	296
Jahr	a	23,3	16,34	15,16	1 658	1 538	120	286	
	b	24,2	16,11	15,01	1 693	1 577	116	277	
	c	23,2	16,38	15,18	1 652	1 532	121	291	
2009	I. Quartal	a	23,4	15,85	15,46	1 608	1 569	39	279
		b	24,1	15,76	15,32	1 654	1 608	46	268
		c	23,2	15,86	15,49	1 601	1 563	38	284
	II. Quartal	a	23,4	16,51	15,65	1 676	1 588	88	288
		b	24,2	16,48	15,61	1 734	1 643	(91)	279
		c	23,2	16,52	15,65	1 667	1 580	87	292
	III. Quartal	a	23,4	15,96	15,65	1 625	1 594	31	285
		b	24,3	15,72	15,40	1 659	1 625	(34)	276
		c	23,3	16,00	15,69	1 620	1 589	31	290
	IV. Quartal	a	23,5	18,92	15,79	1 934	1 614	320	294
		b	24,3	18,34	15,63	1 933	1 648	285	283
		c	23,4	19,02	15,82	1 934	1 609	325	300
Jahr	a	23,4	16,81	15,64	1 710	1 591	119	286	
	b	24,2	16,57	15,49	1 744	1 631	(113)	276	
	c	23,3	16,84	15,66	1 705	1 585	120	291	

\*) Klassifikation der Wirtschaftszweige, Ausgabe 2008 (WZ 2008)

Noch: 1. Durchschnittliche Verdienste und Arbeitszeiten der Arbeitnehmerinnen und Arbeitnehmer im Produzierenden Gewerbe und im Dienstleistungsbereich\*) in Nordrhein-Westfalen und Deutschland 2007 – 2015 nach Geschlecht

Noch: 1.2 Teilzeitbeschäftigte und geringfügig Beschäftigte

Zeitraum a = Insgesamt b = Männer c = Frauen	Teilzeitbeschäftigte Arbeitnehmerinnen und Arbeitnehmer						Geringfügig Beschäftigte		
	bezahlte Wochenarbeitszeit	Bruttostundenverdienst		Bruttomonatsverdienst		Sonderzahlungen	Bruttomonatsverdienst insgesamt		
		insgesamt	ohne Sonderzahlungen	insgesamt	ohne Sonderzahlungen				
Stunden	EUR								
noch: Nordrhein-Westfalen									
2010	I. Quartal	a	23,4	16,05	15,74	1 634	1 602	(32)	285
		b	24,2	16,05	15,63	1 686	1 641	(44)	278
		c	23,3	16,05	15,76	1 626	1 596	(30)	288
	II. Quartal	a	23,6	16,74	15,86	1 713	1 624	89	288
		b	24,3	16,80	15,89	1 774	1 679	(96)	281
		c	23,4	16,73	15,86	1 704	1 616	89	291
	III. Quartal	a	23,7	16,16	15,84	1 663	1 630	(33)	289
		b	24,5	16,04	15,71	1 706	1 671	(35)	282
		c	23,6	16,18	15,86	1 656	1 623	(33)	292
	IV. Quartal	a	23,7	19,02	15,90	1 960	1 639	321	301
		b	24,5	18,41	15,85	1 963	1 690	273	292
		c	23,6	19,12	15,91	1 960	1 631	329	306
Jahr	a	23,6	17,00	15,84	1 743	1 624	120	291	
	b	24,4	16,83	15,77	1 783	1 670	113	283	
	c	23,5	17,03	15,85	1 737	1 616	121	294	
2011	I. Quartal	a	23,6	16,39	15,97	1 684	1 641	43	292
		b	24,3	16,44	15,93	1 735	1 681	(54)	283
		c	23,5	16,38	15,98	1 676	1 634	41	296
	II. Quartal	a	23,7	17,09	16,06	1 758	1 653	106	296
		b	24,3	17,32	16,16	1 833	1 709	(123)	289
		c	23,6	17,05	16,04	1 747	1 644	103	300
	III. Quartal	a	23,8	16,38	16,10	1 698	1 669	29	298
		b	24,6	16,37	16,01	1 753	1 715	/	293
		c	23,7	16,39	16,12	1 689	1 661	28	300
	IV. Quartal	a	23,9	19,41	16,23	2 014	1 684	330	305
		b	24,8	18,96	16,27	2 045	1 755	290	298
		c	23,7	19,49	16,23	2 009	1 673	336	308
Jahr	a	23,8	17,33	16,09	1 790	1 662	128	298	
	b	24,5	17,29	16,09	1 843	1 715	127	291	
	c	23,6	17,34	16,09	1 781	1 653	128	301	
2012	I. Quartal	a	23,8	16,64	16,32	1 722	1 689	(33)	296
		b	24,8	16,92	16,52	1 824	1 780	(43)	287
		c	23,7	16,59	16,28	1 705	1 674	(31)	301
	II. Quartal	a	23,9	17,47	16,45	1 815	1 709	106	300
		b	25,2	17,74	16,66	1 943	1 825	(118)	290
		c	23,7	17,42	16,41	1 793	1 689	104	306
	III. Quartal	a	23,9	16,95	16,58	1 763	1 724	(38)	300
		b	25,2	17,26	16,82	1 889	1 841	/	292
		c	23,7	16,89	16,54	1 742	1 705	(37)	303
	IV. Quartal	a	24,1	20,06	16,67	2 097	1 743	354	311
		b	25,3	19,68	16,78	2 166	1 847	319	299
		c	23,8	20,13	16,66	2 085	1 726	360	317
Jahr	a	23,9	17,78	16,51	1 849	1 716	133	301	
	b	25,1	17,91	16,70	1 956	1 823	132	292	
	c	23,7	17,76	16,47	1 831	1 699	133	307	

\*) Klassifikation der Wirtschaftszweige, Ausgabe 2008 (WZ 2008)

**Noch: 1. Durchschnittliche Verdienste und Arbeitszeiten der Arbeitnehmerinnen und Arbeitnehmer  
im Produzierenden Gewerbe und im Dienstleistungsbereich\*) in Nordrhein-Westfalen  
und Deutschland 2007 – 2015 nach Geschlecht**

**Noch: 1.2 Teilzeitbeschäftigte und geringfügig Beschäftigte**

Zeitraum	a = Insgesamt b = Männer c = Frauen	Teilzeitbeschäftigte Arbeitnehmerinnen und Arbeitnehmer						Geringfügig Beschäftigte		
		bezahlte Wochen- arbeitszeit	Bruttostundenverdienst		Bruttomonatsverdienst		Sonder- zahlungen	Bruttomonats- verdienst insgesamt		
			insgesamt	ohne Sonderzahlungen	insgesamt	ohne Sonderzahlungen				
Stunden		EUR								
<b>noch: Nordrhein-Westfalen</b>										
2013	I. Quartal	a	23,8	17,24	16,84	1 784	1 743	/	300	
		b	24,4	17,62	16,83	1 871	1 786	/	290	
		c	23,7	17,17	16,85	1 769	1 735	/	306	
	II. Quartal	a	23,9	18,11	17,10	1 882	1 776	106	309	
		b	24,7	18,56	17,41	1 993	1 870	(123)	303	
		c	23,8	18,03	17,04	1 863	1 760	103	313	
	III. Quartal	a	24,1	17,41	17,10	1 820	1 788	(32)	315	
		b	25,0	17,63	17,26	1 915	1 875	(41)	309	
		c	23,9	17,37	17,07	1 803	1 772	(31)	319	
	IV. Quartal	a	24,1	20,57	17,17	2 151	1 796	355	326	
		b	25,0	20,51	17,41	2 232	1 894	338	315	
		c	23,9	20,58	17,13	2 137	1 779	358	332	
	Jahr	a	24,0	18,35	17,05	1 910	1 776	134	313	
		b	24,8	18,59	17,23	2 003	1 856	(147)	304	
		c	23,8	18,30	17,02	1 894	1 762	132	318	
	2014	I. Quartal	a	23,9	17,58	17,16	1 823	1 780	(43)	314
			b	24,6	17,91	17,33	1 915	1 853	/	304
			c	23,7	17,53	17,13	1 808	1 767	(40)	321
II. Quartal		a	23,9	18,26	17,22	1 893	1 785	(108)	321	
		b	24,4	18,65	17,45	1 977	1 850	(127)	313	
		c	23,8	18,19	17,17	1 878	1 773	(105)	325	
III. Quartal		a	24,0	17,63	17,31	1 836	1 802	(34)	324	
		b	24,6	17,88	17,46	1 911	1 867	/	317	
		c	23,8	17,59	17,28	1 822	1 790	(32)	329	
IV. Quartal		a	24,0	21,05	17,62	2 195	1 838	357	333	
		b	24,5	20,68	17,84	2 198	1 895	(303)	324	
		c	23,9	21,11	17,58	2 195	1 828	367	339	
Jahr		a	23,9	18,64	17,33	1 938	1 801	136	323	
		b	24,5	18,79	17,52	2 002	1 866	(135)	315	
		c	23,8	18,61	17,29	1 926	1 790	137	329	
2015		I. Quartal	a	24,0	17,58	17,21	1 833	1 794	(39)	314
			b	24,8	17,96	17,44	1 932	1 876	/	(297)
			c	23,9	17,51	17,17	1 815	1 779	(36)	324
	II. Quartal	a	...	...	...	...	...	...	...	
		b	...	...	...	...	...	...	...	
		c	...	...	...	...	...	...	...	
	III. Quartal	a	...	...	...	...	...	...	...	
		b	...	...	...	...	...	...	...	
		c	...	...	...	...	...	...	...	
	IV. Quartal	a	...	...	...	...	...	...	...	
		b	...	...	...	...	...	...	...	
		c	...	...	...	...	...	...	...	
	Jahr	a	...	...	...	...	...	...	...	
		b	...	...	...	...	...	...	...	
		c	...	...	...	...	...	...	...	

\*) Klassifikation der Wirtschaftszweige, Ausgabe 2008 (WZ 2008)

Noch: 1. Durchschnittliche Verdienste und Arbeitszeiten der Arbeitnehmerinnen und Arbeitnehmer im Produzierenden Gewerbe und im Dienstleistungsbereich\*) in Nordrhein-Westfalen und Deutschland 2007 – 2015 nach Geschlecht

Noch: 1.2 Teilzeitbeschäftigte und geringfügig Beschäftigte

Zeitraum	Teilzeitbeschäftigte Arbeitnehmerinnen und Arbeitnehmer							Geringfügig Beschäftigte	
	bezahlte Wochenarbeitszeit	Bruttostundenverdienst		Bruttomonatsverdienst		Sonderzahlungen	Bruttomonatsverdienst insgesamt		
		insgesamt	ohne Sonderzahlungen	insgesamt	ohne Sonderzahlungen				
a = Insgesamt b = Männer c = Frauen	Stunden	EUR							
<b>Deutschland</b>									
2007	I. Quartal	a	24,1	14,65	14,37	1 536	1 507	29	251
		b	24,9	15,11	14,73	1 636	1 594	42	248
		c	24,0	14,56	14,31	1 519	1 492	27	253
	II. Quartal	a	24,1	15,29	14,47	1 603	1 517	86	265
		b	24,8	15,91	14,87	1 717	1 604	113	254
		c	24,0	15,19	14,40	1 584	1 503	82	271
	III. Quartal	a	24,3	14,89	14,47	1 569	1 525	44	266
		b	25,0	15,28	14,82	1 661	1 611	49	258
		c	24,1	14,82	14,41	1 554	1 511	43	271
	IV. Quartal	a	24,4	17,31	14,54	1 832	1 539	293	273
		b	25,3	17,35	14,95	1 907	1 642	264	261
		c	24,2	17,30	14,47	1 820	1 523	297	280
Jahr	a	24,2	15,54	14,46	1 635	1 522	113	264	
	b	25,0	15,91	14,84	1 729	1 613	116	255	
	c	24,1	15,47	14,40	1 619	1 507	112	269	
2008	I. Quartal	a	24,3	14,93	14,64	1 577	1 545	31	263
		b	25,1	15,61	15,18	1 704	1 657	46	252
		c	24,2	14,82	14,54	1 557	1 528	29	269
	II. Quartal	a	24,4	15,71	14,75	1 663	1 561	102	269
		b	25,1	16,45	15,29	1 792	1 666	126	259
		c	24,2	15,59	14,67	1 643	1 545	98	275
	III. Quartal	a	24,5	15,16	14,81	1 611	1 574	37	268
		b	25,2	15,73	15,27	1 725	1 675	50	258
		c	24,3	15,07	14,73	1 593	1 558	35	273
	IV. Quartal	a	24,5	17,78	14,92	1 891	1 586	305	273
		b	25,4	17,99	15,42	1 982	1 699	283	260
		c	24,3	17,75	14,84	1 877	1 569	308	281
Jahr	a	24,4	15,91	14,78	1 686	1 567	119	268	
	b	25,2	16,44	15,29	1 801	1 674	126	257	
	c	24,3	15,82	14,70	1 668	1 550	118	275	
2009	I. Quartal	a	24,3	15,39	15,04	1 628	1 591	37	259
		b	25,1	15,96	15,54	1 744	1 698	46	246
		c	24,2	15,30	14,95	1 610	1 574	36	266
	II. Quartal	a	24,4	16,04	15,18	1 698	1 608	91	265
		b	25,2	16,76	15,75	1 833	1 723	110	250
		c	24,2	15,92	15,09	1 677	1 589	88	274
	III. Quartal	a	24,5	15,52	15,20	1 652	1 618	34	270
		b	25,3	16,04	15,65	1 766	1 723	(43)	261
		c	24,4	15,44	15,12	1 635	1 602	33	276
	IV. Quartal	a	24,6	18,12	15,27	1 934	1 629	304	274
		b	25,4	18,34	15,79	2 023	1 741	282	261
		c	24,4	18,09	15,18	1 920	1 612	308	281
Jahr	a	24,4	16,27	15,17	1 728	1 611	117	267	
	b	25,3	16,78	15,68	1 842	1 722	120	254	
	c	24,3	16,19	15,09	1 710	1 594	116	274	

\*) Klassifikation der Wirtschaftszweige, Ausgabe 2008 (WZ 2008)



**Noch: 1. Durchschnittliche Verdienste und Arbeitszeiten der Arbeitnehmerinnen und Arbeitnehmer  
im Produzierenden Gewerbe und im Dienstleistungsbereich\*) in Nordrhein-Westfalen  
und Deutschland 2007 – 2015 nach Geschlecht**

**Noch: 1.2 Teilzeitbeschäftigte und geringfügig Beschäftigte**

Zeitraum	Teilzeitbeschäftigte Arbeitnehmerinnen und Arbeitnehmer							Geringfügig Beschäftigte	
	bezahlte Wochen- arbeitszeit	Bruttostundenverdienst		Bruttomonatsverdienst		Sonder- zahlungen	Bruttomonats- verdienst insgesamt		
		insgesamt	ohne Sonderzahlungen	insgesamt	ohne Sonderzahlungen				
a = Insgesamt b = Männer c = Frauen	Stunden	EUR							
noch: <b>Deutschland</b>									
2010	I. Quartal	a	24,4	15,62	15,32	1 659	1 627	32	267
		b	25,2	16,24	15,82	1 780	1 734	(46)	257
		c	24,3	15,52	15,23	1 639	1 610	30	273
	II. Quartal	a	24,6	16,29	15,43	1 738	1 646	92	272
		b	25,4	17,01	15,99	1 877	1 764	112	262
		c	24,4	16,17	15,33	1 716	1 627	89	277
	III. Quartal	a	24,7	15,71	15,40	1 686	1 653	33	272
		b	25,5	16,27	15,91	1 805	1 765	(41)	265
		c	24,6	15,62	15,32	1 667	1 636	32	277
	IV. Quartal	a	24,7	18,33	15,48	1 970	1 664	306	274
		b	25,6	18,45	16,02	2 054	1 783	271	264
		c	24,6	18,31	15,39	1 956	1 645	311	279
Jahr	a	24,6	16,50	15,41	1 764	1 647	116	274	
	b	25,4	17,00	15,93	1 880	1 762	118	264	
	c	24,5	16,41	15,32	1 745	1 629	116	279	
2011	I. Quartal	a	24,6	15,95	15,54	1 705	1 661	44	272
		b	25,3	16,54	16,04	1 820	1 764	56	263
		c	24,5	15,85	15,45	1 687	1 644	42	278
	II. Quartal	a	24,7	16,61	15,62	1 783	1 677	106	278
		b	25,4	17,45	16,19	1 927	1 787	139	269
		c	24,6	16,47	15,53	1 760	1 659	101	283
	III. Quartal	a	24,8	15,98	15,67	1 725	1 690	34	280
		b	25,6	16,59	16,18	1 847	1 801	(46)	272
		c	24,7	15,88	15,58	1 705	1 672	33	284
	IV. Quartal	a	24,8	18,72	15,79	2 021	1 704	317	298
		b	25,7	18,94	16,39	2 117	1 832	285	291
		c	24,7	18,68	15,69	2 005	1 683	322	301
Jahr	a	24,7	16,83	15,65	1 810	1 683	126	279	
	b	25,5	17,40	16,20	1 929	1 797	132	271	
	c	24,6	16,73	15,56	1 790	1 665	125	283	
2012	I. Quartal	a	24,8	16,14	15,82	1 738	1 703	35	279
		b	25,6	16,91	16,45	1 883	1 832	51	270
		c	24,6	16,01	15,71	1 713	1 681	32	284
	II. Quartal	a	24,9	16,95	15,94	1 831	1 722	110	286
		b	25,9	17,87	16,58	2 007	1 863	145	279
		c	24,7	16,79	15,83	1 802	1 698	104	289
	III. Quartal	a	25,0	16,44	16,05	1 782	1 740	42	287
		b	26,0	17,11	16,65	1 931	1 880	52	282
		c	24,8	16,32	15,94	1 757	1 716	41	290
	IV. Quartal	a	25,0	19,22	16,16	2 088	1 756	332	286
		b	26,0	19,44	16,77	2 198	1 897	301	279
		c	24,8	19,19	16,06	2 070	1 732	338	290
Jahr	a	24,9	17,19	15,99	1 860	1 730	130	284	
	b	25,9	17,83	16,61	2 005	1 868	137	278	
	c	24,7	17,08	15,88	1 836	1 707	129	288	

\*) Klassifikation der Wirtschaftszweige, Ausgabe 2008 (WZ 2008)

Noch: **1. Durchschnittliche Verdienste und Arbeitszeiten der Arbeitnehmerinnen und Arbeitnehmer im Produzierenden Gewerbe und im Dienstleistungsbereich\*) in Nordrhein-Westfalen und Deutschland 2007 – 2015 nach Geschlecht**

Noch: **1.2 Teilzeitbeschäftigte und geringfügig Beschäftigte**

Zeitraum a = Insgesamt b = Männer c = Frauen	Teilzeitbeschäftigte Arbeitnehmerinnen und Arbeitnehmer						Geringfügig Beschäftigte		
	bezahlte Wochenarbeitszeit	Bruttostundenverdienst		Bruttomonatsverdienst		Sonderzahlungen	Bruttomonatsverdienst insgesamt		
		insgesamt	ohne Sonderzahlungen	insgesamt	ohne Sonderzahlungen				
Stunden	EUR								
noch: <b>Deutschland</b>									
2013	I. Quartal	a	24,8	16,53	16,19	1 783	1 746	37	290
		b	25,5	17,31	16,77	1 921	1 861	(60)	283
		c	24,7	16,39	16,09	1 759	1 726	33	294
	II. Quartal	a	25,0	17,34	16,36	1 882	1 776	106	296
		b	25,8	18,28	17,04	2 047	1 908	(139)	290
		c	24,8	17,18	16,24	1 854	1 753	101	300
	III. Quartal	a	25,1	16,72	16,41	1 823	1 789	34	297
		b	25,9	17,47	17,05	1 966	1 919	47	294
		c	25,0	16,58	16,29	1 798	1 767	32	299
	IV. Quartal	a	25,1	19,55	16,54	2 132	1 804	328	303
		b	25,9	19,94	17,25	2 245	1 942	303	299
		c	25,0	19,48	16,41	2 113	1 780	333	305
Jahr	a	25,0	17,54	16,37	1 905	1 779	127	297	
	b	25,8	18,25	17,03	2 045	1 907	137	292	
	c	24,9	17,41	16,26	1 881	1 756	125	300	
2014	I. Quartal	a	24,9	16,76	16,41	1 816	1 778	38	292
		b	25,8	17,46	16,98	1 957	1 904	(54)	282
		c	24,8	16,63	16,30	1 791	1 756	35	298
	II. Quartal	a	24,9	17,52	16,54	1 899	1 793	106	299
		b	25,8	18,36	17,17	2 061	1 928	133	286
		c	24,8	17,36	16,43	1 870	1 769	101	308
	III. Quartal	a	25,1	17,01	16,70	1 854	1 820	34	307
		b	26,0	17,71	17,27	2 003	1 954	/	302
		c	24,9	16,88	16,59	1 828	1 796	32	311
	IV. Quartal	a	25,1	19,80	16,79	2 160	1 832	328	315
		b	26,0	20,05	17,44	2 264	1 970	294	307
		c	25,0	19,75	16,67	2 141	1 807	334	319
Jahr	a	25,0	17,78	16,61	1 933	1 806	127	303	
	b	25,9	18,40	17,22	2 073	1 939	133	294	
	c	24,9	17,67	16,50	1 908	1 782	126	309	
2015	I. Quartal	a	25,0	17,06	16,71	1 856	1 818	38	304
		b	25,9	17,68	17,19	1 988	1 933	55	290
		c	24,9	16,94	16,62	1 831	1 796	35	314
	II. Quartal	a	...	...	...	...	...	...	...
		b	...	...	...	...	...	...	...
		c	...	...	...	...	...	...	...
	III. Quartal	a	...	...	...	...	...	...	...
		b	...	...	...	...	...	...	...
		c	...	...	...	...	...	...	...
	IV. Quartal	a	...	...	...	...	...	...	...
		b	...	...	...	...	...	...	...
		c	...	...	...	...	...	...	...
Jahr	a	...	...	...	...	...	...	...	
	b	...	...	...	...	...	...	...	
	c	...	...	...	...	...	...	...	

\*) Klassifikation der Wirtschaftszweige, Ausgabe 2008 (WZ 2008)

**2. Durchschnittliche Verdienste und Arbeitszeiten der Arbeitnehmerinnen und Arbeitnehmer  
im Produzierenden Gewerbe und im Dienstleistungsbereich\*) im I. Quartal 2015  
nach statistischen Leistungsgruppen und Geschlecht**

Geschlecht Leistungs- gruppe	Anteil der Arbeitnehmer/-innen an übergeordneter Zusammenfassung	Bezahlte Wochenarbeitszeit			Bruttostundenverdienst			
		I. Quartal 2015	Veränderung I. Quartal 2015 gegenüber dem		I. Quartal 2015	ohne Sonderzahlungen		
			Vorquartal	entsprechenden Vorjahresquartal		Vorquartal	Veränderung I. Quartal 2015 gegenüber dem	
							entsprechenden Vorjahresquartal	
%	Stunden	%		EUR	%			
<b>Vollzeitbeschäftigte</b>								
<b>Insgesamt</b>	<b>66,0</b>	<b>38,9</b>	<b>-0,5</b>	<b>+0,1</b>	<b>23,02</b>	<b>21,75</b>	<b>-1,8</b>	<b>+1,1</b>
1	12,8	39,3	-0,5	-0,3	42,89	38,58	-2,2	+1,9
2	25,9	39,0	-0,3	-	26,73	25,24	-3,1	+0,5
3	43,2	38,8	-0,5	+0,3	18,44	17,83	-0,8	+1,7
4	12,9	38,9	-0,8	+0,3	15,1	14,71	+0,3	+1,5
5	5,3	37,8	-0,5	+0,3	12,62	12,33	+0,5	+1,1
Männer	70,6	38,9	-0,8	-	24,33	22,81	-1,7	+1,1
1	14,2	39,3	-0,3	-	45,39	40,41	-1,7	+2,2
2	25,3	39,0	-0,3	-	28,10	26,34	-3,1	+0,3
3	41,9	38,8	-1,0	-	19,08	18,40	-0,5	+1,9
4	13,8	39,1	-1,0	+0,3	15,47	15,05	-	+1,3
5	4,8	38,0	-0,8	+0,3	12,74	12,44	+0,7	+1,6
Frauen	29,4	38,7	-0,3	-	19,85	19,17	-2,0	+1,0
1	9,4	39,5	-0,5	-0,5	33,90	31,98	-4,1	+0,6
2	27,3	39,0	-0,3	-	23,66	22,79	-3,1	+1,0
3	46,1	38,6	-0,3	-	17,03	16,57	-1,8	+0,7
4	10,7	38,1	-0,8	-0,3	13,92	13,61	+0,8	+1,8
5	6,5	37,4	-0,3	+0,3	12,41	12,14	+0,1	+0,3
<b>Teilzeitbeschäftigte</b>								
<b>Insgesamt</b>	<b>21,9</b>	<b>24,0</b>	<b>-</b>	<b>+0,5</b>	<b>17,58</b>	<b>17,21</b>	<b>-2,3</b>	<b>+0,3</b>
1	5,9	25,1	-	-	31,24	30,11	-4,8	+0,2
2	17,7	25,6	+0,4	+1,2	23,48	22,88	-3,2	+1,4
3	42,0	24,2	+0,4	+1,3	17,06	16,74	-1,7	+0,5
4	18,0	23,5	-1,3	-0,8	13,28	13,07	+0,9	+2,9
5	16,4	21,9	+0,9	+0,9	11,14	10,99	+0,8	+2,2
Männer	15,3	24,8	+1,2	+0,8	17,96	17,44	-2,2	+0,6
1	10,6	24,5	-	-0,8	32,94	31,57	-3,2	+0,1
2	14,1	26,9	-0,7	-1,1	25,56	24,61	-1,4	+3,2
3	29,2	25,1	-0,4	+0,4	18,05	17,54	-0,8	+2,3
4	20,3	25,7	+1,2	+2,0	12,75	12,52	+2,0	+3,8
5	25,8	22,6	+5,6	+1,8	10,88	10,74	+1,6	+4,2
Frauen	84,7	23,9	-	+0,8	17,51	17,17	-2,3	+0,2
1	5,0	25,3	-	-	30,60	29,56	-5,4	+0,2
2	18,4	25,4	+0,4	+1,2	23,17	22,63	-3,5	+1,1
3	44,3	24,1	+0,4	+1,7	16,93	16,64	-1,8	+0,3
4	17,6	23,1	-1,7	-1,3	13,41	13,19	+0,8	+2,9
5	14,7	21,8	-	+0,9	11,22	11,08	+0,6	+1,6
<b>geringfügig Beschäftigte</b>								
<b>Insgesamt</b>	<b>12,0</b>	.	.	.	.	.	.	.
Männer	38,7	.	.	.	.	.	.	.
Frauen	61,3	.	.	.	.	.	.	.

\*) Klassifikation der Wirtschaftszweige, Ausgabe 2008 (WZ 2008)

Noch: **2. Durchschnittliche Verdienste und Arbeitszeiten der Arbeitnehmerinnen und Arbeitnehmer im Produzierenden Gewerbe und im Dienstleistungsbereich\*) im I. Quartal 2015 nach statistischen Leistungsgruppen und Geschlecht**

Geschlecht Leistungs- gruppe	Anteil der Arbeitnehmer/-innen an übergeordneter Zusammenfassung	Bruttomonatsverdienst				Sonderzahlungen
		insgesamt	ohne Sonderzahlungen			
			I. Quartal 2015	Veränderung I. Quartal 2015 gegenüber dem		
				Vorquartal	entsprechenden Vorjahresquartal	
%	EUR	%	EUR	EUR		

**Vollzeitbeschäftigte**

<b>Insgesamt</b>	<b>66,0</b>	<b>3 887</b>	<b>3 672</b>	<b>-2,3</b>	<b>+1,2</b>	<b>(215)</b>
1	12,8	7 328	6 591	-2,6	+1,6	(737)
2	25,9	4 530	4 278	-3,2	+0,6	(252)
3	43,2	3 105	3 002	-1,5	+1,7	(103)
4	12,9	2 551	2 485	-0,5	+1,8	(66)
5	5,3	2 074	2 027	-0,1	+1,7	(47)
<b>Männer</b>	<b>70,6</b>	<b>4 116</b>	<b>3 860</b>	<b>-2,3</b>	<b>+1,2</b>	<b>(256)</b>
1	14,2	7 743	6 894	-2,1	+2,0	(849)
2	25,3	4 764	4 466	-3,2	+0,5	(298)
3	41,9	3 218	3 103	-1,4	+1,9	(115)
4	13,8	2 630	2 558	-1,0	+1,7	(71)
5	4,8	2 105	2 056	-	+2,1	(49)
<b>Frauen</b>	<b>29,4</b>	<b>3 338</b>	<b>3 222</b>	<b>-2,3</b>	<b>+1,0</b>	<b>(115)</b>
1	9,4	5 822	5 492	-4,7	+0,1	/
2	27,3	4 009	3 861	-3,3	+1,0	/
3	46,1	2 859	2 782	-1,9	+0,9	(77)
4	10,7	2 307	2 256	+0,3	+1,6	(51)
5	6,5	2 018	1 974	-0,3	+0,7	/

**Teilzeitbeschäftigte**

<b>Insgesamt</b>	<b>21,9</b>	<b>1 833</b>	<b>1 794</b>	<b>-2,4</b>	<b>+0,8</b>	<b>(39)</b>
1	5,9	3 405	3 282	-4,8	-	/
2	17,7	2 607	2 541	-2,9	+2,3	/
3	42,0	1 793	1 759	-1,9	+1,9	(33)
4	18,0	1 357	1 335	-0,4	+2,1	/
5	16,4	1 062	1 048	+1,8	+3,3	/
<b>Männer</b>	<b>15,3</b>	<b>1 932</b>	<b>1 876</b>	<b>-1,0</b>	<b>+1,2</b>	<b>/</b>
1	10,6	3 502	3 356	-3,4	-0,7	/
2	14,1	2 986	2 876	-2,2	+2,1	/
3	29,2	(1 972)	(1 916)	(-1,1)	(+3,0)	/
4	20,3	1 424	1 398	+3,0	+5,7	/
5	25,8	1 066	1 053	+7,0	+5,9	/
<b>Frauen</b>	<b>84,7</b>	<b>1 815</b>	<b>1 779</b>	<b>-2,7</b>	<b>+0,7</b>	<b>(36)</b>
1	5,0	3 368	3 254	-5,4	+0,2	/
2	18,4	2 555	2 494	-3,1	+2,2	/
3	44,3	1 771	1 741	-1,5	+1,8	(31)
4	17,6	1 343	1 321	-1,2	+1,2	/
5	14,7	1 061	1 047	+0,3	+2,4	/

**geringfügig Beschäftigte**

<b>Insgesamt</b>	<b>12,0</b>	<b>314</b>	.	.	.	.
Männer	38,7	(297)	.	.	.	.
Frauen	61,3	324	.	.	.	.

\*) Klassifikation der Wirtschaftszweige, Ausgabe 2008 (WZ 2008)

**3. Durchschnittliche Verdienste und Arbeitszeiten der Arbeitnehmerinnen und Arbeitnehmer  
im Produzierenden Gewerbe und im Dienstleistungsbereich\*) im I. Quartal 2015  
nach Wirtschaftszweigen und Geschlecht**

**3.1 Vollzeitbeschäftigte**

WZ 2008 Kode	Wirtschaftszweig  a = Insgesamt b = Männer c = Frauen	Anteil der Arbeit- nehmer/ -innen an über- geordneter Zusammen- fassung	Bezahlte Wochenarbeitszeit				Bruttostundenverdienst			
			I. Quartal 2015	Veränderung I. Quartal 2015 gegenüber dem		I. Quartal 2015	Veränderung I. Quartal 2015 gegenüber dem			
				Vorquartal	entsprechen- den Vorjahres- quartal		Vorquartal	entsprechen- den Vorjahres- quartal		
									%	Stunden
<b>B – S</b>	<b>Produzierendes Gewerbe und Dienstleistungsbereich</b>	a	100	38,9	-0,5	+0,1	23,02	21,75	-1,8	+1,1
		b	70,6	38,9	-0,8	-	24,33	22,81	-1,7	+1,1
		c	29,4	38,7	-0,3	-	19,85	19,17	-2,0	+1,0
<b>B – F</b>	<b>Produzierendes Gewerbe</b>	a	35,2	38,1	-0,9	+0,3	24,33	22,76	+0,4	+2,5
		b	85,1	38,2	-0,8	+0,5	24,95	23,30	+0,3	+2,4
		c	14,9	37,5	-0,5	-	20,72	19,60	+0,4	+2,3
<b>B</b>	<b>Bergbau und Gewinnung von Steinen und Erden</b>	a	0,4	41,3	-2,2	+0,1	26,58	22,91	+1,7	+3,4
		b	95,9	41,4	-2,1	-	26,66	22,93	+1,7	+3,6
		c	4,1	39,8	-	+2,1	(24,51)	22,24	+1,4	-1,4
B05	Kohlenbergbau	a	0,4	41,4	-1,6	+0,6	27,96	23,62	+0,9	+3,1
		b	96,1	41,4	-1,9	+0,5	28,06	23,66	+0,9	+3,2
		c	3,9	39,8	-0,3	+1,0	25,38	22,58	+1,9	+0,3
B06	Gewinnung von Erdöl und Erdgas	a	-	-	-	-	-	-	-	-
		b	-	-	-	-	-	-	-	-
		c	-	-	-	-	-	-	-	-
B07	Erzbergbau	a	-	-	-	-	-	-	-	-
		b	-	-	-	-	-	-	-	-
		c	-	-	-	-	-	-	-	-
B08	Gewinnung von Steinen und Erden, sonstiger Bergbau	a	0,1	41,2	-4,3	-2,1	(19,16)	(18,90)	(+1,3)	(+2,9)
		b	95,1	41,2	-4,8	-2,6	(19,08)	(18,82)	(+1,5)	(+3,7)
		c	4,9	40,0	+2,3	+7,0	(20,73)	(20,49)	(-2,6)	(-9,7)
B09	Erbringung von Dienstleistungen für den Bergbau und für die Gewinnung von Steinen und Erden	a	0	39,0	-1,7	+1,1	(29,65)	(28,74)	(+27,3)	(+23,6)
		b	94,4	39,0	-1,5	+1,3	(29,74)	(28,79)	(+28,3)	(+24,0)
		c	5,6	39,0	-2,0	+0,3	28,21	28,01	+12,9	+16,9
<b>C</b>	<b>Verarbeitendes Gewerbe</b>	a	28,0	37,9	-0,5	+0,2	24,77	23,21	-	+2,2
		b	83,6	38,0	-0,5	+0,3	25,62	23,95	-0,1	+2,1
		c	16,4	37,4	-0,5	+0,3	20,38	19,37	+0,4	+2,5
C10	Herstellung von Nahrungs- und Futtermitteln	a	2,0	39,1	-0,6	+0,8	17,23	16,89	+2,9	+4,2
		b	64,3	39,7	-1,0	+0,5	18,82	18,42	+3,5	+5,1
		c	35,7	38,1	+0,3	+1,3	14,24	14,03	+1,7	+3,2
C11	Getränkeherstellung	a	0,2	38,0	+1,4	+1,3	23,18	22,27	-6,7	-4,5
		b	86,4	38,1	+1,3	+1,3	23,57	22,63	-7,1	-4,9
		c	13,6	37,7	+1,6	+1,3	20,64	20,00	-3,8	-1,6
C12	Tabakverarbeitung	a	0	37,9	-1,4	-0,2	21,03	19,55	-2,7	+2,0
		b	48,7	38,1	-1,6	-0,3	26,19	24,09	-2,5	+1,4
		c	51,3	37,7	-1,6	-0,3	16,07	15,19	-3,8	+1,8
C13	Herstellung von Textilien	a	0,4	38,4	+0,8	+2,1	19,14	18,06	-1,3	-1,0
		b	76,7	38,9	+1,8	+2,9	20,03	18,74	-3,9	-4,6
		c	23,3	36,8	-2,6	-1,1	16,06	15,68	+5,2	+7,4
C14	Herstellung von Bekleidung	a	0,1	37,4	-1,6	-0,9	22,94	20,97	-1,5	+1,2
		b	42,0	37,9	-1,0	-	28,43	25,03	-1,3	+1,3
		c	58,0	37,1	-2,1	-1,6	18,87	17,97	-2,2	+0,2
C15	Herstellung von Leder, Lederwaren und Schuhen	a	0	38,7	-1,3	-	(19,92)	18,90	+6,7	+9,9
		b	70,9	38,8	-1,5	-	20,28	19,81	+4,8	+8,7
		c	29,1	38,5	-0,8	-	/	(16,67)	(+13,7)	(+14,4)
C16	Herstellung von Holz-, Flecht-, Korb- und Korkwaren (ohne Möbel)	a	0,4	39,2	-1,7	+0,1	18,46	18,07	+0,8	+2,8
		b	92,6	39,2	-1,8	-	18,58	18,18	+0,8	+2,9
		c	7,4	39,3	-1,3	+1,3	(17,03)	(16,76)	(+0,7)	(+2,3)
C17	Herstellung von Papier, Pappe und Waren daraus	a	0,6	37,9	+0,2	+0,9	22,14	20,98	-5,4	-3,3
		b	84,3	38,0	+0,3	+1,1	22,76	21,52	-5,4	-3,3
		c	15,7	37,1	-	+0,3	18,69	18,03	-3,0	-1,7

\*) Klassifikation der Wirtschaftszweige, Ausgabe 2008 (WZ 2008)

Noch: **3. Durchschnittliche Verdienste und Arbeitszeiten der Arbeitnehmerinnen und Arbeitnehmer im Produzierenden Gewerbe und im Dienstleistungsbereich\*) im I. Quartal 2015 nach Wirtschaftszweigen und Geschlecht**

Noch: **3.1 Vollzeitbeschäftigte**

WZ 2008 Kode	Wirtschaftszweig a = Insgesamt b = Männer c = Frauen	Anteil der Arbeit- nehmer/ -innen an über- geordneter Zusammen- fassung	Bruttomonatsverdienst						Sonder- zahlungen	
			insgesamt			ohne Sonderzahlungen				
			I. Quartal 2015	Veränderung I. Quartal 2015 gegenüber dem		I. Quartal 2015	Veränderung I. Quartal 2015 gegenüber dem			
				Vorquartal	entsprechen- den Vorjahres- quartal		Vorquartal	entsprechen- den Vorjahres- quartal		
%	EUR	%	EUR	%	EUR					
B – S	<b>Produzierendes Gewerbe und Dienstleistungsbereich</b>	a	100	3 887	-12,9	+1,2	3 672	-2,3	+1,2	(215)
		b	70,6	4 116	-12,0	+1,2	3 860	-2,3	+1,2	(256)
		c	29,4	3 338	-15,5	+0,8	3 222	-2,3	+1,0	(115)
B – F	Produzierendes Gewerbe	a	35,2	4 024	-11,0	+3,6	3 765	-0,5	+2,8	(260)
		b	85,1	4 137	-10,9	+3,6	3 864	-0,6	+2,8	(273)
		c	14,9	3 380	-12,3	+3,5	3 196	-0,2	+2,5	/
B	Bergbau und Gewinnung von Steinen und Erden	a	0,4	4 771	-6,9	+7,5	4 112	-0,5	+3,5	(659)
		b	95,9	4 794	-6,9	+7,6	4 124	-0,6	+3,6	(670)
		c	4,1	4 242	-5,8	+4,8	3 849	+1,6	+0,8	(393)
B05	Kohlenbergbau	a	0,4	5 026	-5,1	+8,5	4 245	-0,7	+3,7	(781)
		b	96,1	5 052	-5,3	+8,6	4 259	-0,9	+3,8	(793)
		c	3,9	4 388	-2,4	+6,3	3 905	+1,6	+1,4	/
B06	Gewinnung von Erdöl und Erdgas	a	-	-	-	-	-	-	-	-
		b	-	-	-	-	-	-	-	-
		c	-	-	-	-	-	-	-	-
B07	Erzbergbau	a	-	-	-	-	-	-	-	-
		b	-	-	-	-	-	-	-	-
		c	-	-	-	-	-	-	-	-
B08	Gewinnung von Steinen und Erden, sonstiger Bergbau	a	0,1	(3 427)	(-20,9)	(-0,1)	(3 380)	(-3,1)	(+0,7)	/
		b	95,1	(3 418)	(-21,0)	(+0)	(3 371)	(-3,2)	(+1,0)	/
		c	4,9	(3 605)	(-19,8)	(-2,9)	(3 564)	(-0,4)	(-3,3)	/
B09	Erbringung von Dienstleistungen für den Bergbau und für die Gewinnung von Steinen und Erden	a	0	/	/	/	(4 866)	(+25,2)	(+25,0)	/
		b	94,4	/	/	/	(4 873)	(+26,2)	(+25,5)	/
		c	5,6	4 783	-12,7	+17,0	4 750	+10,9	+17,1	/
C	<b>Verarbeitendes Gewerbe</b>	a	28,0	4 077	-11,2	+3,1	3 819	-0,5	+2,4	(258)
		b	83,6	4 228	-11,1	+2,9	3 952	-0,6	+2,3	(276)
		c	16,4	3 308	-12,2	+3,4	3 145	-0,1	+2,6	(163)
C10	Herstellung von Nahrungs- und Futtermitteln	a	2,0	2 929	-11,0	+4,3	2 872	+2,2	+5,0	/
		b	64,3	3 248	-11,0	+5,0	3 178	+2,5	+5,6	/
		c	35,7	2 356	-10,5	+3,5	2 320	+1,8	+4,5	/
C11	Getränkeherstellung	a	0,2	3 832	-21,7	-3,6	3 682	-5,4	-3,3	/
		b	86,4	3 902	-21,9	-3,7	3 745	-5,8	-3,7	/
		c	13,6	3 385	-20,1	-3,1	3 280	-2,2	-0,2	/
C12	Tabakverarbeitung	a	0	3 464	-4,0	+1,1	3 220	-4,1	+1,8	244
		b	48,7	4 341	-2,1	+1,0	3 992	-3,8	+1,3	349
		c	51,3	2 633	-7,5	+0,2	2 489	-5,2	+1,6	144
C13	Herstellung von Textilien	a	0,4	3 194	-16,9	+2,8	3 014	-0,5	+1,1	/
		b	76,7	3 384	-17,9	-0,2	3 167	-2,2	-1,7	/
		c	23,3	2 570	-16,3	+8,1	2 509	+2,4	+6,2	/
C14	Herstellung von Bekleidung	a	0,1	3 732	-12,8	+0,3	3 411	-3,0	+0,4	/
		b	42,0	4 680	-9,6	+0,1	4 119	-2,3	+1,3	/
		c	58,0	3 044	-16,5	-0,5	2 898	-4,2	-1,3	/
C15	Herstellung von Leder, Lederwaren und Schuhen	a	0	(3 352)	(-1,2)	(+10,7)	3 180	+5,2	+9,8	/
		b	70,9	3 422	-6,0	+5,7	3 342	+3,1	+8,7	/
		c	29,1	/	/	/	(2 786)	(+12,8)	(+14,5)	/
C16	Herstellung von Holz-, Flecht-, Korb- und Korkwaren (ohne Möbel)	a	0,4	3 147	-12,3	+3,5	3 081	-1,0	+3,0	/
		b	92,6	3 166	-12,0	+3,5	3 098	-1,0	+2,9	/
		c	7,4	(2 910)	(-17,3)	(+3,9)	(2 865)	(-0,6)	(+3,7)	/
C17	Herstellung von Papier, Pappe und Waren daraus	a	0,6	3 643	-17,6	-12,9	3 453	-5,2	-2,5	/
		b	84,3	3 761	-17,1	-13,6	3 555	-5,2	-2,3	/
		c	15,7	3 009	-19,6	-3,7	2 903	-3,0	-1,6	/

\*) Klassifikation der Wirtschaftszweige, Ausgabe 2008 (WZ 2008)

Noch: **3. Durchschnittliche Verdienste und Arbeitszeiten der Arbeitnehmerinnen und Arbeitnehmer im Produzierenden Gewerbe und im Dienstleistungsbereich\*) im I. Quartal 2015 nach Wirtschaftszweigen und Geschlecht**

Noch: **3.1 Vollzeitbeschäftigte**

WZ 2008 Kode	Wirtschaftszweig a = Insgesamt b = Männer c = Frauen	Anteil der Arbeit- nehmer/ -innen an über- geordneter Zusammen- fassung	Bezahlte Wochenarbeitszeit				Bruttostundenverdienst				
			I. Quartal 2015	Veränderung I. Quartal 2015 gegenüber dem		I. Quartal 2015	Veränderung I. Quartal 2015 gegenüber dem				
				Vorquartal	entsprechen- den Vorjahres- quartal		Vorquartal	entsprechen- den Vorjahres- quartal			
									%	Stunden	%
		%	Stunden	%	EUR			%			
C18	<b>Noch: Verarbeitendes Gewerbe</b>										
	Herstellung von Druckerzeugnissen; Vervielfältigung von bespielten Ton-, Bild- und Datenträgern		a	0,5	38,6	+0,7	+2,3	21,05	20,45	+0,2	-8,0
	b	75,3	38,6	+0,3	+2,1	22,25	21,62	+0,7	-10,4		
c	24,7	38,7	+2,1	+2,9	(17,40)	(16,90)	(-0,9)	(+3,7)			
C19	Kokerei und Mineralölverarbeitung		a	0,1	38,4	-2,6	+0,8	/	(35,78)	(+2,6)	(+9,5)
	b	89,0	38,4	-2,5	+0,8	/	(36,13)	(+2,2)	(+9,7)		
	c	11,0	38,1	-2,8	+0,3	/	(32,96)	(+6,4)	(+8,1)		
C20	Herstellung von chemischen Erzeugnissen		a	1,8	38,1	-0,6	-0,1	30,61	28,03	-1,8	+2,1
	b	81,4	38,1	-0,5	-	31,54	28,82	-2,7	+1,8		
	c	18,6	37,9	-1,0	-1,0	26,54	24,53	+1,4	+3,5		
C21	Herstellung von pharmazeutischen Erzeugnissen		a	0,3	38,3	-0,7	-0,5	32,88	29,67	+2,1	+6,8
	b	61,3	38,2	-0,8	-0,8	34,25	31,02	-0,4	+5,0		
	c	38,7	38,3	-0,8	-	30,72	27,54	+7,1	+10,7		
C22	Herstellung von Gummi- und Kunststoffwaren		a	1,8	38,2	-1,4	-0,5	21,79	20,47	+3,2	+5,0
	b	82,1	38,3	-1,5	-0,5	22,38	21,01	+2,1	+3,8		
	c	17,9	37,5	-1,3	-0,3	19,02	17,99	+7,4	+10,2		
C23	Herstellung von Glas und Glaswaren, Keramik, Verarbeitung von Steinen und Erden		a	0,8	38,4	-1,0	-0,4	23,07	21,94	+3,5	+6,3
	b	92,2	38,4	-1,3	-0,8	23,15	22,01	+3,5	+6,4		
	c	7,8	38,1	+1,1	+3,3	22,08	21,03	+4,4	+4,5		
C24	Metallerzeugung und -bearbeitung		a	2,8	36,1	+0,4	+0,4	27,87	25,70	+0,3	+3,4
	b	93,9	36,1	+0,3	+0,3	27,83	25,66	-0	+3,1		
	c	6,1	36,3	+0,3	-0,3	28,34	26,26	+4,6	+7,4		
C25	Herstellung von Metallerzeugnissen		a	4,6	37,9	-1,4	-0,4	22,23	21,56	+2,3	+2,8
	b	86,3	38,1	-1,3	-0,3	22,66	21,96	+2,6	+3,0		
	c	13,7	37,1	-0,8	-0,8	19,44	18,99	+0,2	+0,8		
C26	Herstellung von Datenverarbeitungsgeräten, elektronischen und optischen Erzeugnissen		a	0,8	38,5	-0,5	-0,7	26,27	(23,42)	(+1,1)	(+3,2)
	b	73,8	38,8	-	-0,3	28,75	25,28	+0,6	+2,3		
	c	26,2	37,5	-2,1	-2,3	(19,03)	(17,98)	(+3,6)	(+7,8)		
C27	Herstellung von elektrischen Ausrüstungen		a	1,9	37,3	-0,2	+1,2	26,66	25,20	+1,6	+4,0
	b	76,5	37,6	-	+1,1	28,46	26,81	+1,3	+2,6		
	c	23,5	36,4	-0,5	+1,1	20,61	19,79	+1,4	+4,4		
C28	Maschinenbau		a	4,8	37,7	-0,6	-0,3	27,14	(25,43)	(+0)	(+4,0)
	b	88,7	37,9	-0,5	-0,5	(27,60)	(25,83)	(+0,1)	(+4,0)		
	c	11,3	36,5	-1,1	-	23,44	22,23	-1,3	+2,8		
C29	Herstellung von Kraftwagen und Kraftwagenteilen		a	1,6	37,3	+0,7	-	(27,78)	25,42	-4,6	-1,7
	b	83,6	37,4	+1,1	+0,3	(28,90)	26,34	-2,9	-0,2		
	c	/	/	/	/	/	/	/	/		
C30	Sonstiger Fahrzeugbau		a	0,2	37,8	-2,8	-1,2	26,64	23,58	+4,1	+6,3
	b	90,6	37,8	-2,8	-1,3	26,90	23,82	+5,3	+7,3		
	c	9,4	37,7	-1,8	-1,0	24,08	21,30	-7,0	-3,4		
C31	Herstellung von Möbeln		a	0,7	38,7	+1,9	+3,3	(20,13)	(18,94)	(-5,6)	(-2,3)
	b	86,0	38,7	+1,8	+3,2	/	(19,42)	(-5,2)	(-0,3)		
	c	14,0	38,5	+3,2	+3,5	(16,56)	(15,98)	(-6,4)	(-14,9)		
C32	Herstellung von sonstigen Waren		a	0,4	38,7	-0,2	-0,5	20,22	19,88	+1,4	+3,4
	b	70,9	38,9	-	-0,3	21,84	21,43	+0,6	+2,1		
	c	29,1	38,3	-0,3	-0,8	16,23	16,06	+0,9	+3,9		
C33	Reparatur und Installation von Maschinen und Ausrüstungen		a	0,9	38,8	-0,5	+0,9	26,84	24,84	-1,4	+0,9
	b	91,6	38,9	-0,8	+0,8	26,98	24,95	-2,1	+0		
	c	8,4	37,5	+1,9	+0,8	25,25	23,55	+6,2	+9,7		

\*) Klassifikation der Wirtschaftszweige, Ausgabe 2008 (WZ 2008)

Noch: **3. Durchschnittliche Verdienste und Arbeitszeiten der Arbeitnehmerinnen und Arbeitnehmer im Produzierenden Gewerbe und im Dienstleistungsbereich\*) im I. Quartal 2015 nach Wirtschaftszweigen und Geschlecht**

Noch: **3.1 Vollzeitbeschäftigte**

WZ 2008 Kode	Wirtschaftszweig a = Insgesamt b = Männer c = Frauen	Anteil der Arbeit- nehmer/ -innen an über- geordneter Zusammen- fassung	Bruttomonatsverdienst						Sonder- zahlungen		
			insgesamt			ohne Sonderzahlungen					
			I. Quartal 2015	Veränderung I. Quartal 2015 gegenüber dem		I. Quartal 2015	Veränderung I. Quartal 2015 gegenüber dem				
				Vorquartal	entsprechen- den Vorjahres- quartal		Vorquartal	entsprechen- den Vorjahres- quartal			
%	EUR	%	EUR	%	EUR						
C18	<b>Noch: Verarbeitendes Gewerbe</b>										
	Herstellung von Druckerzeugnissen; Vervielfältigung von bespielten Ton-, Bild- und Datenträgern		a	0,5	3 533	-10,9	-5,0	3 432	+0,9	-5,8	/
		b	75,3	3 732	-11,8	-7,6	3 625	+0,8	-8,5	/	
	c	24,7	(2 928)	(-7,0)	(+7,4)	(2 845)	(+1,5)	(+6,8)	/		
C19	Kokerei und Mineralölverarbeitung		a	0,1	/	/	/	(5 967)	(-0)	(+10,4)	/
		b	89,0	/	/	/	(6 030)	(-0,4)	(+10,6)	/	
		c	11,0	/	/	/	(5 459)	(+3,5)	(+8,2)	/	
C20	Herstellung von chemischen Erzeugnissen		a	1,8	5 063	-14,5	+2,7	4 636	-2,4	+2,0	/
		b	81,4	5 220	-14,9	+2,4	4 771	-3,2	+1,8	/	
		c	18,6	4 376	-13,7	+4,3	4 044	+0,4	+2,6	/	
C21	Herstellung von pharmazeutischen Erzeugnissen		a	0,3	5 468	-9,4	+5,8	4 934	+1,4	+6,3	(534)
		b	61,3	5 691	-12,1	+3,7	5 154	-0,9	+4,2	(538)	
		c	38,7	5 114	-3,9	+10,1	4 586	+6,2	+10,7	529	
C22	Herstellung von Gummi- und Kunststoffwaren		a	1,8	3 613	-13,0	+6,2	3 395	+1,8	+4,5	/
		b	82,1	3 725	-14,1	+4,7	3 497	+0,7	+3,1	/	
		c	17,9	3 098	-8,9	+12,2	2 931	+5,9	+10,1	/	
C23	Herstellung von Glas und Glaswaren, Keramik, Verarbeitung von Steinen und Erden		a	0,8	3 849	-11,7	+6,1	3 661	+2,5	+5,8	/
		b	92,2	3 866	-11,8	+5,8	3 676	+2,2	+5,6	/	
		c	7,8	3 656	-10,5	+9,3	3 482	+5,5	+8,1	/	
C24	Metallerzeugung und -bearbeitung		a	2,8	4 376	-9,3	+4,7	4 036	+0,7	+3,8	/
		b	93,9	4 370	-9,7	+4,5	4 029	+0,4	+3,5	/	
		c	6,1	4 471	-3,3	+7,7	4 142	+4,9	+7,0	/	
C25	Herstellung von Metallerzeugnissen		a	4,6	3 662	-11,3	+2,0	3 553	+0,9	+2,4	/
		b	86,3	3 747	-10,9	+2,3	3 631	+1,1	+2,7	/	
		c	13,7	3 131	-14,6	-0,3	3 058	-0,7	-0,1	/	
C26	Herstellung von Datenverarbeitungsgeräten, elektronischen und optischen Erzeugnissen		a	0,8	4 395	-2,1	+8,3	(3 918)	(+0,6)	(+2,6)	/
		b	73,8	4 853	-1,1	+9,0	4 266	+0,6	+2,2	/	
		c	26,2	(3 104)	(-5,2)	(+6,8)	(2 934)	(+1,7)	(+5,4)	/	
C27	Herstellung von elektrischen Ausrüstungen		a	1,9	4 321	-10,2	+7,0	4 084	+1,4	+5,2	/
		b	76,5	4 646	-10,2	+5,3	4 376	+1,1	+3,6	/	
		c	23,5	3 262	-11,7	+7,3	3 133	+1,1	+5,6	/	
C28	Maschinenbau		a	4,8	4 452	-9,4	+5,0	(4 172)	(-0,6)	(+3,7)	/
		b	88,7	4 546	-9,0	+5,0	(4 254)	(-0,4)	(+3,6)	/	
		c	11,3	3 714	-12,9	+3,8	3 523	-2,3	+2,7	/	
C29	Herstellung von Kraftwagen und Kraftwagenteilen		a	1,6	(4 503)	(-13,9)	(+0,6)	4 122	-3,9	-1,8	/
		b	83,6	(4 696)	(-11,8)	(+2,9)	4 281	-1,9	+0,1	/	
		c	/	/	/	/	/	/	/	/	
C30	Sonstiger Fahrzeugbau		a	0,2	4 373	-11,5	+8,8	3 871	+1,2	+5,0	/
		b	90,6	4 417	-10,9	+9,9	3 911	+2,2	+6,0	/	
		c	9,4	3 942	-15,3	-1,3	(3 486)	(-8,7)	(-4,6)	/	
C31	Herstellung von Möbeln		a	0,7	/	/	/	(3 182)	(-3,8)	(+0,9)	/
		b	86,0	/	/	/	(3 265)	(-3,6)	(+3,0)	/	
		c	14,0	(2 767)	(-15,2)	(-9,4)	(2 670)	(-3,4)	(-12,0)	/	
C32	Herstellung von sonstigen Waren		a	0,4	3 401	-10,7	+1,5	3 343	+1,3	+2,9	/
		b	70,9	3 687	-11,6	-0,1	3 618	+0,4	+1,7	/	
		c	29,1	2 703	-10,7	+3,1	2 675	+0,7	+3,2	/	
C33	Reparatur und Installation von Maschinen und Ausrüstungen		a	0,9	4 522	-11,0	-1,0	4 184	-1,8	+1,8	/
		b	91,6	4 559	-11,8	-2,1	4 216	-2,8	+0,9	/	
		c	8,4	4 116	-4,2	+10,9	3 839	+8,1	+10,8	/	

\*) Klassifikation der Wirtschaftszweige, Ausgabe 2008 (WZ 2008)



**Noch: 3. Durchschnittliche Verdienste und Arbeitszeiten der Arbeitnehmerinnen und Arbeitnehmer  
im Produzierenden Gewerbe und im Dienstleistungsbereich\*) im I. Quartal 2015  
nach Wirtschaftszweigen und Geschlecht**

**Noch: 3.1 Vollzeitbeschäftigte**

WZ 2008 Kode	Wirtschaftszweig  a = Insgesamt b = Männer c = Frauen	Anteil der Arbeit- nehmer/ -innen an über- geordneter Zusammen- fassung	Bezahlte Wochenarbeitszeit				Bruttostundenverdienst			
			I. Quartal 2015	Veränderung I. Quartal 2015 gegenüber dem		I. Quartal 2015	Veränderung I. Quartal 2015 gegenüber dem			
				Vorquartal	entsprechen- den Vorjahres- quartal		Vorquartal	entsprechen- den Vorjahres- quartal		
									%	Stunden
<b>D</b>	<b>Energieversorgung</b>	a	1,3	38,5	-0,4	-0,6	(36,78)	31,55	+3,9	+8,2
		b	82,7	38,6	-0,3	-0,5	(38,19)	32,59	+3,8	+8,3
		c	17,3	38,1	-0,8	-1,0	(30,01)	26,56	+1,2	+4,8
<b>E</b>	<b>Wasserversorgung; Abwasser- und Abfallentsorgung und Beseitigung von Umwelt- verschmutzungen</b>	a	1,2	40,5	-1,2	+0,2	20,30	19,43	-0,1	+3,0
		b	89,4	40,7	-1,2	+0,5	20,15	19,29	-	+3,0
		c	10,6	38,8	-0,5	-0,5	21,69	20,71	-0,9	+3,1
E36	Wasserversorgung	a	0,2	39,2	-0,4	+1,0	(27,73)	26,10	+1,0	+3,6
		b	80,4	39,2	-0,5	+0,8	(28,46)	26,72	+1,7	+4,4
		c	19,6	38,8	-0,3	+1,3	(24,68)	(23,53)	(-0,5)	(+1,6)
E37	Abwasserentsorgung	a	0,2	39,4	-0,4	+0,5	23,47	23,03	-5,4	+0,1
		b	86,9	39,5	-0,3	+0,8	23,44	22,99	-5,3	-0,3
		c	13,1	38,8	-1,0	-1,3	23,66	23,30	-5,6	+2,4
E38	Sammlung, Behandlung und Beseitigung von Abfällen; Rückgewinnung	a	0,8	40,9	-1,8	-0,1	18,40	17,59	+2,9	+5,3
		b	91,5	41,1	-1,9	-	18,28	17,49	+2,8	+5,2
		c	8,5	38,8	-0,5	-0,8	(19,85)	18,77	+3,5	+5,7
E39	Beseitigung von Umwelt- verschmutzungen und sonstige Entsorgung	a	0	39,4	-0,8	-0,7	22,19	21,20	+2,3	+4,6
		b	90,5	39,5	-0,8	-0,8	22,15	21,19	+2,2	+4,0
		c	9,5	39,4	+0,3	+0,5	(22,54)	21,28	+3,6	+12,2
<b>F</b>	<b>Baugewerbe</b>	a	4,4	38,2	-3,3	+1,6	18,78	18,28	+2,2	+2,4
		b	93,8	38,1	-3,8	+1,3	18,82	18,36	+2,1	+2,5
		c	6,2	39,1	-0,3	+1,6	(18,29)	17,07	+4,1	+0,9
F41	Hochbau	a	0,6	36,9	-7,3	-0,3	21,77	21,17	-0,7	+0,9
		b	92,4	36,7	-7,8	-	21,88	21,25	-0,5	+1,0
		c	7,6	39,8	-0,7	-0,3	20,48	20,28	-3,7	-1,6
F42	Tiefbau	a	0,5	35,2	-11,6	-6,5	22,41	21,45	+8,3	+10,8
		b	95,6	35,0	-12,1	-6,9	22,53	21,53	+8,6	+11,0
		c	4,4	38,6	-1,3	-	19,94	19,89	+2,9	+5,3
F43	Vorbereitende Baustellenarbeiten, Bauinstallation und sonstiges Ausbaugewerbe	a	3,4	38,8	-1,7	+2,8	17,88	17,44	+1,9	+1,3
		b	93,8	38,8	-1,8	+2,9	17,90	17,53	+1,6	+1,3
		c	6,2	39,1	+0,3	+2,6	(17,70)	16,17	+7,4	+1,6
<b>G – S</b>	<b>Dienstleistungsbereich</b>	a	64,8	39,3	-0,3	-	22,33	21,21	-3,0	+0,3
		b	62,7	39,5	-0,3	-	23,88	22,47	-3,1	+0,1
		c	37,3	38,9	-0,3	-	19,67	19,08	-2,6	+0,7
<b>G</b>	<b>Handel; Instandhaltung und Reparatur von Kraftfahrzeugen</b>	a	12,8	39,1	-0,2	+0,1	21,02	19,78	-5,9	-2,6
		b	69,2	39,4	-	+0,3	22,51	21,05	-6,3	-3,0
		c	30,8	38,5	-0,3	-0,3	17,59	16,87	-4,5	-1,0
G45	Handel mit Kraftfahrzeugen; Instandhaltung und Reparatur von Kraftfahrzeugen	a	2,0	38,8	-0,8	-0,1	(21,29)	20,00	+2,3	+6,8
		b	87,0	38,9	-0,8	+0,3	(21,75)	20,32	+2,5	+7,5
		c	13,0	38,0	-1,0	-1,3	(18,18)	(17,80)	(+0,3)	(+1,7)
G46	Großhandel (ohne Handel mit Kraftfahrzeugen)	a	6,2	39,4	+0,2	+0,5	23,29	21,56	-10,3	-6,9
		b	75,2	39,7	+0,3	+0,8	24,42	22,54	-9,7	-6,4
		c	24,8	38,6	-	-	19,74	18,49	-11,6	-8,2
G47	Einzelhandel (ohne Handel mit Kraftfahrzeugen)	a	4,5	38,8	-0,5	-0,5	17,74	17,21	-1,0	+2,6
		b	52,9	39,0	-1,0	-0,8	(19,29)	(18,63)	(-2,2)	(+0,5)
		c	47,1	38,6	-	-	15,97	15,60	+1,2	+6,4
<b>H</b>	<b>Verkehr und Lagerei</b>	a	6,4	40,2	-0,7	-0,8	17,17	16,58	-2,9	-1,2
		b	82,6	40,5	-0,7	-0,7	17,23	16,67	-2,6	-0,6
		c	17,4	39,0	-0,3	-0,5	16,88	16,15	-4,6	-4,2
H49	Landverkehr und Transport in Rohrfernleitungen	a	2,5	40,9	-1,6	-0,6	16,22	15,67	+1,7	+3,4
		b	89,0	41,2	-1,4	-0,5	15,99	15,48	+1,5	+3,1
		c	11,0	39,1	-0,3	-	18,20	(17,36)	(+1,8)	(+4,3)

\*) Klassifikation der Wirtschaftszweige, Ausgabe 2008 (WZ 2008)

Noch: **3. Durchschnittliche Verdienste und Arbeitszeiten der Arbeitnehmerinnen und Arbeitnehmer im Produzierenden Gewerbe und im Dienstleistungsbereich\*) im I. Quartal 2015 nach Wirtschaftszweigen und Geschlecht**

Noch: **3.1 Vollzeitbeschäftigte**

WZ 2008 Kode	Wirtschaftszweig a = Insgesamt b = Männer c = Frauen	Anteil der Arbeit- nehmer/ -innen an über- geordneter Zusammen- fassung	Bruttomonatsverdienst						Sonder- zahlungen	
			insgesamt			ohne Sonderzahlungen				
			I. Quartal 2015	Veränderung I. Quartal 2015 gegenüber dem		I. Quartal 2015	Veränderung I. Quartal 2015 gegenüber dem			
				Vorquartal	entsprechen- den Vorjahres- quartal		Vorquartal	entsprechen- den Vorjahres- quartal		
%	EUR	%	EUR	%	EUR					
<b>D</b>	<b>Energieversorgung</b>	<b>a</b>	<b>1,3</b>	<b>(6 154)</b>	<b>(-7,6)</b>	<b>(+13,3)</b>	<b>5 279</b>	<b>+3,5</b>	<b>+7,6</b>	/
		<b>b</b>	<b>82,7</b>	<b>(6 402)</b>	<b>(-6,6)</b>	<b>(+13,9)</b>	<b>5 463</b>	<b>+3,4</b>	<b>+7,7</b>	/
		<b>c</b>	<b>17,3</b>	<b>(4 974)</b>	<b>(-15,3)</b>	<b>(+6,4)</b>	<b>4 402</b>	<b>+0,4</b>	<b>+3,8</b>	/
<b>E</b>	<b>Wasserversorgung; Abwasser- und Abfallentsorgung und Beseitigung von Umwelt- verschmutzungen</b>	<b>a</b>	<b>1,2</b>	<b>3 570</b>	<b>-17,0</b>	<b>+3,2</b>	<b>3 417</b>	<b>-1,3</b>	<b>+3,3</b>	/
		<b>b</b>	<b>89,4</b>	<b>3 559</b>	<b>-16,9</b>	<b>+3,1</b>	<b>3 408</b>	<b>-1,3</b>	<b>+3,3</b>	/
		<b>c</b>	<b>10,6</b>	<b>3 659</b>	<b>-18,1</b>	<b>+3,7</b>	<b>3 494</b>	<b>-1,4</b>	<b>+2,7</b>	/
E36	Wasserversorgung	a	0,2	4 717	-17,2	+3,5	4 440	+0,7	+4,6	/
		b	80,4	4 852	-16,4	+4,1	4 554	+1,3	+5,3	/
		c	19,6	(4 161)	(-20,0)	(+2,5)	3 968	-0,7	+3,1	/
E37	Abwasserentsorgung	a	0,2	4 020	-24,7	+0,6	3 946	-5,7	+0,5	/
		b	86,9	4 025	-24,6	+0,4	3 949	-5,5	+0,5	/
		c	13,1	3 986	-25,8	+1,5	3 925	-6,7	+0,9	/
E38	Sammlung, Behandlung und Beseitigung von Abfällen; Rückgewinnung	a	0,8	3 272	-13,0	+5,4	3 128	+1,1	+5,2	/
		b	91,5	3 265	-13,2	+5,3	3 124	+0,9	+5,1	/
		c	8,5	(3 350)	(-11,0)	(+6,7)	3 167	+3,0	+5,0	/
E39	Beseitigung von Umwelt- verschmutzungen und sonstige Entsorgung	a	0	3 803	-16,6	+4,6	3 633	+1,5	+3,8	(169)
		b	90,5	3 797	-16,9	+3,7	3 632	+1,3	+3,1	165
		c	9,5	(3 856)	(-13,0)	(+15,7)	3 641	+3,7	+12,7	/
<b>F</b>	<b>Baugewerbe</b>	<b>a</b>	<b>4,4</b>	<b>3 117</b>	<b>-9,1</b>	<b>+3,6</b>	<b>3 032</b>	<b>-1,3</b>	<b>+3,9</b>	/
		<b>b</b>	<b>93,8</b>	<b>3 117</b>	<b>-9,7</b>	<b>+3,3</b>	<b>3 041</b>	<b>-1,6</b>	<b>+3,9</b>	/
		<b>c</b>	<b>6,2</b>	<b>(3 110)</b>	<b>(-1,5)</b>	<b>(+7,6)</b>	<b>2 903</b>	<b>+3,9</b>	<b>+2,7</b>	/
F41	Hochbau	a	0,6	3 492	-15,9	+0,8	3 396	-7,9	+0,5	/
		b	92,4	3 488	-15,5	+1,1	3 387	-8,2	+0,9	/
		c	7,6	3 539	-18,5	-1,7	3 504	-4,6	-2,0	/
F42	Tiefbau	a	0,5	3 423	-12,5	+5,5	3 277	-4,2	+3,5	/
		b	95,6	3 427	-12,5	+5,6	3 274	-4,4	+3,4	/
		c	4,4	3 348	-11,9	+4,9	3 338	+1,7	+5,3	/
F43	Vorbereitende Baustellenarbeiten, Bauinstallation und sonstiges Ausbaugewerbe	a	3,4	3 015	-7,6	+3,4	2 940	+0,1	+4,2	/
		b	93,8	3 015	-8,4	+3,0	2 953	-0,3	+4,2	/
		c	6,2	(3 003)	(+5,9)	(+10,7)	2 744	+7,5	+4,1	/
<b>G – S</b>	<b>Dienstleistungsbereich</b>	<b>a</b>	<b>64,8</b>	<b>3 812</b>	<b>-13,9</b>	<b>-0,2</b>	<b>3 622</b>	<b>-3,2</b>	<b>+0,3</b>	<b>(190)</b>
		<b>b</b>	<b>62,7</b>	<b>4 100</b>	<b>-12,8</b>	<b>-0,5</b>	<b>3 857</b>	<b>-3,5</b>	<b>+0,1</b>	<b>(243)</b>
		<b>c</b>	<b>37,3</b>	<b>3 328</b>	<b>-16,2</b>	<b>+0,3</b>	<b>3 228</b>	<b>-2,7</b>	<b>+0,7</b>	<b>(100)</b>
<b>G</b>	<b>Handel; Instandhaltung und Reparatur von Kraftfahrzeugen</b>	<b>a</b>	<b>12,8</b>	<b>3 572</b>	<b>-15,0</b>	<b>-5,1</b>	<b>3 362</b>	<b>-6,1</b>	<b>-2,5</b>	/
		<b>b</b>	<b>69,2</b>	<b>3 850</b>	<b>-14,6</b>	<b>-5,2</b>	<b>3 601</b>	<b>-6,4</b>	<b>-2,8</b>	/
		<b>c</b>	<b>30,8</b>	<b>2 947</b>	<b>-15,8</b>	<b>-4,1</b>	<b>2 826</b>	<b>-4,6</b>	<b>-1,1</b>	/
G45	Handel mit Kraftfahrzeugen; Instandhaltung und Reparatur von Kraftfahrzeugen	a	2,0	(3 586)	(-2,8)	(-1,3)	3 369	+1,5	+6,7	/
		b	87,0	(3 673)	(-1,6)	(+0,9)	3 432	+1,7	+7,6	/
		c	13,0	(3 003)	(-11,7)	(-16,4)	(2 940)	(-0,7)	(+0,3)	/
G46	Großhandel (ohne Handel mit Kraftfahrzeugen)	a	6,2	3 990	-19,7	-8,4	3 694	-10,1	-6,4	/
		b	75,2	4 213	-18,5	-7,3	3 890	-9,3	-5,7	/
		c	24,8	3 312	-22,7	-11,8	3 101	-11,7	-8,1	/
G47	Einzelhandel (ohne Handel mit Kraftfahrzeugen)	a	4,5	2 991	-10,2	+1,2	2 903	-1,4	+2,1	/
		b	52,9	(3 272)	(-10,3)	(-2,0)	(3 160)	(-2,9)	(-0,3)	/
		c	47,1	2 676	-9,8	+6,8	2 614	+1,1	+6,3	/
<b>H</b>	<b>Verkehr und Lagerei</b>	<b>a</b>	<b>6,4</b>	<b>3 002</b>	<b>-16,0</b>	<b>-2,6</b>	<b>2 899</b>	<b>-3,6</b>	<b>-2,0</b>	/
		<b>b</b>	<b>82,6</b>	<b>3 032</b>	<b>-15,7</b>	<b>-2,2</b>	<b>2 933</b>	<b>-3,3</b>	<b>-1,4</b>	/
		<b>c</b>	<b>17,4</b>	<b>2 861</b>	<b>-17,2</b>	<b>-4,7</b>	<b>2 737</b>	<b>-4,7</b>	<b>-4,7</b>	/
H49	Landverkehr und Transport in Rohrfernleitungen	a	2,5	2 886	-9,6	+4,5	2 788	+0,1	+2,8	/
		b	89,0	2 860	-9,4	+4,1	2 768	-0,1	+2,5	/
		c	11,0	3 090	-13,2	+6,7	(2 947)	(+1,4)	(+4,1)	/

\*) Klassifikation der Wirtschaftszweige, Ausgabe 2008 (WZ 2008)

**Noch: 3. Durchschnittliche Verdienste und Arbeitszeiten der Arbeitnehmerinnen und Arbeitnehmer  
im Produzierenden Gewerbe und im Dienstleistungsbereich\*) im I. Quartal 2015  
nach Wirtschaftszweigen und Geschlecht**

**Noch: 3.1 Vollzeitbeschäftigte**

WZ 2008 Kode	Wirtschaftszweig  a = Insgesamt b = Männer c = Frauen	Anteil der Arbeit- nehmer/ -innen an über- geordneter Zusammen- fassung	Bezahlte Wochenarbeitszeit				Bruttostundenverdienst			
			I. Quartal 2015	Veränderung I. Quartal 2015 gegenüber dem		I. Quartal 2015	Veränderung I. Quartal 2015 gegenüber dem			
				Vorquartal	entsprechen- den Vorjahres- quartal		Vorquartal	entsprechen- den Vorjahres- quartal		
									%	Stunden
H50	Noch: <b>Verkehr und Lagerei</b> Schifffahrt	a	0	39,2	-0,5	-1,3	25,40	24,74	+2,1	+2,9
		b	75,7	39,4	-0,3	-1,3	26,81	26,07	+3,6	+5,2
		c	24,3	38,5	-1,0	-1,0	20,93	(20,49)	(-4,4)	(-5,3)
H51	Luftfahrt	a	0,1	39,1	+0,1	-0,9	27,54	26,87	+3,1	+10,2
		b	57,3	39,1	-0,8	-1,8	33,93	33,16	+5,7	+10,6
		c	42,7	39,1	+1,0	-	18,95	(18,41)	(-1,4)	(+5,0)
H52	Lagerei sowie Erbringung von sonstigen Dienstleistungen für den Verkehr	a	2,7	40,1	-	-1,2	17,64	16,92	-6,6	-3,8
		b	80,6	40,3	-	-1,2	17,91	17,21	-6,4	-3,1
		c	19,4	39,0	-0,5	-1,3	(16,48)	15,68	-7,4	-6,9
H53	Post-, Kurier- und Expressdienste	a	1,0	39,1	-0,2	-0,3	(17,07)	(16,73)	(-3,9)	(-3,7)
		b	74,9	39,2	-0,3	-0,3	(17,48)	(17,20)	(-3,3)	(-2,1)
		c	25,1	39,0	+0,3	+0,5	(15,83)	(15,35)	(-5,5)	(-8,4)
I	<b>Gastgewerbe</b>	a	<b>1,6</b>	<b>38,8</b>	<b>-1,3</b>	<b>-0,7</b>	<b>13,61</b>	<b>13,28</b>	<b>+5,7</b>	<b>+6,2</b>
		b	<b>53,9</b>	<b>39,2</b>	<b>-1,8</b>	<b>-1,0</b>	<b>14,44</b>	<b>14,05</b>	<b>+6,5</b>	<b>+5,6</b>
		c	<b>46,1</b>	<b>38,4</b>	<b>-0,8</b>	<b>-0,3</b>	<b>12,62</b>	<b>12,36</b>	<b>+5,0</b>	<b>+7,0</b>
I55	Beherbergung	a	0,7	39,0	-0,8	-	14,59	14,11	+8,1	+9,4
		b	45,9	39,4	-	+0,5	(16,45)	(15,79)	(+9,9)	(+10,9)
		c	54,1	38,6	-1,5	-0,3	12,99	12,66	+6,1	+7,5
I56	Gastronomie	a	0,9	38,7	-1,7	-1,2	12,83	12,63	+3,1	+3,5
		b	60,2	39,1	-2,5	-1,8	13,23	13,01	+3,0	+1,8
		c	39,8	38,2	-0,3	-0,3	12,22	12,04	+3,4	+6,5
J	<b>Information und Kommuni- kation</b>	a	<b>3,3</b>	<b>39,0</b>	<b>-0,1</b>	<b>-0,6</b>	<b>32,51</b>	<b>29,02</b>	<b>-1,9</b>	<b>+0,5</b>
		b	<b>76,2</b>	<b>39,1</b>	<b>-0,3</b>	<b>-0,8</b>	<b>34,77</b>	<b>30,68</b>	<b>-1,8</b>	<b>+0,9</b>
		c	<b>23,8</b>	<b>38,7</b>	<b>-</b>	<b>-0,3</b>	<b>25,18</b>	<b>23,63</b>	<b>-1,6</b>	<b>+0,1</b>
J58	Verlagswesen	a	0,3	36,7	-0,6	+0,1	31,83	28,53	+3,9	+7,3
		b	59,3	36,9	-0,8	+0,3	37,16	32,56	+3,8	+7,4
		c	40,7	36,5	-0,3	-	23,99	22,61	+4,0	+6,1
J59	Herstellung, Verleih und Vertrieb von Filmen und Fernsehpro- grammen; Kinos; Tonstudios und Verlegen von Musik	a	0,1	40,0	-0,7	-0,6	23,49	22,35	-4,8	+0
		b	68,0	39,8	+0,3	-	25,10	23,84	-1,2	+2,0
		c	32,0	40,4	-3,1	-2,4	(20,11)	(19,22)	(-12,8)	(-4,6)
J60	Rundfunkveranstalter	a	0,2	38,9	-0,3	-0,4	31,46	30,22	+0,6	+3,6
		b	61,7	38,9	-0,3	-0,3	33,48	31,91	+0,5	+3,3
		c	38,3	38,8	-0,3	-0,5	28,21	27,49	+0,7	+4,0
J61	Telekommunikation	a	0,5	38,7	-0,6	-0,8	35,40	32,25	+1,3	-1,2
		b	80,1	38,7	-0,5	-0,8	36,50	32,91	+1,3	-1,7
		c	19,9	38,6	-0,5	-0,8	30,92	29,56	+1,4	+0,7
J62	Erbringung von Dienstleistungen der Informationstechnologie	a	1,9	39,4	-	-1,1	(33,34)	29,15	-2,1	+1,8
		b	81,5	39,5	-	-1,0	(35,21)	30,54	-2,1	+2,3
		c	18,5	39,3	+0,3	-1,0	25,08	23,04	-0,3	+2,5
J63	Informationsdienstleistungen	a	0,3	39,3	+0,8	+1,0	27,99	25,82	-10,5	-9,0
		b	68,6	39,5	+1,0	+1,3	30,91	28,21	-10,2	-8,4
		c	31,4	39,0	+0,8	+0,8	21,52	20,54	-9,2	-9,7
K	<b>Erbringung von Finanz- und Versicherungsdienst- leistungen</b>	a	<b>3,4</b>	<b>38,5</b>	<b>+0,3</b>	<b>+0,4</b>	<b>(31,80)</b>	<b>27,95</b>	<b>-3,3</b>	<b>-0,5</b>
		b	<b>59,9</b>	<b>38,6</b>	<b>+0,3</b>	<b>+0,3</b>	<b>(36,20)</b>	<b>31,23</b>	<b>-2,7</b>	<b>-0,2</b>
		c	<b>40,1</b>	<b>38,5</b>	<b>+0,5</b>	<b>+0,8</b>	<b>25,18</b>	<b>23,04</b>	<b>-5,7</b>	<b>-2,8</b>
K64	Erbringung von Finanzdienst- leistungen	a	2,2	39,0	-	-	(31,57)	27,70	-6,5	-2,5
		b	59,3	39,0	-	-0,3	(36,33)	31,28	-5,8	-2,3
		c	40,7	38,9	+0,3	+0,3	(24,61)	22,47	-7,0	-2,6

\*) Klassifikation der Wirtschaftszweige, Ausgabe 2008 (WZ 2008)

Noch: **3. Durchschnittliche Verdienste und Arbeitszeiten der Arbeitnehmerinnen und Arbeitnehmer im Produzierenden Gewerbe und im Dienstleistungsbereich\*) im I. Quartal 2015 nach Wirtschaftszweigen und Geschlecht**

Noch: **3.1 Vollzeitbeschäftigte**

WZ 2008 Kode	Wirtschaftszweig a = Insgesamt b = Männer c = Frauen	Anteil der Arbeit- nehmer/ -innen an über- geordneter Zusammen- fassung	Bruttomonatsverdienst						Sonder- zahlungen	
			insgesamt			ohne Sonderzahlungen				
			I. Quartal 2015	Veränderung I. Quartal 2015 gegenüber dem		I. Quartal 2015	Veränderung I. Quartal 2015 gegenüber dem			
				Vorquartal	entsprechen- den Vorjahres- quartal		Vorquartal	entsprechen- den Vorjahres- quartal		
%	EUR	%	EUR	%	EUR					
H50	Noch: <b>Verkehr und Lagerei</b> Schifffahrt	a	0	4 322	-16,3	+4,0	4 209	+1,6	+1,6	/
		b	75,7	4 584	-15,6	+6,4	4 458	+3,2	+3,9	/
		c	24,3	(3 505)	(-19,9)	(-4,3)	(3 432)	(-5,3)	(-6,2)	/
H51	Luftfahrt	a	0,1	4 680	-3,3	+9,2	4 565	+3,2	+9,2	/
		b	57,3	5 772	-1,9	+8,7	5 639	+5,2	+8,7	/
		c	42,7	3 216	-5,7	+5,2	(3 125)	(-0,4)	(+5,0)	/
H52	Lagerei sowie Erbringung von sonstigen Dienstleistungen für den Verkehr	a	2,7	3 071	-20,4	-7,2	2 947	-6,5	-4,9	/
		b	80,6	3 138	-20,4	-6,8	3 016	-6,3	-4,3	/
		c	19,4	(2 793)	(-20,2)	(-9,5)	2 657	-7,8	-7,9	/
H53	Post-, Kurier- und Expressdienste	a	1,0	(2 902)	(-18,2)	(-3,3)	(2 846)	(-4,1)	(-3,9)	/
		b	74,9	(2 976)	(-18,6)	(-2,5)	(2 929)	(-3,7)	(-2,4)	/
		c	25,1	(2 681)	(-16,4)	(-5,5)	(2 598)	(-5,4)	(-8,0)	/
I	<b>Gastgewerbe</b>	a	<b>1,6</b>	<b>2 296</b>	<b>-3,6</b>	<b>+4,9</b>	<b>2 240</b>	<b>+4,3</b>	<b>+5,5</b>	/
		b	<b>53,9</b>	<b>2 458</b>	<b>-2,6</b>	<b>+3,9</b>	<b>2 392</b>	<b>+4,7</b>	<b>+4,5</b>	/
		c	<b>46,1</b>	<b>2 105</b>	<b>-4,8</b>	<b>+6,0</b>	<b>2 062</b>	<b>+4,1</b>	<b>+6,6</b>	/
I55	Beherbergung	a	0,7	2 470	-1,8	+8,4	2 388	+7,2	+9,3	/
		b	45,9	(2 813)	(+1,7)	(+10,4)	(2 699)	(+9,8)	(+11,2)	/
		c	54,1	2 180	-5,5	+6,0	2 124	+4,6	+7,1	/
I56	Gastronomie	a	0,9	2 159	-6,0	+1,9	2 124	+1,4	+2,3	/
		b	60,2	2 247	-6,6	-0,6	2 209	+0,4	+0,1	/
		c	39,8	2 026	-4,8	+5,9	1 996	+3,1	+6,0	/
J	<b>Information und Kommuni- kation</b>	a	<b>3,3</b>	<b>5 513</b>	<b>-7,6</b>	<b>-1,8</b>	<b>4 921</b>	<b>-2,0</b>	<b>-0,2</b>	/
		b	<b>76,2</b>	<b>5 912</b>	<b>-6,8</b>	<b>-1,5</b>	<b>5 217</b>	<b>-1,9</b>	<b>+0,2</b>	/
		c	<b>23,8</b>	<b>4 233</b>	<b>-10,5</b>	<b>-1,7</b>	<b>3 973</b>	<b>-1,6</b>	<b>-0,3</b>	/
J58	Verlagswesen	a	0,3	5 078	-9,6	+4,1	4 552	+3,3	+7,4	(526)
		b	59,3	5 955	-8,8	+4,0	5 218	+2,9	+7,6	/
		c	40,7	3 801	-11,8	+3,3	3 581	+3,7	+6,0	/
J59	Herstellung, Verleih und Vertrieb von Filmen und Fernsehpro- grammen; Kinos; Tonstudios und Verlegen von Musik	a	0,1	4 083	-10,4	+0,8	3 885	-5,5	-0,6	/
		b	68,0	4 345	-6,3	+2,6	4 127	-0,9	+2,2	/
		c	32,0	3 526	-19,1	-3,2	3 370	-15,5	-7,0	/
J60	Rundfunkveranstalter	a	0,2	5 312	-11,0	-0,6	5 102	+0,3	+3,2	/
		b	61,7	5 660	-10,0	-1,6	5 395	+0,2	+3,0	/
		c	38,3	4 752	-13,0	+1,2	4 631	+0,3	+3,5	/
J61	Telekommunikation	a	0,5	5 950	+2,4	-1,2	5 420	+0,7	-2,0	/
		b	80,1	(6 141)	(+3,7)	(-1,0)	5 536	+0,7	-2,4	/
		c	19,9	5 180	-3,2	-2,2	4 953	+0,7	-0,2	/
J62	Erbringung von Dienstleistungen der Informationstechnologie	a	1,9	(5 714)	(-8,3)	(-1,7)	4 996	-2,1	+0,7	/
		b	81,5	(6 038)	(-8,0)	(-1,1)	5 236	-2,2	+1,2	/
		c	18,5	4 288	-8,7	-0,6	3 938	-	+1,6	/
J63	Informationsdienstleistungen	a	0,3	4 780	-12,8	-9,4	4 411	-9,7	-8,1	/
		b	68,6	5 299	-11,6	-9,1	4 836	-9,4	-7,4	/
		c	31,4	3 645	-14,4	-8,8	3 480	-8,6	-8,9	(165)
K	<b>Erbringung von Finanz- und Versicherungsdienst- leistungen</b>	a	<b>3,4</b>	<b>(5 324)</b>	<b>(-11,8)</b>	<b>(+1,5)</b>	<b>4 681</b>	<b>-3,0</b>	<b>-0</b>	/
		b	<b>59,9</b>	<b>(6 069)</b>	<b>(-8,0)</b>	<b>(+1,5)</b>	<b>5 235</b>	<b>-2,6</b>	<b>+0</b>	/
		c	<b>40,1</b>	<b>4 210</b>	<b>-19,8</b>	<b>-1,0</b>	<b>3 852</b>	<b>-5,2</b>	<b>-2,1</b>	/
K64	Erbringung von Finanzdienst- leistungen	a	2,2	(5 345)	(-14,2)	(-2,2)	4 690	-6,5	-2,5	/
		b	59,3	(6 160)	(-10,0)	(-1,8)	5 302	-5,9	-2,5	/
		c	40,7	(4 157)	(-21,2)	(-2,9)	3 797	-6,8	-2,5	/

\*) Klassifikation der Wirtschaftszweige, Ausgabe 2008 (WZ 2008)

Noch: **3. Durchschnittliche Verdienste und Arbeitszeiten der Arbeitnehmerinnen und Arbeitnehmer im Produzierenden Gewerbe und im Dienstleistungsbereich\*) im I. Quartal 2015 nach Wirtschaftszweigen und Geschlecht**

Noch: **3.1 Vollzeitbeschäftigte**

WZ 2008 Kode	Wirtschaftszweig a = Insgesamt b = Männer c = Frauen	Anteil der Arbeit- nehmer/ -innen an über- geordneter Zusammen- fassung	Bezahlte Wochenarbeitszeit			Bruttostundenverdienst				
			I. Quartal 2015	Veränderung I. Quartal 2015 gegenüber dem		I. Quartal 2015	Veränderung I. Quartal 2015 gegenüber dem			
				Vorquartal	entsprechen- den Vorjahres- quartal		Vorquartal	entsprechen- den Vorjahres- quartal		
									insgesamt	
%	Stunden	%		EUR	%					
K65	Noch: Erbringung von Finanz- und Versicherungsdienstleistungen Versicherungen, Rückversicherungen und Pensionskassen (ohne Sozialversicherung)	a	0,9	37,6	-	+0,4	32,93	29,09	+3,8	+4,9
		b	61,4	37,6	-	+0,3	36,72	31,74	+3,7	+4,8
		c	38,6	37,5	-	+0,5	26,86	24,85	-0,8	+0,4
K66	Mit Finanz- und Versicherungsdienstleistungen verbundene Tätigkeiten	a	0,3	38,4	-0	-0,1	30,21	26,55	-3,6	-2,6
		b	60,0	38,5	-	-	33,88	29,48	-2,5	-1,7
		c	40,0	38,4	-	-	24,70	22,15	-3,9	-2,3
L	Grundstücks- und Wohnungswesen	a	0,6	38,6	-0,2	-0,8	(27,16)	25,31	-0,5	+5,1
		b	64,5	38,7	-0,5	-1,3	(29,56)	(27,44)	(-0,7)	(+6,1)
		c	35,5	38,3	-	-	22,76	21,38	-1,1	+2,4
M	Erbringung von freiberuflichen, wissenschaftlichen und technischen Dienstleistungen	a	6,4	39,1	-0,4	-	29,27	26,53	-1,7	+1,2
		b	63,1	39,3	-0,3	+0,3	33,17	29,56	-1,9	+0,7
		c	36,9	38,7	-0,3	-0,3	22,51	21,28	-0,7	+2,4
M69	Rechts- und Steuerberatung, Wirtschaftsprüfung	a	1,3	39,2	-0,6	-0,1	25,65	24,74	+1,1	+3,7
		b	41,4	39,8	-0,7	-	34,19	32,67	+1,1	+1,1
		c	58,6	38,8	-0,3	-0,3	19,45	18,98	+1,1	+4,3
M70	Verwaltung und Führung von Unternehmen und Betrieben; Unternehmensberatung	a	2,2	38,9	-0,2	-0,1	35,09	30,15	-6,5	-3,1
		b	60,5	39,1	-0,3	-	40,38	33,81	-6,5	-3,4
		c	39,5	38,6	-	-	26,86	24,46	-4,8	-1,0
M71	Architektur- und Ingenieurbüros; technische, physikalische und chemische Untersuchung	a	2,0	39,1	-0,2	+0,2	26,70	24,57	-0,1	+3,3
		b	81,2	39,2	-0,3	+0,3	(28,28)	25,75	-0,3	+3,3
		c	18,8	38,8	+0,5	+0,8	19,81	19,41	+0,7	+4,9
M72	Forschung und Entwicklung	a	0,3	39,0	-0,8	+0,3	(26,46)	26,01	+1,8	+3,9
		b	62,7	39,1	-0,8	+0,3	(28,99)	(28,36)	(+2,8)	(+4,7)
		c	37,3	38,7	-0,8	+0,3	22,16	21,99	-0,5	+1,9
M73	Werbung und Marktforschung	a	0,4	39,5	-0,3	-	(27,66)	25,09	+5,4	+11,1
		b	59,5	39,5	-0,5	-	(31,23)	27,97	+6,5	+11,5
		c	40,5	39,4	-0,3	-0,3	(22,42)	20,85	+4,5	+8,1
M74	Sonstige freiberufliche, wissenschaftliche und technische Tätigkeiten	a	0,1	39,5	-	+0,7	22,85	22,33	-0,8	+0,3
		b	69,8	39,8	-0,3	+0,8	25,05	24,44	+1,0	+1,3
		c	30,2	38,8	+1,3	+0,5	17,65	17,30	-3,0	-0,5
M75	Veterinärwesen	a	0	39,5	-3,0	-2,5	(18,13)	(18,04)	(+10,2)	(+6,5)
		b	31,3	39,8	-3,2	-2,2	22,51	22,49	-6,2	+1,7
		c	68,7	39,3	-3,2	-2,7	/	/	/	/
N	Erbringung von sonstigen wirtschaftlichen Dienstleistungen	a	6,1	38,2	-1,0	-	15,55	15,05	+2,6	+2,6
		b	74,1	38,3	-1,3	-	15,52	15,02	+2,2	+2,0
		c	25,9	37,7	-0,3	-	15,64	15,12	+3,9	+4,4
N77	Vermietung von beweglichen Sachen	a	0,2	42,1	-1,2	+1,1	(19,65)	(18,74)	(+3,4)	(-4,3)
		b	76,3	43,1	-1,1	+1,4	(19,66)	(18,78)	(+2,3)	(-4,8)
		c	23,7	39,0	-0,5	-0,3	19,62	18,59	+8,3	-2,8
N78	Vermittlung und Überlassung von Arbeitskräften	a	3,3	36,7	-1,4	-0,3	13,60	13,29	+0,2	+0,9
		b	75,8	36,7	-1,6	-0,3	13,38	13,09	-0,5	+0,1
		c	24,2	36,6	-0,8	-0,5	(14,30)	(13,91)	(+2,1)	(+3,5)
N79	Reisebüros, Reiseveranstalter und Erbringung sonstiger Reservierungsdienstleistungen	a	0,2	39,6	-1,2	+0,5	17,39	16,56	-4,1	-4,5
		b	41,6	40,1	-0,7	+2,0	19,19	18,44	-6,4	-7,9
		c	58,4	39,3	-1,5	-0,5	16,08	15,20	-1,3	-1,7
N80	Wach- und Sicherheitsdienste sowie Detekteien	a	0,5	42,4	+0,1	+1,1	11,88	11,74	-4,6	-2,9
		b	84,5	43,1	-0,7	+0,2	11,81	11,65	-5,1	-3,2
		c	15,5	38,5	+3,8	+5,8	12,30	12,27	-1,7	-0,8

\*) Klassifikation der Wirtschaftszweige, Ausgabe 2008 (WZ 2008)

Noch: **3. Durchschnittliche Verdienste und Arbeitszeiten der Arbeitnehmerinnen und Arbeitnehmer im Produzierenden Gewerbe und im Dienstleistungsbereich\*) im I. Quartal 2015 nach Wirtschaftszweigen und Geschlecht**

Noch: **3.1 Vollzeitbeschäftigte**

WZ 2008 Kode	Wirtschaftszweig a = Insgesamt b = Männer c = Frauen	Anteil der Arbeit- nehmer/ -innen an über- geordneter Zusammen- fassung	Bruttomonatsverdienst						Sonder- zahlungen	
			insgesamt			ohne Sonderzahlungen				
			I. Quartal 2015	Veränderung I. Quartal 2015 gegenüber dem		I. Quartal 2015	Veränderung I. Quartal 2015 gegenüber dem			
				Vorquartal	entsprechen- den Vorjahres- quartal		Vorquartal	entsprechen- den Vorjahres- quartal		
%	EUR	%	EUR	%	EUR					
K65	Noch: Erbringung von Finanz- und Versicherungsdienstleistungen Versicherungen, Rückversicherungen und Pensionskassen (ohne Sozialversicherung)	a	0,9	5 374	-8,1	+10,7	4 747	+3,8	+5,3	/
		b	61,4	6 001	-4,9	+10,7	5 187	+3,9	+5,1	/
		c	38,6	4 374	-17,8	+4,3	4 046	-1,0	+0,8	/
K66	Mit Finanz- und Versicherungsdienstleistungen verbundene Tätigkeiten	a	0,3	5 047	-8,1	-9,0	4 435	-3,6	-2,7	/
		b	60,0	5 661	-5,3	-9,0	4 927	-2,5	-1,8	/
		c	40,0	4 124	-11,8	-6,4	3 698	-3,9	-2,2	/
L	Grundstücks- und Wohnungswesen	a	0,6	(4 553)	(-9,6)	(+6,9)	4 242	-0,7	+4,2	/
		b	64,5	(4 974)	(-9,3)	(+7,5)	(4 618)	(-1,1)	(+4,8)	/
		c	35,5	3 788	-11,3	+5,2	3 558	-1,0	+2,4	/
M	Erbringung von freiberuflichen, wissenschaftlichen und technischen Dienstleistungen	a	6,4	4 968	-15,2	+2,2	4 504	-2,0	+1,2	/
		b	63,1	5 659	-14,6	+1,8	5 043	-2,3	+0,8	/
		c	36,9	3 788	-16,0	+3,5	3 582	-1,0	+2,3	/
M69	Rechts- und Steuerberatung, Wirtschaftsprüfung	a	1,3	4 369	-15,5	+4,7	4 214	+0,5	+3,6	/
		b	41,4	5 917	-17,1	+2,5	5 655	+0,3	+1,3	/
		c	58,6	3 276	-13,5	+4,7	3 197	+0,7	+3,9	/
M70	Verwaltung und Führung von Unternehmen und Betrieben; Unternehmensberatung	a	2,2	5 925	-20,7	-0,6	5 091	-6,7	-3,2	/
		b	60,5	6 855	-19,5	-0,5	5 739	-6,7	-3,5	/
		c	39,5	4 500	-21,8	+1,1	4 097	-5,0	-1,1	/
M71	Architektur- und Ingenieurbüros; technische, physikalische und chemische Untersuchung	a	2,0	4 535	-9,8	+3,5	4 173	-0,3	+3,5	/
		b	81,2	(4 813)	(-9,3)	(+3,4)	4 382	-0,7	+3,4	/
		c	18,8	3 338	-13,1	+6,8	3 270	+1,2	+5,7	/
M72	Forschung und Entwicklung	a	0,3	(4 481)	(-22,5)	(-2,0)	4 403	+1,1	+4,2	/
		b	62,7	(4 930)	(-23,1)	(-1,4)	(4 824)	(+2,1)	(+5,1)	/
		c	37,3	3 724	-21,5	-3,5	3 695	-1,4	+2,2	/
M73	Werbung und Marktforschung	a	0,4	(4 746)	(+4,5)	(+16,3)	4 304	+5,0	+11,1	/
		b	59,5	(5 362)	(+5,2)	(+16,8)	4 803	+6,0	+11,6	/
		c	40,5	(3 841)	(+4,6)	(+12,7)	3 571	+4,3	+8,0	/
M74	Sonstige freiberufliche, wissenschaftliche und technische Tätigkeiten	a	0,1	3 920	-11,7	-3,3	3 830	-0,8	+1,0	/
		b	69,8	4 328	-10,4	-2,9	4 224	+0,6	+2,1	/
		c	30,2	2 976	-12,8	-1,7	2 917	-1,8	+0,1	/
M75	Veterinärwesen	a	0	(3 107)	(-10,2)	(+2,1)	(3 093)	(+6,8)	(+3,9)	/
		b	31,3	3 898	-19,9	-3,4	3 893	-9,1	-0,5	/
		c	68,7	(2 747)	(-12,0)	(-0,6)	/	/	/	/
N	Erbringung von sonstigen wirtschaftlichen Dienstleistungen	a	6,1	2 579	-3,0	+1,6	2 496	+1,6	+2,7	/
		b	74,1	2 584	-3,2	+1,5	2 502	+0,9	+2,1	/
		c	25,9	2 564	-2,4	+1,9	2 478	+3,7	+4,5	/
N77	Vermietung von beweglichen Sachen	a	0,2	3 599	-2,9	-10,6	3 432	+2,2	-3,3	/
		b	76,3	(3 682)	(-3,7)	(-10,7)	3 518	+1,3	-3,4	/
		c	23,7	3 330	+1,6	-10,4	3 155	+7,9	-2,9	/
N78	Vermittlung und Überlassung von Arbeitskräften	a	3,3	2 167	-4,3	-0,5	2 117	-1,3	+0,6	/
		b	75,8	2 133	-4,9	-0,6	2 087	-2,0	-0,2	/
		c	24,2	(2 273)	(-2,2)	(-0,6)	(2 212)	(+1,2)	(+3,1)	/
N79	Reisebüros, Reiseveranstalter und Erbringung sonstiger Reservierungsdienstleistungen	a	0,2	2 994	-16,6	-9,2	2 852	-5,2	-4,0	/
		b	41,6	3 344	-18,3	-12,4	3 214	-7,2	-6,0	/
		c	58,4	2 745	-14,5	-6,3	2 595	-2,7	-2,2	/
N80	Wach- und Sicherheitsdienste sowie Detekteien	a	0,5	2 187	-5,3	-1,7	2 161	-4,5	-1,8	/
		b	84,5	2 210	-6,3	-2,9	2 181	-5,8	-3,0	/
		c	15,5	2 058	-0,4	+4,5	2 053	+2,1	+4,9	/

\*) Klassifikation der Wirtschaftszweige, Ausgabe 2008 (WZ 2008)

**Noch: 3. Durchschnittliche Verdienste und Arbeitszeiten der Arbeitnehmerinnen und Arbeitnehmer  
im Produzierenden Gewerbe und im Dienstleistungsbereich\*) im I. Quartal 2015  
nach Wirtschaftszweigen und Geschlecht**

**Noch: 3.1 Vollzeitbeschäftigte**

WZ 2008 Kode	Wirtschaftszweig  a = Insgesamt b = Männer c = Frauen	Anteil der Arbeit- nehmer/ -innen an über- geordneter Zusammen- fassung	Bezahlte Wochenarbeitszeit				Bruttostundenverdienst			
			I. Quartal 2015	Veränderung I. Quartal 2015 gegenüber dem		I. Quartal 2015	Veränderung I. Quartal 2015 gegenüber dem			
				Vorquartal	entsprechen- den Vorjahres- quartal		Vorquartal	entsprechen- den Vorjahres- quartal		
									%	Stunden
		%	Stunden	%	EUR			%		
N81	<b>Noch: Erbringung von sonstigen wirtschaftlichen Dienstleistungen</b>									
	Gebäudebetreuung; Garten- und Landschaftsbau	a	1,1	39,1	-2,8	-1,4	(16,33)	(15,98)	(+2,5)	(+3,3)
		b	80,0	39,2	-3,0	-1,5	(16,73)	(16,36)	(+3,0)	(+3,7)
		c	20,0	38,6	-1,8	-1,3	(14,69)	14,45	+2,0	+3,3
N82	Erbringung von wirtschaftlichen Dienstleistungen für Unternehmen und Privatpersonen a. n. g.	a	0,9	39,0	-1,7	-0,7	(21,94)	(20,55)	(+1,1)	(+6,0)
		b	60,4	39,0	-2,5	-1,3	(23,85)	(22,15)	(+0,8)	(+4,0)
		c	39,6	38,9	-0,8	+0,3	(19,02)	(18,10)	(+2,7)	(+9,0)
O	<b>Öffentliche Verwaltung, Verteidigung; Sozialversicherung</b>	a	8,6	40,0	-0,1	-0,1	21,06	21,06	-3,4	+4,1
		b	66,2	40,1	-0,2	-0,2	21,76	21,76	-3,8	+4,1
		c	33,8	39,7	-	-	19,69	19,69	-2,0	+4,2
P	<b>Erziehung und Unterricht</b>	a	4,6	40,0	-	+0,1	23,39	23,38	-5,8	+1,6
		b	45,5	40,1	+0,3	+0,3	24,92	24,90	-6,3	+1,0
		c	54,5	40,0	-	-	22,12	22,11	-5,2	+2,3
Q	<b>Gesundheits- und Sozialwesen</b>	a	8,7	39,4	-0,4	+0,2	22,20	21,67	-3,4	-0,1
		b	37,0	39,9	-0,5	+0,3	26,56	25,80	-6,0	-1,2
		c	63,0	39,0	-0,5	-	19,58	19,20	-1,4	+0,5
Q86	Gesundheitswesen	a	5,3	39,6	-0,4	+0,3	24,21	23,52	-3,4	+0,1
		b	36,6	40,4	-0,5	+0,7	30,80	29,72	-4,7	+0,3
		c	63,4	39,1	-0,5	-	20,28	19,81	-2,0	-
Q87	Heime (ohne Erholungs- und Ferienheime)	a	2,0	39,0	-	+0,1	19,12	18,86	-0,9	+1,4
		b	37,6	39,1	+0,3	-	19,85	19,56	-2,2	+0,9
		c	62,4	38,9	-0,3	-	18,68	18,44	-0,3	+1,5
Q88	Sozialwesen (ohne Heime)	a	1,4	39,0	-0,5	+0,2	18,92	18,67	+1,7	+3,2
		b	37,4	39,3	-0,8	-0,5	(20,11)	(19,86)	(+0,5)	(+2,5)
		c	62,6	38,9	-0,3	+0,5	18,20	17,95	+2,3	+3,4
R	<b>Kunst, Unterhaltung und Erholung</b>	a	0,6	39,2	-0,2	+0,9	/	(22,55)	(+17,1)	(+23,2)
		b	/	/	/	/	/	/	/	
		c	38,6	39,1	-0,3	+1,0	16,18	16,01	+1,4	+5,9
R90	Kreative, künstlerische und unterhaltende Tätigkeiten	a	0,2	39,4	+0,7	+0,7	21,39	21,22	-5,3	+4,8
		b	65,5	39,6	+0,8	+0,8	22,25	22,05	-6,7	+4,4
		c	34,5	38,9	+0,8	+0,3	19,72	19,62	-2,0	+5,5
R91	Bibliotheken, Archive, Museen botanische und zoologische Gärten	a	0,1	38,6	-0,1	+0,5	20,52	20,33	+0,4	+3,6
		b	56,7	38,7	-	+1,0	20,25	19,99	-2,9	+0,1
		c	43,3	38,5	-0,3	-0,5	(20,88)	(20,77)	(+5,0)	(+8,3)
R92	Spiel-, Wett- und Lotteriewesen	a	0,1	39,5	-0,9	+0,9	(17,58)	(15,99)	(+6,4)	(+11,1)
		b	49,7	39,4	-1,3	-0,8	(23,07)	20,15	+3,6	+8,6
		c	50,3	39,7	-0,8	+2,3	(12,20)	11,91	+4,9	+8,0
R93	Erbringung von Dienstleistungen des Sports, der Unterhaltung und der Erholung	a	/	/	/	/	/	/	/	
		b	/	/	/	/	/	/	/	
		c	34,9	39,0	-0,5	+1,3	15,64	15,49	-	+1,3
S	<b>Erbringung von sonstigen Dienstleistungen</b>	a	1,5	39,0	-0,5	-0,3	(21,44)	(20,77)	(+4,4)	(+7,8)
		b	44,3	39,3	-0,5	-	/	(24,81)	(+8,3)	(+10,6)
		c	55,7	38,8	-0,5	-0,5	(17,81)	(17,51)	(+0,7)	(+5,1)
S94	Interessenvertretungen sowie kirchliche und sonstige religiöse Vereinigungen (ohne Sozialwesen und Sport)	a	1,0	38,8	-0,8	-0,4	(23,74)	(23,44)	(+5,2)	(+7,3)
		b	/	/	/	/	/	/	/	
		c	59,4	38,7	-0,8	-0,5	19,43	19,28	-0,1	+2,7
S95	Reparatur von Datenverarbeitungsgeräten und Gebrauchsgütern	a	/	/	/	/	/	/	/	
		b	/	/	/	/	/	/	/	
		c	9,2	38,9	+0,8	-1,0	/	(17,97)	(+9,4)	(+7,3)
S96	Erbringung von sonstigen überwiegend persönlichen Dienstleistungen	a	/	/	/	/	/	/	/	
		b	/	/	/	/	/	/	/	
		c	/	/	/	/	/	/	/	

\*) Klassifikation der Wirtschaftszweige, Ausgabe 2008 (WZ 2008)

Noch: **3. Durchschnittliche Verdienste und Arbeitszeiten der Arbeitnehmerinnen und Arbeitnehmer im Produzierenden Gewerbe und im Dienstleistungsbereich\*) im I. Quartal 2015 nach Wirtschaftszweigen und Geschlecht**

Noch: **3.1 Vollzeitbeschäftigte**

WZ 2008 Kode	Wirtschaftszweig a = Insgesamt b = Männer c = Frauen	Anteil der Arbeit- nehmer/ -innen an über- geordneter Zusammen- fassung	Bruttomonatsverdienst						Sonder- zahlungen	
			insgesamt			ohne Sonderzahlungen				
			I. Quartal 2015	Veränderung I. Quartal 2015 gegenüber dem		I. Quartal 2015	Veränderung I. Quartal 2015 gegenüber dem			
				Vorquartal	entsprechen- den Vorjahres- quartal		Vorquartal	entsprechen- den Vorjahres- quartal		
%	EUR	%	EUR	%	EUR					
N81	<b>Noch: Erbringung von sonstigen wirtschaftlichen Dienstleistungen</b>									
	Gebäudebetreuung; Garten- und Landschaftsbau	a	1,1	(2 774)	(-5,5)	(+1,6)	(2 715)	(-0,3)	(+1,8)	/
		b	80,0	(2 851)	(-4,6)	(+1,9)	(2 788)	(-)	(+2,3)	/
N82	Erbringung von wirtschaftlichen Dienstleistungen für Unternehmen und Privatpersonen a. n. g.	a	0,9	(3 716)	(-9,5)	(+6,1)	(3 481)	(-0,7)	(+5,3)	/
		b	60,4	(4 044)	(-9,7)	(+3,9)	(3 756)	(-1,6)	(+2,8)	/
		c	39,6	(3 216)	(-8,3)	(+9,2)	(3 060)	(+2,0)	(+9,2)	/
O	<b>Öffentliche Verwaltung, Verteidigung; Sozialversicherung</b>	a	8,6	3 659	-16,7	+4,0	3 659	-3,4	+4,0	-
		b	66,2	3 794	-15,9	+4,0	3 794	-3,9	+4,0	-
		c	33,8	3 394	-18,4	+4,1	3 394	-2,0	+4,1	-
P	<b>Erziehung und Unterricht</b>	a	4,6	4 070	-17,5	+1,6	4 068	-5,8	+1,6	/
		b	45,5	4 338	-17,4	+1,0	4 335	-6,3	+1,1	/
		c	54,5	3 847	-17,6	+2,3	3 844	-5,2	+2,3	/
Q	<b>Gesundheits- und Sozialwesen</b>	a	8,7	3 795	-16,8	+0,3	3 706	-3,8	+0	/
		b	37,0	4 605	-16,9	-0,5	4 473	-6,5	-0,9	/
		c	63,0	3 320	-16,9	+0,6	3 255	-1,8	+0,5	/
Q86	Gesundheitswesen	a	5,3	4 165	-15,3	+0,8	4 045	-3,8	+0,4	/
		b	36,6	5 406	-13,5	+1,8	5 217	-5,1	+1,1	/
		c	63,4	3 447	-16,8	+0,1	3 367	-2,5	-0,1	/
Q87	Heime (ohne Erholungs- und Ferienheime)	a	2,0	3 237	-17,7	+1,4	3 194	-1,0	+1,5	/
		b	37,6	3 371	-19,5	+0,9	3 322	-2,1	+0,9	/
		c	62,4	3 157	-16,8	+1,6	3 117	-0,4	+1,6	/
Q88	Sozialwesen (ohne Heime)	a	1,4	3 207	-15,8	+3,4	3 165	+1,2	+3,4	/
		b	37,4	3 434	-17,1	+2,2	3 391	-0,4	+2,0	/
		c	62,6	3 072	-15,2	+3,9	3 030	+2,1	+3,9	/
R	<b>Kunst, Unterhaltung und Erholung</b>	a	0,6	/	/	/	(3 845)	(+16,9)	(+24,2)	/
		b	/	/	/	/	/	/	/	/
		c	38,6	2 750	-10,2	+7,2	2 720	+1,1	+7,1	/
R90	Kreative, künstlerische und unterhaltende Tätigkeiten	a	0,2	3 657	-15,8	+4,1	3 628	-4,6	+5,5	/
		b	65,5	3 829	-17,1	+3,7	3 794	-6,0	+5,3	/
		c	34,5	3 331	-12,6	+4,6	3 313	-1,4	+5,8	/
R91	Bibliotheken, Archive, Museen botanische und zoologische Gärten	a	0,1	(3 445)	(-18,9)	(+4,8)	(3 413)	(+0,3)	(+4,1)	/
		b	56,7	3 407	-21,7	+2,2	3 364	-2,9	+1,2	/
		c	43,3	(3 495)	(-14,9)	(+8,3)	(3 477)	(+4,8)	(+8,0)	/
R92	Spiel-, Wett- und Lotteriewesen	a	0,1	(3 020)	(-0,6)	(+20,5)	(2 747)	(+5,4)	(+12,1)	/
		b	49,7	(3 948)	(-1,3)	(+20,0)	3 448	+2,3	+7,9	/
		c	50,3	(2 104)	(-6,1)	(+11,7)	2 054	+4,2	+10,3	/
R93	Erbringung von Dienstleistungen des Sports, der Unterhaltung und der Erholung	a	/	/	/	/	/	/	/	/
		b	/	/	/	/	/	/	/	/
		c	34,9	2 650	-8,9	+3,2	2 624	-0,5	+2,7	/
S	<b>Erbringung von sonstigen Dienstleistungen</b>	a	1,5	(3 635)	(-11,0)	(+8,7)	(3 522)	(+3,8)	(+7,5)	/
		b	44,3	/	/	/	(4 241)	(+7,8)	(+10,8)	/
		c	55,7	(3 000)	(-16,7)	(+5,4)	2 950	+0,2	+4,5	/
S94	Interessenvertretungen sowie kirchliche und sonstige religiöse Vereinigungen (ohne Sozialwesen und Sport)	a	1,0	(3 998)	(-14,0)	(+7,1)	(3 948)	(+4,3)	(+6,9)	/
		b	/	/	/	/	/	/	/	/
		c	59,4	3 266	-19,8	+2,5	3 240	-0,8	+2,1	/
S95	Reparatur von Datenverarbeitungsgeräten und Gebrauchsgütern	a	/	/	/	/	/	/	/	/
		b	/	/	/	/	/	/	/	/
		c	9,2	/	/	/	(3 042)	(+10,4)	(+6,5)	/
S96	Erbringung von sonstigen überwiegend persönlichen Dienstleistungen	a	/	/	/	/	/	/	/	/
		b	/	/	/	/	/	/	/	/
		c	/	/	/	/	/	/	/	/

\*) Klassifikation der Wirtschaftszweige, Ausgabe 2008 (WZ 2008)



**Noch: 3. Durchschnittliche Verdienste und Arbeitszeiten der Arbeitnehmerinnen und Arbeitnehmer  
im Produzierenden Gewerbe und im Dienstleistungsbereich\*) im I. Quartal 2015  
nach Wirtschaftszweigen und Geschlecht  
3.2 Teilzeitbeschäftigte**

WZ 2008 Kode	Wirtschaftszweig a = Insgesamt b = Männer c = Frauen	Anteil der Arbeit- nehmer/ -innen an über- geordneter Zusammen- fassung	Bezahlte Wochenarbeitszeit				Bruttostundenverdienst			
			I. Quartal 2015	Veränderung I. Quartal 2015 gegenüber dem		I. Quartal 2015	Veränderung I. Quartal 2015 gegenüber dem			
				Vorquartal	entsprechen- den Vorjahres- quartal		Vorquartal	entsprechen- den Vorjahres- quartal		
									%	Stunden
<b>B – S</b>	<b>Produzierendes Gewerbe und Dienstleistungsbereich</b>	<b>a</b>	<b>100</b>	<b>24,0</b>	<b>–</b>	<b>+0,5</b>	<b>17,58</b>	<b>17,21</b>	<b>–2,3</b>	<b>+0,3</b>
		<b>b</b>	<b>15,3</b>	<b>24,8</b>	<b>+1,2</b>	<b>+0,8</b>	<b>17,96</b>	<b>17,44</b>	<b>–2,2</b>	<b>+0,6</b>
		<b>c</b>	<b>84,7</b>	<b>23,9</b>	<b>–</b>	<b>+0,8</b>	<b>17,51</b>	<b>17,17</b>	<b>–2,3</b>	<b>+0,2</b>
<b>B – F</b>	<b>Produzierendes Gewerbe</b>	<b>a</b>	<b>8,7</b>	<b>25,0</b>	<b>–</b>	<b>+1,6</b>	<b>19,22</b>	<b>18,39</b>	<b>–1,0</b>	<b>+3,4</b>
		<b>b</b>	<b>17,2</b>	<b>27,4</b>	<b>–3,2</b>	<b>–1,8</b>	<b>22,53</b>	<b>21,46</b>	<b>–5,6</b>	<b>+2,8</b>
		<b>c</b>	<b>82,8</b>	<b>24,5</b>	<b>+0,8</b>	<b>+2,1</b>	<b>18,46</b>	<b>17,69</b>	<b>–0,1</b>	<b>+3,3</b>
<b>B</b>	<b>Bergbau und Gewinnung von Steinen und Erden</b>	<b>a</b>	<b>0</b>	<b>26,2</b>	<b>–3,4</b>	<b>–3,6</b>	<b>24,22</b>	<b>20,89</b>	<b>–6,6</b>	<b>–4,0</b>
		<b>b</b>	<b>30,4</b>	<b>(28,2)</b>	<b>(–3,8)</b>	<b>(–5,1)</b>	<b>30,90</b>	<b>24,73</b>	<b>–0</b>	<b>+4,5</b>
		<b>c</b>	<b>69,6</b>	<b>(25,3)</b>	<b>(–3,1)</b>	<b>(–2,3)</b>	<b>(20,97)</b>	<b>(19,02)</b>	<b>(–9,9)</b>	<b>(–8,0)</b>
B05	Kohlenbergbau	a	0	29,3	+1,3	+3,2	29,69	24,16	+1,6	+3,6
		b	50,9	30,7	–0,3	+2,3	31,46	24,88	+0,1	+4,5
		c	49,1	27,9	+2,6	+3,3	27,67	23,33	+3,0	+2,3
B06	Gewinnung von Erdöl und Erdgas	a	–	–	–	–	–	–	–	–
		b	–	–	–	–	–	–	–	–
		c	–	–	–	–	–	–	–	–
B07	Erzbergbau	a	–	–	–	–	–	–	–	–
		b	–	–	–	–	–	–	–	–
		c	–	–	–	–	–	–	–	–
B08	Gewinnung von Steinen und Erden, sonstiger Bergbau	a	0	(22,9)	(–6,3)	(–8,0)	(16,75)	(16,39)	(–17,5)	(–10,9)
		b	8,7	/	/	/	(22,76)	(22,48)	(–2,9)	(+4,9)
		c	91,3	(23,9)	(–5,2)	(–3,6)	(16,43)	(16,07)	(–18,3)	(–11,6)
B09	Erbringung von Dienstleistungen für den Bergbau und für die Gewinnung von Steinen und Erden	a	.	.	.	.	.	.	.	.
		b	–	–	–	–	–	–	–	–
		c	.	.	.	.	.	.	.	.
<b>C</b>	<b>Verarbeitendes Gewerbe</b>	<b>a</b>	<b>6,7</b>	<b>25,5</b>	<b>+0,1</b>	<b>+1,8</b>	<b>19,09</b>	<b>18,28</b>	<b>–0,8</b>	<b>+3,4</b>
		<b>b</b>	<b>16,3</b>	<b>28,0</b>	<b>–2,1</b>	<b>–1,4</b>	<b>23,13</b>	<b>21,94</b>	<b>–4,8</b>	<b>+0,8</b>
		<b>c</b>	<b>83,7</b>	<b>25,0</b>	<b>+0,4</b>	<b>+2,5</b>	<b>18,21</b>	<b>17,48</b>	<b>+0,2</b>	<b>+3,7</b>
C10	Herstellung von Nahrungs- und Futtermitteln	a	1,6	27,0	+3,1	+6,1	12,19	12,05	–2,2	+2,6
		b	10,9	28,4	–	+2,5	13,81	13,54	–2,4	+0,7
		c	89,1	26,9	+3,5	+6,3	11,98	11,86	–2,4	+2,5
C11	Getränkeherstellung	a	0	24,2	+2,8	+0,8	20,87	20,53	–3,6	–1,1
		b	7,7	(29,5)	(–3,0)	(+2,4)	(20,23)	(20,05)	(+15,9)	(+5,5)
		c	92,3	23,8	+4,4	+0,4	20,94	(20,58)	(–6,1)	(–1,7)
C12	Tabakverarbeitung	a	0	26,3	–4,3	+0,1	20,12	17,70	+0,4	+7,2
		b	.	.	.	.	.	.	.	.
		c	88,4	25,7	–4,5	–0,4	20,02	17,22	+1,3	+8,4
C13	Herstellung von Textilien	a	0,2	24,2	–1,6	–1,2	16,12	15,81	+3,5	+5,0
		b	5,0	/	/	/	(17,74)	(17,36)	(+15,5)	(+17,9)
		c	95,0	24,2	–1,2	–0,8	16,04	15,72	+2,7	+4,2
C14	Herstellung von Bekleidung	a	0,1	25,1	–1,6	–0,4	16,35	15,65	+0,8	+0,3
		b	2,7	/	/	/	/	/	/	/
		c	97,3	25,3	–1,6	–0,8	16,30	15,59	+1,0	+0,4
C15	Herstellung von Leder, Lederwaren und Schuhen	a	0	27,5	+7,7	+11,1	(12,68)	(12,52)	(–11,9)	(–12,6)
		b	/	/	/	/	/	/	/	/
		c	93,6	(28,0)	(+7,3)	(+13,4)	/	(12,52)	(–12,6)	(–12,4)
C16	Herstellung von Holz-, Flecht-, Korb- und Korkwaren (ohne Möbel)	a	0,1	(25,0)	(–2,7)	(+0,7)	(18,90)	(18,67)	(+1,6)	(+8,4)
		b	/	/	/	/	/	/	/	/
		c	90,4	25,4	+0,4	+2,8	(19,05)	(18,83)	(+2,7)	(+9,9)
C17	Herstellung von Papier, Pappe und Waren daraus	a	0,1	24,7	+2,4	+3,8	(19,15)	(18,11)	(+2,5)	(+1,5)
		b	/	/	/	/	/	/	/	/
		c	92,5	24,8	+4,2	+6,0	17,65	17,43	+1,5	+1,4

\*) Klassifikation der Wirtschaftszweige, Ausgabe 2008 (WZ 2008)

Noch: **3. Durchschnittliche Verdienste und Arbeitszeiten der Arbeitnehmerinnen und Arbeitnehmer im Produzierenden Gewerbe und im Dienstleistungsbereich\*) im I. Quartal 2015 nach Wirtschaftszweigen und Geschlecht**

Noch: **3.2 Teilzeitbeschäftigte**

WZ 2008 Kode	Wirtschaftszweig a = Insgesamt b = Männer c = Frauen	Anteil der Arbeit- nehmer/ -innen an über- geordneter Zusammen- fassung	Bruttomonatsverdienst						Sonder- zahlungen	
			insgesamt			ohne Sonderzahlungen				
			I. Quartal 2015	Veränderung I. Quartal 2015 gegenüber dem		I. Quartal 2015	Veränderung I. Quartal 2015 gegenüber dem			
				Vorquartal	entsprechen- den Vorjahres- quartal		Vorquartal	entsprechen- den Vorjahres- quartal		
%	EUR	%	EUR	%	EUR					
B – S	<b>Produzierendes Gewerbe und Dienstleistungsbereich</b>	a	100	1 833	-16,5	+0,5	1 794	-2,4	+0,8	(39)
		b	15,3	1 932	-12,1	+0,9	1 876	-1,0	+1,2	/
		c	84,7	1 815	-17,3	+0,4	1 779	-2,7	+0,7	(36)
B – F	Produzierendes Gewerbe	a	8,7	2 090	-14,1	+5,5	2 000	-0,7	+5,0	/
		b	17,2	(2 682)	(-22,4)	(+0,8)	(2 554)	(-8,8)	(+1,1)	/
		c	82,8	1 968	-12,5	+6,1	1 886	+0,7	+5,4	/
B	Bergbau und Gewinnung von Steinen und Erden	a	0	(2 756)	(-22,0)	(-6,3)	(2 377)	(-9,7)	(-7,4)	/
		b	30,4	(3 792)	(-17,6)	(-0,9)	(3 034)	(-3,7)	(-0,6)	(758)
		c	69,6	/	/	/	/	/	/	/
B05	Kohlenbergbau	a	0	3 778	-5,6	+9,9	3 074	+3,0	+7,0	(704)
		b	50,9	4 190	-13,6	+6,9	3 314	-0,5	+6,9	876
		c	49,1	3 352	+3,2	+11,4	2 826	+5,6	+5,8	/
B06	Gewinnung von Erdöl und Erdgas	a	-	-	-	-	-	-	-	-
		b	-	-	-	-	-	-	-	-
		c	-	-	-	-	-	-	-	-
B07	Erzbergbau	a	-	-	-	-	-	-	-	-
		b	-	-	-	-	-	-	-	-
		c	-	-	-	-	-	-	-	-
B08	Gewinnung von Steinen und Erden, sonstiger Bergbau	a	0	/	/	/	/	/	/	/
		b	8,7	/	/	/	/	/	/	/
		c	91,3	/	/	/	/	/	/	/
B09	Erbringung von Dienstleistungen für den Bergbau und für die Gewinnung von Steinen und Erden	a	.	.	.	.	.	.	.	.
		b	-	-	-	-	-	-	-	-
		c	.	.	.	.	.	.	.	.
C	<b>Verarbeitendes Gewerbe</b>	a	6,7	2 114	-13,4	+5,6	2 025	-0,6	+5,2	(90)
		b	16,3	(2 810)	(-19,6)	(-1,2)	(2 665)	(-6,8)	(-0,7)	/
		c	83,7	1 979	-11,9	+6,8	1 900	+0,7	+6,2	/
C10	Herstellung von Nahrungs- und Futtermitteln	a	1,6	1 431	-7,2	+8,9	1 415	+0,8	+8,9	/
		b	10,9	(1 706)	(-15,6)	(+2,8)	(1 671)	(-2,3)	(+3,1)	/
		c	89,1	1 398	-6,4	+8,9	1 384	+0,8	+8,9	/
C11	Getränkeherstellung	a	0	2 197	-21,7	-2,2	(2 161)	(-0,9)	(-0,3)	/
		b	7,7	(2 594)	(-4,5)	(-8,2)	(2 571)	(+12,6)	(+8,2)	/
		c	92,3	(2 164)	(-23,2)	(-1,6)	(2 127)	(-1,9)	(-1,1)	/
C12	Tabakverarbeitung	a	0	2 302	+0,7	+8,7	2 025	-3,9	+7,4	277
		b	.	.	.	.	.	.	.	.
		c	88,4	2 236	+3,0	+9,6	1 923	-3,2	+7,9	313
C13	Herstellung von Textilien	a	0,2	(1 695)	(-20,3)	(+4,8)	(1 662)	(+1,8)	(+3,7)	/
		b	5,0	/	/	/	/	/	/	/
		c	95,0	1 683	-19,4	+4,1	1 650	+1,4	+3,1	/
C14	Herstellung von Bekleidung	a	0,1	1 784	-14,1	+0,8	1 707	-0,9	-0,2	/
		b	2,7	(1 582)	(-28,9)	(+7,1)	(1 556)	(-12,4)	(+6,5)	/
		c	97,3	1 790	-13,7	+0,5	1 712	-0,5	-0,3	/
C15	Herstellung von Leder, Lederwaren und Schuhen	a	0	(1 517)	(-13,9)	(-4,2)	1 498	-5,1	-2,9	/
		b	/	/	/	/	/	/	/	/
		c	93,6	(1 540)	(-14,8)	(-2,4)	(1 520)	(-6,3)	(-1,0)	/
C16	Herstellung von Holz-, Flecht-, Korb- und Korkwaren (ohne Möbel)	a	0,1	(2 055)	(-15,7)	(+8,3)	(2 031)	(-1,2)	(+9,2)	/
		b	/	/	/	/	/	/	/	/
		c	90,4	(2 101)	(-12,1)	(+12,4)	(2 077)	(+3,1)	(+13,1)	/
C17	Herstellung von Papier, Pappe und Waren daraus	a	0,1	(2 055)	(-6,0)	(-14,3)	1 944	+4,9	+5,4	/
		b	/	/	/	/	/	/	/	/
		c	92,5	1 899	-9,1	-4,6	1 875	+5,5	+7,5	/

\*) Klassifikation der Wirtschaftszweige, Ausgabe 2008 (WZ 2008)

**Noch: 3. Durchschnittliche Verdienste und Arbeitszeiten der Arbeitnehmerinnen und Arbeitnehmer  
im Produzierenden Gewerbe und im Dienstleistungsbereich\*) im I. Quartal 2015  
nach Wirtschaftszweigen und Geschlecht**

**Noch: 3.2 Teilzeitbeschäftigte**

WZ 2008 Kode	Wirtschaftszweig  a = Insgesamt b = Männer c = Frauen	Anteil der Arbeit- nehmer/ -innen an über- geordneter Zusammen- fassung	Bezahlte Wochenarbeitszeit				Bruttostundenverdienst			
			I. Quartal 2015	Veränderung I. Quartal 2015 gegenüber dem		I. Quartal 2015	Veränderung I. Quartal 2015 gegenüber dem			
				Vorquartal	entsprechen- den Vorjahres- quartal		Vorquartal	entsprechen- den Vorjahres- quartal		
									%	Stunden
<b>Noch: Verarbeitendes Gewerbe</b>										
C18	Herstellung von Druckerzeug- nissen; Vervielfältigung von bespielten Ton-, Bild- und Datenträgern	a	0,2	25,0	+2,6	+4,2	(16,97)	(16,55)	(+3,1)	(-1,4)
		b	22,5	(28,2)	(-3,4)	(-2,1)	18,78	18,11	+3,8	+5,4
		c	77,5	24,1	+3,4	+5,2	(16,35)	(16,02)	(+2,4)	(-3,9)
C19	Kokerei und Mineralölverarbeitung	a	0	30,9	-1,0	+1,2	47,69	33,36	-3,3	+4,5
		b	59,9	34,2	-2,8	-1,4	48,20	33,85	-5,0	+4,0
		c	40,1	25,9	+1,6	+3,6	(46,70)	32,38	+0,2	+5,3
C20	Herstellung von chemischen Erzeugnissen	a	0,6	28,6	-1,6	-1,5	26,74	25,72	-4,2	+3,5
		b	39,3	32,2	-4,7	-4,5	28,19	27,69	-6,7	+4,2
		c	60,7	26,3	-	+1,2	25,60	24,16	-1,9	+3,2
C21	Herstellung von pharmazeu- tischen Erzeugnissen	a	0,2	27,6	-0,5	+0,1	26,33	25,34	-2,5	+3,8
		b	25,4	34,1	-0,6	-0,3	27,59	27,17	-5,3	+3,9
		c	74,6	25,4	-0,4	+0,8	25,76	24,51	-0,8	+4,0
C22	Herstellung von Gummi- und Kunststoffwaren	a	0,3	25,2	-2,6	-0,2	(18,71)	(17,59)	(+4,9)	(+8,1)
		b	/	/	/	/	/	/	/	/
		c	93,4	25,1	-3,5	-0,4	(18,30)	(17,28)	(+6,4)	(+9,3)
C23	Herstellung von Glas und Glas- waren, Keramik, Verarbeitung von Steinen und Erden	a	0,1	23,7	+0,6	+3,3	(21,84)	(21,10)	(+2,3)	(+12,1)
		b	17,0	/	/	/	/	/	/	/
		c	83,0	24,0	-0,8	+4,8	(21,92)	(21,15)	(-3,2)	(+6,4)
C24	Metallerzeugung und -bearbeitung	a	0,2	24,2	+4,4	+4,6	26,14	24,45	+4,1	+9,6
		b	11,3	24,1	+6,2	+18,7	(25,88)	(23,17)	(+5,6)	(+16,8)
		c	88,7	24,3	+4,3	+3,0	26,17	24,61	+3,6	+8,9
C25	Herstellung von Metallerzeug- nissen	a	0,8	23,4	+0,1	+2,1	19,13	18,31	-2,5	+1,6
		b	15,3	(25,4)	(-0,8)	(+1,2)	(19,23)	(18,10)	(-9,2)	(-9,0)
		c	84,7	23,0	+0,4	+2,2	19,11	18,36	-1,1	+3,7
C26	Herstellung von Datenverarbei- tungsgeräten, elektronischen und optischen Erzeugnissen	a	0,2	25,8	+1,0	+0,2	18,46	17,61	-1,6	+4,1
		b	15,1	26,1	+4,0	+1,2	(21,91)	(20,97)	(-4,0)	(-1,2)
		c	84,9	25,7	+0,4	-	17,83	17,01	-1,0	+5,6
C27	Herstellung von elektrischen Ausrüstungen	a	0,5	24,4	-3,5	-0,1	(19,63)	(18,45)	(-6,3)	(-6,1)
		b	9,2	(25,1)	(-4,9)	(-1,2)	(22,39)	(21,05)	(-8,2)	(-5,8)
		c	90,8	24,3	-3,6	-	(19,34)	(18,18)	(-5,9)	(-6,2)
C28	Maschinenbau	a	0,7	24,4	+1,0	+2,5	22,85	21,79	+4,7	+6,7
		b	18,5	25,4	+0,8	+1,6	(23,34)	(21,71)	(-0,7)	(+6,3)
		c	81,5	24,1	+0,8	+2,6	22,74	21,81	+6,0	+6,9
C29	Herstellung von Kraftwagen und Kraftwagenteilen	a	0,2	24,3	-4,8	-1,7	(26,21)	(23,97)	(-5,0)	(+1,8)
		b	25,6	23,8	-13,8	-2,9	(25,68)	(23,42)	(-8,7)	(+5,0)
		c	74,4	24,5	-2,0	-1,2	(26,39)	(24,15)	(-3,8)	(+0,4)
C30	Sonstiger Fahrzeugbau	a	0	29,1	-0,3	+6,0	(26,36)	(24,75)	(+21,6)	(+23,0)
		b	58,9	31,3	-5,7	+5,7	(27,18)	(25,58)	(+32,5)	(+24,8)
		c	41,1	25,9	+1,6	-	24,94	23,32	+8,0	+17,6
C31	Herstellung von Möbeln	a	/	/	/	/	/	/	/	/
		b	13,3	/	/	/	(17,55)	(17,53)	(-8,7)	(-7,4)
		c	/	/	/	/	/	/	/	/
C32	Herstellung von sonstigen Waren	a	0,2	25,0	+0,7	+2,1	16,12	15,94	+6,2	+7,5
		b	/	/	/	/	/	/	/	/
		c	91,8	25,1	+1,2	+2,9	15,61	15,43	+3,8	+4,3
C33	Reparatur und Installation von Maschinen und Ausrüstungen	a	0,2	23,5	+1,9	+1,0	21,69	21,00	+0,6	+3,6
		b	17,8	(24,2)	(+4,8)	(-3,6)	/	(21,44)	(-2,9)	(+7,4)
		c	82,2	23,4	+1,3	+2,2	21,50	20,90	+1,3	+2,8

\*) Klassifikation der Wirtschaftszweige, Ausgabe 2008 (WZ 2008)

Noch: **3. Durchschnittliche Verdienste und Arbeitszeiten der Arbeitnehmerinnen und Arbeitnehmer im Produzierenden Gewerbe und im Dienstleistungsbereich\*) im I. Quartal 2015 nach Wirtschaftszweigen und Geschlecht**

Noch: **3.2 Teilzeitbeschäftigte**

WZ 2008 Kode	Wirtschaftszweig a = Insgesamt b = Männer c = Frauen	Anteil der Arbeit- nehmer/ -innen an über- geordneter Zusammen- fassung	Bruttomonatsverdienst						Sonder- zahlungen	
			insgesamt			ohne Sonderzahlungen				
			I. Quartal 2015	Veränderung I. Quartal 2015 gegenüber dem		I. Quartal 2015	Veränderung I. Quartal 2015 gegenüber dem			
				Vorquartal	entsprechen- den Vorjahres- quartal		Vorquartal	entsprechen- den Vorjahres- quartal		
%	EUR	%	EUR	%	EUR					
C18	Noch: <b>Verarbeitendes Gewerbe</b> Herstellung von Druckerzeug- nissen; Vervielfältigung von bespielten Ton-, Bild- und Datenträgern	a	0,2	(1 846)	(-7,1)	(+2,9)	(1 800)	(+5,8)	(+2,8)	/
		b	22,5	(2 303)	(-12,1)	(+4,1)	(2 222)	(+0,4)	(+3,5)	/
		c	77,5	(1 713)	(-6,8)	(+0,9)	(1 678)	(+6,1)	(+1,1)	/
C19	Kokerei und Mineralölverarbeitung	a	0	6 406	+8,6	+6,8	4 480	-4,3	+5,7	(1 925)
		b	59,9	7 170	+3,2	+0,6	5 037	-7,6	+2,6	2 134
		c	40,1	(5 262)	(+19,6)	(+17,5)	3 648	+1,8	+9,4	/
C20	Herstellung von chemischen Erzeugnissen	a	0,6	3 327	-23,8	+2,3	3 199	-5,8	+1,9	/
		b	39,3	3 941	-28,7	-0,7	3 870	-11,2	-0,7	(70)
		c	60,7	2 930	-19,9	+5,1	2 765	-1,6	+4,4	/
C21	Herstellung von pharmazeu- tischen Erzeugnissen	a	0,2	3 162	-22,9	+2,3	3 043	-3,0	+3,9	(119)
		b	25,4	4 085	-26,9	+2,7	4 022	-5,8	+3,6	63
		c	74,6	2 847	-20,3	+3,0	2 710	-0,9	+5,2	/
C22	Herstellung von Gummi- und Kunststoffwaren	a	0,3	(2 051)	(-14,3)	(+10,4)	(1 929)	(+2,2)	(+7,9)	/
		b	/	/	/	/	/	/	/	/
		c	93,4	(1 992)	(-14,5)	(+11,0)	(1 881)	(+2,4)	(+8,8)	/
C23	Herstellung von Glas und Glas- waren, Keramik, Verarbeiten von Steinen und Erden	a	0,1	(2 250)	(-14,5)	(+16,8)	2 174	+2,9	+15,7	/
		b	17,0	(2 089)	(+15,3)	(+29,4)	(2 033)	(+26,6)	(+28,9)	/
		c	83,0	(2 283)	(-22,1)	(+12,5)	(2 203)	(-4,1)	(+11,4)	/
C24	Metallerzeugung und -bearbeitung	a	0,2	(2 754)	(-1,1)	(+15,4)	2 576	+8,6	+14,7	/
		b	11,3	/	/	/	/	/	/	/
		c	88,7	2 759	-2,6	+12,2	2 595	+7,8	+12,0	/
C25	Herstellung von Metallerzeug- nissen	a	0,8	1 942	-12,7	+4,4	1 859	-2,5	+3,8	/
		b	15,3	(2 125)	(-15,2)	(-5,9)	(2 001)	(-9,7)	(-7,9)	/
		c	84,7	1 909	-12,1	+6,0	1 834	-0,8	+5,7	/
C26	Herstellung von Datenverarbei- tungsgeräten, elektronischen und optischen Erzeugnissen	a	0,2	2 067	-7,2	+5,4	1 973	-0,7	+4,3	/
		b	15,1	(2 481)	(-3,3)	(+0)	(2 374)	(-0,2)	(-0)	/
		c	84,9	1 993	-7,9	+6,9	1 901	-0,6	+5,7	/
C27	Herstellung von elektrischen Ausrüstungen	a	0,5	/	/	/	(1 955)	(-9,6)	(-6,2)	/
		b	9,2	(2 447)	(-23,0)	(-3,6)	(2 299)	(-12,6)	(-6,8)	/
		c	90,8	/	/	/	(1 920)	(-9,0)	(-6,2)	/
C28	Maschinenbau	a	0,7	2 419	-6,7	+10,9	(2 307)	(+5,7)	(+9,4)	/
		b	18,5	(2 579)	(-7,3)	(+10,1)	(2 399)	(+0,1)	(+8,2)	/
		c	81,5	2 383	-6,6	+11,1	(2 286)	(+7,1)	(+9,7)	/
C29	Herstellung von Kraftwagen und Kraftwagenteilen	a	0,2	(2 771)	(-19,4)	(-0,4)	(2 535)	(-9,5)	(+0,1)	/
		b	25,6	/	/	/	(2 418)	(-21,4)	(+1,7)	/
		c	74,4	(2 812)	(-16,3)	(-0)	(2 575)	(-5,6)	(-0,8)	/
C30	Sonstiger Fahrzeugbau	a	0	(3 330)	(+14,1)	(+30,7)	(3 128)	(+21,3)	(+30,4)	(202)
		b	58,9	(3 697)	(+21,0)	(+29,5)	(3 480)	(+25,0)	(+32,0)	(217)
		c	41,1	(2 804)	(+0,3)	(+20,6)	(2 623)	(+9,5)	(+17,7)	/
C31	Herstellung von Möbeln	a	/	/	/	/	/	/	/	/
		b	13,3	/	/	/	/	/	/	/
		c	/	/	/	/	/	/	/	/
C32	Herstellung von sonstigen Waren	a	0,2	(1 750)	(-6,4)	(+9,2)	(1 731)	(+7,0)	(+9,7)	/
		b	/	/	/	/	/	/	/	/
		c	91,8	(1 701)	(-8,4)	(+7,0)	(1 681)	(+5,1)	(+7,3)	/
C33	Reparatur und Installation von Maschinen und Ausrüstungen	a	0,2	(2 217)	(-12,1)	(+3,5)	2 147	+2,5	+4,6	/
		b	17,8	/	/	/	(2 257)	(+2,0)	(+3,7)	/
		c	82,2	2 183	-12,0	+3,3	2 123	+2,6	+4,7	/

\*) Klassifikation der Wirtschaftszweige, Ausgabe 2008 (WZ 2008)

**Noch: 3. Durchschnittliche Verdienste und Arbeitszeiten der Arbeitnehmerinnen und Arbeitnehmer  
im Produzierenden Gewerbe und im Dienstleistungsbereich\*) im I. Quartal 2015  
nach Wirtschaftszweigen und Geschlecht**

**Noch: 3.2 Teilzeitbeschäftigte**

WZ 2008 Kode	Wirtschaftszweig  a = Insgesamt b = Männer c = Frauen	Anteil der Arbeit- nehmer/ -innen an über- geordneter Zusammen- fassung	Bezahlte Wochenarbeitszeit				Bruttostundenverdienst			
			I. Quartal 2015	Veränderung I. Quartal 2015 gegenüber dem		I. Quartal 2015	Veränderung I. Quartal 2015 gegenüber dem			
				Vorquartal	entsprechen- den Vorjahres- quartal		Vorquartal	entsprechen- den Vorjahres- quartal		
									%	Stunden
<b>D</b>	<b>Energieversorgung</b>	a	0,4	25,8	+0,4	+1,3	(29,47)	26,99	+2,7	+6,8
		b	17,1	32,9	-1,8	+1,2	29,75	28,10	+0,3	+8,7
		c	82,9	24,4	-	+0,8	(29,39)	(26,68)	(+3,0)	(+6,1)
<b>E</b>	<b>Wasserversorgung; Abwasser- und Abfallentsorgung und Beseitigung von Umwelt- verschmutzungen</b>	a	0,4	24,0	+0,7	+1,8	18,14	17,55	-0,6	+3,4
		b	13,2	25,9	+2,4	+0,4	(19,74)	(19,23)	(-5,8)	(+3,6)
		c	86,8	23,8	+0,8	+2,1	17,87	17,27	+0,3	+3,4
E36	Wasserversorgung	a	0,1	23,9	+2,5	+2,9	22,24	21,83	+2,3	+3,3
		b	10,9	(27,5)	(+9,1)	(+7,0)	22,99	22,59	+16,4	+11,8
		c	89,1	23,4	+1,3	+1,3	22,13	21,72	+1,0	+2,5
E37	Abwasserentsorgung	a	0,1	25,1	+2,1	+3,6	(20,57)	(20,31)	(-5,5)	(+0,7)
		b	18,2	(27,9)	(+0,4)	(+1,5)	(23,38)	(22,78)	(-14,4)	(-3,5)
		c	81,8	24,5	+2,1	+3,8	(19,86)	(19,68)	(-3,2)	(+1,3)
E38	Sammlung, Behandlung und Beseitigung von Abfällen; Rückgewinnung	a	0,2	23,6	-	+1,2	16,16	(15,46)	(+2,0)	(+6,1)
		b	/	/	/	/	/	/	/	/
		c	87,9	23,5	-0,4	+1,3	16,06	(15,33)	(+3,2)	(+6,5)
E39	Beseitigung von Umwelt- verschmutzungen und sonstige Entsorgung	a	0	(29,5)	(-11,1)	(-7,0)	(21,38)	(19,09)	(+1,9)	(+4,4)
		b	24,6	/	/	/	(21,08)	(21,02)	(-6,7)	(+4,1)
		c	75,4	(29,2)	(-10,7)	(-4,9)	/	(18,43)	(+11,2)	(+7,3)
<b>F</b>	<b>Baugewerbe</b>	a	1,1	22,3	+3,2	+1,9	16,10	15,82	+0,8	+6,5
		b	23,2	/	/	/	17,24	17,01	-3,5	+24,4
		c	76,8	21,9	+4,3	+2,3	15,72	15,43	+0,9	+1,6
F41	Hochbau	a	0,1	22,9	+1,1	+2,9	(18,36)	(18,08)	(+4,4)	(+9,4)
		b	/	/	/	/	/	/	/	/
		c	70,6	21,3	-4,5	-3,6	(17,28)	(16,99)	(+1,0)	(+5,7)
F42	Tiefbau	a	0,1	27,5	+16,5	+14,6	17,98	17,66	+9,4	+12,8
		b	56,8	29,3	+2,1	+16,7	18,03	17,57	+19,6	+20,5
		c	43,2	25,2	+13,0	+9,1	(17,89)	(17,80)	(+7,2)	(+7,1)
F43	Vorbereitende Baustellenarbeiten, Bauinstallation und sonstiges Ausbaugewerbe	a	0,9	21,5	+1,0	-0,5	15,43	15,16	-1,5	+4,3
		b	17,7	/	/	/	(15,80)	(15,71)	(-10,8)	(+22,7)
		c	82,3	21,7	+4,8	+2,8	15,35	15,05	+0,7	+0,6
<b>G - S</b>	<b>Dienstleistungsbereich</b>	a	91,3	23,9	-0,1	+0,4	17,42	17,09	-2,5	-0,1
		b	15,1	24,5	+1,7	+0,8	17,41	16,96	-1,9	+0,4
		c	84,9	23,8	-0,4	+0,4	17,42	17,12	-2,6	-0,1
<b>G</b>	<b>Handel; Instandhaltung und Reparatur von Kraftfahrzeugen</b>	a	13,6	24,0	-1,1	+0,5	14,72	14,52	-2,6	-0,8
		b	8,9	24,6	-5,7	-3,1	15,55	15,15	-5,0	-1,5
		c	91,1	23,9	-0,4	+0,8	14,63	14,46	-2,1	-0,6
G45	Handel mit Kraftfahrzeugen; Instandhaltung und Reparatur von Kraftfahrzeugen	a	0,4	23,7	-2,7	-6,0	(18,88)	17,93	+7,0	+14,7
		b	/	/	/	/	/	/	/	/
		c	85,5	(23,1)	(-2,1)	(-6,5)	17,55	17,03	+7,2	+15,1
G46	Großhandel (ohne Handel mit Kraftfahrzeugen)	a	2,5	23,9	-2,8	+0,8	17,17	16,75	-8,7	-7,0
		b	12,4	24,5	-5,8	-0,8	(16,75)	(16,50)	(-8,3)	(+2,2)
		c	87,6	23,8	-2,5	+1,3	17,23	16,78	-8,8	-8,6
G47	Einzelhandel (ohne Handel mit Kraftfahrzeugen)	a	10,6	24,0	-0,6	+0,6	13,96	13,85	-1,1	+0,5
		b	7,8	24,4	-6,2	-4,7	(14,26)	(14,02)	(-6,5)	(-5,5)
		c	92,2	24,0	-	+1,3	13,94	13,84	-0,4	+1,3
<b>H</b>	<b>Verkehr und Lagerei</b>	a	4,1	23,9	+0,2	+2,4	15,81	15,50	-1,1	-0,9
		b	35,3	24,8	-0,8	+0,8	16,20	15,84	+5,1	+3,7
		c	64,7	23,5	+0,9	+3,1	15,59	15,31	-4,4	-3,4
H49	Landverkehr und Transport in Rohrfernleitungen	a	0,7	23,8	-3,0	-	14,91	14,49	+0,4	-0,2
		b	43,0	(24,8)	(-2,4)	(+2,9)	13,26	13,02	+0,4	-4,9
		c	57,0	23,1	-2,9	-1,7	16,25	15,69	-1,0	+2,5

\*) Klassifikation der Wirtschaftszweige, Ausgabe 2008 (WZ 2008)

Noch: **3. Durchschnittliche Verdienste und Arbeitszeiten der Arbeitnehmerinnen und Arbeitnehmer im Produzierenden Gewerbe und im Dienstleistungsbereich\*) im I. Quartal 2015 nach Wirtschaftszweigen und Geschlecht**

Noch: **3.2 Teilzeitbeschäftigte**

WZ 2008 Kode	Wirtschaftszweig a = Insgesamt b = Männer c = Frauen	Anteil der Arbeit- nehmer/ -innen an über- geordneter Zusammen- fassung	Bruttomonatsverdienst						Sonder- zahlungen	
			insgesamt			ohne Sonderzahlungen				
			I. Quartal 2015	Veränderung I. Quartal 2015 gegenüber dem		I. Quartal 2015	Veränderung I. Quartal 2015 gegenüber dem			
				Vorquartal	entsprechen- den Vorjahres- quartal		Vorquartal	entsprechen- den Vorjahres- quartal		
%	EUR	%	EUR	%	EUR					
<b>D</b>	<b>Energieversorgung</b>	a	0,4	(3 306)	(-15,7)	(+11,0)	3 028	+3,1	+8,2	/
		b	17,1	4 255	-17,7	+12,8	4 020	-1,5	+10,3	/
		c	82,9	(3 110)	(-16,3)	(+9,7)	(2 824)	(+2,9)	(+6,7)	/
<b>E</b>	<b>Wasserversorgung; Abwasser- und Abfallentsorgung und Beseitigung von Umwelt- verschmutzungen</b>	a	0,4	1 894	-19,5	+5,2	1 832	+0,1	+5,2	/
		b	13,2	(2 219)	(-18,7)	(+3,8)	(2 161)	(-3,5)	(+4,0)	/
		c	86,8	1 844	-19,6	+5,3	1 782	+0,8	+5,3	/
E36	Wasserversorgung	a	0,1	(2 306)	(-19,1)	(+6,2)	(2 264)	(+4,9)	(+6,2)	/
		b	10,9	(2 748)	(+0,4)	(+15,2)	(2 699)	(+27,1)	(+19,5)	/
		c	89,1	(2 252)	(-21,3)	(+4,3)	(2 210)	(+2,3)	(+4,0)	/
E37	Abwasserentsorgung	a	0,1	(2 244)	(-23,1)	(+4,4)	(2 216)	(-3,5)	(+4,3)	/
		b	18,2	(2 834)	(-29,6)	(-1,0)	(2 761)	(-14,1)	(-2,0)	/
		c	81,8	(2 114)	(-21,9)	(+4,9)	(2 095)	(-1,1)	(+5,0)	/
E38	Sammlung, Behandlung und Beseitigung von Abfällen; Rückgewinnung	a	0,2	(1 660)	(-16,7)	(+6,6)	(1 588)	(+2,0)	(+7,3)	/
		b	/	/	/	/	/	/	/	/
		c	87,9	(1 642)	(-16,8)	(+7,3)	(1 568)	(+3,0)	(+8,1)	/
E39	Beseitigung von Umwelt- verschmutzungen und sonstige Entsorgung	a	0	/	/	/	(2 451)	(-9,4)	(-2,9)	/
		b	24,6	/	/	/	/	/	/	/
		c	75,4	/	/	/	2 334	-0,8	+1,7	/
<b>F</b>	<b>Baugewerbe</b>	a	1,1	(1 561)	(-7,8)	(+8,6)	(1 534)	(+4,0)	(+8,5)	/
		b	23,2	/	/	/	/	/	/	/
		c	76,8	1 493	-3,4	+4,0	1 465	+5,0	+3,9	/
F41	Hochbau	a	0,1	(1 829)	(-2,6)	(+13,4)	(1 800)	(+5,6)	(+12,6)	/
		b	/	/	/	/	/	/	/	/
		c	70,6	(1 600)	(-11,2)	(+2,9)	(1 572)	(-3,7)	(+1,7)	/
F42	Tiefbau	a	0,1	(2 147)	(+13,3)	(+27,4)	(2 109)	(+27,4)	(+29,3)	/
		b	56,8	2 292	+5,9	+40,1	2 233	+21,7	+40,5	(59)
		c	43,2	(1 956)	(+6,9)	(+13,3)	(1 946)	(+20,8)	(+16,7)	/
F43	Vorbereitende Baustellenarbeiten, Bauinstallation und sonstiges Ausbaugewerbe	a	0,9	(1 444)	(-12,5)	(+4,0)	(1 419)	(-0,5)	(+3,8)	/
		b	17,7	/	/	/	/	/	/	/
		c	82,3	(1 447)	(-2,6)	(+3,4)	(1 418)	(+5,6)	(+3,1)	/
<b>G – S</b>	<b>Dienstleistungsbereich</b>	a	91,3	1 809	-16,7	+0,1	1 774	-2,6	+0,4	(34)
		b	15,1	1 852	-10,8	+0,9	1 803	-0,3	+1,2	/
		c	84,9	1 801	-17,8	-0,1	1 769	-3,0	+0,2	(32)
<b>G</b>	<b>Handel; Instandhaltung und Reparatur von Kraftfahrzeugen</b>	a	13,6	1 534	-15,1	-2,3	1 514	-3,7	-0,3	/
		b	8,9	(1 661)	(-16,9)	(-10,2)	(1 618)	(-10,5)	(-4,8)	/
		c	91,1	1 522	-14,6	-0,9	1 503	-2,5	+0,5	/
G45	Handel mit Kraftfahrzeugen; Instandhaltung und Reparatur von Kraftfahrzeugen	a	0,4	(1 945)	(-4,2)	(+9,7)	(1 847)	(+4,1)	(+7,8)	/
		b	/	/	/	/	/	/	/	/
		c	85,5	(1 763)	(-4,8)	(+8,4)	(1 711)	(+5,2)	(+8,0)	/
G46	Großhandel (ohne Handel mit Kraftfahrzeugen)	a	2,5	1 782	-22,3	-12,1	1 738	-11,3	-6,2	/
		b	12,4	(1 780)	(-23,8)	(-18,5)	(1 754)	(-13,8)	(+1,4)	/
		c	87,6	1 783	-22,0	-10,9	1 736	-10,9	-7,4	/
G47	Einzelhandel (ohne Handel mit Kraftfahrzeugen)	a	10,6	1 458	-13,4	+0,5	1 446	-1,8	+1,1	/
		b	7,8	(1 514)	(-17,6)	(-9,9)	(1 489)	(-12,2)	(-9,8)	/
		c	92,2	1 453	-12,8	+1,9	1 442	-0,3	+2,6	/
<b>H</b>	<b>Verkehr und Lagerei</b>	a	4,1	1 645	-14,0	+0,5	1 613	-0,8	+1,5	/
		b	35,3	(1 748)	(-7,5)	(+4,8)	1 709	+4,3	+4,7	/
		c	64,7	1 589	-17,4	-2,0	1 560	-3,7	-0,4	/
H49	Landverkehr und Transport in Rohrfernleitungen	a	0,7	1 542	-13,7	+1,3	(1 499)	(-2,6)	(-0,2)	/
		b	43,0	(1 428)	(-11,4)	(-1,2)	(1 402)	(-1,9)	(-2,1)	/
		c	57,0	1 628	-16,2	+2,2	(1 571)	(-4,0)	(+0,3)	/

\*) Klassifikation der Wirtschaftszweige, Ausgabe 2008 (WZ 2008)

**Noch: 3. Durchschnittliche Verdienste und Arbeitszeiten der Arbeitnehmerinnen und Arbeitnehmer  
im Produzierenden Gewerbe und im Dienstleistungsbereich\*) im I. Quartal 2015  
nach Wirtschaftszweigen und Geschlecht**

**Noch: 3.2 Teilzeitbeschäftigte**

WZ 2008 Kode	Wirtschaftszweig  a = Insgesamt b = Männer c = Frauen	Anteil der Arbeit- nehmer/ -innen an über- geordneter Zusammen- fassung	Bezahlte Wochenarbeitszeit				Bruttostundenverdienst			
			I. Quartal 2015	Veränderung I. Quartal 2015 gegenüber dem		I. Quartal 2015	Veränderung I. Quartal 2015 gegenüber dem			
				Vorquartal	entsprechen- den Vorjahres- quartal		Vorquartal	entsprechen- den Vorjahres- quartal		
									%	Stunden
H50	Noch: <b>Verkehr und Lagerei</b> Schifffahrt	a	0	25,0	-3,4	-0,2	(21,90)	(21,81)	(-4,6)	(+3,9)
		b	/	/	/	/	/	/	/	/
		c	90,6	25,7	-1,2	+0,4	(21,94)	(21,84)	(-4,6)	(+1,5)
H51	Luftfahrt	a	0,2	26,6	+1,9	+0,5	28,61	28,07	+5,0	+5,0
		b	22,3	31,7	-1,2	-4,5	47,62	46,51	+9,8	+15,5
		c	77,7	25,2	+1,6	+2,9	21,78	21,44	-3,6	+1,5
H52	Lagerei sowie Erbringung von sonstigen Dienstleistungen für den Verkehr	a	1,0	26,7	+0,7	+3,5	(13,86)	(13,49)	(-11,7)	(-10,3)
		b	24,5	(26,9)	(-5,3)	(-2,5)	(12,92)	(12,62)	(-4,1)	(-0,7)
		c	75,5	26,6	+2,3	+5,1	(14,16)	(13,78)	(-13,6)	(-12,3)
H53	Post-, Kurier- und Expressdienste	a	2,2	22,6	+0,6	+2,9	(15,88)	(15,66)	(+1,8)	(+2,7)
		b	38,7	24,0	+0,8	+1,7	(16,36)	(15,98)	(+4,4)	(+7,2)
		c	61,3	21,7	+0,5	+3,3	(15,56)	(15,44)	(-)	(-0,1)
I	<b>Gastgewerbe</b>	a	<b>4,1</b>	<b>24,9</b>	<b>-3,6</b>	<b>-2,1</b>	<b>10,29</b>	<b>10,23</b>	<b>+0,6</b>	<b>+2,8</b>
		b	<b>28,7</b>	<b>25,4</b>	<b>-7,0</b>	<b>-5,9</b>	<b>10,21</b>	<b>10,17</b>	<b>+0,4</b>	<b>+5,5</b>
		c	<b>71,3</b>	<b>24,7</b>	<b>-2,4</b>	<b>-0,4</b>	<b>10,33</b>	<b>10,25</b>	<b>+0,7</b>	<b>+1,6</b>
I55	Beherbergung	a	0,7	24,1	-1,4	+0,3	11,66	11,54	+4,7	+5,1
		b	15,3	(22,6)	(-6,2)	(-8,5)	(13,15)	/	/	/
		c	84,7	24,3	-0,4	+1,7	11,41	11,31	+5,0	+4,0
I56	Gastronomie	a	3,4	25,1	-3,9	-2,4	10,03	9,98	-0,5	+1,9
		b	31,4	25,6	-7,2	-5,9	9,96	9,93	-0,3	+4,3
		c	68,6	24,8	-2,7	-0,8	10,06	10,00	-0,5	+0,7
J	<b>Information und Kommuni- kation</b>	a	<b>1,5</b>	<b>24,5</b>	<b>-1,0</b>	<b>+0,8</b>	<b>25,31</b>	<b>23,57</b>	<b>-0,7</b>	<b>+4,5</b>
		b	<b>25,8</b>	<b>25,2</b>	<b>-0,8</b>	<b>+2,0</b>	<b>(27,32)</b>	<b>(25,13)</b>	<b>(-2,6)</b>	<b>(+8,1)</b>
		c	<b>74,2</b>	<b>24,2</b>	<b>-1,2</b>	<b>+0,4</b>	<b>24,58</b>	<b>23,00</b>	<b>+0,3</b>	<b>+3,2</b>
J58	Verlagswesen	a	0,3	22,5	-3,4	-2,3	23,18	22,02	+5,6	+10,8
		b	16,9	(23,9)	(-10,2)	(-8,4)	/	(25,66)	(+2,6)	(+13,1)
		c	83,1	22,3	-2,2	-0,9	21,86	21,22	+6,0	+9,8
J59	Herstellung, Verleih und Vertrieb von Filmen und Fernsehpro- grammen; Kinos; Tonstudios und Verlegen von Musik	a	/	/	/	/	/	/	/	
		b	/	/	/	/	/	/	/	
		c	/	/	/	/	/	/	/	
J60	Rundfunkveranstalter	a	0,2	25,0	-2,0	-0,6	28,64	28,12	-0,3	+1,4
		b	25,5	24,6	-4,3	-1,2	29,19	28,87	-3,3	-1,7
		c	74,5	25,1	-1,6	-0,4	28,45	27,88	+0,7	+2,3
J61	Telekommunikation	a	0,1	28,0	+1,9	+2,6	(37,15)	32,79	+11,7	+17,3
		b	19,7	30,7	+4,4	+2,7	(34,85)	(32,53)	(+8,3)	(+13,9)
		c	80,3	27,4	+1,5	+3,0	/	32,86	+12,7	+18,3
J62	Erbringung von Dienstleistungen der Informationstechnologie	a	0,7	24,7	-0,8	+1,8	(26,08)	(23,74)	(-4,0)	(+4,1)
		b	/	/	/	/	/	/	/	
		c	70,6	24,4	-1,6	-	(24,69)	22,55	-4,2	-0,5
J63	Informationsdienstleistungen	a	0,1	26,9	+2,6	+7,3	(20,56)	(19,97)	(-5,9)	(-9,4)
		b	17,4	28,4	+2,9	+4,8	(20,25)	(20,04)	(-22,8)	(-22,5)
		c	82,6	26,6	+2,3	+7,7	(20,63)	(19,96)	(-0,9)	(-5,8)
K	<b>Erbringung von Finanz- und Versicherungsdienst- leistungen</b>	a	<b>3,5</b>	<b>23,2</b>	<b>-0,2</b>	<b>+0,7</b>	<b>23,92</b>	<b>22,47</b>	<b>-4,3</b>	<b>-1,6</b>
		b	<b>5,7</b>	<b>27,8</b>	<b>+0,7</b>	<b>+3,3</b>	<b>(28,53)</b>	<b>26,38</b>	<b>-4,0</b>	<b>+4,1</b>
		c	<b>94,3</b>	<b>23,0</b>	<b>-</b>	<b>+0,4</b>	<b>23,58</b>	<b>22,18</b>	<b>-4,4</b>	<b>-2,1</b>
K64	Erbringung von Finanzdienst- leistungen	a	2,7	23,0	+0,1	+1,4	(23,40)	21,92	-3,7	-0,3
		b	5,2	28,8	+1,8	+6,3	(27,90)	25,86	-5,4	+1,6
		c	94,8	22,7	-	+1,3	(23,09)	21,65	-3,5	-0,5

\*) Klassifikation der Wirtschaftszweige, Ausgabe 2008 (WZ 2008)

Noch: **3. Durchschnittliche Verdienste und Arbeitszeiten der Arbeitnehmerinnen und Arbeitnehmer im Produzierenden Gewerbe und im Dienstleistungsbereich\*) im I. Quartal 2015 nach Wirtschaftszweigen und Geschlecht**

Noch: **3.2 Teilzeitbeschäftigte**

WZ 2008 Kode	Wirtschaftszweig a = Insgesamt b = Männer c = Frauen	Anteil der Arbeit- nehmer/ -innen an über- geordneter Zusammen- fassung	Bruttomonatsverdienst						Sonder- zahlungen	
			insgesamt			ohne Sonderzahlungen				
			I. Quartal 2015	Veränderung I. Quartal 2015 gegenüber dem		I. Quartal 2015	Veränderung I. Quartal 2015 gegenüber dem			
				Vorquartal	entsprechen- den Vorjahres- quartal		Vorquartal	entsprechen- den Vorjahres- quartal		
%	EUR	%	EUR	%	EUR					
H50	Noch: <b>Verkehr und Lagerei</b> Schifffahrt	a	0	/	/	/	/	/	/	
		b	/	/	/	/	/	/	/	
		c	90,6	/	/	/	/	/	/	
H51	Luftfahrt	a	0,2	(3 313)	(-0,4)	(+4,6)	(3 250)	(+7,0)	(+5,6)	/
		b	22,3	6 549	+3,1	+9,9	6 396	+8,4	+10,0	/
		c	77,7	2 385	-10,1	+3,1	2 348	-2,2	+4,6	/
H52	Lagerei sowie Erbringung von sonstigen Dienstleistungen für den Verkehr	a	1,0	(1 606)	(-22,2)	(-9,8)	(1 564)	(-11,2)	(-7,1)	/
		b	24,5	(1 509)	(-19,5)	(-2,8)	(1 473)	(-9,4)	(-3,3)	/
		c	75,5	(1 638)	(-22,6)	(-11,0)	(1 593)	(-11,4)	(-7,7)	/
H53	Post-, Kurier- und Expressdienste	a	2,2	(1 557)	(-12,9)	(+5,1)	(1 535)	(+2,3)	(+5,7)	/
		b	38,7	(1 703)	(-8,2)	(+8,7)	(1 663)	(+4,9)	(+8,9)	/
		c	61,3	1 465	-16,1	+2,2	1 454	+0,3	+3,2	/
I	<b>Gastgewerbe</b>	a	<b>4,1</b>	<b>1 114</b>	<b>-9,0</b>	<b>+0,4</b>	<b>1 107</b>	<b>-3,0</b>	<b>+0,6</b>	/
		b	<b>28,7</b>	<b>1 126</b>	<b>-11,2</b>	<b>-0,7</b>	<b>1 121</b>	<b>-6,9</b>	<b>-1,0</b>	/
		c	<b>71,3</b>	<b>1 110</b>	<b>-8,1</b>	<b>+0,9</b>	<b>1 101</b>	<b>-1,5</b>	<b>+1,2</b>	/
I55	Beherbergung	a	0,7	1 220	-4,3	+3,9	1 207	+3,3	+5,5	/
		b	15,3	/	/	/	/	/	/	/
		c	84,7	1 207	-3,2	+4,0	1 196	+4,5	+5,9	/
I56	Gastronomie	a	3,4	1 093	-10,1	-0,6	1 087	-4,4	-0,6	/
		b	31,4	1 109	-11,6	-1,5	1 107	-7,3	-1,5	/
		c	68,6	1 085	-9,5	-0,2	1 078	-3,1	-0,2	/
J	<b>Information und Kommuni- kation</b>	a	<b>1,5</b>	<b>2 691</b>	<b>-9,8</b>	<b>+4,8</b>	<b>2 506</b>	<b>-1,7</b>	<b>+5,4</b>	/
		b	<b>25,8</b>	<b>(2 987)</b>	<b>(-7,0)</b>	<b>(+7,3)</b>	<b>(2 747)</b>	<b>(-3,5)</b>	<b>(+10,3)</b>	/
		c	<b>74,2</b>	<b>2 589</b>	<b>-10,7</b>	<b>+4,1</b>	<b>2 422</b>	<b>-0,6</b>	<b>+3,7</b>	/
J58	Verlagswesen	a	0,3	(2 269)	(-13,6)	(+6,5)	(2 156)	(+2,0)	(+8,3)	/
		b	16,9	/	/	/	/	/	/	/
		c	83,1	(2 114)	(-15,1)	(+4,7)	(2 052)	(+3,6)	(+8,5)	/
J59	Herstellung, Verleih und Vertrieb von Filmen und Fernsehpro- grammen; Kinos; Tonstudios und Verlegen von Musik	a	/	/	/	/	/	/	/	
		b	/	/	/	/	/	/	/	
		c	/	/	/	/	/	/	/	
J60	Rundfunkveranstalter	a	0,2	3 113	-16,5	-2,8	3 057	-2,3	+0,8	/
		b	25,5	3 125	-21,4	-14,7	3 090	-7,2	-2,9	/
		c	74,5	3 109	-14,9	+1,5	3 046	-0,7	+2,0	/
J61	Telekommunikation	a	0,1	(4 524)	(+19,4)	(+28,3)	(3 993)	(+13,8)	(+20,3)	/
		b	19,7	(4 645)	(+16,6)	(+20,3)	(4 336)	(+12,9)	(+17,1)	/
		c	80,3	/	/	/	(3 909)	(+14,4)	(+21,5)	/
J62	Erbringung von Dienstleistungen der Informationstechnologie	a	0,7	(2 801)	(-9,6)	(+4,3)	(2 550)	(-4,8)	(+6,0)	/
		b	/	/	/	/	/	/	/	/
		c	70,6	(2 621)	(-12,7)	(-0,2)	2 393	-5,5	-0,4	/
J63	Informationsdienstleistungen	a	0,1	(2 407)	(-16,5)	(-3,7)	(2 338)	(-3,5)	(-2,7)	/
		b	17,4	/	/	/	/	/	/	/
		c	82,6	(2 388)	(-10,9)	(+0,5)	(2 310)	(+1,6)	(+1,7)	/
K	<b>Erbringung von Finanz- und Versicherungsdienst- leistungen</b>	a	<b>3,5</b>	<b>2 417</b>	<b>-21,6</b>	<b>-0,5</b>	<b>2 270</b>	<b>-4,5</b>	<b>-0,9</b>	/
		b	<b>5,7</b>	<b>(3 451)</b>	<b>(-17,6)</b>	<b>(+8,8)</b>	<b>3 191</b>	<b>-3,1</b>	<b>+7,9</b>	/
		c	<b>94,3</b>	<b>2 354</b>	<b>-21,9</b>	<b>-1,3</b>	<b>2 214</b>	<b>-4,7</b>	<b>-1,6</b>	/
K64	Erbringung von Finanzdienst- leistungen	a	2,7	(2 339)	(-21,1)	(-)	2 190	-3,6	+1,2	/
		b	5,2	(3 486)	(-19,3)	(+5,1)	3 231	-4,0	+7,7	/
		c	94,8	(2 277)	(-21,2)	(-0,5)	2 134	-3,4	+0,6	/

\*) Klassifikation der Wirtschaftszweige, Ausgabe 2008 (WZ 2008)



**Noch: 3. Durchschnittliche Verdienste und Arbeitszeiten der Arbeitnehmerinnen und Arbeitnehmer  
im Produzierenden Gewerbe und im Dienstleistungsbereich\*) im I. Quartal 2015  
nach Wirtschaftszweigen und Geschlecht**

**Noch: 3.2 Teilzeitbeschäftigte**

WZ 2008 Kode	Wirtschaftszweig  a = Insgesamt b = Männer c = Frauen	Anteil der Arbeit- nehmer/ -innen an über- geordneter Zusammen- fassung	Bezahlte Wochenarbeitszeit				Bruttostundenverdienst			
			I. Quartal 2015	Veränderung I. Quartal 2015 gegenüber dem		I. Quartal 2015	Veränderung I. Quartal 2015 gegenüber dem			
				Vorquartal	entsprechen- den Vorjahres- quartal		Vorquartal	entsprechen- den Vorjahres- quartal		
									%	Stunden
		%	Stunden	%	EUR			%		
K65	<b>Noch: Erbringung von Finanz- und Versicherungsdienstleistungen</b> Versicherungen, Rückversicherungen und Pensionskassen (ohne Sozialversicherung)	a	0,6	24,0	+1,2	+1,3	26,17	25,05	+0,3	+1,8
		b	6,8	25,8	-3,0	-3,0	(33,37)	(30,47)	(+6,2)	(+16,6)
		c	93,2	23,8	+1,3	+1,3	25,61	24,63	-0,4	+0,5
K66	Mit Finanz- und Versicherungsdienstleistungen verbundene Tätigkeiten	a	0,2	24,3	-0,5	+0,3	(23,85)	21,93	-2,0	+2,0
		b	9,4	25,9	-1,9	-1,5	(24,16)	(22,57)	(-8,8)	(+1,6)
		c	90,6	24,1	-0,4	+0,4	(23,82)	21,86	-1,0	+2,1
L	<b>Grundstücks- und Wohnungswesen</b>	a	<b>0,4</b>	<b>23,7</b>	<b>+0,6</b>	<b>+1,3</b>	<b>19,75</b>	<b>19,27</b>	<b>-1,2</b>	<b>-1,6</b>
		b	<b>12,4</b>	<b>(23,5)</b>	<b>(+3,1)</b>	<b>(-0,8)</b>	<b>(20,10)</b>	<b>(19,82)</b>	<b>(-11,8)</b>	<b>(-11,2)</b>
		c	<b>87,6</b>	<b>23,7</b>	<b>+0,4</b>	<b>+1,7</b>	<b>19,70</b>	<b>19,19</b>	<b>+0,3</b>	<b>-0,3</b>
M	<b>Erbringung von freiberuflichen, wissenschaftlichen und technischen Dienstleistungen</b>	a	<b>4,8</b>	<b>24,0</b>	<b>-0,1</b>	<b>+1,2</b>	<b>21,27</b>	<b>20,21</b>	<b>-3,4</b>	<b>-0,4</b>
		b	<b>16,8</b>	<b>23,8</b>	<b>+0,4</b>	<b>+2,1</b>	<b>25,43</b>	<b>23,25</b>	<b>-2,2</b>	<b>-0,8</b>
		c	<b>83,2</b>	<b>24,0</b>	<b>-0,4</b>	<b>+0,8</b>	<b>20,44</b>	<b>19,60</b>	<b>-3,4</b>	<b>-0,3</b>
M69	Rechts- und Steuerberatung, Wirtschaftsprüfung	a	1,7	24,1	+1,6	+3,4	18,85	18,52	+0,8	+2,5
		b	7,8	24,5	-1,6	+2,5	(21,98)	(21,13)	(+0,5)	(+5,1)
		c	92,2	24,0	+1,7	+3,4	18,59	18,30	+0,8	+2,5
M70	Verwaltung und Führung von Unternehmen und Betrieben; Unternehmensberatung	a	1,3	24,5	-1,1	-0,6	(24,49)	(21,78)	(-13,2)	(-7,8)
		b	10,9	26,3	+2,7	+2,7	/	(25,05)	(-16,1)	(-20,0)
		c	89,1	24,3	-1,6	-1,2	(23,40)	(21,35)	(-12,6)	(-6,2)
M71	Architektur- und Ingenieurbüros; technische, physikalische und chemische Untersuchung	a	1,1	23,4	-0,8	+0,5	20,67	20,39	-0,1	-0,5
		b	30,7	22,9	+0,9	+0,4	24,73	24,25	+4,2	+2,1
		c	69,3	23,6	-1,7	+0,4	18,92	18,73	-1,3	-0,7
M72	Forschung und Entwicklung	a	0,4	23,0	-2,7	-0,9	22,50	22,15	-1,7	+2,5
		b	37,2	(21,8)	(-1,4)	(-0,9)	(22,71)	22,63	-4,1	+1,7
		c	62,8	23,8	-2,9	-0,4	22,40	21,90	-0,4	+2,9
M73	Werbung und Marktforschung	a	0,2	25,0	-0,4	+3,2	(22,30)	(20,28)	(+9,6)	(+13,9)
		b	/	/	/	/	/	/	/	/
		c	82,7	24,7	+2,1	+1,2	(21,66)	(20,82)	(+12,6)	(+16,2)
M74	Sonstige freiberufliche, wissenschaftliche und technische Tätigkeiten	a	0,1	24,7	-0,5	+0,3	17,98	17,67	-1,5	+4,5
		b	/	/	/	/	/	/	/	/
		c	78,7	24,6	-0,8	+1,2	17,61	17,35	-3,6	+1,9
M75	Veterinärwesen	a	0,1	22,6	-2,9	-11,2	19,51	19,38	+6,5	+8,6
		b	14,0	26,3	+19,5	+21,8	22,07	22,03	+0	-5,4
		c	86,0	22,0	-6,0	-15,1	19,02	18,86	+5,5	+9,2
N	<b>Erbringung von sonstigen wirtschaftlichen Dienstleistungen</b>	a	<b>8,9</b>	<b>22,4</b>	<b>+5,5</b>	<b>+2,0</b>	<b>11,70</b>	<b>11,53</b>	<b>+2,4</b>	<b>+2,0</b>
		b	<b>29,1</b>	<b>(23,0)</b>	<b>(+19,8)</b>	<b>(+10,6)</b>	<b>11,72</b>	<b>11,54</b>	<b>+3,2</b>	<b>+2,8</b>
		c	<b>70,9</b>	<b>22,1</b>	<b>-</b>	<b>-1,3</b>	<b>11,70</b>	<b>11,52</b>	<b>+2,1</b>	<b>+1,7</b>
N77	Vermietung von beweglichen Sachen	a	0,1	23,4	-3,2	-	(16,85)	(16,53)	(+9,6)	(-3,0)
		b	/	/	/	/	/	/	/	/
		c	79,7	23,6	-1,3	+0,4	(17,26)	(16,88)	(+7,8)	(-5,2)
N78	Vermittlung und Überlassung von Arbeitskräften	a	1,7	24,9	+21,0	+12,8	11,77	11,57	+6,6	+3,5
		b	56,0	(26,4)	(+33,3)	(+18,9)	11,63	11,42	+8,9	+4,9
		c	44,0	22,9	+8,0	+5,0	11,98	11,80	+5,5	+3,1
N79	Reisebüros, Reiseveranstalter und Erbringung sonstiger Reservierungsdienstleistungen	a	0,2	22,1	-5,4	-0,5	14,66	14,25	-8,1	-9,2
		b	22,7	(22,0)	(-8,3)	(+18,9)	11,66	11,50	-17,0	-23,0
		c	77,3	22,1	-4,7	-3,9	15,54	15,05	-5,8	-4,9
N80	Wach- und Sicherheitsdienste sowie Detekteien	a	0,2	26,4	+1,4	-2,4	10,85	10,73	-5,9	-7,4
		b	65,5	27,0	-2,5	-2,9	10,70	10,69	-6,9	-8,3
		c	34,5	25,1	+5,5	-3,1	(11,15)	10,83	-4,1	-5,9

\*) Klassifikation der Wirtschaftszweige, Ausgabe 2008 (WZ 2008)

Noch: **3. Durchschnittliche Verdienste und Arbeitszeiten der Arbeitnehmerinnen und Arbeitnehmer im Produzierenden Gewerbe und im Dienstleistungsbereich\*) im I. Quartal 2015 nach Wirtschaftszweigen und Geschlecht**

Noch: **3.2 Teilzeitbeschäftigte**

WZ 2008 Kode	Wirtschaftszweig a = Insgesamt b = Männer c = Frauen	Anteil der Arbeit- nehmer/ -innen an über- geordneter Zusammen- fassung	Bruttomonatsverdienst						Sonder- zahlungen	
			insgesamt			ohne Sonderzahlungen				
			I. Quartal 2015	Veränderung I. Quartal 2015 gegenüber dem		I. Quartal 2015	Veränderung I. Quartal 2015 gegenüber dem			
				Vorquartal	entsprechen- den Vorjahres- quartal		Vorquartal	entsprechen- den Vorjahres- quartal		
%	EUR	%	EUR	%	EUR					
K65	<b>Noch: Erbringung von Finanz- und Versicherungsdienstleistungen</b>									
	Versicherungen, Rückversicherungen und Pensionskassen (ohne Sozialversicherung)	a	0,6	2 724	-18,3	+5,2	2 607	+1,5	+3,1	/
		b	6,8	/	/	/	(3 417)	(+3,2)	(+13,3)	/
		c	93,2	2 650	-19,4	+3,5	2 548	+0,9	+2,0	/
K66	Mit Finanz- und Versicherungsdienstleistungen verbundene Tätigkeiten	a	0,2	(2 514)	(-12,3)	(+2,0)	2 311	-2,5	+2,4	/
		b	9,4	(2 720)	(-20,2)	(+2,1)	(2 541)	(-10,4)	(+0,2)	/
		c	90,6	(2 493)	(-11,1)	(+2,0)	2 288	-1,3	+2,7	/
L	<b>Grundstücks- und Wohnungswesen</b>	a	<b>0,4</b>	<b>2 030</b>	<b>-19,5</b>	<b>-5,1</b>	<b>1 980</b>	<b>-0,6</b>	<b>-0,3</b>	/
		b	<b>12,4</b>	<b>(2 049)</b>	<b>(-39,8)</b>	<b>(-12,0)</b>	<b>(2 021)</b>	<b>(-9,4)</b>	<b>(-12,2)</b>	/
		c	<b>87,6</b>	<b>2 027</b>	<b>-15,9</b>	<b>-4,2</b>	<b>1 975</b>	<b>+0,7</b>	<b>+1,3</b>	/
M	<b>Erbringung von freiberuflichen, wissenschaftlichen und technischen Dienstleistungen</b>	a	<b>4,8</b>	<b>2 217</b>	<b>-17,6</b>	<b>+2,5</b>	<b>2 107</b>	<b>-3,5</b>	<b>+0,7</b>	/
		b	<b>16,8</b>	<b>(2 628)</b>	<b>(-9,1)</b>	<b>(+6,5)</b>	<b>2 403</b>	<b>-1,8</b>	<b>+1,1</b>	/
		c	<b>83,2</b>	<b>2 134</b>	<b>-19,3</b>	<b>+1,7</b>	<b>2 047</b>	<b>-3,6</b>	<b>+0,8</b>	/
M69	Rechts- und Steuerberatung, Wirtschaftsprüfung	a	1,7	1 973	-13,0	+5,9	1 938	+2,4	+5,9	/
		b	7,8	(2 337)	(-10,4)	(+11,1)	(2 247)	(-1,4)	(+7,7)	/
		c	92,2	1 942	-13,3	+5,6	1 912	+2,7	+6,0	/
M70	Verwaltung und Führung von Unternehmen und Betrieben; Unternehmensberatung	a	1,3	(2 612)	(-26,5)	(-3,3)	(2 323)	(-14,1)	(-8,3)	/
		b	10,9	/	/	/	/	/	/	/
		c	89,1	(2 474)	(-29,6)	(-3,4)	(2 257)	(-14,0)	(-7,2)	/
M71	Architektur- und Ingenieurbüros; technische, physikalische und chemische Untersuchung	a	1,1	2 099	-15,5	+0,1	2 072	-0,9	-	/
		b	30,7	(2 465)	(-11,5)	(+3,2)	(2 418)	(+5,5)	(+2,6)	/
		c	69,3	1 937	-16,5	-0,5	1 918	-3,2	-0,4	/
M72	Forschung und Entwicklung	a	0,4	(2 252)	(-22,4)	(+1,7)	(2 217)	(-4,3)	(+1,6)	/
		b	37,2	/	/	/	/	/	/	/
		c	62,8	2 315	-23,0	+2,8	2 263	-3,5	+2,2	/
M73	Werbung und Marktforschung	a	0,2	(2 426)	(+11,8)	(+19,8)	(2 206)	(+9,2)	(+17,5)	/
		b	/	/	/	/	/	/	/	/
		c	82,7	(2 325)	(+10,3)	(+12,4)	(2 235)	(+15,0)	(+17,7)	/
M74	Sonstige freiberufliche, wissenschaftliche und technische Tätigkeiten	a	0,1	1 927	-14,8	+3,7	1 894	-2,0	+4,9	/
		b	/	/	/	/	/	/	/	/
		c	78,7	1 884	-16,8	+1,3	1 856	-4,3	+3,3	/
M75	Veterinärwesen	a	0,1	1 916	-16,6	-11,5	1 903	+3,4	-3,6	/
		b	14,0	2 524	+6,2	+15,6	2 520	+19,7	+15,4	/
		c	86,0	1 817	-20,6	-16,0	1 802	-0,8	-7,4	/
N	<b>Erbringung von sonstigen wirtschaftlichen Dienstleistungen</b>	a	<b>8,9</b>	<b>1 137</b>	<b>+4,1</b>	<b>+3,4</b>	<b>1 120</b>	<b>+8,0</b>	<b>+4,0</b>	/
		b	<b>29,1</b>	<b>(1 170)</b>	<b>(+21,7)</b>	<b>(+13,4)</b>	<b>(1 152)</b>	<b>(+23,3)</b>	<b>(+13,4)</b>	/
		c	<b>70,9</b>	<b>1 124</b>	<b>-2,2</b>	<b>-0,3</b>	<b>1 107</b>	<b>+2,3</b>	<b>+0,5</b>	/
N77	Vermietung von beweglichen Sachen	a	0,1	(1 716)	(+1,2)	(-9,3)	(1 683)	(+6,1)	(-3,0)	/
		b	/	/	/	/	/	/	/	/
		c	79,7	(1 771)	(+1,4)	(-10,8)	(1 731)	(+6,5)	(-4,8)	/
N78	Vermittlung und Überlassung von Arbeitskräften	a	1,7	(1 271)	(+26,6)	(+15,5)	(1 250)	(+29,0)	(+16,8)	/
		b	56,0	(1 333)	(+43,2)	(+23,5)	(1 309)	(+45,1)	(+24,3)	/
		c	44,0	(1 193)	(+11,1)	(+6,6)	(1 174)	(+13,8)	(+8,1)	/
N79	Reisebüros, Reiseveranstalter und Erbringung sonstiger Reservierungsdienstleistungen	a	0,2	(1 407)	(-24,8)	(-13,0)	(1 368)	(-13,0)	(-9,7)	/
		b	22,7	(1 114)	(-28,2)	(-10,0)	(1 099)	(-23,8)	(-8,3)	/
		c	77,3	(1 493)	(-23,9)	(-11,9)	(1 447)	(-10,1)	(-8,4)	/
N80	Wach- und Sicherheitsdienste sowie Detekteien	a	0,2	(1 243)	(-5,0)	(-9,0)	(1 230)	(-4,6)	(-9,7)	/
		b	65,5	(1 258)	(-9,8)	(-11,0)	(1 256)	(-9,1)	(-10,9)	/
		c	34,5	(1 216)	(+1,5)	(-6,4)	(1 181)	(+1,1)	(-8,9)	/

\*) Klassifikation der Wirtschaftszweige, Ausgabe 2008 (WZ 2008)

**Noch: 3. Durchschnittliche Verdienste und Arbeitszeiten der Arbeitnehmerinnen und Arbeitnehmer  
im Produzierenden Gewerbe und im Dienstleistungsbereich\*) im I. Quartal 2015  
nach Wirtschaftszweigen und Geschlecht**

**Noch: 3.2 Teilzeitbeschäftigte**

WZ 2008 Kode	Wirtschaftszweig  a = Insgesamt b = Männer c = Frauen	Anteil der Arbeit- nehmer/ -innen an über- geordneter Zusammen- fassung	Bezahlte Wochenarbeitszeit			Bruttostundenverdienst				
			I. Quartal 2015	Veränderung I. Quartal 2015 gegenüber dem		I. Quartal 2015	Veränderung I. Quartal 2015 gegenüber dem			
				Vorquartal	entsprechen- den Vorjahres- quartal		Vorquartal	entsprechen- den Vorjahres- quartal		
									Stunden	%
N81	<b>Noch: Erbringung von sonstigen wirtschaftlichen Dienstleistungen</b> Gebäudebetreuung; Garten- und Landschaftsbau	a b c	5,4 19,7 80,3	20,9 / 21,2	+2,0 / -0,9	+0,9 / -1,9	10,45 10,73 10,39	10,38 10,59 10,33	+2,0 +0,9 +2,1	+2,3 -0,7 +3,0
N82	Erbringung von wirtschaftlichen Dienstleistungen für Unternehmen und Privatpersonen a. n. g.	a b c	1,3 29,8 70,2	(24,4) / 25,6	(+1,1) / -0,8	(-4,3) / -	(15,37) (14,68) (15,62)	(14,91) (14,45) (15,08)	(+2,0) (+2,5) (+1,8)	(+8,1) (+11,4) (+7,3)
O	<b>Öffentliche Verwaltung, Verteidigung; Sozialversicherung</b>	a b c	7,2 7,6 92,4	24,9 29,0 24,5	+1,1 +0,3 +1,2	+1,1 +0,3 +1,2	19,97 22,51 19,73	19,97 22,51 19,73	-1,9 -2,0 -1,9	+4,2 +4,7 +4,1
P	<b>Erziehung und Unterricht</b>	a b c	9,4 18,8 81,2	24,6 23,1 24,9	+1,3 +4,1 +0,4	+1,4 +4,5 +0,8	20,88 19,14 21,26	20,87 19,12 21,25	-5,4 -7,6 -4,9	+0,5 -4,3 +1,6
Q	<b>Gesundheits- und Sozialwesen</b>	a b c	29,2 9,9 90,1	23,9 25,6 23,7	-0,6 +0,8 -0,8	+0,4 +0,8 -	18,11 19,87 17,90	17,75 19,40 17,55	-2,0 -1,7 -2,1	+0,2 -0,6 +0,2
Q86	Gesundheitswesen	a b c	12,0 7,9 92,1	23,4 24,2 23,3	-0,7 -1,2 -0,9	+0,4 -3,2 +0,4	20,20 26,05 19,68	19,77 25,50 19,26	-1,9 -1,5 -2,0	-0,2 -2,4 -0,1
Q87	Heime (ohne Erholungs- und Ferienheime)	a b c	11,0 10,3 89,7	24,1 26,9 23,8	-0,9 +2,3 -1,2	-0,1 +1,9 -0,4	16,60 17,24 16,52	16,26 16,81 16,19	-2,2 -3,3 -2,1	-0,2 +1,9 -0,6
Q88	Sozialwesen (ohne Heime)	a b c	6,1 13,1 86,9	24,6 25,6 24,4	-0,4 +0,8 -0,8	+0,9 +3,6 +0,4	16,87 16,87 16,87	16,60 16,43 16,63	+2,7 +8,1 +2,0	+5,4 +9,5 +4,9
R	<b>Kunst, Unterhaltung und Erholung</b>	a b c	0,8 23,6 76,4	22,7 22,1 22,9	-6,4 -12,3 -4,6	-6,3 -13,0 -4,2	15,98 (19,56) 14,92	15,67 (18,76) 14,75	+6,8 (+21,7) +2,3	+11,9 (+29,1) +6,7
R90	Kreative, künstlerische und unterhaltende Tätigkeiten	a b c	0,1 28,3 71,7	22,1 (21,6) 22,2	+3,3 (+6,9) +1,8	-5,0 (-0,5) -7,9	(18,58) (18,90) (18,46)	(18,27) (18,69) (18,10)	(-1,6) (+3,3) (-3,4)	(+13,2) (+24,5) (+8,4)
R91	Bibliotheken, Archive, Museen botanische und zoologische Gärten	a b c	0,1 / 84,2	(21,6) / (22,0)	(-5,3) / (-3,9)	(-8,7) / (-7,2)	(17,21) / (17,16)	(16,90) / (16,86)	(+4,4) / (+2,1)	(+3,3) / (+2,6)
R92	Spiel-, Wett- und Lotteriewesen	a b c	0,1 / 70,9	25,5 / 26,7	-7,3 / -6,6	-6,6 / -4,0	/ / (13,14)	(14,49) / (13,00)	(+16,4) / (+14,6)	(+17,5) / (+16,7)
R93	Erbringung von Dienstleistungen des Sports, der Unterhaltung und der Erholung	a b c	0,4 / 76,2	22,8 / 22,8	-8,7 / -4,6	-5,1 / -	(14,89) / (13,48)	(14,75) / (13,40)	(+8,0) / (+0,8)	(+13,0) / (+4,3)
S	<b>Erbringung von sonstigen Dienstleistungen</b>	a b c	3,9 14,9 85,1	22,7 22,6 22,8	-0,9 -2,2 -0,4	-0,6 -0,9 -0,4	16,34 17,12 16,20	16,18 16,85 16,06	+0,1 -0,5 +0,2	+2,6 +1,9 +2,7
S94	Interessenvertretungen sowie kirchliche und sonstige religiöse Vereinigungen (ohne Sozialwesen und Sport)	a b c	2,9 14,1 85,9	22,5 21,7 22,7	-2,3 -6,1 -1,3	-1,3 -2,3 -0,9	17,90 19,58 17,64	17,75 19,34 17,50	-0,3 +1,6 -0,6	+2,4 +6,0 +1,7
S95	Reparatur von Datenverarbeitungsgeräten und Gebrauchsgütern	a b c	0 53,7 46,3	30,8 34,0 27,0	-0,4 +0,6 -2,9	+20,0 +6,9 +14,4	(11,90) (11,57) (12,39)	(11,84) (11,53) (12,31)	(-3,3) (-1,5) (-4,9)	(-9,9) (-11,1) (-6,9)
S96	Erbringung von sonstigen überwiegend persönlichen Dienstleistungen	a b c	0,9 16,3 83,7	(23,2) 23,7 (23,1)	(+3,4) +6,8 (+2,7)	(+0,7) -1,3 (+0,9)	(11,82) (11,89) (11,80)	(11,64) (11,51) (11,66)	(+3,2) (-6,2) (+5,2)	(+5,1) (-6,1) (+7,6)

\*) Klassifikation der Wirtschaftszweige, Ausgabe 2008 (WZ 2008)

Noch: **3. Durchschnittliche Verdienste und Arbeitszeiten der Arbeitnehmerinnen und Arbeitnehmer im Produzierenden Gewerbe und im Dienstleistungsbereich\*) im I. Quartal 2015 nach Wirtschaftszweigen und Geschlecht**

Noch: **3.2 Teilzeitbeschäftigte**

WZ 2008 Kode	Wirtschaftszweig  a = Insgesamt b = Männer c = Frauen	Anteil der Arbeit- nehmer/ -innen an über- geordneter Zusammen- fassung	Bruttomonatsverdienst						Sonder- zahlungen	
			insgesamt			ohne Sonderzahlungen				
			I. Quartal 2015	Veränderung I. Quartal 2015 gegenüber dem		I. Quartal 2015	Veränderung I. Quartal 2015 gegenüber dem			
				Vorquartal	entsprechen- den Vorjahres- quartal		Vorquartal	entsprechen- den Vorjahres- quartal		
%	EUR	%	EUR	%	EUR					
N81	Noch: Erbringung von sonstigen wirtschaftlichen Dienstleistungen Gebäudebetreuung; Garten- und Landschaftsbau	a	5,4	(950)	(+1,2)	(+3,3)	(944)	(+4,0)	(+3,2)	/
		b	19,7	/	/	/	/	/	/	/
		c	80,3	955	-2,6	+0,7	949	+0,6	+0,7	/
N82	Erbringung von wirtschaftlichen Dienstleistungen für Unternehmen und Privatpersonen a. n. g.	a	1,3	(1 628)	(-3,2)	(+3,3)	(1 579)	(+3,1)	(+3,4)	/
		b	29,8	/	/	/	/	/	/	/
		c	70,2	(1 735)	(-6,6)	(+6,8)	(1 675)	(+1,1)	(+7,1)	/
O	Öffentliche Verwaltung, Verteidigung; Sozialversicherung	a	7,2	2 158	-17,8	+5,4	2 158	-0,8	+5,4	-
		b	7,6	2 836	-15,9	+5,0	2 836	-1,6	+5,0	-
		c	92,4	2 103	-18,0	+5,4	2 103	-0,7	+5,4	-
P	Erziehung und Unterricht	a	9,4	2 233	-17,7	+2,0	2 231	-4,2	+1,9	/
		b	18,8	1 924	-17,0	+0,2	1 922	-3,6	+0,2	/
		c	81,2	2 304	-17,7	+2,4	2 303	-4,2	+2,4	/
Q	Gesundheits- und Sozialwesen	a	29,2	1 882	-18,8	+0,3	1 844	-2,6	+0,6	/
		b	9,9	2 211	-14,0	-0,1	2 159	-0,8	+0,1	/
		c	90,1	1 846	-19,5	+0,2	1 810	-2,8	+0,5	/
Q86	Gesundheitswesen	a	12,0	2 054	-18,5	-0,2	2 010	-2,6	+0,2	(44)
		b	7,9	2 736	-13,3	-6,5	2 678	-2,7	-5,8	/
		c	92,1	1 996	-19,2	+0,4	1 953	-2,7	+0,7	(43)
Q87	Heime (ohne Erholungs- und Ferienheime)	a	11,0	1 741	-19,9	-0,5	1 705	-3,1	-0,3	/
		b	10,3	2 012	-17,1	+3,4	1 963	-1,3	+3,6	/
		c	89,7	1 709	-20,3	-1,2	1 675	-3,4	-0,9	/
Q88	Sozialwesen (ohne Heime)	a	6,1	1 801	-14,7	+5,9	1 772	+2,3	+6,4	/
		b	13,1	(1 873)	(-6,4)	(+13,9)	(1 824)	(+8,6)	(+13,4)	/
		c	86,9	1 790	-15,8	+4,9	1 764	+1,4	+5,4	/
R	Kunst, Unterhaltung und Erholung	a	0,8	1 578	-8,8	+5,8	1 546	-	+4,9	/
		b	23,6	(1 879)	(+3,5)	(+16,1)	(1 802)	(+6,9)	(+12,4)	/
		c	76,4	1 485	-12,8	+2,4	1 468	-2,3	+2,4	/
R90	Kreative, künstlerische und unterhaltende Tätigkeiten	a	0,1	(1 780)	(-12,7)	(+6,0)	(1 751)	(+1,7)	(+7,5)	/
		b	28,3	/	/	/	/	/	/	/
		c	71,7	1 783	-16,1	-1,2	(1 749)	(-1,6)	(+0,2)	/
R91	Bibliotheken, Archive, Museen botanische und zoologische Gärten	a	0,1	/	/	/	/	/	/	/
		b	/	/	/	/	/	/	/	/
		c	84,2	/	/	/	/	/	/	/
R92	Spiel-, Wett- und Lotteriewesen	a	0,1	/	/	/	(1 605)	(+7,9)	(+9,7)	/
		b	/	/	/	/	/	/	/	/
		c	70,9	1 525	-4,6	+12,1	1 509	+6,9	+12,2	/
R93	Erbringung von Dienstleistungen des Sports, der Unterhaltung und der Erholung	a	0,4	(1 476)	(-5,8)	(+7,9)	(1 462)	(-1,4)	(+7,3)	/
		b	/	/	/	/	/	/	/	/
		c	76,2	(1 335)	(-9,4)	(+4,3)	(1 327)	(-4,0)	(+4,2)	/
S	Erbringung von sonstigen Dienstleistungen	a	3,9	1 615	-19,1	+2,5	1 599	-0,8	+2,0	/
		b	14,9	(1 679)	(-22,6)	(+2,0)	(1 653)	(-2,9)	(+1,0)	/
		c	85,1	1 603	-18,5	+2,6	1 589	-0,4	+2,1	/
S94	Interessenvertretungen sowie kirchliche und sonstige religiöse Vereinigungen (ohne Sozialwesen und Sport)	a	2,9	1 752	-22,2	+1,5	1 737	-2,6	+1,0	/
		b	14,1	(1 848)	(-22,0)	(+4,3)	(1 825)	(-4,5)	(+3,5)	/
		c	85,9	1 736	-22,3	+1,0	1 722	-2,3	+0,6	/
S95	Reparatur von Datenverarbeitungsgeräten und Gebrauchsgütern	a	0	1 591	-9,8	+7,7	1 584	-3,6	+8,2	/
		b	53,7	1 708	-3,9	-5,5	1 702	-0,9	-5,1	/
		c	46,3	(1 456)	(-16,9)	(+6,3)	(1 446)	(-7,6)	(+6,5)	/
S96	Erbringung von sonstigen überwiegend persönlichen Dienstleistungen	a	0,9	(1 191)	(-3,6)	(+6,8)	(1 172)	(+6,7)	(+5,8)	/
		b	16,3	(1 226)	(-28,1)	(-5,3)	(1 187)	(+0,2)	(-7,0)	/
		c	83,7	(1 184)	(+3,8)	(+9,4)	(1 170)	(+8,2)	(+8,6)	/

\*) Klassifikation der Wirtschaftszweige, Ausgabe 2008 (WZ 2008)

**4. Durchschnittliche Bruttonomatsverdienste der geringfügig beschäftigten Arbeitnehmerinnen und Arbeitnehmer im Produzierenden Gewerbe und im Dienstleistungsbereich\*)  
im I. Quartal 2015 nach Wirtschaftszweigen und Geschlecht**

WZ 2008 Kode	Wirtschaftszweig	Anteil der Arbeitnehmer/-innen an übergeordneter Zusammenfassung	Bruttonomatsverdienste der geringfügig Beschäftigten		
			insgesamt		
			I. Quartal 2015	Veränderung I. Quartal 2015 gegenüber dem	
				Vorquartal	entsprechenden Vorjahresquartal
	%	EUR	%		
<b>B – S</b>	<b>Produzierendes Gewerbe und Dienstleistungsbereich</b>	<b>100</b>	<b>314</b>	<b>-5,7</b>	<b>-</b>
<b>B – F</b>	<b>Produzierendes Gewerbe</b>	<b>12,0</b>	<b>342</b>	<b>+1,2</b>	<b>+4,3</b>
<b>B</b>	Bergbau und Gewinnung von Steinen und Erden	<b>0</b>	<b>383</b>	<b>+1,9</b>	<b>+7,6</b>
B05	Kohlenbergbau	.	.	.	.
B06	Gewinnung von Erdöl und Erdgas	–	–	–	–
B07	Erzbergbau	–	–	–	–
B08	Gewinnung von Steinen und Erden, sonstiger Bergbau	0	383	+1,6	+7,6
B09	Erbringung von Dienstleistungen für den Bergbau und für die Gewinnung von Steinen und Erden	.	.	.	.
<b>C</b>	<b>Verarbeitendes Gewerbe</b>	<b>8,6</b>	<b>344</b>	<b>+1,5</b>	<b>+4,9</b>
C10	Herstellung von Nahrungs- und Futtermitteln	2,7	327	+2,2	+9,0
C11	Getränkherstellung	0	(299)	(-16,9)	(-21,1)
C12	Tabakverarbeitung	0	344	+15,1	+0,9
C13	Herstellung von Textilien	0,2	(319)	(+6,0)	(+6,0)
C14	Herstellung von Bekleidung	0,1	349	-5,4	-3,3
C15	Herstellung von Leder, Lederwaren und Schuhen	0	371	+22,4	+10,7
C16	Herstellung von Holz-, Flecht-, Korb- und Korkwaren (ohne Möbel)	/	/	/	/
C17	Herstellung von Papier, Pappe und Waren daraus	0,1	(313)	(-6,8)	(-6,6)
C18	Herstellung von Druckerzeugnissen; Vervielfältigung von bespielten Ton-, Bild- und Datenträgern	0,5	(343)	(+3,9)	(+14,3)
C19	Kokerei und Mineralölverarbeitung	0	(316)	(-12,0)	(-7,3)
C20	Herstellung von chemischen Erzeugnissen	0,3	384	-0,5	+7,0
C21	Herstellung von pharmazeutischen Erzeugnissen	0	(349)	(-0,3)	(+5,4)
C22	Herstellung von Gummi- und Kunststoffwaren	0,5	383	+2,7	+7,6
C23	Herstellung von Glas und Glaswaren, Keramik, Verarbeitung von Steinen und Erden	0,1	343	+3,6	+3,0
C24	Metallerzeugung und -bearbeitung	0,2	367	-1,6	-0,8
C25	Herstellung von Metallerzeugnissen	1,3	341	+4,9	+6,6
C26	Herstellung von Datenverarbeitungsgeräten, elektronischen und optischen Erzeugnissen	0,3	(340)	(-2,0)	(-0,9)
C27	Herstellung von elektrischen Ausrüstungen	0,4	(335)	(-6,7)	(-7,5)
C28	Maschinenbau	0,8	388	+3,5	+5,4
C29	Herstellung von Kraftwagen und Kraftwagen-teilen	0,1	378	-2,1	-0,3
C30	Sonstiger Fahrzeugbau	0	(322)	(+0,9)	(+1,9)
C31	Herstellung von Möbeln	0,2	(353)	(+5,7)	(+10,3)
C32	Herstellung von sonstigen Waren	0,4	(340)	(-1,7)	(+11,8)
C33	Reparatur und Installation von Maschinen und Ausrüstungen	0,3	(326)	(-7,4)	(-7,4)
<b>D</b>	<b>Energieversorgung</b>	<b>0</b>	<b>(368)</b>	<b>(-5,2)</b>	<b>(+12,2)</b>

\*) Klassifikation der Wirtschaftszweige, Ausgabe 2008 (WZ 2008)

**Noch: 4. Durchschnittliche Bruttomonatsverdienste der geringfügig beschäftigten Arbeitnehmerinnen  
und Arbeitnehmer im Produzierenden Gewerbe und im Dienstleistungsbereich\*)  
im I. Quartal 2015 nach Wirtschaftszweigen und Geschlecht**

WZ 2008 Kode	Wirtschaftszweig	Bruttomonatsverdienste der geringfügig Beschäftigten					
		Männer			Frauen		
		I. Quartal 2015	Veränderung I. Quartal 2015 gegenüber dem		I. Quartal 2015	Veränderung I. Quartal 2015 gegenüber dem	
			Vorquartal	entsprechenden Vorjahresquartal		Vorquartal	entsprechenden Vorjahresquartal
EUR	%		EUR	%			
<b>B – S</b>	<b>Produzierendes Gewerbe und Dienstleistungsbereich</b>	<b>(297)</b>	<b>(–8,3)</b>	<b>(–2,3)</b>	<b>324</b>	<b>–4,4</b>	<b>+0,9</b>
<b>B – F</b>	<b>Produzierendes Gewerbe</b>	<b>346</b>	<b>+3,3</b>	<b>+6,5</b>	<b>339</b>	<b>–</b>	<b>+2,7</b>
<b>B</b>	Bergbau und Gewinnung von Steinen und Erden	(398)	(+0,5)	(+3,9)	(343)	(+8,2)	(+20,8)
B05	Kohlenbergbau	.	.	.	–	–	–
B06	Gewinnung von Erdöl und Erdgas	–	–	–	–	–	–
B07	Erzbergbau	–	–	–	–	–	–
B08	Gewinnung von Steinen und Erden, sonstiger Bergbau	(398)	(+0,5)	(+3,9)	(343)	(+9,2)	(+22,1)
B09	Erbringung von Dienstleistungen für den Bergbau und für die Gewinnung von Steinen und Erden	–	–	–	.	.	.
<b>C</b>	<b>Verarbeitendes Gewerbe</b>	<b>345</b>	<b>+2,7</b>	<b>+5,2</b>	<b>343</b>	<b>+0,9</b>	<b>+4,6</b>
C10	Herstellung von Nahrungs- und Futtermitteln	321	+1,3	+6,6	330	+2,8	+10,0
C11	Getränkherstellung	(296)	(–22,7)	(–21,3)	(305)	(–9,8)	(–20,6)
C12	Tabakverarbeitung	.	.	.	351	+16,6	–1,4
C13	Herstellung von Textilien	(297)	(+9,2)	(+4,2)	(332)	(+4,4)	(+7,1)
C14	Herstellung von Bekleidung	(320)	(+5,6)	(+6,7)	357	–6,3	–4,5
C15	Herstellung von Leder, Lederwaren und Schuhen	364	+36,3	+10,0	375	+13,6	+10,9
C16	Herstellung von Holz-, Flecht-, Korb- und Korkwaren (ohne Möbel)	/	/	/	/	/	/
C17	Herstellung von Papier, Pappe und Waren daraus	/	/	/	320	–1,5	–3,3
C18	Herstellung von Druckerzeugnissen; Vervielfältigung von bespielten Ton-, Bild- und Datenträgern	(324)	(+4,9)	(+14,9)	(356)	(+3,2)	(+13,0)
C19	Kokerei und Mineralölverarbeitung	332	–11,7	+45,0	/	/	/
C20	Herstellung von chemischen Erzeugnissen	382	+4,1	+10,4	384	–3,3	+4,9
C21	Herstellung von pharmazeutischen Erzeugnissen	/	/	/	(369)	(+9,5)	(+10,1)
C22	Herstellung von Gummi- und Kunststoffwaren	(384)	(+3,2)	(+3,8)	382	+2,1	+9,8
C23	Herstellung von Glas und Glaswaren, Keramik, Verarbeitung von Steinen und Erden	358	+9,8	–0,3	(331)	(–2,1)	(+8,5)
C24	Metallerzeugung und -bearbeitung	(380)	(+0,8)	(+1,1)	355	–4,1	–2,7
C25	Herstellung von Metallerzeugnissen	348	+8,1	+11,5	335	+2,1	+2,1
C26	Herstellung von Datenverarbeitungsgeräten, elektronischen und optischen Erzeugnissen	/	/	/	(360)	(–4,3)	(–4,8)
C27	Herstellung von elektrischen Ausrüstungen	344	–2,8	–2,0	(328)	(–9,4)	(–10,4)
C28	Maschinenbau	385	+3,2	+6,6	393	+4,2	+4,8
C29	Herstellung von Kraftwagen und Kraftwagen-teilen	382	–0,3	+1,1	368	–6,1	–2,9
C30	Sonstiger Fahrzeugbau	369	+9,5	+14,2	/	/	/
C31	Herstellung von Möbeln	(360)	(–5,8)	(+3,2)	(346)	(+13,4)	(+14,2)
C32	Herstellung von sonstigen Waren	(348)	(–2,2)	(+5,8)	/	/	/
C33	Reparatur und Installation von Maschinen und Ausrüstungen	(325)	(–9,7)	(–12,6)	(326)	(–5,8)	(–3,0)
<b>D</b>	<b>Energieversorgung</b>	<b>383</b>	<b>+1,1</b>	<b>+22,4</b>	<b>/</b>	<b>/</b>	<b>/</b>

\*) Klassifikation der Wirtschaftszweige, Ausgabe 2008 (WZ 2008)

**Noch: 4. Durchschnittliche Bruttonomatsverdienste der geringfügig beschäftigten Arbeitnehmerinnen und Arbeitnehmer im Produzierenden Gewerbe und im Dienstleistungsbereich\*)  
im I. Quartal 2015 nach Wirtschaftszweigen und Geschlecht**

WZ 2008 Kode	Wirtschaftszweig	Anteil der Arbeitnehmer/-innen an übergeordneter Zusammenfassung	Bruttonomatsverdienste der geringfügig Beschäftigten		
			insgesamt		
			I. Quartal 2015	Veränderung I. Quartal 2015 gegenüber dem	
				Vorquartal	entsprechenden Vorjahresquartal
	%	EUR	%		
<b>E</b>	<b>Wasserversorgung; Abwasser- und Abfallentsorgung und Beseitigung von Umweltverschmutzungen</b>	<b>0,2</b>	<b>(360)</b>	<b>(-1,4)</b>	<b>(+1,1)</b>
E36	Wasserversorgung	0	326	-9,4	-0,6
E37	Abwasserentsorgung	0	(341)	(-12,6)	(-5,8)
E38	Sammlung, Behandlung und Beseitigung von Abfällen; Rückgewinnung	0,1	(371)	(+2,2)	(+2,8)
E39	Beseitigung von Umweltverschmutzungen und sonstige Entsorgung	0	358	+6,5	+10,8
<b>F</b>	<b>Baugewerbe</b>	<b>3,1</b>	<b>336</b>	<b>+1,5</b>	<b>+3,1</b>
F41	Hochbau	0,2	(321)	(-7,0)	(+11,1)
F42	Tiefbau	0,2	372	+2,5	+4,2
F43	Vorbereitende Baustellenarbeiten, Bauinstallation und sonstiges Ausbaugewerbe	2,7	335	+2,4	+2,4
<b>G – S</b>	<b>Dienstleistungsbereich</b>	<b>88,0</b>	<b>310</b>	<b>-6,9</b>	<b>-0,6</b>
<b>G</b>	<b>Handel; Instandhaltung und Reparatur von Kraftfahrzeugen</b>	<b>18,5</b>	<b>338</b>	<b>-2,0</b>	<b>+7,0</b>
G45	Handel mit Kraftfahrzeugen; Instand- haltung und Reparatur von Kraftfahr- zeugen	0,9	(355)	(+4,7)	(+9,9)
G46	Großhandel (ohne Handel mit Kraftfahr- zeugen)	3,8	343	+1,8	+6,9
G47	Einzelhandel (ohne Handel mit Kraftfahr- zeugen)	13,8	336	-3,2	+7,3
<b>H</b>	<b>Verkehr und Lagerei</b>	<b>10,1</b>	<b>/</b>	<b>/</b>	<b>/</b>
H49	Landverkehr und Transport in Rohrfern- leitungen	7,6	/	/	/
H50	Schifffahrt	0	/	/	/
H51	Luftfahrt	0	264	+10,5	+19,5
H52	Lagerei sowie Erbringung von sonstigen Dienstleistungen für den Verkehr	1,4	376	-0,5	+3,9
H53	Post-, Kurier- und Expressdienste	1,1	(299)	(+9,1)	(+15,4)
<b>I</b>	<b>Gastgewerbe</b>	<b>8,4</b>	<b>316</b>	<b>-1,9</b>	<b>+6,8</b>
I55	Beherbergung	1,8	326	-7,1	+4,5
I56	Gastronomie	6,7	313	-0,6	+7,2
<b>J</b>	<b>Information und Kommunikation</b>	<b>/</b>	<b>/</b>	<b>/</b>	<b>/</b>
J58	Verlagswesen	/	/	/	/
J59	Herstellung, Verleih und Vertrieb von Filmen und Fernsehprogrammen; Kinos; Tonstudios und Verlegen von Musik	0,1	330	-1,2	+0,6
J60	Rundfunkveranstalter	0	(371)	(+8,2)	(+7,8)
J61	Telekommunikation	0	474	+26,7	+33,1
J62	Erbringung von Dienstleistungen der Informationstechnologie	0,4	343	-6,5	+3,0
J63	Informationsdienstleistungen	0	(303)	(-9,3)	(-7,9)
<b>K</b>	<b>Erbringung von Finanz- und Versicherungsdienstleistungen</b>	<b>0,3</b>	<b>335</b>	<b>+0,6</b>	<b>+9,5</b>
K64	Erbringung von Finanzdienstleistungen	0,1	302	-2,9	+12,3
K65	Versicherungen, Rückversicherungen und Pensionskassen (ohne Sozial- versicherung)	0,1	(355)	(-1,1)	(-1,7)
K66	Mit Finanz- und Versicherungsdienst- leistungen verbundene Tätigkeiten	0,1	367	+4,0	+10,2
<b>L</b>	<b>Grundstücks- und Wohnungswesen</b>	<b>1,2</b>	<b>275</b>	<b>-8,0</b>	<b>-8,9</b>

\*) Klassifikation der Wirtschaftszweige, Ausgabe 2008 (WZ 2008)

**Noch: 4. Durchschnittliche Bruttomonatsverdienste der geringfügig beschäftigten Arbeitnehmerinnen  
und Arbeitnehmer im Produzierenden Gewerbe und im Dienstleistungsbereich\*)  
im I. Quartal 2015 nach Wirtschaftszweigen und Geschlecht**

WZ 2008 Kode	Wirtschaftszweig	Bruttomonatsverdienste der geringfügig Beschäftigten					
		Männer			Frauen		
		I. Quartal 2015	Veränderung I. Quartal 2015 gegenüber dem		I. Quartal 2015	Veränderung I. Quartal 2015 gegenüber dem	
			Vorquartal	entsprechenden Vorjahresquartal		Vorquartal	entsprechenden Vorjahresquartal
EUR	%		EUR	%			
<b>E</b>	<b>Wasserversorgung; Abwasser- und Abfallentsorgung und Beseitigung von Umweltverschmutzungen</b>	<b>(365)</b>	<b>(+1,1)</b>	<b>(+3,4)</b>	<b>355</b>	<b>-4,1</b>	<b>-1,4</b>
E36	Wasserversorgung	(313)	(-7,1)	(-5,4)	(345)	(-11,1)	(+5,8)
E37	Abwasserentsorgung	(309)	(-16,7)	(-13,9)	(372)	(-8,1)	(+1,9)
E38	Sammlung, Behandlung und Beseitigung von Abfällen; Rückgewinnung	/	/	/	(353)	(-2,5)	(-3,6)
E39	Beseitigung von Umweltverschmutzungen und sonstige Entsorgung	(365)	(+10,3)	(+27,2)	353	+4,1	+2,9
<b>F</b>	<b>Baugewerbe</b>	<b>346</b>	<b>+5,5</b>	<b>+10,9</b>	<b>327</b>	<b>-1,8</b>	<b>-2,7</b>
F41	Hochbau	(311)	(-11,4)	(+13,1)	337	+0,6	+9,8
F42	Tiefbau	384	+9,7	+4,1	(363)	(-3,7)	(+4,6)
F43	Vorbereitende Baustellenarbeiten, Bauinstallation und sonstiges Ausbaugewerbe	347	+7,4	+11,2	324	-1,8	-3,9
<b>G – S</b>	<b>Dienstleistungsbereich</b>	<b>(290)</b>	<b>(-10,2)</b>	<b>(-3,7)</b>	<b>322</b>	<b>-5,0</b>	<b>+0,9</b>
<b>G</b>	<b>Handel; Instandhaltung und Reparatur von Kraftfahrzeugen</b>	<b>321</b>	<b>-0,3</b>	<b>+8,1</b>	<b>348</b>	<b>-2,5</b>	<b>+6,4</b>
G45	Handel mit Kraftfahrzeugen; Instand- haltung und Reparatur von Kraftfahr- zeugen	(346)	(+7,5)	(+10,5)	(371)	(-0,5)	(+9,1)
G46	Großhandel (ohne Handel mit Kraftfahr- zeugen)	337	-	+2,7	348	+3,3	+10,8
G47	Einzelhandel (ohne Handel mit Kraftfahr- zeugen)	311	-1,6	+11,9	347	-3,6	+5,5
<b>H</b>	<b>Verkehr und Lagerei</b>	<b>/</b>	<b>/</b>	<b>/</b>	<b>/</b>	<b>/</b>	<b>/</b>
H49	Landverkehr und Transport in Rohrfern- leitungen	/	/	/	/	/	/
H50	Schifffahrt	/	/	/	/	/	/
H51	Luftfahrt	(243)	(+7,5)	(+11,5)	(286)	(+12,6)	(+27,1)
H52	Lagerei sowie Erbringung von sonstigen Dienstleistungen für den Verkehr	(378)	(+1,1)	(+5,6)	374	-2,3	+1,9
H53	Post-, Kurier- und Expressdienste	299	+8,3	+13,7	(298)	(+10,0)	(+17,3)
<b>I</b>	<b>Gastgewerbe</b>	<b>311</b>	<b>-2,5</b>	<b>+6,5</b>	<b>319</b>	<b>-1,5</b>	<b>+7,0</b>
I55	Beherbergung	333	+0,9	+12,1	(324)	(-10,5)	(+2,2)
I56	Gastronomie	306	-3,5	+4,8	317	+1,0	+8,2
<b>J</b>	<b>Information und Kommunikation</b>	<b>/</b>	<b>/</b>	<b>/</b>	<b>/</b>	<b>/</b>	<b>/</b>
J58	Verlagswesen	/	/	/	/	/	/
J59	Herstellung, Verleih und Vertrieb von Filmen und Fernsehprogrammen; Kinos; Tonstudios und Verlegen von Musik	334	-5,1	-4,3	327	+2,2	+5,1
J60	Rundfunkveranstalter	404	+19,5	+12,5	(350)	(+0,6)	(+6,1)
J61	Telekommunikation	/	/	/	470	+18,1	+24,0
J62	Erbringung von Dienstleistungen der Informationstechnologie	351	-4,6	+8,7	335	-8,2	-3,2
J63	Informationsdienstleistungen	(272)	(-19,5)	(-31,7)	(336)	(+2,1)	(+7,3)
<b>K</b>	<b>Erbringung von Finanz- und Versicherungsdienstleistungen</b>	<b>(324)</b>	<b>(+6,9)</b>	<b>(+8,4)</b>	<b>342</b>	<b>-2,6</b>	<b>+10,3</b>
K64	Erbringung von Finanzdienstleistungen	/	/	/	317	-7,3	+12,4
K65	Versicherungen, Rückversicherungen und Pensionskassen (ohne Sozial- versicherung)	/	/	/	373	-0,5	+5,7
K66	Mit Finanz- und Versicherungsdienst- leistungen verbundene Tätigkeiten	358	+4,1	+21,4	378	+5,0	+6,2
<b>L</b>	<b>Grundstücks- und Wohnungswesen</b>	<b>(281)</b>	<b>(-7,3)</b>	<b>(-8,5)</b>	<b>270</b>	<b>-8,8</b>	<b>-8,8</b>

\*) Klassifikation der Wirtschaftszweige, Ausgabe 2008 (WZ 2008)



**Noch: 4. Durchschnittliche Bruttonomatsverdienste der geringfügig beschäftigten Arbeitnehmerinnen und Arbeitnehmer im Produzierenden Gewerbe und im Dienstleistungsbereich\*) im I. Quartal 2015 nach Wirtschaftszweigen und Geschlecht**

WZ 2008 Kode	Wirtschaftszweig	Anteil der Arbeitnehmer/-innen an übergeordneter Zusammenfassung	Bruttonomatsverdienste der geringfügig Beschäftigten		
			insgesamt		
			I. Quartal 2015	Veränderung I. Quartal 2015 gegenüber dem	
				Vorquartal	entsprechenden Vorjahresquartal
	%	EUR	%		
<b>M</b>	<b>Erbringung von freiberuflichen, wissenschaftlichen und technischen Dienstleistungen</b>	<b>5,6</b>	<b>(308)</b>	<b>(-6,7)</b>	<b>(-4,9)</b>
M69	Rechts- und Steuerberatung, Wirtschaftsprüfung	1,5	332	-1,8	+0,9
M70	Verwaltung und Führung von Unternehmen und Betrieben; Unternehmensberatung	1,8	/	/	/
M71	Architektur- und Ingenieurbüros; technische, physikalische und chemische Untersuchung	1,3	326	+0,3	-0,3
M72	Forschung und Entwicklung	0,2	404	-4,3	+4,9
M73	Werbung und Marktforschung	0,4	283	-5,0	+2,9
M74	Sonstige freiberufliche, wissenschaftliche und technische Tätigkeiten	/	/	/	/
M75	Veterinärwesen	0	/	/	/
<b>N</b>	<b>Erbringung von sonstigen wirtschaftlichen Dienstleistungen</b>	<b>18,7</b>	<b>317</b>	<b>-5,4</b>	<b>-0,6</b>
N77	Vermietung von beweglichen Sachen	0,2	(311)	(+8,0)	(+12,3)
N78	Vermittlung und Überlassung von Arbeitskräften	1,6	(250)	(-31,1)	(-26,0)
N79	Reisebüros, Reiseveranstalter und Erbringung sonstiger Reservierungsdienstleistungen	0,3	(310)	(+3,0)	(-1,0)
N80	Wach- und Sicherheitsdienste sowie Detekteien	/	/	/	/
N81	Gebäudebetreuung; Garten- und Landschaftsbau	13,5	328	+5,5	+5,1
N82	Erbringung von wirtschaftlichen Dienstleistungen für Unternehmen und Privatpersonen a. n. g.	1,6	320	-3,0	+5,6
<b>O</b>	<b>Öffentliche Verwaltung, Verteidigung; Sozialversicherung</b>	<b>0,1</b>	<b>267</b>	<b>+5,5</b>	<b>+7,7</b>
<b>P</b>	<b>Erziehung und Unterricht</b>	<b>3,9</b>	<b>299</b>	<b>-2,3</b>	<b>-2,0</b>
<b>Q</b>	<b>Gesundheits- und Sozialwesen</b>	<b>13,6</b>	<b>356</b>	<b>-</b>	<b>+6,6</b>
Q86	Gesundheitswesen	4,6	355	+2,6	+9,6
Q87	Heime (ohne Erholungs- und Ferienheime)	4,0	364	+0,8	+8,0
Q88	Sozialwesen (ohne Heime)	5,0	351	-3,3	+2,9
<b>R</b>	<b>Kunst, Unterhaltung und Erholung</b>	<b>2,3</b>	<b>289</b>	<b>+1,0</b>	<b>+3,2</b>
R90	Kreative, künstlerische und unterhaltende Tätigkeiten	0,2	316	+0,3	-
R91	Bibliotheken, Archive, Museen, botanische und zoologische Gärten	0,1	392	+3,4	+19,1
R92	Spiel-, Wett- und Lotteriewesen	0,2	358	+2,0	+9,1
R93	Erbringung von Dienstleistungen des Sports, der Unterhaltung und der Erholung	1,9	(275)	(+1,1)	(+2,6)
<b>S</b>	<b>Erbringung von sonstigen Dienstleistungen</b>	<b>4,3</b>	<b>303</b>	<b>-10,4</b>	<b>+2,7</b>
S94	Interessenvertretungen sowie kirchliche und sonstige religiöse Vereinigungen (ohne Sozialwesen und Sport)	2,4	279	-16,0	+2,6
S95	Reparatur von Datenverarbeitungsgeräten und Gebrauchsgütern	0	(312)	(-13,1)	(-9,3)
S96	Erbringung von sonstigen überwiegend persönlichen Dienstleistungen	1,8	334	-3,5	+2,1

\*) Klassifikation der Wirtschaftszweige, Ausgabe 2008 (WZ 2008)

**Noch: 4. Durchschnittliche Bruttomonatsverdienste der geringfügig beschäftigten Arbeitnehmerinnen  
und Arbeitnehmer im Produzierenden Gewerbe und im Dienstleistungsbereich\*)  
im I. Quartal 2015 nach Wirtschaftszweigen und Geschlecht**

WZ 2008 Kode	Wirtschaftszweig	Bruttomonatsverdienste der geringfügig Beschäftigten					
		Männer			Frauen		
		I. Quartal 2015	Veränderung I. Quartal 2015 gegenüber dem		I. Quartal 2015	Veränderung I. Quartal 2015 gegenüber dem	
			Vorquartal	entsprechenden Vorjahresquartal		Vorquartal	entsprechenden Vorjahresquartal
EUR	%		EUR	%			
<b>M</b>	<b>Erbringung von freiberuflichen, wissenschaftlichen und technischen Dienstleistungen</b>	<b>(296)</b>	<b>(-11,6)</b>	<b>(-11,4)</b>	<b>316</b>	<b>-3,4</b>	<b>-0,9</b>
M69	Rechts- und Steuerberatung, Wirtschaftsprüfung	(323)	(-3,9)	(-3,0)	334	-1,5	+1,8
M70	Verwaltung und Führung von Unternehmen und Betrieben; Unternehmensberatung	/	/	/	/	/	/
M71	Architektur- und Ingenieurbüros; technische, physikalische und chemische Untersuchung	326	+0,9	-1,8	326	-0,3	+1,2
M72	Forschung und Entwicklung	404	-3,8	+3,3	404	-4,7	+6,6
M73	Werbung und Marktforschung	(303)	(-9,0)	(+7,4)	(263)	(-5,7)	(-3,3)
M74	Sonstige freiberufliche, wissenschaftliche und technische Tätigkeiten	/	/	/	/	/	/
M75	Veterinärwesen	(378)	(-12,9)	(+21,5)	(345)	(+0,3)	(-3,9)
<b>N</b>	<b>Erbringung von sonstigen wirtschaftlichen Dienstleistungen</b>	<b>302</b>	<b>-8,8</b>	<b>-1,9</b>	<b>325</b>	<b>-3,8</b>	<b>-0,3</b>
N77	Vermietung von beweglichen Sachen	(308)	(+9,2)	(+15,4)	(317)	(+6,0)	(+9,3)
N78	Vermittlung und Überlassung von Arbeitskräften	(252)	(-31,5)	(-25,9)	(248)	(-30,9)	(-26,2)
N79	Reisebüros, Reiseveranstalter und Erbringung sonstiger Reservierungsdienstleistungen	/	/	/	346	+15,3	+8,1
N80	Wach- und Sicherheitsdienste sowie Detekteien	/	/	/	/	/	/
N81	Gebäudebetreuung; Garten- und Landschaftsbau	315	+10,9	+9,8	333	+2,1	+2,1
N82	Erbringung von wirtschaftlichen Dienstleistungen für Unternehmen und Privatpersonen a. n. g.	278	-13,7	-11,2	344	+2,7	+15,8
<b>O</b>	<b>Öffentliche Verwaltung, Verteidigung; Sozialversicherung</b>	<b>251</b>	<b>-</b>	<b>+1,6</b>	<b>278</b>	<b>+9,4</b>	<b>+11,6</b>
<b>P</b>	<b>Erziehung und Unterricht</b>	<b>305</b>	<b>-1,6</b>	<b>-2,2</b>	<b>292</b>	<b>-3,0</b>	<b>-1,4</b>
<b>Q</b>	<b>Gesundheits- und Sozialwesen</b>	<b>339</b>	<b>-0,6</b>	<b>+9,4</b>	<b>362</b>	<b>+0,3</b>	<b>+6,2</b>
Q86	Gesundheitswesen	336	+2,4	+12,8	362	+2,8	+8,7
Q87	Heime (ohne Erholungs- und Ferienheime)	363	+3,7	+18,2	365	+0,6	+6,4
Q88	Sozialwesen (ohne Heime)	328	-6,0	+0,9	358	-2,5	+3,5
<b>R</b>	<b>Kunst, Unterhaltung und Erholung</b>	<b>296</b>	<b>+0,3</b>	<b>+6,1</b>	<b>283</b>	<b>+1,1</b>	<b>+1,1</b>
R90	Kreative, künstlerische und unterhaltende Tätigkeiten	315	-0,3	+4,3	317	+1,0	-3,1
R91	Bibliotheken, Archive, Museen, botanische und zoologische Gärten	367	+1,1	+21,1	407	+4,6	+18,0
R92	Spiel-, Wett- und Lotteriewesen	357	+3,8	+17,0	358	+0,8	+5,0
R93	Erbringung von Dienstleistungen des Sports, der Unterhaltung und der Erholung	(288)	(+0,7)	(+5,1)	(263)	(+1,2)	(+0,4)
<b>S</b>	<b>Erbringung von sonstigen Dienstleistungen</b>	<b>290</b>	<b>-11,3</b>	<b>+2,1</b>	<b>309</b>	<b>-9,9</b>	<b>+3,0</b>
S94	Interessenvertretungen sowie kirchliche und sonstige religiöse Vereinigungen (ohne Sozialwesen und Sport)	264	-16,5	+3,5	287	-15,8	+2,5
S95	Reparatur von Datenverarbeitungsgeräten und Gebrauchsgütern	(309)	(-5,2)	(-12,7)	(322)	(-17,2)	(-4,7)
S96	Erbringung von sonstigen überwiegend persönlichen Dienstleistungen	326	-5,5	-2,7	338	-2,3	+4,3

\*) Klassifikation der Wirtschaftszweige, Ausgabe 2008 (WZ 2008)

**5. Durchschnittliche Verdienste und Arbeitszeiten der Arbeitnehmerinnen und Arbeitnehmer  
im Produzierenden Gewerbe und im Dienstleistungsbereich\*) im I. Quartal 2015  
nach Geschlecht und statistischen Leistungsgruppen  
5.1 Vollzeitbeschäftigte nach Wirtschaftszweigen**

Geschlecht Leistungs- gruppe	Anteil der Arbeit- nehmer/ -innen an über- geordneter Zusammen- fassung	Bezahlte Wochenarbeitszeit				Bruttostundenverdienst					
		I. Quartal 2015	Veränderung I. Quartal 2015 gegenüber dem		I. Quartal 2015	insgesamt		ohne Sonderzahlungen			
			Vorquartal	entsprechen- den Vorjahres- quartal		I. Quartal 2015	Veränderung I. Quartal 2015 gegenüber dem		I. Quartal 2015	Veränderung I. Quartal 2015 gegenüber dem	
							Vorquartal	entsprechen- den Vorjahres- quartal		Vorquartal	entsprechen- den Vorjahres- quartal
%	Stunden	%		EUR	%		EUR	%			

**B – S Produzierendes Gewerbe und Dienstleistungsbereich**

<b>Insgesamt</b>	<b>100</b>	<b>38,9</b>	<b>-0,5</b>	<b>+0,1</b>	<b>23,02</b>	<b>-12,4</b>	<b>+1,1</b>	<b>21,75</b>	<b>-1,8</b>	<b>+1,1</b>
1	12,8	39,3	-0,5	-0,3	42,89	-9,4	+2,6	38,58	-2,2	+1,9
2	25,9	39,0	-0,3	-	26,73	-13,8	-0,1	25,24	-3,1	+0,5
3	43,2	38,8	-0,5	+0,3	18,44	-13,3	+1,6	17,83	-0,8	+1,7
4	12,9	38,9	-0,8	+0,3	15,10	-11,7	+1,9	14,71	+0,3	+1,5
5	5,3	37,8	-0,5	+0,3	12,62	-10,1	+1,6	12,33	+0,5	+1,1
<b>Männer</b>	<b>70,6</b>	<b>38,9</b>	<b>-0,8</b>	<b>-</b>	<b>24,33</b>	<b>-11,4</b>	<b>+1,1</b>	<b>22,81</b>	<b>-1,7</b>	<b>+1,1</b>
1	14,2	39,3	-0,3	-	45,39	-8,5	+2,9	40,41	-1,7	+2,2
2	25,3	39,0	-0,3	-	28,10	-12,9	-0,5	26,34	-3,1	+0,3
3	41,9	38,8	-1,0	-	19,08	-12,0	+2,0	18,40	-0,5	+1,9
4	13,8	39,1	-1,0	+0,3	15,47	-11,5	+1,7	15,05	-	+1,3
5	4,8	38,0	-0,8	+0,3	12,74	-8,7	+2,1	12,44	+0,7	+1,6
<b>Frauen</b>	<b>29,4</b>	<b>38,7</b>	<b>-0,3</b>	<b>-</b>	<b>19,85</b>	<b>-15,4</b>	<b>+0,8</b>	<b>19,17</b>	<b>-2,0</b>	<b>+1,0</b>
1	9,4	39,5	-0,5	-0,5	33,90	-13,5	+1,2	31,98	-4,1	+0,6
2	27,3	39,0	-0,3	-	23,66	-16,2	+0,7	22,79	-3,1	+1,0
3	46,1	38,6	-0,3	-	17,03	-16,6	+0,2	16,57	-1,8	+0,7
4	10,7	38,1	-0,8	-0,3	13,92	-12,8	+2,3	13,61	+0,8	+1,8
5	6,5	37,4	-0,3	+0,3	12,41	-12,7	+0,6	12,14	+0,1	+0,3

**B – F Produzierendes Gewerbe**

<b>Insgesamt</b>	<b>35,2</b>	<b>38,1</b>	<b>-0,9</b>	<b>+0,3</b>	<b>24,33</b>	<b>-10,2</b>	<b>+3,3</b>	<b>22,76</b>	<b>+0,4</b>	<b>+2,5</b>
1	12,2	38,5	-0,5	+0,3	45,92	-3,8	+3,2	39,91	-0,1	+1,3
2	20,6	38,2	-0,3	+0,5	28,57	-12,8	+1,6	26,86	-1,3	+1,2
3	45,1	38,0	-1,3	+0,3	20,10	-12,2	+3,4	19,35	+0,5	+3,1
4	15,9	37,9	-1,0	+0,3	17,47	-12,8	+2,6	16,83	+0,5	+1,8
5	6,1	37,5	-0,8	+0,5	15,08	-12,7	+1,3	14,55	+0,9	+0,6
<b>Männer</b>	<b>85,1</b>	<b>38,2</b>	<b>-0,8</b>	<b>+0,5</b>	<b>24,95</b>	<b>-10,0</b>	<b>+3,2</b>	<b>23,30</b>	<b>+0,3</b>	<b>+2,4</b>
1	12,9	38,5	-0,8	-	46,53	-3,6	+3,2	40,33	-0,2	+1,2
2	20,9	38,3	-0,3	+0,5	28,92	-12,5	+1,9	27,19	-1,1	+1,5
3	46,4	38,1	-1,3	+0,3	20,30	-12,0	+3,4	19,55	+0,6	+3,1
4	15,4	38,0	-1,3	+0,3	17,91	-13,4	+2,1	17,25	-	+1,4
5	4,4	37,9	-0,8	+1,1	15,46	-11,2	+2,0	14,90	+2,0	+1,2
<b>Frauen</b>	<b>14,9</b>	<b>37,5</b>	<b>-0,5</b>	<b>-</b>	<b>20,72</b>	<b>-11,9</b>	<b>+3,3</b>	<b>19,60</b>	<b>+0,4</b>	<b>+2,3</b>
1	8,6	37,9	-0,5	-	40,62	-5,7	+3,4	36,24	+0,6	+1,8
2	18,9	37,6	-0,5	-	26,35	-14,8	-0,5	24,73	-2,2	-1,0
3	37,8	37,8	-0,3	+0,3	18,63	-13,6	+3,4	17,93	-0,1	+2,3
4	18,6	37,3	-0,5	+0,3	15,33	-10,6	+4,4	14,80	+2,6	+3,6
5	16,2	37,0	-0,8	-	14,47	-15,2	+0,2	14,00	-0,7	-0,6

**B Bergbau und Gewinnung von Steinen und Erden**

<b>Insgesamt</b>	<b>0,4</b>	<b>41,3</b>	<b>-2,2</b>	<b>+0,1</b>	<b>26,58</b>	<b>-4,8</b>	<b>+7,4</b>	<b>22,91</b>	<b>+1,7</b>	<b>+3,4</b>
1	3,6	39,7	+0,8	+1,3	54,05	+0,1	+2,4	45,96	+1,3	+0,3
2	31,0	41,2	-1,4	-0,7	30,87	-1,6	+9,0	26,84	+2,5	+4,2
3	54,4	41,6	-3,0	+0,2	22,42	-8,6	+5,4	19,35	+0,1	+1,5
4	10,6	40,6	-1,9	+1,0	26,45	+2,1	+16,0	22,23	+10,2	+13,3
5	0,3	40,3	-9,0	+0,7	28,55	+24,2	+43,8	23,08	+34,7	+32,3
<b>Männer</b>	<b>95,9</b>	<b>41,4</b>	<b>-2,1</b>	<b>-</b>	<b>26,66</b>	<b>-4,8</b>	<b>+7,6</b>	<b>22,93</b>	<b>+1,7</b>	<b>+3,6</b>
1	3,6	39,7	+0,8	+1,0	54,45	+0,1	+2,5	46,12	+1,4	+0,3
2	30,2	41,3	-1,4	-0,7	31,11	-1,7	+9,3	26,98	+2,5	+4,5
3	54,9	41,7	-3,0	+0,2	22,52	-8,5	+5,6	19,42	+0,1	+1,8
4	10,9	40,7	-1,7	+1,2	26,53	+2,3	+16,0	22,29	+10,3	+13,3
5	0,3	40,5	-8,8	+1,0	29,40	+27,8	+47,6	23,54	+37,4	+34,7
<b>Frauen</b>	<b>4,1</b>	<b>39,8</b>	<b>-</b>	<b>+2,1</b>	<b>24,51</b>	<b>-5,9</b>	<b>+2,6</b>	<b>22,24</b>	<b>+1,4</b>	<b>-1,4</b>
1	5,4	39,2	-0,5	+0,8	47,92	+2,4	+2,9	43,46	+1,6	-0,2
2	49,4	39,6	-0,3	+1,3	27,16	-1,9	+4,6	24,69	+2,2	+0,2
3	42,0	40,3	+1,0	+4,1	19,02	-14,8	-3,0	17,18	-2,3	-6,7
4	2,6	37,6	-5,3	-8,1	(17,93)	(-15,5)	(+16,5)	16,41	+1,9	+15,1
5	/	/	/	/	/	/	/	/	/	/

\*) Klassifikation der Wirtschaftszweige, Ausgabe 2008 (WZ 2008)

Noch: **5. Durchschnittliche Verdienste und Arbeitszeiten der Arbeitnehmerinnen und Arbeitnehmer im Produzierenden Gewerbe und im Dienstleistungsbereich\*) im I. Quartal 2015 nach Geschlecht und statistischen Leistungsgruppen**

Noch: **5.1 Vollzeitbeschäftigte nach Wirtschaftszweigen**

Geschlecht Leistungs- gruppe	Anteil der Arbeit- nehmer/ -innen an über- geordneter Zusammen- fassung	Bruttomonatsverdienst						Sonder- zahlungen
		insgesamt			ohne Sonderzahlungen			
		I. Quartal 2015	Veränderung I. Quartal 2015 gegenüber dem		I. Quartal 2015	Veränderung I. Quartal 2015 gegenüber dem		
			Vorquartal	entsprechen- den Vorjahres- quartal		Vorquartal	entsprechen- den Vorjahres- quartal	
%	EUR	%	EUR	%	EUR			

**B – S Produzierendes Gewerbe und Dienstleistungsbereich**

<b>Insgesamt</b>	<b>100</b>	<b>3 887</b>	<b>-12,9</b>	<b>+1,2</b>	<b>3 672</b>	<b>-2,3</b>	<b>+1,2</b>	<b>(215)</b>
1	12,8	7 328	-9,8	+2,3	6 591	-2,6	+1,6	(737)
2	25,9	4 530	-14,0	-0,1	4 278	-3,2	+0,6	(252)
3	43,2	3 105	-13,9	+1,6	3 002	-1,5	+1,7	(103)
4	12,9	2 551	-12,4	+2,2	2 485	-0,5	+1,8	(66)
5	5,3	2 074	-10,6	+2,0	2 027	-0,1	+1,7	(47)
<b>Männer</b>	<b>70,6</b>	<b>4 116</b>	<b>-12,0</b>	<b>+1,2</b>	<b>3 860</b>	<b>-2,3</b>	<b>+1,2</b>	<b>(256)</b>
1	14,2	7 743	-8,9	+2,7	6 894	-2,1	+2,0	(849)
2	25,3	4 764	-13,0	-0,3	4 466	-3,2	+0,5	(298)
3	41,9	3 218	-12,8	+2,1	3 103	-1,4	+1,9	(115)
4	13,8	2 630	-12,3	+2,1	2 558	-1,0	+1,7	(71)
5	4,8	2 105	-9,3	+2,6	2 056	-	+2,1	(49)
<b>Frauen</b>	<b>29,4</b>	<b>3 338</b>	<b>-15,5</b>	<b>+0,8</b>	<b>3 222</b>	<b>-2,3</b>	<b>+1,0</b>	<b>(115)</b>
1	9,4	5 822	-14,0	+0,7	5 492	-4,7	+0,1	/
2	27,3	4 009	-16,4	+0,6	3 861	-3,3	+1,0	/
3	46,1	2 859	-16,8	+0,4	2 782	-1,9	+0,9	(77)
4	10,7	2 307	-13,3	+2,1	2 256	+0,3	+1,6	(51)
5	6,5	2 018	-13,0	+1,0	1 974	-0,3	+0,7	/

**B – F Produzierendes Gewerbe**

<b>Insgesamt</b>	<b>35,2</b>	<b>4 024</b>	<b>-11,0</b>	<b>+3,6</b>	<b>3 765</b>	<b>-0,5</b>	<b>+2,8</b>	<b>(260)</b>
1	12,2	7 677	-4,4	+3,3	6 671	-0,7	+1,4	(1 006)
2	20,6	4 742	-13,0	+2,0	4 457	-1,5	+1,6	/
3	45,1	3 322	-13,2	+3,7	3 198	-0,7	+3,3	(124)
4	15,9	2 876	-13,8	+2,9	2 770	-0,6	+2,1	(106)
5	6,1	2 459	-13,4	+1,9	2 373	+0,1	+1,2	(86)
<b>Männer</b>	<b>85,1</b>	<b>4 137</b>	<b>-10,9</b>	<b>+3,6</b>	<b>3 864</b>	<b>-0,6</b>	<b>+2,8</b>	<b>(273)</b>
1	12,9	7 792	-4,2	+3,3	6 753	-0,8	+1,3	(1 039)
2	20,9	4 810	-12,7	+2,4	4 522	-1,3	+2,0	/
3	46,4	3 359	-13,2	+3,6	3 234	-0,8	+3,4	(125)
4	15,4	2 959	-14,4	+2,5	2 849	-1,3	+1,6	/
5	4,4	2 545	-11,8	+3,0	2 452	+1,2	+2,2	/
<b>Frauen</b>	<b>14,9</b>	<b>3 380</b>	<b>-12,3</b>	<b>+3,5</b>	<b>3 196</b>	<b>-0,2</b>	<b>+2,5</b>	<b>/</b>
1	8,6	6 686	-6,3	+3,3	5 965	-0,1	+1,8	/
2	18,9	4 309	-15,1	-0,3	4 045	-2,6	-0,8	/
3	37,8	3 057	-13,9	+3,6	2 941	-0,5	+2,6	/
4	18,6	2 481	-11,2	+4,5	2 396	+1,9	+3,7	/
5	16,2	2 326	-15,8	+0,2	2 251	-1,5	-0,5	/

**B Bergbau und Gewinnung von Steinen und Erden**

<b>Insgesamt</b>	<b>0,4</b>	<b>4 771</b>	<b>-6,9</b>	<b>+7,5</b>	<b>4 112</b>	<b>-0,5</b>	<b>+3,5</b>	<b>(659)</b>
1	3,6	9 313	+0,7	+3,5	7 918	+1,9	+1,3	/
2	31,0	5 525	-3,0	+8,3	4 803	+1,1	+3,5	(722)
3	54,4	4 056	-11,3	+5,7	3 501	-2,9	+1,8	(555)
4	10,6	4 670	+0,3	+17,2	3 925	+8,2	+14,5	(745)
5	0,3	5 001	+13,1	+44,8	4 043	+22,7	+33,2	(958)
<b>Männer</b>	<b>95,9</b>	<b>4 794</b>	<b>-6,9</b>	<b>+7,6</b>	<b>4 124</b>	<b>-0,6</b>	<b>+3,6</b>	<b>(670)</b>
1	3,6	9 387	+0,8	+3,6	7 951	+2,0	+1,4	/
2	30,2	5 584	-3,1	+8,4	4 841	+1,0	+3,6	(742)
3	54,9	4 079	-11,4	+5,8	3 517	-3,0	+1,9	(562)
4	10,9	4 688	+0,5	+17,3	3 938	+8,3	+14,6	(750)
5	0,3	5 179	+16,6	+49,2	4 146	+25,3	+36,3	(1 033)
<b>Frauen</b>	<b>4,1</b>	<b>4 242</b>	<b>-5,8</b>	<b>+4,8</b>	<b>3 849</b>	<b>+1,6</b>	<b>+0,8</b>	<b>(393)</b>
1	5,4	8 170	+1,9	+3,8	7 410	+1,1	+0,7	(760)
2	49,4	4 677	-2,0	+5,9	4 252	+2,0	+1,5	/
3	42,0	3 332	-13,9	+1,0	3 009	-1,3	-2,9	/
4	2,6	2 930	-19,9	+7,2	2 682	-3,5	+5,9	/
5	/	/	/	/	/	/	/	/

\*) Klassifikation der Wirtschaftszweige, Ausgabe 2008 (WZ 2008)

Noch: **5. Durchschnittliche Verdienste und Arbeitszeiten der Arbeitnehmerinnen und Arbeitnehmer im Produzierenden Gewerbe und im Dienstleistungsbereich\*) im I. Quartal 2015 nach Geschlecht und statistischen Leistungsgruppen**

Noch: **5.1 Vollzeitbeschäftigte nach Wirtschaftszweigen**

Geschlecht Leistungs- gruppe	Anteil der Arbeitnehmer/-innen an übergeordneter Zusammenfassung	Bezahlte Wochenarbeitszeit				Bruttostundenverdienst					
		I. Quartal 2015	Veränderung I. Quartal 2015 gegenüber dem		I. Quartal 2015	insgesamt		ohne Sonderzahlungen			
			Vorquartal	entsprechenden Vorjahresquartal		I. Quartal 2015	Veränderung I. Quartal 2015 gegenüber dem		I. Quartal 2015	Veränderung I. Quartal 2015 gegenüber dem	
							Vorquartal	entsprechenden Vorjahresquartal		Vorquartal	entsprechenden Vorjahresquartal
%	Stunden	%		EUR	%		EUR	%			

noch: **B Bergbau und Gewinnung von Steinen und Erden**

B05 Kohlenbergbau

Insgesamt	0,4	41,4	-1,6	+0,6	27,96	-3,6	+7,9	23,62	+0,9	+3,1
1	3,0	40,1	+0,3	+1,0	57,54	+8,8	+1,8	46,51	+0,3	-0,2
2	35,4	41,3	-1,2	-0,2	30,94	-1,6	+8,1	26,73	+1,6	+2,9
3	52,0	41,6	-2,1	+1,2	23,97	-5,6	+8,0	20,14	+1,2	+2,8
4	9,2	41,2	-	+0,7	29,75	-9,2	+4,1	24,09	-2,8	+2,8
5	0,4	40,7	+0,2	+1,2	29,93	-16,4	+6,8	23,91	-3,2	+0,8
Männer	96,1	41,4	-1,9	+0,5	28,06	-3,7	+8,0	23,66	+0,9	+3,2
1	2,9	40,1	+0,3	+1,0	57,94	+8,7	+1,8	46,64	+0,5	-0
2	34,5	41,4	-1,4	-0,5	31,17	-1,7	+8,2	26,87	+1,5	+3,1
3	52,6	41,6	-2,1	+1,2	24,10	-5,5	+8,2	20,23	+1,2	+3,0
4	9,5	41,2	-	+0,7	29,80	-9,3	+4,0	24,13	-2,9	+2,7
5	0,4	40,7	+0,2	+1,2	29,93	-16,4	+6,8	23,91	-3,2	+0,8
Frauen	3,9	39,8	-0,3	+1,0	25,38	-2,1	+5,2	22,58	+1,9	+0,3
1	4,5	39,8	-0,3	+1,5	51,08	+11,0	+2,4	44,55	-1,8	-2,3
2	56,8	39,7	-	+1,5	27,30	+0	+5,3	24,65	+2,5	+0,6
3	37,2	39,9	-0,7	+0,5	19,50	-10,6	+3,2	16,94	-0,1	-1,9
4	1,5	40,1	+0,3	+1,0	(20,83)	(-6,2)	(+13,0)	(18,07)	(+7,7)	(+12,3)
5	-	-	-	-	-	-	-	-	-	-

B06 Gewinnung von Erdöl und Erdgas

Insgesamt	-	-	-	-	-	-	-	-	-	-
1	-	-	-	-	-	-	-	-	-	-
2	-	-	-	-	-	-	-	-	-	-
3	-	-	-	-	-	-	-	-	-	-
4	-	-	-	-	-	-	-	-	-	-
5	-	-	-	-	-	-	-	-	-	-
Männer	-	-	-	-	-	-	-	-	-	-
1	-	-	-	-	-	-	-	-	-	-
2	-	-	-	-	-	-	-	-	-	-
3	-	-	-	-	-	-	-	-	-	-
4	-	-	-	-	-	-	-	-	-	-
5	-	-	-	-	-	-	-	-	-	-
Frauen	-	-	-	-	-	-	-	-	-	-
1	-	-	-	-	-	-	-	-	-	-
2	-	-	-	-	-	-	-	-	-	-
3	-	-	-	-	-	-	-	-	-	-
4	-	-	-	-	-	-	-	-	-	-
5	-	-	-	-	-	-	-	-	-	-

B07 Erzbergbau

Insgesamt	-	-	-	-	-	-	-	-	-	-
1	-	-	-	-	-	-	-	-	-	-
2	-	-	-	-	-	-	-	-	-	-
3	-	-	-	-	-	-	-	-	-	-
4	-	-	-	-	-	-	-	-	-	-
5	-	-	-	-	-	-	-	-	-	-
Männer	-	-	-	-	-	-	-	-	-	-
1	-	-	-	-	-	-	-	-	-	-
2	-	-	-	-	-	-	-	-	-	-
3	-	-	-	-	-	-	-	-	-	-
4	-	-	-	-	-	-	-	-	-	-
5	-	-	-	-	-	-	-	-	-	-
Frauen	-	-	-	-	-	-	-	-	-	-
1	-	-	-	-	-	-	-	-	-	-
2	-	-	-	-	-	-	-	-	-	-
3	-	-	-	-	-	-	-	-	-	-
4	-	-	-	-	-	-	-	-	-	-
5	-	-	-	-	-	-	-	-	-	-

\*) Klassifikation der Wirtschaftszweige, Ausgabe 2008 (WZ 2008)

Noch: **5. Durchschnittliche Verdienste und Arbeitszeiten der Arbeitnehmerinnen und Arbeitnehmer im Produzierenden Gewerbe und im Dienstleistungsbereich\*) im I. Quartal 2015 nach Geschlecht und statistischen Leistungsgruppen**

Noch: **5.1 Vollzeitbeschäftigte nach Wirtschaftszweigen**

Geschlecht Leistungs- gruppe	Anteil der Arbeit- nehmer/ -innen an über- geordneter Zusammen- fassung	Bruttomonatsverdienst						Sonder- zahlungen
		insgesamt			ohne Sonderzahlungen			
		I. Quartal 2015	Veränderung I. Quartal 2015 gegenüber dem		I. Quartal 2015	Veränderung I. Quartal 2015 gegenüber dem		
			Vorquartal	entsprechen- den Vorjahres- quartal		Vorquartal	entsprechen- den Vorjahres- quartal	
%	EUR	%	EUR	%	EUR			

noch: **B Bergbau und Gewinnung von Steinen und Erden**

B05 Kohlenbergbau

Insgesamt	0,4	5 026	-5,1	+8,5	4 245	-0,7	+3,7	(781)
1	3,0	10 030	+9,1	+2,9	8 108	+0,7	+0,9	/
2	35,4	5 548	-2,9	+7,7	4 794	+0,2	+2,6	(754)
3	52,0	4 328	-7,7	+9,3	3 637	-1,0	+4,1	691
4	9,2	5 320	-9,3	+4,7	4 308	-2,9	+3,4	1 012
5	0,4	5 291	-16,4	+8,0	4 228	-3,1	+1,9	1 063
Männer	96,1	5 052	-5,3	+8,6	4 259	-0,9	+3,8	(793)
1	2,9	10 106	+9,1	+2,9	8 134	+0,8	+1,1	/
2	34,5	5 604	-3,2	+7,7	4 831	-	+2,6	(774)
3	52,6	4 355	-7,6	+9,4	3 657	-1,1	+4,2	698
4	9,5	5 331	-9,4	+4,6	4 315	-3,1	+3,3	1 015
5	0,4	5 291	-16,4	+8,0	4 228	-3,1	+1,9	1 063
Frauen	3,9	4 388	-2,4	+6,3	3 905	+1,6	+1,4	/
1	4,5	8 826	+10,7	+4,0	7 698	-2,0	-0,9	/
2	56,8	4 713	+0	+6,9	4 255	+2,5	+2,1	/
3	37,2	3 380	-11,3	+3,7	2 937	-0,9	-1,5	(443)
4	1,5	(3 627)	(-5,9)	(+13,9)	(3 147)	(+8,0)	(+13,2)	/
5	-	-	-	-	-	-	-	-

B06 Gewinnung von Erdöl und Erdgas

Insgesamt	-	-	-	-	-	-	-	-
1	-	-	-	-	-	-	-	-
2	-	-	-	-	-	-	-	-
3	-	-	-	-	-	-	-	-
4	-	-	-	-	-	-	-	-
5	-	-	-	-	-	-	-	-
Männer	-	-	-	-	-	-	-	-
1	-	-	-	-	-	-	-	-
2	-	-	-	-	-	-	-	-
3	-	-	-	-	-	-	-	-
4	-	-	-	-	-	-	-	-
5	-	-	-	-	-	-	-	-
Frauen	-	-	-	-	-	-	-	-
1	-	-	-	-	-	-	-	-
2	-	-	-	-	-	-	-	-
3	-	-	-	-	-	-	-	-
4	-	-	-	-	-	-	-	-
5	-	-	-	-	-	-	-	-

B07 Erzbergbau

Insgesamt	-	-	-	-	-	-	-	-
1	-	-	-	-	-	-	-	-
2	-	-	-	-	-	-	-	-
3	-	-	-	-	-	-	-	-
4	-	-	-	-	-	-	-	-
5	-	-	-	-	-	-	-	-
Männer	-	-	-	-	-	-	-	-
1	-	-	-	-	-	-	-	-
2	-	-	-	-	-	-	-	-
3	-	-	-	-	-	-	-	-
4	-	-	-	-	-	-	-	-
5	-	-	-	-	-	-	-	-
Frauen	-	-	-	-	-	-	-	-
1	-	-	-	-	-	-	-	-
2	-	-	-	-	-	-	-	-
3	-	-	-	-	-	-	-	-
4	-	-	-	-	-	-	-	-
5	-	-	-	-	-	-	-	-

\*) Klassifikation der Wirtschaftszweige, Ausgabe 2008 (WZ 2008)

Noch: **5. Durchschnittliche Verdienste und Arbeitszeiten der Arbeitnehmerinnen und Arbeitnehmer im Produzierenden Gewerbe und im Dienstleistungsbereich\*) im I. Quartal 2015 nach Geschlecht und statistischen Leistungsgruppen**

Noch: **5.1 Vollzeitbeschäftigte nach Wirtschaftszweigen**

Geschlecht Leistungs- gruppe	Anteil der Arbeitnehmer/-innen an übergeordneter Zusammenfassung	Bezahlte Wochenarbeitszeit				Bruttostundenverdienst					
		I. Quartal 2015	Veränderung I. Quartal 2015 gegenüber dem		I. Quartal 2015	insgesamt		ohne Sonderzahlungen			
			Vorquartal	entsprechenden Vorjahresquartal		I. Quartal 2015	Veränderung I. Quartal 2015 gegenüber dem		I. Quartal 2015	Veränderung I. Quartal 2015 gegenüber dem	
							Vorquartal	entsprechenden Vorjahresquartal		Vorquartal	entsprechenden Vorjahresquartal
%	Stunden	%		EUR	%		EUR	%			

noch: **B Bergbau und Gewinnung von Steinen und Erden**

B08 Gewinnung von Steinen und Erden, sonstiger Bergbau

Insgesamt	0,1	41,2	-4,3	-2,1	(19,16)	(-17,3)	(+2,0)	(18,90)	(+1,3)	(+2,9)
1	6,6	38,6	+0,8	+0,5	(45,49)	(-19,2)	(+1,9)	(44,56)	(+2,5)	(+0,7)
2	9,3	39,6	-2,2	-5,9	29,07	-5,1	+23,9	28,36	+17,0	+26,2
3	65,5	42,2	-6,2	-4,3	(15,87)	(-23,6)	(-4,8)	(15,75)	(-6,0)	(-3,9)
4	18,4	39,3	-5,5	+0,3	(17,44)	(-0,5)	(+17,9)	(17,15)	(+17,9)	(+19,7)
5	0,2	37,3	-23,3	-6,3	16,25	+58,7	+70,5	15,66	+63,1	+64,5
Männer	95,1	41,2	-4,8	-2,6	(19,08)	(-17,1)	(+2,7)	(18,82)	(+1,5)	(+3,7)
1	6,5	38,7	+1,0	+0,8	(45,77)	(-19,2)	(+2,0)	(44,78)	(+2,4)	(+0,7)
2	8,6	39,7	-2,5	-6,4	29,52	-3,0	+27,1	28,76	+19,4	+29,8
3	65,8	42,2	-7,3	-5,4	(15,81)	(-23,2)	(-3,6)	(15,69)	(-5,7)	(-2,7)
4	19,0	39,3	-5,5	+0,3	(17,48)	(-0,2)	(+17,9)	(17,19)	(+18,1)	(+19,8)
5	.	.	.	.	.	.	.	.	.	.
Frauen	4,9	40,0	+2,3	+7,0	(20,73)	(-21,6)	(-9,3)	(20,49)	(-2,6)	(-9,7)
1	.	.	.	.	.	.	.	.	.	.
2	21,4	38,6	-1,0	-1,0	(25,55)	(-23,0)	(-3,7)	(25,16)	(-3,2)	(-4,1)
3	59,2	41,5	+5,6	+13,7	/	/	/	/	/	/
4	7,6	35,6	-9,0	-15,2	15,36	-20,7	+22,5	14,93	+0,7	+19,1
5	/	/	/	/	/	/	/	/	/	/

B09 Erbringung von Dienstleistungen für den Bergbau und für die Gewinnung von Steinen und Erden

Insgesamt	0	39,0	-1,7	+1,1	(29,65)	(+12,8)	(+20,9)	(28,74)	(+27,3)	(+23,6)
1	9,7	38,7	-5,6	+0,3	/	/	/	46,35	+9,4	+10,0
2	9,8	39,7	+4,5	+4,5	37,13	-44,4	-21,7	37,13	-21,7	-21,7
3	80,5	38,9	-1,5	+1,0	25,86	+11,8	+23,5	(25,59)	(+28,9)	(+25,1)
4	-	-	-	-	-	-	-	-	-	-
5	-	-	-	-	-	-	-	-	-	-
Männer	94,4	39,0	-1,5	+1,3	(29,74)	(+14,6)	(+21,1)	(28,79)	(+28,3)	(+24,0)
1	9,5	38,6	-4,7	+0,5	/	/	/	46,85	+6,2	+5,5
2	10,4	39,7	+4,5	+4,5	37,13	-44,4	-21,7	37,13	-21,7	-21,7
3	80,1	38,9	-1,5	+1,0	(25,83)	(+13,3)	(+23,9)	(25,55)	(+29,7)	(+25,6)
4	-	-	-	-	-	-	-	-	-	-
5	-	-	-	-	-	-	-	-	-	-
Frauen	5,6	39,0	-2,0	+0,3	28,21	-11,1	+16,7	28,01	+12,9	+16,9
1	.	.	.	.	.	.	.	.	.	.
2	.	.	.	.	.	.	.	.	.	.
3	87,3	38,9	+1,0	+0,8	26,41	-10,2	+17,5	26,19	+15,2	+17,9
4	-	-	-	-	-	-	-	-	-	-
5	-	-	-	-	-	-	-	-	-	-

**C Verarbeitendes Gewerbe**

Insgesamt	28,0	37,9	-0,5	+0,2	24,77	-10,7	+2,9	23,21	-	+2,2
1	13,2	38,3	-0,8	-	46,43	-3,5	+2,5	40,26	-0	+0,7
2	20,3	38,0	-	+0,5	28,55	-12,8	+1,5	27,06	-1,2	+1,3
3	42,2	37,8	-0,8	-0,3	20,57	-13,5	+2,7	19,88	-0,1	+2,7
4	17,0	37,8	-0,5	+0,8	17,62	-13,4	+2,0	17,00	+0,2	+1,2
5	7,2	37,3	-0,8	-	15,19	-12,7	+1,5	14,66	+1,0	+0,5
Männer	83,6	38,0	-0,5	+0,3	25,62	-10,6	+2,7	23,95	-0,1	+2,1
1	14,1	38,4	-0,5	-	47,11	-3,3	+2,5	40,70	-0,1	+0,7
2	20,9	38,1	+0,3	+0,5	28,98	-12,6	+1,8	27,47	-1,0	+1,6
3	43,5	37,9	-0,5	-	20,88	-13,5	+2,6	20,17	-0,1	+2,6
4	16,3	37,9	-0,5	+0,8	18,18	-14,1	+1,5	17,53	-0,5	+0,6
5	5,1	37,6	-0,8	+0,5	15,69	-11,0	+2,4	15,12	+2,3	+1,4
Frauen	16,4	37,4	-0,5	+0,3	20,38	-11,7	+3,3	19,37	+0,4	+2,5
1	8,6	37,8	-0,5	+0,3	40,77	-5,6	+3,0	36,58	+0,5	+1,6
2	17,2	37,4	-0,3	+0,3	25,83	-14,1	-0,4	24,49	-2,1	-0,9
3	35,4	37,5	-0,5	-	18,64	-13,6	+3,3	18,03	-	+2,8
4	20,5	37,2	-0,5	+0,3	15,31	-10,5	+4,5	14,79	+2,7	+3,8
5	18,3	37,0	-0,8	-	14,48	-15,1	+0,2	14,00	-0,8	-0,6

\*) Klassifikation der Wirtschaftszweige, Ausgabe 2008 (WZ 2008)

Noch: **5. Durchschnittliche Verdienste und Arbeitszeiten der Arbeitnehmerinnen und Arbeitnehmer im Produzierenden Gewerbe und im Dienstleistungsbereich\*) im I. Quartal 2015 nach Geschlecht und statistischen Leistungsgruppen**

Noch: **5.1 Vollzeitbeschäftigte nach Wirtschaftszweigen**

Geschlecht Leistungs- gruppe	Anteil der Arbeit- nehmer/ -innen an über- geordneter Zusammen- fassung	Bruttomonatsverdienst						Sonder- zahlungen
		insgesamt			ohne Sonderzahlungen			
		I. Quartal 2015	Veränderung I. Quartal 2015 gegenüber dem		I. Quartal 2015	Veränderung I. Quartal 2015 gegenüber dem		
			Vorquartal	entsprechen- den Vorjahres- quartal		Vorquartal	entsprechen- den Vorjahres- quartal	
%	EUR	%	EUR	%	EUR			

noch: **B Bergbau und Gewinnung von Steinen und Erden**

B08 Gewinnung von Steinen und Erden, sonstiger Bergbau

Insgesamt	0,1	(3 427)	(-20,9)	(-0,1)	(3 380)	(-3,1)	(+0,7)	/
1	6,6	7 634	-18,6	+2,6	7 477	+3,3	+1,4	/
2	9,3	5 003	-7,2	+16,5	4 880	+14,4	+18,8	/
3	65,5	(2 910)	(-28,3)	(-8,9)	2 887	-11,9	-8,0	/
4	18,4	(2 976)	(-6,0)	(+18,0)	2 926	+11,3	+19,8	/
5	0,2	2 633	+21,8	+59,9	(2 538)	(+25,3)	(+54,3)	/
Männer	95,1	(3 418)	(-21,0)	(+0)	(3 371)	(-3,2)	(+1,0)	/
1	6,5	(7 689)	(-18,5)	(+2,8)	7 522	+3,3	+1,5	/
2	8,6	5 096	-5,2	+19,2	4 966	+16,7	+21,7	(130)
3	65,8	2 901	-28,7	-8,8	2 878	-12,4	-7,9	/
4	19,0	(2 988)	(-5,6)	(+18,4)	2 939	+11,7	+20,2	/
5	.	.	.	.	.	.	.	.
Frauen	4,9	(3 605)	(-19,8)	(-2,9)	(3 564)	(-0,4)	(-3,3)	/
1	.	.	.	.	.	.	.	.
2	.	.	.	.	.	.	.	.
3	21,4	(4 281)	(-23,9)	(-4,8)	(4 217)	(-4,2)	(-5,3)	/
4	59,2	(3 107)	(-21,4)	(-7,9)	(3 071)	(-3,6)	(-8,1)	/
5	7,6	2 378	-27,7	+3,9	2 313	-8,1	+1,0	/

B09 Erbringung von Dienstleistungen für den Bergbau und für die Gewinnung von Steinen und Erden

Insgesamt	0	/	/	/	(4 866)	(+25,2)	(+25,0)	/
1	9,7	/	/	/	(7 799)	(+3,4)	(+10,2)	/
2	9,8	6 408	-41,8	-18,1	6 408	-18,1	-18,1	-
3	80,5	(4 371)	(+10,1)	(+24,7)	(4 326)	(+27,0)	(+26,3)	/
4	-	-	-	-	-	-	-	-
5	-	-	-	-	-	-	-	-
Männer	94,4	/	/	/	(4 873)	(+26,2)	(+25,5)	/
1	9,5	/	/	/	(7 862)	(+1,4)	(+6,0)	/
2	10,4	6 408	-41,8	-18,1	6 408	-18,1	-18,1	-
3	80,1	(4 366)	(+11,5)	(+25,0)	(4 319)	(+27,6)	(+26,8)	/
4	-	-	-	-	-	-	-	-
5	-	-	-	-	-	-	-	-
Frauen	5,6	4 783	-12,7	+17,0	4 750	+10,9	+17,1	/
1	.	.	.	.	.	.	.	.
2	.	.	.	.	.	.	.	.
3	87,3	4 461	-9,2	+18,4	4 423	+16,4	+18,8	/
4	-	-	-	-	-	-	-	-
5	-	-	-	-	-	-	-	-

**C Verarbeitendes Gewerbe**

Insgesamt	28,0	4 077	-11,2	+3,1	3 819	-0,5	+2,4	(258)
1	13,2	7 735	-4,0	+2,6	6 707	-0,6	+0,8	(1 028)
2	20,3	4 709	-12,8	+2,0	4 464	-1,2	+1,8	/
3	42,2	3 381	-14,1	+2,6	3 267	-0,8	+2,6	(114)
4	17,0	2 894	-13,8	+2,7	2 791	-0,3	+1,9	/
5	7,2	2 466	-13,3	+1,8	2 379	+0,3	+0,8	/
Männer	83,6	4 228	-11,1	+2,9	3 952	-0,6	+2,3	(276)
1	14,1	7 861	-3,8	+2,6	6 791	-0,7	+0,7	(1 069)
2	20,9	4 792	-12,6	+2,3	4 542	-1,0	+2,2	/
3	43,5	3 436	-14,1	+2,4	3 319	-0,9	+2,5	(116)
4	16,3	2 997	-14,5	+2,3	2 890	-1,0	+1,4	/
5	5,1	2 564	-11,6	+2,8	2 470	+1,6	+1,8	/
Frauen	16,4	3 308	-12,2	+3,4	3 145	-0,1	+2,6	(163)
1	8,6	6 693	-6,2	+3,1	6 006	-0,2	+1,8	/
2	17,2	4 198	-14,3	-	3 981	-2,3	-0,4	(217)
3	35,4	3 039	-14,0	+3,4	2 940	-0,4	+2,9	(99)
4	20,5	2 475	-11,1	+4,7	2 390	+2,0	+3,9	/
5	18,3	2 327	-15,8	+0,2	2 251	-1,5	-0,5	/

\*) Klassifikation der Wirtschaftszweige, Ausgabe 2008 (WZ 2008)



Noch: **5. Durchschnittliche Verdienste und Arbeitszeiten der Arbeitnehmerinnen und Arbeitnehmer im Produzierenden Gewerbe und im Dienstleistungsbereich\*) im I. Quartal 2015 nach Geschlecht und statistischen Leistungsgruppen**

Noch: **5.1 Vollzeitbeschäftigte nach Wirtschaftszweigen**

Geschlecht Leistungs- gruppe	Anteil der Arbeitnehmer/-innen an übergeordneter Zusammenfassung	Bezahlte Wochenarbeitszeit				Bruttostundenverdienst					
		I. Quartal 2015		Veränderung I. Quartal 2015 gegenüber dem		insgesamt			ohne Sonderzahlungen		
		Stunden	%	Vorquartal	entsprechenden Vorjahresquartal	I. Quartal 2015	Veränderung I. Quartal 2015 gegenüber dem		I. Quartal 2015	Veränderung I. Quartal 2015 gegenüber dem	
							Vorquartal	entsprechenden Vorjahresquartal		Vorquartal	entsprechenden Vorjahresquartal
%	Stunden	%		EUR	%		EUR	%			

noch: **C Verarbeitendes Gewerbe**

C10 Herstellung von Nahrungs- und Futtermitteln

Insgesamt	2,0	39,1	-0,6	+0,8	17,23	-10,4	+3,5	16,89	+2,9	+4,2
1	7,1	39,4	-0,3	-	(36,04)	(-15,2)	(+1,2)	(34,72)	(+0,3)	(+2,3)
2	11,6	39,7	-2,5	-1,2	21,42	-13,7	-0,8	20,88	-0,1	+1,7
3	42,9	39,2	-1,3	+0,3	16,42	-10,0	+4,6	16,14	+1,8	+5,0
4	24,1	39,4	+1,0	+2,9	(14,11)	(-10,0)	(+5,0)	(13,95)	(+3,6)	(+4,8)
5	14,3	38,1	-0,5	+1,6	11,97	-14,8	+0,5	11,79	-1,3	+0,6
Männer	64,3	39,7	-1,0	+0,5	18,82	-10,2	+4,4	18,42	+3,5	+5,1
1	8,9	39,4	-0,8	-0,3	(36,71)	(-16,8)	(+0,6)	(35,28)	(-0,1)	(+1,9)
2	12,4	40,0	-3,8	-2,0	22,89	-11,2	+2,0	22,27	+2,3	+4,4
3	47,0	39,7	-1,5	-0,3	17,30	-10,8	+4,2	17,00	+1,6	+4,4
4	25,0	39,7	-	+2,3	15,11	-10,9	+5,1	14,95	+3,5	+5,0
5	6,7	39,4	+1,8	+3,4	12,03	-8,1	+5,2	11,74	+0,9	+4,1
Frauen	35,7	38,1	+0,3	+1,3	14,24	-10,6	+2,2	14,03	+1,7	+3,2
1	3,8	39,0	-	-0,3	33,19	-8,3	+3,8	(32,32)	(+1,4)	(+3,7)
2	10,2	38,9	+0,8	+0,3	(18,13)	(-18,0)	(-6,5)	(17,77)	(-3,8)	(-3,4)
3	35,6	37,8	-0,8	+0,5	14,22	-6,9	+5,7	14,00	+2,8	+7,0
4	22,5	38,6	+2,9	+3,5	12,03	-8,0	+4,2	11,90	+3,7	+4,5
5	27,9	37,6	-1,1	+1,1	11,94	-18,2	-1,9	11,82	-2,6	-1,2

C11 Getränkeherstellung

Insgesamt	0,2	38,0	+1,4	+1,3	23,18	-22,8	-4,8	22,27	-6,7	-4,5
1	7,7	38,4	+1,6	+2,1	(47,70)	(-8,4)	(-1,4)	41,74	-4,4	-1,8
2	10,7	37,5	+2,2	+2,2	31,53	-17,5	+0,8	29,73	+1,2	-0
3	44,7	37,7	+0,5	+0,3	22,17	-23,3	-3,3	21,69	-4,7	-3,1
4	24,6	38,0	+0,5	+0,5	(17,75)	(-24,0)	(-1,1)	(17,66)	(-4,6)	(-0,6)
5	12,3	39,8	+4,7	+3,6	15,35	-21,6	+0,5	15,22	-8,1	+4,0
Männer	86,4	38,1	+1,3	+1,3	23,57	-23,0	-4,9	22,63	-7,1	-4,9
1	8,0	38,5	+1,9	+2,7	(48,53)	(-8,1)	(+1,1)	42,14	-4,5	-1,9
2	9,8	37,5	+1,9	+2,2	32,56	-17,9	+1,1	30,68	+0,8	+0,5
3	42,6	37,6	+0,3	-0,3	22,90	-22,0	-2,3	22,41	-3,3	-2,1
4	25,7	38,1	+0,8	+0,5	(18,16)	(-24,2)	(-1,4)	(18,06)	(-4,9)	(-0,8)
5	14,0	39,8	+4,7	+3,4	15,32	-21,6	+2,1	15,19	-7,9	+5,5
Frauen	13,6	37,7	+1,6	+1,3	20,64	-21,4	-4,4	20,00	-3,8	-1,6
1	6,0	37,8	-1,3	-0,5	(40,52)	(-8,4)	(-22,0)	(38,30)	(-0,2)	(+2,1)
2	16,3	37,5	+2,7	+1,6	27,61	-12,9	+3,8	26,08	+5,5	+2,0
3	58,4	37,9	+1,9	+1,6	18,81	-29,2	-8,2	18,39	-10,9	-7,8
4	18,1	37,3	+0,3	+0,3	/	/	/	/	/	/
5	1,3	37,5	+0,8	+1,9	/	/	/	/	/	/

C12 Tabakverarbeitung

Insgesamt	0	37,9	-1,4	-0,2	21,03	-2,6	+1,3	19,55	-2,7	+2,0
1	13,1	38,0	-1,0	-	47,34	+12,2	-2,8	39,70	-1,2	+0,2
2	21,9	38,5	-0,5	-	24,12	-4,5	+0,3	23,23	-1,3	+0,8
3	14,1	37,5	-1,6	-	19,16	-1,0	+3,5	17,57	-2,7	+2,4
4	16,7	37,9	-2,3	-0,3	14,11	-10,3	+0,9	13,96	-2,9	+0,9
5	34,2	37,7	-1,6	-0,3	13,00	-13,0	+2,8	12,90	-5,3	+2,1
Männer	48,7	38,1	-1,6	-0,3	26,19	-0,8	+1,1	24,09	-2,5	+1,4
1	20,8	38,1	-0,8	-	49,39	+10,4	-0,1	41,92	-1,3	+0,5
2	34,5	38,6	-0,5	-0,3	24,51	-5,0	+0,7	23,74	-1,2	+0,9
3	19,3	37,8	-2,1	+0,3	19,52	-2,8	+1,0	18,15	-3,3	+0,9
4	20,6	38,1	-2,1	-	14,66	-11,2	+0,4	14,63	-3,3	+1,0
5	.	.	.	.	.	.	.	.	.	.
Frauen	51,3	37,7	-1,6	-0,3	16,07	-6,1	+0,4	15,19	-3,8	+1,8
1	.	.	.	.	.	.	.	.	.	.
2	10,0	38,2	-0,5	+0,3	22,83	-2,4	-1,1	21,55	-1,3	+0,4
3	9,1	37,1	+0,3	+0,3	18,42	+3,4	+9,4	16,40	-0,8	+5,9
4	13,0	37,6	-2,3	-0,3	13,28	-8,7	+1,7	12,94	-2,2	+0,5
5	62,1	37,8	-1,6	-0,3	12,97	-12,9	+2,5	12,89	-5,2	+1,9

\*) Klassifikation der Wirtschaftszweige, Ausgabe 2008 (WZ 2008)

Noch: **5. Durchschnittliche Verdienste und Arbeitszeiten der Arbeitnehmerinnen und Arbeitnehmer im Produzierenden Gewerbe und im Dienstleistungsbereich\*) im I. Quartal 2015 nach Geschlecht und statistischen Leistungsgruppen**

Noch: **5.1 Vollzeitbeschäftigte nach Wirtschaftszweigen**

Geschlecht Leistungs- gruppe	Anteil der Arbeit- nehmer/ -innen an über- geordneter Zusammen- fassung	Bruttomonatsverdienst						Sonder- zahlungen
		insgesamt			ohne Sonderzahlungen			
		I. Quartal 2015	Veränderung I. Quartal 2015 gegenüber dem		I. Quartal 2015	Veränderung I. Quartal 2015 gegenüber dem		
			Vorquartal	entsprechen- den Vorjahres- quartal		Vorquartal	entsprechen- den Vorjahres- quartal	
%	EUR	%	EUR	%	EUR			

noch: **C Verarbeitendes Gewerbe**

C10 Herstellung von Nahrungs- und Futtermitteln

Insgesamt	2,0	2 929	-11,0	+4,3	2 872	+2,2	+5,0	/
1	7,1	(6 164)	(-15,6)	(+1,0)	(5 938)	(-0,2)	(+2,1)	/
2	11,6	3 692	-15,9	-2,2	3 599	-2,7	+0,3	/
3	42,9	2 793	-11,2	+4,6	2 747	+0,5	+5,1	/
4	24,1	(2 413)	(-9,1)	(+8,0)	(2 386)	(+4,6)	(+7,8)	/
5	14,3	1 982	-15,1	+2,1	1 954	-1,7	+2,4	/
Männer	64,3	3 248	-11,0	+5,0	3 178	+2,5	+5,6	/
1	8,9	(6 290)	(-17,3)	(+0,4)	(6 045)	(-0,7)	(+1,7)	/
2	12,4	3 982	-14,5	+0,2	3 874	-1,4	+2,5	/
3	47,0	2 985	-12,1	+4,0	2 935	+0,3	+4,3	/
4	25,0	2 610	-10,9	+7,8	2 581	+3,4	+7,6	/
5	6,7	2 060	-6,4	+8,9	2 009	+2,7	+7,7	/
Frauen	35,7	2 356	-10,5	+3,5	2 320	+1,8	+4,5	/
1	3,8	(5 628)	(-8,2)	(+3,6)	(5 481)	(+1,5)	(+3,5)	/
2	10,2	(3 062)	(-17,3)	(-6,5)	(3 002)	(-3,1)	(-3,3)	/
3	35,6	2 336	-7,7	+6,3	2 300	+1,9	+7,5	/
4	22,5	2 017	-5,4	+7,9	1 994	+6,5	+8,0	/
5	27,9	1 949	-19,2	-1,0	1 930	-3,7	-0,2	/

C11 Getränkeherstellung

Insgesamt	0,2	3 832	-21,7	-3,6	3 682	-5,4	-3,3	/
1	7,7	(7 967)	(-7,0)	(+1,0)	(6 971)	(-2,9)	(+0,5)	/
2	10,7	5 135	-15,8	+2,9	4 842	+3,3	+2,1	/
3	44,7	3 629	-22,9	-3,1	3 551	-4,2	-2,9	/
4	24,6	(2 931)	(-23,5)	(-0,6)	(2 915)	(-4,1)	(-0,1)	/
5	12,3	2 651	-17,9	+4,0	2 628	-3,8	+7,5	/
Männer	86,4	3 902	-21,9	-3,7	3 745	-5,8	-3,7	/
1	8,0	(8 121)	(-6,4)	(+3,8)	(7 051)	(-2,7)	(+0,7)	/
2	9,8	5 301	-16,4	+3,3	4 996	+2,8	+2,7	/
3	42,6	3 743	-21,8	-2,4	3 663	-3,1	-2,2	/
4	25,7	(3 004)	(-23,7)	(-0,8)	(2 987)	(-4,3)	(-0,3)	/
5	14,0	2 649	-17,9	+5,4	2 626	-3,6	+8,9	/
Frauen	13,6	3 385	-20,1	-3,1	3 280	-2,2	-0,2	/
1	6,0	(6 653)	(-9,6)	(-22,5)	(6 288)	(-1,5)	(+1,5)	/
2	16,3	4 497	-10,6	+5,5	4 247	+8,3	+3,6	/
3	58,4	3 100	-27,8	-6,6	3 031	-9,1	-6,2	/
4	18,1	(2 263)	(-21,1)	(+0,5)	(2 258)	(-1,4)	(+0,7)	/
5	1,3	(2 846)	(-11,7)	(-8,1)	(2 794)	(-1,0)	(-5,4)	/

C12 Tabakverarbeitung

Insgesamt	0	3 464	-4,0	+1,1	3 220	-4,1	+1,8	244
1	13,1	7 815	+11,0	-2,8	6 555	-2,1	+0,2	1 261
2	21,9	4 039	-4,9	+0,3	3 890	-1,7	+0,8	149
3	14,1	3 124	-2,6	+3,7	2 866	-4,1	+2,6	258
4	16,7	2 322	-12,3	+0,7	2 297	-5,1	+0,7	25
5	34,2	2 128	-14,4	+2,3	2 111	-6,8	+1,6	16
Männer	48,7	4 341	-2,1	+1,0	3 992	-3,8	+1,3	349
1	20,8	8 179	+9,5	-0	6 941	-2,1	+0,6	1 238
2	34,5	4 115	-5,4	+0,6	3 986	-1,7	+0,8	130
3	19,3	3 203	-5,0	+1,1	2 979	-5,4	+1,1	225
4	20,6	2 425	-13,2	+0,3	2 420	-5,5	+0,9	5
5	.	.	.	.	.	.	.	.
Frauen	51,3	2 633	-7,5	+0,2	2 489	-5,2	+1,6	144
1	.	.	.	.	.	.	.	.
2	10,0	3 787	-3,1	-1,0	3 575	-1,9	+0,4	212
3	9,1	2 965	+3,4	+9,6	2 640	-0,7	+6,1	325
4	13,0	2 168	-10,8	+1,3	2 113	-4,4	+0,2	55
5	62,1	2 129	-14,2	+2,2	2 115	-6,6	+1,6	14

\*) Klassifikation der Wirtschaftszweige, Ausgabe 2008 (WZ 2008)

Noch: **5. Durchschnittliche Verdienste und Arbeitszeiten der Arbeitnehmerinnen und Arbeitnehmer im Produzierenden Gewerbe und im Dienstleistungsbereich\*) im I. Quartal 2015 nach Geschlecht und statistischen Leistungsgruppen**

Noch: **5.1 Vollzeitbeschäftigte nach Wirtschaftszweigen**

Geschlecht Leistungs- gruppe	Anteil der Arbeitnehmer/-innen an übergeordneter Zusammenfassung	Bezahlte Wochenarbeitszeit				Bruttostundenverdienst					
		I. Quartal 2015		Veränderung I. Quartal 2015 gegenüber dem Vorquartal		insgesamt			ohne Sonderzahlungen		
						I. Quartal 2015		Veränderung I. Quartal 2015 gegenüber dem Vorquartal		I. Quartal 2015	
		%	Stunden	%		EUR	%		EUR	%	

noch: **C Verarbeitendes Gewerbe**

C13 Herstellung von Textilien

Insgesamt	0,4	38,4	+0,8	+2,1	19,14	-17,5	+0,6	18,06	-1,3	-1,0
1	6,4	38,6	+0,5	+0,8	/	/	/	38,43	+8,3	+8,7
2	13,9	(40,2)	(+5,5)	(+6,6)	/	/	/	/	/	/
3	45,6	38,6	+1,3	+2,9	17,07	-22,0	+0,9	16,64	-1,8	-0,8
4	27,6	37,5	-1,3	-	14,94	-11,9	+9,2	14,58	+8,6	+7,8
5	6,4	37,2	-1,6	-0,5	15,06	-16,7	+11,6	14,86	+8,3	+10,2
Männer	76,7	38,9	+1,8	+2,9	(20,03)	(-19,3)	(-3,1)	18,74	-3,9	-4,6
1	7,4	38,5	+0,3	+0,3	/	/	/	39,68	+11,1	+11,6
2	15,9	(40,6)	(+6,8)	(+7,7)	/	/	/	/	/	/
3	48,4	38,8	+1,6	+3,5	17,03	-23,3	-0,5	16,59	-2,7	-2,2
4	22,5	38,4	-0,3	+0,8	15,87	-12,2	+6,9	15,49	+8,2	+6,4
5	5,8	37,1	-1,1	-0,8	15,67	-19,1	+11,3	15,50	+7,9	+10,2
Frauen	23,3	36,8	-2,6	-1,1	16,06	-14,0	+9,3	15,68	+5,2	+7,4
1	3,3	39,1	-0,3	+2,9	(30,79)	(-20,2)	(-8,0)	(29,40)	(-7,9)	(-6,5)
2	7,3	37,6	-2,8	-1,1	22,29	-8,9	+14,3	21,75	+9,1	+12,9
3	36,4	37,3	-1,3	-0,8	17,23	-16,6	+6,3	16,87	+2,2	+4,7
4	44,5	36,0	-4,0	-2,2	13,28	-15,0	+7,4	12,96	+4,9	+5,1
5	8,4	37,4	-2,6	+0,3	(13,67)	(-14,0)	(+8,9)	(13,44)	(+6,5)	(+7,2)

C14 Herstellung von Bekleidung

Insgesamt	0,1	37,4	-1,6	-0,9	22,94	-11,4	+1,2	20,97	-1,5	+1,2
1	12,4	38,0	-	+0,8	(51,98)	(-8,9)	(-9,4)	(41,84)	(-7,7)	(-6,7)
2	23,5	37,5	-0,8	-0,5	(25,96)	(-16,8)	(-6,9)	(24,11)	(-9,0)	(-6,0)
3	40,1	37,6	-1,8	-0,8	17,44	-15,3	+1,6	16,98	-0,8	+0,5
4	21,9	36,9	-2,6	-1,9	14,07	-16,6	+5,7	13,71	+0,5	+4,1
5	2,1	36,6	-4,4	-3,2	12,23	-15,4	+7,9	12,18	+6,7	+7,5
Männer	42,0	37,9	-1,0	-	28,43	-8,7	+0,2	25,03	-1,3	+1,3
1	21,8	38,1	-	+0,8	(53,87)	(-5,0)	(-9,1)	(41,87)	(-6,9)	(-4,6)
2	25,5	37,8	-0,5	-0,3	(29,35)	(-18,0)	(-10,0)	(27,30)	(-10,1)	(-7,8)
3	31,6	38,1	-1,0	+0,5	19,57	-14,1	+3,4	19,01	+2,0	+1,7
4	19,1	37,4	-2,3	-1,6	14,25	-13,9	+8,4	13,86	+5,2	+5,8
5	2,0	36,5	-3,9	-2,7	11,82	-15,4	+10,3	11,75	+6,4	+9,6
Frauen	58,0	37,1	-2,1	-1,6	18,87	-14,8	+1,0	17,97	-2,2	+0,2
1	/	/	/	/	/	/	/	/	/	/
2	22,0	37,3	-0,8	-0,5	(23,07)	(-16,4)	(-5,3)	21,40	-8,5	-5,6
3	46,2	37,3	-2,1	-1,6	16,35	-15,6	+1,2	15,95	-1,9	+0,6
4	24,0	36,6	-2,7	-2,1	13,97	-18,1	+4,3	13,63	-1,8	+3,3
5	2,2	36,6	-4,9	-3,4	12,49	-15,2	+6,8	12,46	+7,1	+6,6

C15 Herstellung von Leder, Lederwaren und Schuhen

Insgesamt	0	38,7	-1,3	-	(19,92)	(+0,1)	(+10,7)	18,90	+6,7	+9,9
1	/	/	/	/	/	/	/	/	/	/
2	10,9	40,3	+1,5	+3,1	(26,28)	(-1,9)	(+8,7)	(25,88)	(+8,6)	(+14,7)
3	44,8	39,0	-0,8	+0,5	(18,71)	(-1,0)	(+3,6)	(18,38)	(+6,6)	(+6,3)
4	22,6	38,3	-2,5	-0,5	13,96	-8,8	+1,4	13,85	+2,4	+1,2
5	16,2	37,4	-3,6	-3,4	15,89	-5,9	+13,2	15,43	+6,0	+10,5
Männer	70,9	38,8	-1,5	-	20,28	-4,5	+5,7	19,81	+4,8	+8,7
1	6,5	39,2	-	+1,0	(37,65)	(-2,0)	(+1,5)	34,54	+3,9	+7,7
2	12,9	40,3	+1,5	+2,5	(26,86)	(-1,7)	(+8,6)	(26,57)	(+8,4)	(+15,5)
3	40,6	39,0	-1,3	+0,8	(20,21)	(-0,8)	(+4,7)	(19,88)	(+6,8)	(+8,3)
4	23,1	38,5	-2,5	-0,8	14,37	-10,9	+3,1	14,29	+0,9	+3,0
5	16,9	37,7	-3,3	-3,1	16,39	-5,9	+7,2	15,96	+6,2	+5,0
Frauen	29,1	38,5	-0,8	-	/	/	/	(16,67)	(+13,7)	(+14,4)
1	/	39,0	-0,3	-	/	/	/	/	/	/
2	6,0	40,3	+1,8	+4,9	(23,19)	(-6,0)	(+6,7)	(22,28)	(+5,6)	(+7,5)
3	55,0	39,0	+0,5	+0,5	(16,01)	(-0,3)	(+2,5)	(15,68)	(+7,3)	(+2,9)
4	21,5	37,9	-2,3	+0,5	12,87	-4,2	-2,9	12,70	+4,8	-2,8
5	14,4	36,4	-4,0	-5,0	14,39	-4,1	+27,8	13,87	+7,9	+23,7

\*) Klassifikation der Wirtschaftszweige, Ausgabe 2008 (WZ 2008)

Noch: **5. Durchschnittliche Verdienste und Arbeitszeiten der Arbeitnehmerinnen und Arbeitnehmer im Produzierenden Gewerbe und im Dienstleistungsbereich\*) im I. Quartal 2015 nach Geschlecht und statistischen Leistungsgruppen**

Noch: **5.1 Vollzeitbeschäftigte nach Wirtschaftszweigen**

Geschlecht Leistungs- gruppe	Anteil der Arbeit- nehmer/ -innen an über- geordneter Zusammen- fassung	Bruttomonatsverdienst						Sonder- zahlungen
		insgesamt			ohne Sonderzahlungen			
		I. Quartal 2015	Veränderung I. Quartal 2015 gegenüber dem		I. Quartal 2015	Veränderung I. Quartal 2015 gegenüber dem		
			Vorquartal	entsprechen- den Vorjahres- quartal		Vorquartal	entsprechen- den Vorjahres- quartal	
%	EUR	%		EUR	%		EUR	

noch: **C Verarbeitendes Gewerbe**

C13 Herstellung von Textilien

Insgesamt	0,4	3 194	-16,9	+2,8	3 014	-0,5	+1,1	/
1	6,4	/	/	/	6 440	+8,8	+9,3	/
2	13,9	(3 857)	(-21,0)	(-2,9)	(3 726)	(-4,0)	(-3,3)	/
3	45,6	2 860	-21,1	+3,7	2 788	-0,6	+1,9	/
4	27,6	2 433	-13,2	+9,2	2 374	+7,0	+7,8	/
5	6,4	2 435	-18,1	+11,1	2 404	+6,6	+9,8	/
Männer	76,7	3 384	-17,9	-0,2	3 167	-2,2	-1,7	/
1	7,4	/	/	/	6 638	+11,5	+12,0	/
2	15,9	(3 888)	(-22,7)	(-6,0)	(3 751)	(-5,7)	(-6,2)	/
3	48,4	2 874	-22,0	+2,9	2 800	-1,1	+1,2	/
4	22,5	2 645	-12,5	+7,6	2 582	+7,8	+7,0	/
5	5,8	2 528	-19,8	+10,5	2 499	+6,8	+9,4	/
Frauen	23,3	2 570	-16,3	+8,1	2 509	+2,4	+6,2	/
1	3,3	(5 227)	(-20,4)	(-5,5)	(4 991)	(-8,2)	(-4,0)	/
2	7,3	3 639	-11,4	+13,2	3 551	+6,1	+11,8	/
3	36,4	2 795	-17,6	+5,6	2 736	+1,0	+4,0	/
4	44,5	(2 079)	(-18,3)	(+5,3)	(2 029)	(+0,8)	(+3,0)	/
5	8,4	(2 223)	(-16,3)	(+9,3)	(2 186)	(+3,7)	(+7,5)	/

C14 Herstellung von Bekleidung

Insgesamt	0,1	3 732	-12,8	+0,3	3 411	-3,0	+0,4	/
1	12,4	(8 574)	(-8,9)	(-8,8)	(6 901)	(-7,7)	(-6,0)	/
2	23,5	(4 232)	(-17,4)	(-7,3)	(3 931)	(-9,5)	(-6,4)	/
3	40,1	2 847	-16,9	+0,6	2 773	-2,5	-0,4	/
4	21,9	2 254	-18,8	+3,8	2 197	-2,1	+2,2	/
5	2,1	1 942	-19,4	+4,5	1 935	+1,7	+4,1	/
Männer	42,0	4 680	-9,6	+0,1	4 119	-2,3	+1,3	/
1	21,8	(8 919)	(-5,0)	(-8,3)	(6 933)	(-6,9)	(-3,7)	/
2	25,5	(4 827)	(-18,3)	(-10,2)	(4 488)	(-10,5)	(-8,1)	/
3	31,6	3 242	-15,0	+3,9	3 149	+1,0	+2,2	/
4	19,1	2 316	-15,9	+6,9	2 252	+2,8	+4,2	/
5	2,0	1 875	-18,8	+7,5	1 864	+2,2	+6,9	/
Frauen	58,0	3 044	-16,5	-0,5	2 898	-4,2	-1,3	/
1	/	/	/	/	/	/	/	/
2	22,0	(3 734)	(-17,1)	(-6,0)	3 464	-9,3	-6,3	/
3	46,2	2 651	-17,4	-0,3	2 586	-4,0	-1,0	/
4	24,0	2 219	-20,4	+2,0	2 165	-4,6	+1,0	/
5	2,2	1 985	-19,4	+3,0	1 980	+1,8	+2,8	/

C15 Herstellung von Leder, Lederwaren und Schuhen

Insgesamt	0	(3 352)	(-1,2)	(+10,7)	3 180	+5,2	+9,8	/
1	/	/	/	/	/	/	/	/
2	10,9	(4 603)	(-0,3)	(+11,9)	(4 533)	(+10,3)	(+18,1)	/
3	44,8	(3 168)	(-1,8)	(+4,2)	(3 111)	(+5,7)	(+6,8)	/
4	22,6	2 325	-11,0	+0,9	2 307	-0,2	+0,8	/
5	16,2	2 580	-9,3	+9,3	2 506	+2,2	+6,8	/
Männer	70,9	3 422	-6,0	+5,7	3 342	+3,1	+8,7	/
1	6,5	(6 404)	(-2,1)	(+2,4)	5 875	+3,8	+8,5	/
2	12,9	(4 705)	(-0,2)	(+11,3)	(4 653)	(+10,0)	(+18,4)	/
3	40,6	(3 421)	(-2,3)	(+5,3)	(3 364)	(+5,2)	(+9,0)	/
4	23,1	2 403	-13,3	+2,3	2 390	-1,8	+2,3	/
5	16,9	2 686	-9,0	+4,1	2 615	+2,6	+1,9	/
Frauen	29,1	/	/	/	(2 786)	(+12,8)	(+14,5)	/
1	/	/	/	/	/	/	/	/
2	6,0	(4 063)	(-4,4)	(+12,1)	(3 904)	(+7,4)	(+13,0)	/
3	55,0	(2 712)	(+0,2)	(+2,9)	(2 656)	(+7,9)	(+3,3)	/
4	21,5	2 121	-6,3	-2,3	2 092	+2,3	-2,2	/
5	14,4	2 278	-7,9	+21,5	2 196	+3,6	+17,7	/

\*) Klassifikation der Wirtschaftszweige, Ausgabe 2008 (WZ 2008)

Noch: **5. Durchschnittliche Verdienste und Arbeitszeiten der Arbeitnehmerinnen und Arbeitnehmer im Produzierenden Gewerbe und im Dienstleistungsbereich\*) im I. Quartal 2015 nach Geschlecht und statistischen Leistungsgruppen**

Noch: **5.1 Vollzeitbeschäftigte nach Wirtschaftszweigen**

Geschlecht Leistungs- gruppe	Anteil der Arbeitnehmer/-innen an übergeordneter Zusammenfassung	Bezahlte Wochenarbeitszeit				Bruttostundenverdienst					
		I. Quartal 2015		Veränderung I. Quartal 2015 gegenüber dem Vorquartal		insgesamt			ohne Sonderzahlungen		
						I. Quartal 2015		Veränderung I. Quartal 2015 gegenüber dem Vorquartal		I. Quartal 2015	
		%	Stunden	%		EUR	%		EUR	%	

noch: **C Verarbeitendes Gewerbe**

C16 Herstellung von Holz-, Flecht-, Korb- und Korkwaren (ohne Möbel)

Insgesamt	0,4	39,2	-1,7	+0,1	18,46	-10,8	+3,4	18,07	+0,8	+2,8
1	9,6	39,8	-	+0,5	28,02	-13,6	+0,3	27,42	-2,3	+0,3
2	12,3	40,1	-1,0	-1,0	22,25	-7,0	+3,9	21,59	+2,3	+2,6
3	47,5	39,0	-2,7	-1,5	17,58	-9,7	+4,4	17,18	+0,8	+3,4
4	25,8	38,9	-1,5	+2,4	15,46	-15,6	-1,2	15,29	-1,9	-1,0
5	4,8	40,1	+1,8	+4,7	13,90	-11,7	+9,3	13,60	+4,6	+10,0
Männer	92,6	39,2	-1,8	-	18,58	-10,3	+3,5	18,18	+0,8	+2,9
1	9,8	39,9	+0,8	+1,0	27,83	-12,6	-2,1	(27,25)	(-4,4)	(-1,9)
2	11,9	40,3	-1,0	-0,7	22,64	-7,6	+4,1	21,93	+1,4	+2,7
3	47,7	38,9	-3,0	-2,0	17,57	-9,6	+4,5	17,16	+0,8	+3,3
4	26,0	38,9	-1,5	+2,4	15,74	-15,4	-0,9	15,56	-1,6	-0,8
5	4,6	40,1	+2,3	+4,7	13,96	-10,7	+10,4	13,64	+5,7	+11,0
Frauen	7,4	39,3	-1,3	+1,3	(17,03)	(-16,2)	(+2,6)	(16,76)	(+0,7)	(+2,3)
1	6,8	38,3	-7,3	-5,7	(31,55)	(-18,2)	(+37,1)	(30,71)	(+31,0)	(+33,9)
2	/	/	/	/	/	/	/	/	/	/
3	45,8	39,4	-0,5	+1,3	17,71	-11,6	+4,0	17,42	+1,2	+3,9
4	/	/	/	/	/	/	/	/	/	/
5	8,2	40,0	-3,1	+6,1	(13,50)	(-25,0)	(-1,0)	(13,33)	(-8,0)	(+0,3)

C17 Herstellung von Papier, Pappe und Waren daraus

Insgesamt	0,6	37,9	+0,2	+0,9	22,14	-17,8	-13,6	20,98	-5,4	-3,3
1	6,5	38,7	+1,6	+0,3	(51,22)	(-4,2)	(+4,5)	40,99	-6,8	-5,7
2	24,5	37,1	+0,8	+0,5	25,19	-18,0	-16,0	24,31	-3,8	-3,0
3	39,6	37,9	+0,3	+1,6	20,19	-19,1	-20,0	19,81	-2,7	-1,0
4	24,5	38,3	-1,8	-0,5	16,45	-17,8	-0,2	16,10	-5,0	-
5	/	/	/	/	/	/	/	/	/	/
Männer	84,3	38,0	+0,3	+1,1	22,76	-17,3	-14,5	21,52	-5,4	-3,3
1	7,1	38,7	+1,6	-	/	/	/	41,36	-8,3	-6,8
2	25,4	37,1	+0,8	+0,5	25,48	-18,2	-17,5	24,66	-3,5	-2,7
3	38,9	38,1	+0,5	+1,9	20,47	-18,9	-22,0	20,10	-2,9	-1,3
4	25,0	38,5	-2,0	-0,5	16,79	-18,3	+0,4	(16,41)	(-5,9)	(-0,4)
5	3,7	38,6	+0,8	+2,1	(12,14)	(-32,3)	(-26,1)	/	/	/
Frauen	15,7	37,1	-	+0,3	18,69	-19,6	-3,7	18,03	-3,0	-1,7
1	3,4	37,7	-	-	40,12	-10,3	+2,4	36,82	+11,1	+10,2
2	19,4	36,8	+0,3	-	(23,11)	(-16,6)	(-4,3)	(21,89)	(-6,5)	(-5,8)
3	43,3	37,1	+0,5	+0,8	18,83	-18,3	+1,8	18,39	+1,9	+4,4
4	22,0	36,6	-2,4	-2,7	14,22	-13,9	-4,0	14,06	+1,9	+3,6
5	/	/	/	/	/	/	/	/	/	/

C18 Herstellung von Druckerzeugnissen; Vervielfältigung von bespielten Ton-, Bild- und Datenträgern

Insgesamt	0,5	38,6	+0,7	+2,3	21,05	-11,5	-7,2	20,45	+0,2	-8,0
1	7,5	40,2	+1,3	+4,4	(41,19)	(-14,7)	(-25,1)	(39,98)	(-3,0)	(-26,2)
2	23,1	38,6	-0,3	+2,7	21,96	-8,1	-3,9	21,43	+2,2	-4,2
3	51,1	38,4	+0,8	+1,6	19,70	-8,7	+7,5	19,05	+4,0	+6,2
4	15,5	38,5	+1,9	+3,5	(15,87)	(-15,4)	(-6,5)	(15,58)	(-2,3)	(-5,6)
5	2,8	39,5	-1,3	+1,0	(10,87)	(-16,6)	(-9,8)	(10,65)	(-12,2)	(-9,9)
Männer	75,3	38,6	+0,3	+2,1	22,25	-12,0	-9,6	21,62	+0,7	-10,4
1	8,5	39,9	+0,8	+4,2	(42,73)	(-17,6)	(-24,5)	(41,55)	(-4,8)	(-25,7)
2	24,7	38,5	-	+2,9	22,68	-8,8	-2,9	22,06	+1,9	-3,5
3	48,7	38,4	-	+1,3	20,55	-8,1	+6,4	19,90	+5,6	+5,3
4	16,3	38,6	+0,8	+3,2	(16,64)	(-18,6)	(-8,7)	(16,31)	(-4,9)	(-7,6)
5	1,8	39,0	-2,0	-	/	/	/	(12,47)	(-10,9)	(-3,2)
Frauen	24,7	38,7	+2,1	+2,9	(17,40)	(-9,1)	(+4,3)	(16,90)	(-0,9)	(+3,7)
1	4,2	41,5	+3,2	+3,5	(32,10)	(+2,8)	(-11,4)	(30,71)	(+3,3)	(-7,3)
2	18,3	39,0	-0,3	+1,8	19,09	-6,6	-6,7	18,88	+1,5	-5,8
3	58,6	38,5	+2,9	+2,4	(17,57)	(-9,3)	(+9,3)	(16,92)	(+0,8)	(+7,4)
4	13,2	37,9	+4,4	+4,1	(12,88)	(-4,2)	(+5,0)	(12,77)	(+5,5)	(+4,7)
5	5,6	39,9	-0,7	+1,3	8,91	-5,5	-7,7	8,88	-2,7	-8,0

\*) Klassifikation der Wirtschaftszweige, Ausgabe 2008 (WZ 2008)

Noch: **5. Durchschnittliche Verdienste und Arbeitszeiten der Arbeitnehmerinnen und Arbeitnehmer im Produzierenden Gewerbe und im Dienstleistungsbereich\*) im I. Quartal 2015 nach Geschlecht und statistischen Leistungsgruppen**

Noch: **5.1 Vollzeitbeschäftigte nach Wirtschaftszweigen**

Geschlecht Leistungs- gruppe	Anteil der Arbeit- nehmer/ -innen an über- geordneter Zusammen- fassung	Bruttomonatsverdienst						Sonder- zahlungen
		insgesamt			ohne Sonderzahlungen			
		I. Quartal 2015	Veränderung I. Quartal 2015 gegenüber dem		I. Quartal 2015	Veränderung I. Quartal 2015 gegenüber dem		
			Vorquartal	entsprechen- den Vorjahres- quartal		Vorquartal	entsprechen- den Vorjahres- quartal	
%	EUR	%		EUR	%		EUR	

noch: **C Verarbeitendes Gewerbe**

C16 Herstellung von Holz-, Flecht-, Korb- und Korkwaren (ohne Möbel)

Insgesamt	0,4	3 147	-12,3	+3,5	3 081	-1,0	+3,0	/
1	9,6	4 845	-13,6	+0,8	4 742	-2,2	+0,8	/
2	12,3	3 881	-7,9	+3,1	3 766	+1,3	+1,8	/
3	47,5	2 977	-12,3	+2,7	2 909	-2,0	+1,7	/
4	25,8	2 615	-16,8	+1,3	2 585	-3,4	+1,4	/
5	4,8	(2 420)	(-10,2)	(+14,4)	2 367	+6,5	+15,1	/
Männer	92,6	3 166	-12,0	+3,5	3 098	-1,0	+2,9	/
1	9,8	4 823	-12,0	-1,1	(4 722)	(-3,8)	(-0,9)	/
2	11,9	3 963	-8,5	+3,3	3 839	+0,4	+2,0	/
3	47,7	2 973	-12,2	+2,5	2 904	-2,2	+1,4	/
4	26,0	2 659	-16,8	+1,3	2 628	-3,2	+1,5	/
5	4,6	(2 431)	(-8,7)	(+15,4)	2 374	+7,8	+16,0	/
Frauen	7,4	(2 910)	(-17,3)	(+3,9)	(2 865)	(-0,6)	(+3,7)	/
1	6,8	(5 253)	(-24,1)	(+29,4)	(5 112)	(+21,4)	(+26,3)	/
2	/	/	/	/	/	/	/	/
3	45,8	3 031	-12,0	+5,2	2 981	+0,7	+5,1	/
4	/	/	/	/	/	/	/	/
5	8,2	(2 347)	(-27,4)	(+5,1)	(2 316)	(-11,0)	(+6,3)	/

C17 Herstellung von Papier, Pappe und Waren daraus

Insgesamt	0,6	3 643	-17,6	-12,9	3 453	-5,2	-2,5	/
1	6,5	(8 603)	(-2,7)	(+4,8)	6 885	-5,4	-5,5	/
2	24,5	4 060	-17,3	-15,5	3 918	-2,9	-2,4	/
3	39,6	3 329	-18,7	-18,7	3 266	-2,3	+0,6	/
4	24,5	2 734	-19,4	-0,9	2 676	-6,9	-0,7	/
5	/	/	/	/	/	/	/	/
Männer	84,3	3 761	-17,1	-13,6	3 555	-5,2	-2,3	/
1	7,1	(8 786)	(-2,4)	(+4,8)	6 962	-6,8	-6,6	/
2	25,4	4 112	-17,4	-16,8	3 978	-2,5	-2,0	/
3	38,9	3 390	-18,5	-20,6	3 328	-2,5	+0,5	/
4	25,0	2 811	-19,8	-0	2 748	-7,7	-0,8	/
5	3,7	(2 033)	(-31,9)	(-24,6)	(1 962)	(-21,3)	(-19,1)	/
Frauen	15,7	3 009	-19,6	-3,7	2 903	-3,0	-1,6	/
1	3,4	6 571	-10,3	+2,5	6 032	+11,1	+10,3	/
2	19,4	(3 694)	(-16,4)	(-4,4)	(3 499)	(-6,3)	(-5,9)	/
3	43,3	(3 036)	(-17,8)	(+2,5)	(2 965)	(+2,5)	(+5,1)	/
4	22,0	2 265	-15,9	-6,3	2 239	-0,5	+1,0	/
5	/	/	/	/	/	/	/	/

C18 Herstellung von Druckerzeugnissen; Vervielfältigung von bespielten Ton-, Bild- und Datenträgern

Insgesamt	0,5	3 533	-10,9	-5,0	3 432	+0,9	-5,8	/
1	7,5	(7 186)	(-13,8)	(-21,8)	(6 975)	(-1,9)	(-22,9)	/
2	23,1	3 688	-8,1	-1,1	3 598	+2,1	-1,5	/
3	51,1	3 288	-8,0	+9,3	3 179	+4,8	+8,0	/
4	15,5	(2 651)	(-13,8)	(-3,5)	(2 603)	(-0,5)	(-2,4)	/
5	2,8	(1 864)	(-17,7)	(-8,9)	(1 826)	(-13,3)	(-9,1)	/
Männer	75,3	3 732	-11,8	-7,6	3 625	+0,8	-8,5	/
1	8,5	(7 413)	(-17,0)	(-21,3)	(7 208)	(-4,0)	(-22,6)	/
2	24,7	3 798	-8,8	-0	3 695	+2,0	-0,7	/
3	48,7	3 426	-8,1	+7,9	3 317	+5,5	+6,8	/
4	16,3	(2 793)	(-17,8)	(-5,8)	(2 737)	(-4,0)	(-4,6)	/
5	1,8	/	/	/	(2 112)	(-12,7)	(-3,2)	/
Frauen	24,7	(2 928)	(-7,0)	(+7,4)	(2 845)	(+1,5)	(+6,8)	/
1	4,2	(5 792)	(+6,1)	(-8,2)	(5 541)	(+6,6)	(-4,0)	/
2	18,3	3 236	-6,9	-4,9	3 201	+1,1	-4,0	/
3	58,6	(2 940)	(-6,7)	(+12,1)	(2 831)	(+3,7)	(+10,2)	/
4	13,2	(2 120)	(+0)	(+9,3)	(2 102)	(+10,1)	(+9,0)	/
5	5,6	1 546	-6,2	-6,4	1 541	-3,4	-6,7	/

\*) Klassifikation der Wirtschaftszweige, Ausgabe 2008 (WZ 2008)

Noch: **5. Durchschnittliche Verdienste und Arbeitszeiten der Arbeitnehmerinnen und Arbeitnehmer im Produzierenden Gewerbe und im Dienstleistungsbereich\*) im I. Quartal 2015 nach Geschlecht und statistischen Leistungsgruppen**

Noch: **5.1 Vollzeitbeschäftigte nach Wirtschaftszweigen**

Geschlecht Leistungs- gruppe	Anteil der Arbeitnehmer/-innen an übergeordneter Zusammenfassung	Bezahlte Wochenarbeitszeit				Bruttostundenverdienst					
		I. Quartal 2015	Veränderung I. Quartal 2015 gegenüber dem		I. Quartal 2015	insgesamt		ohne Sonderzahlungen			
			Vorquartal	entsprechenden Vorjahresquartal		Vorquartal	entsprechenden Vorjahresquartal	Vorquartal	entsprechenden Vorjahresquartal	Vorquartal	entsprechenden Vorjahresquartal

noch: **C Verarbeitendes Gewerbe**

C19 Kokerei und Mineralölverarbeitung

Insgesamt	0,1	38,4	-2,6	+0,8	/	/	/	(35,78)	(+2,6)	(+9,5)
1	/	/	/	/	/	/	/	/	/	/
2	29,1	38,4	-0,8	+1,1	54,04	+17,7	+7,6	38,41	-1,6	+5,1
3	48,7	38,3	-4,0	+0,5	36,34	-4,2	+6,2	28,54	-3,6	+3,7
4	6,1	37,8	-5,5	+1,6	27,17	-9,0	+18,0	24,46	+2,5	+10,8
5										
Männer	1,7	39,0	-	+2,1	13,26	-14,2	-3,1	13,12	-0,8	-2,7
1	89,0	38,4	-2,5	+0,8	/	/	/	(36,13)	(+2,2)	(+9,7)
2	30,2	38,4	-0,8	+1,1	54,54	+17,0	+7,3	38,77	-1,9	+5,3
3	48,9	38,4	-4,0	+0,8	36,59	-4,6	+5,5	28,69	-4,2	+3,2
4	5,6	37,8	-4,1	+1,6	26,61	-10,4	+19,1	24,30	+2,3	+12,7
5	1,1	39,5	+0,3	+3,4	13,34	-15,3	-4,6	13,25	-0,7	-4,2
Frauen	11,0	38,1	-2,8	+0,3	/	/	/	(32,96)	(+6,4)	(+8,1)
1	/	/	/	/	/	/	/	/	/	/
2	19,9	38,6	-	+0,3	(47,92)	(+23,8)	(+8,1)	34,06	+0,8	+1,1
3	46,3	37,8	-2,8	-0,3	(34,16)	(-0)	(+12,9)	27,18	+2,1	+8,1
4	10,0	37,9	-12,7	+1,1	29,69	-3,5	+11,0	25,18	+3,1	+1,5
5										

C20 Herstellung von chemischen Erzeugnissen

Insgesamt	1,8	38,1	-0,6	-0,1	30,61	-14,0	+2,9	28,03	-1,8	+2,1
1	18,1	38,7	-0,3	-	53,09	-2,0	+2,5	45,99	-1,5	+1,4
2	17,9	37,9	-0,5	-	34,68	-17,6	+1,8	31,64	-3,5	+1,0
3	46,3	37,8	-0,5	-	24,86	-21,6	+2,0	23,77	-3,3	+1,8
4	12,0	38,4	-0,5	+0,5	19,11	-15,2	-4,2	17,83	-0,5	-4,1
5	5,7	38,4	-1,5	-2,3	15,91	-7,8	+13,9	(14,55)	(+5,4)	(+10,8)
Männer	81,4	38,1	-0,5	-	31,54	-14,4	+2,3	28,82	-2,7	+1,8
1	18,4	38,8	-0,3	-	54,98	-0,8	+2,9	47,25	-1,6	+1,7
2	17,2	37,9	-0,8	+0,3	35,53	-17,6	+1,9	32,35	-3,9	+1,0
3	48,5	37,8	-0,5	-0,3	25,30	-22,1	+1,6	24,19	-4,0	+1,6
4	12,3	38,4	-0,5	+1,1	19,31	-16,4	-4,5	18,17	-1,0	-4,1
5	3,7	38,6	-0,5	-0,5	16,71	-8,9	+13,4	15,33	+5,5	+12,8
Frauen	18,6	37,9	-1,0	-1,0	26,54	-12,9	+5,2	24,53	+1,4	+3,5
1	17,0	38,5	-0,3	+0,5	44,09	-8,5	+2,3	40,01	-0,6	+1,1
2	21,2	37,8	-0,5	-0,3	31,66	-18,1	+1,6	29,12	-2,3	+1,0
3	36,9	37,5	-1,1	-0,3	22,33	-19,2	+3,5	21,33	-0,2	+1,9
4	10,6	38,5	-0,5	-1,0	(18,06)	(-8,6)	(-2,6)	(16,08)	(+1,4)	(-4,0)
5	14,3	38,2	-2,6	-4,7	(15,00)	(-7,1)	(+15,9)	(13,65)	(+4,4)	(+9,3)

C21 Herstellung von pharmazeutischen Erzeugnissen

Insgesamt	0,3	38,3	-0,7	-0,5	32,88	-8,8	+6,3	29,67	+2,1	+6,8
1	19,8	39,2	-	+0,3	55,63	+3,7	+5,2	48,62	+1,3	+3,7
2	24,4	38,1	-0,8	-0,5	36,32	-11,9	+6,8	32,59	+0,5	+7,2
3	40,9	37,8	-1,0	-0,8	25,40	-17,4	+0,8	23,35	-0,3	+3,5
4	13,2	38,5	-1,0	-1,0	16,95	-19,2	+5,8	16,68	+3,2	+8,4
5	1,7	38,1	+0,5	+0,3	(15,40)	(-35,4)	(-0,6)	13,95	-3,3	-3,8
Männer	61,3	38,2	-0,8	-0,8	34,25	-11,6	+4,5	31,02	-0,4	+5,0
1	22,9	39,1	-0,3	-	58,72	+3,8	+6,1	50,64	+0,9	+4,2
2	23,5	38,0	-0,5	-0,5	35,34	-16,3	+2,0	31,73	-3,1	+3,4
3	40,2	37,7	-1,0	-1,6	25,04	-21,1	+2,2	23,87	-0,3	+5,0
4	12,3	38,7	-0,3	-1,0	17,21	-25,3	+1,8	17,08	-2,0	+4,7
5	1,2	38,5	+1,6	+0,8	15,91	-37,2	+3,7	13,84	+2,1	-1,2
Frauen	38,7	38,3	-0,8	-	30,72	-3,0	+10,1	27,54	+7,1	+10,7
1	14,9	39,3	-	+0,5	48,15	+4,9	+4,7	43,73	+3,9	+3,9
2	25,8	38,3	-0,8	-0,3	37,73	-4,7	+14,4	33,82	+5,9	+13,1
3	41,9	38,0	-0,8	+0,5	25,94	-11,1	-1,5	22,57	+0	+1,3
4	14,7	38,3	-1,8	-1,3	16,60	-12,6	+9,7	16,16	+8,3	+11,8
5	2,6	37,9	-0,3	+0,3	(15,03)	(-33,0)	(-3,7)	(14,02)	(-8,1)	(-5,9)

\*) Klassifikation der Wirtschaftszweige, Ausgabe 2008 (WZ 2008)

Noch: **5. Durchschnittliche Verdienste und Arbeitszeiten der Arbeitnehmerinnen und Arbeitnehmer im Produzierenden Gewerbe und im Dienstleistungsbereich\*) im I. Quartal 2015 nach Geschlecht und statistischen Leistungsgruppen**

Noch: **5.1 Vollzeitbeschäftigte nach Wirtschaftszweigen**

Geschlecht Leistungs- gruppe	Anteil der Arbeit- nehmer/ -innen an über- geordneter Zusammen- fassung	Bruttomonatsverdienst						Sonder- zahlungen
		insgesamt			ohne Sonderzahlungen			
		I. Quartal 2015	Veränderung I. Quartal 2015 gegenüber dem		I. Quartal 2015	Veränderung I. Quartal 2015 gegenüber dem		
			Vorquartal	entsprechen- den Vorjahres- quartal		Vorquartal	entsprechen- den Vorjahres- quartal	
%	EUR	%		EUR	%		EUR	

noch: **C Verarbeitendes Gewerbe**

C19 Kokerei und Mineralölverarbeitung

Insgesamt	0,1	/	/	/	(5 967)	(-0)	(+10,4)	/
1	/	/	/	/	/	/	/	/
2	29,1	9 011	+16,8	+8,6	6 405	-2,3	+6,1	/
3	48,7	6 052	-7,9	+6,9	4 752	-7,4	+4,3	1 300
4	6,1	4 463	-14,0	+19,8	4 018	-3,0	+12,5	/
5	1,7	2 248	-14,2	-1,1	2 225	-0,8	-0,7	/
Männer	89,0	/	/	/	(6 030)	(-0,4)	(+10,6)	/
1	/	/	/	/	/	/	/	/
2	30,2	9 090	+16,0	+8,4	6 461	-2,8	+6,3	/
3	48,9	6 104	-8,5	+6,4	4 786	-8,1	+4,0	1 318
4	5,6	4 367	-14,2	+21,0	3 989	-2,0	+14,5	/
5	1,1	2 286	-15,2	-1,4	2 271	-0,6	-1,0	/
Frauen	11,0	/	/	/	(5 459)	(+3,5)	(+8,2)	/
1	/	/	/	/	/	/	/	/
2	19,9	(8 042)	(+23,7)	(+8,5)	5 716	+0,7	+1,5	/
3	46,3	(5 607)	(-2,8)	(+12,6)	4 460	-0,7	+7,8	/
4	10,0	4 895	-15,6	+12,2	4 151	-9,9	+2,6	/
5	.	.	.	.	.	.	.	.

C20 Herstellung von chemischen Erzeugnissen

Insgesamt	1,8	5 063	-14,5	+2,7	4 636	-2,4	+2,0	/
1	18,1	8 933	-2,2	+2,5	7 739	-1,7	+1,4	/
2	17,9	5 704	-18,2	+1,8	5 205	-4,2	+1,0	/
3	46,3	4 080	-22,0	+1,8	3 901	-3,8	+1,7	/
4	12,0	3 187	-15,7	-3,7	2 973	-1,2	-3,6	(214)
5	5,7	2 656	-9,2	+11,2	(2 428)	(+3,8)	(+8,2)	/
Männer	81,4	5 220	-14,9	+2,4	4 771	-3,2	+1,8	/
1	18,4	9 262	-1,0	+2,8	7 960	-1,8	+1,7	/
2	17,2	5 845	-18,3	+1,9	5 323	-4,7	+1,1	/
3	48,5	4 157	-22,5	+1,4	3 975	-4,5	+1,5	/
4	12,3	3 220	-16,9	-3,6	3 029	-1,6	-3,3	(191)
5	3,7	2 800	-9,4	+12,8	2 569	+4,9	+12,2	/
Frauen	18,6	4 376	-13,7	+4,3	4 044	+0,4	+2,6	/
1	17,0	7 376	-8,7	+2,8	6 694	-0,8	+1,6	/
2	21,2	5 202	-18,5	+1,3	4 785	-2,8	+0,7	/
3	36,9	3 638	-20,0	+3,2	3 475	-1,2	+1,6	/
4	10,6	(3 020)	(-9,1)	(-3,6)	(2 689)	(+0,9)	(-5,0)	/
5	14,3	(2 491)	(-9,4)	(+10,5)	/	/	/	/

C21 Herstellung von pharmazeutischen Erzeugnissen

Insgesamt	0,3	5 468	-9,4	+5,8	4 934	+1,4	+6,3	(534)
1	19,8	9 469	+3,5	+5,3	8 277	+1,2	+3,8	(1 193)
2	24,4	6 018	-12,5	+6,4	5 400	-0,1	+6,8	(617)
3	40,9	4 175	-18,1	+0	3 839	-1,2	+2,8	(336)
4	13,2	2 836	-20,1	+4,7	2 792	+2,2	+7,3	/
5	1,7	(2 550)	(-35,2)	(-0,3)	2 309	-2,9	-3,6	/
Männer	61,3	5 691	-12,1	+3,7	5 154	-0,9	+4,2	(538)
1	22,9	9 986	+3,6	+6,2	8 613	+0,7	+4,3	(1 373)
2	23,5	5 836	-16,8	+1,6	5 241	-3,6	+3,0	595
3	40,2	4 104	-21,8	+0,7	3 913	-1,3	+3,5	/
4	12,3	2 890	-25,6	+0,7	2 868	-2,4	+3,5	/
5	1,2	2 661	-36,3	+4,5	2 315	+3,7	-0,5	/
Frauen	38,7	5 114	-3,9	+10,1	4 586	+6,2	+10,7	529
1	14,9	8 215	+4,9	+5,1	7 459	+3,9	+4,3	/
2	25,8	6 280	-5,4	+14,1	(5 631)	(+5,2)	(+12,7)	/
3	41,9	4 284	-11,8	-1,0	3 728	-0,7	+1,8	(557)
4	14,7	2 764	-14,2	+8,5	2 691	+6,4	+10,5	/
5	2,6	(2 473)	(-33,1)	(-3,6)	(2 306)	(-8,3)	(-5,9)	/

\*) Klassifikation der Wirtschaftszweige, Ausgabe 2008 (WZ 2008)



Noch: **5. Durchschnittliche Verdienste und Arbeitszeiten der Arbeitnehmerinnen und Arbeitnehmer im Produzierenden Gewerbe und im Dienstleistungsbereich\*) im I. Quartal 2015 nach Geschlecht und statistischen Leistungsgruppen**

Noch: **5.1 Vollzeitbeschäftigte nach Wirtschaftszweigen**

Geschlecht Leistungs- gruppe	Anteil der Arbeitnehmer/-innen an übergeordneter Zusammenfassung	Bezahlte Wochenarbeitszeit				Bruttostundenverdienst					
		I. Quartal 2015		Veränderung I. Quartal 2015 gegenüber dem Vorquartal		insgesamt			ohne Sonderzahlungen		
						I. Quartal 2015		Veränderung I. Quartal 2015 gegenüber dem Vorquartal		I. Quartal 2015	
		%	Stunden	%		EUR	%		EUR	%	

noch: **C Verarbeitendes Gewerbe**

C22 Herstellung von Gummi- und Kunststoffwaren

Insgesamt	1,8	38,2	-1,4	-0,5	21,79	-11,7	+6,7	20,47	+3,2	+5,0
1	10,1	38,7	+0,5	+1,3	(48,85)	(-6,2)	(+6,0)	40,50	+0,1	+2,5
2	12,0	38,6	-0,3	+1,0	26,09	-12,3	+5,8	24,74	+2,7	+3,2
3	36,4	38,1	-0,8	-	19,98	-16,1	+3,7	19,54	+2,4	+3,1
4	25,6	38,4	-0,8	-2,0	15,51	-17,6	+3,1	15,23	-0,2	+2,5
5	15,9	37,3	-5,3	-1,3	15,19	-4,6	+14,0	14,79	+10,5	+13,7
Männer	82,1	38,3	-1,5	-0,5	22,38	-12,8	+5,4	21,01	+2,1	+3,8
1	10,5	38,7	+0,5	+1,6	(50,08)	(-6,4)	(+5,9)	41,50	+0,1	+2,9
2	12,4	38,8	-	+1,6	26,30	-11,2	+5,8	24,84	+3,5	+2,7
3	38,2	38,1	-1,0	-0,3	20,21	-16,7	+3,4	19,78	+2,0	+2,9
4	25,9	38,6	-0,3	-2,0	15,83	-18,2	+2,9	15,57	-0,9	+2,4
5	13,0	37,7	-7,4	-1,6	15,43	-5,2	+9,2	14,99	+9,4	+9,0
Frauen	17,9	37,5	-1,3	-0,3	19,02	-7,5	+12,3	17,99	+7,4	+10,2
1	8,4	38,6	+0,5	+0,8	(41,84)	(-3,5)	(+7,7)	34,81	+1,6	+1,2
2	10,3	37,7	-1,0	-0,5	(24,90)	(-18,3)	(+5,8)	(24,13)	(-2,3)	(+6,1)
3	28,0	38,1	+0,3	+2,4	18,54	-13,1	+4,8	18,04	+3,7	+3,7
4	24,5	37,6	-2,8	-2,1	(13,96)	(-14,5)	(+5,4)	(13,54)	(+3,6)	(+4,8)
5	28,8	36,4	-3,2	-1,9	(14,68)	(-4,4)	(+21,4)	(14,35)	(+11,3)	(+20,9)

C23 Herstellung von Glas und Glaswaren, Keramik, Verarbeitung von Steinen und Erden

Insgesamt	0,8	38,4	-1,0	-0,4	23,07	-10,8	+6,5	21,94	+3,5	+6,3
1	/	/	/	/	/	/	/	/	/	/
2	17,5	38,3	-0,8	-0,8	27,29	-15,4	+2,6	26,27	+0,3	+2,0
3	42,9	38,5	-1,0	-0,5	20,88	-12,6	+5,7	20,39	+4,5	+5,6
4	25,2	38,2	-1,5	-1,0	18,33	-12,7	+6,3	17,90	+3,4	+6,0
5	5,5	38,8	-	+2,9	16,70	-21,1	+3,8	16,27	-0,1	+2,5
Männer	92,2	38,4	-1,3	-0,8	23,15	-10,8	+6,6	22,01	+3,5	+6,4
1	/	/	/	/	/	/	/	/	/	/
2	17,1	38,4	-0,5	-0,5	27,28	-16,5	+1,5	26,47	-0,3	+1,7
3	41,7	38,5	-1,3	-0,8	21,06	-11,8	+6,8	20,53	+5,1	+6,5
4	26,5	38,2	-1,8	-1,8	18,36	-13,4	+5,6	17,93	+2,7	+5,3
5	5,6	38,9	-	+3,2	16,79	-21,2	+4,2	16,35	-0,2	+2,9
Frauen	7,8	38,1	+1,1	+3,3	22,08	-11,5	+5,7	21,03	+4,4	+4,5
1	8,4	38,1	-2,1	+0,3	(34,70)	(-9,8)	(-3,2)	32,16	-1,0	+0,8
2	22,4	37,9	-0,5	-0,3	(27,31)	(-2,5)	(+15,8)	(24,42)	(+7,3)	(+6,0)
3	56,4	38,3	+1,9	+3,2	(19,35)	(-20,2)	(-4,2)	(19,16)	(+0,3)	(-2,7)
4	9,1	37,7	+1,9	+7,4	(17,29)	(-1,7)	(+14,5)	(16,51)	(+12,2)	(+12,4)
5	/	/	/	/	/	/	/	/	/	/

C24 Metallherzeugung und -bearbeitung

Insgesamt	2,8	36,1	+0,4	+0,4	27,87	-9,7	+4,3	25,70	+0,3	+3,4
1	13,1	38,0	-1,3	-1,0	(49,36)	(+11,1)	(-2,1)	40,69	+0,7	+0,7
2	20,5	35,4	+1,1	-0,3	28,87	-19,9	+3,9	27,82	-2,2	+2,3
3	37,6	35,5	+0,3	-	24,24	-15,0	+3,9	23,34	-0	+3,4
4	24,3	36,5	+0,6	+1,4	22,82	-10,8	+6,2	21,19	+0,3	+3,5
5	4,6	37,3	-0,8	+1,1	/	/	/	(15,03)	(+3,8)	(-0,3)
Männer	93,9	36,1	+0,3	+0,3	27,83	-10,2	+4,0	25,66	-0	+3,1
1	12,1	38,2	-1,0	-0,5	(50,47)	(+11,7)	(-2,1)	41,36	+0,7	+0,7
2	19,9	35,4	+0,9	-0,3	28,95	-20,3	+3,9	27,88	-2,6	+2,2
3	38,1	35,5	+0,3	-	24,36	-15,3	+3,7	23,44	-0,3	+3,1
4	25,5	36,5	+0,6	+1,4	22,91	-10,9	+6,3	21,27	+0,2	+3,5
5	4,4	37,2	-0,5	+1,6	/	/	/	/	/	/
Frauen	6,1	36,3	+0,3	-0,3	28,34	-3,6	+8,0	26,26	+4,6	+7,4
1	27,9	37,2	-1,6	-1,8	41,67	+7,3	-0,3	36,02	+1,6	+2,3
2	29,6	35,4	+1,1	-0,6	28,00	-16,6	+2,8	27,13	-0,4	+2,6
3	29,4	35,9	-0,3	-0,6	21,79	-10,7	+5,8	21,36	+3,6	+6,0
4	5,8	35,3	+1,1	-0,3	(16,71)	(-13,7)	(-5,1)	(15,72)	(-4,2)	(-6,0)
5	7,3	39,2	+0,5	+0,3	(13,72)	(-10,7)	(+3,9)	(13,21)	(+1,7)	(+1,8)

\*) Klassifikation der Wirtschaftszweige, Ausgabe 2008 (WZ 2008)

Noch: **5. Durchschnittliche Verdienste und Arbeitszeiten der Arbeitnehmerinnen und Arbeitnehmer im Produzierenden Gewerbe und im Dienstleistungsbereich\*) im I. Quartal 2015 nach Geschlecht und statistischen Leistungsgruppen**

Noch: **5.1 Vollzeitbeschäftigte nach Wirtschaftszweigen**

Geschlecht Leistungs- gruppe	Anteil der Arbeit- nehmer/ -innen an über- geordneter Zusammen- fassung	Bruttomonatsverdienst						Sonder- zahlungen
		insgesamt			ohne Sonderzahlungen			
		I. Quartal 2015	Veränderung I. Quartal 2015 gegenüber dem		I. Quartal 2015	Veränderung I. Quartal 2015 gegenüber dem		
			Vorquartal	entsprechen- den Vorjahres- quartal		Vorquartal	entsprechen- den Vorjahres- quartal	
%	EUR	%	EUR	%	EUR			

noch: **C Verarbeitendes Gewerbe**

C22 Herstellung von Gummi- und Kunststoffwaren

Insgesamt	1,8	3 613	-13,0	+6,2	3 395	+1,8	+4,5	/
1	10,1	8 220	-5,6	+7,5	6 816	+0,8	+4,0	/
2	12,0	4 375	-12,6	+6,9	4 149	+2,4	+4,3	/
3	36,4	3 308	-16,9	+3,9	3 235	+1,4	+3,2	/
4	25,6	2 588	-18,3	+0,9	2 541	-1,0	+0,3	/
5	15,9	2 460	-9,8	+12,3	2 395	+4,5	+12,0	/
Männer	82,1	3 725	-14,1	+4,7	3 497	+0,7	+3,1	/
1	10,5	(8 431)	(-5,8)	(+7,6)	6 988	+0,8	+4,5	/
2	12,4	4 429	-11,4	+7,2	4 185	+3,4	+4,1	/
3	38,2	3 345	-17,6	+3,0	3 274	+0,8	+2,5	/
4	25,9	2 651	-18,6	+0,7	2 609	-1,3	+0,2	/
5	13,0	2 527	-12,2	+7,3	2 455	+1,4	+7,2	/
Frauen	17,9	3 098	-8,9	+12,2	2 931	+5,9	+10,1	/
1	8,4	(7 018)	(-3,0)	(+8,5)	5 840	+2,2	+1,9	/
2	10,3	(4 076)	(-19,2)	(+5,2)	(3 950)	(-3,3)	(+5,4)	/
3	28,0	3 072	-12,8	+7,4	2 989	+4,1	+6,3	/
4	24,5	(2 280)	(-17,1)	(+3,1)	(2 211)	(+0,5)	(+2,6)	/
5	28,8	(2 323)	(-7,3)	(+19,2)	(2 271)	(+8,0)	(+18,7)	/

C23 Herstellung von Glas und Glaswaren, Keramik, Verarbeitung von Steinen und Erden

Insgesamt	0,8	3 849	-11,7	+6,1	3 661	+2,5	+5,8	/
1	/	/	/	/	/	/	/	/
2	17,5	4 546	-15,9	+2,0	4 377	-0,2	+1,4	/
3	42,9	3 494	-13,5	+5,3	3 411	+3,5	+5,2	/
4	25,2	3 039	-14,2	+5,0	2 966	+1,6	+4,7	/
5	5,5	2 818	-21,1	+6,8	2 745	-	+5,5	/
Männer	92,2	3 866	-11,8	+5,8	3 676	+2,2	+5,6	/
1	/	/	/	/	/	/	/	/
2	17,1	4 551	-17,0	+0,8	4 416	-0,9	+1,1	/
3	41,7	3 525	-12,9	+6,0	3 437	+3,7	+5,7	/
4	26,5	3 045	-15,0	+3,7	2 974	+0,8	+3,4	/
5	5,6	2 838	-21,2	+7,5	2 764	-0,2	+6,1	/
Frauen	7,8	3 656	-10,5	+9,3	3 482	+5,5	+8,1	/
1	8,4	(5 751)	(-11,5)	(-2,9)	(5 330)	(-2,8)	(+1,1)	/
2	22,4	(4 504)	(-3,0)	(+15,7)	(4 026)	(+6,8)	(+5,8)	/
3	56,4	3 219	-18,8	-1,0	3 187	+2,1	+0,5	/
4	9,1	(2 833)	(+0,1)	(+23,0)	(2 706)	(+14,3)	(+20,7)	/
5	/	/	/	/	/	/	/	/

C24 Metallherzeugung und -bearbeitung

Insgesamt	2,8	4 376	-9,3	+4,7	4 036	+0,7	+3,8	/
1	13,1	(8 156)	(+9,9)	(-3,0)	6 723	-0,4	-0,1	/
2	20,5	4 436	-19,2	+3,5	4 274	-1,4	+1,9	/
3	37,6	3 743	-14,7	+4,0	3 605	+0,4	+3,5	(138)
4	24,3	3 618	-10,2	+7,5	3 359	+0,9	+4,7	/
5	4,6	(2 553)	(-10,1)	(+2,9)	(2 439)	(+3,1)	(+1,0)	/
Männer	93,9	4 370	-9,7	+4,5	4 029	+0,4	+3,5	/
1	12,1	(8 368)	(+10,5)	(-2,8)	6 858	-0,3	-	/
2	19,9	4 449	-19,6	+3,6	4 285	-1,7	+1,9	/
3	38,1	3 760	-15,0	+3,8	3 619	+0,2	+3,3	(141)
4	25,5	3 633	-10,4	+7,5	3 372	+0,7	+4,8	/
5	4,4	(2 577)	(-10,4)	(+2,6)	(2 459)	(+3,0)	(+0,7)	/
Frauen	6,1	4 471	-3,3	+7,7	4 142	+4,9	+7,0	/
1	27,9	(6 728)	(+5,4)	(-2,2)	5 816	-0,1	+0,4	/
2	29,6	4 300	-15,6	+1,9	4 168	+0,8	+1,8	/
3	29,4	3 402	-10,8	+5,4	3 335	+3,5	+5,6	/
4	5,8	(2 566)	(-12,5)	(-5,2)	(2 414)	(-2,9)	(-6,1)	/
5	7,3	(2 335)	(-10,3)	(+4,0)	(2 249)	(+2,2)	(+1,9)	/

\*) Klassifikation der Wirtschaftszweige, Ausgabe 2008 (WZ 2008)

Noch: **5. Durchschnittliche Verdienste und Arbeitszeiten der Arbeitnehmerinnen und Arbeitnehmer im Produzierenden Gewerbe und im Dienstleistungsbereich\*) im I. Quartal 2015 nach Geschlecht und statistischen Leistungsgruppen**

Noch: **5.1 Vollzeitbeschäftigte nach Wirtschaftszweigen**

Geschlecht Leistungs- gruppe	Anteil der Arbeitnehmer/-innen an übergeordneter Zusammenfassung	Bezahlte Wochenarbeitszeit				Bruttostundenverdienst					
		I. Quartal 2015	Veränderung I. Quartal 2015 gegenüber dem		I. Quartal 2015	insgesamt		ohne Sonderzahlungen			
			Vorquartal	entsprechenden Vorjahresquartal		I. Quartal 2015	Veränderung I. Quartal 2015 gegenüber dem		I. Quartal 2015	Veränderung I. Quartal 2015 gegenüber dem	
							Vorquartal	entsprechenden Vorjahresquartal		Vorquartal	entsprechenden Vorjahresquartal
%	Stunden	%		EUR	%		EUR	%			

noch: **C Verarbeitendes Gewerbe**

C25 Herstellung von Metallenerzeugnissen

Insgesamt	4,6	37,9	-1,4	-0,4	22,23	-10,1	+2,3	21,56	+2,3	+2,8
1	9,5	38,5	-2,0	+1,6	42,34	-10,7	-4,1	39,80	+1,0	-1,0
2	17,4	38,3	-1,5	-0,5	27,25	-9,7	+1,3	26,60	+1,9	+1,9
3	45,6	37,7	-1,6	-1,0	19,37	-12,1	+1,4	18,93	-0,1	+1,0
4	19,5	38,0	-1,3	+0,5	17,04	-13,1	+1,0	16,67	+0,4	+1,0
5	8,0	37,4	-0,3	-0,8	(15,84)	(-9,4)	(+1,3)	15,38	+4,9	+0,7
Männer	86,3	38,1	-1,3	-0,3	22,66	-9,5	+2,6	21,96	+2,6	+3,0
1	10,2	38,7	-2,0	+1,6	42,81	-10,5	-4,7	40,16	+0,8	-1,5
2	17,7	38,4	-1,5	-0,8	27,55	-9,4	+1,9	26,92	+2,0	+2,6
3	47,7	37,9	-1,6	-0,8	19,39	-11,6	+1,7	18,93	+0,1	+1,2
4	17,9	38,2	-1,5	+0,8	17,24	-13,5	+0,7	16,85	+0,3	+0,6
5	6,5	37,3	-0,3	-0,8	(15,96)	(-8,9)	(+0,6)	(15,53)	(+5,8)	(+0,1)
Frauen	13,7	37,1	-0,8	-0,8	19,44	-13,9	+0,6	18,99	+0,2	+0,8
1	5,0	36,8	-1,3	+0,8	36,02	-16,7	-0,7	35,00	-0,4	+1,1
2	15,4	37,4	-1,8	+1,1	25,01	-12,3	-2,9	24,28	+0,9	-2,8
3	32,5	36,8	-	-1,9	19,26	-15,8	-0,6	18,93	-0,7	-0,6
4	29,4	36,9	-1,6	-0,8	16,25	-10,9	+4,6	15,94	+1,3	+5,1
5	17,7	37,6	-0,3	-0,8	15,54	-10,8	+2,5	15,03	+3,0	+1,8

C26 Herstellung von Datenverarbeitungsgeräten, elektronischen und optischen Erzeugnissen

Insgesamt	0,8	38,5	-0,5	-0,7	26,27	-1,6	+9,0	(23,42)	(+1,1)	(+3,2)
1	11,5	40,0	+0,3	+0,8	(53,65)	(-0,7)	(+8,5)	(42,05)	(-3,1)	(-3,4)
2	25,9	39,0	-	-0,3	(30,73)	(+0,1)	(+10,1)	27,74	+1,2	+4,2
3	39,4	38,4	-0,3	-0,3	20,83	-4,4	+5,6	19,68	+1,9	+3,2
4	17,0	37,2	-1,6	-2,6	(16,83)	(-2,7)	(+9,9)	(15,72)	(+4,0)	(+8,3)
5	6,2	37,7	-2,1	-2,3	(13,96)	(-6,7)	(+12,7)	(13,15)	(+4,2)	(+9,8)
Männer	73,8	38,8	-	-0,3	28,75	-1,2	+9,1	25,28	+0,6	+2,3
1	14,0	40,1	+0,5	+1,0	(54,70)	(+0,2)	(+9,6)	(42,06)	(-3,5)	(-4,0)
2	29,5	39,1	-	-0,3	(31,74)	(+0,3)	(+10,5)	28,42	+1,1	+4,1
3	43,5	38,4	-0,3	-0,3	21,31	-4,4	+5,4	20,14	+2,0	+3,1
4	10,1	38,2	+0,5	-0,5	(18,36)	(-1,9)	(+9,9)	17,05	+4,3	+7,0
5	3,0	38,6	+0,8	-0,3	/	/	/	(13,90)	(+5,7)	(+12,1)
Frauen	26,2	37,5	-2,1	-2,3	(19,03)	(-3,4)	(+9,2)	(17,98)	(+3,6)	(+7,8)
1	/	/	/	/	/	/	/	/	/	/
2	15,9	38,2	-0,5	-1,0	(25,29)	(-0)	(+10,0)	(24,08)	(+3,2)	(+7,2)
3	27,9	38,4	-0,8	-	18,72	-3,6	+8,6	17,67	+2,7	+5,2
4	36,4	36,5	-3,2	-4,5	(15,58)	(-4,5)	(+8,4)	(14,63)	(+2,7)	(+7,8)
5	15,5	37,3	-3,6	-3,4	(13,50)	(-7,7)	(+10,6)	(12,73)	(+3,2)	(+8,3)

C27 Herstellung von elektrischen Ausrüstungen

Insgesamt	1,9	37,3	-0,2	+1,2	26,66	-10,0	+5,7	25,20	+1,6	+4,0
1	17,7	38,2	-0,3	+0,8	44,32	-7,8	+7,6	40,39	+1,2	+4,1
2	22,6	37,8	-0,3	+0,3	30,92	-10,6	+4,6	29,37	+1,1	+4,3
3	33,9	37,2	-0,5	+0,8	21,15	-12,9	+6,1	20,36	-0,3	+4,8
4	16,6	36,7	-0,8	+1,4	17,63	-11,7	+3,1	17,16	+1,7	+1,5
5	9,2	35,7	+1,4	+3,2	(17,23)	(-15,5)	(-0,9)	(16,69)	(-1,0)	(-1,7)
Männer	76,5	37,6	-	+1,1	28,46	-10,1	+4,2	26,81	+1,3	+2,6
1	21,0	38,3	-0,3	+0,8	45,06	-7,9	+7,9	40,91	+1,2	+4,0
2	25,2	37,9	-0,5	+0,3	31,44	-10,7	+4,1	29,86	+1,0	+4,1
3	35,4	37,4	-0,3	+1,4	21,59	-12,8	+5,9	20,77	-0,1	+4,7
4	13,2	36,9	-0,3	+1,9	18,19	-12,5	+0,9	17,88	+1,2	+0,4
5	5,2	35,8	+1,4	+2,0	(17,18)	(-13,6)	(-1,7)	(16,59)	(-1,2)	(-2,9)
Frauen	23,5	36,4	-0,5	+1,1	20,61	-11,4	+6,1	19,79	+1,4	+4,4
1	7,0	37,5	-	+1,1	36,96	-6,5	+4,6	35,16	+1,9	+5,5
2	13,8	36,7	-0,3	-	27,67	-11,1	+6,0	26,40	+1,4	+4,3
3	29,2	36,7	-0,5	+0,3	19,38	-13,9	+5,4	18,70	-1,5	+3,6
4	27,7	36,5	-0,8	+0,6	16,77	-10,3	+5,3	16,04	+2,3	+1,9
5	22,3	35,6	+1,1	+3,8	17,27	-16,9	-0,3	16,77	-0,9	-0,9

\*) Klassifikation der Wirtschaftszweige, Ausgabe 2008 (WZ 2008)

Noch: **5. Durchschnittliche Verdienste und Arbeitszeiten der Arbeitnehmerinnen und Arbeitnehmer im Produzierenden Gewerbe und im Dienstleistungsbereich\*) im I. Quartal 2015 nach Geschlecht und statistischen Leistungsgruppen**

Noch: **5.1 Vollzeitbeschäftigte nach Wirtschaftszweigen**

Geschlecht Leistungs- gruppe	Anteil der Arbeit- nehmer/ -innen an über- geordneter Zusammen- fassung	Bruttomonatsverdienst						Sonder- zahlungen
		insgesamt			ohne Sonderzahlungen			
		I. Quartal 2015	Veränderung I. Quartal 2015 gegenüber dem		I. Quartal 2015	Veränderung I. Quartal 2015 gegenüber dem		
			Vorquartal	entsprechen- den Vorjahres- quartal		Vorquartal	entsprechen- den Vorjahres- quartal	
%	EUR	%		EUR	%		EUR	

noch: **C Verarbeitendes Gewerbe**

C25 Herstellung von Metallerezeugnissen

Insgesamt	4,6	3 662	-11,3	+2,0	3 553	+0,9	+2,4	/
1	9,5	7 091	-12,4	-2,5	6 665	-1,0	+0,6	/
2	17,4	4 528	-11,3	+0,6	4 422	+0,2	+1,2	/
3	45,6	3 177	-13,4	+0,4	3 105	-1,5	-	/
4	19,5	2 810	-14,5	+1,6	2 749	-1,0	+1,6	/
5	8,0	2 574	-9,7	+0,4	2 499	+4,7	-0,2	/
Männer	86,3	3 747	-10,9	+2,3	3 631	+1,1	+2,7	/
1	10,2	7 195	-12,4	-3,2	6 749	-1,3	+0,1	/
2	17,7	4 592	-10,9	+1,0	4 487	+0,3	+1,7	/
3	47,7	3 188	-13,1	+0,7	3 114	-1,6	+0,3	/
4	17,9	2 864	-14,8	+1,7	2 799	-1,1	+1,6	/
5	6,5	2 588	-9,1	-0,2	2 518	+5,5	-0,7	/
Frauen	13,7	3 131	-14,6	-0,3	3 058	-0,7	-0,1	/
1	5,0	(5 766)	(-17,7)	(+0,2)	(5 603)	(-1,7)	(+2,1)	/
2	15,4	4 069	-13,8	-1,8	3 950	-0,9	-1,7	/
3	32,5	3 076	-16,0	-2,5	3 024	-0,8	-2,5	/
4	29,4	2 604	-12,3	+3,7	2 555	-0,3	+4,2	/
5	17,7	2 541	-10,9	+1,8	2 457	+2,9	+1,1	/

C26 Herstellung von Datenverarbeitungsgeräten, elektronischen und optischen Erzeugnissen

Insgesamt	0,8	4 395	-2,1	+8,3	(3 918)	(+0,6)	(+2,6)	/
1	11,5	(9 333)	(-0,3)	(+9,6)	(7 314)	(-2,7)	(-2,5)	/
2	25,9	(5 207)	(-)	(+9,7)	4 700	+1,1	+3,9	/
3	39,4	3 475	-4,8	+5,4	3 284	+1,6	+3,0	/
4	17,0	(2 725)	(-4,0)	(+7,2)	(2 544)	(+2,5)	(+5,5)	/
5	6,2	(2 288)	(-8,7)	(+10,1)	(2 155)	(+2,0)	(+7,2)	/
Männer	73,8	4 853	-1,1	+9,0	4 266	+0,6	+2,2	/
1	14,0	(9 531)	(+0,7)	(+10,6)	(7 329)	(-3,1)	(-3,1)	/
2	29,5	(5 399)	(+0,4)	(+10,3)	4 834	+1,1	+3,8	/
3	43,5	3 555	-4,7	+5,4	3 360	+1,7	+2,9	/
4	10,1	(3 049)	(-1,3)	(+9,5)	2 830	+4,8	+6,5	/
5	3,0	(2 478)	(-4,7)	(+15,8)	(2 330)	(+6,5)	(+11,9)	/
Frauen	26,2	(3 104)	(-5,2)	(+6,8)	(2 934)	(+1,7)	(+5,4)	/
1	/	/	/	/	/	/	/	/
2	15,9	(4 201)	(-0,4)	(+9,1)	(4 000)	(+2,9)	(+6,3)	/
3	27,9	3 125	-4,2	+8,7	2 949	+2,0	+5,2	/
4	36,4	(2 471)	(-7,4)	(+3,7)	(2 320)	(-0,5)	(+3,1)	/
5	15,5	(2 186)	(-11,1)	(+6,8)	(2 061)	(-0,6)	(+4,6)	/

C27 Herstellung von elektrischen Ausrüstungen

Insgesamt	1,9	4 321	-10,2	+7,0	4 084	+1,4	+5,2	/
1	17,7	7 361	-8,1	+8,6	6 707	+0,9	+5,1	/
2	22,6	5 071	-11,0	+4,8	4 818	+0,8	+4,5	/
3	33,9	3 423	-13,3	+7,2	3 295	-0,7	+5,9	/
4	16,6	2 814	-12,2	+4,5	2 739	+1,0	+2,9	/
5	9,2	2 672	-14,4	+2,2	2 588	+0,2	+1,3	/
Männer	76,5	4 646	-10,2	+5,3	4 376	+1,1	+3,6	/
1	21,0	7 497	-8,1	+8,8	6 807	+0,9	+4,9	/
2	25,2	5 183	-11,0	+4,4	4 921	+0,6	+4,3	/
3	35,4	3 508	-13,1	+7,2	3 375	-0,4	+6,0	/
4	13,2	2 916	-12,9	+2,7	2 867	+0,8	+2,2	/
5	5,2	(2 669)	(-12,4)	(+0,2)	(2 578)	(+0,2)	(-1,0)	/
Frauen	23,5	3 262	-11,7	+7,3	3 133	+1,1	+5,6	/
1	7,0	6 018	-6,6	+5,5	5 725	+1,8	+6,4	/
2	13,8	4 408	-11,5	+6,0	4 206	+0,9	+4,3	/
3	29,2	3 087	-14,5	+5,7	2 979	-2,2	+3,9	/
4	27,7	2 655	-11,2	+5,8	2 540	+1,2	+2,4	/
5	22,3	2 674	-16,0	+3,4	2 596	+0,2	+2,9	/

\*) Klassifikation der Wirtschaftszweige, Ausgabe 2008 (WZ 2008)

Noch: **5. Durchschnittliche Verdienste und Arbeitszeiten der Arbeitnehmerinnen und Arbeitnehmer im Produzierenden Gewerbe und im Dienstleistungsbereich\*) im I. Quartal 2015 nach Geschlecht und statistischen Leistungsgruppen**

Noch: **5.1 Vollzeitbeschäftigte nach Wirtschaftszweigen**

Geschlecht Leistungs- gruppe	Anteil der Arbeitnehmer/-innen an übergeordneter Zusammenfassung	Bezahlte Wochenarbeitszeit				Bruttostundenverdienst					
		I. Quartal 2015		Veränderung I. Quartal 2015 gegenüber dem		insgesamt			ohne Sonderzahlungen		
		Stunden	%	Vorquartal	entsprechenden Vorjahresquartal	I. Quartal 2015	Veränderung I. Quartal 2015 gegenüber dem		I. Quartal 2015	Veränderung I. Quartal 2015 gegenüber dem	
							Vorquartal	entsprechenden Vorjahresquartal		Vorquartal	entsprechenden Vorjahresquartal
%	Stunden	%		EUR	%		EUR	%			

noch: **C Verarbeitendes Gewerbe**

C28 Maschinenbau

Insgesamt	4,8	37,7	-0,6	-0,3	27,14	-8,8	+5,4	(25,43)	(-)	(+4,0)
1	19,6	37,7	-1,3	-1,3	42,89	-6,4	+2,4	38,60	-1,1	+1,2
2	31,2	38,0	+0,5	+1,1	(28,91)	(-11,6)	(+3,4)	(27,35)	(-2,9)	(+1,8)
3	41,7	37,8	-0,8	-0,8	20,00	-13,1	+3,5	19,25	-1,7	+2,4
4	4,5	37,3	-1,3	-1,6	17,42	-11,2	+1,5	16,70	-0,8	+0,8
5	3,0	35,7	-0,3	+0,8	19,03	-10,9	+2,9	17,85	+0,3	+0,6
Männer	88,7	37,9	-0,5	-0,5	27,60	-8,5	+5,4	(25,83)	(+0,1)	(+4,0)
1	20,4	37,8	-1,3	-1,3	43,34	-6,3	+2,3	38,92	-1,2	+1,0
2	31,4	38,2	+0,8	+1,3	(29,35)	(-11,1)	(+4,2)	(27,76)	(-2,5)	(+2,5)
3	42,5	37,8	-0,8	-1,0	20,09	-13,0	+3,5	19,31	-1,7	+2,3
4	4,2	37,7	-1,6	-1,8	17,10	-11,7	-	16,44	-1,8	-0,4
5	1,5	36,4	-1,6	+0,6	18,42	-3,0	+6,5	17,39	+5,3	+4,3
Frauen	11,3	36,5	-1,1	-	23,44	-11,9	+3,9	22,23	-1,3	+2,8
1	13,2	36,7	-1,1	-0,5	37,31	-9,5	+1,2	34,62	-1,0	+1,2
2	29,9	36,6	-0,5	+0,5	(25,17)	(-14,2)	(-2,5)	(23,77)	(-5,5)	(-3,9)
3	35,6	37,1	-2,4	-0,8	19,21	-13,9	+4,0	18,71	-1,9	+3,3
4	6,8	35,4	-0,3	-0,8	19,08	-9,0	+9,3	18,05	+4,2	+7,2
5	14,5	35,1	+0,3	+0,3	(19,55)	(-14,7)	(+2,4)	18,25	-1,9	-0,2

C29 Herstellung von Kraftwagen und Kraftwagenteilen

Insgesamt	1,6	37,3	+0,7	-	(27,78)	(-14,5)	(+0,6)	25,42	-4,6	-1,7
1	19,0	37,9	+0,5	-0,5	/	/	/	39,98	+4,6	+5,2
2	19,3	37,4	+1,1	+0,3	29,73	-15,5	+0,8	28,67	-1,3	+0,8
3	31,3	37,4	+1,6	+0,3	22,19	-15,8	+1,3	21,57	-0,6	+0,8
4	17,4	36,6	-0,5	+0,5	21,43	-14,9	-1,3	20,53	-1,2	-3,1
5	13,1	37,1	+0,3	-0,8	/	/	/	(14,74)	(-10,8)	(-9,0)
Männer	83,6	37,4	+1,1	+0,3	(28,90)	(-12,7)	(+2,6)	26,34	-2,9	-0,2
1	20,3	38,0	+0,8	-0,3	/	/	/	40,12	+5,3	+5,8
2	20,3	37,5	+1,4	+0,5	30,07	-14,7	+2,0	28,96	-0,6	+1,6
3	33,8	37,4	+1,6	+0,5	22,33	-15,9	+1,2	21,70	-0,6	+0,8
4	16,4	36,8	+0,5	+1,4	21,80	-17,1	-3,5	20,89	-3,8	-5,2
5	9,2	36,8	+0,3	-1,1	(17,13)	(-16,7)	(-1,4)	(16,21)	(-6,1)	(-4,8)
Frauen	/	/	/	/	/	/	/	/	/	/
1	12,2	37,2	-1,6	-1,8	/	/	/	38,75	-2,9	-0,7
2	14,3	36,9	-	-0,3	27,22	-20,6	-7,5	26,60	-5,4	-4,1
3	18,2	36,8	-1,3	-2,4	20,88	-13,9	+3,8	20,34	+0,2	+2,9
4	22,3	35,9	-4,0	-2,7	/	/	/	(19,15)	(+18,8)	(+14,1)
5	33,0	37,5	-0,8	-1,6	/	/	/	/	/	/

C30 Sonstiger Fahrzeugbau

Insgesamt	0,2	37,8	-2,8	-1,2	26,64	-8,9	+10,2	23,58	+4,1	+6,3
1	16,2	37,8	-0,3	-	48,77	-13,9	+8,3	39,48	+2,3	+6,1
2	29,1	36,7	-0,8	-0,3	27,63	-11,6	+4,1	25,79	+2,0	+4,4
3	49,8	38,3	-4,3	-1,5	20,21	-5,3	+12,5	18,21	+4,2	+4,5
4	4,7	38,8	-4,0	-4,2	(14,18)	(-16,9)	(+2,8)	(13,81)	(-2,0)	(+1,9)
5	0,3	39,4	-2,7	-1,3	(14,61)	(-27,1)	(+5,7)	(14,22)	(-11,1)	(+3,4)
Männer	90,6	37,8	-2,8	-1,3	26,90	-8,3	+11,2	23,82	+5,3	+7,3
1	16,6	37,8	-0,5	-0,3	49,44	-14,9	+7,6	39,82	+1,8	+5,6
2	29,5	36,6	-0,8	-0,3	27,74	-11,7	+4,4	25,92	+2,0	+4,3
3	49,6	38,4	-4,2	-1,3	20,07	-5,9	+11,8	18,19	+4,4	+4,4
4	4,1	38,9	-3,7	-4,2	(14,50)	(-14,8)	(+4,9)	14,11	+0,2	+4,0
5	/	/	/	/	/	/	/	/	/	/
Frauen	9,4	37,7	-1,8	-1,0	24,08	-13,7	-0,1	21,30	-7,0	-3,4
1	12,7	36,8	-1,1	-	39,98	-4,4	+10,9	35,15	+5,6	+8,6
2	25,0	38,2	-0,3	+1,3	26,43	-9,3	+1,5	24,35	+2,7	+5,4
3	51,3	37,5	-3,6	-3,4	(21,58)	(+1,8)	(+17,8)	18,39	+2,1	+5,4
4	/	/	/	/	/	/	/	/	/	/
5	1,2	39,5	-2,5	-9,6	(11,37)	(-32,0)	(-10,1)	(11,30)	(-15,5)	(-10,0)

\*) Klassifikation der Wirtschaftszweige, Ausgabe 2008 (WZ 2008)

Noch: **5. Durchschnittliche Verdienste und Arbeitszeiten der Arbeitnehmerinnen und Arbeitnehmer im Produzierenden Gewerbe und im Dienstleistungsbereich\*) im I. Quartal 2015 nach Geschlecht und statistischen Leistungsgruppen**

Noch: **5.1 Vollzeitbeschäftigte nach Wirtschaftszweigen**

Geschlecht Leistungs- gruppe	Anteil der Arbeit- nehmer/ -innen an über- geordneter Zusammen- fassung	Bruttomonatsverdienst						Sonder- zahlungen
		insgesamt			ohne Sonderzahlungen			
		I. Quartal 2015	Veränderung I. Quartal 2015 gegenüber dem		I. Quartal 2015	Veränderung I. Quartal 2015 gegenüber dem		
			Vorquartal	entsprechen- den Vorjahres- quartal		Vorquartal	entsprechen- den Vorjahres- quartal	
%	EUR	%	EUR	%	EUR			

noch: **C Verarbeitendes Gewerbe**

C28 Maschinenbau

Insgesamt	4,8	4 452	-9,4	+5,0	(4 172)	(-0,6)	(+3,7)	/
1	19,6	7 031	-7,6	+1,2	6 328	-2,4	+0	/
2	31,2	(4 772)	(-11,2)	(+4,5)	(4 514)	(-2,5)	(+2,9)	/
3	41,7	3 283	-13,9	+2,6	3 160	-2,6	+1,5	/
4	4,5	2 827	-12,3	-	2 710	-2,1	-0,6	/
5	3,0	2 952	-11,1	+3,7	2 769	+0,1	+1,4	/
Männer	88,7	4 546	-9,0	+5,0	(4 254)	(-0,4)	(+3,6)	/
1	20,4	7 121	-7,5	+1,1	6 395	-2,6	-0,2	/
2	31,4	(4 866)	(-10,6)	(+5,4)	(4 603)	(-1,9)	(+3,8)	/
3	42,5	3 303	-13,7	+2,6	3 175	-2,5	+1,4	/
4	4,2	2 805	-13,0	-1,7	2 697	-3,2	-2,0	/
5	1,5	2 913	-4,5	+6,9	2 749	+3,7	+4,7	/
Frauen	11,3	3 714	-12,9	+3,8	3 523	-2,3	+2,7	/
1	13,2	5 942	-10,6	+0,7	5 513	-2,2	+0,6	/
2	29,9	(3 999)	(-14,7)	(-2,2)	(3 775)	(-6,1)	(-3,6)	/
3	35,6	3 096	-15,9	+3,1	3 015	-4,3	+2,4	/
4	6,8	2 933	-9,3	+8,3	2 775	+3,7	+6,2	/
5	14,5	(2 984)	(-14,4)	(+2,6)	2 786	-1,7	+0,1	/

C29 Herstellung von Kraftwagen und Kraftwagenteilen

Insgesamt	1,6	(4 503)	(-13,9)	(+0,6)	4 122	-3,9	-1,8	/
1	19,0	/	/	/	6 584	+5,0	+4,7	/
2	19,3	4 836	-14,4	+1,2	4 665	+0	+1,3	/
3	31,3	3 604	-14,5	+1,6	3 503	+0,9	+1,1	/
4	17,4	3 406	-15,3	-0,7	3 263	-1,7	-2,5	/
5	13,1	(2 474)	(-21,4)	(-7,9)	(2 376)	(-10,5)	(-9,8)	/
Männer	83,6	(4 696)	(-11,8)	(+2,9)	4 281	-1,9	+0,1	/
1	20,3	/	/	/	6 622	+6,0	+5,5	/
2	20,3	4 903	-13,4	+2,6	4 721	+0,9	+2,2	/
3	33,8	3 632	-14,4	+1,7	3 530	+1,1	+1,3	/
4	16,4	3 482	-16,9	-2,2	3 335	-3,5	-3,9	/
5	9,2	(2 741)	(-16,4)	(-2,2)	(2 594)	(-5,8)	(-5,6)	/
Frauen	/	/	/	/	/	/	/	/
1	12,2	/	/	/	(6 265)	(-4,4)	(-2,6)	/
2	14,3	4 358	-20,8	-8,0	4 259	-5,6	-4,5	/
3	18,2	3 339	-15,1	+1,2	3 253	-1,1	+0,4	/
4	22,3	(3 122)	(-1,5)	(+13,9)	(2 991)	(+14,1)	(+11,1)	/
5	33,0	/	/	/	(2 067)	(-14,2)	(-12,4)	/

C30 Sonstiger Fahrzeugbau

Insgesamt	0,2	4 373	-11,5	+8,8	3 871	+1,2	+5,0	/
1	16,2	8 003	-14,2	+8,1	6 480	+1,9	+5,9	/
2	29,1	4 409	-12,2	+3,9	4 116	+1,4	+4,2	/
3	49,8	3 363	-9,3	+10,7	3 030	-0,2	+2,9	/
4	4,7	(2 389)	(-20,2)	(-1,7)	(2 326)	(-6,0)	(-2,5)	/
5	0,3	(2 500)	(-29,1)	(+4,4)	(2 434)	(-13,5)	(+2,2)	/
Männer	90,6	4 417	-10,9	+9,9	3 911	+2,2	+6,0	/
1	16,6	8 131	-15,2	+7,4	6 548	+1,4	+5,4	/
2	29,5	4 411	-12,4	+4,0	4 122	+1,3	+4,0	/
3	49,6	3 347	-9,9	+10,4	3 034	-0,1	+3,0	/
4	4,1	(2 451)	(-18,0)	(+0,6)	2 385	-3,6	-0,3	/
5	/	/	/	/	/	/	/	/
Frauen	9,4	3 942	-15,3	-1,3	(3 486)	(-8,7)	(-4,6)	/
1	12,7	6 385	-5,7	+10,7	5 615	+4,3	+8,4	/
2	25,0	4 386	-9,5	+2,8	4 042	+2,5	+6,8	/
3	51,3	(3 514)	(-2,0)	(+13,6)	2 994	-1,7	+1,7	/
4	/	/	/	/	/	/	/	/
5	1,2	(1 953)	(-33,6)	(-18,6)	(1 942)	(-17,5)	(-18,5)	/

\*) Klassifikation der Wirtschaftszweige, Ausgabe 2008 (WZ 2008)

Noch: **5. Durchschnittliche Verdienste und Arbeitszeiten der Arbeitnehmerinnen und Arbeitnehmer im Produzierenden Gewerbe und im Dienstleistungsbereich\*) im I. Quartal 2015 nach Geschlecht und statistischen Leistungsgruppen**

Noch: **5.1 Vollzeitbeschäftigte nach Wirtschaftszweigen**

Geschlecht Leistungs- gruppe	Anteil der Arbeitnehmer/-innen an übergeordneter Zusammenfassung	Bezahlte Wochenarbeitszeit				Bruttostundenverdienst					
		I. Quartal 2015		Veränderung I. Quartal 2015 gegenüber dem Vorquartal		insgesamt			ohne Sonderzahlungen		
						I. Quartal 2015		Veränderung I. Quartal 2015 gegenüber dem Vorquartal		I. Quartal 2015	
		%	Stunden	%		EUR	%		EUR	%	

noch: **C Verarbeitendes Gewerbe**

C31 Herstellung von Möbeln

Insgesamt	0,7	38,7	+1,9	+3,3	(20,13)	(-11,4)	(-2,0)	(18,94)	(-5,6)	(-2,3)
1	/	/	/	/	/	/	/	/	/	/
2	11,7	40,7	+0,7	+1,5	22,44	-13,1	-0,4	21,70	-2,5	-0,2
3	49,1	38,8	+1,8	+2,9	(19,07)	(-7,4)	(+3,9)	(18,69)	(-0,2)	(+3,5)
4	25,1	38,1	+5,0	+8,9	(15,69)	(-20,2)	(-5,8)	(15,35)	(-6,8)	(-7,0)
5	9,4	36,7	+1,4	+2,5	12,89	-26,4	-18,5	12,73	-15,5	-17,9
Männer	86,0	38,7	+1,8	+3,2	/	/	/	(19,42)	(-5,2)	(-0,3)
1	/	/	/	/	/	/	/	/	/	/
2	11,9	40,9	-0,5	+0,2	22,29	-13,6	-1,5	21,73	-1,7	-0,1
3	50,8	38,7	+1,6	+2,7	(19,31)	(-6,4)	(+4,5)	(18,95)	(+0,1)	(+4,4)
4	26,2	37,9	+4,1	+8,3	(15,83)	(-19,4)	(-5,5)	(15,50)	(-5,9)	(-6,7)
5	6,1	37,8	+3,8	+5,9	12,49	-31,4	-21,0	12,38	-21,9	-20,0
Frauen	14,0	38,5	+3,2	+3,5	(16,56)	(-17,8)	(-12,4)	(15,98)	(-6,4)	(-14,9)
1	/	/	/	/	/	/	/	(24,67)	(-0)	(-39,1)
2	11,0	39,6	+7,6	+7,9	(23,49)	(-9,8)	(+7,3)	/	/	/
3	38,1	39,9	+3,4	+5,0	(17,16)	(-1,2)	(-1,2)	(16,67)	(-2,3)	(-3,5)
4	18,6	(39,8)	(+9,9)	(+13,1)	(14,52)	(-28,4)	(-6,0)	(14,10)	(-14,9)	(-7,5)
5	29,8	35,4	-1,1	-3,3	(13,42)	(-13,8)	(-15,4)	(13,20)	(+2,6)	(-16,0)

C32 Herstellung von sonstigen Waren

Insgesamt	0,4	38,7	-0,2	-0,5	20,22	-10,5	+2,0	19,88	+1,4	+3,4
1	7,6	39,9	+0,8	+1,3	40,01	-22,7	-15,2	39,40	-6,8	-9,0
2	13,9	38,8	+0,5	-	(25,19)	(-11,4)	(-0,7)	24,50	-1,1	+0,4
3	54,2	38,8	-0,3	-0,8	18,28	-6,4	+5,7	18,03	+4,0	+5,7
4	17,4	38,1	-1,3	-1,0	15,26	-8,2	+11,4	15,03	+5,6	+10,7
5	6,9	37,6	+2,2	-	(15,37)	(-12,4)	(+6,7)	(15,01)	(+2,5)	(+5,9)
Männer	70,9	38,9	-	-0,3	21,84	-11,5	+0,4	21,43	+0,6	+2,1
1	9,4	40,0	+1,0	+1,3	40,95	-22,0	-13,5	40,34	-4,8	-6,2
2	16,1	38,8	+0,5	+0,3	25,95	-10,8	-0,8	25,20	-0,6	+0,4
3	51,1	39,0	-	-0,5	19,42	-7,3	+4,9	19,10	+2,8	+4,9
4	17,0	38,3	-2,3	-1,8	16,41	-8,2	+12,0	16,14	+5,8	+11,2
5	6,3	37,6	+2,7	-1,3	(15,81)	(-9,7)	(+9,4)	(15,50)	(+4,4)	(+8,5)
Frauen	29,1	38,3	-0,3	-0,8	16,23	-10,5	+3,8	16,06	+0,9	+3,9
1	/	/	/	/	/	/	/	/	/	/
2	8,5	38,9	+1,3	+0,3	(21,70)	(-13,2)	(+3,3)	(21,26)	(-2,0)	(+3,6)
3	61,7	38,5	-0,8	-1,3	(15,94)	(-5,5)	(+5,9)	(15,85)	(+5,7)	(+6,4)
4	18,5	37,7	-	-0,3	(12,61)	(-13,9)	(+3,4)	(12,50)	(-1,0)	(+3,4)
5	8,3	37,6	+1,3	+1,6	(14,57)	(-17,2)	(+1,6)	(14,11)	(-1,9)	(+0,4)

C33 Reparatur und Installation von Maschinen und Ausrüstungen

Insgesamt	0,9	38,8	-0,5	+0,9	26,84	-10,6	-1,8	24,84	-1,4	+0,9
1	15,1	38,3	-	+0,5	48,63	-6,2	+0,9	41,55	+1,8	+3,1
2	21,5	39,6	+1,8	+2,6	30,12	-12,1	-3,8	27,94	-1,9	-0,7
3	60,4	38,5	-1,8	+0,3	20,90	-6,3	+5,5	20,13	+2,7	+7,0
4	2,7	40,1	+2,0	+2,0	(13,57)	(-24,8)	(-12,4)	(13,29)	(-15,0)	(-12,6)
5	0,2	37,4	+1,9	-0,8	(13,09)	(+29,7)	(+38,8)	(12,74)	(+32,6)	(+36,0)
Männer	91,6	38,9	-0,8	+0,8	26,98	-11,1	-2,9	24,95	-2,1	+0
1	15,4	38,3	-0,3	+0,3	48,72	-6,4	+0,3	41,65	+1,7	+2,9
2	20,7	39,8	+1,5	+2,6	30,41	-11,7	-3,7	28,18	-1,7	-0,5
3	61,2	38,7	-1,8	+0,5	20,98	-5,7	+5,5	(20,20)	(+2,8)	(+7,1)
4	2,5	40,1	+0,3	+1,3	(13,17)	(-26,0)	(-14,5)	(12,94)	(-16,4)	(-14,8)
5	0,2	37,6	-0,8	-3,6	/	/	/	(12,10)	(+17,1)	(+44,2)
Frauen	8,4	37,5	+1,9	+0,8	25,25	-6,0	+9,8	23,55	+6,2	+9,7
1	11,4	37,8	+0,5	+1,3	/	/	/	(39,99)	(+4,7)	(+9,2)
2	30,5	38,0	+2,7	+3,8	27,93	-15,0	-3,8	26,15	-3,0	-1,6
3	52,5	37,0	+0,8	-0,8	19,83	-13,5	+4,8	19,30	+0,7	+5,8
4	4,5	39,9	+9,3	+5,8	(16,02)	(-16,7)	(+0,5)	15,45	-5,4	+0,5
5	1,0	37,0	+1,6	-1,3	14,29	+44,5	+48,7	13,89	+47,3	+45,1

\*) Klassifikation der Wirtschaftszweige, Ausgabe 2008 (WZ 2008)

Noch: **5. Durchschnittliche Verdienste und Arbeitszeiten der Arbeitnehmerinnen und Arbeitnehmer im Produzierenden Gewerbe und im Dienstleistungsbereich\*) im I. Quartal 2015 nach Geschlecht und statistischen Leistungsgruppen**

Noch: **5.1 Vollzeitbeschäftigte nach Wirtschaftszweigen**

Geschlecht Leistungs- gruppe	Anteil der Arbeit- nehmer/ -innen an über- geordneter Zusammen- fassung	Bruttomonatsverdienst						Sonder- zahlungen
		insgesamt			ohne Sonderzahlungen			
		I. Quartal 2015	Veränderung I. Quartal 2015 gegenüber dem		I. Quartal 2015	Veränderung I. Quartal 2015 gegenüber dem		
			Vorquartal	entsprechen- den Vorjahres- quartal		Vorquartal	entsprechen- den Vorjahres- quartal	
%	EUR	%		EUR	%		EUR	

noch: **C Verarbeitendes Gewerbe**

C31 Herstellung von Möbeln

Insgesamt	0,7	/	/	/	(3 182)	(-3,8)	(+0,9)	/
1	/	/	/	/	/	/	/	/
2	11,7	3 973	-12,4	+1,3	3 842	-1,7	+1,5	/
3	49,1	(3 215)	(-5,7)	(+6,9)	(3 152)	(+1,7)	(+6,6)	/
4	25,1	2 594	-16,5	+2,3	2 537	-2,5	+0,9	/
5	9,4	(2 056)	(-25,4)	(-16,5)	(2 030)	(-14,4)	(-15,9)	/
Männer	86,0	/	/	/	(3 265)	(-3,6)	(+3,0)	/
1	/	/	/	/	/	/	/	/
2	11,9	3 963	-14,0	-1,2	3 863	-2,2	+0,2	/
3	50,8	(3 245)	(-4,9)	(+7,2)	(3 184)	(+1,8)	(+7,1)	/
4	26,2	2 603	-16,1	+2,0	2 549	-2,0	+0,7	/
5	6,1	(2 050)	(-28,7)	(-16,5)	2 031	-18,9	-15,5	/
Frauen	14,0	(2 767)	(-15,2)	(-9,4)	(2 670)	(-3,4)	(-12,0)	/
1	/	/	/	/	/	/	/	/
2	11,0	/	/	/	/	/	/	/
3	38,1	(2 974)	(-12,3)	(+3,8)	(2 889)	(+1,0)	(+1,3)	/
4	18,6	(2 514)	(-21,1)	(+6,5)	(2 440)	(-6,3)	(+4,7)	/
5	29,8	/	/	/	/	/	/	/

C32 Herstellung von sonstigen Waren

Insgesamt	0,4	3 401	-10,7	+1,5	3 343	+1,3	+2,9	/
1	7,6	6 930	-22,1	-14,2	6 825	-6,1	-8,0	/
2	13,9	4 247	-10,9	-0,5	4 129	-0,6	+0,5	/
3	54,2	3 084	-6,7	+4,9	3 043	+3,7	+5,0	/
4	17,4	(2 527)	(-9,5)	(+10,3)	(2 489)	(+4,2)	(+9,6)	/
5	6,9	(2 510)	(-10,5)	(+6,8)	(2 451)	(+4,7)	(+5,8)	/
Männer	70,9	3 687	-11,6	-0,1	3 618	+0,4	+1,7	/
1	9,4	7 122	-21,1	-12,3	7 016	-3,8	-4,9	/
2	16,1	4 371	-10,4	-0,7	4 244	-0,2	+0,4	/
3	51,1	3 291	-7,4	+4,5	3 236	+2,7	+4,5	/
4	17,0	2 733	-10,3	+10,2	2 686	+3,3	+9,3	/
5	6,3	(2 581)	(-7,4)	(+7,9)	(2 530)	(+7,1)	(+7,1)	/
Frauen	29,1	2 703	-10,7	+3,1	2 675	+0,7	+3,2	/
1	/	/	/	/	/	/	/	/
2	8,5	(3 671)	(-12,0)	(+3,6)	(3 596)	(-0,6)	(+3,9)	/
3	61,7	(2 668)	(-6,1)	(+4,5)	(2 653)	(+4,9)	(+5,0)	/
4	18,5	(2 065)	(-13,9)	(+3,1)	(2 047)	(-0,9)	(+3,2)	/
5	8,3	(2 379)	(-16,0)	(+3,2)	(2 304)	(-0,5)	(+1,9)	/

C33 Reparatur und Installation von Maschinen und Ausrüstungen

Insgesamt	0,9	4 522	-11,0	-1,0	4 184	-1,8	+1,8	/
1	15,1	8 092	-6,3	+1,3	6 913	+1,7	+3,5	/
2	21,5	5 184	-10,5	-1,2	4 809	-0,2	+1,9	/
3	60,4	3 500	-7,8	+5,8	3 372	+1,0	+7,4	/
4	2,7	/	/	/	/	/	/	/
5	0,2	(2 126)	(+32,1)	(+37,5)	(2 070)	(+35,0)	(+34,9)	/
Männer	91,6	4 559	-11,8	-2,1	4 216	-2,8	+0,9	/
1	15,4	8 114	-6,5	+0,7	6 936	+1,6	+3,2	/
2	20,7	5 261	-10,2	-1,3	4 875	-0,1	+2,0	/
3	61,2	3 524	-7,5	+5,8	3 393	+0,8	+7,4	/
4	2,5	/	/	/	/	/	/	/
5	0,2	(2 030)	(+13,2)	(+39,9)	(1 978)	(+16,2)	(+39,2)	/
Frauen	8,4	4 116	-4,2	+10,9	3 839	+8,1	+10,8	/
1	11,4	/	/	/	(6 560)	(+5,3)	(+10,6)	/
2	30,5	4 612	-12,6	-0,1	4 318	-0,2	+2,2	/
3	52,5	3 186	-12,9	+3,9	3 101	+1,4	+4,9	/
4	4,5	(2 774)	(-9,0)	(+6,1)	(2 676)	(+3,3)	(+6,1)	/
5	1,0	2 295	+46,6	+46,6	2 231	+49,5	+43,2	/

\*) Klassifikation der Wirtschaftszweige, Ausgabe 2008 (WZ 2008)



Noch: **5. Durchschnittliche Verdienste und Arbeitszeiten der Arbeitnehmerinnen und Arbeitnehmer im Produzierenden Gewerbe und im Dienstleistungsbereich\*) im I. Quartal 2015 nach Geschlecht und statistischen Leistungsgruppen**

Noch: **5.1 Vollzeitbeschäftigte nach Wirtschaftszweigen**

Geschlecht Leistungs- gruppe	Anteil der Arbeitnehmer/-innen an übergeordneter Zusammenfassung	Bezahlte Wochenarbeitszeit				Bruttostundenverdienst						
		I. Quartal 2015	Veränderung I. Quartal 2015 gegenüber dem		I. Quartal 2015	insgesamt		ohne Sonderzahlungen		I. Quartal 2015	Veränderung I. Quartal 2015 gegenüber dem	
			Vorquartal	entsprechenden Vorjahresquartal		Vorquartal	entsprechenden Vorjahresquartal	Vorquartal	entsprechenden Vorjahresquartal			
											%	Stunden

**D Energieversorgung**

Insgesamt	1,3	38,5	-0,4	-0,6	(36,78)	(-7,2)	(+14,0)	31,55	+3,9	+8,2
1	15,4	38,6	-0,5	-0,5	(52,80)	(-1,5)	(+5,8)	42,32	-3,5	-0,3
2	41,2	38,4	-0,5	-0,8	(38,47)	(-11,9)	(+5,9)	33,09	+0,4	+3,1
3	39,2	38,6	-	-0,3	(29,94)	(-9,0)	(+20,7)	(26,69)	(+7,0)	(+12,3)
4	/	/	/	/	/	/	/	/	/	/
5	/	/	/	/	/	/	/	/	/	/
Männer	82,7	38,6	-0,3	-0,5	(38,19)	(-6,3)	(+14,5)	32,59	+3,8	+8,3
1	16,2	38,7	-0,5	-0,5	(53,79)	(-1,2)	(+5,6)	43,04	-3,8	-0,8
2	40,5	38,5	-0,5	-0,8	(39,49)	(-11,4)	(+6,2)	33,92	+0,4	+3,0
3	39,4	38,6	-0,3	-0,3	(31,47)	(-6,5)	(+23,8)	(27,76)	(+8,2)	(+14,2)
4	/	/	/	/	/	/	/	/	/	/
5	0,2	38,7	-	-	(20,14)	(-24,5)	(+1,4)	(20,14)	(-2,9)	(+2,4)
Frauen	17,3	38,1	-0,8	-1,0	(30,01)	(-14,6)	(+7,4)	26,56	+1,2	+4,8
1	11,6	38,1	-1,0	-1,0	(46,16)	(-4,6)	(+6,1)	37,43	-1,9	+2,2
2	45,0	38,0	-1,0	-1,3	/	/	/	29,44	-0,5	+2,3
3	38,3	38,2	-0,5	-0,8	22,34	-26,0	+0,4	21,40	-4,0	-0,6
4	4,4	38,5	-0,5	+0,8	16,18	-25,9	+1,1	15,84	-5,7	+0,9
5	0,7	39,0	-	-	13,25	-26,1	-6,6	13,24	-2,5	-6,6

**E Wasserversorgung; Abwasser- und Abfallentsorgung und Beseitigung von Umweltverschmutzungen**

Insgesamt	1,2	40,5	-1,2	+0,2	20,30	-16,0	+3,0	19,43	-0,1	+3,0
1	5,7	39,3	-0,5	+0,3	(47,05)	(-13,3)	(+1,1)	41,07	-3,4	+0,6
2	17,2	39,6	-0,3	-	26,09	-19,1	+4,9	25,13	-1,8	+4,0
3	49,9	40,5	-1,2	-	18,06	-15,2	+5,4	17,53	+1,5	+5,6
4	23,3	40,9	-1,7	-	16,26	-15,5	+3,2	15,82	+1,2	+4,0
5	3,9	42,6	-3,6	+2,9	(11,48)	(-10,7)	(-)	(11,27)	(+3,3)	(+1,7)
Männer	89,4	40,7	-1,2	+0,5	20,15	-15,8	+2,8	19,29	-	+3,0
1	5,6	39,3	-0,5	+0,3	(47,00)	(-13,1)	(+0,4)	41,19	-3,1	+0,6
2	15,8	39,8	-0,3	+0,3	26,30	-19,0	+5,0	25,29	-1,9	+4,2
3	49,4	40,8	-1,2	+0,2	18,06	-15,0	+5,6	17,53	+1,6	+5,8
4	25,1	40,9	-1,7	-0,2	16,24	-15,5	+3,2	15,80	+1,1	+4,1
5	4,1	43,0	-3,6	+3,1	(11,41)	(-10,3)	(-0,3)	(11,19)	(+3,3)	(+1,5)
Frauen	10,6	38,8	-0,5	-0,5	21,69	-17,7	+4,1	20,71	-0,9	+3,1
1	6,3	38,8	-1,3	+0,3	(47,39)	(-14,8)	(+6,3)	(40,16)	(-5,1)	(+1,0)
2	28,9	38,6	-0,8	-0,8	25,10	-19,5	+5,1	24,34	-1,5	+3,3
3	54,5	38,9	-0,3	-0,8	18,01	-16,9	+3,6	17,52	+0,6	+4,2
4	8,0	40,2	+1,5	+4,1	16,84	-16,3	+2,6	16,37	+2,4	+2,8
5	2,2	36,5	-1,9	-0,8	(12,86)	(-17,7)	(+4,6)	(12,76)	(-0,8)	(+4,7)

**E36 Wasserversorgung**

Insgesamt	0,2	39,2	-0,4	+1,0	(27,73)	(-17,0)	(+2,5)	26,10	+1,0	+3,6
1	9,6	38,7	-	+0,8	/	/	/	43,27	-1,8	+2,9
2	38,2	39,6	-	+1,5	(27,99)	(-23,5)	(-1,4)	(27,23)	(-2,7)	(-1,5)
3	38,6	38,8	-1,0	+0,3	22,67	-20,0	+6,0	22,44	+3,6	+7,9
4	13,2	39,5	+1,0	+2,6	22,08	-19,6	+2,9	21,24	+0,6	+2,6
5	.	.	.	.	.	.	.	.	.	.
Männer	80,4	39,2	-0,5	+0,8	(28,46)	(-16,1)	(+3,2)	26,72	+1,7	+4,4
1	10,0	38,9	+0,5	+1,0	/	/	/	43,91	-1,8	+2,7
2	37,4	39,9	+0,3	+2,0	(28,56)	(-23,1)	(-1,9)	(27,66)	(-2,8)	(-2,0)
3	40,1	38,8	-1,3	-	23,00	-19,6	+7,3	22,79	+4,3	+9,1
4	12,2	39,0	+0,5	+1,0	23,64	-18,6	+4,7	22,62	+0,8	+4,3
5	.	.	.	.	.	.	.	.	.	.
Frauen	19,6	38,8	-0,3	+1,3	(24,68)	(-19,9)	(+1,1)	(23,53)	(-0,5)	(+1,6)
1	7,8	38,0	-2,1	+0,3	/	/	/	39,81	-1,5	+5,6
2	41,4	38,3	-1,0	-0,3	(25,79)	(-24,5)	(+2,4)	(25,56)	(-1,0)	(+2,3)
3	32,9	38,5	-0,5	+0,8	20,99	-21,6	-0,5	20,65	+0,9	+2,2
4	17,2	40,8	+2,5	+6,5	(17,77)	(-24,9)	(-3,1)	(17,43)	(-2,7)	(-2,9)
5	.	.	.	.	.	.	.	.	.	.

\*) Klassifikation der Wirtschaftszweige, Ausgabe 2008 (WZ 2008)

Noch: **5. Durchschnittliche Verdienste und Arbeitszeiten der Arbeitnehmerinnen und Arbeitnehmer im Produzierenden Gewerbe und im Dienstleistungsbereich\*) im I. Quartal 2015 nach Geschlecht und statistischen Leistungsgruppen**

Noch: **5.1 Vollzeitbeschäftigte nach Wirtschaftszweigen**

Geschlecht Leistungs- gruppe	Anteil der Arbeit- nehmer/ -innen an über- geordneter Zusammen- fassung	Bruttomonatsverdienst						Sonder- zahlungen
		insgesamt			ohne Sonderzahlungen			
		I. Quartal 2015	Veränderung I. Quartal 2015 gegenüber dem		I. Quartal 2015	Veränderung I. Quartal 2015 gegenüber dem		
			Vorquartal	entsprechen- den Vorjahres- quartal		Vorquartal	entsprechen- den Vorjahres- quartal	
%	EUR	%		EUR	%		EUR	

**D Energieversorgung**

Insgesamt	1,3	(6 154)	(-7,6)	(+13,3)	5 279	+3,5	+7,6	/
1	15,4	(8 857)	(-2,0)	(+5,2)	7 098	-4,0	-0,9	/
2	41,2	(6 425)	(-12,4)	(+5,1)	5 525	-0,1	+2,2	/
3	39,2	(5 016)	(-9,2)	(+20,3)	(4 471)	(+6,8)	(+11,9)	/
4	/	/	/	/	/	/	/	/
5	/	/	/	/	/	/	/	/
Männer	82,7	(6 402)	(-6,6)	(+13,9)	5 463	+3,4	+7,7	/
1	16,2	(9 042)	(-1,6)	(+5,1)	7 235	-4,2	-1,3	/
2	40,5	(6 611)	(-11,8)	(+5,4)	5 679	+0	+2,3	/
3	39,4	(5 281)	(-6,6)	(+23,4)	(4 657)	(+8,1)	(+13,9)	/
4	/	/	/	/	/	/	/	/
5	0,2	(3 389)	(-24,5)	(+1,3)	(3 389)	(-2,9)	(+2,4)	/
Frauen	17,3	(4 974)	(-15,3)	(+6,4)	4 402	+0,4	+3,8	/
1	11,6	(7 634)	(-5,6)	(+4,8)	6 189	-3,0	+0,9	/
2	45,0	/	/	/	4 865	-1,5	+1,1	/
3	38,3	3 711	-26,3	-0,4	3 555	-4,5	-1,4	/
4	4,4	2 709	-26,3	+2,0	2 653	-6,2	+1,8	/
5	0,7	2 246	-26,1	-6,5	2 244	-2,5	-6,6	/

**E Wasserversorgung; Abwasser- und Abfallentsorgung und Beseitigung von Umweltverschmutzungen**

Insgesamt	1,2	3 570	-17,0	+3,2	3 417	-1,3	+3,3	/
1	5,7	(8 025)	(-13,8)	(+1,3)	7 006	-3,9	+0,9	/
2	17,2	4 487	-19,4	+5,0	4 321	-2,3	+4,0	/
3	49,9	3 181	-16,2	+5,5	3 088	+0,3	+5,6	/
4	23,3	2 889	-16,9	+3,1	2 810	-0,5	+4,0	/
5	3,9	2 127	-13,9	+3,0	2 088	-0,4	+4,7	/
Männer	89,4	3 559	-16,9	+3,1	3 408	-1,3	+3,3	/
1	5,6	(8 030)	(-13,5)	(+0,7)	7 037	-3,6	+0,9	/
2	15,8	4 548	-19,2	+5,3	4 373	-2,2	+4,4	/
3	49,4	3 199	-16,1	+5,8	3 104	+0,3	+5,9	/
4	25,1	2 887	-16,9	+3,0	2 809	-0,6	+3,8	/
5	4,1	2 133	-13,5	+2,9	2 093	-0,2	+4,8	/
Frauen	10,6	3 659	-18,1	+3,7	3 494	-1,4	+2,7	/
1	6,3	(7 987)	(-15,9)	(+6,5)	(6 770)	(-6,3)	(+1,2)	/
2	28,9	4 206	-20,1	+4,2	4 079	-2,3	+2,5	/
3	54,5	3 042	-17,3	+2,9	2 959	+0,2	+3,4	/
4	8,0	2 939	-15,1	+6,8	2 857	+3,9	+7,0	/
5	2,2	(2 039)	(-19,2)	(+3,6)	(2 024)	(-2,5)	(+3,7)	/

**E36 Wasserversorgung**

Insgesamt	0,2	4 717	-17,2	+3,5	4 440	+0,7	+4,6	/
1	9,6	/	/	/	7 285	-1,6	+3,8	/
2	38,2	(4 811)	(-23,6)	(+)	(4 680)	(-2,8)	(-0,1)	/
3	38,6	3 817	-21,0	+6,0	3 779	+2,4	+8,0	/
4	13,2	3 786	-18,8	+5,4	3 643	+1,6	+5,2	/
5	.	.	.	.	.	.	.	.
Männer	80,4	4 852	-16,4	+4,1	4 554	+1,3	+5,3	/
1	10,0	/	/	/	7 420	-1,2	+3,7	/
2	37,4	(4 949)	(-22,9)	(+)	(4 793)	(-2,6)	(-0,1)	/
3	40,1	3 878	-20,6	+7,3	3 842	+2,9	+9,1	/
4	12,2	4 005	-18,2	+5,7	3 833	+1,3	+5,4	/
5	.	.	.	.	.	.	.	.
Frauen	19,6	(4 161)	(-20,0)	(+2,5)	3 968	-0,7	+3,1	/
1	7,8	/	/	/	6 573	-3,5	+6,0	/
2	41,4	(4 296)	(-25,2)	(+2,2)	(4 259)	(-1,9)	(+2,1)	/
3	32,9	3 516	-22,0	+0,4	3 459	+0,6	+3,1	/
4	17,2	3 151	-23,0	+3,3	3 091	-0,3	+3,6	/
5	.	.	.	.	.	.	.	.

\*) Klassifikation der Wirtschaftszweige, Ausgabe 2008 (WZ 2008)

Noch: **5. Durchschnittliche Verdienste und Arbeitszeiten der Arbeitnehmerinnen und Arbeitnehmer im Produzierenden Gewerbe und im Dienstleistungsbereich\*) im I. Quartal 2015 nach Geschlecht und statistischen Leistungsgruppen**

Noch: **5.1 Vollzeitbeschäftigte nach Wirtschaftszweigen**

Geschlecht Leistungs- gruppe	Anteil der Arbeitnehmer/-innen an übergeordneter Zusammenfassung	Bezahlte Wochenarbeitszeit				Bruttostundenverdienst					
		I. Quartal 2015		Veränderung I. Quartal 2015 gegenüber dem Vorquartal		insgesamt			ohne Sonderzahlungen		
						I. Quartal 2015		Veränderung I. Quartal 2015 gegenüber dem Vorquartal		I. Quartal 2015	
		%	Stunden	%	entsprechenden Vorjahresquartal	EUR	%	entsprechenden Vorjahresquartal	EUR	%	entsprechenden Vorjahresquartal

noch: **E Wasserversorgung; Abwasser- und Abfallentsorgung und Beseitigung von Umweltverschmutzungen**

E37 Abwasserentsorgung

Insgesamt	0,2	39,4	-0,4	+0,5	23,47	-24,5	+0,1	23,03	-5,4	+0,1
1	10,5	39,6	-0,3	+0,5	38,92	-30,2	-2,2	38,39	-7,7	-2,1
2	28,7	39,1	-	+0,5	25,84	-26,4	-1,6	25,35	-8,3	-1,9
3	55,0	39,5	-0,3	+0,3	20,08	-20,0	+5,0	19,66	-1,2	+5,0
4	5,7	39,9	-5,0	+0,8	15,85	-7,4	+7,5	15,74	+9,8	+7,6
5	0,1	38,9	+1,6	+0,3	(16,49)	(+21,7)	(+42,4)	(16,49)	(+38,6)	(+42,4)
Männer	86,9	39,5	-0,3	+0,8	23,44	-24,4	-0,3	22,99	-5,3	-0,3
1	10,1	39,7	+0,3	+0,5	38,63	-29,4	-2,4	38,17	-7,5	-2,1
2	28,3	39,3	+0,3	+1,0	25,96	-26,3	-1,9	25,44	-8,1	-2,0
3	55,2	39,6	-	+0,8	20,26	-20,0	+4,8	19,81	-1,0	+4,9
4	6,4	40,0	-5,0	+1,0	15,79	-7,0	+7,3	15,68	+10,3	+7,4
5	.	.	.	.	.	.	.	.	.	.
Frauen	13,1	38,8	-1,0	-1,3	23,66	-24,9	+3,0	23,30	-5,6	+2,4
1	13,4	39,0	-2,7	-0,3	(40,43)	(-34,5)	(-1,7)	/	/	/
2	31,4	38,0	-1,6	-2,6	25,12	-26,9	-0,5	24,75	-9,6	-1,3
3	53,7	39,2	-1,0	-1,3	18,86	-21,0	+4,8	18,63	-3,2	+4,8
4	0,9	38,9	-	+0,8	18,83	-16,8	+22,7	18,83	+1,4	+22,7
5	0,6	38,9	-	-0,5	15,28	-20,4	+6,2	15,28	+2,4	+6,2

E38 Sammlung, Behandlung und Beseitigung von Abfällen; Rückgewinnung

Insgesamt	0,8	40,9	-1,8	-0,1	18,40	-11,5	+5,5	17,59	+2,9	+5,3
1	3,8	39,2	-1,3	-0,5	(47,97)	(-10,6)	(+5,1)	(41,56)	(-1,9)	(+1,8)
2	11,1	39,8	-1,2	-1,2	25,12	-8,2	+14,0	23,77	+4,9	+12,0
3	51,0	41,0	-1,9	-0,5	17,08	-10,5	+7,5	16,49	+4,0	+7,4
4	28,8	41,0	-1,7	-0,2	15,83	-16,0	+2,3	15,41	+0,3	+3,3
5	5,2	42,8	-3,6	+3,1	(11,29)	(-11,0)	(-0,5)	(11,10)	(+3,3)	(+1,5)
Männer	91,5	41,1	-1,9	-	18,28	-11,6	+5,4	17,49	+2,8	+5,2
1	3,9	39,2	-1,5	-0,5	(47,56)	(-10,8)	(+4,2)	(41,51)	(-1,8)	(+1,8)
2	10,0	40,0	-1,2	-1,0	25,23	-8,1	+14,5	23,88	+5,1	+12,7
3	49,8	41,3	-1,9	-0,2	17,07	-10,4	+7,7	16,48	+4,0	+7,6
4	30,9	41,1	-1,7	-0,2	15,83	-16,2	+2,3	15,42	+0,2	+3,3
5	5,4	43,1	-3,8	+3,1	(11,26)	(-10,8)	(-0,7)	(11,05)	(+3,3)	(+1,3)
Frauen	8,5	38,8	-0,5	-0,8	(19,85)	(-10,6)	(+7,5)	18,77	+3,5	+5,7
1	/	/	/	/	/	/	/	/	/	/
2	23,1	39,0	-0,5	-0,5	(24,59)	(-8,9)	(+11,7)	(23,28)	(+4,4)	(+8,4)
3	63,9	38,8	-0,5	-1,3	17,18	-11,4	+5,8	16,60	+4,5	+6,1
4	6,4	39,5	-	+1,5	(15,69)	(-9,8)	(+4,5)	(15,05)	(+4,2)	(+4,3)
5	3,3	36,2	-1,9	-1,1	12,01	-15,9	+4,4	12,01	+0,2	+4,6

E39 Beseitigung von Umweltverschmutzungen und sonstige Entsorgung

Insgesamt	0	39,4	-0,8	-0,7	22,19	-15,8	+5,4	21,20	+2,3	+4,6
1	15,3	40,0	-0,2	+0,8	43,22	-26,9	-9,8	40,17	+0,1	-11,2
2	20,2	40,3	+1,3	+2,3	23,96	-25,9	-8,2	23,72	-7,3	-7,3
3	51,0	38,5	-2,3	-2,8	17,31	-15,1	+2,9	16,50	-2,0	+1,9
4	6,7	41,8	+1,5	+2,2	13,33	-8,1	+8,6	12,43	-3,6	+6,2
5	6,8	40,5	-1,9	-2,9	14,02	-8,1	+3,0	14,00	-4,3	+2,9
Männer	90,5	39,5	-0,8	-0,8	22,15	-16,1	+4,6	21,19	+2,2	+4,0
1	15,1	40,0	-0,5	+0,8	44,02	-27,5	-10,1	41,08	+0,7	-11,3
2	19,6	40,5	+1,3	+2,5	23,86	-26,2	-9,2	23,62	-8,2	-8,3
3	51,1	38,4	-2,5	-3,0	17,30	-15,3	+2,2	16,51	-2,2	+1,5
4	7,1	41,9	+1,7	+2,4	13,26	-8,6	+8,1	12,32	-4,4	+5,2
5	7,2	40,6	-2,2	-2,6	13,85	-6,7	+2,6	13,83	-4,4	+2,4
Frauen	9,5	39,4	+0,3	+0,5	(22,54)	(-13,1)	(+15,2)	21,28	+3,6	+12,2
1	17,4	39,7	+0,3	-0,3	(36,56)	(-12,2)	(-0,3)	32,60	+0,6	-1,9
2	26,0	39,0	+0,8	+1,3	24,74	-23,5	+4,1	24,49	-0	+3,0
3	50,2	39,5	-0,3	+0,5	17,37	-12,9	+9,7	16,38	-0,2	+5,0
4	.	.	.	.	.	.	.	.	.	.
5	.	.	.	.	.	.	.	.	.	.

\*) Klassifikation der Wirtschaftszweige, Ausgabe 2008 (WZ 2008)

Noch: **5. Durchschnittliche Verdienste und Arbeitszeiten der Arbeitnehmerinnen und Arbeitnehmer im Produzierenden Gewerbe und im Dienstleistungsbereich\*) im I. Quartal 2015 nach Geschlecht und statistischen Leistungsgruppen**

Noch: **5.1 Vollzeitbeschäftigte nach Wirtschaftszweigen**

Geschlecht Leistungs- gruppe	Anteil der Arbeit- nehmer/ -innen an über- geordneter Zusammen- fassung	Bruttomonatsverdienst						Sonder- zahlungen
		insgesamt			ohne Sonderzahlungen			
		I. Quartal 2015	Veränderung I. Quartal 2015 gegenüber dem		I. Quartal 2015	Veränderung I. Quartal 2015 gegenüber dem		
			Vorquartal	entsprechen- den Vorjahres- quartal		Vorquartal	entsprechen- den Vorjahres- quartal	
%	EUR	%	EUR	%	EUR			

noch: **E Wasserversorgung; Abwasser- und Abfallentsorgung und Beseitigung von Umweltverschmutzungen**

E37 Abwasserentsorgung

Insgesamt	0,2	4 020	-24,7	+0,6	3 946	-5,7	+0,5	/
1	10,5	6 701	-30,3	-1,8	6 610	-7,9	-1,6	/
2	28,7	4 391	-26,3	-1,1	4 307	-8,2	-1,4	/
3	55,0	3 447	-20,2	+5,3	3 375	-1,4	+5,3	/
4	5,7	2 750	-12,0	+8,5	2 732	+4,5	+8,5	/
5	0,1	(2 790)	(+23,8)	(+42,9)	(2 790)	(+41,0)	(+42,9)	-
Männer	86,9	4 025	-24,6	+0,4	3 949	-5,5	+0,5	/
1	10,1	6 672	-29,2	-1,8	6 593	-7,2	-1,4	/
2	28,3	4 433	-26,1	-0,9	4 344	-7,8	-1,1	/
3	55,2	3 481	-20,1	+5,4	3 405	-1,1	+5,5	/
4	6,4	2 741	-11,8	+8,2	2 722	+4,7	+8,3	/
5	.	.	.	.	.	.	.	.
Frauen	13,1	3 986	-25,8	+1,5	3 925	-6,7	+0,9	/
1	13,4	(6 850)	(-36,3)	(-1,9)	/	/	/	/
2	31,4	4 142	-28,1	-3,2	4 082	-11,0	-3,9	/
3	53,7	3 211	-21,8	+3,5	3 172	-4,2	+3,4	/
4	0,9	3 184	-16,8	+23,6	3 184	+1,4	+23,6	-
5	0,6	2 583	-20,4	+5,7	2 583	+2,5	+5,7	-

E38 Sammlung, Behandlung und Beseitigung von Abfällen; Rückgewinnung

Insgesamt	0,8	3 272	-13,0	+5,4	3 128	+1,1	+5,2	/
1	3,8	(8 179)	(-11,7)	(+4,8)	(7 086)	(-3,1)	(+1,5)	/
2	11,1	4 343	-9,3	+12,6	4 110	+3,7	+10,7	/
3	51,0	3 046	-12,2	+7,2	2 942	+2,2	+7,1	/
4	28,8	2 822	-17,4	+2,1	2 747	-1,4	+3,1	/
5	5,2	2 099	-14,3	+2,6	2 062	-0,7	+4,6	/
Männer	91,5	3 265	-13,2	+5,3	3 124	+0,9	+5,1	/
1	3,9	(8 108)	(-12,1)	(+3,8)	(7 077)	(-3,1)	(+1,4)	/
2	10,0	4 381	-9,3	+13,1	4 146	+3,7	+11,4	/
3	49,8	3 064	-12,2	+7,5	2 958	+2,0	+7,4	/
4	30,9	2 824	-17,6	+2,0	2 750	-1,5	+3,0	/
5	5,4	2 111	-14,1	+2,6	2 072	-0,6	+4,7	/
Frauen	8,5	(3 350)	(-11,0)	(+6,7)	3 167	+3,0	+5,0	/
1	/	/	/	/	/	/	/	/
2	23,1	(4 163)	(-9,5)	(+11,0)	(3 941)	(+3,7)	(+7,7)	/
3	63,9	2 900	-11,7	+4,7	2 803	+4,2	+4,9	/
4	6,4	(2 694)	(-9,7)	(+6,2)	2 584	+4,3	+6,1	/
5	3,3	(1 889)	(-17,5)	(+3,4)	(1 889)	(-1,8)	(+3,5)	-

E39 Beseitigung von Umweltverschmutzungen und sonstige Entsorgung

Insgesamt	0	3 803	-16,6	+4,6	3 633	+1,5	+3,8	(169)
1	15,3	7 503	-27,3	-9,2	6 973	-0,3	-10,5	/
2	20,2	4 199	-24,9	-6,0	4 157	-6,1	-5,1	(42)
3	51,0	2 894	-17,1	+0	2 759	-4,3	-0,9	/
4	6,7	2 422	-6,8	+11,1	2 259	-2,2	+8,7	164
5	6,8	2 468	-9,9	+0,2	2 464	-6,2	-	/
Männer	90,5	3 797	-16,9	+3,7	3 632	+1,3	+3,1	165
1	15,1	7 648	-27,8	-9,4	7 137	+0,2	-10,6	/
2	19,6	4 201	-25,1	-6,8	4 159	-6,9	-5,8	(42)
3	51,1	2 885	-17,5	-0,9	2 754	-4,7	-1,5	/
4	7,1	2 416	-7,0	+10,9	2 244	-2,9	+7,9	172
5	7,2	2 444	-8,7	-0,2	2 440	-6,4	-0,4	/
Frauen	9,5	(3 856)	(-13,0)	(+15,7)	3 641	+3,7	+12,7	/
1	17,4	(6 300)	(-12,1)	(-0,5)	5 618	+0,7	-2,1	/
2	26,0	4 189	-23,0	+5,3	4 146	+0,5	+4,2	/
3	50,2	2 982	-13,0	+10,2	2 812	-0,4	+5,5	/
4	.	.	.	.	.	.	.	.
5	.	.	.	.	.	.	.	.

\*) Klassifikation der Wirtschaftszweige, Ausgabe 2008 (WZ 2008)

Noch: **5. Durchschnittliche Verdienste und Arbeitszeiten der Arbeitnehmerinnen und Arbeitnehmer im Produzierenden Gewerbe und im Dienstleistungsbereich\*) im I. Quartal 2015 nach Geschlecht und statistischen Leistungsgruppen**

Noch: **5.1 Vollzeitbeschäftigte nach Wirtschaftszweigen**

Geschlecht Leistungs- gruppe	Anteil der Arbeit- nehmer/ -innen an über- geordneter Zusammen- fassung	Bezahlte Wochenarbeitszeit			Bruttostundenverdienst							
		I. Quartal 2015	Veränderung I. Quartal 2015 gegenüber dem		I. Quartal 2015	insgesamt		ohne Sonderzahlungen		I. Quartal 2015	Veränderung I. Quartal 2015 gegenüber dem	
			Vorquartal	entsprechen- den Vorjahres- quartal		Vorquartal	entsprechen- den Vorjahres- quartal	Vorquartal	entsprechen- den Vorjahres- quartal		Vorquartal	entsprechen- den Vorjahres- quartal
<b>F Baugewerbe</b>												
Insgesamt	4,4	38,2	-3,3	+1,6	18,78	-5,9	+2,1	18,28	+2,2	+2,4		
1	7,7	39,7	-1,0	+0,8	36,01	-7,5	+6,0	34,27	+2,3	+6,2		
2	16,6	38,9	-1,3	+1,8	21,97	-10,3	-1,4	21,39	-1,1	-0,7		
3	63,2	38,0	-3,8	+2,2	16,53	-5,4	+3,2	16,17	+1,8	+3,3		
4	10,6	36,8	-6,8	-2,9	14,79	-9,8	+0,2	14,47	-1,5	+0,2		
5	1,8	39,2	-1,3	+7,1	14,18	-12,3	-1,5	13,59	-2,6	+0,4		
Männer	93,8	38,1	-3,8	+1,3	18,82	-6,2	+1,8	18,36	+2,1	+2,5		
1	7,8	39,7	-1,2	+0,8	36,54	-7,4	+6,4	34,78	+1,8	+6,5		
2	16,4	38,8	-1,5	+1,6	22,08	-10,1	-1,1	21,51	-1,1	-0,1		
3	62,8	38,0	-4,0	+2,2	16,48	-6,1	+2,6	16,20	+1,6	+3,3		
4	11,1	36,7	-7,1	-3,2	14,81	-10,4	+0,1	14,49	-2,0	+0,1		
5	1,9	39,2	-1,3	+7,1	14,18	-12,4	-1,8	13,59	-2,7	+0,2		
Frauen	6,2	39,1	-0,3	+1,6	(18,29)	(-1,3)	(+5,7)	17,07	+4,1	+0,9		
1	6,3	39,4	-0,8	-0,8	(26,04)	(-16,8)	(-4,3)	(24,83)	(+1,4)	(-1,5)		
2	19,6	39,3	-1,5	+1,0	20,55	-12,8	-5,5	19,96	-0,9	-7,9		
3	70,1	39,1	+0,3	+2,4	(17,18)	(+3,9)	(+10,8)	15,76	+4,6	+3,8		
4	3,8	39,0	-1,8	+0,5	(14,04)	(+6,2)	(+1,7)	13,44	+8,7	-1,2		
5	/	/	/	/	/	/	/	/	/	/		
<b>F41 Hochbau</b>												
Insgesamt	0,6	36,9	-7,3	-0,3	21,77	-9,3	+1,1	21,17	-0,7	+0,9		
1	9,4	39,1	-2,3	-1,3	(40,86)	(-8,8)	(+7,3)	39,25	+3,8	+4,7		
2	19,3	38,4	-4,5	-0,8	24,54	-15,4	-5,0	23,97	-6,7	-4,0		
3	59,5	36,3	-8,8	+1,4	18,83	-1,8	+6,1	18,33	+5,1	+5,6		
4	10,2	35,3	-8,1	-6,4	(15,46)	(-5,7)	(+5,4)	(15,26)	(+5,0)	(+6,2)		
5	1,7	38,3	-3,8	+0,5	(14,98)	(+11,6)	(+22,4)	(14,47)	(+15,9)	(+20,5)		
Männer	92,4	36,7	-7,8	-	21,88	-8,4	+1,2	21,25	-0,5	+1,0		
1	9,1	39,0	-2,5	-1,3	(41,88)	(-5,8)	(+8,2)	(40,08)	(+4,3)	(+5,3)		
2	19,6	38,3	-4,5	-0,5	24,74	-15,2	-5,5	24,14	-7,3	-4,1		
3	58,7	36,0	-9,5	+1,7	18,91	-1,5	+6,3	18,39	+5,6	+5,9		
4	10,9	35,3	-8,1	-6,4	(15,45)	(-5,8)	(+5,3)	(15,24)	(+4,8)	(+6,1)		
5	1,8	38,3	-3,8	+1,3	(15,00)	(+10,8)	(+20,0)	(14,53)	(+15,8)	(+18,7)		
Frauen	7,6	39,8	-0,7	-0,3	20,48	-17,8	-1,3	20,28	-3,7	-1,6		
1	13,1	39,7	-0,5	-0,5	(32,40)	(-32,0)	(+2,2)	(32,32)	(-2,2)	(+2,1)		
2	15,8	40,0	-2,9	+0,5	21,72	-22,1	-8,4	21,58	-8,0	-8,6		
3	69,8	39,7	+0,3	-0,8	18,05	-4,9	+3,4	17,83	+1,6	+3,5		
4	.	.	.	.	.	.	.	.	.	.		
5	/	/	/	/	/	/	/	/	/	/		
<b>F42 Tiefbau</b>												
Insgesamt	0,5	35,2	-11,6	-6,5	22,41	-1,0	+12,9	21,45	+8,3	+10,8		
1	9,5	38,3	-5,4	-0,3	(41,20)	(+17,3)	(+32,2)	(37,07)	(+20,6)	(+21,4)		
2	25,2	(35,3)	(-12,8)	(-6,4)	25,07	-8,6	+2,0	24,56	+2,0	+2,3		
3	41,3	34,8	-11,2	-6,5	19,74	-8,7	+6,0	19,18	+1,6	+5,8		
4	20,8	(34,5)	(-14,4)	(-9,7)	(16,12)	(-11,9)	(+1,5)	(15,40)	(-3,9)	(-0,9)		
5	3,2	(34,0)	(-10,1)	(-5,8)	14,51	-12,6	+2,5	13,73	-3,0	-0,4		
Männer	95,6	35,0	-12,1	-6,9	22,53	-0,5	+13,3	21,53	+8,6	+11,0		
1	9,8	38,2	-5,7	-0,3	(41,30)	(+17,7)	(+32,2)	(37,10)	(+21,0)	(+21,2)		
2	25,0	(35,1)	(-13,3)	(-6,6)	25,22	-8,1	+2,3	24,68	+2,4	+2,5		
3	40,5	34,5	-12,0	-7,3	19,87	-8,2	+6,4	19,28	+1,9	+6,1		
4	21,5	(34,5)	(-14,4)	(-9,7)	(16,11)	(-12,0)	(+1,3)	(15,39)	(-4,2)	(-1,0)		
5	3,3	(34,0)	(-10,1)	(-5,8)	14,51	-12,6	+2,5	13,73	-3,0	-0,4		
Frauen	4,4	38,6	-1,3	-	19,94	-10,9	+4,8	19,89	+2,9	+5,3		
1	3,2	39,8	-	-	34,85	-4,2	+23,4	34,83	+0,3	+23,4		
2	30,6	39,6	-0,8	+3,1	22,80	-15,0	+1,2	22,74	-0,5	+1,1		
3	60,2	38,4	-1,8	-0,8	(17,96)	(-15,1)	(+1,7)	(17,89)	(-1,4)	(+2,5)		
4	6,1	35,5	-4,3	-7,3	16,32	-0,1	+9,8	16,31	+15,3	+9,7		
5	-	-	-	-	-	-	-	-	-	-		

\*) Klassifikation der Wirtschaftszweige, Ausgabe 2008 (WZ 2008)

Noch: **5. Durchschnittliche Verdienste und Arbeitszeiten der Arbeitnehmerinnen und Arbeitnehmer im Produzierenden Gewerbe und im Dienstleistungsbereich\*) im I. Quartal 2015 nach Geschlecht und statistischen Leistungsgruppen**

Noch: **5.1 Vollzeitbeschäftigte nach Wirtschaftszweigen**

Geschlecht Leistungs- gruppe	Anteil der Arbeit- nehmer/ -innen an über- geordneter Zusammen- fassung	Bruttomonatsverdienst						Sonder- zahlungen
		insgesamt			ohne Sonderzahlungen			
		I. Quartal 2015	Veränderung I. Quartal 2015 gegenüber dem		I. Quartal 2015	Veränderung I. Quartal 2015 gegenüber dem		
			Vorquartal	entsprechen- den Vorjahres- quartal		Vorquartal	entsprechen- den Vorjahres- quartal	
%	EUR	%		EUR	%		EUR	

**F Baugewerbe**

Insgesamt	4,4	3 117	-9,1	+3,6	3 032	-1,3	+3,9	/
1	7,7	6 204	-8,6	+6,6	5 905	+1,0	+6,8	/
2	16,6	3 710	-11,5	+0,2	3 613	-2,4	+0,9	/
3	63,2	2 732	-9,0	+5,4	2 672	-2,0	+5,5	/
4	10,6	2 364	-16,0	-2,8	2 312	-8,3	-2,8	/
5	1,8	2 413	-13,5	+5,3	2 312	-3,9	+7,4	/
Männer	93,8	3 117	-9,7	+3,3	3 041	-1,6	+3,9	/
1	7,8	6 298	-8,6	+7,1	5 994	+0,5	+7,2	/
2	16,4	3 726	-11,3	+0,6	3 629	-2,4	+1,5	/
3	62,8	2 719	-9,9	+4,8	2 672	-2,5	+5,5	/
4	11,1	2 363	-16,7	-3,0	2 313	-8,8	-2,9	/
5	1,9	2 412	-13,6	+5,2	2 312	-4,1	+7,4	/
Frauen	6,2	(3 110)	(-1,5)	(+7,6)	2 903	+3,9	+2,7	/
1	6,3	(4 462)	(-17,4)	(-4,8)	(4 254)	(+0,7)	(-2,1)	/
2	19,6	3 510	-14,0	-4,6	3 410	-2,3	-6,9	/
3	70,1	(2 916)	(+4,2)	(+13,5)	2 675	+4,9	+6,2	/
4	3,8	(2 378)	(+4,2)	(+2,3)	2 276	+6,6	-0,7	/
5	/	/	/	/	/	/	/	/

**F41 Hochbau**

Insgesamt	0,6	3 492	-15,9	+0,8	3 396	-7,9	+0,5	/
1	9,4	(6 944)	(-10,9)	(+6,1)	6 669	+1,5	+3,4	/
2	19,3	4 096	-19,2	-5,6	4 000	-10,9	-4,6	/
3	59,5	2 973	-10,3	+7,7	2 894	-4,0	+7,3	/
4	10,2	(2 371)	(-13,3)	(-1,2)	(2 340)	(-3,5)	(-0,5)	/
5	1,7	(2 494)	(+7,5)	(+23,0)	(2 409)	(+11,6)	(+21,1)	/
Männer	92,4	3 488	-15,5	+1,1	3 387	-8,2	+0,9	/
1	9,1	(7 103)	(-8,1)	(+6,8)	(6 798)	(+1,7)	(+3,9)	/
2	19,6	4 117	-18,9	-6,0	4 017	-11,4	-4,6	/
3	58,7	2 959	-10,9	+8,3	2 876	-4,6	+7,8	/
4	10,9	(2 367)	(-13,5)	(-1,4)	(2 336)	(-3,7)	(-0,7)	/
5	1,8	(2 494)	(+6,4)	(+21,5)	(2 416)	(+11,2)	(+20,2)	/
Frauen	7,6	3 539	-18,5	-1,7	3 504	-4,6	-2,0	/
1	13,1	(5 590)	(-32,2)	(+1,7)	(5 577)	(-2,6)	(+1,6)	/
2	15,8	3 771	-24,5	-8,0	3 748	-10,8	-8,2	/
3	69,8	3 116	-4,6	+2,8	3 077	+1,9	+2,8	/
4	/	/	/	/	/	/	/	/
5	/	/	/	/	/	/	/	/

**F42 Tiefbau**

Insgesamt	0,5	3 423	-12,5	+5,5	3 277	-4,2	+3,5	/
1	9,5	/	/	/	(6 161)	(+13,9)	(+21,1)	/
2	25,2	(3 846)	(-20,2)	(-4,4)	(3 767)	(-11,0)	(-4,1)	/
3	41,3	2 982	-19,0	-1,1	2 898	-9,9	-1,2	/
4	20,8	2 418	-24,4	-8,3	2 311	-17,6	-10,4	/
5	3,2	/	/	/	/	/	/	/
Männer	95,6	3 427	-12,5	+5,6	3 274	-4,4	+3,4	/
1	9,8	/	/	/	(6 163)	(+14,2)	(+21,0)	/
2	25,0	/	/	/	/	/	/	/
3	40,5	2 981	-19,1	-1,2	2 892	-10,2	-1,4	/
4	21,5	2 417	-24,6	-8,4	(2 308)	(-17,9)	(-10,5)	/
5	3,3	/	/	/	/	/	/	/
Frauen	4,4	3 348	-11,9	+4,9	3 338	+1,7	+5,3	/
1	3,2	6 029	-4,2	+23,4	6 027	+0,3	+23,4	/
2	30,6	3 928	-15,5	+4,4	3 918	-1,0	+4,3	/
3	60,2	(2 995)	(-16,8)	(+0,9)	(2 984)	(-3,2)	(+1,7)	/
4	6,1	(2 515)	(-4,4)	(+1,7)	(2 514)	(+10,2)	(+1,7)	/
5	-	-	-	-	-	-	-	-

\*) Klassifikation der Wirtschaftszweige, Ausgabe 2008 (WZ 2008)

Noch: **5. Durchschnittliche Verdienste und Arbeitszeiten der Arbeitnehmerinnen und Arbeitnehmer im Produzierenden Gewerbe und im Dienstleistungsbereich\*) im I. Quartal 2015 nach Geschlecht und statistischen Leistungsgruppen**

Noch: **5.1 Vollzeitbeschäftigte nach Wirtschaftszweigen**

Geschlecht Leistungs- gruppe	Anteil der Arbeitnehmer/-innen an übergeordneter Zusammenfassung	Bezahlte Wochenarbeitszeit				Bruttostundenverdienst					
		I. Quartal 2015		Veränderung I. Quartal 2015 gegenüber dem		insgesamt			ohne Sonderzahlungen		
		Stunden	%	Vorquartal	entsprechenden Vorjahresquartal	I. Quartal 2015	Veränderung I. Quartal 2015 gegenüber dem		I. Quartal 2015	Veränderung I. Quartal 2015 gegenüber dem	
							Vorquartal	entsprechenden Vorjahresquartal		Vorquartal	entsprechenden Vorjahresquartal
%	Stunden	%		EUR	%		EUR	%			

noch: **F Baugewerbe**

F43 Vorbereitende Baustellenarbeiten, Bauinstallation und sonstiges Ausbaugewerbe

Insgesamt	3,4	38,8	-1,7	+2,8	17,88	-6,0	+0,6	17,44	+1,9	+1,3
1	7,2	40,0	-0,2	+1,3	34,12	-10,5	+1,4	32,77	-0,6	+3,5
2	15,1	39,8	+2,1	+4,2	20,83	-8,2	-0,6	20,24	+1,0	-
3	66,8	38,5	-2,5	+2,9	15,98	-5,8	+2,4	15,65	+1,2	+2,6
4	9,4	37,7	-4,1	-0,3	14,32	-8,2	+0,1	14,09	-0,3	+0,7
5	1,7	(40,6)	(+0,2)	(+10,9)	13,98	-14,3	-5,0	13,42	-4,5	-1,5
Männer	93,8	38,8	-1,8	+2,9	17,90	-6,7	+0,1	17,53	+1,6	+1,3
1	7,3	40,1	-0,2	+1,5	34,68	-11,2	+1,8	33,34	-1,4	+3,9
2	14,8	39,8	+2,1	+4,2	20,90	-8,4	-0,4	20,33	+0,7	+0,5
3	66,5	38,5	-2,5	+2,9	15,91	-6,7	+1,6	15,69	+0,9	+2,5
4	9,7	37,7	-4,1	-0,3	14,34	-9,0	-	14,12	-0,9	+0,7
5	1,8	(40,6)	(+0,2)	(+10,9)	13,98	-14,3	-4,9	13,42	-4,5	-1,5
Frauen	6,2	39,1	+0,3	+2,6	(17,70)	(+5,9)	(+8,1)	16,17	+7,4	+1,6
1	5,3	39,3	-0,8	-0,8	(22,43)	(-8,0)	(-13,0)	(20,60)	(+0,3)	(-10,7)
2	19,4	39,2	+0,3	+2,1	20,02	-2,5	-2,1	19,27	+8,3	-5,4
3	71,1	39,0	+0,5	+2,9	/	/	/	15,18	+5,3	+3,3
4	4,2	39,4	-1,5	+1,5	(13,62)	(+5,4)	(-0,1)	12,94	+6,1	-3,4
5	-	-	-	-	-	-	-	-	-	-

**G – S Dienstleistungsbereich**

Insgesamt	64,8	39,3	-0,3	-	22,33	-13,7	-0,2	21,21	-3,0	+0,3
1	13,0	39,8	-0,3	-0,3	41,40	-12,3	+2,0	37,92	-3,3	+2,0
2	28,8	39,3	-0,3	-	26,03	-14,3	-1,0	24,63	-3,9	+0,2
3	42,1	39,2	-0,3	-	17,50	-14,3	+0,3	16,96	-1,9	+0,6
4	11,2	39,6	-0,8	-	13,36	-10,7	+1,5	13,15	-	+1,5
5	4,9	38,0	-0,5	+0,3	10,95	-6,9	+3,4	10,83	+0,7	+3,2
Männer	62,7	39,5	-0,3	-	23,88	-12,5	-0,5	22,47	-3,1	+0,1
1	15,1	39,7	-0,3	-0,3	44,69	-11,2	+2,6	40,46	-2,5	+2,7
2	28,6	39,4	-	-	27,67	-13,1	-1,7	25,90	-4,1	-0,3
3	38,6	39,5	-0,3	-	18,03	-12,2	+0,7	17,41	-1,7	+0,6
4	12,6	40,1	-0,7	+0,3	13,38	-9,3	+1,6	13,17	-0,1	+1,6
5	5,1	38,1	-0,8	-	11,03	-5,7	+3,7	10,90	+0,2	+3,3
Frauen	37,3	38,9	-0,3	-	19,67	-16,1	+0,3	19,08	-2,6	+0,7
1	9,5	39,9	-0,3	-0,3	32,65	-15,2	+0,4	31,19	-5,1	+0,2
2	29,1	39,2	-	-	23,30	-16,5	+0,7	22,52	-3,3	+1,2
3	47,9	38,8	-	+0,3	16,76	-17,2	-0,4	16,35	-2,0	+0,5
4	9,0	38,5	-0,8	-0,5	13,31	-13,8	+1,3	13,09	-	+1,0
5	4,4	37,8	-	+0,5	10,80	-9,2	+3,2	10,69	+1,6	+3,2

**G Handel; Instandhaltung und Reparatur von Kraftfahrzeugen**

Insgesamt	12,8	39,1	-0,2	+0,1	21,02	-14,8	-5,2	19,78	-5,9	-2,6
1	8,3	39,1	+0,3	-	43,79	-16,8	-7,5	39,36	-5,7	-3,9
2	22,5	39,0	-	-	26,85	-14,3	-8,4	24,82	-7,7	-4,2
3	54,0	39,1	-0,3	+0,3	17,20	-12,0	-3,5	16,49	-3,5	-2,1
4	13,0	39,3	-0,8	-0,3	13,97	-9,5	+3,3	13,78	+1,5	+3,7
5	2,2	39,1	-1,5	-0,8	11,88	-19,3	+2,0	11,72	-2,8	+1,4
Männer	69,2	39,4	-	+0,3	22,51	-14,4	-5,3	21,05	-6,3	-3,0
1	9,7	39,2	+0,5	-	46,29	-15,0	-6,8	41,17	-4,3	-2,9
2	23,0	39,2	-	-	28,51	-13,9	-8,7	26,19	-8,3	-4,5
3	51,6	39,4	-0,3	+0,3	18,06	-10,9	-2,3	17,28	-3,3	-1,9
4	13,6	39,7	-1,0	-	14,12	-8,5	+3,3	13,93	+1,8	+3,8
5	2,1	39,3	-1,3	-0,5	12,24	-16,1	+0,7	12,04	-1,6	-
Frauen	30,8	38,5	-0,3	-0,3	17,59	-15,7	-4,0	16,87	-4,5	-1,0
1	5,0	38,7	+0,5	+0,3	32,79	-23,3	-5,0	31,41	-9,8	-4,6
2	21,3	38,6	-	+0,3	22,80	-15,6	-6,3	21,46	-6,2	-2,3
3	59,5	38,6	-	-	15,50	-14,5	-6,1	14,92	-3,6	-2,5
4	11,6	38,2	-0,8	-0,8	13,56	-11,9	+3,4	13,38	+1,1	+3,8
5	2,5	38,7	-1,8	-1,3	11,21	-25,2	+4,3	11,10	-5,0	+3,7

\*) Klassifikation der Wirtschaftszweige, Ausgabe 2008 (WZ 2008)

Noch: **5. Durchschnittliche Verdienste und Arbeitszeiten der Arbeitnehmerinnen und Arbeitnehmer im Produzierenden Gewerbe und im Dienstleistungsbereich\*) im I. Quartal 2015 nach Geschlecht und statistischen Leistungsgruppen**

Noch: **5.1 Vollzeitbeschäftigte nach Wirtschaftszweigen**

Geschlecht Leistungs- gruppe	Anteil der Arbeit- nehmer/ -innen an über- geordneter Zusammen- fassung	Bruttomonatsverdienst						Sonder- zahlungen
		insgesamt			ohne Sonderzahlungen			
		I. Quartal 2015	Veränderung I. Quartal 2015 gegenüber dem		I. Quartal 2015	Veränderung I. Quartal 2015 gegenüber dem		
			Vorquartal	entsprechen- den Vorjahres- quartal		Vorquartal	entsprechen- den Vorjahres- quartal	
%	EUR	%		EUR	%		EUR	

noch: **F Baugewerbe**

F43 Vorbereitende Baustellenarbeiten, Bauinstallation und sonstiges Ausbaugewerbe

Insgesamt	3,4	3 015	-7,6	+3,4	2 940	+0,1	+4,2	/
1	7,2	5 934	-10,8	+2,6	5 698	-0,8	+4,8	/
2	15,1	3 599	-6,4	+3,3	3 498	+3,1	+4,0	/
3	66,8	2 677	-8,1	+5,5	2 622	-1,2	+5,7	/
4	9,4	(2 346)	(-12,0)	(-0,3)	(2 308)	(-4,4)	(+0,3)	/
5	1,7	(2 468)	(-14,1)	(+5,5)	2 369	-4,2	+9,3	/
Männer	93,8	3 015	-8,4	+3,0	2 953	-0,3	+4,2	/
1	7,3	6 036	-11,5	+3,2	5 804	-1,6	+5,3	/
2	14,8	3 616	-6,5	+3,7	3 517	+2,9	+4,7	/
3	66,5	2 663	-9,1	+4,7	2 625	-1,8	+5,6	/
4	9,7	(2 346)	(-12,8)	(-0,3)	(2 311)	(-5,0)	(+0,4)	/
5	1,8	(2 468)	(-14,1)	(+5,6)	2 369	-4,2	+9,4	/
Frauen	6,2	(3 003)	(+5,9)	(+10,7)	2 744	+7,5	+4,1	/
1	5,3	(3 826)	(-8,9)	(-13,8)	3 514	-0,6	-11,5	/
2	19,4	3 406	-2,3	-0,3	3 279	+8,6	-3,6	/
3	71,1	/	/	/	2 572	+5,8	+6,4	/
4	4,2	(2 333)	(+3,9)	(+1,4)	2 216	+4,5	-2,0	/
5	-	-	-	-	-	-	-	-

**G – S Dienstleistungsbereich**

Insgesamt	64,8	3 812	-13,9	-0,2	3 622	-3,2	+0,3	(190)
1	13,0	7 150	-12,5	+1,7	6 550	-3,6	+1,7	/
2	28,8	4 448	-14,4	-0,9	4 209	-3,9	+0,2	/
3	42,1	2 979	-14,5	+0,3	2 888	-2,2	+0,6	/
4	11,2	2 301	-11,3	+1,7	2 265	-0,6	+1,6	(36)
5	4,9	1 809	-7,4	+3,7	1 789	+0,1	+3,5	(20)
Männer	62,7	4 100	-12,8	-0,5	3 857	-3,5	+0,1	(243)
1	15,1	7 713	-11,4	+2,4	6 983	-2,7	+2,5	/
2	28,6	4 739	-13,2	-1,7	4 435	-4,2	-0,3	/
3	38,6	3 092	-12,6	+0,5	2 987	-2,2	+0,6	/
4	12,6	2 331	-10,0	+1,9	2 296	-0,7	+2,0	(36)
5	5,1	1 828	-6,4	+3,7	1 807	-0,5	+3,6	/
Frauen	37,3	3 328	-16,2	+0,3	3 228	-2,7	+0,7	(100)
1	9,5	5 654	-15,6	-0,1	5 400	-5,6	-0,3	/
2	29,1	3 967	-16,6	+0,7	3 835	-3,4	+1,2	/
3	47,9	2 826	-17,2	-0,2	2 755	-2,2	+0,6	/
4	9,0	2 228	-14,3	+0,9	2 192	-0,6	+0,6	/
5	4,4	1 773	-9,2	+3,7	1 755	+1,6	+3,7	/

**G Handel; Instandhaltung und Reparatur von Kraftfahrzeugen**

Insgesamt	12,8	3 572	-15,0	-5,1	3 362	-6,1	-2,5	/
1	8,3	7 437	-16,5	-7,5	6 685	-5,4	-3,9	/
2	22,5	4 551	-14,3	-8,3	4 207	-7,7	-4,1	/
3	54,0	2 923	-12,2	-3,3	2 802	-3,6	-1,9	/
4	13,0	2 384	-10,3	+3,0	2 352	+0,6	+3,5	/
5	2,2	2 016	-20,5	+1,2	1 988	-4,4	+0,6	/
Männer	69,2	3 850	-14,6	-5,2	3 601	-6,4	-2,8	/
1	9,7	7 879	-14,7	-6,9	7 008	-3,9	-3,0	/
2	23,0	4 853	-13,8	-8,7	4 458	-8,3	-4,4	/
3	51,6	3 092	-11,0	-2,0	2 958	-3,5	-1,6	/
4	13,6	2 434	-9,5	+3,4	2 401	+0,7	+3,8	/
5	2,1	2 088	-17,3	+0,1	2 054	-3,0	-0,5	/
Frauen	30,8	2 947	-15,8	-4,1	2 826	-4,6	-1,1	/
1	5,0	5 514	-22,9	-4,7	5 282	-9,4	-4,3	/
2	21,3	3 824	-15,6	-6,0	3 601	-6,1	-2,0	/
3	59,5	2 597	-14,5	-6,1	2 501	-3,7	-2,6	/
4	11,6	2 251	-12,5	+2,7	2 221	+0,5	+3,1	/
5	2,5	1 883	-26,6	+3,0	1 866	-6,7	+2,5	/

\*) Klassifikation der Wirtschaftszweige, Ausgabe 2008 (WZ 2008)



Noch: **5. Durchschnittliche Verdienste und Arbeitszeiten der Arbeitnehmerinnen und Arbeitnehmer im Produzierenden Gewerbe und im Dienstleistungsbereich\*) im I. Quartal 2015 nach Geschlecht und statistischen Leistungsgruppen**

Noch: **5.1 Vollzeitbeschäftigte nach Wirtschaftszweigen**

Geschlecht Leistungs- gruppe	Anteil der Arbeitnehmer/-innen an übergeordneter Zusammenfassung	Bezahlte Wochenarbeitszeit			Bruttostundenverdienst							
		I. Quartal 2015	Veränderung I. Quartal 2015 gegenüber dem		I. Quartal 2015	insgesamt		ohne Sonderzahlungen		I. Quartal 2015	Veränderung I. Quartal 2015 gegenüber dem	
			Vorquartal	entsprechenden Vorjahresquartal		Vorquartal	entsprechenden Vorjahresquartal	Vorquartal	entsprechenden Vorjahresquartal		Vorquartal	entsprechenden Vorjahresquartal

noch: **G Handel; Instandhaltung und Reparatur von Kraftfahrzeugen**

G45 Handel mit Kraftfahrzeugen; Instandhaltung und Reparatur von Kraftfahrzeugen

Insgesamt	2,0	38,8	-0,8	-0,1	(21,29)	(-2,0)	(-1,3)	20,00	+2,3	+6,8
1	9,3	38,5	-1,0	-0,8	/	/	(37,64)	(+2,9)	(+13,2)	
2	21,2	38,8	-1,3	-0,8	(23,33)	(-10,3)	(-0,2)	21,99	-5,6	+1,9
3	61,1	38,8	-0,5	+0,5	17,93	-7,0	-0,7	17,49	+0,1	+2,3
4	7,2	38,4	-2,8	-3,3	(14,21)	(+7,0)	(+26,1)	(14,02)	(+11,5)	(+26,5)
5	1,2	37,7	-1,3	-1,3	12,87	+5,2	+14,0	12,61	+11,8	+11,7
Männer	87,0	38,9	-0,8	+0,3	(21,75)	(-0,8)	(+0,7)	20,32	+2,5	+7,5
1	10,2	38,5	-1,0	-0,8	/	/	(37,80)	(+3,1)	(+14,1)	
2	21,0	39,1	-1,0	-0,8	(23,69)	(-9,5)	(+0,2)	22,18	-5,9	+2,5
3	60,4	38,9	-0,5	+0,8	18,08	-6,6	+3,4	17,64	+0,1	+2,5
4	7,2	38,4	-3,0	-3,3	/	/	/	/	/	/
5	1,2	37,6	-1,8	-1,8	12,94	+6,1	+15,6	(12,64)	(+12,7)	(+13,0)
Frauen	13,0	38,0	-1,0	-1,3	(18,18)	(-10,8)	(-15,3)	(17,80)	(+0,3)	(+1,7)
1	/	/	/	/	/	/	/	/	/	/
2	22,3	37,3	-1,6	-0,8	(20,96)	(-16,2)	(-3,9)	(20,75)	(-4,0)	(-2,8)
3	66,4	38,3	-0,5	-1,0	(16,98)	(-9,2)	(-22,2)	(16,60)	(+0,5)	(+2,1)
4	6,6	38,2	-2,1	-3,5	12,33	-3,1	+17,9	12,16	+0,7	+17,4
5	1,2	38,2	+0,5	+2,7	12,38	-0,6	-6,8	12,37	+5,1	-6,9

G46 Großhandel (ohne Handel mit Kraftfahrzeugen)

Insgesamt	6,2	39,4	+0,2	+0,5	23,29	-19,8	-8,9	21,56	-10,3	-6,9
1	8,4	39,4	+1,0	+0,5	49,14	-16,6	+2,0	44,76	-0,6	+1,5
2	22,6	39,2	+0,8	+1,0	30,85	-18,2	-14,6	27,52	-13,6	-10,1
3	50,4	39,5	+0,3	+0,5	19,02	-14,6	-6,4	17,88	-5,7	-5,0
4	15,4	39,7	-0,5	+0,5	14,52	-11,9	+1,8	14,34	+0,9	+2,4
5	3,2	39,4	-1,0	-0,3	(11,82)	(-24,0)	(-)	(11,71)	(-5,1)	(-0,3)
Männer	75,2	39,7	+0,3	+0,8	24,42	-18,8	-8,0	22,54	-9,7	-6,4
1	9,7	39,4	+0,8	+0,3	50,82	-15,8	+2,9	45,96	+0,2	+2,0
2	23,5	39,4	+0,8	+1,3	31,89	-16,9	-13,7	28,43	-12,8	-9,3
3	47,9	39,8	+0,3	+0,5	19,54	-12,5	-4,5	18,36	-4,5	-4,1
4	16,3	40,0	-0,5	+0,8	14,50	-10,1	+2,2	14,33	+1,6	+2,8
5	2,6	40,0	+0,3	+0,5	(12,19)	(-21,2)	(-2,6)	(12,05)	(-4,0)	(-3,1)
Frauen	24,8	38,6	-	-	19,74	-22,6	-11,9	18,49	-11,6	-8,2
1	4,4	38,9	+0,5	+0,5	37,80	-20,9	-4,4	36,66	-5,1	-1,4
2	20,0	38,5	+0,3	+0,5	(27,06)	(-23,0)	(-18,2)	24,17	-16,7	-13,5
3	57,9	38,7	-	+0,3	17,67	-20,0	-11,3	16,64	-8,7	-7,6
4	12,8	38,3	-0,3	-	(14,61)	(-19,7)	(-0,7)	(14,40)	(-2,3)	(+0,3)
5	4,9	38,6	-2,3	-1,5	11,18	-28,8	+3,4	11,15	-6,5	+3,6

G47 Einzelhandel (ohne Handel mit Kraftfahrzeugen)

Insgesamt	4,5	38,8	-0,5	-0,5	17,74	-9,8	+1,7	17,21	-1,0	+2,6
1	7,6	39,0	+0,5	-	(34,74)	(-15,8)	(-14,4)	32,04	-10,0	-12,8
2	22,8	38,8	-0,5	-1,0	(22,79)	(-4,5)	(+12,2)	(22,27)	(+6,6)	(+12,6)
3	55,9	38,8	-0,5	-0,3	14,56	-13,2	-3,0	14,25	-4,4	-2,1
4	12,3	38,8	-1,0	-0,5	12,93	-5,1	+5,0	12,73	+2,5	+4,9
5	1,4	38,4	-3,5	-1,5	11,72	+1,3	+6,5	11,39	+3,4	+5,5
Männer	52,9	39,0	-1,0	-0,8	(19,29)	(-9,6)	(-1,3)	(18,63)	(-2,2)	(+0,5)
1	9,4	39,2	+0,5	-	(37,40)	(-12,6)	(-16,9)	(34,07)	(-9,0)	(-14,8)
2	23,3	38,8	-1,0	-2,0	(24,93)	(-2,5)	(+11,9)	(24,36)	(+8,0)	(+12,6)
3	52,3	39,1	-0,8	-0,5	15,35	-13,7	-5,3	15,02	-6,2	-3,4
4	13,2	39,3	-1,3	-0,3	13,04	-5,6	+3,2	12,81	+1,0	+3,5
5	1,7	38,0	-5,2	-2,6	12,04	+2,4	+7,1	11,72	+3,9	+6,7
Frauen	47,1	38,6	-	-	15,97	-9,8	+7,0	15,60	+1,2	+6,4
1	5,6	38,7	+0,8	+0,5	29,63	-20,9	+1,6	28,16	-9,4	-0,5
2	22,2	38,8	-	-	20,25	-7,4	+13,8	19,80	+4,7	+13,9
3	59,9	38,5	-0,3	-0,3	13,77	-12,2	+0,3	13,49	-1,7	-0,1
4	11,3	38,1	-0,8	-1,3	12,78	-4,7	+7,1	12,63	+4,0	+6,9
5	1,0	39,0	+0,3	-0,3	(11,14)	(+0,9)	(+9,6)	(10,76)	(+4,3)	(+6,2)

\*) Klassifikation der Wirtschaftszweige, Ausgabe 2008 (WZ 2008)

Noch: **5. Durchschnittliche Verdienste und Arbeitszeiten der Arbeitnehmerinnen und Arbeitnehmer im Produzierenden Gewerbe und im Dienstleistungsbereich\*) im I. Quartal 2015 nach Geschlecht und statistischen Leistungsgruppen**

Noch: **5.1 Vollzeitbeschäftigte nach Wirtschaftszweigen**

Geschlecht Leistungs- gruppe	Anteil der Arbeit- nehmer/ -innen an über- geordneter Zusammen- fassung	Bruttomonatsverdienst						Sonder- zahlungen
		insgesamt			ohne Sonderzahlungen			
		I. Quartal 2015	Veränderung I. Quartal 2015 gegenüber dem		I. Quartal 2015	Veränderung I. Quartal 2015 gegenüber dem		
			Vorquartal	entsprechen- den Vorjahres- quartal		Vorquartal	entsprechen- den Vorjahres- quartal	
%	EUR	%		EUR	%		EUR	

noch: **G Handel; Instandhaltung und Reparatur von Kraftfahrzeugen**

G45 Handel mit Kraftfahrzeugen; Instandhaltung und Reparatur von Kraftfahrzeugen

Insgesamt	2,0	(3 586)	(-2,8)	(-1,3)	3 369	+1,5	+6,7	/
1	9,3	/	/	/	(6 290)	(+1,8)	(+12,3)	/
2	21,2	(3 935)	(-11,3)	(-0,9)	3 708	-6,7	+1,1	/
3	61,1	3 026	-7,3	-0,1	2 953	-0,3	+3,0	/
4	7,2	(2 371)	(+4,0)	(+22,2)	(2 338)	(+8,4)	(+22,5)	/
5	1,2	2 107	+3,7	+12,3	(2 064)	(+10,1)	(+10,0)	/
Männer	87,0	(3 673)	(-1,6)	(+0,9)	3 432	+1,7	+7,6	/
1	10,2	/	/	/	(6 323)	(+2,0)	(+13,1)	/
2	21,0	(4 020)	(-10,5)	(-0,6)	3 763	-7,0	+1,7	/
3	60,4	3 060	-6,9	+4,3	2 984	-0,2	+3,3	/
4	7,2	(2 415)	(+4,7)	(+23,0)	(2 382)	(+9,2)	(+23,5)	/
5	1,2	(2 114)	(+4,2)	(+13,6)	(2 065)	(+10,7)	(+11,0)	/
Frauen	13,0	(3 003)	(-11,7)	(-16,4)	(2 940)	(-0,7)	(+0,3)	/
1	/	/	/	/	/	/	/	/
2	22,3	(3 397)	(-17,6)	(-4,7)	(3 364)	(-5,6)	(-3,5)	/
3	66,4	(2 823)	(-9,8)	(-23,1)	(2 759)	(-0,1)	(+0,8)	/
4	6,6	(2 044)	(-5,1)	(+13,5)	(2 017)	(-1,3)	(+13,1)	/
5	1,2	2 057	+0,1	-4,2	2 056	+5,9	-4,3	/

G46 Großhandel (ohne Handel mit Kraftfahrzeugen)

Insgesamt	6,2	3 990	-19,7	-8,4	3 694	-10,1	-6,4	/
1	8,4	8 403	-15,8	+2,3	7 654	+0,2	+1,8	/
2	22,6	5 255	-17,6	-13,7	4 687	-13,1	-9,2	/
3	50,4	3 263	-14,4	-5,9	3 067	-5,6	-4,6	/
4	15,4	2 505	-12,4	+2,3	2 474	+0,5	+3,0	/
5	3,2	(2 025)	(-24,6)	(-0,2)	(2 008)	(-5,8)	(-0,4)	/
Männer	75,2	4 213	-18,5	-7,3	3 890	-9,3	-5,7	/
1	9,7	8 707	-15,0	+3,2	7 874	+1,1	+2,3	/
2	23,5	5 458	-16,3	-12,6	4 866	-12,2	-8,2	/
3	47,9	3 379	-12,3	-4,0	3 174	-4,4	-3,7	/
4	16,3	2 524	-10,4	+3,1	2 494	+1,3	+3,7	/
5	2,6	(2 118)	(-21,0)	(-2,1)	(2 092)	(-3,9)	(-2,6)	/
Frauen	24,8	3 312	-22,7	-11,8	3 101	-11,7	-8,1	/
1	4,4	6 386	-20,4	-3,9	6 193	-4,6	-0,9	/
2	20,0	4 532	-22,7	-17,7	4 048	-16,4	-13,0	/
3	57,9	2 970	-20,0	-11,1	2 796	-8,7	-7,4	/
4	12,8	(2 433)	(-20,0)	(-0,6)	(2 397)	(-2,6)	(+0,4)	/
5	4,9	(1 874)	(-30,5)	(+1,8)	(1 870)	(-8,6)	(+2,1)	/

G47 Einzelhandel (ohne Handel mit Kraftfahrzeugen)

Insgesamt	4,5	2 991	-10,2	+1,2	2 903	-1,4	+2,1	/
1	7,6	(5 889)	(-15,4)	(-14,4)	(5 433)	(-9,6)	(-12,7)	/
2	22,8	(3 844)	(-4,9)	(+11,0)	(3 756)	(+6,1)	(+11,5)	/
3	55,9	2 454	-13,6	-3,3	2 403	-4,8	-2,4	/
4	12,3	2 180	-6,0	+4,4	2 146	+1,5	+4,3	/
5	1,4	1 954	-2,3	+4,8	1 898	-0,3	+3,7	/
Männer	52,9	(3 272)	(-10,3)	(-2,0)	(3 160)	(-2,9)	(-0,3)	/
1	9,4	(6 370)	(-12,2)	(-16,9)	(5 803)	(-8,5)	(-14,8)	/
2	23,3	(4 208)	(-3,2)	(+9,8)	(4 110)	(+7,0)	(+10,5)	/
3	52,3	2 605	-14,4	-5,8	2 549	-6,9	-3,9	/
4	13,2	2 228	-6,9	+2,9	2 188	-0,3	+3,1	/
5	1,7	1 989	-3,0	+4,5	1 937	-1,5	+4,1	/
Frauen	47,1	2 676	-9,8	+6,8	2 614	+1,1	+6,3	/
1	5,6	(4 981)	(-20,3)	(+2,2)	4 733	-8,8	+0	/
2	22,2	3 415	-7,2	+13,9	3 338	+4,7	+13,9	/
3	59,9	2 307	-12,2	+0,3	2 260	-1,7	-0,1	/
4	11,3	2 117	-5,5	+6,0	2 092	+3,1	+5,7	/
5	1,0	(1 887)	(+1,1)	(+9,3)	1 824	+4,6	+5,9	/

\*) Klassifikation der Wirtschaftszweige, Ausgabe 2008 (WZ 2008)

Noch: **5. Durchschnittliche Verdienste und Arbeitszeiten der Arbeitnehmerinnen und Arbeitnehmer im Produzierenden Gewerbe und im Dienstleistungsbereich\*) im I. Quartal 2015 nach Geschlecht und statistischen Leistungsgruppen**

Noch: **5.1 Vollzeitbeschäftigte nach Wirtschaftszweigen**

Geschlecht Leistungs- gruppe	Anteil der Arbeitnehmer/-innen an übergeordneter Zusammenfassung	Bezahlte Wochenarbeitszeit				Bruttostundenverdienst					
		I. Quartal 2015	Veränderung I. Quartal 2015 gegenüber dem		I. Quartal 2015	insgesamt		ohne Sonderzahlungen			
			Vorquartal	entsprechenden Vorjahresquartal		I. Quartal 2015	Veränderung I. Quartal 2015 gegenüber dem		I. Quartal 2015	Veränderung I. Quartal 2015 gegenüber dem	
							Vorquartal	entsprechenden Vorjahresquartal		Vorquartal	entsprechenden Vorjahresquartal
%	Stunden	%		EUR	%		EUR	%			

**H Verkehr und Lagerei**

Insgesamt	6,4	40,2	-0,7	-0,8	17,17	-15,4	-1,8	16,58	-2,9	-1,2
1	5,8	39,2	-0,3	-	41,19	-26,1	-4,9	38,34	-4,2	-0,1
2	12,1	39,2	-1,3	-0,5	23,92	-18,2	-2,1	22,82	-4,8	-2,9
3	48,1	40,3	-0,2	-1,2	15,86	-14,0	-1,1	15,37	-2,7	-1,2
4	26,5	41,3	-1,2	-0,7	13,04	-7,6	+1,8	12,82	+0,1	+1,7
5	7,6	38,7	+0,8	+1,6	11,85	-6,6	-3,7	11,77	-1,3	-3,0
Männer	82,6	40,5	-0,7	-0,7	17,23	-15,1	-1,3	16,67	-2,6	-0,6
1	6,0	39,2	-0,3	-	42,21	-26,1	-5,5	39,58	-3,9	-
2	10,9	39,4	-1,0	-0,3	24,55	-18,5	-1,5	23,46	-4,9	-2,3
3	48,1	40,5	-0,5	-1,5	15,86	-13,3	-0,6	15,39	-2,2	-0,7
4	28,1	41,6	-1,2	-0,5	13,05	-8,2	+1,7	12,84	-0,5	+1,8
5	7,0	38,6	+0,5	+1,8	12,00	-5,8	-1,1	11,92	-0,6	-0,6
Frauen	17,4	39,0	-0,3	-0,5	16,88	-17,0	-4,1	16,15	-4,6	-4,2
1	4,9	39,0	-0,5	-0,5	(35,22)	(-25,6)	(-0,8)	31,13	-6,0	-1,5
2	17,7	38,7	-1,5	-0,8	22,07	-16,7	-3,0	20,95	-4,0	-3,6
3	48,2	39,1	+0,3	-0,5	15,87	-17,6	-3,4	15,29	-5,4	-3,4
4	18,6	39,0	-1,0	-1,5	12,90	-2,3	+1,7	12,67	+5,2	+1,1
5	10,6	38,9	+0,5	+0,8	(11,37)	(-9,0)	(-12,1)	(11,32)	(-3,5)	(-11,2)

**H49 Landverkehr und Transport in Rohrfernleitungen**

Insgesamt	2,5	40,9	-1,6	-0,6	16,22	-8,1	+5,1	15,67	+1,7	+3,4
1	5,6	39,0	+0,3	+1,3	38,47	-18,3	+0,6	36,86	-0,9	+0,3
2	11,8	39,2	-3,2	-1,3	22,11	-15,3	+3,1	20,76	-2,5	-0,7
3	46,2	40,8	-1,9	-1,2	15,44	-12,5	+0,8	14,94	-2,2	-1,3
4	33,4	42,3	-0,2	+0,7	12,33	-4,5	+2,5	12,10	-0,2	+2,0
5	3,0	(38,4)	(-1,0)	(+4,6)	(11,07)	(-4,3)	(-2,9)	(11,01)	(+2,7)	(-1,7)
Männer	89,0	41,2	-1,4	-0,5	15,99	-7,9	+4,6	15,48	+1,5	+3,1
1	5,2	39,0	+0,3	+1,0	39,36	-15,9	+0,5	(37,69)	(-0,9)	(+0,2)
2	9,4	39,6	-2,9	-1,0	22,35	-14,6	+4,0	(21,04)	(-1,8)	(+0,3)
3	46,9	40,9	-2,2	-1,7	15,45	-12,2	+0,8	14,95	-1,9	-1,4
4	35,3	42,5	-	+1,0	12,32	-4,3	+2,5	12,10	-0,3	+2,2
5	3,2	(38,5)	(-1,3)	(+4,6)	(11,10)	(-4,0)	(-2,6)	(11,04)	(+2,9)	(-1,4)
Frauen	11,0	39,1	-0,3	-	18,20	-12,9	+6,9	(17,36)	(+1,8)	(+4,3)
1	8,5	38,9	-0,3	+1,6	34,01	-30,2	+2,8	32,72	-0,2	+1,9
2	31,3	38,4	-2,5	-0,3	21,48	-16,9	+1,2	(20,05)	(-3,7)	(-2,7)
3	41,0	39,3	+1,0	+0,3	15,33	-15,5	+0,7	14,80	-5,2	-0,8
4	17,8	40,1	-	-0,5	12,42	-7,5	+0,8	12,01	+0,7	-1,2
5	1,4	35,9	-0,3	+2,9	(10,50)	(-11,1)	(-8,0)	(10,46)	(-)	(-6,2)

**H50 Schifffahrt**

Insgesamt	0	39,2	-0,5	-1,3	25,40	-15,9	+5,3	24,74	+2,1	+2,9
1	19,4	39,4	-	-0,3	39,00	-15,1	+5,1	37,06	+3,1	+0,5
2	33,2	39,2	+0,3	+0,3	25,36	-24,1	+1,2	25,24	-2,5	+1,1
3	44,7	39,1	-1,0	-2,5	(20,07)	(-19,5)	(+0,7)	(19,52)	(-5,2)	(-1,9)
4	/	/	/	/	/	/	/	/	/	/
5	-	-	-	-	-	-	-	-	-	-
Männer	75,7	39,4	-0,3	-1,3	26,81	-15,3	+7,8	26,07	+3,6	+5,2
1	22,1	39,4	-	-0,5	39,98	-14,4	+5,0	(38,07)	(+3,9)	(+0,7)
2	38,7	39,2	+0,3	-	25,41	-24,4	+1,2	25,27	-2,7	+1,0
3	36,2	39,5	-1,0	-3,2	(21,09)	(-18,0)	(+6,4)	(20,38)	(-3,3)	(+3,1)
4	/	/	/	/	/	/	/	/	/	/
5	-	-	-	-	-	-	-	-	-	-
Frauen	24,3	38,5	-1,0	-1,0	20,93	-19,2	-3,3	(20,49)	(-4,4)	(-5,3)
1	10,8	39,0	-0,5	-0,3	32,69	-19,1	+7,8	30,53	-1,5	+1,3
2	16,2	38,7	-0,3	-0,3	(24,99)	(-22,2)	(+1,5)	(24,99)	(-1,5)	(+1,5)
3	71,1	38,4	-1,0	-1,3	18,42	-22,4	-8,6	18,13	-8,7	-10,0
4	/	/	/	/	/	/	/	/	/	/
5	-	-	-	-	-	-	-	-	-	-

\*) Klassifikation der Wirtschaftszweige, Ausgabe 2008 (WZ 2008)

Noch: **5. Durchschnittliche Verdienste und Arbeitszeiten der Arbeitnehmerinnen und Arbeitnehmer im Produzierenden Gewerbe und im Dienstleistungsbereich\*) im I. Quartal 2015 nach Geschlecht und statistischen Leistungsgruppen**

Noch: **5.1 Vollzeitbeschäftigte nach Wirtschaftszweigen**

Geschlecht Leistungs- gruppe	Anteil der Arbeit- nehmer/ -innen an über- geordneter Zusammen- fassung	Bruttomonatsverdienst						Sonder- zahlungen
		insgesamt				ohne Sonderzahlungen		
		I. Quartal 2015	Veränderung I. Quartal 2015 gegenüber dem		I. Quartal 2015	Veränderung I. Quartal 2015 gegenüber dem		
			Vorquartal	entsprechen- den Vorjahres- quartal		Vorquartal	entsprechen- den Vorjahres- quartal	
%	EUR	%		EUR	%		EUR	

**H Verkehr und Lagerei**

Insgesamt	6,4	3 002	-16,0	-2,6	2 899	-3,6	-2,0	/
1	5,8	7 018	-26,1	-4,9	6 533	-4,3	-0,1	/
2	12,1	4 077	-19,1	-2,5	3 890	-5,9	-3,3	/
3	48,1	2 777	-14,3	-2,3	2 690	-3,1	-2,4	/
4	26,5	2 339	-8,7	+0,9	2 302	-1,1	+1,1	/
5	7,6	1 990	-6,0	-2,1	1 978	-0,7	-1,5	/
Männer	82,6	3 032	-15,7	-2,2	2 933	-3,3	-1,4	/
1	6,0	7 198	-26,1	-5,5	6 749	-4,0	+0	/
2	10,9	4 202	-19,3	-1,8	4 015	-5,9	-2,7	/
3	48,1	2 793	-13,7	-1,9	2 709	-2,7	-2,1	/
4	28,1	2 360	-9,3	+1,2	2 323	-1,6	+1,4	/
5	7,0	2 012	-5,2	+0,7	1 998	-	+1,2	/
Frauen	17,4	2 861	-17,2	-4,7	2 737	-4,7	-4,7	/
1	4,9	(5 971)	(-25,8)	(-1,3)	5 278	-6,3	-2,0	/
2	17,7	3 714	-17,8	-3,6	3 524	-5,3	-4,3	/
3	48,2	2 699	-17,3	-3,8	2 599	-5,2	-3,8	/
4	18,6	2 189	-3,1	+0,3	2 150	+4,4	-0,3	/
5	10,6	(1 924)	(-8,4)	(-11,3)	1 914	-2,8	-10,5	/

**H49 Landverkehr und Transport in Rohrfernleitungen**

Insgesamt	2,5	2 886	-9,6	+4,5	2 788	+0,1	+2,8	/
1	5,6	6 519	-18,2	+1,8	6 247	-0,7	+1,5	/
2	11,8	(3 766)	(-18,0)	(+1,9)	(3 536)	(-5,7)	(-1,9)	(230)
3	46,2	2 735	-14,2	-0,7	2 646	-4,1	-2,7	/
4	33,4	2 268	-4,6	+3,3	2 225	-0,4	+2,9	/
5	3,0	(1 845)	(-5,5)	(+1,5)	(1 835)	(+1,5)	(+2,7)	/
Männer	89,0	2 860	-9,4	+4,1	2 768	-0,1	+2,5	/
1	5,2	6 674	-15,7	+1,6	6 391	-0,6	+1,4	/
2	9,4	(3 842)	(-17,2)	(+2,8)	(3 615)	(-4,9)	(-0,9)	/
3	46,9	2 747	-14,1	-0,8	2 659	-4,0	-2,9	/
4	35,3	2 275	-4,4	+3,6	2 234	-0,3	+3,2	/
5	3,2	(1 857)	(-5,3)	(+1,8)	(1 846)	(+1,4)	(+3,0)	/
Frauen	11,0	3 090	-13,2	+6,7	(2 947)	(+1,4)	(+4,1)	/
1	8,5	5 746	-30,4	+4,4	5 528	-0,5	+3,5	/
2	31,3	3 580	-19,2	+0,7	(3 342)	(-6,3)	(-3,1)	/
3	41,0	2 618	-14,6	+1,0	2 528	-4,1	-0,5	/
4	17,8	2 165	-7,5	+0,3	2 094	+0,7	-1,8	/
5	1,4	(1 639)	(-11,2)	(-5,2)	(1 632)	(-0,1)	(-3,4)	/

**H50 Schifffahrt**

Insgesamt	0	4 322	-16,3	+4,0	4 209	+1,6	+1,6	/
1	19,4	6 675	-15,2	+4,7	6 343	+3,0	+0,2	/
2	33,2	4 315	-24,0	+1,3	4 293	-2,3	+1,2	/
3	44,7	(3 406)	(-20,5)	(-2,0)	(3 313)	(-6,3)	(-4,5)	/
4	/	/	/	/	/	/	/	/
5	-	-	-	-	-	-	-	-
Männer	75,7	4 584	-15,6	+6,4	4 458	+3,2	+3,9	/
1	22,1	6 852	-14,4	+4,7	6 525	+3,9	+0,3	/
2	38,7	4 329	-24,1	+1,3	4 305	-2,4	+1,2	/
3	36,2	(3 619)	(-18,9)	(+3,0)	(3 497)	(-4,4)	(-0,1)	/
4	/	/	/	/	/	/	/	/
5	-	-	-	-	-	-	-	-
Frauen	24,3	(3 505)	(-19,9)	(-4,3)	(3 432)	(-5,3)	(-6,2)	/
1	10,8	5 543	-19,5	+7,6	5 177	-2,0	+1,1	/
2	16,2	(4 205)	(-22,3)	(+1,4)	(4 205)	(-1,6)	(+1,4)	-
3	71,1	3 070	-23,4	-9,8	(3 022)	(-9,8)	(-11,2)	/
4	/	/	/	/	/	/	/	/
5	-	-	-	-	-	-	-	-

\*) Klassifikation der Wirtschaftszweige, Ausgabe 2008 (WZ 2008)

Noch: **5. Durchschnittliche Verdienste und Arbeitszeiten der Arbeitnehmerinnen und Arbeitnehmer im Produzierenden Gewerbe und im Dienstleistungsbereich\*) im I. Quartal 2015 nach Geschlecht und statistischen Leistungsgruppen**

Noch: **5.1 Vollzeitbeschäftigte nach Wirtschaftszweigen**

Geschlecht Leistungs- gruppe	Anteil der Arbeitnehmer/-innen an übergeordneter Zusammenfassung	Bezahlte Wochenarbeitszeit				Bruttostundenverdienst					
		I. Quartal 2015		Veränderung I. Quartal 2015 gegenüber dem Vorquartal		insgesamt			ohne Sonderzahlungen		
						I. Quartal 2015		Veränderung I. Quartal 2015 gegenüber dem Vorquartal		I. Quartal 2015	
		%	Stunden	%		EUR	%		EUR	%	

noch: **H Verkehr und Lagerei**

H51 Luftfahrt

Insgesamt	0,1	39,1	+0,1	-0,9	27,54	-3,4	+10,2	26,87	+3,1	+10,2
1	19,4	39,4	-1,0	-2,7	50,50	+7,0	+15,3	49,33	+12,8	+15,1
2	26,4	39,1	-	-	(29,27)	(-5,9)	(+14,6)	(28,77)	(+4,6)	(+15,8)
3	31,4	38,9	+0,3	-1,3	(18,67)	(-7,2)	(+7,5)	(18,00)	(-3,7)	(+6,1)
4	20,4	39,0	+1,3	+2,4	(18,38)	(-4,1)	(-9,5)	(17,91)	(+3,5)	(-9,4)
5	2,4	39,6	-	-0,3	(14,36)	(-8,6)	(+33,6)	(14,00)	(+1,4)	(+37,3)
Männer	57,3	39,1	-0,8	-1,8	33,93	-1,4	+10,5	33,16	+5,7	+10,6
1	30,2	39,4	-1,3	-2,7	52,86	+7,9	+15,9	51,63	+13,7	+15,6
2	35,7	39,1	-	-	(30,64)	(-6,6)	(+14,8)	(30,16)	(+4,9)	(+16,2)
3	22,6	38,9	-0,8	-2,8	(21,21)	(-2,4)	(+14,8)	(20,40)	(+1,4)	(+12,8)
4	10,4	38,9	+1,0	+1,8	(18,90)	(-6,9)	(-5,1)	(18,47)	(+1,7)	(-5,4)
5	1,1	39,6	-	-	(16,69)	(-6,5)	(+15,0)	(16,40)	(-0,2)	(+17,9)
Frauen	42,7	39,1	+1,0	-	18,95	-6,7	+5,2	(18,41)	(-1,4)	(+5,0)
1	4,9	39,5	+0,8	-2,0	(31,00)	(-4,5)	(+7,8)	(30,31)	(+1,3)	(+7,3)
2	13,9	39,2	+0,3	+0,5	24,54	-4,5	+8,7	23,98	+2,2	+8,9
3	43,3	39,0	+1,6	-0,3	(16,90)	(-10,6)	(+1,3)	(16,33)	(-7,5)	(+0,2)
4	33,9	39,0	+1,0	+2,6	(18,18)	(-2,9)	(-11,3)	(17,69)	(+4,2)	(-11,0)
5	4,0	39,6	+0,3	-0,3	(13,51)	(-10,6)	(+32,3)	(13,12)	(+0,2)	(+35,7)

H52 Lagerei sowie Erbringung von sonstigen Dienstleistungen für den Verkehr

Insgesamt	2,7	40,1	-	-1,2	17,64	-20,4	-6,1	16,92	-6,6	-3,8
1	6,4	39,4	-	-0,3	41,72	-33,1	-10,0	38,34	-7,0	-1,4
2	11,8	39,3	-0,5	-0,3	(24,04)	(-19,4)	(-2,3)	22,82	-4,3	-1,9
3	49,7	40,5	+0,7	-1,7	15,81	-13,2	-3,2	15,20	-4,3	-2,4
4	25,3	40,2	-2,0	-2,0	13,45	-12,0	-0,4	13,27	-1,1	+0,4
5	6,8	38,0	+1,6	+1,1	13,27	-7,7	+5,6	13,10	-1,0	+6,1
Männer	80,6	40,3	-	-1,2	17,91	-20,5	-5,5	17,21	-6,4	-3,1
1	6,9	39,4	-0,3	-0,3	43,06	-33,1	-10,1	39,66	-6,4	-1,3
2	11,3	39,4	-0,5	-0,3	(24,81)	(-20,2)	(-1,8)	(23,59)	(-5,0)	(-1,5)
3	48,5	40,9	+1,0	-1,7	15,80	-12,1	-2,4	15,25	-3,5	-1,4
4	26,1	40,6	-1,9	-1,7	13,68	-13,7	-0,7	13,49	-2,3	+0,2
5	7,2	38,0	+1,9	+1,3	13,14	-7,1	+5,9	12,99	-1,1	+6,3
Frauen	19,4	39,0	-0,5	-1,3	(16,48)	(-19,9)	(-8,4)	15,68	-7,4	-6,9
1	4,3	39,1	-0,5	-1,3	(32,69)	(-33,9)	(-13,4)	29,40	-12,2	-6,1
2	14,1	39,1	-0,5	-0,5	(21,46)	(-17,9)	(-4,1)	20,26	-3,2	-3,1
3	54,5	39,2	-	-1,0	(15,83)	(-17,7)	(-6,3)	(15,01)	(-7,5)	(-6,1)
4	21,8	38,6	-1,3	-2,3	12,24	+0,2	+2,9	12,07	+7,0	+2,5
5	5,3	38,1	-	-0,5	13,96	-11,1	+3,3	13,74	-0,2	+4,9

H53 Post-, Kurier- und Expressdienste

Insgesamt	1,0	39,1	-0,2	-0,3	(17,07)	(-18,0)	(-3,2)	(16,73)	(-3,9)	(-3,7)
1	2,8	38,9	+0,3	+0,8	(44,86)	(-7,8)	(+11,8)	(37,93)	(-7,2)	(+0,6)
2	11,3	39,0	+0,3	+0,5	26,88	-16,0	-6,2	26,55	-6,5	-6,9
3	50,0	38,6	+0,3	-	16,76	-19,6	+2,3	16,60	+0,4	+2,9
4	14,2	40,9	-3,3	-2,9	14,53	-12,7	-0,3	14,34	-0,8	-1,0
5	21,7	39,3	-0,3	-0,8	(10,93)	(-3,0)	(-12,6)	(10,93)	(-0,9)	(-12,6)
Männer	74,9	39,2	-0,3	-0,3	(17,48)	(-18,3)	(-2,1)	(17,20)	(-3,3)	(-2,1)
1	3,0	38,9	+0,5	+1,3	(42,82)	(-16,7)	(+2,2)	(39,25)	(-8,3)	(+1,1)
2	11,3	39,0	+0,3	+0,5	27,61	-16,8	-6,1	27,24	-6,9	-7,0
3	52,3	38,6	+0,3	-	16,89	-19,7	+2,2	16,70	+0,2	+2,9
4	15,3	41,3	-3,7	-3,5	14,72	-13,7	+0,1	14,50	-1,1	-0,8
5	18,1	39,3	-0,8	-1,3	(11,17)	(-2,3)	(-8,4)	(11,17)	(+0,3)	(-8,4)
Frauen	25,1	39,0	+0,3	+0,5	(15,83)	(-16,6)	(-5,9)	(15,35)	(-5,5)	(-8,4)
1	2,0	39,0	-0,3	-0,5	/	/	/	(32,19)	(-5,3)	(-3,8)
2	11,5	38,8	-0,3	+0,3	24,73	-13,7	-6,3	24,51	-5,5	-6,7
3	43,0	38,7	+0,3	+0,3	16,30	-19,3	+2,6	16,25	+1,0	+2,8
4	10,7	39,2	-0,5	+0,3	13,66	-7,2	-1,9	13,63	+1,2	-1,4
5	32,7	39,3	+0,5	+0,3	(10,53)	(-4,3)	(-19,6)	(10,53)	(-3,0)	(-19,6)

\*) Klassifikation der Wirtschaftszweige, Ausgabe 2008 (WZ 2008)

Noch: **5. Durchschnittliche Verdienste und Arbeitszeiten der Arbeitnehmerinnen und Arbeitnehmer im Produzierenden Gewerbe und im Dienstleistungsbereich\*) im I. Quartal 2015 nach Geschlecht und statistischen Leistungsgruppen**

Noch: **5.1 Vollzeitbeschäftigte nach Wirtschaftszweigen**

Geschlecht Leistungs- gruppe	Anteil der Arbeit- nehmer/ -innen an über- geordneter Zusammen- fassung	Bruttomonatsverdienst						Sonder- zahlungen
		insgesamt			ohne Sonderzahlungen			
		I. Quartal 2015	Veränderung I. Quartal 2015 gegenüber dem		I. Quartal 2015	Veränderung I. Quartal 2015 gegenüber dem		
			Vorquartal	entsprechen- den Vorjahres- quartal		Vorquartal	entsprechen- den Vorjahres- quartal	
%	EUR	%	EUR	%	EUR			

noch: **H Verkehr und Lagerei**

H51 Luftfahrt

Insgesamt	0,1	4 680	-3,3	+9,2	4 565	+3,2	+9,2	/
1	19,4	8 657	+6,1	+12,4	8 456	+11,9	+12,2	/
2	26,4	(4 976)	(-5,8)	(+14,7)	(4 890)	(+4,8)	(+15,8)	/
3	31,4	(3 159)	(-6,8)	(+6,1)	(3 046)	(-3,3)	(+4,7)	/
4	20,4	(3 113)	(-3,1)	(-7,4)	(3 033)	(+4,7)	(-7,3)	/
5	2,4	(2 470)	(-8,6)	(+33,4)	(2 408)	(+1,4)	(+37,0)	/
Männer	57,3	5 772	-1,9	+8,7	5 639	+5,2	+8,7	/
1	30,2	9 060	+6,7	+12,8	8 849	+12,5	+12,6	/
2	35,7	(5 207)	(-6,5)	(+14,7)	(5 124)	(+5,0)	(+16,1)	(83)
3	22,6	(3 583)	(-3,3)	(+11,5)	(3 447)	(+0,6)	(+9,7)	/
4	10,4	(3 197)	(-5,8)	(-3,3)	(3 124)	(+2,9)	(-3,6)	/
5	1,1	(2 874)	(-6,5)	(+15,2)	(2 824)	(-0,2)	(+18,1)	/
Frauen	42,7	3 216	-5,7	+5,2	(3 125)	(-0,4)	(+5,0)	/
1	4,9	(5 314)	(-3,9)	(+5,5)	(5 196)	(+1,9)	(+5,1)	/
2	13,9	4 179	-4,3	+9,1	4 084	+2,5	+9,3	/
3	43,3	(2 862)	(-9,4)	(+1,0)	(2 766)	(-6,2)	(-0,1)	/
4	33,9	(3 079)	(-1,9)	(-9,2)	(2 996)	(+5,3)	(-8,8)	/
5	4,0	(2 322)	(-10,6)	(+31,9)	(2 255)	(+0,2)	(+35,3)	/

H52 Lagerei sowie Erbringung von sonstigen Dienstleistungen für den Verkehr

Insgesamt	2,7	3 071	-20,4	-7,2	2 947	-6,5	-4,9	/
1	6,4	7 142	-33,2	-10,4	6 562	-7,1	-1,8	/
2	11,8	(4 109)	(-19,8)	(-2,6)	3 901	-4,8	-2,2	/
3	49,7	2 785	-12,5	-4,7	2 678	-3,5	-3,9	/
4	25,3	2 350	-13,7	-2,4	2 318	-3,0	-1,6	/
5	6,8	2 191	-6,2	+6,7	2 163	+0,7	+7,2	/
Männer	80,6	3 138	-20,4	-6,8	3 016	-6,3	-4,3	/
1	6,9	7 380	-33,1	-10,3	6 797	-6,5	-1,5	/
2	11,3	(4 250)	(-20,6)	(-2,0)	(4 041)	(-5,5)	(-1,7)	/
3	48,5	2 808	-11,1	-4,1	2 710	-2,4	-3,1	/
4	26,1	2 410	-15,4	-2,5	2 378	-4,2	-1,5	/
5	7,2	2 169	-5,4	+7,3	2 143	+0,7	+7,6	/
Frauen	19,4	(2 793)	(-20,2)	(-9,5)	2 657	-7,8	-7,9	/
1	4,3	(5 553)	(-34,2)	(-14,5)	4 994	-12,6	-7,4	/
2	14,1	(3 642)	(-18,4)	(-4,6)	3 438	-3,9	-3,6	/
3	54,5	(2 699)	(-17,7)	(-7,1)	(2 560)	(-7,4)	(-6,9)	/
4	21,8	2 050	-1,1	+0,5	2 022	+5,6	+0,1	/
5	5,3	2 312	-11,0	+2,9	2 276	-0	+4,5	(36)

H53 Post-, Kurier- und Expressdienste

Insgesamt	1,0	(2 902)	(-18,2)	(-3,3)	(2 846)	(-4,1)	(-3,9)	/
1	2,8	(7 583)	(-7,6)	(+12,7)	(6 413)	(-6,9)	(+1,5)	/
2	11,3	4 549	-15,9	-5,8	4 494	-6,4	-6,6	/
3	50,0	2 813	-19,4	+2,4	2 787	+0,7	+3,0	/
4	14,2	(2 583)	(-15,5)	(-3,1)	(2 550)	(-3,9)	(-3,8)	/
5	21,7	(1 866)	(-3,3)	(-13,2)	(1 865)	(-1,3)	(-13,2)	/
Männer	74,9	(2 976)	(-18,6)	(-2,5)	(2 929)	(-3,7)	(-2,4)	/
1	3,0	(7 234)	(-16,4)	(+3,4)	(6 631)	(-7,9)	(+2,3)	/
2	11,3	4 678	-16,7	-5,7	4 616	-6,7	-6,6	/
3	52,3	2 834	-19,4	+2,3	2 803	+0,6	+3,0	/
4	15,3	(2 643)	(-16,8)	(-3,3)	(2 603)	(-4,7)	(-4,2)	/
5	18,1	(1 906)	(-3,1)	(-9,5)	(1 905)	(-0,5)	(-9,5)	/
Frauen	25,1	(2 681)	(-16,4)	(-5,5)	(2 598)	(-5,4)	(-8,0)	/
1	2,0	/	/	/	(5 457)	(-5,5)	(-4,2)	/
2	11,5	4 171	-13,8	-5,9	4 136	-5,6	-6,2	/
3	43,0	2 738	-19,3	+2,7	2 730	+1,0	+3,0	/
4	10,7	2 327	-7,5	-1,7	2 322	+0,8	-1,3	/
5	32,7	1 800	-3,8	-19,3	1 800	-2,5	-19,3	/

\*) Klassifikation der Wirtschaftszweige, Ausgabe 2008 (WZ 2008)

Noch: **5. Durchschnittliche Verdienste und Arbeitszeiten der Arbeitnehmerinnen und Arbeitnehmer im Produzierenden Gewerbe und im Dienstleistungsbereich\*) im I. Quartal 2015 nach Geschlecht und statistischen Leistungsgruppen**

Noch: **5.1 Vollzeitbeschäftigte nach Wirtschaftszweigen**

Geschlecht Leistungs- gruppe	Anteil der Arbeitnehmer/-innen an übergeordneter Zusammenfassung	Bezahlte Wochenarbeitszeit				Bruttostundenverdienst					
		I. Quartal 2015		Veränderung I. Quartal 2015 gegenüber dem		insgesamt			ohne Sonderzahlungen		
						I. Quartal 2015		Veränderung I. Quartal 2015 gegenüber dem		I. Quartal 2015	
				Vorquartal	entsprechenden Vorjahresquartal			Vorquartal	entsprechenden Vorjahresquartal		
%	Stunden	%		EUR	%		EUR	%			

**I Gastgewerbe**

Insgesamt	1,6	38,8	-1,3	-0,7	13,61	-2,4	+5,6	13,28	+5,7	+6,2
1	7,3	39,3	-0,8	-1,3	(28,16)	(-5,4)	(-1,7)	(26,21)	(+3,1)	(+4,3)
2	11,6	39,3	-0,8	-0,3	17,98	-4,5	+7,0	17,43	+5,9	+5,6
3	45,7	39,0	-1,0	-0,5	12,76	-4,8	+6,7	12,58	+3,0	+6,8
4	26,6	38,3	-2,5	-2,3	10,37	-6,8	+2,4	10,25	+0,3	+2,3
5	8,8	38,6	+0,3	+1,8	9,71	-5,0	+4,9	9,63	+2,6	+4,2
Männer	53,9	39,2	-1,8	-1,0	14,44	-0,9	+4,9	14,05	+6,5	+5,6
1	9,5	39,4	-1,0	-1,7	(29,09)	(-5,5)	(-2,3)	(27,11)	(+2,8)	(+4,8)
2	13,0	39,5	-1,5	-0,3	(18,71)	(-1,4)	(+9,6)	18,12	+8,4	+7,4
3	44,3	39,2	-1,3	-0,3	13,38	-4,7	+6,2	13,14	+2,3	+5,8
4	26,0	38,9	-3,0	-2,8	10,11	-7,5	+0,7	10,05	-1,4	+0,4
5	7,3	39,2	-1,0	-0,5	9,38	-5,9	+4,8	9,35	+1,7	+4,7
Frauen	46,1	38,4	-0,8	-0,3	12,62	-4,0	+6,4	12,36	+5,0	+7,0
1	4,7	39,0	+0,3	-0,8	(25,94)	(-5,4)	(-1,1)	(24,04)	(+3,3)	(+2,3)
2	9,9	39,1	+0,3	+0,5	16,86	-9,5	+3,2	16,37	+1,8	+3,3
3	47,5	38,6	-1,3	-1,0	12,08	-4,4	+7,7	11,96	+4,5	+8,4
4	27,4	37,7	-1,8	-1,8	10,67	-6,2	+4,5	10,48	+2,1	+4,5
5	10,5	38,1	+1,9	+3,8	9,98	-4,6	+4,8	9,87	+2,9	+3,9

**I55 Beherbergung**

Insgesamt	0,7	39,0	-0,8	-	14,59	-1,0	+8,5	14,11	+8,1	+9,4
1	9,4	39,0	-	-1,0	(29,53)	(+0,3)	(-9,6)	(27,26)	(+5,4)	(+1,7)
2	12,1	39,2	-	+0,5	(18,71)	(-2,0)	(+9,0)	(17,88)	(+8,8)	(+6,0)
3	57,8	39,0	-1,3	-	12,77	-3,9	+9,3	12,54	+5,9	+8,5
4	15,4	38,6	-1,5	-1,5	10,86	-2,6	+4,7	10,59	+6,2	+4,9
5	5,3	38,7	+2,7	+2,1	9,46	-3,5	+6,1	9,44	+5,8	+5,8
Männer	45,9	39,4	-	+0,5	(16,45)	(+1,8)	(+10,1)	(15,79)	(+9,9)	(+10,9)
1	/	/	/	/	/	/	/	/	/	/
2	15,4	39,6	-0,3	+1,0	/	/	/	(19,01)	(+12,5)	(+10,9)
3	56,5	39,4	-	+0,5	13,67	-5,5	+9,3	13,31	+3,6	+7,0
4	9,3	39,3	-0,5	-0,5	(10,89)	(+4,5)	(+11,7)	(10,72)	(+13,4)	(+11,3)
5	5,2	39,2	+1,8	-0,3	9,09	-4,5	+8,3	9,08	+3,3	+8,2
Frauen	54,1	38,6	-1,5	-0,3	12,99	-4,1	+6,4	12,66	+6,1	+7,5
1	5,8	39,2	+0,3	-0,5	(26,99)	(-7,7)	(-4,8)	(24,58)	(+0,8)	(+1,6)
2	9,3	38,7	-	+0,3	(16,89)	(-9,2)	(-0,6)	16,26	+2,1	-0,7
3	59,0	38,6	-2,3	-0,5	12,02	-2,7	+9,3	11,90	+8,0	+9,8
4	20,5	38,4	-1,5	-1,8	10,84	-6,0	+2,0	10,54	+2,8	+2,4
5	5,4	38,4	+3,8	+3,5	9,77	-2,8	+6,0	9,74	+7,9	+5,6

**I56 Gastronomie**

Insgesamt	0,9	38,7	-1,7	-1,2	12,83	-4,4	+3,1	12,63	+3,1	+3,5
1	5,6	39,7	-1,5	-1,2	(26,41)	(-12,4)	(+4,1)	(24,86)	(-0,2)	(+4,7)
2	11,2	39,4	-1,5	-1,0	17,36	-6,6	+5,7	17,05	+3,5	+5,6
3	36,3	38,9	-1,3	-1,0	12,76	-5,6	+3,9	12,63	+0,7	+5,1
4	35,4	38,2	-3,0	-2,3	10,20	-8,3	+1,5	10,13	-1,7	+1,4
5	11,5	38,6	-0,3	+1,8	9,80	-5,1	+4,1	9,70	+1,9	+3,4
Männer	60,2	39,1	-2,5	-1,8	13,23	-4,3	+1,1	13,01	+3,0	+1,8
1	7,0	40,0	-2,2	-1,0	(27,15)	(-15,7)	(+4,3)	(25,42)	(-2,8)	(+5,4)
2	11,5	39,4	-2,2	-1,7	17,68	-4,8	+4,9	17,40	+4,9	+4,8
3	37,0	39,1	-2,0	-0,8	13,11	-4,8	+3,5	12,98	+1,2	+4,6
4	35,9	38,8	-3,7	-3,2	9,99	-9,3	-1,0	9,94	-3,7	-1,3
5	8,6	39,3	-1,5	-0,3	9,49	-5,9	+4,1	9,44	+1,6	+3,7
Frauen	39,8	38,2	-0,3	-0,3	12,22	-4,5	+6,4	12,04	+3,4	+6,5
1	/	/	/	/	/	/	/	/	/	/
2	10,6	39,4	+0,3	+0,5	16,83	-9,7	+8,0	16,48	+1,3	+8,0
3	35,3	38,6	-	-1,5	12,19	-6,7	+5,2	12,05	+0,2	+6,2
4	34,7	37,3	-2,1	-1,8	10,55	-6,6	+5,6	10,44	+1,7	+5,6
5	16,0	38,0	+1,3	+4,4	10,05	-4,9	+3,7	9,91	+1,7	+2,6

\*) Klassifikation der Wirtschaftszweige, Ausgabe 2008 (WZ 2008)

Noch: **5. Durchschnittliche Verdienste und Arbeitszeiten der Arbeitnehmerinnen und Arbeitnehmer im Produzierenden Gewerbe und im Dienstleistungsbereich\*) im I. Quartal 2015 nach Geschlecht und statistischen Leistungsgruppen**

Noch: **5.1 Vollzeitbeschäftigte nach Wirtschaftszweigen**

Geschlecht Leistungs- gruppe	Anteil der Arbeit- nehmer/ -innen an über- geordneter Zusammen- fassung	Bruttomonatsverdienst						Sonder- zahlungen
		insgesamt			ohne Sonderzahlungen			
		I. Quartal 2015	Veränderung I. Quartal 2015 gegenüber dem		I. Quartal 2015	Veränderung I. Quartal 2015 gegenüber dem		
			Vorquartal	entsprechen- den Vorjahres- quartal		Vorquartal	entsprechen- den Vorjahres- quartal	
%	EUR	%		EUR	%		EUR	

**I Gastgewerbe**

Insgesamt	1,6	2 296	-3,6	+4,9	2 240	+4,3	+5,5	/
1	7,3	(4 807)	(-6,0)	(-3,1)	(4 473)	(+2,3)	(+2,9)	/
2	11,6	3 072	-5,2	+6,9	2 978	+5,1	+5,5	/
3	45,7	2 160	-6,0	+6,1	2 129	+1,8	+6,2	/
4	26,6	1 727	-9,2	+0,2	1 707	-2,3	+0,1	/
5	8,8	1 629	-4,6	+7,0	1 616	+2,9	+6,3	/
Männer	53,9	2 458	-2,6	+3,9	2 392	+4,7	+4,5	/
1	9,5	(4 982)	(-6,5)	(-3,9)	(4 643)	(+1,7)	(+3,1)	/
2	13,0	(3 208)	(-2,9)	(+9,2)	3 106	+6,8	+6,9	/
3	44,3	2 282	-5,7	+6,0	2 241	+1,2	+5,6	/
4	26,0	1 707	-10,4	-2,2	1 697	-4,6	-2,5	/
5	7,3	1 600	-6,8	+4,4	1 594	+0,8	+4,3	/
Frauen	46,1	2 105	-4,8	+6,0	2 062	+4,1	+6,6	/
1	4,7	(4 390)	(-5,3)	(-2,1)	(4 070)	(+3,5)	(+1,3)	/
2	9,9	2 864	-9,1	+3,8	2 781	+2,2	+3,8	/
3	47,5	2 028	-5,7	+6,7	2 007	+3,1	+7,5	/
4	27,4	1 748	-7,9	+2,7	1 718	+0,4	+2,8	/
5	10,5	1 652	-2,8	+9,0	1 633	+4,7	+7,9	/

**I55 Beherbergung**

Insgesamt	0,7	2 470	-1,8	+8,4	2 388	+7,2	+9,3	/
1	9,4	(5 001)	(+0,2)	(-10,7)	(4 617)	(+5,4)	(+0,5)	/
2	12,1	(3 191)	(-1,9)	(+9,7)	(3 048)	(+8,9)	(+6,8)	/
3	57,8	2 163	-5,1	+9,4	2 124	+4,6	+8,5	/
4	15,4	1 822	-4,0	+3,0	1 778	+4,8	+3,3	/
5	5,3	1 592	-0,9	+8,4	1 588	+8,7	+8,2	/
Männer	45,9	(2 813)	(+1,7)	(+10,4)	(2 699)	(+9,8)	(+11,2)	/
1	/	/	/	/	/	/	/	/
2	15,4	/	/	/	(3 271)	(+12,2)	(+12,1)	/
3	56,5	2 342	-5,5	+10,0	2 281	+3,6	+7,7	/
4	9,3	(1 857)	(+3,8)	(+10,9)	(1 830)	(+12,9)	(+10,6)	/
5	5,2	1 546	-3,0	+7,8	1 545	+5,0	+7,7	/
Frauen	54,1	2 180	-5,5	+6,0	2 124	+4,6	+7,1	/
1	5,8	(4 593)	(-7,6)	(-5,4)	(4 184)	(+0,9)	(+1,0)	/
2	9,3	(2 842)	(-9,1)	(-0,4)	2 736	+2,2	-0,4	/
3	59,0	2 017	-4,9	+8,7	1 998	+5,5	+9,3	/
4	20,5	1 809	-7,4	+0,1	1 758	+1,2	+0,5	/
5	5,4	1 630	+0,8	+9,7	1 624	+11,8	+9,3	/

**I56 Gastronomie**

Insgesamt	0,9	2 159	-6,0	+1,9	2 124	+1,4	+2,3	/
1	5,6	(4 553)	(-13,6)	(+2,9)	(4 286)	(-1,6)	(+3,5)	/
2	11,2	2 971	-8,0	+4,6	2 918	+1,9	+4,6	/
3	36,3	2 157	-6,8	+2,7	2 135	-0,6	+3,8	/
4	35,4	1 694	-11,0	-0,8	1 683	-4,5	-0,9	/
5	11,5	1 642	-5,4	+6,1	1 625	+1,6	+5,3	/
Männer	60,2	2 247	-6,6	-0,6	2 209	+0,4	+0,1	/
1	7,0	(4 724)	(-17,5)	(+3,3)	(4 423)	(-4,9)	(+4,3)	/
2	11,5	3 024	-7,1	+3,0	2 975	+2,4	+2,9	/
3	37,0	2 226	-6,7	+2,6	2 205	-0,8	+3,8	/
4	35,9	1 684	-12,6	-4,3	1 676	-7,1	-4,5	/
5	8,6	1 619	-7,3	+3,5	1 611	+0,1	+3,3	/
Frauen	39,8	2 026	-4,8	+5,9	1 996	+3,1	+6,0	/
1	/	/	/	/	/	/	/	/
2	10,6	2 884	-9,5	+8,6	2 824	+1,5	+8,6	/
3	35,3	2 046	-6,6	+3,5	2 023	+0,2	+4,5	/
4	34,7	1 710	-8,6	+3,8	1 693	-0,4	+3,7	/
5	16,0	1 660	-3,7	+8,3	1 637	+3,1	+7,1	/

\*) Klassifikation der Wirtschaftszweige, Ausgabe 2008 (WZ 2008)



Noch: **5. Durchschnittliche Verdienste und Arbeitszeiten der Arbeitnehmerinnen und Arbeitnehmer im Produzierenden Gewerbe und im Dienstleistungsbereich\*) im I. Quartal 2015 nach Geschlecht und statistischen Leistungsgruppen**

Noch: **5.1 Vollzeitbeschäftigte nach Wirtschaftszweigen**

Geschlecht Leistungs- gruppe	Anteil der Arbeitnehmer/-innen an übergeordneter Zusammenfassung	Bezahlte Wochenarbeitszeit			Bruttostundenverdienst							
		I. Quartal 2015	Veränderung I. Quartal 2015 gegenüber dem		I. Quartal 2015	insgesamt		ohne Sonderzahlungen		I. Quartal 2015	Veränderung I. Quartal 2015 gegenüber dem	
			Vorquartal	entsprechenden Vorjahresquartal		Vorquartal	entsprechenden Vorjahresquartal	Vorquartal	entsprechenden Vorjahresquartal			
											%	Stunden
<b>J Information und Kommunikation</b>												
Insgesamt	3,3	39,0	-0,1	-0,6	32,51	-7,5	-1,2	29,02	-1,9	+0,5		
1	18,7	38,8	-0,3	-2,0	(51,35)	(-5,6)	(+5,7)	42,96	-2,0	+6,8		
2	44,5	39,1	-	-0,8	31,84	-10,0	-4,5	28,93	-4,0	-2,1		
3	32,6	39,1	-0,3	+0,3	24,25	-4,6	+1,9	22,45	+1,7	+2,3		
4	3,0	38,9	+0,8	+0,5	22,37	-12,3	+8,7	21,00	+0,5	+8,6		
5	1,1	38,9	+1,0	+4,0	(14,77)	(-1,9)	(+14,9)	(14,50)	(+8,4)	(+14,6)		
Männer	76,2	39,1	-0,3	-0,8	34,77	-6,7	-0,8	30,68	-1,8	+0,9		
1	20,6	38,9	-0,3	-2,0	(53,75)	(-4,5)	(+7,0)	44,37	-1,0	+8,1		
2	45,9	39,2	-	-0,8	33,02	-8,8	-4,2	29,76	-3,7	-1,7		
3	30,2	39,3	-	+0,5	(26,00)	(-2,7)	(+3,0)	23,92	+2,7	+3,1		
4	2,5	39,2	+0,3	-	25,50	-14,9	+7,3	23,55	-2,9	+6,9		
5	0,9	39,4	+2,6	+7,1	(13,52)	(+5,2)	(+17,1)	(13,23)	(+7,0)	(+17,1)		
Frauen	23,8	38,7	-	-0,3	25,18	-10,5	-1,3	23,63	-1,6	+0,1		
1	12,9	38,2	-0,5	-2,1	38,84	-10,6	-0,4	35,58	-6,1	+0,8		
2	39,8	38,9	+0,3	-0,5	27,45	-13,9	-3,4	25,81	-4,0	-1,7		
3	40,6	38,7	-0,3	-	20,01	-11,2	-2,8	18,91	-2,3	-1,6		
4	4,8	38,5	+1,6	+1,3	17,15	-9,1	+7,1	16,75	+5,7	+8,4		
5	1,9	38,2	-1,3	-1,3	(16,70)	(-16,0)	(+9,2)	(16,44)	(+5,2)	(+8,3)		
<b>J58 Verlagswesen</b>												
Insgesamt	0,3	36,7	-0,6	+0,1	31,83	-9,1	+4,0	28,53	+3,9	+7,3		
1	12,6	36,5	-	+0,3	(53,76)	(-8,2)	(-3,0)	45,93	+1,6	+4,1		
2	35,2	36,7	-0,8	-0,3	(35,01)	(-9,3)	(-0,6)	30,52	-0,6	+5,2		
3	43,0	36,6	-0,8	+0,5	(23,02)	(-15,1)	(+3,8)	(21,93)	(+2,8)	(+4,1)		
4	8,2	38,1	+1,9	+1,6	(32,66)	(-2,9)	(+20,7)	(29,55)	(+15,0)	(+19,3)		
5	1,0	35,9	+0,8	-1,6	(14,96)	(-19,4)	(+2,7)	(14,53)	(-5,0)	(+3,5)		
Männer	59,3	36,9	-0,8	+0,3	37,16	-8,1	+3,8	32,56	+3,8	+7,4		
1	15,1	36,5	+0,3	+0,6	(58,98)	(-7,2)	(-3,1)	49,46	+1,8	+3,8		
2	39,3	36,8	-1,3	-0,5	38,54	-4,1	+2,2	32,58	+1,9	+7,9		
3	35,2	36,7	-0,8	+0,8	(26,45)	(-15,6)	(+7,8)	(25,26)	(+4,9)	(+7,0)		
4	9,6	38,6	+1,0	+0,8	(38,23)	(-9,7)	(+10,0)	34,07	+6,6	+9,8		
5	0,8	35,7	+0,6	+0,6	(16,20)	(-17,2)	(-5,0)	(15,65)	(-2,7)	(-3,6)		
Frauen	40,7	36,5	-0,3	-	23,99	-11,5	+3,4	22,61	+4,0	+6,1		
1	9,0	36,3	-0,8	-1,1	41,01	-11,1	-3,6	37,29	+1,6	+4,3		
2	29,3	36,5	+0,8	+0,3	(28,04)	(-18,3)	(-1,6)	26,44	-3,2	+2,4		
3	54,3	36,4	-0,8	-0,3	19,76	-15,6	-1,8	18,76	-0,8	-0,5		
4	6,1	36,8	+1,7	+1,1	(19,36)	(-7,5)	(+16,5)	(18,75)	(+13,2)	(+15,4)		
5	1,3	36,1	+1,4	-3,2	13,91	-18,4	+11,4	(13,58)	(-3,8)	(+11,1)		
<b>J59 Herstellung, Verleih und Vertrieb von Filmen und Fernsehprogrammen; Kinos; Tonstudios und Verlegen von Musik</b>												
Insgesamt	0,1	40,0	-0,7	-0,6	23,49	-9,7	+1,4	22,35	-4,8	+0		
1	7,6	40,7	+1,0	+2,5	(53,58)	(+14,6)	(+21,9)	/	/	/		
2	30,8	39,9	-0,3	-2,0	27,34	-16,3	-0,9	26,59	-8,4	-1,8		
3	52,9	39,7	-1,0	-	18,55	-7,0	+2,4	17,88	-4,0	+0,6		
4	6,4	41,3	-3,7	-1,4	(13,79)	(+2,0)	(+16,5)	(13,61)	(+10,1)	(+19,3)		
5	2,2	(44,2)	(+0,9)	(+2,3)	(11,50)	(+8,0)	(+10,7)	(10,81)	(+5,4)	(+4,3)		
Männer	68,0	39,8	+0,3	-	25,10	-6,7	+2,4	23,84	-1,2	+2,0		
1	8,7	40,7	+1,2	+2,3	(56,89)	(+9,7)	(+12,8)	/	/	/		
2	28,7	40,1	+1,5	-1,5	28,79	-15,2	-0,7	27,99	-7,6	-0,9		
3	54,3	39,3	-0,5	+0,8	19,80	-1,8	+4,1	19,10	+2,4	+2,8		
4	5,5	40,3	-2,2	-0,7	14,01	-9,3	+4,4	13,77	+0,2	+8,3		
5	2,9	(44,7)	(+1,4)	(+2,8)	(11,53)	(+8,4)	(+13,0)	(10,86)	(+5,3)	(+6,8)		
Frauen	32,0	40,4	-3,1	-2,4	(20,11)	(-16,5)	(-0,7)	(19,22)	(-12,8)	(-4,6)		
1	/	/	/	/	/	/	/	/	/	/		
2	35,5	39,5	-3,7	-3,2	24,81	-17,9	-2,1	24,16	-9,6	-4,4		
3	50,0	40,5	-3,1	-3,3	(15,76)	(-18,6)	(+1,5)	(15,16)	(-18,5)	(-2,2)		
4	/	/	/	/	/	/	/	/	/	/		
5	0,7	40,0	+0,5	-	(11,31)	(+4,6)	(-11,5)	10,39	+8,3	-18,7		

\*) Klassifikation der Wirtschaftszweige, Ausgabe 2008 (WZ 2008)

Noch: **5. Durchschnittliche Verdienste und Arbeitszeiten der Arbeitnehmerinnen und Arbeitnehmer im Produzierenden Gewerbe und im Dienstleistungsbereich\*) im I. Quartal 2015 nach Geschlecht und statistischen Leistungsgruppen**

Noch: **5.1 Vollzeitbeschäftigte nach Wirtschaftszweigen**

Geschlecht Leistungs- gruppe	Anteil der Arbeit- nehmer/ -innen an über- geordneter Zusammen- fassung	Bruttomonatsverdienst						Sonder- zahlungen
		insgesamt			ohne Sonderzahlungen			
		I. Quartal 2015	Veränderung I. Quartal 2015 gegenüber dem		I. Quartal 2015	Veränderung I. Quartal 2015 gegenüber dem		
			Vorquartal	entsprechen- den Vorjahres- quartal		Vorquartal	entsprechen- den Vorjahres- quartal	
%	EUR	%	EUR	%	EUR			

**J Information und Kommunikation**

Insgesamt	3,3	5 513	-7,6	-1,8	4 921	-2,0	-0,2	/
1	18,7	(8 650)	(-6,0)	(+3,4)	7 236	-2,4	+4,5	/
2	44,5	5 408	-10,0	-5,2	4 913	-4,0	-2,8	/
3	32,6	(4 120)	(-4,7)	(+2,2)	3 815	+1,6	+2,6	/
4	3,0	3 783	-11,7	+9,3	3 551	+1,3	+9,3	/
5	1,1	(2 497)	(-0,9)	(+19,4)	(2 451)	(+9,4)	(+19,1)	/
Männer	76,2	5 912	-6,8	-1,5	5 217	-1,9	+0,2	/
1	20,6	(9 081)	(-4,8)	(+4,8)	7 496	-1,4	+5,8	/
2	45,9	5 617	-8,8	-4,9	5 064	-3,7	-2,5	/
3	30,2	(4 435)	(-2,8)	(+3,4)	4 081	+2,6	+3,6	/
4	2,5	4 339	-14,8	+7,2	4 007	-2,8	+6,7	/
5	0,9	(2 314)	(+7,8)	(+25,2)	(2 265)	(+9,7)	(+25,3)	/
Frauen	23,8	4 233	-10,5	-1,7	3 973	-1,6	-0,3	/
1	12,9	(6 443)	(-11,0)	(-2,5)	5 901	-6,5	-1,3	/
2	39,8	4 635	-13,7	-4,0	4 358	-3,8	-2,2	/
3	40,6	3 369	-11,4	-2,7	3 182	-2,6	-1,5	/
4	4,8	2 872	-7,7	+8,7	2 804	+7,4	+10,0	/
5	1,9	(2 769)	(-17,2)	(+7,8)	(2 728)	(+3,8)	(+7,0)	/

**J58 Verlagswesen**

Insgesamt	0,3	5 078	-9,6	+4,1	4 552	+3,3	+7,4	(526)
1	12,6	(8 514)	(-8,3)	(-2,8)	7 274	+1,5	+4,3	/
2	35,2	(5 583)	(-10,0)	(-1,0)	4 867	-1,4	+4,8	/
3	43,0	(3 657)	(-15,9)	(+4,2)	(3 483)	(+1,8)	(+4,4)	/
4	8,2	(5 400)	(-1,2)	(+22,5)	(4 886)	(+17,1)	(+21,1)	/
5	1,0	(2 336)	(-18,6)	(+1,3)	(2 269)	(-4,0)	(+2,0)	/
Männer	59,3	5 955	-8,8	+4,0	5 218	+2,9	+7,6	/
1	15,1	(9 352)	(-7,0)	(-2,5)	7 844	+1,9	+4,4	/
2	39,3	6 166	-5,3	+1,7	5 213	+0,7	+7,4	/
3	35,2	(4 215)	(-16,4)	(+8,7)	(4 026)	(+3,8)	(+7,9)	/
4	9,6	(6 410)	(-8,9)	(+10,7)	(5 712)	(+7,6)	(+10,5)	/
5	0,8	(2 515)	(-16,7)	(-4,4)	(2 429)	(-2,2)	(-3,0)	/
Frauen	40,7	3 801	-11,8	+3,3	3 581	+3,7	+6,0	/
1	9,0	(6 475)	(-11,6)	(-4,4)	5 889	+1,0	+3,4	/
2	29,3	(4 441)	(-17,9)	(-1,6)	4 189	-2,6	+2,4	/
3	54,3	3 130	-16,2	-1,9	2 971	-1,6	-0,6	/
4	6,1	(3 097)	(-6,0)	(+17,8)	(3 001)	(+15,1)	(+16,8)	/
5	1,3	2 183	-17,2	+7,8	2 131	-2,3	+7,6	/

**J59 Herstellung, Verleih und Vertrieb von Filmen und Fernsehprogrammen; Kinos; Tonstudios und Verlegen von Musik**

Insgesamt	0,1	4 083	-10,4	+0,8	3 885	-5,5	-0,6	/
1	7,6	(9 468)	(+15,7)	(+24,9)	/	/	/	/
2	30,8	4 735	-16,5	-3,1	4 604	-8,8	-4,0	/
3	52,9	3 198	-8,0	+2,4	3 083	-5,1	+0,6	/
4	6,4	(2 476)	(-1,7)	(+14,8)	(2 443)	(+6,1)	(+17,5)	/
5	2,2	2 208	+8,9	+13,3	2 075	+6,2	+6,8	/
Männer	68,0	4 345	-6,3	+2,6	4 127	-0,9	+2,2	/
1	8,7	(10 055)	(+10,9)	(+15,2)	/	/	/	/
2	28,7	5 012	-13,9	-2,3	4 871	-6,2	-2,5	/
3	54,3	3 381	-2,3	+5,0	3 261	+1,9	+3,7	/
4	5,5	2 455	-11,2	+3,8	2 412	-2,0	+7,6	/
5	2,9	2 238	+9,8	+16,2	2 108	+6,7	+9,8	/
Frauen	32,0	3 526	-19,1	-3,2	3 370	-15,5	-7,0	/
1	/	/	/	/	/	/	/	/
2	35,5	4 260	-20,9	-5,2	4 147	-13,0	-7,4	/
3	50,0	(2 776)	(-21,1)	(-1,8)	(2 671)	(-21,0)	(-5,4)	/
4	/	/	/	/	/	/	/	/
5	0,7	(1 965)	(+5,1)	(-11,5)	1 805	+8,8	-18,7	/

\*) Klassifikation der Wirtschaftszweige, Ausgabe 2008 (WZ 2008)

Noch: **5. Durchschnittliche Verdienste und Arbeitszeiten der Arbeitnehmerinnen und Arbeitnehmer im Produzierenden Gewerbe und im Dienstleistungsbereich\*) im I. Quartal 2015 nach Geschlecht und statistischen Leistungsgruppen**

Noch: **5.1 Vollzeitbeschäftigte nach Wirtschaftszweigen**

Geschlecht Leistungs- gruppe	Anteil der Arbeitnehmer/-innen an übergeordneter Zusammenfassung	Bezahlte Wochenarbeitszeit				Bruttostundenverdienst					
		I. Quartal 2015	Veränderung I. Quartal 2015 gegenüber dem		I. Quartal 2015	insgesamt		ohne Sonderzahlungen			
			Vorquartal	entsprechenden Vorjahresquartal		I. Quartal 2015	Veränderung I. Quartal 2015 gegenüber dem		I. Quartal 2015	Veränderung I. Quartal 2015 gegenüber dem	
							Vorquartal	entsprechenden Vorjahresquartal		Vorquartal	entsprechenden Vorjahresquartal
%	Stunden	%		EUR	%		EUR	%			

noch: **J Information und Kommunikation**

J60 Rundfunkveranstalter

Insgesamt	0,2	38,9	-0,3	-0,4	31,46	-10,7	-0,2	30,22	+0,6	+3,6
1	29,5	38,8	-	-	(42,44)	(-5,6)	(+0,6)	39,83	+2,5	+5,1
2	35,0	39,1	+0,5	+0,8	(30,08)	(-7,6)	(+8,4)	(29,09)	(+7,4)	(+10,0)
3	22,4	39,1	-1,8	-2,5	(25,86)	(-1,6)	(+9,4)	(25,45)	(+12,2)	(+15,4)
4	6,7	38,3	-1,8	-1,5	22,21	+2,2	+11,7	21,91	+8,4	+14,8
5	6,4	37,9	-1,6	-2,8	(17,48)	(+31,9)	(+37,0)	(17,21)	(+48,7)	(+44,6)
Männer	61,7	38,9	-0,3	-0,3	33,48	-9,8	-1,2	31,91	+0,5	+3,3
1	33,6	38,9	-	-	(43,70)	(-3,8)	(+0,8)	40,38	+3,0	+5,6
2	32,3	39,2	+0,5	+0,8	(31,71)	(-6,1)	(+9,6)	(30,77)	(+8,9)	(+11,6)
3	22,6	38,9	-2,0	-2,3	(27,36)	(+0,5)	(+7,7)	(26,90)	(+12,6)	(+15,4)
4	6,2	38,5	-2,0	-2,8	22,95	+8,0	+20,3	22,48	+15,7	+20,4
5	5,3	38,1	-0,5	-2,3	(17,64)	(+35,7)	(+32,3)	(17,32)	(+50,0)	(+44,1)
Frauen	38,3	38,8	-0,3	-0,5	28,21	-12,7	+1,8	27,49	+0,7	+4,0
1	22,9	38,5	-0,3	-0,5	39,43	-9,9	+1,5	38,51	+1,6	+4,3
2	39,5	38,9	+0,5	+0,8	27,91	-10,0	+7,0	26,86	+5,2	+7,7
3	22,0	39,5	-1,3	-2,2	(23,40)	(-7,5)	(+7,1)	(23,10)	(+7,9)	(+11,2)
4	7,4	38,1	-1,6	-0,8	21,21	-4,3	+2,8	21,13	+1,0	+8,7
5	8,1	37,7	-2,6	-3,1	(17,32)	(+27,3)	(+45,9)	(17,09)	(+47,3)	(+45,9)

J61 Telekommunikation

Insgesamt	0,5	38,7	-0,6	-0,8	35,40	+3,0	-0,4	32,25	+1,3	-1,2
1	26,3	38,0	-0,8	-0,5	42,23	-1,5	-2,7	39,87	-2,9	-2,2
2	49,9	38,9	-0,5	-0,8	(31,76)	(-7,7)	(-11,2)	(30,30)	(-4,1)	(-10,1)
3	/	/	/	/	/	/	/	/	/	/
4	/	/	/	/	/	/	/	/	/	/
5	/	/	/	/	/	/	/	/	/	/
Männer	80,1	38,7	-0,5	-0,8	36,50	+4,3	-0,3	32,91	+1,3	-1,7
1	26,2	38,1	-0,8	-0,3	43,15	-0,4	-3,3	40,48	-2,1	-2,4
2	50,8	38,9	-0,5	-0,8	(32,33)	(-6,7)	(-10,4)	(30,66)	(-3,7)	(-9,9)
3	/	/	/	/	/	/	/	/	/	/
4	/	/	/	/	/	/	/	/	/	/
5	/	/	/	/	/	/	/	/	/	/
Frauen	19,9	38,6	-0,5	-0,8	30,92	-2,5	-1,3	29,56	+1,4	+0,7
1	27,0	38,0	-0,8	-0,5	38,65	-5,3	+0,6	37,50	-5,7	-1,1
2	46,2	38,8	-0,5	-0,8	(29,24)	(-11,7)	(-14,3)	(28,69)	(-5,8)	(-10,8)
3	22,9	38,9	-0,5	-0,8	/	/	/	(24,94)	(+10,3)	(+9,3)
4	4,0	37,7	-1,3	-1,8	13,17	-2,4	-15,3	13,17	+2,3	-6,1
5	-	-	-	-	-	-	-	-	-	-

J62 Erbringung von Dienstleistungen der Informationstechnologie

Insgesamt	1,9	39,4	-	-1,1	(33,34)	(-8,3)	(-0,7)	29,15	-2,1	+1,8
1	17,9	39,4	-0,3	-3,0	(56,82)	(-5,7)	(+15,5)	45,03	-1,1	+14,1
2	49,2	39,4	-	-1,3	(31,57)	(-11,2)	(-4,7)	28,12	-5,1	-0,2
3	30,9	39,5	-	+0,3	(23,60)	(-7,5)	(-1,5)	(22,43)	(+0,8)	(+0,7)
4	1,4	39,3	+0,5	+0,3	/	/	/	(18,75)	(-5,8)	(+4,6)
5	0,6	39,6	+3,9	+10,9	(11,23)	(-7,6)	(+9,2)	(11,05)	(-8,8)	(+7,5)
Männer	81,5	39,5	-	-1,0	(35,21)	(-8,0)	(-0,1)	30,54	-2,1	+2,3
1	20,0	39,4	-0,5	-3,0	(58,09)	(-5,7)	(+15,6)	45,80	-0,9	+14,2
2	49,2	39,4	-	-1,3	(32,65)	(-10,1)	(-4,4)	28,90	-4,7	+0,1
3	29,0	39,6	-	+0,5	(24,95)	(-6,4)	(-0,6)	(23,72)	(+1,6)	(+1,7)
4	1,1	39,7	-	-0,3	/	/	/	(20,00)	(-7,7)	(+5,1)
5	0,7	39,7	+4,2	+11,5	(11,14)	(-7,9)	(+8,7)	(10,96)	(-9,0)	(+6,9)
Frauen	18,5	39,3	+0,3	-1,0	25,08	-8,9	+0,2	23,04	-0,3	+2,5
1	9,0	39,1	-0,5	-4,4	(44,27)	(-1,9)	(+15,1)	(37,46)	(-1,1)	(+14,4)
2	48,9	39,4	+0,3	-1,5	(26,78)	(-14,7)	(-0,7)	24,65	-3,7	+2,9
3	39,3	39,3	-	-	(19,18)	(-13,4)	(-5,9)	(18,22)	(-4,5)	(-3,8)
4	2,7	38,7	+2,1	+2,1	(17,19)	(-7,1)	(+8,9)	(16,40)	(+3,0)	(+7,7)
5	/	/	/	/	/	/	/	/	/	/

\*) Klassifikation der Wirtschaftszweige, Ausgabe 2008 (WZ 2008)

Noch: **5. Durchschnittliche Verdienste und Arbeitszeiten der Arbeitnehmerinnen und Arbeitnehmer im Produzierenden Gewerbe und im Dienstleistungsbereich\*) im I. Quartal 2015 nach Geschlecht und statistischen Leistungsgruppen**

Noch: **5.1 Vollzeitbeschäftigte nach Wirtschaftszweigen**

Geschlecht Leistungs- gruppe	Anteil der Arbeit- nehmer/ -innen an über- geordneter Zusammen- fassung	Bruttomonatsverdienst						Sonder- zahlungen
		insgesamt			ohne Sonderzahlungen			
		I. Quartal 2015	Veränderung I. Quartal 2015 gegenüber dem		I. Quartal 2015	Veränderung I. Quartal 2015 gegenüber dem		
			Vorquartal	entsprechen- den Vorjahres- quartal		Vorquartal	entsprechen- den Vorjahres- quartal	
%	EUR	%		EUR	%		EUR	

noch: **J Information und Kommunikation**

J60 Rundfunkveranstalter

Insgesamt	0,2	5 312	-11,0	-0,6	5 102	+0,3	+3,2	/
1	29,5	(7 148)	(-5,7)	(+0,4)	6 708	+2,5	+4,9	/
2	35,0	(5 105)	(-7,1)	(+9,2)	(4 938)	(+8,0)	(+10,8)	/
3	22,4	(4 394)	(-3,4)	(+6,7)	(4 325)	(+10,1)	(+12,6)	/
4	6,7	3 697	+0,5	+9,9	3 646	+6,5	+13,0	/
5	6,4	(2 878)	(+29,9)	(+33,2)	(2 833)	(+46,4)	(+40,6)	(45)
Männer	61,7	5 660	-10,0	-1,6	5 395	+0,2	+3,0	/
1	33,6	(7 379)	(-3,8)	(+0,7)	6 819	+3,0	+5,5	/
2	32,3	(5 402)	(-5,6)	(+10,3)	(5 244)	(+9,5)	(+12,5)	/
3	22,6	4 620	-1,7	+5,2	(4 542)	(+10,2)	(+12,8)	/
4	6,2	3 836	+5,8	+17,0	3 759	+13,4	+17,0	/
5	5,3	(2 919)	(+34,8)	(+29,1)	(2 867)	(+48,9)	(+40,7)	(52)
Frauen	38,3	4 752	-13,0	+1,2	4 631	+0,3	+3,5	/
1	22,9	6 603	-10,0	+1,1	6 448	+1,5	+3,9	/
2	39,5	4 713	-9,5	+7,8	4 536	+5,7	+8,5	/
3	22,0	4 018	-8,5	+4,7	3 966	+6,7	+8,6	/
4	7,4	3 508	-5,9	+2,0	3 493	-0,7	+7,8	/
5	8,1	(2 834)	(+23,9)	(+41,2)	(2 797)	(+43,5)	(+41,3)	/

J61 Telekommunikation

Insgesamt	0,5	5 950	+2,4	-1,2	5 420	+0,7	-2,0	/
1	26,3	6 981	-2,3	-3,1	6 591	-3,7	-2,7	/
2	49,9	(5 368)	(-8,1)	(-11,9)	(5 120)	(-4,6)	(-10,9)	/
3	/	/	/	/	/	/	/	/
4	/	/	/	/	/	/	/	/
5	/	/	/	/	/	/	/	/
Männer	80,1	(6 141)	(+3,7)	(-1,0)	5 536	+0,7	-2,4	/
1	26,2	7 134	-1,2	-3,7	6 693	-2,9	-2,8	/
2	50,8	(5 467)	(-7,2)	(-11,2)	(5 185)	(-4,1)	(-10,6)	/
3	/	/	/	/	/	/	/	/
4	/	/	/	/	/	/	/	/
5	/	/	/	/	/	/	/	/
Frauen	19,9	5 180	-3,2	-2,2	4 953	+0,7	-0,2	/
1	27,0	6 384	-5,9	+0,1	6 194	-6,3	-1,7	(191)
2	46,2	(4 929)	(-12,1)	(-14,9)	(4 836)	(-6,2)	(-11,4)	/
3	22,9	/	/	/	/	/	/	/
4	4,0	2 159	-3,5	-16,7	2 159	+1,1	-7,7	-
5	-	-	-	-	-	-	-	-

J62 Erbringung von Dienstleistungen der Informationstechnologie

Insgesamt	1,9	(5 714)	(-8,3)	(-1,7)	4 996	-2,1	+0,7	/
1	17,9	(9 723)	(-6,0)	(+12,0)	(7 705)	(-1,5)	(+10,6)	/
2	49,2	(5 407)	(-11,2)	(-5,9)	4 815	-5,0	-1,4	/
3	30,9	(4 052)	(-7,4)	(-1,2)	(3 852)	(+0,9)	(+1,1)	/
4	1,4	/	/	/	(3 206)	(-5,2)	(+5,0)	/
5	0,6	(1 932)	(-4,1)	(+21,1)	(1 901)	(-5,3)	(+19,2)	/
Männer	81,5	(6 038)	(-8,0)	(-1,1)	5 236	-2,2	+1,2	/
1	20,0	(9 946)	(-6,1)	(+12,2)	(7 841)	(-1,3)	(+10,7)	/
2	49,2	(5 592)	(-10,1)	(-5,6)	4 949	-4,8	-1,1	/
3	29,0	(4 291)	(-6,4)	(-0,2)	(4 079)	(+1,6)	(+2,1)	/
4	1,1	/	/	/	(3 449)	(-7,8)	(+4,8)	/
5	0,7	(1 920)	(-4,1)	(+21,1)	(1 888)	(-5,4)	(+19,1)	/
Frauen	18,5	4 288	-8,7	-0,6	3 938	-	+1,6	/
1	9,0	(7 530)	(-2,4)	(+10,2)	(6 372)	(-1,6)	(+9,6)	/
2	48,9	(4 587)	(-14,4)	(-2,0)	4 223	-3,4	+1,5	/
3	39,3	(3 278)	(-13,2)	(-5,8)	(3 114)	(-4,3)	(-3,6)	/
4	2,7	(2 894)	(-4,9)	(+11,3)	(2 761)	(+5,4)	(+10,1)	/
5	/	/	/	/	/	/	/	/

\*) Klassifikation der Wirtschaftszweige, Ausgabe 2008 (WZ 2008)

Noch: **5. Durchschnittliche Verdienste und Arbeitszeiten der Arbeitnehmerinnen und Arbeitnehmer im Produzierenden Gewerbe und im Dienstleistungsbereich\*) im I. Quartal 2015 nach Geschlecht und statistischen Leistungsgruppen**

Noch: **5.1 Vollzeitbeschäftigte nach Wirtschaftszweigen**

Geschlecht Leistungs- gruppe	Anteil der Arbeitnehmer/-innen an übergeordneter Zusammenfassung	Bezahlte Wochenarbeitszeit				Bruttostundenverdienst					
		I. Quartal 2015		Veränderung I. Quartal 2015 gegenüber dem Vorquartal		insgesamt			ohne Sonderzahlungen		
						I. Quartal 2015		Veränderung I. Quartal 2015 gegenüber dem Vorquartal		I. Quartal 2015	
		%	Stunden	%		EUR	%		EUR	%	

noch: **J Information und Kommunikation**

J63 Informationsdienstleistungen

Insgesamt	0,3	39,3	+0,8	+1,0	27,99	-13,5	-10,3	25,82	-10,5	-9,0
1	/	/	/	/	/	/	/	/	/	/
2	28,7	39,2	+1,3	+1,3	34,02	-7,1	+1,5	32,82	+0,5	+2,7
3	46,3	39,8	+0,3	+0,8	21,13	-4,2	+4,0	19,62	-1,0	-0,5
4	5,7	39,6	+0,5	+0,5	(15,91)	(-20,5)	(+13,7)	(15,58)	(-2,4)	(+13,8)
5	2,6	39,1	-0,3	+0,8	(16,67)	(-21,1)	(-2,9)	(16,45)	(+1,1)	(-3,9)
Männer	68,6	39,5	+1,0	+1,3	30,91	-12,4	-10,1	28,21	-10,2	-8,4
1	/	/	/	/	/	/	/	/	/	/
2	33,6	39,3	+1,0	+1,0	35,03	-7,2	+1,8	33,85	+0,9	+3,3
3	43,5	39,9	-	+0,5	21,86	-7,0	+3,7	20,16	-3,0	-2,1
4	4,6	40,0	+1,3	+0,8	(16,19)	(-17,9)	(+29,6)	(15,81)	(-1,9)	(+31,2)
5	/	/	/	/	/	/	/	/	/	/
Frauen	31,4	39,0	+0,8	+0,8	21,52	-15,0	-9,4	20,54	-9,2	-9,7
1	/	/	/	/	/	/	/	/	/	/
2	17,9	38,7	+2,4	+1,6	29,83	-6,1	+0,7	28,56	-1,1	+0
3	52,3	39,6	-	+0,8	19,79	-0,6	+3,0	18,63	+1,4	+1,2
4	8,0	39,1	-0,8	-	(15,55)	(-23,2)	(-0,5)	(15,29)	(-3,5)	(-1,3)
5	7,1	39,1	-	+0,8	17,36	-22,2	+1,2	(17,12)	(+0,6)	(+0,2)

**K Erbringung von Finanz- und Versicherungsdienstleistungen**

Insgesamt	3,4	38,5	+0,3	+0,4	(31,80)	(-12,0)	(+1,0)	27,95	-3,3	-0,5
1	14,3	38,7	-0,8	-0,8	(56,80)	(+6,9)	(+5,1)	46,16	+1,0	+3,2
2	50,8	38,5	+0,3	+0,3	(32,10)	(-14,3)	(-1,2)	28,48	-3,7	-1,9
3	32,5	38,4	+0,8	+0,8	21,43	-21,7	+1,3	20,00	-4,4	-1,4
4	2,1	38,9	-2,0	+1,0	16,54	-23,3	-0,4	15,94	-2,0	-0,3
5	0,3	38,7	+1,3	-	14,91	-14,2	+12,8	14,49	+1,2	+10,6
Männer	59,9	38,6	+0,3	+0,3	(36,20)	(-8,2)	(+1,3)	31,23	-2,7	-0,2
1	19,7	38,8	-0,5	-0,5	(58,92)	(+7,0)	(+3,5)	47,89	+0,2	+2,4
2	55,3	38,5	+0,3	+0,3	(34,12)	(-12,1)	(-0,4)	29,94	-3,3	-1,7
3	23,7	38,5	+0,5	+0,5	23,20	-16,3	+5,6	21,20	-0,6	+2,0
4	1,2	39,1	+1,6	+1,0	16,74	-20,6	+2,0	16,01	-4,6	+2,2
5	0,1	38,6	+1,0	+0,8	(15,78)	(-14,2)	(+10,3)	(15,02)	(+1,0)	(+5,5)
Frauen	40,1	38,5	+0,5	+0,8	25,18	-20,2	-1,8	23,04	-5,7	-2,8
1	6,2	38,6	-0,5	-0,5	(46,65)	(+1,3)	(+7,3)	37,85	-1,2	+1,4
2	44,1	38,5	+0,3	+0,3	28,29	-19,0	-3,4	25,73	-4,7	-2,7
3	45,7	38,4	+1,1	+1,1	20,05	-26,1	-2,6	19,06	-7,6	-4,4
4	3,5	38,8	-3,7	+1,3	16,44	-24,6	-1,6	15,90	-0,8	-1,5
5	0,5	38,7	+1,3	-0,5	14,61	-13,3	+13,5	14,31	+1,9	+12,4

K64 Erbringung von Finanzdienstleistungen

Insgesamt	2,2	39,0	-	-	(31,57)	(-14,1)	(-2,1)	27,70	-6,5	-2,5
1	16,1	39,1	-	-0,3	/	/	/	46,19	+1,2	+3,6
2	53,5	39,0	-	-	(31,30)	(-11,5)	(+1,3)	27,53	-1,0	+1,3
3	28,5	38,9	+0,3	+0,3	18,98	-24,3	+1,4	18,37	-2,4	+3,0
4	1,8	39,1	-0,3	-0,3	16,10	-12,8	+0,6	15,48	+1,3	+4,6
5	0,2	39,0	-	-1,0	14,37	-27,0	+16,0	14,11	-7,2	+16,1
Männer	59,3	39,0	-	-0,3	(36,33)	(-10,0)	(-1,6)	31,28	-5,8	-2,3
1	22,5	39,1	-0,3	-0,3	/	/	/	47,80	+0,1	+2,6
2	57,3	39,0	-	-	/	/	/	(29,04)	(-0,8)	(+1,4)
3	19,1	39,0	-	-	(20,04)	(-22,6)	(+2,8)	(19,36)	(-1,3)	(+4,9)
4	1,0	39,6	-	-	16,20	-9,5	+1,4	15,39	+1,8	+5,3
5	0	38,9	-0,3	-	17,97	-12,1	-0,6	17,14	+5,7	-4,5
Frauen	40,7	38,9	+0,3	+0,3	(24,61)	(-21,2)	(-3,0)	22,47	-7,0	-2,6
1	6,7	39,1	+0,5	+0,5	/	/	/	38,27	+0	+2,1
2	48,0	38,9	-	-	(27,57)	(-16,7)	(-0,3)	24,91	-1,7	+0,9
3	42,0	38,8	+0,3	+0,3	18,27	-25,4	+0,3	17,72	-3,1	+1,7
4	2,9	38,8	-0,3	-0,3	16,05	-14,4	+0,2	15,52	+1,0	+4,2
5	0,4	39,0	-	-1,0	13,80	-27,8	+21,4	13,63	-5,7	+22,7

\*) Klassifikation der Wirtschaftszweige, Ausgabe 2008 (WZ 2008)

Noch: **5. Durchschnittliche Verdienste und Arbeitszeiten der Arbeitnehmerinnen und Arbeitnehmer im Produzierenden Gewerbe und im Dienstleistungsbereich\*) im I. Quartal 2015 nach Geschlecht und statistischen Leistungsgruppen**

Noch: **5.1 Vollzeitbeschäftigte nach Wirtschaftszweigen**

Geschlecht Leistungs- gruppe	Anteil der Arbeit- nehmer/ -innen an über- geordneter Zusammen- fassung	Bruttomonatsverdienst						Sonder- zahlungen
		insgesamt			ohne Sonderzahlungen			
		I. Quartal 2015	Veränderung I. Quartal 2015 gegenüber dem		I. Quartal 2015	Veränderung I. Quartal 2015 gegenüber dem		
			Vorquartal	entsprechen- den Vorjahres- quartal		Vorquartal	entsprechen- den Vorjahres- quartal	
%	EUR	%		EUR	%		EUR	

noch: **J Information und Kommunikation**

J63 Informationsdienstleistungen

Insgesamt	0,3	4 780	-12,8	-9,4	4 411	-9,7	-8,1	/
1	/	/	/	/	/	/	/	/
2	28,7	5 795	-6,0	+2,7	5 591	+1,7	+3,9	/
3	46,3	3 656	-4,0	+4,8	3 395	-0,8	+0,4	(261)
4	5,7	(2 737)	(-20,1)	(+14,3)	(2 680)	(-1,9)	(+14,3)	/
5	2,6	(2 834)	(-21,3)	(-2,2)	(2 798)	(+0,9)	(-3,1)	/
Männer	68,6	5 299	-11,6	-9,1	4 836	-9,4	-7,4	/
1	/	/	/	/	/	/	/	/
2	33,6	5 986	-6,3	+2,9	5 784	+1,9	+4,4	/
3	43,5	3 794	-6,8	+4,5	3 499	-2,9	-1,4	/
4	4,6	(2 813)	(-16,8)	(+30,5)	(2 747)	(-0,6)	(+32,2)	/
5	/	/	/	/	/	/	/	/
Frauen	31,4	3 645	-14,4	-8,8	3 480	-8,6	-8,9	(165)
1	/	/	/	/	/	/	/	/
2	17,9	5 011	-3,9	+2,3	4 798	+1,2	+1,6	/
3	52,3	3 405	-0,5	+3,8	3 205	+1,5	+2,0	(200)
4	8,0	(2 643)	(-23,7)	(-0,4)	(2 597)	(-4,1)	(-1,3)	/
5	7,1	2 948	-22,3	+1,8	2 907	+0,6	+0,8	/

**K Erbringung von Finanz- und Versicherungsdienstleistungen**

Insgesamt	3,4	(5 324)	(-11,8)	(+1,5)	4 681	-3,0	-0	/
1	14,3	(9 562)	(+6,4)	(+4,5)	7 770	+0,4	+2,6	/
2	50,8	(5 373)	(-14,0)	(-0,9)	4 767	-3,3	-1,6	/
3	32,5	3 578	-21,1	+2,2	3 340	-3,6	-0,5	/
4	2,1	2 797	-24,9	+0,8	2 695	-4,0	+0,9	/
5	0,3	2 506	-13,1	+12,7	2 436	+2,5	+10,5	/
Männer	59,9	(6 069)	(-8,0)	(+1,5)	5 235	-2,6	+0	/
1	19,7	(9 927)	(+6,3)	(+2,8)	8 068	-0,4	+1,7	/
2	55,3	(5 711)	(-11,8)	(-0)	5 011	-3,0	-1,4	/
3	23,7	3 883	-15,8	+6,3	3 549	+0,1	+2,7	/
4	1,2	2 846	-19,3	+3,2	2 721	-3,2	+3,3	/
5	0,1	(2 645)	(-13,4)	(+10,9)	(2 517)	(+1,9)	(+6,1)	/
Frauen	40,1	4 210	-19,8	-1,0	3 852	-5,2	-2,1	/
1	6,2	(7 820)	(+0,7)	(+6,8)	6 345	-1,7	+0,9	/
2	44,1	4 739	-18,7	-2,9	4 310	-4,2	-2,2	/
3	45,7	3 342	-25,4	-1,5	3 178	-6,6	-3,3	/
4	3,5	2 772	-27,3	-0,4	2 681	-4,4	-0,3	/
5	0,5	2 458	-12,0	+13,2	2 408	+3,5	+12,1	/

K64 Erbringung von Finanzdienstleistungen

Insgesamt	2,2	(5 345)	(-14,2)	(-2,2)	4 690	-6,5	-2,5	/
1	16,1	/	/	/	7 843	+1,1	+3,4	/
2	53,5	(5 301)	(-11,4)	(+1,4)	4 662	-1,0	+1,3	/
3	28,5	3 206	-24,2	+1,5	3 103	-2,3	+3,2	/
4	1,8	2 734	-13,0	+0,4	2 627	+1,0	+4,3	/
5	0,2	2 436	-26,9	+15,0	2 392	-7,1	+15,2	/
Männer	59,3	(6 160)	(-10,0)	(-1,8)	5 302	-5,9	-2,5	/
1	22,5	/	/	/	8 116	-0,2	+2,2	/
2	57,3	/	/	/	(4 919)	(-0,7)	(+1,3)	/
3	19,1	(3 395)	(-22,6)	(+2,8)	(3 280)	(-1,3)	(+4,9)	/
4	1,0	2 789	-9,5	+1,5	2 649	+1,7	+5,3	/
5	0	3 041	-12,2	-0,5	2 900	+5,6	-4,4	/
Frauen	40,7	(4 157)	(-21,2)	(-2,9)	3 797	-6,8	-2,5	/
1	6,7	/	/	/	6 493	+0,3	+2,4	/
2	48,0	(4 665)	(-16,6)	(-0,2)	4 216	-1,6	+1,0	/
3	42,0	3 080	-25,3	+0,6	2 986	-2,9	+1,9	/
4	2,9	2 707	-14,7	-0,1	2 617	+0,7	+3,8	/
5	0,4	2 340	-27,8	+20,1	2 311	-5,6	+21,4	/

\*) Klassifikation der Wirtschaftszweige, Ausgabe 2008 (WZ 2008)

Noch: **5. Durchschnittliche Verdienste und Arbeitszeiten der Arbeitnehmerinnen und Arbeitnehmer im Produzierenden Gewerbe und im Dienstleistungsbereich\*) im I. Quartal 2015 nach Geschlecht und statistischen Leistungsgruppen**

Noch: **5.1 Vollzeitbeschäftigte nach Wirtschaftszweigen**

Geschlecht Leistungs- gruppe	Anteil der Arbeitnehmer/-innen an übergeordneter Zusammenfassung	Bezahlte Wochenarbeitszeit				Bruttostundenverdienst					
		I. Quartal 2015	Veränderung I. Quartal 2015 gegenüber dem		I. Quartal 2015	insgesamt		ohne Sonderzahlungen			
			Vorquartal	entsprechenden Vorjahresquartal		I. Quartal 2015	Veränderung I. Quartal 2015 gegenüber dem		I. Quartal 2015	Veränderung I. Quartal 2015 gegenüber dem	
							Vorquartal	entsprechenden Vorjahresquartal		Vorquartal	entsprechenden Vorjahresquartal
%	Stunden	%		EUR	%		EUR	%			

noch: **K Erbringung von Finanz- und Versicherungsdienstleistungen**

K65 Versicherungen, Rückversicherungen und Pensionskassen (ohne Sozialversicherung)

Insgesamt	0,9	37,6	–	+0,4	32,93	–8,2	+10,3	29,09	+3,8	+4,9
1	11,8	37,6	–0,3	–	(57,11)	(+4,7)	(–0,7)	46,10	–0,2	+0,5
2	46,4	37,5	–	–	33,62	–18,3	–3,6	30,40	–6,3	–4,9
3	39,7	37,6	+0,5	+0,5	(25,68)	(–14,4)	(+11,0)	23,07	+0,6	+2,1
4	1,7	38,0	–5,2	+1,3	18,84	–23,5	+4,2	18,73	+7,4	+4,3
5	0,4	37,7	–	–0,5	15,69	–13,2	+7,0	15,51	+4,6	+6,4
Männer	61,4	37,6	–	+0,3	36,72	–5,0	+10,4	31,74	+3,7	+4,8
1	15,6	37,7	–0,3	–	60,22	+6,8	–0,6	48,08	+0,4	+0,4
2	52,5	37,5	–	–	35,24	–16,8	–2,7	31,50	–6,2	–4,8
3	30,8	37,7	+0,3	+0,5	(28,09)	(–6,6)	(+18,0)	24,45	+5,9	+6,5
4	1,1	37,7	+0,8	+1,1	18,34	–25,7	+2,4	18,21	–3,4	+2,6
5	0,2	37,3	–0,3	–0,3	15,50	–17,7	+5,4	(15,30)	(+0,7)	(+4,7)
Frauen	38,6	37,5	–	+0,5	26,86	–17,7	+3,9	24,85	–0,8	+0,4
1	5,9	37,2	–	–	(43,84)	(–6,6)	(+0,5)	(37,63)	(–3,4)	(+2,8)
2	36,7	37,4	–	–	29,93	–22,6	–6,9	27,90	–7,5	–6,0
3	53,9	37,5	+0,5	+0,8	(23,48)	(–21,6)	(+3,6)	21,80	–4,5	–2,5
4	2,7	38,2	–7,5	+1,6	19,14	–22,3	+5,5	19,04	+12,9	+5,5
5	0,7	37,9	+0,3	–0,5	15,76	–10,9	+7,6	15,59	+6,3	+7,0

K66 Mit Finanz- und Versicherungsdienstleistungen verbundene Tätigkeiten

Insgesamt	0,3	38,4	–0	–0,1	30,21	–8,1	–9,0	26,55	–3,6	–2,6
1	9,1	38,8	–0,5	–0,5	(58,80)	(+18,0)	(–14,7)	(45,99)	(+0,6)	(+2,4)
2	44,9	38,0	+0,3	–	34,21	–9,7	–1,9	30,68	–1,1	–0,2
3	39,6	38,7	–	–	21,62	–10,4	–2,5	19,48	–1,5	–0,6
4	5,7	39,3	–0,5	–	(15,57)	(–7,4)	(+11,4)	(14,60)	(+5,6)	(+7,1)
5	0,8	39,5	+2,1	–0,5	/	/	/	(13,77)	(+14,8)	(+24,2)
Männer	60,0	38,5	–	–	33,88	–5,3	–8,9	29,48	–2,5	–1,7
1	12,7	38,9	–0,3	–0,3	(60,61)	(+16,5)	(–16,1)	(48,39)	(+1,4)	(+2,5)
2	50,0	38,0	+0,3	–	36,07	–7,9	–1,3	32,32	+0,1	+0,3
3	33,4	38,9	–	–	22,65	–8,4	–2,5	19,89	–1,8	–1,2
4	3,3	39,4	–0,5	–0,5	(16,38)	(–3,0)	(+18,1)	(15,28)	(+10,0)	(+13,0)
5	/	/	/	/	/	/	/	/	/	/
Frauen	40,0	38,4	–	–	24,70	–11,8	–6,5	22,15	–3,9	–2,3
1	/	/	/	/	/	/	/	/	/	/
2	37,3	38,0	+0,5	+0,3	30,48	–12,8	–2,1	27,40	–2,3	–0,1
3	48,8	38,6	–	+0,3	20,55	–12,3	–1,8	19,04	–1,0	+0,4
4	9,2	39,3	–0,3	+0,3	(15,13)	(–9,9)	(+7,8)	14,23	+3,3	+3,9
5	1,1	39,5	+3,1	–0,5	/	/	/	(13,81)	(+14,6)	(+22,1)

**L Grundstücks- und Wohnungswesen**

Insgesamt	0,6	38,6	–0,2	–0,8	(27,16)	(–9,4)	(+7,8)	25,31	–0,5	+5,1
1	15,0	38,7	–0,5	–0,3	(51,52)	(–4,7)	(+6,6)	45,42	–1,3	+0,9
2	32,9	38,5	–	–	/	/	/	(26,98)	(–1,1)	(+5,3)
3	46,3	38,5	–0,3	–1,5	19,53	–14,7	+3,4	18,89	–3,4	+1,6
4	5,5	39,2	–1,0	–0,5	15,11	–13,0	–0,8	14,96	+0,2	–0,9
5	/	/	/	/	/	/	/	/	/	/
Männer	64,5	38,7	–0,5	–1,3	(29,56)	(–8,9)	(+8,8)	(27,44)	(–0,7)	(+6,1)
1	19,2	38,7	–0,8	–0,3	(52,31)	(–5,4)	(+7,1)	46,43	–1,2	+1,7
2	35,8	38,7	–	+0,3	/	/	/	(27,67)	(–2,7)	(+3,4)
3	40,0	38,7	–0,5	–2,8	20,42	–14,6	+6,6	19,83	–3,1	+5,2
4	4,7	39,3	–1,3	–0,3	(14,75)	(–15,5)	(–1,5)	(14,52)	(–2,1)	(–2,3)
5	/	/	/	/	/	/	/	/	/	/
Frauen	35,5	38,3	–	–	22,76	–11,4	+5,2	21,38	–1,1	+2,4
1	7,6	38,4	–0,5	–0,8	(47,87)	(–1,2)	(+5,0)	(40,70)	(–2,3)	(–2,3)
2	27,6	38,2	+0,3	–0,5	(26,89)	(–11,8)	(+9,8)	(25,33)	(+1,7)	(+8,9)
3	57,8	38,3	+0,3	+0,5	18,39	–14,9	–0,7	17,69	–3,8	–3,2
4	6,9	39,0	–1,0	–1,0	(15,56)	(–9,9)	(+0,1)	(15,52)	(+3,1)	(+1,0)
5	/	/	/	/	/	/	/	/	/	/

\*) Klassifikation der Wirtschaftszweige, Ausgabe 2008 (WZ 2008)

Noch: **5. Durchschnittliche Verdienste und Arbeitszeiten der Arbeitnehmerinnen und Arbeitnehmer im Produzierenden Gewerbe und im Dienstleistungsbereich\*) im I. Quartal 2015 nach Geschlecht und statistischen Leistungsgruppen**

Noch: **5.1 Vollzeitbeschäftigte nach Wirtschaftszweigen**

Geschlecht Leistungs- gruppe	Anteil der Arbeit- nehmer/ -innen an über- geordneter Zusammen- fassung	Bruttomonatsverdienst						Sonder- zahlungen
		insgesamt			ohne Sonderzahlungen			
		I. Quartal 2015	Veränderung I. Quartal 2015 gegenüber dem		I. Quartal 2015	Veränderung I. Quartal 2015 gegenüber dem		
			Vorquartal	entsprechen- den Vorjahres- quartal		Vorquartal	entsprechen- den Vorjahres- quartal	
%	EUR	%		EUR	%		EUR	

noch: **K Erbringung von Finanz- und Versicherungsdienstleistungen**

K65 Versicherungen, Rückversicherungen und Pensionskassen (ohne Sozialversicherung)

Insgesamt	0,9	5 374	-8,1	+10,7	4 747	+3,8	+5,3	/
1	11,8	(9 335)	(+4,5)	(-0,7)	7 534	-0,4	+0,6	/
2	46,4	5 479	-18,3	-3,5	4 954	-6,3	-4,8	/
3	39,7	(4 194)	(-13,9)	(+11,7)	3 767	+1,2	+2,7	/
4	1,7	3 114	-27,5	+5,7	3 096	+1,8	+5,9	/
5	0,4	2 571	-13,0	+6,5	2 542	+4,7	+5,9	/
Männer	61,4	6 001	-4,9	+10,7	5 187	+3,9	+5,1	/
1	15,6	9 867	+6,6	-0,5	7 878	+0,1	+0,4	/
2	52,5	5 747	-16,9	-2,6	5 136	-6,2	-4,8	/
3	30,8	(4 601)	(-6,2)	(+18,6)	4 005	+6,3	+7,0	/
4	1,1	3 009	-25,1	+3,6	2 987	-2,6	+3,8	/
5	0,2	2 511	-17,9	+5,2	(2 479)	(+0,6)	(+4,4)	/
Frauen	38,6	4 374	-17,8	+4,3	4 046	-1,0	+0,8	/
1	5,9	(7 095)	(-6,5)	(+0,5)	(6 091)	(-3,3)	(+2,9)	/
2	36,7	4 870	-22,6	-6,9	4 540	-7,4	-6,0	/
3	53,9	(3 823)	(-21,2)	(+4,2)	3 551	-3,9	-1,8	/
4	2,7	3 179	-28,0	+7,3	3 163	+4,5	+7,4	/
5	0,7	2 595	-10,7	+7,0	2 567	+6,6	+6,4	/

K66 Mit Finanz- und Versicherungsdienstleistungen verbundene Tätigkeiten

Insgesamt	0,3	5 047	-8,1	-9,0	4 435	-3,6	-2,7	/
1	9,1	(9 924)	(+17,4)	(-15,2)	(7 763)	(+0,2)	(+2,0)	/
2	44,9	5 645	-9,5	-1,9	5 062	-0,9	-0,2	/
3	39,6	3 640	-10,4	-2,4	3 279	-1,5	-0,6	/
4	5,7	(2 661)	(-7,8)	(+11,4)	2 495	+5,2	+7,1	/
5	0,8	/	/	/	(2 363)	(+17,0)	(+23,3)	/
Männer	60,0	5 661	-5,3	-9,0	4 927	-2,5	-1,8	/
1	12,7	(10 241)	(+16,0)	(-16,4)	(8 176)	(+1,0)	(+2,2)	/
2	50,0	5 949	-7,8	-1,3	5 330	+0,1	+0,2	/
3	33,4	3 832	-8,3	-2,5	3 365	-1,6	-1,2	/
4	3,3	(2 806)	(-3,4)	(+17,6)	(2 617)	(+9,4)	(+12,5)	/
5	/	/	/	/	/	/	/	/
Frauen	40,0	4 124	-11,8	-6,4	3 698	-3,9	-2,2	/
1	/	/	/	/	/	/	/	/
2	37,3	5 031	-12,5	-2,0	4 522	-1,9	+0	/
3	48,8	3 443	-12,4	-1,7	3 190	-1,1	+0,5	/
4	9,2	(2 582)	(-10,2)	(+8,0)	2 429	+2,9	+4,2	/
5	1,1	/	/	/	(2 369)	(+18,1)	(+21,5)	/

**L Grundstücks- und Wohnungswesen**

Insgesamt	0,6	(4 553)	(-9,6)	(+6,9)	4 242	-0,7	+4,2	/
1	15,0	(8 661)	(-5,3)	(+6,4)	7 635	-1,9	+0,8	/
2	32,9	/	/	/	(4 514)	(-1,0)	(+5,2)	/
3	46,3	3 269	-14,8	+1,9	3 161	-3,5	+0,1	/
4	5,5	(2 573)	(-14,0)	(-1,3)	(2 547)	(-1,0)	(-1,4)	/
5	/	/	/	/	/	/	/	/
Männer	64,5	(4 974)	(-9,3)	(+7,5)	(4 618)	(-1,1)	(+4,8)	/
1	19,2	(8 806)	(-6,0)	(+7,0)	(7 817)	(-1,8)	(+1,7)	/
2	35,8	/	/	/	(4 647)	(-2,8)	(+3,5)	/
3	40,0	3 436	-14,9	+3,6	3 336	-3,5	+2,3	/
4	4,7	(2 521)	(-16,5)	(-1,6)	(2 482)	(-3,3)	(-2,4)	/
5	/	/	/	/	/	/	/	/
Frauen	35,5	3 788	-11,3	+5,2	3 558	-1,0	+2,4	/
1	7,6	(7 993)	(-1,7)	(+4,3)	(6 796)	(-2,8)	(-2,9)	/
2	27,6	/	/	/	(4 201)	(+2,0)	(+8,2)	/
3	57,8	3 059	-14,6	-0,2	2 942	-3,5	-2,7	/
4	6,9	(2 636)	(-10,9)	(-1,1)	(2 629)	(+1,9)	(-0,2)	/
5	/	/	/	/	/	/	/	/

\*) Klassifikation der Wirtschaftszweige, Ausgabe 2008 (WZ 2008)



Noch: **5. Durchschnittliche Verdienste und Arbeitszeiten der Arbeitnehmerinnen und Arbeitnehmer im Produzierenden Gewerbe und im Dienstleistungsbereich\*) im I. Quartal 2015 nach Geschlecht und statistischen Leistungsgruppen**

Noch: **5.1 Vollzeitbeschäftigte nach Wirtschaftszweigen**

Geschlecht Leistungs- gruppe	Anteil der Arbeitnehmer/-innen an übergeordneter Zusammenfassung	Bezahlte Wochenarbeitszeit				Bruttostundenverdienst					
		I. Quartal 2015	Veränderung I. Quartal 2015 gegenüber dem		I. Quartal 2015	insgesamt		ohne Sonderzahlungen			
			Vorquartal	entsprechenden Vorjahresquartal		I. Quartal 2015	Veränderung I. Quartal 2015 gegenüber dem		I. Quartal 2015	Veränderung I. Quartal 2015 gegenüber dem	
							Vorquartal	entsprechenden Vorjahresquartal		Vorquartal	entsprechenden Vorjahresquartal
%	Stunden	%		EUR	%		EUR	%			
<b>M Erbringung von freiberuflichen, wissenschaftlichen und technischen Dienstleistungen</b>											
Insgesamt	6,4	39,1	-0,4	-	29,27	-14,8	+2,2	26,53	-1,7	+1,2	
1	20,6	39,1	-0,5	-0,3	50,64	-21,5	+5,0	43,70	-2,7	+0,6	
2	35,5	39,0	-0,5	-	29,88	-9,3	+0,2	27,02	-0,9	+1,6	
3	38,7	39,0	-0,3	-	19,39	-11,5	+1,0	18,70	-0,8	+1,2	
4	4,5	39,7	+0,3	+1,0	(14,21)	(-15,2)	(+0,1)	(13,82)	(-2,9)	(-0,4)	
5	0,7	39,6	-2,5	-2,2	12,35	+3,1	+15,9	11,48	+11,3	+15,5	
Männer	63,1	39,3	-0,3	+0,3	33,17	-14,3	+1,7	29,56	-1,9	+0,7	
1	25,5	39,2	-0,3	-0,3	53,75	-20,1	+5,0	45,79	-2,7	+0,3	
2	39,0	39,3	-0,3	+0,5	31,56	-8,3	-1,6	28,20	-1,2	+0,9	
3	30,8	39,1	-0,8	-0,5	21,10	-10,8	+0,3	20,29	-0,8	+0,7	
4	4,2	40,1	+0,3	+1,0	(14,46)	(-11,7)	(+3,6)	(14,03)	(-0,4)	(+2,8)	
5	0,4	39,1	-1,3	-2,5	11,60	-7,0	+13,6	10,72	-0,2	+8,3	
Frauen	36,9	38,7	-0,3	-0,3	22,51	-15,8	+3,6	21,28	-0,7	+2,4	
1	12,2	38,8	-0,5	-	39,42	-27,5	+4,1	36,14	-1,9	+1,4	
2	29,5	38,5	-0,5	-0,3	26,00	-11,5	+6,1	24,30	+0	+4,1	
3	52,2	38,8	-	-	17,65	-12,0	+2,1	17,08	-0,6	+2,2	
4	4,9	39,0	+0,3	+0,8	(13,84)	(-20,4)	(-4,8)	(13,50)	(-6,8)	(-4,9)	
5	1,2	39,8	-3,4	-2,2	(12,78)	(+9,3)	(+16,7)	(11,91)	(+18,4)	(+19,6)	
<b>M69 Rechts- und Steuerberatung, Wirtschaftsprüfung</b>											
Insgesamt	1,3	39,2	-0,6	-0,1	25,65	-15,0	+4,8	24,74	+1,1	+3,7	
1	15,7	39,6	-0,5	-0,8	(53,90)	(-21,8)	(+2,2)	(51,06)	(-0,5)	(-0,2)	
2	29,1	39,3	-1,0	-0,3	27,85	-12,8	+5,7	26,83	+1,3	+5,3	
3	52,1	39,1	-0,3	+0,3	16,45	-12,9	+2,3	16,15	-0,7	+1,9	
4	2,7	39,1	+0,5	-0,5	(15,07)	(-12,5)	(+0,2)	(14,86)	(-0,5)	(-0,4)	
5	0,3	39,3	+3,1	+1,6	11,41	-9,4	+3,4	11,41	+4,0	+5,7	
Männer	41,4	39,8	-0,7	-	34,19	-16,4	+2,4	32,67	+1,1	+1,1	
1	27,9	39,8	-0,3	-0,7	(58,48)	(-23,1)	(+1,8)	(55,30)	(-0,8)	(-0,6)	
2	39,2	39,9	-1,0	+0,3	30,23	-11,6	+4,1	28,90	+0,9	+3,8	
3	30,5	39,9	-1,0	+1,3	18,38	-11,3	+0,5	18,04	+0,6	+0,2	
4	2,2	39,3	-	-5,1	(17,59)	(-11,6)	(-1,4)	(17,51)	(+2,5)	(-1,0)	
5	0,2	38,1	+3,5	-	10,69	-17,2	-19,6	10,69	-9,9	-14,0	
Frauen	58,6	38,8	-0,3	-0,3	19,45	-13,1	+5,1	18,98	+1,1	+4,3	
1	7,0	39,1	-0,5	-0,8	40,77	-15,3	+3,8	38,91	+1,7	+1,1	
2	22,0	38,5	-1,3	-1,0	24,76	-14,4	+7,7	24,13	+2,3	+7,1	
3	67,4	38,8	-0,3	-0,3	15,81	-13,4	+2,5	15,53	-1,1	+2,2	
4	3,1	39,0	+0,8	+1,0	13,83	-13,1	-0,4	13,55	-2,5	-1,7	
5	0,4	39,6	+2,3	+1,8	11,60	-6,9	+12,3	11,60	+9,4	+13,0	
<b>M70 Verwaltung und Führung von Unternehmen und Betrieben; Unternehmensberatung</b>											
Insgesamt	2,2	38,9	-0,2	-0,1	35,09	-20,5	-0,5	30,15	-6,5	-3,1	
1	26,6	39,0	-0,8	-0,5	(60,86)	(-21,5)	(+12,9)	48,64	-1,1	+4,3	
2	32,8	38,6	-	-	32,51	-10,8	-6,1	28,76	-5,4	-4,4	
3	33,2	38,8	-	-	21,82	-12,0	-1,3	20,60	-1,4	-0,7	
4	6,1	40,0	+0,8	+2,8	/	/	/	(13,14)	(-8,2)	(-7,9)	
5	1,4	39,4	-5,1	-4,1	(12,99)	(+10,4)	(+21,2)	(11,69)	(+16,1)	(+19,7)	
Männer	60,5	39,1	-0,3	-	40,38	-19,3	-0,4	33,81	-6,5	-3,4	
1	32,8	39,1	-0,8	-0,8	(66,35)	(-17,8)	(+13,5)	51,74	-0,2	+4,3	
2	32,0	38,9	-0,3	-	35,09	-10,6	-8,7	30,71	-6,0	-5,5	
3	28,3	38,9	-	-	22,78	-11,0	-2,8	21,64	-1,0	-1,8	
4	6,0	40,6	+0,5	+3,6	/	/	/	(13,19)	(-6,5)	(-6,9)	
5	0,9	39,2	-2,5	-3,4	11,97	-3,8	+21,5	10,73	+2,3	+9,9	
Frauen	39,5	38,6	-	-	26,86	-21,7	+1,1	24,46	-4,8	-1,0	
1	17,0	38,7	-0,8	-	(44,42)	(-33,7)	(+8,9)	39,36	-2,5	+3,7	
2	33,9	38,1	-	-0,3	28,70	-10,5	+3,0	25,88	-3,5	+0,6	
3	40,7	38,7	-	-	20,78	-13,3	+0,3	19,48	-2,1	+0,4	
4	6,2	39,1	+1,3	+1,0	/	/	/	/	/	/	
5	2,1	(39,5)	(-6,8)	(-4,4)	/	/	/	(12,28)	(+25,3)	(+25,7)	

\*) Klassifikation der Wirtschaftszweige, Ausgabe 2008 (WZ 2008)

Noch: **5. Durchschnittliche Verdienste und Arbeitszeiten der Arbeitnehmerinnen und Arbeitnehmer im Produzierenden Gewerbe und im Dienstleistungsbereich\*) im I. Quartal 2015 nach Geschlecht und statistischen Leistungsgruppen**

Noch: **5.1 Vollzeitbeschäftigte nach Wirtschaftszweigen**

Geschlecht Leistungs- gruppe	Anteil der Arbeit- nehmer/ -innen an über- geordneter Zusammen- fassung	Bruttomonatsverdienst						Sonder- zahlungen
		insgesamt			ohne Sonderzahlungen			
		I. Quartal 2015	Veränderung I. Quartal 2015 gegenüber dem		I. Quartal 2015	Veränderung I. Quartal 2015 gegenüber dem		
			Vorquartal	entsprechen- den Vorjahres- quartal		Vorquartal	entsprechen- den Vorjahres- quartal	
%	EUR	%	EUR	%	EUR			

**M Erbringung von freiberuflichen, wissenschaftlichen und technischen Dienstleistungen**

Insgesamt	6,4	4 968	-15,2	+2,2	4 504	-2,0	+1,2	/
1	20,6	8 610	-21,8	+4,9	7 430	-3,0	+0,5	/
2	35,5	5 069	-9,6	+0,4	4 583	-1,3	+1,8	/
3	38,7	3 284	-11,8	+0,9	3 167	-1,3	+1,1	/
4	4,5	(2 450)	(-15,0)	(+1,1)	(2 383)	(-2,6)	(+0,6)	/
5	0,7	2 123	+0,5	+13,2	1 974	+8,5	+12,9	/
Männer	63,1	5 659	-14,6	+1,8	5 043	-2,3	+0,8	/
1	25,5	9 163	-20,3	+4,8	7 807	-3,0	+0,1	/
2	39,0	5 386	-8,6	-1,1	4 812	-1,5	+1,3	/
3	30,8	3 588	-11,5	+0,1	3 451	-1,5	+0,4	/
4	4,2	(2 520)	(-11,4)	(+4,6)	(2 446)	(-)	(+3,9)	/
5	0,4	1 973	-8,0	+10,9	1 823	-1,3	+5,7	/
Frauen	36,9	3 788	-16,0	+3,5	3 582	-1,0	+2,3	/
1	12,2	6 640	-27,9	+4,0	6 087	-2,6	+1,3	/
2	29,5	4 349	-11,9	+5,7	4 065	-0,4	+3,7	/
3	52,2	2 977	-12,0	+2,1	2 881	-0,7	+2,2	/
4	4,9	2 348	-20,1	-4,0	2 291	-6,4	-4,1	/
5	1,2	2 210	+5,5	+14,0	2 060	+14,3	+16,8	/

**M69 Rechts- und Steuerberatung, Wirtschaftsprüfung**

Insgesamt	1,3	4 369	-15,5	+4,7	4 214	+0,5	+3,6	/
1	15,7	(9 273)	(-22,1)	(+1,5)	(8 784)	(-0,9)	(-0,9)	/
2	29,1	4 753	-13,8	+5,4	4 578	+0,1	+5,0	/
3	52,1	2 791	-13,3	+2,4	2 740	-1,2	+2,0	/
4	2,7	(2 558)	(-12,2)	(-0,5)	(2 522)	(-0,2)	(-1,1)	/
5	0,3	1 946	-6,7	+4,8	1 946	+7,0	+7,4	-
Männer	41,4	5 917	-17,1	+2,5	5 655	+0,3	+1,3	/
1	27,9	(10 106)	(-23,3)	(+1,0)	(9 556)	(-1,1)	(-1,3)	/
2	39,2	5 238	-12,5	+4,4	5 008	-0,2	+4,1	/
3	30,5	3 185	-12,1	+1,7	3 126	-0,3	+1,4	/
4	2,2	(3 001)	(-11,8)	(-6,4)	(2 988)	(+2,4)	(-5,9)	/
5	0,2	(1 771)	(-14,2)	(-19,5)	(1 771)	(-6,6)	(-13,9)	-
Frauen	58,6	3 276	-13,5	+4,7	3 197	+0,7	+3,9	/
1	7,0	(6 927)	(-15,8)	(+3,0)	6 611	+1,1	+0,3	/
2	22,0	4 144	-15,4	+6,6	4 038	+1,0	+6,0	/
3	67,4	2 665	-13,7	+2,3	2 617	-1,4	+1,9	/
4	3,1	2 342	-12,6	+0,6	2 295	-1,9	-0,6	/
5	0,4	1 994	-4,9	+14,3	1 994	+11,8	+15,1	-

**M70 Verwaltung und Führung von Unternehmen und Betrieben; Unternehmensberatung**

Insgesamt	2,2	5 925	-20,7	-0,6	5 091	-6,7	-3,2	/
1	26,6	(10 316)	(-22,1)	(+12,3)	8 244	-1,8	+3,7	/
2	32,8	5 448	-11,0	-6,2	4 820	-5,6	-4,4	/
3	33,2	3 679	-12,0	-1,3	3 474	-1,4	-0,7	/
4	6,1	(2 394)	(-20,0)	(-3,8)	(2 284)	(-7,5)	(-5,4)	/
5	1,4	2 221	+4,6	+16,2	1 999	+10,0	+14,7	/
Männer	60,5	6 855	-19,5	-0,5	5 739	-6,7	-3,5	/
1	32,8	(11 280)	(-18,4)	(+12,6)	8 796	-0,9	+3,4	/
2	32,0	5 925	-10,9	-8,7	5 187	-6,3	-5,6	/
3	28,3	3 850	-10,9	-2,9	3 658	-0,9	-1,9	/
4	6,0	/	/	/	(2 330)	(-5,9)	(-3,4)	/
5	0,9	2 036	-6,2	+17,1	1 825	-0,3	+6,0	/
Frauen	39,5	4 500	-21,8	+1,1	4 097	-5,0	-1,1	/
1	17,0	(7 462)	(-34,3)	(+8,9)	6 612	-3,4	+3,7	/
2	33,9	4 756	-10,3	+2,9	4 290	-3,3	+0,6	/
3	40,7	3 497	-13,3	+0,4	3 278	-2,1	+0,4	/
4	6,2	(2 310)	(-23,9)	(-8,9)	(2 217)	(-9,7)	(-8,4)	/
5	2,1	(2 336)	(+11,7)	(+16,5)	(2 107)	(+16,5)	(+20,1)	/

\*) Klassifikation der Wirtschaftszweige, Ausgabe 2008 (WZ 2008)

Noch: **5. Durchschnittliche Verdienste und Arbeitszeiten der Arbeitnehmerinnen und Arbeitnehmer im Produzierenden Gewerbe und im Dienstleistungsbereich\*) im I. Quartal 2015 nach Geschlecht und statistischen Leistungsgruppen**

Noch: **5.1 Vollzeitbeschäftigte nach Wirtschaftszweigen**

Geschlecht Leistungs- gruppe	Anteil der Arbeitnehmer/-innen an übergeordneter Zusammenfassung	Bezahlte Wochenarbeitszeit				Bruttostundenverdienst					
		I. Quartal 2015		Veränderung I. Quartal 2015 gegenüber dem		insgesamt			ohne Sonderzahlungen		
				Vorquartal	entsprechenden Vorjahresquartal	I. Quartal 2015	Veränderung I. Quartal 2015 gegenüber dem		I. Quartal 2015	Veränderung I. Quartal 2015 gegenüber dem	
		%	Stunden	%		EUR	%		EUR	%	

noch: **M Erbringung von freiberuflichen, wissenschaftlichen und technischen Dienstleistungen**

M71 Architektur- und Ingenieurbüros; technische, physikalische und chemische Untersuchung

Insgesamt	2,0	39,1	-0,2	+0,2	26,70	-9,6	+3,3	24,57	-0,1	+3,3
1	17,1	39,1	+0,5	+0,8	(35,80)	(-16,9)	(-3,1)	(33,32)	(-6,6)	(-5,3)
2	43,8	39,3	-	+0,8	(29,49)	(-6,3)	(+4,4)	26,17	+2,1	+6,8
3	35,8	38,9	-0,5	-0,5	20,12	-13,4	+0,4	19,43	-2,8	-
4	3,0	39,2	-1,0	-0,3	(13,21)	(-12,6)	(+7,0)	(13,14)	(+1,3)	(+6,7)
5	0,2	41,7	+5,8	+5,3	(11,64)	(-16,2)	(+7,3)	(11,64)	(+0,4)	(+7,3)
Männer	81,2	39,2	-0,3	+0,3	(28,28)	(-9,0)	(+3,2)	25,75	-0,3	+3,3
1	18,4	39,2	+0,5	+0,8	(37,07)	(-16,8)	(-3,1)	(34,29)	(-6,9)	(-5,6)
2	46,8	39,3	-	+0,8	(30,49)	(-5,0)	(+3,5)	26,76	+2,1	+6,3
3	32,3	39,0	-1,0	-0,8	21,26	-13,9	+0,7	20,42	-3,4	+0,3
4	2,5	39,4	-1,0	-0,8	(12,66)	(-2,8)	(+13,7)	(12,59)	(+6,4)	(+13,4)
5	/	/	/	/	/	/	/	/	/	/
Frauen	18,8	38,8	+0,5	+0,8	19,81	-13,6	+6,0	19,41	+0,7	+4,9
1	11,9	38,4	+0,8	+0,5	27,20	-19,5	-0,5	26,70	-4,9	-0,8
2	30,8	39,1	-	-	22,92	-14,3	+15,1	22,28	+3,7	+13,1
3	50,9	38,7	+1,0	+1,3	16,97	-12,2	+1,9	16,69	-1,2	+1,1
4	5,4	38,8	-0,8	+1,6	14,29	-29,2	-7,7	14,23	-9,4	-8,1
5	1,1	41,9	+6,3	+6,1	(11,61)	(-15,9)	(-5,4)	(11,61)	(+0,2)	(-5,4)

M72 Forschung und Entwicklung

Insgesamt	0,3	39,0	-0,8	+0,3	(26,46)	(-22,0)	(-2,3)	26,01	+1,8	+3,9
1	36,2	38,8	-0,3	-	(35,41)	(-27,2)	(-10,9)	(34,43)	(-2,5)	(-0,9)
2	38,1	38,9	-0,8	+1,6	23,85	-22,8	+1,4	23,65	-	+1,9
3	22,4	39,2	-1,0	-0,5	17,99	-21,4	-1,0	17,88	-1,4	+3,5
4	3,2	39,8	-1,0	-1,2	(17,41)	(-21,5)	(+6,7)	(17,27)	(-2,5)	(+9,1)
5	0,1	39,4	+0,3	+0,3	13,59	+3,2	+4,0	13,53	+31,5	+4,5
Männer	62,7	39,1	-0,8	+0,3	(28,99)	(-22,5)	(-1,7)	(28,36)	(+2,8)	(+4,7)
1	42,6	38,7	-0,3	-	(37,94)	(-27,5)	(-9,1)	(36,69)	(-0,4)	(+0,6)
2	36,9	39,3	-0,5	+1,6	24,80	-22,8	+2,1	24,61	+0,1	+2,2
3	16,9	39,8	-0,7	+0,3	18,62	-18,8	+2,4	18,50	+0,8	+6,2
4	3,6	39,9	-1,2	-2,2	(17,31)	(-24,6)	(+1,9)	(17,11)	(-4,9)	(+4,5)
5	/	/	/	/	/	/	/	/	/	/
Frauen	37,3	38,7	-0,8	+0,3	22,16	-20,9	-3,8	21,99	-0,5	+1,9
1	25,4	39,0	-0,8	-	(28,30)	(-24,1)	(-15,7)	(28,07)	(-8,4)	(-4,8)
2	40,2	38,4	-0,8	+1,6	22,34	-23,3	-0,3	22,15	-0,5	+0,7
3	31,6	38,7	-1,0	-0,8	17,41	-23,7	-4,1	17,30	-3,4	+1,2
4	2,6	39,5	-0,3	+0,5	(17,64)	(-14,4)	(+20,7)	(17,64)	(+2,7)	(+22,0)
5	/	/	/	/	/	/	/	/	/	/

M73 Werbung und Marktforschung

Insgesamt	0,4	39,5	-0,3	-	(27,66)	(+4,8)	(+16,3)	25,09	+5,4	+11,1
1	11,4	39,9	-	+1,3	(60,80)	(+0,6)	(+13,5)	(51,15)	(+6,3)	(+3,8)
2	30,3	39,6	-0,5	-0,3	(32,55)	(+12,7)	(+21,2)	28,64	+7,6	+11,3
3	47,8	39,3	-0,3	-	19,27	-1,2	+2,0	18,75	+0,5	+3,6
4	9,3	39,9	+1,0	+0,3	(15,93)	(+0,4)	(+6,0)	(15,59)	(+10,1)	(+9,0)
5	1,2	39,4	-0,5	-1,5	(9,91)	(-1,7)	(+5,3)	(9,91)	(+4,8)	(+7,5)
Männer	59,5	39,5	-0,5	-	(31,23)	(+5,6)	(+16,7)	27,97	+6,5	+11,5
1	16,0	39,9	-	+1,0	(62,51)	(-1,1)	(+12,1)	(52,70)	(+6,4)	(+3,2)
2	32,3	39,7	-0,5	-	(34,78)	(+12,0)	(+19,6)	30,61	+6,0	+11,7
3	39,8	39,0	-1,3	-0,8	20,03	+0,1	+0,1	19,34	+1,0	+1,9
4	10,8	40,2	+1,8	+0,8	(16,95)	(+2,3)	(+7,1)	(16,52)	(+12,3)	(+10,8)
5	1,1	39,7	+0,8	-0,3	9,83	-13,7	-1,9	9,83	-5,0	+1,0
Frauen	40,5	39,4	-0,3	-0,3	(22,42)	(+4,8)	(+12,8)	20,85	+4,5	+8,1
1	4,8	39,6	-0,8	+1,3	/	/	/	(43,51)	(+7,3)	(+5,2)
2	27,2	39,3	-1,0	-1,3	(28,62)	(+15,2)	(+20,7)	(25,17)	(+11,9)	(+7,8)
3	59,5	39,5	+0,3	+0,3	18,53	-2,2	+4,2	18,19	+0,3	+5,7
4	7,1	39,3	-	-0,8	13,61	-2,1	+2,6	13,46	+6,4	+3,9
5	1,4	39,1	-2,3	-3,2	(9,99)	(+22,7)	(+20,1)	(9,99)	(+22,7)	(+20,1)

\*) Klassifikation der Wirtschaftszweige, Ausgabe 2008 (WZ 2008)

Noch: **5. Durchschnittliche Verdienste und Arbeitszeiten der Arbeitnehmerinnen und Arbeitnehmer im Produzierenden Gewerbe und im Dienstleistungsbereich\*) im I. Quartal 2015 nach Geschlecht und statistischen Leistungsgruppen**

Noch: **5.1 Vollzeitbeschäftigte nach Wirtschaftszweigen**

Geschlecht Leistungs- gruppe	Anteil der Arbeit- nehmer/ -innen an über- geordneter Zusammen- fassung	Bruttomonatsverdienst						Sonder- zahlungen
		insgesamt			ohne Sonderzahlungen			
		I. Quartal 2015	Veränderung I. Quartal 2015 gegenüber dem		I. Quartal 2015	Veränderung I. Quartal 2015 gegenüber dem		
			Vorquartal	entsprechen- den Vorjahres- quartal		Vorquartal	entsprechen- den Vorjahres- quartal	
%	EUR	%	EUR	%	EUR			

noch: **M Erbringung von freiberuflichen, wissenschaftlichen und technischen Dienstleistungen**

M71 Architektur- und Ingenieurbüros; technische, physikalische und chemische Untersuchung

Insgesamt	2,0	4 535	-9,8	+3,5	4 173	-0,3	+3,5	/
1	17,1	(6 075)	(-16,5)	(-2,5)	(5 653)	(-6,2)	(-4,7)	/
2	43,8	(5 030)	(-6,4)	(+5,0)	4 464	+2,0	+7,5	/
3	35,8	3 399	-13,9	-0	3 283	-3,3	-0,4	/
4	3,0	(2 248)	(-13,6)	(+6,7)	(2 236)	(+0,2)	(+6,4)	/
5	0,2	2 110	-11,3	+13,0	2 109	+6,2	+12,9	/
Männer	81,2	(4 813)	(-9,3)	(+3,4)	4 382	-0,7	+3,4	/
1	18,4	(6 306)	(-16,4)	(-2,5)	(5 833)	(-6,5)	(-5,0)	/
2	46,8	(5 204)	(-5,2)	(+4,3)	4 568	+2,0	+7,0	/
3	32,3	(3 600)	(-14,8)	(-0,2)	(3 458)	(-4,4)	(-0,6)	/
4	2,5	(2 166)	(-3,8)	(+12,8)	(2 154)	(+5,3)	(+12,5)	/
5	/	/	/	/	/	/	/	/
Frauen	18,8	3 338	-13,1	+6,8	3 270	+1,2	+5,7	/
1	11,9	4 535	-18,8	-0	4 452	-4,2	-0,3	/
2	30,8	3 889	-14,3	+14,9	3 781	+3,7	+12,9	/
3	50,9	2 851	-11,5	+3,0	2 803	-0,5	+2,2	/
4	5,4	2 407	-29,8	-6,3	2 397	-10,2	-6,7	/
5	1,1	2 114	-10,7	+0,2	2 113	+6,4	+0,2	/

M72 Forschung und Entwicklung

Insgesamt	0,3	(4 481)	(-22,5)	(-2,0)	4 403	+1,1	+4,2	/
1	36,2	(5 966)	(-27,5)	(-11,0)	(5 801)	(-2,9)	(-1,0)	/
2	38,1	4 035	-23,3	+3,1	4 003	-0,6	+3,5	/
3	22,4	3 063	-22,2	-1,5	3 044	-2,5	+3,0	/
4	3,2	(3 009)	(-22,2)	(+5,3)	(2 985)	(-3,5)	(+7,6)	/
5	0,1	2 328	+3,5	+4,2	2 318	+31,8	+4,7	/
Männer	62,7	(4 930)	(-23,1)	(-1,4)	(4 824)	(+2,1)	(+5,1)	/
1	42,6	(6 383)	(-27,7)	(-9,2)	(6 172)	(-0,7)	(+0,6)	/
2	36,9	4 233	-23,3	+3,6	4 200	-0,6	+3,7	/
3	16,9	3 217	-19,5	+2,6	3 196	-0,1	+6,5	/
4	3,6	3 001	-25,6	-0,3	2 966	-6,1	+2,2	/
5	/	/	/	/	/	/	/	/
Frauen	37,3	3 724	-21,5	-3,5	3 695	-1,4	+2,2	/
1	25,4	(4 790)	(-24,8)	(-15,9)	(4 751)	(-9,2)	(-5,0)	/
2	40,2	(3 730)	(-23,8)	(+1,4)	(3 698)	(-1,2)	(+2,5)	/
3	31,6	2 926	-24,5	-5,0	2 908	-4,3	+0,3	/
4	2,6	(3 029)	(-14,7)	(+21,4)	(3 029)	(+2,4)	(+22,6)	-
5	/	/	/	/	/	/	/	/

M73 Werbung und Marktforschung

Insgesamt	0,4	(4 746)	(+4,5)	(+16,3)	4 304	+5,0	+11,1	/
1	11,4	(10 536)	(+0,5)	(+14,9)	(8 864)	(+6,2)	(+5,1)	/
2	30,3	(5 596)	(+12,0)	(+20,6)	4 924	+6,9	+10,8	/
3	47,8	3 287	-1,7	+1,9	3 199	+0	+3,6	/
4	9,3	(2 761)	(+1,5)	(+6,2)	(2 702)	(+11,2)	(+9,2)	/
5	1,2	1 697	-2,1	+3,8	1 697	+4,3	+5,9	-
Männer	59,5	(5 362)	(+5,2)	(+16,8)	4 803	+6,0	+11,6	/
1	16,0	(10 847)	(-1,0)	(+13,5)	(9 145)	(+6,4)	(+4,4)	/
2	32,3	(6 002)	(+11,4)	(+19,6)	5 283	+5,5	+11,7	/
3	39,8	3 397	-1,0	-0,5	3 279	-0,2	+1,3	/
4	10,8	(2 957)	(+3,9)	(+7,8)	(2 883)	(+14,1)	(+11,6)	/
5	1,1	1 697	-12,9	-2,0	1 697	-4,1	+1,0	-
Frauen	40,5	(3 841)	(+4,6)	(+12,7)	3 571	+4,3	+8,0	/
1	4,8	/	/	/	(7 485)	(+6,4)	(+6,7)	/
2	27,2	(4 887)	(+14,1)	(+19,3)	(4 298)	(+10,9)	(+6,5)	/
3	59,5	3 179	-2,0	+4,5	3 121	+0,6	+6,0	/
4	7,1	2 322	-2,1	+1,7	2 297	+6,3	+2,9	/
5	1,4	(1 696)	(+19,9)	(+16,2)	(1 696)	(+19,9)	(+16,2)	-

\*) Klassifikation der Wirtschaftszweige, Ausgabe 2008 (WZ 2008)

Noch: **5. Durchschnittliche Verdienste und Arbeitszeiten der Arbeitnehmerinnen und Arbeitnehmer im Produzierenden Gewerbe und im Dienstleistungsbereich\*) im I. Quartal 2015 nach Geschlecht und statistischen Leistungsgruppen**

Noch: **5.1 Vollzeitbeschäftigte nach Wirtschaftszweigen**

Geschlecht Leistungs- gruppe	Anteil der Arbeitnehmer/-innen an übergeordneter Zusammenfassung	Bezahlte Wochenarbeitszeit				Bruttostundenverdienst					
		I. Quartal 2015		Veränderung I. Quartal 2015 gegenüber dem		insgesamt			ohne Sonderzahlungen		
		Stunden	%	Vorquartal	entsprechenden Vorjahresquartal	I. Quartal 2015	Veränderung I. Quartal 2015 gegenüber dem		I. Quartal 2015	Veränderung I. Quartal 2015 gegenüber dem	
							Vorquartal	entsprechenden Vorjahresquartal		Vorquartal	entsprechenden Vorjahresquartal
%	Stunden	%		EUR	%		EUR	%			

noch: **M Erbringung von freiberuflichen, wissenschaftlichen und technischen Dienstleistungen**

M74 Sonstige freiberufliche, wissenschaftliche und technische Tätigkeiten

Insgesamt	0,1	39,5	–	+0,7	22,85	–11,7	–3,9	22,33	–0,8	+0,3
1	13,7	39,5	–	+0,5	(39,96)	(–13,4)	(–5,1)	(38,68)	(–3,3)	(+0,5)
2	27,4	39,2	–	–0,3	24,76	–23,2	–17,4	23,93	–10,9	–10,1
3	52,4	39,7	+0,3	+1,3	18,74	–6,1	+5,0	18,51	+3,9	+5,3
4	5,9	39,3	–0,3	+2,1	12,16	–10,5	–1,1	12,05	–0,7	+0,1
5	0,6	38,1	–1,3	–1,3	12,29	+1,6	–17,1	12,14	+3,8	+11,0
Männer	69,8	39,8	–0,3	+0,8	25,05	–10,1	–3,6	24,44	+1,0	+1,3
1	16,3	39,6	–	+0,8	(41,29)	(–13,3)	(–5,7)	(39,85)	(–3,3)	(+0,2)
2	25,7	39,5	–	–	27,73	–22,6	–17,5	26,87	–9,4	–8,6
3	51,9	40,0	–0,7	+1,0	20,11	–1,8	+8,2	19,84	+7,4	+8,1
4	5,3	39,2	–1,0	+2,3	12,59	–9,2	+1,0	12,46	+2,0	+1,9
5	0,8	37,9	–1,3	–1,6	12,51	+1,5	–24,1	12,33	+3,9	+7,7
Frauen	30,2	38,8	+1,3	+0,5	17,65	–13,9	–2,2	17,30	–3,0	–0,5
1	7,5	39,1	+0,8	–	(33,21)	(–2,0)	(+9,7)	(32,69)	(+7,9)	(+12,7)
2	31,4	38,5	–	–0,8	18,95	–20,8	–10,8	18,19	–10,9	–8,6
3	53,8	38,9	+2,1	+1,3	15,58	–16,6	–3,6	15,45	–5,0	–2,3
4	7,1	39,4	+1,5	+0,8	11,42	–10,4	–4,0	11,34	–4,8	–1,8
5	0,2	39,5	–3,9	+1,0	10,72	+5,9	+15,8	10,72	+5,9	+15,8

M75 Veterinärwesen

Insgesamt	0	39,5	–3,0	–2,5	(18,13)	(–7,4)	(+4,8)	(18,04)	(+10,2)	(+6,5)
1	5,8	40,4	–0,5	+0,7	(29,58)	(–20,9)	(–14,8)	(29,55)	(–9,6)	(–12,8)
2	42,0	39,1	–6,5	–6,0	(21,30)	(–4,3)	(+14,0)	(21,13)	(+16,4)	(+17,2)
3	/	/	/	/	/	/	/	/	/	/
4	3,8	43,2	–2,5	–5,5	16,25	–8,7	–2,4	16,25	–1,6	–2,3
5	.	.	.	.	.	.	.	.	.	.
Männer	31,3	39,8	–3,2	–2,2	22,51	–17,3	–1,3	22,49	–6,2	+1,7
1	16,4	40,7	–0,2	+0,2	(29,65)	(–47,4)	(–36,5)	(29,61)	(–42,1)	(–33,3)
2	40,6	39,2	–5,3	–2,0	25,81	+5,0	+43,5	25,81	+25,2	+46,2
3	33,6	39,3	–1,8	–1,0	16,96	+20,1	+50,1	16,91	+39,6	+49,6
4	9,1	43,2	–2,5	–6,3	16,28	–9,2	–2,2	16,28	–1,2	–2,1
5	.	.	.	.	.	.	.	.	.	.
Frauen	68,7	39,3	–3,2	–2,7	/	/	/	/	/	/
1	.	.	.	.	.	.	.	.	.	.
2	42,6	39,1	–6,7	–7,1	(19,33)	(–10,8)	(+2,5)	(19,08)	(+8,9)	(+5,3)
3	/	/	/	/	/	/	/	/	/	/
4	.	.	.	.	.	.	.	.	.	.
5	–	–	–	–	–	–	–	–	–	–

**N Erbringung von sonstigen wirtschaftlichen Dienstleistungen**

Insgesamt	6,1	38,2	–1,0	–	15,55	–2,0	+1,6	15,05	+2,6	+2,6
1	4,7	38,6	–1,5	–1,3	40,05	–9,7	–0,6	37,26	–0,7	+3,0
2	10,6	38,8	–1,0	–0,8	24,16	–4,0	+2,0	22,73	+1,5	+3,3
3	35,1	38,2	–1,5	–0,8	15,56	–2,7	+3,1	15,16	+2,0	+4,1
4	23,7	38,9	–0,3	+1,8	12,11	–1,9	+0,7	11,93	+1,7	+0,8
5	25,9	37,1	–0,5	+0,3	10,51	–0,3	+5,0	10,38	+2,0	+4,7
Männer	74,1	38,3	–1,3	–	15,52	–2,0	+1,4	15,02	+2,2	+2,0
1	4,7	38,7	–1,8	–1,0	42,31	–8,7	+2,8	39,29	+0,2	+4,8
2	9,9	39,0	–1,0	–0,5	24,73	–3,2	+2,1	23,29	+1,5	+3,0
3	34,3	38,1	–2,3	–1,0	15,22	–2,8	+1,3	14,86	+1,0	+1,9
4	25,4	39,2	–0,5	+2,1	12,15	–2,1	+0,7	11,96	+1,1	+0,7
5	25,8	37,4	–0,8	+0,3	10,62	–0,2	+5,7	10,49	+1,9	+5,4
Frauen	25,9	37,7	–0,3	–	15,64	–2,3	+1,9	15,12	+3,9	+4,4
1	4,7	38,3	–1,5	–1,8	33,47	–12,4	–11,2	31,35	–3,2	–2,4
2	12,6	38,4	–1,3	–1,3	22,87	–5,7	+2,3	21,45	+1,6	+4,6
3	37,5	38,5	–	–0,3	(16,43)	(–3,0)	(+7,7)	(15,94)	(+3,8)	(+10,0)
4	19,1	37,8	+0,3	+1,3	11,94	–0,8	+0,3	11,79	+3,9	+1,2
5	26,1	36,1	–0,6	+0,8	10,16	–0,9	+2,7	10,05	+1,8	+2,4

\*) Klassifikation der Wirtschaftszweige, Ausgabe 2008 (WZ 2008)

Noch: **5. Durchschnittliche Verdienste und Arbeitszeiten der Arbeitnehmerinnen und Arbeitnehmer im Produzierenden Gewerbe und im Dienstleistungsbereich\*) im I. Quartal 2015 nach Geschlecht und statistischen Leistungsgruppen**

Noch: **5.1 Vollzeitbeschäftigte nach Wirtschaftszweigen**

Geschlecht Leistungs- gruppe	Anteil der Arbeit- nehmer/ -innen an über- geordneter Zusammen- fassung	Bruttomonatsverdienst						Sonder- zahlungen
		insgesamt			ohne Sonderzahlungen			
		I. Quartal 2015	Veränderung I. Quartal 2015 gegenüber dem		I. Quartal 2015	Veränderung I. Quartal 2015 gegenüber dem		
			Vorquartal	entsprechen- den Vorjahres- quartal		Vorquartal	entsprechen- den Vorjahres- quartal	
%	EUR	%	EUR	%	EUR			

noch: **M Erbringung von freiberuflichen, wissenschaftlichen und technischen Dienstleistungen**

M74 Sonstige freiberufliche, wissenschaftliche und technische Tätigkeiten

Insgesamt	0,1	3 920	-11,7	-3,3	3 830	-0,8	+1,0	/
1	13,7	(6 862)	(-13,4)	(-4,6)	(6 641)	(-3,4)	(+1,1)	/
2	27,4	4 215	-23,2	-17,7	4 073	-11,0	-10,4	/
3	52,4	3 229	-6,0	+6,1	3 190	+4,0	+6,5	/
4	5,9	2 074	-10,8	+0,6	2 055	-1,1	+1,9	/
5	0,6	2 033	+0	-18,2	2 007	+2,3	+9,4	/
Männer	69,8	4 328	-10,4	-2,9	4 224	+0,6	+2,1	/
1	16,3	(7 107)	(-13,3)	(-5,0)	(6 859)	(-3,3)	(+0,8)	/
2	25,7	4 766	-22,4	-17,5	4 617	-9,2	-8,6	/
3	51,9	3 497	-2,5	+9,3	3 450	+6,7	+9,2	/
4	5,3	2 142	-10,3	+3,1	2 121	+0,9	+4,1	/
5	0,8	2 058	+0,1	-25,3	2 029	+2,5	+6,1	/
Frauen	30,2	2 976	-12,8	-1,7	2 917	-1,8	+0,1	/
1	7,5	(5 637)	(-1,4)	(+9,7)	(5 549)	(+8,6)	(+12,7)	/
2	31,4	3 168	-20,9	-11,6	3 041	-11,0	-9,4	/
3	53,8	2 632	-14,9	-2,4	2 611	-3,1	-1,0	/
4	7,1	1 956	-8,8	-3,2	1 942	-3,2	-0,9	/
5	0,2	1 838	+1,6	+16,9	1 838	+1,6	+16,9	-

M75 Veterinärwesen

Insgesamt	0	(3 107)	(-10,2)	(+2,1)	(3 093)	(+6,8)	(+3,9)	/
1	5,8	(5 189)	(-21,4)	(-14,2)	(5 183)	(-10,1)	(-12,1)	/
2	42,0	(3 618)	(-10,4)	(+7,0)	(3 589)	(+9,0)	(+10,0)	/
3	/	/	/	/	/	/	/	/
4	3,8	3 052	-11,0	-7,7	3 052	-4,1	-7,6	-
5	.	.	.	.	.	.	.	.
Männer	31,3	3 898	-19,9	-3,4	3 893	-9,1	-0,5	/
1	16,4	(5 246)	(-47,6)	(-36,3)	(5 239)	(-42,3)	(-33,1)	/
2	40,6	4 396	-0,4	+40,7	4 396	+18,7	+43,3	-
3	33,6	2 899	+18,1	+48,7	2 890	+37,2	+48,2	/
4	9,1	3 054	-11,5	-8,3	3 054	-3,7	-8,3	-
5	.	.	.	.	.	.	.	.
Frauen	68,7	(2 747)	(-12,0)	(-0,6)	/	/	/	/
1	.	.	.	.	.	.	.	.
2	42,6	(3 281)	(-16,7)	(-4,8)	(3 239)	(+1,7)	(-2,2)	/
3	/	/	/	/	/	/	/	/
4	.	.	.	.	.	.	.	.
5	-	-	-	-	-	-	-	-

**N Erbringung von sonstigen wirtschaftlichen Dienstleistungen**

Insgesamt	6,1	2 579	-3,0	+1,6	2 496	+1,6	+2,7	/
1	4,7	6 722	-11,0	-1,7	6 254	-2,3	+1,9	/
2	10,6	4 074	-5,0	+1,3	3 832	+0,4	+2,6	/
3	35,1	2 584	-4,3	+2,3	2 519	+0,3	+3,4	/
4	23,7	2 046	-2,2	+2,6	2 015	+1,4	+2,7	/
5	25,9	1 693	-1,0	+5,3	1 672	+1,2	+5,0	/
Männer	74,1	2 584	-3,2	+1,5	2 502	+0,9	+2,1	/
1	4,7	7 121	-10,1	+1,9	6 613	-1,3	+3,9	/
2	9,9	4 187	-4,2	+1,6	3 944	+0,5	+2,4	/
3	34,3	2 522	-4,9	+0,2	2 463	-1,1	+0,9	/
4	25,4	2 068	-2,6	+2,8	2 036	+0,6	+2,7	/
5	25,8	1 728	-1,0	+6,0	1 706	+1,1	+5,7	/
Frauen	25,9	2 564	-2,4	+1,9	2 478	+3,7	+4,5	/
1	4,7	5 574	-13,6	-12,8	5 221	-4,5	-4,1	/
2	12,6	3 820	-6,7	+1,2	3 582	+0,4	+3,5	/
3	37,5	(2 747)	(-3,1)	(+7,5)	(2 666)	(+3,7)	(+9,8)	/
4	19,1	(1 962)	(-0,5)	(+1,7)	(1 936)	(+4,2)	(+2,6)	/
5	26,1	1 593	-1,3	+3,5	1 577	+1,4	+3,3	/

\*) Klassifikation der Wirtschaftszweige, Ausgabe 2008 (WZ 2008)

Noch: **5. Durchschnittliche Verdienste und Arbeitszeiten der Arbeitnehmerinnen und Arbeitnehmer im Produzierenden Gewerbe und im Dienstleistungsbereich\*) im I. Quartal 2015 nach Geschlecht und statistischen Leistungsgruppen**

Noch: **5.1 Vollzeitbeschäftigte nach Wirtschaftszweigen**

Geschlecht Leistungs- gruppe	Anteil der Arbeitnehmer/-innen an übergeordneter Zusammenfassung	Bezahlte Wochenarbeitszeit				Bruttostundenverdienst					
		I. Quartal 2015	Veränderung I. Quartal 2015 gegenüber dem		I. Quartal 2015	insgesamt		ohne Sonderzahlungen			
			Vorquartal	entsprechenden Vorjahresquartal		I. Quartal 2015	Veränderung I. Quartal 2015 gegenüber dem		I. Quartal 2015	Veränderung I. Quartal 2015 gegenüber dem	
							Vorquartal	entsprechenden Vorjahresquartal		Vorquartal	entsprechenden Vorjahresquartal
%	Stunden	%		EUR	%		EUR	%			

noch: **N Erbringung von sonstigen wirtschaftlichen Dienstleistungen**

N77 Vermietung von beweglichen Sachen

Insgesamt	0,2	42,1	-1,2	+1,1	(19,65)	(-1,8)	(-11,6)	(18,74)	(+3,4)	(-4,3)
1	7,3	39,4	-2,7	-1,7	(49,43)	(+2,6)	(-10,6)	(43,79)	(+4,6)	(+1,3)
2	15,8	40,0	-0,5	+1,3	(26,76)	(-1,1)	(-17,1)	(25,94)	(+5,5)	(-3,7)
3	56,3	42,7	-0,2	+0,7	(16,88)	(-3,2)	(-0,2)	(16,22)	(+1,4)	(+2,7)
4	18,3	43,4	-4,6	-	12,51	-8,8	-2,5	12,41	+1,9	-2,3
5	2,3	42,1	+1,7	+1,9	11,72	+5,4	+4,4	11,44	+6,3	+2,6
Männer	76,3	43,1	-1,1	+1,4	(19,66)	(-2,7)	(-11,9)	(18,78)	(+2,3)	(-4,8)
1	7,5	39,9	-1,7	-0,5	(50,77)	(+6,3)	(-9,5)	(45,08)	(+7,8)	(+3,3)
2	16,6	40,3	-0,2	+1,0	(27,35)	(-1,2)	(-14,8)	(26,46)	(+5,5)	(-2,5)
3	54,8	43,9	-0,2	+1,2	(16,39)	(-5,3)	(-1,4)	(15,82)	(-1,0)	(+1,3)
4	18,7	44,5	-4,7	+0,2	(12,85)	(-6,9)	(-1,8)	(12,75)	(+3,5)	(-1,5)
5	2,5	42,9	+1,7	+1,7	11,69	+4,6	+5,3	11,36	+5,7	+3,2
Frauen	23,7	39,0	-0,5	-0,3	19,62	+2,0	-10,3	18,59	+8,3	-2,8
1	/	/	/	/	/	/	/	/	/	/
2	13,4	38,6	-1,5	+0,8	(24,32)	(+0,2)	(-26,0)	(23,75)	(+6,5)	(-9,9)
3	61,3	39,2	+0,3	-0,3	(18,46)	(+3,2)	(+3,4)	(17,52)	(+8,9)	(+6,6)
4	17,0	39,3	-1,0	-0,3	11,12	-16,3	-4,2	11,03	-3,1	-4,0
5	1,5	37,8	-1,3	+1,6	11,90	+9,8	+0,5	11,90	+9,8	+0,5

N78 Vermittlung und Überlassung von Arbeitskräften

Insgesamt	3,3	36,7	-1,4	-0,3	13,60	-2,9	-0,2	13,29	+0,2	+0,9
1	2,5	38,7	-0,5	-0,3	(34,83)	(-19,2)	(-11,6)	33,45	-9,1	-5,1
2	6,0	37,8	-2,1	-1,6	21,80	-6,7	-0,6	20,69	-2,6	+2,9
3	36,4	37,0	-1,6	-0,8	15,02	-0,1	+3,9	14,73	+2,0	+4,5
4	20,3	36,5	-1,9	+0,8	11,55	-0,9	+0,2	11,32	+2,4	-
5	34,9	36,1	-0,8	-	10,20	-1,4	+3,3	10,04	+0,2	+2,8
Männer	75,8	36,7	-1,6	-0,3	13,38	-3,4	-0,3	13,09	-0,5	+0,1
1	2,1	38,5	-1,0	-	(37,29)	(-16,9)	(-2,7)	(36,01)	(-5,3)	(-0)
2	5,2	37,7	-2,1	-1,3	22,28	-7,1	-2,1	21,29	-2,9	+1,6
3	37,0	36,8	-2,1	-1,1	14,45	-1,0	+1,9	14,18	+1,0	+1,8
4	22,2	36,6	-1,6	+1,4	11,69	-1,8	+0,5	11,46	+1,3	-
5	33,5	36,4	-0,8	-	10,28	-1,4	+4,2	10,11	+0,1	+3,5
Frauen	24,2	36,6	-0,8	-0,5	(14,30)	(-1,2)	(-0,1)	(13,91)	(+2,1)	(+3,5)
1	3,7	39,1	-	-0,5	(30,51)	(-23,1)	(-26,9)	(28,97)	(-15,7)	(-13,8)
2	8,4	37,9	-2,1	-2,3	(20,88)	(-6,1)	(+2,5)	19,50	-2,5	+5,3
3	/	/	/	/	/	/	/	/	/	/
4	14,1	36,2	-2,2	-0,5	10,85	+1,3	-1,7	10,60	+5,4	-0,7
5	39,4	35,2	-0,8	-	9,97	-1,3	+1,2	9,84	+0,5	+0,8

N79 Reisebüros, Reiseveranstalter und Erbringung sonstiger Reservierungsdienstleistungen

Insgesamt	0,2	39,6	-1,2	+0,5	17,39	-15,5	-9,7	16,56	-4,1	-4,5
1	8,0	39,4	-	+0,3	(39,14)	(-10,2)	(+9,0)	(37,00)	(+7,4)	(+12,0)
2	12,3	38,9	-2,3	-1,3	20,88	-18,1	+0,9	20,27	-0,3	+3,4
3	69,0	39,4	-1,5	+0,5	15,19	-16,7	-14,6	14,43	-7,1	-7,3
4	10,2	42,3	+1,2	+3,4	(11,62)	(-5,1)	(-9,0)	11,07	-3,8	-8,9
5	0,4	38,3	-1,3	-3,3	(11,25)	(-24,5)	(-9,5)	/	/	/
Männer	41,6	40,1	-0,7	+2,0	19,19	-17,6	-14,1	18,44	-6,4	-7,9
1	13,1	39,6	+0,5	+0,8	(42,90)	(-13,6)	(+11,0)	(41,17)	(+5,8)	(+12,9)
2	10,1	39,2	-3,0	-0,3	22,65	-18,4	-3,3	21,89	-2,3	+0,5
3	57,9	39,7	-1,5	+1,3	15,87	-21,1	-23,5	15,24	-13,2	-13,3
4	18,8	42,3	+1,7	+6,0	(11,66)	(-5,0)	(-7,7)	11,22	-4,3	-8,6
5	0,1	39,8	-	-	10,18	-38,7	-25,9	10,14	-30,7	-25,4
Frauen	58,4	39,3	-1,5	-0,5	16,08	-13,3	-5,8	15,20	-1,3	-1,7
1	4,5	39,0	-1,0	-0,8	(31,21)	(-3,2)	(+2,6)	28,22	+8,1	+7,9
2	13,8	38,8	-1,0	-1,8	19,94	-15,8	+6,7	19,42	+4,0	+7,8
3	77,0	39,3	-1,3	-	14,82	-13,9	-8,7	13,99	-3,2	-3,6
4	4,1	42,3	+0,5	-1,2	(11,49)	(-5,7)	(-11,8)	(10,57)	(-4,3)	(-11,5)
5	/	/	/	/	/	/	/	/	/	/

\*) Klassifikation der Wirtschaftszweige, Ausgabe 2008 (WZ 2008)

Noch: **5. Durchschnittliche Verdienste und Arbeitszeiten der Arbeitnehmerinnen und Arbeitnehmer im Produzierenden Gewerbe und im Dienstleistungsbereich\*) im I. Quartal 2015 nach Geschlecht und statistischen Leistungsgruppen**

Noch: **5.1 Vollzeitbeschäftigte nach Wirtschaftszweigen**

Geschlecht Leistungs- gruppe	Anteil der Arbeit- nehmer/ -innen an über- geordneter Zusammen- fassung	Bruttomonatsverdienst						Sonder- zahlungen
		insgesamt			ohne Sonderzahlungen			
		I. Quartal 2015	Veränderung I. Quartal 2015 gegenüber dem		I. Quartal 2015	Veränderung I. Quartal 2015 gegenüber dem		
			Vorquartal	entsprechen- den Vorjahres- quartal		Vorquartal	entsprechen- den Vorjahres- quartal	
%	EUR	%		EUR	%		EUR	

noch: **N Erbringung von sonstigen wirtschaftlichen Dienstleistungen**

N77 Vermietung von beweglichen Sachen

Insgesamt	0,2	3 599	-2,9	-10,6	3 432	+2,2	-3,3	/
1	7,3	(8 464)	(-0,3)	(-12,1)	(7 499)	(+1,7)	(-0,5)	/
2	15,8	(4 646)	(-1,7)	(-16,2)	(4 503)	(+4,8)	(-2,7)	/
3	56,3	3 133	-3,4	+0,6	3 010	+1,1	+3,5	/
4	18,3	(2 359)	(-13,0)	(-2,6)	(2 339)	(-2,9)	(-2,4)	/
5	2,3	2 144	+7,2	+6,5	2 092	+8,1	+4,7	/
Männer	76,3	(3 682)	(-3,7)	(-10,7)	3 518	+1,3	-3,4	/
1	7,5	(8 792)	(+4,3)	(-10,1)	(7 807)	(+5,8)	(+2,7)	/
2	16,6	(4 788)	(-1,5)	(-14,1)	(4 633)	(+5,2)	(-1,6)	/
3	54,8	3 127	-5,4	-0,2	3 018	-1,2	+2,5	/
4	18,7	(2 488)	(-11,2)	(-1,4)	(2 467)	(-1,4)	(-1,2)	/
5	2,5	2 179	+6,4	+7,0	2 118	+7,6	+4,9	/
Frauen	23,7	3 330	+1,6	-10,4	3 155	+7,9	-2,9	/
1	/	/	/	/	/	/	/	/
2	13,4	(4 077)	(-1,4)	(-25,4)	3 982	+4,8	-9,2	/
3	61,3	(3 148)	(+3,7)	(+3,1)	(2 988)	(+9,3)	(+6,4)	/
4	17,0	1 899	-17,2	-4,5	1 884	-4,1	-4,3	/
5	1,5	1 955	+8,3	+2,2	1 955	+8,3	+2,2	-

N78 Vermittlung und Überlassung von Arbeitskräften

Insgesamt	3,3	2 167	-4,3	-0,5	2 117	-1,3	+0,6	/
1	2,5	(5 862)	(-19,7)	(-11,7)	5 630	-9,6	-5,2	/
2	6,0	3 577	-8,6	-2,3	3 393	-4,6	+1,0	/
3	36,4	2 413	-1,8	+3,0	2 367	+0,3	+3,7	/
4	20,3	1 831	-2,8	+1,1	1 794	+0,5	+0,9	/
5	34,9	1 600	-2,0	+3,4	1 575	-0,4	+2,9	/
Männer	75,8	2 133	-4,9	-0,6	2 087	-2,0	-0,2	/
1	2,1	(6 245)	(-17,6)	(-2,6)	(6 031)	(-6,2)	(+0)	/
2	5,2	3 648	-9,0	-3,5	3 487	-4,8	+0,1	/
3	37,0	2 308	-3,1	+0,8	2 265	-1,2	+0,7	/
4	22,2	1 857	-3,5	+1,7	1 820	-0,4	+1,2	/
5	33,5	1 628	-2,1	+4,3	1 601	-0,6	+3,6	/
Frauen	24,2	(2 273)	(-2,2)	(-0,6)	(2 212)	(+1,2)	(+3,1)	/
1	3,7	(5 180)	(-23,1)	(-27,3)	(4 917)	(-15,7)	(-14,4)	/
2	8,4	(3 437)	(-8,1)	(+0,2)	3 211	-4,5	+3,0	/
3	/	/	/	/	/	/	/	/
4	14,1	1 705	-0,9	-2,2	1 666	+3,0	-1,2	/
5	39,4	1 524	-2,1	+1,1	1 505	-0,3	+0,8	/

N79 Reisebüros, Reiseveranstalter und Erbringung sonstiger Reservierungsdienstleistungen

Insgesamt	0,2	2 994	-16,6	-9,2	2 852	-5,2	-4,0	/
1	8,0	(6 702)	(-10,2)	(+9,4)	(6 335)	(+7,4)	(+12,4)	/
2	12,3	3 530	-19,8	-0,4	3 428	-2,4	+2,1	/
3	69,0	2 600	-17,9	-14,3	2 470	-8,5	-7,0	/
4	10,2	(2 135)	(-3,9)	(-6,0)	(2 034)	(-2,7)	(-5,9)	/
5	0,4	/	/	/	/	/	/	/
Männer	41,6	3 344	-18,3	-12,4	3 214	-7,2	-6,0	/
1	13,1	(7 384)	(-13,2)	(+12,0)	(7 086)	(+6,3)	(+14,0)	/
2	10,1	3 855	-20,9	-3,6	3 726	-5,3	+0,2	/
3	57,9	2 736	-22,3	-22,5	2 627	-14,5	-12,2	/
4	18,8	(2 142)	(-3,5)	(-2,2)	(2 061)	(-2,8)	(-3,2)	/
5	0,1	1 759	-38,8	-26,0	1 752	-30,8	-25,6	/
Frauen	58,4	2 745	-14,5	-6,3	2 595	-2,7	-2,2	/
1	4,5	(5 286)	(-4,3)	(+1,8)	4 779	+6,8	+7,1	/
2	13,8	3 361	-16,7	+4,7	3 273	+2,8	+5,8	/
3	77,0	2 527	-15,2	-8,8	2 387	-4,6	-3,6	/
4	4,1	(2 113)	(-5,3)	(-12,8)	(1 944)	(-3,9)	(-12,5)	/
5	/	/	/	/	/	/	/	/

\*) Klassifikation der Wirtschaftszweige, Ausgabe 2008 (WZ 2008)



Noch: **5. Durchschnittliche Verdienste und Arbeitszeiten der Arbeitnehmerinnen und Arbeitnehmer im Produzierenden Gewerbe und im Dienstleistungsbereich\*) im I. Quartal 2015 nach Geschlecht und statistischen Leistungsgruppen**

Noch: **5.1 Vollzeitbeschäftigte nach Wirtschaftszweigen**

Geschlecht Leistungs- gruppe	Anteil der Arbeitnehmer/-innen an übergeordneter Zusammenfassung	Bezahlte Wochenarbeitszeit		Bruttostundenverdienst						
		I. Quartal 2015	Veränderung I. Quartal 2015 gegenüber dem		I. Quartal 2015	Veränderung I. Quartal 2015 gegenüber dem		I. Quartal 2015	Veränderung I. Quartal 2015 gegenüber dem	
			Vorquartal	entsprechenden Vorjahresquartal		Vorquartal	entsprechenden Vorjahresquartal		Vorquartal	entsprechenden Vorjahresquartal
		%	Stunden	%		EUR	%		EUR	%

noch: **N Erbringung von sonstigen wirtschaftlichen Dienstleistungen**

N80 Wach- und Sicherheitsdienste sowie Detekteien

Insgesamt	0,5	42,4	+0,1	+1,1	11,88	-5,3	-2,8	11,74	-4,6	-2,9
1	/	/	/	/	/	/	/	/	/	/
2	/	/	/	/	/	/	/	/	/	/
3	9,5	44,0	+1,4	-6,2	(12,02)	(-12,3)	(-13,6)	(11,40)	(-12,5)	(-16,1)
4	72,3	42,2	+0,2	+2,7	11,72	-2,6	-0,6	11,69	-2,3	-0,5
5	16,5	42,5	-1,4	-0,5	(10,66)	(-5,7)	(-0,7)	(10,65)	(-5,2)	(-0,7)
Männer	84,5	43,1	-0,7	+0,2	11,81	-5,5	-3,0	11,65	-5,1	-3,2
1	/	/	/	/	/	/	/	/	/	/
2	/	/	/	/	/	/	/	/	/	/
3	10,0	44,3	+0,9	-6,9	(11,99)	(-11,9)	(-13,2)	(11,31)	(-12,6)	(-16,2)
4	71,6	43,0	-0,9	+1,2	11,65	-3,0	-0,7	11,61	-2,8	-0,8
5	16,6	43,0	-1,6	-0,5	10,49	-5,8	-0,9	10,48	-5,5	-0,9
Frauen	15,5	38,5	+3,8	+5,8	12,30	-4,1	-1,2	12,27	-1,7	-0,8
1	/	/	/	/	/	/	/	/	/	/
2	/	/	/	/	/	/	/	/	/	/
3	6,7	41,5	+4,0	+0,5	/	/	/	/	/	/
4	76,3	38,0	+4,7	+8,3	(12,18)	(+0,1)	(+0,7)	(12,15)	(+0,7)	(+1,2)
5	16,0	39,6	+0,8	-0,5	(11,72)	(-5,7)	(+0,3)	(11,71)	(-4,5)	(+0,3)

N81 Gebäudebetreuung; Garten- und Landschaftsbau

Insgesamt	1,1	39,1	-2,8	-1,4	(16,33)	(-2,8)	(+3,0)	(15,98)	(+2,5)	(+3,3)
1	/	/	/	/	/	/	/	/	/	/
2	18,7	39,4	-1,7	-1,5	(22,66)	(+0,5)	(+0,2)	(21,94)	(+2,6)	(-0,9)
3	34,0	38,8	-4,4	-2,5	15,40	-4,0	+3,4	15,10	+2,4	+4,4
4	20,2	39,5	-2,0	-0,5	12,75	-1,6	+2,0	12,50	+1,8	+2,3
5	22,4	38,7	-1,8	-0,8	11,34	+2,3	+9,0	11,26	+7,8	+9,5
Männer	80,0	39,2	-3,0	-1,5	(16,73)	(-1,8)	(+3,3)	(16,36)	(+3,0)	(+3,7)
1	/	/	/	/	/	/	/	/	/	/
2	18,3	39,6	-1,7	-1,5	(23,40)	(+2,1)	(+1,3)	(22,61)	(+4,2)	(+0,1)
3	34,4	38,7	-5,6	-3,0	15,53	-3,4	+2,6	15,23	+1,9	+3,9
4	20,0	39,9	-1,0	-	13,13	+1,0	+3,5	12,83	+4,1	+3,7
5	22,4	38,9	-1,0	-0,3	11,71	+3,4	+9,8	11,62	+8,4	+10,5
Frauen	20,0	38,6	-1,8	-1,3	(14,69)	(-6,0)	(+3,9)	14,45	+2,0	+3,3
1	4,1	39,4	-	-	(30,26)	(+5,1)	(+13,3)	(29,72)	(+11,7)	(+11,3)
2	20,4	38,8	-0,8	-0,8	(19,95)	(-3,9)	(-0,4)	(19,48)	(-1,7)	(-1,6)
3	32,4	38,9	-0,8	-1,0	14,81	-6,9	+7,8	14,53	+5,3	+7,4
4	21,1	38,3	-3,5	-2,0	11,26	-11,2	-1,9	11,19	-5,8	-1,9
5	22,0	38,0	-4,0	-1,8	9,80	-3,7	+5,7	9,74	+3,7	+5,5

N82 Erbringung von wirtschaftlichen Dienstleistungen für Unternehmen und Privatpersonen a. n. g.

Insgesamt	0,9	39,0	-1,7	-0,7	(21,94)	(-7,9)	(+6,8)	(20,55)	(+1,1)	(+6,0)
1	13,9	37,8	-2,3	-2,3	(44,08)	(-10,1)	(+2,0)	39,90	-2,0	+2,6
2	20,7	39,0	-0,3	+0,5	(28,11)	(-8,4)	(+6,2)	25,30	-0,2	+3,0
3	33,4	39,2	-1,0	-0,5	17,90	-8,0	+10,2	17,30	+3,3	+9,6
4	19,1	39,2	-0,3	-0,3	(14,07)	(-10,4)	(+0,6)	(13,87)	(-2,3)	(+1,5)
5	13,0	39,4	-9,4	-1,0	11,35	-	+11,6	11,33	+5,3	+12,6
Männer	60,4	39,0	-2,5	-1,3	(23,85)	(-7,5)	(+5,2)	(22,15)	(+0,8)	(+4,0)
1	17,7	38,0	-2,3	-2,3	(46,19)	(-10,3)	(+2,6)	41,59	-3,0	+2,3
2	21,7	39,1	-0,3	+0,5	(28,64)	(-7,9)	(+6,9)	25,60	-1,0	+2,6
3	29,4	39,5	-1,5	-1,0	18,74	-8,6	+4,6	18,11	+2,3	+4,6
4	17,4	39,0	-0,5	-1,0	(14,31)	(-11,9)	(-0,2)	(14,05)	(-2,4)	(+0,9)
5	13,8	39,2	-12,3	-3,9	11,37	+0,2	+12,1	11,34	+4,1	+12,8
Frauen	39,6	38,9	-0,8	+0,3	(19,02)	(-7,8)	(+9,0)	(18,10)	(+2,7)	(+9,0)
1	8,0	37,1	-2,4	-2,6	36,74	-8,6	-0,6	34,01	+3,3	+4,0
2	19,1	38,7	-0,5	-0,3	(27,18)	(-9,2)	(+5,0)	(24,79)	(+1,6)	(+4,2)
3	39,6	38,9	-	-	(16,93)	(-6,2)	(+16,4)	(16,36)	(+5,8)	(+15,0)
4	/	/	/	/	/	/	/	/	/	/
5	11,8	39,6	-4,1	+4,8	11,33	-0,2	+10,6	(11,31)	(+7,8)	(+12,0)

\*) Klassifikation der Wirtschaftszweige, Ausgabe 2008 (WZ 2008)

Noch: **5. Durchschnittliche Verdienste und Arbeitszeiten der Arbeitnehmerinnen und Arbeitnehmer im Produzierenden Gewerbe und im Dienstleistungsbereich\*) im I. Quartal 2015 nach Geschlecht und statistischen Leistungsgruppen**

Noch: **5.1 Vollzeitbeschäftigte nach Wirtschaftszweigen**

Geschlecht Leistungs- gruppe	Anteil der Arbeit- nehmer/ -innen an über- geordneter Zusammen- fassung	Bruttomonatsverdienst						Sonder- zahlungen
		insgesamt			ohne Sonderzahlungen			
		I. Quartal 2015	Veränderung I. Quartal 2015 gegenüber dem		I. Quartal 2015	Veränderung I. Quartal 2015 gegenüber dem		
			Vorquartal	entsprechen- den Vorjahres- quartal		Vorquartal	entsprechen- den Vorjahres- quartal	
%	EUR	%	EUR	%	EUR			

noch: **N Erbringung von sonstigen wirtschaftlichen Dienstleistungen**

N80 Wach- und Sicherheitsdienste sowie Detekteien

Insgesamt	0,5	2 187	-5,3	-1,7	2 161	-4,5	-1,8	/
1	/	/	/	/	/	/	/	/
2	/	/	/	/	/	/	/	/
3	9,5	(2 297)	(-11,2)	(-18,9)	2 179	-11,4	-21,2	/
4	72,3	2 151	-2,2	+2,2	2 144	-2,0	+2,1	/
5	16,5	1 967	-7,1	-1,3	1 965	-6,6	-1,3	/
Männer	84,5	2 210	-6,3	-2,9	2 181	-5,8	-3,0	/
1	/	/	/	/	/	/	/	/
2	/	/	/	/	/	/	/	/
3	10,0	(2 307)	(-11,1)	(-19,3)	2 175	-11,8	-22,0	/
4	71,6	2 178	-3,8	+0,6	2 171	-3,6	+0,5	/
5	16,6	1 958	-7,5	-1,5	1 956	-7,1	-1,5	/
Frauen	15,5	2 058	-0,4	+4,5	2 053	+2,1	+4,9	/
1	/	/	/	/	/	/	/	/
2	/	/	/	/	/	/	/	/
3	6,7	(2 215)	(-12,5)	(-16,0)	(2 205)	(-7,7)	(-14,8)	/
4	76,3	(2 010)	(+4,8)	(+8,9)	(2 005)	(+5,4)	(+9,3)	/
5	16,0	2 016	-5,0	-0,3	2 014	-3,8	-0,2	/

N81 Gebäudebetreuung; Garten- und Landschaftsbau

Insgesamt	1,1	(2 774)	(-5,5)	(+1,6)	(2 715)	(-0,3)	(+1,8)	/
1	/	/	/	/	/	/	/	/
2	18,7	(3 883)	(-1,3)	(-1,2)	(3 760)	(+0,8)	(-2,4)	/
3	34,0	2 594	-8,4	+0,7	2 543	-2,3	+1,7	/
4	20,2	2 191	-3,4	+1,5	2 148	-	+1,8	/
5	22,4	1 910	+0,6	+8,4	1 896	+6,0	+8,9	/
Männer	80,0	(2 851)	(-4,6)	(+1,9)	(2 788)	(-)	(+2,3)	/
1	/	/	/	/	/	/	/	/
2	18,3	(4 028)	(+0,3)	(-0,1)	(3 893)	(+2,3)	(-1,3)	/
3	34,4	2 614	-8,7	-0,3	2 563	-3,6	+0,9	/
4	20,0	2 275	-0,1	+3,6	2 223	+2,8	+3,8	/
5	22,4	1 981	+2,3	+9,6	1 966	+7,3	+10,2	/
Frauen	20,0	(2 462)	(-7,8)	(+2,5)	(2 422)	(+0)	(+1,9)	/
1	4,1	(5 176)	(+5,1)	(+13,1)	(5 083)	(+11,8)	(+11,1)	/
2	20,4	(3 361)	(-4,8)	(-1,3)	(3 282)	(-2,6)	(-2,5)	/
3	32,4	2 506	-7,5	+6,9	2 459	+4,7	+6,5	/
4	21,1	1 874	-14,2	-3,9	1 861	-9,1	-4,1	/
5	22,0	1 618	-7,6	+3,8	1 608	-0,4	+3,6	/

N82 Erbringung von wirtschaftlichen Dienstleistungen für Unternehmen und Privatpersonen a. n. g.

Insgesamt	0,9	(3 716)	(-9,5)	(+6,1)	(3 481)	(-0,7)	(+5,3)	/
1	13,9	(7 242)	(-12,1)	(-0,5)	6 555	-4,2	+0,2	/
2	20,7	(4 760)	(-8,7)	(+6,5)	4 284	-0,5	+3,4	/
3	33,4	3 048	-8,8	+9,6	2 946	+2,4	+9,0	/
4	19,1	(2 396)	(-10,7)	(+0,3)	(2 361)	(-2,7)	(+1,1)	/
5	13,0	1 943	-9,5	+10,3	1 938	-4,8	+11,3	/
Männer	60,4	(4 044)	(-9,7)	(+3,9)	(3 756)	(-1,6)	(+2,8)	/
1	17,7	(7 630)	(-12,3)	(+0,2)	6 870	-5,1	-0,1	/
2	21,7	(4 871)	(-8,0)	(+7,8)	4 352	-1,1	+3,3	/
3	29,4	3 214	-10,0	+3,3	3 106	+0,6	+3,4	/
4	17,4	(2 424)	(-12,3)	(-1,2)	(2 380)	(-2,9)	(-0)	/
5	13,8	1 938	-12,1	+7,8	1 933	-8,6	+8,5	/
Frauen	39,6	(3 216)	(-8,3)	(+9,2)	(3 060)	(+2,0)	(+9,2)	/
1	8,0	(5 924)	(-10,7)	(-3,2)	5 484	+0,9	+1,3	/
2	19,1	(4 567)	(-9,8)	(+4,7)	(4 165)	(+0,9)	(+3,9)	/
3	39,6	(2 860)	(-6,1)	(+16,3)	(2 764)	(+5,9)	(+14,9)	/
4	/	/	/	/	/	/	/	/
5	11,8	(1 951)	(-4,2)	(+15,9)	(1 948)	(+3,5)	(+17,3)	/

\*) Klassifikation der Wirtschaftszweige, Ausgabe 2008 (WZ 2008)

Noch: **5. Durchschnittliche Verdienste und Arbeitszeiten der Arbeitnehmerinnen und Arbeitnehmer im Produzierenden Gewerbe und im Dienstleistungsbereich\*) im I. Quartal 2015 nach Geschlecht und statistischen Leistungsgruppen**

Noch: **5.1 Vollzeitbeschäftigte nach Wirtschaftszweigen**

Geschlecht Leistungs- gruppe	Anteil der Arbeitnehmer/-innen an übergeordneter Zusammenfassung	Bezahlte Wochenarbeitszeit				Bruttostundenverdienst					
		I. Quartal 2015		Veränderung I. Quartal 2015 gegenüber dem		insgesamt			ohne Sonderzahlungen		
				Vorquartal	entsprechenden Vorjahresquartal	I. Quartal 2015	Veränderung I. Quartal 2015 gegenüber dem		I. Quartal 2015	Veränderung I. Quartal 2015 gegenüber dem	
		%	Stunden	%		EUR	%		EUR	%	
<b>O Öffentliche Verwaltung, Verteidigung, Sozialversicherung</b>											
Insgesamt	8,6	40,0	-0,1	-0,1	21,06	-16,7	+4,1	21,06	-3,4	+4,1	
1	9,9	40,2	-	-	33,19	-12,7	+3,6	33,19	-4,7	+3,6	
2	44,5	39,9	-	-	22,87	-16,6	+3,3	22,87	-3,5	+3,3	
3	39,8	40,0	-	-	17,10	-19,0	+4,4	17,10	-3,3	+4,4	
4	4,8	40,1	-	-	14,12	-19,2	+4,0	14,12	-4,1	+4,0	
5	1,1	40,3	-0,2	-0,2	11,95	-13,2	+7,6	11,95	-4,1	+7,6	
Männer	66,2	40,1	-0,2	-0,2	21,76	-15,8	+4,1	21,76	-3,8	+4,1	
1	11,1	40,2	-	-	34,02	-12,1	+3,9	34,02	-4,5	+3,9	
2	45,3	40,0	-	-	23,50	-16,0	+3,3	23,50	-4,0	+3,3	
3	36,9	40,3	-	-	17,39	-18,0	+4,5	17,39	-4,1	+4,5	
4	5,5	40,1	-	-	14,34	-18,7	+4,0	14,34	-4,0	+4,0	
5	1,2	40,6	-	-	11,97	-12,0	+7,1	11,97	-5,7	+7,1	
Frauen	33,8	39,7	-	-	19,69	-18,4	+4,2	19,69	-2,0	+4,2	
1	7,6	40,2	-	-	30,83	-14,4	+3,0	30,83	-4,9	+3,0	
2	42,9	39,6	-	-	21,56	-17,9	+3,4	21,56	-2,0	+3,4	
3	45,4	39,6	-0,3	-0,3	16,63	-20,7	+4,3	16,63	-2,0	+4,3	
4	3,3	39,9	-	-	13,40	-21,2	+3,8	13,40	-4,3	+3,8	
5	0,8	39,6	-	-	11,88	-16,6	+9,2	11,88	+1,2	+9,2	
<b>P Erziehung und Unterricht</b>											
Insgesamt	4,6	40,0	-	+0,1	23,39	-17,5	+1,6	23,38	-5,8	+1,6	
1	37,7	40,3	-	-	27,85	-14,9	+2,8	27,83	-5,6	+2,8	
2	43,6	40,1	-0,2	-0,2	22,74	-17,5	+1,4	22,73	-6,1	+1,5	
3	15,2	39,4	+0,3	+0,5	17,00	-21,2	+4,3	16,97	+1,4	+4,3	
4	1,8	39,4	+0,8	+0,5	14,48	-22,2	+3,8	14,45	+1,0	+3,7	
5	1,7	39,5	+4,5	+0,5	(6,09)	(-34,7)	(-19,7)	(6,09)	(-20,5)	(-19,7)	
Männer	45,5	40,1	+0,3	+0,3	24,92	-17,4	+1,0	24,90	-6,3	+1,0	
1	51,6	40,2	-	-	28,69	-14,9	+2,7	28,68	-5,5	+2,8	
2	33,3	40,0	-0,2	-	23,28	-18,1	+0,7	23,26	-6,1	+0,7	
3	11,4	39,7	+0,3	+0,3	17,40	-20,0	+4,3	17,35	+1,5	+4,2	
4	1,4	39,8	+1,8	+0,8	14,30	-20,4	+2,1	14,24	+0,1	+1,9	
5	2,3	39,4	+8,5	+0,5	/	/	/	/	/	/	
Frauen	54,5	40,0	-	-	22,12	-17,6	+2,3	22,11	-5,2	+2,3	
1	26,0	40,4	-	-	26,46	-14,8	+3,2	26,44	-5,4	+3,1	
2	52,2	40,2	-	-	22,45	-17,2	+1,9	22,44	-6,1	+1,9	
3	18,5	39,2	+0,3	+0,5	16,79	-21,8	+4,4	16,77	+1,3	+4,4	
4	2,2	39,1	-	-	14,58	-23,3	+4,7	14,57	+1,4	+4,7	
5	1,2	39,6	+0,8	+0,3	5,98	-35,8	-14,3	5,98	-18,0	-14,3	
<b>Q Gesundheits- und Sozialwesen</b>											
Insgesamt	8,7	39,4	-0,4	+0,2	22,20	-16,4	+0,1	21,67	-3,4	-0,1	
1	13,9	41,6	-0,7	+0,5	42,88	-8,2	+1,1	41,24	-5,5	-0	
2	24,7	39,4	+0,3	+0,5	23,03	-18,0	+2,4	22,61	-1,4	+2,4	
3	49,5	38,8	-0,5	+0,3	17,54	-18,5	+0,9	17,22	-0,5	+1,1	
4	9,5	38,9	-0,8	-1,0	14,38	-19,5	+0,6	14,12	-2,6	-0,7	
5	2,4	38,7	-1,0	-1,0	12,29	-17,5	+4,6	12,22	+4,7	+5,2	
Männer	37,0	39,9	-0,5	+0,3	26,56	-16,5	-0,8	25,80	-6,0	-1,2	
1	22,6	41,8	-0,5	+1,2	48,36	-8,0	+1,6	46,24	-5,5	+0,2	
2	27,3	39,8	+0,5	+0,8	24,39	-17,9	+1,2	23,92	-1,8	+1,8	
3	38,1	39,1	-0,8	-	18,28	-19,1	+1,7	17,98	-0,7	+1,9	
4	9,8	39,3	-0,8	-0,8	14,61	-20,0	+0,4	14,43	-2,3	-0,3	
5	2,2	39,1	-2,0	-1,0	11,84	-17,4	+7,9	11,79	+4,6	+8,2	
Frauen	63,0	39,0	-0,5	-	19,58	-16,6	+0,6	19,20	-1,4	+0,5	
1	8,8	41,4	-1,0	-0,7	34,58	-7,1	+0,2	33,66	-4,3	-0,2	
2	23,1	39,2	-	+0,3	22,07	-18,3	+2,7	21,69	-1,3	+2,4	
3	56,1	38,7	-0,3	+0,5	17,24	-18,2	+0,5	16,92	-0,5	+0,9	
4	9,4	38,7	-0,8	-1,0	14,23	-19,4	+0,5	13,92	-2,9	-1,1	
5	2,6	38,6	-0,5	-0,8	12,52	-17,5	+2,7	12,44	+4,9	+3,5	

\*) Klassifikation der Wirtschaftszweige, Ausgabe 2008 (WZ 2008)

Noch: **5. Durchschnittliche Verdienste und Arbeitszeiten der Arbeitnehmerinnen und Arbeitnehmer im Produzierenden Gewerbe und im Dienstleistungsbereich\*) im I. Quartal 2015 nach Geschlecht und statistischen Leistungsgruppen**

Noch: **5.1 Vollzeitbeschäftigte nach Wirtschaftszweigen**

Geschlecht Leistungs- gruppe	Anteil der Arbeit- nehmer/ -innen an über- geordneter Zusammen- fassung	Bruttomonatsverdienst						Sonder- zahlungen
		insgesamt			ohne Sonderzahlungen			
		I. Quartal 2015	Veränderung I. Quartal 2015 gegenüber dem		I. Quartal 2015	Veränderung I. Quartal 2015 gegenüber dem		
			Vorquartal	entsprechen- den Vorjahres- quartal		Vorquartal	entsprechen- den Vorjahres- quartal	
%	EUR	%	EUR	%	EUR			

**O Öffentliche Verwaltung, Verteidigung, Sozialversicherung**

Insgesamt	8,6	3 659	-16,7	+4,0	3 659	-3,4	+4,0	-
1	9,9	5 793	-12,8	+3,5	5 793	-4,8	+3,5	-
2	44,5	3 961	-16,7	+3,2	3 961	-3,6	+3,2	-
3	39,8	2 975	-19,0	+4,4	2 975	-3,3	+4,4	-
4	4,8	2 459	-19,2	+4,0	2 459	-4,0	+4,0	-
5	1,1	2 093	-13,3	+7,4	2 093	-4,3	+7,4	-
Männer	66,2	3 794	-15,9	+4,0	3 794	-3,9	+4,0	-
1	11,1	5 939	-12,1	+3,8	5 939	-4,6	+3,8	-
2	45,3	4 084	-16,1	+3,2	4 084	-4,1	+3,2	-
3	36,9	3 044	-18,0	+4,5	3 044	-4,0	+4,5	-
4	5,5	2 501	-18,7	+4,0	2 501	-4,0	+4,0	-
5	1,2	2 110	-12,2	+6,9	2 110	-5,9	+6,9	-
Frauen	33,8	3 394	-18,4	+4,1	3 394	-2,0	+4,1	-
1	7,6	5 379	-14,4	+3,0	5 379	-4,9	+3,0	-
2	42,9	3 709	-17,9	+3,4	3 709	-2,1	+3,4	-
3	45,4	2 865	-20,8	+4,2	2 865	-2,1	+4,2	-
4	3,3	2 325	-21,1	+3,9	2 325	-4,2	+3,9	-
5	0,8	2 043	-16,6	+9,1	2 043	+1,2	+9,1	-

**P Erziehung und Unterricht**

Insgesamt	4,6	4 070	-17,5	+1,6	4 068	-5,8	+1,6	/
1	37,7	4 871	-14,9	+2,8	4 869	-5,6	+2,8	/
2	43,6	3 965	-17,6	+1,4	3 963	-6,2	+1,4	/
3	15,2	2 909	-21,0	+4,8	2 903	+1,6	+4,7	/
4	1,8	2 476	-21,7	+4,1	2 472	+1,6	+4,1	/
5	1,7	(1 046)	(-31,6)	(-19,2)	(1 046)	(-16,8)	(-19,2)	/
Männer	45,5	4 338	-17,4	+1,0	4 335	-6,3	+1,1	/
1	51,6	5 012	-14,8	+2,8	5 010	-5,5	+2,9	/
2	33,3	4 050	-18,1	+0,7	4 048	-6,2	+0,7	/
3	11,4	3 001	-19,8	+4,6	2 992	+1,7	+4,6	/
4	1,4	2 476	-18,9	+3,0	2 465	+2,0	+2,9	/
5	2,3	(1 056)	(-28,2)	(-23,3)	(1 056)	(-16,9)	(-23,3)	-
Frauen	54,5	3 847	-17,6	+2,3	3 844	-5,2	+2,3	/
1	26,0	4 639	-14,9	+3,0	4 635	-5,5	+3,0	/
2	52,2	3 920	-17,3	+1,8	3 918	-6,3	+1,8	/
3	18,5	2 861	-21,6	+4,9	2 858	+1,7	+4,9	/
4	2,2	2 477	-23,3	+4,7	2 475	+1,3	+4,7	/
5	1,2	1 030	-35,2	-14,0	1 030	-17,1	-14,0	/

**Q Gesundheits- und Sozialwesen**

Insgesamt	8,7	3 795	-16,8	+0,3	3 706	-3,8	+0	/
1	13,9	7 755	-8,8	+1,5	7 458	-6,2	+0,4	/
2	24,7	3 944	-17,8	+2,8	3 872	-1,1	+2,9	/
3	49,5	2 956	-18,8	+1,2	2 904	-1,0	+1,5	/
4	9,5	2 432	-20,1	-0,4	2 388	-3,2	-1,6	/
5	2,4	(2 069)	(-18,3)	(+3,6)	2 057	+3,7	+4,2	/
Männer	37,0	4 605	-16,9	-0,5	4 473	-6,5	-0,9	/
1	22,6	8 779	-8,5	+2,9	8 394	-5,9	+1,4	/
2	27,3	(4 215)	(-17,5)	(+2,0)	(4 133)	(-1,4)	(+2,6)	/
3	38,1	3 106	-19,7	+1,8	3 055	-1,4	+2,0	/
4	9,8	2 497	-20,5	-0,4	2 467	-2,9	-1,0	/
5	2,2	(2 010)	(-19,1)	(+6,7)	2 002	+2,6	+7,0	/
Frauen	63,0	3 320	-16,9	+0,6	3 255	-1,8	+0,5	/
1	8,8	6 218	-8,2	-0,6	6 053	-5,4	-1,0	/
2	23,1	3 756	-18,3	+2,9	3 691	-1,3	+2,6	/
3	56,1	2 897	-18,5	+1,0	2 843	-0,8	+1,3	/
4	9,4	2 392	-20,0	-0,5	2 340	-3,6	-2,1	/
5	2,6	(2 098)	(-17,9)	(+1,8)	2 084	+4,3	+2,6	/

\*) Klassifikation der Wirtschaftszweige, Ausgabe 2008 (WZ 2008)

Noch: **5. Durchschnittliche Verdienste und Arbeitszeiten der Arbeitnehmerinnen und Arbeitnehmer im Produzierenden Gewerbe und im Dienstleistungsbereich\*) im I. Quartal 2015 nach Geschlecht und statistischen Leistungsgruppen**

Noch: **5.1 Vollzeitbeschäftigte nach Wirtschaftszweigen**

Geschlecht Leistungs- gruppe	Anteil der Arbeitnehmer/-innen an übergeordneter Zusammenfassung	Bezahlte Wochenarbeitszeit				Bruttostundenverdienst						
		I. Quartal 2015	Veränderung I. Quartal 2015 gegenüber dem		I. Quartal 2015	insgesamt		ohne Sonderzahlungen				
			Vorquartal	entsprechenden Vorjahresquartal		Vorquartal	entsprechenden Vorjahresquartal	I. Quartal 2015	Veränderung I. Quartal 2015 gegenüber dem		Vorquartal	entsprechenden Vorjahresquartal
									%			
%	Stunden	%		EUR	%		EUR	%				

noch: **Q Gesundheits- und Sozialwesen**

Q86 Gesundheitswesen

Insgesamt	5,3	39,6	-0,4	+0,3	24,21	-15,0	+0,5	23,52	-3,4	+0,1
1	18,8	42,2	-0,7	+0,7	45,23	-6,2	+1,5	43,36	-5,2	+0,2
2	20,6	39,7	+0,5	+0,8	23,96	-17,2	+2,9	23,45	-1,6	+2,9
3	52,2	38,7	-0,8	+0,3	17,73	-19,6	+0,6	17,36	-1,1	+0,9
4	6,3	38,8	-1,0	-1,0	14,55	-23,0	-2,5	14,18	-5,7	-4,3
5	2,1	38,6	-0,5	-0,3	12,06	-23,3	+1,0	11,96	-0,8	+1,6
Männer	36,6	40,4	-0,5	+0,7	30,80	-13,2	+1,0	29,72	-4,7	+0,3
1	31,1	42,4	-0,2	+1,7	51,16	-5,9	+2,8	48,75	-4,7	+1,1
2	23,6	40,4	+1,3	+1,5	26,18	-16,3	+1,8	25,61	-1,7	+2,8
3	36,5	39,0	-1,0	-	19,16	-19,1	+2,3	18,76	+0,1	+2,6
4	6,9	39,4	-0,8	-	14,70	-22,3	-1,4	14,46	-4,8	-2,2
5	1,9	38,5	-0,5	-0,3	11,46	-23,5	+0,1	11,39	-3,1	+0,1
Frauen	63,4	39,1	-0,5	-	20,28	-16,4	+0,2	19,81	-2,0	-
1	11,7	42,0	-1,2	-0,7	36,04	-5,2	-0,4	35,00	-4,6	-0,8
2	18,9	39,2	-	-	22,30	-18,4	+2,7	21,83	-2,2	+2,0
3	61,3	38,6	-0,5	+0,3	17,23	-19,7	+0,1	16,86	-1,5	+0,4
4	5,9	38,5	-1,3	-1,5	14,45	-23,5	-3,3	14,00	-6,5	-5,6
5	2,2	38,7	-0,5	-	12,35	-23,1	+1,5	12,23	+0,2	+2,3

Q87 Heime (ohne Erholungs- und Ferienheime)

Insgesamt	2,0	39,0	-	+0,1	19,12	-17,7	+1,3	18,86	-0,9	+1,4
1	4,3	38,7	-	-1,0	30,69	-13,4	+4,5	29,94	-0,2	+4,5
2	30,7	39,1	-0,3	-	22,31	-18,2	+3,3	21,98	-0,3	+3,1
3	43,1	39,0	-	+0,5	17,85	-15,9	+1,0	17,64	+0,6	+1,4
4	19,1	38,8	-0,3	-0,5	15,03	-16,6	+5,8	14,87	+1,2	+4,9
5	2,9	39,0	+3,2	+1,3	(13,82)	(-12,8)	(+1,1)	(13,78)	(+10,5)	(+1,5)
Männer	37,6	39,1	+0,3	-	19,85	-19,5	+0,9	19,56	-2,2	+0,9
1	6,6	38,8	+0,5	-	34,11	-12,7	+3,4	33,03	+1,4	+3,8
2	33,2	39,1	-0,3	-0,3	22,38	-19,1	+1,5	22,01	-0,8	+1,2
3	39,5	39,2	+0,5	+0,3	17,76	-17,3	+3,4	17,58	+0,6	+3,5
4	18,2	39,0	-	-	15,56	-19,7	+4,4	15,44	-0,6	+3,8
5	2,5	39,0	+0,3	+1,0	13,15	-16,6	+8,0	13,14	+5,1	+8,1
Frauen	62,4	38,9	-0,3	-	18,68	-16,6	+1,5	18,44	-0,3	+1,5
1	2,9	38,6	-0,8	-2,3	26,07	-16,1	+4,2	25,75	-4,2	+3,5
2	29,1	39,0	-0,5	-	22,26	-17,6	+4,5	21,96	+0,1	+4,3
3	45,2	38,9	-	+0,5	17,91	-15,1	-	17,68	+0,7	+0,5
4	19,6	38,8	-0,3	-0,8	14,73	-14,8	+6,8	14,54	+2,3	+5,6
5	3,1	38,9	+3,5	+1,0	(14,15)	(-10,8)	(-0,7)	(14,10)	(+13,2)	(-0,1)

Q88 Sozialwesen (ohne Heime)

Insgesamt	1,4	39,0	-0,5	+0,2	18,92	-15,4	+3,3	18,67	+1,7	+3,2
1	9,2	39,1	-	+0,3	31,64	-19,4	-0,3	31,25	-3,1	-0,7
2	31,2	39,1	-	+0,5	21,73	-18,7	+1,4	21,41	-0,7	+1,8
3	48,3	38,9	-0,5	+0,5	16,38	-15,6	+2,2	16,20	+1,4	+2,2
4	8,4	39,5	-0,5	-1,5	11,89	-11,5	-2,1	11,64	-1,5	-2,8
5	3,0	38,7	-5,1	-4,9	(10,87)	(-9,3)	(+9,8)	(10,82)	(+7,1)	(+10,3)
Männer	37,4	39,3	-0,8	-0,5	(20,11)	(-16,5)	(+2,7)	(19,86)	(+0,5)	(+2,5)
1	14,1	39,2	-	+0,3	33,53	-20,7	-3,5	33,15	-5,9	-3,9
2	32,4	39,1	+0,3	+0,3	22,41	-19,1	+1,9	22,04	-1,3	+2,1
3	42,0	39,2	-1,3	-	16,23	-18,1	+0,1	16,08	-1,7	-0,1
4	8,7	40,3	-1,0	-3,6	11,70	-14,8	-7,1	11,55	-1,7	-7,3
5	2,7	40,6	-4,9	-1,9	(11,13)	(-13,1)	(+14,3)	(11,08)	(+10,1)	(+14,8)
Frauen	62,6	38,9	-0,3	+0,5	18,20	-15,0	+3,4	17,95	+2,3	+3,4
1	6,2	38,9	-0,5	-0,3	(29,06)	(-18,0)	(+4,2)	(28,67)	(+0,7)	(+3,9)
2	30,5	39,2	+0,3	+0,8	21,30	-18,5	+1,1	21,01	-0,4	+1,4
3	52,1	38,7	-0,3	+0,8	16,46	-14,4	+3,3	16,25	+2,9	+3,2
4	8,1	38,9	-0,3	-	12,02	-9,1	+1,8	11,69	-1,4	+0,4
5	3,1	37,7	-4,1	-5,5	(10,73)	(-5,2)	(+6,6)	(10,68)	(+5,3)	(+6,9)

\*) Klassifikation der Wirtschaftszweige, Ausgabe 2008 (WZ 2008)

Noch: **5. Durchschnittliche Verdienste und Arbeitszeiten der Arbeitnehmerinnen und Arbeitnehmer im Produzierenden Gewerbe und im Dienstleistungsbereich\*) im I. Quartal 2015 nach Geschlecht und statistischen Leistungsgruppen**

Noch: **5.1 Vollzeitbeschäftigte nach Wirtschaftszweigen**

Geschlecht Leistungs- gruppe	Anteil der Arbeit- nehmer/ -innen an über- geordneter Zusammen- fassung	Bruttomonatsverdienst						Sonder- zahlungen
		insgesamt			ohne Sonderzahlungen			
		I. Quartal 2015	Veränderung I. Quartal 2015 gegenüber dem		I. Quartal 2015	Veränderung I. Quartal 2015 gegenüber dem		
			Vorquartal	entsprechen- den Vorjahres- quartal		Vorquartal	entsprechen- den Vorjahres- quartal	
%	EUR	%	EUR	%	EUR			

noch: **Q Gesundheits- und Sozialwesen**

Q86 Gesundheitswesen

Insgesamt	5,3	4 165	-15,3	+0,8	4 045	-3,8	+0,4	/
1	18,8	8 296	-6,8	+2,3	7 953	-5,8	+1,0	/
2	20,6	4 134	-16,7	+3,6	4 045	-1,0	+3,6	/
3	52,2	2 983	-20,1	+0,9	2 920	-1,7	+1,2	/
4	6,3	2 455	-23,8	-3,5	2 393	-6,7	-5,3	/
5	2,1	2 023	-23,8	+0,8	2 007	-1,4	+1,4	/
Männer	36,6	5 406	-13,5	+1,8	5 217	-5,1	+1,1	/
1	31,1	9 415	-6,1	+4,4	8 972	-4,9	+2,7	/
2	23,6	4 591	-15,4	+3,3	4 491	-0,6	+4,4	/
3	36,5	3 251	-19,8	+2,5	3 184	-0,8	+2,7	/
4	6,9	2 515	-22,9	-1,6	2 474	-5,5	-2,4	/
5	1,9	1 917	-23,8	-0,2	1 905	-3,6	-0,2	/
Frauen	63,4	3 447	-16,8	+0,1	3 367	-2,5	-0,1	/
1	11,7	6 577	-6,3	-1,1	6 387	-5,6	-1,5	/
2	18,9	3 803	-18,3	+2,8	3 722	-2,0	+2,1	/
3	61,3	2 891	-20,0	+0,5	2 829	-1,9	+0,8	/
4	5,9	2 415	-24,6	-4,9	2 339	-7,9	-7,2	/
5	2,2	2 075	-23,6	+1,3	2 057	-0,3	+2,1	/

Q87 Heime (ohne Erholungs- und Ferienheime)

Insgesamt	2,0	3 237	-17,7	+1,4	3 194	-1,0	+1,5	/
1	4,3	5 160	-13,4	+3,4	5 033	-0,3	+3,3	/
2	30,7	3 788	-18,5	+3,4	3 733	-0,6	+3,2	/
3	43,1	3 023	-15,8	+1,4	2 988	+0,7	+1,9	/
4	19,1	2 536	-16,8	+5,3	2 509	+1,0	+4,4	/
5	2,9	(2 340)	(-10,1)	(+2,2)	(2 334)	(+14,0)	(+2,7)	/
Männer	37,6	3 371	-19,5	+0,9	3 322	-2,1	+0,9	/
1	6,6	5 746	-12,3	+3,3	5 565	+1,8	+3,8	/
2	33,2	3 806	-19,3	+1,4	3 743	-1,1	+1,2	/
3	39,5	3 021	-17,0	+3,5	2 991	+1,0	+3,7	/
4	18,2	2 635	-19,6	+4,2	2 614	-0,6	+3,6	/
5	2,5	2 231	-16,2	+9,1	2 229	+5,6	+9,3	/
Frauen	62,4	3 157	-16,8	+1,6	3 117	-0,4	+1,6	/
1	2,9	4 370	-16,7	+1,8	4 316	-4,9	+1,0	/
2	29,1	3 776	-17,9	+4,6	3 726	-0,2	+4,5	/
3	45,2	3 025	-15,2	+0,4	2 986	+0,6	+1,0	/
4	19,6	2 481	-15,0	+6,0	2 450	+2,0	+4,9	/
5	3,1	(2 394)	(-7,6)	(+0,4)	(2 385)	(+17,1)	(+1,0)	/

Q88 Sozialwesen (ohne Heime)

Insgesamt	1,4	3 207	-15,8	+3,4	3 165	+1,2	+3,4	/
1	9,2	5 369	-19,6	-0,3	5 303	-3,3	-0,7	/
2	31,2	3 695	-18,6	+2,0	3 641	-0,5	+2,3	/
3	48,3	2 768	-16,1	+2,9	2 736	+0,8	+2,8	/
4	8,4	2 039	-12,1	-3,5	1 996	-2,1	-4,4	/
5	3,0	(1 828)	(-13,9)	(+4,5)	(1 820)	(+1,7)	(+5,0)	/
Männer	37,4	3 434	-17,1	+2,2	3 391	-0,4	+2,0	/
1	14,1	5 707	-20,7	-3,3	5 641	-5,9	-3,7	/
2	32,4	3 808	-19,0	+2,1	3 746	-1,1	+2,4	/
3	42,0	2 763	-19,1	-	2 737	-2,9	-0,2	/
4	8,7	2 049	-15,7	-10,4	2 024	-2,6	-10,6	/
5	2,7	(1 964)	(-17,3)	(+12,1)	(1 955)	(+4,8)	(+12,6)	/
Frauen	62,6	3 072	-15,2	+3,9	3 030	+2,1	+3,9	/
1	6,2	(4 912)	(-18,4)	(+4,0)	(4 846)	(+0,2)	(+3,6)	/
2	30,5	3 623	-18,4	+1,8	3 574	-0,3	+2,2	/
3	52,1	2 770	-14,6	+4,1	2 735	+2,6	+4,1	/
4	8,1	2 033	-9,4	+1,8	1 978	-1,7	+0,5	/
5	3,1	(1 757)	(-9,1)	(+0,7)	(1 750)	(+1,0)	(+1,0)	/

\*) Klassifikation der Wirtschaftszweige, Ausgabe 2008 (WZ 2008)

Noch: **5. Durchschnittliche Verdienste und Arbeitszeiten der Arbeitnehmerinnen und Arbeitnehmer im Produzierenden Gewerbe und im Dienstleistungsbereich\*) im I. Quartal 2015 nach Geschlecht und statistischen Leistungsgruppen**

Noch: **5.1 Vollzeitbeschäftigte nach Wirtschaftszweigen**

Geschlecht Leistungs- gruppe	Anteil der Arbeitnehmer/-innen an übergeordneter Zusammenfassung	Bezahlte Wochenarbeitszeit				Bruttostundenverdienst					
		I. Quartal 2015	Veränderung I. Quartal 2015 gegenüber dem		I. Quartal 2015	insgesamt		ohne Sonderzahlungen			
			Vorquartal	entsprechenden Vorjahresquartal		I. Quartal 2015	Veränderung I. Quartal 2015 gegenüber dem		I. Quartal 2015	Veränderung I. Quartal 2015 gegenüber dem	
							Vorquartal	entsprechenden Vorjahresquartal		Vorquartal	entsprechenden Vorjahresquartal
%	Stunden	%		EUR	%		EUR	%			
<b>R Kunst, Unterhaltung und Erholung</b>											
Insgesamt	0,6	39,2	-0,2	+0,9	/	/	/	(22,55)	(+17,1)	(+23,2)	
1	/	/	/	/	/	/	/	/	/	/	
2	16,7	39,5	+0,5	+1,0	(25,92)	(-15,0)	(+1,1)	(25,57)	(-5,1)	(+0,6)	
3	46,8	39,0	+0,3	+0,5	17,88	-11,9	+6,4	17,14	-1,5	+3,4	
4	16,0	39,4	-1,7	+1,3	(13,37)	(-3,7)	(+9,7)	(13,26)	(+6,9)	(+9,8)	
5	8,3	39,7	-0,8	+2,1	10,02	+2,8	+11,2	9,90	+9,8	+11,1	
Männer	/	/	/	/	/	/	/	/	/	/	
1	/	/	/	/	/	/	/	/	/	/	
2	17,8	39,8	+0,5	+1,3	(27,81)	(-15,9)	(-1,5)	(27,41)	(-7,1)	(-1,9)	
3	51,5	39,2	+0,5	+1,0	18,69	-11,0	+6,2	17,67	-1,5	+2,0	
4	12,5	39,2	-2,2	+1,3	(13,80)	(-6,7)	(+5,9)	(13,67)	(+4,6)	(+6,0)	
5	3,7	40,0	-0,7	-1,7	(10,42)	(+3,7)	(+7,1)	(10,34)	(+10,6)	(+7,9)	
Frauen	38,6	39,1	-0,3	+1,0	16,18	-10,0	+6,0	16,01	+1,4	+5,9	
1	8,7	38,7	-0,8	+0,8	25,33	-10,5	-4,2	25,01	-1,9	-4,0	
2	14,9	39,0	+0,5	+0,8	22,24	-12,0	+4,6	22,01	+1,1	+4,5	
3	39,3	38,8	-	-	16,19	-14,4	+5,9	16,01	-2,1	+5,7	
4	21,6	39,6	-1,2	+1,3	(12,98)	(-0,7)	(+13,2)	(12,88)	(+9,2)	(+13,4)	
5	15,5	39,6	-0,5	+3,7	9,87	+2,8	+13,4	9,73	+9,9	+12,9	
<b>R90 Kreative, künstlerische und unterhaltende Tätigkeiten</b>											
Insgesamt	0,2	39,4	+0,7	+0,7	21,39	-16,4	+3,4	21,22	-5,3	+4,8	
1	19,0	38,7	-1,0	-0,3	26,62	-9,9	-4,9	26,50	-2,6	-1,5	
2	23,7	40,0	+1,5	+2,8	(25,34)	(-11,6)	(+10,8)	(25,19)	(-0,6)	(+11,9)	
3	48,5	39,3	+1,0	-0,3	18,64	-20,6	+1,4	18,44	-7,0	+2,2	
4	7,3	38,9	+1,3	+1,6	(15,32)	(-9,7)	(+7,9)	(15,13)	(-0,9)	(+7,8)	
5	1,5	39,1	+2,4	+2,1	(10,79)	(-24,2)	(-4,2)	(10,72)	(-8,0)	(-4,6)	
Männer	65,5	39,6	+0,8	+0,8	22,25	-17,8	+2,8	22,05	-6,7	+4,4	
1	17,4	39,1	-0,8	+0,3	28,87	-11,1	-6,9	28,67	-4,3	-3,2	
2	23,5	40,3	+1,5	+2,8	(26,21)	(-13,9)	(+11,1)	(26,05)	(-3,3)	(+12,2)	
3	53,4	39,5	+1,0	+0,3	19,15	-20,6	-0,3	18,92	-6,4	+0,6	
4	4,6	39,3	+1,8	+0,8	(15,66)	(-12,3)	(+10,7)	(15,42)	(-3,6)	(+10,7)	
5	1,0	39,3	+5,1	+3,4	9,81	-12,0	-10,0	(9,66)	(-11,3)	(-11,1)	
Frauen	34,5	38,9	+0,8	+0,3	19,72	-13,2	+4,3	19,62	-2,0	+5,5	
1	22,1	38,2	-1,5	-0,5	23,18	-6,4	+0,7	23,17	+1,8	+3,4	
2	23,9	39,6	+1,8	+2,9	(23,68)	(-5,5)	(+8,8)	(23,54)	(+6,2)	(+10,0)	
3	39,2	38,9	+1,3	-1,0	17,30	-21,1	+5,1	17,17	-9,0	+5,5	
4	12,4	38,7	+1,3	+3,2	(15,08)	(-6,9)	(+5,5)	(14,92)	(+1,8)	(+5,4)	
5	/	/	/	/	/	/	/	/	/	/	
<b>R91 Bibliotheken, Archive, Museen, botanische und zoologische Gärten</b>											
Insgesamt	0,1	38,6	-0,1	+0,5	20,52	-18,8	+4,3	20,33	+0,4	+3,6	
1	13,8	39,1	-0,3	-	32,75	-18,0	+0,5	32,43	-4,4	-0,3	
2	24,9	38,9	-0,5	-0,8	23,69	-20,6	+2,2	23,57	-0,7	+1,8	
3	46,9	39,1	-	-0,3	17,17	-23,3	+1,7	17,03	-2,7	+1,1	
4	13,4	(35,9)	(+1,4)	(+7,8)	(13,78)	(-9,5)	(+5,8)	(13,38)	(+5,7)	(+3,8)	
5	/	/	/	/	/	/	/	/	/	/	
Männer	56,7	38,7	-	+1,0	20,25	-21,7	+1,0	19,99	-2,9	+0,1	
1	11,6	39,1	-	+0,3	33,85	-19,0	-2,0	33,58	-5,3	-2,7	
2	21,9	39,1	-	-0,5	23,50	-22,1	-0,4	23,35	-1,9	-1,0	
3	48,5	39,1	-	-	17,68	-24,7	+1,0	17,46	-4,3	+0,1	
4	16,2	(36,7)	(+1,1)	(+10,2)	(14,22)	(-13,3)	(+7,4)	(13,68)	(+2,9)	(+4,6)	
5	/	/	/	/	/	/	/	/	/	/	
Frauen	43,3	38,5	-0,3	-0,5	(20,88)	(-14,7)	(+8,7)	(20,77)	(+5,0)	(+8,3)	
1	16,7	39,1	-0,5	-0,3	31,76	-14,4	+6,6	31,39	-0,7	+5,8	
2	28,8	38,7	-1,0	-1,0	23,88	-19,2	+4,4	23,78	+0,4	+4,3	
3	44,8	39,2	+0,3	-0,3	16,44	-21,1	+2,4	16,42	-0,2	+2,3	
4	/	/	/	/	/	/	/	/	/	/	
5	-	-	-	-	-	-	-	-	-	-	

\*) Klassifikation der Wirtschaftszweige, Ausgabe 2008 (WZ 2008)

Noch: **5. Durchschnittliche Verdienste und Arbeitszeiten der Arbeitnehmerinnen und Arbeitnehmer im Produzierenden Gewerbe und im Dienstleistungsbereich\*) im I. Quartal 2015 nach Geschlecht und statistischen Leistungsgruppen**

Noch: **5.1 Vollzeitbeschäftigte nach Wirtschaftszweigen**

Geschlecht Leistungs- gruppe	Anteil der Arbeit- nehmer/ -innen an über- geordneter Zusammen- fassung	Bruttomonatsverdienst						Sonder- zahlungen
		insgesamt			ohne Sonderzahlungen			
		I. Quartal 2015	Veränderung I. Quartal 2015 gegenüber dem		I. Quartal 2015	Veränderung I. Quartal 2015 gegenüber dem		
			Vorquartal	entsprechen- den Vorjahres- quartal		Vorquartal	entsprechen- den Vorjahres- quartal	
%	EUR	%		EUR	%		EUR	

**R Kunst, Unterhaltung und Erholung**

Insgesamt	0,6	/	/	/	(3 845)	(+16,9)	(+24,2)	/
1	/	/	/	/	/	/	/	/
2	16,7	(4 452)	(-14,6)	(+2,1)	(4 394)	(-4,6)	(+1,8)	/
3	46,8	3 034	-11,5	+7,2	2 907	-1,2	+4,1	/
4	16,0	(2 287)	(-5,4)	(+11,0)	(2 267)	(+5,0)	(+11,1)	/
5	8,3	1 728	+1,9	+13,4	1 708	+9,0	+13,3	/
Männer	/	/	/	/	/	/	/	/
1	/	/	/	/	/	/	/	/
2	17,8	(4 811)	(-15,5)	(-0,3)	(4 742)	(-6,6)	(-0,7)	/
3	51,5	3 179	-10,6	+7,2	3 006	-1,1	+2,9	/
4	12,5	(2 348)	(-8,9)	(+7,2)	(2 326)	(+2,2)	(+7,3)	/
5	3,7	(1 810)	(+2,7)	(+5,2)	(1 796)	(+9,5)	(+6,1)	/
Frauen	38,6	2 750	-10,2	+7,2	2 720	+1,1	+7,1	/
1	8,7	4 256	-11,2	-3,5	4 201	-2,8	-3,3	/
2	14,9	3 770	-11,5	+5,4	3 730	+1,6	+5,2	/
3	39,3	2 730	-14,3	+6,1	2 700	-1,9	+5,9	/
4	21,6	(2 231)	(-2,0)	(+14,5)	(2 214)	(+7,8)	(+14,8)	/
5	15,5	1 697	+2,2	+17,6	1 674	+9,4	+17,0	/

**R90 Kreative, künstlerische und unterhaltende Tätigkeiten**

Insgesamt	0,2	3 657	-15,8	+4,1	3 628	-4,6	+5,5	/
1	19,0	4 482	-10,8	-5,0	4 461	-3,7	-1,5	/
2	23,7	(4 406)	(-10,2)	(+13,8)	(4 379)	(+0,9)	(+15,0)	/
3	48,5	3 186	-19,7	+1,3	3 152	-5,9	+2,0	/
4	7,3	(2 592)	(-8,4)	(+9,7)	(2 559)	(+0,5)	(+9,6)	/
5	1,5	(1 831)	(-22,4)	(-2,3)	(1 819)	(-5,9)	(-2,8)	/
Männer	65,5	3 829	-17,1	+3,7	3 794	-6,0	+5,3	/
1	17,4	4 908	-11,6	-6,6	4 875	-4,9	-2,9	/
2	23,5	(4 584)	(-12,7)	(+14,1)	(4 556)	(-1,9)	(+15,2)	/
3	53,4	3 287	-19,9	-0,1	3 248	-5,5	+0,8	/
4	4,6	(2 671)	(-10,9)	(+11,7)	(2 631)	(-1,9)	(+11,6)	/
5	1,0	(1 676)	(-7,6)	(-6,7)	(1 650)	(-6,9)	(-7,9)	/
Frauen	34,5	3 331	-12,6	+4,6	3 313	-1,4	+5,8	/
1	22,1	3 843	-8,0	+0,1	3 841	+0,1	+2,8	/
2	23,9	(4 072)	(-3,8)	(+11,8)	(4 048)	(+8,1)	(+13,0)	/
3	39,2	2 925	-20,0	+4,0	2 904	-7,7	+4,5	/
4	12,4	(2 535)	(-5,7)	(+9,0)	(2 508)	(+3,1)	(+8,9)	/
5	/	/	/	/	/	/	/	/

**R91 Bibliotheken, Archive, Museen, botanische und zoologische Gärten**

Insgesamt	0,1	(3 445)	(-18,9)	(+4,8)	(3 413)	(+0,3)	(+4,1)	/
1	13,8	5 567	-18,1	+0,5	5 512	-4,6	-0,3	/
2	24,9	4 005	-21,0	+1,4	3 985	-1,2	+1,1	/
3	46,9	2 919	-23,3	+1,5	2 895	-2,7	+0,9	/
4	13,4	/	/	/	/	/	/	/
5	/	/	/	/	/	/	/	/
Männer	56,7	3 407	-21,7	+2,2	3 364	-2,9	+1,2	/
1	11,6	5 748	-19,1	-1,9	5 703	-5,4	-2,5	/
2	21,9	3 997	-22,0	-0,8	3 972	-1,8	-1,4	/
3	48,5	3 003	-24,8	+0,9	2 966	-4,4	-	/
4	/	/	/	/	/	/	/	/
5	/	/	/	/	/	/	/	/
Frauen	43,3	(3 495)	(-14,9)	(+8,3)	(3 477)	(+4,8)	(+8,0)	/
1	16,7	5 402	-14,6	+6,4	5 339	-1,0	+5,6	/
2	28,8	4 013	-20,0	+3,4	3 997	-0,6	+3,2	/
3	44,8	2 799	-21,0	+2,1	2 796	-0	+2,0	/
4	/	/	/	/	/	/	/	/
5	-	-	-	-	-	-	-	-

\*) Klassifikation der Wirtschaftszweige, Ausgabe 2008 (WZ 2008)



Noch: **5. Durchschnittliche Verdienste und Arbeitszeiten der Arbeitnehmerinnen und Arbeitnehmer im Produzierenden Gewerbe und im Dienstleistungsbereich\*) im I. Quartal 2015 nach Geschlecht und statistischen Leistungsgruppen**

Noch: **5.1 Vollzeitbeschäftigte nach Wirtschaftszweigen**

Geschlecht Leistungs- gruppe	Anteil der Arbeitnehmer/-innen an übergeordneter Zusammenfassung	Bezahlte Wochenarbeitszeit				Bruttostundenverdienst					
		I. Quartal 2015	Veränderung I. Quartal 2015 gegenüber dem		I. Quartal 2015	insgesamt		ohne Sonderzahlungen			
			Vorquartal	entsprechenden Vorjahresquartal		I. Quartal 2015	Veränderung I. Quartal 2015 gegenüber dem		I. Quartal 2015	Veränderung I. Quartal 2015 gegenüber dem	
							Vorquartal	entsprechenden Vorjahresquartal		Vorquartal	entsprechenden Vorjahresquartal
%	Stunden	%		EUR	%		EUR	%			

noch: **R Kunst, Unterhaltung und Erholung**

R92 Spiel-, Wett- und Lotteriewesen

Insgesamt	0,1	39,5	-0,9	+0,9	(17,58)	(+0,3)	(+19,5)	(15,99)	(+6,4)	(+11,1)
1	5,4	39,1	+0,3	-0,5	(39,17)	(-26,8)	(+9,4)	(38,44)	(-5,6)	(+9,2)
2	5,5	38,6	-0,8	-0,5	/	/	/	(24,92)	(+1,0)	(-3,4)
3	47,8	38,8	-0,8	-0,5	(21,40)	(-0,2)	(+19,3)	(18,38)	(-0,6)	(+5,2)
4	14,2	41,9	-0,2	+4,0	10,21	-3,4	+4,6	10,16	+2,8	+6,1
5	27,1	40,0	-0,5	+2,8	9,08	-0,7	+5,6	8,97	+4,5	+5,0
Männer	49,7	39,4	-1,3	-0,8	(23,07)	(-0,1)	(+20,8)	20,15	+3,6	+8,6
1	8,8	39,2	+0,3	-	(41,68)	(-26,1)	(+13,7)	(40,91)	(-4,3)	(+13,7)
2	6,2	38,9	-0,5	+0,8	/	/	/	/	/	/
3	67,2	39,0	-0,8	-0,3	/	/	/	(19,48)	(+2,0)	(+6,7)
4	9,7	41,1	-1,9	+0,7	(11,68)	(-8,2)	(-5,5)	(11,58)	(-0,9)	(-4,4)
5	8,1	41,0	-0,7	-1,9	(9,30)	(-3,1)	(+1,6)	(9,26)	(+2,2)	(+1,6)
Frauen	50,3	39,7	-0,8	+2,3	(12,20)	(-5,4)	(+9,2)	11,91	+4,9	+8,0
1	2,0	39,0	+0,3	-1,5	28,47	-19,8	-11,2	27,93	-0,1	-12,4
2	4,8	38,2	-1,5	-2,3	23,94	-19,6	+3,1	22,27	+0,1	-2,9
3	28,6	38,2	-0,5	-1,5	(16,29)	(-19,7)	(+2,6)	15,77	-7,6	+1,0
4	18,6	42,3	+0,7	+5,2	9,48	-3,7	+5,2	9,46	+2,2	+6,9
5	45,9	39,8	-	+4,2	9,04	+0,3	+7,1	8,92	+5,6	+6,4

R93 Erbringung von Dienstleistungen des Sports, der Unterhaltung und der Erholung

Insgesamt	/	/	/	/	/	/	/	/	/	/
1	/	/	/	/	/	/	/	/	/	/
2	/	/	/	/	/	/	/	/	/	/
3	45,2	39,0	+0,5	+2,4	15,78	-6,6	+5,1	15,66	+3,4	+4,9
4	22,8	39,1	-3,2	-0,3	(13,91)	(-5,3)	(+7,0)	(13,82)	(+6,6)	(+6,9)
5	5,2	39,2	-1,5	+0,3	(12,09)	(+18,3)	(+19,6)	(11,93)	(+25,4)	(+22,2)
Männer	/	/	/	/	/	/	/	/	/	/
1	/	/	/	/	/	/	/	/	/	/
2	/	/	/	/	/	/	/	/	/	/
3	45,3	39,0	+0,8	+2,6	15,94	-8,2	+2,4	15,80	+2,2	+1,9
4	/	/	/	/	/	/	/	/	/	/
5	4,3	39,4	-1,0	-0,3	(11,10)	(+17,6)	(+13,0)	(11,00)	(+23,2)	(+17,0)
Frauen	34,9	39,0	-0,5	+1,3	15,64	-8,5	+1,8	15,49	-	+1,3
1	/	/	/	/	/	/	/	/	/	/
2	12,9	38,7	+0,5	-	(19,29)	(-11,6)	(-0,4)	(19,22)	(-3,6)	(-0,8)
3	45,2	38,9	-0,3	+1,8	(15,48)	(-3,6)	(+10,0)	(15,39)	(+5,3)	(+10,2)
4	32,0	39,1	-1,8	-0,3	(13,96)	(-8,5)	(+5,8)	(13,84)	(+3,4)	(+5,4)
5	6,9	38,9	-2,5	+1,0	(13,24)	(+14,8)	(+25,0)	(13,00)	(+24,0)	(+25,5)

S Erbringung von sonstigen Dienstleistungen

Insgesamt	1,5	39,0	-0,5	-0,3	(21,44)	(-10,6)	(+9,0)	(20,77)	(+4,4)	(+7,8)
1	/	/	/	/	/	/	/	/	/	/
2	25,6	39,3	-	+0,3	24,45	-16,5	+1,6	23,88	-1,0	+1,3
3	46,3	38,8	-0,8	-0,5	16,52	-20,0	-1,6	16,33	-3,7	-1,5
4	7,6	40,0	+1,5	+1,5	(12,83)	(-13,5)	(+0,1)	(12,75)	(-0,2)	(+0,4)
5	8,0	38,9	-1,8	-1,3	10,55	-11,3	+2,7	10,47	-3,9	+2,1
Männer	44,3	39,3	-0,5	-	/	/	/	(24,81)	(+8,3)	(+10,6)
1	/	/	/	/	/	/	/	/	/	/
2	31,0	39,6	+0,5	+0,8	(26,13)	(-17,4)	(-2,8)	25,26	-4,6	-2,9
3	34,0	39,2	-1,0	+0,3	17,35	-22,2	-9,2	17,10	-8,0	-8,7
4	9,0	40,4	+2,0	+2,5	(12,77)	(-14,2)	(-1,7)	(12,70)	(-3,9)	(-1,1)
5	7,5	38,4	-3,8	-2,8	11,37	-10,3	+2,4	11,23	-3,0	+1,4
Frauen	55,7	38,8	-0,5	-0,5	(17,81)	(-16,2)	(+6,0)	(17,51)	(+0,7)	(+5,1)
1	7,8	38,6	-0,3	-0,8	(29,87)	(-15,5)	(+2,8)	27,90	-4,5	-1,8
2	21,3	39,0	-0,5	-0,3	22,47	-16,9	+5,5	22,26	+2,0	+5,0
3	56,0	38,6	-0,8	-0,8	16,11	-18,4	+3,3	15,95	-0,8	+3,0
4	6,4	39,6	+1,0	+0,5	(12,89)	(-12,7)	(+2,5)	(12,81)	(+4,7)	(+2,5)
5	8,5	39,2	-	-0,3	9,98	-8,6	+6,5	9,94	-0,8	+6,2

\*) Klassifikation der Wirtschaftszweige, Ausgabe 2008 (WZ 2008)

Noch: **5. Durchschnittliche Verdienste und Arbeitszeiten der Arbeitnehmerinnen und Arbeitnehmer im Produzierenden Gewerbe und im Dienstleistungsbereich\*) im I. Quartal 2015 nach Geschlecht und statistischen Leistungsgruppen**

Noch: **5.1 Vollzeitbeschäftigte nach Wirtschaftszweigen**

Geschlecht Leistungs- gruppe	Anteil der Arbeit- nehmer/ -innen an über- geordneter Zusammen- fassung	Bruttomonatsverdienst						Sonder- zahlungen
		insgesamt			ohne Sonderzahlungen			
		I. Quartal 2015	Veränderung I. Quartal 2015 gegenüber dem		I. Quartal 2015	Veränderung I. Quartal 2015 gegenüber dem		
			Vorquartal	entsprechen- den Vorjahres- quartal		Vorquartal	entsprechen- den Vorjahres- quartal	
%	EUR	%		EUR	%		EUR	

noch: **R Kunst, Unterhaltung und Erholung**

R92 Spiel-, Wett- und Lotteriewesen

Insgesamt	0,1	(3 020)	(-0,6)	(+20,5)	(2 747)	(+5,4)	(+12,1)	/
1	5,4	(6 661)	(-26,6)	(+8,9)	(6 536)	(-5,3)	(+8,7)	/
2	5,5	(4 485)	(-17,9)	(-1,7)	(4 181)	(+0,2)	(-4,0)	/
3	47,8	(3 605)	(-0,9)	(+18,6)	(3 095)	(-1,4)	(+4,6)	/
4	14,2	1 859	-3,6	+8,6	1 850	+2,7	+10,1	/
5	27,1	1 576	-1,1	+8,5	1 558	+4,1	+7,9	/
Männer	49,7	(3 948)	(-1,3)	(+20,0)	3 448	+2,3	+7,9	/
1	8,8	(7 091)	(-25,9)	(+13,4)	(6 959)	(-4,0)	(+13,4)	/
2	6,2	/	/	/	(4 559)	(-)	(-4,4)	/
3	67,2	/	/	/	(3 302)	(+1,1)	(+6,5)	/
4	9,7	2 086	-10,0	-4,8	2 069	-2,8	-3,6	/
5	8,1	(1 659)	(-3,8)	(-0,1)	(1 652)	(+1,5)	(-0,1)	/
Frauen	50,3	(2 104)	(-6,1)	(+11,7)	2 054	+4,2	+10,3	/
1	2,0	4 828	-19,4	-12,5	4 736	+0,3	-13,7	/
2	4,8	3 974	-20,8	+0,9	3 698	-1,4	-5,0	/
3	28,6	(2 702)	(-20,2)	(+1,0)	2 617	-8,1	-0,6	/
4	18,6	1 742	-3,0	+10,7	1 738	+2,8	+12,4	/
5	45,9	1 562	+0,2	+11,7	1 541	+5,4	+10,9	/

R93 Erbringung von Dienstleistungen des Sports, der Unterhaltung und der Erholung

Insgesamt	/	/	/	/	/	/	/	/
1	/	/	/	/	/	/	/	/
2	/	/	/	/	/	/	/	/
3	45,2	2 672	-6,1	+7,6	2 651	+3,8	+7,3	/
4	22,8	(2 363)	(-8,3)	(+6,6)	(2 348)	(+3,2)	(+6,4)	/
5	5,2	(2 059)	(+16,3)	(+19,9)	(2 031)	(+23,3)	(+22,5)	/
Männer	/	/	/	/	/	/	/	/
1	/	/	/	/	/	/	/	/
2	/	/	/	/	/	/	/	/
3	45,3	2 700	-7,5	+5,0	2 676	+3,0	+4,5	/
4	/	/	/	/	/	/	/	/
5	4,3	(1 901)	(+16,3)	(+12,9)	(1 884)	(+21,9)	(+16,9)	/
Frauen	34,9	2 650	-8,9	+3,2	2 624	-0,5	+2,7	/
1	/	/	/	/	/	/	/	/
2	12,9	(3 245)	(-11,1)	(-0,4)	(3 234)	(-3,1)	(-0,8)	/
3	45,2	(2 620)	(-3,7)	(+12,1)	(2 604)	(+5,2)	(+12,3)	/
4	32,0	(2 371)	(-10,1)	(+5,6)	(2 351)	(+1,6)	(+5,1)	/
5	6,9	(2 238)	(+12,0)	(+26,4)	(2 199)	(+21,1)	(+26,9)	/

**S Erbringung von sonstigen Dienstleistungen**

Insgesamt	1,5	(3 635)	(-11,0)	(+8,7)	(3 522)	(+3,8)	(+7,5)	/
1	/	/	/	/	/	/	/	/
2	25,6	4 175	-16,5	+1,9	4 078	-0,9	+1,5	/
3	46,3	2 783	-20,8	-2,1	2 752	-4,6	-2,0	/
4	7,6	2 228	-12,3	+1,5	2 215	+1,2	+1,9	/
5	8,0	1 781	-12,9	+1,2	1 768	-5,5	+0,7	/
Männer	44,3	/	/	/	(4 241)	(+7,8)	(+10,8)	/
1	/	/	/	/	/	/	/	/
2	31,0	4 494	-16,9	-2,1	4 345	-4,0	-2,2	/
3	34,0	2 957	-22,8	-8,9	2 914	-8,7	-8,5	/
4	9,0	(2 239)	(-12,6)	(+0,7)	(2 228)	(-2,0)	(+1,4)	/
5	7,5	1 898	-13,6	-0,5	1 875	-6,5	-1,5	/
Frauen	55,7	(3 000)	(-16,7)	(+5,4)	2 950	+0,2	+4,5	/
1	7,8	5 011	-15,8	+2,0	4 681	-4,7	-2,5	/
2	21,3	3 807	-17,3	+5,1	3 771	+1,5	+4,6	/
3	56,0	2 700	-19,2	+2,4	2 673	-1,7	+2,1	/
4	6,4	2 216	-11,9	+3,0	2 201	+5,7	+2,9	/
5	8,5	1 699	-8,6	+6,1	1 693	-0,7	+5,9	/

\*) Klassifikation der Wirtschaftszweige, Ausgabe 2008 (WZ 2008)

Noch: **5. Durchschnittliche Verdienste und Arbeitszeiten der Arbeitnehmerinnen und Arbeitnehmer im Produzierenden Gewerbe und im Dienstleistungsbereich\*) im I. Quartal 2015 nach Geschlecht und statistischen Leistungsgruppen**

Noch: **5.1 Vollzeitbeschäftigte nach Wirtschaftszweigen**

Geschlecht Leistungs- gruppe	Anteil der Arbeitnehmer/-innen an übergeordneter Zusammenfassung	Bezahlte Wochenarbeitszeit		Bruttostundenverdienst						
		I. Quartal 2015	Veränderung I. Quartal 2015 gegenüber dem		I. Quartal 2015	Veränderung I. Quartal 2015 gegenüber dem		I. Quartal 2015	Veränderung I. Quartal 2015 gegenüber dem	
			Vorquartal	entsprechenden Vorjahresquartal		Vorquartal	entsprechenden Vorjahresquartal		Vorquartal	entsprechenden Vorjahresquartal
		%	Stunden	%		EUR	%		EUR	%

noch: **S Erbringung von sonstigen Dienstleistungen**

S94 Interessenvertretungen sowie kirchliche und sonstige religiöse Vereinigungen (ohne Sozialwesen und Sport)

Insgesamt	1,0	38,8	-0,8	-0,4	(23,74)	(-13,3)	(+7,5)	(23,44)	(+5,2)	(+7,3)
1	/	/	/	/	/	/	/	/	/	/
2	32,4	39,0	-0,3	-	24,69	-17,8	+1,1	24,50	-0,7	+1,0
3	48,9	38,5	-1,3	-0,5	18,02	-20,3	+0,6	17,90	-1,0	+0,4
4	5,6	39,3	-	-0,3	(13,31)	(-17,0)	(+3,3)	(13,19)	(+3,1)	(+3,5)
5	/	/	/	/	/	/	/	/	/	/
Männer	/	/	/	/	/	/	/	/	/	/
1	/	/	/	/	/	/	/	/	/	/
2	39,9	39,1	+0,3	+0,5	(26,44)	(-18,5)	(-3,3)	(26,17)	(-4,0)	(-3,3)
3	32,8	38,6	-2,0	-0,3	18,86	-20,4	-2,7	18,77	-2,1	-2,3
4	4,2	39,6	+0,3	+0,5	(13,94)	(-18,0)	(+5,6)	(13,78)	(+0,8)	(+6,5)
5	/	/	/	/	/	/	/	/	/	/
Frauen	59,4	38,7	-0,8	-0,5	19,43	-19,2	+3,0	19,28	-0,1	+2,7
1	5,4	39,0	+1,0	-0,3	(29,21)	(-19,8)	(-1,7)	(28,61)	(-6,3)	(-3,0)
2	27,3	38,9	-0,5	-0,3	22,94	-18,2	+4,3	22,84	+1,3	+4,2
3	59,8	38,5	-1,0	-0,5	17,71	-20,2	+2,1	17,58	-0,3	+1,8
4	6,6	39,2	-0,3	-0,5	(13,03)	(-16,8)	(+2,3)	(12,93)	(+3,9)	(+2,1)
5	0,8	(36,5)	(-5,4)	(-4,5)	(13,86)	(-13,7)	(+13,9)	(13,46)	(+4,3)	(+11,0)

S95 Reparatur von Datenverarbeitungsgeräten und Gebrauchsgütern

Insgesamt	/	/	/	/	/	/	/	/	/	/
1	2,9	40,0	-1,2	-1,0	(40,02)	(-33,7)	(-4,8)	(38,63)	(-10,6)	(-5,5)
2	28,1	41,7	+1,2	+1,2	(29,14)	(+5,1)	(+18,7)	(24,44)	(+3,0)	(+5,2)
3	37,2	39,9	-0,5	-	16,10	-10,3	-5,0	15,77	-1,8	-3,8
4	/	/	/	/	/	/	/	/	/	/
5	1,7	40,8	+1,5	+10,0	(10,15)	(-9,4)	(-2,7)	(10,11)	(-1,7)	(-2,8)
Männer	/	/	/	/	/	/	/	/	/	/
1	2,9	40,0	-1,2	-1,0	(41,02)	(-32,1)	(-4,4)	(39,47)	(-10,9)	(-5,4)
2	29,6	41,8	+1,2	+1,5	(28,69)	(+4,5)	(+17,1)	(24,39)	(+3,3)	(+5,5)
3	37,0	40,1	-0,2	+0,3	16,16	-9,9	-5,1	15,80	-1,8	-4,1
4	/	/	/	/	/	/	/	/	/	/
5	1,7	40,6	+1,0	+9,4	(10,15)	(-10,7)	(-1,9)	(10,11)	(-1,8)	(-2,1)
Frauen	9,2	38,9	+0,8	-1,0	/	/	/	(17,97)	(+9,4)	(+7,3)
1	/	/	/	/	/	/	/	/	/	/
2	13,5	40,6	+1,2	+1,8	(39,27)	(+21,4)	(+55,1)	25,53	-0,2	+1,0
3	39,4	38,0	-1,3	-3,8	15,59	-13,6	-4,6	15,52	-1,5	-1,0
4	/	/	/	/	/	/	/	/	/	/
5	2,1	42,4	+6,5	+9,6	/	/	/	/	/	/

S96 Erbringung von sonstigen überwiegend persönlichen Dienstleistungen

Insgesamt	/	/	/	/	/	/	/	/	/	/
1	17,2	38,6	-1,5	-	(36,92)	(-1,5)	(-1,0)	29,93	-4,9	-5,0
2	7,7	40,1	+1,3	+1,0	(17,04)	(-30,6)	(-20,7)	(16,76)	(-16,5)	(-13,5)
3	42,1	39,2	-	-0,5	(12,26)	(-23,2)	(-12,9)	(11,92)	(-16,0)	(-12,9)
4	6,3	40,6	+3,0	+3,6	11,22	-18,0	-8,8	11,22	-9,1	-7,9
5	26,7	39,2	-1,3	-1,0	10,27	-10,5	+1,8	10,23	-4,7	+1,7
Männer	/	/	/	/	/	/	/	/	/	/
1	21,6	38,9	-1,0	-0,3	(42,81)	(-0,8)	(-6,5)	32,48	-13,6	-12,4
2	/	/	/	/	/	/	/	/	/	/
3	35,0	40,1	+1,3	+1,5	(14,68)	(-32,0)	(-24,6)	(14,15)	(-23,8)	(-24,7)
4	9,3	40,3	+2,3	+2,8	(11,55)	(-21,0)	(-9,7)	(11,54)	(-12,0)	(-8,8)
5	24,5	38,9	-3,2	-2,0	11,21	-9,0	+1,4	11,12	-3,8	+0,9
Frauen	/	/	/	/	/	/	/	/	/	/
1	14,1	38,2	-2,1	+0,3	(30,50)	(-1,7)	(+14,2)	27,15	+11,3	+10,6
2	6,3	39,4	-0,3	-1,3	(15,80)	(-15,9)	(-1,7)	(15,65)	(-2,4)	(-0,8)
3	47,0	38,7	-0,8	-1,5	10,96	-9,0	+0,9	10,72	-3,7	+0,6
4	4,3	41,1	+4,3	+4,6	(10,75)	(-2,5)	(+5,1)	(10,74)	(+5,8)	(+5,5)
5	28,3	39,4	+0,5	-0,3	9,70	-7,4	+6,7	9,69	-0,7	+6,8

\*) Klassifikation der Wirtschaftszweige, Ausgabe 2008 (WZ 2008)

Noch: **5. Durchschnittliche Verdienste und Arbeitszeiten der Arbeitnehmerinnen und Arbeitnehmer im Produzierenden Gewerbe und im Dienstleistungsbereich\*) im I. Quartal 2015 nach Geschlecht und statistischen Leistungsgruppen**

Noch: **5.1 Vollzeitbeschäftigte nach Wirtschaftszweigen**

Geschlecht Leistungs- gruppe	Anteil der Arbeit- nehmer/ -innen an über- geordneter Zusammen- fassung	Bruttomonatsverdienst						Sonder- zahlungen
		insgesamt			ohne Sonderzahlungen			
		I. Quartal 2015	Veränderung I. Quartal 2015 gegenüber dem		I. Quartal 2015	Veränderung I. Quartal 2015 gegenüber dem		
			Vorquartal	entsprechen- den Vorjahres- quartal		Vorquartal	entsprechen- den Vorjahres- quartal	
%	EUR	%	EUR	%	EUR			

noch: **S Erbringung von sonstigen Dienstleistungen**

S94 Interessenvertretungen sowie kirchliche und sonstige religiöse Vereinigungen (ohne Sozialwesen und Sport)

Insgesamt	1,0	(3 998)	(-14,0)	(+7,1)	(3 948)	(+4,3)	(+6,9)	/
1	/	/	/	/	/	/	/	/
2	32,4	4 186	-18,0	+1,2	4 154	-0,8	+1,1	/
3	48,9	3 019	-21,3	+0,1	2 998	-2,2	-	/
4	5,6	(2 273)	(-17,1)	(+3,0)	(2 253)	(+3,0)	(+3,3)	/
5	/	/	/	/	/	/	/	/
Männer	/	/	/	/	/	/	/	/
1	/	/	/	/	/	/	/	/
2	39,9	(4 492)	(-18,3)	(-2,8)	(4 446)	(-3,7)	(-2,9)	/
3	32,8	3 166	-21,9	-2,9	3 151	-3,9	-2,5	/
4	4,2	(2 397)	(-17,9)	(+6,2)	(2 371)	(+1,0)	(+7,2)	/
5	/	/	/	/	/	/	/	/
Frauen	59,4	3 266	-19,8	+2,5	3 240	-0,8	+2,1	/
1	5,4	(4 952)	(-19,0)	(-2,0)	(4 850)	(-5,3)	(-3,3)	/
2	27,3	3 881	-18,6	+4,1	3 864	+0,8	+4,0	/
3	59,8	2 964	-21,0	+1,5	2 941	-1,4	+1,2	/
4	6,6	(2 220)	(-16,9)	(+1,7)	(2 202)	(+3,7)	(+1,5)	/
5	0,8	/	/	/	/	/	/	/

S95 Reparatur von Datenverarbeitungsgeräten und Gebrauchsgütern

Insgesamt	/	/	/	/	/	/	/	/
1	2,9	(6 960)	(-34,4)	(-5,6)	(6 719)	(-11,6)	(-6,2)	/
2	28,1	(5 280)	(+6,3)	(+20,2)	(4 428)	(+4,2)	(+6,5)	/
3	37,2	2 791	-10,6	-5,0	2 734	-2,2	-3,7	/
4	/	/	/	/	/	/	/	/
5	1,7	(1 799)	(-8,0)	(+7,0)	(1 793)	(-0,1)	(+6,9)	/
Männer	/	/	/	/	/	/	/	/
1	2,9	(7 137)	(-32,9)	(-5,3)	(6 866)	(-11,9)	(-6,3)	/
2	29,6	(5 204)	(+5,6)	(+18,5)	(4 424)	(+4,5)	(+6,8)	/
3	37,0	2 815	-10,2	-4,8	2 752	-2,2	-3,8	/
4	/	/	/	/	/	/	/	/
5	1,7	(1 789)	(-10,0)	(+7,3)	(1 784)	(-0,9)	(+7,3)	/
Frauen	9,2	/	/	/	(3 042)	(+10,4)	(+6,5)	/
1	/	/	/	/	/	/	/	/
2	13,5	(6 920)	(+22,7)	(+57,7)	4 498	+0,9	+2,7	/
3	39,4	(2 571)	(-14,9)	(-8,2)	(2 560)	(-2,9)	(-4,7)	/
4	/	/	/	/	/	/	/	/
5	2,1	(1 876)	(+6,2)	(-11,6)	(1 863)	(+6,2)	(-11,0)	/

S96 Erbringung von sonstigen überwiegend persönlichen Dienstleistungen

Insgesamt	/	/	/	/	/	/	/	/
1	17,2	(6 186)	(-3,1)	(-1,0)	5 015	-6,3	-5,1	/
2	7,7	(2 966)	(-29,9)	(-19,9)	(2 917)	(-15,6)	(-12,6)	/
3	42,1	(2 088)	(-23,3)	(-13,3)	(2 030)	(-16,1)	(-13,4)	/
4	6,3	1 982	-15,5	-5,5	1 981	-6,3	-4,6	/
5	26,7	1 749	-11,8	+0,8	1 742	-6,1	+0,6	/
Männer	/	/	/	/	/	/	/	/
1	21,6	(7 237)	(-1,7)	(-6,7)	5 490	-14,4	-12,6	/
2	/	/	/	/	/	/	/	/
3	35,0	(2 557)	(-31,2)	(-23,5)	(2 463)	(-22,9)	(-23,6)	/
4	9,3	2 022	-19,2	-7,2	2 021	-9,9	-6,3	/
5	24,5	1 895	-11,9	-0,6	1 880	-6,8	-1,1	/
Frauen	/	/	/	/	/	/	/	/
1	14,1	(5 063)	(-3,8)	(+14,6)	4 507	+8,9	+11,0	/
2	6,3	(2 705)	(-16,2)	(-2,9)	(2 678)	(-2,8)	(-2,0)	/
3	47,0	1 845	-9,5	-0,6	1 805	-4,2	-0,9	/
4	4,3	(1 921)	(+1,7)	(+9,9)	(1 920)	(+10,3)	(+10,5)	/
5	28,3	1 660	-7,0	+6,5	1 658	-0,4	+6,6	/

\*) Klassifikation der Wirtschaftszweige, Ausgabe 2008 (WZ 2008)

**Noch: 5. Durchschnittliche Verdienste und Arbeitszeiten der Arbeitnehmerinnen und Arbeitnehmer  
im Produzierenden Gewerbe und im Dienstleistungsbereich\*) im I. Quartal 2015  
nach Geschlecht und statistischen Leistungsgruppen**

**5.2 Teilzeitbeschäftigte nach Wirtschaftsabschnitten**

Geschlecht Leistungs- gruppe	Anteil der Arbeit- nehmer/ -innen an über- geordneter Zusammen- fassung	Bezahlte Wochenarbeitszeit				Bruttostundenverdienst						
		I. Quartal 2015		Veränderung I. Quartal 2015 gegenüber dem		insgesamt			ohne Sonderzahlungen			
						I. Quartal 2015		Veränderung I. Quartal 2015 gegenüber dem		I. Quartal 2015		Veränderung I. Quartal 2015 gegenüber dem
				Vorquartal	entsprechen- den Vorjahres- quartal			Vorquartal	entsprechen- den Vorjahres- quartal			Vorquartal
%		Stunden	%		EUR	%		EUR	%		%	

**B – S Produzierendes Gewerbe und Dienstleistungsbereich**

<b>Insgesamt</b>	<b>100</b>	<b>24,0</b>	<b>–</b>	<b>+0,5</b>	<b>17,58</b>	<b>–16,5</b>	<b>–</b>	<b>17,21</b>	<b>–2,3</b>	<b>+0,3</b>
1	5,9	25,1	–	–	31,24	–14,6	+0,9	30,11	–4,8	+0,2
2	17,7	25,6	+0,4	+1,2	23,48	–17,1	+0,9	22,88	–3,2	+1,4
3	42,0	24,2	+0,4	+1,3	17,06	–18,0	+0,1	16,74	–1,7	+0,5
4	18,0	23,5	–1,3	–0,8	13,28	–12,3	+2,7	13,07	+0,9	+2,9
5	16,4	21,9	+0,9	+0,9	11,14	–9,8	+2,5	10,99	+0,8	+2,2
<b>Männer</b>	<b>15,3</b>	<b>24,8</b>	<b>+1,2</b>	<b>+0,8</b>	<b>17,96</b>	<b>–13,2</b>	<b>+0,3</b>	<b>17,44</b>	<b>–2,2</b>	<b>+0,6</b>
1	10,6	24,5	–	–0,8	32,94	–13,0	+0,7	31,57	–3,2	+0,1
2	14,1	26,9	–0,7	–1,1	25,56	–14,0	+1,2	24,61	–1,4	+3,2
3	29,2	25,1	–0,4	+0,4	18,05	–13,6	+2,3	17,54	–0,8	+2,3
4	20,3	25,7	+1,2	+2,0	12,75	–7,9	+4,2	12,52	+2,0	+3,8
5	25,8	22,6	+5,6	+1,8	10,88	–5,5	+4,1	10,74	+1,6	+4,2
<b>Frauen</b>	<b>84,7</b>	<b>23,9</b>	<b>–</b>	<b>+0,8</b>	<b>17,51</b>	<b>–17,1</b>	<b>–0,1</b>	<b>17,17</b>	<b>–2,3</b>	<b>+0,2</b>
1	5,0	25,3	–	–	30,60	–15,1	+0,9	29,56	–5,4	+0,2
2	18,4	25,4	+0,4	+1,2	23,17	–17,6	+0,8	22,63	–3,5	+1,1
3	44,3	24,1	+0,4	+1,7	16,93	–18,6	–0,2	16,64	–1,8	+0,3
4	17,6	23,1	–1,7	–1,3	13,41	–13,0	+2,7	13,19	+0,8	+2,9
5	14,7	21,8	–	+0,9	11,22	–11,2	+1,8	11,08	+0,6	+1,6

**B – F Produzierendes Gewerbe**

<b>Insgesamt</b>	<b>8,7</b>	<b>25,0</b>	<b>–</b>	<b>+1,6</b>	<b>19,22</b>	<b>–14,4</b>	<b>+3,9</b>	<b>18,39</b>	<b>–1,0</b>	<b>+3,4</b>
1	4,9	25,9	+3,2	+2,8	40,94	–11,1	+7,0	36,73	–1,3	+5,3
2	16,0	24,8	+1,6	+3,3	26,51	–17,1	+1,3	25,20	–2,4	+1,0
3	46,0	24,9	–0,8	–	18,35	–16,3	+1,4	17,87	–1,9	+1,8
4	17,4	25,5	–0,4	+2,8	14,23	–9,2	+6,5	13,64	+1,5	+5,0
5	15,6	24,7	+1,6	+2,5	12,85	–16,2	+0,1	12,36	–3,3	–0,8
<b>Männer</b>	<b>17,2</b>	<b>27,4</b>	<b>–3,2</b>	<b>–1,8</b>	<b>22,53</b>	<b>–19,7</b>	<b>+2,5</b>	<b>21,46</b>	<b>–5,6</b>	<b>+2,8</b>
1	5,7	27,3	+11,0	+7,5	44,85	–20,2	–4,0	38,83	–8,8	–5,0
2	14,2	27,7	–	+1,5	28,67	–18,3	+2,9	27,56	–3,6	+3,2
3	52,8	27,8	–6,7	–7,6	22,33	–20,2	–2,4	(21,46)	(–5,6)	(–1,2)
4	13,6	27,9	–0,4	+7,7	16,71	–16,9	+5,4	16,17	–3,9	+4,1
5	13,7	24,9	–4,2	–2,4	12,71	–14,8	+2,6	12,44	–1,2	+2,8
<b>Frauen</b>	<b>82,8</b>	<b>24,5</b>	<b>+0,8</b>	<b>+2,1</b>	<b>18,46</b>	<b>–13,2</b>	<b>+3,9</b>	<b>17,69</b>	<b>–0,1</b>	<b>+3,3</b>
1	4,8	25,6	+1,2	+2,0	39,91	–7,2	+10,1	36,18	+1,7	+8,1
2	16,4	24,3	+2,1	+3,4	26,07	–16,9	+0,9	24,72	–2,4	+0,5
3	44,5	24,2	+0,4	+0,8	17,23	–15,5	+1,4	16,85	–1,3	+1,6
4	18,2	25,1	–0,4	+2,0	13,80	–8,1	+7,1	13,20	+2,1	+5,6
5	16,0	24,7	+2,5	+3,8	12,88	–16,5	–0,4	12,34	–3,7	–1,6

**B Bergbau und Gewinnung von Steinen und Erden**

<b>Insgesamt</b>	<b>0</b>	<b>26,2</b>	<b>–3,4</b>	<b>–3,6</b>	<b>24,22</b>	<b>–19,3</b>	<b>–2,8</b>	<b>20,89</b>	<b>–6,6</b>	<b>–4,0</b>
1	2,9	26,4	–2,9	–3,6	49,04	–43,1	+12,3	41,47	+4,4	+1,8
2	25,8	29,7	+3,5	+3,8	(27,25)	(–5,9)	(+1,8)	(23,52)	(–0,3)	(–1,5)
3	60,0	25,3	–4,2	–3,4	(21,05)	(–22,7)	(–6,9)	(18,30)	(–10,6)	(–6,4)
4	9,7	/	/	/	27,47	–12,5	+2,6	22,86	–3,7	+2,7
5	/	/	/	/	/	/	/	/	/	/
<b>Männer</b>	<b>30,4</b>	<b>(28,2)</b>	<b>(–3,8)</b>	<b>(–5,1)</b>	<b>30,90</b>	<b>–14,5</b>	<b>+4,2</b>	<b>24,73</b>	<b>–0</b>	<b>+4,5</b>
1	.	.	.	.	.	.	.	.	.	.
2	11,8	28,0	+6,5	+4,1	32,15	–3,9	–5,5	26,14	–3,4	–8,3
3	60,0	(29,3)	(–2,7)	(–3,0)	29,82	–6,4	+3,9	23,59	+0,5	+4,9
4	23,6	/	/	/	30,29	–9,4	+3,4	24,60	–2,1	+3,1
5	.	.	.	.	.	.	.	.	.	.
<b>Frauen</b>	<b>69,6</b>	<b>(25,3)</b>	<b>(–3,1)</b>	<b>(–2,3)</b>	<b>(20,97)</b>	<b>(–21,7)</b>	<b>(–5,8)</b>	<b>(19,02)</b>	<b>(–9,9)</b>	<b>(–8,0)</b>
1	.	.	.	.	.	.	.	.	.	.
2	31,9	30,0	+3,4	+4,2	/	/	/	(23,13)	(–0,1)	(–0,8)
3	60,0	(23,5)	(–4,1)	(–2,1)	(16,28)	(–33,2)	(–11,5)	(15,41)	(–17,1)	(–12,1)
4	3,7	/	/	/	16,32	–20,9	+15,9	16,01	–1,4	+13,7
5	/	/	/	/	/	/	/	/	/	/

\*) Klassifikation der Wirtschaftszweige, Ausgabe 2008 (WZ 2008)

Noch: **5. Durchschnittliche Verdienste und Arbeitszeiten der Arbeitnehmerinnen und Arbeitnehmer im Produzierenden Gewerbe und im Dienstleistungsbereich\*) im I. Quartal 2015 nach Geschlecht und statistischen Leistungsgruppen**

Noch: **5.2 Teilzeitbeschäftigte nach Wirtschaftsabschnitten**

Geschlecht Leistungs- gruppe	Anteil der Arbeit- nehmer/ -innen an über- geordneter Zusammen- fassung	Bruttomonatsverdienst						Sonder- zahlungen
		insgesamt			ohne Sonderzahlungen			
		I. Quartal 2015	Veränderung I. Quartal 2015 gegenüber dem		I. Quartal 2015	Veränderung I. Quartal 2015 gegenüber dem		
			Vorquartal	entsprechen- den Vorjahres- quartal		Vorquartal	entsprechen- den Vorjahres- quartal	
%	EUR	%	EUR	%	EUR			

**B – S Produzierendes Gewerbe und Dienstleistungsbereich**

<b>Insgesamt</b>	<b>100</b>	<b>1 833</b>	<b>-16,5</b>	<b>+0,5</b>	<b>1 794</b>	<b>-2,4</b>	<b>+0,8</b>	<b>(39)</b>
1	5,9	3 405	-14,6	+0,7	3 282	-4,8	-	/
2	17,7	2 607	-16,9	+1,8	2 541	-2,9	+2,3	/
3	42,0	1 793	-17,8	+1,5	1 759	-1,5	+1,9	(33)
4	18,0	1 357	-13,5	+2,0	1 335	-0,4	+2,1	/
5	16,4	1 062	-8,9	+3,5	1 048	+1,8	+3,3	/
<b>Männer</b>	<b>15,3</b>	<b>1 932</b>	<b>-12,1</b>	<b>+0,9</b>	<b>1 876</b>	<b>-1,0</b>	<b>+1,2</b>	<b>/</b>
1	10,6	3 502	-13,1	-0,1	3 356	-3,4	-0,7	/
2	14,1	2 986	-14,8	+0	2 876	-2,2	+2,1	/
3	29,2	(1 972)	(-13,8)	(+3,0)	(1 916)	(-1,1)	(+3,0)	/
4	20,3	1 424	-6,9	+6,1	1 398	+3,0	+5,7	/
5	25,8	1 066	-0,6	+6,0	1 053	+7,0	+5,9	/
<b>Frauen</b>	<b>84,7</b>	<b>1 815</b>	<b>-17,3</b>	<b>+0,4</b>	<b>1 779</b>	<b>-2,7</b>	<b>+0,7</b>	<b>(36)</b>
1	5,0	3 368	-15,1	+0,9	3 254	-5,4	+0,2	/
2	18,4	2 555	-17,3	+2,0	2 494	-3,1	+2,2	/
3	44,3	1 771	-18,3	+1,3	1 741	-1,5	+1,8	(31)
4	17,6	1 343	-14,8	+1,1	1 321	-1,2	+1,2	/
5	14,7	1 061	-11,4	+2,7	1 047	+0,3	+2,4	/

**B – F Produzierendes Gewerbe**

<b>Insgesamt</b>	<b>8,7</b>	<b>2 090</b>	<b>-14,1</b>	<b>+5,5</b>	<b>2 000</b>	<b>-0,7</b>	<b>+5,0</b>	<b>/</b>
1	4,9	4 609	-8,3	+10,2	4 135	+1,8	+8,4	/
2	16,0	2 854	-15,6	+4,4	2 713	-0,7	+4,1	/
3	46,0	1 989	-16,7	+1,6	1 937	-2,4	+2,0	(53)
4	17,4	1 576	-9,5	+9,6	1 511	+1,2	+8,0	/
5	15,6	1 381	-14,9	+2,7	1 327	-1,8	+1,7	/
<b>Männer</b>	<b>17,2</b>	<b>(2 682)</b>	<b>(-22,4)</b>	<b>(+0,8)</b>	<b>(2 554)</b>	<b>(-8,8)</b>	<b>(+1,1)</b>	<b>/</b>
1	5,7	(5 314)	(-11,5)	(+3,0)	4 601	+1,1	+1,8	/
2	14,2	3 452	-18,4	+4,6	3 318	-3,7	+4,8	/
3	52,8	(2 700)	(-25,5)	(-9,8)	(2 596)	(-11,8)	(-8,6)	/
4	13,6	2 026	-17,3	+13,7	1 960	-4,3	+12,2	/
5	13,7	(1 377)	(-18,4)	(+0,4)	(1 348)	(-5,4)	(+0,7)	/
<b>Frauen</b>	<b>82,8</b>	<b>1 968</b>	<b>-12,5</b>	<b>+6,1</b>	<b>1 886</b>	<b>+0,7</b>	<b>+5,4</b>	<b>/</b>
1	4,8	4 435	-6,1	+12,2	4 020	+2,8	+10,2	/
2	16,4	2 747	-15,5	+4,2	2 606	-0,6	+3,7	/
3	44,5	1 815	-15,1	+2,7	1 775	-0,8	+2,8	/
4	18,2	1 507	-8,4	+9,6	1 441	+1,6	+7,9	/
5	16,0	(1 381)	(-14,4)	(+3,1)	1 324	-1,2	+1,9	/

**B Bergbau und Gewinnung von Steinen und Erden**

<b>Insgesamt</b>	<b>0</b>	<b>(2 756)</b>	<b>(-22,0)</b>	<b>(-6,3)</b>	<b>(2 377)</b>	<b>(-9,7)</b>	<b>(-7,4)</b>	<b>/</b>
1	2,9	5 616	-44,9	+8,2	4 749	+1,2	-1,9	(867)
2	25,8	(3 517)	(-2,6)	(+5,8)	3 036	+3,2	+2,5	/
3	60,0	/	/	/	(2 007)	(-14,5)	(-9,9)	/
4	9,7	/	/	/	/	/	/	/
5	/	/	/	/	/	/	/	/
<b>Männer</b>	<b>30,4</b>	<b>(3 792)</b>	<b>(-17,6)</b>	<b>(-0,9)</b>	<b>(3 034)</b>	<b>(-3,7)</b>	<b>(-0,6)</b>	<b>(758)</b>
1	.	.	.	.	.	.	.	.
2	11,8	3 917	+2,6	-1,3	3 184	+3,0	-4,4	732
3	60,0	(3 797)	(-8,9)	(+0,8)	(3 005)	(-2,2)	(+1,8)	(792)
4	23,6	/	/	/	/	/	/	/
5	.	.	.	.	.	.	.	.
<b>Frauen</b>	<b>69,6</b>	<b>/</b>	<b>/</b>	<b>/</b>	<b>/</b>	<b>/</b>	<b>/</b>	<b>/</b>
1	.	.	.	.	.	.	.	.
2	31,9	(3 453)	(-3,6)	(+6,6)	3 012	+3,1	+3,3	/
3	60,0	/	/	/	/	/	/	/
4	3,7	/	/	/	/	/	/	/
5	/	/	/	/	/	/	/	/

\*) Klassifikation der Wirtschaftszweige, Ausgabe 2008 (WZ 2008)

Noch: **5. Durchschnittliche Verdienste und Arbeitszeiten der Arbeitnehmerinnen und Arbeitnehmer im Produzierenden Gewerbe und im Dienstleistungsbereich\*) im I. Quartal 2015 nach Geschlecht und statistischen Leistungsgruppen**

Noch: **5.2 Teilzeitbeschäftigte nach Wirtschaftsabschnitten**

Geschlecht Leistungs- gruppe	Anteil der Arbeitnehmer/-innen an übergeordneter Zusammenfassung	Bezahlte Wochenarbeitszeit				Bruttostundenverdienst					
		I. Quartal 2015	Veränderung I. Quartal 2015 gegenüber dem		I. Quartal 2015	insgesamt		ohne Sonderzahlungen			
			Vorquartal	entsprechenden Vorjahresquartal		I. Quartal 2015	Veränderung I. Quartal 2015 gegenüber dem		I. Quartal 2015	Veränderung I. Quartal 2015 gegenüber dem	
							Vorquartal	entsprechenden Vorjahresquartal		Vorquartal	entsprechenden Vorjahresquartal
%	Stunden	%		EUR	%		EUR	%			
<b>C Verarbeitendes Gewerbe</b>											
Insgesamt	6,7	25,5	+0,1	+1,8	19,09	-13,5	+3,8	18,28	-0,8	+3,4	
1	5,6	25,8	+2,0	+2,8	41,09	-7,2	+3,4	36,71	-0,7	+2,5	
2	13,9	24,7	-	+0,8	26,72	-15,6	+3,2	25,62	-1,1	+3,1	
3	43,8	25,5	-0,4	+1,2	18,50	-16,1	+1,8	18,03	-1,9	+2,4	
4	19,4	26,0	-	+2,8	14,30	-8,7	+7,2	13,66	+1,7	+5,5	
5	17,2	25,3	+1,2	+2,8	12,86	-16,3	-1,2	12,39	-4,4	-2,4	
Männer	16,3	28,0	-2,1	-1,4	23,13	-17,9	+0,3	21,94	-4,8	+0,8	
1	6,6	26,8	+4,3	+6,8	45,22	-4,3	-3,7	38,55	-3,1	-4,9	
2	13,0	27,2	+0,7	+1,1	29,56	-20,3	+1,1	28,19	-6,6	+0,6	
3	49,6	29,1	-3,0	-4,6	23,43	-20,0	-1,8	(22,51)	(-4,8)	(-0,1)	
4	15,8	28,0	-1,4	+0,4	17,07	-15,9	+4,0	16,54	-3,0	+2,7	
5	15,1	25,2	-4,9	-1,2	12,84	-15,6	+2,6	12,57	-1,5	+2,6	
Frauen	83,7	25,0	+0,4	+2,5	18,21	-12,4	+4,4	17,48	+0,2	+3,7	
1	5,4	25,6	+1,6	+2,0	40,06	-7,9	+5,7	36,25	+0,2	+4,7	
2	14,1	24,3	-	+0,8	26,15	-14,7	+3,8	25,10	-	+3,6	
3	42,7	24,7	-	+2,1	17,19	-14,7	+2,3	16,84	-0,8	+2,5	
4	20,2	25,7	+0,4	+2,8	13,85	-7,5	+7,7	13,19	+2,3	+5,9	
5	17,6	25,4	+2,8	+4,1	12,86	-16,5	-1,8	12,36	-4,8	-3,2	
<b>D Energieversorgung</b>											
Insgesamt	0,4	25,8	+0,4	+1,3	(29,47)	(-16,1)	(+9,6)	26,99	+2,7	+6,8	
1	6,7	27,5	+0,4	+1,5	(44,90)	(-9,3)	(+17,1)	39,78	+1,6	+8,2	
2	40,0	25,4	+2,8	+3,3	(33,71)	(-20,8)	(-0,4)	30,15	-2,6	-0,5	
3	47,5	(26,4)	(-)	(+0,8)	25,03	-18,8	+8,8	23,59	+0,8	+5,5	
4	3,3	(21,8)	(-9,2)	(-9,9)	17,74	-22,5	+4,1	17,70	+2,3	+4,2	
5	2,4	22,2	-5,9	+0,5	15,40	-25,9	+4,5	15,12	-1,4	+4,1	
Männer	17,1	32,9	-1,8	+1,2	29,75	-16,1	+11,3	28,10	+0,3	+8,7	
1	/	/	/	/	/	/	/	/	/	/	
2	21,8	30,6	+2,0	+3,0	33,05	-21,3	+3,1	31,22	-3,8	+2,8	
3	65,6	34,2	-3,7	-1,2	(26,20)	(-17,7)	(+11,7)	24,89	-1,6	+8,3	
4	0,4	29,6	+17,9	+29,3	13,55	-13,8	-15,1	12,91	+12,0	-15,5	
5	/	/	/	/	/	/	/	/	/	/	
Frauen	82,9	24,4	-	+0,8	(29,39)	(-16,1)	(+9,1)	(26,68)	(+3,0)	(+6,1)	
1	5,7	26,4	-4,0	-1,9	(43,87)	(-5,1)	(+22,0)	37,95	+4,6	+9,5	
2	43,8	24,9	+2,9	+4,2	(33,80)	(-20,7)	(-1,1)	30,01	-2,5	-1,0	
3	43,8	23,9	-2,0	-2,0	(24,51)	(-19,7)	(+7,2)	23,02	+1,0	+3,9	
4	3,9	(21,7)	(-9,6)	(-10,7)	17,87	-22,3	+4,4	17,85	+2,6	+4,3	
5	2,8	22,0	-5,6	-	15,43	-24,9	+6,8	15,14	-0,5	+5,5	
<b>E Wasserversorgung; Abwasser- und Abfallentsorgung und Beseitigung von Umweltverschmutzungen</b>											
Insgesamt	0,4	24,0	+0,7	+1,8	18,14	-20,0	+3,4	17,55	-0,6	+3,4	
1	2,5	(23,2)	(-1,3)	(-7,9)	(36,67)	(-24,9)	(-6,8)	(36,09)	(-10,6)	(-7,1)	
2	21,0	25,7	+2,8	+4,5	24,34	-23,3	-0,6	23,84	-5,1	-1,4	
3	34,3	24,8	+0,8	+1,6	18,37	-19,3	+1,5	17,97	-0,4	+0,8	
4	9,8	23,9	+2,6	+2,1	14,81	-18,7	+1,2	14,61	-1,5	+2,0	
5	32,4	22,3	-1,8	-	12,82	-20,5	+6,6	11,82	+1,6	+8,0	
Männer	13,2	25,9	+2,4	+0,4	(19,74)	(-20,7)	(+3,4)	(19,23)	(-5,8)	(+3,6)	
1	4,5	/	/	/	(38,69)	(-33,3)	(-10,7)	(38,06)	(-24,9)	(-11,8)	
2	26,8	(27,4)	(-4,5)	(-2,8)	28,09	-25,6	-3,5	27,51	-10,2	-3,2	
3	29,9	(25,6)	(+9,9)	(+2,4)	(16,48)	(-20,4)	(+1,2)	(16,05)	(-2,7)	(+0,5)	
4	21,2	(24,6)	(+1,2)	(-)	15,64	-18,6	+6,5	15,33	-1,7	+7,1	
5	17,6	/	/	/	(11,86)	(+2,9)	(+22,9)	(11,07)	(+16,6)	(+24,0)	
Frauen	86,8	23,8	+0,8	+2,1	17,87	-19,9	+3,3	17,27	+0,3	+3,4	
1	/	/	/	/	/	/	/	/	/	/	
2	20,1	25,3	+3,7	+5,4	23,52	-22,9	-0,5	23,04	-4,1	-1,5	
3	34,9	24,7	-0,4	+1,2	18,63	-18,9	+1,9	18,23	+0,1	+1,1	
4	8,1	23,6	+3,5	+2,6	14,47	-18,6	-1,0	14,31	-1,3	-0,1	
5	34,7	22,0	-1,8	-	12,91	-22,6	+4,7	11,88	-0,1	+6,2	

\*) Klassifikation der Wirtschaftszweige, Ausgabe 2008 (WZ 2008)

Noch: **5. Durchschnittliche Verdienste und Arbeitszeiten der Arbeitnehmerinnen und Arbeitnehmer im Produzierenden Gewerbe und im Dienstleistungsbereich\*) im I. Quartal 2015 nach Geschlecht und statistischen Leistungsgruppen**

Noch: **5.2 Teilzeitbeschäftigte nach Wirtschaftsabschnitten**

Geschlecht Leistungs- gruppe	Anteil der Arbeit- nehmer/ -innen an über- geordneter Zusammen- fassung	Bruttomonatsverdienst						Sonder- zahlungen
		insgesamt			ohne Sonderzahlungen			
		I. Quartal 2015	Veränderung I. Quartal 2015 gegenüber dem		I. Quartal 2015	Veränderung I. Quartal 2015 gegenüber dem		
			Vorquartal	entsprechen- den Vorjahres- quartal		Vorquartal	entsprechen- den Vorjahres- quartal	
%	EUR	%		EUR	%		EUR	
<b>C Verarbeitendes Gewerbe</b>								
Insgesamt	6,7	2 114	-13,4	+5,6	2 025	-0,6	+5,2	(90)
1	5,6	4 612	-5,4	+6,4	4 121	+1,4	+5,5	/
2	13,9	2 870	-15,7	+4,1	2 752	-1,1	+3,9	(118)
3	43,8	2 051	-16,5	+2,9	1 999	-2,2	+3,5	(52)
4	19,4	1 617	-8,5	+10,1	1 545	+2,0	+8,3	/
5	17,2	(1 416)	(-15,1)	(+2,0)	(1 364)	(-2,9)	(+0,7)	/
Männer	16,3	(2 810)	(-19,6)	(-1,2)	(2 665)	(-6,8)	(-0,7)	/
1	6,6	(5 272)	(-0,2)	(+2,9)	4 494	+1,0	+1,6	/
2	13,0	3 488	-19,9	+1,9	3 327	-6,1	+1,5	/
3	49,6	(2 965)	(-22,2)	(-6,2)	(2 849)	(-7,4)	(-4,5)	/
4	15,8	2 076	-17,2	+4,5	(2 012)	(-4,5)	(+3,2)	/
5	15,1	(1 408)	(-19,5)	(+1,6)	(1 379)	(-6,0)	(+1,6)	/
Frauen	83,7	1 979	-11,9	+6,8	1 900	+0,7	+6,2	/
1	5,4	4 455	-6,5	+7,8	4 032	+1,7	+6,8	/
2	14,1	2 759	-14,9	+4,6	2 649	-0,2	+4,5	(110)
3	42,7	1 844	-14,6	+4,2	1 807	-0,6	+4,5	(37)
4	20,2	1 547	-7,3	+10,8	1 473	+2,6	+9,0	/
5	17,6	(1 417)	(-14,4)	(+2,1)	(1 361)	(-2,5)	(+0,6)	/
<b>D Energieversorgung</b>								
Insgesamt	0,4	(3 306)	(-15,7)	(+11,0)	3 028	+3,1	+8,2	/
1	6,7	(5 372)	(-8,8)	(+19,0)	(4 759)	(+2,1)	(+10,0)	/
2	40,0	(3 725)	(-18,6)	(+3,0)	3 331	+0	+2,9	/
3	47,5	(2 868)	(-18,8)	(+9,4)	(2 704)	(+0,9)	(+6,2)	/
4	3,3	(1 684)	(-29,6)	(-6,0)	(1 680)	(-7,0)	(-6,0)	/
5	2,4	(1 484)	(-30,3)	(+4,7)	1 456	-7,4	+4,2	/
Männer	17,1	4 255	-17,7	+12,8	4 020	-1,5	+10,3	/
1	/	/	/	/	/	/	/	/
2	21,8	4 398	-19,7	+6,4	4 155	-1,7	+6,1	/
3	65,6	(3 896)	(-20,7)	(+10,5)	3 701	-5,1	+7,1	/
4	0,4	1 743	+1,6	+9,6	1 660	+32,0	+9,1	82
5	/	/	/	/	/	/	/	/
Frauen	82,9	(3 110)	(-16,3)	(+9,7)	(2 824)	(+2,9)	(+6,7)	/
1	5,7	(5 022)	(-9,0)	(+19,7)	4 345	+0,3	+7,4	/
2	43,8	(3 656)	(-18,4)	(+3,1)	(3 246)	(+0,3)	(+3,3)	/
3	43,8	2 550	-21,0	+5,3	2 395	-0,7	+2,1	/
4	3,9	(1 683)	(-29,9)	(-7,0)	(1 681)	(-7,4)	(-7,1)	/
5	2,8	1 478	-29,0	+7,1	1 449	-6,0	+5,8	/
<b>E Wasserversorgung; Abwasser- und Abfallentsorgung und Beseitigung von Umweltverschmutzungen</b>								
Insgesamt	0,4	1 894	-19,5	+5,2	1 832	+0,1	+5,2	/
1	2,5	/	/	/	/	/	/	/
2	21,0	2 714	-21,3	+3,7	2 659	-2,7	+2,9	/
3	34,3	1 980	-18,6	+3,1	1 937	+0,4	+2,4	/
4	9,8	1 535	-16,6	+3,0	1 514	+1,0	+3,8	/
5	32,4	1 241	-21,9	+6,3	1 144	-0,3	+7,7	/
Männer	13,2	(2 219)	(-18,7)	(+3,8)	(2 161)	(-3,5)	(+4,0)	/
1	4,5	(4 089)	(-28,7)	(-21,3)	(4 023)	(-19,7)	(-22,2)	/
2	26,8	3 348	-28,8	-6,2	3 280	-14,1	-5,9	/
3	29,9	/	/	/	/	/	/	/
4	21,2	(1 669)	(-17,6)	(+6,3)	(1 636)	(-0,5)	(+6,9)	/
5	17,6	/	/	/	/	/	/	/
Frauen	86,8	1 844	-19,6	+5,3	1 782	+0,8	+5,3	/
1	/	/	/	/	/	/	/	/
2	20,1	2 586	-20,1	+4,9	2 533	-0,5	+3,8	/
3	34,9	2 000	-19,1	+3,3	1 957	-0,1	+2,5	/
4	8,1	1 482	-16,0	+1,5	1 466	+1,8	+2,4	/
5	34,7	1 233	-24,0	+4,4	1 136	-1,7	+6,0	/

\*) Klassifikation der Wirtschaftszweige, Ausgabe 2008 (WZ 2008)



Noch: **5. Durchschnittliche Verdienste und Arbeitszeiten der Arbeitnehmerinnen und Arbeitnehmer im Produzierenden Gewerbe und im Dienstleistungsbereich\*) im I. Quartal 2015 nach Geschlecht und statistischen Leistungsgruppen**

Noch: **5.2 Teilzeitbeschäftigte nach Wirtschaftsabschnitten**

Geschlecht Leistungs- gruppe	Anteil der Arbeit- nehmer/ -innen an über- geordneter Zusammen- fassung	Bezahlte Wochenarbeitszeit		Bruttostundenverdienst						
		I. Quartal 2015	Veränderung I. Quartal 2015 gegenüber dem		I. Quartal 2015	Veränderung I. Quartal 2015 gegenüber dem		I. Quartal 2015	Veränderung I. Quartal 2015 gegenüber dem	
			Vorquartal	entsprechen- den Vorjahres- quartal		Vorquartal	entsprechen- den Vorjahres- quartal		Vorquartal	entsprechen- den Vorjahres- quartal
		%	Stunden	%	EUR	%	EUR	%		
<b>F Baugewerbe</b>										
Insgesamt	1,1	22,3	+3,2	+1,9	16,10	-10,7	+6,6	15,82	+0,8	+6,5
1	/	/	/	/	/	/	/	/	/	/
2	18,2	(24,0)	(+13,2)	(+19,4)	(20,34)	(-5,5)	(+4,6)	(19,73)	(+0,4)	(+1,9)
3	61,4	(22,2)	(+1,4)	(-2,2)	15,36	-4,7	+3,4	15,14	+3,8	+4,5
4	13,0	(21,7)	(-1,4)	(+3,3)	(12,71)	(-9,3)	(-0,3)	(12,54)	(-0,4)	(-0,8)
5	6,0	(18,8)	(-3,6)	(-13,0)	(12,38)	(+2,6)	(+8,2)	(12,32)	(+7,6)	(+8,8)
Männer	23,2	/	/	/	17,24	-25,7	+25,1	17,01	-3,5	+24,4
1	/	/	/	/	/	/	/	/	/	/
2	/	/	/	/	/	/	/	/	/	/
3	66,8	/	/	/	(16,65)	(+7,6)	(+15,1)	(16,32)	(+12,9)	(+13,6)
4	/	/	/	/	/	/	/	/	/	/
5	/	/	/	/	/	/	/	/	/	/
Frauen	76,8	21,9	+4,3	+2,3	15,72	-7,2	+1,6	15,43	+0,9	+1,6
1	/	/	/	/	/	/	/	/	/	/
2	19,2	(23,0)	(+15,0)	(+21,7)	(19,31)	(-15,0)	(-7,3)	(18,52)	(-10,6)	(-10,6)
3	59,8	22,2	+4,2	-	14,92	-8,1	+0,1	14,74	+0,9	+1,6
4	15,1	(20,7)	(-4,6)	(-1,0)	(12,77)	(-7,9)	(+4,8)	(12,62)	(-)	(+4,5)
5	4,5	/	/	/	(12,68)	(+16,9)	(+24,2)	(12,67)	(+19,3)	(+25,1)
<b>G – S Dienstleistungsbereich</b>										
Insgesamt	91,3	23,9	-0,1	+0,4	17,42	-16,7	-0,4	17,09	-2,5	-0,1
1	5,9	25,0	-0,4	-0,4	30,44	-15,0	-0	29,57	-5,2	-0,4
2	17,9	25,6	-	+0,8	23,23	-17,2	+0,9	22,69	-3,3	+1,4
3	41,6	24,1	+0,4	+1,3	16,92	-18,2	-0,1	16,62	-1,7	+0,4
4	18,1	23,3	-1,3	-1,3	13,19	-12,5	+2,4	13,01	+0,9	+2,8
5	16,5	21,7	+0,9	+0,9	10,96	-9,0	+3,0	10,85	+1,3	+2,8
Männer	15,1	24,5	+1,7	+0,8	17,41	-12,2	-	16,96	-1,9	+0,4
1	11,2	24,3	-0,8	-1,2	32,21	-12,2	+0,6	31,12	-2,7	+0,2
2	14,1	26,8	-1,1	-1,5	25,21	-13,6	+0,9	24,28	-1,2	+3,2
3	26,6	24,6	+0,4	+1,7	17,02	-12,5	+2,3	16,59	-0,4	+2,0
4	21,0	25,5	+1,2	+1,2	12,45	-6,1	+5,4	12,25	+3,2	+5,2
5	27,1	22,4	+5,7	+1,8	10,77	-4,9	+4,6	10,64	+1,7	+4,5
Frauen	84,9	23,8	-0,4	+0,4	17,42	-17,4	-0,5	17,12	-2,6	-0,1
1	5,0	25,3	-	-	29,77	-16,1	-0,3	28,97	-6,2	-0,8
2	18,6	25,5	+0,4	+1,2	22,95	-17,7	+0,8	22,46	-3,6	+1,1
3	44,3	24,1	+0,4	+1,7	16,90	-18,9	-0,4	16,62	-1,9	+0,2
4	17,5	22,9	-1,7	-1,7	13,37	-13,6	+2,2	13,19	+0,7	+2,6
5	14,6	21,5	-0,5	+0,9	11,03	-10,4	+2,5	10,93	+1,2	+2,3
<b>G Handel; Instandhaltung und Reparatur von Kraftfahrzeugen</b>										
Insgesamt	13,6	24,0	-1,1	+0,5	14,72	-14,2	-2,8	14,52	-2,6	-0,8
1	2,7	23,5	-4,9	-2,9	(24,98)	(-30,6)	(-14,6)	(24,25)	(-16,7)	(-14,5)
2	7,6	25,0	-0,8	-1,6	21,14	-17,9	-12,1	20,73	-6,2	-1,6
3	58,8	24,4	-0,4	+1,2	14,46	-13,7	-3,0	14,28	-2,3	-1,7
4	23,5	23,8	-1,7	-0,8	12,97	-11,0	+1,5	12,86	+0,5	+1,6
5	7,4	20,8	-3,3	+1,0	11,24	-5,3	+5,8	11,03	+1,8	+4,9
Männer	8,9	24,6	-5,7	-3,1	15,55	-11,8	-7,1	15,15	-5,0	-1,5
1	/	/	/	/	/	/	/	/	/	/
2	5,6	(23,2)	(-15,0)	(-18,3)	(26,53)	(-6,6)	(-35,0)	(25,83)	(+1,4)	(+9,1)
3	44,0	25,7	-4,8	-5,2	16,72	-8,6	-3,7	16,27	-2,0	-3,4
4	27,8	25,8	+0,8	+7,1	11,64	-4,4	+2,0	11,51	+3,0	+1,9
5	17,3	(20,7)	(-10,0)	(-8,0)	10,65	+6,3	+12,5	10,47	+7,4	+11,7
Frauen	91,1	23,9	-0,4	+0,8	14,63	-14,3	-2,0	14,46	-2,1	-0,6
1	2,5	23,6	-1,7	-2,5	/	/	/	(23,38)	(-15,6)	(-13,9)
2	7,8	25,1	+0,4	-	20,79	-18,2	-6,4	20,40	-5,8	-1,8
3	60,3	24,3	-	+2,1	14,29	-13,8	-2,4	14,13	-1,7	-0,9
4	23,1	23,5	-2,1	-2,1	13,14	-11,8	+1,4	13,04	+0,2	+1,5
5	6,4	20,8	-1,4	+4,0	11,40	-8,1	+3,5	11,18	+0,2	+2,7

\*) Klassifikation der Wirtschaftszweige, Ausgabe 2008 (WZ 2008)

Noch: **5. Durchschnittliche Verdienste und Arbeitszeiten der Arbeitnehmerinnen und Arbeitnehmer im Produzierenden Gewerbe und im Dienstleistungsbereich\*) im I. Quartal 2015 nach Geschlecht und statistischen Leistungsgruppen**

Noch: **5.2 Teilzeitbeschäftigte nach Wirtschaftsabschnitten**

Geschlecht Leistungs- gruppe	Anteil der Arbeit- nehmer/ -innen an über- geordneter Zusammen- fassung	Bruttomonatsverdienst						Sonder- zahlungen
		insgesamt			ohne Sonderzahlungen			
		I. Quartal 2015	Veränderung I. Quartal 2015 gegenüber dem		I. Quartal 2015	Veränderung I. Quartal 2015 gegenüber dem		
			Vorquartal	entsprechen- den Vorjahres- quartal		Vorquartal	entsprechen- den Vorjahres- quartal	
%	EUR	%	EUR	%	EUR			

**F Baugewerbe**

Insgesamt	1,1	(1 561)	(-7,8)	(+8,6)	(1 534)	(+4,0)	(+8,5)	/
1	/	/	/	/	/	/	/	/
2	18,2	/	/	/	(2 061)	(+13,7)	(+22,1)	/
3	61,4	(1 482)	(-3,5)	(+1,4)	(1 461)	(+5,1)	(+2,4)	/
4	13,0	/	/	/	/	/	/	/
5	6,0	(1 014)	(-0,7)	(-5,5)	(1 009)	(+4,1)	(-5,0)	/
Männer	23,2	/	/	/	/	/	/	/
1	/	/	/	/	/	/	/	/
2	/	/	/	/	/	/	/	/
3	66,8	/	/	/	/	/	/	/
4	/	/	/	/	/	/	/	/
5	/	/	/	/	/	/	/	/
Frauen	76,8	1 493	-3,4	+4,0	1 465	+5,0	+3,9	/
1	/	/	/	/	/	/	/	/
2	19,2	/	/	/	/	/	/	/
3	59,8	1 436	-4,5	-0,3	1 419	+4,9	+1,1	/
4	15,1	/	/	/	/	/	/	/
5	4,5	/	/	/	/	/	/	/

**G – S Dienstleistungsbereich**

Insgesamt	91,3	1 809	-16,7	+0,1	1 774	-2,6	+0,4	(34)
1	5,9	3 310	-15,3	-0,5	3 215	-5,5	-0,9	/
2	17,9	2 586	-17,0	+1,6	2 526	-3,1	+2,1	/
3	41,6	1 772	-18,0	+1,4	1 741	-1,4	+1,9	(31)
4	18,1	1 337	-13,7	+1,4	1 318	-0,4	+1,6	(18)
5	16,5	1 033	-8,3	+4,1	1 023	+2,2	+4,0	/
Männer	15,1	1 852	-10,8	+0,9	1 803	-0,3	+1,2	/
1	11,2	3 403	-12,9	-0,6	3 288	-3,4	-1,1	/
2	14,1	2 936	-14,5	-0,5	2 828	-2,2	+1,8	/
3	26,6	(1 817)	(-12,1)	(+4,0)	(1 772)	(+0,1)	(+3,7)	/
4	21,0	1 382	-4,9	+7,0	1 359	+4,5	+6,8	/
5	27,1	1 050	+0,7	+6,8	1 037	+7,6	+6,8	/
Frauen	84,9	1 801	-17,8	-0,1	1 769	-3,0	+0,2	(32)
1	5,0	3 273	-16,2	-0,5	3 186	-6,3	-0,8	/
2	18,6	2 539	-17,4	+1,8	2 485	-3,3	+2,1	/
3	44,3	1 767	-18,6	+1,1	1 737	-1,6	+1,7	(30)
4	17,5	1 327	-15,4	+0,2	1 310	-1,4	+0,7	/
5	14,6	1 028	-11,0	+3,3	1 019	+0,5	+3,1	/

**G Handel; Instandhaltung und Reparatur von Kraftfahrzeugen**

Insgesamt	13,6	1 534	-15,1	-2,3	1 514	-3,7	-0,3	/
1	2,7	/	/	/	/	/	/	/
2	7,6	2 297	-18,6	-13,5	2 253	-6,9	-3,1	/
3	58,8	1 531	-14,3	-2,0	1 512	-3,0	-0,6	/
4	23,5	1 338	-12,7	+0,4	1 328	-1,3	+0,6	/
5	7,4	1 015	-8,3	+7,0	996	-1,5	+6,1	/
Männer	8,9	(1 661)	(-16,9)	(-10,2)	(1 618)	(-10,5)	(-4,8)	/
1	/	/	/	/	/	/	/	/
2	5,6	/	/	/	/	/	/	/
3	44,0	(1 866)	(-12,9)	(-8,6)	(1 815)	(-6,6)	(-8,4)	/
4	27,8	(1 307)	(-3,6)	(+9,3)	(1 292)	(+3,9)	(+9,1)	/
5	17,3	(956)	(-4,5)	(+3,5)	(940)	(-3,5)	(+2,7)	/
Frauen	91,1	1 522	-14,6	-0,9	1 503	-2,5	+0,5	/
1	2,5	/	/	/	/	/	/	/
2	7,8	2 271	-17,6	-6,4	2 228	-5,1	-1,8	/
3	60,3	1 508	-13,7	-0,5	1 490	-1,7	+0,9	/
4	23,1	1 342	-13,7	-0,7	1 332	-1,9	-0,5	/
5	6,4	1 031	-9,2	+7,8	1 011	-1,1	+6,9	/

\*) Klassifikation der Wirtschaftszweige, Ausgabe 2008 (WZ 2008)

Noch: **5. Durchschnittliche Verdienste und Arbeitszeiten der Arbeitnehmerinnen und Arbeitnehmer im Produzierenden Gewerbe und im Dienstleistungsbereich\*) im I. Quartal 2015 nach Geschlecht und statistischen Leistungsgruppen**

Noch: **5.2 Teilzeitbeschäftigte nach Wirtschaftsabschnitten**

Geschlecht Leistungs- gruppe	Anteil der Arbeitnehmer/-innen an übergeordneter Zusammenfassung	Bezahlte Wochenarbeitszeit				Bruttostundenverdienst					
		I. Quartal 2015	Veränderung I. Quartal 2015 gegenüber dem		I. Quartal 2015	insgesamt		ohne Sonderzahlungen			
			Vorquartal	entsprechenden Vorjahresquartal		I. Quartal 2015	Veränderung I. Quartal 2015 gegenüber dem		I. Quartal 2015	Veränderung I. Quartal 2015 gegenüber dem	
							Vorquartal	entsprechenden Vorjahresquartal		Vorquartal	entsprechenden Vorjahresquartal
%	Stunden	%		EUR	%		EUR	%			
<b>H Verkehr und Lagerei</b>											
Insgesamt	4,1	23,9	+0,2	+2,4	15,81	-14,1	-1,9	15,50	-1,1	-0,9	
1	1,6	27,4	-2,1	+0,7	(47,34)	(-2,6)	(+18,5)	(46,23)	(+17,3)	(+17,1)	
2	5,0	25,7	-0,4	-0,8	22,84	-17,5	-8,0	21,98	-6,4	-9,0	
3	33,7	24,7	+3,3	+6,5	(15,53)	(-22,7)	(-8,1)	(15,23)	(-8,5)	(-6,6)	
4	29,8	22,4	-2,2	+0,9	(15,24)	(-9,1)	(+1,3)	(14,92)	(+4,9)	(+2,8)	
5	29,9	24,2	-	+0,4	(13,56)	(-6,1)	(+5,8)	(13,38)	(+3,1)	(+6,4)	
Männer	35,3	24,8	-0,8	+0,8	16,20	-6,7	+3,8	15,84	+5,1	+3,7	
1	1,8	30,8	-	-1,9	(59,73)	(+13,8)	(+29,8)	(58,93)	(+31,7)	(+29,6)	
2	1,8	28,9	+2,5	-4,9	(31,85)	(-8,4)	(-6,7)	(31,00)	(+4,9)	(-6,9)	
3	23,3	24,7	-	+2,5	(16,18)	(-18,1)	(-2,8)	(15,79)	(-4,6)	(-3,1)	
4	27,4	25,0	-4,9	-	/	/	/	(13,50)	(+6,4)	(-0,1)	
5	45,7	24,4	+0,8	+1,2	(14,72)	(-5,8)	(+11,9)	(14,44)	(+5,2)	(+12,2)	
Frauen	64,7	23,5	+0,9	+3,1	15,59	-18,0	-4,9	15,31	-4,4	-3,4	
1	1,4	(25,0)	(-3,5)	(+2,9)	(36,89)	(-18,5)	(+6,8)	(35,51)	(+1,7)	(+4,0)	
2	6,7	25,3	-1,2	+0,4	21,33	-20,4	-7,0	20,48	-9,9	-8,2	
3	39,4	24,7	+4,2	+7,9	(15,31)	(-24,2)	(-9,7)	(15,04)	(-9,8)	(-7,8)	
4	31,0	21,2	-0,9	+0,5	(16,00)	(-12,0)	(+2,6)	(15,73)	(+4,2)	(+5,1)	
5	21,4	23,8	-2,1	-1,7	12,17	-6,2	-1,9	12,12	+0,5	-0,6	
<b>I Gastgewerbe</b>											
Insgesamt	4,1	24,9	-3,6	-2,1	10,29	-5,6	+2,6	10,23	+0,6	+2,8	
1	/	/	/	/	/	/	/	/	/	/	
2	2,7	24,7	-3,5	-	(17,01)	(-10,4)	(-0,8)	(16,86)	(+0,9)	(+3,2)	
3	14,4	25,3	+1,6	+3,7	12,13	-3,1	+6,0	11,99	+2,0	+5,2	
4	42,4	25,0	-2,7	-1,6	9,80	-7,0	+0,2	9,74	-1,6	+0,6	
5	40,1	24,9	-5,7	-5,0	9,59	-4,9	+5,6	9,55	+2,1	+5,5	
Männer	28,7	25,4	-7,0	-5,9	10,21	-4,4	+5,7	10,17	+0,4	+5,5	
1	/	/	/	/	/	/	/	/	/	/	
2	/	/	/	/	/	/	/	/	/	/	
3	13,5	25,9	+1,6	+4,0	12,93	-6,4	+7,8	12,80	-2,9	+6,9	
4	39,6	(26,3)	(-4,7)	(-4,0)	9,64	+0,2	+5,2	9,61	+3,9	+5,3	
5	44,5	(24,8)	(-11,1)	(-10,8)	9,42	-4,2	+6,6	9,39	+1,4	+6,5	
Frauen	71,3	24,7	-2,4	-0,4	10,33	-6,1	+1,3	10,25	+0,7	+1,6	
1	0,1	/	/	/	(24,42)	(-5,5)	(-15,4)	(24,10)	(-)	(-16,1)	
2	3,3	(24,8)	(-0,8)	(+2,1)	(16,88)	(-13,6)	(-4,4)	(16,71)	(-0,9)	(-0,2)	
3	14,7	25,1	+1,6	+4,1	11,82	-0,7	+6,0	11,68	+5,5	+5,2	
4	43,5	24,5	-2,8	-1,2	9,87	-8,9	-1,1	9,79	-3,3	-0,6	
5	38,4	24,9	-3,1	-1,6	9,67	-5,3	+4,8	9,62	+2,3	+4,6	
<b>J Information und Kommunikation</b>											
Insgesamt	1,5	24,5	-1,0	+0,8	25,31	-8,9	+3,9	23,57	-0,7	+4,5	
1	11,3	27,9	+0,7	+1,5	(39,53)	(-10,8)	(-1,5)	36,20	-7,0	+1,7	
2	31,5	25,5	-2,3	-2,3	29,86	-12,6	-0,1	27,86	-2,9	+1,5	
3	34,6	24,1	-3,6	-0,8	22,03	-6,8	+6,0	20,34	+1,0	+3,8	
4	10,3	23,2	+0,4	+2,2	16,57	-8,0	+8,4	15,88	+4,1	+8,9	
5	12,3	20,7	+3,0	+7,3	(12,38)	(-7,7)	(+5,8)	(12,24)	(+1,7)	(+5,2)	
Männer	25,8	25,2	-0,8	+2,0	(27,32)	(-6,1)	(+5,2)	(25,13)	(-2,6)	(+8,1)	
1	13,4	29,2	+0,7	-1,0	(44,46)	(-5,6)	(+2,1)	40,78	-4,1	+11,1	
2	27,9	28,6	-1,0	-2,4	(33,25)	(-4,2)	(-0,3)	29,97	-1,7	+3,7	
3	24,0	24,5	-6,1	-3,9	(26,10)	(-5,5)	(+7,7)	23,95	+0,2	+4,2	
4	12,9	(22,4)	(-1,8)	(+2,3)	(16,00)	(-7,4)	(+9,3)	(15,34)	(+6,7)	(+8,0)	
5	21,8	20,7	+5,1	+7,8	10,84	-6,8	-0,6	(10,81)	(-4,2)	(-0,2)	
Frauen	74,2	24,2	-1,2	+0,4	24,58	-9,8	+3,5	23,00	+0,3	+3,2	
1	10,6	27,3	+1,1	+3,4	37,20	-12,6	-2,2	34,03	-7,0	-2,5	
2	32,7	24,6	-2,4	-2,0	28,69	-15,5	-0,2	27,13	-3,2	+0,6	
3	38,3	24,1	-2,4	-	21,12	-6,7	+5,5	19,54	+1,9	+3,7	
4	9,4	23,6	+1,7	+3,1	(16,83)	(-7,8)	(+8,7)	(16,12)	(+3,9)	(+9,7)	
5	/	/	/	/	/	/	/	/	/	/	

\*) Klassifikation der Wirtschaftszweige, Ausgabe 2008 (WZ 2008)

Noch: **5. Durchschnittliche Verdienste und Arbeitszeiten der Arbeitnehmerinnen und Arbeitnehmer im Produzierenden Gewerbe und im Dienstleistungsbereich\*) im I. Quartal 2015 nach Geschlecht und statistischen Leistungsgruppen**

Noch: **5.2 Teilzeitbeschäftigte nach Wirtschaftsabschnitten**

Geschlecht Leistungs- gruppe	Anteil der Arbeit- nehmer/ -innen an über- geordneter Zusammen- fassung	Bruttomonatsverdienst						Sonder- zahlungen
		insgesamt			ohne Sonderzahlungen			
		I. Quartal 2015	Veränderung I. Quartal 2015 gegenüber dem		I. Quartal 2015	Veränderung I. Quartal 2015 gegenüber dem		
			Vorquartal	entsprechen- den Vorjahres- quartal		Vorquartal	entsprechen- den Vorjahres- quartal	
%	EUR	%		EUR	%		EUR	

**H Verkehr und Lagerei**

Insgesamt	4,1	1 645	-14,0	+0,5	1 613	-0,8	+1,5	/
1	1,6	(5 634)	(-4,5)	(+19,1)	(5 501)	(+14,9)	(+17,7)	/
2	5,0	2 553	-17,8	-8,8	2 458	-6,8	-9,7	/
3	33,7	1 664	-20,3	-2,2	1 632	-5,7	-0,7	/
4	29,8	1 484	-11,2	+2,4	1 454	+2,5	+4,0	/
5	29,9	(1 423)	(-6,3)	(+5,9)	(1 404)	(+2,8)	(+6,5)	/
Männer	35,3	(1 748)	(-7,5)	(+4,8)	1 709	+4,3	+4,7	/
1	1,8	(8 005)	(+14,0)	(+27,5)	(7 898)	(+32,0)	(+27,3)	/
2	1,8	/	/	/	(3 894)	(+7,6)	(-11,5)	/
3	23,3	(1 737)	(-18,0)	(-0,2)	(1 695)	(-4,6)	(-0,6)	/
4	27,4	/	/	/	/	/	/	/
5	45,7	(1 561)	(-4,9)	(+13,4)	(1 531)	(+6,2)	(+13,7)	/
Frauen	64,7	1 589	-17,4	-2,0	1 560	-3,7	-0,4	/
1	1,4	(4 011)	(-21,4)	(+9,8)	(3 861)	(-1,9)	(+6,9)	/
2	6,7	2 342	-21,4	-6,8	2 249	-11,0	-8,0	/
3	39,4	1 641	-21,1	-2,9	1 612	-6,1	-0,8	/
4	31,0	1 473	-12,8	+3,3	1 448	+3,1	+5,7	/
5	21,4	1 261	-8,0	-3,3	1 256	-1,3	-2,0	/

**I Gastgewerbe**

Insgesamt	4,1	1 114	-9,0	+0,4	1 107	-3,0	+0,6	/
1	/	/	/	/	/	/	/	/
2	2,7	(1 828)	(-13,5)	(-0,5)	(1 812)	(-2,6)	(+3,5)	/
3	14,4	1 333	-1,8	+10,0	1 318	+3,5	+9,2	/
4	42,4	1 063	-9,8	-1,5	1 057	-4,5	-1,0	/
5	40,1	1 036	-10,4	+0,2	1 031	-3,8	+0,1	/
Männer	28,7	1 126	-11,2	-0,7	1 121	-6,9	-1,0	/
1	/	/	/	/	/	/	/	/
2	/	/	/	/	/	/	/	/
3	13,5	(1 456)	(-5,1)	(+12,4)	(1 441)	(-1,4)	(+11,4)	/
4	39,6	(1 100)	(-4,5)	(+0,7)	(1 098)	(-0,8)	(+0,8)	/
5	44,5	(1 013)	(-15,0)	(-5,1)	(1 010)	(-10,1)	(-5,2)	/
Frauen	71,3	1 110	-8,1	+0,9	1 101	-1,5	+1,2	/
1	0,1	/	/	/	/	/	/	/
2	3,3	(1 821)	(-14,1)	(-2,5)	(1 803)	(-1,5)	(+1,7)	/
3	14,7	1 288	+1,0	+10,3	1 273	+7,3	+9,5	/
4	43,5	1 049	-11,6	-2,5	1 042	-5,8	-1,9	/
5	38,4	1 046	-8,2	+3,1	1 041	-0,7	+3,0	/

**J Information und Kommunikation**

Insgesamt	1,5	2 691	-9,8	+4,8	2 506	-1,7	+5,4	/
1	11,3	(4 792)	(-10,3)	(-0,2)	4 388	-6,4	+3,1	/
2	31,5	(3 309)	(-14,7)	(-2,3)	3 087	-5,2	-0,7	/
3	34,6	2 309	-9,9	+5,1	2 132	-2,3	+2,9	/
4	10,3	(1 672)	(-7,4)	(+11,2)	(1 602)	(+4,8)	(+11,6)	/
5	12,3	(1 113)	(-4,8)	(+13,2)	(1 100)	(+4,9)	(+12,6)	/
Männer	25,8	(2 987)	(-7,0)	(+7,3)	(2 747)	(-3,5)	(+10,3)	/
1	13,4	(5 633)	(-5,1)	(+1,0)	5 167	-3,6	+10,0	/
2	27,9	(4 125)	(-5,5)	(-2,8)	(3 718)	(-2,9)	(+1,1)	/
3	24,0	(2 774)	(-11,5)	(+3,3)	(2 546)	(-6,1)	(-0,1)	/
4	12,9	/	/	/	/	/	/	/
5	21,8	976	-2,0	+7,0	973	+0,7	+7,5	/
Frauen	74,2	2 589	-10,7	+4,1	2 422	-0,6	+3,7	/
1	10,6	(4 420)	(-11,4)	(+1,1)	4 044	-5,7	+0,9	/
2	32,7	(3 067)	(-17,6)	(-2,3)	2 900	-5,6	-1,5	/
3	38,3	2 208	-9,0	+5,4	2 042	-0,7	+3,5	/
4	9,4	(1 726)	(-6,0)	(+12,2)	(1 653)	(+5,8)	(+13,1)	/
5	/	/	/	/	/	/	/	/

\*) Klassifikation der Wirtschaftszweige, Ausgabe 2008 (WZ 2008)

Noch: **5. Durchschnittliche Verdienste und Arbeitszeiten der Arbeitnehmerinnen und Arbeitnehmer im Produzierenden Gewerbe und im Dienstleistungsbereich\*) im I. Quartal 2015 nach Geschlecht und statistischen Leistungsgruppen**

Noch: **5.2 Teilzeitbeschäftigte nach Wirtschaftsabschnitten**

Geschlecht Leistungs- gruppe	Anteil der Arbeit- nehmer/ -innen an über- geordneter Zusammen- fassung	Bezahlte Wochenarbeitszeit				Bruttostundenverdienst					
		I. Quartal 2015	Veränderung I. Quartal 2015 gegenüber dem		I. Quartal 2015	insgesamt		ohne Sonderzahlungen			
			Vorquartal	entsprechen- den Vorjahres- quartal		I. Quartal 2015	Veränderung I. Quartal 2015 gegenüber dem		I. Quartal 2015	Veränderung I. Quartal 2015 gegenüber dem	
							Vorquartal	entsprechen- den Vorjahres- quartal		Vorquartal	entsprechen- den Vorjahres- quartal
%	Stunden	%		EUR	%		EUR	%			

**K Erbringung von Finanz- und Versicherungsdienstleistungen**

Insgesamt	3,5	23,2	-0,2	+0,7	23,92	-21,4	-1,2	22,47	-4,3	-1,6
1	3,3	27,4	+2,2	+3,0	(41,05)	(-12,0)	(-0,1)	35,79	-7,1	-2,7
2	37,7	24,4	+0,8	+1,7	(28,31)	(-1,9)	(-1,7)	25,96	-3,9	-1,2
3	53,4	22,3	-1,8	-0,9	20,18	-26,2	-3,4	19,59	-5,5	-3,5
4	4,1	23,0	+1,8	+2,7	15,07	-22,4	-3,8	14,80	-5,0	-3,5
5	1,4	(19,4)	(+2,1)	(-1,0)	13,88	-18,4	+4,0	13,69	-0,4	+3,9
Männer	5,7	27,8	+0,7	+3,3	(28,53)	(-18,3)	(+4,9)	26,38	-4,0	+4,1
1	12,0	28,9	+4,0	+9,5	(45,00)	(-17,5)	(-4,9)	/	/	/
2	47,3	29,8	+1,7	+1,4	(31,00)	(-19,2)	(-0,6)	(28,77)	(-4,3)	(-0,8)
3	29,4	26,8	-0,7	+5,1	(21,15)	(-21,8)	(+5,3)	19,41	-6,4	-0,8
4	7,5	(24,0)	(-)	(-7,7)	(14,81)	(-13,1)	(-1,1)	(14,44)	(-0,5)	(+0,2)
5	3,8	/	/	/	(13,39)	(-3,0)	(+12,4)	(13,09)	(+11,3)	(+12,2)
Frauen	94,3	23,0	-	+0,4	23,58	-21,7	-1,8	22,18	-4,4	-2,1
1	2,7	27,0	+1,1	+1,5	(39,92)	(-12,1)	(-1,0)	34,32	-8,7	-5,5
2	37,2	24,0	+1,3	+2,1	(28,05)	(-18,9)	(-1,8)	25,69	-3,7	-1,3
3	54,9	22,2	-1,3	-0,9	20,14	-26,3	-3,7	19,59	-5,5	-3,7
4	3,9	22,9	+1,8	+3,6	15,10	-23,0	-3,9	14,84	-5,3	-3,7
5	1,3	20,0	+3,1	+0,5	13,96	-19,7	+3,3	13,77	-1,6	+3,2

**L Grundstücks- und Wohnungswesen**

Insgesamt	0,4	23,7	+0,6	+1,3	19,75	-20,0	-6,2	19,27	-1,2	-1,6
1	/	/	/	/	/	/	/	/	/	/
2	23,5	25,3	-0,4	-0,4	(25,23)	(-20,3)	(-1,1)	(24,57)	(-0,4)	(-1,0)
3	49,4	24,2	+1,7	+1,7	18,65	-15,4	-0,9	18,28	-0,4	+2,0
4	14,4	(23,0)	(-3,4)	(+4,5)	13,87	-8,6	+0,9	13,63	+1,9	+0,2
5	7,4	(20,1)	(+2,0)	(+3,1)	11,06	-18,0	-9,9	10,95	-5,8	-10,5
Männer	12,4	(23,5)	(+3,1)	(-0,8)	(20,10)	(-41,3)	(-11,0)	(19,82)	(-11,8)	(-11,2)
1	/	/	/	/	/	/	/	/	/	/
2	15,7	(26,9)	(+3,5)	(+0,7)	(33,62)	(-11,6)	(+9,6)	(32,94)	(+6,6)	(+11,1)
3	26,7	(24,9)	(+10,7)	(-6,7)	(17,97)	(-9,2)	(+17,1)	(17,77)	(+0,6)	(+15,9)
4	22,1	/	/	/	12,72	-5,6	+15,4	12,53	+0,9	+13,7
5	14,9	/	/	/	10,25	-10,9	-11,1	9,94	-3,1	-13,8
Frauen	87,6	23,7	+0,4	+1,7	19,70	-16,1	-5,7	19,19	+0,3	-0,3
1	/	/	/	/	/	/	/	/	/	/
2	24,6	25,2	-0,8	-0,4	(24,42)	(-21,0)	(-2,1)	(23,77)	(-0,8)	(-2,1)
3	52,6	24,2	+1,3	+3,0	18,70	-15,8	-2,7	18,32	-0,4	+0,6
4	13,3	21,9	-3,5	-1,4	14,21	-9,2	+1,1	13,96	+2,4	+0,4
5	6,3	(19,9)	(+0,5)	(+3,6)	(11,34)	(-19,0)	(-8,4)	(11,29)	(-5,7)	(-8,4)

**M Erbringung von freiberuflichen, wissenschaftlichen und technischen Dienstleistungen**

Insgesamt	4,8	24,0	-0,1	+1,2	21,27	-17,4	+1,3	20,21	-3,4	-0,4
1	11,4	24,3	+2,1	+1,3	(35,98)	(-20,2)	(+8,6)	32,02	-2,8	+0,7
2	22,8	25,6	+1,6	+3,2	25,63	-16,1	+0,7	24,08	-3,4	-1,7
3	48,5	24,1	-1,2	+0,8	18,05	-12,7	+2,2	17,63	+0,8	+2,5
4	10,2	22,5	+3,2	+3,7	(14,84)	(-16,4)	(+8,7)	(14,75)	(-1,7)	(+12,3)
5	7,1	19,6	+3,7	+8,9	11,43	-6,8	+2,8	11,20	-0,3	+2,0
Männer	16,8	23,8	+0,4	+2,1	25,43	-9,4	+4,4	23,25	-2,2	-0,8
1	27,7	24,1	+4,3	+3,4	(35,04)	(-10,6)	(+4,4)	30,93	-1,6	-2,4
2	24,8	26,1	-1,1	+0,4	(29,15)	(-6,4)	(+10,2)	25,97	-2,6	+0,9
3	23,8	23,8	-2,9	+0,4	18,77	-1,2	+2,2	18,23	+6,4	+1,4
4	/	/	/	/	/	/	/	/	/	/
5	11,2	/	/	/	11,40	-3,9	+1,6	11,21	-1,1	+1,4
Frauen	83,2	24,0	-0,4	+0,8	20,44	-19,1	+0,7	19,60	-3,4	-0,3
1	8,1	24,4	+0,4	-0,8	(36,61)	(-25,4)	(+11,5)	32,76	-3,6	+2,8
2	22,4	25,5	+2,4	+3,7	24,82	-18,4	-1,5	23,65	-3,5	-2,3
3	53,5	24,1	-0,8	+0,4	17,98	-13,7	+2,2	17,58	+0,3	+2,7
4	9,8	22,4	+2,8	+1,8	13,95	-16,8	+0,6	13,86	-0,7	+4,6
5	6,2	19,8	+3,7	+9,4	11,45	-8,8	+3,4	11,19	+0,3	+2,3

\*) Klassifikation der Wirtschaftszweige, Ausgabe 2008 (WZ 2008)

Noch: **5. Durchschnittliche Verdienste und Arbeitszeiten der Arbeitnehmerinnen und Arbeitnehmer im Produzierenden Gewerbe und im Dienstleistungsbereich\*) im I. Quartal 2015 nach Geschlecht und statistischen Leistungsgruppen**

Noch: **5.2 Teilzeitbeschäftigte nach Wirtschaftsabschnitten**

Geschlecht Leistungs- gruppe	Anteil der Arbeit- nehmer/ -innen an über- geordneter Zusammen- fassung	Bruttomonatsverdienst						Sonder- zahlungen
		insgesamt			ohne Sonderzahlungen			
		I. Quartal 2015	Veränderung I. Quartal 2015 gegenüber dem		I. Quartal 2015	Veränderung I. Quartal 2015 gegenüber dem		
			Vorquartal	entsprechen- den Vorjahres- quartal		Vorquartal	entsprechen- den Vorjahres- quartal	
%	EUR	%		EUR	%		EUR	

**K Erbringung von Finanz- und Versicherungsdienstleistungen**

Insgesamt	3,5	2 417	-21,6	-0,5	2 270	-4,5	-0,9	/
1	3,3	(4 891)	(-10,0)	(+3,0)	4 264	-4,9	(+0,3)	/
2	37,7	(3 000)	(-18,3)	(+0,1)	2 751	-3,0	+0,5	/
3	53,4	1 957	-27,3	-4,1	1 899	-7,0	-4,2	/
4	4,1	(1 504)	(-21,1)	(-1,3)	(1 477)	(-3,5)	(-1,0)	/
5	1,4	(1 167)	(-16,9)	(+2,9)	(1 151)	(+1,4)	(+2,9)	/
Männer	5,7	(3 451)	(-17,6)	(+8,8)	3 191	-3,1	+7,9	/
1	12,0	(5 651)	(-14,1)	(+4,3)	(5 145)	(-3,7)	(+10,6)	/
2	47,3	(4 014)	(-17,8)	(+0,9)	3 725	-2,7	+0,7	/
3	29,4	(2 461)	(-22,5)	(+10,7)	2 259	-7,2	+4,3	/
4	7,5	/	/	/	/	/	/	/
5	3,8	/	/	/	/	/	/	/
Frauen	94,3	2 354	-21,9	-1,3	2 214	-4,7	-1,6	/
1	2,7	(4 689)	(-10,8)	(+0,5)	4 031	-7,4	-4,1	/
2	37,2	(2 922)	(-18,0)	(+0)	2 676	-2,7	+0,5	/
3	54,9	1 940	-27,5	-4,5	1 887	-7,0	-4,5	/
4	3,9	(1 499)	(-21,8)	(-0,9)	(1 474)	(-3,8)	(-0,5)	/
5	1,3	(1 211)	(-17,2)	(+3,5)	(1 195)	(+1,6)	(+3,5)	/

**L Grundstücks- und Wohnungswesen**

Insgesamt	0,4	2 030	-19,5	-5,1	1 980	-0,6	-0,3	/
1	/	/	/	/	/	/	/	/
2	23,5	(2 776)	(-20,6)	(-1,6)	(2 704)	(-0,8)	(-1,4)	/
3	49,4	1 962	-13,9	+0,8	1 923	+1,4	+3,8	/
4	14,4	(1 388)	(-11,4)	(+5,8)	(1 364)	(-1,1)	(+5,1)	/
5	7,4	(965)	(-16,3)	(-7,2)	(955)	(-3,8)	(-7,9)	/
Männer	12,4	(2 049)	(-39,8)	(-12,0)	(2 021)	(-9,4)	(-12,2)	/
1	/	/	/	/	/	/	/	/
2	15,7	/	/	/	/	/	/	/
3	26,7	/	/	/	/	/	/	/
4	22,1	/	/	/	/	/	/	/
5	14,9	/	/	/	/	/	/	/
Frauen	87,6	2 027	-15,9	-4,2	1 975	+0,7	+1,3	/
1	/	/	/	/	/	/	/	/
2	24,6	(2 672)	(-21,7)	(-2,6)	(2 600)	(-1,7)	(-2,6)	/
3	52,6	1 964	-14,7	+0,1	1 923	+0,7	+3,4	/
4	13,3	(1 352)	(-12,4)	(-0,4)	(1 329)	(-1,0)	(-1,0)	/
5	6,3	(981)	(-18,5)	(-4,8)	(977)	(-5,0)	(-4,8)	/

**M Erbringung von freiberuflichen, wissenschaftlichen und technischen Dienstleistungen**

Insgesamt	4,8	2 217	-17,6	+2,5	2 107	-3,5	+0,7	/
1	11,4	(3 794)	(-18,7)	(+9,6)	3 377	-1,0	+1,7	/
2	22,8	2 854	-14,7	+4,0	2 683	-1,8	+1,6	/
3	48,5	1 890	-13,6	+2,8	1 847	-0,2	+3,2	/
4	10,2	(1 451)	(-13,5)	(+12,6)	(1 441)	(+1,6)	(+16,3)	/
5	7,1	973	-3,6	+11,8	953	+3,3	+10,9	/
Männer	16,8	(2 628)	(-9,1)	(+6,5)	2 403	-1,8	+1,1	/
1	27,7	(3 666)	(-6,7)	(+7,9)	3 235	+2,7	+0,8	/
2	24,8	(3 304)	(-7,6)	(+10,4)	(2 943)	(-3,8)	(+1,1)	/
3	23,8	(1 942)	(-4,0)	(+2,7)	(1 886)	(+3,3)	(+1,9)	/
4	/	/	/	/	/	/	/	/
5	11,2	(948)	(-1,6)	(+9,5)	(933)	(+1,4)	(+9,3)	/
Frauen	83,2	2 134	-19,3	+1,7	2 047	-3,6	+0,8	/
1	8,1	(3 883)	(-25,2)	(+10,5)	3 474	-3,3	+2,0	/
2	22,4	2 754	-16,3	+2,4	2 625	-1,1	+1,6	/
3	53,5	1 886	-14,4	+2,9	1 843	-0,6	+3,4	/
4	9,8	1 361	-14,1	+2,7	1 351	+2,4	+6,6	/
5	6,2	983	-5,6	+12,7	961	+3,8	+11,5	/

\*) Klassifikation der Wirtschaftszweige, Ausgabe 2008 (WZ 2008)

Noch: **5. Durchschnittliche Verdienste und Arbeitszeiten der Arbeitnehmerinnen und Arbeitnehmer im Produzierenden Gewerbe und im Dienstleistungsbereich\*) im I. Quartal 2015 nach Geschlecht und statistischen Leistungsgruppen**

Noch: **5.2 Teilzeitbeschäftigte nach Wirtschaftsabschnitten**

Geschlecht Leistungs- gruppe	Anteil der Arbeitnehmer/-innen an übergeordneter Zusammenfassung	Bezahlte Wochenarbeitszeit			Bruttostundenverdienst							
		I. Quartal 2015	Veränderung I. Quartal 2015 gegenüber dem		I. Quartal 2015	insgesamt		ohne Sonderzahlungen		I. Quartal 2015	Veränderung I. Quartal 2015 gegenüber dem	
			Vorquartal	entsprechenden Vorjahresquartal		Vorquartal	entsprechenden Vorjahresquartal	Vorquartal	entsprechenden Vorjahresquartal			
											%	Stunden
<b>N Erbringung von sonstigen wirtschaftlichen Dienstleistungen</b>												
Insgesamt	8,9	22,4	+5,5	+2,0	11,70	-1,3	+1,5	11,53	+2,4	+2,0		
1	/	/	/	/	/	/	/	/	/	/		
2	2,7	25,7	-	+1,2	(23,69)	(-4,2)	(+5,0)	22,48	+5,4	+7,1		
3	13,4	/	/	/	(14,65)	(-4,0)	(+5,8)	(14,25)	(+3,4)	(+6,1)		
4	20,0	25,6	+9,4	-	11,90	-0,3	+3,8	11,77	+2,2	+4,3		
5	63,1	21,5	+4,9	+2,9	10,08	-0,6	+2,4	10,01	+1,5	+2,8		
Männer	29,1	(23,0)	(+19,8)	(+10,6)	11,72	+1,8	+2,6	11,54	+3,2	+2,8		
1	/	/	/	/	/	/	/	/	/	/		
2	1,3	(24,0)	(+0,4)	(-7,3)	(25,79)	(+0,2)	(+11,7)	(24,36)	(+6,8)	(+12,2)		
3	/	/	/	/	/	/	/	/	/	/		
4	28,4	28,0	+11,6	+1,8	12,38	+0,7	+2,1	12,24	+1,8	+2,6		
5	50,7	(22,7)	(+22,7)	(+7,6)	10,00	-1,7	-2,8	9,89	-0,7	-2,4		
Frauen	70,9	22,1	-	-1,3	11,70	-2,4	+1,0	11,52	+2,1	+1,7		
1	0,9	24,3	-	+5,2	(28,62)	(+0,7)	(+6,8)	(27,70)	(+10,1)	(+9,3)		
2	3,3	25,9	-0,4	+2,0	(23,39)	(-4,8)	(+4,0)	22,21	+5,3	+6,4		
3	11,2	24,5	-2,0	-1,2	15,44	-8,4	+3,6	14,96	+0,9	+4,4		
4	16,5	23,9	+6,7	-3,2	11,51	-1,6	+3,4	11,38	+1,4	+3,8		
5	68,2	21,1	-0,9	+1,0	10,11	-0,2	+4,3	10,05	+2,3	+4,6		
<b>O Öffentliche Verwaltung, Verteidigung, Sozialversicherung</b>												
Insgesamt	7,2	24,9	+1,1	+1,1	19,97	-18,8	+4,2	19,97	-1,9	+4,2		
1	4,8	26,9	+1,1	+1,1	31,53	-12,9	+3,9	31,53	-3,6	+3,9		
2	40,6	25,9	+1,2	+1,2	22,46	-17,2	+3,5	22,46	-2,9	+3,5		
3	43,2	24,6	+1,2	+1,2	17,60	-21,7	+3,4	17,60	-2,2	+3,4		
4	2,7	22,9	-0,9	-0,9	14,56	-23,7	+3,4	14,56	-1,1	+3,4		
5	8,8	21,0	+0,5	+0,5	13,14	-25,3	+4,0	13,14	-	+4,0		
Männer	7,6	29,0	+0,3	+0,3	22,51	-16,2	+4,7	22,51	-2,0	+4,7		
1	10,6	29,8	-0,3	-0,3	33,14	-11,0	+5,1	33,14	-1,9	+5,1		
2	53,7	30,7	-	-	23,87	-16,3	+3,8	23,87	-2,8	+3,8		
3	26,2	27,5	+0,4	+0,4	17,45	-20,4	+4,1	17,45	-2,8	+4,1		
4	5,7	23,4	-	-	14,39	-21,8	+5,9	14,39	+0,9	+5,9		
5	3,7	20,7	+1,5	+1,5	11,20	-23,2	+6,6	11,20	+1,4	+6,6		
Frauen	92,4	24,5	+1,2	+1,2	19,73	-19,0	+4,1	19,73	-1,9	+4,1		
1	4,3	26,3	+1,5	+1,5	31,16	-13,3	+3,6	31,16	-4,0	+3,6		
2	39,5	25,4	+1,2	+1,2	22,27	-17,3	+3,4	22,27	-2,9	+3,4		
3	44,6	24,4	+0,8	+0,8	17,61	-21,8	+3,4	17,61	-2,2	+3,4		
4	2,4	22,8	-0,9	-0,9	14,60	-24,0	+3,0	14,60	-1,4	+3,0		
5	9,2	21,0	+0,5	+0,5	13,20	-25,3	+4,0	13,20	-	+4,0		
<b>P Erziehung und Unterricht</b>												
Insgesamt	9,4	24,6	+1,3	+1,4	20,88	-18,7	+0,6	20,87	-5,4	+0,5		
1	25,0	25,1	+0,4	+0,4	25,28	-15,3	+1,8	25,27	-5,0	+1,8		
2	40,5	26,2	+0,4	+0,4	23,15	-17,1	+1,5	23,13	-5,8	+1,5		
3	19,4	23,8	+1,7	+1,7	16,80	-21,6	+3,5	16,78	+1,0	+3,5		
4	4,6	22,7	+2,3	+2,7	13,59	-23,1	+2,3	13,57	-0,9	+2,3		
5	10,5	19,7	+13,9	+13,9	8,73	-33,7	-14,2	8,73	-15,7	-14,2		
Männer	18,8	23,1	+4,1	+4,5	19,14	-20,5	-4,2	19,12	-7,6	-4,3		
1	41,4	24,3	+1,3	+1,3	24,25	-15,0	+1,0	24,24	-3,0	+1,0		
2	23,8	24,8	+0,4	+0,4	21,88	-18,2	+1,0	21,84	-3,8	+0,9		
3	6,5	(23,5)	(+7,8)	(+9,8)	15,79	-15,4	+2,1	15,73	+2,0	+2,0		
4	4,2	(22,6)	(+10,8)	(+10,8)	(12,01)	(-19,3)	(-2,4)	(12,00)	(-2,4)	(-2,2)		
5	24,0	19,6	+22,5	+21,7	7,32	-33,5	-19,0	7,32	-19,1	-19,0		
Frauen	81,2	24,9	+0,4	+0,8	21,26	-18,3	+1,6	21,25	-4,9	+1,6		
1	21,2	25,6	+0,4	+0,4	25,72	-15,5	+2,1	25,71	-5,8	+2,1		
2	44,4	26,3	-	-	23,30	-16,9	+1,6	23,29	-5,9	+1,6		
3	22,3	23,8	+0,8	+1,3	16,87	-22,2	+3,6	16,85	+0,9	+3,5		
4	4,7	22,7	+1,3	+1,8	13,91	-22,8	+3,8	13,89	+0,2	+3,8		
5	7,4	19,7	+8,2	+8,2	9,78	-32,5	-10,3	9,78	-12,4	-10,2		

\*) Klassifikation der Wirtschaftszweige, Ausgabe 2008 (WZ 2008)

Noch: **5. Durchschnittliche Verdienste und Arbeitszeiten der Arbeitnehmerinnen und Arbeitnehmer im Produzierenden Gewerbe und im Dienstleistungsbereich\*) im I. Quartal 2015 nach Geschlecht und statistischen Leistungsgruppen**

Noch: **5.2 Teilzeitbeschäftigte nach Wirtschaftsabschnitten**

Geschlecht Leistungs- gruppe	Anteil der Arbeit- nehmer/ -innen an über- geordneter Zusammen- fassung	Bruttomonatsverdienst						Sonder- zahlungen
		insgesamt			ohne Sonderzahlungen			
		I. Quartal 2015	Veränderung I. Quartal 2015 gegenüber dem		I. Quartal 2015	Veränderung I. Quartal 2015 gegenüber dem		
			Vorquartal	entsprechen- den Vorjahres- quartal		Vorquartal	entsprechen- den Vorjahres- quartal	
%	EUR	%	EUR	%	EUR			

**N Erbringung von sonstigen wirtschaftlichen Dienstleistungen**

Insgesamt	8,9	1 137	+4,1	+3,4	1 120	+8,0	+4,0	/
1	/	/	/	/	/	/	/	/
2	2,7	(2 642)	(-4,2)	(+6,0)	2 507	+5,4	+8,1	/
3	13,4	/	/	/	/	/	/	/
4	20,0	(1 324)	(+9,3)	(+4,0)	(1 309)	(+11,9)	(+4,5)	/
5	63,1	940	+4,0	+5,1	933	+6,1	+5,3	/
Männer	29,1	(1 170)	(+21,7)	(+13,4)	(1 152)	(+23,3)	(+13,4)	/
1	/	/	/	/	/	/	/	/
2	1,3	/	/	/	/	/	/	/
3	/	/	/	/	/	/	/	/
4	28,4	(1 508)	(+12,2)	(+4,1)	(1 490)	(+13,5)	(+4,6)	/
5	50,7	(986)	(+20,7)	(+4,8)	(975)	(+21,9)	(+5,2)	/
Frauen	70,9	1 124	-2,2	-0,3	1 107	+2,3	+0,5	/
1	0,9	(3 019)	(+0,7)	(+12,1)	(2 922)	(+10,1)	(+14,7)	/
2	3,3	(2 635)	(-4,9)	(+6,4)	2 502	+5,1	+8,7	/
3	11,2	1 646	-10,3	+2,4	1 595	-1,2	+3,2	/
4	16,5	(1 193)	(+4,6)	(-0,1)	(1 180)	(+8,0)	(+0,3)	/
5	68,2	926	-1,0	+5,3	920	+1,4	+5,5	/

**O Öffentliche Verwaltung, Verteidigung, Sozialversicherung**

Insgesamt	7,2	2 158	-17,8	+5,4	2 158	-0,8	+5,4	-
1	4,8	3 679	-12,0	+5,0	3 679	-2,6	+5,0	-
2	40,6	2 529	-16,2	+4,6	2 529	-1,8	+4,6	-
3	43,2	1 880	-20,9	+4,6	1 880	-1,2	+4,6	-
4	2,7	1 447	-24,4	+2,5	1 447	-2,0	+2,5	-
5	8,8	1 199	-24,9	+4,5	1 199	+0,4	+4,5	-
Männer	7,6	2 836	-15,9	+5,0	2 836	-1,6	+5,0	-
1	10,6	4 290	-11,4	+4,6	4 290	-2,3	+4,6	-
2	53,7	3 187	-16,1	+4,0	3 187	-2,5	+4,0	-
3	26,2	2 087	-20,1	+4,5	2 087	-2,4	+4,5	-
4	5,7	1 461	-21,7	+5,9	1 461	+1,0	+5,9	-
5	3,7	1 009	-22,2	+8,0	1 009	+2,9	+8,0	-
Frauen	92,4	2 103	-18,0	+5,4	2 103	-0,7	+5,4	-
1	4,3	3 556	-12,2	+5,0	3 556	-2,8	+5,0	-
2	39,5	2 456	-16,2	+4,8	2 456	-1,6	+4,8	-
3	44,6	1 869	-21,0	+4,5	1 869	-1,2	+4,5	-
4	2,4	1 444	-24,9	+1,9	1 444	-2,5	+1,9	-
5	9,2	1 206	-25,0	+4,5	1 206	+0,4	+4,5	-

**P Erziehung und Unterricht**

Insgesamt	9,4	2 233	-17,7	+2,0	2 231	-4,2	+1,9	/
1	25,0	2 762	-14,9	+2,4	2 761	-4,5	+2,3	/
2	40,5	2 632	-17,0	+1,7	2 630	-5,7	+1,6	/
3	19,4	1 736	-20,5	+5,4	1 734	+2,5	+5,3	/
4	4,6	1 337	-21,4	+4,6	1 335	+1,3	+4,6	/
5	10,5	746	-24,5	-2,5	745	-4,2	-2,6	/
Männer	18,8	1 924	-17,0	+0,2	1 922	-3,6	+0,2	/
1	41,4	2 556	-14,2	+2,1	2 555	-2,1	+2,1	/
2	23,8	2 357	-18,0	+1,5	2 352	-3,6	+1,3	/
3	6,5	1 611	-8,9	+11,8	1 606	+9,9	+11,8	/
4	4,2	1 178	-10,6	+8,2	1 177	+8,2	+8,4	/
5	24,0	623	-18,8	-1,3	623	-1,1	-1,3	/
Frauen	81,2	2 304	-17,7	+2,4	2 303	-4,2	+2,4	/
1	21,2	2 855	-15,2	+2,4	2 855	-5,4	+2,4	/
2	44,4	2 666	-16,8	+1,7	2 665	-5,9	+1,7	/
3	22,3	1 744	-21,5	+4,8	1 743	+1,8	+4,8	/
4	4,7	1 370	-21,8	+5,3	1 368	+1,4	+5,3	/
5	7,4	838	-26,6	-2,6	838	-4,9	-2,6	(0)

\*) Klassifikation der Wirtschaftszweige, Ausgabe 2008 (WZ 2008)



Noch: **5. Durchschnittliche Verdienste und Arbeitszeiten der Arbeitnehmerinnen und Arbeitnehmer im Produzierenden Gewerbe und im Dienstleistungsbereich\*) im I. Quartal 2015 nach Geschlecht und statistischen Leistungsgruppen**

Noch: **5.2 Teilzeitbeschäftigte nach Wirtschaftsabschnitten**

Geschlecht Leistungs- gruppe	Anteil der Arbeitnehmer/-innen an übergeordneter Zusammenfassung	Bezahlte Wochenarbeitszeit				Bruttostundenverdienst						
		I. Quartal 2015	Veränderung I. Quartal 2015 gegenüber dem		I. Quartal 2015	insgesamt		ohne Sonderzahlungen		I. Quartal 2015	Veränderung I. Quartal 2015 gegenüber dem	
			Vorquartal	entsprechenden Vorjahresquartal		Vorquartal	entsprechenden Vorjahresquartal	Vorquartal	entsprechenden Vorjahresquartal			
											%	Stunden
<b>Q Gesundheits- und Sozialwesen</b>												
Insgesamt	29,2	23,9	-0,6	+0,4	18,11	-18,4	-0,2	17,75	-2,0	+0,2		
1	4,0	25,0	-2,3	-3,8	36,20	-7,4	-1,9	35,53	-3,9	-1,6		
2	14,9	25,6	-	+1,2	21,74	-18,0	+2,7	21,28	-0,4	+2,7		
3	50,6	24,4	+0,4	+1,7	17,98	-19,2	+0,7	17,60	-1,1	+1,3		
4	21,5	22,5	-2,6	-1,7	14,08	-16,9	+0,5	13,81	-0,3	+0,6		
5	8,9	21,2	+0,5	+1,0	12,35	-16,2	+3,6	12,17	+2,3	+3,0		
Männer	9,9	25,6	+0,8	+0,8	19,87	-14,7	-0,9	19,40	-1,7	-0,6		
1	9,3	(23,7)	(-3,7)	(-8,8)	43,53	-3,3	-2,0	42,74	+0,2	-1,2		
2	/	/	/	/	/	/	/	/	/	/		
3	44,0	27,1	+1,5	+1,9	17,91	-18,3	+1,2	17,52	-1,5	+2,1		
4	19,3	23,8	-0,8	-	13,42	-10,7	+3,7	13,03	+2,8	+2,7		
5	9,9	(20,9)	(+1,5)	(+5,0)	11,38	-4,7	+13,6	11,22	+8,4	+12,8		
Frauen	90,1	23,7	-0,8	-	17,90	-18,9	-0,2	17,55	-2,1	+0,2		
1	3,4	25,4	-2,3	-2,3	34,18	-8,4	-1,4	33,54	-4,9	-1,2		
2	14,6	25,4	-	+1,2	21,47	-18,6	+2,2	21,04	-0,9	+2,2		
3	51,4	24,2	+0,4	+1,7	17,98	-19,3	+0,7	17,61	-1,1	+1,2		
4	21,7	22,4	-3,0	-1,8	14,15	-17,5	+0,3	13,90	-0,5	+0,6		
5	8,8	21,2	-	+0,5	12,46	-17,8	+2,1	12,28	+1,2	+1,5		
<b>R Kunst, Unterhaltung und Erholung</b>												
Insgesamt	0,8	22,7	-6,4	-6,3	15,98	-2,6	+12,9	15,67	+6,8	+11,9		
1	4,0	23,5	-1,3	+3,1	(27,01)	(-9,5)	(-5,7)	(26,06)	(-3,2)	(-6,2)		
2	11,5	24,7	-2,8	-2,8	/	/	/	(25,50)	(+20,3)	(+22,8)		
3	36,3	23,7	-	-0,8	16,04	-13,7	+5,3	15,70	-4,4	+4,1		
4	32,1	21,9	-9,1	-6,0	12,45	-8,0	+2,3	12,31	+0,6	+2,6		
5	16,0	(20,5)	(-18,0)	(-20,8)	(11,51)	(+8,2)	(+23,5)	(11,25)	(+12,2)	(+21,9)		
Männer	23,6	22,1	-12,3	-13,0	(19,56)	(+17,8)	(+33,3)	(18,76)	(+21,7)	(+29,1)		
1	/	/	/	/	/	/	/	/	/	/		
2	/	/	/	/	/	/	/	/	/	/		
3	30,3	25,0	-	-1,2	(19,40)	(-4,5)	(+17,9)	(18,02)	(-3,2)	(+10,4)		
4	30,1	22,2	-6,7	-4,7	11,53	-15,7	-9,1	11,38	-10,3	-8,9		
5	/	/	/	/	/	/	/	/	/	/		
Frauen	76,4	22,9	-4,6	-4,2	14,92	-8,7	+6,6	14,75	+2,3	+6,7		
1	3,5	24,6	-3,9	+2,5	(25,65)	(-7,6)	(+3,0)	24,49	+0,2	+2,1		
2	9,0	26,6	+2,3	+3,9	(22,26)	(-10,2)	(+5,8)	(22,09)	(+5,1)	(+5,9)		
3	38,2	23,4	+0,4	-0,4	15,17	-16,1	+2,5	15,10	-4,2	+3,0		
4	32,8	21,8	-9,5	-6,0	(12,71)	(-5,8)	(+5,8)	(12,58)	(+3,8)	(+6,1)		
5	16,5	(21,6)	(-8,5)	(-12,2)	(11,24)	(+3,8)	(+16,8)	(10,97)	(+9,2)	(+15,4)		
<b>S Erbringung von sonstigen Dienstleistungen</b>												
Insgesamt	3,9	22,7	-0,9	-0,6	16,34	-18,4	+3,1	16,18	+0,1	+2,6		
1	3,9	(22,7)	(+8,6)	(+11,3)	27,68	-23,3	-2,4	27,12	-3,0	-3,8		
2	15,5	24,9	-0,8	-	21,96	-19,4	+2,5	21,73	-0,6	+2,0		
3	49,8	23,2	-1,3	-1,3	15,96	-18,6	+0,3	15,84	-0,6	-0,2		
4	14,4	21,9	-3,9	-1,8	12,96	-22,1	+2,3	12,83	-1,5	+1,8		
5	16,3	(20,1)	(-0,5)	(-3,4)	11,19	-15,0	+7,5	11,07	+0,3	+7,0		
Männer	14,9	22,6	-2,2	-0,9	17,12	-20,6	+2,9	16,85	-0,5	+1,9		
1	7,3	(19,8)	(-0,5)	(+7,6)	(31,54)	(-23,6)	(-3,2)	(30,99)	(-2,0)	(-4,3)		
2	23,3	23,2	-1,3	-3,7	(23,41)	(-22,6)	(+1,5)	23,04	-0,7	+0,3		
3	39,1	23,4	-1,7	-2,1	15,58	-15,5	-1,0	15,43	-1,0	-1,8		
4	13,1	(23,1)	(-6,1)	(-1,7)	11,49	-39,5	-4,0	11,21	-6,0	-5,3		
5	17,1	/	/	/	10,39	-10,7	+4,3	10,09	-1,4	+4,1		
Frauen	85,1	22,8	-0,4	-0,4	16,20	-18,0	+3,1	16,06	+0,2	+2,7		
1	3,3	(23,8)	(+11,7)	(+13,3)	(26,43)	(-22,7)	(-2,8)	(25,87)	(-2,9)	(-4,3)		
2	14,2	25,4	-0,4	+1,2	21,58	-18,4	+2,7	21,39	-0,6	+2,4		
3	51,7	23,2	-1,3	-0,9	16,01	-18,9	+0,4	15,89	-0,6	-		
4	14,6	21,7	-3,6	-1,8	13,21	-18,2	+3,1	13,10	-1,1	+2,7		
5	16,1	(20,0)	(-)	(-4,3)	11,34	-15,6	+8,2	11,26	+0,7	+7,8		

\*) Klassifikation der Wirtschaftszweige, Ausgabe 2008 (WZ 2008)

Noch: **5. Durchschnittliche Verdienste und Arbeitszeiten der Arbeitnehmerinnen und Arbeitnehmer im Produzierenden Gewerbe und im Dienstleistungsbereich\*) im I. Quartal 2015 nach Geschlecht und statistischen Leistungsgruppen**

Noch: **5.2 Teilzeitbeschäftigte nach Wirtschaftsabschnitten**

Geschlecht Leistungs- gruppe	Anteil der Arbeit- nehmer/ -innen an über- geordneter Zusammen- fassung	Bruttomonatsverdienst						Sonder- zahlungen
		insgesamt			ohne Sonderzahlungen			
		I. Quartal 2015	Veränderung I. Quartal 2015 gegenüber dem		I. Quartal 2015	Veränderung I. Quartal 2015 gegenüber dem		
			Vorquartal	entsprechen- den Vorjahres- quartal		Vorquartal	entsprechen- den Vorjahres- quartal	
%	EUR	%		EUR	%		EUR	
<b>Q Gesundheits- und Sozialwesen</b>								
Insgesamt	29,2	1 882	-18,8	+0,3	1 844	-2,6	+0,6	/
1	4,0	3 934	-9,6	-5,7	3 860	-6,3	-5,5	/
2	14,9	2 421	-18,0	+4,1	2 369	-0,5	+4,1	/
3	50,6	1 907	-18,7	+2,6	1 867	-0,6	+3,1	/
4	21,5	1 378	-19,2	-1,1	1 352	-2,9	-0,9	/
5	8,9	1 138	-15,8	+4,8	1 121	+2,7	+4,1	/
Männer	9,9	2 211	-14,0	-0,1	2 159	-0,8	+0,1	/
1	9,3	4 475	-7,1	-10,8	4 394	-3,7	-10,2	/
2	/	/	/	/	/	/	/	/
3	44,0	2 110	-17,0	+3,1	2 064	+0,1	+4,0	/
4	19,3	1 390	-11,2	+3,9	1 349	+2,2	+2,8	/
5	9,9	(1 032)	(-3,6)	(+19,0)	(1 017)	(+9,6)	(+18,1)	/
Frauen	90,1	1 846	-19,5	+0,2	1 810	-2,8	+0,5	/
1	3,4	3 774	-10,3	-3,7	3 702	-6,8	-3,6	/
2	14,6	2 366	-18,8	+3,5	2 319	-1,2	+3,5	/
3	51,4	1 887	-19,0	+2,3	1 848	-0,8	+2,9	/
4	21,7	1 376	-20,0	-1,5	1 352	-3,4	-1,2	/
5	8,8	1 151	-17,6	+2,8	1 134	+1,5	+2,0	/
<b>R Kunst, Unterhaltung und Erholung</b>								
Insgesamt	0,8	1 578	-8,8	+5,8	1 546	-	+4,9	/
1	4,0	(2 757)	(-10,7)	(-2,8)	(2 660)	(-4,6)	(-3,3)	/
2	11,5	(2 793)	(+2,9)	(+20,9)	(2 735)	(+17,1)	(+19,4)	/
3	36,3	(1 653)	(-13,6)	(+4,4)	1 618	-4,3	+3,1	/
4	32,1	1 183	-16,3	-3,8	1 171	-8,5	-3,5	/
5	16,0	(1 025)	(-11,3)	(-2,4)	(1 002)	(-8,1)	(-3,7)	/
Männer	23,6	(1 879)	(+3,5)	(+16,1)	(1 802)	(+6,9)	(+12,4)	/
1	/	/	/	/	/	/	/	/
2	/	/	/	/	/	/	/	/
3	30,3	/	/	/	(1 961)	(-3,3)	(+9,4)	/
4	30,1	1 110	-21,3	-13,5	1 096	-16,3	-13,3	/
5	/	/	/	/	/	/	/	/
Frauen	76,4	1 485	-12,8	+2,4	1 468	-2,3	+2,4	/
1	3,5	(2 736)	(-11,6)	(+5,3)	2 613	-4,0	+4,5	/
2	9,0	(2 572)	(-8,2)	(+10,1)	(2 553)	(+7,5)	(+10,3)	/
3	38,2	1 541	-15,9	+1,9	1 534	-4,1	+2,4	/
4	32,8	(1 204)	(-14,9)	(-0,7)	1 192	-6,3	-0,5	/
5	16,5	(1 054)	(-5,0)	(+2,4)	(1 029)	(-0,1)	(+1,1)	/
<b>S Erbringung von sonstigen Dienstleistungen</b>								
Insgesamt	3,9	1 615	-19,1	+2,5	1 599	-0,8	+2,0	/
1	3,9	(2 729)	(-16,6)	(+8,6)	(2 674)	(+5,4)	(+7,1)	/
2	15,5	2 376	-19,9	+2,6	2 351	-1,2	+2,1	/
3	49,8	1 608	-19,7	-0,9	1 595	-2,1	-1,4	/
4	14,4	1 232	-25,2	+0,2	1 220	-5,4	-0,2	/
5	16,3	(978)	(-15,3)	(+4,2)	(968)	(-)	(+3,8)	/
Männer	14,9	(1 679)	(-22,6)	(+2,0)	(1 653)	(-2,9)	(+1,0)	/
1	7,3	/	/	/	/	/	/	/
2	23,3	(2 356)	(-23,8)	(-2,6)	2 318	-2,2	-3,7	/
3	39,1	(1 585)	(-16,8)	(-2,8)	(1 569)	(-2,5)	(-3,7)	/
4	13,1	(1 151)	(-43,3)	(-6,0)	(1 123)	(-11,9)	(-7,3)	/
5	17,1	/	/	/	/	/	/	/
Frauen	85,1	1 603	-18,5	+2,6	1 589	-0,4	+2,1	/
1	3,3	(2 737)	(-13,4)	(+10,3)	(2 679)	(+8,8)	(+8,6)	/
2	14,2	2 382	-18,7	+4,1	2 361	-0,9	+3,9	/
3	51,7	1 611	-20,0	-0,7	1 599	-2,0	-1,1	/
4	14,6	(1 245)	(-21,0)	(+1,1)	(1 235)	(-4,5)	(+0,8)	/
5	16,1	(986)	(-15,6)	(+3,6)	(979)	(+0,8)	(+3,1)	/

\*) Klassifikation der Wirtschaftszweige, Ausgabe 2008 (WZ 2008)

**6. Durchschnittliche Bruttomonatsverdienste der vollzeitbeschäftigten Arbeitnehmerinnen und Arbeitnehmer im Produzierenden Gewerbe und im Dienstleistungsbereich\*) im I. Quartal 2015 nach Betriebsgrößenklassen, Geschlecht und statistischen Leistungsgruppen**

Geschlecht Leistungsgruppe	Bruttomonatsverdienst					Sonder- zahlungen	
	insgesamt			ohne Sonderzahlungen			
	I. Quartal 2015	Veränderung I. Quartal 2015 gegenüber dem		I. Quartal 2015	Veränderung I. Quartal 2015 gegenüber dem		
		Vorquartal	entsprechenden Vorjahresquartal		Vorquartal		entsprechenden Vorjahresquartal
	EUR	%		EUR	%		EUR

**B – S Produzierendes Gewerbe und Dienstleistungsbereich<sup>1)</sup>**

Betriebe mit bis zu 49 Arbeitnehmerinnen und Arbeitnehmern

Insgesamt	3 317	-9,0	+3,0	3 168	+0,2	+3,7	(149)
1	7 401	-8,8	+2,2	6 726	+1,0	+4,9	/
2	4 143	-9,6	+2,7	3 904	-0,1	+2,8	/
3	2 744	-9,9	+3,0	2 673	-0,9	+3,2	/
4	2 257	-7,9	+3,7	2 225	+0,4	+4,1	(32)
5	1 887	-6,5	+6,9	1 857	+1,0	+7,2	/
Männer	3 521	-8,5	+2,9	3 350	+0,1	+3,7	/
1	7 749	-8,6	+2,0	6 999	+0,9	+5,0	/
2	4 325	-9,1	+1,7	4 063	-0,5	+2,3	/
3	2 843	-9,5	+3,8	2 771	-1,1	+3,6	/
4	2 335	-7,1	+4,0	2 299	+0,4	+4,3	/
5	1 948	-7,2	+6,3	1 913	+0,2	+6,6	/
Frauen	2 777	-10,7	+2,5	2 687	+0,4	+3,0	/
1	5 497	-11,8	+2,0	5 227	+0,9	+2,6	/
2	3 633	-11,2	+5,9	3 457	+1,1	+4,2	/
3	2 524	-10,7	+0,9	2 456	-0,2	+2,1	/
4	1 994	-10,8	+1,5	1 975	+0,2	+2,1	/
5	1 727	-4,6	+7,7	1 708	+3,6	+7,9	/

Betriebe mit 50 – 99 Arbeitnehmerinnen und Arbeitnehmern

Insgesamt	3 415	-10,4	-0,1	3 255	-1,8	-0,9	/
1	7 849	-9,9	+0,2	7 176	-0,9	-1,1	/
2	4 463	-10,4	+2,3	4 208	-2,9	+1,7	/
3	2 963	-11,1	+0,1	2 861	-2,2	-0,9	/
4	2 272	-11,6	-1,3	2 223	-2,6	-1,4	/
5	1 861	-10,8	+0,2	1 836	-0,3	+0,2	/
Männer	3 587	-10,2	-0,6	3 407	-2,3	-1,4	/
1	8 275	-9,8	+0,7	7 524	-0,9	-0,7	/
2	4 676	-10,3	+2,1	4 398	-3,5	+1,5	/
3	3 046	-10,9	-0,3	2 934	-2,9	-1,4	/
4	2 332	-11,9	-1,9	2 278	-3,3	-2,1	/
5	1 880	-9,6	-0,9	1 852	-0,8	-0,9	/
Frauen	2 942	-10,9	+1,5	2 841	+0,2	+0,9	/
1	(6 029)	(-9,2)	(+0,2)	5 685	+0,4	-0,1	/
2	3 867	-10,8	+4,1	3 674	-0,7	+3,7	/
3	2 748	-12,0	+0,7	2 671	-0,3	-0	/
4	2 083	-10,5	+2,3	2 049	+0	+1,9	/
5	1 830	-12,8	+3,2	1 806	+0,9	+2,8	/

Betriebe mit 100 – 249 Arbeitnehmerinnen und Arbeitnehmern

Insgesamt	3 924	-9,0	+3,0	3 643	+0,9	+2,4	/
1	8 309	-2,9	+4,4	7 024	-0,2	+1,8	/
2	4 885	-9,9	+1,5	4 490	+0,7	+1,2	/
3	3 260	-11,1	+3,8	3 143	+1,3	+3,8	/
4	2 521	-13,2	+3,3	2 465	-0,4	+2,6	/
5	2 011	-8,8	+2,1	1 976	+1,1	+1,9	/
Männer	4 159	-8,1	+3,1	3 825	+0,9	+2,4	/
1	8 694	-2,1	+5,2	7 267	-	+2,2	/
2	5 127	-8,9	+1,4	4 660	+0,6	+1,0	/
3	3 388	-9,7	+4,8	3 253	+2,0	+4,6	/
4	2 582	-14,4	+2,7	2 527	-1,8	+2,1	/
5	2 041	-7,1	+3,9	2 006	+1,9	+3,7	/
Frauen	3 231	-12,9	+2,5	3 111	+0,2	+2,5	/
1	6 266	-8,8	+1,4	5 733	-2,1	+1,6	/
2	4 174	-13,7	+1,9	3 990	+0,4	+1,9	/
3	2 913	-15,1	+0,7	2 843	-0,8	+1,2	/
4	2 318	-10,7	+4,7	2 260	+2,6	+3,5	/
5	1 955	-11,9	-1,3	1 918	-0,5	-1,7	/

\*) Klassifikation der Wirtschaftszweige, Ausgabe 2008 (WZ 2008) – 1) ohne öffentliche Verwaltung, Verteidigung; Sozialversicherung und Erziehung und Unterricht

Noch: 6. Durchschnittliche Bruttomonatsverdienste der vollzeitbeschäftigten Arbeitnehmerinnen und Arbeitnehmer im Produzierenden Gewerbe und im Dienstleistungsbereich\*) im I. Quartal 2015 nach Betriebsgrößenklassen, Geschlecht und statistischen Leistungsgruppen

Geschlecht Leistungsgruppe	Bruttomonatsverdienst					Sonder- zahlungen	
	insgesamt			ohne Sonderzahlungen			
	I. Quartal 2015	Veränderung I. Quartal 2015 gegenüber dem		I. Quartal 2015	Veränderung I. Quartal 2015 gegenüber dem		
		Vorquartal	entsprechenden Vorjahresquartal		Vorquartal		entsprechenden Vorjahresquartal
EUR	%		EUR	%		EUR	

noch: B – S Produzierendes Gewerbe und Dienstleistungsbereich<sup>1)</sup>

Betriebe mit 250 – 499 Arbeitnehmerinnen und Arbeitnehmern

Insgesamt	3 932	-13,8	-0,3	3 729	-1,0	+0,8	/
1	7 771	-12,2	-1,8	6 940	-2,1	-0,8	/
2	4 560	-17,9	-4,5	4 386	-3,3	-1,4	/
3	3 254	-13,3	-0,9	3 129	+0,1	-0,5	/
4	2 590	-13,5	-1,5	2 536	-1,7	-2,0	/
5	2 054	-12,8	-3,3	1 996	-2,6	-4,5	/
Männer	4 161	-13,0	+0,1	3 938	-0,6	+1,6	/
1	8 133	-10,4	-0,5	7 243	-0	+0,8	/
2	4 766	-17,1	-3,9	4 584	-3,2	-0,5	/
3	3 349	-12,1	-1,3	3 227	+0,6	-0,3	/
4	2 666	-13,5	-1,4	2 611	-1,7	-2,0	/
5	(2 090)	(-14,1)	(-6,2)	(2 020)	(-5,7)	(-7,9)	/
Frauen	3 325	-15,4	-1,7	3 175	-0,9	-1,7	/
1	6 109	-18,8	-8,2	5 553	-10,6	-8,6	/
2	4 021	-20,0	-6,5	3 869	-3,4	-4,5	/
3	3 020	-16,2	-0,4	2 885	-0,7	-1,6	/
4	2 366	-12,4	+0,7	2 315	-0,6	+0,5	/
5	2 002	-10,1	+3,2	1 959	+3,2	+2,5	/

Betriebe mit 500 – 999 Arbeitnehmerinnen und Arbeitnehmern

Insgesamt	4 697	-14,9	-1,9	4 243	-3,6	-1,6	/
1	8 330	/	+3,4	7 160	-4,7	-	/
2	5 339	-12,2	-9,6	4 743	-5,2	-5,9	/
3	3 617	-15,8	-0,8	3 406	-2,5	-	/
4	3 081	-14,8	+3,8	2 930	-0,1	+1,8	/
5	(2 444)	(-16,9)	(-3,5)	(2 369)	(-2,6)	(-3,5)	/
Männer	5 107	-13,7	-0,9	4 557	-3,6	-1,2	/
1	8 734	/	+4,0	7 437	-3,8	+0,7	/
2	5 673	-10,2	-9,0	4 992	-4,8	-5,8	/
3	3 800	-15,1	+0,4	3 547	-2,9	-0,3	/
4	3 235	-14,9	+4,1	3 062	-0,3	+1,9	/
5	(2 512)	(-12,1)	(+1,5)	2 435	+1,8	+1,1	/
Frauen	3 850	-16,7	-3,4	3 595	-2,0	-1,3	/
1	6 875	/	+0,4	6 160	-7,5	-3,4	/
2	4 561	-15,8	/	4 166	-3,8	-4,1	/
3	3 312	-16,3	-2,0	3 171	-0,7	+1,9	/
4	2 735	-15,6	+1,7	2 636	-0,8	+0,5	/
5	(2 355)	(-22,1)	(-8,9)	(2 284)	(-7,7)	(-8,6)	/

Betriebe mit 1 000 und mehr Arbeitnehmerinnen und Arbeitnehmern

Insgesamt	4 883	-15,0	+0,5	4 525	-4,5	+0,1	358
1	7 737	-6,9	+1,2	6 885	-4,6	+0,1	(853)
2	4 935	-19,3	-1,4	4 625	-7,6	-1,2	309
3	3 668	-20,2	+0,8	3 516	-3,0	+1,2	152
4	3 406	-12,1	+5,8	3 219	+3,8	+5,3	187
5	2 654	-13,7	+2,4	2 543	-0,7	+1,6	111
Männer	5 189	-15,3	-0,8	4 765	-6,1	-1,0	424
1	8 047	-6,7	+1,1	7 083	-5,1	-0,2	964
2	5 141	-19,1	-2,1	4 796	-8,0	-1,6	345
3	3 861	-19,7	+0,4	3 674	-3,5	+1,0	186
4	3 552	-13,1	+5,4	3 348	+1,7	+5,0	(205)
5	2 750	-15,0	+0,5	2 632	-2,4	-0	119
Frauen	4 089	-17,6	+1,3	3 903	-3,3	+1,0	186
1	6 570	-8,9	+1,0	6 137	-3,5	+1,0	(433)
2	4 413	-20,9	-0,2	4 193	-7,3	-0,8	(220)
3	3 272	-23,8	-1,0	3 189	-4,9	-0,8	82
4	2 864	-13,2	+3,8	2 742	+5,8	+3,0	122
5	2 506	-12,4	+4,7	2 406	+1,1	+3,5	100

\*) Klassifikation der Wirtschaftszweige, Ausgabe 2008 (WZ 2008) – 1) ohne öffentliche Verwaltung, Verteidigung; Sozialversicherung und Erziehung und Unterricht

Noch: **6. Durchschnittliche Bruttomonatsverdienste der vollzeitbeschäftigten Arbeitnehmerinnen und Arbeitnehmer im Produzierenden Gewerbe und im Dienstleistungsbereich\*) im I. Quartal 2015 nach Betriebsgrößenklassen, Geschlecht und statistischen Leistungsgruppen**

Geschlecht Leistungsgruppe	Bruttomonatsverdienst					Sonder- zahlungen	
	insgesamt			ohne Sonderzahlungen			
	I. Quartal 2015	Veränderung I. Quartal 2015 gegenüber dem		I. Quartal 2015	Veränderung I. Quartal 2015 gegenüber dem		
		Vorquartal	entsprechenden Vorjahresquartal		Vorquartal		entsprechenden Vorjahresquartal
EUR	%		EUR	%		EUR	

**B – F Produzierendes Gewerbe**

Betriebe mit bis zu 49 Arbeitnehmerinnen und Arbeitnehmern

Insgesamt	3 183	-9,8	+3,7	3 085	-0,4	+3,8	/
1	6 792	-11,1	+3,8	6 340	-0,8	+3,7	/
2	3 911	-10,7	+4,0	3 785	+0	+3,8	/
3	2 781	-10,2	+3,8	2 720	-1,7	+3,7	/
4	2 362	-10,1	+3,1	2 318	-1,0	+3,3	/
5	2 081	-9,5	+3,5	2 039	+1,4	+4,4	/
Männer	3 244	-9,8	+3,3	3 147	-0,5	+3,6	/
1	6 855	-10,9	+3,8	6 393	-1,2	+3,9	/
2	3 967	-10,4	+3,9	3 845	+0,3	+4,0	/
3	2 798	-10,7	+3,2	2 746	-2,0	+3,5	/
4	2 429	-10,0	+3,0	2 382	-0,9	+3,1	/
5	2 140	-8,9	+2,5	2 093	+1,8	+3,6	/
Frauen	2 734	-9,6	+6,8	2 618	-0,2	+4,3	/
1	(5 943)	(-16,2)	(+1,9)	(5 626)	(+2,6)	(+0,2)	/
2	3 435	-12,9	+6,6	3 281	-1,6	+3,8	/
3	2 653	-5,4	+8,0	2 523	+1,2	+4,4	/
4	1 961	-10,5	+1,7	1 934	-1,6	+2,3	/
5	1 849	-11,8	+6,0	1 826	-0,2	+6,0	/

Betriebe mit 50 – 99 Arbeitnehmerinnen und Arbeitnehmern

Insgesamt	3 498	-16,2	-3,6	3 363	-4,8	-3,7	/
1	(8 287)	(-14,0)	(-2,3)	(7 515)	(-2,5)	(-5,5)	/
2	4 517	-14,2	-3,2	4 335	-3,0	-2,2	/
3	3 133	-15,0	+0,6	3 058	-3,7	+0,8	/
4	2 509	-18,5	-4,7	2 429	-7,1	-4,9	/
5	2 124	-14,5	+2,8	2 092	+0,3	+3,1	/
Männer	3 622	-16,1	-3,2	3 473	-5,0	-3,6	/
1	(8 470)	(-14,0)	(-1,7)	(7 643)	(-2,6)	(-5,7)	/
2	4 575	-14,6	-3,4	4 394	-3,6	-2,5	/
3	3 165	-14,7	+0,7	3 085	-3,7	+0,6	/
4	2 583	-19,3	-5,1	2 497	-8,1	-5,3	/
5	2 278	-13,4	+3,6	2 244	+1,2	+4,3	/
Frauen	2 837	-16,2	-4,9	2 772	-2,9	-3,1	/
1	(6 376)	(-14,4)	(-7,4)	(6 179)	(-0,9)	(-0,4)	/
2	4 081	-11,5	-2,6	3 892	+1,6	-0,7	/
3	2 937	-17,0	-0,3	2 890	-3,6	+1,0	/
4	2 066	-12,2	+0	2 022	-0,1	+0,2	/
5	1 958	-14,3	+7,5	1 929	+1,3	+7,2	/

Betriebe mit 100 – 249 Arbeitnehmerinnen und Arbeitnehmern

Insgesamt	4 037	-9,6	+7,5	3 741	+0,2	+4,9	/
1	(7 893)	(+2,9)	(+9,2)	6 694	+1,3	+4,4	/
2	5 033	-7,1	+9,8	4 603	+2,1	+5,9	/
3	3 496	-11,9	+8,0	3 334	+1,4	+6,2	/
4	2 803	-13,2	+3,9	2 721	+1,5	+3,0	/
5	2 422	-14,1	+2,4	2 365	-0,8	+2,1	/
Männer	4 167	-9,4	+7,5	3 846	-0,1	+4,9	/
1	(8 011)	(+3,0)	(+9,0)	6 764	+1,1	+4,2	/
2	5 118	-6,3	+10,4	4 660	+2,4	+6,2	/
3	3 557	-11,1	+9,0	3 384	+1,9	+7,2	/
4	2 890	-14,3	+3,7	2 806	+0,3	+2,8	/
5	2 468	-15,0	+2,5	2 413	-1,5	+2,6	/
Frauen	3 289	-13,5	+4,2	3 139	-0,6	+2,3	/
1	(6 828)	(+0,4)	(+10,4)	6 058	+2,8	+5,4	/
2	4 459	-12,6	+4,8	4 212	-	+3,0	/
3	3 069	-18,7	-0,2	2 985	-3,1	-1,2	/
4	2 364	-12,9	+0,6	2 295	+1,1	-0,6	/
5	2 346	-13,2	+1,6	2 285	-0,2	+0,6	/

\*) Klassifikation der Wirtschaftszweige, Ausgabe 2008 (WZ 2008) – 1) ohne öffentliche Verwaltung, Verteidigung; Sozialversicherung und Erziehung und Unterricht

Noch: **6. Durchschnittliche Bruttomonatsverdienste der vollzeitbeschäftigten Arbeitnehmerinnen und Arbeitnehmer im Produzierenden Gewerbe und im Dienstleistungsbereich\*) im I. Quartal 2015 nach Betriebsgrößenklassen, Geschlecht und statistischen Leistungsgruppen**

Geschlecht Leistungsgruppe	Bruttomonatsverdienst					Sonder- zahlungen	
	insgesamt			ohne Sonderzahlungen			
	I. Quartal 2015	Veränderung I. Quartal 2015 gegenüber dem		I. Quartal 2015	Veränderung I. Quartal 2015 gegenüber dem		
		Vorquartal	entsprechenden Vorjahresquartal		Vorquartal		entsprechenden Vorjahresquartal
EUR	%		EUR	%		EUR	

noch: **B – F Produzierendes Gewerbe**

Betriebe mit 250 – 499 Arbeitnehmerinnen und Arbeitnehmern

Insgesamt	4 132	-6,6	+1,4	3 913	+5,1	+2,9	/
1	7 487	-5,4	-2,7	6 568	-3,0	-3,8	/
2	(4 572)	(-15,1)	(-10,1)	(4 412)	(-3,4)	(-4,9)	/
3	3 502	-11,5	+0,1	3 393	+2,6	+2,0	/
4	2 943	-15,3	+1,6	2 880	-0,9	+1,2	/
5	2 540	-11,8	+1,8	2 400	+0,2	-1,6	/
Männer	4 298	-6,3	+2,3	4 065	+5,4	+3,8	/
1	7 596	-5,7	-2,6	6 662	-3,2	-3,7	/
2	(4 703)	(-14,7)	(-8,3)	(4 539)	(-2,6)	(-3,1)	/
3	3 547	-11,8	-0,3	3 437	+2,4	+1,8	/
4	3 064	-15,3	+2,2	3 000	-0,4	+1,7	/
5	2 772	-7,7	+5,2	2 580	+2,4	+0,2	/
Frauen	3 298	-7,4	-2,5	3 149	+4,1	-1,5	/
1	(6 404)	(-0,4)	(-3,7)	5 627	-0,8	-5,3	/
2	(3 886)	(-16,8)	(-19,7)	(3 739)	(-7,4)	(-15,1)	/
3	3 191	-9,1	+4,5	3 085	+4,5	+3,7	/
4	2 539	-14,0	+3,4	2 478	-1,7	+3,6	/
5	2 300	-13,8	+4,5	2 213	+1,1	+2,7	/

Betriebe mit 500 – 999 Arbeitnehmerinnen und Arbeitnehmern

Insgesamt	4 615	-13,6	+5,2	4 163	-3,9	+2,3	/
1	(8 188)	(+0,5)	/	6 677	+0,3	+3,8	/
2	5 442	-12,6	+7,5	4 940	-2,6	+3,0	/
3	3 761	-18,3	+1,5	3 558	-4,0	-0,3	/
4	3 287	-13,6	+8,2	3 091	+1,4	+4,8	/
5	(2 763)	(-16,8)	(-1,0)	2 637	-2,7	-1,9	/
Männer	4 812	-13,5	+4,4	4 331	-4,1	+1,6	/
1	(8 272)	(+1,2)	/	6 734	+0,8	+4,0	/
2	5 496	-13,1	+6,6	5 012	-2,9	+2,5	/
3	3 803	-18,7	+1,3	3 603	-4,4	-0,7	/
4	3 409	-15,7	+6,8	3 198	-0,5	+3,3	/
5	2 880	-12,4	+2,2	2 746	+1,9	+0,9	/
Frauen	(3 786)	(-13,3)	(+9,6)	3 456	-2,0	+6,3	/
1	(7 397)	(-5,4)	(+6,0)	6 142	-3,4	+2,7	/
2	(5 164)	(-9,9)	(+14,1)	4 568	-0,5	+7,0	/
3	3 532	-16,1	+3,2	3 309	-1,5	+2,8	/
4	(2 892)	(-3,5)	(+14,3)	(2 744)	(+10,4)	(+11,1)	/
5	(2 620)	(-21,9)	(-5,4)	(2 506)	(-8,1)	(-5,8)	/

Betriebe mit 1 000 und mehr Arbeitnehmerinnen und Arbeitnehmern

Insgesamt	5 013	-12,8	+2,1	4 593	-1,5	+1,8	420
1	7 698	-4,1	+2,3	6 699	-0,4	+2,0	(999)
2	4 922	-16,3	+1,5	4 637	-1,4	+1,5	286
3	3 951	-17,5	+2,7	3 738	-1,5	+2,5	213
4	3 638	-14,9	+2,6	3 410	-1,0	+2,4	(228)
5	2 892	-18,5	-0,1	2 740	-2,9	-0,5	152
Männer	5 095	-12,7	+1,9	4 656	-1,7	+1,6	438
1	7 859	-3,7	+2,3	6 804	-0,4	+1,9	(1 055)
2	4 973	-15,9	+1,5	4 677	-1,5	+1,4	296
3	3 996	-17,2	+2,9	3 774	-1,5	+2,6	222
4	3 699	-14,9	+1,9	3 469	-1,4	+1,8	(231)
5	3 056	-20,4	-2,5	2 882	-5,4	-2,8	(173)
Frauen	4 467	-14,6	+3,0	4 172	-0,5	+3,1	295
1	6 700	-7,2	+2,5	6 046	-0,2	+2,8	(654)
2	4 589	-19,3	+1,6	4 371	-1,4	+1,9	218
3	3 533	-20,3	+1,3	3 401	-1,2	+1,9	132
4	3 200	-16,3	+4,1	2 992	+0,3	+3,3	208
5	2 628	-16,8	+2,6	2 511	-0,4	+2,2	117

\*) Klassifikation der Wirtschaftszweige, Ausgabe 2008 (WZ 2008) – 1) ohne öffentliche Verwaltung, Verteidigung; Sozialversicherung und Erziehung und Unterricht

Noch: **6. Durchschnittliche Bruttomonatsverdienste der vollzeitbeschäftigten Arbeitnehmerinnen und Arbeitnehmer im Produzierenden Gewerbe und im Dienstleistungsbereich\*) im I. Quartal 2015 nach Betriebsgrößenklassen, Geschlecht und statistischen Leistungsgruppen**

Geschlecht Leistungsgruppe	Bruttomonatsverdienst					Sonder- zahlungen	
	insgesamt			ohne Sonderzahlungen			
	I. Quartal 2015	Veränderung I. Quartal 2015 gegenüber dem		I. Quartal 2015	Veränderung I. Quartal 2015 gegenüber dem		
		Vorquartal	entsprechenden Vorjahresquartal		Vorquartal		entsprechenden Vorjahresquartal
EUR	%		EUR	%		EUR	

**G – S Dienstleistungsbereich<sup>1)</sup>**

Betriebe mit bis zu 49 Arbeitnehmerinnen und Arbeitnehmern

Insgesamt	3 387	-8,6	+2,6	3 211	+0,5	+3,6	/
1	7 663	-7,9	+1,5	6 892	+1,8	+5,2	/
2	4 239	-9,1	+2,5	3 952	-0,1	+2,5	/
3	2 723	-9,7	+2,5	2 647	-0,3	+3,0	/
4	2 201	-6,5	+4,1	2 176	+1,4	+4,6	/
5	1 770	-4,0	+7,3	1 748	+1,1	+7,4	/
Männer	3 720	-7,6	+2,7	3 495	+0,5	+3,8	/
1	8 191	-7,5	+1,0	7 299	+1,9	+5,3	/
2	4 522	-8,3	+1,2	4 183	-0,6	+1,8	/
3	2 882	-8,5	+4,2	2 793	-0,3	+3,7	/
4	2 275	-4,9	+4,7	2 246	+1,5	+5,1	/
5	1 812	-5,3	+7,0	1 787	-0,7	+7,0	/
Frauen	2 785	-10,9	+1,9	2 699	+0,5	+2,7	/
1	5 428	-10,5	+2,1	5 165	+0,9	+3,2	/
2	3 660	-10,9	+6,0	3 480	+1,5	+4,3	/
3	2 504	-11,6	-0,2	2 445	-0,5	+1,7	/
4	2 003	-10,9	+1,5	1 986	+0,6	+2,0	/
5	1 680	-1,2	+8,0	1 662	+5,1	+8,2	/

Betriebe mit 50 – 99 Arbeitnehmerinnen und Arbeitnehmern

Insgesamt	3 372	-6,4	+2,2	3 201	+0,3	+1,0	/
1	7 660	-6,7	+2,3	7 029	+0,6	+2,2	/
2	4 443	-8,3	+5,7	4 159	-2,6	+4,4	/
3	2 870	-8,1	-0	2 753	-0,9	-1,7	/
4	2 128	-6,5	+2,5	2 098	+0,4	+2,2	/
5	1 734	-6,3	-0,6	1 711	+0,8	-0,9	/
Männer	3 566	-5,2	+1,6	3 365	-	+0,5	/
1	8 174	-6,4	+2,7	7 462	+0,5	+3,0	/
2	4 726	-7,7	+5,6	(4 400)	(-3,5)	(+4,2)	/
3	2 959	-6,9	-0,9	2 824	-1,8	-2,8	/
4	2 145	-5,0	+2,3	2 115	+0,5	+2,2	/
5	1 736	-4,5	-0,5	1 711	+0,6	-0,8	/
Frauen	2 968	-9,5	+3,2	2 858	+0,9	+1,9	/
1	(5 973)	(-7,8)	(+2,1)	(5 605)	(+1,0)	(+0,2)	/
2	3 837	-10,4	+6,2	3 643	-0,9	+5,2	/
3	2 707	-10,5	+1,2	2 623	+0,7	-0,1	/
4	2 088	-10,0	+3,0	2 057	+0,1	+2,4	/
5	(1 730)	(-10,7)	(-1,0)	(1 711)	(+1,2)	(-1,2)	/

Betriebe mit 100 – 249 Arbeitnehmerinnen und Arbeitnehmern

Insgesamt	3 846	-8,8	-	3 577	+1,2	+0,6	/
1	(8 600)	(-6,6)	(+1,7)	7 255	-1,4	+0,4	/
2	4 809	-11,3	-2,7	4 432	-0	-1,2	/
3	3 085	-11,2	+0,5	3 000	+0,6	+1,7	/
4	2 315	-12,3	+2,8	2 279	-1,2	+2,4	/
5	1 698	-10,5	+1,5	1 679	-3,7	+1,3	/
Männer	4 152	-7,2	-0,2	3 806	+1,6	+0,3	/
1	(9 233)	(-5,8)	(+3,3)	7 664	-1,0	+1,3	/
2	5 133	-10,7	-4,1	4 660	-0,6	-2,4	/
3	3 212	-9,3	+0,4	3 116	+1,3	+1,7	/
4	2 322	-13,7	+1,2	2 292	-3,3	+1,0	/
5	1 737	-8,8	+2,1	1 717	-3,1	+1,7	/
Frauen	3 212	-12,8	+1,9	3 102	+0,5	+2,6	/
1	6 070	-12,0	-1,7	5 620	-3,8	+0,4	/
2	4 114	-13,8	+1,4	3 944	+0,6	+1,8	/
3	2 874	-14,1	+1,2	2 807	-0,1	+2,1	/
4	2 299	-9,0	+7,5	2 244	+3,7	+6,1	/
5	1 616	-13,9	+1,3	1 601	-4,2	+1,8	/

\*) Klassifikation der Wirtschaftszweige, Ausgabe 2008 (WZ 2008) – 1) ohne öffentliche Verwaltung, Verteidigung; Sozialversicherung und Erziehung und Unterricht

Noch: **6. Durchschnittliche Bruttomonatsverdienste der vollzeitbeschäftigten Arbeitnehmerinnen und Arbeitnehmer im Produzierenden Gewerbe und im Dienstleistungsbereich\*) im I. Quartal 2015 nach Betriebsgrößenklassen, Geschlecht und statistischen Leistungsgruppen**

Geschlecht Leistungsgruppe	Bruttomonatsverdienst					Sonder- zahlungen	
	insgesamt			ohne Sonderzahlungen			
	I. Quartal 2015	Veränderung I. Quartal 2015 gegenüber dem		I. Quartal 2015	Veränderung I. Quartal 2015 gegenüber dem		
		Vorquartal	entsprechenden Vorjahresquartal		Vorquartal		entsprechenden Vorjahresquartal
EUR	%		EUR	%		EUR	

noch: **G – S Dienstleistungsbereich<sup>1)</sup>**

Betriebe mit 250 – 499 Arbeitnehmerinnen und Arbeitnehmern

Insgesamt	3 759	-19,7	-1,7	3 570	-6,2	-0,9	/
1	(8 073)	(-13,7)	(-0,4)	(7 337)	(+1,0)	(+2,7)	/
2	4 551	-19,6	+0,3	4 367	-3,4	+1,5	/
3	3 032	-14,4	-2,0	2 893	-1,5	-3,0	/
4	2 248	-8,8	-0,5	2 203	-0,7	-1,1	/
5	1 784	-2,8	+2,4	1 772	+3,9	+2,3	/
Männer	4 005	-19,8	-2,3	3 793	-6,9	-0,9	/
1	(8 848)	(-8,8)	(+3,5)	(8 016)	(+7,3)	(+7,5)	/
2	4 831	-18,7	+0,9	4 630	-3,4	+2,3	/
3	3 075	-11,6	-2,3	2 938	-1,1	-3,2	/
4	2 255	-8,6	-0,5	2 210	-1,5	-1,0	/
5	(1 792)	(-3,3)	(+2,3)	(1 776)	(+1,1)	(+1,8)	/
Frauen	3 335	-18,3	-1,4	3 185	-2,8	-1,7	/
1	6 004	-23,2	-9,8	5 526	-13,1	-9,7	/
2	4 067	-20,6	-1,5	3 912	-2,2	-0,7	/
3	2 974	-18,0	-1,8	2 832	-2,0	-3,0	/
4	2 228	-9,1	-0,5	(2 185)	(+2,1)	(-1,2)	/
5	1 771	-2,2	+2,5	1 763	+8,5	+2,7	/

Betriebe mit 500 – 999 Arbeitnehmerinnen und Arbeitnehmern

Insgesamt	4 761	-16,2	-6,9	4 306	-3,6	-4,5	/
1	(8 424)	/	(+1,6)	7 479	-8,5	-2,1	/
2	(5 276)	(-10,8)	/	4 625	-6,1	-11,1	/
3	3 513	-13,9	-2,5	3 297	-1,4	+0,2	/
4	2 680	-19,3	-6,6	2 617	-4,9	-5,7	/
5	(2 019)	(-12,9)	(+6,9)	(2 012)	(+1,8)	(+7,2)	/
Männer	(5 439)	(-14,8)	(-5,8)	4 812	-4,0	-4,0	/
1	(9 125)	/	(+1,6)	8 034	-8,5	-2,1	/
2	(5 819)	(-7,8)	(-19,3)	4 976	-7,1	-12,3	/
3	(3 795)	(-10,6)	(-0,5)	(3 473)	(-1,3)	(-0)	/
4	(2 766)	(-14,1)	(-5,7)	(2 693)	(-1,1)	(-4,3)	/
5	(2 055)	/	/	(2 049)	(+4,6)	/	/
Frauen	3 873	-18,0	-7,5	3 643	-2,2	-3,9	/
1	6 764	/	-1,0	6 164	-8,3	-4,3	/
2	4 409	-16,3	/	4 064	-3,5	-6,9	/
3	3 267	-16,3	-3,1	3 143	-0,4	+1,8	/
4	2 574	-24,8	-8,1	2 525	-9,2	-7,6	/
5	(1 967)	(-18,1)	(+1,0)	1 959	-2,1	+1,2	/

Betriebe mit 1 000 und mehr Arbeitnehmerinnen und Arbeitnehmern

Insgesamt	4 740	-17,5	-1,6	4 451	-7,1	-1,7	(290)
1	7 786	-9,0	+0,5	7 114	-7,0	-0,6	(671)
2	4 946	-20,9	-3,1	4 616	-10,9	-2,9	(330)
3	3 380	-24,6	-3,3	3 290	-6,5	-2,0	(90)
4	2 937	-11,7	+11,1	2 831	+7,5	+9,9	105
5	2 401	-5,8	+5,7	2 333	+2,6	+4,1	(68)
Männer	5 349	-17,2	-3,1	4 950	-9,4	-3,0	(399)
1	8 333	-8,8	+1,0	7 507	-7,9	-0,7	(826)
2	5 358	-20,2	-4,0	4 950	-11,7	-3,4	(408)
3	3 576	-25,1	-5,7	3 465	-8,1	-3,1	(111)
4	3 122	-11,6	+15,6	2 992	+6,6	+14,2	129
5	2 413	-5,6	+4,4	2 355	+2,0	+3,2	/
Frauen	3 966	-19,1	-0	3 816	-4,7	-0,2	(150)
1	6 495	-9,9	+0,1	6 189	-4,6	+0,5	(305)
2	4 363	-21,5	-0,8	4 143	-8,8	-1,6	(220)
3	3 225	-24,6	-1,8	3 152	-5,7	-1,6	(74)
4	2 651	/	+3,3	2 583	+6,4	+2,7	(68)
5	2 384	-6,1	+7,5	2 302	+3,4	+5,2	(82)

\*) Klassifikation der Wirtschaftszweige, Ausgabe 2008 (WZ 2008) – 1) ohne öffentliche Verwaltung, Verteidigung; Sozialversicherung und Erziehung und Unterricht



**7. Nominallohnindex\*) der Bruttonomatsverdienste\*\*) der Arbeitnehmerinnen und Arbeitnehmer  
im Produzierenden Gewerbe und im Dienstleistungsbereich 2007 – 2015  
nach statistischen Leistungsgruppen  
7.1 Index (Jahr 2010 = 100)**

Zeitraum	Vollzeit- beschäftigte	Teilzeit- beschäftigte	Geringfügig Beschäftigte	Voll- und Teilzeitbeschäftigte nach statistischen Leistungsgruppen						
				1	2	3	4	5	2 – 5	
2007	I. Quartal	89,8	86,3	97,0	88,8	89,1	89,3	91,0	90,3	89,6
	II. Quartal	95,6	90,2	97,3	97,3	93,1	94,7	96,8	93,6	94,4
	III. Quartal	90,2	88,8	97,0	87,9	89,2	91,2	92,3	91,4	90,7
	IV. Quartal	103,7	104,4	99,1	99,3	104,2	105,9	105,1	101,6	105,0
	Jahr	94,8	92,2	97,7	93,2	93,8	95,3	96,3	94,2	94,9
2008	I. Quartal	91,5	88,7	96,7	91,7	90,6	91,0	91,9	92,1	91,1
	II. Quartal	98,7	93,6	97,7	102,7	96,2	97,3	97,9	96,0	96,9
	III. Quartal	92,2	91,2	98,6	89,3	91,6	93,1	93,9	94,2	92,8
	IV. Quartal	106,2	108,2	100,3	102,6	107,0	108,4	106,6	104,8	107,4
	Jahr	97,0	95,3	98,1	96,3	96,3	97,4	97,5	96,7	97,0
2009	I. Quartal	92,7	92,5	96,0	93,4	93,0	92,5	91,5	91,8	92,5
	II. Quartal	97,7	96,3	98,6	101,3	97,8	96,1	95,9	94,1	96,6
	III. Quartal	92,8	93,8	98,0	92,5	92,8	93,1	93,3	93,5	93,0
	IV. Quartal	106,5	110,9	101,2	103,0	108,1	108,8	106,7	104,8	108,1
	Jahr	97,4	98,2	98,4	97,4	97,9	97,5	96,8	96,2	97,5
2010	I. Quartal	93,9	93,9	98,2	95,1	94,4	93,0	93,2	93,5	93,5
	II. Quartal	101,1	98,3	99,1	104,4	100,1	99,5	100,3	99,5	99,8
	III. Quartal	95,1	95,5	99,4	94,2	94,8	95,5	96,3	97,6	95,4
	IV. Quartal	109,9	112,3	103,4	106,3	110,8	112,0	110,2	109,4	111,2
	Jahr	100	100	100	100	100	100	100	100	100
2011	I. Quartal	97,8	96,5	100,3	100,4	97,0	96,9	96,4	97,0	96,9
	II. Quartal	104,8	100,8	101,9	109,4	103,5	102,8	102,7	102,1	103,0
	III. Quartal	97,8	97,3	102,6	97,2	96,9	98,1	99,0	99,5	97,9
	IV. Quartal	112,6	115,1	105,7	108,2	113,3	115,4	112,8	111,5	114,1
	Jahr	103,2	102,4	102,7	103,7	102,7	103,3	102,7	102,4	103,0
2012	I. Quartal	99,8	97,7	102,5	103,1	99,6	97,8	98,9	97,6	98,6
	II. Quartal	106,4	102,3	103,4	110,8	105,0	104,1	106,1	103,0	104,6
	III. Quartal	100,3	100,1	103,7	100,2	100,3	99,9	101,5	100,7	100,3
	IV. Quartal	114,8	118,6	106,9	110,7	116,2	117,2	116,3	113,1	116,5
	Jahr	105,3	104,5	104,2	106,0	105,2	104,7	105,6	103,5	105,0
2013	I. Quartal	99,7	100,0	104,3	103,4	99,3	98,0	99,6	99,6	98,8
	II. Quartal	107,5	104,9	107,0	114,1	105,6	104,7	106,8	105,3	105,4
	III. Quartal	100,9	101,5	109,3	102,6	99,9	100,5	102,0	103,8	100,6
	IV. Quartal	114,8	120,1	113,0	112,7	115,2	117,0	116,2	115,6	116,2
	Jahr	105,7	106,5	108,5	108,1	105,0	105,1	106,2	106,1	105,2
2014	I. Quartal	101,6	102,4	109,3	104,4	102,8	99,7	100,1	101,0	101,0
	II. Quartal	109,2	107,0	110,6	116,3	108,4	105,6	107,6	106,6	106,9
	III. Quartal	102,8	104,1	111,9	104,3	103,4	101,7	103,0	104,3	102,6
	IV. Quartal	119,0	124,6	115,2	119,2	121,2	119,3	118,6	117,3	119,9
	Jahr	108,1	109,3	111,9	110,9	108,9	106,6	107,3	107,1	107,5
2015	I. Quartal	104,2	104,6	111,2	108,7	104,2	102,1	102,5	105,1	103,1
	II. Quartal	...	...	...	...	...	...	...	...	...
	III. Quartal	...	...	...	...	...	...	...	...	...
	IV. Quartal	...	...	...	...	...	...	...	...	...
	Jahr	...	...	...	...	...	...	...	...	...

\*) Laspeyres-Kettenindex – \*\*) Bruttonomatsverdienst insgesamt, d. h. laufende Bezüge und Sonderzahlungen

**Noch: 7. Nominallohnindex\*) der Bruttonomatsverdienste\*\*) der Arbeitnehmerinnen und Arbeitnehmer  
im Produzierenden Gewerbe und im Dienstleistungsbereich 2007 – 2015  
nach statistischen Leistungsgruppen  
7.2 Veränderung zum Vorjahreszeitraum in %**

Zeitraum	Vollzeit- beschäftigte	Teilzeit- beschäftigte	Geringfügig Beschäftigte	Voll- und Teilzeitbeschäftigte nach statistischen Leistungsgruppen						
				1	2	3	4	5	2 – 5	
2007										
I. Quartal	x	x	x	x	x	x	x	x	x	x
II. Quartal	x	x	x	x	x	x	x	x	x	x
III. Quartal	x	x	x	x	x	x	x	x	x	x
IV. Quartal	x	x	x	x	x	x	x	x	x	x
Jahr	x	x	x	x	x	x	x	x	x	x
2008										
I. Quartal	+1,9	+2,8	-0,3	+3,3	+1,7	+1,9	+1,0	+2,0	+1,7	+1,7
II. Quartal	+3,2	+3,8	+0,4	+5,5	+3,3	+2,7	+1,1	+2,6	+2,6	+2,6
III. Quartal	+2,2	+2,7	+1,6	+1,6	+2,7	+2,1	+1,7	+3,1	+2,3	+2,3
IV. Quartal	+2,4	+3,6	+1,2	+3,3	+2,7	+2,4	+1,4	+3,1	+2,3	+2,3
Jahr	+2,3	+3,4	+0,4	+3,3	+2,7	+2,2	+1,2	+2,7	+2,2	+2,2
2009										
I. Quartal	+1,3	+4,3	-0,7	+1,9	+2,6	+1,6	-0,4	-0,3	+1,5	+1,5
II. Quartal	-1,0	+2,9	+0,9	-1,4	+1,7	-1,2	-2,0	-2,0	-0,3	-0,3
III. Quartal	+0,7	+2,9	-0,6	+3,6	+1,3	-	-0,6	-0,7	+0,2	+0,2
IV. Quartal	+0,3	+2,5	+0,9	+0,4	+1,0	+0,4	+0,1	-	+0,7	+0,7
Jahr	+0,4	+3,0	+0,3	+1,1	+1,7	+0,1	-0,7	-0,5	+0,5	+0,5
2010										
I. Quartal	+1,3	+1,5	+2,3	+1,8	+1,5	+0,5	+1,9	+1,9	+1,1	+1,1
II. Quartal	+3,5	+2,1	+0,5	+3,1	+2,4	+3,5	+4,6	+5,7	+3,3	+3,3
III. Quartal	+2,5	+1,8	+1,4	+1,8	+2,2	+2,6	+3,2	+4,4	+2,6	+2,6
IV. Quartal	+3,2	+1,3	+2,2	+3,2	+2,5	+2,9	+3,3	+4,4	+2,9	+2,9
Jahr	+2,7	+1,8	+1,6	+2,7	+2,1	+2,6	+3,3	+4,0	+2,6	+2,6
2011										
I. Quartal	+4,2	+2,8	+2,1	+5,6	+2,8	+4,2	+3,4	+3,7	+3,6	+3,6
II. Quartal	+3,7	+2,5	+2,8	+4,8	+3,4	+3,3	+2,4	+2,6	+3,2	+3,2
III. Quartal	+2,8	+1,9	+3,2	+3,2	+2,2	+2,7	+2,8	+1,9	+2,6	+2,6
IV. Quartal	+2,5	+2,5	+2,2	+1,8	+2,3	+3,0	+2,4	+1,9	+2,6	+2,6
Jahr	+3,2	+2,4	+2,7	+3,7	+2,7	+3,3	+2,7	+2,4	+3,0	+3,0
2012										
I. Quartal	+2,0	+1,2	+2,2	+2,7	+2,7	+0,9	+2,6	+0,6	+1,8	+1,8
II. Quartal	+1,5	+1,5	+1,5	+1,3	+1,4	+1,3	+3,3	+0,9	+1,6	+1,6
III. Quartal	+2,6	+2,9	+1,1	+3,1	+3,5	+1,8	+2,5	+1,2	+2,5	+2,5
IV. Quartal	+2,0	+3,0	+1,1	+2,3	+2,6	+1,6	+3,1	+1,4	+2,1	+2,1
Jahr	+2,0	+2,1	+1,5	+2,2	+2,4	+1,4	+2,8	+1,1	+1,9	+1,9
2013										
I. Quartal	-0,1	+2,4	+1,8	+0,3	-0,3	+0,2	+0,7	+2,0	+0,2	+0,2
II. Quartal	+1,0	+2,5	+3,5	+3,0	+0,6	+0,6	+0,7	+2,2	+0,8	+0,8
III. Quartal	+0,6	+1,4	+5,4	+2,4	-0,4	+0,6	+0,5	+3,1	+0,3	+0,3
IV. Quartal	-	+1,3	+5,7	+1,8	-0,9	-0,2	-0,1	+2,2	-0,3	-0,3
Jahr	+0,4	+1,9	+4,1	+2,0	-0,2	+0,4	+0,6	+2,5	+0,2	+0,2
2014										
I. Quartal	+1,9	+2,4	+4,8	+1,0	+3,5	+1,7	+0,5	+1,4	+2,2	+2,2
II. Quartal	+1,6	+2,0	+3,4	+1,9	+2,7	+0,9	+0,7	+1,2	+1,4	+1,4
III. Quartal	+1,9	+2,6	+2,4	+1,7	+3,5	+1,2	+1,0	+0,5	+2,0	+2,0
IV. Quartal	+3,7	+3,7	+1,9	+5,8	+5,2	+2,0	+2,1	+1,5	+3,2	+3,2
Jahr	+2,3	+2,6	+3,1	+2,6	+3,7	+1,4	+1,0	+0,9	+2,2	+2,2
2015										
I. Quartal	+2,6	+2,1	+1,7	+4,1	+1,4	+2,4	+2,4	+4,1	+2,1	+2,1
II. Quartal	...	...	...	...	...	...	...	...	...	...
III. Quartal	...	...	...	...	...	...	...	...	...	...
IV. Quartal	...	...	...	...	...	...	...	...	...	...
Jahr	...	...	...	...	...	...	...	...	...	...

\*) Laspeyres-Kettenindex – \*\*) Bruttonomatsverdienst insgesamt, d. h. laufende Bezüge und Sonderzahlungen

**8. Nominallohnindex\*) der Bruttomonatsverdienste\*\*) der vollzeitbeschäftigten Arbeitnehmerinnen  
und Arbeitnehmer im Produzierenden Gewerbe und im Dienstleistungsbereich 2007 – 2015  
nach Geschlecht und statistischen Leistungsgruppen**

**8.1 Index (Jahr 2010 = 100)**

Zeitraum	Vollzeitbeschäftigte			Vollzeitbeschäftigte nach statistischen Leistungsgruppen						
	insgesamt	Männer	Frauen	1	2	3	4	5	2 – 5	
2007	I. Quartal	89,8	90,3	88,2	89,0	89,4	89,9	91,5	91,4	90,0
	II. Quartal	95,6	96,3	93,1	97,7	93,5	95,3	97,4	94,9	95,0
	III. Quartal	90,2	90,5	89,2	87,8	89,3	91,6	92,6	91,7	90,9
	IV. Quartal	103,7	103,4	104,8	99,2	104,1	105,9	105,3	102,0	105,0
	Jahr	94,8	95,1	93,8	93,3	94,0	95,7	96,7	95,0	95,2
2008	I. Quartal	91,5	92,1	89,7	91,9	90,8	91,5	92,2	93,1	91,4
	II. Quartal	98,7	99,6	95,8	103,1	96,7	97,8	98,1	97,0	97,4
	III. Quartal	92,2	92,5	91,1	89,2	91,7	93,5	94,0	94,9	93,0
	IV. Quartal	106,2	105,8	107,6	102,3	106,8	108,2	106,5	104,7	107,3
	Jahr	97,0	97,4	96,0	96,3	96,4	97,7	97,7	97,3	97,2
2009	I. Quartal	92,7	92,8	92,5	93,4	93,1	92,5	91,2	91,2	92,5
	II. Quartal	97,7	97,9	97,3	101,5	98,0	96,1	95,6	93,5	96,6
	III. Quartal	92,8	92,8	92,7	92,4	92,6	93,1	93,1	92,7	92,9
	IV. Quartal	106,5	105,6	109,5	102,7	107,7	108,3	106,1	103,6	107,6
	Jahr	97,4	97,2	97,8	97,4	97,8	97,4	96,5	95,5	97,4
2010	I. Quartal	93,9	93,8	94,0	95,1	94,3	93,0	93,1	93,2	93,5
	II. Quartal	101,1	101,6	99,6	104,7	100,4	99,8	100,4	100,2	100,1
	III. Quartal	95,1	95,2	94,9	94,1	94,7	95,6	96,3	97,4	95,4
	IV. Quartal	109,9	109,3	111,5	106,2	110,5	111,6	110,1	109,3	110,9
	Jahr	100	100	100	100	100	100	100	100	100
2011	I. Quartal	97,8	98,1	96,8	100,4	97,1	97,0	96,4	96,8	97,0
	II. Quartal	104,8	105,6	102,6	109,6	103,9	103,2	103,1	102,9	103,5
	III. Quartal	97,8	98,0	96,9	97,1	96,9	98,3	99,3	99,7	98,0
	IV. Quartal	112,6	112,1	114,0	108,0	113,1	115,0	112,8	111,5	113,9
	Jahr	103,2	103,4	102,5	103,7	102,7	103,4	102,9	102,6	103,1
2012	I. Quartal	99,8	100,1	98,8r	103,1	99,7	98,0	99,0	98,4	98,8
	II. Quartal	106,4	107,1	104,2	111,0	105,3	104,5	106,4	104,7	105,1
	III. Quartal	100,3	100,4	100,1	100,0	100,2	100,1	101,4	101,5	100,4
	IV. Quartal	114,8	113,9	117,6	110,5	115,8	116,7	115,9	113,2	116,1
	Jahr	105,3	105,3	105,1	106,1	105,3	104,8	105,6	104,2	105,0
2013	I. Quartal	99,7	99,6	99,9	103,4	99,1	97,8	99,5	100,4	98,6
	II. Quartal	107,5	108,0	106,3	114,5	105,6	104,9	107,0	106,9	105,5
	III. Quartal	100,9	101,0	100,8	102,5	99,6	100,5	102,0	104,8	100,5
	IV. Quartal	114,8	113,8	117,8	112,5	114,5	116,2	115,7	116,2	115,5
	Jahr	105,7	105,6	106,2	108,1	104,7	104,8	106,1	107,0	105,0
2014	I. Quartal	101,6	101,4	102,2	104,3	102,4	99,5	100,1	101,8	100,8
	II. Quartal	109,2	109,5	108,3	116,7	108,2	105,6	108,0	108,4	107,0
	III. Quartal	102,8	102,5	103,5	104,2	103,0	101,5	103,1	104,6	102,4
	IV. Quartal	119,0	117,7	122,9	118,9	120,2	118,4	118,4	117,7	119,1
	Jahr	108,1	107,8	109,2	110,9	108,4	106,2	107,4	107,9	107,3
2015	I. Quartal	104,2	104,3	104,1	108,7	103,8	102,0	102,9	105,2	102,9
	II. Quartal	...	...	...	...	...	...	...	...	...
	III. Quartal	...	...	...	...	...	...	...	...	...
	IV. Quartal	...	...	...	...	...	...	...	...	...
	Jahr	...	...	...	...	...	...	...	...	...

\*) Laspeyres-Kettenindex – \*\*) Bruttomonatsverdienst insgesamt, d. h. laufende Bezüge und Sonderzahlungen

**Noch: 8. Nominallohnindex\*) der Bruttomonatsverdienste\*\*) der vollzeitbeschäftigten Arbeitnehmerinnen  
und Arbeitnehmer im Produzierenden Gewerbe und im Dienstleistungsbereich 2007 – 2015  
nach Geschlecht und statistischen Leistungsgruppen  
8.2 Veränderung zum Vorjahreszeitraum in %**

Zeitraum	Vollzeitbeschäftigte			Vollzeitbeschäftigte nach statistischen Leistungsgruppen					
	insgesamt	Männer	Frauen	1	2	3	4	5	2 – 5
2007									
I. Quartal	x	x	x	x	x	x	x	x	x
II. Quartal	x	x	x	x	x	x	x	x	x
III. Quartal	x	x	x	x	x	x	x	x	x
IV. Quartal	x	x	x	x	x	x	x	x	x
Jahr	x	x	x	x	x	x	x	x	x
2008									
I. Quartal	+1,9	+2,0	+1,7	+3,3	+1,6	+1,8	+0,8	+1,9	+1,6
II. Quartal	+3,2	+3,4	+2,9	+5,5	+3,4	+2,6	+0,7	+2,2	+2,5
III. Quartal	+2,2	+2,2	+2,1	+1,6	+2,7	+2,1	+1,5	+3,5	+2,3
IV. Quartal	+2,4	+2,3	+2,7	+3,1	+2,6	+2,2	+1,1	+2,6	+2,2
Jahr	+2,3	+2,4	+2,3	+3,2	+2,6	+2,1	+1,0	+2,4	+2,1
2009									
I. Quartal	+1,3	+0,8	+3,1	+1,6	+2,5	+1,1	-1,1	-2,0	+1,2
II. Quartal	-1,0	-1,7	+1,6	-1,6	+1,3	-1,7	-2,5	-3,6	-0,8
III. Quartal	+0,7	+0,3	+1,8	+3,6	+1,0	-0,4	-1,0	-2,3	-0,1
IV. Quartal	+0,3	-0,2	+1,8	+0,4	+0,8	+0,1	-0,4	-1,1	+0,3
Jahr	+0,4	-0,2	+1,9	+1,1	+1,5	-0,3	-1,2	-1,8	+0,2
2010									
I. Quartal	+1,3	+1,1	+1,6	+1,8	+1,3	+0,5	+2,1	+2,2	+1,1
II. Quartal	+3,5	+3,8	+2,4	+3,2	+2,4	+3,9	+5,0	+7,2	+3,6
III. Quartal	+2,5	+2,6	+2,4	+1,8	+2,3	+2,7	+3,4	+5,1	+2,7
IV. Quartal	+3,2	+3,5	+1,8	+3,4	+2,6	+3,0	+3,8	+5,5	+3,1
Jahr	+2,7	+2,9	+2,2	+2,7	+2,2	+2,7	+3,6	+4,7	+2,7
2011									
I. Quartal	+4,2	+4,6	+3,0	+5,6	+3,0	+4,3	+3,5	+3,9	+3,7
II. Quartal	+3,7	+3,9	+3,0	+4,7	+3,5	+3,4	+2,7	+2,7	+3,4
III. Quartal	+2,8	+2,9	+2,1	+3,2	+2,3	+2,8	+3,1	+2,4	+2,7
IV. Quartal	+2,5	+2,6	+2,2	+1,7	+2,4	+3,0	+2,5	+2,0	+2,7
Jahr	+3,2	+3,4	+2,5	+3,7	+2,7	+3,4	+2,9	+2,6	+3,1
2012									
I. Quartal	+2,0	+2,0	+2,1	+2,7	+2,7	+1,0	+2,7	+1,7	+1,9
II. Quartal	+1,5	+1,4	+1,6	+1,3	+1,3	+1,3	+3,2	+1,7	+1,5
III. Quartal	+2,6	+2,4	+3,3	+3,0	+3,4	+1,8	+2,1	+1,8	+2,4
IV. Quartal	+2,0	+1,6	+3,2	+2,3	+2,4	+1,5	+2,7	+1,5	+1,9
Jahr	+2,0	+1,8	+2,5	+2,3	+2,5	+1,4	+2,6	+1,6	+1,8
2013									
I. Quartal	-0,1	-0,5	+1,1	+0,3	-0,6	-0,2	+0,5	+2,0	-0,2
II. Quartal	+1,0	+0,8	+2,0	+3,2	+0,3	+0,4	+0,6	+2,1	+0,4
III. Quartal	+0,6	+0,6	+0,7	+2,5	-0,6	+0,4	+0,6	+3,3	+0,1
IV. Quartal	-	-0,1	+0,2	+1,8	-1,1	-0,4	-0,2	+2,7	-0,5
Jahr	+0,4	+0,3	+1,0	+1,9	-0,6	-	+0,5	+2,7	-
2014									
I. Quartal	+1,9	+1,8	+2,3	+0,9	+3,3	+1,7	+0,6	+1,4	+2,2
II. Quartal	+1,6	+1,4	+1,9	+1,9	+2,5	+0,7	+0,9	+1,4	+1,4
III. Quartal	+1,9	+1,5	+2,7	+1,7	+3,4	+1,0	+1,1	-0,2	+1,9
IV. Quartal	+3,7	+3,4	+4,3	+5,7	+5,0	+1,9	+2,3	+1,3	+3,1
Jahr	+2,3	+2,1	+2,8	+2,6	+3,5	+1,3	+1,2	+0,8	+2,2
2015									
I. Quartal	+2,6	+2,9	+1,9	+4,2	+1,4	+2,5	+2,8	+3,3	+2,1
II. Quartal	...	...	...	...	...	...	...	...	...
III. Quartal	...	...	...	...	...	...	...	...	...
IV. Quartal	...	...	...	...	...	...	...	...	...
Jahr	...	...	...	...	...	...	...	...	...

\*) Laspeyres-Kettenindex – \*\*) Bruttomonatsverdienst insgesamt, d. h. laufende Bezüge und Sonderzahlungen

**9. Nominallohnindex\*) der Bruttomonatsverdienste\*\*) der vollzeitbeschäftigten Arbeitnehmerinnen  
und Arbeitnehmer im Produzierenden Gewerbe und im Dienstleistungsbereich 2007 – 2015  
nach Wirtschaftsabschnitten  
9.1 Index (Jahr 2010 = 100)**

Zeitraum	B – S Produzierendes Gewerbe und Dienstleistungs- bereich	B – F Produzierendes Gewerbe	B Bergbau und Gewinnung von Steinen und Erden	C Verar- beitendes Gewerbe	D Energie- versorgung	E Wasser- versorgung; Abwasser- und Abfall- entsorgung und Beseiti- gung von Umwelt- verschmut- zungen	F Bau- gewerbe	G – S Dienst- leistungs- bereich	G Handel; Instand- haltung und Reparatur von Kraft- fahrzeugen	H Verkehr und Lagerei
2007 I. Quartal	89,8	90,7	90,9	90,3	98,1	89,0	90,0	89,2	90,9	89,7
2007 II. Quartal	95,6	98,5	93,9	99,3	98,9	89,8	95,3	93,7	97,2	96,5
2007 III. Quartal	90,2	91,7	86,0	91,8	89,1	88,2	94,8	89,2	90,4	93,2
2007 IV. Quartal	103,7	104,5	104,7	104,7	106,9	106,0	101,2	103,2	101,1	105,1
2007 Jahr	94,8	96,4	93,8	96,6	98,1	93,2	95,3	93,8	94,9	96,2
2008 I. Quartal	91,5	92,8	95,4	92,8	91,1	90,3	93,0	90,7	92,3	91,6
2008 II. Quartal	98,7	100,7	97,6	101,5	100,4	93,9	96,9	97,4	99,1	99,5
2008 III. Quartal	92,2	93,5	89,3	93,5	87,6	90,9	97,4	91,3	92,1	95,0
2008 IV. Quartal	106,2	106,6	110,2	106,2	113,1	108,8	104,9	105,9	103,4	107,7
2008 Jahr	97,0	98,4	98,0	98,5	98,0	96,1	97,9	96,2	96,6	98,5
2009 I. Quartal	92,7	91,1	97,5	90,3	96,3	94,2	91,4	93,8	94,2	94,0
2009 II. Quartal	97,7	96,2	97,3	95,5	98,4	95,3	99,5	98,7	100,4	99,7
2009 III. Quartal	92,8	91,8	89,4	91,3	84,6	92,6	99,7	93,4	92,8	94,9
2009 IV. Quartal	106,5	104,9	109,5	103,6	112,1	112,3	107,9	107,5	105,2	108,7
2009 Jahr	97,4	96,0	98,6	95,1	98,8	98,8	99,5	98,3	98,0	99,3
2010 I. Quartal	93,9	92,0	98,8	92,1	89,7	92,4	90,6	95,0	95,3	93,5
2010 II. Quartal	101,1	102,0	100,3	102,1	106,7	96,8	100,7	100,6	102,3	101,1
2010 III. Quartal	95,1	95,5	91,1	95,3	89,8	94,5	101,5	94,9	94,8	96,1
2010 IV. Quartal	109,9	110,5	109,9	110,6	113,9	116,2	107,2	109,5	107,6	109,3
2010 Jahr	100	100	100	100	100	100	100	100	100	100
2011 I. Quartal	97,8	97,7	104,9	97,7	96,9	100,7	95,6	97,8	97,2	96,0
2011 II. Quartal	104,8	106,9	105,1	107,5	110,1	100,1	103,1	103,6	105,3	102,6
2011 III. Quartal	97,8	99,0	95,0	99,0	92,3	97,0	104,4	97,0	96,8	96,5
2011 IV. Quartal	112,6	114,1	114,0	114,1	118,8	118,1	110,5	111,6	110,1	110,2
2011 Jahr	103,2	104,5	104,7	104,6	104,4	104,1	103,3	102,4	102,3	101,3
2012 I. Quartal	99,8	101,6	102,5	101,4	112,9	98,0	97,6r	98,6	100,7	95,7r
2012 II. Quartal	106,4	110,1	106,8	110,9	111,3	102,3	106,2	104,2	109,4	104,1
2012 III. Quartal	100,3	101,3	96,3	101,1	98,4	99,1	106,5	99,7	100,1	98,5
2012 IV. Quartal	114,8	116,6	116,0	116,3	124,6	122,7	112,7	113,8	111,8	113,2
2012 Jahr	105,3	107,4	105,3	107,4	111,4	105,6	105,5	104,0	105,4	103,0
2013 I. Quartal	99,7	100,4	108,4	100,9	107,5	98,3	92,6	99,3	97,8	97,2
2013 II. Quartal	107,5	111,2	110,8	112,7	110,3	100,6	103,7	105,3	106,6	106,1
2013 III. Quartal	100,9	103,3	98,2	103,4	99,1	99,5	105,8	99,5	98,0	100,0
2013 IV. Quartal	114,8	117,5	118,0	118,2	123,8	118,4	109,8	113,1	109,9	114,8
2013 Jahr	105,7	108,2	108,7	108,9	110,0	104,2	102,9	104,3	103,0	104,6
2014 I. Quartal	101,6	102,3	105,7	103,7	103,4	97,7	92,5	101,1	98,6	101,4
2014 II. Quartal	109,2	111,5	111,1	113,9	106,5	103,8	98,1	107,8	106,3	109,0
2014 III. Quartal	102,8	104,4	97,7	105,0	103,6	102,2	101,7	101,8	97,2	102,0
2014 IV. Quartal	119,0	119,3	122,0	120,3	127,0	122,2	107,4	118,7	110,9	117,0
2014 Jahr	108,1	109,4	109,0	110,8	110,0	106,5	99,6	107,3	103,2	107,4
2015 I. Quartal	104,2	106,0	111,1	106,9	113,1	102,4	96,8	103,2	98,1	99,0
2015 II. Quartal	...	...	...	...	...	...	...	...	...	...
2015 III. Quartal	...	...	...	...	...	...	...	...	...	...
2015 IV. Quartal	...	...	...	...	...	...	...	...	...	...
2015 Jahr	...	...	...	...	...	...	...	...	...	...

\*) Laspeyres-Kettenindex – \*\*) Bruttomonatsverdienst insgesamt, d. h. laufende Bezüge und Sonderzahlungen

Noch: 9. Nominallohnindex\*) der Bruttonomatsverdienste\*\*) der vollzeitbeschäftigten Arbeitnehmerinnen und Arbeitnehmer im Produzierenden Gewerbe und im Dienstleistungsbereich 2007 – 2015  
nach Wirtschaftsabschnitten

Noch: 9.1 Index (Jahr 2010 = 100)

Zeitraum	I Gast- gewerbe	J Infor- mation und Kommuni- kation	K Erbringung von Finanz- und Versiche- rungs- dienst- leistungen	L Grund- stücks- und Wohnungs- wesen	M Erbringung von frei- beruf- lichen, wissen- schaft- lichen und techn- ischen Dienst- leistungen	N Erbringung von sonstigen wirtschaft- lichen Dienst- leistungen	O Öffent- liche Verwaltung, Vertei- digung; Sozial- versiche- rung	P Erziehung und Unterricht	Q Gesund- heits- und Sozial- wesen	R Kunst, Unter- haltung und Erholung	S Erbringung von sonstigen Dienst- leistungen
2007											
I. Quartal	93,7	91,8	83,0	87,2	90,4	92,4	88,4	90,3	87,8	83,9	87,8
II. Quartal	96,9	95,6	96,7	93,0	98,1	97,1	88,6	89,9	88,5	87,1	92,0
III. Quartal	95,4	87,7	81,6	85,7	88,2	93,0	89,3	90,8	90,0	84,8	90,9
IV. Quartal	102,8	98,0	100,3	100,5	102,7	102,2	105,9	104,9	107,3	91,4	107,9
Jahr	97,3	93,0	89,9	91,2	94,9	96,2	93,1	94,0	93,3	86,9	94,6
2008											
I. Quartal	95,9	91,7	86,7	91,3	93,4	95,2	88,4	90,2	90,0	85,3	89,0
II. Quartal	97,5	99,4	109,7	111,3	102,7	96,9	91,5	91,2	91,8	92,6	91,5
III. Quartal	96,1	86,9	86,5	89,3	87,8	94,1	92,8	92,3	92,5	98,8	91,1
IV. Quartal	103,1	96,9	105,1	103,8	105,4	102,2	109,2	107,7	111,3	103,1	109,6
Jahr	98,2	93,4	95,9	98,6	97,2	97,1	95,5	95,4	96,4	94,6	95,5
2009											
I. Quartal	94,3	94,6	92,7	90,0	93,5	93,9	94,0	92,9	94,2	91,0	92,8
II. Quartal	98,9	100,3	104,3	101,7	103,2	97,6	95,1	96,5	93,9	96,2	97,5
III. Quartal	96,0	92,1	87,9	90,6	90,7	94,0	96,2	95,5	94,5	98,0	92,6
IV. Quartal	104,5	101,1	105,3	107,7	104,3	102,9	111,4	111,3	112,7	100,2	112,2
Jahr	98,3	97,0	97,4	97,4	98,0	97,0	99,2	99,0	98,7	96,4	98,8
2010											
I. Quartal	97,4	99,0	93,3	94,2	93,5	96,5	95,1	95,9	94,3	94,0	93,3
II. Quartal	99,4	103,3	109,7	106,5	105,4	100,3	96,3	96,7	95,3	95,7	99,1
III. Quartal	97,0	93,8	89,7	93,3	91,9	96,8	96,5	96,7	96,4	102,8	94,4
IV. Quartal	106,1	103,8	107,4	106,1	109,2	106,4	112,1	110,7	114,0	107,5	113,2
Jahr	100	100	100	100	100	100	100	100	100	100	100
2011											
I. Quartal	99,6	103,1	95,6	91,8	99,4	99,8	97,7	96,2	98,1	97,5	94,6
II. Quartal	101,2	106,2	112,2	109,9	109,7	106,2	98,7	99,7	98,5	102,7	100,4
III. Quartal	101,5	97,9	91,6	96,4	94,8	102,2	97,8	97,5	98,9	97,3	96,0
IV. Quartal	111,2	107,5	109,1	109,8	109,2	110,8	114,9	112,5	115,7	106,8	114,9
Jahr	103,3	103,4	102,0	101,8	103,3	104,7	102,3	101,4	102,7	101,2	101,5
2012											
I. Quartal	105,9r	92,9	101,2	96,5	95,1	106,3	98,7	99,1	98,6	86,0	99,3
II. Quartal	109,5	98,6	113,1	107,4	103,7	110,4	99,3	99,2	101,2	88,6	110,5
III. Quartal	106,1	92,2	100,0	99,2	94,8	104,9	102,8	99,8	101,6	84,8	103,5
IV. Quartal	117,2	100,6	115,1	113,9	107,9	113,3	118,7	114,6	120,5	97,9	122,7
Jahr	109,1	95,8	107,2	104,3	100,4	108,7	104,9	103,2	105,3	89,5	108,8
2013											
I. Quartal	101,9	90,3	108,6	95,2	97,0	102,6	100,7	99,3	103,8	82,1	98,6
II. Quartal	104,5	98,6	123,4	112,4	100,5	109,1	101,3	101,2	106,2	85,8	107,5
III. Quartal	102,1	90,5	104,1	101,0	92,0	106,7	101,9	100,7	105,6	86,4	102,2
IV. Quartal	112,7	97,9	119,7	112,5	104,5	112,3	119,3	114,9	124,9	97,0	117,6
Jahr	105,3	94,0	113,9	105,4	98,5	107,8	105,8	104,0	110,1	87,9	106,5
2014											
I. Quartal	103,5	99,2	109,9	97,5	94,9	106,5	102,3	101,0	105,9	81,0	98,7
II. Quartal	107,2	101,8	134,2	113,1	107,3	112,9	102,9	101,3	107,8	88,1	107,5
III. Quartal	106,0	97,9	103,5	106,4	97,8	109,0	105,3	101,9	107,9	85,2	100,4
IV. Quartal	115,0	108,2	126,1	115,1	115,1	115,5	127,7	124,3	127,6	96,7	119,0
Jahr	107,9	101,2	118,2	108,0	103,9	111,0	109,6	107,1	112,2	87,9	106,4
2015											
I. Quartal	106,9	101,1	112,3	104,1	98,5	108,0	106,2	103,7	108,2	97,8	104,5
II. Quartal	...	...	...	...	...	...	...	...	...	...	...
III. Quartal	...	...	...	...	...	...	...	...	...	...	...
IV. Quartal	...	...	...	...	...	...	...	...	...	...	...
Jahr	...	...	...	...	...	...	...	...	...	...	...

\*) Laspeyres-Kettenindex – \*\*) Bruttonomatsverdienst insgesamt, d. h. laufende Bezüge und Sonderzahlungen

**Noch: 9. Nominallohnindex\*) der Bruttomonatsverdienste\*\*) der vollzeitbeschäftigten Arbeitnehmerinnen  
und Arbeitnehmer im Produzierenden Gewerbe und im Dienstleistungsbereich 2007 – 2015  
nach Wirtschaftsabschnitten**

**9.2 Veränderung zum Vorjahrezeitraum in %**

Zeitraum	B – S Produzierendes Gewerbe und Dienstleistungs- bereich	B – F Produzierendes Gewerbe	B Bergbau und Gewinnung von Steinen und Erden	C Verar- beitendes Gewerbe	D Energie- versorgung	E Wasser- versorgung; Abwasser- und Abfall- entsorgung und Beseiti- gung von Umwelt- verschmut- zungen	F Bau- gewerbe	G – S Dienst- leistungs- bereich	G Handel; Instand- haltung und Reparatur von Kraft- fahrzeugen	H Verkehr und Lagerei
2007										
I. Quartal	x	x	x	x	x	x	x	x	x	x
II. Quartal	x	x	x	x	x	x	x	x	x	x
III. Quartal	x	x	x	x	x	x	x	x	x	x
IV. Quartal	x	x	x	x	x	x	x	x	x	x
Jahr	x	x	x	x	x	x	x	x	x	x
2008										
I. Quartal	+1,9	+2,3	+5,0	+2,8	-7,1	+1,5	+3,3	+1,7	+1,5	+2,1
II. Quartal	+3,2	+2,2	+3,9	+2,2	+1,5	+4,6	+1,7	+3,9	+2,0	+3,1
III. Quartal	+2,2	+2,0	+3,8	+1,9	-1,7	+3,1	+2,7	+2,4	+1,9	+1,9
IV. Quartal	+2,4	+2,0	+5,3	+1,4	+5,8	+2,6	+3,7	+2,6	+2,3	+2,5
Jahr	+2,3	+2,1	+4,5	+2,0	-0,1	+3,1	+2,7	+2,6	+1,8	+2,4
2009										
I. Quartal	+1,3	-1,8	+2,2	-2,7	+5,7	+4,3	-1,7	+3,4	+2,1	+2,6
II. Quartal	-1,0	-4,5	-0,3	-5,9	-2,0	+1,5	+2,7	+1,3	+1,3	+0,2
III. Quartal	+0,7	-1,8	+0,1	-2,4	-3,4	+1,9	+2,4	+2,3	+0,8	-0,1
IV. Quartal	+0,3	-1,6	-0,6	-2,4	-0,9	+3,2	+2,9	+1,5	+1,7	+0,9
Jahr	+0,4	-2,4	+0,6	-3,5	+0,8	+2,8	+1,6	+2,2	+1,4	+0,8
2010										
I. Quartal	+1,3	+1,0	+1,3	+2,0	-6,9	-1,9	-0,9	+1,3	+1,2	-0,5
II. Quartal	+3,5	+6,0	+3,1	+6,9	+8,4	+1,6	+1,2	+1,9	+1,9	+1,4
III. Quartal	+2,5	+4,0	+1,9	+4,4	+6,1	+2,1	+1,8	+1,6	+2,2	+1,3
IV. Quartal	+3,2	+5,3	+0,4	+6,8	+1,6	+3,5	-0,6	+1,9	+2,3	+0,6
Jahr	+2,7	+4,2	+1,4	+5,2	+1,2	+1,2	+0,5	+1,7	+2,0	+0,7
2011										
I. Quartal	+4,2	+6,2	+6,2	+6,1	+8,0	+9,0	+5,5	+2,9	+2,0	+2,7
II. Quartal	+3,7	+4,8	+4,8	+5,3	+3,2	+3,4	+2,4	+3,0	+2,9	+1,5
III. Quartal	+2,8	+3,7	+4,3	+3,9	+2,8	+2,6	+2,9	+2,2	+2,1	+0,4
IV. Quartal	+2,5	+3,3	+3,7	+3,2	+4,3	+1,6	+3,1	+1,9	+2,3	+0,8
Jahr	+3,2	+4,5	+4,7	+4,6	+4,4	+4,1	+3,3	+2,4	+2,3	+1,3
2012										
I. Quartal	+2,0	/	/	/	/	/	/	/	/	/
II. Quartal	+1,5	/	/	/	/	/	/	/	/	/
III. Quartal	+2,6	/	/	/	/	/	/	/	/	/
IV. Quartal	+2,0	/	/	/	/	/	/	/	/	/
Jahr	+2,0	/	/	/	/	/	/	/	/	/
2013										
I. Quartal	-0,1	(-1,2)	(+5,8)	(-0,5)	(-4,8)	(+0,3)	(-5,1)	(+0,7)	(-2,9)	(+1,6)
II. Quartal	+1,0	(+1,0)	(+3,7)	(+1,6)	(-0,9)	(-1,7)	(-2,4)	(+1,1)	(-2,6)	(+1,9)
III. Quartal	+0,6	(+2,0)	(+2,0)	(+2,3)	(+0,7)	(+0,4)	(-0,7)	(-0,2)	(-2,1)	(+1,5)
IV. Quartal	-	(+0,8)	(+1,7)	(+1,6)	(-0,6)	(-3,5)	(-2,6)	(-0,6)	(-1,7)	(+1,4)
Jahr	+0,4	(+0,7)	(+3,2)	(+1,4)	(-1,3)	(-1,3)	(-2,5)	(+0,3)	(-2,3)	(+1,6)
2014										
I. Quartal	+1,9	+1,9	-2,5	+2,8	-3,8	-0,6	-0,1	+1,8	+0,8	+4,3
II. Quartal	+1,6	+0,3	+0,3	+1,1	-3,4	+3,2	-5,4	+2,4	-0,3	+2,7
III. Quartal	+1,9	+1,1	-0,5	+1,5	+4,5	+2,7	-3,9	+2,3	-0,8	+2,0
IV. Quartal	+3,7	+1,5	+3,4	+1,8	+2,6	+3,2	-2,2	+5,0	+0,9	+1,9
Jahr	+2,3	+1,1	+0,3	+1,7	-	+2,2	-3,2	+2,9	+0,2	+2,7
2015										
I. Quartal	+2,6	+3,6	+5,1	+3,1	+9,4	+4,8	+4,6	+2,1	-0,5	-2,4
II. Quartal	...	...	...	...	...	...	...	...	...	...
III. Quartal	...	...	...	...	...	...	...	...	...	...
IV. Quartal	...	...	...	...	...	...	...	...	...	...
Jahr	...	...	...	...	...	...	...	...	...	...

\*) Laspeyres-Kettenindex – \*\*) Bruttomonatsverdienst insgesamt, d. h. laufende Bezüge und Sonderzahlungen

Noch: 9. Nominallohnindex\*) der Bruttomonatsverdienste\*\*) der vollzeitbeschäftigten Arbeitnehmerinnen und Arbeitnehmer im Produzierenden Gewerbe und im Dienstleistungsbereich 2007 – 2015  
nach Wirtschaftsabschnitten

Noch: 9.2 Veränderung zum Vorjahrezeitraum in %

Zeitraum	I Gast- gewerbe	J Infor- mation und Kommuni- kation	K Erbringung von Finanz- und Versiche- rungs- dienst- leistungen	L Grund- stücks- und Wohnungs- wesen	M Erbringung von frei- beruf- lichen, wissen- schaft- lichen und tech- nischen Dienst- leistungen	N Erbringung von sonstigen wirtschaf- tlichen Dienst- leistungen	O Öffent- liche Verwaltung, Vertei- digung; Sozial- versiche- rung	P Erziehung und Unterricht	Q Gesund- heits- und Sozial- wesen	R Kunst, Unter- haltung und Erholung	S Erbringung von sonstigen Dienst- leistungen
2007											
I. Quartal	x	x	x	x	x	x	x	x	x	x	x
II. Quartal	x	x	x	x	x	x	x	x	x	x	x
III. Quartal	x	x	x	x	x	x	x	x	x	x	x
IV. Quartal	x	x	x	x	x	x	x	x	x	x	x
Jahr	x	x	x	x	x	x	x	x	x	x	x
2008											
I. Quartal	+2,3	-0,1	+4,5	+4,7	+3,3	+3,0	-	-0,1	+2,5	+1,7	+1,4
II. Quartal	+0,6	+4,0	+13,4	+19,7	+4,7	-0,2	+3,3	+1,4	+3,7	+6,3	-0,5
III. Quartal	+0,7	-0,9	+6,0	+4,2	-0,5	+1,2	+3,9	+1,7	+2,8	+16,5	+0,2
IV. Quartal	+0,3	-1,1	+4,8	+3,3	+2,6	-	+3,1	+2,7	+3,7	+12,8	+1,6
Jahr	+0,9	+0,4	+6,7	+8,1	+2,4	+0,9	+2,6	+1,5	+3,3	+8,9	+1,0
2009											
I. Quartal	-1,7	+3,2	+6,9	-1,4	+0,1	-1,4	+6,3	+3,0	+4,7	+6,7	+4,3
II. Quartal	+1,4	+0,9	-4,9	-8,6	+0,5	+0,7	+3,9	+5,8	+2,3	+3,9	+6,6
III. Quartal	-0,1	+6,0	+1,6	+1,5	+3,3	-0,1	+3,7	+3,5	+2,2	-0,8	+1,6
IV. Quartal	+1,4	+4,3	+0,2	+3,8	-1,0	+0,7	+2,0	+3,3	+1,3	-2,8	+2,4
Jahr	+0,1	+3,9	+1,6	-1,2	+0,8	-0,1	+3,9	+3,8	+2,4	+1,9	+3,5
2010											
I. Quartal	+3,3	+4,7	+0,6	+4,7	-	+2,8	+1,2	+3,2	+0,1	+3,3	+0,5
II. Quartal	+0,5	+3,0	+5,2	+4,7	+2,1	+2,8	+1,3	+0,2	+1,5	-0,5	+1,6
III. Quartal	+1,0	+1,8	+2,0	+3,0	+1,3	+3,0	+0,3	+1,3	+2,0	+4,9	+1,9
IV. Quartal	+1,5	+2,7	+2,0	-1,5	+4,7	+3,4	+0,6	-0,5	+1,2	+7,3	+0,9
Jahr	+1,7	+3,1	+2,7	+2,7	+2,0	+3,1	+0,8	+1,0	+1,3	+3,7	+1,2
2011											
I. Quartal	+2,3	+4,1	+2,5	-2,5	+6,3	+3,4	+2,7	+0,3	+4,0	+3,7	+1,4
II. Quartal	+1,8	+2,8	+2,3	+3,2	+4,1	+5,9	+2,5	+3,1	+3,4	+7,3	+1,3
III. Quartal	+4,6	+4,4	+2,1	+3,3	+3,2	+5,6	+1,3	+0,8	+2,6	-5,4	+1,7
IV. Quartal	+4,8	+3,6	+1,6	+3,5	-	+4,1	+2,5	+1,6	+1,5	-0,7	+1,5
Jahr	+3,3	+3,4	+2,0	+1,8	+3,3	+4,7	+2,3	+1,4	+2,7	+1,2	+1,5
2012											
I. Quartal	/	/	/	/	/	/	/	/	/	/	/
II. Quartal	/	/	/	/	/	/	/	/	/	/	/
III. Quartal	/	/	/	/	/	/	/	/	/	/	/
IV. Quartal	/	/	/	/	/	/	/	/	/	/	/
Jahr	/	/	/	/	/	/	/	/	/	/	/
2013											
I. Quartal	(-3,8)	(-2,8)	(+7,3)	(-1,3)	(+2,0)	(-3,5)	(+2,0)	(+0,2)	(+5,3)	(-4,5)	(-0,7)
II. Quartal	(-4,6)	(-)	(+9,1)	(+4,7)	(-3,1)	(-1,2)	(+2,0)	(+2,0)	(+4,9)	(-3,2)	(-2,7)
III. Quartal	(-3,8)	(-1,8)	(+4,1)	(+1,8)	(-3,0)	(+1,7)	(-0,9)	(+0,9)	(+3,9)	(+1,9)	(-1,3)
IV. Quartal	(-3,8)	(-2,7)	(+4,0)	(-1,2)	(-3,2)	(-0,9)	(+0,5)	(+0,3)	(+3,7)	(-0,9)	(-4,2)
Jahr	(-3,5)	(-1,9)	(+6,3)	(+1,1)	(-1,9)	(-0,8)	(+0,9)	(+0,8)	(+4,6)	(-1,8)	(-2,1)
2014											
I. Quartal	+1,6	+9,9	+1,2	+2,4	-2,2	+3,8	+1,6	+1,7	+2,0	-1,3	+0,1
II. Quartal	+2,6	+3,2	+8,8	+0,6	+6,8	+3,5	+1,6	+0,1	+1,5	+2,7	-
III. Quartal	+3,8	+8,2	-0,6	+5,3	+6,3	+2,2	+3,3	+1,2	+2,2	-1,4	-1,8
IV. Quartal	+2,0	+10,5	+5,3	+2,3	+10,1	+2,8	+7,0	+8,2	+2,2	-0,3	+1,2
Jahr	+2,5	+7,7	+3,8	+2,5	+5,5	+3,0	+3,6	+3,0	+1,9	-	-0,1
2015											
I. Quartal	+3,3	+1,9	+2,2	+6,8	+3,8	+1,4	+3,8	+2,7	+2,2	+20,7	+5,9
II. Quartal	...	...	...	...	...	...	...	...	...	...	...
III. Quartal	...	...	...	...	...	...	...	...	...	...	...
IV. Quartal	...	...	...	...	...	...	...	...	...	...	...
Jahr	...	...	...	...	...	...	...	...	...	...	...

\*) Laspeyres-Kettenindex – \*\*) Bruttomonatsverdienst insgesamt, d. h. laufende Bezüge und Sonderzahlungen



**10. Nominal- und Reallohnindex\*) der Bruttonomatsverdienste\*\*) der vollzeitbeschäftigten Arbeitnehmerinnen und Arbeitnehmer im Produzierenden Gewerbe und im Dienstleistungsbereich sowie Verbraucherpreisindex 2007 – 2015**

Zeitraum	Verbraucherpreisindex		Produzierendes Gewerbe und Dienstleistungsbereich				
	Index	Veränderung zum Vorjahreszeitraum	Nominallöhne		Reallöhne		
			Index	Veränderung zum Vorjahreszeitraum	Index	Veränderung zum Vorjahreszeitraum	
			2010 = 100	%	2010 = 100	%	2010 = 100
2007	I. Quartal	95,3	x	89,8	x	94,2	x
	II. Quartal	96,2	x	95,6	x	99,4	x
	III. Quartal	96,6	x	90,2	x	93,3	x
	IV. Quartal	97,4	x	103,7	x	106,5	x
	Jahr	96,4	x	94,8	x	98,3	x
2008	I. Quartal	98,0	+2,8	91,5	+1,9	93,4	-0,9
	II. Quartal	98,7	+2,6	98,7	+3,2	100,0	+0,6
	III. Quartal	99,4	+2,8	92,2	+2,2	92,8	-0,6
	IV. Quartal	98,8	+1,4	106,2	+2,4	107,5	+1,0
	Jahr	98,7	+2,4	97,0	+2,3	98,3	-0,1
2009	I. Quartal	98,7	+0,7	92,7	+1,3	94,0	+0,6
	II. Quartal	98,9	+0,2	97,7	-1,0	98,8	-1,2
	III. Quartal	99,0	-0,3	92,8	+0,7	93,7	+1,0
	IV. Quartal	99,2	+0,4	106,5	+0,3	107,4	-0,1
	Jahr	99,0	+0,3	97,4	+0,4	98,4	+0,1
2010	I. Quartal	99,5	+0,9	93,9	+1,3	94,3	+0,4
	II. Quartal	99,9	+1,0	101,1	+3,5	101,2	+2,4
	III. Quartal	100,0	+0,9	95,1	+2,5	95,1	+1,5
	IV. Quartal	100,6	+1,4	109,9	+3,2	109,3	+1,8
	Jahr	100	+1,0	100	+2,7	100	+1,6
2011	I. Quartal	101,4	+1,9	97,8	+4,2	96,4	+2,2
	II. Quartal	102,1	+2,1	104,8	+3,7	102,7	+1,5
	III. Quartal	102,4	+2,5	97,8	+2,8	95,5	+0,4
	IV. Quartal	102,7	+2,2	112,6	+2,5	109,6	+0,3
	Jahr	102,2	+2,2	103,2	+3,2	101,0	+1,0
2012	I. Quartal	103,4	+2,0	99,8	+2,0	96,5	+0
	II. Quartal	103,8	+1,7	106,4	+1,5	102,5	-0,2
	III. Quartal	104,4	+1,9	100,3	+2,6	96,1	+0,7
	IV. Quartal	104,8	+2,0	114,8	+2,0	109,6	-0
	Jahr	104,1	+1,9	105,3	+2,0	101,2	+0,2
2013	I. Quartal	105,1	+1,6	99,7	-0,1	94,9	-1,7
	II. Quartal	105,5	+1,7	107,5	+1,0	101,9	-0,6
	III. Quartal	106,2	+1,8	100,9	+0,6	95,0	-1,1
	IV. Quartal	106,5	+1,7	114,8	-	107,8	-1,6
	Jahr	105,8	+1,6	105,7	+0,4	99,9	-1,2
2014	I. Quartal	106,7	+1,6	101,6	+1,9	95,2	+0,3
	II. Quartal	107,0	+1,4	109,2	+1,6	102,1	+0,2
	III. Quartal	107,4	+1,1	102,8	+1,9	95,7	+0,8
	IV. Quartal	107,1	+0,6	119,0	+3,7	111,1	+3,1
	Jahr	107,0	+1,1	108,1	+2,3	101,0	+1,1
2015	I. Quartal	106,7	-0	104,2	+2,6	97,7	+2,6
	II. Quartal	...	...	...	...	...	...
	III. Quartal	...	...	...	...	...	...
	IV. Quartal	...	...	...	...	...	...
	Jahr	...	...	...	...	...	...

\*) Laspeyres-Kettenindex – \*\*) Bruttonomatsverdienst insgesamt, d. h. laufende Bezüge und Sonderzahlungen

Noch: **10. Nominal- und Reallohnindex\*) der Bruttonomatsverdienste\*\*) der vollzeitbeschäftigten Arbeitnehmerinnen und Arbeitnehmer im Produzierenden Gewerbe und im Dienstleistungsbereich sowie Verbraucherpreisindex 2007 – 2015**

Zeitraum	Produzierendes Gewerbe				Dienstleistungsbereich				
	Nominallöhne		Reallöhne		Nominallöhne		Reallöhne		
	Index	Veränderung zum Vorjahreszeitraum	Index	Veränderung zum Vorjahreszeitraum	Index	Veränderung zum Vorjahreszeitraum	Index	Veränderung zum Vorjahreszeitraum	
	2010 = 100	%	2010 = 100	%	2010 = 100	%	2010 = 100	%	
2007	I. Quartal	90,7	x	95,2	x	89,2	x	93,6	x
	II. Quartal	98,5	x	102,4	x	93,7	x	97,4	x
	III. Quartal	91,7	x	94,9	x	89,2	x	92,3	x
	IV. Quartal	104,5	x	107,3	x	103,2	x	106,0	x
	Jahr	96,4	x	100,0	x	93,8	x	97,3	x
2008	I. Quartal	92,8	+2,3	94,7	-0,5	90,7	+1,7	92,6	-1,1
	II. Quartal	100,7	+2,2	102,0	-0,4	97,4	+3,9	98,6	+1,3
	III. Quartal	93,5	+2,0	94,1	-0,8	91,3	+2,4	91,9	-0,5
	IV. Quartal	106,6	+2,0	107,9	+0,6	105,9	+2,6	107,2	+1,2
	Jahr	98,4	+2,1	99,7	-0,3	96,2	+2,6	97,5	+0,2
2009	I. Quartal	91,1	-1,8	92,3	-2,5	93,8	+3,4	95,1	+2,7
	II. Quartal	96,2	-4,5	97,2	-4,7	98,7	+1,3	99,8	+1,1
	III. Quartal	91,8	-1,8	92,7	-1,5	93,4	+2,3	94,3	+2,6
	IV. Quartal	104,9	-1,6	105,8	-2,0	107,5	+1,5	108,4	+1,1
	Jahr	96,0	-2,4	97,0	-2,7	98,3	+2,2	99,3	+1,9
2010	I. Quartal	92,0	+1,0	92,4	+0,1	95,0	+1,3	95,4	+0,4
	II. Quartal	102,0	+6,0	102,1	+5,0	100,6	+1,9	100,7	+0,9
	III. Quartal	95,5	+4,0	95,5	+3,1	94,9	+1,6	94,9	+0,7
	IV. Quartal	110,5	+5,3	109,9	+3,9	109,5	+1,9	108,9	+0,4
	Jahr	100	+4,2	100	+3,1	100	+1,7	100	+0,7
2011	I. Quartal	97,7	+6,2	96,4	+4,2	97,8	+2,9	96,4	+1,1
	II. Quartal	106,9	+4,8	104,7	+2,6	103,6	+3,0	101,5	+0,8
	III. Quartal	99,0	+3,7	96,6	+1,2	97,0	+2,2	94,7	-0,2
	IV. Quartal	114,1	+3,3	111,1	+1,1	111,6	+1,9	108,6	-0,2
	Jahr	104,5	+4,5	102,3	+2,3	102,4	+2,4	100,2	+0,2
2012	I. Quartal	101,6	/	98,2	/	98,6	/	95,3	/
	II. Quartal	110,1	/	106,1	/	104,2	/	100,4	/
	III. Quartal	101,3	/	97,1	/	99,7	/	95,5	/
	IV. Quartal	116,6	/	111,3	/	113,8	/	108,6	/
	Jahr	107,4	/	103,2	/	104,0	/	99,9	/
2013	I. Quartal	100,4	(-1,2)	95,6	(-2,7)	99,3	(+0,7)	94,5	(-0,9)
	II. Quartal	111,2	(+1,0)	105,4	(-0,7)	105,3	(+1,1)	99,8	(-0,6)
	III. Quartal	103,3	(+2,0)	97,3	(+0,2)	99,5	(-0,2)	93,7	(-1,9)
	IV. Quartal	117,5	(+0,8)	110,3	(-0,9)	113,1	(-0,6)	106,2	(-2,2)
	Jahr	108,2	(+0,7)	102,3	(-0,9)	104,3	(+0,3)	98,6	(-1,3)
2014	I. Quartal	102,3	+1,9	95,9	+0,3	101,1	+1,8	94,8	+0,3
	II. Quartal	111,5	+0,3	104,2	-1,1	107,8	+2,4	100,7	+1,0
	III. Quartal	104,4	+1,1	97,2	-0	101,8	+2,3	94,8	+1,2
	IV. Quartal	119,3	+1,5	111,4	+1,0	118,7	+5,0	110,8	+4,4
	Jahr	109,4	+1,2	102,2	-0	107,3	+3,0	100,3	+1,7
2015	I. Quartal	106,0	+3,6	99,4	+3,6	103,2	+2,1	96,8	+2,1
	II. Quartal	...	...	...	...	...	...	...	...
	III. Quartal	...	...	...	...	...	...	...	...
	IV. Quartal	...	...	...	...	...	...	...	...
	Jahr	...	...	...	...	...	...	...	...

\*) Laspeyres-Kettenindex – \*\*) Bruttonomatsverdienst insgesamt, d. h. laufende Bezüge und Sonderzahlungen

# Vierteljährliche Verdiensterhebung

Rücksendung  
bitte bis



Ansprechpartner/-in für Rückfragen  
(freiwillige Angabe)

Name:

Telefon oder E-Mail:

Vielen Dank für Ihre Mitarbeit.

Rechtsgrundlagen und weitere rechtliche Hinweise entnehmen Sie der beigefügten Unterlage, die Bestandteil dieses Fragebogens ist. Bitte beachten Sie bei der Beantwortung der Fragen die Erläuterungen zu **1** bis **7** in der separaten Unterlage.

Falls Anschrift oder Firmierung nicht mehr zutreffen, bitte auf Seite 2 korrigieren.

Identnummer  
(bei Rückfragen bitte angeben)

1 Wirtschaftliche Tätigkeit (Eintragungen sind nur erforderlich, falls der Schwerpunkt der Tätigkeit von der bereits vorgedruckten abweicht.)

Identnummer

---



---

2 Gilt in Ihrem Betrieb ein Tarifvertrag (Branchentarifvertrag oder ein zwischen Ihrem Betrieb und den Gewerkschaften geschlossener Haustarif- oder Firmentarifvertrag)? ..... 10  1  2

Ja Nein

3 Gehört Ihr Betrieb zu einer Branche, in der Mindestlöhne nach dem Arbeitnehmer-Entsendegesetz (AEntG) gelten? ..... **1** 15  1  2  3

Ja Nein Weiß nicht

4 Angaben für **vollzeitbeschäftigte** Arbeitnehmer/-innen (ohne Auszubildende und Altersteilzeitbeschäftigte) für das Berichtsquartal **als Summe der 3 Monate des Quartals 2**

Beschäftigungsart	Geschlecht	Leistungsgruppe LG <b>3</b>	Summe der Arbeitnehmer/-innen (Personenmonate) <b>4</b>	Bruttoverdienstsumme der einbezogenen Arbeitnehmer/-innen in vollen Euro		Bezahlte Stunden der einbezogenen Arbeitnehmer/-innen in vollen Stunden <b>7</b>	
				Insgesamt <b>5</b>	darunter: Sonderzahlungen <b>6</b>		
1	2	3	4	5	6	7	
Vollzeitbeschäftigte	Männlich	LG 1	<input type="text"/>	<input type="text"/>	<input type="text"/>	<input type="text"/>	
		LG 2	<input type="text"/>	<input type="text"/>	<input type="text"/>	<input type="text"/>	
		LG 3	<input type="text"/>	<input type="text"/>	<input type="text"/>	<input type="text"/>	
		LG 4	<input type="text"/>	<input type="text"/>	<input type="text"/>	<input type="text"/>	
		LG 5	<input type="text"/>	<input type="text"/>	<input type="text"/>	<input type="text"/>	
	Weiblich	LG 1	<input type="text"/>	<input type="text"/>	<input type="text"/>	<input type="text"/>	<input type="text"/>
		LG 2	<input type="text"/>	<input type="text"/>	<input type="text"/>	<input type="text"/>	<input type="text"/>
		LG 3	<input type="text"/>	<input type="text"/>	<input type="text"/>	<input type="text"/>	<input type="text"/>
		LG 4	<input type="text"/>	<input type="text"/>	<input type="text"/>	<input type="text"/>	<input type="text"/>
		LG 5	<input type="text"/>	<input type="text"/>	<input type="text"/>	<input type="text"/>	<input type="text"/>

Bitte aktualisieren Sie Ihre Anschrift, falls erforderlich.

Name und Anschrift

Bitte zurücksenden an

**Bemerkungen**

Zur Vermeidung von Rückfragen unsererseits können Sie hier auf besondere Ereignisse und Umstände hinweisen, die Einfluss auf Ihre Angaben haben.

**5 Angaben für teilzeitbeschäftigte Arbeitnehmer/-innen (ohne Auszubildende und Alters-  
teilzeitbeschäftigte) für das Berichtsquartal als Summe der 3 Monate des Quartals 2**

Beschäftigungsart	Geschlecht	Leistungsgruppe LG 3	Summe der Arbeitnehmer/-innen (Personenmonate) 4	Bruttoverdienstsumme der einbezogenen Arbeitnehmer/-innen in vollen Euro		Bezahlte Stunden der einbezogenen Arbeitnehmer/-innen in vollen Stunden 7
				Insgesamt 5	darunter: Sonderzahlungen 6	
1	2	3	4	5	6	7
Teilzeitbeschäftigte (ohne geringfügig Beschäftigte)	Männlich	LG 1				
		LG 2				
		LG 3				
		LG 4				
		LG 5				
	Weiblich	LG 1				
		LG 2				
		LG 3				
		LG 4				
		LG 5				
Geringfügig Beschäftigte	Männlich					
	Weiblich					

**i** Zur Vermeidung von Rückfragen bitten wir um Hinweise, falls besondere Umstände die Verdienstentwicklung gegenüber der letzten Erhebung beeinflusst haben. Nebenstehend finden Sie eine Auswahl möglicher Gründe zum Ankreuzen.

Grundlegende Änderungen der Zuordnung der Arbeitnehmer/-innen zu den Leistungsgruppen erläutern Sie bitte kurz unter Bemerkungen im oberen Abschnitt dieser Seite.

- Streik ..... 11
- Konjunkturelle Kurzarbeit ..... 12
- Saisonale Kurzarbeit ..... 13
- Sonstige Gründe ..... 14

## Unterrichtung nach § 17 Bundesstatistikgesetz

### Zweck, Art und Umfang der Erhebung

Die Vierteljährliche Verdiensterhebung erfasst Arbeitsverdienste, Sonderzahlungen sowie Arbeitszeiten von Arbeitnehmerinnen und Arbeitnehmern untergliedert nach Beschäftigungsart, Geschlecht und Leistungsgruppen. Die Erhebung wird bei höchstens 40 500 ausgewählten Betrieben, die nach mathematisch-statistischen Zufallsverfahren ermittelt werden, als repräsentative Stichprobe durchgeführt.

Die Ergebnisse dieser Erhebungen dienen vor allem der laufenden Wirtschaftsbeobachtung und bilden damit eine der Grundlagen für wirtschafts-, sozial- und konjunkturpolitische Entscheidungen sowie zur Klärung lohn- und tarifpolitischer Fragen. Ferner fließen die Ergebnisse der Vierteljährlichen Verdiensterhebung in die Berechnungen mehrerer Konjunktur- und Strukturstatistiken auf europäischer und nationaler Ebene ein, zum Beispiel in die Volkswirtschaftlichen Gesamtrechnungen, den Arbeitskostenindex sowie den Gender Pay Gap.

### Rechtsgrundlagen

Verdienststatistikgesetz (VerdStatG) vom 21. Dezember 2006 (BGBl. I S. 3291), das zuletzt durch Artikel 4 des Gesetzes vom 11. August 2014 (BGBl. I S. 1348) geändert worden ist, in Verbindung mit dem Bundesstatistikgesetz (BStatG) vom 22. Januar 1987 (BGBl. I S. 462, 565), das zuletzt durch Artikel 13 des Gesetzes vom 25. Juli 2013 (BGBl. I S. 2749) geändert worden ist.

Erhoben werden die Angaben zu § 3 Absatz 1 VerdStatG.

Die Auskunftspflicht ergibt sich aus § 8 VerdStatG in Verbindung mit § 15 BStatG. Nach § 8 Absatz 1 VerdStatG sind die Inhaberinnen und Inhaber der in die Erhebung einbezogenen Betriebe sowie die mit deren Leitung Beauftragten im Rahmen der ihnen übertragenen Aufgaben und Befugnisse auskunftspflichtig. Nach § 8 Absatz 2 VerdStatG besteht für Existenzgründer im Sinne des § 7g Absatz 7 Satz 2 und 3 des Einkommensteuergesetzes in der Fassung der Bekanntmachung vom 19. Oktober 2002 (BGBl. I S. 4210, 2003 I S. 179) im Kalenderjahr der Betriebseröffnung keine Auskunftspflicht. In den beiden folgenden Kalenderjahren besteht keine Auskunftspflicht, wenn das Unternehmen im jeweils letzten abgeschlossenen Geschäftsjahr Umsätze in Höhe von weniger als 500 000 Euro erwirtschaftet hat. Existenzgründer, die von ihrem Recht, keine Auskunft zu erteilen, Gebrauch machen wollen, haben das Vorliegen der vorgenannten Voraussetzungen nachzuweisen. Es steht ihnen jedoch frei, die Auskünfte zu erteilen. Nach § 11a BStatG sind alle Unternehmen und Betriebe verpflichtet, ihre Meldungen auf elektronischem Weg an die statistischen Ämter zu übermitteln. Hierzu sind die von den statistischen Ämtern zur Verfügung gestellten Online-Verfahren zu nutzen. Im begründeten Einzelfall können wir eine zeitlich befristete Ausnahme von der Online-Meldung vereinbaren. Dies ist auf formlosen Antrag möglich. Ihre Verpflichtung, die geforderten Auskünfte zu erteilen, bleibt jedoch weiterhin bestehen. Widerspruch und Anfechtungsklage gegen die Aufforderung zur Auskunftserteilung haben nach § 15 Absatz 6 BStatG keine aufschiebende Wirkung.

### Geheimhaltung

Die erhobenen Einzelangaben werden nach § 16 BStatG grundsätzlich geheimgehalten. Nur in ausdrücklich gesetzlich geregelten Ausnahmefällen dürfen Einzelangaben übermittelt werden.

Eine Übermittlung der erhobenen Einzelangaben ist nach § 9 VerdStatG an oberste Bundes- und Landesbehörden in Form von Tabellen mit statistischen Ergebnissen zulässig, auch soweit Tabellenfelder nur einen einzigen Fall ausweisen.

Nach § 16 Absatz 6 BStatG ist es zulässig, den Hochschulen oder sonstigen Einrichtungen mit der Aufgabe unabhängiger wissenschaftlicher Forschung Einzelangaben für die Durchführung wissenschaftlicher Vorhaben dann zur Verfügung zu stellen, wenn diese so anonymisiert sind, dass sie nur mit einem unverhältnismäßig großen Aufwand an Zeit, Kosten und Arbeitskraft dem Befragten oder Betroffenen zugeordnet werden können. Die Pflicht zur Geheimhaltung besteht auch für Personen, die Empfänger von Einzelangaben sind.

### Hilfsmerkmale, Trennen und Löschen, Ordnungsnummern, Statistikregister

Name und Anschrift des Betriebes, Name sowie Rufnummer oder Adresse für elektronische Post der für Rückfragen zur Verfügung stehenden Person sind Hilfsmerkmale, die der technischen Durchführung der Erhebung dienen. Sie werden sofort nach Abschluss der Eingangsprüfung gesondert aufbewahrt und mit Ausnahme des Namens und der Anschrift des Betriebes spätestens nach Abschluss der maschinellen Aufbereitung gelöscht. Die Angabe von Name, Telefonnummer und E-Mail-Adresse der für Rückfragen zur Verfügung stehenden Person ist freiwillig; sie erleichtert jedoch die Rückfragemöglichkeit und gewährleistet, dass die in Ihrer Firma für die Meldung zuständige Person erreicht werden kann.

Die verwendete Identnummer dient der technischen und organisatorischen Durchführung der Erhebung und ist eine Hilfe bei Rückfragen sowie bei der rationellen Aufbereitung der Erhebung. Die Identnummer ist eine neunstellige Nummer aus dem Statistikregister, teilweise wird zusätzlich eine zweistellige Landnummer vorangestellt. Die Nummern im Statistikregister werden fortlaufend aus länderspezifisch festgelegten achtstelligen Nummerblöcken vergeben. Der achtstelligen Nummer aus dem Länderkontingent wird automatisch eine maschinell errechnete Prüfziffer angefügt.

Name und Anschrift des Betriebes, Identnummer und Wirtschaftszweig werden zusammen mit der Beschäftigtenanzahl zur Führung des Unternehmensregisters für Statistische Verwendungszwecke (Statistikregister) verwendet. Rechtsgrundlagen hierfür sind § 13 BStatG und die Verordnung (EG) Nr. 177/2008 des Europäischen Parlamentes und des Rates vom 20. Februar 2008 zur Schaffung eines gemeinsamen Rahmens für Unternehmensregister für statistische Zwecke und zur Aufhebung der Verordnung (EWG) Nr. 2186/93 des Rates (ABl. L 61 vom 5.3.2008, S. 6).

## Erläuterungen zum Fragebogen

**1** Nach dem Arbeitnehmer-Entsendegesetz (AEntG) können in den dort aufgeführten Branchen **Mindestlöhne** festgesetzt werden. Diese Mindestlöhne gelten dann zwingend für alle Arbeitgeber und Beschäftigten der Branche, unabhängig von ihrer Tarifbindung. Bitte kreuzen Sie „Ja“ an, wenn Ihr Betrieb einer Branche angehört, für die ein Mindestlohn nach dem AEntG gilt. Bitte kreuzen Sie auch dann „Ja“ an, wenn Sie selbst höhere Löhne als den Mindestlohn zahlen. Alle geltenden Mindestlohnregelungen finden Sie unter [www.zoll.de](http://www.zoll.de).

**2** Die **Angaben für das Berichtsquartal** umfassen den Zeitraum von einem Kalenderquartal. Dafür werden **keine Durchschnitte** gebildet, sondern die Monatsangaben für Verdienste, Arbeitnehmerzahlen und Arbeitszeiten werden jeweils **addiert**. Arbeitnehmer/-innen, die z. B. das ganze Quartal beschäftigt waren, werden dementsprechend drei Mal gezählt und die Bruttomonatsverdienste ebenso wie die bezahlten Arbeitsstunden der drei Monate addiert. (Siehe die Erläuterungen zu den einzelnen Merkmalen.)

**3** Bitte tragen Sie die Summe der Arbeitnehmer/-innen, Verdienst- und Arbeitszeitangaben für jede Leistungsgruppe getrennt ein.

Maßgeblich für die **Zuordnung zu den Leistungsgruppen** ist in Betrieben, in denen eine Tarifregelung gilt, die „Anweisung zur Eingliederung der Verdienstgruppen“. Diese steht Ihnen im Internet unter [www.destatis.de/tarifdatenbank](http://www.destatis.de/tarifdatenbank) zur Verfügung.

In Betrieben, die keine Tarifregelung anwenden, ist die Zuordnung der Arbeitnehmer/-innen zu den Leistungsgruppen anhand der „Definitionen der Leistungsgruppen für Arbeitnehmer/-innen“ vorzunehmen. Diese finden Sie am Ende der Erläuterungen.

**4** Die Summe der Arbeitnehmer/-innen für das Berichtsquartal ergibt sich aus der Addition der Arbeitnehmerzahl der drei Monate des Quartals. Hat z. B. ein Betrieb im Januar 100, im Februar 100 und im März 110 Arbeitnehmer/-innen beschäftigt, so sind für das erste Quartal 310 Arbeitnehmer/-innen (Personenmonate) einzutragen. Der Durchschnitt, hier im Beispiel 103,3 Arbeitnehmer/-innen, soll nicht eingetragen werden, dieser wird in den statistischen Ämtern errechnet. In die Meldung sind für jeden Monat grundsätzlich alle Arbeitnehmer/-innen des Betriebes einzubeziehen, die für den ganzen Monat entlohnt wurden. Arbeitnehmer/-innen, die im Laufe eines Monats eingestellt oder entlassen wurden, sollen für diesen Monat nicht einbezogen werden. Für Arbeitnehmer/-innen die aus anderen Gründen nicht für alle Monate des Quartals voll bezahlt wurden (z. B. Erziehungsurlaub, unbezahlter Urlaub, Verdienstfortzahlung im Krankheitsfall abgelaufen, Einstellung, Entlassung u. Ä.), werden nur die Angaben der vollen Monate einbezogen. Arbeitnehmer/-innen, die von Kurzarbeit betroffen sind oder gestreikt haben, werden als Arbeitnehmer/-innen gezählt und mit gekürzten Verdiensten bzw. Arbeitszeiten einbezogen.

### **Zu den Arbeitnehmern/Arbeitnehmerinnen zählen:**

- Sozialversicherungspflichtig beschäftigte Arbeitnehmer/-innen
- Leitende Angestellte (auch Geschäftsführer/-innen einer GmbH und Vorstände einer AG) mit einem Arbeitsvertrag, die zumindest teilweise feste, d. h. gewinnunabhängige Verdienstbestandteile für die geleistete Arbeit erhalten

- Geringfügig und kurzfristig Beschäftigte
- Saisonarbeiter/-innen oder Gelegenheitsarbeiter/-innen, auch wenn sie nicht in der deutschen Sozialversicherung gemeldet sind
- Aushilfskräfte, die als abhängig Beschäftigte eine bezahlte Leistung für den Betrieb erbringen

### **Nicht zu den Arbeitnehmern/-innen zählen:**

- Beamte/Beamtinnen
- Arbeitnehmer/-innen in Altersteilzeit
- Auszubildende, Praktikanten/Praktikantinnen, Werkstudenten/Werkstudentinnen
- Tätige Inhaber/-innen, Mitinhaber/-innen und Familienangehörige ohne Arbeitsvertrag
- Ausschließlich auf Provisions- oder Honorarbasis bezahlte Personen
- Personen im Vorruhestand
- Betreute Personen in Einrichtungen der Jugendhilfe oder in Werkstätten für Behinderte
- Personen in berufsfördernden Maßnahmen zur Rehabilitation
- Personen im Bundesfreiwilligendienst
- Personen im freiwilligen sozialen oder ökologischen Jahr
- Personen in Arbeitsgelegenheiten mit Mehraufwandsentschädigung (so genannte Ein-Euro-Jobs)
- Personen, die keinen Verdienst für ihre Leistung erhalten (ehrenamtlich Tätige, Volontäre/Volontärinnen u. Ä.)

Arbeitnehmer/-innen gelten als teilzeitbeschäftigt, wenn ihre regelmäßige Wochenarbeitszeit kürzer ist als die vergleichbarer vollzeitbeschäftigter Arbeitnehmer/-innen.

Eine geringfügig entlohnte Beschäftigung liegt vor, wenn das Arbeitsentgelt aus dieser Beschäftigung regelmäßig im Monat 450 Euro nicht übersteigt. Kurzfristig Beschäftigte oder Saisonarbeiter/-innen werden entsprechend ihres Arbeitsumfangs bei den Voll- oder Teilzeitbeschäftigten erfasst, sofern sie zumindest einen Monat des Quartals entlohnt wurden.

Leiharbeiter/-innen oder Zeitarbeiter/-innen sind bei den Verleihern bzw. den Zeitarbeitsfirmen nachzuweisen und nicht dort, wo sie ihre Arbeitsleistung erbringen.

**5** Die Bruttoverdienstsumme für das Quartal errechnet sich aus den vollen Bruttomonatsverdiensten aller einbezogenen Arbeitnehmer/-innen. Waren z. B. Arbeitnehmer/-innen drei Monate ohne unbezahlte Fehlzeiten beschäftigt, so sind die drei Monatsgehälter zu addieren. Waren Arbeitnehmer/-innen nur einen Monat des Quartals beschäftigt, so ist nur ein Bruttomonatsverdienst zu addieren. Entsprechend wird er auch bei der Zahl der Arbeitnehmer/-innen nur einmal gezählt.

Zur **Bruttoverdienstsumme** zählt der regelmäßige steuerpflichtige Arbeitslohn gemäß den Lohnsteuerrichtlinien („laufender Arbeitslohn“) aller einbezogenen Arbeitnehmer/-innen zuzüglich der unregelmäßigen Sonderzahlungen („sonstige Bezüge“), zuzüglich der folgenden Verdienstbestandteile

- steuerfreie Zuschläge für Schicht-, Samstags-, Sonntags-, Feiertags- oder Nachtarbeit,
- steuerfreie Beiträge für betriebliche Altersversorgung aus arbeitnehmerfinanzierter Entgeltumwandlung

(alle Durchführungswege: Pensionskassen, Pensionsfonds und Direktversicherungen, auch Gehaltsverzicht bei Direktzusage oder Unterstützungskasse),

- steuerfreie Essenszuschüsse,
- die pauschale Lohnsteuer nach §§ 40, 40a und 40b Einkommensteuergesetz (EStG), sofern sie vom Arbeitgeber getragen wird.

Einzuschließen ist auch **pauschal** besteufter Arbeitslohn, z. B. von geringfügig Beschäftigten.

**Nicht** zur Bruttoverdienstsumme zählen arbeitgeberfinanzierte Beiträge für betriebliche Altersversorgung, auch wenn sie pauschal oder individuell versteuert wurden; hierzu zählen auch Arbeitgeber-Umlagen und Arbeitgeber-Beiträge an öffentlich-rechtliche Zusatzversorgungskassen.

Liegt für erfasste Arbeitnehmer/-innen kein steuerpflichtiger Arbeitslohn vor, tragen Sie bitte ersatzweise einen vergleichbaren Bruttoverdienst ein (z. B. das sozialversicherungspflichtige Arbeitsentgelt).

- 6** Als **Sonderzahlungen** sind die „**sonstigen Bezüge**“ gemäß den Lohnsteuerrichtlinien anzugeben, die an die einbezogenen Arbeitnehmer/-innen im Berichtsquartal geflossen sind. Dies sind unregelmäßige, nicht jeden Monat geleistete Zahlungen wie Urlaubs-, Weihnachtsgeld, Leistungsprämien, Abfindungen, Gewinnbeteiligungen, Prämien für Verbesserungsvorschläge, Vergütungen für Erfindungen oder der steuerliche Wert (geldwerte Vorteil) von Aktienoptionen. Auch hier sind Zahlungen aller drei Monate des Berichtsquartals einzubeziehen.

- 7** Hier sind die **bezahlten Stunden** anzugeben, die der Verdienstsumme zugrunde liegen.

Hierzu gehören im Einzelnen

- die im Berichtszeitraum geleistete und bezahlte Arbeitszeit sowie
- die bezahlten arbeitsfreien Stunden des Quartals, z. B. vom Arbeitgeber bezahlte Krankheits-, Urlaubs- und gesetzliche Feiertage und sonstige bezahlte arbeitsfreie Zeiten (Hochzeit, Geburt, Todesfall in der Familie, Betriebsausflüge), die auf das Berichtsquartal entfallen.

Für Arbeitnehmer/-innen, die stundenweise bezahlt werden, muss die Summe der bezahlten Stunden (einschließlich Überstunden) für das Quartal z. B. aus den monatlichen Abrechnungen gebildet werden.

Für Arbeitnehmer/-innen (Voll- und Teilzeit), die nicht stundenweise entlohnt werden, können die bezahlten Stunden auf Grundlage der vertraglichen Wochenarbeitszeit errechnet werden. Dazu wird die vertragliche Wochenarbeitszeit, z. B. 40 Stunden, mit 4,345 multipliziert. Das ergibt die monatliche Arbeitszeit. Zur Berechnung des Quartalswertes werden die drei Monatswerte addiert (sofern die Arbeitnehmer/-innen alle drei Monate des Quartals im Betrieb beschäftigt waren). Wurden zusätzlich Überstunden bezahlt, so sind diese hinzuzuzählen.

Liegt für Vollzeitbeschäftigte keine vertragliche Arbeitszeit vor, so verwenden Sie ersatzweise die betriebsübliche Arbeitszeit.

Wurden in vorangegangenen Quartalen geleistete Stunden im Berichtsquartal bezahlt oder Stunden im Berichtsquartal bezahlt, die in den folgenden Quartalen noch (ohne Vergütung) nachzuarbeiten sind, so sind sie hier gleichfalls anzugeben. Im Baugewerbe zählen hierzu auch die im Berichtsquartal bei witterungsbedingtem Arbeitsausfall bezahlten Stunden, wenn die Arbeitnehmer/-innen eingesetzte Stunden aus Arbeitszeitguthaben in Anspruch nehmen, die in den vorangegangenen Quartalen vor- oder in den folgenden Quartalen nachgearbeitet wurden.

Nicht anzugeben sind im Berichtsquartal geleistete Arbeitsstunden, die in diesem Quartal nicht vergütet werden.

Nicht anzugeben sind arbeitsfreie Stunden, die aus Mitteln der Bundesagentur für Arbeit als konjunkturelle oder saisonale Kurzarbeit abgegolten werden.

Werden wegen gesundheitsgefährdender Arbeit oder besonderer Erschwernisse mehr Stunden bezahlt als geleistet worden sind, so ist nur die Zahl der tatsächlich geleisteten Stunden zu berücksichtigen.

Bei reinem Stückakkord ohne kontrollierte Anwesenheitszeiten im Betrieb sind die Stunden zu berücksichtigen, die der Akkordberechnung zugrunde liegen.

**Grundsätzlich sollen die Angaben über die Arbeitnehmerzahl, die Arbeitsstunden und die Bruttoverdienstsumme zueinander passen.**

## Definitionen der Leistungsgruppen

### Leistungsgruppe 1

Arbeitnehmer/-innen in leitender Stellung **mit Aufsichts- und Dispositionsbefugnis**. Hierzu zählen z. B. auch angestellte Geschäftsführer/-innen, sofern deren Verdienst zumindest noch teilweise erfolgsunabhängige Zahlungen enthält. Eingeschlossen sind ferner alle Arbeitnehmer/-innen, die in größeren Führungsbereichen Dispositions- oder Führungsaufgaben wahrnehmen (z. B. Abteilungsleiter/-innen) und Arbeitnehmer/-innen mit Tätigkeiten, **die umfassende kaufmännische oder technische Fachkenntnisse** erfordern. In der Regel werden die Fachkenntnisse durch ein Hochschulstudium erworben. Die Tätigkeiten werden selbstständig ausgeführt.

### Leistungsgruppe 2

Arbeitnehmer/-innen mit **sehr schwierigen bis komplexen oder vielgestaltigen Tätigkeiten**, für die in der Regel nicht nur eine abgeschlossene Berufsausbildung, sondern darüber hinaus mehrjährige Berufserfahrung und spezielle Fachkenntnisse erforderlich sind. Die Tätigkeiten werden überwiegend selbstständig ausgeführt. Dazu gehören auch Arbeitnehmer/-innen, die in kleinen Verantwortungsbereichen gegenüber anderen Mitarbeitern/Mitarbeiterinnen Dispositions- oder Führungsaufgaben wahrnehmen (z. B. Vorarbeiter/-innen, Meister/-innen).

### Leistungsgruppe 3

Arbeitnehmer/-innen mit schwierigen Fachtätigkeiten, für deren Ausübung in der Regel eine **abgeschlossene Berufsausbildung**, zum Teil verbunden mit Berufserfahrung, erforderlich ist.

### Leistungsgruppe 4

**Angelernte Arbeitnehmer/-innen** mit überwiegend einfachen Tätigkeiten, für deren Ausführung keine berufliche Ausbildung, aber besondere Kenntnisse und Fertigkeiten für spezielle, branchengebundene Aufgaben erforderlich sind. Die erforderlichen Kenntnisse und Fertigkeiten werden in der Regel durch eine Anlernzeit von bis zu zwei Jahren erworben.

### Leistungsgruppe 5

**Ungelernte Arbeitnehmer/-innen** mit einfachen, schematischen Tätigkeiten oder isolierten Arbeitsvorgängen, für deren Ausübung keine berufliche Ausbildung erforderlich ist. Das erforderliche Wissen und die notwendigen Fertigkeiten können durch Anlernen von bis zu drei Monaten vermittelt werden.