



und Erden. . .	2	x			1290	Tabakerzeugnisse (ohne Abfälle)			x
rdgas-					1299	Veredlung von Erzeugnissen dieser Güter-			
ergbau					13	Textilien	237		x
und Erden. . .	2	x			1310	Textile Spinnstoffe und Garne.	kg	10	17 099 206
					1320	Gewebe.	kg	43	69 407 753
	962	x	24 479 717	22	1330	Textilveredlung.		48	x
	92	x	4 232 700	32	1391	Gewirke und Gestricke.		12	x
	22	x	196 962	7	1392	Konfektionierte Textilwaren (ohne Bekleidung)		70	x
	157	x	4 410 627	31	1393	Teppiche und textile Fußbodenbeläge,			
	10		9 609 047	5	1394	auch konfektioniert	kg	14	36 845 082
erzeugnisse .	6	x	148 319	14	1395	Sellerwaren	kg	4	3 029 310
oren,					1396	Vliesstoffe (auch getränkt, bestrichen, überzogen			
. g.	12	x	495 480	26	1397	oder mit Lagen versehen) und Erzeugnisse			
	42	x	1 211 722	36	1398	daraus (ohne Bekleidung).	kg	12	49 308 780
					1399	Technische Textilien		65	x
	11		2 885 581	30	14	Sonstige Textilwaren, a. n. g.		5	x
	4		97 467	16	141	Bekleidung	49		x
peiseis) . . .	27	x	1 342 737	8	1411	Bekleidung aus Leder oder rekonstituiertem			
	4		85 542 600	10	1412	Leder (einschl. Mänteln) (ohne Bekleidungs-			
	26	x	577 201	19	1413	zubehör, Schuhe und Kopfbedeckungen)	St	11	1 075 085
	13	x	460 971	42	1414	Sonstige Oberbekleidung (ohne Arbeits-			
	508	x	3 186 592	26	1415	und Berufsbekleidung)	St	19	5 795 500
	55				1416	Wäsche.		11	x
	2				1417	Bekleidung und Bekleidungszubehör, a. n. g.		12	x
	7			30	1418	Pelzwaren			
	41		605 557 331	26	1419	Strumpfwaren.		4	x
	11		124 048 886	17	1420	Bekleidung a. n. g., aus Gewirken oder Gestricken	St	4	
	24	x	474 688	18	1421	Veredlung von Erzeugnissen dieser Güterab-			
	24	x	465 843		1422	teilung (ohne Bekleidung aus textilen Stoffen)		2	x
ereitungen,					13	Leder und Lederwaren	33		x
n oder zum	2			17	1511	Leder und Lederfaserstoff; zugerichtete			
inem Inhalt	61	x	786 590	12	1512	und gefärbte Felle.		4	x
	29	x	453 031		1520	Lederwaren (ohne Lederbekleidung und Schuhe)		16	x
ereitet					1599	Schuhe.		13	x
Güter-	t					Veredlung von Erzeugnissen dieser Güter-			

Statistische Berichte

Straßenverkehrsunfälle in Nordrhein-Westfalen 2011



Straßenverkehrsunfälle in Nordrhein-Westfalen

2011

Herausgegeben von
Information und Technik Nordrhein-Westfalen, Geschäftsbereich Statistik
Mauerstraße 51, 40476 Düsseldorf • Postfach 10 11 05, 40002 Düsseldorf
Telefon 0211 9449-01 • Telefax 0211 9449-8000
Internet: <http://www.it.nrw.de>
E-Mail: poststelle@it.nrw.de

Erschienen im Juli 2012

Alle Statistischen Berichte finden Sie als PDF-Datei zum kostenlosen
Download in unserer Internet-Rubrik „Publikationen“.

© Information und Technik NRW, Düsseldorf, 2012
Auszugsweise Vervielfältigung und Verbreitung mit Quellenangabe gestattet.

Inhalt

	Seite
Vorbemerkungen	5
 Grafiken	
Verunglückte bei Straßenverkehrsunfällen 2011 nach Alter und Geschlecht	8
Verunglückte bei Straßenverkehrsunfällen 2011 nach Straßenklassen	8
Verunglückte bei Straßenverkehrsunfällen 1985 – 2011	9
Verunglückte bei Straßenverkehrsunfällen 2007 – 2011 nach Regierungsbezirken	10
 Tabellenteil	
1. Straßenverkehrsunfälle und Verunglückte 1956 – 2011	13
2. An Straßenverkehrsunfällen mit Personenschaden beteiligte und verunglückte Verkehrsteilnehmer 1961 – 2011	14
3. Straßenverkehrsunfälle mit Personenschaden und Verunglückte 2003 – 2011 nach Straßenarten	15
4. Straßenverkehrsunfälle und Unfallfolgen 2011	
4.1 Nach Ortslage und Monaten	16
4.2 Nach Ortslage, Unfalltypen und Straßenkategorien	17
4.3 Nach Ortslage und Art der Verkehrsbeteiligung	23
4.4 Unfälle mit Personenschaden nach Ortslage, Uhrzeit und Wochentagen	24
4.5 Getötete und Verletzte nach Ortslage, Uhrzeit und Wochentagen	26
4.6 Unfälle mit Personenschaden und/oder schwerwiegende Unfälle mit Sachschaden nach Ortslage, Uhrzeit und Monaten	28
4.7 Unfälle mit Personenschaden nach Ortslage, Uhrzeit und Monaten	30
4.8 Nach Ortslage und zulässigen Höchstgeschwindigkeiten	32
4.9 Nach Geschwindigkeitsbegrenzungen in Baustellenbereichen und freien Strecken auf Bundesautobahnen	33
5. Beteiligte an Straßenverkehrsunfällen 2011	
5.1 Alleinunfälle und Unfälle mit zwei Beteiligten nach Ortslage, Unfallverursachern und Unfallgegnern	36
5.2 Unfallflucht	38
5.3 Nach Monaten	39
5.4 Bei Unfällen mit Personenschaden nach Altersgruppen und Geschlecht	41
5.5 Hauptverursacher bei Unfällen mit Personenschaden nach Altersgruppen und Geschlecht	42
5.6 Hauptverursacher nach Altersgruppen, Geschlecht und Unfallfolgen	43
5.7 Hauptverursacher nach Art der Verkehrsbeteiligung und Unfallfolgen	45
5.8 Nach Wohnsitz und ihrer Nationalität	46
5.9 Alkoholisierete Beteiligte nach Altersgruppen und Ortslage bei Unfällen mit Personenschaden	48
5.10 Alkoholisierete Beteiligte nach Blutalkoholwerten, Altersgruppen und Geschlecht bei Unfällen mit Personenschaden	50
5.11 Alkoholisierete Beteiligte nach Blutalkoholwerten, Altersgruppen und Geschlecht bei schwerwiegenden Unfällen mit Sachschaden (i. e. S.)	51
5.12 Hauptverursacher nach Dauer der Fahrerlaubnis, Altersgruppen und Geschlecht	52
5.13 Hauptverursacher nach Dauer der Fahrerlaubnis, Altersgruppen und Geschlecht	54
5.14 Fahrzeugbesetzung und Unfallfolgen nach Art der Verkehrsbeteiligung und Ortslage	56

	Seite
6. Verunglückte nach Art der Verkehrsbeteiligung und Verletzungsschwere 2011	
6.1 Fahrzeugführer nach Altersgruppen	58
6.2 Mitfahrer nach Altersgruppen	60
6.3 Verunglückte Fahrzeugführer und Mitfahrer von anderen Fahrzeugen, Fußgänger nach Altersgruppen	62
6.4 Verunglückte nach Geschlecht und Altersgruppen	64
6.5 Kraftfahrzeugführer bzw. Mitfahrer nach Altersgruppen und Geschlecht	66
6.6 Verunglückte nach Monaten und Ortslage	68
6.7 Nach Lichtverhältnissen, Straßenzustand und Ortslage	70
6.8 Kinder, Jugendliche und Heranwachsende bis 20 Jahre nach Geschlecht	72
6.9 Fußgänger und Radfahrer im Alter von 6 bis 14 Jahren	74
6.10 Verunglückte Beteiligte und Mitfahrer nach Altersjahren und Geschlecht	75
6.11 Führer und Mitfahrer von Kraftomnibussen, Personenkraftwagen und Leichtkrafträdern nach Altersgruppen	83
7. Ursachen von Straßenverkehrsunfällen 2011	
7.1 Fehlverhalten der Fahrzeugführer nach Art der Verkehrsbeteiligung und Unfallschwere	85
7.2 Fehlverhalten der Fahrzeugführer nach Altersgruppen bei Unfällen mit Personenschaden	91
7.3 Fehlverhalten der Fahrzeugführer von Personenkraftwagen bzw. Motorrädern nach Altersgruppen bei Unfällen mit Personenschaden	92
7.4 Fehlverhalten der Fahrzeugführer nach Altersgruppen und Geschlecht bei Unfällen mit Personenschaden	93
7.5 Fehlverhalten der Fahrer von Personenkraftwagen nach Altersgruppen und Geschlecht bei Unfällen mit Personenschaden	94
7.6 Fehlverhalten der Fahrzeugführer nach Altersgruppen bei Unfällen mit Personenschaden nach Art der Verkehrsbeteiligung	95
7.7 Fehlverhalten der Fahrzeugführer nach Altersgruppen bei schwerwiegenden Unfällen mit Sachschaden (i. e. S.)	96
7.8 Fehlverhalten der Fahrzeugführer je 1 000 Beteiligte nach Altersgruppen und Geschlecht bei Unfällen mit Personenschaden	97
7.9 Fehlverhalten der Fahrzeugführer je 1 000 Beteiligte nach Altersgruppen bei Unfällen mit Personenschaden	98
7.10 Technische Mängel der Fahrzeuge nach der Fahrzeugart	99
7.11 Fehlverhalten der Fußgänger nach Altersklassen	100
7.12 Allgemeine Unfallursachen nach Straßenkategorien	101
7.13 Straßenverkehrsunfälle und Verunglückte nach Unfallursachen	104
7.14 Straßenverkehrsunfälle und Verunglückte nach Art des Nachweises	107
8. Bei Straßenverkehrsunfällen mit Personenschaden Verunglückte 2011 nach Art der Verkehrsbeteiligung und kreisfreien Städten und Kreisen	110
9. Straßenverkehrsunfälle, beteiligte Verkehrsteilnehmer, Verunglückte und Unfallursachen 2011 nach kreisfreien Städten und Kreisen	
9.1 Innerhalb von Ortschaften	118
9.2 Außerhalb von Ortschaften	134
9.3 Innerhalb und außerhalb von Ortschaften	150
Karte	
Unfälle mit Personenschaden in kreisfreien Städten und Kreisen 2011	
10. Straßenverkehrsunfälle und verunglückte Personen 2011 nach kreisfreien Städten und Kreisen	169
Veröffentlichungen	198

Vorbemerkungen

Rechtsgrundlage

Rechtsgrundlage für die Zusammenstellung der vorliegenden Ergebnisse ist das Gesetz über die Statistik der Straßenverkehrsunfälle vom 15. Juni 1990 sowie das Erste Gesetz zur Änderung des Straßenverkehrsunfallstatistikgesetzes vom 23. November 1994 und die Verordnung zur näheren Bestimmung des schwerwiegenden Unfalls mit Sachschaden im Sinne des Straßenverkehrsunfallstatistikgesetzes vom 21. Dezember 1994. Alle Unfälle, bei denen infolge des Fahrverkehrs auf öffentlichen Wegen und Plätzen Personen getötet oder verletzt oder Sachschäden verursacht worden sind, werden erfasst und statistisch ausgewertet.

Erläuterungen

Bei den Unfällen wird unterschieden in:

Unfälle mit Personenschaden

Unfälle mit Getöteten

Dazu zählen alle Personen, die innerhalb von 30 Tagen an der Unfallfolge verstorben sind.

Unfälle mit Schwerverletzten

Dazu zählen alle Personen, die zur stationären Behandlung in ein Krankenhaus eingeliefert worden sind.

Unfälle mit Leichtverletzten

Dazu zählen alle Personen, deren Verletzungen keinen stationären Krankenhausaufenthalt erforderlich machten.

Unfälle mit Sachschaden

– bis 1994

Schwere Sachschadensunfälle

Unfälle, bei denen der Sachschaden bei einem der Geschädigten folgende Wertgrenzen überschreitet.

1960 und früher:	200 DM
1961 – 1964:	500 DM
1965 – 1982:	1 000 DM
1983 – 1990:	3 000 DM
1991 – 1994:	4 000 DM

Bagatellunfälle

Unfälle, bei denen der Sachschaden bei jedem der Geschädigten obenstehende Wertgrenzen unterschreitet.

– ab 1995

Schwerwiegender Unfall mit Sachschaden

(im engeren Sinne)

Straftatbestand oder Ordnungswidrigkeit (Bußgeld) und wenn gleichzeitig mindestens ein Kraftfahrzeug aufgrund eines Unfallschadens von der Unfallstelle abgeschleppt werden muss (nicht fahrbereit). Dies betrifft auch Fälle mit Alkoholeinwirkung.

Sonstiger Sachschadensunfall unter

Alkoholeinwirkung

Unfallbeteiligter oder Unfallbeteiligte standen unter Alkoholeinfluss und falls Kraftfahrzeuge beteiligt waren, waren diese alle noch fahrbereit (wenn gleichzeitig ein Kraftfahrzeug nicht fahrbereit war, dann ist die Unfallkategorie schwerwiegender Unfall mit Sachschaden zutreffend).

Sonstiger Sachschadensunfall ohne

Alkoholeinwirkung

Alle sonstigen Sachschadensunfälle, dazu zählen alle Sachschadensunfälle

– *ohne* Straftatbestand oder Ordnungswidrigkeit (Bußgeld), unabhängig davon ob ein beteiligtes Kraftfahrzeug fahrbereit war oder nicht

– *mit* Straftatbestand oder Ordnungswidrigkeit (Bußgeld) und alle Kraftfahrzeuge fahrbereit. Diese Unfälle sind analog dem früheren Bagatellunfall zu behandeln.

Kriterium für die Zuordnung eines Unfalles ist die jeweils schwerste Folge.

– ab 2008

Schwerwiegender Unfall mit Sachschaden

(im engeren Sinne)

Straftatbestand oder Ordnungswidrigkeit (Bußgeld) und wenn gleichzeitig mindestens ein Kraftfahrzeug aufgrund eines Unfallschadens von der Unfallstelle abgeschleppt werden muss (nicht fahrbereit). Dies betrifft auch Unfälle unter Einfluss von Alkohol oder anderen berauschenden Mitteln

Sonstiger Sachschadensunfall unter Einfluss berauschernder Mittel

Unfallbeteiligter oder Unfallbeteiligte standen unter Einwirkung von Alkohol oder anderen berauschenden Mitteln und falls Kraftfahrzeuge beteiligt waren, waren diese alle noch fahrbereit (wenn gleichzeitig ein Kraftfahrzeug nicht fahrbereit war, dann ist die Unfallkategorie schwerwiegender Unfall mit Sachschaden zutreffend).

Sonstiger Sachschadensunfall ohne Einfluss berauschernder Mittel

Alle sonstigen Sachschadensunfälle, dazu zählen alle Sachschadensunfälle

- ohne Straftatbestand oder Ordnungswidrigkeit (Bußgeld), unabhängig davon ob ein beteiligtes Kraftfahrzeug fahrbereit war oder nicht
- mit Straftatbestand oder Ordnungswidrigkeit (Bußgeld) und alle Kraftfahrzeuge fahrbereit.

Diese Unfälle sind analog dem früheren Bagatellunfall zu behandeln.

Kriterium für die Zuordnung eines Unfalles ist die jeweils schwerste Folge.

Zeichenerklärung

(nach DIN 55 301)

- 0 weniger als die Hälfte von 1 in der letzten besetzten Stelle, jedoch mehr als nichts
- nichts vorhanden (genau null)
- ... Angabe fällt später an
- / keine Angabe, da Zahlenwert nicht sicher genug
- . Zahlen sind unbekannt oder geheim zu halten
- x Tabellenfach gesperrt, weil Aussage nicht sinnvoll (u. a. für Veränderungsraten von 100 und mehr % sowie im Falle des Vergleichs einstelliger Zahlenwerte)

Grafiken

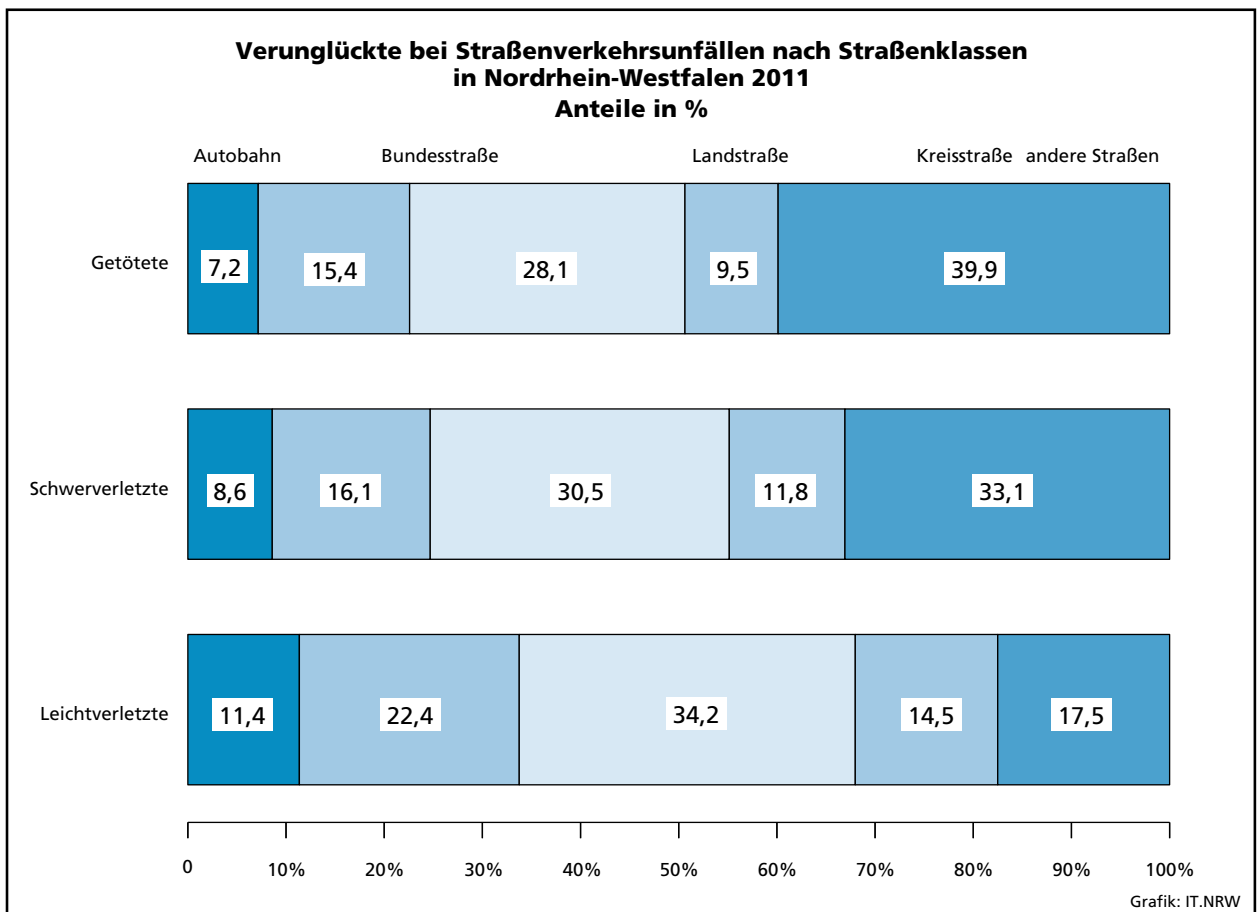
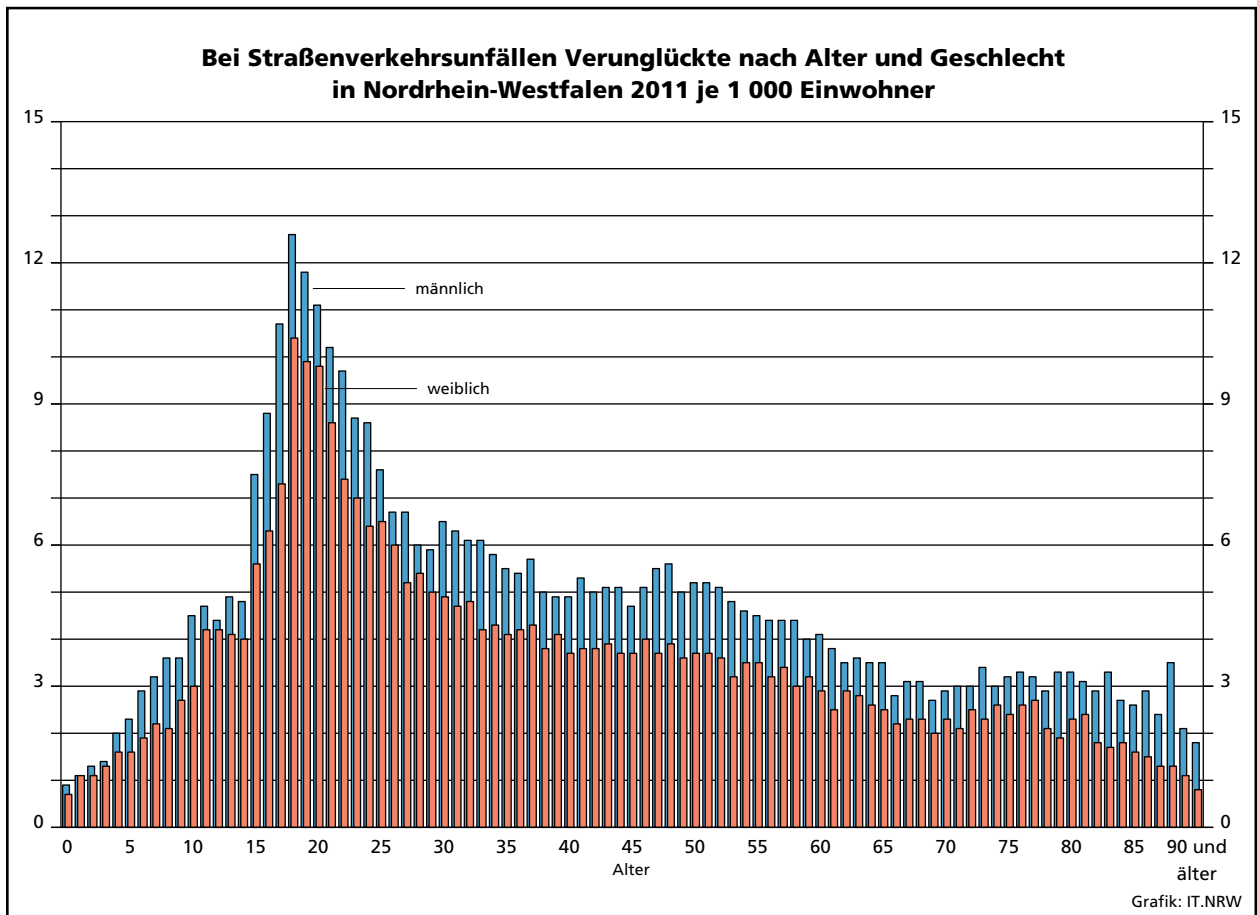

Verunglückte bei Straßenverkehrsunfällen 1985 - 2011

1985 = 100

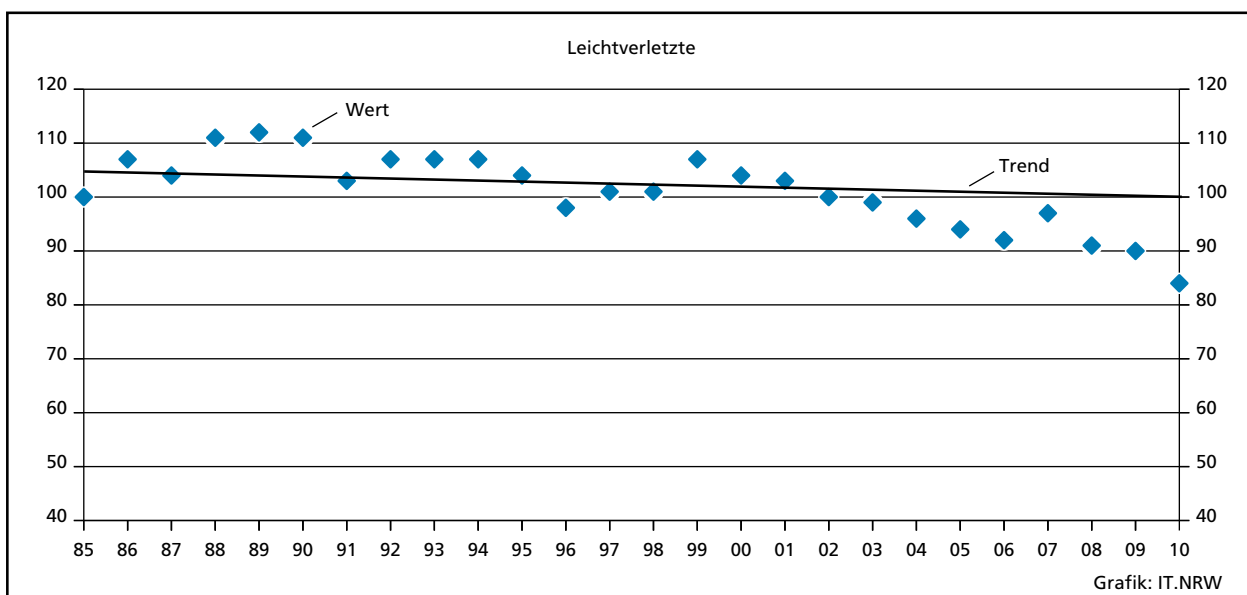
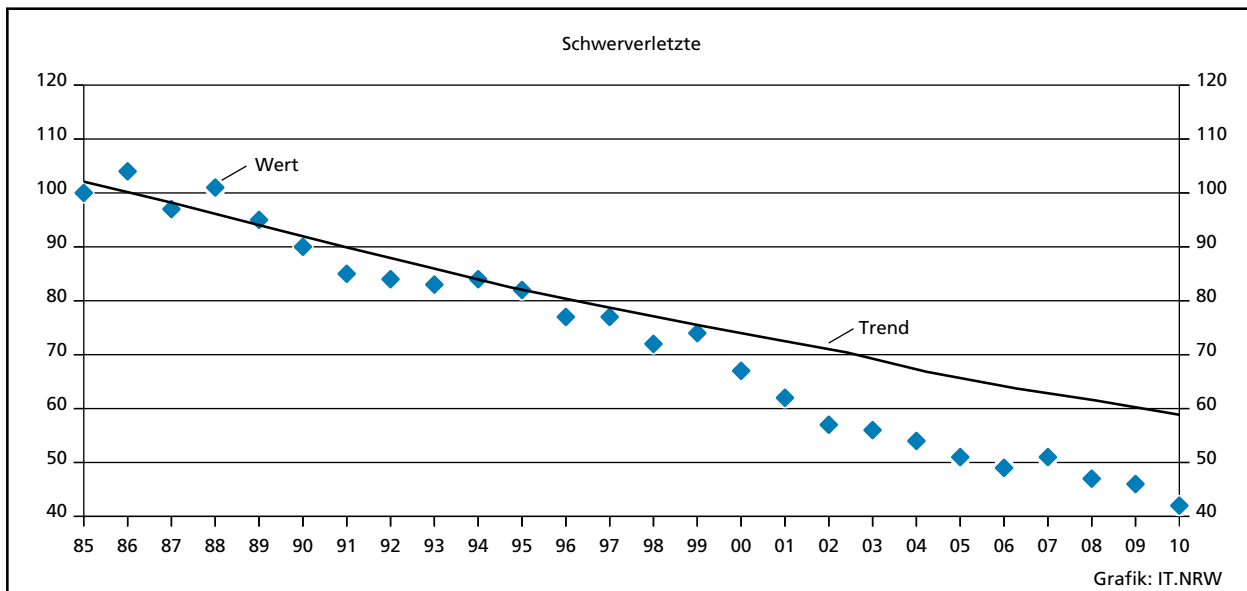
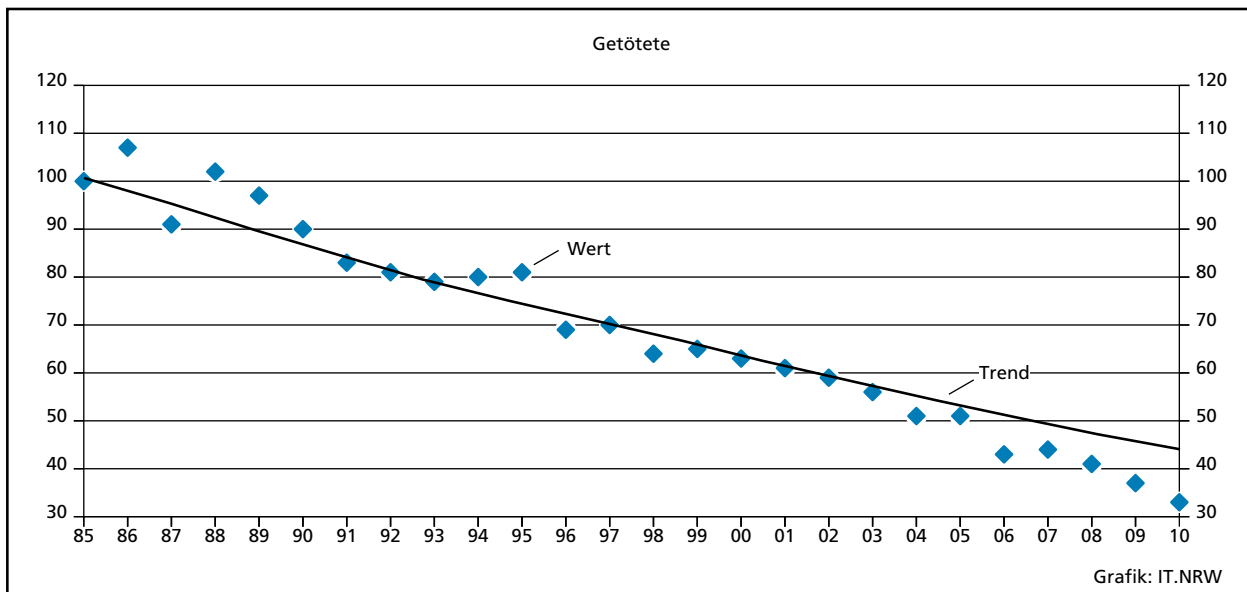

Verunglückte bei Straßenverkehrsunfällen 2007 – 2011 in den Regierungsbezirken je 100 000 Einwohner

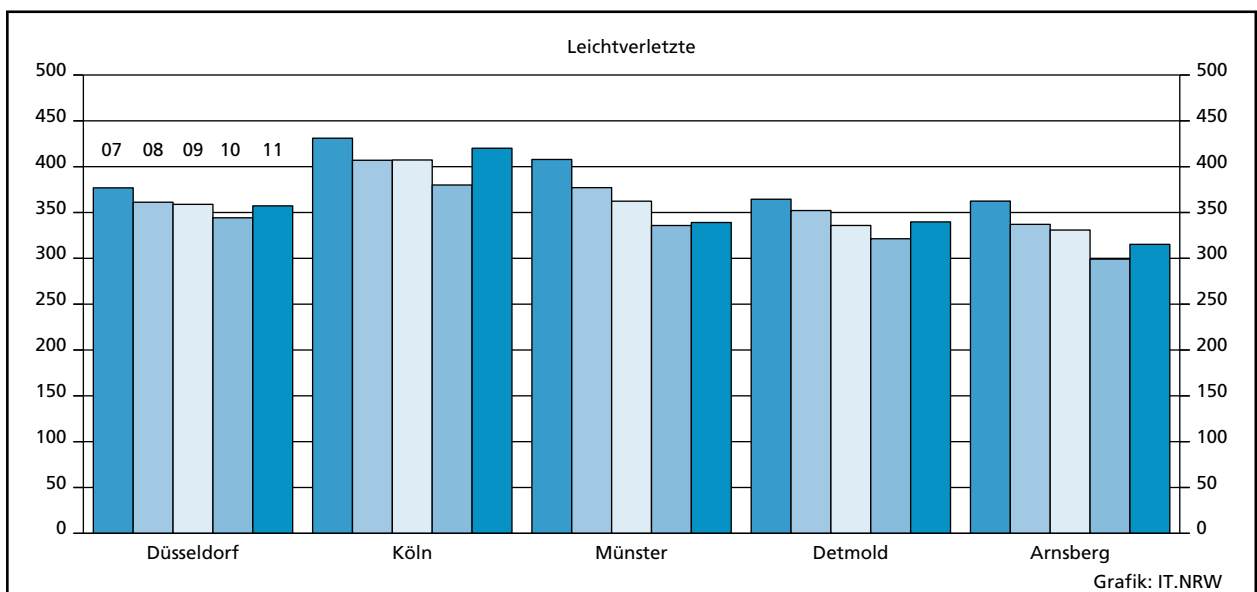
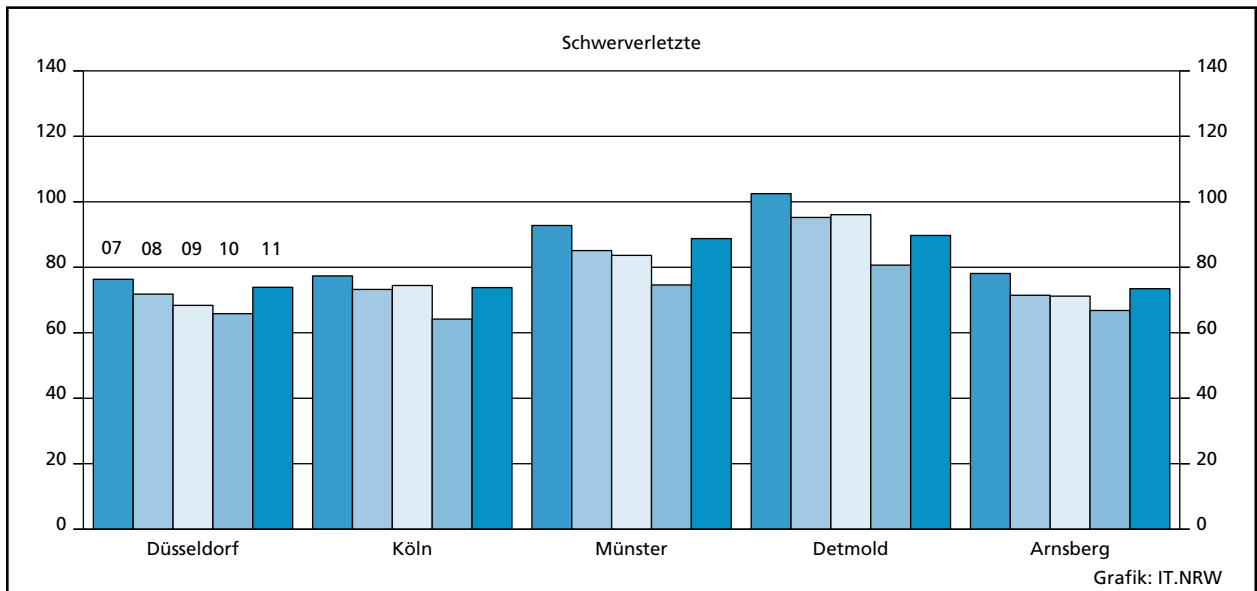
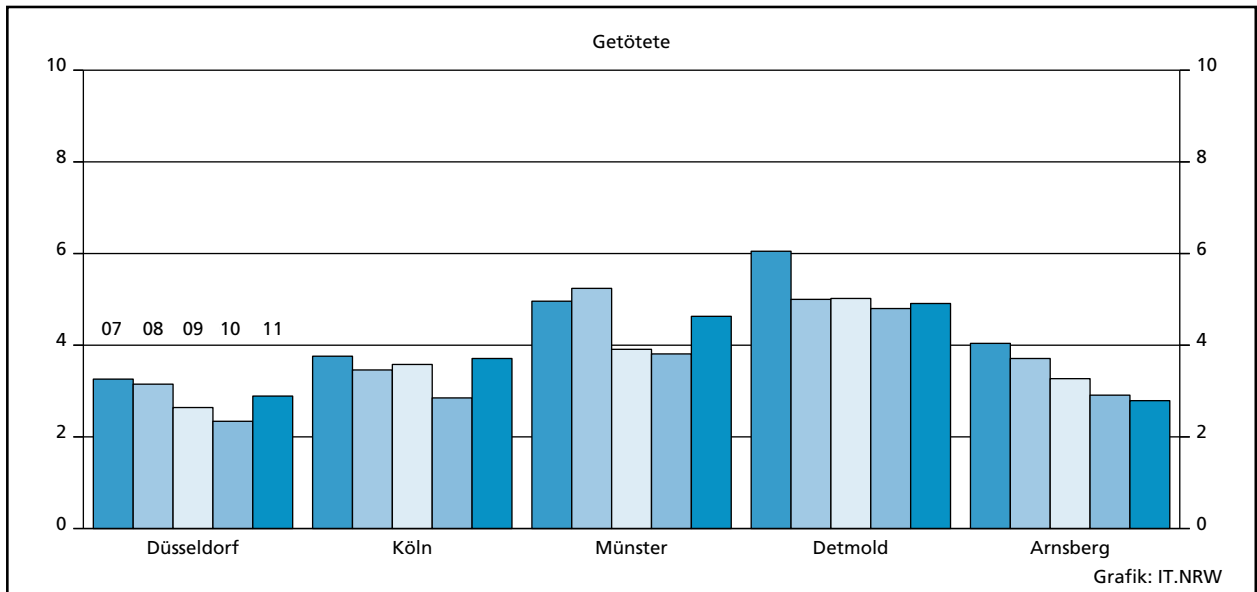

Tabellenteil

1. Straßenverkehrsunfälle und Verunglückte 1956 – 2011

Jahr	Unfälle							Verunglückte			
	insgesamt	davon				innerhalb von Ortschaften ²⁾	außerhalb von Ortschaften ²⁾	insgesamt	davon		
		mit Personenschaden	mit schwerwiegendem Sachschaden (i.e.S.) ¹⁾	sonstige Unfälle u.d. Einfluss berausch. Mittel ¹⁾	übrige Sachschadensunfälle				Getötete	Schwer-	Leicht-
							verletzte				
1956	192 820	90 696	35 099	.	67 025	160 654	32 166	116 049	4 188	43 676	68 185
1957	195 586	88 069	33 956	.	73 561	161 584	34 002	113 396	3 855	42 726	66 815
1958	216 477	87 442	39 756	.	89 279	172 281	44 196	112 072	3 585	40 357	68 130
1959	239 915	96 981	60 197	.	82 737	192 193	47 722	126 114	3 993	43 810	78 311
1960	282 312	105 141	102 001	.	75 170	224 738	57 574	139 246	4 163	42 339	92 744
1961	298 037	103 463	60 586	.	133 988	237 060	60 977	138 549	4 267	40 606	93 676
1962	312 845	97 171	76 268	.	139 406	247 846	64 999	131 064	4 074	37 762	89 228
1963	298 262	92 857	82 841	.	122 564	233 805	64 457	126 977	4 000	37 140	85 837
1964	293 228	97 895	101 188	.	94 145	152 605	46 478	134 525	4 709	40 563	89 253
1965	282 562	92 434	31 465	.	158 663	90 398	33 501	127 732	4 377	35 385	87 970
1966	302 198	96 105	36 224	.	169 869	96 427	35 902	133 719	4 594	37 401	91 724
1967	296 466	95 253	36 455	.	164 758	96 277	35 431	132 250	4 668	39 213	88 369
1968	296 340	96 280	37 649	.	162 411	97 335	36 594	133 140	4 324	39 219	89 597
1969	297 887	97 079	36 503	.	164 305	96 329	37 253	135 741	4 285	40 053	91 403
1970	336 128	106 377	42 870	.	186 881	107 737	41 510	149 631	4 632	44 011	100 988
1971	316 694	101 213	42 856	.	172 625	103 364	40 705	141 848	4 386	41 604	95 858
1972	324 872	101 312	47 634	.	175 926	109 451	39 495	141 518	4 236	42 210	95 072
1973	306 741	93 216	44 680	.	168 845	101 215	36 681	128 288	3 690	38 624	85 974
1974	287 085	87 254	43 456	.	156 375	97 153	33 557	117 561	3 162	35 949	78 450
1975	290 914	86 602	43 361	.	160 951	94 458	35 505	117 448	3 257	37 367	76 824
1976	333 569	93 659	55 195	.	184 715	108 991	39 863	125 476	3 284	39 781	82 411
1977	361 466	99 049	65 044	.	197 373	119 599	44 494	133 090	3 225	41 746	88 119
1978	386 478	97 212	73 539	.	215 727	125 416	45 335	129 588	3 203	40 606	85 779
1979	400 984	93 468	80 646	.	226 870	129 133	44 981	122 956	2 681	38 359	81 916
1980	412 958	98 311	88 340	.	226 307	138 555	48 096	128 813	2 885	39 398	86 530
1981	413 998	93 810	93 021	.	227 167	139 831	47 000	122 846	2 497	37 429	82 920
1982	409 471	94 096	96 555	.	218 820	142 330	48 321	122 653	2 521	37 817	82 315
1983	446 326	97 886	52 758	.	295 682	108 669	41 975	127 678	2 608	39 204	85 866
1984	481 333	93 749	53 501	.	334 083	105 990	41 260	120 551	2 182	35 470	82 899
1985	492 124	81 405	51 350	.	359 369	94 374	38 381	103 718	1 692	29 342	72 684
1986	521 255	86 393	52 524	.	382 338	98 066	40 851	110 416	1 807	30 521	78 088
1987	541 715	81 764	50 761	.	409 190	91 727	40 798	105 363	1 544	28 346	75 473
1988	563 793	86 497	50 982	.	426 314	93 828	43 651	112 270	1 727	29 547	80 996
1989	553 814	85 471	48 948	.	419 395	91 315	43 104	110 681	1 642	27 994	81 045
1990	543 482	83 336	47 400	.	412 746	87 030	43 706	108 327	1 520	26 400	80 407
1991	524 987	78 105	33 157	.	413 725	73 233	38 029	101 150	1 410	24 841	74 899
1992	528 810	80 830	33 344	.	414 636	75 876	38 298	104 224	1 378	24 758	78 088
1993	524 543	79 690	34 293	.	410 560	74 701	39 282	103 284	1 329	24 449	77 506
1994	507 788	79 791	33 693	.	394 304	73 936	39 548	103 481	1 346	24 636	77 499
1995	502 304	77 849	22 098	6 601	395 756	71 792	34 756	101 070	1 364	24 157	75 549
1996	503 618	73 085	21 072	6 400	403 061	67 892	32 665	95 021	1 163	22 531	71 327
1997	502 630	75 510	20 841	6 204	400 075	69 364	33 191	97 419	1 188	22 686	73 545
1998	525 915	74 392	22 081	5 662	423 780	68 606	33 529	95 928	1 077	21 227	73 624
1999	558 637	78 181	23 111	5 448	451 897	71 949	34 791	100 759	1 092	21 704	77 963
2000	553 297	74 632	24 075	5 105	449 485	69 524	34 288	96 046	1 067	19 748	75 231
2001	561 508	73 348	24 403	5 038	458 719	68 786	34 003	94 051	1 038	18 166	74 847
2002	546 239	70 287	23 918	4 789	447 245	66 950	32 044	90 508	996	16 839	72 673
2003	545 774	69 904	22 645	4 685	448 540	66 745	30 489	89 172	942	16 447	71 783
2004	552 424	67 929	23 665	4 354	456 476	66 545	29 403	86 438	865	15 954	69 619
2005	543 018	67 033	22 597	4 167	449 221	66 950	26 847	84 049	867	14 947	68 235
2006	541 034	65 297	21 841	3 943	449 953	65 702	25 379	82 410	732	14 496	67 182
2007	574 052	68 190	22 275	4 270	479 317	69 221	25 515	85 923	741	14 845	70 337
2008	560 465	64 515	20 722	4 154	471 074	65 828	23 563	80 842	694	13 803	66 345
2009	561 749	63 209	19 659	3 859	475 022	63 328	23 399	79 280	620	13 597	65 063
2010	584 542	58 130	18 690	3 742	503 980	57 488	23 074	73 559	550	12 261	60 748
2011	578 904	62 055	16 772	3 788	496 289	60 947	21 668	78 658	634	13 875	64 149

1) Siehe Erläuterungen Seite 5. – 2) ab 1964 ohne sonstige Sachschadensunfälle ohne Alkoholeinwirkung

2. An Straßenverkehrsunfällen mit Personenschaden beteiligte und verunglückte Verkehrsteilnehmer 1961 – 2011

Jahr	Verkehrsbeteiligte					Verunglückte				
	insgesamt	darunter				insgesamt	darunter			
		Führer von			Fuß- gänger		in Personen- kraft- wagen	auf motori- sierten Zweirädern	auf Fahr- rädern	als Fuß- gänger
Personen- kraft- wagen	motori- sierten Zweirädern	Fahr- rädern								
1961	199 519	87 044	44 031	16 390	28 378	138 549	46 098	43 790	14 483	26 922
1962	187 000	93 040	30 399	14 984	26 288	131 064	54 665	30 638	13 586	25 188
1963	178 760	94 348	23 943	14 061	25 133	126 977	58 065	24 579	12 862	24 256
1964	188 429	104 594	22 164	15 154	26 545	134 525	65 387	22 774	13 989	25 794
1965	179 423	103 987	17 332	13 686	25 311	127 732	65 991	17 799	12 763	24 638
1966	186 668	113 355	15 873	14 032	25 516	133 708	73 283	16 363	13 096	24 889
1967	184 207	111 792	15 837	15 022	24 827	132 520	71 986	16 385	14 052	24 256
1968	186 128	114 262	15 705	14 899	24 058	133 140	74 007	16 268	13 890	23 467
1969	187 932	117 151	14 826	13 822	23 863	135 741	77 640	15 929	13 003	23 302
1970	206 816	132 780	15 442	13 483	26 210	149 631	89 014	15 787	12 762	25 735
1971	196 178	125 172	16 469	13 134	24 298	141 848	83 030	16 966	12 450	23 825
1972	197 358	126 627	17 724	12 308	24 219	141 518	82 359	18 197	11 677	23 766
1973	182 403	114 137	18 269	12 203	22 182	128 288	71 126	18 701	11 557	21 764
1974	170 436	104 712	19 205	11 726	21 367	117 561	61 749	19 533	11 087	20 902
1975	166 068	100 957	20 388	11 745	19 799	117 448	61 829	20 851	11 010	19 273
1976	180 091	108 537	23 487	13 452	20 406	125 476	64 264	23 258	12 696	19 829
1977	193 250	119 271	24 540	14 415	20 520	133 090	70 324	24 845	13 542	19 932
1978	190 621	118 303	24 532	13 956	19 717	129 588	68 223	24 868	13 101	19 196
1979	183 866	111 681	24 482	14 556	18 457	122 956	62 433	24 761	13 684	17 952
1980	192 513	117 851	26 057	15 285	19 296	128 813	65 666	26 316	14 255	18 766
1981	184 838	113 668	24 978	15 551	17 914	122 846	62 016	25 312	14 432	17 346
1982	184 646	112 208	26 480	17 205	17 360	122 653	59 569	26 894	15 935	16 786
1983	192 591	119 094	26 157	18 583	16 864	127 678	64 153	26 624	17 197	16 255
1984	185 718	115 471	24 428	18 204	16 307	120 551	59 808	24 708	16 867	15 752
1985	162 065	100 889	19 293	16 990	14 256	103 718	51 386	19 619	15 772	13 759
1986	173 105	111 615	17 113	18 495	14 925	110 416	58 035	17 330	17 199	14 422
1987	164 550	109 713	13 486	16 659	13 853	105 363	59 237	13 593	15 497	13 383
1988	174 274	118 896	12 500	18 105	14 149	112 270	65 358	12 599	16 891	13 662
1989	172 492	116 905	11 228	19 781	13 290	110 681	64 392	11 312	18 398	12 817
1990	168 550	115 072	10 793	18 716	12 717	108 327	64 190	10 873	17 365	12 220
1991	156 997	104 136	10 321	18 290	11 878	101 150	58 021	10 438	16 844	11 386
1992	163 204	108 495	10 852	20 078	11 917	104 224	59 526	10 941	18 461	11 429
1993	160 405	107 819	10 722	18 376	11 704	103 284	60 302	10 786	16 902	11 299
1994	160 380	107 010	11 391	18 517	11 376	103 481	60 089	11 514	16 955	10 910
1995	156 630	103 161	11 712	18 280	11 262	101 070	57 748	11 795	16 778	10 766
1996	146 466	96 782	11 451	16 050	10 794	95 021	54 662	11 432	14 764	10 293
1997	151 725	98 529	13 465	17 247	10 676	97 419	53 967	13 543	15 995	10 146
1998	149 124	97 602	13 126	16 081	10 462	95 928	53 935	13 215	14 865	9 966
1999	156 434	100 320	14 291	17 954	10 695	100 759	55 069	14 392	16 597	10 129
2000	149 004	95 687	13 624	16 963	10 310	96 046	52 688	13 635	15 593	9 735
2001	146 136	93 746	13 196	16 728	10 127	94 051	51 550	13 215	15 281	9 637
2002	140 436	89 975	12 652	16 156	10 015	90 508	49 360	12 658	14 847	9 415
2003	138 479	86 380	12 936	17 992	9 769	89 172	46 362	13 042	16 421	9 181
2004	134 635	84 271	12 057	17 382	9 617	86 438	44 974	12 058	15 964	8 877
2005	132 517	81 822	12 090	18 311	9 475	84 049	42 377	12 032	16 694	8 851
2006	129 004	79 306	11 978	17 750	9 268	82 410	41 384	12 002	16 233	8 693
2007	134 199	81 717	13 183	18 394	9 827	85 923	42 360	13 163	16 865	9 235
2008	126 397	76 266	12 410	18 161	9 312	80 842	39 110	12 383	16 627	8 744
2009	123544	75507	11765	17495	9113	79280	38937	11744	16090	8 591
2010	113 616	70 425	10 025	15 246	8 053	73 559	37 737	10 021	14 143	7 648
2011	121 670	74 450	10 990	17 427	8 783	78 658	39 028	11 032	16 118	8 303

3. Straßenverkehrsunfälle mit Personenschaden und Verunglückte 2003 – 2011 nach Straßenarten

Art des Nachweises	2003	2004	2005	2006	2007	2008	2009	2010	2011
auf Bundesautobahnen									
Unfälle mit Personenschaden	4 463	4 336	3 997	3 892	3 984	3 640	3 729	3 866	3 782
Verunglückte Personen	6 882	6 799	6 111	5 884	6 011	5 564	5 628	5 849	5 865
davon									
Getötete	138	115	97	109	111	90	73	78	72
Schwerverletzte	1 417	1 355	1 223	1 205	1 259	1 068	1 143	1 110	1 193
Leichtverletzte	5 327	5 329	4 791	4 570	4 641	4 406	4 412	4 661	4 600
auf Bundesstraßen									
Unfälle mit Personenschaden	12 891	11 939	11 616	11 133	11 114	10 171	9 778	8 683	8 980
davon									
innerhalb von Ortschaften	8 556	7 917	7 873	7 654	7 601	7 064	6 712	5 707	5 862
außerhalb von Ortschaften	4 335	4 022	3 743	3 479	3 513	3 107	3 066	2 976	3 118
Verunglückte Personen	17 518	16 230	15 414	14 916	15 023	13 659	13 224	12 034	12 265
davon									
Getötete	227	192	209	164	162	146	121	125	142
Schwerverletzte	3 129	2 992	2 719	2 632	2 524	2 330	2 225	2 109	2 232
Leichtverletzte	14 162	13 046	12 486	12 120	12 337	11 183	10 878	9 800	9 891
auf Landstraßen									
Unfälle mit Personenschaden	19 860	18 780	18 384	17 549	18 553	17 678	17 259	15 789	17 104
davon									
innerhalb von Ortschaften	12 811	12 252	12 492	11 859	12 762	12 302	12 086	10 814	11 929
außerhalb von Ortschaften	7 049	6 528	5 892	5 690	5 791	5 376	5 173	4 975	5 175
Verunglückte Personen	26 108	24 502	23 674	22 960	24 182	22 804	22 296	20 557	22 436
davon									
Getötete	312	283	293	247	243	244	219	203	217
Schwerverletzte	5 090	4 778	4 492	4 263	4 443	4 196	4 036	3 537	4 227
Leichtverletzte	20 706	19 441	18 889	18 450	19 496	18 364	18 041	16 817	17 992
auf Kreisstraßen									
Unfälle mit Personenschaden	7 468	7 175	6 955	6 649	6 836	6 506	6 391	5 901	6 176
davon									
innerhalb von Ortschaften	4 916	4 795	4 698	4 579	4 756	4 549	4 431	4 100	4 248
außerhalb von Ortschaften	2 552	2 380	2 257	2 070	2 080	1 957	1 960	1 801	1 928
Verunglückte Personen	9 475	9 167	8 759	8 432	8 547	8 213	8 016	7 373	7 812
davon									
Getötete	139	143	129	103	105	99	84	58	92
Schwerverletzte	1 979	1 932	1 815	1 763	1 748	1 615	1 630	1 466	1 635
Leichtverletzte	7 357	7 092	6 815	6 566	6 694	6 499	6 302	5 849	6 085
auf anderen Straßen									
Unfälle mit Personenschaden	25 222	25 699	26 081	26 074	27 703	26 520	26 052	23 891	26 013
davon									
innerhalb von Ortschaften	23 397	24 065	24 661	24 676	26 215	25 049	24 678	22 644	24 709
außerhalb von Ortschaften	1 825	1 634	1 420	1 398	1 488	1 471	1 374	1 247	1 304
Verunglückte Personen	29 189	29 740	30 091	30 218	32 160	30 602	30 116	27 746	30 280
davon									
Getötete	126	132	139	109	120	115	123	86	111
Schwerverletzte	4 832	4 897	4 698	4 633	4 871	4 594	4 563	4 039	4 588
Leichtverletzte	24 231	24 711	25 254	25 476	27 169	25 893	25 430	23 621	25 581
auf Straßen aller Art									
Unfälle mit Personenschaden	69 904	67 929	67 033	65 297	68 190	64 515	63 209	58 130	62 055
davon									
innerhalb von Ortschaften	49 680	49 029	49 724	48 768	51 334	48 964	47 907	43 265	46 748
außerhalb von Ortschaften	20 224	18 900	17 309	16 529	16 856	15 551	15 302	14 865	15 307
Verunglückte Personen	89 172	86 438	84 049	82 410	85 923	80 842	79 280	73 559	78 658
davon									
Getötete	942	865	867	732	741	694	620	550	634
Schwerverletzte	16 447	15 954	14 947	14 496	14 845	13 803	13 597	12 261	13 875
Leichtverletzte	71 783	69 619	68 235	67 182	70 337	66 345	65 063	60 748	64 149

4. Straßenverkehrsunfälle und Unfallfolgen 2011

4.1 Nach Ortslage und Monaten

Unfälle Verunglückte	Straßenverkehrsunfälle												
	ins- gesamt	Jan.	Febr.	März	April	Mai	Juni	Juli	Aug.	Sept.	Okt.	Nov.	Dez.
innerhalb von Ortschaften													
Unfälle													
mit Personenschaden	46 748	2 553	2 735	3 617	4 159	4 919	4 253	4 184	3 740	4 429	4 542	3 845	3 772
mit Sachschaden (i. e. S.)	10 929	854	792	907	863	906	833	907	816	902	1 037	1 022	1 090
Zusammen	57 677	3 407	3 527	4 524	5 022	5 825	5 086	5 091	4 556	5 331	5 579	4 867	4 862
Verunglückte													
Getötete	228	15	11	25	13	15	20	22	22	17	22	17	29
Schwerverletzte	8 501	486	500	665	709	935	681	746	718	851	774	719	717
Leichtverletzte	47 583	2 582	2 703	3 683	4 298	4 935	4 409	4 350	3 773	4 455	4 705	3 892	3 798
Zusammen	56 312	3 083	3 214	4 373	5 020	5 885	5 110	5 118	4 513	5 323	5 501	4 628	4 544
außerhalb von Ortschaften, ohne Bundesautobahnen													
Unfälle													
mit Personenschaden	11 525	774	644	878	1 050	1 101	1 047	1 020	948	1 123	1 094	935	911
mit Sachschaden (i. e. S.)	3 339	267	272	255	229	272	242	278	220	283	347	290	384
Zusammen	14 864	1 041	916	1 133	1 279	1 373	1 289	1 298	1 168	1 406	1 441	1 225	1 295
Verunglückte													
Getötete	334	15	13	24	36	39	34	33	31	28	25	35	21
Schwerverletzte	4 181	259	211	354	427	417	380	364	364	380	431	322	272
Leichtverletzte	11 966	826	702	886	1 032	1 095	1 041	1 048	951	1 192	1 205	957	1 031
Zusammen	16 481	1 100	926	1 264	1 495	1 551	1 455	1 445	1 346	1 600	1 661	1 314	1 324
auf Bundesautobahnen													
Unfälle													
mit Personenschaden	3 782	264	268	286	271	325	330	316	341	348	365	333	335
mit Sachschaden (i. e. S.)	2 504	215	231	153	164	157	244	231	251	180	220	145	313
Zusammen	6 286	479	499	439	435	482	574	547	592	528	585	478	648
Verunglückte													
Getötete	72	5	2	11	5	10	6	5	7	3	4	6	8
Schwerverletzte	1 193	72	79	90	97	123	96	105	106	100	128	96	101
Leichtverletzte	4 600	314	322	341	312	352	405	387	415	436	448	456	412
Zusammen	5 865	391	403	442	414	485	507	497	528	539	580	558	521
außerhalb von Ortschaften, einschließlich Bundesautobahnen													
Unfälle													
mit Personenschaden	15 307	1 038	912	1 164	1 321	1 426	1 377	1 336	1 289	1 471	1 459	1 268	1 246
mit Sachschaden (i. e. S.)	5 843	482	503	408	393	429	486	509	471	463	567	435	697
Zusammen	21 150	1 520	1 415	1 572	1 714	1 855	1 863	1 845	1 760	1 934	2 026	1 703	1 943
Verunglückte													
Getötete	406	20	15	35	41	49	40	38	38	31	29	41	29
Schwerverletzte	5 374	331	290	444	524	540	476	469	470	480	559	418	373
Leichtverletzte	16 566	1 140	1 024	1 227	1 344	1 447	1 446	1 435	1 366	1 628	1 653	1 413	1 443
Zusammen	22 346	1 491	1 329	1 706	1 909	2 036	1 962	1 942	1 874	2 139	2 241	1 872	1 845
innerhalb und außerhalb von Ortschaften													
Unfälle													
mit Personenschaden	62 055	3 591	3 647	4 781	5 480	6 345	5 630	5 520	5 029	5 900	6 001	5 113	5 018
mit Sachschaden (i. e. S.)	16 772	1 336	1 295	1 315	1 256	1 335	1 319	1 416	1 287	1 365	1 604	1 457	1 787
Insgesamt	78 827	4 927	4 942	6 096	6 736	7 680	6 949	6 936	6 316	7 265	7 605	6 570	6 805
Verunglückte													
Getötete	634	35	26	60	54	64	60	60	60	48	51	58	58
Schwerverletzte	13 875	817	790	1 109	1 233	1 475	1 157	1 215	1 188	1 331	1 333	1 137	1 090
Leichtverletzte	64 149	3 722	3 727	4 910	5 642	6 382	5 855	5 785	5 139	6 083	6 358	5 305	5 241
Insgesamt	78 658	4 574	4 543	6 079	6 929	7 921	7 072	7 060	6 387	7 462	7 742	6 500	6 389

Noch: **4. Straßenverkehrsunfälle und Unfallfolgen 2011**
4.2 Nach Ortslage, Unfalltypen und Straßenkategorien

Unfalltyp	Unfälle mit Personenschaden				Verunglückte				Schwer- wiegende Unfälle mit Sachschaden (i. e. S.)
	insgesamt	mit			insgesamt	davon			
		Getöteten	Schwer- verletzten	Leicht- verletzten		Getötete	Schwer- verletzte	Leicht- verletzte	
auf Bundesstraßen									
innerhalb von Ortschaften									
Fahrunfall	465	7	148	310	540	9	165	366	173
Abbiege-Unfall	1 283	3	238	1 042	1 696	3	258	1 435	381
Einbiegen/Kreuzen-Unfall	1 168	7	188	973	1 479	7	215	1 257	455
Überschreiten-Unfall	424	6	173	245	503	6	176	321	2
Unfall durch ruhenden Verkehr	219	2	31	186	259	2	32	225	56
Unfall im Längsverkehr	1 827	3	154	1 670	2 529	3	184	2 342	168
Sonstiger Unfall	476	3	77	396	564	3	83	478	97
Zusammen	5 862	31	1 009	4 822	7 570	33	1 113	6 424	1 332
außerhalb von Ortschaften									
Fahrunfall	775	29	297	449	1 009	32	350	627	272
Abbiege-Unfall	532	8	129	395	847	9	178	660	203
Einbiegen/Kreuzen-Unfall	559	10	146	403	853	10	187	656	277
Überschreiten-Unfall	44	17	16	11	60	17	18	25	–
Unfall durch ruhenden Verkehr	23	1	5	17	27	1	5	21	2
Unfall im Längsverkehr	998	33	185	780	1 659	36	312	1 311	132
Sonstiger Unfall	187	4	65	118	240	4	69	167	82
Zusammen	3 118	102	843	2 173	4 695	109	1 119	3 467	968
innerhalb und außerhalb von Ortschaften									
Fahrunfall	1 240	36	445	759	1 549	41	515	993	445
Abbiege-Unfall	1 815	11	367	1 437	2 543	12	436	2 095	584
Einbiegen/Kreuzen-Unfall	1 727	17	334	1 376	2 332	17	402	1 913	732
Überschreiten-Unfall	468	23	189	256	563	23	194	346	2
Unfall durch ruhenden Verkehr	242	3	36	203	286	3	37	246	58
Unfall im Längsverkehr	2 825	36	339	2 450	4 188	39	496	3 653	300
Sonstiger Unfall	663	7	142	514	804	7	152	645	179
Insgesamt	8 980	133	1 852	6 995	12 265	142	2 232	9 891	2 300

Noch: **4. Straßenverkehrsunfälle und Unfallfolgen 2011**
 Noch: **4.2 Nach Ortslage, Unfalltypen und Straßenkategorien**

Unfalltyp	Unfälle mit Personenschaden				Verunglückte				Schwer- wiegende Unfälle mit Sachschaden (i. e. S.)
	insgesamt	mit			insgesamt	davon			
		Getöteten	Schwer- verletzten	Leicht- verletzten		Getötete	Schwer- verletzte	Leicht- verletzte	

auf Landstraßen

innerhalb von Ortschaften

Fahrunfall	1 202	17	366	819	1 457	21	412	1 024	387
Abbiege-Unfall	2 735	8	499	2 228	3 498	8	542	2 948	759
Einbiegen/Kreuzen-Unfall	2 875	13	452	2 410	3 549	14	484	3 051	1 128
Überschreiten-Unfall	887	19	318	550	990	20	321	649	3
Unfall durch ruhenden Verkehr	391	–	62	329	446	–	65	381	122
Unfall im Längsverkehr	2 788	10	269	2 509	3 805	10	297	3 498	215
Sonstiger Unfall	1 051	5	220	826	1 257	5	229	1 023	231
Zusammen	11 929	72	2 186	9 671	15 002	78	2 350	12 574	2 845

außerhalb von Ortschaften

Fahrunfall	1 645	60	595	990	2 072	67	702	1 303	399
Abbiege-Unfall	883	8	244	631	1 361	8	293	1 060	333
Einbiegen/Kreuzen-Unfall	1 116	18	296	802	1 724	18	369	1 337	498
Überschreiten-Unfall	66	7	35	24	88	7	39	42	–
Unfall durch ruhenden Verkehr	35	–	9	26	47	–	11	36	4
Unfall im Längsverkehr	1 118	32	241	845	1 752	37	336	1 379	166
Sonstiger Unfall	312	2	107	203	390	2	127	261	79
Zusammen	5 175	127	1 527	3 521	7 434	139	1 877	5 418	1 479

innerhalb und außerhalb von Ortschaften

Fahrunfall	2 847	77	961	1 809	3 529	88	1 114	2 327	786
Abbiege-Unfall	3 618	16	743	2 859	4 859	16	835	4 008	1 092
Einbiegen/Kreuzen-Unfall	3 991	31	748	3 212	5 273	32	853	4 388	1 626
Überschreiten-Unfall	953	26	353	574	1 078	27	360	691	3
Unfall durch ruhenden Verkehr	426	–	71	355	493	–	76	417	126
Unfall im Längsverkehr	3 906	42	510	3 354	5 557	47	633	4 877	381
Sonstiger Unfall	1 363	7	327	1 029	1 647	7	356	1 284	310
Insgesamt	17 104	199	3 713	13 192	22 436	217	4 227	17 992	4 324

Noch: **4. Straßenverkehrsunfälle und Unfallfolgen 2011**
 Noch: **4.2 Nach Ortslage, Unfalltypen und Straßenkategorien**

Unfalltyp	Unfälle mit Personenschaden				Verunglückte				Schwer- wiegende Unfälle mit Sachschaden (i. e. S.)
	insgesamt	mit			insgesamt	davon			
		Getöteten	Schwer- verletzten	Leicht- verletzten		Getötete	Schwer- verletzte	Leicht- verletzte	
auf Kreisstraßen									
innerhalb von Ortschaften									
Fahrunfall	531	9	155	367	649	9	176	464	175
Abbiege-Unfall	842	2	167	673	1 023	2	172	849	214
Einbiegen/Kreuzen-Unfall	1 243	2	175	1 066	1 499	2	185	1 312	488
Überschreiten-Unfall	331	8	119	204	364	8	123	233	1
Unfall durch ruhenden Verkehr	182	–	37	145	199	–	38	161	42
Unfall im Längsverkehr	737	1	87	649	984	1	95	888	65
Sonstiger Unfall	382	2	79	301	425	2	79	344	104
Zusammen	4 248	24	819	3 405	5 143	24	868	4 251	1 089
außerhalb von Ortschaften									
Fahrunfall	833	32	326	475	1 101	35	409	657	163
Abbiege-Unfall	229	4	59	166	334	4	74	256	75
Einbiegen/Kreuzen-Unfall	395	15	95	285	581	16	116	449	184
Überschreiten-Unfall	20	1	8	11	26	1	8	17	–
Unfall durch ruhenden Verkehr	15	–	4	11	19	–	4	15	1
Unfall im Längsverkehr	318	9	89	220	467	9	123	335	49
Sonstiger Unfall	118	3	32	83	141	3	33	105	28
Zusammen	1 928	64	613	1 251	2 669	68	767	1 834	500
innerhalb und außerhalb von Ortschaften									
Fahrunfall	1 364	41	481	842	1 750	44	585	1 121	338
Abbiege-Unfall	1 071	6	226	839	1 357	6	246	1 105	289
Einbiegen/Kreuzen-Unfall	1 638	17	270	1 351	2 080	18	301	1 761	672
Überschreiten-Unfall	351	9	127	215	390	9	131	250	1
Unfall durch ruhenden Verkehr	197	–	41	156	218	–	42	176	43
Unfall im Längsverkehr	1 055	10	176	869	1 451	10	218	1 223	114
Sonstiger Unfall	500	5	111	384	566	5	112	449	132
Insgesamt	6 176	88	1 432	4 656	7 812	92	1 635	6 085	1 589

Noch: **4. Straßenverkehrsunfälle und Unfallfolgen 2011**
 Noch: **4.2 Nach Ortslage, Unfalltypen und Straßenkategorien**

Unfalltyp	Unfälle mit Personenschaden				Verunglückte				Schwer- wiegende Unfälle mit Sachschaden (i. e. S.)
	insgesamt	mit			insgesamt	davon			
		Getöteten	Schwer- verletzten	Leicht- verletzten		Getötete	Schwer- verletzte	Leicht- verletzte	
auf anderen Straßen									
innerhalb von Ortschaften									
Fahrunfall	2 720	16	743	1 961	3 083	16	787	2 280	894
Abbiege-Unfall	3 607	9	518	3 080	4 200	9	540	3 651	736
Einbiegen/Kreuzen-Unfall	6 451	15	905	5 531	7 581	15	957	6 609	2 390
Überschreiten-Unfall	2 488	27	617	1 844	2 768	27	630	2 111	5
Unfall durch ruhenden Verkehr	1 742	2	206	1 534	1 883	2	211	1 670	553
Unfall im Längsverkehr	3 676	3	348	3 325	4 658	3	370	4 285	343
Sonstiger Unfall	4 025	21	662	3 342	4 424	21	675	3 728	742
Zusammen	24 709	93	3 999	20 617	28 597	93	4 170	24 334	5 663
außerhalb von Ortschaften									
Fahrunfall	442	6	163	273	547	6	183	358	128
Abbiege-Unfall	99	2	23	74	126	2	25	99	21
Einbiegen/Kreuzen-Unfall	281	3	71	207	391	3	77	311	168
Überschreiten-Unfall	31	3	9	19	40	3	9	28	–
Unfall durch ruhenden Verkehr	18	–	5	13	23	–	5	18	1
Unfall im Längsverkehr	260	3	54	203	349	3	61	285	49
Sonstiger Unfall	173	1	53	119	207	1	58	148	25
Zusammen	1 304	18	378	908	1 683	18	418	1 247	392
innerhalb und außerhalb von Ortschaften									
Fahrunfall	3 162	22	906	2 234	3 630	22	970	2 638	1 022
Abbiege-Unfall	3 706	11	541	3 154	4 326	11	565	3 750	757
Einbiegen/Kreuzen-Unfall	6 732	18	976	5 738	7 972	18	1 034	6 920	2 558
Überschreiten-Unfall	2 519	30	626	1 863	2 808	30	639	2 139	5
Unfall durch ruhenden Verkehr	1 760	2	211	1 547	1 906	2	216	1 688	554
Unfall im Längsverkehr	3 936	6	402	3 528	5 007	6	431	4 570	392
Sonstiger Unfall	4 198	22	715	3 461	4 631	22	733	3 876	767
Insgesamt	26 013	111	4 377	21 525	30 280	111	4 588	25 581	6 055

Noch: **4. Straßenverkehrsunfälle und Unfallfolgen 2011**
 Noch: **4.2 Nach Ortslage, Unfalltypen und Straßenkategorien**

Unfalltyp	Unfälle mit Personenschaden				Verunglückte				Schwer- wiegende Unfälle mit Sachschaden (i. e. S.)
	insgesamt	mit			insgesamt	davon			
		Getöteten	Schwer- verletzten	Leicht- verletzten		Getötete	Schwer- verletzte	Leicht- verletzte	
auf Straßen aller Art zusammen									
innerhalb von Ortschaften									
Fahrunfall	4 918	49	1 412	3 457	5 729	55	1 540	4 134	1 629
Abbiege-Unfall	8 467	22	1 422	7 023	10 417	22	1 512	8 883	2 090
Einbiegen/Kreuzen-Unfall	11 737	37	1 720	9 980	14 108	38	1 841	12 229	4 461
Überschreiten-Unfall	4 130	60	1 227	2 843	4 625	61	1 250	3 314	11
Unfall durch ruhenden Verkehr	2 534	4	336	2 194	2 787	4	346	2 437	773
Unfall im Längsverkehr	9 028	17	858	8 153	11 976	17	946	11 013	791
Sonstiger Unfall	5 934	31	1 038	4 865	6 670	31	1 066	5 573	1 174
Zusammen	46 748	220	8 013	38 515	56 312	228	8 501	47 583	10 929
außerhalb von Ortschaften									
Fahrunfall	4 754	147	1 734	2 873	6 202	160	2 105	3 937	2 259
Abbiege-Unfall	1 757	22	455	1 280	2 689	23	570	2 096	633
Einbiegen/Kreuzen-Unfall	2 443	47	631	1 765	3 681	48	776	2 857	1 249
Überschreiten-Unfall	176	32	73	71	233	32	79	122	–
Unfall durch ruhenden Verkehr	101	2	27	72	130	2	30	98	17
Unfall im Längsverkehr	4 948	107	988	3 853	7 897	118	1 372	6 407	1 134
Sonstiger Unfall	1 128	23	370	735	1 514	23	442	1 049	551
Zusammen	15 307	380	4 278	10 649	22 346	406	5 374	16 566	5 843
innerhalb und außerhalb von Ortschaften									
Fahrunfall	9 672	196	3 146	6 330	11 931	215	3 645	8 071	3 888
Abbiege-Unfall	10 224	44	1 877	8 303	13 106	45	2 082	10 979	2 723
Einbiegen/Kreuzen-Unfall	14 180	84	2 351	11 745	17 789	86	2 617	15 086	5 710
Überschreiten-Unfall	4 306	92	1 300	2 914	4 858	93	1 329	3 436	11
Unfall durch ruhenden Verkehr	2 635	6	363	2 266	2 917	6	376	2 535	790
Unfall im Längsverkehr	13 976	124	1 846	12 006	19 873	135	2 318	17 420	1 925
Sonstiger Unfall	7 062	54	1 408	5 600	8 184	54	1 508	6 622	1 725
Insgesamt	62 055	600	12 291	49 164	78 658	634	13 875	64 149	16 772

Noch: **4. Straßenverkehrsunfälle und Unfallfolgen 2011**
 Noch: **4.2 Nach Ortslage, Unfalltypen und Straßenkategorien**

Unfalltyp	Unfälle mit Personenschaden				Verunglückte				Schwer- wiegende Unfälle mit Sachschaden (i. e. S.)
	insgesamt	mit			insgesamt	davon			
		Getöteten	Schwer- verletzten	Leicht- verletzten		Getötete	Schwer- verletzte	Leicht- verletzte	

auf Straßen aller Art außerhalb von Ortschaften

außerhalb von Ortschaften, ohne Bundesautobahnen

Fahrunfall	3 695	127	1 381	2 187	4 729	140	1 644	2 945	962
Abbiege-Unfall	1 743	22	455	1 266	2 668	23	570	2 075	632
Einbiegen/Kreuzen-Unfall	2 351	46	608	1 697	3 549	47	749	2 753	1 127
Überschreiten-Unfall	161	28	68	65	214	28	74	112	–
Unfall durch ruhenden Verkehr	91	1	23	67	116	1	25	90	8
Unfall im Längsverkehr	2 694	77	569	2 048	4 227	85	832	3 310	396
Sonstiger Unfall	790	10	257	523	978	10	287	681	214
Zusammen	11 525	311	3 361	7 853	16 481	334	4 181	11 966	3 339

auf Bundesautobahnen

Fahrunfall	1 059	20	353	686	1 473	20	461	992	1 297
Abbiege-Unfall	14	–	–	14	21	–	–	21	1
Einbiegen/Kreuzen-Unfall	92	1	23	68	132	1	27	104	122
Überschreiten-Unfall	15	4	5	6	19	4	5	10	–
Unfall durch ruhenden Verkehr	10	1	4	5	14	1	5	8	9
Unfall im Längsverkehr	2 254	30	419	1 805	3 670	33	540	3 097	738
Sonstiger Unfall	338	13	113	212	536	13	155	368	337
Zusammen	3 782	69	917	2 796	5 865	72	1 193	4 600	2 504

außerhalb von Ortschaften, einschließlich Bundesautobahnen

Fahrunfall	4 754	147	1 734	2 873	6 202	160	2 105	3 937	2 259
Abbiege-Unfall	1 757	22	455	1 280	2 689	23	570	2 096	632
Einbiegen/Kreuzen-Unfall	2 443	47	631	1 765	3 681	48	776	2 857	1 249
Überschreiten-Unfall	176	32	73	71	233	32	79	122	–
Unfall durch ruhenden Verkehr	101	2	27	72	130	2	30	98	17
Unfall im Längsverkehr	4 948	107	988	3 853	7 897	118	1 372	6 407	1 134
Sonstiger Unfall	1 128	23	370	735	1 514	23	442	1 049	551
Insgesamt	15 307	380	4 278	10 649	22 346	406	5 374	16 566	5 843

Noch: 4. Straßenverkehrsunfälle und Unfallfolgen 2011

4.3 Nach Ortslage und Art der Verkehrsbeteiligung*)

Art der Verkehrsbeteiligung	Unfälle mit Personenschaden				Verunglückte				Schwerwiegende Unfälle mit Sachschaden (i. e. S.)
	insgesamt	mit			insgesamt	davon			
		Getöteten	Schwer- verletzten	Leicht- verletzten		Getötete	Schwer- verletzte	Leicht- verletzte	
innerhalb von Ortschaften									
Unfälle insgesamt	46 748	220	8 013	38 515	56 312	228	8 501	47 583	10 929
darunter mit Beteiligung von Führern von									
Motorzweirädern	8 168	33	1 761	6 374	9 049	33	1 827	7 189	393
Personenkraftwagen	38 226	146	5 927	32 153	46 513	154	6 361	39 998	10 747
Kraftomnibussen	1 329	8	177	1 144	2 034	8	198	1 828	141
Güterkraftfahrzeugen	3 619	40	555	3 024	4 443	40	603	3 800	1 232
landwirtschaftl. Zugmaschinen	78	1	19	58	89	1	20	68	21
Fahrrädern	14 707	41	2 526	12 140	15 671	41	2 552	13 078	31
Fußgängern	7 978	92	1 960	5 926	8 907	93	2 021	6 793	25
außerhalb von Ortschaften, ohne Bundesautobahnen									
Unfälle insgesamt	11 525	311	3 361	7 853	16 481	334	4 181	11 966	3 339
darunter mit Beteiligung von Führern von									
Motorzweirädern	2 318	80	935	1 303	2 749	82	1 017	1 650	92
Personenkraftwagen	9 418	243	2 505	6 670	14 008	264	3 258	10 486	3 224
Kraftomnibussen	103	3	29	71	218	3	43	172	26
Güterkraftfahrzeugen	1 318	57	376	885	1 941	61	472	1 408	520
landwirtschaftl. Zugmaschinen	132	5	43	84	176	5	48	123	56
Fahrrädern	1 446	29	462	955	1 631	29	480	1 122	6
Fußgängern	370	33	137	200	466	33	150	283	–
auf Bundesautobahnen									
Unfälle insgesamt	3 782	69	917	2 796	5 865	72	1 193	4 600	2 504
darunter mit Beteiligung von Führern von									
Motorzweirädern	227	7	115	105	253	7	123	123	17
Personenkraftwagen	3 390	48	760	2 582	5 371	51	1 019	4 301	2 351
Kraftomnibussen	21	1	5	15	59	1	6	52	5
Güterkraftfahrzeugen	1 136	37	293	806	1 709	38	362	1 309	652
landwirtschaftl. Zugmaschinen	1	1	–	–	2	1	1	–	–
Fahrrädern	2	–	–	2	2	–	–	2	–
Fußgängern	30	7	8	15	41	7	8	26	1
außerhalb von Ortschaften, einschließlich Bundesautobahnen									
Unfälle insgesamt	15 307	380	4 278	10 649	22 346	406	5 374	16 566	5 843
darunter mit Beteiligung von Führern von									
Motorzweirädern	2 545	87	1 050	1 408	3 002	89	1 140	1 773	109
Personenkraftwagen	12 808	291	3 265	9 252	19 379	315	4 277	14 787	5 575
Kraftomnibussen	124	4	34	86	277	4	49	224	31
Güterkraftfahrzeugen	2 454	94	669	1 691	3 650	99	834	2 717	1 172
landwirtschaftl. Zugmaschinen	133	6	43	84	178	6	49	123	56
Fahrrädern	1 448	29	462	957	1 633	29	480	1 124	6
Fußgängern	400	40	145	215	507	40	158	309	1
innerhalb und außerhalb von Ortschaften									
Unfälle insgesamt	62 055	600	12 291	49 164	78 658	634	13 875	64 149	16 772
darunter mit Beteiligung von Führern von									
Motorzweirädern	10 713	120	2 811	7 782	12 051	122	2 967	8 962	502
Personenkraftwagen	51 034	437	9 192	41 405	65 892	469	10 638	54 785	16 322
Kraftomnibussen	1 453	12	211	1 230	2 311	12	247	2 052	172
Güterkraftfahrzeugen	6 073	134	1 224	4 715	8 093	139	1 437	6 517	2 404
landwirtschaftl. Zugmaschinen	211	7	62	142	267	7	69	191	77
Fahrrädern	16 155	70	2 988	13 097	17 304	70	3 032	14 202	37
Fußgängern	8 378	132	2 105	6 141	9 414	133	2 179	7 102	26

*) Tabelle enthält Mehrfachzählungen, da bei einem Unfall mehrere Verkehrsarten beteiligt sein können.

Noch: 4. Straßenverkehrsunfälle und Unfallfolgen 2011
4.4 Unfälle mit Personenschaden nach Ortslage, Uhrzeit und Wochentagen

Wochentag	Unfälle mit Personenschaden in der Zeit von ... bis ... Uhr												
	0.00 0.59	1.00 1.59	2.00 2.59	3.00 3.59	4.00 4.59	5.00 5.59	6.00 6.59	7.00 7.59	8.00 8.59	9.00 9.59	10.00 10.59	11.00 11.59	12.00 12.59
innerhalb von Ortschaften													
Montag	22	16	15	14	23	102	199	568	413	366	400	448	439
Dienstag	25	22	18	11	20	85	191	576	397	321	354	415	457
Mittwoch	31	22	7	16	22	104	189	575	383	339	351	423	450
Donnerstag	35	20	12	20	27	81	207	559	366	329	337	396	440
Freitag	33	29	20	27	29	65	162	539	341	336	428	452	472
Samstag	103	74	73	78	64	69	66	66	121	242	376	496	481
Sonntag	131	109	91	88	67	70	56	34	32	101	142	151	233
Zusammen	380	292	236	254	252	576	1 070	2 917	2 053	2 034	2 388	2 781	2 972
außerhalb von Ortschaften, ohne Bundesautobahnen													
Montag	10	5	2	5	14	51	98	148	107	68	84	76	106
Dienstag	8	7	3	7	10	41	88	137	77	67	67	71	68
Mittwoch	10	4	2	4	7	58	78	123	73	66	63	70	59
Donnerstag	12	12	6	7	8	51	80	143	83	59	81	73	80
Freitag	5	8	8	5	10	45	71	106	61	55	67	85	118
Samstag	29	17	31	32	23	35	48	43	46	77	93	107	122
Sonntag	39	36	36	26	27	30	33	25	19	42	53	80	91
Zusammen	113	89	88	86	99	311	496	725	466	434	508	562	644
auf Bundesautobahnen													
Montag	11	6	4	4	6	16	37	61	40	35	21	28	27
Dienstag	5	3	5	4	5	10	24	41	34	31	22	23	23
Mittwoch	7	7	7	8	7	16	20	40	33	30	23	26	25
Donnerstag	8	8	1	2	10	21	25	44	24	21	20	15	22
Freitag	5	5	6	6	8	13	18	42	22	22	23	30	37
Samstag	8	9	11	5	7	9	8	13	17	14	25	27	39
Sonntag	12	11	6	11	10	9	18	9	16	12	16	14	23
Zusammen	56	49	40	40	53	94	150	250	186	165	150	163	196
außerhalb von Ortschaften einschließlich Bundesautobahnen													
Montag	21	11	6	9	20	67	135	209	147	103	105	104	133
Dienstag	13	10	8	11	15	51	112	178	111	98	89	94	91
Mittwoch	17	11	9	12	14	74	98	163	106	96	86	96	84
Donnerstag	20	20	7	9	18	72	105	187	107	80	101	88	102
Freitag	10	13	14	11	18	58	89	148	83	77	90	115	155
Samstag	37	26	42	37	30	44	56	56	63	91	118	134	161
Sonntag	51	47	42	37	37	39	51	34	35	54	69	94	114
Zusammen	169	138	128	126	152	405	646	975	652	599	658	725	840
innerhalb und außerhalb von Ortschaften													
Montag	43	27	21	23	43	169	334	777	560	469	505	552	572
Dienstag	38	32	26	22	35	136	303	754	508	419	443	509	548
Mittwoch	48	33	16	28	36	178	287	738	489	435	437	519	534
Donnerstag	55	40	19	29	45	153	312	746	473	409	438	484	542
Freitag	43	42	34	38	47	123	251	687	424	413	518	567	627
Samstag	140	100	115	115	94	113	122	122	184	333	494	630	642
Sonntag	182	156	133	125	104	109	107	68	67	155	211	245	347
Insgesamt	549	430	364	380	404	981	1 716	3 892	2 705	2 633	3 046	3 506	3 812

Noch: 4. Straßenverkehrsunfälle und Unfallfolgen 2011
Noch: 4.4 Unfälle mit Personenschaden nach Ortslage, Uhrzeit und Wochentagen

Wochentag	Noch: Unfälle mit Personenschaden in der Zeit von ... bis ... Uhr											ohne Angabe	ins- gesamt
	13.00 13.59	14.00 14.59	15.00 15.59	16.00 16.59	17.00 17.59	18.00 18.59	19.00 19.59	20.00 20.59	21.00 21.59	22.00 22.59	23.00 23.59		
noch: innerhalb von Ortschaften													
Montag	547	562	673	737	707	532	338	224	132	110	40	–	7 627
Dienstag	546	533	563	719	732	563	317	196	156	98	53	–	7 368
Mittwoch	528	465	612	695	668	516	359	198	154	88	47	–	7 242
Donnerstag	494	519	603	703	700	565	336	234	141	121	61	–	7 306
Freitag	647	654	651	577	626	560	349	265	184	168	122	–	7 736
Samstag	473	544	445	413	378	337	327	241	147	128	144	–	5 886
Sonntag	252	290	293	317	274	289	228	136	90	65	44	–	3 583
Zusammen	3 487	3 567	3 840	4 161	4 085	3 362	2 254	1 494	1 004	778	511	–	46 748
noch: außerhalb von Ortschaften, ohne Bundesautobahnen													
Montag	99	104	142	160	143	101	73	60	60	28	12	–	1 756
Dienstag	104	119	135	135	150	114	78	60	43	29	18	–	1 636
Mittwoch	104	94	114	158	166	128	71	62	26	24	22	–	1 586
Donnerstag	86	108	131	147	134	118	77	47	43	23	15	–	1 624
Freitag	106	158	163	149	128	113	80	64	56	56	22	–	1 739
Samstag	134	157	153	125	138	105	68	66	51	39	42	–	1 781
Sonntag	107	140	107	109	109	88	65	44	40	39	18	–	1 403
Zusammen	740	880	945	983	968	767	512	403	319	238	149	–	11 525
noch: auf Bundesautobahnen													
Montag	34	32	37	37	42	26	28	15	9	12	5	–	573
Dienstag	32	28	31	35	38	33	21	26	15	11	5	–	505
Mittwoch	26	33	27	50	45	44	22	20	12	17	5	–	550
Donnerstag	34	24	21	51	44	42	23	18	12	15	13	–	518
Freitag	60	70	85	71	49	37	32	21	22	19	10	–	713
Samstag	35	35	27	29	38	26	34	16	18	10	24	–	484
Sonntag	27	38	30	29	33	24	12	36	20	16	7	–	439
Zusammen	248	260	258	302	289	232	172	152	108	100	69	–	3 782
noch: außerhalb von Ortschaften einschließlich Bundesautobahnen													
Montag	133	136	179	197	185	127	101	75	69	40	17	–	2 329
Dienstag	136	147	166	170	188	147	99	86	58	40	23	–	2 141
Mittwoch	130	127	141	208	211	172	93	82	38	41	27	–	2 136
Donnerstag	120	132	152	198	178	160	100	65	55	38	28	–	2 142
Freitag	166	228	248	220	177	150	112	85	78	75	32	–	2 452
Samstag	169	192	180	154	176	131	102	82	69	49	66	–	2 265
Sonntag	134	178	137	138	142	112	77	80	60	55	25	–	1 842
Zusammen	988	1 140	1 203	1 285	1 257	999	684	555	427	338	218	–	15 307
noch: innerhalb und außerhalb von Ortschaften													
Montag	680	698	852	934	892	659	439	299	201	150	57	–	9 956
Dienstag	682	680	729	889	920	710	416	282	214	138	76	–	9 509
Mittwoch	658	592	753	903	879	688	452	280	192	129	74	–	9 378
Donnerstag	614	651	755	901	878	725	436	299	196	159	89	–	9 448
Freitag	813	882	899	797	803	710	461	350	262	243	154	–	10 188
Samstag	642	736	625	567	554	468	429	323	216	177	210	–	8 151
Sonntag	386	468	430	455	416	401	305	216	150	120	69	–	5 425
Insgesamt	4 475	4 707	5 043	5 446	5 342	4 361	2 938	2 049	1 431	1 116	729	–	62 055

Noch: 4. Straßenverkehrsunfälle und Unfallfolgen 2011
4.5 Getötete und Verletzte nach Ortslage, Uhrzeit und Wochentagen

Wochentag	Unfälle mit Personenschaden in der Zeit von ... bis ... Uhr												
	0.00 0.59	1.00 1.59	2.00 2.59	3.00 3.59	4.00 4.59	5.00 5.59	6.00 6.59	7.00 7.59	8.00 8.59	9.00 9.59	10.00 10.59	11.00 11.59	12.00 12.59
innerhalb von Ortschaften													
Montag	28	20	20	20	26	119	228	666	477	444	459	519	517
Dienstag	30	28	23	12	22	96	219	675	448	374	393	504	531
Mittwoch	40	27	9	18	24	116	216	646	460	407	400	471	534
Donnerstag	35	26	17	22	29	98	242	692	404	377	396	453	506
Freitag	47	40	23	29	34	77	180	644	391	376	495	534	559
Samstag	132	97	95	105	82	87	86	81	148	290	454	623	606
Sonntag	189	144	121	112	85	97	67	45	37	135	186	202	286
Zusammen	501	382	308	318	302	690	1 238	3 449	2 365	2 403	2 783	3 306	3 539
außerhalb von Ortschaften, ohne Bundesautobahnen													
Montag	15	7	3	5	15	61	127	222	145	89	105	113	135
Dienstag	10	12	3	8	11	51	120	187	96	95	97	96	85
Mittwoch	11	4	3	4	8	72	94	174	100	90	96	82	91
Donnerstag	20	16	6	8	13	71	100	207	111	85	119	103	108
Freitag	7	10	8	8	13	62	101	138	86	72	86	120	154
Samstag	52	25	44	46	33	48	73	54	72	112	130	170	175
Sonntag	68	53	54	33	34	38	42	33	27	60	78	126	130
Zusammen	183	127	121	112	127	403	657	1 015	637	603	711	810	878
auf Bundesautobahnen													
Montag	17	13	6	8	6	22	41	111	50	53	30	43	37
Dienstag	5	3	5	8	5	12	36	51	56	48	32	34	34
Mittwoch	11	7	8	13	13	24	31	51	49	42	31	33	36
Donnerstag	12	11	2	2	12	24	33	61	33	30	32	24	29
Freitag	9	5	9	9	10	14	25	64	30	37	33	59	50
Samstag	15	16	20	6	7	12	13	20	28	22	42	42	54
Sonntag	24	20	9	19	18	11	24	13	33	14	32	18	37
Zusammen	93	75	59	65	71	119	203	371	279	246	232	253	277
außerhalb von Ortschaften einschließlich Bundesautobahnen													
Montag	32	20	9	13	21	83	168	333	195	142	135	156	172
Dienstag	15	15	8	16	16	63	156	238	152	143	129	130	119
Mittwoch	22	11	11	17	21	96	125	225	149	132	127	115	127
Donnerstag	32	27	8	10	25	95	133	268	144	115	151	127	137
Freitag	16	15	17	17	23	76	126	202	116	109	119	179	204
Samstag	67	41	64	52	40	60	86	74	100	134	172	212	229
Sonntag	92	73	63	52	52	49	66	46	60	74	110	144	167
Zusammen	276	202	180	177	198	522	860	1 386	916	849	943	1 063	1 155
innerhalb und außerhalb von Ortschaften													
Montag	60	40	29	33	47	202	396	999	672	586	594	675	689
Dienstag	45	43	31	28	38	159	375	913	600	517	522	634	650
Mittwoch	62	38	20	35	45	212	341	871	609	539	527	586	661
Donnerstag	67	53	25	32	54	193	375	960	548	492	547	580	643
Freitag	63	55	40	46	57	153	306	846	507	485	614	713	763
Samstag	199	138	159	157	122	147	172	155	248	424	626	835	835
Sonntag	281	217	184	164	137	146	133	91	97	209	296	346	453
Insgesamt	777	584	488	495	500	1 212	2 098	4 835	3 281	3 252	3 726	4 369	4 694

Noch: 4. Straßenverkehrsunfälle und Unfallfolgen 2011
Noch: 4.5 Getötete und Verletzte nach Ortslage, Uhrzeit und Wochentagen

Wochentag	Noch: Unfälle mit Personenschaden in der Zeit von ... bis ... Uhr											ohne Angabe	ins- gesamt
	13.00 13.59	14.00 14.59	15.00 15.59	16.00 16.59	17.00 17.59	18.00 18.59	19.00 19.59	20.00 20.59	21.00 21.59	22.00 22.59	23.00 23.59		
noch: innerhalb von Ortschaften													
Montag	647	667	792	870	845	635	400	269	160	135	53	–	9 016
Dienstag	684	634	649	848	855	659	376	251	186	120	71	–	8 688
Mittwoch	628	545	733	822	787	639	413	248	204	114	54	–	8 555
Donnerstag	602	631	703	831	848	655	409	296	168	158	80	–	8 678
Freitag	780	794	796	696	732	674	416	340	246	227	158	–	9 288
Samstag	578	671	563	536	477	433	437	305	193	178	191	–	7 448
Sonntag	347	367	382	400	340	368	288	179	114	87	61	–	4 639
Zusammen	4 266	4 309	4 618	5 003	4 884	4 063	2 739	1 888	1 271	1 019	668	–	56 312
noch: außerhalb von Ortschaften, ohne Bundesautobahnen													
Montag	130	145	205	215	209	138	104	85	75	45	14	–	2 407
Dienstag	149	169	214	183	211	160	118	95	65	38	32	–	2 305
Mittwoch	158	137	155	216	231	195	98	85	37	33	27	–	2 201
Donnerstag	114	154	202	210	185	178	117	68	55	31	22	–	2 303
Freitag	149	216	253	206	193	153	116	87	91	95	37	–	2 461
Samstag	205	256	208	180	220	164	118	118	99	53	63	–	2 718
Sonntag	151	205	164	165	167	140	106	68	64	56	24	–	2 086
Zusammen	1 056	1 282	1 401	1 375	1 416	1 128	777	606	486	351	219	–	16 481
noch: auf Bundesautobahnen													
Montag	45	47	64	65	73	41	51	21	10	16	6	–	876
Dienstag	49	34	41	54	62	43	33	46	23	14	7	–	735
Mittwoch	38	45	32	77	61	63	32	34	17	24	11	–	783
Donnerstag	51	32	30	69	75	55	34	23	17	16	19	–	726
Freitag	102	96	134	116	81	54	94	30	37	28	18	–	1 144
Samstag	63	70	46	69	69	43	65	26	44	19	45	–	856
Sonntag	50	65	47	66	59	50	13	55	37	23	8	–	745
Zusammen	398	389	394	516	480	349	322	235	185	140	114	–	5 865
noch: außerhalb von Ortschaften einschließlich Bundesautobahnen													
Montag	175	192	269	280	282	179	155	106	85	61	20	–	3 283
Dienstag	198	203	255	237	273	203	151	141	88	52	39	–	3 040
Mittwoch	196	182	187	293	292	258	130	119	54	57	38	–	2 984
Donnerstag	165	186	232	279	260	233	151	91	72	47	41	–	3 029
Freitag	251	312	387	322	274	207	210	117	128	123	55	–	3 605
Samstag	268	326	254	249	289	207	183	144	143	72	108	–	3 574
Sonntag	201	270	211	231	226	190	119	123	101	79	32	–	2 831
Zusammen	1 454	1 671	1 795	1 891	1 896	1 477	1 099	841	671	491	333	–	22 346
noch: innerhalb und außerhalb von Ortschaften													
Montag	822	859	1 061	1 150	1 127	814	555	375	245	196	73	–	12 299
Dienstag	882	837	904	1 085	1 128	862	527	392	274	172	110	–	11 728
Mittwoch	824	727	920	1 115	1 079	897	543	367	258	171	92	–	11 539
Donnerstag	767	817	935	1 110	1 108	888	560	387	240	205	121	–	11 707
Freitag	1 031	1 106	1 183	1 018	1 006	881	626	457	374	350	213	–	12 893
Samstag	846	997	817	785	766	640	620	449	336	250	299	–	11 022
Sonntag	548	637	593	631	566	558	407	302	215	166	93	–	7 470
Insgesamt	5 720	5 980	6 413	6 894	6 780	5 540	3 838	2 729	1 942	1 510	1 001	–	78 658

Noch: 4. Straßenverkehrsunfälle und Unfallfolgen 2011
4.6 Unfälle mit Personenschaden und/oder schwerwiegende Unfälle mit Sachschaden
nach Ortslage, Uhrzeit und Monaten

Monate	Unfälle mit Personen mit Sachschaden ¹⁾ in der Zeit von ... bis ... Uhr und/oder schwerwiegende Unfälle												
	0.00 0.59	1.00 1.59	2.00 2.59	3.00 3.59	4.00 4.59	5.00 5.59	6.00 6.59	7.00 7.59	8.00 8.59	9.00 9.59	10.00 10.59	11.00 11.59	12.00 12.59
innerhalb von Ortschaften													
Januar	53	27	33	23	32	71	114	317	165	146	178	186	199
Februar	28	28	27	29	24	65	108	246	163	153	145	228	205
März	43	42	25	21	35	69	98	278	214	193	230	243	295
April	51	42	29	33	29	72	88	202	221	230	271	316	335
Mai	58	47	36	27	35	65	99	369	286	271	279	346	349
Juni	77	38	23	40	36	63	111	280	189	256	241	289	337
Juli	64	56	47	50	47	53	119	228	206	232	265	290	319
August	57	42	41	34	35	66	95	141	175	195	237	271	272
September	51	27	49	30	36	89	141	289	207	206	269	327	308
Oktober	65	54	43	44	42	93	154	340	226	233	287	333	376
November	34	46	42	42	40	92	159	322	244	223	244	284	307
Dezember	61	54	41	42	30	76	137	419	210	164	235	255	280
Zusammen	642	503	436	415	421	874	1 423	3 431	2 506	2 502	2 881	3 368	3 582
außerhalb von Ortschaften													
Januar	20	18	25	17	21	63	86	148	94	83	86	61	69
Februar	18	14	16	11	18	63	85	124	63	57	48	57	54
März	14	20	9	10	17	49	77	113	81	67	70	66	88
April	24	11	9	19	26	41	48	69	54	65	80	77	93
Mai	21	20	18	18	25	41	76	106	95	66	84	79	94
Juni	31	27	16	20	20	42	66	103	78	72	78	81	108
Juli	32	22	21	26	27	55	76	73	70	82	76	82	76
August	22	30	26	15	18	43	57	72	63	72	57	86	102
September	23	21	15	19	16	49	78	105	73	62	78	94	106
Oktober	29	15	25	19	19	53	86	132	71	67	85	103	127
November	18	15	12	16	27	64	99	140	73	65	75	83	89
Dezember	33	20	37	33	29	73	108	150	102	84	82	92	97
Zusammen	285	233	229	223	263	636	942	1 335	917	842	899	961	1 103
innerhalb und außerhalb von Ortschaften													
Januar	73	45	58	40	53	134	200	465	259	229	264	247	268
Februar	46	42	43	40	42	128	193	370	226	210	193	285	259
März	57	62	34	31	52	118	175	391	295	260	300	309	383
April	75	53	38	52	55	113	136	271	275	295	351	393	428
Mai	79	67	54	45	60	106	175	475	381	337	363	425	443
Juni	108	65	39	60	56	105	177	383	267	328	319	370	445
Juli	96	78	68	76	74	108	195	301	276	314	341	372	395
August	79	72	67	49	53	109	152	213	238	267	294	357	374
September	74	48	64	49	52	138	219	394	280	268	347	421	414
Oktober	94	69	68	63	61	146	240	472	297	300	372	436	503
November	52	61	54	58	67	156	258	462	317	288	319	367	396
Dezember	94	74	78	75	59	149	245	569	312	248	317	347	377
Insgesamt	927	736	665	638	684	1 510	2 365	4 766	3 423	3 344	3 780	4 329	4 685

1) schwerwiegende Unfälle mit Sachschaden (im engeren Sinne)

Noch: 4. Straßenverkehrsunfälle und Unfallfolgen 2011
Noch: 4.6 Unfälle mit Personenschaden und/oder schwerwiegende Unfälle mit Sachschaden
nach Ortslage, Uhrzeit und Monaten

Monate	Noch: Unfälle mit Personen mit Sachschaden ¹⁾ in der Zeit von ... bis ... Uhr und/oder schwerwiegende Unfälle												ins- gesamt
	13.00 13.59	14.00 14.59	15.00 15.59	16.00 16.59	17.00 17.59	18.00 18.59	19.00 19.59	20.00 20.59	21.00 21.59	22.00 22.59	23.00 23.59	ohne Angabe	
noch: innerhalb von Ortschaften													
Januar	196	223	226	225	263	261	159	106	79	70	55	–	3 407
Februar	267	224	266	253	230	275	175	144	110	86	48	–	3 527
März	331	373	430	429	345	289	206	119	89	81	46	–	4 524
April	391	394	440	468	441	339	204	158	116	88	64	–	5 022
Mai	430	396	448	535	561	420	303	193	111	100	61	–	5 825
Juni	375	364	407	457	402	364	253	186	114	98	86	–	5 086
Juli	339	381	398	448	401	359	273	186	125	126	79	–	5 091
August	330	334	348	372	441	344	210	176	125	115	100	–	4 556
September	426	396	430	498	440	396	229	170	137	117	63	–	5 331
Oktober	385	479	454	482	394	327	293	176	150	87	62	–	5 579
November	344	378	373	367	382	344	210	137	105	82	66	–	4 867
Dezember	308	303	325	376	517	358	239	161	110	91	70	–	4 862
Zusammen	4 122	4 245	4 545	4 910	4 817	4 076	2 754	1 912	1 371	1 141	800	–	57 677
noch: außerhalb von Ortschaften													
Januar	58	89	88	77	107	93	70	51	38	35	23	–	1 520
Februar	57	79	111	97	69	115	61	69	62	42	25	–	1 415
März	106	124	110	142	108	84	67	53	48	27	22	–	1 572
April	123	126	172	147	158	112	71	51	55	41	42	–	1 714
Mai	125	129	143	159	151	119	84	74	49	42	37	–	1 855
Juni	104	127	137	174	159	109	96	84	63	32	36	–	1 863
Juli	113	142	128	153	161	148	84	75	39	50	34	–	1 845
August	103	130	130	150	149	115	99	84	62	47	28	–	1 760
September	144	170	149	178	162	106	70	69	69	51	27	–	1 934
Oktober	147	159	183	167	143	100	81	78	57	46	34	–	2 026
November	98	108	114	92	131	120	71	69	49	47	28	–	1 703
Dezember	98	116	105	150	149	104	72	73	49	52	35	–	1 943
Zusammen	1 276	1 499	1 570	1 686	1 647	1 325	926	830	640	512	371	–	21 150
noch: innerhalb und außerhalb von Ortschaften													
Januar	254	312	314	302	370	354	229	157	117	105	78	–	4 927
Februar	324	303	377	350	299	390	236	213	172	128	73	–	4 942
März	437	497	540	571	453	373	273	172	137	108	68	–	6 096
April	514	520	612	615	599	451	275	209	171	129	106	–	6 736
Mai	555	525	591	694	712	539	387	267	160	142	98	–	7 680
Juni	479	491	544	631	561	473	349	270	177	130	122	–	6 949
Juli	452	523	526	601	562	507	357	261	164	176	113	–	6 936
August	433	464	478	522	590	459	309	260	187	162	128	–	6 316
September	570	566	579	676	602	502	299	239	206	168	90	–	7 265
Oktober	532	638	637	649	537	427	374	254	207	133	96	–	7 605
November	442	486	487	459	513	464	281	206	154	129	94	–	6 570
Dezember	406	419	430	526	666	462	311	234	159	143	105	–	6 805
Insgesamt	5 398	5 744	6 115	6 596	6 464	5 401	3 680	2 742	2 011	1 653	1 171	–	78 827

Noch: 4. Straßenverkehrsunfälle und Unfallfolgen 2011
4.7 Unfälle mit Personenschaden nach Ortslage, Uhrzeit und Monaten

Monate	Unfälle mit Personen mit Sachschaden ¹⁾ in der Zeit von ... bis ... Uhr und/oder schwerwiegende Unfälle												
	0.00 0.59	1.00 1.59	2.00 2.59	3.00 3.59	4.00 4.59	5.00 5.59	6.00 6.59	7.00 7.59	8.00 8.59	9.00 9.59	10.00 10.59	11.00 11.59	12.00 12.59
innerhalb von Ortschaften													
Januar	31	16	11	10	21	44	91	264	120	103	146	149	152
Februar	16	16	15	19	11	46	78	200	137	122	113	178	153
März	20	18	12	12	14	54	76	226	166	149	183	208	253
April	26	27	16	19	19	47	55	172	190	198	226	263	286
Mai	41	29	20	20	23	50	73	318	247	223	237	287	298
Juni	48	21	12	30	22	36	82	234	159	219	210	243	290
Juli	41	30	29	30	26	32	88	188	171	185	229	248	274
August	40	28	27	24	25	41	69	110	146	161	208	242	229
September	27	16	24	18	21	60	111	249	174	169	225	269	257
Oktober	43	38	25	27	31	58	120	292	192	194	237	270	311
November	16	25	23	25	24	65	118	282	189	182	187	227	250
Dezember	31	28	22	20	15	43	109	382	162	129	187	197	219
Zusammen	380	292	236	254	252	576	1 070	2 917	2 053	2 034	2 388	2 781	2 972
außerhalb von Ortschaften													
Januar	11	12	12	9	9	44	57	104	73	58	59	47	50
Februar	7	6	8	5	11	33	54	87	42	39	32	34	40
März	10	14	4	4	11	28	52	86	60	51	55	47	69
April	13	4	7	10	14	25	33	52	40	48	65	64	70
Mai	13	15	13	10	16	29	60	83	76	50	58	64	70
Juni	24	14	11	12	15	23	46	86	50	45	64	61	89
Juli	19	16	15	13	18	34	48	43	50	64	63	55	55
August	11	16	13	13	12	30	41	44	42	48	45	67	79
September	12	13	7	12	7	32	59	75	49	46	64	74	82
Oktober	19	6	13	11	13	36	56	97	50	46	52	83	98
November	12	12	8	12	15	47	69	117	50	50	51	68	69
Dezember	18	10	17	15	11	44	71	101	70	54	50	61	69
Zusammen	169	138	128	126	152	405	646	975	652	599	658	725	840
innerhalb und außerhalb von Ortschaften													
Januar	42	28	23	19	30	88	148	368	193	161	205	196	202
Februar	23	22	23	24	22	79	132	287	179	161	145	212	193
März	30	32	16	16	25	82	128	312	226	200	238	255	322
April	39	31	23	29	33	72	88	224	230	246	291	327	356
Mai	54	44	33	30	39	79	133	401	323	273	295	351	368
Juni	72	35	23	42	37	59	128	320	209	264	274	304	379
Juli	60	46	44	43	44	66	136	231	221	249	292	303	329
August	51	44	40	37	37	71	110	154	188	209	253	309	308
September	39	29	31	30	28	92	170	324	223	215	289	343	339
Oktober	62	44	38	38	44	94	176	389	242	240	289	353	409
November	28	37	31	37	39	112	187	399	239	232	238	295	319
Dezember	49	38	39	35	26	87	180	483	232	183	237	258	288
Insgesamt	549	430	364	380	404	981	1 716	3 892	2 705	2 633	3 046	3 506	3 812

Noch: 4. Straßenverkehrsunfälle und Unfallfolgen 2011
Noch: 4.7 Unfälle mit Personenschaden nach Ortslage, Uhrzeit und Monaten

Monate	Noch: Unfälle mit Personen mit Sachschaden ¹⁾ in der Zeit von ... bis ... Uhr und/oder schwerwiegende Unfälle												insgesamt
	13.00 13.59	14.00 14.59	15.00 15.59	16.00 16.59	17.00 17.59	18.00 18.59	19.00 19.59	20.00 20.59	21.00 21.59	22.00 22.59	23.00 23.59	ohne Angabe	
noch: innerhalb von Ortschaften													
Januar	150	170	165	172	216	203	122	76	44	47	30	–	2 553
Februar	221	185	218	196	189	223	129	112	78	56	24	–	2 735
März	280	312	354	355	291	236	170	87	60	52	29	–	3 617
April	334	330	393	392	375	292	169	132	98	58	42	–	4 159
Mai	378	357	395	466	492	358	257	154	83	71	42	–	4 919
Juni	330	312	362	401	349	308	215	151	87	73	59	–	4 253
Juli	294	332	340	396	344	295	229	149	92	89	53	–	4 184
August	266	283	293	316	379	279	184	141	101	80	68	–	3 740
September	374	345	378	429	377	335	200	143	106	84	38	–	4 429
Oktober	330	403	386	415	327	266	241	131	113	55	37	–	4 542
November	282	306	302	321	318	280	157	100	71	51	44	–	3 845
Dezember	248	232	254	302	428	287	181	118	71	62	45	–	3 772
Zusammen	3 487	3 567	3 840	4 161	4 085	3 362	2 254	1 494	1 004	778	511	–	46 748
noch: außerhalb von Ortschaften													
Januar	38	63	62	53	65	70	48	32	25	22	15	–	1 038
Februar	42	48	81	69	49	83	41	38	30	23	10	–	912
März	78	106	89	106	83	64	47	36	34	17	13	–	1 164
April	109	95	136	119	131	89	58	42	43	30	24	–	1 321
Mai	89	101	120	125	122	91	71	63	35	31	21	–	1 426
Juni	84	100	107	127	115	91	71	57	42	20	23	–	1 377
Juli	87	114	95	118	131	103	64	46	27	37	21	–	1 336
August	86	99	100	119	111	95	73	57	42	27	19	–	1 289
September	127	133	118	145	140	82	55	47	47	29	16	–	1 471
Oktober	112	116	140	132	103	70	58	54	43	30	21	–	1 459
November	79	89	84	72	96	89	47	47	33	38	14	–	1 268
Dezember	57	76	71	100	111	72	51	36	26	34	21	–	1 246
Zusammen	988	1 140	1 203	1 285	1 257	999	684	555	427	338	218	–	15 307
noch: innerhalb und außerhalb von Ortschaften													
Januar	188	233	227	225	281	273	170	108	69	69	45	–	3 591
Februar	263	233	299	265	238	306	170	150	108	79	34	–	3 647
März	358	418	443	461	374	300	217	123	94	69	42	–	4 781
April	443	425	529	511	506	381	227	174	141	88	66	–	5 480
Mai	467	458	515	591	614	449	328	217	118	102	63	–	6 345
Juni	414	412	469	528	464	399	286	208	129	93	82	–	5 630
Juli	381	446	435	514	475	398	293	195	119	126	74	–	5 520
August	352	382	393	435	490	374	257	198	143	107	87	–	5 029
September	501	478	496	574	517	417	255	190	153	113	54	–	5 900
Oktober	442	519	526	547	430	336	299	185	156	85	58	–	6 001
November	361	395	386	393	414	369	204	147	104	89	58	–	5 113
Dezember	305	308	325	402	539	359	232	154	97	96	66	–	5 018
Insgesamt	4 475	4 707	5 043	5 446	5 342	4 361	2 938	2 049	1 431	1 116	729	–	62 055

Noch: 4. Straßenverkehrsunfälle und Unfallfolgen 2011
4.8 Nach Ortslage und zulässigen Höchstgeschwindigkeiten

Geschwindigkeitsbegrenzung am Unfallort	Unfälle mit Personenschaden				Verunglückte				Schwer- wiegende Unfälle mit Sach- schaden (i. e. S.)
	insgesamt	mit			insgesamt	davon			
		Getöteten	Schwer- verletzten	Leicht- verletzten		Getötete	Schwer- verletzte	Leicht- verletzte	
innerhalb von Ortschaften									
Insgesamt	46 748	220	8 013	38 515	56 312	228	8 501	47 583	10 929
davon									
bis 5 km/h	54	1	11	42	60	1	11	48	4
bis 10 km/h	117	2	14	101	129	2	14	113	14
bis 15 km/h	1	–	–	1	1	–	–	1	–
bis 20 km/h	96	–	16	80	115	–	16	99	14
bis 25 km/h	1	–	–	1	1	–	–	1	–
bis 30 km/h	5 234	16	880	4 338	5 861	16	905	4 940	1 298
bis 40 km/h	101	–	19	82	122	–	21	101	29
bis 50 km/h	12 089	71	2 159	9 859	15 172	72	2 316	12 784	3 067
bis 60 km/h	276	2	49	225	393	2	55	336	61
bis 70 km/h	945	17	212	716	1 350	19	249	1 082	283
bis 80 km/h	51	1	6	44	68	1	6	61	19
bis 90 km/h	–	–	–	–	–	–	–	–	1
bis 100 km/h	114	2	39	73	154	2	49	103	32
Fußgänger-/Verkehrs- beruhigter Bereich	409	1	64	344	432	1	65	366	34
Zone 20 km/h	27	–	2	25	28	–	2	26	1
Zone 30 km/h	2 179	7	405	1 767	2 470	7	422	2 041	646
ohne Angabe	25 054	100	4 137	20 817	29 956	105	4 370	25 481	5 426
außerhalb von Ortschaften, ohne Bundesautobahnen									
Insgesamt	11 525	311	3 361	7 853	16 481	334	4 181	11 966	3 339
davon									
bis 5 km/h	–	–	–	–	–	–	–	–	–
bis 10 km/h	5	1	1	3	7	1	1	5	3
bis 15 km/h	–	–	–	–	–	–	–	–	–
bis 20 km/h	5	–	2	3	6	–	2	4	–
bis 25 km/h	–	–	–	–	–	–	–	–	–
bis 30 km/h	122	1	33	88	162	1	36	125	42
bis 40 km/h	45	1	13	31	63	2	15	46	15
bis 50 km/h	1 928	17	454	1 457	2 686	17	530	2 139	606
bis 60 km/h	203	3	52	148	316	3	65	248	73
bis 70 km/h	4 121	111	1 197	2 813	6 216	115	1 531	4 570	1 254
bis 80 km/h	93	2	23	68	142	2	31	109	49
bis 90 km/h	3	–	–	3	4	–	–	4	5
bis 100 km/h	782	54	272	456	1 109	59	350	700	196
bis 110 km/h	–	–	–	–	–	–	–	–	–
bis 120 km/h	16	1	1	14	23	1	1	21	17
bis 130 km/h	–	–	–	–	–	–	–	–	–
ohne Angabe	4 202	120	1 313	2 769	5 747	133	1 619	3 995	1 079
auf Bundesautobahnen									
Insgesamt	3 782	69	917	2 796	5 865	72	1 193	4 600	2 504
davon									
bis 30 km/h	–	–	–	–	–	–	–	–	3
bis 40 km/h	18	1	5	12	22	1	5	16	18
bis 50 km/h	20	–	2	18	26	–	2	24	3
bis 60 km/h	207	1	27	179	307	1	30	276	156
bis 70 km/h	11	–	3	8	15	–	3	12	–
bis 80 km/h	341	8	62	271	535	8	76	451	219
bis 90 km/h	–	–	–	–	–	–	–	–	–
bis 100 km/h	468	8	91	369	707	8	117	582	217
bis 110 km/h	1	–	–	1	2	–	–	2	–
bis 120 km/h	313	1	67	245	491	1	85	405	167
bis 130 km/h	79	2	24	53	140	2	36	102	38
ohne Angabe	2 324	48	636	1 640	3 620	51	839	2 730	1 683

Noch: 4. Straßenverkehrsunfälle und Unfallfolgen 2011
4.9 Nach Geschwindigkeitsbegrenzungen in Baustellenbereichen und freien Strecken auf Bundesautobahnen

Geschwindigkeitsbegrenzung am Unfallort	Unfälle mit Personenschaden				Verunglückte				Schwerwiegende Unfälle mit Sachschaden (i. e. S.)
	insgesamt	mit			insgesamt	davon			
		Getöteten	Schwer-verletzten	Leicht-verletzten		Getötete	Schwer-verletzte	Leicht-verletzte	

Geschwindigkeitsunfälle¹⁾

im Baustellenbereich

Insgesamt	80	–	17	63	138	–	19	119	33
ohne Geschwindigkeitsbegrenzung am Unfallort	5	–	–	5	9	–	–	9	4
mit Geschwindigkeitsbegrenzung am Unfallort	75	–	17	58	129	–	19	110	29
bis 60 km/h	24	–	6	18	36	–	7	29	11
bis 80 km/h	43	–	8	35	78	–	9	69	17
bis 100 km/h	5	–	3	2	12	–	3	9	1
bis 120 km/h	3	–	–	3	3	–	–	3	–
bis 130 km/h	–	–	–	–	–	–	–	–	–

auf anderen Strecken

Insgesamt	1 308	32	401	875	2 106	35	544	1 527	1 190
ohne Geschwindigkeitsbegrenzung am Unfallort	841	21	279	541	1 385	24	386	975	825
mit Geschwindigkeitsbegrenzung am Unfallort	467	11	122	334	721	11	158	552	365
bis 60 km/h	68	1	16	51	100	1	18	81	93
bis 80 km/h	115	5	32	78	175	5	39	131	95
bis 100 km/h	156	3	43	110	237	3	60	174	87
bis 120 km/h	105	1	22	82	166	1	29	136	65
bis 130 km/h	23	1	9	13	43	1	12	30	25

Geschwindigkeitsunfälle

Insgesamt	1 388	32	418	938	2 244	35	563	1 646	1 223
ohne Geschwindigkeitsbegrenzung am Unfallort	846	21	279	546	1 394	24	386	984	829
mit Geschwindigkeitsbegrenzung am Unfallort	542	11	139	392	850	11	177	662	394
bis 60 km/h	92	1	22	69	136	1	25	110	104
bis 80 km/h	158	5	40	113	253	5	48	200	112
bis 100 km/h	161	3	46	112	249	3	63	183	88
bis 120 km/h	108	1	22	85	169	1	29	139	65
bis 130 km/h	23	1	9	13	43	1	12	30	25

1) Unfälle, bei denen mindesten einem der Beteiligten nicht „angepasste Geschwindigkeit“ vorgeworfen wurde – 2) Unfälle, bei denen „nicht angepasste Geschwindigkeit“ nicht mitverursachend war

Noch: 4. Straßenverkehrsunfälle und Unfallfolgen 2011
Noch: 4.9 Nach Geschwindigkeitsbegrenzungen in Baustellenbereichen und freien Strecken auf Bundesautobahnen

Geschwindigkeitsbegrenzung am Unfallort	Unfälle mit Personenschaden				Verunglückte				Schwerwiegende Unfälle mit Sachschaden (i. e. S.)
	insgesamt	mit			insgesamt	davon			
		Getöteten	Schwer-verletzten	Leicht-verletzten		Getötete	Schwer-verletzte	Leicht-verletzte	

andere Unfälle²⁾

im Baustellenbereich

Insgesamt	141	–	14	127	196	–	17	179	104
ohne Geschwindigkeitsbegrenzung am Unfallort	9	–	–	9	9	–	–	9	7
mit Geschwindigkeitsbegrenzung am Unfallort	132	–	14	118	187	–	17	170	97
bis 60 km/h	62	–	4	58	79	–	4	75	51
bis 80 km/h	60	–	8	52	94	–	11	83	43
bis 100 km/h	8	–	2	6	12	–	2	10	2
bis 120 km/h	2	–	–	2	2	–	–	2	1
bis 130 km/h	–	–	–	–	–	–	–	–	–

auf anderen Strecken

Insgesamt	2 253	37	485	1 731	3 425	37	613	2 775	1 177
ohne Geschwindigkeitsbegrenzung am Unfallort	1 469	27	357	1 085	2 217	27	453	1 737	847
mit Geschwindigkeitsbegrenzung am Unfallort	784	10	128	646	1 208	10	160	1 038	330
bis 60 km/h	91	1	8	82	140	1	8	131	25
bis 80 km/h	134	3	17	114	203	3	20	180	64
bis 100 km/h	299	5	43	251	446	5	52	389	127
bis 120 km/h	204	–	45	159	322	–	56	266	101
bis 130 km/h	56	1	15	40	97	1	24	72	13

andere Unfälle

Insgesamt	2 394	37	499	1 858	3 621	37	630	2 954	1 281
ohne Geschwindigkeitsbegrenzung am Unfallort	1 478	27	357	1 094	2 226	27	453	1 746	854
mit Geschwindigkeitsbegrenzung am Unfallort	916	10	142	764	1 395	10	177	1 208	427
bis 60 km/h	153	1	12	140	219	1	12	206	76
bis 80 km/h	194	3	25	166	297	3	31	263	107
bis 100 km/h	307	5	45	257	458	5	54	399	129
bis 120 km/h	206	–	45	161	324	–	56	268	102
bis 130 km/h	56	1	15	40	97	1	24	72	13

Noch: 4. Straßenverkehrsunfälle und Unfallfolgen 2011

Noch: 4.9 Nach Geschwindigkeitsbegrenzungen in Baustellenbereichen und freien Strecken auf Bundesautobahnen

Geschwindigkeitsbegrenzung am Unfallort	Unfälle mit Personenschaden				Verunglückte				Schwerwiegende Unfälle mit Sachschaden (i. e. S.)
	insgesamt	mit			insgesamt	davon			
		Getöteten	Schwer-verletzten	Leicht-verletzten		Getötete	Schwer-verletzte	Leicht-verletzte	

Insgesamt

im Baustellenbereich

Insgesamt	221	–	31	190	334	–	36	298	137
ohne Geschwindigkeitsbegrenzung am Unfallort	14	–	–	14	18	–	–	18	11
mit Geschwindigkeitsbegrenzung am Unfallort	207	–	31	176	316	–	36	280	126
bis 60 km/h	86	–	10	76	115	–	11	104	62
bis 80 km/h	103	–	16	87	172	–	20	152	60
bis 100 km/h	13	–	5	8	24	–	5	19	3
bis 120 km/h	5	–	–	5	5	–	–	5	1
bis 130 km/h	–	–	–	–	–	–	–	–	–

auf anderen Strecken

Insgesamt	3 561	69	886	2 606	5 531	72	1 157	4 302	2 367
ohne Geschwindigkeitsbegrenzung am Unfallort	2 310	48	636	1 626	3 602	51	839	2 712	1 672
mit Geschwindigkeitsbegrenzung am Unfallort	1 251	21	250	980	1 929	21	318	1 590	695
bis 60 km/h	159	2	24	133	240	2	26	212	118
bis 80 km/h	249	8	49	192	378	8	59	311	159
bis 100 km/h	455	8	86	361	683	8	112	563	214
bis 120 km/h	309	1	67	241	488	1	85	402	166
bis 130 km/h	79	2	24	53	140	2	36	102	38

Insgesamt

Insgesamt	3 782	69	917	2 796	5 865	72	1 193	4 600	2 504
ohne Geschwindigkeitsbegrenzung am Unfallort	2 324	48	636	1 640	3 620	51	839	2 730	1 683
mit Geschwindigkeitsbegrenzung am Unfallort	1 458	21	281	1 156	2 245	21	354	1 870	821
bis 60 km/h	245	2	34	209	355	2	37	316	180
bis 80 km/h	352	8	65	279	550	8	79	463	219
bis 100 km/h	468	8	91	369	707	8	117	582	217
bis 120 km/h	314	1	67	246	493	1	85	407	167
bis 130 km/h	79	2	24	53	140	2	36	102	38

Anmerkungen Seite 33

5. Beteiligte an Straßenverkehrsunfällen 2011

5.1 Alleinunfälle und Unfälle mit zwei Beteiligten nach Ortslage, Unfallverursachern und Unfallgegnern

Unfälle Verkehrsteilnehmer (zweiter Beteiligter)	Beteiligte an Unfällen													
	ins- gesamt	darunter erster Beteiligter (Hauptverursacher)												
		Mofa, Moped	Motor- rad	Per- sonen- kraft- wagen	Kraft- omni- bus, Obus	Liefer- und Last- kraft- wagen	Sattel- schlep- per	landwirt. Zug- ma- schine	andere Zug- ma- schine	Lkw mit Spezial- aufbau	Fahr- rad	anderes Fahr- zeug	Fuß- gänger	sonstige Person
Unfälle mit Personenschaden														
innerhalb von Ortschaften														
Alleinunfälle	5 188	938	632	1 623	173	56	11	7	4	4	1 671	69	–	–
Unfälle zwischen zwei Beteiligten														
insgesamt	37 715	1 298	769	26 472	364	1 885	192	43	22	40	4 055	397	2 027	151
Mofa, Moped	2 165	38	18	1 810	13	121	9	5	2	3	65	23	51	7
Motorrad	2 055	17	25	1 739	14	100	7	4	1	3	68	13	51	13
Personenkraftwagen	16 615	1 007	590	10 141	105	729	91	18	11	15	2 322	117	1 455	14
Kraftomnibus, Obus	691	11	9	442	3	45	–	2	–	2	62	9	97	9
Liefer-, Lastkraft- wagen	762	61	37	422	8	62	10	1	1	–	112	8	37	3
Sattelschlepper	101	6	6	59	4	8	4	–	–	–	9	1	4	–
landw. Zugmaschine	15	4	–	9	–	1	–	–	–	–	–	–	1	–
andere Zugmaschine	8	–	–	5	–	–	–	–	–	–	1	–	2	–
Lkw mit Spezial- aufbau	22	3	1	14	–	1	–	–	–	–	2	–	1	–
Fahrrad	9 330	73	34	7 273	70	492	48	6	6	10	872	86	256	104
anderes Fahrzeug	457	14	9	268	6	33	2	–	–	–	45	7	72	1
Fußgänger	5 362	59	36	4 229	115	282	21	5	1	7	479	128	–	–
sonstige Person	132	5	4	61	26	11	–	2	–	–	18	5	–	–
außerhalb von Ortschaften														
Alleinunfälle	4 627	215	792	3 087	11	132	81	4	2	5	260	38	–	–
Unfälle zwischen zwei Beteiligten														
insgesamt	8 753	171	405	6 473	37	704	225	59	23	5	408	85	130	28
Mofa, Moped	273	3	11	222	2	26	4	–	–	–	3	2	–	–
Motorrad	652	9	67	482	1	34	7	10	2	–	23	10	5	2
Personenkraftwagen	5 781	111	254	4 384	18	450	164	36	13	4	209	40	90	8
Kraftomnibus, Obus	56	1	2	38	1	4	2	–	–	–	4	1	1	2
Liefer-, Lastkraft- wagen	519	12	29	360	6	65	16	3	3	1	8	7	9	–
Sattelschlepper	241	1	5	164	–	39	20	–	–	–	7	2	3	–
landw. Zugmaschine	57	4	9	35	–	3	1	–	–	–	3	1	–	1
andere Zugmaschine	20	–	5	11	–	2	–	–	–	–	–	2	–	–
Lkw mit Spezial- aufbau	15	–	–	12	–	2	–	–	1	–	–	–	–	–
Fahrrad	841	14	11	568	8	57	8	8	3	–	117	12	20	15
anderes Fahrzeug	47	–	5	37	–	1	1	–	–	–	1	–	2	–
Fußgänger	218	11	6	140	1	19	2	1	1	–	29	8	–	–
sonstige Person	33	5	1	20	–	2	–	1	–	–	4	–	–	–
innerhalb und außerhalb von Ortschaften														
Alleinunfälle	9 815	1 153	1 424	4 710	184	188	92	11	6	9	1 931	107	–	–
Unfälle zwischen zwei Beteiligten														
insgesamt	46 468	1 469	1 174	32 945	401	2 589	417	102	45	45	4 463	482	2 157	179
Mofa, Moped	2 438	41	29	2 032	15	147	13	5	2	3	68	25	51	7
Motorrad	2 707	26	92	2 221	15	134	14	14	3	3	91	23	56	15
Personenkraftwagen	22 396	1 118	844	14 525	123	1 179	255	54	24	19	2 531	157	1 545	22
Kraftomnibus, Obus	747	12	11	480	4	49	2	2	–	2	66	10	98	11
Liefer-, Lastkraft- wagen	1 281	73	66	782	14	127	26	4	4	1	120	15	46	3
Sattelschlepper	342	7	11	223	4	47	24	–	–	–	16	3	7	–
landw. Zugmaschine	72	8	9	44	–	4	1	–	–	–	3	1	1	1
andere Zugmaschine	28	–	5	16	–	2	–	–	–	–	1	2	2	–
Lkw mit Spezial- aufbau	37	3	1	26	–	3	–	–	1	–	2	–	1	–
Fahrrad	10 171	87	45	7 841	78	549	56	14	9	10	989	98	276	119
anderes Fahrzeug	504	14	14	305	6	34	3	–	–	–	46	7	74	1
Fußgänger	5 580	70	42	4 369	116	301	23	6	2	7	508	136	–	–
sonstige Person	165	10	5	81	26	13	–	3	–	–	22	5	–	–

Noch: 5. Beteiligte an Straßenverkehrsunfällen 2011
Noch: 5.1 Alleinunfälle und Unfälle mit zwei Beteiligten nach Ortslage, Unfallverursachern und Unfallgegnern

Unfälle Verkehrsteilnehmer (zweiter Beteiligter)	Beteiligte an Unfällen													
	ins- gesamt	darunter erster Beteiligter (Hauptverursacher)												
		Mofa, Moped	Motor- rad	Per- sonen- kraft- wagen	Kraft- omni- bus, Obus	Liefer- und Last- kraft- wagen	Sattel- schlep- per	landwirt. Zug- ma- schine	andere Zug- ma- schine	Lkw mit Spezial- aufbau	Fahr- rad	anderes Fahr- zeug	Fuß- gänger	sonstige Person
schwerwiegende Unfälle mit Sachschaden (i. e. S.)														
innerhalb von Ortschaften														
Alleinunfälle	1 430	12	15	1 351	–	40	6	2	–	1	–	3	–	–
Unfälle zwischen zwei Beteiligten														
insgesamt	8 553	79	42	7 601	37	476	60	9	7	4	13	196	11	18
Mofa, Moped	101	1	1	88	2	6	–	–	1	–	–	2	–	–
Motorrad	126	–	1	103	–	14	–	–	–	–	2	6	–	–
Personenkraftwagen	7 568	73	36	6 716	34	416	48	9	6	4	11	186	11	18
Kraftomnibus, Obus	84	1	–	81	–	1	1	–	–	–	–	–	–	–
Liefer-, Lastkraft- wagen	461	3	3	415	1	29	8	–	–	–	–	2	–	–
Sattelschlepper	45	1	–	38	–	5	1	–	–	–	–	–	–	–
landw. Zugmaschine	7	–	–	7	–	–	–	–	–	–	–	–	–	–
andere Zugmaschine	5	–	–	3	–	2	–	–	–	–	–	–	–	–
Lkw mit Spezial- aufbau	8	–	–	8	–	–	–	–	–	–	–	–	–	–
Fahrrad	5	–	1	4	–	–	–	–	–	–	–	–	–	–
anderes Fahrzeug	133	–	–	128	–	3	2	–	–	–	–	–	–	–
Fußgänger	1	–	–	1	–	–	–	–	–	–	–	–	–	–
sonstige Person	9	–	–	9	–	–	–	–	–	–	–	–	–	–
außerhalb von Ortschaften														
Alleinunfälle	2 097	–	17	1 937	–	97	40	2	1	–	–	3	–	–
Unfälle zwischen zwei Beteiligten														
insgesamt	3 222	11	31	2 656	10	286	112	26	11	7	4	66	–	2
Mofa, Moped	8	–	–	8	–	–	–	–	–	–	–	–	–	–
Motorrad	38	–	2	26	1	6	–	1	–	–	1	1	–	–
Personenkraftwagen	2 654	10	26	2 187	9	222	94	24	10	7	3	60	–	2
Kraftomnibus, Obus	17	–	1	15	–	–	–	–	1	–	–	–	–	–
Liefer-, Lastkraft- wagen	277	1	1	223	–	37	11	1	–	–	–	3	–	–
Sattelschlepper	153	–	1	128	–	16	6	–	–	–	–	2	–	–
landw. Zugmaschine	21	–	–	20	–	1	–	–	–	–	–	–	–	–
andere Zugmaschine	9	–	–	6	–	2	1	–	–	–	–	–	–	–
Lkw mit Spezial- aufbau	7	–	–	7	–	–	–	–	–	–	–	–	–	–
Fahrrad	1	–	–	1	–	–	–	–	–	–	–	–	–	–
anderes Fahrzeug	30	–	–	29	–	1	–	–	–	–	–	–	–	–
Fußgänger	–	–	–	–	–	–	–	–	–	–	–	–	–	–
sonstige Person	7	–	–	6	–	1	–	–	–	–	–	–	–	–
innerhalb und außerhalb von Ortschaften														
Alleinunfälle	3 527	12	32	3 288	–	137	46	4	1	1	–	6	–	–
Unfälle zwischen zwei Beteiligten														
insgesamt	11 775	90	73	10 257	47	762	172	35	18	11	17	262	11	20
Mofa, Moped	109	1	1	96	2	6	–	–	1	–	–	2	–	–
Motorrad	164	–	3	129	1	20	–	1	–	–	3	7	–	–
Personenkraftwagen	10 222	83	62	8 903	43	638	142	33	16	11	14	246	11	20
Kraftomnibus, Obus	101	1	1	96	–	1	1	–	1	–	–	–	–	–
Liefer-, Lastkraft- wagen	738	4	4	638	1	66	19	1	–	–	–	5	–	–
Sattelschlepper	198	1	1	166	–	21	7	–	–	–	–	2	–	–
landw. Zugmaschine	28	–	–	27	–	1	–	–	–	–	–	–	–	–
andere Zugmaschine	14	–	–	9	–	4	1	–	–	–	–	–	–	–
Lkw mit Spezial- aufbau	15	–	–	15	–	–	–	–	–	–	–	–	–	–
Fahrrad	6	–	1	5	–	–	–	–	–	–	–	–	–	–
anderes Fahrzeug	163	–	–	157	–	4	2	–	–	–	–	–	–	–
Fußgänger	1	–	–	1	–	–	–	–	–	–	–	–	–	–
sonstige Person	16	–	–	15	–	1	–	–	–	–	–	–	–	–

Noch: 5. Beteiligte an Straßenverkehrsunfällen 2011
5.2 Unfallflucht

Art der Verkehrsbeteiligung	Beteiligte an Unfällen mit									
	Personenschaden		Getöteten		Schwer- verletzten	Leicht- verletzten	Sachschaden (schwerw. i. e. S.)		Personen- und Sachschaden (i. e. S.)	
	zusammen	darunter unfall- flüchtig	zusammen	darunter unfall- flüchtig			zusammen	darunter unfall- flüchtig	zusammen	darunter unfall- flüchtig
Führer von										
Kleinkrafträdern	3 565	108	6	–	712	2 847	149	21	3 714	129
Mofas 25	1 710	56	5	–	323	1 382	75	9	1 785	65
Leichtkrafträdern	1 074	12	9	–	289	776	43	4	1 117	16
Krafträdern	4 384	47	103	–	1 530	2 751	232	14	4 616	61
Kraftrollern	257	25	1	–	56	200	10	2	267	27
Motorzweirädern										
zusammen	10 990	248	124	–	2 910	7 956	509	50	11 499	298
Personenkraftwagen	74 450	4 025	664	8	12 390	61 396	28 101	2 017	102 551	6 042
Kraftomnibussen	1 456	144	12	1	212	1 232	171	8	1 627	152
Oberleitungsomnibussen	6	1	–	–	1	5	2	–	8	1
Liefer- und Lastkraftwagen										
ohne Anhänger	4 613	282	72	3	828	3 713	1 696	177	6 309	459
davon										
mit zulässigem										
Gesamtgewicht										
bis 2 000 kg	480	17	1	–	71	408	189	15	669	32
2 001 – 3 500 kg	2 703	126	33	2	458	2 212	929	36	3 632	162
3 501 – 7 500 kg	601	31	10	–	139	452	212	15	813	46
7 501 – 9 000 kg	7	–	1	–	2	4	5	–	12	–
9 001 – 12 000 kg	166	5	8	–	31	127	69	2	235	7
12 001 – 16 000 kg	28	1	1	–	8	19	5	–	33	1
16 001 und mehr kg	353	11	16	1	70	267	127	10	480	21
ohne Angabe	275	91	2	–	49	224	160	99	435	190
Liefer- und Lastkraftwagen										
mit Anhänger	579	34	26	–	150	403	297	29	876	63
davon										
mit zulässigem										
Gesamtgewicht ¹⁾										
bis 2 000 kg	6	–	–	–	–	6	3	–	9	–
2 001 – 3 500 kg	90	4	4	–	21	65	56	–	146	4
3 501 – 7 500 kg	72	1	–	–	17	55	30	3	102	4
7 501 – 9 000 kg	2	–	1	–	1	–	–	–	2	–
9 001 – 12 000 kg	15	–	2	–	5	8	9	–	24	–
12 001 – 16 000 kg	5	–	–	–	–	5	2	–	7	–
16 001 und mehr kg	279	14	14	–	78	187	140	11	419	25
ohne Angabe	110	15	5	–	28	77	57	15	167	30
Liefer- und Lastkraftwagen										
zusammen	5 192	316	98	3	978	4 116	1 993	206	7 185	522
darunter mit Tankauflagen	11	–	–	–	7	4	6	–	17	–
Sattelschleppern	1 226	47	58	1	338	830	571	99	1 797	146
darunter mit										
Tankauflagen	33	–	1	–	9	23	12	2	45	2
landwirtschaftlichen										
Zugmaschinen	214	16	7	–	64	143	77	2	291	18
anderen Zugmaschinen	94	6	4	–	25	65	36	4	130	10
darunter mit Tankauflagen	–	–	–	–	–	–	–	–	–	–
Tankkraftwagen	2	–	–	–	–	2	1	1	3	1
Lastkraftwagen mit										
Spezialaufbau	115	6	7	–	28	80	33	6	148	12
Güterkraftfahrzeugen,										
ohne landwirtschaftliche										
Zugmaschinen zusammen	6 629	375	167	4	1 369	5 093	2 634	316	9 263	691
übrigen Kraftfahrzeugen	472	20	9	–	104	359	139	6	611	26
Kraftfahrzeugen zusammen	94 217	4 829	983	13	17 050	76 184	31 633	2 399	125 850	7 228
Straßenbahnen	323	16	9	1	66	248	87	1	410	17
Eisenbahnen	26	–	7	–	8	11	16	–	42	–
Fahrrädern	17 427	578	75	–	3 265	14 087	40	10	17 467	588
Fußgänger	8 783	200	141	–	2 242	6 400	29	23	8 812	223
Handwagen, Handkarren	1	–	–	–	–	1	–	–	1	–
Tierführer, Treiber	117	22	1	–	15	101	8	4	125	26
Bespannte Fuhrwerke	12	–	1	–	4	7	–	–	12	–
Sonstige und unbekannte										
Fahrzeuge	436	176	6	2	96	334	274	226	710	402
Andere Personen	328	19	2	–	60	266	40	10	368	29
Unfallbeteiligte insgesamt	121 670	5 840	1 225	16	22 806	97 639	32 127	2 673	153 797	8 513
darunter Fahrzeugführer	112 441	5 599	1 081	16	20 489	90 871	32 050	2 636	144 491	8 235

1) mit zulässigem Gesamtgewicht des Zugfahrzeuges

Noch: 5. Beteiligte an Straßenverkehrsunfällen 2011
5.3 Nach Monaten

Art der Verkehrsbeteiligung	Straßenverkehrsunfälle												
	ins- gesamt	Jan.	Febr.	März	April	Mai	Juni	Juli	Aug.	Sept.	Okt.	Nov.	Dez.
bei Unfällen mit Personenschaden													
Führer von													
Kleinkrafträdern	3 565	116	164	237	323	410	353	328	339	387	407	280	221
Mofas 25	1 710	75	85	117	155	191	152	161	145	202	182	133	112
Leichtkrafträdern	1 074	30	47	90	116	123	90	102	102	123	114	102	35
Krafträdern	4 384	42	132	366	593	581	471	434	467	608	423	198	69
Kraftrollern	257	5	10	24	32	27	21	26	32	28	24	11	17
Motorzweirädern zusammen	10 990	268	438	834	1 219	1 332	1 087	1 051	1 085	1 348	1 150	724	454
Personenkraftwagen	74 450	4 682	4 744	5 946	6 326	7 000	6 428	6 225	5 680	6 795	7 416	6 545	6 663
Kraftomnibussen	1 456	102	100	129	106	155	123	115	95	150	144	134	103
Oberleitungsomnibussen	6	1	–	–	–	–	–	–	1	1	2	1	–
Liefer- und Lastkraftwagen ohne Anhänger	4 613	323	287	346	373	454	394	426	365	413	469	407	356
davon mit zulässigem Gesamtgewicht													
bis 2 000 kg	480	38	28	37	35	50	30	50	44	30	53	44	41
2 001 – 3 500 kg	2 703	198	172	198	234	259	225	247	211	244	271	241	203
3 501 – 7 500 kg	601	36	32	50	44	56	57	59	42	62	58	52	53
7 501 – 9 000 kg	7	–	–	2	–	–	2	–	2	–	1	–	–
9 001 – 12 000 kg	166	14	8	10	11	23	15	15	15	16	12	15	12
12 001 – 16 000 kg	28	–	2	2	3	5	–	3	1	3	4	3	2
16 001 und mehr kg	353	22	23	24	29	33	37	25	25	30	44	36	25
ohne Angabe	275	15	22	23	17	28	28	27	25	28	26	16	20
Liefer- und Lastkraftwagen mit Anhänger	579	43	41	60	34	52	47	45	46	62	62	52	35
davon mit zulässigem Gesamtgewicht ¹⁾													
bis 2 000 kg	6	–	1	–	–	–	2	–	1	–	1	–	1
2 001 – 3 500 kg	90	5	5	3	8	12	8	8	4	11	12	11	3
3 501 – 7 500 kg	72	9	6	4	1	7	3	6	7	10	9	3	7
7 501 – 9 000 kg	2	1	–	–	–	–	–	–	–	–	–	–	1
9 001 – 12 000 kg	15	–	–	1	4	1	–	1	2	1	3	1	1
12 001 – 16 000 kg	5	1	–	–	–	–	1	–	1	1	–	1	–
16 001 und mehr kg	279	20	21	33	17	22	21	20	23	29	30	27	16
ohne Angabe	110	7	8	19	4	10	12	10	8	10	7	9	6
Liefer- und Lastkraftwagen zusammen	5 192	366	328	406	407	506	441	471	411	475	531	459	391
darunter mit Tankauflagen	11	–	1	1	–	–	1	1	–	3	1	2	1
Sattelschleppern	1 226	91	101	115	75	101	99	108	108	109	119	103	97
darunter mit Tankauflagen	33	6	–	7	3	2	1	1	2	–	1	2	8
landwirtschaftlichen Zugmaschinen	214	6	14	12	18	17	15	22	28	33	30	16	3
anderen Zugmaschinen	94	5	6	5	13	8	7	10	11	8	10	4	7
darunter mit Tankauflagen	–	–	–	–	–	–	–	–	–	–	–	–	–
Tankkraftwagen	2	–	–	–	–	–	–	–	1	–	–	1	–
Lastkraftwagen mit Spezialaufbau	115	13	6	8	15	10	8	8	11	5	6	9	16
Güterkraftfahrzeugen, ohne landwirtschaftliche Zugmaschinen zusammen	6 629	475	441	534	510	625	555	597	542	597	666	576	511
übrigen Kraftfahrzeugen	472	32	19	42	42	53	51	34	36	38	52	46	27
Kraftfahrzeugen zusammen	94 217	5 566	5 756	7 497	8 221	9 182	8 259	8 044	7 467	8 962	9 460	8 042	7 761
Straßenbahnen	323	25	20	30	27	21	34	35	18	29	23	26	35
Eisenbahnen	26	1	–	2	2	3	3	2	2	1	2	4	4
Fahrrädern	17 427	586	775	1 184	1 766	2 334	1 847	1 824	1 562	1 890	1 523	1 279	857
Fußgänger	8 783	786	640	746	640	744	650	664	526	681	762	799	1 145
Handwagen, Handkarren	1	–	–	–	–	–	1	–	–	–	–	–	–
Tierführer, Treiber	117	3	2	9	12	17	10	12	12	11	11	10	8
Bespannte Fuhrwerke	12	2	–	–	1	3	1	1	2	1	1	–	–
Sonstige und unbekannte Fzg.	436	26	14	36	47	46	32	41	42	44	35	42	31
Andere Personen	328	22	20	21	32	35	20	34	30	30	31	27	26
Unfallbeteiligte insgesamt	121 670	7 017	7 227	9 525	10 748	12 385	10 857	10 657	9 661	11 649	11 848	10 229	9 867
darunter Fahrzeugführer	112 441	6 206	6 565	8 749	10 064	11 589	10 176	9 947	9 093	10 927	11 044	9 393	8 688

1) mit zulässigem Gesamtgewicht des Zugfahrzeuges

Noch: 5. Beteiligte an Straßenverkehrsunfällen 2011
Noch: 5.3 Nach Monaten

Art der Verkehrsbeteiligung	Straßenverkehrsunfälle												
	ins-gesamt	Jan.	Febr.	März	April	Mai	Juni	Juli	Aug.	Sept.	Okt.	Nov.	Dez.
bei schwerwiegenden Unfällen mit Sachschaden (i. e. S.)													
Führer von													
Kleinkrafträdern	149	9	8	12	10	12	10	19	8	15	15	19	12
Mofas 25	75	6	6	5	3	6	12	6	4	9	6	5	7
Leichtkrafträdern	43	–	4	5	2	5	8	2	1	7	3	3	3
Krafträdern	232	2	6	25	35	26	20	19	20	38	24	11	6
Kraftrollern	10	–	1	1	1	2	2	–	2	1	–	–	–
Motorzweirädern zusammen	509	17	25	48	51	51	52	46	35	70	48	38	28
Personenkraftwagen	28 101	2 277	2 138	2 241	2 113	2 283	2 161	2 375	2 048	2 300	2 671	2 503	2 991
Kraftomnibussen	171	18	15	12	13	12	15	10	15	16	15	16	14
Oberleitungsomnibussen	2	1	–	–	–	–	–	–	–	–	1	–	–
Liefer- und Lastkraftwagen ohne Anhänger	1 696	154	139	136	135	123	135	140	149	122	162	131	170
davon mit zulässigem Gesamtgewicht													
bis 2 000 kg	189	23	14	17	14	9	22	14	12	9	19	16	20
2 001 – 3 500 kg	929	81	81	67	78	69	59	79	101	59	94	70	91
3 501 – 7 500 kg	212	13	16	20	14	15	24	17	13	19	15	19	27
7 501 – 9 000 kg	5	–	–	–	1	1	–	–	–	1	1	–	1
9 001 – 12 000 kg	69	5	5	10	3	6	5	4	6	9	4	4	8
12 001 – 16 000 kg	5	1	–	–	–	–	2	–	–	–	1	1	–
16 001 und mehr kg	127	13	10	11	11	7	10	10	8	14	11	11	11
ohne Angabe	160	18	13	11	14	16	13	16	9	11	17	10	12
Liefer- und Lastkraftwagen mit Anhänger	297	27	18	21	30	21	21	33	25	27	24	22	28
davon mit zulässigem Gesamtgewicht ¹⁾													
bis 2 000 kg	3	–	–	–	1	–	1	1	–	–	–	–	–
2 001 – 3 500 kg	56	6	2	4	4	7	4	6	8	4	4	4	3
3 501 – 7 500 kg	30	1	2	2	3	1	1	5	2	4	2	–	7
7 501 – 9 000 kg	–	–	–	–	–	–	–	–	–	–	–	–	–
9 001 – 12 000 kg	9	2	–	–	1	2	–	–	1	2	1	–	–
12 001 – 16 000 kg	2	–	–	–	–	1	–	–	–	1	–	–	–
16 001 und mehr kg	140	13	9	11	14	8	13	12	9	12	12	16	11
ohne Angabe	57	5	5	4	7	2	2	9	5	4	5	2	7
Liefer- und Lastkraftwagen zusammen	1 993	181	157	157	165	144	156	173	174	149	186	153	198
darunter mit Tankauflagen	6	2	1	–	–	–	1	–	–	–	–	–	2
Sattelschleppern	571	34	45	41	51	51	54	51	49	42	48	48	57
darunter mit Tankauflagen	12	–	–	2	1	–	1	–	–	2	1	1	4
landwirtschaftlichen Zugma- schinen	77	1	4	9	6	4	3	11	9	8	11	7	4
anderen Zugmaschinen	36	3	1	4	4	5	6	1	–	4	3	4	1
darunter mit Tankauflagen	–	–	–	–	–	–	–	–	–	–	–	–	–
Tankkraftwagen	1	–	–	–	1	–	–	–	–	–	–	–	–
Lastkraftwagen mit Spezialaufbau	33	1	4	5	1	3	6	4	2	1	2	1	3
Güterkraftfahrzeugen, ohne landwirtschaftliche Zugma- schinen zusammen	2 634	219	207	207	222	203	222	229	225	196	239	206	259
übrigen Kraftfahrzeugen	139	9	12	13	15	18	5	6	12	12	12	13	12
Kraftfahrzeugen zusammen	31 633	2 542	2 401	2 530	2 420	2 571	2 458	2 677	2 344	2 602	2 997	2 783	3 308
Straßenbahnen	87	7	6	5	8	6	3	8	7	6	13	8	10
Eisenbahnen	16	–	–	1	–	2	1	2	–	1	–	5	4
Fahrrädern	40	2	2	4	5	2	5	5	1	3	7	3	1
Fußgänger	29	4	3	–	1	1	1	1	1	3	7	2	5
Handwagen, Handkarren	–	–	–	–	–	–	–	–	–	–	–	–	–
Tierführer, Treiber	8	2	1	2	–	–	–	1	–	1	1	–	–
Bespannte Fuhrwerke	–	–	–	–	–	–	–	–	–	–	–	–	–
Sonstige und unbekannte Fzg.	274	24	27	19	25	17	18	26	9	18	36	26	29
Andere Personen	40	6	2	4	1	–	2	4	6	2	5	5	3
Unfallbeteiligte insgesamt	32 127	2 587	2 442	2 565	2 460	2 599	2 488	2 724	2 368	2 636	3 066	2 832	3 360
darunter Fahrzeugführer	32 050	2 575	2 436	2 559	2 458	2 598	2 485	2 718	2 361	2 630	3 053	2 825	3 352

Anmerkung Seite 39

Noch: 5. Beteiligte an Straßenverkehrsunfällen 2011
5.4 Bei Unfällen mit Personenschaden nach Altersgruppen und Geschlecht*)

Alter von ... bis unter ... Jahren	a = Zusammen b = männlich c = weiblich	Beteiligte an Unfällen mit Personenschaden											
		ins- gesamt	Fahrzeugführer von									Fuß- gänger	sonstige
			Mofas, Mopeds	Motor- rädern	Per- sonen- kraft- wagen	Kraft- omni- bussen, Obussen	Güter- kraft- fahr- zeugen	landwirt. Zug- ma- schinen	übrigen Kraft- fahr- zeugen	Kraftfahr- zeugen zu- sammen	Fahr- rädern		
unter 15	a	4 991	20	5	32	–	2	–	–	59	2 724	2 158	50
	b	3 112	20	4	24	–	2	–	–	50	1 790	1 239	33
	c	1 879	–	1	8	–	–	–	–	9	934	919	17
15 – 18	a	3 635	1 401	378	133	–	4	7	1	1 924	1 232	458	21
	b	2 434	1 054	346	93	–	4	7	1	1 505	711	206	12
	c	1 201	347	32	40	–	–	–	–	419	521	252	9
18 – 21	a	8 930	601	398	6 459	1	161	29	23	7 672	787	452	19
	b	5 676	417	359	4 000	1	142	29	17	4 965	465	235	11
	c	3 254	184	39	2 459	–	19	–	6	2 707	322	217	8
21 – 25	a	10 108	415	507	7 277	15	395	26	45	8 680	881	498	49
	b	6 503	279	459	4 476	11	373	24	39	5 661	534	273	35
	c	3 605	136	48	2 801	4	22	2	6	3 019	347	225	14
25 – 30	a	9 951	306	437	7 029	73	557	21	46	8 469	970	450	62
	b	6 260	229	401	4 079	61	543	21	39	5 373	591	253	43
	c	3 691	77	36	2 950	12	14	–	7	3 096	379	197	19
30 – 35	a	9 212	279	357	6 308	105	709	13	45	7 816	891	426	79
	b	5 902	225	319	3 665	96	683	13	45	5 046	564	238	54
	c	3 310	54	38	2 643	9	26	–	–	2 770	327	188	25
35 – 40	a	8 938	279	376	6 037	163	698	15	43	7 611	843	403	81
	b	5 742	224	334	3 463	149	681	15	40	4 906	541	237	58
	c	3 196	55	42	2 574	14	17	–	3	2 705	302	166	23
40 – 45	a	11 554	397	572	7 522	210	883	17	70	9 671	1 302	464	117
	b	7 501	300	515	4 353	179	854	14	62	6 277	878	257	89
	c	4 053	97	57	3 169	31	29	3	8	3 394	424	207	28
45 – 50	a	12 179	466	791	7 507	272	981	15	65	10 097	1 459	491	132
	b	8 082	362	722	4 432	226	952	15	61	6 770	958	246	108
	c	4 097	104	69	3 075	46	29	–	4	3 327	501	245	24
50 – 55	a	9 999	353	816	5 923	265	755	17	32	8 161	1 267	456	115
	b	6 766	288	753	3 616	243	726	15	31	5 672	788	215	91
	c	3 233	65	63	2 307	22	29	2	1	2 489	479	241	24
55 – 60	a	7 555	267	456	4 537	201	549	12	25	6 047	1 041	402	65
	b	5 032	219	428	2 786	184	533	12	22	4 184	618	179	51
	c	2 523	48	28	1 751	17	16	–	3	1 863	423	223	14
60 – 65	a	5 560	151	273	3 432	94	299	9	17	4 275	889	349	47
	b	3 848	129	265	2 336	92	291	9	16	3 138	521	154	35
	c	1 712	22	8	1 096	2	8	–	1	1 137	368	195	12
65 – 70	a	3 978	114	146	2 439	25	124	9	8	2 865	771	308	34
	b	2 663	101	143	1 622	24	122	8	8	2 028	472	139	24
	c	1 315	13	3	817	1	2	1	–	837	299	169	10
70 – 75	a	4 410	102	104	2 661	13	72	7	9	2 968	1 001	403	38
	b	2 865	92	104	1 791	12	71	7	9	2 086	593	164	22
	c	1 545	10	–	870	1	1	–	–	882	408	239	16
75 und mehr	a	5 540	71	43	3 237	1	24	8	17	3 401	1 077	983	79
	b	3 539	66	43	2 323	1	23	8	17	2 481	666	340	52
	c	2 001	5	–	914	–	1	–	–	920	411	643	27
Zusammen	a	116 540	5 222	5 659	70 533	1 438	6 213	205	446	89 716	17 135	8 701	988
	b	75 925	4 005	5 195	43 059	1 279	6 000	197	407	60 142	10 690	4 375	718
	c	40 615	1 217	464	27 474	159	213	8	39	29 574	6 445	4 326	270
Ohne Angabe	a	5 130	53	56	3 917	24	416	9	26	4 501	292	82	255
Insgesamt	a	121 670	5 275	5 715	74 450	1 462	6 629	214	472	94 217	17 427	8 783	1 243

*) Summenzeilen einschl. ohne Angabe des Geschlechts

Noch: 5. Beteiligte an Straßenverkehrsunfällen 2011
5.5 Hauptverursacher bei Unfällen mit Personenschaden nach Altersgruppen und Geschlecht*)

Alter von ... bis unter ... Jahren a = Zusammen b = männlich c = weiblich	Hauptverursacher bei Unfällen mit Personenschaden												
	ins- gesamt	Fahrzeugführer von									Fuß- gänger	sonstige	
		Mofas, Mopeds	Motor- rädern	Per- sonen- kraft- wagen	Kraft- omni- bussen, Obussen	Güter- kraft- fahr- zeugen	landwirt. Zug- ma- schinen	übrigen Kraft- fahr- zeugen	Kraftfahr- zeugen zu- sammen	Fahr- rädern			
unter 15	a	2 061	18	4	26	–	1	–	–	49	1 240	754	18
	b	1 392	18	3	19	–	1	–	–	41	873	464	14
	c	669	–	1	7	–	–	–	–	8	367	290	4
15 – 18	a	1 858	830	204	91	–	3	7	1	1 136	556	154	12
	b	1 331	625	183	68	–	3	7	1	887	358	77	9
	c	527	205	21	23	–	–	–	–	249	198	77	3
18 – 21	a	5 824	350	202	4 613	1	120	22	19	5 327	343	146	8
	b	3 844	250	185	2 939	1	108	22	15	3 520	234	87	3
	c	1 980	100	17	1 674	–	12	–	4	1 807	109	59	5
21 – 25	a	5 938	241	295	4 563	6	275	17	30	5 427	349	139	23
	b	3 970	158	267	2 895	3	261	16	28	3 628	236	90	16
	c	1 968	83	28	1 668	3	14	1	2	1 799	113	49	7
25 – 30	a	5 297	157	227	4 004	29	381	13	22	4 833	330	111	23
	b	3 450	116	205	2 383	26	369	13	20	3 132	236	70	12
	c	1 847	41	22	1 621	3	12	–	2	1 701	94	41	11
30 – 35	a	4 648	127	186	3 354	38	456	8	30	4 199	306	109	34
	b	3 079	96	165	2 006	36	439	8	30	2 780	206	71	22
	c	1 569	31	21	1 348	2	17	–	–	1 419	100	38	12
35 – 40	a	4 353	125	191	3 095	56	432	4	25	3 928	289	103	33
	b	2 896	97	168	1 842	51	420	4	24	2 606	195	73	22
	c	1 457	28	23	1 253	5	12	–	1	1 322	94	30	11
40 – 45	a	5 501	171	252	3 839	90	519	10	41	4 922	426	115	38
	b	3 566	121	222	2 205	78	501	8	38	3 173	302	69	22
	c	1 935	50	30	1 634	12	18	2	3	1 749	124	46	16
45 – 50	a	5 655	206	346	3 780	113	556	6	35	5 042	468	106	39
	b	3 870	161	309	2 302	92	542	6	33	3 445	330	67	28
	c	1 785	45	37	1 478	21	14	–	2	1 597	138	39	11
50 – 55	a	4 711	145	355	3 077	108	462	8	18	4 173	408	83	47
	b	3 236	119	326	1 878	96	442	8	18	2 887	267	46	36
	c	1 475	26	29	1 199	12	20	–	–	1 286	141	37	11
55 – 60	a	3 593	92	184	2 424	97	329	7	15	3 148	348	70	27
	b	2 443	71	173	1 493	86	319	7	13	2 162	221	38	22
	c	1 150	21	11	931	11	10	–	2	986	127	32	5
60 – 65	a	2 736	73	114	1 917	56	161	5	12	2 338	292	75	31
	b	1 938	64	110	1 286	54	155	5	11	1 685	192	39	22
	c	798	9	4	631	2	6	–	1	653	100	36	9
65 – 70	a	2 032	44	56	1 504	16	73	4	7	1 704	250	60	18
	b	1 411	38	55	1 014	15	72	4	7	1 205	165	29	12
	c	621	6	1	490	1	1	–	–	499	85	31	6
70 – 75	a	2 353	43	48	1 748	7	49	4	5	1 904	341	88	20
	b	1 583	40	48	1 158	7	48	4	5	1 310	219	42	12
	c	770	3	–	590	–	1	–	–	594	122	46	8
75 und mehr	a	3 174	40	21	2 487	1	17	6	12	2 584	400	150	40
	b	2 210	39	21	1 769	1	16	6	12	1 864	247	70	29
	c	964	1	–	718	–	1	–	–	720	153	80	11
Zusammen	a	59 734	2 662	2 685	40 522	618	3 834	121	272	50 714	6 346	2 263	411
	b	40 219	2 013	2 440	25 257	546	3 696	118	255	34 325	4 281	1 332	281
	c	19 515	649	245	15 265	72	138	3	17	16 389	2 065	931	130
Ohne Angabe	a	2 321	36	30	1 616	11	152	3	5	1 853	250	51	167
	b												
	c												
Insgesamt	a	62 055	2 698	2 715	42 138	629	3 986	124	277	52 567	6 596	2 314	578

*) Summenzeile einschl. ohne Angabe des Geschlechts

Noch: 5. Beteiligte an Straßenverkehrsunfällen 2011
5.6 Hauptverursacher nach Altersgruppen, Geschlecht und Unfallfolgen*)

Alter von ... bis unter ... Jahren a = Zusammen b = männlich c = weiblich	Unfälle mit Personenschaden				Verunglückte				Schwer- wiegende Unfälle mit Sach- schaden (i. e. S.)		
	insgesamt	mit			insgesamt	davon					
		Getöteten	Schwer- verletzten	Leicht- verletzten		Getötete	Schwer- verletzte	Leicht- verletzte			
alle Hauptverursacher											
unter 15	a	2 061	3	511	1 547	2 278	3	524	1 751	32	
	b	1 392	3	336	1 053	1 521	3	344	1 174	28	
	c	669	–	175	494	757	–	180	577	4	
15 – 18	a	1 858	8	423	1 427	2 217	9	457	1 751	146	
	b	1 331	4	311	1 016	1 587	5	334	1 248	128	
	c	527	4	112	411	630	4	123	503	18	
18 – 21	a	5 824	69	1 166	4 589	8 246	76	1 468	6 702	2 021	
	b	3 844	57	790	2 997	5 438	64	998	4 376	1 516	
	c	1 980	12	376	1 592	2 808	12	470	2 326	505	
21 – 25	a	5 938	62	1 203	4 673	7 930	74	1 418	6 438	1 918	
	b	3 970	56	844	3 070	5 348	67	1 009	4 272	1 454	
	c	1 968	6	359	1 603	2 582	7	409	2 166	464	
25 – 30	a	5 297	55	1 048	4 194	6 940	58	1 248	5 634	1 774	
	b	3 450	44	718	2 688	4 501	47	860	3 594	1 253	
	c	1 847	11	330	1 506	2 439	11	388	2 040	521	
30 – 35	a	4 648	48	833	3 767	5 960	50	946	4 964	1 387	
	b	3 079	40	577	2 462	3 950	41	675	3 234	1 006	
	c	1 569	8	256	1 305	2 010	9	271	1 730	381	
35 – 40	a	4 353	33	791	3 529	5 526	36	880	4 610	1 233	
	b	2 896	26	553	2 317	3 651	29	617	3 005	889	
	c	1 457	7	238	1 212	1 875	7	263	1 605	344	
40 – 45	a	5 501	42	906	4 553	6 959	45	987	5 927	1 401	
	b	3 566	39	591	2 936	4 481	42	647	3 792	971	
	c	1 935	3	315	1 617	2 478	3	340	2 135	430	
45 – 50	a	5 655	43	1 141	4 471	7 010	43	1 255	5 712	1 377	
	b	3 870	33	816	3 021	4 778	33	893	3 852	954	
	c	1 785	10	325	1 450	2 232	10	362	1 860	423	
50 – 55	a	4 711	52	969	3 690	5 764	52	1 061	4 651	1 082	
	b	3 236	46	669	2 521	3 959	46	734	3 179	754	
	c	1 475	6	300	1 169	1 805	6	327	1 472	328	
55 – 60	a	3 593	37	749	2 807	4 453	37	810	3 606	787	
	b	2 443	32	520	1 891	3 031	32	564	2 435	568	
	c	1 150	5	229	916	1 422	5	246	1 171	219	
60 – 65	a	2 736	26	588	2 122	3 416	26	635	2 755	627	
	b	1 938	19	421	1 498	2 420	19	460	1 941	451	
	c	798	7	167	624	996	7	175	814	176	
65 – 70	a	2 032	22	431	1 579	2 514	23	487	2 004	486	
	b	1 411	13	292	1 106	1 769	14	337	1 418	319	
	c	621	9	139	473	745	9	150	586	167	
70 – 75	a	2 353	33	539	1 781	2 900	33	598	2 269	569	
	b	1 583	27	355	1 201	1 937	27	396	1 514	371	
	c	770	6	184	580	963	6	202	755	198	
75 und mehr	a	3 174	66	738	2 370	4 034	68	840	3 126	809	
	b	2 210	45	501	1 664	2 831	47	580	2 204	583	
	c	964	21	237	706	1 203	21	260	922	226	
Zusammen	a	59 734	599	12 036	47 099	76 147	633	13 614	61 900	15 649	
	b	40 219	484	8 294	31 441	51 202	516	9 448	41 238	11 245	
	c	19 515	115	3 742	15 658	24 945	117	4 166	20 662	4 404	
Ohne Angabe	a	2 321	1	255	2 065	2 511	1	261	2 249	1 123	
	Insgesamt	a	62 055	600	12 291	49 164	78 658	634	13 875	64 149	16 772

*) Summenzeile einschl. ohne Angabe des Geschlechts

Noch: 5. Beteiligte an Straßenverkehrsunfällen 2011
Noch: 5.6 Hauptverursacher nach Altersgruppen, Geschlecht und Unfallfolgen*)

Alter von ... bis unter ... Jahren a = Zusammen b = männlich c = weiblich	Unfälle mit Personenschaden				Verunglückte				Schwer- wiegende Unfälle mit Sach- schaden (i. e. S.)	
	insgesamt	mit			insgesamt	davon				
		Getöteten	Schwer- verletzten	Leicht- verletzten		Getötete	Schwer- verletzte	Leicht- verletzte		
Führer von Personenkraftwagen (Hauptverursacher)										
unter 15	a	26	–	5	21	36	–	9	27	16
	b	19	–	4	15	23	–	4	19	13
	c	7	–	1	6	13	–	5	8	3
15 – 18	a	91	2	25	64	159	3	37	119	84
	b	68	1	19	48	115	2	28	85	70
	c	23	1	6	16	44	1	9	34	14
18 – 21	a	4 613	55	879	3 679	6 841	62	1 165	5 614	1 947
	b	2 939	46	581	2 312	4 377	53	774	3 550	1 449
	c	1 674	9	298	1 367	2 464	9	391	2 064	498
21 – 25	a	4 563	51	836	3 676	6 324	63	1 034	5 227	1 789
	b	2 895	45	549	2 301	4 077	56	699	3 322	1 332
	c	1 668	6	287	1 375	2 247	7	335	1 905	457
25 – 30	a	4 004	27	721	3 256	5 412	30	889	4 493	1 634
	b	2 383	18	450	1 915	3 222	21	561	2 640	1 120
	c	1 621	9	271	1 341	2 190	9	328	1 853	514
30 – 35	a	3 354	28	531	2 795	4 405	30	624	3 751	1 212
	b	2 006	22	325	1 659	2 649	23	406	2 220	836
	c	1 348	6	206	1 136	1 756	7	218	1 531	376
35 – 40	a	3 095	20	486	2 589	4 054	21	566	3 467	1 079
	b	1 842	16	297	1 529	2 407	17	352	2 038	738
	c	1 253	4	189	1 060	1 647	4	214	1 429	341
40 – 45	a	3 839	16	550	3 273	4 987	19	616	4 352	1 199
	b	2 205	14	309	1 882	2 860	17	350	2 493	777
	c	1 634	2	241	1 391	2 127	2	266	1 859	422
45 – 50	a	3 780	21	648	3 111	4 746	21	732	3 993	1 191
	b	2 302	14	398	1 890	2 863	14	449	2 400	773
	c	1 478	7	250	1 221	1 883	7	283	1 593	418
50 – 55	a	3 077	23	516	2 538	3 838	23	589	3 226	904
	b	1 878	19	303	1 556	2 342	19	350	1 973	583
	c	1 199	4	213	982	1 496	4	239	1 253	321
55 – 60	a	2 424	19	412	1 993	3 036	19	454	2 563	678
	b	1 493	17	247	1 229	1 863	17	273	1 573	466
	c	931	2	165	764	1 173	2	181	990	212
60 – 65	a	1 917	11	335	1 571	2 411	11	375	2 025	546
	b	1 286	8	221	1 057	1 604	8	255	1 341	370
	c	631	3	114	514	807	3	120	684	176
65 – 70	a	1 504	11	264	1 229	1 884	12	301	1 571	456
	b	1 014	5	178	831	1 277	6	205	1 066	292
	c	490	6	86	398	607	6	96	505	164
70 – 75	a	1 748	16	325	1 407	2 214	16	379	1 819	537
	b	1 158	13	220	925	1 449	13	256	1 180	339
	c	590	3	105	482	765	3	123	639	198
75 und mehr	a	2 487	28	473	1 986	3 260	29	569	2 662	798
	b	1 769	21	333	1 415	2 336	22	408	1 906	572
	c	718	7	140	571	924	7	161	756	226
Zusammen	a	40 522	328	7 006	33 188	53 607	359	8 339	44 909	14 070
	b	25 257	259	4 434	20 564	33 464	288	5 370	27 806	9 730
	c	15 265	69	2 572	12 624	20 143	71	2 969	17 103	4 340
Ohne Angabe	a	1 616	–	159	1 457	1 753	–	162	1 591	673
	b									
	c									
Insgesamt	a	42 138	328	7 165	34 645	55 360	359	8 501	46 500	14 743

Anmerkung Seite 43

Noch: 5. Beteiligte an Straßenverkehrsunfällen 2011
5.7 Hauptverursacher nach Art der Verkehrsbeteiligung und Unfallfolgen

Art der Verkehrsbeteiligung	Unfälle mit Personenschaden				Verunglückte				Schwerwiegende Unfälle mit Sachschaden (i. e. S.)
	insgesamt	mit			insgesamt	davon			
		Getöteten	Schwer- verletzten	Leicht- verletzten		Getötete	Schwer- verletzte	Leicht- verletzte	
Führer von									
Kleinkrafträdern	1 750	3	397	1 350	1 937	3	415	1 519	68
Mofas 25	948	5	195	748	1 053	5	203	845	39
Leichtkrafträdern	466	5	144	317	532	5	148	379	16
Krafträdern	2 138	60	876	1 202	2 434	61	924	1 449	89
Kraftrollern	111	–	26	85	126	–	26	100	5
Motorzweirädern zusammen	5 413	73	1 638	3 702	6 082	74	1 716	4 292	217
Personenkraftwagen	42 138	328	7 165	34 645	55 360	359	8 501	46 500	14 743
Kraftomnibussen	627	4	85	538	907	4	95	808	54
Oberleitungsomnibussen	2	–	–	2	2	–	–	2	–
Liefer- und Lastkraftwagen ohne Anhänger	2 917	41	463	2 413	3 709	41	527	3 141	885
davon mit zulässigem Gesamtgewicht									
bis 2 000 kg	297	–	48	249	378	–	51	327	110
2 001 – 3 500 kg	1 712	19	253	1 440	2 177	19	291	1 867	481
3 501 – 7 500 kg	331	4	62	265	396	4	68	324	95
7 501 – 9 000 kg	4	–	–	4	4	–	–	4	2
9 001 – 12 000 kg	117	6	21	90	189	6	33	150	26
12 001 – 16 000 kg	20	1	6	13	34	1	6	27	1
16 001 und mehr kg	223	11	39	173	281	11	42	228	49
ohne Angabe	213	–	34	179	250	–	36	214	121
Liefer- und Lastkraftwagen mit Anhänger	295	6	61	228	377	6	69	302	145
davon mit zulässigem Gesamt- gewicht des Zugfahrzeuges									
bis 2 000 kg	5	–	–	5	7	–	–	7	–
2 001 – 3 500 kg	49	1	6	42	69	1	7	61	34
3 501 – 7 500 kg	30	–	7	23	40	–	7	33	14
7 501 – 9 000 kg	1	–	1	–	1	–	1	–	–
9 001 – 12 000 kg	6	–	2	4	8	–	2	6	4
12 001 – 16 000 kg	2	–	–	2	2	–	–	2	2
16 001 und mehr kg	138	3	32	103	166	3	35	128	59
ohne Angabe	64	2	13	49	84	2	17	65	32
Liefer- und Lastkraftwagen zusammen	3 212	47	524	2 641	4 086	47	596	3 443	1 030
darunter mit Tankauflagen	7	–	4	3	9	–	4	5	2
Sattelschleppern	653	14	155	484	858	15	178	665	272
darunter mit Tankauflagen	18	1	4	13	20	1	4	15	5
landwirtschaftlichen Zugmaschinen	124	2	30	92	148	2	32	114	42
anderen Zugmaschinen	58	2	11	45	74	2	11	61	20
darunter mit Tankauflagen	–	–	–	–	–	–	–	–	–
Tankkraftwagen	1	–	–	1	1	–	–	1	1
Lastkraftwagen mit Spezialaufbau	62	2	11	49	83	2	17	64	18
Güterkraftfahrzeugen, ohne landwirtschaftliche Zug- maschinen zusammen	3 986	65	701	3 220	5 102	66	802	4 234	1 341
übrigen Kraftfahrzeugen	277	4	54	219	363	4	63	296	67
Kraftfahrzeugen zusammen	52 567	476	9 673	42 418	67 964	509	11 209	56 246	16 464
Straßenbahnen	75	3	11	61	97	3	12	82	4
Eisenbahnen	–	–	–	–	–	–	–	–	–
Fahrrädern	6 596	49	1 686	4 861	7 352	49	1 712	5 591	20
Fußgänger	2 314	68	818	1 428	2 704	69	838	1 797	22
Handwagen, Handkarren	–	–	–	–	–	–	–	–	–
Tierführer, Treiber	97	–	15	82	100	–	15	85	4
Bespannte Fuhrwerke	11	1	4	6	21	1	4	16	–
Sonstige und unbekannte Fahrzeuge	282	3	62	217	299	3	63	233	240
Andere Personen	113	–	22	91	121	–	22	99	18
Unfallbeteiligte insgesamt	62 055	600	12 291	49 164	78 658	634	13 875	64 149	16 772

Noch: 5. Beteiligte an Straßenverkehrsunfällen 2011
5.8 Nach Wohnsitz und ihrer Nationalität

Nationalität	Beteiligte an Unfällen mit Personenschaden								Verunglückte Beteiligte ¹⁾			
	insgesamt	Kraftfahrzeugführer	darunter von				Radfahrer	Fußgänger	insgesamt	davon		
			Motorzweirädern	Personenkraftwagen	Kraftomnibussen	Güterkraftfahrzeugen				Getötete	Schwerverletzte	Leichtverletzte
innerhalb von Ortschaften												
Beteiligte zusammen	92 954	67 710	8 304	53 870	1 337	3 781	15 810	8 361	47 676	206	7 700	39 770
darunter												
Ausländer mit Wohnsitz im Inland	9 461	6 916	497	5 741	163	494	1 393	1 078	4 863	18	742	4 103
davon mit Staatsangehörigkeit												
Baltische Staaten	41	27	2	22	–	3	5	8	20	–	4	16
Frankreich	63	48	4	44	–	–	12	2	27	–	6	21
Griechenland	312	252	24	208	11	9	26	31	144	4	19	121
GUS ²⁾	612	383	22	314	14	30	135	92	343	–	59	284
Iran	169	127	5	114	2	6	22	20	93	–	11	82
Italien	620	481	70	374	8	26	61	74	346	3	55	288
Kroatien/Slowenien	151	101	8	75	5	12	33	16	78	–	18	60
Marokko	227	162	13	135	6	8	31	33	115	–	10	105
Niederlande	188	138	19	107	2	8	33	15	88	1	13	74
Österreich	94	60	6	52	–	2	21	13	53	–	5	48
Polen	659	459	31	362	8	55	129	63	331	3	66	262
Rumänien/Bulgarien	207	125	9	105	1	10	46	35	115	–	20	95
Serbien/Montenegro	359	252	21	188	17	26	57	47	186	2	38	146
Slowakische/ Tschechische Republik	34	27	5	18	–	4	5	2	17	–	4	13
Spanien/Portugal	266	184	26	146	2	8	55	26	157	1	29	127
Ungarn	19	14	2	10	–	2	2	1	9	–	2	7
Vereinigtes Königreich	139	92	9	76	–	7	30	17	79	1	14	64
Vereinigte Staaten	37	24	1	22	1	–	11	2	22	–	5	17
Türkei	3 458	2 789	145	2 393	55	191	297	345	1 626	3	227	1 396
andere	1 806	1 171	75	976	31	87	382	236	1 014	–	137	877
außerhalb von Ortschaften												
Beteiligte zusammen	28 716	26 507	2 686	20 580	125	2 848	1 617	422	16 921	348	4 297	12 276
darunter												
Ausländer mit Wohnsitz im Inland	1 961	1 844	89	1 492	7	253	83	31	1 135	19	322	794
davon mit Staatsangehörigkeit												
Baltische Staaten	6	6	–	5	–	1	–	–	3	–	1	2
Frankreich	13	12	–	11	–	1	1	–	10	–	2	8
Griechenland	39	38	3	29	1	5	1	–	23	–	8	15
GUS ²⁾	170	158	12	117	1	28	5	7	97	3	27	67
Iran	18	17	–	15	–	2	1	–	8	–	2	6
Italien	82	80	7	62	–	11	2	–	55	–	14	41
Kroatien/Slowenien	32	32	1	28	–	3	–	–	17	1	2	14
Marokko	30	29	–	26	1	2	1	–	19	–	3	16
Niederlande	75	70	10	51	–	9	3	2	42	1	14	27
Österreich	21	17	2	13	–	2	3	1	11	–	4	7
Polen	166	147	6	117	–	22	14	5	95	2	29	64
Rumänien/Bulgarien	57	53	1	46	–	6	3	1	26	1	6	19
Serbien/Montenegro	81	75	5	56	–	14	2	2	46	–	11	35
Slowakische/ Tschechische Republik	12	10	1	8	–	1	1	1	7	–	2	5
Spanien/Portugal	63	57	4	48	–	5	6	–	40	–	11	29
Ungarn	6	6	–	6	–	–	–	–	3	–	1	2
Vereinigtes Königreich	70	66	7	50	–	8	2	2	34	1	10	23
Vereinigte Staaten	7	6	1	4	–	1	–	1	2	–	–	2
Türkei	680	655	22	533	2	98	16	8	406	8	124	274
andere	333	310	7	267	2	34	22	1	191	2	51	138

1) ohne Mitfahrer – 2) ehemalige Sowjetunion ohne Baltische Staaten

Noch: 5. Beteiligte an Straßenverkehrsunfällen 2011
Noch: 5.8 Nach Wohnsitz und ihrer Nationalität

Nationalität	Beteiligte an Unfällen mit Personenschaden								Verunglückte Beteiligte ¹⁾			
	ins- gesamt	Kraft- fahr- zeug- führer	darunter von				Rad- fahrer	Fuß- gänger	ins- gesamt	davon		
			Motor- zwei- rädern	Per- sonen- kraft- wagen	Kraft- omni- bussen	Güter- kraft- fahr- zeugen				Getötete	Schwer- verletzte	Leicht- verletzte
innerhalb und außerhalb von Ortschaften												
Beteiligte insgesamt	121 670	94 217	10 990	74 450	1 462	6 629	17 427	8 783	64 597	554	11 997	52 046
darunter												
Ausländer mit Wohnsitz												
im Inland	11 422	8 760	586	7 233	170	747	1 476	1 109	5 998	37	1 064	4 897
davon mit Staats- angehörigkeit												
Baltische Staaten	47	33	2	27	–	4	5	8	23	–	5	18
Frankreich	76	60	4	55	–	1	13	2	37	–	8	29
Griechenland	351	290	27	237	12	14	27	31	167	4	27	136
GUS ²⁾	782	541	34	431	15	58	140	99	440	3	86	351
Iran	187	144	5	129	2	8	23	20	101	–	13	88
Italien	702	561	77	436	8	37	63	74	401	3	69	329
Kroatien/Slowenien	183	133	9	103	5	15	33	16	95	1	20	74
Marokko	257	191	13	161	7	10	32	33	134	–	13	121
Niederlande	263	208	29	158	2	17	36	17	130	2	27	101
Österreich	115	77	8	65	–	4	24	14	64	–	9	55
Polen	825	606	37	479	8	77	143	68	426	5	95	326
Rumänien/Bulgarien	264	178	10	151	1	16	49	36	141	1	26	114
Serbien/Montenegro	440	327	26	244	17	40	59	49	232	2	49	181
Slowakische/ Tschechische Republik	46	37	6	26	–	5	6	3	24	–	6	18
Spanien/Portugal	329	241	30	194	2	13	61	26	197	1	40	156
Ungarn	25	20	2	16	–	2	2	1	12	–	3	9
Vereinigtes Königreich	209	158	16	126	–	15	32	19	113	2	24	87
Vereinigte Staaten	44	30	2	26	1	1	11	3	24	–	5	19
Türkei	4 138	3 444	167	2 926	57	289	313	353	2 032	11	351	1 670
andere	2 139	1 481	82	1 243	33	121	404	237	1 205	2	188	1 015

Noch: **5. Beteiligte an Straßenverkehrsunfällen 2011**
5.9 Alkoholisierte Beteiligte nach Altersgruppen und Ortslage bei Unfällen mit Personenschaden

Art der Verkehrsbeteiligung	Beteiligte an Unfällen mit Personenschaden									
	ins- gesamt ¹⁾	darunter im Alter von ... bis unter ... Jahren								
		15 – 18	18 – 21	21 – 25	25 – 35	35 – 45	45 – 55	55 – 65	65 – 75	75 und mehr

innerhalb und außerhalb von Ortschaften

Beteiligte insgesamt

Führer von										
Mofas, Mopeds	5 275	1 401	601	415	585	676	819	418	216	71
Leichtkrafträdern	1 074	325	84	38	47	78	198	192	86	15
Krafträdern, Kraftrollern	4 641	53	314	469	747	870	1 409	537	164	28
Personenkraftwagen	74 450	133	6 459	7 277	13 337	13 559	13 430	7 969	5 100	3 237
Güterkraftfahrzeugen	6 629	4	161	395	1 266	1 581	1 736	848	196	24
übrigen Kraftfahrzeugen	472	1	23	45	91	113	97	42	17	17
Fahrrädern	17 427	1 232	787	881	1 861	2 145	2 726	1 930	1 772	1 077
Fußgänger	8 783	458	452	498	876	867	947	751	711	983
Insgesamt²⁾	121 670	3 635	8 930	10 108	19 163	20 492	22 178	13 115	8 388	5 540
darunter weiblich	40 859	1 201	3 254	3 605	7 001	7 249	7 330	4 235	2 860	2 001

alkoholisierte Beteiligte

Führer von										
Mofas, Mopeds	272	24	32	32	33	38	79	24	7	2
Leichtkrafträdern	16	2	3	1	2	1	6	1	–	–
Krafträdern, Kraftrollern	48	–	8	7	8	10	10	4	1	–
Personenkraftwagen	1 528	17	215	306	382	260	197	103	39	8
Güterkraftfahrzeugen	57	–	3	3	15	22	10	4	–	–
übrigen Kraftfahrzeugen	3	–	–	1	–	–	1	–	1	–
Fahrrädern	733	23	50	54	111	162	176	107	42	8
Fußgänger	123	7	11	19	22	25	20	11	6	2
Insgesamt²⁾	2 789	73	324	424	575	518	500	257	96	20
darunter weiblich	365	7	31	45	77	88	71	31	14	1

von je 1 000 Beteiligten insgesamt waren alkoholisiert

Führer von										
Mofas, Mopeds	52	17	53	77	56	56	96	57	32	28
Leichtkrafträdern	15	6	36	26	43	13	30	5	–	–
Krafträdern, Kraftrollern	10	–	25	15	11	11	7	7	6	–
Personenkraftwagen	21	128	33	42	29	19	15	13	8	2
Güterkraftfahrzeugen	9	–	19	8	12	14	6	5	–	–
übrigen Kraftfahrzeugen	6	–	–	22	–	–	10	–	59	–
Fahrrädern	42	19	64	61	60	76	65	55	24	7
Fußgänger	14	15	24	38	25	29	21	15	8	2
Insgesamt²⁾	23	20	36	42	30	25	23	20	11	4
darunter weiblich	9	6	10	12	11	12	10	7	5	1

1) einschl. ohne Angabe des Alters – 2) einschl. sonstiger Beteiligter

Noch: 5. Beteiligte an Straßenverkehrsunfällen 2011
Noch: 5.9 Alkoholisierte Beteiligte nach Altersgruppen und Ortslage bei Unfällen mit Personenschaden

Art der Verkehrsbeteiligung	Beteiligte an Unfällen mit Personenschaden									
	ins- gesamt ¹⁾	darunter im Alter von ... bis unter ... Jahren								
		15 – 18	18 – 21	21 – 25	25 – 35	35 – 45	45 – 55	55 – 65	65 – 75	75 und mehr

darunter: **innerhalb von Ortschaften**

Beteiligte insgesamt

Führer von										
Mofas, Mopeds	4 598	1 173	519	364	516	594	729	382	190	63
Leichtkrafträdern	866	258	67	27	37	60	166	159	72	10
Krafträdern, Kraftrollern	2 840	37	186	261	439	545	874	333	112	18
Personenkraftwagen	53 870	79	4 274	4 849	9 369	9 718	9 605	5 919	3 952	2 526
Güterkraftfahrzeugen	3 781	4	92	234	733	900	916	449	111	16
übrigen Kraftfahrzeugen	340	1	13	34	70	73	67	33	12	13
Fahrrädern	15 810	1 114	725	824	1 732	1 957	2 378	1 707	1 568	944
Fußgänger	8 361	430	418	466	813	809	886	718	686	955
Insgesamt²⁾	92 954	3 112	6 318	7 126	14 009	15 200	16 340	10 063	6 804	4 620
darunter weiblich	32 363	1 063	2 304	2 608	5 294	5 620	5 767	3 482	2 440	1 752

alkoholisierte Beteiligte

Führer von										
Mofas, Mopeds	229	19	28	26	30	32	62	24	6	2
Leichtkrafträdern	13	1	2	–	2	1	6	1	–	–
Krafträdern, Kraftrollern	30	–	6	4	4	8	7	1	–	–
Personenkraftwagen	934	9	136	189	222	158	125	61	26	8
Güterkraftfahrzeugen	32	–	2	2	10	11	4	3	–	–
übrigen Kraftfahrzeugen	3	–	–	1	–	–	1	–	1	–
Fahrrädern	661	18	43	50	102	155	151	95	39	8
Fußgänger	93	5	4	15	17	20	18	9	4	1
Insgesamt²⁾	2 000	52	222	288	388	385	374	196	76	19
darunter weiblich	260	4	21	30	54	64	49	26	11	1

von je 1 000 Beteiligten insgesamt waren alkoholisiert

Führer von										
Mofas, Mopeds	50	16	54	71	58	54	85	63	32	32
Leichtkrafträdern	15	4	30	–	54	17	36	6	–	–
Krafträdern, Kraftrollern	11	–	32	15	9	15	8	3	–	–
Personenkraftwagen	17	114	32	39	24	16	13	10	7	3
Güterkraftfahrzeugen	8	–	22	9	14	12	4	7	–	–
übrigen Kraftfahrzeugen	9	–	–	29	–	–	15	–	83	–
Fahrrädern	42	16	59	61	59	79	63	56	25	8
Fußgänger	11	12	10	32	21	25	20	13	6	1
Insgesamt²⁾	22	17	35	40	28	25	23	19	11	4
darunter weiblich	8	4	9	12	10	11	8	7	5	1

Anmerkungen Seite 48

Noch: **5. Beteiligte an Straßenverkehrsunfällen 2011**
5.10 Alkoholisierte Beteiligte nach Blutalkoholwerten, Altersgruppen und Geschlecht*)
bei Unfällen mit Personenschaden

Alter von ... bis unter ... Jahren a = Zusammen b = männlich c = weiblich	Insgesamt	Alkoholisierte Beteiligte mit einer Blutalkoholkonzentration von ... bis unter ... Promille ¹⁾									Ohne Angabe	
		unter 0,5	0,5 – 0,8	0,8 – 1,1	1,1 – 1,4	1,4 – 1,7	1,7 – 2,0	2,0 – 2,5	2,5 – 3,0	3,0 und mehr		
		alle Beteiligte										
unter 15	a	2	–	1	1	–	–	–	–	–	–	–
	b	2	–	1	1	–	–	–	–	–	–	–
	c	–	–	–	–	–	–	–	–	–	–	–
15 – 18	a	73	2	9	14	9	23	11	5	–	–	–
	b	66	2	8	10	8	22	11	5	–	–	–
	c	7	–	1	4	1	1	–	–	–	–	–
18 – 21	a	324	12	28	58	81	60	51	29	4	1	–
	b	293	9	22	51	76	59	44	27	4	1	–
	c	31	3	6	7	5	1	7	2	–	–	–
21 – 25	a	424	14	38	63	87	88	67	57	8	2	–
	b	379	13	33	53	75	81	63	51	8	2	–
	c	45	1	5	10	12	7	4	6	–	–	–
25 – 30	a	322	18	27	42	61	52	52	54	12	4	–
	b	284	13	26	38	54	44	44	51	11	3	–
	c	38	5	1	4	7	8	8	3	1	1	–
30 – 35	a	253	10	21	23	34	47	43	55	13	7	–
	b	214	10	17	20	25	38	38	49	11	6	–
	c	39	–	4	3	9	9	5	6	2	1	–
35 – 40	a	231	9	16	15	29	40	44	58	14	6	–
	b	197	9	14	14	24	32	38	48	13	5	–
	c	34	–	2	1	5	8	6	10	1	1	–
40 – 45	a	287	7	11	22	35	47	45	67	39	14	–
	b	233	6	10	14	26	40	37	55	35	10	–
	c	54	1	1	8	9	7	8	12	4	4	–
45 – 50	a	296	9	20	16	29	67	50	62	32	11	–
	b	253	9	17	14	26	58	42	49	29	9	–
	c	43	–	3	2	3	9	8	13	3	2	–
50 – 55	a	204	9	12	18	15	36	27	50	27	10	–
	b	176	9	9	15	13	30	23	42	25	10	–
	c	28	–	3	3	2	6	4	8	2	–	–
55 – 60	a	160	3	16	9	16	17	23	49	20	7	–
	b	140	3	13	8	14	15	17	44	20	6	–
	c	20	–	3	1	2	2	6	5	–	1	–
60 – 65	a	97	6	5	8	11	20	17	23	7	–	–
	b	86	6	4	6	10	18	15	20	7	–	–
	c	11	–	1	2	1	2	2	3	–	–	–
65 – 70	a	49	4	4	6	7	3	8	12	5	–	–
	b	41	3	4	4	7	3	7	9	4	–	–
	c	8	1	–	2	–	–	1	3	1	–	–
70 – 75	a	47	1	–	8	7	4	11	13	3	–	–
	b	41	1	–	6	5	4	10	12	3	–	–
	c	6	–	–	2	2	–	1	1	–	–	–
75 und mehr	a	20	1	–	2	4	7	4	2	–	–	–
	b	19	1	–	2	4	7	4	1	–	–	–
	c	1	–	–	–	–	–	–	1	–	–	–
Zusammen	a	2 789	105	208	305	425	511	453	536	184	62	–
	b	2 424	94	178	256	367	451	393	463	170	52	–
	c	365	11	30	49	58	60	60	73	14	10	–
Ohne Angabe	a	–	–	–	–	–	–	–	–	–	–	–
Insgesamt	a	2 789	105	208	305	425	511	453	536	184	62	–

*) Summenzeilen einschl. ohne Angabe des Geschlechts – 1) BAK-Wert zum Zeitpunkt der ersten Blutentnahme

Noch: **5. Beteiligte an Straßenverkehrsunfällen 2011**
5.11 Alkoholisierte Beteiligte nach Blutalkoholwerten, Altersgruppen und Geschlecht*)
bei schwerwiegenden Unfällen mit Sachschaden (i. e. S.)

Alter von ... bis unter ... Jahren a = Zusammen b = männlich c = weiblich	Insgesamt	Alkoholisierte Beteiligte mit einer Blutalkoholkonzentration									Ohne Angabe	
		von ... bis unter ... Promille ¹⁾										
		unter 0,5	0,5 – 0,8	0,8 – 1,1	1,1 – 1,4	1,4 – 1,7	1,7 – 2,0	2,0 – 2,5	2,5 – 3,0	3,0 und mehr		
alle Beteiligte												
unter 15	a	2	1	–	1	–	–	–	–	–	–	–
	b	1	1	–	–	–	–	–	–	–	–	–
	c	1	–	–	1	–	–	–	–	–	–	–
15 – 18	a	24	1	2	4	8	5	2	2	–	–	–
	b	24	1	2	4	8	5	2	2	–	–	–
	c	–	–	–	–	–	–	–	–	–	–	–
18 – 21	a	252	12	30	45	47	51	45	19	3	–	–
	b	233	10	30	41	41	47	44	17	3	–	–
	c	19	2	–	4	6	4	1	2	–	–	–
21 – 25	a	327	14	30	38	66	75	63	36	4	1	–
	b	298	13	27	35	55	69	61	33	4	1	–
	c	29	1	3	3	11	6	2	3	–	–	–
25 – 30	a	281	6	24	27	60	59	53	49	3	–	–
	b	246	5	19	23	53	53	47	44	2	–	–
	c	35	1	5	4	7	6	6	5	1	–	–
30 – 35	a	195	5	9	24	35	42	30	41	6	3	–
	b	165	3	9	19	29	34	28	36	4	3	–
	c	30	2	–	5	6	8	2	5	2	–	–
35 – 40	a	158	4	12	17	22	27	30	33	11	2	–
	b	134	2	11	14	20	25	21	31	8	2	–
	c	24	2	1	3	2	2	9	2	3	–	–
40 – 45	a	137	4	9	9	18	25	31	28	7	6	–
	b	111	4	7	8	16	19	25	20	6	6	–
	c	26	–	2	1	2	6	6	8	1	–	–
45 – 50	a	138	5	7	15	19	25	25	26	13	3	–
	b	117	5	7	15	14	23	19	21	11	2	–
	c	21	–	–	–	5	2	6	5	2	1	–
50 – 55	a	96	9	10	7	12	14	9	16	13	6	–
	b	73	3	8	7	9	12	6	13	12	3	–
	c	23	6	2	–	3	2	3	3	1	3	–
55 – 60	a	56	1	6	10	2	7	4	19	6	1	–
	b	48	1	5	9	2	7	3	15	5	1	–
	c	8	–	1	1	–	–	1	4	1	–	–
60 – 65	a	25	–	1	1	5	4	10	2	2	–	–
	b	22	–	1	1	4	3	9	2	2	–	–
	c	3	–	–	–	1	1	1	–	–	–	–
65 – 70	a	20	1	1	3	6	2	3	4	–	–	–
	b	14	1	1	3	4	1	1	3	–	–	–
	c	6	–	–	–	2	1	2	1	–	–	–
70 – 75	a	18	2	1	–	3	4	6	1	1	–	–
	b	13	1	1	–	1	3	5	1	1	–	–
	c	5	1	–	–	2	1	1	–	–	–	–
75 und mehr	a	11	–	3	1	4	2	–	1	–	–	–
	b	8	–	3	–	3	2	–	–	–	–	–
	c	3	–	–	1	1	–	–	1	–	–	–
Zusammen	a	1 740	65	145	202	307	342	311	277	69	22	–
	b	1 507	50	131	179	259	303	271	238	58	18	–
	c	233	15	14	23	48	39	40	39	11	4	–
Ohne Angabe	a	–	–	–	–	–	–	–	–	–	–	–
Insgesamt	a	1 740	65	145	202	307	342	311	277	69	22	–

*) Summenzeilen einschl. ohne Angabe des Geschlechts – 1) BAK-Wert zum Zeitpunkt der ersten Blutentnahme

Noch: 5. Beteiligte an Straßenverkehrsunfällen 2011
5.12 Hauptverursacher nach Dauer der Fahrerlaubnis, Altersgruppen und Geschlecht*)

Alter von ... bis unter ... Jahren	a = Zusammen b = männlich c = weiblich	Kraftfahrzeugführer											ohne erfor- derliche Fahr- erlaubnis	
		ins- gesamt	zu- sammen	von ... bis unter ... Monaten			von ... bis unter ... Jahren					ohne Angabe		
				unter 3	3 – 6	6 – 12	1 – 2	2 – 3	3 – 5	5 – 10	10 – 20			20 und mehr
bei Unfällen mit Personenschaden														
unter 16	a	337	234	5	4	4	–	–	–	–	–	–	221	103
	b	278	187	5	3	3	–	–	–	–	–	–	176	91
	c	59	47	–	1	1	–	–	–	–	–	–	45	12
16 – 17	a	389	316	46	44	69	12	–	–	–	–	–	145	73
	b	314	250	36	35	58	11	–	–	–	–	–	110	64
	c	75	66	10	9	11	1	–	–	–	–	–	35	9
17 – 18	a	459	399	54	62	101	93	5	–	–	–	–	84	60
	b	336	289	39	35	76	78	3	–	–	–	–	58	47
	c	123	110	15	27	25	15	2	–	–	–	–	26	13
18 – 19	a	1 830	1 711	229	296	577	555	16	–	–	–	–	38	119
	b	1 204	1 118	154	193	372	351	15	–	–	–	–	33	86
	c	626	593	75	103	205	204	1	–	–	–	–	5	33
19 – 20	a	1 733	1 661	57	91	267	869	347	10	–	–	–	20	72
	b	1 140	1 085	43	60	196	552	208	9	–	–	–	17	55
	c	593	576	14	31	71	317	139	1	–	–	–	3	17
20 – 21	a	1 764	1 699	39	69	132	378	764	301	–	–	–	16	65
	b	1 176	1 123	27	50	92	260	493	193	–	–	–	8	53
	c	588	576	12	19	40	118	271	108	–	–	–	8	12
21 – 25	a	5 427	5 258	85	125	274	553	681	2 154	1 332	1	–	53	169
	b	3 628	3 480	66	97	207	412	479	1 396	783	1	–	39	148
	c	1 799	1 778	19	28	67	141	202	758	549	–	–	14	21
25 – 30	a	4 833	4 685	59	71	158	301	228	511	2 522	802	–	33	148
	b	3 132	3 008	47	51	125	219	181	361	1 541	457	–	26	124
	c	1 701	1 677	12	20	33	82	47	150	981	345	–	7	24
30 – 35	a	4 199	4 080	31	57	84	177	193	322	767	2 418	–	31	119
	b	2 780	2 679	25	43	67	132	153	250	525	1 459	–	25	101
	c	1 419	1 401	6	14	17	45	40	72	242	959	–	6	18
35 – 45	a	8 850	8 672	57	66	113	245	251	457	1 125	3 629	2 675	54	178
	b	5 779	5 632	51	47	86	177	192	375	779	2 326	1 550	49	147
	c	3 071	3 040	6	19	27	68	59	82	346	1 303	1 125	5	31
45 – 55	a	9 215	9 035	46	54	119	229	192	377	878	1 828	5 172	140	180
	b	6 332	6 188	40	41	93	190	159	303	648	1 269	3 326	119	144
	c	2 883	2 847	6	13	26	39	33	74	230	559	1 846	21	36
55 – 65	a	5 486	5 399	22	22	54	109	105	168	487	888	3 468	76	87
	b	3 847	3 780	16	17	46	97	88	129	370	652	2 306	59	67
	c	1 639	1 619	6	5	8	12	17	39	117	236	1 162	17	20
65 – 70	a	1 704	1 686	10	6	16	21	22	29	93	260	1 208	21	18
	b	1 205	1 194	9	6	14	19	18	24	63	194	829	18	11
	c	499	492	1	–	2	2	4	5	30	66	379	3	7
70 – 75	a	1 904	1 880	4	4	7	10	13	30	138	254	1 396	24	24
	b	1 310	1 289	2	1	6	6	11	20	104	187	931	21	21
	c	594	591	2	3	1	4	2	10	34	67	465	3	3
75 und mehr	a	2 584	2 547	9	3	8	11	7	28	141	277	2 045	18	37
	b	1 864	1 830	7	2	6	7	7	19	103	216	1 446	17	34
	c	720	717	2	1	2	4	–	9	38	61	599	1	3
Zusammen	a	50 714	49 262	753	974	1 983	3 563	2 824	4 387	7 483	10 357	15 964	974	1 452
	b	34 325	33 132	567	681	1 447	2 511	2 007	3 079	4 916	6 761	10 388	775	1 193
	c	16 389	16 130	186	293	536	1 052	817	1 308	2 567	3 596	5 576	199	259
Ohne Angabe	a	1 853	1 851	–	–	–	–	–	–	–	–	–	1 851	2
	b													
	c													
Insgesamt	a	52 567	51 113	753	974	1 983	3 563	2 824	4 387	7 483	10 357	15 964	2 825	1 454

*) Summenzeilen einschl. ohne Angabe des Geschlechts

Noch: 5. Beteiligte an Straßenverkehrsunfällen 2011
Noch: 5.12 Hauptverursacher nach Dauer der Fahrerlaubnis, Altersgruppen und Geschlecht*)

Alter von ... bis unter ... Jahren	a = Zusammen b = männlich c = weiblich	Kraftfahrzeugführer											ohne erfor- derliche Fahr- erlaubnis	
		ins- gesamt	zu- sam- men	von ... bis unter ... Monaten			von ... bis unter ... Jahren					ohne Angabe		
				unter 3	3 – 6	6 – 12	1 – 2	2 – 3	3 – 5	5 – 10	10 – 20			20 und mehr
bei schwerwiegenden Unfällen mit Sachschaden (i. e. S.)														
unter 16	a	48	12	–	1	–	–	–	–	–	–	–	11	36
	b	42	11	–	1	–	–	–	–	–	–	–	10	31
	c	6	1	–	–	–	–	–	–	–	–	–	1	5
16 – 17	a	38	25	2	3	3	5	–	–	–	–	–	12	13
	b	34	24	2	2	3	5	–	–	–	–	–	12	10
	c	4	1	–	1	–	–	–	–	–	–	–	–	3
17 – 18	a	75	33	8	6	10	5	–	–	–	–	–	4	42
	b	66	25	3	5	8	5	–	–	–	–	–	4	41
	c	9	8	5	1	2	–	–	–	–	–	–	–	1
18 – 19	a	706	636	94	110	226	202	3	–	–	–	–	1	70
	b	537	478	81	80	164	150	2	–	–	–	–	1	59
	c	169	158	13	30	62	52	1	–	–	–	–	–	11
19 – 20	a	674	634	33	35	99	339	126	1	–	–	–	1	40
	b	506	473	27	28	75	249	92	1	–	–	–	1	33
	c	168	161	6	7	24	90	34	–	–	–	–	–	7
20 – 21	a	638	595	24	20	55	138	267	91	–	–	–	–	43
	b	471	433	17	15	41	100	199	61	–	–	–	–	38
	c	167	162	7	5	14	38	68	30	–	–	–	–	5
21 – 25	a	1 917	1 820	27	38	84	200	228	752	490	–	–	1	97
	b	1 454	1 362	22	34	70	159	194	551	331	–	–	1	92
	c	463	458	5	4	14	41	34	201	159	–	–	–	5
25 – 30	a	1 771	1 690	15	30	55	91	93	197	911	297	–	1	81
	b	1 251	1 177	14	24	41	72	72	156	611	186	–	1	74
	c	520	513	1	6	14	19	21	41	300	111	–	–	7
30 – 35	a	1 377	1 315	12	16	29	58	57	122	250	771	–	–	62
	b	997	943	8	11	24	42	46	98	187	527	–	–	54
	c	380	372	4	5	5	16	11	24	63	244	–	–	8
35 – 45	a	2 633	2 554	12	23	32	88	91	149	378	1 034	747	–	79
	b	1 859	1 787	11	19	25	69	73	119	275	725	471	–	72
	c	774	767	1	4	7	19	18	30	103	309	276	–	7
45 – 55	a	2 453	2 402	11	15	29	52	63	88	250	491	1 400	3	51
	b	1 703	1 658	10	14	27	44	50	69	175	358	908	3	45
	c	750	744	1	1	2	8	13	19	75	133	492	–	6
55 – 65	a	1 406	1 378	6	5	13	37	21	38	135	248	873	2	28
	b	1 011	985	5	5	13	33	19	35	100	183	592	–	26
	c	395	393	1	–	–	4	2	3	35	65	281	2	2
65 – 70	a	485	483	1	2	6	11	4	11	41	58	349	–	2
	b	318	316	1	2	4	7	2	8	30	38	224	–	2
	c	167	167	–	–	2	4	2	3	11	20	125	–	–
70 – 75	a	568	562	–	2	–	4	5	9	44	86	412	–	6
	b	370	364	–	2	–	3	2	8	32	66	251	–	6
	c	198	198	–	–	–	1	3	1	12	20	161	–	–
75 und mehr	a	809	797	3	–	1	7	3	6	44	93	639	1	12
	b	583	572	2	–	1	6	2	5	30	63	462	1	11
	c	226	225	1	–	–	1	1	1	14	30	177	–	1
Zusammen	a	15 598	14 936	248	306	642	1 237	961	1 464	2 543	3 078	4 420	37	662
	b	11 202	10 608	203	242	496	944	753	1 111	1 771	2 146	2 908	34	594
	c	4 396	4 328	45	64	146	293	208	353	772	932	1 512	3	68
Ohne Angabe	a	866	865	–	–	–	–	–	–	–	–	–	865	1
Insgesamt	a	16 464	15 801	248	306	642	1 237	961	1 464	2 543	3 078	4 420	902	663

Anmerkung Seite 52

Noch: 5. Beteiligte an Straßenverkehrsunfällen 2011
5.13 Hauptverursacher nach Dauer der Fahrerlaubnis, Altersgruppen und Geschlecht*)

Alter von ... bis unter ... Jahren a = Zusammen b = männlich c = weiblich		Führer von Personenkraftwagen											ohne erforderliche Fahrerlaubnis		
		insgesamt	zusammen	von ... bis unter ... Monaten			von ... bis unter ... Jahren					ohne Angabe			
				unter 3	3 – 6	6 – 12	1 – 2	2 – 3	3 – 5	5 – 10	10 – 20			20 und mehr	
bei Unfällen mit Personenschaden															
unter 16	a	35	2	–	–	–	–	–	–	–	–	–	–	2	33
	b	27	2	–	–	–	–	–	–	–	–	–	–	2	25
	c	8	–	–	–	–	–	–	–	–	–	–	–	–	8
16 – 17	a	18	1	–	–	–	–	–	–	–	–	–	–	1	17
	b	15	1	–	–	–	–	–	–	–	–	–	–	1	14
	c	3	–	–	–	–	–	–	–	–	–	–	–	–	3
17 – 18	a	64	31	8	11	11	1	–	–	–	–	–	–	–	33
	b	45	22	5	9	8	–	–	–	–	–	–	–	–	23
	c	19	9	3	2	3	1	–	–	–	–	–	–	–	10
18 – 19	a	1 583	1 500	197	270	523	510	–	–	–	–	–	–	–	83
	b	1 008	952	126	170	334	322	–	–	–	–	–	–	–	56
	c	575	548	71	100	189	188	–	–	–	–	–	–	–	27
19 – 20	a	1 505	1 459	47	81	230	782	319	–	–	–	–	–	–	46
	b	954	921	36	51	163	482	189	–	–	–	–	–	–	33
	c	551	538	11	30	67	300	130	–	–	–	–	–	–	13
20 – 21	a	1 525	1 481	27	53	109	329	693	270	–	–	–	–	–	44
	b	977	943	16	34	72	219	438	164	–	–	–	–	–	34
	c	548	538	11	19	37	110	255	106	–	–	–	–	–	10
21 – 25	a	4 563	4 459	61	88	210	436	565	1 891	1 207	–	–	–	1	104
	b	2 895	2 804	44	64	151	303	381	1 176	684	–	–	–	1	91
	c	1 668	1 655	17	24	59	133	184	715	523	–	–	–	–	13
25 – 30	a	4 004	3 900	38	48	110	211	158	385	2 210	739	–	–	1	104
	b	2 383	2 301	27	30	83	136	112	246	1 266	400	–	–	1	82
	c	1 621	1 599	11	18	27	75	46	139	944	339	–	–	–	22
30 – 35	a	3 354	3 271	13	42	52	110	128	223	599	2 103	–	–	1	83
	b	2 006	1 937	8	29	38	72	92	158	367	1 172	–	–	1	69
	c	1 348	1 334	5	13	14	38	36	65	232	931	–	–	–	14
35 – 45	a	6 934	6 809	34	48	68	141	161	303	857	2 912	2 284	–	1	125
	b	4 047	3 948	31	33	44	88	111	229	532	1 675	1 204	–	1	99
	c	2 887	2 861	3	15	24	53	50	74	325	1 237	1 080	–	–	26
45 – 55	a	6 857	6 733	21	24	63	147	110	219	646	1 389	4 114	–	–	124
	b	4 180	4 086	16	16	44	113	86	152	446	862	2 351	–	–	94
	c	2 677	2 647	5	8	19	34	24	67	200	527	1 763	–	–	30
55 – 65	a	4 341	4 286	11	12	33	61	54	102	389	716	2 907	–	1	55
	b	2 779	2 739	8	8	25	51	39	66	276	492	1 774	–	–	40
	c	1 562	1 547	3	4	8	10	15	36	113	224	1 133	–	1	15
65 – 70	a	1 504	1 489	9	3	11	14	18	26	83	228	1 097	–	–	15
	b	1 014	1 005	8	3	9	12	14	21	53	162	723	–	–	9
	c	490	484	1	–	2	2	4	5	30	66	374	–	–	6
70 – 75	a	1 748	1 731	2	4	6	9	13	27	131	229	1 310	–	–	17
	b	1 158	1 144	–	1	5	5	11	17	97	162	846	–	–	14
	c	590	587	2	3	1	4	2	10	34	67	464	–	–	3
75 und mehr	a	2 487	2 460	9	3	8	11	5	26	136	265	1 997	–	–	27
	b	1 769	1 745	7	2	6	7	5	17	98	204	1 399	–	–	24
	c	718	715	2	1	2	4	–	9	38	61	598	–	–	3
Zusammen	a	40 522	39 612	477	687	1 434	2 762	2 224	3 472	6 258	8 581	13 709	8	910	
	b	25 257	24 550	332	450	982	1 810	1 478	2 246	3 819	5 129	8 297	7	707	
	c	15 265	15 062	145	237	452	952	746	1 226	2 439	3 452	5 412	1	203	
Ohne Angabe	a	1 616	1 614	–	–	–	–	–	–	–	–	–	–	1 614	2
Insgesamt	a	42 138	41 226	477	687	1 434	2 762	2 224	3 472	6 258	8 581	13 709	1 622	912	

*) Summenzeilen einschl. ohne Angabe des Geschlechts

Noch: 5. Beteiligte an Straßenverkehrsunfällen 2011
Noch: 5.13 Hauptverursacher nach Dauer der Fahrerlaubnis, Altersgruppen und Geschlecht*)

Alter von ... bis unter ... Jahren	Führer von Personenkraftwagen	Dauer der Fahrerlaubnis										ohne erfor- derliche Fahr- erlaubnis		
		ins- gesamt	zu- sam- men	von ... bis unter ... Monaten			von ... bis unter ... Jahren						ohne Angabe	
				unter 3	3 – 6	6 – 12	1 – 2	2 – 3	3 – 5	5 – 10	10 – 20			20 und mehr
a = Zusammen b = männlich c = weiblich														
bei schwerwiegenden Unfällen mit Sachschaden (i. e. S.)														
unter 16	a	31	–	–	–	–	–	–	–	–	–	–	–	31
	b	26	–	–	–	–	–	–	–	–	–	–	–	26
	c	5	–	–	–	–	–	–	–	–	–	–	–	5
16 – 17	a	10	–	–	–	–	–	–	–	–	–	–	–	10
	b	7	–	–	–	–	–	–	–	–	–	–	–	7
	c	3	–	–	–	–	–	–	–	–	–	–	–	3
17 – 18	a	59	20	7	6	7	–	–	–	–	–	–	–	39
	b	50	12	2	5	5	–	–	–	–	–	–	–	38
	c	9	8	5	1	2	–	–	–	–	–	–	–	1
18 – 19	a	688	623	92	109	222	199	1	–	–	–	–	–	65
	b	521	467	80	79	161	147	–	–	–	–	–	–	54
	c	167	156	12	30	61	52	1	–	–	–	–	–	11
19 – 20	a	645	609	30	34	99	322	124	–	–	–	–	–	36
	b	478	449	24	27	75	233	90	–	–	–	–	–	29
	c	167	160	6	7	24	89	34	–	–	–	–	–	7
20 – 21	a	614	573	22	18	53	134	258	88	–	–	–	–	41
	b	450	414	15	14	39	97	190	59	–	–	–	–	36
	c	164	159	7	4	14	37	68	29	–	–	–	–	5
21 – 25	a	1 789	1 702	26	35	75	180	202	714	470	–	–	–	87
	b	1 332	1 250	21	31	61	139	168	517	313	–	–	–	82
	c	457	452	5	4	14	41	34	197	157	–	–	–	5
25 – 30	a	1 634	1 560	10	25	51	79	81	170	858	286	–	–	74
	b	1 120	1 052	9	20	37	61	60	130	560	175	–	–	68
	c	514	508	1	5	14	18	21	40	298	111	–	–	6
30 – 35	a	1 212	1 159	9	10	21	50	47	97	220	705	–	–	53
	b	836	791	5	5	17	35	36	73	158	462	–	–	45
	c	376	368	4	5	4	15	11	24	62	243	–	–	8
35 – 45	a	2 278	2 210	9	16	29	65	72	104	326	910	679	–	68
	b	1 515	1 454	8	12	22	48	54	75	224	604	407	–	61
	c	763	756	1	4	7	17	18	29	102	306	272	–	7
45 – 55	a	2 095	2 053	9	10	21	36	47	69	211	422	1 228	–	42
	b	1 356	1 320	8	9	19	28	34	50	139	291	742	–	36
	c	739	733	1	1	2	8	13	19	72	131	486	–	6
55 – 65	a	1 224	1 202	4	1	7	21	13	26	117	222	791	–	22
	b	836	816	3	1	7	17	11	23	83	158	513	–	20
	c	388	386	1	–	–	4	2	3	34	64	278	–	2
65 – 70	a	456	454	1	1	5	10	4	10	38	55	330	–	2
	b	292	290	1	1	3	6	2	7	27	35	208	–	2
	c	164	164	–	–	2	4	2	3	11	20	122	–	–
70 – 75	a	537	531	–	1	–	2	5	8	38	82	395	–	6
	b	339	333	–	1	–	1	2	7	26	62	234	–	6
	c	198	198	–	–	–	1	3	1	12	20	161	–	–
75 und mehr	a	798	789	3	–	1	7	3	6	43	92	634	–	9
	b	572	564	2	–	1	6	2	5	29	62	457	–	8
	c	226	225	1	–	–	1	1	1	14	30	177	–	1
Zusammen	a	14 070	13 485	222	266	591	1 105	857	1 292	2 321	2 774	4 057	–	585
	b	9 730	9 212	178	205	447	818	649	946	1 559	1 849	2 561	–	518
	c	4 340	4 273	44	61	144	287	208	346	762	925	1 496	–	67
Ohne Angabe	a	673	672	–	–	–	–	–	–	–	–	–	672	1
Insgesamt	a	14 743	14 157	222	266	591	1 105	857	1 292	2 321	2 774	4 057	672	586

Anmerkung Seite 54

Noch: 5. Beteiligte an Straßenverkehrsunfällen 2011
5.14 Fahrzeugbesetzung und Unfallfolgen bei Straßenverkehrsunfällen
nach Art der Verkehrsbeteiligung und Ortslage*)

Art der Verkehrsbeteiligung	Unfälle mit Personen- und Sachschaden (schwerwiegend i. e. S.)			Darunter Unfälle mit Personenschaden			Dabei Verunglückte			
	Beteiligte		Fahrzeugbenutzer	Beteiligte		Fahrzeugbenutzer	insgesamt	Getötete	Schwer-	Leicht-
	insgesamt	Zahl der Fahrzeugbenutzer bekannt		insgesamt	Zahl der Fahrzeugbenutzer bekannt				verletzte	
innerhalb von Ortschaften										
Kraftfahrzeuge zusammen	88 993	83 598	129 726	67 710	64 537	102 979	33 280	94	4 092	29 094
davon										
Kleinkraftrad (Moped, Mokick)	3 301	3 269	3 587	3 164	3 149	3 462	3 221	–	595	2 626
Mofa 25	1 502	1 490	1 575	1 434	1 429	1 510	1 389	2	226	1 161
Leichtkraftrad	902	895	990	866	861	950	883	5	196	682
Kraftrad, Kraftroller	2 996	2 966	3 193	2 840	2 825	3 047	2 831	24	723	2 084
Personenkraftwagen	73 211	68 371	95 875	53 870	51 077	72 398	22 686	56	2 159	20 471
Kraftomnibus, Obus	1 479	1 456	18 126	1 337	1 318	16 787	1 372	2	84	1 286
Liefer- und Lastkraftwagen	4 437	4 072	5 007	3 298	3 038	3 739	652	4	58	590
anderes Güterkraftfahrzeug	641	595	652	483	448	497	74	–	12	62
landwirt. Zugmaschine	99	94	111	78	75	92	12	–	5	7
übriges Kraftfahrzeug	425	390	610	340	317	497	160	1	34	125
Fahrrad	15 843	15 796	15 954	15 810	15 774	15 932	14 619	40	2 435	12 144
außerhalb von Ortschaften, ohne Bundesautobahnen										
Kraftfahrzeuge zusammen	24 352	24 025	34 158	18 454	18 247	26 319	14 548	270	3 578	10 700
davon										
Kleinkraftrad (Moped, Mokick)	413	413	451	401	401	437	411	6	108	297
Mofa 25	283	281	300	276	274	292	274	3	75	196
Leichtkraftrad	205	204	225	198	197	218	210	3	87	120
Kraftrad, Kraftroller	1 646	1 645	1 778	1 578	1 577	1 706	1 579	66	699	814
Personenkraftwagen	19 384	19 125	27 597	14 254	14 095	20 720	11 330	183	2 445	8 702
Kraftomnibus, Obus	129	129	1 078	103	103	957	122	–	15	107
Liefer- und Lastkraftwagen	1 510	1 463	1 822	1 082	1 052	1 329	420	5	90	325
anderes Güterkraftfahrzeug	461	451	484	333	325	355	107	2	40	65
landwirt. Zugmaschine	191	185	230	135	130	169	31	–	6	25
übriges Kraftfahrzeug	130	129	193	94	93	136	64	2	13	49
Fahrrad	1 622	1 619	1 629	1 615	1 612	1 622	1 498	29	455	1 014
auf Bundesautobahnen										
Kraftfahrzeuge zusammen	12 505	12 044	18 465	8 053	7 900	12 408	5 830	65	1 183	4 582
davon										
Kleinkraftrad (Moped, Mokick)	–	–	–	–	–	–	–	–	–	–
Mofa 25	–	–	–	–	–	–	–	–	–	–
Leichtkraftrad	10	10	10	10	10	10	10	–	4	6
Kraftrad, Kraftroller	241	240	258	223	223	241	224	7	114	103
Personenkraftwagen	9 956	9 641	14 873	6 326	6 213	9 826	5 014	42	919	4 053
Kraftomnibus, Obus	27	27	770	22	22	617	37	–	4	33
Liefer- und Lastkraftwagen	1 238	1 153	1 472	812	787	995	376	11	86	279
anderes Güterkraftfahrzeug	976	918	988	621	607	655	149	4	51	94
landwirt. Zugmaschine	1	1	1	1	1	1	1	–	1	–
übriges Kraftfahrzeug	56	54	93	38	37	63	19	1	4	14
Fahrrad	2	2	2	2	2	2	2	–	–	2
innerhalb und außerhalb von Ortschaften										
Kraftfahrzeuge zusammen	125 850	119 667	182 349	94 217	90 684	141 706	53 658	429	8 853	44 376
davon										
Kleinkraftrad (Moped, Mokick)	3 714	3 682	4 038	3 565	3 550	3 899	3 632	6	703	2 923
Mofa 25	1 785	1 771	1 875	1 710	1 703	1 802	1 663	5	301	1 357
Leichtkraftrad	1 117	1 109	1 225	1 074	1 068	1 178	1 103	8	287	808
Kraftrad, Kraftroller	4 883	4 851	5 229	4 641	4 625	4 994	4 634	97	1 536	3 001
Personenkraftwagen	102 551	97 137	138 345	74 450	71 385	102 944	39 030	281	5 523	33 226
Kraftomnibus, Obus	1 635	1 612	19 974	1 462	1 443	18 361	1 531	2	103	1 426
Liefer- und Lastkraftwagen	7 185	6 688	8 301	5 192	4 877	6 063	1 448	20	234	1 194
anderes Güterkraftfahrzeug	2 078	1 964	2 124	1 437	1 380	1 507	330	6	103	221
landwirt. Zugmaschine	291	280	342	214	206	262	44	–	12	32
übriges Kraftfahrzeug	611	573	896	472	447	696	243	4	51	188
Fahrrad	17 467	17 417	17 585	17 427	17 388	17 556	16 119	69	2 890	13 160

*) Spalten 2 und 5 enthalten die Zahlen der unfallbeteiligten Fahrzeuge, für die die Zahl der Benutzer bekannt war. Dazu gehören alle Fahrzeuge, bei denen Benutzer verletzt oder getötet wurden.

6. Verunglückte bei Straßenverkehrsunfällen nach Art der Verkehrsbeteiligung und Verletzungsschwere

**6. Verunglückte bei Straßenverkehrsunfällen 2011 nach Art der Verkehrsbeteiligung
und Verletzungsschwere
6.1 Fahrzeugführer nach Altersgruppen**

Verletzungsschwere Altersgruppe	Verunglückte										
	insgesamt	davon als Führer von									
		Mofas	Mopeds	Motor- rädern	Personen- kraftwagen	Kraft- omni- bussen, Obussen	Lastkraft- wagen ¹⁾	Sattelzug- maschinen	land- wirtsch. Zug- maschinen	anderen Zug- maschinen	übrigen Kraftfahr- zeugen
Getötete	350	5	6	103	210	–	19	3	–	–	4
davon im Alter von ... bis unter ... Jahren											
unter 6	–	–	–	–	–	–	–	–	–	–	–
6 – 10	–	–	–	–	–	–	–	–	–	–	–
10 – 15	–	–	–	–	–	–	–	–	–	–	–
15 – 18	4	2	–	1	1	–	–	–	–	–	–
18 – 21	35	–	–	7	27	–	1	–	–	–	–
21 – 25	40	–	–	7	32	–	1	–	–	–	–
25 – 30	33	–	2	13	15	–	3	–	–	–	–
30 – 35	26	–	1	6	17	–	1	–	–	–	1
35 – 40	22	1	–	8	13	–	–	–	–	–	–
40 – 45	29	–	1	14	10	–	2	1	–	–	1
45 – 50	37	–	–	15	19	–	3	–	–	–	–
50 – 55	30	–	1	12	13	–	2	2	–	–	–
55 – 60	27	–	–	7	16	–	3	–	–	–	1
60 – 65	15	–	1	5	7	–	2	–	–	–	–
65 – 70	10	–	–	4	6	–	–	–	–	–	–
70 – 75	16	1	–	2	12	–	1	–	–	–	–
75 und mehr	26	1	–	2	22	–	–	–	–	–	1
ohne Angabe	–	–	–	–	–	–	–	–	–	–	–
Schwerverletzte	6 991	285	669	1 709	3 976	12	210	74	7	10	39
davon im Alter von ... bis unter ... Jahren											
unter 6	–	–	–	–	–	–	–	–	–	–	–
6 – 10	–	–	–	–	–	–	–	–	–	–	–
10 – 15	7	1	5	–	1	–	–	–	–	–	–
15 – 18	285	87	103	80	14	–	–	–	1	–	–
18 – 21	762	24	76	113	536	–	8	1	–	–	4
21 – 25	817	13	59	160	562	–	12	3	1	–	7
25 – 30	657	4	48	145	432	1	20	4	–	1	2
30 – 35	510	6	42	101	320	–	28	9	–	1	3
35 – 40	484	7	38	122	278	–	20	12	2	2	3
40 – 45	621	10	71	168	320	2	31	9	–	4	6
45 – 50	769	27	89	266	336	2	30	15	–	1	3
50 – 55	611	29	43	228	281	2	16	8	1	–	3
55 – 60	459	28	35	134	225	3	23	9	–	–	2
60 – 65	306	12	18	94	165	1	12	2	–	–	2
65 – 70	199	10	15	48	118	–	3	1	–	–	4
70 – 75	219	15	15	33	149	1	4	1	1	–	–
75 und mehr	285	12	12	17	239	–	3	–	1	1	–
ohne Angabe	–	–	–	–	–	–	–	–	–	–	–

1) Lastkraftwagen mit Normal- bzw. Spezialaufbau

Noch: 6. Verunglückte bei Straßenverkehrsunfällen 2011 nach Art der Verkehrsbeteiligung und Verletzungsschwere

Noch: 6.1 Fahrzeugführer nach Altersgruppen

Verletzungsschwere Altersgruppe	Verunglückte										
	insgesamt	davon als Führer von									
		Mofas	Mopeds	Motor- rädern	Personen- kraftwagen	Kraft- omni- bussen, Obussen	Lastkraft- wagen ¹⁾	Sattelzug- maschinen	land- wirtsch. Zug- maschinen	anderen Zug- maschinen	übrigen Kraftfahr- zeugen
Leichtverletzte	32 472	1 308	2 723	3 560	23 471	103	975	160	22	16	134
davon im Alter von ... bis unter ... Jahren											
unter 6	1	–	–	–	1	–	–	–	–	–	–
6 – 10	1	–	–	–	1	–	–	–	–	–	–
10 – 15	22	4	9	3	6	–	–	–	–	–	–
15 – 18	1 475	611	512	285	65	–	1	–	–	–	1
18 – 21	3 344	89	377	255	2 558	–	48	1	3	1	12
21 – 25	3 661	50	277	321	2 897	–	80	10	2	5	19
25 – 30	3 302	47	194	266	2 671	8	80	17	–	2	17
30 – 35	2 907	35	189	237	2 289	12	117	15	2	–	11
35 – 40	2 673	31	189	230	2 064	11	114	21	1	1	11
40 – 45	3 420	33	268	363	2 556	13	143	19	2	1	22
45 – 50	3 415	85	249	458	2 411	27	147	21	1	2	14
50 – 55	2 767	98	168	517	1 837	14	91	27	5	2	8
55 – 60	1 958	80	117	291	1 359	12	74	18	1	–	6
60 – 65	1 216	43	68	159	880	5	47	8	2	–	4
65 – 70	768	40	44	87	575	1	20	–	1	–	–
70 – 75	738	35	36	64	588	–	10	2	1	1	1
75 und mehr	790	25	21	22	708	–	3	1	1	1	8
ohne Angabe	14	2	5	2	5	–	–	–	–	–	–
Verunglückte insgesamt	39 813	1 598	3 398	5 372	27 657	115	1 204	237	29	26	177
davon im Alter von ... bis unter ... Jahren											
unter 6	1	–	–	–	1	–	–	–	–	–	–
6 – 10	1	–	–	–	1	–	–	–	–	–	–
10 – 15	29	5	14	3	7	–	–	–	–	–	–
15 – 18	1 764	700	615	366	80	–	1	–	1	–	1
18 – 21	4 141	113	453	375	3 121	–	57	2	3	1	16
21 – 25	4 518	63	336	488	3 491	–	93	13	3	5	26
25 – 30	3 992	51	244	424	3 118	9	103	21	–	3	19
30 – 35	3 443	41	232	344	2 626	12	146	24	2	1	15
35 – 40	3 179	39	227	360	2 355	11	134	33	3	3	14
40 – 45	4 070	43	340	545	2 886	15	176	29	2	5	29
45 – 50	4 221	112	338	739	2 766	29	180	36	1	3	17
50 – 55	3 408	127	212	757	2 131	16	109	37	6	2	11
55 – 60	2 444	108	152	432	1 600	15	100	27	1	–	9
60 – 65	1 537	55	87	258	1 052	6	61	10	2	–	6
65 – 70	977	50	59	139	699	1	23	1	1	–	4
70 – 75	973	51	51	99	749	1	15	3	2	1	1
75 und mehr	1 101	38	33	41	969	–	6	1	2	2	9
ohne Angabe	14	2	5	2	5	–	–	–	–	–	–

Anmerkung Seite 58

**Noch: 6. Verunglückte bei Straßenverkehrsunfällen 2011 nach Art der Verkehrsbeteiligung
und Verletzungsschwere
6.2 Mitfahrer nach Altersgruppen**

Verletzungsschwere Altersgruppe	Verunglückte										
	insgesamt	davon als Mitfahrer von									
		Mofas	Mopeds	Motor- rädern	Personen- kraftwagen	Kraft- omni- bussen, Obussen	Lastkraft- wagen ¹⁾	Sattelzug- maschinen	land- wirtsch. Zug- maschinen	anderen Zug- maschinen	übrigen Kraftfahr- zeugen
Getötete	79	-	-	2	71	2	4	-	-	-	-
davon im Alter von ... bis unter ... Jahren											
unter 6	1	-	-	-	-	-	1	-	-	-	-
6 – 10	-	-	-	-	-	-	-	-	-	-	-
10 – 15	3	-	-	-	3	-	-	-	-	-	-
15 – 18	14	-	-	-	13	-	1	-	-	-	-
18 – 21	17	-	-	-	17	-	-	-	-	-	-
21 – 25	6	-	-	1	5	-	-	-	-	-	-
25 – 30	4	-	-	1	3	-	-	-	-	-	-
30 – 35	3	-	-	-	2	-	1	-	-	-	-
35 – 40	3	-	-	-	3	-	-	-	-	-	-
40 – 45	3	-	-	-	3	-	-	-	-	-	-
45 – 50	3	-	-	-	2	-	1	-	-	-	-
50 – 55	4	-	-	-	4	-	-	-	-	-	-
55 – 60	1	-	-	-	1	-	-	-	-	-	-
60 – 65	1	-	-	-	1	-	-	-	-	-	-
65 – 70	2	-	-	-	2	-	-	-	-	-	-
70 – 75	6	-	-	-	6	-	-	-	-	-	-
75 und mehr	8	-	-	-	6	2	-	-	-	-	-
ohne Angabe	-	-	-	-	-	-	-	-	-	-	-
Schwerverletzte	1 862	16	34	114	1 547	91	38	4	5	1	12
davon im Alter von ... bis unter ... Jahren											
unter 6	99	-	-	1	87	11	-	-	-	-	-
6 – 10	56	-	1	-	49	4	2	-	-	-	-
10 – 15	112	2	3	3	86	15	1	-	1	-	1
15 – 18	188	12	13	19	137	4	1	-	1	-	1
18 – 21	256	1	6	15	224	5	3	1	-	-	1
21 – 25	197	-	3	9	180	1	1	-	-	-	3
25 – 30	150	-	2	9	131	1	5	-	-	-	2
30 – 35	89	-	2	5	76	2	3	1	-	-	-
35 – 40	72	-	-	7	57	2	5	-	1	-	-
40 – 45	74	-	1	12	52	-	6	2	1	-	-
45 – 50	93	-	-	13	72	1	5	-	-	-	2
50 – 55	90	1	2	11	72	2	2	-	-	-	-
55 – 60	63	-	-	5	50	4	4	-	-	-	-
60 – 65	68	-	1	3	56	8	-	-	-	-	-
65 – 70	35	-	-	-	29	5	-	-	-	-	1
70 – 75	80	-	-	1	70	6	-	-	1	1	1
75 und mehr	140	-	-	1	119	20	-	-	-	-	-
ohne Angabe	-	-	-	-	-	-	-	-	-	-	-

1) Lastkraftwagen mit Normal- bzw. Spezialaufbau

Noch: 6. Verunglückte bei Straßenverkehrsunfällen 2011 nach Art der Verkehrsbeteiligung und Verletzungsschwere

Noch: 6.2 Mitfahrer nach Altersgruppen

Verletzungsschwere Altersgruppe	Verunglückte										
	insgesamt	davon als Mitfahrer von									
		Mofas	Mopeds	Motor- rädern	Personen- kraftwagen	Kraft- omni- bussen, Obussen	Lastkraft- wagen ¹⁾	Sattelzug- maschinen	land- wirtsch. Zug- maschinen	anderen Zug- maschinen	übrigen Kraftfahr- zeugen
Leichtverletzte	11 905	50	200	249	9 755	1 323	247	13	10	4	54
davon im Alter von ... bis unter ... Jahren											
unter 6	633	–	2	1	572	56	1	–	–	–	1
6 – 10	559	1	5	4	501	39	6	–	1	–	2
10 – 15	864	6	18	18	655	155	11	–	1	–	–
15 – 18	963	32	73	56	721	63	15	1	1	–	1
18 – 21	1 401	5	39	28	1 220	71	28	3	–	2	5
21 – 25	1 193	3	19	22	1 050	58	33	1	1	1	5
25 – 30	881	–	12	16	753	60	28	–	1	1	10
30 – 35	710	1	7	8	582	66	36	–	1	–	9
35 – 40	614	1	8	12	516	51	19	2	–	–	5
40 – 45	641	1	5	17	527	62	17	2	3	–	7
45 – 50	710	–	3	28	568	86	21	2	–	–	2
50 – 55	607	–	3	17	493	83	11	–	–	–	–
55 – 60	508	–	3	16	377	98	11	1	1	–	1
60 – 65	421	–	–	3	332	78	6	1	–	–	1
65 – 70	299	–	2	2	235	58	1	–	–	–	1
70 – 75	369	–	–	–	279	86	3	–	–	–	1
75 und mehr	532	–	1	1	374	153	–	–	–	–	3
ohne Angabe	–	–	–	–	–	–	–	–	–	–	–
Verunglückte insgesamt	13 846	66	234	365	11 373	1 416	289	17	15	5	66
davon im Alter von ... bis unter ... Jahren											
unter 6	733	–	2	2	659	67	2	–	–	–	1
6 – 10	615	1	6	4	550	43	8	–	1	–	2
10 – 15	979	8	21	21	744	170	12	–	2	–	1
15 – 18	1 165	44	86	75	871	67	17	1	2	–	2
18 – 21	1 674	6	45	43	1 461	76	31	4	–	2	6
21 – 25	1 396	3	22	32	1 235	59	34	1	1	1	8
25 – 30	1 035	–	14	26	887	61	33	–	1	1	12
30 – 35	802	1	9	13	660	68	40	1	1	–	9
35 – 40	689	1	8	19	576	53	24	2	1	–	5
40 – 45	718	1	6	29	582	62	23	4	4	–	7
45 – 50	806	–	3	41	642	87	27	2	–	–	4
50 – 55	701	1	5	28	569	85	13	–	–	–	–
55 – 60	572	–	3	21	428	102	15	1	1	–	1
60 – 65	490	–	1	6	389	86	6	1	–	–	1
65 – 70	336	–	2	2	266	63	1	–	–	–	2
70 – 75	455	–	–	1	355	92	3	–	1	1	2
75 und mehr	680	–	1	2	499	175	–	–	–	–	3
ohne Angabe	–	–	–	–	–	–	–	–	–	–	–

Anmerkung Seite 60

Noch: 6. Verunglückte bei Straßenverkehrsunfällen 2011 nach Art der Verkehrsbeteiligung und Verletzungsschwere

6.3 Verunglückte Fahrzeugführer und Mitfahrer von anderen Fahrzeugen und Fußgänger nach Altersgruppen

Verletzungsschwere Altersgruppe	Verunglückte										
	insgesamt	Fahrzeugführer von				Mitfahrer von				Fußgänger	sonstige Personen ²⁾
		Fahrrädern	Straßen- bahnen	anderen Fahr- zeugen ¹⁾	Fahr- zeugen aller Art	Fahr- rädern	Straßen- bahnen	anderen Fahr- zeugen ¹⁾	Fahr- zeugen aller Art		
Getötete	634	68	–	3	421	1	–	–	80	133	–
davon im Alter von ... bis unter ... Jahren											
unter 6	4	1	–	–	1	–	–	–	1	2	–
6 – 10	2	–	–	–	–	–	–	–	–	2	–
10 – 15	7	2	–	–	2	–	–	–	3	2	–
15 – 18	22	2	–	–	6	–	–	–	14	2	–
18 – 21	62	2	–	–	37	–	–	–	17	8	–
21 – 25	55	1	–	–	41	–	–	–	6	8	–
25 – 30	44	1	–	–	34	–	–	–	4	6	–
30 – 35	35	–	–	–	26	–	–	–	3	6	–
35 – 40	26	1	–	–	23	–	–	–	3	–	–
40 – 45	41	3	–	–	32	–	–	–	3	6	–
45 – 50	45	–	–	–	37	–	–	–	3	5	–
50 – 55	46	8	–	–	38	–	–	–	4	4	–
55 – 60	46	6	–	–	33	–	–	–	1	12	–
60 – 65	29	6	–	2	23	–	–	–	1	5	–
65 – 70	24	6	–	–	16	–	–	–	2	6	–
70 – 75	42	10	–	–	26	–	–	–	6	10	–
75 und mehr	104	19	–	1	46	1	–	–	9	49	–
ohne Angabe	–	–	–	–	–	–	–	–	–	–	–
Schwerverletzte	13 875	2 883	–	37	9 911	7	7	2	1 878	2 053	33
davon im Alter von ... bis unter ... Jahren											
unter 6	219	20	–	–	20	2	–	–	101	97	1
6 – 10	305	58	–	–	58	–	–	–	56	190	1
10 – 15	636	268	–	–	275	2	–	–	114	246	1
15 – 18	716	151	–	2	438	1	–	–	189	88	1
18 – 21	1 229	92	–	3	857	–	–	–	256	115	1
21 – 25	1 214	104	–	1	922	–	1	–	198	90	4
25 – 30	1 007	119	–	2	778	–	1	–	151	75	3
30 – 35	782	115	–	2	627	–	1	1	91	62	2
35 – 40	741	117	–	2	603	–	–	–	72	65	1
40 – 45	967	189	–	1	811	–	–	–	74	78	4
45 – 50	1 201	255	–	1	1 025	–	–	–	93	80	3
50 – 55	1 069	253	–	–	864	–	–	–	90	113	2
55 – 60	834	221	–	4	684	–	–	–	63	86	1
60 – 65	658	198	–	2	506	2	–	–	70	82	–
65 – 70	507	178	–	1	378	–	1	–	36	93	–
70 – 75	679	241	–	7	467	–	1	–	81	131	–
75 und mehr	1 111	304	–	9	598	–	2	1	143	362	8
ohne Angabe	–	–	–	–	–	–	–	–	–	–	–

1) Eisenbahnen, bespannte Fuhrwerke sowie sonstige und unbekannte Fahrzeuge – 2) Handwagen, Handkarren, Tierführer/Treiber und andere Personen

Noch: 6. Verunglückte bei Straßenverkehrsunfällen 2011 nach Art der Verkehrsbeteiligung und Verletzungsschwere

Noch: 6.3 Verunglückte Fahrzeugführer und Mitfahrer von anderen Fahrzeugen und Fußgänger nach Altersgruppen

Verletzungsschwere Altersgruppe	Verunglückte										
	insgesamt	Fahrzeugführer von				Mitfahrer von				Fußgänger	sonstige Personen ²⁾
		Fahrrädern	Straßen- bahnen	anderen Fahr- zeugen ¹⁾	Fahr- zeugen aller Art	Fahr- rädern	Straßen- bahnen	anderen Fahr- zeugen ¹⁾	Fahr- zeugen aller Art		
Leichtverletzte	64 149	13 107	72	123	45 774	54	119	25	12 103	6 118	154
davon im Alter von ... bis unter ... Jahren											
unter 6	1 026	72	–	3	76	18	8	1	660	281	9
6 – 10	1 520	409	–	4	414	15	–	2	576	525	5
10 – 15	3 331	1 688	–	9	1 719	10	7	3	884	726	2
15 – 18	3 761	956	–	2	2 433	5	6	5	979	342	7
18 – 21	5 687	614	–	1	3 959	4	7	4	1 416	304	8
21 – 25	5 934	687	–	3	4 351	–	8	1	1 202	370	11
25 – 30	5 329	781	4	–	4 087	–	6	1	888	341	13
30 – 35	4 684	709	7	9	3 632	–	5	–	715	326	11
35 – 40	4 287	664	5	5	3 347	–	1	1	616	307	17
40 – 45	5 472	1 020	16	7	4 463	1	6	1	649	342	18
45 – 50	5 659	1 115	21	9	4 560	–	6	–	716	369	14
50 – 55	4 680	949	12	13	3 741	–	9	2	618	314	7
55 – 60	3 558	773	5	6	2 742	–	8	3	519	293	4
60 – 65	2 543	645	1	9	1 871	1	8	–	430	241	1
65 – 70	1 833	540	1	9	1 318	–	7	1	307	201	7
70 – 75	2 103	720	–	5	1 463	–	11	–	380	250	10
75 und mehr	2 667	730	–	29	1 549	–	16	–	548	562	8
ohne Angabe	75	35	–	–	49	–	–	–	–	24	2
Verunglückte insgesamt	78 658	16 058	72	163	56 106	62	126	27	14 061	8 304	187
davon im Alter von ... bis unter ... Jahren											
unter 6	1 249	93	–	3	97	20	8	1	762	380	10
6 – 10	1 827	467	–	4	472	15	–	2	632	717	6
10 – 15	3 974	1 958	–	9	1 996	12	7	3	1 001	974	3
15 – 18	4 499	1 109	–	4	2 877	6	6	5	1 182	432	8
18 – 21	6 978	708	–	4	4 853	4	7	4	1 689	427	9
21 – 25	7 203	792	–	4	5 314	–	9	1	1 406	468	15
25 – 30	6 380	901	4	2	4 899	–	7	1	1 043	422	16
30 – 35	5 501	824	7	11	4 285	–	6	1	809	394	13
35 – 40	5 054	782	5	7	3 973	–	1	1	691	372	18
40 – 45	6 480	1 212	16	8	5 306	1	6	1	726	426	22
45 – 50	6 905	1 370	21	10	5 622	–	6	–	812	454	17
50 – 55	5 795	1 210	12	13	4 643	–	9	2	712	431	9
55 – 60	4 438	1 000	5	10	3 459	–	8	3	583	391	5
60 – 65	3 230	849	1	13	2 400	3	8	–	501	328	1
65 – 70	2 364	724	1	10	1 712	–	8	1	345	300	7
70 – 75	2 824	971	–	12	1 956	–	12	–	467	391	10
75 und mehr	3 882	1 053	–	39	2 193	1	18	1	700	973	16
ohne Angabe	75	35	–	–	49	–	–	–	–	24	2

Anmerkungen Seite 62

Noch: 6. Verunglückte bei Straßenverkehrsunfällen 2011 nach Art der Verkehrsbeteiligung und Verletzungsschwere

6.4 Verunglückte nach Geschlecht und Altersgruppen

Verletzungsschwere Altersgruppe	Verunglückte										
	ins- gesamt ¹⁾	männlich					weiblich				
		zu- sammen	darunter				zu- sammen	darunter			
			Fahrer und Mitfahrer von			Fuß- gänger		Fahrer und Mitfahrer von			Fuß- gänger
Personen- kraftwagen	Motor- zwei- rädern	Fahr- rädern	Personen- kraftwagen	Motor- zwei- rädern	Fahr- rädern						
Getötete	634	464	207	110	45	69	170	74	6	24	64
davon im Alter von ... bis unter ... Jahren											
unter 6	4	2	–	–	1	1	2	–	–	–	1
6 – 10	2	1	–	–	–	1	1	–	–	–	1
10 – 15	7	4	–	–	2	2	3	3	–	–	–
15 – 18	22	17	13	3	–	–	5	1	–	2	2
18 – 21	62	47	33	7	–	6	15	11	–	2	2
21 – 25	55	49	31	8	1	8	6	6	–	–	–
25 – 30	44	38	15	14	1	5	6	3	2	–	1
30 – 35	35	30	15	7	–	5	5	4	–	–	1
35 – 40	26	20	12	7	1	–	6	4	2	–	–
40 – 45	41	32	8	15	1	4	9	5	–	2	2
45 – 50	45	35	14	14	–	3	10	7	1	–	2
50 – 55	46	36	11	12	7	2	10	6	1	1	2
55 – 60	46	36	16	7	3	6	10	1	–	3	6
60 – 65	29	21	6	6	4	1	8	2	–	2	4
65 – 70	24	16	5	4	4	3	8	3	–	2	3
70 – 75	42	28	11	3	7	6	14	7	–	3	4
75 und mehr	104	52	17	3	13	16	52	11	–	7	33
ohne Angabe	–	–	–	–	–	–	–	–	–	–	–
Schwerverletzte	13 875	8 504	2 924	2 383	1 785	958	5 371	2 599	444	1 105	1 095
davon im Alter von ... bis unter ... Jahren											
unter 6	219	122	36	1	17	62	97	51	–	5	35
6 – 10	305	196	23	–	48	118	109	26	1	10	72
10 – 15	636	360	39	9	169	135	276	48	5	101	111
15 – 18	716	447	66	251	88	36	269	85	63	64	52
18 – 21	1 229	752	437	177	57	60	477	323	58	35	55
21 – 25	1 214	775	435	197	65	49	439	307	47	39	41
25 – 30	1 007	628	301	179	76	38	379	262	29	43	37
30 – 35	782	511	219	137	73	34	271	177	19	42	28
35 – 40	741	485	176	148	78	44	256	159	26	39	21
40 – 45	967	627	194	213	124	35	340	178	49	65	43
45 – 50	1 201	820	212	337	175	41	381	196	58	80	39
50 – 55	1 069	673	170	266	158	47	396	183	48	95	66
55 – 60	834	516	144	181	117	33	318	131	21	104	53
60 – 65	658	398	111	116	117	36	260	110	12	83	46
65 – 70	507	295	72	72	104	37	212	75	1	74	56
70 – 75	679	368	114	61	132	43	311	105	3	109	88
75 und mehr	1 111	531	175	38	187	110	580	183	4	117	252
ohne Angabe	–	–	–	–	–	–	–	–	–	–	–

1) einschl. ohne Angabe des Geschlechts

Noch: 6. Verunglückte bei Straßenverkehrsunfällen 2011 nach Art der Verkehrsbeteiligung und Verletzungsschwere

Noch: 6.4 Verunglückte nach Geschlecht und Altersgruppen

Verletzungsschwere Altersgruppe	Verunglückte										
	ins- gesamt ¹⁾	männlich					weiblich				
		zu- sammen	darunter				zu- sammen	darunter			
			Fahrer und Mitfahrer von			Fuß- gänger		Fahrer und Mitfahrer von			Fuß- gänger
Personen- kraftwagen	Motor- zwei- rädern	Fahr- rädern	Personen- kraftwagen	Motor- zwei- rädern	Fahr- rädern						
Leichtverletzte	64 149	35 386	15 503	6 473	8 084	3 101	28 757	17 721	1 616	5 075	3 016
davon im Alter von ... bis unter ... Jahren											
unter 6	1 026	578	299	–	67	162	448	274	3	23	119
6 – 10	1 520	915	250	6	298	328	605	252	4	126	197
10 – 15	3 331	1 846	290	36	1 060	376	1 485	371	22	638	350
15 – 18	3 761	2 219	325	1 159	538	153	1 542	461	410	423	189
18 – 21	5 687	3 066	1 874	579	355	151	2 621	1 904	214	263	153
21 – 25	5 934	3 260	1 977	523	400	194	2 674	1 970	169	287	176
25 – 30	5 329	2 800	1 542	431	462	189	2 529	1 882	104	319	152
30 – 35	4 684	2 611	1 375	390	444	180	2 073	1 496	87	265	146
35 – 40	4 287	2 337	1 155	381	416	177	1 950	1 425	90	248	130
40 – 45	5 472	3 108	1 429	554	683	194	2 364	1 654	133	338	148
45 – 50	5 659	3 191	1 348	672	717	177	2 468	1 631	151	398	192
50 – 55	4 680	2 686	1 075	701	576	150	1 994	1 255	102	373	164
55 – 60	3 558	1 934	755	430	464	135	1 624	981	77	309	158
60 – 65	2 543	1 400	573	250	371	102	1 143	639	23	275	139
65 – 70	1 833	990	355	159	330	97	843	455	16	210	104
70 – 75	2 103	1 085	376	127	432	108	1 018	491	8	288	142
75 und mehr	2 667	1 307	502	67	447	210	1 360	580	3	283	352
ohne Angabe	75	53	3	8	24	18	16	–	–	9	5
Verunglückte insgesamt	78 658	44 354	18 634	8 966	9 914	4 128	34 298	20 394	2 066	6 204	4 175
davon im Alter von ... bis unter ... Jahren											
unter 6	1 249	702	335	1	85	225	547	325	3	28	155
6 – 10	1 827	1 112	273	6	346	447	715	278	5	136	270
10 – 15	3 974	2 210	329	45	1 231	513	1 764	422	27	739	461
15 – 18	4 499	2 683	404	1 413	626	189	1 816	547	473	489	243
18 – 21	6 978	3 865	2 344	763	412	217	3 113	2 238	272	300	210
21 – 25	7 203	4 084	2 443	728	466	251	3 119	2 283	216	326	217
25 – 30	6 380	3 466	1 858	624	539	232	2 914	2 147	135	362	190
30 – 35	5 501	3 152	1 609	534	517	219	2 349	1 677	106	307	175
35 – 40	5 054	2 842	1 343	536	495	221	2 212	1 588	118	287	151
40 – 45	6 480	3 767	1 631	782	808	233	2 713	1 837	182	405	193
45 – 50	6 905	4 046	1 574	1 023	892	221	2 859	1 834	210	478	233
50 – 55	5 795	3 395	1 256	979	741	199	2 400	1 444	151	469	232
55 – 60	4 438	2 486	915	618	584	174	1 952	1 113	98	416	217
60 – 65	3 230	1 819	690	372	492	139	1 411	751	35	360	189
65 – 70	2 364	1 301	432	235	438	137	1 063	533	17	286	163
70 – 75	2 824	1 481	501	191	571	157	1 343	603	11	400	234
75 und mehr	3 882	1 890	694	108	647	336	1 992	774	7	407	637
ohne Angabe	75	53	3	8	24	18	16	–	–	9	5

Anmerkung Seite 64

Noch: 6. Verunglückte bei Straßenverkehrsunfällen 2011 nach Art der Verkehrsbeteiligung und Verletzungsschwere

6.5 Kraftfahrzeugführer bzw. Mitfahrer nach Altersgruppen und Geschlecht

Verletzungsschwere Altersgruppe	Verunglückte											
	männlich						weiblich					
	Fahrer von			Mitfahrer von			Fahrer von			Mitfahrer von		
	Mofas, Mopeds	Motor- rädern	Per- sonen- kraft- wagen	Mofas, Mopeds	Motor- rädern	Per- sonen- kraft- wagen	Mofas, Mopeds	Motor- rädern	Per- sonen- kraft- wagen	Mofas, Mopeds	Motor- rädern	Per- sonen- kraft- wagen
Getötete	9	100	167	–	1	40	2	3	43	–	1	31
davon im Alter von ... bis unter ... Jahren												
unter 6	–	–	–	–	–	–	–	–	–	–	–	–
6 – 10	–	–	–	–	–	–	–	–	–	–	–	–
10 – 15	–	–	–	–	–	–	–	–	–	–	–	3
15 – 18	2	1	1	–	–	12	–	–	–	–	–	1
18 – 21	–	7	21	–	–	12	–	–	6	–	–	5
21 – 25	–	7	27	–	1	4	–	–	5	–	–	1
25 – 30	1	13	13	–	–	2	1	–	2	–	1	1
30 – 35	1	6	13	–	–	2	–	–	4	–	–	–
35 – 40	1	6	10	–	–	2	–	2	3	–	–	1
40 – 45	1	14	7	–	–	1	–	–	3	–	–	2
45 – 50	–	14	14	–	–	–	–	1	5	–	–	2
50 – 55	–	12	11	–	–	–	1	–	2	–	–	4
55 – 60	–	7	16	–	–	–	–	–	–	–	–	1
60 – 65	1	5	6	–	–	–	–	–	1	–	–	1
65 – 70	–	4	3	–	–	2	–	–	3	–	–	–
70 – 75	1	2	9	–	–	2	–	–	3	–	–	4
75 und mehr	1	2	16	–	–	1	–	–	6	–	–	5
ohne Angabe	–	–	–	–	–	–	–	–	–	–	–	–
Schwerverletzte	761	1 577	2 349	18	27	575	193	132	1 627	32	87	972
davon im Alter von ... bis unter ... Jahren												
unter 6	–	–	–	–	1	36	–	–	–	–	–	51
6 – 10	–	–	–	–	–	23	–	–	–	1	–	26
10 – 15	6	–	–	1	2	39	–	–	1	4	1	47
15 – 18	160	70	12	11	10	54	30	10	2	14	9	83
18 – 21	67	100	338	4	6	99	33	13	198	3	9	125
21 – 25	48	146	343	–	3	92	24	14	219	3	6	88
25 – 30	40	137	247	1	1	54	12	8	185	1	8	77
30 – 35	44	92	185	–	1	34	4	9	135	2	4	42
35 – 40	39	109	155	–	–	21	6	13	123	–	7	36
40 – 45	60	152	171	–	1	23	21	16	149	1	11	29
45 – 50	91	245	189	–	1	23	25	21	147	–	12	49
50 – 55	57	208	153	1	–	17	15	20	128	2	11	55
55 – 60	49	132	132	–	–	12	14	2	93	–	5	38
60 – 65	26	89	99	–	1	12	4	5	66	1	2	44
65 – 70	25	47	70	–	–	2	–	1	48	–	–	27
70 – 75	28	33	99	–	–	15	2	–	50	–	1	55
75 und mehr	21	17	156	–	–	19	3	–	83	–	1	100
ohne Angabe	–	–	–	–	–	–	–	–	–	–	–	–

Noch: 6. Verunglückte bei Straßenverkehrsunfällen 2011 nach Art der Verkehrsbeteiligung und Verletzungsschwere

Noch: 6.5 Kraftfahrzeugführer bzw. Mitfahrer nach Altersgruppen und Geschlecht

Verletzungsschwere Altersgruppe	Verunglückte											
	männlich						weiblich					
	Fahrer von			Mitfahrer von			Fahrer von			Mitfahrer von		
	Mofas, Mopeds	Motor- rädern	Per- sonen- kraft- wagen	Mofas, Mopeds	Motor- rädern	Per- sonen- kraft- wagen	Mofas, Mopeds	Motor- rädern	Per- sonen- kraft- wagen	Mofas, Mopeds	Motor- rädern	Per- sonen- kraft- wagen
Leichtverletzte	3 032	3 249	11 981	120	72	3 522	998	311	11 488	130	177	6 233
davon im Alter von ... bis unter ... Jahren												
unter 6	–	–	1	–	–	298	–	–	–	2	1	274
6 – 10	–	–	1	3	3	249	–	–	–	3	1	252
10 – 15	13	2	5	16	5	285	–	1	1	8	13	370
15 – 18	813	265	43	50	31	282	310	20	22	55	25	439
18 – 21	318	229	1 359	24	8	515	148	26	1 199	20	20	705
21 – 25	218	289	1 531	10	6	446	109	32	1 366	12	16	604
25 – 30	179	238	1 277	6	8	265	62	28	1 394	6	8	488
30 – 35	176	209	1 149	4	1	226	48	28	1 140	4	7	356
35 – 40	172	205	989	3	1	166	48	25	1 075	6	11	350
40 – 45	227	324	1 246	1	2	183	74	39	1 310	5	15	344
45 – 50	256	412	1 167	2	2	181	78	46	1 244	1	26	387
50 – 55	219	481	952	–	1	123	47	36	885	3	16	370
55 – 60	163	266	668	–	1	87	34	25	691	3	15	290
60 – 65	93	156	511	–	1	62	18	3	369	–	2	270
65 – 70	72	85	314	1	1	41	12	2	261	1	1	194
70 – 75	63	64	330	–	–	46	8	–	258	–	–	233
75 und mehr	44	22	435	–	1	67	2	–	273	1	–	307
ohne Angabe	6	2	3	–	–	–	–	–	–	–	–	–
Verunglückte insgesamt	3 802	4 926	14 497	138	100	4 137	1 193	446	13 158	162	265	7 236
davon im Alter von ... bis unter ... Jahren												
unter 6	–	–	1	–	1	334	–	–	–	2	1	325
6 – 10	–	–	1	3	3	272	–	–	–	4	1	278
10 – 15	19	2	5	17	7	324	–	1	2	12	14	420
15 – 18	975	336	56	61	41	348	340	30	24	69	34	523
18 – 21	385	336	1 718	28	14	626	181	39	1 403	23	29	835
21 – 25	266	442	1 901	10	10	542	133	46	1 590	15	22	693
25 – 30	220	388	1 537	7	9	321	75	36	1 581	7	17	566
30 – 35	221	307	1 347	4	2	262	52	37	1 279	6	11	398
35 – 40	212	320	1 154	3	1	189	54	40	1 201	6	18	387
40 – 45	288	490	1 424	1	3	207	95	55	1 462	6	26	375
45 – 50	347	671	1 370	2	3	204	103	68	1 396	1	38	438
50 – 55	276	701	1 116	1	1	140	63	56	1 015	5	27	429
55 – 60	212	405	816	–	1	99	48	27	784	3	20	329
60 – 65	120	250	616	–	2	74	22	8	436	1	4	315
65 – 70	97	136	387	1	1	45	12	3	312	1	1	221
70 – 75	92	99	438	–	–	63	10	–	311	–	1	292
75 und mehr	66	41	607	–	1	87	5	–	362	1	1	412
ohne Angabe	6	2	3	–	–	–	–	–	–	–	–	–

**Noch: 6. Verunglückte bei Straßenverkehrsunfällen 2011 nach Art der Verkehrsbeteiligung
und Verletzungsschwere
6.6 Verunglückte nach Monaten und Ortslage**

Art der Verkehrsbeteiligung Verletzungsschwere	Ins- gesamt	Jan.	Febr.	März	April	Mai	Juni	Juli	Aug.	Sept.	Okt.	Nov.	Dez.
innerhalb und außerhalb von Ortschaften													
Insgesamt													
Verunglückte	78 658	4 574	4 543	6 079	6 929	7 921	7 072	7 060	6 387	7 462	7 742	6 500	6 389
Getötete	634	35	26	60	54	64	60	60	60	48	51	58	58
Schwerverletzte	13 875	817	790	1 109	1 233	1 475	1 157	1 215	1 188	1 331	1 333	1 137	1 090
Leichtverletzte	64 149	3 722	3 727	4 910	5 642	6 382	5 855	5 785	5 139	6 083	6 358	5 305	5 241
darunter													
Mofas, Mopeds													
Verunglückte	5 296	189	247	346	483	593	524	505	484	593	584	413	335
Getötete	11	1	2	1	1	1	2	1	1	–	1	–	–
Schwerverletzte	1 004	36	48	80	84	114	91	106	97	116	100	73	59
Leichtverletzte	4 281	152	197	265	398	478	431	398	386	477	483	340	276
Motorräder													
Verunglückte	5 737	77	187	489	732	733	576	563	611	774	563	311	121
Getötete	105	–	1	11	17	14	13	16	15	11	5	1	1
Schwerverletzte	1 823	20	61	164	259	238	176	159	203	262	172	89	20
Leichtverletzte	3 809	57	125	314	456	481	387	388	393	501	386	221	100
Personenkraftwagen													
Verunglückte	39 030	2 658	2 524	3 053	3 176	3 342	3 354	3 323	3 051	3 346	4 034	3 470	3 699
Getötete	281	21	14	28	19	22	21	17	29	19	25	36	30
Schwerverletzte	5 523	408	355	445	426	524	439	468	448	441	573	475	521
Leichtverletzte	33 226	2 229	2 155	2 580	2 731	2 796	2 894	2 838	2 574	2 886	3 436	2 959	3 148
Fahrräder													
Verunglückte	16 120	554	720	1 109	1 624	2 132	1 703	1 698	1 446	1 721	1 421	1 193	799
Getötete	69	3	2	5	9	12	7	8	5	6	7	4	1
Schwerverletzte	2 890	108	136	186	287	369	298	296	274	317	248	237	134
Leichtverletzte	13 161	443	582	918	1 328	1 751	1 398	1 394	1 167	1 398	1 166	952	664
Fußgänger													
Verunglückte	8 304	764	615	696	588	692	607	623	480	642	729	760	1 108
Getötete	133	8	7	12	7	7	15	14	6	9	9	15	24
Schwerverletzte	2 053	200	163	182	122	166	119	136	120	154	177	203	311
Leichtverletzte	6 118	556	445	502	459	519	473	473	354	479	543	542	773
innerhalb von Ortschaften													
Insgesamt													
Verunglückte	56 312	3 083	3 214	4 373	5 020	5 885	5 110	5 118	4 513	5 323	5 501	4 628	4 544
Getötete	228	15	11	25	13	15	20	22	22	17	22	17	29
Schwerverletzte	8 501	486	500	665	709	935	681	746	718	851	774	719	717
Leichtverletzte	47 583	2 582	2 703	3 683	4 298	4 935	4 409	4 350	3 773	4 455	4 705	3 892	3 798
darunter													
Mofas, Mopeds													
Verunglückte	4 611	161	212	301	407	520	450	447	421	505	521	362	304
Getötete	2	–	1	–	–	–	1	–	–	–	–	–	–
Schwerverletzte	821	31	35	63	69	96	73	90	78	93	78	66	49
Leichtverletzte	3 788	130	176	238	338	424	376	357	343	412	443	296	255
Motorräder													
Verunglückte	3 714	55	147	336	438	455	372	351	374	475	373	237	101
Getötete	29	–	1	4	5	2	4	2	6	3	1	1	–
Schwerverletzte	919	13	43	97	120	111	83	70	101	125	84	56	16
Leichtverletzte	2 766	42	103	235	313	342	285	279	267	347	288	180	85
Personenkraftwagen													
Verunglückte	22 686	1 390	1 434	1 793	1 947	1 989	1 978	1 988	1 774	1 911	2 365	1 997	2 120
Getötete	56	7	4	8	–	4	3	3	9	3	5	3	7
Schwerverletzte	2 159	138	136	156	156	226	162	189	180	193	208	188	227
Leichtverletzte	20 471	1 245	1 294	1 629	1 791	1 759	1 813	1 796	1 585	1 715	2 152	1 806	1 886
Fahrräder													
Verunglückte	14 619	505	667	1 023	1 442	1 949	1 523	1 523	1 297	1 544	1 303	1 095	748
Getötete	40	–	1	4	5	5	3	7	3	5	5	2	–
Schwerverletzte	2 435	100	121	155	227	312	235	247	227	270	213	209	119
Leichtverletzte	12 144	405	545	864	1 210	1 632	1 285	1 269	1 067	1 269	1 085	884	629
Fußgänger													
Verunglückte	7 916	732	590	666	560	668	575	598	451	610	694	716	1 056
Getötete	93	6	4	9	3	4	9	10	4	4	8	11	21
Schwerverletzte	1 913	186	154	171	112	158	112	128	111	146	164	181	290
Leichtverletzte	5 910	540	432	486	445	506	454	460	336	460	522	524	745

Noch: 6. Verunglückte bei Straßenverkehrsunfällen 2011 nach Art der Verkehrsbeteiligung und Verletzungsschwere

Noch: 6.6 Verunglückte nach Monaten und Ortslage

Art der Verkehrsbeteiligung Verletzungsschwere	Ins- gesamt	Jan.	Febr.	März	April	Mai	Juni	Juli	Aug.	Sept.	Okt.	Nov.	Dez.
außerhalb von Ortschaften, ohne Bundesautobahnen													
Insgesamt													
Verunglückte	16 481	1 100	926	1 264	1 495	1 551	1 455	1 445	1 346	1 600	1 661	1 314	1 324
Getötete	334	15	13	24	36	39	34	33	31	28	25	35	21
Schwerverletzte	4 181	259	211	354	427	417	380	364	364	380	431	322	272
Leichtverletzte	11 966	826	702	886	1 032	1 095	1 041	1 048	951	1 192	1 205	957	1 031
darunter													
Mofas, Mopeds													
Verunglückte	685	28	35	45	76	73	74	58	63	88	63	51	31
Getötete	9	1	1	1	1	1	1	1	1	–	1	–	–
Schwerverletzte	183	5	13	17	15	18	18	16	19	23	22	7	10
Leichtverletzte	493	22	21	27	60	54	55	41	43	65	40	44	21
Motorräder													
Verunglückte	1 789	20	31	140	269	241	179	181	196	276	170	67	19
Getötete	69	–	–	6	12	11	9	12	7	7	4	–	1
Schwerverletzte	786	7	15	64	127	104	80	72	83	127	76	28	3
Leichtverletzte	934	13	16	70	130	126	90	97	106	142	90	39	15
Personenkraftwagen													
Verunglückte	11 330	926	738	886	884	965	945	924	839	969	1 151	987	1 116
Getötete	183	9	8	14	14	15	16	11	17	16	18	28	17
Schwerverletzte	2 445	219	154	215	198	214	201	203	193	165	260	213	210
Leichtverletzte	8 702	698	576	657	672	736	728	710	629	788	873	746	889
Fahrräder													
Verunglückte	1 499	49	53	86	182	183	179	175	149	176	118	98	51
Getötete	29	3	1	1	4	7	4	1	2	1	2	2	1
Schwerverletzte	455	8	15	31	60	57	63	49	47	47	35	28	15
Leichtverletzte	1 015	38	37	54	118	119	112	125	100	128	81	68	35
Fußgänger													
Verunglückte	362	28	25	26	28	24	29	24	27	29	33	41	48
Getötete	33	2	3	2	4	3	3	4	2	4	–	4	2
Schwerverletzte	132	10	9	10	10	8	7	8	9	7	13	21	20
Leichtverletzte	197	16	13	14	14	13	19	12	16	18	20	16	26
auf Bundesautobahnen													
Insgesamt													
Verunglückte	5 865	391	403	442	414	485	507	497	528	539	580	558	521
Getötete	72	5	2	11	5	10	6	5	7	3	4	6	8
Schwerverletzte	1 193	72	79	90	97	123	96	105	106	100	128	96	101
Leichtverletzte	4 600	314	322	341	312	352	405	387	415	436	448	456	412
darunter													
Mofas, Mopeds													
Verunglückte	–	–	–	–	–	–	–	–	–	–	–	–	–
Getötete	–	–	–	–	–	–	–	–	–	–	–	–	–
Schwerverletzte	–	–	–	–	–	–	–	–	–	–	–	–	–
Leichtverletzte	–	–	–	–	–	–	–	–	–	–	–	–	–
Motorräder													
Verunglückte	234	2	9	13	25	37	25	31	41	23	20	7	1
Getötete	7	–	–	1	–	1	–	2	2	1	–	–	–
Schwerverletzte	118	–	3	3	12	23	13	17	19	10	12	5	1
Leichtverletzte	109	2	6	9	13	13	12	12	20	12	8	2	–
Personenkraftwagen													
Verunglückte	5 014	342	352	374	345	388	431	411	438	466	518	486	463
Getötete	42	5	2	6	5	3	2	3	3	–	2	5	6
Schwerverletzte	919	51	65	74	72	84	76	76	75	83	105	74	84
Leichtverletzte	4 053	286	285	294	268	301	353	332	360	383	411	407	373
Fahrräder													
Verunglückte	2	–	–	–	–	–	1	–	–	1	–	–	–
Getötete	–	–	–	–	–	–	–	–	–	–	–	–	–
Schwerverletzte	–	–	–	–	–	–	–	–	–	–	–	–	–
Leichtverletzte	2	–	–	–	–	–	1	–	–	1	–	–	–
Fußgänger													
Verunglückte	26	4	–	4	–	–	3	1	2	3	2	3	4
Getötete	7	–	–	1	–	–	3	–	–	1	1	–	1
Schwerverletzte	8	4	–	1	–	–	–	–	–	1	–	1	1
Leichtverletzte	11	–	–	2	–	–	–	1	2	1	1	2	2

Noch: 6. Verunglückte bei Straßenverkehrsunfällen 2011 nach Art der Verkehrsbeteiligung und Verletzungsschwere

6.7 Nach Lichtverhältnissen, Straßenzustand und Ortslage

Lichtverhältnisse Straßenzustand	Verunglückte						Getötete					
	ins- gesamt	darunter Benutzer von				Fuß- gänger	ins- gesamt	darunter Benutzer von				Fuß- gänger
		Mofas, Mopeds	Motor- rädern	Per- sonen- kraft- wagen	Fahr- rädern			Mofas, Mopeds	Motor- rädern	Per- sonen- kraft- wagen	Fahr- rädern	
innerhalb von Ortschaften												
Lichtverhältnisse												
Tageslicht	42 683	3 454	3 066	16 316	12 098	5 447	137	1	21	24	37	51
Dämmerung	2 578	227	160	1 016	651	409	6	–	1	2	1	2
Dunkelheit	11 051	930	488	5 354	1 870	2 060	85	1	7	30	2	40
Zusammen	56 312	4 611	3 714	22 686	14 619	7 916	228	2	29	56	40	93
Straßenzustand												
trocken	42 452	3 161	3 092	16 088	12 191	5 699	170	–	27	39	38	62
nass/feucht/schlüpfrig (Öl, Laub usw.)	13 411	1 403	615	6 361	2 339	2 176	58	2	2	17	2	31
winterglatt	449	47	7	237	89	41	–	–	–	–	–	–
Zusammen	56 312	4 611	3 714	22 686	14 619	7 916	228	2	29	56	40	93
außerhalb von Ortschaften, ohne Bundesautobahnen												
Lichtverhältnisse												
Tageslicht	11 820	464	1 555	7 759	1 262	171	215	5	61	111	24	7
Dämmerung	808	37	65	599	48	12	12	–	3	6	1	–
Dunkelheit	3 853	184	169	2 972	189	179	107	4	5	66	4	26
Zusammen	16 481	685	1 789	11 330	1 499	362	334	9	69	183	29	33
Straßenzustand												
trocken	11 616	502	1 605	7 384	1 292	266	273	9	67	130	28	29
nass/feucht/schlüpfrig (Öl, Laub usw.)	4 163	171	176	3 305	203	91	57	–	2	49	1	4
winterglatt	702	12	8	641	4	5	4	–	–	4	–	–
Zusammen	16 481	685	1 789	11 330	1 499	362	334	9	69	183	29	33
auf Bundesautobahnen												
Lichtverhältnisse												
Tageslicht	3 939	–	204	3 330	2	10	37	–	7	19	–	1
Dämmerung	317	–	8	290	–	–	3	–	–	3	–	–
Dunkelheit	1 609	–	22	1 394	–	16	32	–	–	20	–	6
Zusammen	5 865	–	234	5 014	2	26	72	–	7	42	–	7
Straßenzustand												
trocken	4 345	–	206	3 667	2	18	59	–	7	30	–	7
nass/feucht/schlüpfrig (Öl, Laub usw.)	1 415	–	28	1 246	–	8	12	–	–	11	–	–
winterglatt	105	–	–	101	–	–	1	–	–	1	–	–
Zusammen	5 865	–	234	5 014	2	26	72	–	7	42	–	7
außerhalb von Ortschaften, einschließlich Bundesautobahnen												
Lichtverhältnisse												
Tageslicht	15 759	464	1 759	11 089	1 264	181	252	5	68	130	24	8
Dämmerung	1 125	37	73	889	48	12	15	–	3	9	1	–
Dunkelheit	5 462	184	191	4 366	189	195	139	4	5	86	4	32
Zusammen	22 346	685	2 023	16 344	1 501	388	406	9	76	225	29	40
Straßenzustand												
trocken	15 961	502	1 811	11 051	1 294	284	332	9	74	160	28	36
nass/feucht/schlüpfrig (Öl, Laub usw.)	5 578	171	204	4 551	203	99	69	–	2	60	1	4
winterglatt	807	12	8	742	4	5	5	–	–	5	–	–
Zusammen	22 346	685	2 023	16 344	1 501	388	406	9	76	225	29	40
innerhalb und außerhalb von Ortschaften												
Lichtverhältnisse												
Tageslicht	58 442	3 918	4 825	27 405	13 362	5 628	389	6	89	154	61	59
Dämmerung	3 703	264	233	1 905	699	421	21	–	4	11	2	2
Dunkelheit	16 513	1 114	679	9 720	2 059	2 255	224	5	12	116	6	72
Zusammen	78 658	5 296	5 737	39 030	16 120	8 304	634	11	105	281	69	133
Straßenzustand												
trocken	58 413	3 663	4 903	27 139	13 485	5 983	502	9	101	199	66	98
nass/feucht/schlüpfrig (Öl, Laub usw.)	18 989	1 574	819	10 912	2 542	2 275	127	2	4	77	3	35
winterglatt	1 256	59	15	979	93	46	5	–	–	5	–	–
Zusammen	78 658	5 296	5 737	39 030	16 120	8 304	634	11	105	281	69	133

Noch: 6. Verunglückte bei Straßenverkehrsunfällen 2011 nach Art der Verkehrsbeteiligung und Verletzungsschwere

Noch: 6.7 Nach Lichtverhältnissen, Straßenzustand und Ortslage

Lichtverhältnisse Straßenzustand	Schwerverletzte						Leichtverletzte					
	ins- gesamt	darunter Benutzer von				Fuß- gänger	ins- gesamt	darunter Benutzer von				Fuß- gänger
		Mofas, Mopeds	Motor- rädern	Per- sonen- kraft- wagen	Fahr- rädern			Mofas, Mopeds	Motor- rädern	Per- sonen- kraft- wagen	Fahr- rädern	
innerhalb von Ortschaften												
Lichtverhältnisse												
Tageslicht	6 035	558	741	1 384	1 936	1 218	36 511	2 895	2 304	14 908	10 125	4 178
Dämmerung	383	45	40	91	100	97	2 189	182	119	923	550	310
Dunkelheit	2 083	218	138	684	399	598	8 883	711	343	4 640	1 469	1 422
Zusammen	8 501	821	919	2 159	2 435	1 913	47 583	3 788	2 766	20 471	12 144	5 910
Straßenzustand												
trocken	6 405	596	803	1 481	2 011	1 309	35 877	2 565	2 262	14 568	10 142	4 328
nass/feucht/schlüpfrig (Öl, Laub usw.)	2 015	210	115	653	392	599	11 338	1 191	498	5 691	1 945	1 546
winterglatt	81	15	1	25	32	5	368	32	6	212	57	36
Zusammen	8 501	821	919	2 159	2 435	1 913	47 583	3 788	2 766	20 471	12 144	5 910
außerhalb von Ortschaften, ohne Bundesautobahnen												
Lichtverhältnisse												
Tageslicht	2 938	113	691	1 570	382	52	8 667	346	803	6 078	856	112
Dämmerung	190	9	30	124	13	5	606	28	32	469	34	7
Dunkelheit	1 053	61	65	751	60	75	2 693	119	99	2 155	125	78
Zusammen	4 181	183	786	2 445	455	132	11 966	493	934	8 702	1 015	197
Straßenzustand												
trocken	3 027	139	721	1 552	396	96	8 316	354	817	5 702	868	141
nass/feucht/schlüpfrig (Öl, Laub usw.)	975	42	60	733	58	34	3 131	129	114	2 523	144	53
winterglatt	179	2	5	160	1	2	519	10	3	477	3	3
Zusammen	4 181	183	786	2 445	455	132	11 966	493	934	8 702	1 015	197
auf Bundesautobahnen												
Lichtverhältnisse												
Tageslicht	734	–	104	539	–	1	3 168	–	93	2 772	2	8
Dämmerung	52	–	1	46	–	–	262	–	7	241	–	–
Dunkelheit	407	–	13	334	–	7	1 170	–	9	1 040	–	3
Zusammen	1 193	–	118	919	–	8	4 600	–	109	4 053	2	11
Straßenzustand												
trocken	907	–	109	677	–	4	3 379	–	90	2 960	2	7
nass/feucht/schlüpfrig (Öl, Laub usw.)	266	–	9	224	–	4	1 137	–	19	1 011	–	4
winterglatt	20	–	–	18	–	–	84	–	–	82	–	–
Zusammen	1 193	–	118	919	–	8	4 600	–	109	4 053	2	11
außerhalb von Ortschaften, einschließlich Bundesautobahnen												
Lichtverhältnisse												
Tageslicht	3 672	113	795	2 109	382	53	11 835	346	896	8 850	858	120
Dämmerung	242	9	31	170	13	5	868	28	39	710	34	7
Dunkelheit	1 460	61	78	1 085	60	82	3 863	119	108	3 195	125	81
Zusammen	5 374	183	904	3 364	455	140	16 566	493	1 043	12 755	1 017	208
Straßenzustand												
trocken	3 934	139	830	2 229	396	100	11 695	354	907	8 662	870	148
nass/feucht/schlüpfrig (Öl, Laub usw.)	1 241	42	69	957	58	38	4 268	129	133	3 534	144	57
winterglatt	199	2	5	178	1	2	603	10	3	559	3	3
Zusammen	5 374	183	904	3 364	455	140	16 566	493	1 043	12 755	1 017	208
innerhalb und außerhalb von Ortschaften												
Lichtverhältnisse												
Tageslicht	9 707	671	1 536	3 493	2 318	1 271	48 346	3 241	3 200	23 758	10 983	4 298
Dämmerung	625	54	71	261	113	102	3 057	210	158	1 633	584	317
Dunkelheit	3 543	279	216	1 769	459	680	12 746	830	451	7 835	1 594	1 503
Zusammen	13 875	1 004	1 823	5 523	2 890	2 053	64 149	4 281	3 809	33 226	13 161	6 118
Straßenzustand												
trocken	10 339	735	1 633	3 710	2 407	1 409	47 572	2 919	3 169	23 230	11 012	4 476
nass/feucht/schlüpfrig (Öl, Laub usw.)	3 256	252	184	1 610	450	637	15 606	1 320	631	9 225	2 089	1 603
winterglatt	280	17	6	203	33	7	971	42	9	771	60	39
Zusammen	13 875	1 004	1 823	5 523	2 890	2 053	64 149	4 281	3 809	33 226	13 161	6 118

Noch: 6. Verunglückte bei Straßenverkehrsunfällen 2011 nach Art der Verkehrsbeteiligung und Verletzungsschwere

6.8 Kinder, Jugendliche und Heranwachsende bis 20 Jahre nach Geschlecht

Alter ¹⁾ in Jahren	Insgesamt ²⁾	Darunter				Männlich					Weiblich				
		Fußgänger	Radfahrer	Führer	Mitfahrer	zusammen	darunter				zusammen	darunter			
				von Kfz			Fußgänger	Radfahrer	Führer	Mitfahrer		Fußgänger	Radfahrer	Führer	Mitfahrer
innerhalb von Ortschaften															
0	83	4	–	1	72	46	1	–	1	41	37	3	–	–	31
1	113	24	–	–	80	63	14	–	–	46	50	10	–	–	34
2	143	61	2	–	70	79	33	2	–	37	64	28	–	–	33
3	160	85	4	–	68	86	52	4	–	28	74	33	–	–	40
4	205	98	28	–	71	118	61	20	–	33	87	37	8	–	38
5	250	101	58	–	87	153	59	49	–	43	97	42	9	–	44
0 – 5	954	373	92	1	448	545	220	75	1	228	409	153	17	–	220
6	325	147	72	1	100	211	97	58	1	52	114	50	14	–	48
7	373	186	85	–	94	233	111	68	–	49	140	75	17	–	45
8	407	199	120	–	85	265	129	80	–	54	142	70	40	–	31
9	466	172	180	–	105	277	102	125	–	45	189	70	55	–	60
10	585	188	283	–	110	357	116	192	–	47	228	72	91	–	63
11	706	224	341	–	131	387	120	207	–	55	319	104	134	–	76
12	702	186	398	–	112	380	91	236	–	49	322	95	162	–	63
13	733	175	441	7	103	405	86	271	6	41	328	89	170	1	62
14	695	167	383	16	127	399	84	250	15	49	296	83	133	1	78
6 – 14	4 992	1 644	2 303	24	967	2 914	936	1 487	22	441	2 078	708	816	2	526
0 – 14	5 946	2 017	2 395	25	1 415	3 459	1 156	1 562	23	669	2 487	861	833	2	746
15	982	132	343	324	175	579	55	194	264	61	403	77	149	60	114
16	1 150	135	340	467	200	690	63	188	369	68	460	72	152	98	132
17	1 405	139	319	637	304	852	62	181	468	138	553	77	138	169	166
18	1 553	119	252	844	334	870	51	129	532	155	683	68	123	312	179
19	1 488	153	209	770	350	819	80	126	467	143	669	73	83	303	207
20	1 415	122	189	801	295	763	64	116	472	107	652	58	73	329	188
15 – 20	7 993	800	1 652	3 843	1 658	4 573	375	934	2 572	672	3 420	425	718	1 271	986
außerhalb von Ortschaften															
0	37	–	–	–	37	23	–	–	–	23	14	–	–	–	14
1	46	1	–	–	45	21	1	–	–	20	25	–	–	–	25
2	43	2	1	–	40	23	2	1	–	20	20	–	–	–	20
3	51	2	–	–	47	26	1	–	–	24	25	1	–	–	23
4	64	–	–	–	64	35	–	–	–	35	29	–	–	–	29
5	54	2	–	–	52	29	1	–	–	28	25	1	–	–	24
0 – 5	295	7	1	–	285	157	5	1	–	150	138	2	–	–	135
6	62	3	1	–	58	26	3	–	–	23	36	–	1	–	35
7	65	2	2	–	60	32	–	1	–	31	33	2	1	–	29
8	62	4	5	–	53	35	2	4	–	29	27	2	1	–	24
9	67	4	2	–	60	33	3	2	–	28	34	1	–	–	32
10	82	9	11	–	62	47	5	7	–	35	35	4	4	–	27
11	94	7	16	–	70	46	3	11	–	32	48	4	5	–	38
12	95	3	16	–	74	41	–	9	–	31	54	3	7	–	43
13	135	11	33	–	91	77	7	23	–	47	58	4	10	–	44
14	147	4	36	6	99	71	1	20	5	45	76	3	16	1	54
6 – 14	809	47	122	6	627	408	24	77	5	301	401	23	45	1	326
0 – 14	1 104	54	123	6	912	565	29	78	5	451	539	25	45	1	461
15	245	9	45	75	114	137	4	25	63	45	108	5	20	12	69
16	309	8	30	121	146	176	1	18	99	56	133	7	12	22	90
17	408	9	32	140	226	249	4	19	107	119	159	5	13	33	107
18	831	15	23	558	234	471	9	14	342	106	360	6	9	216	128
19	815	6	18	556	231	460	4	13	337	105	355	2	5	219	126
20	876	12	17	612	230	482	9	12	355	103	394	3	5	257	127
15 – 20	3 484	59	165	2 062	1 181	1 975	31	101	1 303	534	1 509	28	64	759	647

1) vollendetes Lebensjahr – 2) einschl. ohne Angabe des Geschlechts

Noch: 6. Verunglückte bei Straßenverkehrsunfällen 2011 nach Art der Verkehrsbeteiligung und Verletzungsschwere

Noch: 6.8 Kinder, Jugendliche und Heranwachsende bis 20 Jahre nach Geschlecht

Alter ¹⁾ in Jahren	Insgesamt ²⁾	Darunter				zu- sammen	Männlich				zu- sammen	Weiblich			
		Fuß- gänger	Rad- fahrer	Führer	Mitfahrer		Fuß- gänger	Rad- fahrer	Führer	Mitfahrer		Fuß- gänger	Rad- fahrer	Führer	Mitfahrer
				von Kfz					von Kfz					von Kfz	
innerhalb und außerhalb von Ortschaften															
0	120	4	–	1	109	69	1	–	1	64	51	3	–	–	45
1	159	25	–	–	125	84	15	–	–	66	75	10	–	–	59
2	186	63	3	–	110	102	35	3	–	57	84	28	–	–	53
3	211	87	4	–	115	112	53	4	–	52	99	34	–	–	63
4	269	98	28	–	135	153	61	20	–	68	116	37	8	–	67
5	304	103	58	–	139	182	60	49	–	71	122	43	9	–	68
0 – 5	1 249	380	93	1	733	702	225	76	1	378	547	155	17	–	355
6	387	150	73	1	158	237	100	58	1	75	150	50	15	–	83
7	438	188	87	–	154	265	111	69	–	80	173	77	18	–	74
8	469	203	125	–	138	300	131	84	–	83	169	72	41	–	55
9	533	176	182	–	165	310	105	127	–	73	223	71	55	–	92
10	667	197	294	–	172	404	121	199	–	82	263	76	95	–	90
11	800	231	357	–	201	433	123	218	–	87	367	108	139	–	114
12	797	189	414	–	186	421	91	245	–	80	376	98	169	–	106
13	868	186	474	7	194	482	93	294	6	88	386	93	180	1	106
14	842	171	419	22	226	470	85	270	20	94	372	86	149	2	132
6 – 14	5 801	1 691	2 425	30	1 594	3 322	960	1 564	27	742	2 479	731	861	3	852
0 – 14	7 050	2 071	2 518	31	2 327	4 024	1 185	1 640	28	1 120	3 026	886	878	3	1 207
15	1 227	141	388	399	289	716	59	219	327	106	511	82	169	72	183
16	1 459	143	370	588	346	866	64	206	468	124	593	79	164	120	222
17	1 813	148	351	777	530	1 101	66	200	575	257	712	82	151	202	273
18	2 384	134	275	1 402	568	1 341	60	143	874	261	1 043	74	132	528	307
19	2 303	159	227	1 326	581	1 279	84	139	804	248	1 024	75	88	522	333
20	2 291	134	206	1 413	525	1 245	73	128	827	210	1 046	61	78	586	315
15 – 20	11 477	859	1 817	5 905	2 839	6 548	406	1 035	3 875	1 206	4 929	453	782	2 030	1 633

Noch: 6. Verunglückte bei Straßenverkehrsunfällen 2011 nach Art der Verkehrsbeteiligung

6.9 Fußgänger und Radfahrer im Alter von 6 bis 14 Jahren

Uhrzeit von ... bis ... Uhr	Insgesamt	Januar	Februar	März	April	Mai	Juni	Juli	August	Sep- tember	Oktober	No- vember	De- zember
Fußgänger													
6.00 – 6.59	12	2	4	1	–	1	–	–	–	1	–	–	3
7.00 – 7.59	250	37	24	16	8	30	10	15	–	14	20	20	56
8.00 – 8.59	46	4	2	4	4	4	4	2	1	2	3	5	11
9.00 – 9.59	17	–	1	–	4	3	–	1	1	1	2	1	3
10.00 – 10.59	28	1	1	1	1	3	2	6	2	2	6	1	2
11.00 – 11.59	80	7	4	10	8	14	6	8	2	6	8	3	4
12.00 – 12.59	107	9	10	10	8	8	8	12	7	9	12	10	4
13.00 – 13.59	180	11	18	18	12	17	10	15	1	21	11	24	22
14.00 – 14.59	123	12	8	18	8	12	15	14	2	6	10	12	6
15.00 – 15.59	160	11	7	15	15	10	14	11	10	20	15	17	15
16.00 – 16.59	230	13	21	28	23	26	16	15	12	18	21	17	20
17.00 – 17.59	189	12	11	15	18	21	14	20	11	20	13	13	21
18.00 – 18.59	149	10	7	16	12	13	19	20	6	13	17	7	9
19.00 – 19.59	76	2	3	3	10	14	8	5	6	9	5	5	6
20.00 – 20.59	29	2	–	2	1	3	1	6	4	3	5	–	2
21.00 – 23.59	14	–	1	1	1	–	3	2	4	–	1	–	1
0.00 – 5.59	1	–	–	–	–	1	–	–	–	–	–	–	–
Ohne Angabe	–	–	–	–	–	–	–	–	–	–	–	–	–
Insgesamt	1 691	133	122	158	133	180	130	152	69	145	149	135	185
Radfahrer													
6.00 – 6.59	3	–	–	–	–	1	–	1	–	1	–	–	–
7.00 – 7.59	373	20	28	30	23	53	48	30	–	37	31	37	36
8.00 – 8.59	69	2	2	5	2	16	8	16	1	4	5	6	2
9.00 – 9.59	27	–	1	2	1	6	5	3	4	3	–	1	1
10.00 – 10.59	52	–	1	–	11	7	5	7	7	6	4	3	1
11.00 – 11.59	60	3	2	2	9	9	9	11	5	3	5	–	2
12.00 – 12.59	111	2	4	11	6	14	18	12	10	12	5	11	6
13.00 – 13.59	269	4	10	25	18	47	35	26	12	30	32	20	10
14.00 – 14.59	187	3	3	16	22	23	20	28	18	24	13	13	4
15.00 – 15.59	257	4	8	27	27	38	35	28	9	32	22	18	9
16.00 – 16.59	324	6	12	20	27	66	32	44	18	41	29	18	11
17.00 – 17.59	272	9	9	21	23	50	36	43	17	35	14	10	5
18.00 – 18.59	238	3	6	21	26	46	30	32	24	31	11	5	3
19.00 – 19.59	110	2	7	6	10	28	13	9	10	10	8	5	2
20.00 – 20.59	52	1	3	–	9	8	7	7	6	7	3	1	–
21.00 – 23.59	21	–	–	1	–	2	4	6	6	–	2	–	–
0.00 – 5.59	–	–	–	–	–	–	–	–	–	–	–	–	–
Ohne Angabe	–	–	–	–	–	–	–	–	–	–	–	–	–
Insgesamt	2 425	59	96	187	214	414	305	303	147	276	184	148	92
Fußgänger und Radfahrer													
6.00 – 6.59	15	2	4	1	–	2	–	1	–	2	–	–	3
7.00 – 7.59	623	57	52	46	31	83	58	45	–	51	51	57	92
8.00 – 8.59	115	6	4	9	6	20	12	18	2	6	8	11	13
9.00 – 9.59	44	–	2	2	5	9	5	4	5	4	2	2	4
10.00 – 10.59	80	1	2	1	12	10	7	13	9	8	10	4	3
11.00 – 11.59	140	10	6	12	17	23	15	19	7	9	13	3	6
12.00 – 12.59	218	11	14	21	14	22	26	24	17	21	17	21	10
13.00 – 13.59	449	15	28	43	30	64	45	41	13	51	43	44	32
14.00 – 14.59	310	15	11	34	30	35	35	42	20	30	23	25	10
15.00 – 15.59	417	15	15	42	42	48	49	39	19	52	37	35	24
16.00 – 16.59	554	19	33	48	50	92	48	59	30	59	50	35	31
17.00 – 17.59	461	21	20	36	41	71	50	63	28	55	27	23	26
18.00 – 18.59	387	13	13	37	38	59	49	52	30	44	28	12	12
19.00 – 19.59	186	4	10	9	20	42	21	14	16	19	13	10	8
20.00 – 20.59	81	3	3	2	10	11	8	13	10	10	8	1	2
21.00 – 23.59	35	–	1	2	1	2	7	8	10	–	3	–	1
0.00 – 5.59	1	–	–	–	–	1	–	–	–	–	–	–	–
Ohne Angabe	–	–	–	–	–	–	–	–	–	–	–	–	–
Insgesamt	4 116	192	218	345	347	594	435	455	216	421	333	283	277

Noch: 6. Verunglückte bei Straßenverkehrsunfällen 2011 nach Art der Verkehrsbeteiligung und Verletzungsschwere

6.10 Verunglückte Beteiligte und Mitfahrer nach Altersjahren und Geschlecht

Alter von ... bis unter ... Jahren	Verunglückte Beteiligte und Mitfahrer												
	ins- gesamt	männ- lich	darunter Fahrer und Mitfahrer von				Fuß- gänger	weib- lich	darunter Fahrer und Mitfahrer von				Fuß- gänger
			Mofas, Mopeds	Motor- rädern	PKW	Fahr- rädern			Mofas, Mopeds	Motor- rädern	PKW	Fahr- rädern	
Getötete und Verletzte zusammen													
unter 1	120	69	–	–	56	2	1	51	–	–	37	–	3
1 – 2	159	84	–	–	60	1	15	75	–	–	57	2	10
2 – 3	186	102	–	–	47	6	35	84	–	–	52	2	28
3 – 4	211	112	–	–	45	5	53	99	1	1	54	2	34
4 – 5	269	153	–	1	62	22	61	116	–	–	63	11	37
5 – 6	304	182	–	–	65	49	60	122	1	–	62	11	43
6 – 7	387	237	1	1	69	60	100	150	–	–	77	16	50
7 – 8	438	265	–	1	70	72	111	173	2	–	68	20	77
8 – 9	469	300	1	1	72	84	131	169	–	1	51	42	72
9 – 10	533	310	1	–	62	130	105	223	2	–	82	58	71
10 – 11	667	404	2	1	65	199	121	263	–	3	71	95	76
11 – 12	800	433	2	1	59	219	123	367	1	2	91	140	108
12 – 13	797	421	–	3	58	248	91	376	3	1	80	171	98
13 – 14	868	482	8	1	71	295	93	386	–	1	84	183	93
14 – 15	842	470	24	3	76	270	85	372	8	8	96	150	86
15 – 16	1 227	716	343	11	67	220	59	511	88	9	146	171	82
16 – 17	1 459	866	321	165	94	206	64	593	131	26	169	166	79
17 – 18	1 813	1 101	372	201	243	200	66	712	190	29	232	152	82
18 – 19	2 384	1 341	194	109	795	144	60	1 043	90	26	700	133	74
19 – 20	2 303	1 279	118	118	779	139	84	1 024	56	30	739	89	75
20 – 21	2 291	1 245	101	123	770	129	73	1 046	58	12	799	78	61
21 – 22	2 014	1 111	81	117	703	98	65	903	54	22	642	98	67
22 – 23	1 881	1 082	78	121	644	132	65	799	36	15	587	90	51
23 – 24	1 695	957	63	103	560	125	61	738	28	18	539	81	51
24 – 25	1 613	934	54	111	536	111	60	679	30	13	515	57	48
25 – 26	1 453	792	56	98	441	94	55	661	22	12	483	80	52
26 – 27	1 309	693	40	76	377	99	55	616	21	11	465	72	37
27 – 28	1 239	701	46	80	376	121	48	538	15	11	396	66	29
28 – 29	1 218	650	49	72	324	118	32	568	16	8	412	69	40
29 – 30	1 161	630	36	71	340	107	42	531	8	11	391	75	32
30 – 31	1 215	695	53	57	371	112	42	520	13	6	384	63	34
31 – 32	1 127	644	42	76	334	95	39	483	13	8	344	67	39
32 – 33	1 095	610	45	68	301	92	44	485	11	9	343	61	40
33 – 34	1 036	611	38	54	303	112	54	425	9	13	306	54	30
34 – 35	1 028	592	47	54	300	106	40	436	12	12	300	62	32
35 – 36	959	549	40	68	274	83	35	410	8	7	308	51	21
36 – 37	969	538	44	57	252	93	50	431	12	10	302	50	40
37 – 38	1 017	579	44	55	293	88	47	438	9	13	308	55	37
38 – 39	1 002	571	35	67	276	105	34	431	10	8	317	62	24
39 – 40	1 107	605	52	74	248	126	55	502	21	20	353	69	29
40 – 41	1 119	645	57	78	282	135	42	474	18	19	323	60	36
41 – 42	1 297	768	50	83	343	168	48	529	21	17	372	61	37
42 – 43	1 319	761	47	99	359	147	41	558	23	17	356	102	43
43 – 44	1 380	789	59	123	327	167	56	591	17	17	394	98	44
44 – 45	1 365	804	76	110	320	191	46	561	22	11	392	84	33
45 – 46	1 322	754	58	129	308	161	39	568	17	18	380	95	42
46 – 47	1 450	826	68	127	321	186	49	624	22	21	424	90	48
47 – 48	1 434	875	83	142	328	193	41	559	23	24	346	98	48
48 – 49	1 428	853	73	149	323	196	45	575	24	28	355	87	56
49 – 50	1 271	738	67	127	294	156	47	533	18	15	329	108	39

Noch: 6. Verunglückte bei Straßenverkehrsunfällen 2011 nach Art der Verkehrsbeteiligung und Verletzungsschwere

Noch: 6.10 Verunglückte Beteiligte und Mitfahrer nach Altersjahren und Geschlecht

Alter von ... bis unter ... Jahren	Verunglückte Beteiligte und Mitfahrer												
	ins- gesamt	männ- lich	darunter Fahrer und Mitfahrer von				Fuß- gänger	weib- lich	darunter Fahrer und Mitfahrer von				Fuß- gänger
			Mofas, Mopeds	Motor- rädern	PKW	Fahr- rädern			Mofas, Mopeds	Motor- rädern	PKW	Fahr- rädern	
noch: Getötete und Verletzte zusammen													
50 – 51	1 282	752	59	169	289	139	43	530	17	22	335	99	34
51 – 52	1 246	727	54	149	267	168	40	519	11	15	317	105	46
52 – 53	1 175	693	53	143	254	165	41	482	13	18	290	95	47
53 – 54	1 056	634	54	129	225	152	30	422	16	12	238	88	51
54 – 55	1 036	589	57	112	221	117	45	447	11	16	264	82	54
55 – 56	982	550	49	103	205	109	44	432	19	11	258	76	48
56 – 57	920	522	39	90	186	122	42	398	9	11	227	93	42
57 – 58	893	489	35	81	183	122	24	404	11	10	233	92	33
58 – 59	849	497	48	73	177	121	42	352	7	9	199	70	53
59 – 60	794	428	41	59	164	110	22	366	5	6	196	85	41
60 – 61	772	447	23	81	166	96	40	325	7	4	171	72	52
61 – 62	689	407	36	52	153	108	32	282	4	5	146	84	28
62 – 63	651	348	18	43	140	92	29	303	4	2	163	76	41
63 – 64	598	328	23	44	138	92	17	270	5	–	152	66	37
64 – 65	520	289	20	32	93	104	21	231	3	1	119	62	31
65 – 66	425	239	26	22	83	77	18	186	3	1	105	42	28
66 – 67	460	249	24	28	90	74	26	211	2	2	96	70	30
67 – 68	494	273	17	37	77	100	31	221	2	–	117	58	31
68 – 69	484	270	13	26	102	85	31	214	2	1	102	57	41
69 – 70	501	270	18	24	80	102	31	231	4	–	113	59	33
70 – 71	585	308	21	17	111	119	24	277	3	1	117	99	37
71 – 72	573	316	18	23	99	127	36	257	1	–	129	68	39
72 – 73	583	294	22	25	84	116	37	289	3	–	117	99	51
73 – 74	554	306	17	22	100	128	30	248	2	–	118	61	53
74 – 75	529	257	14	12	107	81	30	272	1	–	122	73	54
75 – 76	498	256	10	11	100	93	31	242	–	–	115	59	54
76 – 77	477	240	7	5	90	104	27	237	2	–	106	53	53
77 – 78	374	177	13	6	58	58	31	197	–	–	90	58	42
78 – 79	300	152	8	3	48	62	20	148	–	1	62	30	41
79 – 80	304	168	4	6	59	61	29	136	–	–	59	21	49
80 – 81	337	165	5	2	61	51	35	172	1	–	54	38	60
81 – 82	301	138	4	4	47	42	36	163	–	–	59	27	59
82 – 83	242	121	3	1	50	42	17	121	–	–	43	32	38
83 – 84	215	115	5	2	43	31	30	100	2	–	43	21	28
84 – 85	184	79	1	1	27	29	16	105	–	–	37	21	37
85 – 86	150	62	2	–	20	23	16	88	–	–	24	18	36
86 – 87	129	55	–	–	26	11	14	74	–	–	27	10	32
87 – 88	88	36	2	–	17	10	5	52	1	–	11	5	28
88 – 89	96	48	2	–	17	13	11	48	–	–	12	6	23
89 – 90	58	23	–	–	11	3	5	35	–	–	16	4	12
90 – 91	45	23	–	–	10	4	7	22	–	–	6	1	12
91 – 92	28	14	–	–	4	6	3	14	–	–	2	1	11
92 – 93	20	6	–	–	1	2	1	14	–	–	4	2	7
93 – 94	12	5	–	–	3	1	1	7	–	–	–	–	6
94 – 95	4	1	–	–	1	–	–	3	–	–	1	–	1
95 und mehr	20	6	–	1	1	1	1	14	–	–	3	–	8
Ohne Angabe	75	53	6	2	3	24	18	16	–	–	–	9	5
Zusammen	78 658	44 354	3 940	5 026	18 634	9 914	4 128	34 298	1 355	711	20 394	6 204	4 175

Noch: 6. Verunglückte bei Straßenverkehrsunfällen 2011 nach Art der Verkehrsbeteiligung und Verletzungsschwere

Noch: 6.10 Verunglückte Beteiligte und Mitfahrer nach Altersjahren und Geschlecht

Alter von ... bis unter ... Jahren	Verunglückte Beteiligte und Mitfahrer												
	ins- gesamt	männ- lich	darunter Fahrer und Mitfahrer von				Fuß- gänger	weib- lich	darunter Fahrer und Mitfahrer von				Fuß- gänger
			Mofas, Mopeds	Motor- rädern	PKW	Fahr- rädern			Mofas, Mopeds	Motor- rädern	PKW	Fahr- rädern	
Getötete													
unter 1	1	-	-	-	-	-	-	1	-	-	-	-	-
1 - 2	1	1	-	-	-	-	1	-	-	-	-	-	-
2 - 3	-	-	-	-	-	-	-	-	-	-	-	-	-
3 - 4	1	-	-	-	-	-	-	1	-	-	-	-	1
4 - 5	-	-	-	-	-	-	-	-	-	-	-	-	-
5 - 6	1	1	-	-	-	1	-	-	-	-	-	-	-
6 - 7	-	-	-	-	-	-	-	-	-	-	-	-	-
7 - 8	1	-	-	-	-	-	-	1	-	-	-	-	1
8 - 9	1	1	-	-	-	-	1	-	-	-	-	-	-
9 - 10	-	-	-	-	-	-	-	-	-	-	-	-	-
10 - 11	-	-	-	-	-	-	-	-	-	-	-	-	-
11 - 12	1	-	-	-	-	-	-	1	-	-	1	-	-
12 - 13	1	1	-	-	-	-	1	-	-	-	-	-	-
13 - 14	3	2	-	-	-	1	1	1	-	-	1	-	-
14 - 15	2	1	-	-	-	1	-	1	-	-	1	-	-
15 - 16	3	1	1	-	-	-	-	2	-	-	1	-	1
16 - 17	9	7	1	-	5	-	-	2	-	-	-	1	1
17 - 18	10	9	-	1	8	-	-	1	-	-	-	1	-
18 - 19	23	15	-	1	10	-	3	8	-	-	6	-	2
19 - 20	17	15	-	2	13	-	-	2	-	-	2	-	-
20 - 21	22	17	-	4	10	-	3	5	-	-	3	2	-
21 - 22	18	16	-	2	11	-	3	2	-	-	2	-	-
22 - 23	8	6	-	2	3	-	1	2	-	-	2	-	-
23 - 24	11	9	-	1	7	-	1	2	-	-	2	-	-
24 - 25	18	18	-	3	10	1	3	-	-	-	-	-	-
25 - 26	8	7	-	2	3	-	1	1	-	-	1	-	-
26 - 27	9	8	-	3	1	1	2	1	1	-	-	-	-
27 - 28	8	6	-	1	4	-	-	2	-	-	1	-	1
28 - 29	7	6	1	2	3	-	-	1	-	1	-	-	-
29 - 30	12	11	-	5	4	-	2	1	-	-	1	-	-
30 - 31	10	8	-	1	4	-	1	2	-	-	2	-	-
31 - 32	8	8	-	3	4	-	1	-	-	-	-	-	-
32 - 33	8	7	1	2	2	-	1	1	-	-	1	-	-
33 - 34	3	2	-	-	1	-	1	1	-	-	1	-	-
34 - 35	6	5	-	-	4	-	1	1	-	-	-	-	1
35 - 36	9	7	1	4	2	-	-	2	-	1	1	-	-
36 - 37	5	5	-	1	4	-	-	-	-	-	-	-	-
37 - 38	1	1	-	-	1	-	-	-	-	-	-	-	-
38 - 39	6	5	-	-	4	1	-	1	-	-	1	-	-
39 - 40	5	2	-	1	1	-	-	3	-	1	2	-	-
40 - 41	6	4	-	1	2	1	-	2	-	-	2	-	-
41 - 42	5	4	-	2	1	-	-	1	-	-	-	-	1
42 - 43	6	5	-	2	1	-	-	1	-	-	-	-	1
43 - 44	12	11	1	4	2	-	3	1	-	-	1	-	-
44 - 45	12	8	-	5	2	-	1	4	-	-	2	2	-
45 - 46	10	8	-	4	3	-	-	2	-	-	2	-	-
46 - 47	6	6	-	1	3	-	2	-	-	-	-	-	-
47 - 48	15	11	-	5	3	-	1	4	-	1	2	-	1
48 - 49	12	9	-	4	5	-	-	3	-	-	3	-	-
49 - 50	2	1	-	-	-	-	-	1	-	-	-	-	1

Noch: 6. Verunglückte bei Straßenverkehrsunfällen 2011 nach Art der Verkehrsbeteiligung und Verletzungsschwere

Noch: 6.10 Verunglückte Beteiligte und Mitfahrer nach Altersjahren und Geschlecht

Alter von ... bis unter ... Jahren	Verunglückte Beteiligte und Mitfahrer												
	ins- gesamt	männ- lich	darunter Fahrer und Mitfahrer von				Fuß- gänger	weib- lich	darunter Fahrer und Mitfahrer von				Fuß- gänger
			Mofas, Mopeds	Motor- rädern	PKW	Fahr- rädern			Mofas, Mopeds	Motor- rädern	PKW	Fahr- rädern	
noch: Getötete													
50 – 51	14	12	–	7	3	2	–	2	1	–	1	–	–
51 – 52	9	7	–	2	4	1	–	2	–	–	–	–	2
52 – 53	12	9	–	1	1	2	2	3	–	–	2	1	–
53 – 54	7	5	–	2	1	2	–	2	–	–	2	–	–
54 – 55	4	3	–	–	2	–	–	1	–	–	1	–	–
55 – 56	9	7	–	2	3	1	–	2	–	–	–	1	1
56 – 57	11	11	–	2	4	1	3	–	–	–	–	–	–
57 – 58	7	7	–	2	4	1	–	–	–	–	–	–	–
58 – 59	11	7	–	1	2	–	3	4	–	–	–	–	4
59 – 60	8	4	–	–	3	–	–	4	–	–	1	2	1
60 – 61	8	6	–	2	–	2	1	2	–	–	–	–	2
61 – 62	6	5	1	2	2	–	–	1	–	–	–	1	–
62 – 63	7	5	–	–	3	–	–	2	–	–	1	–	1
63 – 64	5	4	–	1	1	1	–	1	–	–	–	–	1
64 – 65	3	1	–	–	–	1	–	2	–	–	1	1	–
65 – 66	4	2	–	1	1	–	–	2	–	–	–	2	–
66 – 67	6	5	–	2	1	1	1	1	–	–	1	–	–
67 – 68	7	6	–	1	1	2	2	1	–	–	–	–	1
68 – 69	4	2	–	–	1	1	–	2	–	–	1	–	1
69 – 70	3	1	–	–	1	–	–	2	–	–	1	–	1
70 – 71	9	5	–	–	3	1	1	4	–	–	–	2	2
71 – 72	8	6	–	1	3	–	2	2	–	–	2	–	–
72 – 73	11	7	1	1	2	2	1	4	–	–	3	1	–
73 – 74	6	4	–	–	2	2	–	2	–	–	2	–	–
74 – 75	8	6	–	–	1	2	2	2	–	–	–	–	2
75 – 76	8	3	–	–	1	–	2	5	–	–	3	1	1
76 – 77	8	5	–	–	2	3	–	3	–	–	–	1	2
77 – 78	7	3	–	2	–	1	–	4	–	–	–	–	4
78 – 79	7	4	–	–	3	1	–	3	–	–	–	1	1
79 – 80	4	3	–	–	–	1	2	1	–	–	1	–	–
80 – 81	3	2	1	–	1	–	–	1	–	–	1	–	–
81 – 82	12	5	–	–	1	2	2	7	–	–	2	–	5
82 – 83	11	4	–	–	1	–	1	7	–	–	1	1	5
83 – 84	8	5	–	–	2	1	2	3	–	–	–	1	2
84 – 85	6	3	–	–	2	1	–	3	–	–	–	1	2
85 – 86	2	–	–	–	–	–	–	2	–	–	–	–	2
86 – 87	5	5	–	–	2	2	–	–	–	–	–	–	–
87 – 88	6	3	–	–	1	1	1	3	–	–	1	–	2
88 – 89	4	2	–	–	–	–	2	2	–	–	–	1	1
89 – 90	6	4	–	–	1	–	3	2	–	–	1	–	1
90 – 91	1	–	–	–	–	–	–	1	–	–	–	–	1
91 – 92	3	1	–	–	–	–	1	2	–	–	–	–	2
92 – 93	–	–	–	–	–	–	–	–	–	–	–	–	–
93 – 94	–	–	–	–	–	–	–	–	–	–	–	–	–
94 – 95	–	–	–	–	–	–	–	–	–	–	–	–	–
95 und mehr	3	–	–	–	–	–	–	3	–	–	1	–	2
Ohne Angabe	–	–	–	–	–	–	–	–	–	–	–	–	–
Zusammen	634	464	9	101	207	45	69	170	2	4	74	24	64

Noch: 6. Verunglückte bei Straßenverkehrsunfällen 2011 nach Art der Verkehrsbeteiligung und Verletzungsschwere

Noch: 6.10 Verunglückte Beteiligte und Mitfahrer nach Altersjahren und Geschlecht

Alter von ... bis unter ... Jahren	Verunglückte Beteiligte und Mitfahrer												
	ins- gesamt	männ- lich	darunter Fahrer und Mitfahrer von				Fuß- gänger	weib- lich	darunter Fahrer und Mitfahrer von				Fuß- gänger
			Mofas, Mopeds	Motor- rädern	PKW	Fahr- rädern			Mofas, Mopeds	Motor- rädern	PKW	Fahr- rädern	
Schwerverletzte													
unter 1	23	11	–	–	9	–	–	12	–	–	8	–	–
1 – 2	22	7	–	–	3	–	3	15	–	–	13	1	–
2 – 3	39	24	–	–	7	1	15	15	–	–	6	–	9
3 – 4	40	20	–	–	4	–	14	20	–	–	9	–	11
4 – 5	35	25	–	1	4	6	14	10	–	–	7	1	2
5 – 6	60	35	–	–	9	10	16	25	–	–	8	3	13
6 – 7	67	44	–	–	2	12	30	23	–	–	8	1	14
7 – 8	73	46	–	–	7	9	27	27	1	–	4	1	21
8 – 9	79	55	–	–	8	8	36	24	–	–	6	1	17
9 – 10	86	51	–	–	6	19	25	35	–	–	8	7	20
10 – 11	107	72	–	–	9	27	35	35	–	1	6	9	19
11 – 12	129	77	1	–	5	35	34	52	1	–	10	17	22
12 – 13	127	68	–	1	5	36	25	59	–	–	11	25	21
13 – 14	124	67	1	–	7	37	21	57	–	–	6	23	24
14 – 15	149	76	5	1	13	34	20	73	3	–	15	27	25
15 – 16	184	106	54	–	12	33	4	78	11	3	24	21	19
16 – 17	238	148	54	33	18	24	18	90	13	9	25	27	12
17 – 18	294	193	63	47	36	31	14	101	20	7	36	16	21
18 – 19	407	237	33	26	142	17	15	170	14	7	110	20	19
19 – 20	412	251	22	39	139	19	22	161	10	10	109	9	21
20 – 21	410	264	16	41	156	21	23	146	12	5	104	6	15
21 – 22	347	217	17	38	130	11	15	130	13	6	88	11	9
22 – 23	295	194	13	34	118	14	11	101	4	4	69	12	12
23 – 24	294	175	12	35	87	24	13	119	6	7	80	11	14
24 – 25	278	189	6	42	100	16	10	89	4	3	70	5	6
25 – 26	242	156	4	31	85	13	11	86	3	4	56	10	12
26 – 27	210	120	5	29	63	10	10	90	3	1	67	10	8
27 – 28	200	129	11	29	58	17	8	71	1	3	52	6	6
28 – 29	168	110	10	27	44	20	1	58	5	3	38	7	4
29 – 30	187	113	11	22	51	16	8	74	1	5	49	10	7
30 – 31	176	105	12	18	42	17	7	71	3	1	49	9	7
31 – 32	164	118	8	21	57	19	5	46	1	3	32	6	3
32 – 33	162	103	8	23	37	13	9	59	1	3	38	5	10
33 – 34	135	87	4	14	42	14	5	48	–	5	31	9	3
34 – 35	145	98	12	17	41	10	8	47	1	1	27	13	5
35 – 36	133	88	5	28	40	9	4	45	2	2	32	5	2
36 – 37	141	92	8	20	29	18	11	49	1	3	29	7	6
37 – 38	150	101	5	21	36	15	13	49	–	5	31	6	5
38 – 39	145	95	11	19	31	15	11	50	–	–	33	11	4
39 – 40	172	109	10	21	40	21	5	63	3	10	34	10	4
40 – 41	167	105	8	25	37	21	5	62	5	7	29	13	7
41 – 42	189	125	6	29	40	28	8	64	–	7	39	6	10
42 – 43	205	136	11	37	45	24	7	69	6	5	33	14	11
43 – 44	203	142	18	33	47	25	7	61	3	6	31	12	8
44 – 45	203	119	17	29	25	26	8	84	8	2	46	20	7
45 – 46	234	161	13	46	45	41	5	73	6	5	40	18	4
46 – 47	242	156	19	49	37	29	10	86	3	7	53	12	9
47 – 48	240	165	25	47	40	30	6	75	5	10	36	14	9
48 – 49	272	187	21	54	51	41	12	85	7	8	39	18	9
49 – 50	213	151	13	50	39	34	8	62	4	3	28	18	8

Noch: 6. Verunglückte bei Straßenverkehrsunfällen 2011 nach Art der Verkehrsbeteiligung und Verletzungsschwere

Noch: 6.10 Verunglückte Beteiligte und Mitfahrer nach Altersjahren und Geschlecht

Alter von ... bis unter ... Jahren	Verunglückte Beteiligte und Mitfahrer												
	ins- gesamt	männ- lich	darunter Fahrer und Mitfahrer von				Fuß- gänger	weib- lich	darunter Fahrer und Mitfahrer von				Fuß- gänger
			Mofas, Mopeds	Motor- rädern	PKW	Fahr- rädern			Mofas, Mopeds	Motor- rädern	PKW	Fahr- rädern	
noch: Schwerverletzte													
50 – 51	222	147	15	47	43	27	11	75	3	3	43	17	9
51 – 52	224	128	8	38	35	28	11	96	3	10	46	23	13
52 – 53	203	126	13	39	31	32	6	77	2	8	30	21	14
53 – 54	223	152	10	46	37	45	7	71	7	3	27	19	15
54 – 55	197	120	12	38	24	26	12	77	2	7	37	15	15
55 – 56	174	101	10	33	34	18	2	73	4	2	36	20	10
56 – 57	181	112	10	34	27	24	10	69	3	3	26	27	10
57 – 58	176	109	10	26	25	24	7	67	5	–	30	20	9
58 – 59	152	98	10	20	27	26	9	54	1	1	18	19	14
59 – 60	151	96	9	19	31	25	5	55	1	1	21	18	10
60 – 61	161	100	4	32	28	19	9	61	2	3	24	15	15
61 – 62	144	92	7	16	26	31	7	52	2	2	21	19	6
62 – 63	135	74	2	19	21	20	10	61	–	1	23	24	11
63 – 64	111	65	4	14	17	26	3	46	1	–	24	11	9
64 – 65	107	67	9	9	19	21	7	40	–	1	18	14	5
65 – 66	70	50	4	3	15	21	5	20	–	1	5	7	7
66 – 67	109	52	9	7	15	11	9	57	–	–	18	24	14
67 – 68	110	67	2	11	14	26	10	43	–	–	15	17	9
68 – 69	111	63	5	14	17	19	7	48	–	–	16	16	14
69 – 70	107	63	5	12	11	27	6	44	–	–	21	10	12
70 – 71	141	82	9	9	30	24	6	59	–	1	18	29	11
71 – 72	127	77	4	7	22	29	11	50	–	–	22	13	12
72 – 73	145	68	7	8	15	28	7	77	1	–	23	30	23
73 – 74	124	68	2	6	22	31	4	56	–	–	16	17	23
74 – 75	142	73	6	3	25	20	15	69	1	–	26	20	19
75 – 76	137	76	2	6	25	30	10	61	–	–	20	18	20
76 – 77	134	73	2	–	24	35	11	61	1	–	21	13	24
77 – 78	96	39	3	1	11	15	8	57	–	–	22	18	16
78 – 79	71	34	3	1	8	14	5	37	–	1	11	11	13
79 – 80	86	42	2	3	9	16	10	44	–	–	12	7	23
80 – 81	106	48	2	1	19	17	7	58	–	–	16	11	28
81 – 82	84	43	2	3	14	13	10	41	–	–	11	8	21
82 – 83	71	40	1	1	20	12	5	31	–	–	8	9	13
83 – 84	75	36	2	–	9	11	13	39	1	–	19	6	12
84 – 85	45	18	–	1	4	7	6	27	–	–	10	4	12
85 – 86	53	20	1	–	7	5	6	33	–	–	10	4	16
86 – 87	35	13	–	–	5	1	7	22	–	–	5	4	12
87 – 88	31	11	–	–	5	3	2	20	1	–	5	2	12
88 – 89	28	15	1	–	6	1	5	13	–	–	3	1	8
89 – 90	15	4	–	–	2	1	–	11	–	–	7	–	4
90 – 91	17	10	–	–	5	1	4	7	–	–	1	–	4
91 – 92	11	5	–	–	–	4	1	6	–	–	–	1	5
92 – 93	7	3	–	–	1	1	–	4	–	–	1	–	3
93 – 94	4	–	–	–	–	–	–	4	–	–	–	–	3
94 – 95	1	1	–	–	1	–	–	–	–	–	–	–	–
95 und mehr	4	–	–	–	–	–	–	4	–	–	1	–	3
Ohne Angabe	–	–	–	–	–	–	–	–	–	–	–	–	–
Zusammen	13 875	8 504	779	1 604	2 924	1 785	958	5 371	225	219	2 599	1 105	1 095

Noch: 6. Verunglückte bei Straßenverkehrsunfällen 2011 nach Art der Verkehrsbeteiligung und Verletzungsschwere

Noch: 6.10 Verunglückte Beteiligte und Mitfahrer nach Altersjahren und Geschlecht

Alter von ... bis unter ... Jahren	Verunglückte Beteiligte und Mitfahrer												
	ins- gesamt	männ- lich	darunter Fahrer und Mitfahrer von				Fuß- gänger	weib- lich	darunter Fahrer und Mitfahrer von				Fuß- gänger
			Mofas, Mopeds	Motor- rädern	PKW	Fahr- rädern			Mofas, Mopeds	Motor- rädern	PKW	Fahr- rädern	
Leichtverletzte													
unter 1	96	58	–	–	47	2	1	38	–	–	29	–	3
1 – 2	136	76	–	–	57	1	11	60	–	–	44	1	10
2 – 3	147	78	–	–	40	5	20	69	–	–	46	2	19
3 – 4	170	92	–	–	41	5	39	78	1	1	45	2	22
4 – 5	234	128	–	–	58	16	47	106	–	–	56	10	35
5 – 6	243	146	–	–	56	38	44	97	1	–	54	8	30
6 – 7	320	193	1	1	67	48	70	127	–	–	69	15	36
7 – 8	364	219	–	1	63	63	84	145	1	–	64	19	55
8 – 9	389	244	1	1	64	76	94	145	–	1	45	41	55
9 – 10	447	259	1	–	56	111	80	188	2	–	74	51	51
10 – 11	560	332	2	1	56	172	86	228	–	2	65	86	57
11 – 12	670	356	1	1	54	184	89	314	–	2	80	123	86
12 – 13	669	352	–	2	53	212	65	317	3	1	69	146	77
13 – 14	741	413	7	1	64	257	71	328	–	1	77	160	69
14 – 15	691	393	19	2	63	235	65	298	5	8	80	123	61
15 – 16	1 040	609	288	11	55	187	55	431	77	6	121	150	62
16 – 17	1 212	711	266	132	71	182	46	501	118	17	144	138	66
17 – 18	1 509	899	309	153	199	169	52	610	170	22	196	135	61
18 – 19	1 954	1 089	161	82	643	127	42	865	76	19	584	113	53
19 – 20	1 874	1 013	96	77	627	120	62	861	46	20	628	80	54
20 – 21	1 859	964	85	78	604	108	47	895	46	7	692	70	46
21 – 22	1 649	878	64	77	562	87	47	771	41	16	552	87	58
22 – 23	1 578	882	65	85	523	118	53	696	32	11	516	78	39
23 – 24	1 390	773	51	67	466	101	47	617	22	11	457	70	37
24 – 25	1 317	727	48	66	426	94	47	590	26	10	445	52	42
25 – 26	1 203	629	52	65	353	81	43	574	19	8	426	70	40
26 – 27	1 090	565	35	44	313	88	43	525	17	10	398	62	29
27 – 28	1 031	566	35	50	314	104	40	465	14	8	343	60	22
28 – 29	1 043	534	38	43	277	98	31	509	11	4	374	62	36
29 – 30	962	506	25	44	285	91	32	456	7	6	341	65	25
30 – 31	1 029	582	41	38	325	95	34	447	10	5	333	54	27
31 – 32	955	518	34	52	273	76	33	437	12	5	312	61	36
32 – 33	925	500	36	43	262	79	34	425	10	6	304	56	30
33 – 34	898	522	34	40	260	98	48	376	9	8	274	45	27
34 – 35	877	489	35	37	255	96	31	388	11	11	273	49	26
35 – 36	817	454	34	36	232	74	31	363	6	4	275	46	19
36 – 37	823	441	36	36	219	75	39	382	11	7	273	43	34
37 – 38	866	477	39	34	256	73	34	389	9	8	277	49	32
38 – 39	851	471	24	48	241	89	23	380	10	8	283	51	20
39 – 40	930	494	42	52	207	105	50	436	18	9	317	59	25
40 – 41	946	536	49	52	243	113	37	410	13	12	292	47	29
41 – 42	1 103	639	44	52	302	140	40	464	21	10	333	55	26
42 – 43	1 108	620	36	60	313	123	34	488	17	12	323	88	31
43 – 44	1 165	636	40	86	278	142	46	529	14	11	362	86	36
44 – 45	1 150	677	59	76	293	165	37	473	14	9	344	62	26
45 – 46	1 078	585	45	79	260	120	34	493	11	13	338	77	38
46 – 47	1 202	664	49	77	281	157	37	538	19	14	371	78	39
47 – 48	1 179	699	58	90	285	163	34	480	18	13	308	84	38
48 – 49	1 144	657	52	91	267	155	33	487	17	20	313	69	47
49 – 50	1 056	586	54	77	255	122	39	470	14	12	301	90	30

Noch: 6. Verunglückte bei Straßenverkehrsunfällen 2011 nach Art der Verkehrsbeteiligung und Verletzungsschwere

Noch: 6.10 Verunglückte Beteiligte und Mitfahrer nach Altersjahren und Geschlecht

Alter von ... bis unter ... Jahren	Verunglückte Beteiligte und Mitfahrer												Fuß- gänger
	ins- gesamt	männ- lich	darunter Fahrer und Mitfahrer von				Fuß- gänger	weib- lich	darunter Fahrer und Mitfahrer von				
			Mofas, Mopeds	Motor- rädern	PKW	Fahr- rädern			Mofas, Mopeds	Motor- rädern	PKW	Fahr- rädern	
noch: Leichtverletzte													
50 – 51	1 046	593	44	115	243	110	32	453	13	19	291	82	25
51 – 52	1 013	592	46	109	228	139	29	421	8	5	271	82	31
52 – 53	960	558	40	103	222	131	33	402	11	10	258	73	33
53 – 54	826	477	44	81	187	105	23	349	9	9	209	69	36
54 – 55	835	466	45	74	195	91	33	369	9	9	226	67	39
55 – 56	799	442	39	68	168	90	42	357	15	9	222	55	37
56 – 57	728	399	29	54	155	97	29	329	6	8	201	66	32
57 – 58	710	373	25	53	154	97	17	337	6	10	203	72	24
58 – 59	686	392	38	52	148	95	30	294	6	8	181	51	35
59 – 60	635	328	32	40	130	85	17	307	4	5	174	65	30
60 – 61	603	341	19	47	138	75	30	262	5	1	147	57	35
61 – 62	539	310	28	34	125	77	25	229	2	3	125	64	22
62 – 63	509	269	16	24	116	72	19	240	4	1	139	52	29
63 – 64	482	259	19	29	120	65	14	223	4	–	128	55	27
64 – 65	410	221	11	23	74	82	14	189	3	–	100	47	26
65 – 66	351	187	22	18	67	56	13	164	3	–	100	33	21
66 – 67	345	192	15	19	74	62	16	153	2	2	77	46	16
67 – 68	377	200	15	25	62	72	19	177	2	–	102	41	21
68 – 69	369	205	8	12	84	65	24	164	2	1	85	41	26
69 – 70	391	206	13	12	68	75	25	185	4	–	91	49	20
70 – 71	435	221	12	8	78	94	17	214	3	–	99	68	24
71 – 72	438	233	14	15	74	98	23	205	1	–	105	55	27
72 – 73	427	219	14	16	67	86	29	208	2	–	91	68	28
73 – 74	424	234	15	16	76	95	26	190	2	–	100	44	30
74 – 75	379	178	8	9	81	59	13	201	–	–	96	53	33
75 – 76	353	177	8	5	74	63	19	176	–	–	92	40	33
76 – 77	335	162	5	5	64	66	16	173	1	–	85	39	27
77 – 78	271	135	10	3	47	42	23	136	–	–	68	40	22
78 – 79	222	114	5	2	37	47	15	108	–	–	51	18	27
79 – 80	214	123	2	3	50	44	17	91	–	–	46	14	26
80 – 81	228	115	2	1	41	34	28	113	1	–	37	27	32
81 – 82	205	90	2	1	32	27	24	115	–	–	46	19	33
82 – 83	160	77	2	–	29	30	11	83	–	–	34	22	20
83 – 84	132	74	3	2	32	19	15	58	1	–	24	14	14
84 – 85	133	58	1	–	21	21	10	75	–	–	27	16	23
85 – 86	95	42	1	–	13	18	10	53	–	–	14	14	18
86 – 87	89	37	–	–	19	8	7	52	–	–	22	6	20
87 – 88	51	22	2	–	11	6	2	29	–	–	5	3	14
88 – 89	64	31	1	–	11	12	4	33	–	–	9	4	14
89 – 90	37	15	–	–	8	2	2	22	–	–	8	4	7
90 – 91	27	13	–	–	5	3	3	14	–	–	5	1	7
91 – 92	14	8	–	–	4	2	1	6	–	–	2	–	4
92 – 93	13	3	–	–	–	1	1	10	–	–	3	2	4
93 – 94	8	5	–	–	3	1	1	3	–	–	–	–	3
94 – 95	3	–	–	–	–	–	–	3	–	–	1	–	1
95 und mehr	13	6	–	1	1	1	1	7	–	–	1	–	3
Ohne Angabe	75	53	6	2	3	24	18	16	–	–	–	9	5
Zusammen	64 149	35 386	3 152	3 321	15 503	8 084	3 101	28 757	1 128	488	17 721	5 075	3 016

Noch: 6. Verunglückte bei Straßenverkehrsunfällen 2011 nach Art der Verkehrsbeteiligung und Verletzungsschwere

6.11 Führer und Mitfahrer von Kraftomnibussen, Personenkraftwagen und Leichtkrafträdern nach Altersgruppen

Verletzungsschwere Alter von ... bis unter ... Jahren	Führer und Mitfahrer von													
	Kraftomnibussen						Personenkraftwagen				Leichtkrafträdern			
	ins- gesamt	davon					ins- gesamt	davon			ins- gesamt	davon		
		Reise- busse	Linien- busse	Schul- busse	Ober- leitungs- busse	sonstige Busse		mit Wohn- an- hänger	mit sonst. An- hänger	ohne An- hänger		bis 50 cm ³	bis 125 cm ³	ohne An- gabe
Getötete	2	-	1	-	-	1	281	-	1	280	8	-	6	2
unter 6	-	-	-	-	-	-	-	-	-	-	-	-	-	-
6 – 10	-	-	-	-	-	-	-	-	-	-	-	-	-	-
10 – 15	-	-	-	-	-	-	3	-	-	3	-	-	-	-
15 – 18	-	-	-	-	-	-	14	-	-	14	1	-	1	-
18 – 21	-	-	-	-	-	-	44	-	-	44	1	-	1	-
21 – 25	-	-	-	-	-	-	37	-	-	37	-	-	-	-
25 – 30	-	-	-	-	-	-	18	-	-	18	-	-	-	-
30 – 35	-	-	-	-	-	-	19	-	-	19	1	-	-	1
35 – 40	-	-	-	-	-	-	16	-	-	16	-	-	-	-
40 – 45	-	-	-	-	-	-	13	-	-	13	-	-	-	-
45 – 50	-	-	-	-	-	-	21	-	1	20	-	-	-	-
50 – 55	-	-	-	-	-	-	17	-	-	17	1	-	-	1
55 – 60	-	-	-	-	-	-	17	-	-	17	1	-	1	-
60 – 65	-	-	-	-	-	-	8	-	-	8	-	-	-	-
65 – 70	-	-	-	-	-	-	8	-	-	8	2	-	2	-
70 – 75	-	-	-	-	-	-	18	-	-	18	-	-	-	-
75 und mehr	2	-	1	-	-	1	28	-	-	28	1	-	1	-
Ohne Angabe	-	-	-	-	-	-	-	-	-	-	-	-	-	-
Schwerverletzte	103	4	47	13	-	39	5 523	7	18	5 498	287	-	275	12
unter 6	11	-	9	-	-	2	87	-	-	87	-	-	-	-
6 – 10	4	-	1	2	-	1	49	1	-	48	-	-	-	-
10 – 15	15	-	5	7	-	3	87	-	-	87	1	-	1	-
15 – 18	4	-	2	1	-	1	151	-	1	150	80	-	79	1
18 – 21	5	1	-	-	-	4	760	-	5	755	29	-	28	1
21 – 25	1	-	-	-	-	1	742	1	-	741	6	-	5	1
25 – 30	2	-	1	-	-	1	563	-	1	562	5	-	5	-
30 – 35	2	-	1	-	-	1	396	-	1	395	7	-	6	1
35 – 40	2	-	1	-	-	1	335	-	-	335	8	-	8	-
40 – 45	2	-	-	1	-	1	372	2	1	369	15	-	15	-
45 – 50	3	-	1	2	-	-	408	1	1	406	19	-	18	1
50 – 55	4	1	1	-	-	2	353	2	3	348	34	-	30	4
55 – 60	7	-	5	-	-	2	275	-	1	274	24	-	23	1
60 – 65	9	-	5	-	-	4	221	-	1	220	26	-	25	1
65 – 70	5	1	2	-	-	2	147	-	-	147	17	-	17	-
70 – 75	7	1	3	-	-	3	219	-	2	217	9	-	8	1
75 und mehr	20	-	10	-	-	10	358	-	1	357	7	-	7	-
Ohne Angabe	-	-	-	-	-	-	-	-	-	-	-	-	-	-

Noch: 6. Verunglückte bei Straßenverkehrsunfällen 2011 nach Art der Verkehrsbeteiligung und Verletzungsschwere

Noch: 6.11 Führer und Mitfahrer von Kraftomnibussen, Personenkraftwagen und Leichtkrafträdern nach Altersgruppen

Verletzungsschwere Alter von ... bis unter ... Jahren	Führer und Mitfahrer von													
	Kraftomnibussen						Personenkraftwagen				Leichtkrafträdern			
	ins- gesamt	davon					ins- gesamt	davon			ins- gesamt	davon		
		Reise- busse	Linien- busse	Schul- busse	Ober- leitungs- busse	sonstige Busse		mit Wohn- an- hänger	mit sonst. An- hänger	ohne An- hänger		bis 50 cm ³	bis 125 cm ³	ohne An- gabe
Leichtverletzte	1 426	37	826	40	7	516	33 226	11	111	33 104	808	–	774	34
unter 6	56	–	41	–	1	14	573	–	–	573	–	–	–	–
6 – 10	39	–	16	12	–	11	502	–	1	501	1	–	1	–
10 – 15	155	3	73	21	–	58	661	1	5	655	6	–	6	–
15 – 18	63	2	33	2	–	26	786	1	4	781	276	–	270	6
18 – 21	71	1	40	–	1	29	3 778	–	9	3 769	61	–	61	–
21 – 25	58	1	37	–	–	20	3 947	1	7	3 939	31	–	28	3
25 – 30	68	2	39	–	2	25	3 424	–	6	3 418	14	–	12	2
30 – 35	78	4	39	1	1	33	2 871	–	11	2 860	19	–	16	3
35 – 40	62	3	33	1	–	25	2 580	–	10	2 570	14	–	13	1
40 – 45	75	–	52	–	–	23	3 083	2	11	3 070	40	–	37	3
45 – 50	113	3	68	–	–	42	2 979	1	12	2 966	46	–	42	4
50 – 55	97	5	55	3	–	34	2 330	1	18	2 311	93	–	90	3
55 – 60	110	3	67	–	2	38	1 736	1	9	1 726	82	–	80	2
60 – 65	83	4	47	–	–	32	1 212	–	–	1 212	59	–	57	2
65 – 70	59	3	32	–	–	24	810	1	3	806	32	–	30	2
70 – 75	86	3	49	–	–	34	867	1	2	864	26	–	26	–
75 und mehr	153	–	105	–	–	48	1 082	1	3	1 078	7	–	5	2
Ohne Angabe	–	–	–	–	–	–	5	–	–	5	1	–	–	1
Verunglückte insgesamt	1 531	41	874	53	7	556	39 030	18	130	38 882	1 103	–	1 055	48
unter 6	67	–	50	–	1	16	660	–	–	660	–	–	–	–
6 – 10	43	–	17	14	–	12	551	1	1	549	1	–	1	–
10 – 15	170	3	78	28	–	61	751	1	5	745	7	–	7	–
15 – 18	67	2	35	3	–	27	951	1	5	945	357	–	350	7
18 – 21	76	2	40	–	1	33	4 582	–	14	4 568	91	–	90	1
21 – 25	59	1	37	–	–	21	4 726	2	7	4 717	37	–	33	4
25 – 30	70	2	40	–	2	26	4 005	–	7	3 998	19	–	17	2
30 – 35	80	4	40	1	1	34	3 286	–	12	3 274	27	–	22	5
35 – 40	64	3	34	1	–	26	2 931	–	10	2 921	22	–	21	1
40 – 45	77	–	52	1	–	24	3 468	4	12	3 452	55	–	52	3
45 – 50	116	3	69	2	–	42	3 408	2	14	3 392	65	–	60	5
50 – 55	101	6	56	3	–	36	2 700	3	21	2 676	128	–	120	8
55 – 60	117	3	72	–	2	40	2 028	1	10	2 017	107	–	104	3
60 – 65	92	4	52	–	–	36	1 441	–	1	1 440	85	–	82	3
65 – 70	64	4	34	–	–	26	965	1	3	961	51	–	49	2
70 – 75	93	4	52	–	–	37	1 104	1	4	1 099	35	–	34	1
75 und mehr	175	–	116	–	–	59	1 468	1	4	1 463	15	–	13	2
Ohne Angabe	–	–	–	–	–	–	5	–	–	5	1	–	–	1

7. Ursachen von Straßenverkehrsunfällen 2011

7.1 Fehlverhalten der Fahrzeugführer nach Art der Verkehrsbeteiligung und Unfallschwere

Unfallursache	Fahrzeugführer									
	insgesamt ¹⁾	Kraftfahrzeugführer							Führer von Fahrrädern	
		zusammen	darunter Führer von						zusammen	darunter Kinder im Alter von 6 – 14 Jahren
			Mofas, Mopeds	Motorrädern	Personenkraftwagen	Kraftomnibussen, Obussen	Güterkraftfahrzeugen	landwirtsch. Zugmaschinen		
bei Unfällen mit Getöteten										
Fehlverhalten der Fahrzeugführer	826	753	13	99	524	7	103	3	61	4
davon in Bezug auf										
Verkehrstüchtigkeit	66	61	3	2	45	–	11	–	3	–
Alkoholeinfluss	40	37	3	2	28	–	4	–	1	–
Einfluss anderer berauschender Mittel (z. B. Drogen, Rauschgift)	6	6	–	–	4	–	2	–	–	–
Übermüdung	11	11	–	–	6	–	5	–	–	–
sonstige körperliche oder geistige Mängel	9	7	–	–	7	–	–	–	2	–
falsche Straßenbenutzung	69	63	1	8	48	–	6	–	6	1
Benutzung der falschen Fahrbahn (auch Richtungsfahrbahn) oder verbotswidrige Benutzung anderer Straßenteile	26	21	–	3	14	–	4	–	5	1
Verstoß gegen das Rechtsfahrgebot	43	42	1	5	34	–	2	–	1	–
Geschwindigkeit	221	219	1	47	157	1	13	–	1	–
nicht angepaßte Geschwindigkeit mit gleichzeitigem Überschreiten der zulässigen Höchstgeschwindigkeit	56	56	–	14	37	–	5	–	–	–
nicht angepaßte Geschwindigkeit in anderen Fällen	165	163	1	33	120	1	8	–	1	–
Abstand	17	17	–	2	6	–	9	–	–	–
ungenügender Sicherheitsabstand	17	17	–	2	6	–	9	–	–	–
starkes Bremsen des Vorausfahrenden ohne zwingenden Grund	–	–	–	–	–	–	–	–	–	–
Überholen	38	37	–	10	25	1	1	–	1	–
unzulässiges Rechtsüberholen	1	–	–	–	–	–	–	–	1	–
Überholen trotz Gegenverkehrs	15	15	–	4	11	–	–	–	–	–
Überholen trotz unklarer Verkehrslage	7	7	–	1	4	1	1	–	–	–
Überholen trotz unzureichender Sichtverhältnisse	3	3	–	1	2	–	–	–	–	–
Überholen ohne Beachtung des nachfolgenden Verkehrs und/oder ohne rechtzeitige und deutliche Ankündigung des Ausscherens	2	2	–	–	2	–	–	–	–	–
Fehler beim Wiedereinordnen nach rechts	6	6	–	1	5	–	–	–	–	–
sonstige Fehler beim Überholen (z. B. ohne genügenden Seitenabstand)	4	4	–	3	1	–	–	–	–	–
Fehler beim Überholtwerden	–	–	–	–	–	–	–	–	–	–
Vorbeifahren	1	1	–	–	1	–	–	–	–	–
Nichtbeachten des Vorranges entgegenkommender Fahrzeuge beim Vorbeifahren an haltenden Fahrzeugen, Absperrungen oder Hindernissen	1	1	–	–	1	–	–	–	–	–
Nichtbeachten des nachfolgenden Verkehrs beim Vorbeifahren an haltenden Fahrzeugen, Absperrungen oder Hindernissen und/oder ohne rechtzeitige und deutliche Ankündigung des Ausscherens	–	–	–	–	–	–	–	–	–	–
Nebeneinanderfahren, fehlerhaftes Wechseln des Fahrbahnstreifens beim Nebeneinanderfahren oder Nichtbeachten des Reißverschlussverfahrens	5	5	–	1	2	–	2	–	–	–

1) einschl. Fahrzeugführern von Straßenbahnen, Eisenbahnen, bespannten Fuhrwerken sowie sonstigen und unbekanntem Fahrzeugen

7. Ursachen von Straßenverkehrsunfällen 2011

Noch: 7.1 Fehlverhalten der Fahrzeugführer nach Art der Verkehrsbeteiligung und Unfallschwere

Unfallursache	Fahrzeugführer									
	insgesamt ¹⁾	Kraftfahrzeugführer							Führer von Fahrrädern	
		zusammen	darunter Führer von						zusammen	darunter Kinder im Alter von 6 – 14 Jahren
			Mofas, Mopeds	Motorrädern	Personenkraftwagen	Kraftomnibussen, Obussen	Güterkraftfahrzeugen	landwirtsch. Zugmaschinen		
noch: bei Unfällen mit Getöteten										
Noch: Fehlverhalten der Fahrzeugführer										
Vorfahrt, Vorrang	73	56	5	2	45	–	2	1	16	1
Nichtbeachten der Regel rechts vor links	5	2	–	–	2	–	–	–	3	–
Nichtbeachten der die Vorfahrt regelnden Verkehrszeichen	48	38	3	–	33	–	2	–	10	1
Nichtbeachten der Vorfahrt des durchgehenden Verkehrs auf Autobahnen oder Kraftfahrstraßen	–	–	–	–	–	–	–	–	–	–
Nichtbeachten der Vorfahrt durch Fahrzeuge, die aus Feld- und Waldwegen kommen	2	2	–	–	1	–	–	1	–	–
Nichtbeachten der Verkehrsregelung durch Polizeibeamte oder Lichtzeichen	15	12	1	2	8	–	–	–	2	–
Nichtbeachten des Vorranges entgegenkommender Fahrzeuge	–	–	–	–	–	–	–	–	–	–
Nichtbeachten des Vorranges von Schienenfahrzeugen an Bahnübergängen	3	2	1	–	1	–	–	–	1	–
Abbiegen, Wenden, Rückwärtsfahren, Ein- und Anfahren	82	66	1	2	42	–	19	1	15	1
Fehler beim Abbiegen	44	37	1	2	19	–	14	–	6	–
Fehler beim Wenden oder Rückwärtsfahren	18	17	–	–	14	–	3	–	1	–
Fehler beim Einfahren in den fließenden Verkehr (z. B. aus einem Grundstück, von einem anderen Straßenteil oder beim Anfahren vom Fahrbahnrand)	20	12	–	–	9	–	2	1	8	1
falsches Verhalten gegenüber Fußgängern	47	46	–	1	31	1	11	1	1	–
an Fußgängerüberwegen	3	3	–	–	1	–	1	–	–	–
an Fußgängerfurten	7	6	–	–	5	–	1	–	1	–
beim Abbiegen	4	4	–	–	1	–	3	–	–	–
an Haltestellen (auch haltenden Schulbussen mit eingeschaltetem Warnblinklicht)	3	3	–	–	2	1	–	–	–	–
an anderen Stellen	30	30	–	1	22	–	6	1	–	–
ruhender Verkehr, Verkehrssicherung	1	1	–	–	–	–	1	–	–	–
unzulässiges Halten oder Parken	1	1	–	–	–	–	1	–	–	–
mangelnde Sicherung haltender oder liegengebliebener Fahrzeuge und von Unfallstellen sowie Schulbussen bei denen Kinder ein- oder aussteigen	–	–	–	–	–	–	–	–	–	–
verkehrswidriges Verhalten beim Ein- oder Aussteigen, Be- oder Entladen	–	–	–	–	–	–	–	–	–	–
Nichtbeachten der Beleuchtungsvorschrift	1	–	–	–	–	–	–	–	1	–
Ladung, Besetzung	4	3	–	–	1	–	2	–	1	–
Überladung, Überbesetzung	2	1	–	–	–	–	1	–	1	–
unzureichend gesicherte Ladung oder Fahrzeugzubehörteile	2	2	–	–	1	–	1	–	–	–
andere Fehler beim Fahrzeugführer	201	178	2	24	121	4	26	–	16	1

Anmerkung Seite 85

7. Ursachen von Straßenverkehrsunfällen 2011

Noch: **7.1 Fehlverhalten der Fahrzeugführer nach Art der Verkehrsbeteiligung und Unfallschwere**

Unfallursache	Fahrzeugführer									
	ins- gesamt ¹⁾	Kraftfahrzeugführer							Führer von Fahrrädern	
		zu- sammen	darunter Führer von					zu- sammen	darunter Kinder im Alter von 6 – 14 Jahren	
			Mofas, Mopeds	Motor- rädern	Per- sonen- kraft- wagen	Kraft- omni- bussen, Obussen	Güter- kraft- fahr- zeugen			land- wirtsch. Zug- ma- schinen
bei Unfällen mit Personenschaden										
Fehlverhalten der Fahrzeugführer	76 943	66 104	3 708	3 594	52 586	755	4 962	159	10 408	1 727
davon in Bezug auf										
Verkehrstüchtigkeit	4 068	3 200	341	84	2 607	7	156	1	859	2
Alkoholeinfluss	2 662	1 925	272	64	1 528	1	57	–	733	–
Einfluss anderer berauschender Mittel (z. B. Drogen, Rauschgift)	338	280	34	10	222	–	13	–	58	–
Übermüdung	324	321	5	–	265	3	48	–	3	–
sonstige körperliche oder geistige Mängel	744	674	30	10	592	3	38	1	65	2
falsche Straßenbenutzung	4 389	1 829	213	113	1 297	18	169	10	2 537	384
Benutzung der falschen Fahrbahn (auch Richtungsfahrbahn) oder verbotswidrige Benutzung anderer Straßenteile	2 714	640	117	34	426	5	53	–	2 062	300
Verstoß gegen das Rechtsfahrgebot	1 675	1 189	96	79	871	13	116	10	475	84
Geschwindigkeit	9 198	8 593	690	1 182	6 152	45	475	8	580	81
nicht angepaßte Geschwindigkeit mit gleichzeitigem Überschreiten der zulässigen Höchstgeschwindigkeit	713	708	20	111	535	8	34	–	4	1
nicht angepaßte Geschwindigkeit in anderen Fällen	8 485	7 885	670	1 071	5 617	37	441	8	576	80
Abstand	8 102	7 854	339	421	6 174	76	798	11	226	42
ungenügender Sicherheitsabstand starkes Bremsen des Vorausfahrenden ohne zwingenden Grund	7 935	7 690	336	417	6 024	74	793	11	224	42
Überholen	167	164	3	4	150	2	5	–	2	–
unzulässiges Rechtsüberholen	2 480	2 272	151	354	1 505	35	210	7	192	24
Überholen trotz Gegenverkehrs	152	118	28	37	48	–	4	–	34	3
Überholen trotz unklarer Verkehrslage	241	229	4	27	190	1	7	–	11	2
Überholen trotz unzureichender Sichtverhältnisse	764	721	68	203	406	10	31	–	41	1
Überholen ohne Beachtung des nachfolgenden Verkehrs und/oder ohne rechtzeitige und deutliche Ankündigung des Ausscherens	40	39	2	5	30	–	2	–	1	–
Fehler beim Wiedereinordnen nach rechts	280	272	5	3	209	1	53	–	6	1
sonstige Fehler beim Überholen (z. B. ohne genügenden Seitenabstand)	290	276	5	24	189	2	54	1	12	4
Fehler beim Überholtwerden	602	532	27	53	377	18	51	3	63	9
Vorbeifahren	111	85	12	2	56	3	8	3	24	4
Nichtbeachten des Vorranges entgegenkommender Fahrzeuge beim Vorbeifahren an haltenden Fahrzeugen, Absperrungen oder Hindernissen	204	171	8	–	143	3	15	1	31	4
Nichtbeachten des nachfolgenden Verkehrs beim Vorbeifahren an haltenden Fahrzeugen, Absperrungen oder Hindernissen und/oder ohne rechtzeitige und deutliche Ankündigung des Ausscherens	155	134	6	–	113	3	11	1	19	2
Nebeneinanderfahren, fehlerhaftes Wechseln des Fahrbahnstreifens beim Nebeneinanderfahren oder Nichtbeachten des Reißverschluss- verfahrens	49	37	2	–	30	–	4	–	12	2
	1 196	1 156	40	35	811	15	249	–	38	6

Anmerkung Seite 85

7. Ursachen von Straßenverkehrsunfällen 2011

Noch: **7.1 Fehlverhalten der Fahrzeugführer nach Art der Verkehrsbeteiligung und Unfallschwere**

Unfallursache	Fahrzeugführer									
	insgesamt ¹⁾	Kraftfahrzeugführer							Führer von Fahrrädern	
		zusammen	darunter Führer von						zusammen	darunter Kinder im Alter von 6 – 14 Jahren
			Mofas, Mopeds	Motorrädern	Personenkraftwagen	Kraftomnibussen, Obussen	Güterkraftfahrzeugen	landwirtsch. Zugmaschinen		
noch: bei Unfällen mit Personenschaden										
Noch: Fehlverhalten der Fahrzeugführer										
Vorfahrt, Vorrang	11 127	9 947	263	113	8 866	57	572	27	1 134	254
Nichtbeachten der Regel rechts vor links	1 318	933	91	25	746	8	51	7	378	91
Nichtbeachten der die Vorfahrt regelnden Verkehrszeichen	7 684	7 204	123	50	6 552	35	402	16	459	105
Nichtbeachten der Vorfahrt des durchgehenden Verkehrs auf Autobahnen oder Kraftfahrstraßen	106	104	–	1	95	–	7	–	1	1
Nichtbeachten der Vorfahrt durch Fahrzeuge, die aus Feld- und Waldwegen kommen	67	34	4	–	22	–	4	4	31	7
Nichtbeachten der Verkehrsregelung durch Polizeibeamte oder Lichtzeichen	1 753	1 489	39	34	1 294	13	92	–	249	46
Nichtbeachten des Vorranges entgegenkommender Fahrzeuge	170	161	4	2	140	1	14	–	9	2
Nichtbeachten des Vorranges von Schienenfahrzeugen an Bahnübergängen	29	22	2	1	17	–	2	–	7	2
Abbiegen, Wenden, Rückwärtsfahren, Ein- und Anfahren	13 698	12 499	304	95	10 993	72	944	39	1 164	358
Fehler beim Abbiegen	7 085	6 678	205	61	5 848	46	464	32	391	69
Fehler beim Wenden oder Rückwärtsfahren	2 745	2 723	19	7	2 377	8	288	2	16	1
Fehler beim Einfahren in den fließenden Verkehr (z. B. aus einem Grundstück, von einem anderen Straßenteil oder beim Anfahren vom Fahrbahnrand)	3 868	3 098	80	27	2 768	18	192	5	757	288
falsches Verhalten gegenüber Fußgängern	4 427	4 056	48	28	3 665	83	213	2	324	30
an Fußgängerüberwegen	391	373	4	2	354	2	9	–	15	–
an Fußgängerfurten	609	584	–	2	544	5	32	–	18	1
beim Abbiegen	1 114	1 097	1	2	1 013	12	67	1	11	1
an Haltestellen (auch haltenden Schulbussen mit eingeschaltetem Warnblicklicht)	247	228	3	2	162	51	10	–	14	2
an anderen Stellen	2 066	1 774	40	20	1 592	13	95	1	266	26
ruhender Verkehr, Verkehrssicherung	931	924	–	–	810	6	98	3	2	–
unzulässiges Halten oder Parken	67	67	–	–	42	–	22	1	–	–
mangelnde Sicherung haltender oder liegengebliebener Fahrzeuge und von Unfallstellen sowie Schulbussen bei denen Kinder ein- oder aussteigen	73	69	–	–	52	–	13	2	2	–
verkehrswidriges Verhalten beim Ein- oder Aussteigen, Be- oder Entladen	791	788	–	–	716	6	63	–	–	–
Nichtbeachten der Beleuchtungsvorschrift	95	20	3	2	10	–	3	2	75	7
Ladung, Besetzung	175	134	19	2	50	3	49	8	39	10
Überladung, Überbesetzung	52	40	14	1	10	1	10	3	12	4
unzureichend gesicherte Ladung oder Fahrzeugzubehörteile	123	94	5	1	40	2	39	5	27	6
andere Fehler beim Fahrzeugführer	16 853	13 449	1 289	1 165	9 503	335	1 011	40	3 207	525

Anmerkung Seite 85

7. Ursachen von Straßenverkehrsunfällen 2011

Noch: **7.1 Fehlverhalten der Fahrzeugführer nach Art der Verkehrsbeteiligung und Unfallschwere**

Unfallursache	Fahrzeugführer									
	insgesamt ¹⁾	Kraftfahrzeugführer							Führer von Fahrrädern	
		zusammen	darunter Führer von					zusammen	darunter Kinder im Alter von 6 – 14 Jahren	
			Mofas, Mopeds	Motorrädern	Personenkraftwagen	Kraftomnibussen, Obussen	Güterkraftfahrzeugen			landwirtsch. Zugmaschinen
bei schwerwiegenden Unfällen mit Sachschaden (i. e. S.)										
Fehlverhalten der Fahrzeugführer	21 951	21 661	144	163	19 449	67	1 696	56	25	6
davon in Bezug auf										
Verkehrstüchtigkeit	2 343	2 342	12	8	2 205	2	115	–	–	–
Alkoholeinfluss	1 739	1 738	10	7	1 663	1	57	–	–	–
Einfluss anderer berauschender Mittel (z. B. Drogen, Rauschgift)	229	229	2	1	212	1	13	–	–	–
Übermüdung	210	210	–	–	177	–	33	–	–	–
sonstige körperliche oder geistige Mängel	165	165	–	–	153	–	12	–	–	–
falsche Straßenbenutzung	807	775	12	8	677	3	69	2	1	1
Benutzung der falschen Fahrbahn (auch Richtungsfahrbahn) oder verbotswidrige Benutzung anderer Straßenteile	217	213	8	3	184	1	15	–	1	1
Verstoß gegen das Rechtsfahrgebot	590	562	4	5	493	2	54	2	–	–
Geschwindigkeit	3 517	3 508	15	44	3 268	1	171	5	–	–
nicht angepaßte Geschwindigkeit mit gleichzeitigem Überschreiten der zulässigen Höchstgeschwindigkeit	287	286	3	4	271	–	7	–	–	–
nicht angepaßte Geschwindigkeit in anderen Fällen	3 230	3 222	12	40	2 997	1	164	5	–	–
Abstand	557	552	8	9	464	3	66	–	–	–
ungenügender Sicherheitsabstand starkes Bremsen des Vorausfahrenden ohne zwingenden Grund	499	494	8	8	409	2	65	–	–	–
Überholen	943	936	9	38	749	5	126	2	–	–
unzulässiges Rechtsüberholen	55	54	1	2	48	–	3	–	–	–
Überholen trotz Gegenverkehrs	79	77	–	5	66	–	6	–	–	–
Überholen trotz unklarer Verkehrslage	317	317	5	21	262	3	22	–	–	–
Überholen trotz unzureichender Sichtverhältnisse	16	16	–	1	14	–	1	–	–	–
Überholen ohne Beachtung des nachfolgenden Verkehrs und/oder ohne rechtzeitige und deutliche Ankündigung des Ausscherens	235	233	1	2	170	1	57	–	–	–
Fehler beim Wiedereinordnen nach rechts	94	93	–	2	74	–	17	–	–	–
sonstige Fehler beim Überholen (z. B. ohne genügenden Seitenabstand)	105	104	2	5	83	1	12	–	–	–
Fehler beim Überholtwerden	42	42	–	–	32	–	8	2	–	–
Vorbeifahren	60	59	–	–	54	1	4	–	–	–
Nichtbeachten des Vorranges entgegenkommender Fahrzeuge beim Vorbeifahren an haltenden Fahrzeugen, Absperrungen oder Hindernissen	46	45	–	–	43	–	2	–	–	–
Nichtbeachten des nachfolgenden Verkehrs beim Vorbeifahren an haltenden Fahrzeugen, Absperrungen oder Hindernissen und/oder ohne rechtzeitige und deutliche Ankündigung des Ausscherens	14	14	–	–	11	1	2	–	–	–
Nebeneinanderfahren, fehlerhaftes Wechseln des Fahrbahnstreifens beim Nebeneinanderfahren oder Nichtbeachten des Reißverschluss- verfahrens	447	443	–	1	356	–	85	–	–	–

Anmerkung Seite 85

7. Ursachen von Straßenverkehrsunfällen 2011

Noch: **7.1 Fehlverhalten der Fahrzeugführer nach Art der Verkehrsbeteiligung und Unfallschwere**

Unfallursache	Fahrzeugführer									
	ins- gesamt ¹⁾	Kraftfahrzeugführer							Führer von Fahrrädern	
		zu- sammen	darunter Führer von						zu- sammen	darunter Kinder im Alter von 6 – 14 Jahren
			Mofas, Mopeds	Motor- rädern	Per- sonen- kraft- wagen	Kraft- omni- bussen, Obussen	Güter- kraft- fahr- zeugen	land- wirtsch. Zug- ma- schinen		

noch: **bei schwerwiegenden Unfällen mit Sachschaden (i. e. S.)**

Noch: Fehlverhalten der Fahrzeugführer

Vorfahrt, Vorrang	5 892	5 876	35	15	5 401	25	354	17	9	2
Nichtbeachten der Regel rechts vor links	927	927	11	3	830	7	76	–	–	–
Nichtbeachten der die Vorfahrt regelnden Verkehrszeichen	3 784	3 774	19	11	3 492	13	208	14	7	1
Nichtbeachten der Vorfahrt des durchgehenden Verkehrs auf Autobahnen oder Kraftfahrstraßen	137	136	–	–	123	–	13	–	–	–
Nichtbeachten der Vorfahrt durch Fahrzeuge, die aus Feld- und Waldwegen kommen	13	12	2	–	9	–	–	1	1	–
Nichtbeachten der Verkehrsregelung durch Polizeibeamte oder Lichtzeichen	912	908	3	1	832	5	54	2	1	1
Nichtbeachten des Vorranges entgegenkommender Fahrzeuge	104	104	–	–	101	–	2	–	–	–
Nichtbeachten des Vorranges von Schienenfahrzeugen an Bahnübergängen	15	15	–	–	14	–	1	–	–	–
Abbiegen, Wenden, Rückwärtsfahren, Ein- und Anfahren	3 479	3 463	16	6	3 114	12	275	24	7	1
Fehler beim Abbiegen	2 430	2 425	12	4	2 206	7	163	23	1	–
Fehler beim Wenden oder Rückwärtsfahren	751	746	–	–	644	3	95	–	–	–
Fehler beim Einfahren in den fließenden Verkehr (z. B. aus einem Grundstück, von einem anderen Straßenteil oder beim Anfahren vom Fahrbahnrand)	298	292	4	2	264	2	17	1	6	1
falsches Verhalten gegenüber Fußgängern	3	3	–	–	3	–	–	–	–	–
an Fußgängerüberwegen	–	–	–	–	–	–	–	–	–	–
an Fußgängerfurten	1	1	–	–	1	–	–	–	–	–
beim Abbiegen	1	1	–	–	1	–	–	–	–	–
an Haltestellen (auch haltenden Schulbussen mit eingeschaltetem Warnblinklicht)	1	1	–	–	1	–	–	–	–	–
an anderen Stellen	–	–	–	–	–	–	–	–	–	–
ruhender Verkehr, Verkehrssicherung	41	41	–	–	34	1	6	–	–	–
unzulässiges Halten oder Parken	2	2	–	–	–	1	1	–	–	–
mangelnde Sicherung haltender oder liegengebliebener Fahrzeuge und von Unfallstellen sowie Schulbussen bei denen Kinder ein- oder aussteigen	10	10	–	–	6	–	4	–	–	–
verkehrswidriges Verhalten beim Ein- oder Aussteigen, Be- oder Entladen	29	29	–	–	28	–	1	–	–	–
Nichtbeachten der Beleuchtungsvorschrift	10	9	1	–	7	–	1	–	1	–
Ladung, Besetzung	191	152	–	2	52	–	94	2	–	–
Überladung, Überbesetzung	26	26	–	1	18	–	7	–	–	–
unzureichend gesicherte Ladung oder Fahrzeugzubehörteile	165	126	–	1	34	–	87	2	–	–
andere Fehler beim Fahrzeugführer	3 661	3 502	36	32	3 065	14	330	4	7	2

Anmerkung Seite 85

Noch: **7. Ursachen von Straßenverkehrsunfällen 2011**
7.2 Fehlverhalten der Fahrzeugführer nach Altersgruppen bei Unfällen mit Personenschaden

Unfallursache	Fahrzeugführer									
	ins-gesamt ¹⁾	darunter im Alter von ... bis unter ... Jahren								
		15 – 18	18 – 21	21 – 25	25 – 35	35 – 45	45 – 55	55 – 65	65 – 75	75 und mehr
bei Unfällen mit Personenschaden										
Beteiligte	112 441	3 162	8 466	9 584	18 220	19 541	21 159	12 330	7 637	4 534
Fehlverhalten der Fahrzeugführer	76 943	2 357	7 412	7 790	12 709	12 423	12 964	7 839	5 234	3 727
Verkehrstüchtigkeit	4 068	86	439	579	817	669	667	408	215	182
darunter Alkoholeinfluss	2 662	66	311	404	552	493	480	246	90	18
falsche Straßenbenutzung	4 389	338	349	355	604	588	604	397	329	205
nicht angepaßte Geschwindigkeit	9 198	381	1 612	1 473	1 786	1 379	1 316	623	306	158
Abstand	8 102	170	844	976	1 569	1 540	1 405	791	434	211
Überholen	2 480	62	224	243	355	390	447	211	149	98
Vorbeifahren	204	7	17	20	21	37	35	19	19	12
Nebeneinanderfahren	1 196	13	70	100	196	212	268	136	45	40
Vorfahrt, Vorrang	11 127	252	921	893	1 692	1 855	2 013	1 245	931	753
Nichtbeachten der die Vorfahrt regelnden Verkehrszeichen	7 684	125	651	599	1 154	1 309	1 459	885	660	546
Nichtbeachten der Verkehrsregelung durch Polizeibeamte oder Lichtzeichen	1 753	30	139	164	318	288	278	174	144	121
Abbiegen, Wenden, Rückwärtsfahren, Ein- und Anfahren	13 698	287	1 108	1 096	2 211	2 310	2 427	1 521	1 140	871
falsches Verhalten gegenüber Fußgängern	4 427	43	227	282	603	709	790	578	447	325
darunter										
an Fußgängerüberwegen und -furten ruhender Verkehr, Verkehrssicherung	1 000	3	55	66	116	161	158	132	120	99
Nichtbeachten der Beleuchtungsvorschriften	931	4	26	52	135	175	163	107	64	24
Beleuchtungsvorschriften	95	17	10	12	16	13	6	4	3	1
Ladung, Besetzung	175	16	8	11	25	28	28	23	7	4
andere Fehler beim Fahrzeugführer	16 853	681	1 557	1 698	2 679	2 518	2 795	1 776	1 145	843
bei Unfällen mit Getöteten										
Beteiligte	1 081	7	84	94	185	214	216	125	69	63
Fehlverhalten der Fahrzeugführer	826	8	98	83	161	135	140	80	58	58
Verkehrstüchtigkeit	66	1	5	10	23	7	7	6	4	3
darunter Alkoholeinfluss	40	1	5	6	16	3	5	2	2	–
falsche Straßenbenutzung	69	–	7	4	12	12	12	8	6	7
nicht angepaßte Geschwindigkeit	221	3	38	33	51	38	33	17	4	4
Abstand	17	–	–	2	5	1	4	5	–	–
Überholen	38	–	10	4	10	8	5	1	–	–
Vorbeifahren	1	–	–	–	–	–	–	–	1	–
Nebeneinanderfahren	5	–	1	–	1	1	–	–	–	2
Vorfahrt, Vorrang	73	3	5	4	8	8	13	6	11	14
Nichtbeachten der die Vorfahrt regelnden Verkehrszeichen	48	3	4	2	4	4	7	3	9	11
Nichtbeachten der Verkehrsregelung durch Polizeibeamte oder Lichtzeichen	15	–	1	2	4	2	1	1	2	2
Abbiegen, Wenden, Rückwärtsfahren, Ein- und Anfahren	82	–	7	8	12	9	16	3	11	15
falsches Verhalten gegenüber Fußgängern	47	–	4	3	12	15	5	2	5	1
darunter										
an Fußgängerüberwegen und -furten ruhender Verkehr, Verkehrssicherung	10	–	1	1	2	3	2	–	1	–
Nichtbeachten der Beleuchtungsvorschriften	1	–	–	–	–	–	–	1	–	–
Beleuchtungsvorschriften	1	–	–	–	–	–	1	–	–	–
Ladung, Besetzung	4	–	–	–	1	1	1	1	–	–
andere Fehler beim Fahrzeugführer	201	1	21	15	26	35	43	30	16	12

1) einschl. ohne Angabe des Alters

Noch: 7. Ursachen von Straßenverkehrsunfällen 2011
7.3 Fehlverhalten der Fahrzeugführer von Personenkraftwagen bzw. Motorrädern
nach Altersgruppen bei Unfällen mit Personenschaden

Unfallursache	Fahrer von Personenkraftwagen bzw. Motorrädern									
	ins-gesamt ¹⁾	darunter im Alter von ... bis unter ... Jahren								
		15 – 18	18 – 21	21 – 25	25 – 35	35 – 45	45 – 55	55 – 65	65 – 75	75 und mehr
bei Fahrern von Personenkraftwagen										
Beteiligte	74 450	133	6 459	7 277	13 337	13 559	13 430	7 969	5 100	3 237
Fehlverhalten der Fahrzeugführer	52 586	130	5 862	6 053	9 425	8 682	8 413	5 278	3 869	2 984
Verkehrstüchtigkeit	2 607	19	315	455	573	391	334	228	147	144
darunter Alkoholeinfluss	1 528	17	215	306	382	260	197	103	39	8
falsche Straßenbenutzung	1 297	5	158	146	199	185	179	134	102	80
nicht angepaßte Geschwindigkeit	6 152	37	1 334	1 154	1 294	881	716	352	205	127
Abstand	6 174	7	716	804	1 269	1 198	962	567	360	199
Überholen	1 505	1	154	169	217	229	235	110	106	83
Vorbeifahren	143	–	15	18	18	25	21	17	12	9
Nebeneinanderfahren	811	–	62	84	148	135	156	80	31	32
Vorfahrt, Vorrang	8 866	9	799	751	1 408	1 555	1 658	1 027	777	638
Nichtbeachten der die Vorfahrt regelnden Verkehrszeichen	6 552	8	587	526	1 000	1 150	1 265	782	594	486
Nichtbeachten der Verkehrsregelung durch Polizeibeamte oder Lichtzeichen	1 294	1	114	135	232	229	215	125	107	100
Abbiegen, Wenden, Rückwärtsfahren, Ein- und Anfahren	10 993	15	959	953	1 849	1 922	1 975	1 284	994	742
falsches Verhalten gegenüber Fußgängern	3 665	1	198	246	513	587	639	485	400	311
darunter										
an Fußgängerüberwegen und -furten	898	–	51	63	102	145	138	117	115	94
ruhender Verkehr, Verkehrssicherung	810	4	25	48	125	142	145	94	62	24
Nichtbeachten der Beleuchtungsvorschriften	10	–	2	–	2	1	–	–	1	1
Ladung, Besetzung	50	2	3	4	9	8	9	6	4	2
andere Fehler beim Fahrzeugführer	9 503	30	1 122	1 221	1 801	1 423	1 384	894	668	592
bei Fahrern von Motorrädern										
Beteiligte	5 715	378	398	507	794	948	1 607	729	250	43
Fehlverhalten der Fahrzeugführer	3 594	251	300	396	581	595	890	383	122	25
Verkehrstüchtigkeit	84	2	13	10	15	13	21	8	2	–
darunter Alkoholeinfluss	64	2	11	8	10	11	16	5	1	–
falsche Straßenbenutzung	113	11	7	8	14	20	28	14	–	1
nicht angepaßte Geschwindigkeit	1 182	77	117	169	245	195	263	91	18	6
Abstand	421	39	30	34	48	72	121	54	20	2
Überholen	354	17	30	43	53	59	85	38	16	1
Vorbeifahren	–	–	–	–	–	–	–	–	–	–
Nebeneinanderfahren	35	–	–	1	4	8	10	6	1	2
Vorfahrt, Vorrang	113	16	8	11	15	14	29	10	7	–
Nichtbeachten der die Vorfahrt regelnden Verkehrszeichen	50	8	5	6	5	7	10	3	3	–
Nichtbeachten der Verkehrsregelung durch Polizeibeamte oder Lichtzeichen	34	2	1	3	10	3	9	4	2	–
Abbiegen, Wenden, Rückwärtsfahren, Ein- und Anfahren	95	13	8	7	8	18	21	7	7	2
falsches Verhalten gegenüber Fußgängern	28	1	2	–	4	6	8	1	1	–
darunter										
an Fußgängerüberwegen und -furten	4	–	–	–	–	1	3	–	–	–
ruhender Verkehr, Verkehrssicherung	–	–	–	–	–	–	–	–	–	–
Nichtbeachten der Beleuchtungsvorschriften	2	–	–	–	1	–	–	–	1	–
Ladung, Besetzung	2	–	–	1	–	–	–	1	–	–
andere Fehler beim Fahrzeugführer	1 165	75	85	112	174	190	304	153	49	11

1) einschl. ohne Angabe des Alters

Noch: **7. Ursachen von Straßenverkehrsunfällen 2011**
7.4 Fehlverhalten der Fahrzeugführer nach Altersgruppen und Geschlecht bei Unfällen mit Personenschaden

Unfallursache	Fahrzeugführer									
	ins-gesamt ¹⁾	darunter im Alter von ... bis unter ... Jahren								
		15 – 18	18 – 21	21 – 25	25 – 35	35 – 45	45 – 55	55 – 65	65 – 75	75 und mehr
bei männlichen Fahrzeugführern²⁾										
Beteiligte	72 033	2 222	5 434	6 217	11 633	12 698	14 337	8 524	5 205	3 190
Fehlverhalten der Fahrzeugführer	52 018	1 732	5 055	5 399	8 545	8 328	9 076	5 512	3 626	2 679
Verkehrstüchtigkeit	3 398	78	388	505	687	544	550	326	170	144
darunter Alkoholeinfluss	2 314	61	282	359	478	408	413	216	78	17
falsche Straßenbenutzung	2 789	215	223	242	404	385	395	248	203	141
nicht angepaßte Geschwindigkeit	6 848	308	1 196	1 105	1 299	1 014	1 001	468	225	124
Abstand	5 529	125	550	627	999	1 037	1 045	598	318	164
Überholen	1 780	53	171	200	271	294	362	172	116	76
Vorbeifahren	133	6	12	14	14	24	24	11	14	7
Nebeneinanderfahren	795	10	39	65	138	157	205	95	34	30
Vorfahrt, Vorrang	6 898	161	570	556	1 062	1 107	1 254	807	602	528
Nichtbeachten der die Vorfahrt regelnden Verkehrszeichen	4 700	82	397	379	699	757	891	569	422	388
Nichtbeachten der Verkehrsregelung durch Polizeibeamte oder Lichtzeichen	1 169	22	92	100	219	194	191	117	99	88
Abbiegen, Wenden, Rückwärtsfahren, Ein- und Anfahren	8 799	215	685	695	1 428	1 445	1 550	991	784	611
falsches Verhalten gegenüber Fußgängern	2 873	36	165	175	353	445	559	393	313	247
darunter										
an Fußgängerüberwegen und -furten ruhender Verkehr, Verkehrssicherung	615	2	36	41	63	88	115	81	80	77
Nichtbeachten der Beleuchtungsvorschriften	489	1	17	35	79	116	100	72	47	16
Ladung, Besetzung	137	13	8	9	20	23	24	22	7	3
andere Fehler beim Fahrzeugführer	11 483	498	1 025	1 160	1 780	1 726	2 001	1 308	790	587
bei weiblichen Fahrzeugführern²⁾										
Beteiligte	36 342	940	3 032	3 367	6 587	6 843	6 822	3 806	2 432	1 344
Fehlverhalten der Fahrzeugführer	23 295	625	2 357	2 391	4 164	4 095	3 888	2 327	1 608	1 048
Verkehrstüchtigkeit	670	8	51	74	130	125	117	82	45	38
darunter Alkoholeinfluss	348	5	29	45	74	85	67	30	12	1
falsche Straßenbenutzung	1 462	123	126	113	200	203	209	149	126	64
nicht angepaßte Geschwindigkeit	2 315	73	416	368	487	365	315	155	81	34
Abstand	2 498	45	294	349	570	503	360	193	116	47
Überholen	476	9	53	43	84	96	85	39	33	22
Vorbeifahren	63	1	5	6	7	13	11	8	5	5
Nebeneinanderfahren	309	3	31	35	58	55	63	41	11	10
Vorfahrt, Vorrang	4 046	91	351	337	630	748	759	438	329	225
Nichtbeachten der die Vorfahrt regelnden Verkehrszeichen	2 873	43	254	220	455	552	568	316	238	158
Nichtbeachten der Verkehrsregelung durch Polizeibeamte oder Lichtzeichen	558	8	47	64	99	94	87	57	45	33
Abbiegen, Wenden, Rückwärtsfahren, Ein- und Anfahren	4 716	72	423	401	783	865	877	530	356	260
falsches Verhalten gegenüber Fußgängern	1 375	7	62	107	250	264	231	185	134	78
darunter										
an Fußgängerüberwegen und -furten ruhender Verkehr, Verkehrssicherung	341	1	19	25	53	73	43	51	40	22
Nichtbeachten der Beleuchtungsvorschriften	279	3	9	17	56	59	63	35	17	8
Ladung, Besetzung	24	3	–	2	5	5	4	1	–	1
andere Fehler beim Fahrzeugführer	5 040	183	532	538	899	792	794	468	355	256

1) einschl. ohne Angabe des Alters – 2) Fahrzeugführer ohne Angabe des Geschlechts wurden nicht ausgewertet

Noch: **7. Ursachen von Straßenverkehrsunfällen 2011**
7.5 Fehlverhalten der Fahrer von Personenkraftwagen nach Altersgruppen und Geschlecht
bei Unfällen mit Personenschaden

Unfallursache	Fahrer von Personenkraftwagen									
	ins-gesamt ¹⁾	darunter im Alter von ... bis unter ... Jahren								
		15 – 18	18 – 21	21 – 25	25 – 35	35 – 45	45 – 55	55 – 65	65 – 75	75 und mehr
bei männlichen Fahrzeugführern²⁾										
Beteiligte	43 499	93	4 000	4 476	7 744	7 816	8 048	5 122	3 413	2 323
Fehlverhalten der Fahrzeugführer	32 836	100	3 860	3 997	5 794	5 190	5 237	3 419	2 598	2 155
Verkehrstüchtigkeit	2 085	16	277	393	470	297	244	167	109	111
darunter Alkoholeinfluss	1 291	15	197	272	326	202	156	86	29	7
falsche Straßenbenutzung	806	5	100	101	133	115	123	83	64	63
nicht angepaßte Geschwindigkeit	4 213	31	965	829	866	573	466	234	133	96
Abstand	3 841	4	446	480	733	724	635	392	253	153
Überholen	947	1	107	138	145	150	164	79	79	65
Vorbeifahren	88	–	10	12	12	13	12	11	9	5
Nebeneinanderfahren	459	–	36	51	91	81	98	44	22	23
Vorfahrt, Vorrang	5 204	7	480	441	819	852	957	638	495	454
Nichtbeachten der die Vorfahrt regelnden Verkehrszeichen	3 821	6	346	314	564	617	722	489	373	349
Nichtbeachten der Verkehrsregelung durch Polizeibeamte oder Lichtzeichen	808	1	75	76	148	144	136	76	72	71
Abbiegen, Wenden, Rückwärtsfahren, Ein- und Anfahren	6 639	11	583	582	1 101	1 108	1 164	802	671	524
falsches Verhalten gegenüber Fußgängern	2 252	1	139	145	272	341	427	309	272	235
darunter										
an Fußgängerüberwegen und -furten ruhender Verkehr, Verkehrssicherung	412	1	16	31	69	88	82	60	45	16
Nichtbeachten der Beleuchtungsvorschriften	5	–	1	–	1	1	–	–	1	1
Ladung, Besetzung	39	2	3	2	5	7	8	6	4	1
andere Fehler beim Fahrzeugführer	5 846	21	697	792	1 077	840	857	594	441	408
bei weiblichen Fahrzeugführern²⁾										
Beteiligte	27 649	40	2 459	2 801	5 593	5 743	5 382	2 847	1 687	914
Fehlverhalten der Fahrzeugführer	18 537	30	2 002	2 056	3 631	3 492	3 176	1 859	1 271	829
Verkehrstüchtigkeit	522	3	38	62	103	94	90	61	38	33
darunter Alkoholeinfluss	237	2	18	34	56	58	41	17	10	1
falsche Straßenbenutzung	404	–	58	45	66	70	56	51	38	17
nicht angepaßte Geschwindigkeit	1 911	6	369	325	428	308	250	118	72	31
Abstand	2 270	3	270	324	536	474	327	175	107	46
Überholen	380	–	47	31	72	79	71	31	27	18
Vorbeifahren	51	–	5	6	6	12	9	6	3	4
Nebeneinanderfahren	284	–	26	33	57	54	58	36	9	9
Vorfahrt, Vorrang	3 507	2	319	310	589	703	701	389	282	184
Nichtbeachten der die Vorfahrt regelnden Verkehrszeichen	2 638	2	241	212	436	533	543	293	221	137
Nichtbeachten der Verkehrsregelung durch Polizeibeamte oder Lichtzeichen	464	–	39	59	84	85	79	49	35	29
Abbiegen, Wenden, Rückwärtsfahren, Ein- und Anfahren	4 199	4	376	371	748	814	811	482	323	218
falsches Verhalten gegenüber Fußgängern	1 281	–	59	101	241	246	212	176	128	76
darunter										
an Fußgängerüberwegen und -furten ruhender Verkehr, Verkehrssicherung	272	3	9	17	56	54	63	34	17	8
Nichtbeachten der Beleuchtungsvorschriften	2	–	1	–	1	–	–	–	–	–
Ladung, Besetzung	9	–	–	2	4	1	1	–	–	1
andere Fehler beim Fahrzeugführer	3 445	9	425	429	724	583	527	300	227	184

1) einschl. ohne Angabe des Alters – 2) Fahrzeugführer ohne Angabe des Geschlechts wurden nicht ausgewertet

Noch: 7. Ursachen von Straßenverkehrsunfällen 2011
7.6 Fehlverhalten der Fahrzeugführer nach Altersgruppen bei Unfällen mit Personenschaden
nach Art der Verkehrsbeteiligung

Unfallursache	Fahrzeugführer									
	ins- gesamt ¹⁾	darunter im Alter von ... bis unter ... Jahren								
		15 – 18	18 – 21	21 – 25	25 – 35	35 – 45	45 – 55	55 – 65	65 – 75	75 und mehr
Insgesamt										
Beteiligte Fahrzeugführer	112 441	3 162	8 466	9 584	18 220	19 541	21 159	12 330	7 637	4 534
Fehlverhalten der Fahrzeugführer insgesamt	76 943	2 357	7 412	7 790	12 709	12 423	12 964	7 839	5 234	3 727
darunter										
Verkehrstüchtigkeit	4 068	86	439	579	817	669	667	408	215	182
darunter Alkoholeinfluss	2 662	66	311	404	552	493	480	246	90	18
falsche Straßenbenutzung	4 389	338	349	355	604	588	604	397	329	205
nicht angepaßte Geschwindigkeit	9 198	381	1 612	1 473	1 786	1 379	1 316	623	306	158
Abstand	8 102	170	844	976	1 569	1 540	1 405	791	434	211
Überholen	2 480	62	224	243	355	390	447	211	149	98
Vorfahrt, Vorrang	11 127	252	921	893	1 692	1 855	2 013	1 245	931	753
Fehler beim Abbiegen	7 085	153	678	602	1 159	1 138	1 222	794	593	503
Fehler beim Ein- und Anfahren	3 868	118	247	267	553	646	696	399	317	231
Falsches Verhalten gegen Fußgänger	4 427	43	227	282	603	709	790	578	447	325
andere Fehler beim Fahrzeugführer	16 853	681	1 557	1 698	2 679	2 518	2 795	1 776	1 145	843
Motorräder										
Beteiligte Fahrzeugführer	5 715	378	398	507	794	948	1 607	729	250	43
Fehlverhalten der Fahrzeugführer insgesamt	3 594	251	300	396	581	595	890	383	122	25
darunter										
Verkehrstüchtigkeit	84	2	13	10	15	13	21	8	2	–
darunter Alkoholeinfluss	64	2	11	8	10	11	16	5	1	–
falsche Straßenbenutzung	113	11	7	8	14	20	28	14	–	1
nicht angepaßte Geschwindigkeit	1 182	77	117	169	245	195	263	91	18	6
Abstand	421	39	30	34	48	72	121	54	20	2
Überholen	354	17	30	43	53	59	85	38	16	1
Vorfahrt, Vorrang	113	16	8	11	15	14	29	10	7	–
Fehler beim Abbiegen	61	9	5	6	5	11	13	5	3	2
Fehler beim Ein- und Anfahren	27	4	2	1	3	5	5	1	4	–
Falsches Verhalten gegen Fußgänger	28	1	2	–	4	6	8	1	1	–
andere Fehler beim Fahrzeugführer	1 165	75	85	112	174	190	304	153	49	11
Personenkraftwagen										
Beteiligte Fahrzeugführer	74 450	133	6 459	7 277	13 337	13 559	13 430	7 969	5 100	3 237
Fehlverhalten der Fahrzeugführer insgesamt	52 586	130	5 862	6 053	9 425	8 682	8 413	5 278	3 869	2 984
darunter										
Verkehrstüchtigkeit	2 607	19	315	455	573	391	334	228	147	144
darunter Alkoholeinfluss	1 528	17	215	306	382	260	197	103	39	8
falsche Straßenbenutzung	1 297	5	158	146	199	185	179	134	102	80
nicht angepaßte Geschwindigkeit	6 152	37	1 334	1 154	1 294	881	716	352	205	127
Abstand	6 174	7	716	804	1 269	1 198	962	567	360	199
Überholen	1 505	1	154	169	217	229	235	110	106	83
Vorfahrt, Vorrang	8 866	9	799	751	1 408	1 555	1 658	1 027	777	638
Fehler beim Abbiegen	5 848	8	603	527	985	941	986	673	526	448
Fehler beim Ein- und Anfahren	2 768	3	186	222	456	546	560	318	246	163
Falsches Verhalten gegen Fußgänger	3 665	1	198	246	513	587	639	485	400	311
andere Fehler beim Fahrzeugführer	9 503	30	1 122	1 221	1 801	1 423	1 384	894	668	592
Güterkraftfahrzeuge										
Beteiligte Fahrzeugführer	6 629	4	161	395	1 266	1 581	1 736	848	196	24
Fehlverhalten der Fahrzeugführer insgesamt	4 962	5	166	346	1 026	1 200	1 257	609	147	20
darunter										
Verkehrstüchtigkeit	156	–	5	12	47	38	30	19	2	3
darunter Alkoholeinfluss	57	–	3	3	15	22	10	4	–	–
falsche Straßenbenutzung	169	–	9	7	40	33	40	15	2	1
nicht angepaßte Geschwindigkeit	475	1	26	45	96	132	107	55	10	2
Abstand	798	–	29	74	174	184	202	105	20	1
Überholen	210	–	10	6	33	53	59	16	4	–
Vorfahrt, Vorrang	572	–	11	50	115	135	155	76	22	2
Fehler beim Abbiegen	464	–	15	32	96	121	130	49	14	2
Fehler beim Ein- und Anfahren	192	–	3	9	44	50	51	21	9	3
Falsches Verhalten gegen Fußgänger	213	–	9	15	40	42	52	26	18	–
andere Fehler beim Fahrzeugführer	1 011	3	38	62	204	239	252	148	27	5

1) einschl. ohne Angabe des Alters

Noch: 7. Ursachen von Straßenverkehrsunfällen 2011

7.7 Fehlverhalten der Fahrzeugführer nach Altersgruppen bei schwerwiegenden Unfällen mit Sachschaden (i. e. S.)

Unfallursache	Fahrzeugführer									
	ins-gesamt ¹⁾	darunter im Alter von ... bis unter ... Jahren								
		15 – 18	18 – 21	21 – 25	25 – 35	35 – 45	45 – 55	55 – 65	65 – 75	75 und mehr
alle Fahrzeugführer										
Beteiligte	32 050	194	2 883	3 220	5 707	5 484	5 309	3 053	1 817	1 129
Fehlverhalten der Fahrzeugführer	21 951	200	2 710	2 700	4 400	3 531	3 182	1 750	1 279	946
Verkehrstüchtigkeit	2 343	28	326	412	624	388	308	116	80	59
darunter Alkoholeinfluss	1 739	24	251	327	476	295	234	81	38	11
falsche Straßenbenutzung	807	4	79	70	136	101	102	64	57	41
nicht angepaßte Geschwindigkeit	3 517	44	727	664	883	517	364	123	51	35
Abstand	557	4	43	71	126	94	88	48	23	10
Überholen	943	8	82	88	167	127	124	91	50	21
Vorbeifahren	60	–	6	5	11	9	7	5	7	5
Nebeneinanderfahren	447	1	7	20	58	80	75	41	25	11
Vorfahrt, Vorrang	5 892	36	609	551	1 005	987	1 014	632	558	435
Nichtbeachten der die Vorfahrt regelnden Verkehrszeichen	3 784	25	423	348	606	586	644	412	388	321
Nichtbeachten der Verkehrsregelung durch Polizeibeamte oder Lichtzeichen	912	2	73	83	156	196	155	100	86	57
Abbiegen, Wenden, Rückwärtsfahren, Ein- und Anfahren	3 479	18	421	354	651	577	569	359	265	200
falsches Verhalten gegenüber Fußgängern	3	–	1	–	–	–	1	1	–	–
darunter										
an Fußgängerüberwegen und -furten	1	–	1	–	–	–	–	–	–	–
ruhender Verkehr, Verkehrssicherung	41	–	2	2	3	11	8	6	2	1
Nichtbeachten der Beleuchtungsvorschriften	10	1	1	–	1	3	–	2	1	–
Ladung, Besetzung	191	1	2	4	32	36	38	17	4	2
andere Fehler beim Fahrzeugführer	3 661	55	404	459	703	601	484	245	156	126
Fahrer von Personenkraftwagen										
Beteiligte	28 101	98	2 774	3 006	5 088	4 687	4 422	2 603	1 705	1 109
Fehlverhalten der Fahrzeugführer	19 449	123	2 619	2 526	3 989	3 051	2 708	1 516	1 208	933
Verkehrstüchtigkeit	2 205	23	322	392	592	356	275	108	77	58
darunter Alkoholeinfluss	1 663	20	249	317	459	276	214	78	37	11
falsche Straßenbenutzung	677	2	78	60	119	92	83	58	52	41
nicht angepaßte Geschwindigkeit	3 268	35	708	632	831	464	321	102	47	35
Abstand	464	2	39	65	109	80	68	34	21	10
Überholen	749	1	72	82	142	94	92	74	43	20
Vorbeifahren	54	–	6	5	10	8	7	4	7	4
Nebeneinanderfahren	356	1	7	19	53	55	56	30	23	11
Vorfahrt, Vorrang	5 401	10	588	515	905	886	903	576	539	429
Nichtbeachten der die Vorfahrt regelnden Verkehrszeichen	3 492	10	409	330	555	526	576	370	374	318
Nichtbeachten der Verkehrsregelung durch Polizeibeamte oder Lichtzeichen	832	–	68	75	138	178	137	95	81	57
Abbiegen, Wenden, Rückwärtsfahren, Ein- und Anfahren	3 114	11	401	327	592	492	478	321	249	200
falsches Verhalten gegenüber Fußgängern	3	–	1	–	–	–	1	1	–	–
darunter										
an Fußgängerüberwegen und -furten	1	–	1	–	–	–	–	–	–	–
ruhender Verkehr, Verkehrssicherung	34	–	2	2	3	9	5	4	2	1
Nichtbeachten der Beleuchtungsvorschriften	7	–	1	–	–	2	–	2	1	–
Ladung, Besetzung	52	–	–	1	9	9	18	5	2	1
andere Fehler beim Fahrzeugführer	3 065	38	394	426	624	504	401	197	145	123

1) einschl. ohne Angabe des Alters

Noch: 7. Ursachen von Straßenverkehrsunfällen 2011
7.8 Fehlverhalten der Fahrzeugführer je 1 000 Beteiligte nach Altersgruppen und Geschlecht
bei Unfällen mit Personenschaden

Unfallursache	Fahrzeugführer									
	ins- gesamt ¹⁾	darunter im Alter von ... bis unter ... Jahren								
		15 – 18	18 – 21	21 – 25	25 – 35	35 – 45	45 – 55	55 – 65	65 – 75	75 und mehr
männliche Fahrzeugführer²⁾										
Beteiligte	72 033	2 222	5 434	6 217	11 633	12 698	14 337	8 524	5 205	3 190
Fehlverhalten der Fahrzeugführer je 1 000 Beteiligte	722	779	930	868	735	656	633	647	697	840
Verkehrstüchtigkeit	47	35	71	81	59	43	38	38	33	45
darunter Alkoholeinfluss	32	27	52	58	41	32	29	25	15	5
falsche Straßenbenutzung	39	97	41	39	35	30	28	29	39	44
nicht angepasste Geschwindigkeit	95	139	220	178	112	80	70	55	43	39
Abstand	77	56	101	101	86	82	73	70	61	51
Überholen	25	24	31	32	23	23	25	20	22	24
Vorbeifahren	2	3	2	2	1	2	2	1	3	2
Nebeneinanderfahren	11	5	7	10	12	12	14	11	7	9
Vorfahrt, Vorrang	96	72	105	89	91	87	87	95	116	166
Nichtbeachten der die Vorfahrt regelnden Verkehrszeichen	65	37	73	61	60	60	62	67	81	122
Nichtbeachten der Verkehrsregelung durch Polizeibeamte oder Lichtzeichen	16	10	17	16	19	15	13	14	19	28
Abbiegen, Wenden, Rückwärtsfahren, Ein- und Anfahren	122	97	126	112	123	114	108	116	151	192
falsches Verhalten gegenüber Fußgängern	40	16	30	28	30	35	39	46	60	77
darunter										
an Fußgängerüberwegen und -furten	9	1	7	7	5	7	8	10	15	24
ruhender Verkehr, Verkehrssicherung	7	–	3	6	7	9	7	8	9	5
Nichtbeachten der Beleuchtungsvorschriften	1	6	1	2	1	1	–	–	1	–
Ladung, Besetzung	2	6	1	1	2	2	2	3	1	1
andere Fehler beim Fahrzeugführer	159	224	189	187	153	136	140	153	152	184
weibliche Fahrzeugführer²⁾										
Beteiligte	36 342	940	3 032	3 367	6 587	6 843	6 822	3 806	2 432	1 344
Fehlverhalten der Fahrzeugführer je 1 000 Beteiligte	641	665	777	710	632	598	570	611	661	780
Verkehrstüchtigkeit	18	9	17	22	20	18	17	22	19	28
darunter Alkoholeinfluss	10	5	10	13	11	12	10	8	5	1
falsche Straßenbenutzung	40	131	42	34	30	30	31	39	52	48
nicht angepasste Geschwindigkeit	64	78	137	109	74	53	46	41	33	25
Abstand	69	48	97	104	87	74	53	51	48	35
Überholen	13	10	17	13	13	14	12	10	14	16
Vorbeifahren	2	1	2	2	1	2	2	2	2	4
Nebeneinanderfahren	9	3	10	10	9	8	9	11	5	7
Vorfahrt, Vorrang	111	97	116	100	96	109	111	115	135	167
Nichtbeachten der die Vorfahrt regelnden Verkehrszeichen	79	46	84	65	69	81	83	83	98	118
Nichtbeachten der Verkehrsregelung durch Polizeibeamte oder Lichtzeichen	15	9	16	19	15	14	13	15	19	25
Abbiegen, Wenden, Rückwärtsfahren, Ein- und Anfahren	130	77	140	119	119	126	129	139	146	193
falsches Verhalten gegenüber Fußgängern	38	7	20	32	38	39	34	49	55	58
darunter										
an Fußgängerüberwegen und -furten	9	1	6	7	8	11	6	13	16	16
ruhender Verkehr, Verkehrssicherung	8	3	3	5	9	9	9	9	7	6
Nichtbeachten der Beleuchtungsvorschriften	1	4	1	–	1	–	–	1	–	–
Ladung, Besetzung	1	3	–	1	1	1	1	–	–	1
andere Fehler beim Fahrzeugführer	139	195	175	160	136	116	116	123	146	190

1) einschl. ohne Angabe des Alters – 2) Fahrzeugführer ohne Angabe des Geschlechts wurden nicht ausgewertet

Noch: **7. Ursachen von Straßenverkehrsunfällen 2011**
7.9 Fehlverhalten der Fahrzeugführer je 1 000 Beteiligte nach Altersgruppen bei Unfällen mit Personenschaden

Unfallursache	Fahrzeugführer									
	ins-gesamt ¹⁾	darunter im Alter von ... bis unter ... Jahren								
		15 – 18	18 – 21	21 – 25	25 – 35	35 – 45	45 – 55	55 – 65	65 – 75	75 und mehr
Insgesamt										
Beteiligte Fahrzeugführer	112 441	3 162	8 466	9 584	18 220	19 541	21 159	12 330	7 637	4 534
Fehlverhalten der Fahrzeugführer insgesamt	684	745	876	813	698	636	613	636	685	822
darunter										
Verkehrstüchtigkeit	36	27	52	60	45	34	32	33	28	40
darunter Alkoholeinfluss	24	21	37	42	30	25	23	20	12	4
falsche Straßenbenutzung	39	107	41	37	33	30	29	32	43	45
nicht angepaßte Geschwindigkeit	82	120	190	154	98	71	62	51	40	35
Abstand	72	54	100	102	86	79	66	64	57	47
Überholen	22	20	26	25	19	20	21	17	20	22
Vorfahrt, Vorrang	99	80	109	93	93	95	95	101	122	166
Fehler beim Abbiegen	63	48	80	63	64	58	58	64	78	111
Fehler beim Ein- und Anfahren	34	37	29	28	30	33	33	32	42	51
falsches Verhalten gegen Fußgänger	39	14	27	29	33	36	37	47	59	72
andere Fehler beim Fahrzeugführer	150	215	184	177	147	129	132	144	150	186
Motorräder										
Beteiligte Fahrzeugführer	5 715	378	398	507	794	948	1 607	729	250	43
Fehlverhalten der Fahrzeugführer insgesamt	629	664	754	781	732	628	554	525	488	581
darunter										
Verkehrstüchtigkeit	15	5	33	20	19	14	13	11	8	–
darunter Alkoholeinfluss	11	5	28	16	13	12	10	7	4	–
falsche Straßenbenutzung	20	29	18	16	18	21	17	19	–	23
nicht angepaßte Geschwindigkeit	207	204	294	333	309	206	164	125	72	140
Abstand	74	103	75	67	60	76	75	74	80	47
Überholen	62	45	75	85	67	62	53	52	64	23
Vorfahrt, Vorrang	20	42	20	22	19	15	18	14	28	–
Fehler beim Abbiegen	11	24	13	12	6	12	8	7	12	47
Fehler beim Ein- und Anfahren	5	11	5	2	4	5	3	1	16	–
falsches Verhalten gegen Fußgänger	5	3	5	–	5	6	5	1	4	–
andere Fehler beim Fahrzeugführer	204	198	214	221	219	200	189	210	196	256
Personenkraftwagen										
Beteiligte Fahrzeugführer	74 450	133	6 459	7 277	13 337	13 559	13 430	7 969	5 100	3 237
Fehlverhalten der Fahrzeugführer insgesamt	706	977	908	832	707	640	626	662	759	922
darunter										
Verkehrstüchtigkeit	35	143	49	63	43	29	25	29	29	44
darunter Alkoholeinfluss	21	128	33	42	29	19	15	13	8	2
falsche Straßenbenutzung	17	38	24	20	15	14	13	17	20	25
nicht angepaßte Geschwindigkeit	83	278	207	159	97	65	53	44	40	39
Abstand	83	53	111	110	95	88	72	71	71	61
Überholen	20	8	24	23	16	17	17	14	21	26
Vorfahrt, Vorrang	119	68	124	103	106	115	123	129	152	197
Fehler beim Abbiegen	79	60	93	72	74	69	73	84	103	138
Fehler beim Ein- und Anfahren	37	23	29	31	34	40	42	40	48	50
falsches Verhalten gegen Fußgänger	49	8	31	34	38	43	48	61	78	96
andere Fehler beim Fahrzeugführer	128	226	174	168	135	105	103	112	131	183
Güterkraftfahrzeuge										
Beteiligte Fahrzeugführer	6 629	4	161	395	1 266	1 581	1 736	848	196	24
Fehlverhalten der Fahrzeugführer insgesamt	749	1 250	1 031	876	810	759	724	718	750	833
darunter										
Verkehrstüchtigkeit	24	–	31	30	37	24	17	22	10	125
darunter Alkoholeinfluss	9	–	19	8	12	14	6	5	–	–
falsche Straßenbenutzung	25	–	56	18	32	21	23	18	10	42
nicht angepaßte Geschwindigkeit	72	250	161	114	76	83	62	65	51	83
Abstand	120	–	180	187	137	116	116	124	102	42
Überholen	32	–	62	15	26	34	34	19	20	–
Vorfahrt, Vorrang	86	–	68	127	91	85	89	90	112	83
Fehler beim Abbiegen	70	–	93	81	76	77	75	58	71	83
Fehler beim Ein- und Anfahren	29	–	19	23	35	32	29	25	46	125
falsches Verhalten gegen Fußgänger	32	–	56	38	32	27	30	31	92	–
andere Fehler beim Fahrzeugführer	153	750	236	157	161	151	145	175	138	208

1) einschl. ohne Angabe des Alters

Noch: 7. Ursachen von Straßenverkehrsunfällen 2011
7.10 Technische Mängel der Fahrzeuge nach der Fahrzeugart

Unfallursache a = Insgesamt b = innerhalb von Ortschaften c = außerhalb von Ortschaften		Straßenverkehrsunfälle									
		ins- gesamt ¹⁾	Kraftfahr- zeugführer zusammen	darunter mit Führern von						Führer von Fahrrädern	
				Mofas, Mopeds	Motor- rädern	Personen- kraftwagen	Kraft- omni- bussen, Obussen	Güterkraft- fahrzeugen	landwirt- schaftl. Zug- maschinen	zu- sammen	darunter Kinder im Alter von 6 – 14 Jahren
bei Unfällen mit Getöteten											
Technische Mängel, Wartungsmängel	a	3	3	1	–	1	–	–	–	–	–
	b	1	1	–	–	–	–	–	–	–	–
	c	2	2	1	–	1	–	–	–	–	–
Beleuchtung	a	1	1	1	–	–	–	–	–	–	–
	b	–	–	–	–	–	–	–	–	–	–
	c	1	1	1	–	–	–	–	–	–	–
Bereifung	a	1	1	–	–	1	–	–	–	–	–
	b	–	–	–	–	–	–	–	–	–	–
	c	1	1	–	–	1	–	–	–	–	–
Bremsen	a	1	1	–	–	–	–	–	–	–	–
	b	1	1	–	–	–	–	–	–	–	–
	c	–	–	–	–	–	–	–	–	–	–
Lenkung	a	–	–	–	–	–	–	–	–	–	–
	b	–	–	–	–	–	–	–	–	–	–
	c	–	–	–	–	–	–	–	–	–	–
Zugvorrichtung	a	–	–	–	–	–	–	–	–	–	–
	b	–	–	–	–	–	–	–	–	–	–
	c	–	–	–	–	–	–	–	–	–	–
andere Mängel	a	–	–	–	–	–	–	–	–	–	–
	b	–	–	–	–	–	–	–	–	–	–
	c	–	–	–	–	–	–	–	–	–	–
bei Unfällen mit Personenschaden											
Technische Mängel, Wartungsmängel	a	772	489	82	44	250	6	81	13	275	57
	b	492	238	71	17	108	6	27	4	248	55
	c	280	251	11	27	142	–	54	9	27	2
Beleuchtung	a	146	31	11	1	9	–	5	4	114	16
	b	119	17	7	1	6	–	3	–	102	15
	c	27	14	4	–	3	–	2	4	12	1
Bereifung	a	226	215	20	15	136	2	40	–	11	–
	b	74	66	17	5	36	2	5	–	8	–
	c	152	149	3	10	100	–	35	–	3	–
Bremsen	a	161	73	16	5	35	2	12	1	86	30
	b	143	59	15	4	27	2	8	1	83	30
	c	18	14	1	1	8	–	4	–	3	–
Lenkung	a	19	16	–	1	10	–	2	–	3	–
	b	13	10	–	–	7	–	1	–	3	–
	c	6	6	–	1	3	–	1	–	–	–
Zugvorrichtung	a	12	12	–	–	4	–	5	1	–	–
	b	6	6	–	–	4	–	1	1	–	–
	c	6	6	–	–	–	–	4	–	–	–
andere Mängel	a	208	142	35	22	56	2	17	7	61	11
	b	137	80	32	7	28	2	9	2	52	10
	c	71	62	3	15	28	–	8	5	9	1
bei schwerwiegenden Unfällen mit Sachschaden (i. e. S.)											
Technische Mängel, Wartungsmängel	a	291	285	6	3	214	3	49	4	1	1
	b	143	142	6	3	116	2	14	1	1	1
	c	148	143	–	–	98	1	35	3	–	–
Beleuchtung	a	9	8	1	–	3	–	2	2	–	–
	b	3	3	1	–	2	–	–	–	–	–
	c	6	5	–	–	1	–	2	2	–	–
Bereifung	a	146	144	1	–	120	1	20	–	–	–
	b	52	52	1	–	48	–	3	–	–	–
	c	94	92	–	–	72	1	17	–	–	–
Bremsen	a	40	39	4	1	29	–	4	1	1	1
	b	34	33	4	1	26	–	1	1	1	1
	c	6	6	–	–	3	–	3	–	–	–
Lenkung	a	10	10	–	–	10	–	–	–	–	–
	b	8	8	–	–	8	–	–	–	–	–
	c	2	2	–	–	2	–	–	–	–	–
Zugvorrichtung	a	11	11	–	–	7	–	3	1	–	–
	b	5	5	–	–	3	–	2	–	–	–
	c	6	6	–	–	4	–	1	1	–	–
andere Mängel	a	75	73	–	2	45	2	20	–	–	–
	b	41	41	–	2	29	2	8	–	–	–
	c	34	32	–	–	16	–	12	–	–	–

1) einschl. Straßenbahnen, Eisenbahnen, bespannter Fuhrwerke sowie sonstiger und unbekannter Fahrzeuge

Noch: 7. Ursachen von Straßenverkehrsunfällen 2011
7.11 Fehlverhalten der Fußgänger nach Altersklassen

Unfallursache a = Insgesamt b = innerhalb von Ortschaften c = außerhalb von Ortschaften		Fehlverhalten der Fußgänger bei Unfällen						schwer- wiegende Unfälle mit Sachschaden (i. e. S.)
		mit Getöteten			mit Personenschaden			
		insgesamt	darunter im Alter von ... bis unter ... Jahren		insgesamt	darunter im Alter von ... bis unter ... Jahren		
			6 – 14	65 und mehr		6 – 14	65 und mehr	
Fehlverhalten der Fußgänger	a	115	1	48	3 942	1 183	456	23
	b	71	–	37	3 679	1 150	419	23
	c	44	1	11	263	33	37	–
davon in Bezug auf Verkehrstüchtigkeit	a	17	–	4	175	1	16	–
	b	8	–	2	132	1	11	–
	c	9	–	2	43	–	5	–
Alkoholeinfluss	a	15	–	2	123	–	8	–
	b	7	–	1	93	–	5	–
	c	8	–	1	30	–	3	–
Einfluss anderer berauschender Mittel (z. B. Drogen)	a	–	–	–	17	–	–	–
	b	–	–	–	12	–	–	–
	c	–	–	–	5	–	–	–
Übermüdung	a	–	–	–	–	–	–	–
	b	–	–	–	–	–	–	–
	c	–	–	–	–	–	–	–
sonstige körperliche oder geistige Mängel	a	2	–	2	35	1	8	–
	b	1	–	1	27	1	6	–
	c	1	–	1	8	–	2	–
falsches Verhalten der Fußgänger	a	98	1	44	3 767	1 182	440	23
	b	63	–	35	3 547	1 149	408	23
	c	35	1	9	220	33	32	–
beim Überschreiten der Fahrbahn	a	71	1	37	3 042	1 041	367	13
	b	49	–	30	2 912	1 017	341	13
	c	22	1	7	130	24	26	–
an Stellen, an denen der Fußgänger- verkehr durch Polizeibeamte oder Lichtzeichen geregelt war	a	9	–	2	308	79	32	2
	b	5	–	1	295	77	29	2
	c	4	–	1	13	2	3	–
auf Fußgängerüberwegen ohne Verkehrsregelung durch Polizeibeamte oder Lichtzeichen	a	1	–	1	9	1	2	–
	b	1	–	1	9	1	2	–
	c	–	–	–	–	–	–	–
in der Nähe von Kreuzungen oder Einmündungen, Lichtzeichen- anlagen oder Fußgängerüberwegen bei dichtem Verkehr	a	4	–	3	173	50	23	–
	b	3	–	2	169	49	22	–
	c	1	–	1	4	1	1	–
an anderen Stellen durch plötzliches Hervortreten hinter Hindernissen	a	4	1	2	619	303	28	1
	b	2	–	1	609	300	25	1
	c	2	1	1	10	3	3	–
ohne auf den Fahrzeugverkehr zu achten	a	43	–	27	1 743	572	251	9
	b	31	–	23	1 657	554	234	9
	c	12	–	4	86	18	17	–
durch sonstiges falsches Verhalten	a	10	–	2	190	36	31	1
	b	7	–	2	173	36	29	1
	c	3	–	–	17	–	2	–
Nichtbenutzen des Gehweges	a	1	–	–	102	15	9	–
	b	–	–	–	91	13	8	–
	c	1	–	–	11	2	1	–
Nichtbenutzen der vorgeschriebenen Straßenseite	a	1	–	–	17	1	–	–
	b	–	–	–	4	1	–	–
	c	1	–	–	13	–	–	–
Spielen auf oder neben der Fahrbahn	a	–	–	–	57	48	–	2
	b	–	–	–	54	45	–	2
	c	–	–	–	3	3	–	–
andere Fehler der Fußgänger	a	25	–	7	549	77	64	8
	b	14	–	5	486	73	59	8
	c	11	–	2	63	4	5	–

Noch: **7. Ursachen von Straßenverkehrsunfällen 2011**
7.12 Allgemeine Unfallursachen nach Straßenkategorien

Unfallursache	Straßenkategorien									
	innerhalb von Ort- schaften	außerhalb von Ort- schaften	ins- gesamt	davon auf						
				Bundes- auto- bahnen	Bundesstraßen		Land- und Kreisstraßen		anderen Straßen	
					zu- sammen	darunter außerhalb	zu- sammen	darunter außerhalb	zu- sammen	darunter außerhalb

bei Unfällen mit Getöteten

Straßenverhältnisse als Unfallursachen

Straßenverhältnisse	4	22	26	6	6	4	11	10	3	2
Glätte oder Schlüpfrigkeit der Fahrbahn	3	21	24	6	6	4	10	10	2	1
Verunreinigung durch ausgeflossenes Öl	–	–	–	–	–	–	–	–	–	–
andere Verunreinigungen durch Straßenbenutzer	–	–	–	–	–	–	–	–	–	–
Schnee, Eis	–	7	7	2	–	–	5	5	–	–
Regen	3	13	16	4	5	3	5	5	2	1
andere Einflüsse (u. a. Laub, angeschwemmter Lehm)	–	1	1	–	1	1	–	–	–	–
Zustand der Straße	–	1	1	–	–	–	–	–	1	1
Spurrillen, im Zusammenhang mit Regen, Schnee oder Eis	–	–	–	–	–	–	–	–	–	–
anderer Zustand der Straße	–	1	1	–	–	–	–	–	1	1
nicht ordnungsgemäßer Zustand der Verkehrszeichen oder -einrichtungen	–	–	–	–	–	–	–	–	–	–
mangelhafte Beleuchtung der Straße	1	–	1	–	–	–	1	–	–	–
mangelhafte Sicherung von Bahnübergängen	–	–	–	–	–	–	–	–	–	–

Witterungseinflüsse als Unfallursachen

Witterungseinflüsse	2	7	9	1	1	1	7	5	–	–
Sichtbehinderung durch Nebel	–	1	1	1	–	–	–	–	–	–
starken Regen, Hagel, Schneegestöber usw.	–	–	–	–	–	–	–	–	–	–
blendende Sonne	2	5	7	–	–	–	7	5	–	–
Seitenwind	–	–	–	–	–	–	–	–	–	–
Unwetter oder sonstige Witterungseinflüsse	–	1	1	–	1	1	–	–	–	–

Hindernisse und sonstige Unfallursachen

Hindernisse, sonstige Unfallursachen	7	12	19	6	2	2	8	4	3	–
Hindernisse	3	2	5	–	–	–	3	2	2	–
nicht oder unzureichend gesicherte Arbeitsstellen auf der Fahrbahn	–	–	–	–	–	–	–	–	–	–
Wild auf der Fahrbahn	–	2	2	–	–	–	2	2	–	–
anderes Tier auf der Fahrbahn	–	–	–	–	–	–	–	–	–	–
sonstiges Hindernis auf der Fahrbahn	3	–	3	–	–	–	1	–	2	–
sonstige Ursachen allgemeiner Art	4	10	14	6	2	2	5	2	1	–

Unfallursachen von anderen Personen soweit nicht Fahrzeugführer oder Fußgänger

Führer von Handwagen, Tieren und andere zu Fuß gehende Personen	–	–	–	–	–	–	–	–	–	–
Unfallursachen bei Unfällen mit Getöteten insgesamt	361	637	998	147	220	170	455	289	176	31

Noch: **7. Ursachen von Straßenverkehrsunfällen 2011**
 Noch: **7.12 Allgemeine Unfallursachen nach Straßenkategorien**

Unfallursache	Straßenkategorien									
	innerhalb von Ort- schaften	außerhalb von Ort- schaften	ins- gesamt	davon auf						
				Bundes- auto- bahnen	Bundesstraßen		Land- und Kreisstraßen		anderen Straßen	
				zu- sammen	darunter außerhalb	zu- sammen	darunter außerhalb	zu- sammen	darunter außerhalb	
bei Unfällen mit Personenschaden										
Straßenverhältnisse als Unfallursachen										
Straßenverhältnisse										
Glätte oder Schlüpfrigkeit der Fahrbahn	1 392	1 367	2 759	474	336	190	1 119	597	830	106
Verunreinigung durch ausgeflossenes Öl	1 266	1 292	2 558	468	321	181	1 043	557	726	86
andere Verunreinigungen durch Straßenbenutzer	71	21	92	3	15	7	41	10	33	1
Schnee, Eis	36	16	52	2	5	2	18	4	27	8
Regen	283	564	847	88	139	106	432	331	188	39
andere Einflüsse (u. a. Laub, angeschwemmter Lehm)	747	630	1 377	372	144	60	475	174	386	24
Zustand der Straße	129	61	190	3	18	6	77	38	92	14
Spurrillen, im Zusammenhang mit Regen, Schnee oder Eis	111	68	179	6	13	7	68	37	92	18
anderer Zustand der Straße	2	5	7	–	2	2	3	3	2	–
nicht ordnungsgemäßer Zustand der Verkehrszeichen oder -einrichtungen	109	63	172	6	11	5	65	34	90	18
mangelhafte Beleuchtung der Straße	6	6	12	–	2	2	3	2	7	2
mangelhafte Sicherung von Bahnübergängen	9	1	10	–	–	–	5	1	5	–
	–	–	–	–	–	–	–	–	–	–
Witterungseinflüsse als Unfallursachen										
Witterungseinflüsse	595	244	839	49	118	47	387	140	285	8
Sichtbehinderung durch Nebel	17	28	45	2	7	4	28	21	8	1
starken Regen, Hagel, Schneegestöber usw.	87	27	114	15	10	2	40	10	49	–
blendende Sonne	475	147	622	17	89	30	298	95	218	5
Seitenwind	9	28	37	9	9	8	14	10	5	1
Unwetter oder sonstige Witterungseinflüsse	7	14	21	6	3	3	7	4	5	1
Hindernisse und sonstige Unfallursachen										
Hindernisse, sonstige Unfallursachen	601	554	1 155	246	130	78	343	177	436	53
Hindernisse	219	242	461	30	67	51	188	126	176	35
nicht oder unzureichend gesicherte Arbeitsstellen auf der Fahrbahn	19	–	19	–	–	–	6	–	13	–
Wild auf der Fahrbahn	28	139	167	12	32	28	103	88	20	11
anderes Tier auf der Fahrbahn	126	70	196	5	23	16	62	32	106	17
sonstiges Hindernis auf der Fahrbahn	46	33	79	13	12	7	17	6	37	7
sonstige Ursachen allgemeiner Art	382	312	694	216	63	27	155	51	260	18
Unfallursachen von anderen Personen soweit nicht Fahrzeugführer oder Fußgänger										
Führer von Handwagen, Tieren und andere zu Fuß gehende Personen	146	28	174	3	18	3	35	11	118	11
Unfallursachen bei Unfällen mit Personenschaden insgesamt	63 483	23 101	86 584	6 787	12 224	4 396	32 090	10 069	35 483	1 849

Noch: **7. Ursachen von Straßenverkehrsunfällen 2011**
 Noch: **7.12 Allgemeine Unfallursachen nach Straßenkategorien**

Unfallursache	Straßenkategorien									
	innerhalb von Ort- schaften	außerhalb von Ort- schaften	ins- gesamt	davon auf						
				Bundes- auto- bahnen	Bundesstraßen		Land- und Kreisstraßen		anderen Straßen	
					zu- sammen	darunter außerhalb	zu- sammen	darunter außerhalb	zu- sammen	darunter außerhalb

bei schwerwiegenden Unfällen mit Sachschaden (i. e. S.)

Straßenverhältnisse als Unfallursachen

Straßenverhältnisse	296	1 048	1 344	787	112	84	258	149	187	28
Glätte oder Schlüpfrigkeit der Fahrbahn	278	1 028	1 306	776	106	83	248	142	176	27
Verunreinigung durch ausgeflossenes Öl	7	5	12	1	1	1	5	2	5	1
andere Verunreinigungen durch Straßenbenutzer	–	4	4	3	–	–	–	–	1	1
Schnee, Eis	74	313	387	189	37	35	115	80	46	9
Regen	180	696	876	581	67	46	121	55	107	14
andere Einflüsse (u. a. Laub, angeschwemmter Lehm)	17	10	27	2	1	1	7	5	17	2
Zustand der Straße	13	19	32	11	5	1	8	6	8	1
Spurrillen, im Zusammenhang mit Regen, Schnee oder Eis	–	5	5	4	–	–	–	–	1	1
anderer Zustand der Straße	13	14	27	7	5	1	8	6	7	–
nicht ordnungsgemäßer Zustand der Verkehrszeichen oder -einrichtungen	3	1	4	–	1	–	2	1	1	–
mangelhafte Beleuchtung der Straße	1	–	1	–	–	–	–	–	1	–
mangelhafte Sicherung von Bahnübergängen	1	–	1	–	–	–	–	–	1	–

Witterungseinflüsse als Unfallursachen

Witterungseinflüsse	115	81	196	17	30	16	84	43	65	5
Sichtbehinderung durch Nebel	7	9	16	2	–	–	9	5	5	2
starken Regen, Hagel, Schneegestöber usw.	8	15	23	10	3	3	3	2	7	–
blendende Sonne	100	47	147	2	22	8	70	34	53	3
Seitenwind	–	3	3	–	2	2	1	1	–	–
Unwetter oder sonstige Witterungseinflüsse	–	7	7	3	3	3	1	1	–	–

Hindernisse und sonstige Unfallursachen

Hindernisse, sonstige Unfallursachen	153	305	458	218	34	21	99	54	107	12
Hindernisse	44	102	146	65	10	7	31	21	40	9
nicht oder unzureichend gesicherte Arbeitsstellen auf der Fahrbahn	–	–	–	–	–	–	–	–	–	–
Wild auf der Fahrbahn	3	17	20	1	5	5	8	7	6	4
anderes Tier auf der Fahrbahn	15	10	25	1	–	–	11	7	13	2
sonstiges Hindernis auf der Fahrbahn	26	75	101	63	5	2	12	7	21	3
sonstige Ursachen allgemeiner Art	109	203	312	153	24	14	68	33	67	3

Unfallursachen von anderen Personen soweit nicht Fahrzeugführer oder Fußgänger

Führer von Handwagen, Tieren und andere zu Fuß gehende Personen	16	2	18	2	3	–	4	–	9	–
Unfallursachen bei schwerwiegenden Unfällen mit Sachschaden (i. e. S.) insgesamt	14 748	9 533	24 281	4 800	3 168	1 405	8 067	2 771	8 246	557

Noch: **7. Ursachen von Straßenverkehrsunfällen 2011**
7.13 Straßenverkehrsunfälle und Verunglückte nach Unfallursachen*)

Unfallursache	Unfälle mit Personenschaden	Verunglückte				Schwerwiegende Unfälle mit Sachschaden (i. e. S.)
		insgesamt	davon			
			Getötete	Schwerverletzte	Leichtverletzte	
Fehlverhalten der Fahrzeugführer						
Alkoholeinfluss	2 647	3 338	46	915	2 377	1 734
Einfluss anderer berauschender Mittel (z. B. Drogen, Rauschgift)	338	468	6	142	320	228
Übermüdung	324	462	11	132	319	210
Sonstige körperliche oder geistige Mängel	744	949	9	369	571	165
Benutzung der falschen Fahrbahn (auch Richtungsfahrbahn) oder verbotswidrig Benutzung anderer Straßenteile	2 680	3 116	30	519	2 567	215
Verstoß gegen das Rechtsfahrgebot	1 587	2 306	45	589	1 672	555
Nicht angepaßte Geschwindigkeit mit gleichzeitigem Überschreiten der zulässigen Höchstgeschwindigkeit	704	1 130	66	347	717	283
Nicht angepaßte Geschwindigkeit in anderen Fällen	8 400	11 494	174	2 778	8 542	3 201
Ungenügender Sicherheitsabstand	7 830	10 927	17	774	10 136	477
Starkes Bremsen des Vorausfahrenden ohne zwingenden Grund	166	215	–	12	203	58
Unzulässiges Rechtsüberholen	151	183	1	26	156	55
Überholen trotz Gegenverkehrs	241	400	17	120	263	79
Überholen trotz unklarer Verkehrslage	758	1 014	8	198	808	315
Überholen trotz unzureichender Sichtverhältnisse	40	74	3	23	48	16
Überholen ohne Beachtung des nachfolgenden Verkehrs und/oder ohne rechtzeitige und deutliche Ankündigung des Ausscherens	278	433	2	94	337	233
Fehler beim Wiedereinordnen nach rechts	289	398	7	75	316	94
Sonstige Fehler beim Überholen (z. B. ohne genügenden Seitenabstand)	598	725	4	132	589	103
Fehler beim Überholtwerden	110	143	–	30	113	41
Nichtbeachten des Vorranges entgegenkommender Fahrzeuge beim Vorbeifahren an haltenden Fahrzeugen, Absperrungen oder Hindernissen	154	201	1	28	172	42
Nichtbeachten des nachfolgenden Verkehrs beim Vorbeifahren an haltenden Fahrzeugen oder Hindernissen und/oder ohne rechtzeitige und deutliche Ankündigung des Ausscherens	49	55	–	5	50	14
Nebeneinanderfahren, fehlerhaftes Wechseln des Fahrstreifens beim Nebeneinanderfahren oder Nichtbeachtung des Reißverschlussverfahrens	1 165	1 514	5	184	1 325	420
Nichtbeachten der Regel rechts vor links	1 310	1 586	4	204	1 378	924
Nichtbeachten der die Vorfahrt regelnden Verkehrszeichen	7 664	9 837	49	1 492	8 296	3 771
Nichtbeachten der Vorfahrt des durchgehenden Verkehrs auf Autobahnen oder Kraftfahrstraßen	104	150	–	29	121	137
Nichtbeachten der Vorfahrt durch Fahrzeuge, die aus Feld- und Waldwegen kommen	67	90	2	27	61	13
Nichtbeachten der Verkehrsregelung durch Polizeibeamte oder Lichtzeichen	1 649	2 513	16	420	2 077	833
Nichtbeachten des Vorranges entgegenkommender Fahrzeuge	169	236	–	43	193	102
Nichtbeachten des Vorranges von Schienenfahrzeugen an Bahnübergängen	29	40	3	12	25	15
Fehler beim Abbiegen	7 063	9 073	45	1 511	7 517	2 421
Fehler beim Wenden oder Rückwärtsfahren	2 723	3 174	18	475	2 681	747
Fehler beim Einfahren in den fließenden Verkehr (z. B. aus einem Grundstück, von einem anderen Straßenteil oder beim Anfahren vom Fahrbahnrand)	3 862	4 457	20	572	3 865	297

*) Tabelle enthält Mehrfachzählungen, weil bei einem Unfall bis zu acht Ursachen eingetragen werden

Noch: 7. Ursachen von Straßenverkehrsunfällen 2011
Noch: 7.13 Straßenverkehrsunfälle und Verunglückte nach Unfallursachen*)

Unfallursache	Unfälle mit Personenschaden	Verunglückte			Schwerwiegende Unfälle mit Sachschaden (i. e. S.)	
		insgesamt	davon			
			Getötete	Schwerverletzte		Leichtverletzte
noch: Fehlverhalten der Fahrzeugführer						
Falsches Verhalten gegenüber Fußgängern						
an Fußgängerüberwegen	391	422	3	97	322	–
an Fußgängerfurten	608	672	7	154	511	1
beim Abbiegen	1 113	1 193	4	276	913	1
an Haltestellen (auch haltenden Schulbussen mit eingeschaltetem Warnblinklicht)	247	262	3	64	195	1
an anderen Stellen	2 065	2 257	30	426	1 801	–
Unzulässiges Halten oder Parken	67	73	1	12	60	2
Mangelnde Sicherung haltender oder liegengeliebener Fahrzeuge und von Unfallstellen sowie Schulbussen, bei denen Kinder ein- oder aussteigen	73	82	–	25	57	10
Verkehrswidriges Verhalten beim Ein- oder Aussteigen, Be- oder Entladen	791	820	–	111	709	29
Nichtbeachten der Beleuchtungsvorschriften	94	102	1	26	75	10
Überladung, Überbesetzung	51	84	2	19	63	26
Unzureichend gesicherte Ladung oder Fahrzeugzubehörteile	123	147	2	22	123	164
Andere Fehler beim Fahrzeugführer	16 471	20 602	203	4 160	16 239	3 517

technische Mängel, Wartungsmängel

Beleuchtung	145	164	1	29	134	9
Bereifung	226	311	1	84	226	146
Bremsen	160	215	1	32	182	40
Lenkung	19	25	–	9	16	10
Zugvorrichtung	12	14	–	1	13	11
Andere Mängel	208	260	–	64	196	75

Fehlverhalten der Fußgänger

Alkoholeinfluss	121	148	15	63	70	–
Einfluss anderer berauschender Mittel (z. B. Drogen, Rauschgift)	17	20	–	10	10	–
Übermüdung	–	–	–	–	–	–
Sonstige körperliche oder geistige Mängel	35	42	2	14	26	–
Falsches Verhalten beim Überschreiten der Fahrbahn						
an Stellen, an denen der Fußgängerverkehr durch Polizeibeamte oder Lichtzeichen geregelt war	302	342	9	142	191	2
auf Fußgängerüberwegen ohne Verkehrsregelung durch Polizeibeamte oder Lichtzeichen	9	10	1	4	5	–
in der Nähe von Kreuzungen oder Einmündungen, Lichtzeichen oder Fußgängerüberwegen bei dichtem Verkehr	170	193	4	69	120	–
an anderen Stellen						
durch plötzliches Hervortreten hinter Sichthindernissen	613	684	4	244	436	1
ohne auf den Fahrzeugverkehr zu achten	1 716	2 003	43	695	1 265	8
durch sonstiges falsches Verhalten	190	221	10	65	146	1
Nichtbenutzen des Gehweges	99	118	1	21	96	–
Nichtbenutzen der vorgeschriebenen Straßenseite	17	24	1	11	12	–
Spielen auf oder neben der Fahrbahn	56	62	–	17	45	2
Andere Fehler der Fußgänger	541	627	25	112	490	8

Anmerkung Seite 104

Noch: 7. Ursachen von Straßenverkehrsunfällen 2011
Noch: 7.13 Straßenverkehrsunfälle und Verunglückte nach Unfallursachen*)

Unfallursache	Unfälle mit Personen- schaden	Verunglückte				Schwer- wiegende Unfälle mit Sachschaden (i. e. S.)
		insgesamt	davon			
			Getötete	Schwerverletzte	Leichtverletzte	
Straßenverhältnisse						
Verunreinigung durch ausgeflossenes Öl	92	105	–	12	93	12
Andere Verunreinigungen durch Straßenbenutzer	52	60	–	7	53	4
Schnee, Eis	847	1 127	7	257	863	387
Regen	1 377	1 831	17	339	1 475	876
Andere Einflüsse	190	221	1	50	170	27
Spurrillen im Zusammenhang mit Regen, Schnee oder Eis	7	7	–	2	5	5
Anderer Zustand der Straße	172	186	1	53	132	27
Nicht ordnungsgemäßer Zustand der Verkehrszeichen oder -einrichtungen	12	17	–	4	13	4
Mangelhafte Beleuchtung der Straße	10	13	1	3	9	1
Mangelhafte Sicherung von Bahnübergängen	–	–	–	–	–	1
Witterungseinflüsse						
Sichtbehinderung durch Nebel	45	117	3	28	86	16
starken Regen, Hagel, Schneegestöber usw.	114	143	–	35	108	23
blendende Sonne	622	802	8	168	626	147
Seitenwind	37	50	–	14	36	3
Unwetter oder sonstige Witterungseinflüsse	21	31	1	7	23	7
Hindernisse						
Nicht oder unzureichend gesicherte Arbeitsstelle auf der Fahrbahn	19	20	–	5	15	–
Wild auf der Fahrbahn	167	201	2	47	152	20
Anderes Tier auf der Fahrbahn	196	235	–	45	190	25
Sonstiges Hindernis auf der Fahrbahn	79	94	3	21	70	101
sonstige Ursachen						
Sonstige Ursachen	694	914	14	203	697	312

Noch: **7. Ursachen von Straßenverkehrsunfällen 2011**
7.14 Straßenverkehrsunfälle und Verunglückte nach Art des Nachweises

Art des Nachweises	Unfälle mit Personenschaden	Verunglückte	Getötete	Schwer-verletzte	Leicht-verletzte	Schwer-wiegende Unfälle mit Sachschaden (i. e. S.)	Sonstige Unfälle
Unfälle insgesamt							
Ortslage							
innerhalb von Ortschaften	46 748	56 312	228	8 501	47 583	10 929	3 270
ohne Bundesautobahnen	11 525	16 481	334	4 181	11 966	3 339	346
auf Bundesautobahnen	3 782	5 865	72	1 193	4 600	2 504	172
Insgesamt	62 055	78 658	634	13 875	64 149	16 772	3 788
Unfalltyp							
Fahrunfall	9 672	11 931	215	3 645	8 071	3 888	1 062
Abbiege-Unfall	10 224	13 106	45	2 082	10 979	2 723	159
Einbiegen/Kreuzen-Unfall	14 180	17 789	86	2 617	15 086	5 710	170
Überschreiten-Unfall	4 306	4 858	93	1 329	3 436	11	7
Unfall durch ruhenden Verkehr	2 635	2 917	6	376	2 535	790	553
Unfall im Längsverkehr	13 976	19 873	135	2 318	17 420	1 925	651
sonstiger Unfall	7 062	8 184	54	1 508	6 622	1 725	1 186
Insgesamt	62 055	78 658	634	13 875	64 149	16 772	3 788
Lichtverhältnisse							
Tageslicht	46 491	58 442	389	9 707	48 346	10 423	1 646
Dämmerung	2 945	3 703	21	625	3 057	881	225
Dunkelheit	12 619	16 513	224	3 543	12 746	5 468	1 917
Insgesamt	62 055	78 658	634	13 875	64 149	16 772	3 788
Monat							
Januar	3 591	4 574	35	817	3 722	1 336	259
Februar	3 647	4 543	26	790	3 727	1 295	254
März	4 781	6 079	60	1 109	4 910	1 315	280
April	5 480	6 929	54	1 233	5 642	1 256	298
Mai	6 345	7 921	64	1 475	6 382	1 335	327
Juni	5 630	7 072	60	1 157	5 855	1 319	357
Juli	5 520	7 060	60	1 215	5 785	1 416	346
August	5 029	6 387	60	1 188	5 139	1 287	350
September	5 900	7 462	48	1 331	6 083	1 365	300
Oktober	6 001	7 742	51	1 333	6 358	1 604	347
November	5 113	6 500	58	1 137	5 305	1 457	288
Dezember	5 018	6 389	58	1 090	5 241	1 787	382
Insgesamt	62 055	78 658	634	13 875	64 149	16 772	3 788
Wochentag							
Montag	9 956	12 299	95	2 125	10 079	2 442	403
Dienstag	9 509	11 728	84	2 010	9 634	2 431	386
Mittwoch	9 378	11 539	88	1 847	9 604	2 264	379
Donnerstag	9 448	11 707	77	1 995	9 635	2 484	389
Freitag	10 188	12 893	87	2 101	10 705	2 585	505
Samstag	8 151	11 022	124	2 183	8 715	2 531	914
Sonntag	5 425	7 470	79	1 614	5 777	2 035	812
Insgesamt	62 055	78 658	634	13 875	64 149	16 772	3 788
Uhrzeit							
0.00 Uhr bis 1.59 Uhr	979	1 361	37	336	988	684	338
2.00 Uhr bis 3.59 Uhr	744	983	25	222	736	559	323
4.00 Uhr bis 5.59 Uhr	1 385	1 712	30	412	1 270	809	251
6.00 Uhr bis 7.59 Uhr	5 608	6 933	52	1 154	5 727	1 523	199
8.00 Uhr bis 9.59 Uhr	5 338	6 533	43	1 065	5 425	1 429	164
10.00 Uhr bis 11.59 Uhr	6 552	8 095	59	1 354	6 682	1 557	197
12.00 Uhr bis 13.59 Uhr	8 287	10 414	72	1 597	8 745	1 796	203
14.00 Uhr bis 15.59 Uhr	9 750	12 393	85	2 076	10 232	2 109	316
16.00 Uhr bis 17.59 Uhr	10 788	13 674	91	2 258	11 325	2 272	411
18.00 Uhr bis 19.59 Uhr	7 299	9 378	56	1 742	7 580	1 782	544
20.00 Uhr bis 21.59 Uhr	3 480	4 671	48	1 046	3 577	1 273	432
22.00 Uhr bis 23.59 Uhr	1 845	2 511	36	613	1 862	979	410
Zusammen¹⁾	62 055	78 658	634	13 875	64 149	16 772	3 788

1) Unfälle mit fehlenden Merkmalen wurden nicht ausgewertet – 2) mindestens ein Beteiligter war alkoholisiert

Noch: **7. Ursachen von Straßenverkehrsunfällen 2011**
 Noch: **7.14 Straßenverkehrsunfälle und Verunglückte nach Art des Nachweises**

Art des Nachweises	Unfälle mit Personenschaden	Verunglückte	Getötete	Schwer-verletzte	Leicht-verletzte	Schwer-wiegende Unfälle mit Sachschaden (i. e. S.)	Sonstige Unfälle
Unfälle mit Alkoholeinfluss²⁾							
Ortslage							
innerhalb von Ortschaften	1 982	2 395	24	583	1 788	1 220	3 023
außerhalb von Ortschaften, ohne Bundesautobahnen	626	857	28	313	516	338	323
auf Bundesautobahnen	156	228	9	77	142	177	151
Insgesamt	2 764	3 480	61	973	2 446	1 735	3 497
Unfalltyp							
Fahrunfall	1 479	1 767	28	574	1 165	1 120	1 008
Abbiege-Unfall	133	191	1	37	153	57	140
Einbiegen/Kreuzen-Unfall	214	299	3	59	237	52	143
Überschreiten-Unfall	123	150	10	64	76	–	6
Unfall durch ruhenden Verkehr	166	188	–	40	148	237	527
Unfall im Längsverkehr	362	557	14	136	407	147	578
sonstiger Unfall	287	328	5	63	260	122	1 095
Insgesamt	2 764	3 480	61	973	2 446	1 735	3 497
Lichtverhältnisse							
Tageslicht	927	1 170	10	306	854	384	1 438
Dämmerung	167	217	2	63	152	105	214
Dunkelheit	1 670	2 093	49	604	1 440	1 246	1 845
Insgesamt	2 764	3 480	61	973	2 446	1 735	3 497
Monat							
Januar	132	167	7	45	115	125	236
Februar	144	182	3	58	121	131	233
März	197	231	7	63	161	134	258
April	243	313	5	81	227	129	273
Mai	273	344	7	108	229	135	304
Juni	310	405	7	93	305	127	332
Juli	276	351	5	110	236	156	323
August	265	323	4	86	233	120	323
September	234	288	4	85	199	150	277
Oktober	261	341	3	93	245	146	320
November	213	273	5	85	183	163	267
Dezember	216	262	4	66	192	219	351
Insgesamt	2 764	3 480	61	973	2 446	1 735	3 497
Wochentag							
Montag	244	305	5	87	213	127	360
Dienstag	241	283	4	80	199	140	339
Mittwoch	235	293	6	87	200	111	336
Donnerstag	272	337	4	77	256	175	340
Freitag	380	456	3	103	350	194	473
Samstag	709	939	15	293	631	481	867
Sonntag	683	867	24	246	597	507	782
Insgesamt	2 764	3 480	61	973	2 446	1 735	3 497
Uhrzeit							
0.00 Uhr bis 1.59 Uhr	345	438	9	133	296	253	331
2.00 Uhr bis 3.59 Uhr	329	425	10	117	298	283	314
4.00 Uhr bis 5.59 Uhr	280	355	10	81	264	263	250
6.00 Uhr bis 7.59 Uhr	187	241	5	79	157	159	184
8.00 Uhr bis 9.59 Uhr	66	82	2	23	57	60	141
10.00 Uhr bis 11.59 Uhr	72	85	2	19	64	28	171
12.00 Uhr bis 13.59 Uhr	98	131	–	31	100	39	168
14.00 Uhr bis 15.59 Uhr	152	188	1	50	137	53	272
16.00 Uhr bis 17.59 Uhr	218	278	3	60	215	77	357
18.00 Uhr bis 19.59 Uhr	293	364	4	97	263	111	504
20.00 Uhr bis 21.59 Uhr	360	434	6	141	287	169	410
22.00 Uhr bis 23.59 Uhr	364	459	9	142	308	240	395
Zusammen¹⁾	2 764	3 480	61	973	2 446	1 735	3 497

8. Bei Straßenverkehrsunfällen mit Personenschaden Verunglückte nach Art der Verkehrsbeteiligung und Verwaltungsbezirken

8. Bei Straßenverkehrsunfällen mit Personenschaden Verunglückte 2011 nach Art der Verkehrsbeteiligung und Verwaltungsbezirken

Verwaltungsbezirk a = Getötete b = Schwerverletzte c = Leichtverletzte		Verunglückte					Fußgänger
		insgesamt	männlich				
			zusammen	darunter			
				Fahrer und Mitfahrer von			
		Personen- kraftwagen	motorisierten Zweirädern	Fahrrädern			
Kreisfreie Städte							
Düsseldorf	a	11	9	5	–	1	3
	b	418	252	56	66	56	60
	c	2 716	1 528	613	237	364	187
Duisburg	a	6	4	2	–	–	2
	b	310	193	69	51	36	31
	c	1 711	961	408	182	220	91
Essen	a	13	6	1	1	–	4
	b	311	173	36	43	46	39
	c	1 867	1 054	441	182	175	184
Krefeld	a	4	2	–	–	1	1
	b	154	91	24	22	26	11
	c	815	465	163	79	155	52
Mönchengladbach	a	9	3	1	1	1	–
	b	235	128	40	34	25	21
	c	959	520	220	89	120	62
Mülheim an der Ruhr	a	3	3	–	–	2	1
	b	77	50	20	12	9	4
	c	570	306	126	58	66	43
Oberhausen	a	–	–	–	–	–	–
	b	97	54	11	20	11	9
	c	780	401	180	85	58	49
Remscheid	a	1	1	1	–	–	–
	b	52	30	12	8	5	3
	c	322	177	83	33	27	21
Solingen	a	2	–	–	–	–	–
	b	114	71	19	24	14	11
	c	449	235	95	69	27	28
Wuppertal	a	4	3	1	–	–	2
	b	174	106	32	32	15	24
	c	1 130	596	273	120	66	88
Kreise							
Kleve	a	21	19	8	3	1	5
	b	337	194	84	45	40	9
	c	1 173	604	283	98	158	36
Mettmann	a	13	9	2	4	2	1
	b	385	229	68	62	57	35
	c	1 538	822	354	151	186	72
Rhein-Kreis Neuss	a	14	13	6	5	–	1
	b	457	264	101	71	58	21
	c	1 545	808	344	140	203	63
Viersen	a	20	17	12	4	–	1
	b	261	155	65	42	24	13
	c	1 165	639	303	121	133	45
Wesel	a	28	20	6	5	2	2
	b	432	250	93	68	54	23
	c	1 700	926	380	201	254	50
Reg.-Bez. Düsseldorf	a	149	109	45	23	10	23
	b	3 814	2 240	730	600	476	314
	c	18 440	10 042	4 266	1 845	2 212	1 071

**Noch: 8. Bei Straßenverkehrsunfällen mit Personenschaden Verunglückte 2011
nach Art der Verkehrsbeteiligung und Verwaltungsbezirken**

Verwaltungsbezirk a = Getötete b = Schwerverletzte c = Leichtverletzte		Noch: Verunglückte					ohne Angabe des Geschlechts
		weiblich					
		zusammen	darunter				
			Fahrer und Mitfahrer von			Fußgänger	
Personen- kraftwagen	motorisierten Zweirädern		Fahrrädern				
Kreisfreie Städte							
Düsseldorf	a	2	–	–	–	2	–
	b	166	47	12	48	55	–
	c	1 188	636	59	225	175	–
Duisburg	a	2	–	–	–	2	–
	b	117	55	11	17	29	–
	c	750	434	44	132	95	–
Essen	a	7	–	–	1	6	–
	b	138	49	14	14	57	–
	c	812	492	37	65	166	1
Krefeld	a	2	–	–	1	1	–
	b	63	21	3	18	16	–
	c	350	147	17	129	41	–
Mönchengladbach	a	6	4	–	1	1	–
	b	107	49	10	14	30	–
	c	439	253	23	78	53	–
Mülheim an der Ruhr	a	–	–	–	–	–	–
	b	27	13	–	4	8	–
	c	264	169	9	28	48	–
Oberhausen	a	–	–	–	–	–	–
	b	43	24	6	2	10	–
	c	379	238	16	50	54	–
Remscheid	a	–	–	–	–	–	–
	b	22	14	4	–	4	–
	c	145	100	4	1	18	–
Solingen	a	2	–	–	–	2	–
	b	43	17	7	1	17	–
	c	214	144	15	12	31	–
Wuppertal	a	1	–	–	–	1	–
	b	68	19	10	3	34	–
	c	534	344	31	13	92	–
Kreise							
Kleve	a	2	1	–	1	–	–
	b	143	82	10	38	10	–
	c	569	333	37	141	44	–
Mettmann	a	4	–	1	–	3	–
	b	156	73	19	29	32	–
	c	716	471	39	113	67	–
Rhein-Kreis Neuss	a	1	1	–	–	–	–
	b	193	105	16	47	22	–
	c	737	426	33	177	81	–
Viersen	a	3	–	–	1	2	–
	b	106	59	6	22	17	–
	c	526	297	28	146	38	–
Wesel	a	8	3	–	2	3	–
	b	182	80	20	47	32	–
	c	774	437	43	195	68	–
Reg.-Bez. Düsseldorf							
	a	40	9	1	7	23	–
	b	1 574	707	148	304	373	–
	c	8 397	4 921	435	1 505	1 071	1

**Noch: 8. Bei Straßenverkehrsunfällen mit Personenschaden Verunglückte 2011
nach Art der Verkehrsbeteiligung und Verwaltungsbezirken**

Verwaltungsbezirk a = Getötete b = Schwerverletzte c = Leichtverletzte		Verunglückte					Fußgänger
		insgesamt	männlich				
			zusammen	darunter			
				Fahrer und Mitfahrer von			
		Personen- kraftwagen	motorisierten Zweirädern	Fahrrädern			
Kreisfreie Städte							
Bonn	a	5	3	2	1	–	–
	b	219	127	25	30	47	22
	c	1 493	791	266	130	251	97
Köln	a	32	20	9	2	1	4
	b	768	455	127	92	149	69
	c	5 215	2 912	1 212	455	754	278
Leverkusen	a	5	4	1	–	2	–
	b	94	60	12	19	15	10
	c	704	389	146	79	98	35
Kreise							
Städteregion Aachen	a	17	13	7	3	–	2
	b	357	249	82	97	42	18
	c	2 243	1 231	494	250	266	135
darunter kreisfreie Stadt Aachen	a	9	7	4	1	–	1
	b	152	103	30	31	27	11
	c	1 205	645	240	103	174	73
Düren	a	13	10	3	2	3	1
	b	253	149	54	46	30	11
	c	1 203	679	283	151	158	42
Rhein-Erft-Kreis	a	10	10	4	1	1	2
	b	271	168	49	40	47	20
	c	1 688	971	415	170	259	77
Euskirchen	a	25	22	7	10	2	3
	b	245	149	58	56	22	7
	c	835	450	245	90	64	21
Heinsberg	a	12	9	5	1	1	1
	b	238	145	58	35	31	13
	c	941	503	212	97	120	40
Oberbergischer Kreis	a	11	7	2	4	1	–
	b	270	183	72	63	17	16
	c	954	575	299	121	74	37
Rhein.-Berg. Kreis	a	6	4	2	2	–	–
	b	197	136	51	54	16	10
	c	1 087	621	302	131	115	43
Rhein-Sieg-Kreis	a	27	22	11	6	1	2
	b	330	217	80	60	39	25
	c	2 092	1 182	531	239	236	107
Reg.-Bez. Köln	a	163	124	53	32	12	15
	b	3 242	2 038	668	592	455	221
	c	18 455	10 304	4 405	1 913	2 395	912
Kreisfreie Städte							
Bottrop	a	4	3	–	1	–	2
	b	81	50	15	17	9	8
	c	285	160	56	27	53	17
Gelsenkirchen	a	8	3	1	–	–	1
	b	182	103	28	24	19	26
	c	880	500	234	83	108	56
Münster	a	3	1	–	–	1	–
	b	327	188	41	34	78	27
	c	1 328	688	235	88	284	39

**Noch: 8. Bei Straßenverkehrsunfällen mit Personenschaden Verunglückte 2011
nach Art der Verkehrsbeteiligung und Verwaltungsbezirken**

Verwaltungsbezirk a = Getötete b = Schwerverletzte c = Leichtverletzte		Noch: Verunglückte					ohne Angabe des Geschlechts
		weiblich					
		zusammen	darunter				
			Fahrer und Mitfahrer von			Fußgänger	
Personen- kraftwagen	motorisierten Zweirädern		Fahrrädern				
Kreisfreie Städte							
Bonn	a	2	1	–	–	1	–
	b	92	22	8	33	22	–
	c	700	342	44	189	85	2
Köln	a	12	4	–	2	6	–
	b	313	128	10	86	80	–
	c	2 303	1 314	95	510	254	–
Leverkusen	a	1	–	–	–	1	–
	b	34	13	4	8	8	–
	c	315	179	18	57	31	–
Kreise							
Städteregion Aachen	a	4	4	–	–	–	–
	b	108	54	11	18	21	–
	c	1 012	590	82	126	116	–
darunter kreisfreie Stadt Aachen	a	2	2	–	–	–	–
	b	49	23	–	13	12	–
	c	560	309	41	75	65	–
Düren	a	3	3	–	–	–	–
	b	104	65	10	16	10	–
	c	524	320	48	90	45	–
Rhein-Erft-Kreis	a	–	–	–	–	–	–
	b	103	62	4	17	18	–
	c	717	419	47	148	86	–
Euskirchen	a	3	1	1	–	1	–
	b	96	70	13	8	4	–
	c	385	290	25	26	36	–
Heinsberg	a	3	1	–	1	1	–
	b	93	48	7	18	18	–
	c	438	288	31	85	25	–
Oberbergischer Kreis	a	4	2	1	–	1	–
	b	87	47	10	7	19	–
	c	379	293	30	8	31	–
Rhein.-Berg. Kreis	a	2	–	–	–	2	–
	b	61	26	11	10	14	–
	c	466	332	28	57	32	–
Rhein-Sieg-Kreis	a	5	3	–	2	–	–
	b	113	65	11	18	19	–
	c	909	636	43	121	97	1
Reg.-Bez. Köln	a	39	19	2	5	13	–
	b	1 204	600	99	239	233	–
	c	8 148	5 003	491	1 417	838	3
Kreisfreie Städte							
Bottrop	a	1	–	–	–	–	–
	b	31	8	4	6	13	–
	c	125	76	6	16	23	–
Gelsenkirchen	a	5	–	–	–	5	–
	b	79	31	4	16	27	–
	c	380	237	20	44	53	–
Münster	a	2	1	–	–	1	–
	b	139	38	3	73	20	–
	c	639	299	19	265	41	1

**Noch: 8. Bei Straßenverkehrsunfällen mit Personenschaden Verunglückte 2011
nach Art der Verkehrsbeteiligung und Verwaltungsbezirken**

Verwaltungsbezirk a = Getötete b = Schwerverletzte c = Leichtverletzte		Verunglückte					
		insgesamt	männlich				
			zusammen	darunter			Fußgänger
				Fahrer und Mitfahrer von			
			Personen- kraftwagen	motorisierten Zweirädern	Fahrrädern		
Kreise							
Borken	a	28	17	12	2	1	2
	b	381	233	84	50	68	7
	c	1 389	727	292	116	230	33
Coesfeld	a	19	13	6	4	2	1
	b	164	106	46	36	21	3
	c	734	399	161	84	109	19
Recklinghausen	a	12	9	3	1	2	2
	b	476	300	110	79	73	28
	c	1 596	908	409	162	236	66
Steinfurt	a	27	19	8	5	3	3
	b	364	219	95	56	45	11
	c	1 561	828	381	128	228	42
Warendorf	a	19	12	8	–	2	1
	b	328	189	88	49	36	10
	c	1 024	574	272	97	139	30
Reg.-Bez. Münster	a	120	77	38	13	11	12
	b	2 303	1 388	507	345	349	120
	c	8 797	4 784	2 040	785	1 387	302
Kreisfreie Stadt							
Bielefeld	a	11	6	4	1	–	–
	b	265	158	48	43	40	24
	c	1 232	657	287	90	198	43
Kreise							
Gütersloh	a	26	21	12	6	2	1
	b	306	207	79	57	43	17
	c	1 325	736	333	105	223	37
Herford	a	10	9	5	2	–	2
	b	192	113	40	34	23	10
	c	775	426	182	99	97	30
Höxter	a	6	4	4	–	–	–
	b	185	111	55	28	16	6
	c	390	221	121	40	27	14
Lippe	a	15	12	6	4	2	–
	b	222	148	61	48	21	10
	c	959	577	275	103	137	33
Minden-Lübbecke	a	15	11	5	3	1	2
	b	302	183	81	45	41	9
	c	1 115	600	298	107	119	32
Paderborn	a	17	12	4	4	2	1
	b	357	208	91	45	38	14
	c	1 129	613	276	94	150	43
Reg.-Bez. Detmold	a	100	75	40	20	7	6
	b	1 829	1 128	455	300	222	90
	c	6 925	3 830	1 772	638	951	232

**Noch: 8. Bei Straßenverkehrsunfällen mit Personenschaden Verunglückte 2011
nach Art der Verkehrsbeteiligung und Verwaltungsbezirken**

Verwaltungsbezirk a = Getötete b = Schwerverletzte c = Leichtverletzte		Noch: Verunglückte					ohne Angabe des Geschlechts
		weiblich					
		zusammen	darunter				
			Fahrer und Mitfahrer von			Fußgänger	
Personen- kraftwagen	motorisierten Zweirädern		Fahrrädern				
Kreise							
Borken	a	11	7	–	1	3	–
	b	148	68	13	53	11	–
	c	662	344	36	216	37	–
Coesfeld	a	6	2	–	4	–	–
	b	58	27	10	15	6	–
	c	335	183	18	105	18	–
Recklinghausen	a	3	3	–	–	–	–
	b	176	92	18	35	28	–
	c	687	416	40	123	70	1
Steinfurt	a	8	5	–	3	–	–
	b	145	77	4	42	21	–
	c	733	453	35	184	39	–
Warendorf	a	7	4	–	1	2	–
	b	139	80	8	32	17	–
	c	450	270	20	121	23	–
Reg.-Bez. Münster	a	43	22	–	9	11	–
	b	915	421	64	272	143	–
	c	4 011	2 278	194	1 074	304	2
Kreisfreie Stadt							
Bielefeld	a	5	–	–	1	4	–
	b	107	40	9	20	36	–
	c	575	361	26	91	66	–
Kreise							
Gütersloh	a	5	4	–	–	1	–
	b	99	45	4	40	10	–
	c	589	346	20	184	33	–
Herford	a	1	–	–	1	–	–
	b	79	48	3	15	11	–
	c	349	258	21	43	21	–
Höxter	a	2	1	–	–	1	–
	b	74	47	8	9	10	–
	c	169	123	10	19	13	–
Lippe	a	3	2	–	–	1	–
	b	74	47	5	9	11	–
	c	382	273	21	46	36	–
Minden-Lübbecke	a	4	3	–	–	1	–
	b	119	70	5	22	18	–
	c	515	361	24	79	38	–
Paderborn	a	5	4	–	1	–	–
	b	149	87	12	30	19	–
	c	516	316	27	109	44	–
Reg.-Bez. Detmold	a	25	14	–	3	8	–
	b	701	384	46	145	115	–
	c	3 095	2 038	149	571	251	–

**Noch: 8. Bei Straßenverkehrsunfällen mit Personenschaden Verunglückte 2011
nach Art der Verkehrsbeteiligung und Verwaltungsbezirken**

Verwaltungsbezirk a = Getötete b = Schwerverletzte c = Leichtverletzte		Verunglückte					
		insgesamt	männlich				
			zusammen	darunter			Fußgänger
				Fahrer und Mitfahrer von			
			Personen- kraftwagen	motorisierten Zweirädern	Fahrrädern		
Kreisfreie Städte							
Bochum	a	4	3	–	2	–	1
	b	141	92	13	34	18	25
	c	1 049	552	237	124	97	54
Dortmund	a	9	7	1	3	–	2
	b	309	188	45	53	49	35
	c	2 118	1 194	512	223	245	158
Hagen	a	2	2	–	1	1	–
	b	139	91	23	38	5	17
	c	586	340	177	82	27	30
Hamm	a	5	4	–	2	–	1
	b	138	78	26	18	20	8
	c	631	319	124	64	83	27
Herne	a	5	3	3	–	–	–
	b	81	47	15	11	8	8
	c	412	230	95	28	60	22
Kreise							
Ennepe-Ruhr-Kreis	a	4	3	1	–	–	1
	b	230	140	41	47	23	21
	c	889	535	234	124	80	67
Hochsauerlandkreis	a	11	9	4	2	1	2
	b	275	191	66	80	28	9
	c	830	492	260	106	65	31
Märkischer Kreis	a	15	12	4	5	–	2
	b	348	228	80	75	28	29
	c	1 345	729	387	142	93	60
Olpe	a	4	3	1	2	–	–
	b	153	99	41	32	8	10
	c	433	254	141	60	23	23
Siegen-Wittgenstein	a	8	6	4	1	–	1
	b	236	158	54	51	21	19
	c	773	415	225	92	53	22
Soest	a	17	11	7	1	–	2
	b	320	204	78	57	41	17
	c	980	533	271	92	105	24
Unna	a	18	16	6	3	3	1
	b	317	194	82	50	34	15
	c	1 486	833	357	155	208	66
Reg.-Bez. Arnsberg	a	102	79	31	22	5	13
	b	2 687	1 710	564	546	283	213
	c	11 532	6 426	3 020	1 292	1 139	584
Nordrhein-Westfalen	a	634	464	207	110	45	69
	b	13 875	8 504	2 924	2 383	1 785	958
	c	64 149	35 386	15 503	6 473	8 084	3 101

Noch: **8. Bei Straßenverkehrsunfällen mit Personenschaden Verunglückte 2011 nach Art der Verkehrsbeteiligung und Verwaltungsbezirken**

Verwaltungsbezirk a = Getötete b = Schwerverletzte c = Leichtverletzte		Noch: Verunglückte					ohne Angabe des Geschlechts
		weiblich					
		zusammen	darunter				
			Fahrer und Mitfahrer von			Fußgänger	
Personen- kraftwagen	motorisierten Zweirädern		Fahrrädern				
Kreisfreie Städte							
Bochum	a	1	–	–	–	1	–
	b	49	18	3	4	22	–
	c	497	338	41	40	54	–
Dortmund	a	2	–	–	–	2	–
	b	121	57	7	12	41	–
	c	924	585	36	81	176	–
Hagen	a	–	–	–	–	–	–
	b	48	24	4	2	16	–
	c	246	167	17	5	36	–
Hamm	a	1	–	1	–	–	–
	b	60	24	5	21	8	–
	c	312	184	21	64	26	–
Herne	a	2	–	–	–	2	–
	b	34	14	4	8	6	–
	c	182	99	13	25	23	–
Kreise							
Ennepe-Ruhr-Kreis	a	1	1	–	–	–	–
	b	90	50	8	10	20	–
	c	354	251	28	21	38	–
Hochsauerlandkreis	a	2	2	–	–	–	–
	b	84	49	10	10	14	–
	c	338	256	22	24	29	–
Märkischer Kreis	a	3	2	–	–	–	–
	b	120	65	13	11	27	–
	c	616	464	59	28	45	–
Olpe	a	1	–	–	–	1	–
	b	54	32	6	4	12	–
	c	179	140	18	3	16	–
Siegen-Wittgenstein	a	2	–	–	–	2	–
	b	78	40	6	5	22	–
	c	358	270	26	15	26	–
Soest	a	6	4	2	–	–	–
	b	116	65	11	23	15	–
	c	447	305	22	80	28	–
Unna	a	2	1	–	–	1	–
	b	123	49	10	35	28	–
	c	653	422	44	122	55	–
Reg.-Bez. Arnsberg	a	23	10	3	–	9	–
	b	977	487	87	145	231	–
	c	5 106	3 481	347	508	552	–
Nordrhein-Westfalen	a	170	74	6	24	64	–
	b	5 371	2 599	444	1 105	1 095	–
	c	28 757	17 721	1 616	5 075	3 016	6

9. Straßenverkehrsunfälle, beteiligte Verkehrsteilnehmer, Verunglückte und Unfallursachen 2011 nach Verwaltungsbezirken

9.1 Innerhalb von Ortschaften

Art des Nachweises	Nordrhein- Westfalen	Verwaltungsbezirke					
		krfr. Stadt Düsseldorf	krfr. Stadt Duisburg	krfr. Stadt Essen	krfr. Stadt Krefeld	krfr. Stadt Mönchen- gladbach	krfr. Stadt Mülheim an der Ruhr
Unfälle insgesamt	60 947	3 000	1 808	2 262	1 008	1 143	570
davon							
mit Getöteten	220	11	4	11	4	8	2
mit Verletzten	46 528	2 431	1 409	1 701	763	842	470
mit Personenschaden zusammen	46 748	2 442	1 413	1 712	767	850	472
schwerwiegende Unfälle mit Sachschaden (i. e. S.)	10 929	445	278	429	175	252	67
sonstige Unfälle unter dem Einfluss berauschender Mittel	3 270	113	117	121	66	41	31
 Unfälle mit Personenschaden							
davon auf							
Bundesautobahnen	–	–	–	–	–	–	–
Bundesstraßen	5 862	286	9	206	106	149	82
Landstraßen	11 929	469	534	646	117	207	178
Kreisstraßen	4 248	45	249	227	14	115	51
anderen Straßen	24 709	1 642	621	633	530	379	161
 Beteiligte an Unfällen mit Personenschaden	92 954	4 993	2 833	3 457	1 542	1 739	934
darunter im Alter von ... bis ... unter Jahren							
18 – 21	6 318	215	211	203	94	115	59
21 – 25	7 126	348	220	246	82	123	57
65 und mehr	11 424	549	332	419	207	203	120
 an Unfällen mit Personenschaden beteiligte Verkehrsteilnehmer							
Führer von							
Mofas, Kleinkrafträdern (Mopeds, Mokicks)	4 598	174	163	134	63	93	45
Motorzweirädern mit amtlichem Kennzeichen	3 706	189	102	135	46	49	33
Personenkraftwagen	53 870	2 923	1 684	2 105	831	1 057	565
Kraftomnibussen, Obussen	1 337	86	42	61	13	37	10
landwirtschaftlichen Zugmaschinen	78	–	–	1	–	–	1
Güterkraftfahrzeugen	3 781	217	111	141	67	74	41
übrigen Kraftfahrzeugen	340	16	5	17	5	5	3
Kraftfahrzeugen zusammen	67 710	3 605	2 107	2 594	1 025	1 315	698
Fahrrädern	15 810	747	428	321	360	245	115
Fußgänger	8 361	515	264	479	127	172	105
Sonstige	1 073	126	34	63	30	7	16
 Verunglückte Personen insgesamt	56 312	2 988	1 695	2 042	901	1 074	567
getötete Führer und Mitfahrer von							
Mofas, Kleinkrafträdern (Mopeds, Mokicks)	2	–	–	–	–	1	–
Motorzweirädern mit amtlichem Kennzeichen	29	–	–	–	–	–	–
Personenkraftwagen	56	5	–	1	–	5	–
Güterkraftfahrzeugen	4	–	–	–	–	–	–
Fahrrädern	40	1	–	1	2	2	1
getötete Fußgänger	93	5	4	10	2	1	1
übrige Getötete	4	–	–	–	–	–	–
 Getötete insgesamt	228	11	4	12	4	9	2
darunter im Alter von ... bis ... Jahren							
unter 6	2	–	–	–	–	1	–
6 – 15	5	–	–	1	–	–	–
18 – 21	15	–	–	–	1	2	–
21 – 25	14	2	–	–	1	–	–
65 und mehr	101	4	1	7	2	4	1

Noch: 9. Straßenverkehrsunfälle, beteiligte Verkehrsteilnehmer, Verunglückte und Unfallursachen 2011 nach Verwaltungsbezirken

Noch: 9.1 Innerhalb von Ortschaften

Art des Nachweises	Noch: Verwaltungsbezirke							
	krfr. Stadt Ober- hausen	krfr. Stadt Rem- scheid	krfr. Stadt Solingen	krfr. Stadt Wuppertal	Kreis Kleve	Kreis Mettmann	Rhein- Kreis Neuss	Kreis Viersen
Unfälle insgesamt	780	357	572	1 254	809	1 537	1 482	932
davon								
mit Getöteten	–	–	2	3	5	8	3	5
mit Verletzten	603	261	434	940	618	1 170	1 150	719
mit Personenschaden zusammen	603	261	436	943	623	1 178	1 153	724
schwerwiegende Unfälle mit Sachschaden (i. e. S.)	133	74	107	232	154	257	245	159
sonstige Unfälle unter dem Einfluss berauschender Mittel	44	22	29	79	32	102	84	49
 Unfälle mit Personenschaden								
davon auf								
Bundesautobahnen	–	–	–	–	–	–	–	–
Bundesstraßen	70	72	81	174	107	138	51	3
Landstraßen	244	76	124	269	102	365	350	237
Kreisstraßen	115	3	33	93	38	86	91	88
anderen Straßen	174	110	198	407	376	589	661	396
 Beteiligte an Unfällen mit Personenschaden	1 238	530	900	1 958	1 228	2 326	2 283	1 423
darunter im Alter von ... bis ... unter Jahren								
18 – 21	89	36	67	121	94	134	134	99
21 – 25	100	52	58	140	87	145	153	102
65 und mehr	139	58	108	189	145	357	369	224
 an Unfällen mit Personenschaden beteiligte Verkehrsteilnehmer								
Führer von								
Mofas, Kleinkrafträdern (Mopeds, Mokicks)	72	19	47	80	83	109	108	83
Motorzweirädern mit amtlichem Kennzeichen	41	26	57	103	26	105	97	56
Personenkraftwagen	799	361	582	1 248	672	1 353	1 239	776
Kraftomnibussen, Obussen	26	19	15	55	8	47	34	18
landwirtschaftlichen Zugmaschinen	–	–	–	–	2	–	3	3
Güterkraftfahrzeugen	39	23	40	91	38	107	94	49
übrigen Kraftfahrzeugen	4	2	6	4	2	10	10	7
Kraftfahrzeugen zusammen	981	450	747	1 581	831	1 731	1 585	992
Fahrrädern	131	30	54	106	290	375	483	309
Fußgänger	124	46	88	254	93	208	190	106
Sonstige	2	4	11	17	14	12	25	16
 Verunglückte Personen insgesamt	729	328	527	1 958	1 228	2 326	2 283	1 423
getötete Führer und Mitfahrer von								
Mofas, Kleinkrafträdern (Mopeds, Mokicks)	–	–	–	–	–	–	–	–
Motorzweirädern mit amtlichem Kennzeichen	–	–	–	–	–	2	2	1
Personenkraftwagen	–	–	–	1	2	–	–	–
Güterkraftfahrzeugen	–	–	–	–	–	–	–	–
Fahrrädern	–	–	–	–	2	2	–	1
getötete Fußgänger	–	–	2	2	1	4	1	3
übrige Getötete	–	–	–	–	–	–	–	–
 Getötete insgesamt	–	–	2	3	5	8	3	5
darunter im Alter von ... bis ... Jahren								
unter 6	–	–	–	–	–	–	–	1
6 – 15	–	–	–	–	–	–	–	–
18 – 21	–	–	–	–	–	–	–	–
21 – 25	–	–	–	–	–	–	–	–
65 und mehr	–	–	2	–	3	5	2	3

Noch: 9. Straßenverkehrsunfälle, beteiligte Verkehrsteilnehmer, Verunglückte und Unfallursachen 2011 nach Verwaltungsbezirken

Noch: 9.1 Innerhalb von Ortschaften

Art des Nachweises	Nordrhein- Westfalen	Verwaltungsbezirke					
		krfr. Stadt Düsseldorf	krfr. Stadt Duisburg	krfr. Stadt Essen	krfr. Stadt Krefeld	krfr. Stadt Mönchen- gladbach	krfr. Stadt Mülheim an der Ruhr
Noch: Verunglückte Personen insgesamt							
verletzte Führer und Mitfahrer von							
Mofas, Kleinkrafträdern (Mopeds, Mokicks)	4 609	175	169	133	63	95	46
Motorzweirädern mit amtlichem Kennzeichen	3 685	189	102	136	52	46	32
Personenkraftwagen	22 630	1 223	680	889	295	463	253
Güterkraftfahrzeugen	722	49	24	24	9	16	5
Fahrrädern	14 579	683	402	298	326	232	107
verletzte Fußgänger	7 823	476	245	446	120	164	102
übrige Verletzte	2 036	182	69	104	32	49	20
Verletzte insgesamt	56 084	2 977	1 691	2 030	897	1 065	565
darunter im Alter von ... bis ... Jahren							
unter 6	952	51	41	64	6	12	11
6 – 15	4 987	166	157	171	87	98	46
18 – 21	4 441	175	156	150	61	83	48
21 – 25	4 590	245	138	187	59	89	38
65 und mehr	7 073	338	197	266	116	135	67
Polizeilich festgestellte Unfallursachen bei Unfällen mit Personenschaden							
Fehlverhalten der Fahrzeugführer	56 578	3 206	1 688	1 988	870	1 023	517
darunter							
Alkoholeinfluss	1 905	61	52	41	45	38	13
Einfl. and. berauschender Mittel	233	6	7	5	5	12	2
nicht angepaßte Geschwindigkeit	4 549	373	163	159	37	56	36
Nichtbeachten der Vorfahrt	8 750	386	279	222	164	161	69
Fehler beim Abbiegen	5 884	379	206	195	109	115	54
falsche Fahrbahnbenutzung	3 464	193	119	79	35	66	22
ungenügender Sicherheitsabstand	5 362	340	229	252	31	65	44
Fehler beim Überholen	1 354	71	30	38	12	16	8
falsches Verhalten gegenüber Fußgängern	4 277	256	145	327	65	98	57
Fehlverhalten bei Fußgängern	3 679	297	146	211	52	97	33
darunter							
Alkoholeinfluss	93	13	1	9	2	3	1
fahrzeugbezogene Mängel	492	23	18	14	3	7	7
unfallbezogene Ursachen	2 588	161	81	92	20	42	20
Straßenverhältnisse	1 392	127	49	56	12	15	15
Witterungseinflüsse	595	23	23	23	7	21	3
Hindernisse und sonstige	601	11	9	13	1	6	2

Noch: 9. Straßenverkehrsunfälle, beteiligte Verkehrsteilnehmer, Verunglückte und Unfallursachen 2011 nach Verwaltungsbezirken

Noch: 9.1 Innerhalb von Ortschaften

Art des Nachweises	Noch: Verwaltungsbezirke							
	krfr. Stadt Ober- hausen	krfr. Stadt Rem- scheid	krfr. Stadt Solingen	krfr. Stadt Wuppertal	Kreis Kleve	Kreis Mettmann	Rhein- Kreis Neuss	Kreis Viersen
Noch: Verunglückte Personen insgesamt								
verletzte Führer und Mitfahrer von								
Mofas, Kleinkrafträdern (Mopeds, Mokicks)	77	19	48	80	86	107	107	83
Motorzweirädern mit amtlichem Kennzeichen	45	25	59	102	24	109	94	54
Personenkraftwagen	332	174	250	555	249	545	497	309
Güterkraftfahrzeugen	7	2	6	13	8	20	24	5
Fahrrädern	120	30	53	96	269	354	437	287
verletzte Fußgänger	120	46	85	236	86	195	176	100
übrige Verletzte	28	32	24	83	7	52	32	33
Verletzte insgesamt	729	328	525	1 165	729	1 382	1 367	871
darunter im Alter von ... bis ... Jahren								
unter 6	12	4	7	31	7	23	19	14
6 – 15	77	21	44	105	72	137	119	96
18 – 21	65	35	44	89	71	78	89	65
21 – 25	57	44	40	94	54	92	108	67
65 und mehr	76	29	63	115	94	218	234	140
Polizeilich festgestellte Unfallursachen bei Unfällen mit Personenschaden								
Fehlverhalten der Fahrzeugführer	762	293	532	1 040	694	1 429	1 324	920
darunter								
Alkoholeinfluss	18	10	18	27	19	40	34	26
Einfl. and. berauschender Mittel	2	2	2	10	4	9	10	1
nicht angepaßte Geschwindigkeit	60	25	27	55	40	59	72	77
Nichtbeachten der Vorfahrt	135	50	61	130	181	191	214	158
Fehler beim Abbiegen	57	14	43	65	87	138	141	97
falsche Fahrbahnbenutzung	34	6	16	25	72	79	69	71
ungenügender Sicherheitsabstand	56	20	71	119	53	14	56	65
Fehler beim Überholen	10	2	21	18	14	34	34	26
falsches Verhalten gegenüber Fußgängern	76	34	72	150	39	137	97	54
Fehlverhalten bei Fußgängern	19	19	46	167	28	93	99	45
darunter								
Alkoholeinfluss	–	–	–	–	–	3	–	3
fahrzeugbezogene Mängel	1	2	–	4	6	13	16	13
unfallbezogene Ursachen	18	23	23	35	28	49	65	24
Straßenverhältnisse	9	14	14	23	8	28	27	10
Witterungseinflüsse	9	7	5	9	10	17	13	10
Hindernisse und sonstige	–	2	4	3	10	4	25	4

Noch: 9. Straßenverkehrsunfälle, beteiligte Verkehrsteilnehmer, Verunglückte und Unfallursachen 2011 nach Verwaltungsbezirken

Noch: 9.1 Innerhalb von Ortschaften

Art des Nachweises	Noch: Verwaltungsbezirke					
	Kreis Wesel	Reg.-Bez. Düsseldorf	krfr. Stadt Bonn	krfr. Stadt Köln	krfr. Stadt Leverkusen	Städteregion Aachen
Unfälle insgesamt	1 438	18 952	1 584	5 097	676	2 303
davon						
mit Getöteten	7	73	3	23	5	1
mit Verletzten	1 119	14 630	1 288	4 212	535	1 759
mit Personenschaden zusammen	1 126	14 703	1 291	4 235	540	1 760
schwerwiegende Unfälle mit Sachschaden (i. e. S.)	216	3 223	233	638	113	421
sonstige Unfälle unter dem Einfluss berauschender Mittel	96	1 026	60	224	23	122
 Unfälle mit Personenschaden						
davon auf						
Bundesautobahnen	–	–	–	–	–	–
Bundesstraßen	133	1 667	215	419	38	429
Landstraßen	250	4 168	158	251	46	486
Kreisstraßen	62	1 310	51	83	5	104
anderen Straßen	681	7 558	867	3 482	451	741
 Beteiligte an Unfällen mit Personenschaden	2 231	29 615	2 566	8 558	1 063	3 476
darunter im Alter von ... bis ... unter Jahren						
18 – 21	164	1 835	145	371	61	238
21 – 25	169	2 082	175	631	78	322
65 und mehr	346	3 765	283	892	156	345
 an Unfällen mit Personenschaden beteiligte Verkehrsteilnehmer						
Führer von						
Mofas, Kleinkrafträdern (Mopeds, Mokicks)	140	1 413	116	322	65	194
Motorzweirädern mit amtlichem Kennzeichen	72	1 137	90	311	44	164
Personenkraftwagen	1 220	17 415	1 346	4 867	605	2 066
Kraftomnibussen, Obussen	28	499	58	105	27	109
landwirtschaftlichen Zugmaschinen	3	13	–	2	–	6
Güterkraftfahrzeugen	71	1 203	106	415	27	134
übrigen Kraftfahrzeugen	8	104	6	31	4	16
Kraftfahrzeugen zusammen	1 542	21 784	1 722	6 053	772	2 689
Fahrrädern	501	4 495	554	1 604	193	469
Fußgänger	168	2 939	243	761	89	298
Sonstige	20	397	47	140	9	20
 Verunglückte Personen insgesamt	1 310	17 699	1 517	5 151	640	2 159
getötete Führer und Mitfahrer von						
Mofas, Kleinkrafträdern (Mopeds, Mokicks)	–	1	–	–	–	–
Motorzweirädern mit amtlichem Kennzeichen	1	6	1	2	–	–
Personenkraftwagen	–	14	1	7	1	2
Güterkraftfahrzeugen	1	1	–	2	–	–
Fahrrädern	2	14	–	3	2	–
getötete Fußgänger	2	38	1	9	1	–
übrige Getötete	1	1	–	–	1	–
 Getötete insgesamt	7	75	3	23	5	2
darunter im Alter von ... bis ... Jahren						
unter 6	–	2	–	–	–	–
6 – 15	–	1	–	–	1	–
18 – 21	1	4	1	–	–	–
21 – 25	–	3	–	1	–	2
65 und mehr	3	37	–	5	3	–

Noch: 9. Straßenverkehrsunfälle, beteiligte Verkehrsteilnehmer, Verunglückte und Unfallursachen 2011 nach Verwaltungsbezirken

Noch: 9.1 Innerhalb von Ortschaften

Art des Nachweises	Noch: Verwaltungsbezirke							
	Kreis Düren	Rhein- Erf- Kreis	Kreis Eus- kirchen	Kreis Heinsberg	Ober- bergischer Kreis	Rheinisch- Bergischer Kreis	Rhein- Sieg Kreis	Reg.-Bez. Köln
Unfälle insgesamt	913	1 282	513	828	693	951	1 567	16 407
davon								
mit Getöteten	3	1	5	3	1	4	7	56
mit Verletzten	724	1 021	377	618	489	724	1 187	12 934
mit Personenschaden zusammen	727	1 022	382	621	490	728	1 194	12 990
schwerwiegende Unfälle mit Sachschaden (i. e. S.)	142	196	92	167	152	168	271	2 593
sonstige Unfälle unter dem Einfluss berauschender Mittel	44	64	39	40	51	55	102	824
 Unfälle mit Personenschaden								
davon auf								
Bundesautobahnen	–	–	–	–	–	–	–	–
Bundesstraßen	137	32	31	46	152	48	90	1 637
Landstraßen	127	277	17	161	102	397	321	2 343
Kreisstraßen	43	138	8	61	27	48	63	631
anderen Straßen	420	575	326	353	209	235	720	8 379
 Beteiligte an Unfällen mit Personenschaden	1 411	1 991	733	1 189	933	1 422	2 359	25 701
darunter im Alter von ... bis ... unter Jahren								
18 – 21	125	151	48	99	95	113	195	1 641
21 – 25	107	116	56	79	89	111	158	1 922
65 und mehr	169	272	77	151	116	226	319	3 006
 an Unfällen mit Personenschaden beteiligte Verkehrsteilnehmer								
Führer von								
Mofas, Kleinkrafträdern (Mopeds, Mokicks)	110	115	61	89	45	61	112	1 290
Motorzweirädern mit amtlichem Kennzeichen	56	76	39	33	69	92	117	1 091
Personenkraftwagen	766	1 088	420	671	572	883	1 364	14 648
Kraftomnibussen, Obussen	22	21	4	13	12	16	21	408
landwirtschaftlichen Zugmaschinen	3	2	2	2	1	3	7	28
Güterkraftfahrzeugen	46	56	35	49	49	57	92	1 066
übrigen Kraftfahrzeugen	3	8	7	9	1	10	7	102
Kraftfahrzeugen zusammen	1 006	1 366	568	866	749	1 122	1 720	18 633
Fahrrädern	284	418	94	230	89	190	362	4 487
Fußgänger	108	194	64	84	91	101	243	2 276
Sonstige	13	13	7	9	4	9	34	305
 Verunglückte Personen insgesamt	883	1 199	477	738	634	880	1 426	15 704
getötete Führer und Mitfahrer von								
Mofas, Kleinkrafträdern (Mopeds, Mokicks)	–	–	–	–	–	–	–	–
Motorzweirädern mit amtlichem Kennzeichen	–	–	3	–	–	1	2	9
Personenkraftwagen	–	1	–	2	1	1	4	20
Güterkraftfahrzeugen	–	–	–	–	–	–	1	3
Fahrrädern	2	–	1	1	–	–	–	9
getötete Fußgänger	1	–	1	–	–	2	1	16
übrige Getötete	–	–	–	–	–	–	–	1
 Getötete insgesamt	3	1	5	3	1	4	8	58
darunter im Alter von ... bis ... Jahren								
unter 6	–	–	–	–	–	–	–	–
6 – 15	–	–	–	–	–	–	–	1
18 – 21	–	–	–	1	–	1	–	3
21 – 25	–	–	–	–	–	–	2	5
65 und mehr	3	1	2	1	1	3	1	20

Noch: 9. Straßenverkehrsunfälle, beteiligte Verkehrsteilnehmer, Verunglückte und Unfallursachen 2011 nach Verwaltungsbezirken

Noch: 9.1 Innerhalb von Ortschaften

Art des Nachweises	Noch: Verwaltungsbezirke					
	Kreis Wesel	Reg.-Bez. Düsseldorf	krfr. Stadt Bonn	krfr. Stadt Köln	krfr. Stadt Leverkusen	Städteregion Aachen
Noch: Verunglückte Personen insgesamt						
verletzte Führer und Mitfahrer von Mofas, Kleinkrafträdern (Mopeds, Mokicks)	142	1 430	115	321	69	203
Motorzweirädern mit amtlichem Kennzeichen	72	1 141	89	302	47	164
Personenkraftwagen	440	7 154	491	2 049	218	912
Güterkraftfahrzeugen	7	219	21	80	3	18
Fahrrädern	460	4 154	511	1 473	175	434
verletzte Fußgänger	148	2 745	221	677	84	286
übrige Verletzte	34	781	66	226	39	140
Verletzte insgesamt	1 303	17 624	1 514	5 128	635	2 157
darunter im Alter von ... bis ... Jahren						
unter 6	16	318	23	78	9	45
6 – 15	155	1 551	90	275	61	166
18 – 21	113	1 322	105	288	44	168
21 – 25	89	1 401	118	419	35	220
65 und mehr	215	2 303	180	581	106	238
Polizeilich festgestellte Unfallursachen bei Unfällen mit Personenschaden						
Fehlverhalten der Fahrzeugführer	1 462	17 748	1 569	4 915	646	1 908
darunter						
Alkoholeinfluss	55	497	58	160	16	62
Einfl. and. berauschender Mittel	2	79	5	15	1	7
nicht angepaßte Geschwindigkeit	133	1 372	148	263	39	106
Nichtbeachten der Vorfahrt	263	2 664	196	694	101	262
Fehler beim Abbiegen	172	1 872	158	535	52	255
falsche Fahrbahnbenutzung	107	993	95	301	44	34
ungenügender Sicherheitsabstand	113	1 528	157	651	68	185
Fehler beim Überholen	31	365	50	161	19	36
falsches Verhalten gegenüber Fußgängern	70	1 677	94	292	43	123
Fehlverhalten bei Fußgängern	51	1 403	119	415	35	107
darunter						
Alkoholeinfluss	2	37	1	5	1	4
fahrzeugbezogene Mängel	12	139	15	40	3	17
unfallbezogene Ursachen	64	745	143	183	34	74
Straßenverhältnisse	28	435	83	96	15	49
Witterungseinflüsse	17	197	15	34	5	17
Hindernisse und sonstige	19	113	45	53	14	8

Noch: 9. Straßenverkehrsunfälle, beteiligte Verkehrsteilnehmer, Verunglückte und Unfallursachen 2011 nach Verwaltungsbezirken

Noch: 9.1 Innerhalb von Ortschaften

Art des Nachweises	Noch: Verwaltungsbezirke							Reg.-Bez. Köln
	Kreis Düren	Rhein- Erf- Kreis	Kreis Eus- kirchen	Kreis Heinsberg	Ober- bergischer Kreis	Rheinisch- Bergischer Kreis	Rhein- Sieg Kreis	
Noch: Verunglückte Personen insgesamt								
verletzte Führer und Mitfahrer von								
Mofas, Kleinkrafträdern (Mopeds, Mokicks)	107	122	54	85	48	60	109	1 293
Motorzweirädern mit amtlichem Kennzeichen	56	76	38	34	71	95	113	1 085
Personenkraftwagen	312	395	213	282	294	405	583	6 154
Güterkraftfahrzeugen	9	5	6	14	14	18	19	207
Fahrrädern	261	390	91	218	83	182	339	4 157
verletzte Fußgänger	100	187	61	84	89	97	231	2 117
übrige Verletzte	35	23	9	18	34	19	24	633
Verletzte insgesamt	880	1 198	472	735	633	876	1 418	15 646
darunter im Alter von ... bis ... Jahren								
unter 6	24	22	6	14	9	8	23	261
6 – 15	107	138	52	83	82	67	133	1 254
18 – 21	73	90	30	64	66	82	134	1 144
21 – 25	68	78	41	54	57	64	84	1 238
65 und mehr	114	162	53	95	69	138	195	1 931
Polizeilich festgestellte Unfallursachen bei Unfällen mit Personenschaden								
Fehlverhalten der Fahrzeugführer	856	1 188	584	950	584	896	1 489	15 585
darunter								
Alkoholeinfluss	20	39	24	25	26	26	57	513
Einfl. and. berauschender Mittel	4	5	4	3	4	8	6	62
nicht angepaßte Geschwindigkeit	88	75	102	206	75	102	154	1 358
Nichtbeachten der Vorfahrt	128	188	67	130	78	116	252	2 212
Fehler beim Abbiegen	98	125	48	69	52	67	136	1 595
falsche Fahrbahnbenutzung	51	73	34	72	39	51	94	888
ungenügender Sicherheitsabstand	72	122	41	105	42	118	114	1 675
Fehler beim Überholen	25	22	26	30	18	22	35	444
falsches Verhalten gegenüber Fußgängern	52	112	31	38	43	49	136	1 013
Fehlverhalten bei Fußgängern	36	59	15	40	35	29	69	959
darunter								
Alkoholeinfluss	1	–	–	3	–	2	–	17
fahrzeugbezogene Mängel	11	15	10	12	6	19	17	165
unfallbezogene Ursachen	38	44	27	39	30	19	94	725
Straßenverhältnisse	22	31	10	24	14	14	37	395
Witterungseinflüsse	7	11	7	11	7	2	22	138
Hindernisse und sonstige	9	2	10	4	9	3	35	192

Noch: 9. Straßenverkehrsunfälle, beteiligte Verkehrsteilnehmer, Verunglückte und Unfallursachen 2011 nach Verwaltungsbezirken

Noch: 9.1 Innerhalb von Ortschaften

Art des Nachweises	Noch: Verwaltungsbezirke						
	krfr. Stadt Bottrop	krfr. Stadt Gelsen- kirchen	krfr. Stadt Münster	Kreis Borken	Kreis Coesfeld	Kreis Reckling- hausen	Kreis Steinfurt
Unfälle insgesamt	302	956	1 414	1 051	453	1 651	1 222
davon							
mit Getöteten	3	6	2	4	1	4	5
mit Verletzten	222	720	1 221	856	355	1 241	942
mit Personenschaden zusammen	225	726	1 223	860	356	1 245	947
schwerwiegende Unfälle mit Sachschaden (i. e. S.)	60	159	150	145	74	288	226
sonstige Unfälle unter dem Einfluss berauschender Mittel	17	71	41	46	23	118	49
Unfälle mit Personenschaden							
davon auf							
Bundesautobahnen	–	–	–	–	–	–	–
Bundesstraßen	–	91	231	8	36	116	74
Landstraßen	106	239	290	197	82	400	282
Kreisstraßen	21	42	263	111	72	199	105
anderen Straßen	98	354	439	544	166	530	486
Beteiligte an Unfällen mit Personenschaden	456	1 458	2 407	1 678	694	2 473	1 855
darunter im Alter von ... bis ... unter Jahren							
18 – 21							
21 – 25	30	118	152	125	44	185	174
65 und mehr	35	120	237	126	43	210	135
	75	147	279	243	101	356	266
an Unfällen mit Personenschaden beteiligte Verkehrsteilnehmer							
Führer von							
Mofas, Kleinkrafträdern (Mopeds, Mokicks)	30	69	70	88	32	143	85
Motorzweirädern mit amtlichem Kennzeichen	15	52	66	38	33	99	48
Personenkraftwagen	241	900	1 197	834	345	1 429	1 046
Kraftomnibussen, Obussen	13	24	26	8	4	34	13
landwirtschaftlichen Zugmaschinen	–	1	2	2	1	1	2
Güterkraftfahrzeugen	14	46	86	55	27	73	64
übrigen Kraftfahrzeugen	1	6	15	2	1	8	6
Kraftfahrzeugen zusammen	314	1 098	1 462	1 027	443	1 787	1 264
Fahrrädern	76	181	789	537	209	463	462
Fußgänger	61	169	141	90	36	202	104
Sonstige	5	10	15	24	6	21	25
Verunglückte Personen insgesamt	261	896	1 444	968	407	1 506	1 148
getötete Führer und Mitfahrer von							
Mofas, Kleinkrafträdern (Mopeds, Mokicks)	–	–	–	–	–	–	1
Motorzweirädern mit amtlichem Kennzeichen	–	–	–	1	–	–	–
Personenkraftwagen	–	–	1	–	–	1	–
Güterkraftfahrzeugen	–	–	–	–	–	–	–
Fahrrädern	–	–	–	–	1	2	3
getötete Fußgänger	2	5	1	3	–	1	1
übrige Getötete	1	1	–	–	–	–	–
Getötete insgesamt	3	6	2	4	1	4	5
darunter im Alter von ... bis ... Jahren							
unter 6	–	–	–	–	–	–	–
6 – 15	–	–	–	–	–	1	–
18 – 21	–	–	–	–	–	–	–
21 – 25	–	–	–	–	–	–	–
65 und mehr	3	6	1	2	1	1	3

Noch: 9. Straßenverkehrsunfälle, beteiligte Verkehrsteilnehmer, Verunglückte und Unfallursachen 2011 nach Verwaltungsbezirken

Noch: 9.1 Innerhalb von Ortschaften

Art des Nachweises	Noch: Verwaltungsbezirke							
	Kreis Warendorf	Reg.-Bez. Münster	krfr. Stadt Bielefeld	Kreis Gütersloh	Kreis Herford	Kreis Höxter	Kreis Lippe	Kreis Minden- Lübbecke
Unfälle insgesamt	779	7 828	1 315	1 153	824	283	769	1 054
davon								
mit Getöteten	5	30	6	7	4	1	3	3
mit Verletzten	607	6 164	978	827	542	211	562	749
mit Personenschaden zusammen	612	6 194	984	834	546	212	565	752
schwerwiegende Unfälle mit Sachschaden (i. e. S.)	138	1 240	258	255	220	63	157	231
sonstige Unfälle unter dem Einfluss berauschender Mittel	29	394	73	64	58	8	47	71
 Unfälle mit Personenschaden								
davon auf								
Bundesautobahnen	–	–	–	–	–	–	–	–
Bundesstraßen	76	632	128	87	28	39	86	148
Landstraßen	153	1 749	244	261	233	39	168	200
Kreisstraßen	63	876	126	105	61	30	40	97
anderen Straßen	320	2 937	486	381	224	104	271	307
 Beteiligte an Unfällen mit Personenschaden	1 189	12 210	1 992	1 639	1 080	407	1 100	1 495
darunter im Alter von ... bis ... unter Jahren								
18 – 21								
21 – 25	98	926	120	129	83	34	84	138
65 und mehr	77	983	147	132	96	32	93	128
	167	1 634	232	213	131	62	146	176
an Unfällen mit Personenschaden beteiligte Verkehrsteilnehmer								
Führer von								
Mofas, Kleinkrafträdern (Mopeds, Mokicks)	56	573	78	68	73	23	46	72
Motorzweirädern mit amtlichem Kennzeichen	37	388	56	46	51	18	51	61
Personenkraftwagen	627	6 619	1 199	895	644	226	641	924
Kraftomnibussen, Obussen	3	125	25	15	9	4	6	7
landwirtschaftlichen Zugmaschinen	1	10	–	5	1	3	3	2
Güterkraftfahrzeugen	49	414	79	62	62	20	44	68
übrigen Kraftfahrzeugen	4	43	9	7	5	–	3	2
Kraftfahrzeugen zusammen	777	8 172	1 446	1 098	845	294	794	1 136
Fahrrädern	318	3 035	355	442	163	67	205	251
Fußgänger	83	886	172	90	68	43	87	93
Sonstige	11	117	19	9	4	3	14	15
 Verunglückte Personen insgesamt	701	7 331	1 223	976	668	252	676	915
getötete Führer und Mitfahrer von								
Mofas, Kleinkrafträdern (Mopeds, Mokicks)	–	1	–	–	–	–	–	–
Motorzweirädern mit amtlichem Kennzeichen	–	1	–	2	–	–	1	1
Personenkraftwagen	2	4	1	5	3	–	–	1
Güterkraftfahrzeugen	–	–	–	–	–	–	–	–
Fahrrädern	2	8	1	–	1	–	1	–
getötete Fußgänger	1	14	4	1	1	1	1	1
übrige Getötete	–	2	–	–	–	–	–	–
 Getötete insgesamt	5	30	6	8	5	1	3	3
darunter im Alter von ... bis ... Jahren								
unter 6	–	–	–	–	–	–	–	–
6 – 15	–	1	1	–	–	–	–	–
18 – 21	–	–	–	1	–	–	–	1
21 – 25	–	–	–	2	1	–	1	–
65 und mehr	4	21	4	2	–	1	1	1

Noch: 9. Straßenverkehrsunfälle, beteiligte Verkehrsteilnehmer, Verunglückte und Unfallursachen 2011 nach Verwaltungsbezirken

Noch: 9.1 Innerhalb von Ortschaften

Art des Nachweises	Noch: Verwaltungsbezirke						
	krfr. Stadt Bottrop	krfr. Stadt Gelsen- kirchen	krfr. Stadt Münster	Kreis Borken	Kreis Coesfeld	Kreis Reckling- hausen	Kreis Steinfurt
Noch: Verunglückte Personen insgesamt							
verletzte Führer und Mitfahrer von							
Mofas, Kleinkrafträdern (Mopeds, Mokicks)	31	67	71	86	34	140	79
Motorzweirädern mit amtlichem Kennzeichen	13	51	66	32	29	102	46
Personenkraftwagen	77	411	449	265	90	571	454
Güterkraftfahrzeugen	–	6	13	10	6	13	10
Fahrrädern	73	170	685	476	199	430	423
verletzte Fußgänger	57	156	124	79	36	190	97
übrige Verletzte	7	29	34	16	12	56	34
Verletzte insgesamt	258	890	1 442	964	406	1 502	1 143
darunter im Alter von ... bis ... Jahren							
unter 6	1	21	25	10	6	35	20
6 – 15	27	77	95	147	70	142	147
18 – 21	23	69	110	80	31	133	124
21 – 25	15	86	154	77	23	138	72
65 und mehr	45	94	172	150	63	222	159
Polizeilich festgestellte Unfallursachen bei Unfällen mit Personenschaden							
Fehlverhalten der Fahrzeugführer	270	999	1 427	1 087	415	1 566	1 235
darunter							
Alkoholeinfluss	15	29	65	40	13	77	37
Einfl. and. berauschender Mittel	1	5	5	2	–	5	1
nicht angepaßte Geschwindigkeit	15	171	53	59	21	97	95
Nichtbeachten der Vorfahrt	30	127	240	247	109	256	281
Fehler beim Abbiegen	29	81	200	130	53	179	129
falsche Fahrbahnbenutzung	11	69	81	101	38	136	102
ungenügender Sicherheitsabstand	10	106	227	70	18	93	85
Fehler beim Überholen	8	27	35	27	8	24	22
falsches Verhalten gegenüber Fußgängern	30	98	54	43	24	127	33
Fehlverhalten bei Fußgängern	38	102	83	17	4	87	24
darunter							
Alkoholeinfluss	–	5	2	–	–	3	–
fahrzeugbezogene Mängel	1	16	10	5	4	14	9
unfallbezogene Ursachen	9	39	69	33	15	62	64
Straßenverhältnisse	5	20	39	15	5	37	19
Witterungseinflüsse	3	8	11	8	7	17	14
Hindernisse und sonstige	1	11	19	10	3	8	31

Noch: 9. Straßenverkehrsunfälle, beteiligte Verkehrsteilnehmer, Verunglückte und Unfallursachen 2011 nach Verwaltungsbezirken

Noch: 9.1 Innerhalb von Ortschaften

Art des Nachweises	Noch: Verwaltungsbezirke							
	Kreis Warendorf	Reg.-Bez. Münster	krfr. Stadt Bielefeld	Kreis Gütersloh	Kreis Herford	Kreis Höxter	Kreis Lippe	Kreis Minden- Lübbecke
Noch: Verunglückte Personen insgesamt								
verletzte Führer und Mitfahrer von								
Mofas, Kleinkrafträdern (Mopeds, Mokicks)	55	563	78	64	68	27	47	74
Motorzweirädern mit amtlichem Kennzeichen	36	375	55	44	52	17	47	58
Personenkraftwagen	224	2 541	535	357	305	99	286	435
Güterkraftfahrzeugen	10	68	23	13	11	6	10	13
Fahrrädern	285	2 741	325	399	152	60	189	233
verletzte Fußgänger	73	812	162	83	66	39	85	86
übrige Verletzte	13	201	39	8	9	3	9	13
Verletzte insgesamt	696	7 301	1 217	968	663	251	673	912
darunter im Alter von ... bis ... Jahren								
unter 6	7	125	21	14	9	4	12	23
6 – 15	94	799	102	108	61	23	59	72
18 – 21	50	620	90	89	66	22	63	95
21 – 25	55	620	91	70	54	19	50	86
65 und mehr	101	1 006	143	132	71	37	91	110
Polizeilich festgestellte Unfallursachen bei Unfällen mit Personenschaden								
Fehlverhalten der Fahrzeugführer	785	7 784	1 152	1 023	683	283	680	1 015
darunter								
Alkoholeinfluss	38	314	39	34	36	8	40	35
Einfl. and. berauschender Mittel	2	21	5	3	3	–	2	9
nicht angepaßte Geschwindigkeit	70	581	57	82	64	48	40	95
Nichtbeachten der Vorfahrt	154	1 444	174	200	120	37	104	198
Fehler beim Abbiegen	90	891	148	118	87	27	71	91
falsche Fahrbahnbenutzung	72	610	81	103	56	25	38	88
ungenügender Sicherheitsabstand	43	652	89	76	68	23	66	109
Fehler beim Überholen	18	169	27	38	18	8	22	26
falsches Verhalten gegenüber Fußgängern	34	443	76	33	40	27	34	61
Fehlverhalten bei Fußgängern	37	392	64	35	25	13	29	25
darunter								
Alkoholeinfluss	1	11	–	–	–	1	–	1
fahrzeugbezogene Mängel	9	68	8	4	7	2	3	6
unfallbezogene Ursachen	33	324	114	45	27	5	18	49
Straßenverhältnisse	15	155	74	17	11	3	8	17
Witterungseinflüsse	13	81	9	5	10	2	5	11
Hindernisse und sonstige	5	88	31	23	6	–	5	21

Noch: 9. Straßenverkehrsunfälle, beteiligte Verkehrsteilnehmer, Verunglückte und Unfallursachen 2011 nach Verwaltungsbezirken

Noch: 9.1 Innerhalb von Ortschaften

Art des Nachweises	Noch: Verwaltungsbezirke						
	Kreis Paderborn	Reg.-Bez. Detmold	krfr. Stadt Bochum	krfr. Stadt Dortmund	krfr. Stadt Hagen	krfr. Stadt Hamm	krfr. Stadt Herne
Unfälle insgesamt	927	6 325	1 282	2 399	651	716	479
davon							
mit Getöteten	4	28	4	5	1	3	3
mit Verletzten	694	4 563	859	1 786	472	534	352
mit Personenschaden zusammen	698	4 591	863	1 791	473	537	355
schwerwiegende Unfälle mit Sachschaden (i. e. S.)	177	1 361	330	494	133	133	99
sonstige Unfälle unter dem Einfluss berauschender Mittel	52	373	89	114	45	46	25
Unfälle mit Personenschaden							
davon auf							
Bundesautobahnen	–	–	–	–	–	–	–
Bundesstraßen	15	531	124	280	134	95	18
Landstraßen	128	1 273	201	547	94	124	106
Kreisstraßen	62	521	241	163	31	104	77
anderen Straßen	493	2 266	297	801	214	214	154
Beteiligte an Unfällen mit Personenschaden	1 328	9 041	1 737	3 611	956	1 051	730
darunter im Alter von ... bis ... unter Jahren							
18 – 21	104	692	117	214	75	97	37
21 – 25	116	744	161	299	87	109	55
65 und mehr	152	1 112	198	401	103	121	80
an Unfällen mit Personenschaden beteiligte Verkehrsteilnehmer							
Führer von							
Mofas, Kleinkrafträdern (Mopeds, Mokicks)	63	423	103	136	52	77	37
Motorzweirädern mit amtlichem Kennzeichen	43	326	84	159	75	27	16
Personenkraftwagen	732	5 261	1 094	2 210	600	605	448
Kraftomnibussen, Obussen	20	86	22	49	26	15	18
landwirtschaftlichen Zugmaschinen	–	14	–	–	–	1	1
Güterkraftfahrzeugen	44	379	75	162	47	44	26
übrigen Kraftfahrzeugen	3	29	10	12	5	5	3
Kraftfahrzeugen zusammen	905	6 518	1 388	2 728	805	774	549
Fahrrädern	295	1 778	163	404	40	197	108
Fußgänger	111	664	161	423	101	72	64
Sonstige	17	81	25	56	10	8	9
Verunglückte Personen insgesamt	834	5 544	1 025	2 155	570	661	447
getötete Führer und Mitfahrer von							
Mofas, Kleinkrafträdern (Mopeds, Mokicks)	–	–	–	–	–	–	–
Motorzweirädern mit amtlichem Kennzeichen	–	4	2	2	–	2	–
Personenkraftwagen	1	11	–	–	–	–	3
Güterkraftfahrzeugen	–	–	–	–	–	–	–
Fahrrädern	2	5	–	–	1	–	–
getötete Fußgänger	1	10	2	3	–	1	2
übrige Getötete	–	–	–	–	–	–	–
Getötete insgesamt	4	30	4	5	1	3	5
darunter im Alter von ... bis ... Jahren							
unter 6	–	–	–	–	–	–	–
6 – 15	–	1	–	–	–	–	–
18 – 21	1	3	–	–	–	2	1
21 – 25	–	4	–	–	–	–	2
65 und mehr	1	10	3	2	–	–	1

Noch: 9. Straßenverkehrsunfälle, beteiligte Verkehrsteilnehmer, Verunglückte und Unfallursachen 2011 nach Verwaltungsbezirken

Noch: 9.1 Innerhalb von Ortschaften

Art des Nachweises	Noch: Verwaltungsbezirke							
	Ennepe-Ruhr-Kreis	Hochsauerlandkreis	Märkischer Kreis	Kreis Olpe	Kreis Siegen-Wittgenstein	Kreis Soest	Kreis Unna	Reg.-Bez. Arnsberg
Unfälle insgesamt	868	643	1 256	321	708	834	1 278	11 435
davon								
mit Getöteten	1	–	3	1	4	–	8	33
mit Verletzten	625	437	860	230	482	612	988	8 237
mit Personenschaden zusammen	626	437	863	231	486	612	996	8 270
schwerwiegende Unfälle mit Sachschaden (i. e. S.)	193	164	344	75	180	165	202	2 512
sonstige Unfälle unter dem Einfluss berauschender Mittel	49	42	49	15	42	57	80	653
Unfälle mit Personenschaden								
davon auf								
Bundesautobahnen	–	–	–	–	–	–	–	–
Bundesstraßen	91	76	129	60	105	91	192	1 395
Landstraßen	249	98	282	53	194	145	303	2 396
Kreisstraßen	18	20	48	13	48	47	100	910
anderen Straßen	268	243	404	105	139	329	401	3 569
Beteiligte an Unfällen mit Personenschaden	1 235	841	1 668	439	968	1 194	1 957	16 387
darunter im Alter von ... bis ... unter Jahren								
18 – 21								
21 – 25	88	77	155	41	84	88	151	1 224
65 und mehr	92	74	126	43	99	104	146	1 395
	175	96	188	42	108	155	240	1 907
an Unfällen mit Personenschaden beteiligte Verkehrsteilnehmer								
Führer von								
Mofas, Kleinkrafträdern (Mopeds, Mokicks)	61	43	101	30	68	56	135	899
Motorzweirädern mit amtlichem Kennzeichen	93	37	82	28	50	48	65	764
Personenkraftwagen	722	529	1 049	268	606	705	1 091	9 927
Kraftomnibussen, Obussen	21	5	22	3	14	13	11	219
landwirtschaftlichen Zugmaschinen	–	2	1	1	–	6	1	13
Güterkraftfahrzeugen	54	39	89	14	46	46	77	719
übrigen Kraftfahrzeugen	6	3	6	3	2	2	5	62
Kraftfahrzeugen zusammen	957	658	1 350	347	786	876	1 385	12 603
Fahrrädern	115	104	148	29	85	233	389	2 015
Fußgänger	151	77	158	58	94	78	159	1 596
Sonstige	12	2	12	5	3	7	24	173
Verunglückte Personen insgesamt	764	529	1 077	279	611	745	1 171	10 034
getötete Führer und Mitfahrer von								
Mofas, Kleinkrafträdern (Mopeds, Mokicks)	–	–	–	–	–	–	–	–
Motorzweirädern mit amtlichem Kennzeichen	–	–	1	–	–	–	2	9
Personenkraftwagen	–	–	1	–	1	–	2	7
Güterkraftfahrzeugen	–	–	–	–	–	–	–	–
Fahrrädern	–	–	–	–	–	–	3	4
getötete Fußgänger	1	–	1	1	3	–	1	15
übrige Getötete	–	–	–	–	–	–	–	–
Getötete insgesamt	1	–	3	1	4	–	8	35
darunter im Alter von ... bis ... Jahren								
unter 6	–	–	–	–	–	–	–	–
6 – 15	–	–	–	–	1	–	–	1
18 – 21	–	–	–	–	1	–	1	5
21 – 25	–	–	–	–	–	–	–	2
65 und mehr	1	–	1	–	2	–	3	13

Noch: 9. Straßenverkehrsunfälle, beteiligte Verkehrsteilnehmer, Verunglückte und Unfallursachen 2011 nach Verwaltungsbezirken

Noch: 9.1 Innerhalb von Ortschaften

Art des Nachweises	Noch: Verwaltungsbezirke						
	Kreis Paderborn	Reg.-Bez. Detmold	krfr. Stadt Bochum	krfr. Stadt Dortmund	krfr. Stadt Hagen	krfr. Stadt Hamm	krfr. Stadt Herne
Noch: Verunglückte Personen insgesamt							
verletzte Führer und Mitfahrer von							
Mofas, Kleinkrafträdern (Mopeds, Mokicks)	65	423	105	133	55	78	35
Motorzweirädern mit amtlichem Kennzeichen	44	317	85	161	76	24	19
Personenkraftwagen	309	2 326	467	973	265	275	183
Güterkraftfahrzeugen	14	90	12	30	12	5	1
Fahrrädern	266	1 624	155	382	37	185	99
verletzte Fußgänger	109	630	151	406	97	67	58
übrige Verletzte	23	104	46	65	27	24	47
Verletzte insgesamt	830	5 514	1 021	2 150	569	658	442
darunter im Alter von ... bis ... Jahren							
unter 6	15	98	7	35	8	13	10
6 – 15	74	499	68	152	35	61	63
18 – 21	74	499	98	148	52	66	25
21 – 25	73	443	101	193	59	68	37
65 und mehr	88	672	112	234	63	80	48
Polizeilich festgestellte Unfallursachen bei Unfällen mit Personenschaden							
Fehlverhalten der Fahrzeugführer	852	5 688	1 080	2 052	562	601	467
darunter							
Alkoholeinfluss	39	231	30	74	15	28	23
Einfl. and. berauschender Mittel	–	22	8	8	4	3	3
nicht angepaßte Geschwindigkeit	130	516	70	115	35	40	19
Nichtbeachten der Vorfahrt	124	957	137	316	54	120	70
Fehler beim Abbiegen	81	623	98	202	48	79	45
falsche Fahrbahnbenutzung	95	486	44	71	14	24	45
ungenügender Sicherheitsabstand	40	471	135	222	68	90	51
Fehler beim Überholen	6	145	22	43	12	9	2
falsches Verhalten gegenüber Fußgängern	51	322	82	195	64	40	38
Fehlverhalten bei Fußgängern	42	233	104	161	49	33	36
darunter							
Alkoholeinfluss	–	2	6	8	3	–	2
fahrzeugbezogene Mängel	14	44	11	11	8	8	1
unfallbezogene Ursachen	45	303	52	102	14	19	15
Straßenverhältnisse	30	160	39	42	10	8	9
Witterungseinflüsse	12	54	8	17	1	8	6
Hindernisse und sonstige	3	89	5	43	3	3	–

Noch: 9. Straßenverkehrsunfälle, beteiligte Verkehrsteilnehmer, Verunglückte und Unfallursachen 2011 nach Verwaltungsbezirken

Noch: 9.1 Innerhalb von Ortschaften

Art des Nachweises	Noch: Verwaltungsbezirke							
	Ennepe-Ruhr-Kreis	Hochsauerlandkreis	Märkischer Kreis	Kreis Olpe	Kreis Siegen-Wittgenstein	Kreis Soest	Kreis Unna	Reg.-Bez. Arnsberg
Noch: Verunglückte Personen insgesamt								
verletzte Führer und Mitfahrer von								
Mofas, Kleinkrafträdern (Mopeds, Mokicks)	61	43	106	31	65	53	135	900
Motorzweirädern mit amtlichem Kennzeichen	95	36	80	26	54	47	64	767
Personenkraftwagen	328	259	533	130	300	326	416	4 455
Güterkraftfahrzeugen	9	6	32	1	5	9	16	138
Fahrrädern	106	102	142	29	81	220	365	1 903
verletzte Fußgänger	138	75	156	57	88	74	152	1 519
übrige Verletzte	26	8	25	4	14	16	15	317
Verletzte insgesamt	763	529	1 074	278	607	745	1 163	9 999
darunter im Alter von ... bis ... Jahren								
unter 6	8	3	18	4	9	15	20	150
6 – 15	56	53	94	34	70	68	130	884
18 – 21	66	54	107	23	55	71	91	856
21 – 25	60	49	84	27	73	47	90	888
65 und mehr	103	59	126	32	64	105	135	1 161
Polizeilich festgestellte Unfallursachen bei Unfällen mit Personenschaden								
Fehlverhalten der Fahrzeugführer	767	511	1 015	258	525	740	1 195	9 773
darunter								
Alkoholeinfluss	32	22	31	12	11	24	48	350
Einfl. and. berauschender Mittel	5	2	8	–	2	3	3	49
nicht angepaßte Geschwindigkeit	92	40	95	28	48	55	85	722
Nichtbeachten der Vorfahrt	88	72	146	31	68	159	212	1 473
Fehler beim Abbiegen	62	48	69	15	57	66	114	903
falsche Fahrbahnbenutzung	32	40	38	10	20	69	80	487
ungenügender Sicherheitsabstand	87	48	100	22	16	68	129	1 036
Fehler beim Überholen	21	18	31	4	13	28	28	231
falsches Verhalten gegenüber Fußgängern	83	50	98	32	33	38	69	822
Fehlverhalten bei Fußgängern	53	35	66	19	48	31	57	692
darunter								
Alkoholeinfluss	2	–	–	1	–	3	1	26
fahrzeugbezogene Mängel	7	4	4	3	5	8	6	76
unfallbezogene Ursachen	39	46	64	8	31	53	48	491
Straßenverhältnisse	20	21	42	2	17	19	18	247
Witterungseinflüsse	11	22	14	2	8	11	17	125
Hindernisse und sonstige	8	3	8	4	6	23	13	119

9. Straßenverkehrsunfälle, beteiligte Verkehrsteilnehmer, Verunglückte und Unfallursachen 2011 nach Verwaltungsbezirken

9.2 Außerhalb von Ortschaften

Art des Nachweises	Nordrhein- Westfalen	Verwaltungsbezirke					
		krfr. Stadt Düsseldorf	krfr. Stadt Duisburg	krfr. Stadt Essen	krfr. Stadt Krefeld	krfr. Stadt Mönchen- gladbach	krfr. Stadt Mülheim an der Ruhr
Unfälle insgesamt	21 668	173	352	179	67	128	107
davon							
mit Getöteten	380	–	2	1	–	–	1
mit Verletzten	14 927	112	215	113	46	89	55
mit Personenschaden zusammen	15 307	112	217	114	46	89	56
schwerwiegende Unfälle mit Sachschaden (i. e. S.)	5 843	56	120	58	20	36	46
sonstige Unfälle unter dem Einfluss berauschender Mittel	518	5	15	7	1	3	5
Unfälle mit Personenschaden							
davon auf							
Bundesautobahnen	3 782	66	180	99	27	45	51
Bundesstraßen	3 118	21	17	2	6	11	–
Landstraßen	5 175	15	14	8	3	27	5
Kreisstraßen	1 928	–	1	1	3	3	–
anderen Straßen	1 304	10	5	4	7	3	–
Beteiligte an Unfällen mit Personenschaden	28 716	230	462	251	89	166	112
darunter im Alter von ... bis ... unter Jahren							
18 – 21	2 612	10	28	18	4	15	8
21 – 25	2 982	22	54	33	10	22	15
65 und mehr	2 504	21	32	13	2	16	4
an Unfällen mit Personenschaden beteiligte Verkehrsteilnehmer							
Führer von							
Mofas, Kleinkrafträdern (Mopeds, Mokicks)	677	1	2	–	2	4	–
Motorzweirädern mit amtlichem Kennzeichen	2 009	11	15	8	4	12	1
Personenkraftwagen	20 580	180	359	213	70	128	94
Kraftomnibussen, Obussen	125	2	3	1	–	–	–
landwirtschaftlichen Zugmaschinen	136	–	–	–	–	–	–
Güterkraftfahrzeugen	2 848	23	72	24	11	14	15
übrigen Kraftfahrzeugen	132	–	4	1	–	1	–
Kraftfahrzeugen zusammen	26 507	217	455	247	87	159	110
Fahrrädern	1 617	11	3	3	2	5	1
Fußgänger	422	2	1	–	–	2	1
Sonstige	170	–	3	1	–	–	–
Verunglückte Personen insgesamt	22 346	157	332	149	72	129	83
getötete Führer und Mitfahrer von							
Mofas, Kleinkrafträdern (Mopeds, Mokicks)	9	–	–	–	–	–	–
Motorzweirädern mit amtlichem Kennzeichen	76	–	–	1	–	–	–
Personenkraftwagen	225	–	2	–	–	–	–
Güterkraftfahrzeugen	22	–	–	–	–	–	–
Fahrrädern	29	–	–	–	–	–	1
getötete Fußgänger	40	–	–	–	–	–	–
übrige Getötete	5	–	–	–	–	–	–
Getötete insgesamt	406	–	2	1	–	–	1
darunter im Alter von ... bis ... Jahren							
unter 6	2	–	–	–	–	–	–
6 – 15	4	–	–	–	–	–	–
18 – 21	47	–	–	–	–	–	–
21 – 25	41	–	1	–	–	–	–
65 und mehr	69	–	–	–	–	–	–

Noch: 9. Straßenverkehrsunfälle, beteiligte Verkehrsteilnehmer, Verunglückte und Unfallursachen 2011 nach Verwaltungsbezirken

Noch: 9.2 Außerhalb von Ortschaften

Art des Nachweises	Noch: Verwaltungsbezirke							
	krfr. Stadt Ober- hausen	krfr. Stadt Rem- scheid	krfr. Stadt Solingen	krfr. Stadt Wuppertal	Kreis Kleve	Kreis Mettmann	Rhein- Kreis Neuss	Kreis Viersen
Unfälle insgesamt	128	55	35	146	732	513	617	562
davon								
mit Getöteten	–	1	–	1	16	5	11	14
mit Verletzten	95	35	27	102	540	360	422	368
mit Personenschaden zusammen	95	36	27	103	556	365	433	382
schwerwiegende Unfälle mit Sachschaden (i. e. S.)	30	18	8	35	161	130	174	164
sonstige Unfälle unter dem Einfluss berauschender Mittel	3	1	–	8	15	18	10	16
Unfälle mit Personenschaden								
davon auf								
Bundesautobahnen	89	11	6	74	36	175	146	85
Bundesstraßen	–	12	7	1	189	30	39	58
Landstraßen	4	12	7	28	186	127	166	160
Kreisstraßen	1	1	5	–	89	25	50	51
anderen Straßen	1	–	2	–	56	8	32	28
Beteiligte an Unfällen mit Personenschaden	221	64	51	215	1 044	775	842	724
darunter im Alter von ... bis ... unter Jahren								
18 – 21								
21 – 25	13	2	4	18	92	40	47	66
65 und mehr	25	5	3	18	93	74	87	68
an Unfällen mit Personenschaden beteiligte Verkehrsteilnehmer	16	4	2	12	116	64	88	75
Führer von								
Mofas, Kleinkrafträdern (Mopeds, Mokicks)	–	–	2	1	32	10	10	22
Motorzweirädern mit amtlichem Kennzeichen	6	4	8	10	51	47	49	42
Personenkraftwagen	169	49	35	165	697	601	607	525
Kraftomnibussen, Obussen	–	–	–	–	3	3	1	4
landwirtschaftlichen Zugmaschinen	–	–	–	–	10	–	5	2
Güterkraftfahrzeugen	41	8	3	32	102	69	90	69
übrigen Kraftfahrzeugen	1	–	–	3	5	1	8	1
Kraftfahrzeugen zusammen	217	61	48	211	900	731	770	665
Fahrrädern	1	3	1	1	117	33	52	41
Fußgänger	3	–	2	3	18	11	13	14
Sonstige	–	–	–	–	9	–	7	4
Verunglückte Personen insgesamt	148	47	38	140	797	546	646	570
getötete Führer und Mitfahrer von								
Mofas, Kleinkrafträdern (Mopeds, Mokicks)	–	–	–	–	1	–	–	1
Motorzweirädern mit amtlichem Kennzeichen	–	–	–	–	2	3	3	2
Personenkraftwagen	–	1	–	–	7	2	7	12
Güterkraftfahrzeugen	–	–	–	–	2	–	–	–
Fahrrädern	–	–	–	–	–	–	–	–
getötete Fußgänger	–	–	–	1	4	–	–	–
übrige Getötete	–	–	–	–	–	–	1	–
Getötete insgesamt	–	1	–	1	16	5	11	15
darunter im Alter von ... bis ... Jahren								
unter 6	–	–	–	–	–	–	–	–
6 – 15	–	–	–	–	–	–	–	–
18 – 21	–	–	–	–	1	–	–	1
21 – 25	–	–	–	–	2	–	3	–
65 und mehr	–	–	–	–	6	–	2	2

Noch: 9. Straßenverkehrsunfälle, beteiligte Verkehrsteilnehmer, Verunglückte und Unfallursachen 2011 nach Verwaltungsbezirken

Noch: 9.2 Außerhalb von Ortschaften

Art des Nachweises	Nordrhein- Westfalen	Verwaltungsbezirke					
		krfr. Stadt Düsseldorf	krfr. Stadt Duisburg	krfr. Stadt Essen	krfr. Stadt Krefeld	krfr. Stadt Mönchen- gladbach	krfr. Stadt Mülheim an der Ruhr
Noch: Verunglückte Personen insgesamt							
verletzte Führer und Mitfahrer von							
Mofas, Kleinkrafträdern (Mopeds, Mokicks)	676	1	2	–	2	3	–
Motorzweirädern mit amtlichem Kennzeichen	1 947	9	15	7	4	12	1
Personenkraftwagen	16 119	129	286	129	60	99	75
Güterkraftfahrzeugen	1 030	5	16	6	4	8	5
Fahrrädern	1 472	10	3	3	2	5	–
verletzte Fußgänger	348	1	1	–	–	2	1
übrige Verletzte	348	2	7	3	–	–	–
Verletzte insgesamt	21 940	157	330	148	72	129	82
darunter im Alter von ... bis ... Jahren							
unter 6	293	–	5	1	3	–	1
6 – 15	805	6	8	4	3	5	2
18 – 21	2 475	16	37	12	3	14	5
21 – 25	2 558	21	49	23	11	21	13
65 und mehr	1 827	20	21	8	4	13	3
Polizeilich festgestellte Unfallursachen bei Unfällen mit Personenschaden							
Fehlverhalten der Fahrzeugführer	20 365	184	374	192	73	125	91
darunter							
Alkoholeinfluss	757	3	3	4	5	6	2
Einfl. and. berauschender Mittel	105	–	1	3	1	–	–
nicht angepaßte Geschwindigkeit	4 649	56	105	58	22	34	25
Nichtbeachten der Vorfahrt	2 377	11	15	9	5	14	2
Fehler beim Abbiegen	1 201	6	2	1	2	7	–
falsche Fahrbahnbenutzung	925	8	16	2	1	2	–
ungenügender Sicherheitsabstand	2 573	27	84	42	11	22	17
Fehler beim Überholen	1 126	10	28	13	2	2	3
falsches Verhalten gegenüber Fußgängern	150	–	–	–	–	1	2
Fehlverhalten bei Fußgängern	263	2	2	–	–	–	–
darunter							
Alkoholeinfluss	30	–	1	–	–	–	–
fahrzeugbezogene Mängel	280	2	7	2	1	1	1
unfallbezogene Ursachen	2 165	19	48	26	1	2	17
Straßenverhältnisse	1 367	17	43	26	1	2	16
Witterungseinflüsse	244	1	2	–	–	–	1
Hindernisse und sonstige	554	1	3	–	–	–	–

Noch: **9. Straßenverkehrsunfälle, beteiligte Verkehrsteilnehmer, Verunglückte und Unfallursachen 2011 nach Verwaltungsbezirken**

Noch: **9.2 Außerhalb von Ortschaften**

Art des Nachweises	Noch: Verwaltungsbezirke							
	krfr. Stadt Ober- hausen	krfr. Stadt Rem- scheid	krfr. Stadt Solingen	krfr. Stadt Wuppertal	Kreis Kleve	Kreis Mettmann	Rhein- Kreis Neuss	Kreis Viersen
Noch: Verunglückte Personen insgesamt								
verletzte Führer und Mitfahrer von								
Mofas, Kleinkrafträdern (Mopeds, Mokicks)	–	–	2	1	28	11	11	19
Motorzweirädern mit amtlichem Kennzeichen	5	5	6	10	52	44	48	41
Personenkraftwagen	121	35	25	113	533	421	479	415
Güterkraftfahrzeugen	17	3	2	12	38	20	31	24
Fahrrädern	1	3	1	1	108	31	48	38
verletzte Fußgänger	2	–	2	2	13	11	11	13
übrige Verletzte	2	–	–	–	9	3	7	5
Verletzte insgesamt	148	46	38	139	781	541	635	555
darunter im Alter von ... bis ... Jahren								
unter 6	1	1	–	1	9	11	9	5
6 – 15	5	–	1	3	33	17	26	19
18 – 21	15	2	4	11	89	35	54	61
21 – 25	22	4	3	11	69	58	74	60
65 und mehr	15	3	1	9	75	44	61	48
Polizeilich festgestellte Unfallursachen bei Unfällen mit Personenschaden								
Fehlverhalten der Fahrzeugführer	175	42	33	160	666	551	561	507
darunter								
Alkoholeinfluss	1	–	1	3	26	9	24	18
Einfl. and. berauschender Mittel	–	–	–	–	2	5	2	2
nicht angepaßte Geschwindigkeit	46	14	7	58	101	148	113	109
Nichtbeachten der Vorfahrt	6	1	1	3	165	32	76	71
Fehler beim Abbiegen	1	1	3	3	67	21	49	51
falsche Fahrbahnbenutzung	6	1	1	1	58	8	20	21
ungenügender Sicherheitsabstand	51	2	3	21	87	50	54	76
Fehler beim Überholen	10	2	1	6	38	31	34	36
falsches Verhalten gegenüber Fußgängern	–	–	2	1	3	9	5	4
Fehlverhalten bei Fußgängern	2	–	2	4	9	11	12	12
darunter								
Alkoholeinfluss	–	–	–	1	1	2	2	1
fahrzeugbezogene Mängel	2	–	–	4	9	7	13	6
unfallbezogene Ursachen	26	9	–	12	45	42	27	32
Straßenverhältnisse	21	7	–	12	29	36	19	22
Witterungseinflüsse	3	–	–	–	4	3	6	7
Hindernisse und sonstige	2	2	–	–	12	3	2	3

Noch: 9. Straßenverkehrsunfälle, beteiligte Verkehrsteilnehmer, Verunglückte und Unfallursachen 2011 nach Verwaltungsbezirken

Noch: 9.2 Außerhalb von Ortschaften

Art des Nachweises	Noch: Verwaltungsbezirke					
	Kreis Wesel	Reg.-Bez. Düsseldorf	krfr. Stadt Bonn	krfr. Stadt Köln	krfr. Stadt Leverkusen	Städteregion Aachen
Unfälle insgesamt	797	4 591	190	850	134	405
davon						
mit Getöteten	20	72	2	8	–	11
mit Verletzten	592	3 171	133	547	100	286
mit Personenschaden zusammen	612	3 243	135	555	100	297
schwerwiegende Unfälle mit Sachschaden (i. e. S.)	162	1 218	49	276	33	97
sonstige Unfälle unter dem Einfluss berauschender Mittel	23	130	6	19	1	11
 Unfälle mit Personenschaden						
davon auf						
Bundesautobahnen	99	1 189	101	437	89	76
Bundesstraßen	161	554	9	25	2	57
Landstraßen	238	1 000	16	27	4	126
Kreisstraßen	51	281	4	7	–	22
anderen Straßen	63	219	5	59	5	16
 Beteiligte an Unfällen mit Personenschaden	1 151	6 397	285	1 238	241	587
darunter im Alter von ... bis ... unter Jahren						
18 – 21	116	481	23	53	10	53
21 – 25	104	633	33	112	22	67
65 und mehr	112	577	24	67	15	43
 an Unfällen mit Personenschaden beteiligte Verkehrsteilnehmer						
Führer von						
Mofas, Kleinkrafträdern (Mopeds, Mokicks)	37	123	1	2	2	21
Motorzweirädern mit amtlichem Kennzeichen	79	347	9	27	4	54
Personenkraftwagen	793	4 685	230	949	177	409
Kraftomnibussen, Obussen	6	23	1	4	2	7
landwirtschaftlichen Zugmaschinen	6	23	–	–	–	1
Güterkraftfahrzeugen	95	668	25	213	53	62
übrigen Kraftfahrzeugen	6	31	–	4	–	5
Kraftfahrzeugen zusammen	1 022	5 900	266	1 199	238	559
Fahrrädern	97	371	9	27	3	19
Fußgänger	30	100	7	7	–	6
Sonstige	2	26	3	5	–	3
 Verunglückte Personen insgesamt	850	4 704	200	864	163	458
getötete Führer und Mitfahrer von						
Mofas, Kleinkrafträdern (Mopeds, Mokicks)	1	3	–	–	–	–
Motorzweirädern mit amtlichem Kennzeichen	3	14	–	–	–	3
Personenkraftwagen	9	40	2	6	–	9
Güterkraftfahrzeugen	2	4	–	2	–	–
Fahrrädern	2	3	–	–	–	–
getötete Fußgänger	3	8	–	1	–	2
übrige Getötete	1	2	–	–	–	1
 Getötete insgesamt	21	74	2	9	–	15
darunter im Alter von ... bis ... Jahren						
unter 6	–	–	–	–	–	–
6 – 15	2	2	–	–	–	–
18 – 21	5	7	1	1	–	1
21 – 25	5	11	–	–	–	3
65 und mehr	2	12	–	2	–	1

Noch: 9. Straßenverkehrsunfälle, beteiligte Verkehrsteilnehmer, Verunglückte und Unfallursachen 2011 nach Verwaltungsbezirken

Noch: 9.2 Außerhalb von Ortschaften

Art des Nachweises	Noch: Verwaltungsbezirke							
	Kreis Düren	Rhein- Erf- Kreis	Kreis Eus- kirchen	Kreis Heinsberg	Ober- bergischer Kreis	Rheinisch- Bergischer Kreis	Rhein- Sieg Kreis	Reg.-Bez. Köln
Unfälle insgesamt	539	760	571	398	603	405	1 010	5 865
davon								
mit Getöteten	10	9	19	8	9	2	19	97
mit Verletzten	395	538	398	291	408	285	706	4 087
mit Personenschaden zusammen	405	547	417	299	417	287	725	4 184
schwerwiegende Unfälle mit Sachschaden (i. e. S.)	125	196	146	90	170	109	254	1 545
sonstige Unfälle unter dem Einfluss berauschender Mittel	9	17	8	9	16	9	31	136
 Unfälle mit Personenschaden								
davon auf								
Bundesautobahnen	63	146	31	25	41	78	140	1 227
Bundesstraßen	140	98	168	52	98	26	149	824
Landstraßen	146	221	127	135	188	139	297	1 426
Kreisstraßen	37	57	54	49	54	26	76	386
anderen Straßen	19	25	37	38	36	18	63	321
 Beteiligte an Unfällen mit Personenschaden	701	1 069	733	541	711	523	1 397	8 026
darunter im Alter von ... bis ... unter Jahren								
18 – 21								
21 – 25	64	81	83	69	82	44	127	689
65 und mehr	76	93	82	60	73	45	129	792
	60	91	78	55	60	46	136	675
an Unfällen mit Personenschaden beteiligte Verkehrsteilnehmer								
Führer von								
Mofas, Kleinkrafträdern (Mopeds, Mokicks)	28	22	29	21	15	14	26	181
Motorzweirädern mit amtlichem Kennzeichen	63	43	69	33	91	59	110	562
Personenkraftwagen	486	749	516	385	493	387	1 005	5 786
Kraftomnibussen, Obussen	4	5	3	2	8	–	8	44
landwirtschaftlichen Zugmaschinen	2	3	3	3	1	3	1	17
Güterkraftfahrzeugen	68	129	57	42	50	39	108	846
übrigen Kraftfahrzeugen	3	5	3	1	7	3	13	44
Kraftfahrzeugen zusammen	654	956	680	487	665	505	1 271	7 480
Fahrrädern	34	92	36	37	27	16	88	388
Fußgänger	8	17	10	14	15	2	23	109
Sonstige	5	4	7	3	4	–	15	49
 Verunglückte Personen insgesamt	586	770	628	453	601	410	1 023	6 156
getötete Führer und Mitfahrer von								
Mofas, Kleinkrafträdern (Mopeds, Mokicks)	–	–	–	–	1	–	2	3
Motorzweirädern mit amtlichem Kennzeichen	2	1	8	1	4	1	2	22
Personenkraftwagen	6	3	8	4	3	1	10	52
Güterkraftfahrzeugen	1	2	–	1	–	–	–	6
Fahrrädern	1	1	1	1	1	–	3	8
getötete Fußgänger	–	2	3	2	1	–	1	12
übrige Getötete	–	–	–	–	–	–	1	2
 Getötete insgesamt	10	9	20	9	10	2	19	105
darunter im Alter von ... bis ... Jahren								
unter 6	–	–	–	–	–	–	–	–
6 – 15	–	–	–	–	1	–	–	1
18 – 21	1	–	2	1	–	–	2	9
21 – 25	–	–	–	–	–	1	2	6
65 und mehr	–	3	1	2	2	–	7	18

Noch: 9. Straßenverkehrsunfälle, beteiligte Verkehrsteilnehmer, Verunglückte und Unfallursachen 2011 nach Verwaltungsbezirken

Noch: 9.2 Außerhalb von Ortschaften

Art des Nachweises	Noch: Verwaltungsbezirke					
	Kreis Wesel	Reg.-Bez. Düsseldorf	krfr. Stadt Bonn	krfr. Stadt Köln	krfr. Stadt Leverkusen	Städteregion Aachen
Noch: Verunglückte Personen insgesamt						
verletzte Führer und Mitfahrer von						
Mofas, Kleinkrafträdern (Mopeds, Mokicks)	37	117	1	2	2	24
Motorzweirädern mit amtlichem Kennzeichen	81	340	8	27	2	49
Personenkraftwagen	550	3 470	164	732	132	308
Güterkraftfahrzeugen	36	227	9	63	21	28
Fahrrädern	90	344	9	26	3	18
verletzte Fußgänger	25	84	6	4	–	4
übrige Verletzte	10	48	1	1	3	12
Verletzte insgesamt	829	4 630	198	855	163	443
darunter im Alter von ... bis ... Jahren						
unter 6	9	56	4	10	2	3
6 – 15	33	165	2	25	6	12
18 – 21	99	457	18	53	9	54
21 – 25	83	522	28	92	19	61
65 und mehr	71	396	14	43	13	35
Polizeilich festgestellte Unfallursachen bei Unfällen mit Personenschaden						
Fehlverhalten der Fahrzeugführer	866	4 600	189	760	128	367
darunter						
Alkoholeinfluss	41	146	7	18	1	10
Einfl. and. berauschender Mittel	7	23	–	3	1	1
nicht angepaßte Geschwindigkeit	158	1 054	37	107	11	61
Nichtbeachten der Vorfahrt	127	538	7	33	1	44
Fehler beim Abbiegen	87	301	1	11	1	7
falsche Fahrbahnbenutzung	32	177	2	7	1	10
ungenügender Sicherheitsabstand	109	656	62	250	50	46
Fehler beim Überholen	47	263	2	34	3	32
falsches Verhalten gegenüber Fußgängern	13	40	2	2	–	1
Fehlverhalten bei Fußgängern	15	71	3	4	–	9
darunter						
Alkoholeinfluss	3	11	–	–	–	–
fahrzeugbezogene Mängel	5	60	–	7	1	5
unfallbezogene Ursachen	72	378	11	43	5	30
Straßenverhältnisse	45	296	9	26	4	20
Witterungseinflüsse	9	36	–	7	–	5
Hindernisse und sonstige	18	46	2	10	1	5

Noch: **9. Straßenverkehrsunfälle, beteiligte Verkehrsteilnehmer, Verunglückte und Unfallursachen 2011 nach Verwaltungsbezirken**

Noch: **9.2 Außerhalb von Ortschaften**

Art des Nachweises	Noch: Verwaltungsbezirke							Reg.-Bez. Köln
	Kreis Düren	Rhein- Erf- Kreis	Kreis Eus- kirchen	Kreis Heinsberg	Ober- bergischer Kreis	Rheinisch- Bergischer Kreis	Rhein- Sieg Kreis	
Noch: Verunglückte Personen insgesamt								
verletzte Führer und Mitfahrer von								
Mofas, Kleinkrafträdern (Mopeds, Mokicks)	30	22	29	21	15	14	23	183
Motorzweirädern mit amtlichem Kennzeichen	62	41	63	30	90	55	108	535
Personenkraftwagen	410	550	450	324	417	306	730	4 523
Güterkraftfahrzeugen	29	45	26	17	15	12	34	299
Fahrrädern	33	81	29	36	23	16	75	349
verletzte Fußgänger	8	14	7	12	14	2	17	88
übrige Verletzte	4	8	4	4	17	3	17	74
Verletzte insgesamt	576	761	608	444	591	408	1 004	6 051
darunter im Alter von ... bis ... Jahren								
unter 6	7	10	12	12	6	7	20	93
6 – 15	25	38	23	21	14	20	31	217
18 – 21	59	67	81	73	90	42	106	652
21 – 25	73	75	68	44	74	46	95	675
65 und mehr	46	63	59	42	47	38	97	497
Polizeilich festgestellte Unfallursachen bei Unfällen mit Personenschaden								
Fehlverhalten der Fahrzeugführer	513	696	587	420	512	393	944	5 509
darunter								
Alkoholeinfluss	19	25	17	10	19	21	39	186
Einfl. and. berauschender Mittel	3	9	2	–	3	4	2	28
nicht angepaßte Geschwindigkeit	131	104	161	120	192	97	218	1 239
Nichtbeachten der Vorfahrt	58	85	69	84	62	25	109	577
Fehler beim Abbiegen	34	57	36	38	28	14	56	283
falsche Fahrbahnbenutzung	29	26	28	19	33	27	44	226
ungenügender Sicherheitsabstand	59	129	55	32	30	52	125	890
Fehler beim Überholen	20	33	31	26	24	26	48	279
falsches Verhalten gegenüber Fußgängern	–	3	3	3	11	1	11	37
Fehlverhalten bei Fußgängern	4	12	11	14	4	2	13	76
darunter								
Alkoholeinfluss	1	–	–	4	–	–	–	5
fahrzeugbezogene Mängel	13	8	10	9	13	7	24	97
unfallbezogene Ursachen	43	56	60	30	79	23	89	469
Straßenverhältnisse	27	32	41	18	52	15	61	305
Witterungseinflüsse	5	13	5	6	10	3	8	62
Hindernisse und sonstige	11	11	14	6	17	5	20	102

Noch: 9. Straßenverkehrsunfälle, beteiligte Verkehrsteilnehmer, Verunglückte und Unfallursachen 2011 nach Verwaltungsbezirken

Noch: 9.2 Außerhalb von Ortschaften

Art des Nachweises	Noch: Verwaltungsbezirke						
	krfr. Stadt Bottrop	krfr. Stadt Gelsen- kirchen	krfr. Stadt Münster	Kreis Borken	Kreis Coesfeld	Kreis Reckling- hausen	Kreis Steinfurt
Unfälle insgesamt	105	190	208	735	506	597	787
davon							
mit Getöteten	1	2	1	20	16	8	20
mit Verletzten	72	125	143	530	358	363	536
mit Personenschaden zusammen	73	127	144	550	374	371	556
schwerwiegende Unfälle mit Sachschaden (i. e. S.)	29	59	57	177	119	206	216
sonstige Unfälle unter dem Einfluss berauschender Mittel	3	4	7	8	13	20	15
Unfälle mit Personenschaden							
davon auf							
Bundesautobahnen	36	31	41	31	22	125	48
Bundesstraßen	3	17	33	100	111	70	84
Landstraßen	24	39	36	201	101	110	219
Kreisstraßen	9	25	23	131	96	53	128
anderen Straßen	1	15	11	87	44	13	77
Beteiligte an Unfällen mit Personenschaden	148	241	284	1 017	654	733	956
darunter im Alter von ... bis ... unter Jahren							
18 – 21	16	28	23	106	78	63	105
21 – 25	15	32	36	120	63	94	89
65 und mehr	13	24	21	103	73	55	95
an Unfällen mit Personenschaden beteiligte Verkehrsteilnehmer							
Führer von							
Mofas, Kleinkrafträdern (Mopeds, Mokicks)	1	5	2	44	23	11	33
Motorzweirädern mit amtlichem Kennzeichen	10	8	6	56	69	46	65
Personenkraftwagen	108	176	207	683	428	563	646
Kraftomnibussen, Obussen	–	4	–	4	–	1	5
landwirtschaftlichen Zugmaschinen	2	1	2	14	10	–	13
Güterkraftfahrzeugen	12	19	43	81	42	65	80
übrigen Kraftfahrzeugen	–	1	1	6	3	4	6
Kraftfahrzeugen zusammen	133	214	261	888	575	690	848
Fahrrädern	11	18	19	101	61	38	85
Fußgänger	4	8	3	14	12	3	18
Sonstige	–	1	1	14	6	2	5
Verunglückte Personen insgesamt	109	174	214	830	510	578	804
getötete Führer und Mitfahrer von							
Mofas, Kleinkrafträdern (Mopeds, Mokicks)	–	–	–	–	1	–	–
Motorzweirädern mit amtlichem Kennzeichen	1	–	–	1	3	1	4
Personenkraftwagen	–	1	–	19	8	5	13
Güterkraftfahrzeugen	–	–	–	–	–	1	–
Fahrrädern	–	–	1	2	5	–	3
getötete Fußgänger	–	1	–	2	1	1	2
übrige Getötete	–	–	–	–	–	–	–
Getötete insgesamt	1	2	1	24	18	8	22
darunter im Alter von ... bis ... Jahren							
unter 6	–	–	–	–	–	–	–
6 – 15	–	–	–	–	–	–	1
18 – 21	–	–	–	3	3	3	4
21 – 25	–	1	–	2	2	2	3
65 und mehr	–	–	1	5	4	1	4

Noch: 9. Straßenverkehrsunfälle, beteiligte Verkehrsteilnehmer, Verunglückte und Unfallursachen 2011 nach Verwaltungsbezirken

Noch: 9.2 Außerhalb von Ortschaften

Art des Nachweises	Noch: Verwaltungsbezirke							
	Kreis Warendorf	Reg.-Bez. Münster	krfr. Stadt Bielefeld	Kreis Gütersloh	Kreis Herford	Kreis Höxter	Kreis Lippe	Kreis Minden- Lübbecke
Unfälle insgesamt	572	3 700	281	707	352	302	493	462
davon								
mit Getöteten	14	82	5	17	5	4	11	11
mit Verletzten	425	2 552	196	488	222	223	359	322
mit Personenschaden zusammen	439	2 634	201	505	227	227	370	333
schwerwiegende Unfälle mit Sachschaden (i. e. S.)	122	985	76	187	113	69	117	125
sonstige Unfälle unter dem Einfluss berauschender Mittel	11	81	4	15	12	6	6	4
Unfälle mit Personenschaden								
davon auf								
Bundesautobahnen	35	369	36	45	33	3	12	25
Bundesstraßen	119	537	46	100	40	98	112	78
Landstraßen	159	889	80	185	100	74	180	123
Kreisstraßen	83	548	20	93	31	40	58	68
anderen Straßen	43	291	19	82	23	12	8	39
Beteiligte an Unfällen mit Personenschaden	743	4 776	408	918	396	356	644	603
darunter im Alter von ... bis ... unter Jahren								
18 – 21	84	503	26	87	36	46	82	69
21 – 25	83	532	40	95	48	36	61	71
65 und mehr	75	459	35	71	35	37	60	59
an Unfällen mit Personenschaden beteiligte Verkehrsteilnehmer								
Führer von								
Mofas, Kleinkrafträdern (Mopeds, Mokicks)	24	143	12	25	15	9	16	14
Motorzweirädern mit amtlichem Kennzeichen	54	314	22	54	24	30	66	37
Personenkraftwagen	535	3 346	290	601	285	260	471	447
Kraftomnibussen, Obussen	2	16	5	4	1	–	1	2
landwirtschaftlichen Zugmaschinen	5	47	2	7	3	3	5	3
Güterkraftfahrzeugen	59	401	42	90	34	30	51	52
übrigen Kraftfahrzeugen	2	23	1	4	–	4	1	–
Kraftfahrzeugen zusammen	681	4 290	374	785	362	336	611	555
Fahrrädern	48	381	25	107	26	14	25	29
Fußgänger	9	71	7	16	8	4	5	14
Sonstige	5	34	2	10	–	2	3	5
Verunglückte Personen insgesamt	670	3 889	285	681	309	329	520	517
getötete Führer und Mitfahrer von								
Mofas, Kleinkrafträdern (Mopeds, Mokicks)	–	1	–	–	–	–	–	–
Motorzweirädern mit amtlichem Kennzeichen	–	10	1	4	2	–	3	2
Personenkraftwagen	10	56	3	11	2	5	8	7
Güterkraftfahrzeugen	1	2	1	–	–	–	–	–
Fahrrädern	1	12	–	2	–	–	1	1
getötete Fußgänger	2	9	–	1	1	–	–	2
übrige Getötete	–	–	–	–	–	–	–	–
Getötete insgesamt	14	90	5	18	5	5	12	12
darunter im Alter von ... bis ... Jahren								
unter 6	–	–	–	–	–	–	–	–
6 – 15	–	1	–	–	–	–	–	–
18 – 21	–	13	–	2	–	1	3	1
21 – 25	1	11	1	5	–	–	–	–
65 und mehr	4	19	1	3	–	2	1	1

Noch: 9. Straßenverkehrsunfälle, beteiligte Verkehrsteilnehmer, Verunglückte und Unfallursachen 2011 nach Verwaltungsbezirken

Noch: 9.2 Außerhalb von Ortschaften

Art des Nachweises	Noch: Verwaltungsbezirke						
	krfr. Stadt Bottrop	krfr. Stadt Gelsen- kirchen	krfr. Stadt Münster	Kreis Borken	Kreis Coesfeld	Kreis Reckling- hausen	Kreis Steinfurt
Noch: Verunglückte Personen insgesamt							
verletzte Führer und Mitfahrer von Mofas, Kleinkrafträdern (Mopeds, Mokicks)	1	4	1	46	22	10	32
Motorzweirädern mit amtlichem Kennzeichen	9	9	6	51	63	47	66
Personenkraftwagen	78	119	164	523	327	457	552
Güterkraftfahrzeugen	4	7	20	50	13	13	26
Fahrrädern	11	17	16	91	51	37	76
verletzte Fußgänger	4	6	3	9	10	2	16
übrige Verletzte	1	10	3	36	6	4	14
Verletzte insgesamt	108	172	213	806	492	570	782
darunter im Alter von ... bis ... Jahren							
unter 6	–	5	2	15	1	8	8
6 – 15	3	5	5	30	18	20	43
18 – 21	9	26	24	87	77	56	89
21 – 25	15	17	32	103	53	85	76
65 und mehr	11	15	19	81	42	50	68
Polizeilich festgestellte Unfallursachen bei Unfällen mit Personenschaden							
Fehlverhalten der Fahrzeugführer	107	207	205	680	437	546	723
darunter							
Alkoholeinfluss	2	6	6	26	17	39	33
Einfl. and. berauschender Mittel	–	–	–	2	1	5	5
nicht angepaßte Geschwindigkeit	21	64	26	129	103	89	131
Nichtbeachten der Vorfahrt	10	16	17	147	73	61	106
Fehler beim Abbiegen	7	16	9	57	39	50	44
falsche Fahrbahnbenutzung	4	7	9	28	24	15	38
ungenügender Sicherheitsabstand	16	43	44	55	33	77	46
Fehler beim Überholen	9	4	8	33	29	33	45
falsches Verhalten gegenüber Fußgängern	1	3	1	1	8	–	4
Fehlverhalten bei Fußgängern	4	9	–	9	2	6	8
darunter							
Alkoholeinfluss	1	1	–	–	–	2	1
fahrzeugbezogene Mängel	3	–	2	7	8	7	9
unfallbezogene Ursachen	15	16	28	79	65	56	106
Straßenverhältnisse	10	12	9	49	39	31	43
Witterungseinflüsse	2	1	2	12	11	7	17
Hindernisse und sonstige	3	3	17	18	15	18	46

Noch: 9. Straßenverkehrsunfälle, beteiligte Verkehrsteilnehmer, Verunglückte und Unfallursachen 2011 nach Verwaltungsbezirken

Noch: 9.2 Außerhalb von Ortschaften

Art des Nachweises	Noch: Verwaltungsbezirke							
	Kreis Warendorf	Reg.-Bez. Münster	krfr. Stadt Bielefeld	Kreis Gütersloh	Kreis Herford	Kreis Höxter	Kreis Lippe	Kreis Minden- Lübbecke
Noch: Verunglückte Personen insgesamt								
verletzte Führer und Mitfahrer von								
Mofas, Kleinkrafträdern (Mopeds, Mokicks)	27	143	12	25	16	10	18	15
Motorzweirädern mit amtlichem Kennzeichen	56	307	23	53	21	32	65	34
Personenkraftwagen	486	2 706	201	446	223	247	370	375
Güterkraftfahrzeugen	26	159	12	24	11	16	20	18
Fahrrädern	43	342	24	91	26	11	24	28
verletzte Fußgänger	7	57	7	14	6	4	5	11
übrige Verletzte	11	85	1	10	1	4	6	24
Verletzte insgesamt	656	3 799	280	663	304	324	508	505
darunter im Alter von ... bis ... Jahren								
unter 6	6	45	5	3	3	3	3	11
6 – 15	25	149	14	35	10	3	18	27
18 – 21	90	458	22	78	29	50	72	69
21 – 25	75	456	31	72	46	37	61	67
65 und mehr	60	346	24	44	30	31	49	44
Polizeilich festgestellte Unfallursachen bei Unfällen mit Personenschaden								
Fehlverhalten der Fahrzeugführer	581	3 486	255	629	277	336	443	448
darunter								
Alkoholeinfluss	29	158	13	40	14	14	15	21
Einfl. and. berauschender Mittel	7	20	–	2	5	1	4	3
nicht angepaßte Geschwindigkeit	155	718	33	114	71	123	92	101
Nichtbeachten der Vorfahrt	67	497	35	111	37	30	67	91
Fehler beim Abbiegen	46	268	17	50	19	19	24	25
falsche Fahrbahnbenutzung	28	153	16	37	25	35	36	33
ungenügender Sicherheitsabstand	53	367	30	50	24	18	37	30
Fehler beim Überholen	34	195	11	44	18	21	22	24
falsches Verhalten gegenüber Fußgängern	–	18	1	3	1	2	1	8
Fehlverhalten bei Fußgängern	9	47	4	7	9	2	1	5
darunter								
Alkoholeinfluss	1	6	–	–	–	1	–	–
fahrzeugbezogene Mängel	6	42	5	5	3	1	9	6
unfallbezogene Ursachen	69	434	26	62	41	40	31	58
Straßenverhältnisse	49	242	11	30	20	28	21	30
Witterungseinflüsse	7	59	2	8	–	3	3	8
Hindernisse und sonstige	13	133	13	24	21	9	7	20

Noch: 9. Straßenverkehrsunfälle, beteiligte Verkehrsteilnehmer, Verunglückte und Unfallursachen 2011 nach Verwaltungsbezirken

Noch: 9.2 Außerhalb von Ortschaften

Art des Nachweises	Noch: Verwaltungsbezirke						
	Kreis Paderborn	Reg.-Bez. Detmold	krfr. Stadt Bochum	krfr. Stadt Dortmund	krfr. Stadt Hagen	krfr. Stadt Hamm	krfr. Stadt Herne
Unfälle insgesamt	679	3 276	173	334	165	103	60
davon							
mit Getöteten	13	66	–	4	1	2	–
mit Verletzten	461	2 271	120	199	105	64	41
mit Personenschaden zusammen	474	2 337	120	203	106	66	41
schwerwiegende Unfälle mit Sachschaden (i. e. S.)	189	876	38	117	58	33	18
sonstige Unfälle unter dem Einfluss berauschender Mittel	16	63	15	14	1	4	1
Unfälle mit Personenschaden							
davon auf							
Bundesautobahnen	67	221	79	99	64	25	35
Bundesstraßen	80	554	3	38	7	5	5
Landstraßen	168	910	24	41	30	22	1
Kreisstraßen	71	381	9	9	–	8	–
anderen Straßen	88	271	5	16	5	6	–
Beteiligte an Unfällen mit Personenschaden	812	4 137	278	391	220	143	90
darunter im Alter von ... bis ... unter Jahren							
18 – 21	79	425	17	29	17	15	4
21 – 25	95	446	30	39	17	10	14
65 und mehr	69	366	16	17	10	15	3
an Unfällen mit Personenschaden beteiligte Verkehrsteilnehmer							
Führer von							
Mofas, Kleinkrafträdern (Mopeds, Mokicks)	22	113	4	6	–	2	1
Motorzweirädern mit amtlichem Kennzeichen	53	286	8	20	11	5	1
Personenkraftwagen	557	2 911	229	290	168	93	66
Kraftomnibussen, Obussen	6	19	1	–	3	–	1
landwirtschaftlichen Zugmaschinen	7	30	–	–	–	–	–
Güterkraftfahrzeugen	75	374	25	60	33	37	18
übrigen Kraftfahrzeugen	6	16	–	3	–	–	–
Kraftfahrzeugen zusammen	726	3 749	267	379	215	137	87
Fahrrädern	66	292	5	5	2	3	2
Fußgänger	14	68	4	5	2	2	1
Sonstige	6	28	2	2	1	1	–
Verunglückte Personen insgesamt	669	3 310	169	281	157	113	51
getötete Führer und Mitfahrer von							
Mofas, Kleinkrafträdern (Mopeds, Mokicks)	–	–	–	–	–	–	–
Motorzweirädern mit amtlichem Kennzeichen	4	16	–	1	1	1	–
Personenkraftwagen	7	43	–	1	–	–	–
Güterkraftfahrzeugen	1	2	–	1	–	1	–
Fahrrädern	1	5	–	–	–	–	–
getötete Fußgänger	–	4	–	1	–	–	–
übrige Getötete	–	–	–	–	–	–	–
Getötete insgesamt	13	70	–	4	1	2	–
darunter im Alter von ... bis ... Jahren							
unter 6	–	–	–	–	–	–	–
6 – 15	–	–	–	–	–	–	–
18 – 21	1	8	–	1	–	–	–
21 – 25	–	6	–	–	–	–	–
65 und mehr	5	13	–	–	–	–	–

Noch: 9. Straßenverkehrsunfälle, beteiligte Verkehrsteilnehmer, Verunglückte und Unfallursachen 2011 nach Verwaltungsbezirken

Noch: 9.2 Außerhalb von Ortschaften

Art des Nachweises	Noch: Verwaltungsbezirke							
	Ennepe-Ruhr-Kreis	Hochsauerlandkreis	Märkischer Kreis	Kreis Olpe	Kreis Siegen-Wittgenstein	Kreis Soest	Kreis Unna	Reg.-Bez. Arnsberg
Unfälle insgesamt	359	535	601	312	396	579	619	4 236
davon								
mit Getöteten	3	10	11	3	3	16	10	63
mit Verletzten	250	398	400	202	265	382	420	2 846
mit Personenschaden zusammen	253	408	411	205	268	398	430	2 909
schwerwiegende Unfälle mit Sachschaden (i. e. S.)	100	113	182	103	117	165	175	1 219
sonstige Unfälle unter dem Einfluss berauschender Mittel	6	14	8	4	11	16	14	108
 Unfälle mit Personenschaden								
davon auf								
Bundesautobahnen	73	22	66	43	27	73	170	776
Bundesstraßen	38	123	116	35	90	112	77	649
Landstraßen	100	183	163	74	108	117	87	950
Kreisstraßen	20	58	35	26	34	64	69	332
anderen Straßen	22	22	31	27	9	32	27	202
 Beteiligte an Unfällen mit Personenschaden	460	665	752	340	454	674	913	5 380
darunter im Alter von ... bis ... unter Jahren								
18 – 21								
21 – 25	29	80	86	49	68	60	60	514
65 und mehr	52	70	80	51	44	72	100	579
an Unfällen mit Personenschaden beteiligte Verkehrsteilnehmer	41	58	51	13	35	82	86	427
Führer von								
Mofas, Kleinkrafträdern (Mopeds, Mokicks)								
Motorzweirädern mit amtlichem Kennzeichen	7	12	24	15	8	21	17	117
Personenkraftwagen	44	130	81	47	50	57	46	500
Kraftomnibussen, Obussen	324	419	556	231	341	465	670	3 852
landwirtschaftlichen Zugmaschinen	2	2	7	–	2	2	3	23
Güterkraftfahrzeugen	2	5	1	3	2	4	2	19
übrigen Kraftfahrzeugen	37	51	50	26	34	74	114	559
Kraftfahrzeugen zusammen	1	2	2	1	1	4	4	18
Fahrrädern	417	621	721	323	438	627	856	5 088
Fußgänger	33	28	19	9	14	30	35	185
Sonstige	9	10	8	4	1	14	14	74
	1	6	4	4	1	3	8	33
 Verunglückte Personen insgesamt	359	587	631	311	406	572	650	4 287
getötete Führer und Mitfahrer von								
Mofas, Kleinkrafträdern (Mopeds, Mokicks)	–	–	–	–	–	2	–	2
Motorzweirädern mit amtlichem Kennzeichen	–	2	4	2	1	1	1	14
Personenkraftwagen	2	6	5	1	3	11	5	34
Güterkraftfahrzeugen	1	–	2	–	–	1	2	8
Fahrrädern	–	1	–	–	–	–	–	1
getötete Fußgänger	–	2	1	–	–	2	1	7
übrige Getötete	–	–	–	–	–	–	1	1
 Getötete insgesamt	3	11	12	3	4	17	10	67
darunter im Alter von ... bis ... Jahren								
unter 6	–	1	1	–	–	–	–	2
6 – 15	–	–	–	–	–	–	–	–
18 – 21	–	–	2	–	–	3	4	10
21 – 25	1	2	2	1	–	–	1	7
65 und mehr	1	1	–	–	–	4	1	7

Noch: 9. Straßenverkehrsunfälle, beteiligte Verkehrsteilnehmer, Verunglückte und Unfallursachen 2011 nach Verwaltungsbezirken

Noch: 9.2 Außerhalb von Ortschaften

Art des Nachweises	Noch: Verwaltungsbezirke						
	Kreis Paderborn	Reg.-Bez. Detmold	krfr. Stadt Bochum	krfr. Stadt Dortmund	krfr. Stadt Hagen	krfr. Stadt Hamm	krfr. Stadt Herne
Noch: Verunglückte Personen insgesamt							
verletzte Führer und Mitfahrer von							
Mofas, Kleinkrafträdern (Mopeds, Mokicks)	22	118	4	6	–	2	1
Motorzweirädern mit amtlichem Kennzeichen	47	275	8	19	10	4	1
Personenkraftwagen	461	2 323	139	226	126	83	40
Güterkraftfahrzeugen	37	138	10	14	12	17	4
Fahrrädern	61	265	4	5	2	3	2
verletzte Fußgänger	11	58	4	4	2	2	1
übrige Verletzte	17	63	–	3	4	–	2
Verletzte insgesamt	656	3 240	169	277	156	111	51
darunter im Alter von ... bis ... Jahren							
unter 6	13	41	2	–	2	1	–
6 – 15	24	131	1	3	5	4	–
18 – 21	83	403	14	28	18	14	3
21 – 25	90	404	19	38	12	12	11
65 und mehr	56	278	13	11	11	16	2
Polizeilich festgestellte Unfallursachen bei Unfällen mit Personenschaden							
Fehlverhalten der Fahrzeugführer	577	2 965	183	289	149	85	66
darunter							
Alkoholeinfluss	29	146	2	12	5	1	4
Einfl. and. berauschender Mittel	1	16	–	1	–	–	1
nicht angepaßte Geschwindigkeit	166	700	35	53	29	15	9
Nichtbeachten der Vorfahrt	68	439	7	17	7	16	1
Fehler beim Abbiegen	37	191	4	4	8	3	–
falsche Fahrbahnbenutzung	25	207	3	4	3	1	1
ungenügender Sicherheitsabstand	33	222	35	43	24	13	16
Fehler beim Überholen	31	171	3	19	9	5	3
falsches Verhalten gegenüber Fußgängern	6	22	1	1	1	–	–
Fehlverhalten bei Fußgängern	5	33	3	4	1	1	2
darunter							
Alkoholeinfluss	1	2	1	1	–	–	1
fahrzeugbezogene Mängel	7	36	1	4	–	1	–
unfallbezogene Ursachen	101	359	14	37	17	10	6
Straßenverhältnisse	55	195	4	16	7	4	1
Witterungseinflüsse	13	37	2	1	–	1	1
Hindernisse und sonstige	33	127	8	20	10	5	4

Noch: **9. Straßenverkehrsunfälle, beteiligte Verkehrsteilnehmer, Verunglückte und Unfallursachen 2011 nach Verwaltungsbezirken**

Noch: **9.2 Außerhalb von Ortschaften**

Art des Nachweises	Noch: Verwaltungsbezirke							
	Ennepe-Ruhr-Kreis	Hochsauerlandkreis	Märkischer Kreis	Kreis Olpe	Kreis Siegen-Wittgenstein	Kreis Soest	Kreis Unna	Reg.-Bez. Arnsberg
Noch: Verunglückte Personen insgesamt								
verletzte Führer und Mitfahrer von								
Mofas, Kleinkrafträdern (Mopeds, Mokicks)	7	14	26	14	7	18	16	115
Motorzweirädern mit amtlichem Kennzeichen	44	125	77	45	49	64	44	490
Personenkraftwagen	248	372	463	224	289	393	494	3 097
Güterkraftfahrzeugen	18	21	21	9	14	36	31	207
Fahrrädern	28	25	18	9	13	29	34	172
verletzte Fußgänger	8	8	5	4	1	10	12	61
übrige Verletzte	3	11	9	3	29	5	9	78
Verletzte insgesamt	356	576	619	308	402	555	640	4 220
darunter im Alter von ... bis ... Jahren								
unter 6	5	6	7	5	5	12	13	58
6 – 15	7	19	28	14	16	16	30	143
18 – 21	35	80	79	47	71	53	63	505
21 – 25	44	66	69	44	34	74	78	501
65 und mehr	22	43	40	13	32	50	57	310
Polizeilich festgestellte Unfallursachen bei Unfällen mit Personenschaden								
Fehlverhalten der Fahrzeugführer	338	470	508	253	341	507	616	3 805
darunter								
Alkoholeinfluss	10	15	13	11	8	23	17	121
Einfl. and. berauschender Mittel	3	2	2	1	4	2	2	18
nicht angepaßte Geschwindigkeit	83	164	121	75	119	125	110	938
Nichtbeachten der Vorfahrt	26	44	40	18	21	64	65	326
Fehler beim Abbiegen	16	30	18	9	16	25	25	158
falsche Fahrbahnbenutzung	17	35	24	19	16	20	19	162
ungenügender Sicherheitsabstand	28	32	59	21	16	50	101	438
Fehler beim Überholen	25	27	27	11	18	35	36	218
falsches Verhalten gegenüber Fußgängern	5	8	4	2	1	4	6	33
Fehlverhalten bei Fußgängern	3	5	3	1	–	7	6	36
darunter								
Alkoholeinfluss	–	1	1	–	–	–	1	6
fahrzeugbezogene Mängel	2	10	11	1	2	7	6	45
unfallbezogene Ursachen	51	101	70	36	67	62	54	525
Straßenverhältnisse	34	77	51	25	56	33	21	329
Witterungseinflüsse	6	10	7	7	2	7	6	50
Hindernisse und sonstige	11	14	12	4	9	22	27	146

Noch: 9. Straßenverkehrsunfälle, beteiligte Verkehrsteilnehmer, Verunglückte und Unfallursachen 2011 nach Verwaltungsbezirken

9.3 Innerhalb und außerhalb von Ortschaften

Art des Nachweises	Nordrhein- Westfalen	Verwaltungsbezirke					
		krfr. Stadt Düsseldorf	krfr. Stadt Duisburg	krfr. Stadt Essen	krfr. Stadt Krefeld	krfr. Stadt Mönchen- gladbach	krfr. Stadt Mülheim an der Ruhr
Unfälle insgesamt	82 615	3 173	2 160	2 441	1 075	1 271	677
davon							
mit Getöteten	600	11	6	12	4	8	3
mit Verletzten	61 455	2 543	1 624	1 814	809	931	525
mit Personenschaden zusammen	62 055	2 554	1 630	1 826	813	939	528
schwerwiegende Unfälle mit Sachschaden (i. e. S.)	16 772	501	398	487	195	288	113
sonstige Unfälle unter dem Einfluss berauschender Mittel	3 788	118	132	128	67	44	36
Unfälle mit Personenschaden							
davon auf							
Bundesautobahnen	3 782	66	180	99	27	45	51
Bundesstraßen	8 980	307	26	208	112	160	82
Landstraßen	17 104	484	548	654	120	234	183
Kreisstraßen	6 176	45	250	228	17	118	51
anderen Straßen	26 013	1 652	626	637	537	382	161
Beteiligte an Unfällen mit Personenschaden	121 670	5 223	3 295	3 708	1 631	1 905	1 046
darunter im Alter von ... bis ... unter Jahren							
18 – 21	8 930	225	239	221	98	130	67
21 – 25	10 108	370	274	279	92	145	72
65 und mehr	13 928	570	364	432	209	219	124
an Unfällen mit Personenschaden beteiligte Verkehrsteilnehmer							
Führer von							
Mofas, Kleinkrafträdern (Mopeds, Mokicks)	5 275	175	165	134	65	97	45
Motorzweirädern mit amtlichem Kennzeichen	5 715	200	117	143	50	61	34
Personenkraftwagen	74 450	3 103	2 043	2 318	901	1 185	659
Kraftomnibussen, Obussen	1 462	88	45	62	13	37	10
landwirtschaftlichen Zugmaschinen	214	–	–	1	–	–	1
Güterkraftfahrzeugen	6 629	240	183	165	78	88	56
übrigen Kraftfahrzeugen	472	16	9	18	5	6	3
Kraftfahrzeugen zusammen	94 217	3 822	2 562	2 841	1 112	1 474	808
Fahrrädern	17 427	758	431	324	362	250	116
Fußgänger	8 783	517	265	479	127	174	106
Sonstige	1 243	126	37	64	30	7	16
Verunglückte Personen insgesamt	78 658	3 145	2 027	2 191	973	1 203	650
getötete Führer und Mitfahrer von							
Mofas, Kleinkrafträdern (Mopeds, Mokicks)	11	–	–	–	–	1	–
Motorzweirädern mit amtlichem Kennzeichen	105	–	–	1	–	–	–
Personenkraftwagen	281	5	2	1	–	5	–
Güterkraftfahrzeugen	26	–	–	–	–	–	–
Fahrrädern	69	1	–	1	2	2	2
getötete Fußgänger	133	5	4	10	2	1	1
übrige Getötete	9	–	–	–	–	–	–
Getötete insgesamt	634	11	6	13	4	9	3
darunter im Alter von ... bis ... Jahren							
unter 6	4	–	–	–	–	1	–
6 – 15	9	–	–	1	–	–	–
18 – 21	62	–	–	–	1	2	–
21 – 25	55	2	1	–	1	–	–
65 und mehr	170	4	1	7	2	4	1

**Noch: 9. Straßenverkehrsunfälle, beteiligte Verkehrsteilnehmer, Verunglückte und
Unfallursachen 2011 nach Verwaltungsbezirken**

Noch: 9.3 Innerhalb und außerhalb von Ortschaften

Art des Nachweises	Noch: Verwaltungsbezirke							
	krfr. Stadt Ober- hausen	krfr. Stadt Rem- scheid	krfr. Stadt Solingen	krfr. Stadt Wuppertal	Kreis Kleve	Kreis Mettmann	Rhein- Kreis Neuss	Kreis Viersen
Unfälle insgesamt	908	412	607	1 400	1 541	2 050	2 099	1 494
davon								
mit Getöteten	–	1	2	4	21	13	14	19
mit Verletzten	698	296	461	1 042	1 158	1 530	1 572	1 087
mit Personenschaden zusammen	698	297	463	1 046	1 179	1 543	1 586	1 106
schwerwiegende Unfälle mit Sachschaden (i. e. S.)	163	92	115	267	315	387	419	323
sonstige Unfälle unter dem Einfluss berauschender Mittel	47	23	29	87	47	120	94	65
Unfälle mit Personenschaden								
davon auf								
Bundesautobahnen	89	11	6	74	36	175	146	85
Bundesstraßen	70	84	88	175	296	168	90	61
Landstraßen	248	88	131	297	288	492	516	397
Kreisstraßen	116	4	38	93	127	111	141	139
anderen Straßen	175	110	200	407	432	597	693	424
Beteiligte an Unfällen mit Personenschaden	1 459	594	951	2 173	2 272	3 101	3 125	2 147
darunter im Alter von ... bis ... unter Jahren								
18 – 21								
21 – 25	102	38	71	139	186	174	181	165
65 und mehr	125	57	61	158	180	219	240	170
	155	62	110	201	261	421	457	299
an Unfällen mit Personenschaden beteiligte Verkehrsteilnehmer								
Führer von								
Mofas, Kleinkrafträdern (Mopeds, Mokicks)	72	19	49	81	115	119	118	105
Motorzweirädern mit amtlichem Kennzeichen	47	30	65	113	77	152	146	98
Personenkraftwagen	968	410	617	1 413	1 369	1 954	1 846	1 301
Kraftomnibussen, Obussen	26	19	15	55	11	50	35	22
landwirtschaftlichen Zugmaschinen	–	–	–	–	12	–	8	5
Güterkraftfahrzeugen	80	31	43	123	140	176	184	118
übrigen Kraftfahrzeugen	5	2	6	7	7	11	18	8
Kraftfahrzeugen zusammen	1 198	511	795	1 792	1 731	2 462	2 355	1 657
Fahrrädern	132	33	55	107	407	408	535	350
Fußgänger	127	46	90	257	111	219	203	120
Sonstige	2	4	11	17	23	12	32	20
Verunglückte Personen insgesamt	877	375	565	1 308	1 531	1 936	2 016	1 446
getötete Führer und Mitfahrer von								
Mofas, Kleinkrafträdern (Mopeds, Mokicks)	–	–	–	–	1	–	–	1
Motorzweirädern mit amtlichem Kennzeichen	–	–	–	–	2	5	5	3
Personenkraftwagen	–	1	–	1	9	2	7	12
Güterkraftfahrzeugen	–	–	–	–	2	–	–	–
Fahrrädern	–	–	–	–	2	2	–	1
getötete Fußgänger	–	–	2	3	5	4	1	3
übrige Getötete	–	–	–	–	–	–	1	–
Getötete insgesamt	–	1	2	4	21	13	14	20
darunter im Alter von ... bis ... Jahren								
unter 6	–	–	–	–	–	–	–	1
6 – 15	–	–	–	–	–	–	–	–
18 – 21	–	–	–	–	1	–	–	1
21 – 25	–	–	–	–	2	–	3	–
65 und mehr	–	–	2	–	9	5	4	5

Noch: 9. Straßenverkehrsunfälle, beteiligte Verkehrsteilnehmer, Verunglückte und Unfallursachen 2011 nach Verwaltungsbezirken

Noch: 9.3 Innerhalb und außerhalb von Ortschaften

Art des Nachweises	Nordrhein- Westfalen	Verwaltungsbezirke					
		krfr. Stadt Düsseldorf	krfr. Stadt Duisburg	krfr. Stadt Essen	krfr. Stadt Krefeld	krfr. Stadt Mönchen- gladbach	krfr. Stadt Mülheim an der Ruhr
Noch: Verunglückte Personen insgesamt							
verletzte Führer und Mitfahrer von							
Mofas, Kleinkrafträdern (Mopeds, Mokicks)	5 285	176	171	133	65	98	46
Motorzweirädern mit amtlichem Kennzeichen	5 632	198	117	143	56	58	33
Personenkraftwagen	38 749	1 352	966	1 018	355	562	328
Güterkraftfahrzeugen	1 752	54	40	30	13	24	10
Fahrrädern	16 051	693	405	301	328	237	107
verletzte Fußgänger	8 171	477	246	446	120	166	103
übrige Verletzte	2 384	184	76	107	32	49	20
Verletzte insgesamt	78 024	3 134	2 021	2 178	969	1 194	647
darunter im Alter von ... bis ... Jahren							
unter 6	1 245	51	46	65	9	12	12
6 – 15	5 792	172	165	175	90	103	48
18 – 21	6 916	191	193	162	64	97	53
21 – 25	7 148	266	187	210	70	110	51
65 und mehr	8 900	358	218	274	120	148	70
Polizeilich festgestellte Unfallursachen bei Unfällen mit Personenschaden							
Fehlverhalten der Fahrzeugführer	76 943	3 390	2 062	2 180	943	1 148	608
darunter							
Alkoholeinfluss	2 662	64	55	45	50	44	15
Einfl. and. berauschender Mittel	338	6	8	8	6	12	2
nicht angepaßte Geschwindigkeit	9 198	429	268	217	59	90	61
Nichtbeachten der Vorfahrt	11 127	397	294	231	169	175	71
Fehler beim Abbiegen	7 085	385	208	196	111	122	54
falsche Fahrbahnbenutzung	4 389	201	135	81	36	68	22
ungenügender Sicherheitsabstand	7 935	367	313	294	42	87	61
Fehler beim Überholen	2 480	81	58	51	14	18	11
falsches Verhalten gegenüber Fußgängern	4 427	256	145	327	65	99	59
Fehlverhalten bei Fußgängern	3 942	299	148	211	52	97	33
darunter							
Alkoholeinfluss	123	13	2	9	2	3	1
fahrzeugbezogene Mängel	772	25	25	16	4	8	8
unfallbezogene Ursachen	4 753	180	129	118	21	44	37
Straßenverhältnisse	2 759	144	92	82	13	17	31
Witterungseinflüsse	839	24	25	23	7	21	4
Hindernisse und sonstige	1 155	12	12	13	1	6	2

Noch: 9. Straßenverkehrsunfälle, beteiligte Verkehrsteilnehmer, Verunglückte und Unfallursachen 2011 nach Verwaltungsbezirken

Noch: 9.3 Innerhalb und außerhalb von Ortschaften

Art des Nachweises	Noch: Verwaltungsbezirke							
	krfr. Stadt Ober- hausen	krfr. Stadt Rem- scheid	krfr. Stadt Solingen	krfr. Stadt Wuppertal	Kreis Kleve	Kreis Mettmann	Rhein- Kreis Neuss	Kreis Viersen
Noch: Verunglückte Personen insgesamt								
verletzte Führer und Mitfahrer von								
Mofas, Kleinkrafträdern (Mopeds, Mokicks)	77	19	50	81	114	118	118	102
Motorzweirädern mit amtlichem Kennzeichen	50	30	65	112	76	153	142	95
Personenkraftwagen	453	209	275	668	782	966	976	724
Güterkraftfahrzeugen	24	5	8	25	46	40	55	29
Fahrrädern	121	33	54	97	377	385	485	325
verletzte Fußgänger	122	46	87	238	99	206	187	113
übrige Verletzte	30	32	24	83	16	55	39	38
Verletzte insgesamt	877	374	563	1 304	1 510	1 923	2 002	1 426
darunter im Alter von ... bis ... Jahren								
unter 6	13	5	7	32	16	34	28	19
6 – 15	82	21	45	108	105	154	145	115
18 – 21	80	37	48	100	160	113	143	126
21 – 25	79	48	43	105	123	150	182	127
65 und mehr	91	32	64	124	169	262	295	188
Polizeilich festgestellte Unfallursachen bei Unfällen mit Personenschaden								
Fehlverhalten der Fahrzeugführer	937	335	565	1 200	1 360	1 980	1 885	1 427
darunter								
Alkoholeinfluss	19	10	19	30	45	49	58	44
Einfl. and. berauschender Mittel	2	2	2	10	6	14	12	3
nicht angepaßte Geschwindigkeit	106	39	34	113	141	207	185	186
Nichtbeachten der Vorfahrt	141	51	62	133	346	223	290	229
Fehler beim Abbiegen	58	15	46	68	154	159	190	148
falsche Fahrbahnbenutzung	40	7	17	26	130	87	89	92
ungenügender Sicherheitsabstand	107	22	74	140	140	64	110	141
Fehler beim Überholen	20	4	22	24	52	65	68	62
falsches Verhalten gegenüber Fußgängern	76	34	74	151	42	146	102	58
Fehlverhalten bei Fußgängern	21	19	48	171	37	104	111	57
darunter								
Alkoholeinfluss	–	–	–	1	1	5	2	4
fahrzeugbezogene Mängel	3	2	–	8	15	20	29	19
unfallbezogene Ursachen	44	32	23	47	73	91	92	56
Straßenverhältnisse	30	21	14	35	37	64	46	32
Witterungseinflüsse	12	7	5	9	14	20	19	17
Hindernisse und sonstige	2	4	4	3	22	7	27	7

Noch: 9. Straßenverkehrsunfälle, beteiligte Verkehrsteilnehmer, Verunglückte und Unfallursachen 2011 nach Verwaltungsbezirken

Noch: 9.3 Innerhalb und außerhalb von Ortschaften

Art des Nachweises	Noch: Verwaltungsbezirke					
	Kreis Wesel	Reg.-Bez. Düsseldorf	krfr. Stadt Bonn	krfr. Stadt Köln	krfr. Stadt Leverkusen	Städteregion Aachen
Unfälle insgesamt	2 235	23 543	1 774	5 947	810	2 708
davon						
mit Getöteten	27	145	5	31	5	12
mit Verletzten	1 711	17 801	1 421	4 759	635	2 045
mit Personenschaden zusammen	1 738	17 946	1 426	4 790	640	2 057
schwerwiegende Unfälle mit Sachschaden (i. e. S.)	378	4 441	282	914	146	518
sonstige Unfälle unter dem Einfluss berauschender Mittel	119	1 156	66	243	24	133
 Unfälle mit Personenschaden						
davon auf						
Bundesautobahnen	99	1 189	101	437	89	76
Bundesstraßen	294	2 221	224	444	40	486
Landstraßen	488	5 168	174	278	50	612
Kreisstraßen	113	1 591	55	90	5	126
anderen Straßen	744	7 777	872	3 541	456	757
 Beteiligte an Unfällen mit Personenschaden	3 382	36 012	2 851	9 796	1 304	4 063
darunter im Alter von ... bis ... unter Jahren						
18 – 21	280	2 316	168	424	71	291
21 – 25	273	2 715	208	743	100	389
65 und mehr	458	4 342	307	959	171	388
 an Unfällen mit Personenschaden beteiligte Verkehrsteilnehmer						
Führer von						
Mofas, Kleinkrafträdern (Mopeds, Mokicks)	177	1 536	117	324	67	215
Motorzweirädern mit amtlichem Kennzeichen	151	1 484	99	338	48	218
Personenkraftwagen	2 013	22 100	1 576	5 816	782	2 475
Kraftomnibussen, Obussen	34	522	59	109	29	116
landwirtschaftlichen Zugmaschinen	9	36	–	2	–	7
Güterkraftfahrzeugen	166	1 871	131	628	80	196
übrigen Kraftfahrzeugen	14	135	6	35	4	21
Kraftfahrzeugen zusammen	2 564	27 684	1 988	7 252	1 010	3 248
Fahrrädern	598	4 866	563	1 631	196	488
Fußgänger	198	3 039	250	768	89	304
Sonstige	22	423	50	145	9	23
 Verunglückte Personen insgesamt	2 160	22 403	1 717	6 015	803	2 617
getötete Führer und Mitfahrer von						
Mofas, Kleinkrafträdern (Mopeds, Mokicks)	1	4	–	–	–	–
Motorzweirädern mit amtlichem Kennzeichen	4	20	1	2	–	3
Personenkraftwagen	9	54	3	13	1	11
Güterkraftfahrzeugen	3	5	–	4	–	–
Fahrrädern	4	17	–	3	2	–
getötete Fußgänger	5	46	1	10	1	2
übrige Getötete	2	3	–	–	1	1
 Getötete insgesamt	28	149	5	32	5	17
darunter im Alter von ... bis ... Jahren						
unter 6	–	2	–	–	–	–
6 – 15	2	3	–	–	1	–
18 – 21	6	11	2	1	–	1
21 – 25	5	14	–	1	–	5
65 und mehr	5	49	–	7	3	1

Noch: 9. Straßenverkehrsunfälle, beteiligte Verkehrsteilnehmer, Verunglückte und Unfallursachen 2011 nach Verwaltungsbezirken

Noch: 9.3 Innerhalb und außerhalb von Ortschaften

Art des Nachweises	Noch: Verwaltungsbezirke							
	Kreis Düren	Rhein- Erf- Kreis	Kreis Eus- kirchen	Kreis Heinsberg	Ober- bergischer Kreis	Rheinisch- Bergischer Kreis	Rhein- Sieg Kreis	Reg.-Bez. Köln
Unfälle insgesamt	1 452	2 042	1 084	1 226	1 296	1 356	2 577	22 272
davon								
mit Getöteten	13	10	24	11	10	6	26	153
mit Verletzten	1 119	1 559	775	909	897	1 009	1 893	17 021
mit Personenschaden zusammen	1 132	1 569	799	920	907	1 015	1 919	17 174
schwerwiegende Unfälle mit Sachschaden (i. e. S.)	267	392	238	257	322	277	525	4 138
sonstige Unfälle unter dem Einfluss berauschender Mittel	53	81	47	49	67	64	133	960
Unfälle mit Personenschaden								
davon auf								
Bundesautobahnen	63	146	31	25	41	78	140	1 227
Bundesstraßen	277	130	199	98	250	74	239	2 461
Landstraßen	273	498	144	296	290	536	618	3 769
Kreisstraßen	80	195	62	110	81	74	139	1 017
anderen Straßen	439	600	363	391	245	253	783	8 700
Beteiligte an Unfällen mit Personenschaden	2 112	3 060	1 466	1 730	1 644	1 945	3 756	33 727
darunter im Alter von ... bis ... unter Jahren								
18 – 21	189	232	131	168	177	157	322	2 330
21 – 25	183	209	138	139	162	156	287	2 714
65 und mehr	229	363	155	206	176	272	455	3 681
an Unfällen mit Personenschaden beteiligte Verkehrsteilnehmer								
Führer von								
Mofas, Kleinkrafträdern (Mopeds, Mokicks)	138	137	90	110	60	75	138	1 471
Motorzweirädern mit amtlichem Kennzeichen	119	119	108	66	160	151	227	1 653
Personenkraftwagen	1 252	1 837	936	1 056	1 065	1 270	2 369	20 434
Kraftomnibussen, Obussen	26	26	7	15	20	16	29	452
landwirtschaftlichen Zugmaschinen	5	5	5	5	2	6	8	45
Güterkraftfahrzeugen	114	185	92	91	99	96	200	1 912
übrigen Kraftfahrzeugen	6	13	10	10	8	13	20	146
Kraftfahrzeugen zusammen	1 660	2 322	1 248	1 353	1 414	1 627	2 991	26 113
Fahrrädern	318	510	130	267	116	206	450	4 875
Fußgänger	116	211	74	98	106	103	266	2 385
Sonstige	18	17	14	12	8	9	49	354
Verunglückte Personen insgesamt	1 469	1 969	1 105	1 191	1 235	1 290	2 449	21 860
getötete Führer und Mitfahrer von								
Mofas, Kleinkrafträdern (Mopeds, Mokicks)	–	–	–	–	1	–	2	3
Motorzweirädern mit amtlichem Kennzeichen	2	1	11	1	4	2	4	31
Personenkraftwagen	6	4	8	6	4	2	14	72
Güterkraftfahrzeugen	1	2	–	1	–	–	1	9
Fahrrädern	3	1	2	2	1	–	3	17
getötete Fußgänger	1	2	4	2	1	2	2	28
übrige Getötete	–	–	–	–	–	–	1	3
Getötete insgesamt	13	10	25	12	11	6	27	163
darunter im Alter von ... bis ... Jahren								
unter 6	–	–	–	–	–	–	–	–
6 – 15	–	–	–	–	1	–	–	2
18 – 21	1	–	2	2	–	1	2	12
21 – 25	–	–	–	–	–	1	4	11
65 und mehr	3	4	3	3	3	3	8	38

Noch: 9. Straßenverkehrsunfälle, beteiligte Verkehrsteilnehmer, Verunglückte und Unfallursachen 2011 nach Verwaltungsbezirken

Noch: 9.3 Innerhalb und außerhalb von Ortschaften

Art des Nachweises	Noch: Verwaltungsbezirke					
	Kreis Wesel	Reg.-Bez. Düsseldorf	krfr. Stadt Bonn	krfr. Stadt Köln	krfr. Stadt Leverkusen	Städteregion Aachen
Noch: Verunglückte Personen insgesamt						
verletzte Führer und Mitfahrer von						
Mofas, Kleinkrafträdern (Mopeds, Mokicks)	179	1 547	116	323	71	227
Motorzweirädern mit amtlichem Kennzeichen	153	1 481	97	329	49	213
Personenkraftwagen	990	10 624	655	2 781	350	1 220
Güterkraftfahrzeugen	43	446	30	143	24	46
Fahrrädern	550	4 498	520	1 499	178	452
verletzte Fußgänger	173	2 829	227	681	84	290
übrige Verletzte	44	829	67	227	42	152
Verletzte insgesamt	2 132	22 254	1 712	5 983	798	2 600
darunter im Alter von ... bis ... Jahren						
unter 6	25	374	27	88	11	48
6 – 15	188	1 716	92	300	67	178
18 – 21	212	1 779	123	341	53	222
21 – 25	172	1 923	146	511	54	281
65 und mehr	286	2 699	194	624	119	273
Polizeilich festgestellte Unfallursachen bei Unfällen mit Personenschaden						
Fehlverhalten der Fahrzeugführer	2 328	22 348	1 758	5 675	774	2 275
darunter						
Alkoholeinfluss	96	643	65	178	17	72
Einfl. and. berauschender Mittel	9	102	5	18	2	8
nicht angepaßte Geschwindigkeit	291	2 426	185	370	50	167
Nichtbeachten der Vorfahrt	390	3 202	203	727	102	306
Fehler beim Abbiegen	259	2 173	159	546	53	262
falsche Fahrbahnbenutzung	139	1 170	97	308	45	44
ungenügender Sicherheitsabstand	222	2 184	219	901	118	231
Fehler beim Überholen	78	628	52	195	22	68
falsches Verhalten gegenüber Fußgängern	83	1 717	96	294	43	124
Fehlverhalten bei Fußgängern	66	1 474	122	419	35	116
darunter						
Alkoholeinfluss	5	48	1	5	1	4
fahrzeugbezogene Mängel	17	199	15	47	4	22
unfallbezogene Ursachen	136	1 123	154	226	39	104
Straßenverhältnisse	73	731	92	122	19	69
Witterungseinflüsse	26	233	15	41	5	22
Hindernisse und sonstige	37	159	47	63	15	13

Noch: **9. Straßenverkehrsunfälle, beteiligte Verkehrsteilnehmer, Verunglückte und Unfallursachen 2011 nach Verwaltungsbezirken**

Noch: **9.3 Innerhalb und außerhalb von Ortschaften**

Art des Nachweises	Noch: Verwaltungsbezirke							Reg.-Bez. Köln
	Kreis Düren	Rhein- Erf- Kreis	Kreis Eus- kirchen	Kreis Heinsberg	Ober- bergischer Kreis	Rheinisch- Bergischer Kreis	Rhein- Sieg Kreis	
Noch: Verunglückte Personen insgesamt								
verletzte Führer und Mitfahrer von								
Mofas, Kleinkrafträdern (Mopeds, Mokicks)	137	144	83	106	63	74	132	1 476
Motorzweirädern mit amtlichem Kennzeichen	118	117	101	64	161	150	221	1 620
Personenkraftwagen	722	945	663	606	711	711	1 313	10 677
Güterkraftfahrzeugen	38	50	32	31	29	30	53	506
Fahrrädern	294	471	120	254	106	198	414	4 506
verletzte Fußgänger	108	201	68	96	103	99	248	2 205
übrige Verletzte	39	31	13	22	51	22	41	707
Verletzte insgesamt	1 456	1 959	1 080	1 179	1 224	1 284	2 422	21 697
darunter im Alter von ... bis ... Jahren								
unter 6	31	32	18	26	15	15	43	354
6 – 15	132	176	75	104	96	87	164	1 471
18 – 21	132	157	111	137	156	124	240	1 796
21 – 25	141	153	109	98	131	110	179	1 913
65 und mehr	160	225	112	137	116	176	292	2 428
Polizeilich festgestellte Unfallursachen bei Unfällen mit Personenschaden								
Fehlverhalten der Fahrzeugführer	1 369	1 884	1 171	1 370	1 096	1 289	2 433	21 094
darunter								
Alkoholeinfluss	39	64	41	35	45	47	96	699
Einfl. and. berauschender Mittel	7	14	6	3	7	12	8	90
nicht angepaßte Geschwindigkeit	219	179	263	326	267	199	372	2 597
Nichtbeachten der Vorfahrt	186	273	136	214	140	141	361	2 789
Fehler beim Abbiegen	132	182	84	107	80	81	192	1 878
falsche Fahrbahnbenutzung	80	99	62	91	72	78	138	1 114
ungenügender Sicherheitsabstand	131	251	96	137	72	170	239	2 565
Fehler beim Überholen	45	55	57	56	42	48	83	723
falsches Verhalten gegenüber Fußgängern	52	115	34	41	54	50	147	1 050
Fehlverhalten bei Fußgängern	40	71	26	54	39	31	82	1 035
darunter								
Alkoholeinfluss	2	–	–	7	–	2	–	22
fahrzeugbezogene Mängel	24	23	20	21	19	26	41	262
unfallbezogene Ursachen	81	100	87	69	109	42	183	1 194
Straßenverhältnisse	49	63	51	42	66	29	98	700
Witterungseinflüsse	12	24	12	17	17	5	30	200
Hindernisse und sonstige	20	13	24	10	26	8	55	294

Noch: 9. Straßenverkehrsunfälle, beteiligte Verkehrsteilnehmer, Verunglückte und Unfallursachen 2011 nach Verwaltungsbezirken

Noch: 9.3 Innerhalb und außerhalb von Ortschaften

Art des Nachweises	Noch: Verwaltungsbezirke						
	krfr. Stadt Bottrop	krfr. Stadt Gelsen- kirchen	krfr. Stadt Münster	Kreis Borken	Kreis Coesfeld	Kreis Reckling- hausen	Kreis Steinfurt
Unfälle insgesamt	407	1 146	1 622	1 786	959	2 248	2 009
davon							
mit Getöteten	4	8	3	24	17	12	25
mit Verletzten	294	845	1 364	1 386	713	1 604	1 478
mit Personenschaden zusammen	298	853	1 367	1 410	730	1 616	1 503
schwerwiegende Unfälle mit Sachschaden (i. e. S.)	89	218	207	322	193	494	442
sonstige Unfälle unter dem Einfluss berauschender Mittel	20	75	48	54	36	138	64
Unfälle mit Personenschaden							
davon auf							
Bundesautobahnen	36	31	41	31	22	125	48
Bundesstraßen	3	108	264	108	147	186	158
Landstraßen	130	278	326	398	183	510	501
Kreisstraßen	30	67	286	242	168	252	233
anderen Straßen	99	369	450	631	210	543	563
Beteiligte an Unfällen mit Personenschaden	604	1 699	2 691	2 695	1 348	3 206	2 811
darunter im Alter von ... bis ... unter Jahren							
18 – 21	46	146	175	231	122	248	279
21 – 25	50	152	273	246	106	304	224
65 und mehr	88	171	300	346	174	411	361
an Unfällen mit Personenschaden beteiligte Verkehrsteilnehmer							
Führer von							
Mofas, Kleinkrafträdern (Mopeds, Mokicks)	31	74	72	132	55	154	118
Motorzweirädern mit amtlichem Kennzeichen	25	60	72	94	102	145	113
Personenkraftwagen	349	1 076	1 404	1 517	773	1 992	1 692
Kraftomnibussen, Obussen	13	28	26	12	4	35	18
landwirtschaftlichen Zugmaschinen	2	2	4	16	11	1	15
Güterkraftfahrzeugen	26	65	129	136	69	138	144
übrigen Kraftfahrzeugen	1	7	16	8	4	12	12
Kraftfahrzeugen zusammen	447	1 312	1 723	1 915	1 018	2 477	2 112
Fahrrädern	87	199	808	638	270	501	547
Fußgänger	65	177	144	104	48	205	122
Sonstige	5	11	16	38	12	23	30
Verunglückte Personen insgesamt	370	1 070	1 658	1 798	917	2 084	1 952
getötete Führer und Mitfahrer von							
Mofas, Kleinkrafträdern (Mopeds, Mokicks)	–	–	–	–	1	–	1
Motorzweirädern mit amtlichem Kennzeichen	1	–	–	2	3	1	4
Personenkraftwagen	–	1	1	19	8	6	13
Güterkraftfahrzeugen	–	–	–	–	–	1	–
Fahrrädern	–	–	1	2	6	2	6
getötete Fußgänger	2	6	1	5	1	2	3
übrige Getötete	1	1	–	–	–	–	–
Getötete insgesamt	4	8	3	28	19	12	27
darunter im Alter von ... bis ... Jahren							
unter 6	–	–	–	–	–	–	–
6 – 15	–	–	–	–	–	1	1
18 – 21	–	–	–	3	3	3	4
21 – 25	–	1	–	2	2	2	3
65 und mehr	3	6	2	7	5	2	7

Noch: 9. Straßenverkehrsunfälle, beteiligte Verkehrsteilnehmer, Verunglückte und Unfallursachen 2011 nach Verwaltungsbezirken

Noch: 9.3 Innerhalb und außerhalb von Ortschaften

Art des Nachweises	Noch: Verwaltungsbezirke							
	Kreis Warendorf	Reg.-Bez. Münster	krfr. Stadt Bielefeld	Kreis Gütersloh	Kreis Herford	Kreis Höxter	Kreis Lippe	Kreis Minden- Lübbecke
Unfälle insgesamt	1 351	11 528	1 596	1 860	1 176	585	1 262	1 516
davon								
mit Getöteten	19	112	11	24	9	5	14	14
mit Verletzten	1 032	8 716	1 174	1 315	764	434	921	1 071
mit Personenschaden zusammen	1 051	8 828	1 185	1 339	773	439	935	1 085
schwerwiegende Unfälle mit Sachschaden (i. e. S.)	260	2 225	334	442	333	132	274	356
sonstige Unfälle unter dem Einfluss berauschender Mittel	40	475	77	79	70	14	53	75
 Unfälle mit Personenschaden								
davon auf								
Bundesautobahnen	35	369	36	45	33	3	12	25
Bundesstraßen	195	1 169	174	187	68	137	198	226
Landstraßen	312	2 638	324	446	333	113	348	323
Kreisstraßen	146	1 424	146	198	92	70	98	165
anderen Straßen	363	3 228	505	463	247	116	279	346
 Beteiligte an Unfällen mit Personenschaden	1 932	16 986	2 400	2 557	1 476	763	1 744	2 098
darunter im Alter von ... bis ... unter Jahren								
18 – 21	182	1 429	146	216	119	80	166	207
21 – 25	160	1 515	187	227	144	68	154	199
65 und mehr	242	2 093	267	284	166	99	206	235
 an Unfällen mit Personenschaden beteiligte Verkehrsteilnehmer								
Führer von								
Mofas, Kleinkrafträdern (Mopeds, Mokicks)	80	716	90	93	88	32	62	86
Motorzweirädern mit amtlichem Kennzeichen	91	702	78	100	75	48	117	98
Personenkraftwagen	1 162	9 965	1 489	1 496	929	486	1 112	1 371
Kraftomnibussen, Obussen	5	141	30	19	10	4	7	9
landwirtschaftlichen Zugmaschinen	6	57	2	12	4	6	8	5
Güterkraftfahrzeugen	108	815	121	152	96	50	95	120
übrigen Kraftfahrzeugen	6	66	10	11	5	4	4	2
Kraftfahrzeugen zusammen	1 458	12 462	1 820	1 883	1 207	630	1 405	1 691
Fahrrädern	366	3 416	380	549	189	81	230	280
Fußgänger	92	957	179	106	76	47	92	107
Sonstige	16	151	21	19	4	5	17	20
 Verunglückte Personen insgesamt	1 371	11 220	1 508	1 657	977	581	1 196	1 432
getötete Führer und Mitfahrer von								
Mofas, Kleinkrafträdern (Mopeds, Mokicks)	–	2	–	–	–	–	–	–
Motorzweirädern mit amtlichem Kennzeichen	–	11	1	6	2	–	4	3
Personenkraftwagen	12	60	4	16	5	5	8	8
Güterkraftfahrzeugen	1	2	1	–	–	–	–	–
Fahrrädern	3	20	1	2	1	–	2	1
getötete Fußgänger	3	23	4	2	2	1	1	3
übrige Getötete	–	2	–	–	–	–	–	–
 Getötete insgesamt	19	120	11	26	10	6	15	15
darunter im Alter von ... bis ... Jahren								
unter 6	–	–	–	–	–	–	–	–
6 – 15	–	2	1	–	–	–	–	–
18 – 21	–	13	–	3	–	1	3	2
21 – 25	1	11	1	7	1	–	1	–
65 und mehr	8	40	5	5	–	3	2	2

Noch: 9. Straßenverkehrsunfälle, beteiligte Verkehrsteilnehmer, Verunglückte und Unfallursachen 2011 nach Verwaltungsbezirken

Noch: 9.3 Innerhalb und außerhalb von Ortschaften

Art des Nachweises	Noch: Verwaltungsbezirke						
	krfr. Stadt Bottrop	krfr. Stadt Gelsen- kirchen	krfr. Stadt Münster	Kreis Borken	Kreis Coesfeld	Kreis Reckling- hausen	Kreis Steinfurt
Noch: Verunglückte Personen insgesamt							
verletzte Führer und Mitfahrer von							
Mofas, Kleinkrafträdern (Mopeds, Mokicks)	32	71	72	132	56	150	111
Motorzweirädern mit amtlichem Kennzeichen	22	60	72	83	92	149	112
Personenkraftwagen	155	530	613	788	417	1 028	1 006
Güterkraftfahrzeugen	4	13	33	60	19	26	36
Fahrrädern	84	187	701	567	250	467	499
verletzte Fußgänger	61	162	127	88	46	192	113
übrige Verletzte	8	39	37	52	18	60	48
Verletzte insgesamt	366	1 062	1 655	1 770	898	2 072	1 925
darunter im Alter von ... bis ... Jahren							
unter 6	1	26	27	25	7	43	28
6 – 15	30	82	100	177	88	162	190
18 – 21	32	95	134	167	108	189	213
21 – 25	30	103	186	180	76	223	148
65 und mehr	56	109	191	231	105	272	227
Polizeilich festgestellte Unfallursachen bei Unfällen mit Personenschaden							
Fehlverhalten der Fahrzeugführer	377	1 206	1 632	1 767	852	2 112	1 958
darunter							
Alkoholeinfluss	17	35	71	66	30	116	70
Einfl. and. berauschender Mittel	1	5	5	4	1	10	6
nicht angepaßte Geschwindigkeit	36	235	79	188	124	186	226
Nichtbeachten der Vorfahrt	40	143	257	394	182	317	387
Fehler beim Abbiegen	36	97	209	187	92	229	173
falsche Fahrbahnbenutzung	15	76	90	129	62	151	140
ungenügender Sicherheitsabstand	26	149	271	125	51	170	131
Fehler beim Überholen	17	31	43	60	37	57	67
falsches Verhalten gegenüber Fußgängern	31	101	55	44	32	127	37
Fehlverhalten bei Fußgängern	42	111	83	26	6	93	32
darunter							
Alkoholeinfluss	1	6	2	–	–	5	1
fahrzeugbezogene Mängel	4	16	12	12	12	21	18
unfallbezogene Ursachen	24	55	97	112	80	118	170
Straßenverhältnisse	15	32	48	64	44	68	62
Witterungseinflüsse	5	9	13	20	18	24	31
Hindernisse und sonstige	4	14	36	28	18	26	77

Noch: **9. Straßenverkehrsunfälle, beteiligte Verkehrsteilnehmer, Verunglückte und Unfallursachen 2011 nach Verwaltungsbezirken**

Noch: **9.3 Innerhalb und außerhalb von Ortschaften**

Art des Nachweises	Noch: Verwaltungsbezirke							
	Kreis Warendorf	Reg.-Bez. Münster	krfr. Stadt Bielefeld	Kreis Gütersloh	Kreis Herford	Kreis Höxter	Kreis Lippe	Kreis Minden- Lübbecke
Noch: Verunglückte Personen insgesamt								
verletzte Führer und Mitfahrer von								
Mofas, Kleinkrafträdern (Mopeds, Mokicks)	82	706	90	89	84	37	65	89
Motorzweirädern mit amtlichem Kennzeichen	92	682	78	97	73	49	112	92
Personenkraftwagen	710	5 247	736	803	528	346	656	810
Güterkraftfahrzeugen	36	227	35	37	22	22	30	31
Fahrrädern	328	3 083	349	490	178	71	213	261
verletzte Fußgänger	80	869	169	97	72	43	90	97
übrige Verletzte	24	286	40	18	10	7	15	37
Verletzte insgesamt	1 352	11 100	1 497	1 631	967	575	1 181	1 417
darunter im Alter von ... bis ... Jahren								
unter 6	13	170	26	17	12	7	15	34
6 – 15	119	948	116	143	71	26	77	99
18 – 21	140	1 078	112	167	95	72	135	164
21 – 25	130	1 076	122	142	100	56	111	153
65 und mehr	161	1 352	167	176	101	68	140	154
Polizeilich festgestellte Unfallursachen bei Unfällen mit Personenschaden								
Fehlverhalten der Fahrzeugführer	1 366	11 270	1 407	1 652	960	619	1 123	1 463
darunter								
Alkoholeinfluss	67	472	52	74	50	22	55	56
Einfl. and. berauschender Mittel	9	41	5	5	8	1	6	12
nicht angepaßte Geschwindigkeit	225	1 299	90	196	135	171	132	196
Nichtbeachten der Vorfahrt	221	1 941	209	311	157	67	171	289
Fehler beim Abbiegen	136	1 159	165	168	106	46	95	116
falsche Fahrbahnbenutzung	100	763	97	140	81	60	74	121
ungenügender Sicherheitsabstand	96	1 019	119	126	92	41	103	139
Fehler beim Überholen	52	364	38	82	36	29	44	50
falsches Verhalten gegenüber Fußgängern	34	461	77	36	41	29	35	69
Fehlverhalten bei Fußgängern	46	439	68	42	34	15	30	30
darunter								
Alkoholeinfluss	2	17	–	–	–	2	–	1
fahrzeugbezogene Mängel	15	110	13	9	10	3	12	12
unfallbezogene Ursachen	102	758	140	107	68	45	49	107
Straßenverhältnisse	64	397	85	47	31	31	29	47
Witterungseinflüsse	20	140	11	13	10	5	8	19
Hindernisse und sonstige	18	221	44	47	27	9	12	41

Noch: 9. Straßenverkehrsunfälle, beteiligte Verkehrsteilnehmer, Verunglückte und Unfallursachen 2011 nach Verwaltungsbezirken

Noch: 9.3 Innerhalb und außerhalb von Ortschaften

Art des Nachweises	Noch: Verwaltungsbezirke						
	Kreis Paderborn	Reg.-Bez. Detmold	krfr. Stadt Bochum	krfr. Stadt Dortmund	krfr. Stadt Hagen	krfr. Stadt Hamm	krfr. Stadt Herne
Unfälle insgesamt	1 606	9 601	1 455	2 733	816	819	539
davon							
mit Getöteten	17	94	4	9	2	5	3
mit Verletzten	1 155	6 834	979	1 985	577	598	393
mit Personenschaden zusammen	1 172	6 928	983	1 994	579	603	396
schwerwiegende Unfälle mit Sachschaden (i. e. S.)	366	2 237	368	611	191	166	117
sonstige Unfälle unter dem Einfluss berauschender Mittel	68	436	104	128	46	50	26
Unfälle mit Personenschaden							
davon auf							
Bundesautobahnen	67	221	79	99	64	25	35
Bundesstraßen	95	1 085	127	318	141	100	23
Landstraßen	296	2 183	225	588	124	146	107
Kreisstraßen	133	902	250	172	31	112	77
anderen Straßen	581	2 537	302	817	219	220	154
Beteiligte an Unfällen mit Personenschaden	2 140	13 178	2 015	4 002	1 176	1 194	820
darunter im Alter von ... bis ... unter Jahren							
18 – 21	183	1 117	134	243	92	112	41
21 – 25	211	1 190	191	338	104	119	69
65 und mehr	221	1 478	214	418	113	136	83
an Unfällen mit Personenschaden beteiligte Verkehrsteilnehmer							
Führer von							
Mofas, Kleinkrafträdern (Mopeds, Mokicks)	85	536	107	142	52	79	38
Motorzweirädern mit amtlichem Kennzeichen	96	612	92	179	86	32	17
Personenkraftwagen	1 289	8 172	1 323	2 500	768	698	514
Kraftomnibussen, Obussen	26	105	23	49	29	15	19
landwirtschaftlichen Zugmaschinen	7	44	–	–	–	1	1
Güterkraftfahrzeugen	119	753	100	222	80	81	44
übrigen Kraftfahrzeugen	9	45	10	15	5	5	3
Kraftfahrzeugen zusammen	1 631	10 267	1 655	3 107	1 020	911	636
Fahrrädern	361	2 070	168	409	42	200	110
Fußgänger	125	732	165	428	103	74	65
Sonstige	23	109	27	58	11	9	9
Verunglückte Personen insgesamt	1 503	8 854	1 194	2 436	727	774	498
getötete Führer und Mitfahrer von							
Mofas, Kleinkrafträdern (Mopeds, Mokicks)	–	–	–	–	–	–	–
Motorzweirädern mit amtlichem Kennzeichen	4	20	2	3	1	3	–
Personenkraftwagen	8	54	–	1	–	–	3
Güterkraftfahrzeugen	1	2	–	1	–	1	–
Fahrrädern	3	10	–	–	1	–	–
getötete Fußgänger	1	14	2	4	–	1	2
übrige Getötete	–	–	–	–	–	–	–
Getötete insgesamt	17	100	4	9	2	5	5
darunter im Alter von ... bis ... Jahren							
unter 6	–	–	–	–	–	–	–
6 – 15	–	1	–	–	–	–	–
18 – 21	2	11	–	1	–	2	1
21 – 25	–	10	–	–	–	–	2
65 und mehr	6	23	3	2	–	–	1

Noch: 9. Straßenverkehrsunfälle, beteiligte Verkehrsteilnehmer, Verunglückte und Unfallursachen 2011 nach Verwaltungsbezirken

Noch: 9.3 Innerhalb und außerhalb von Ortschaften

Art des Nachweises	Noch: Verwaltungsbezirke							
	Ennepe-Ruhr-Kreis	Hochsauerlandkreis	Märkischer Kreis	Kreis Olpe	Kreis Siegen-Wittgenstein	Kreis Soest	Kreis Unna	Reg.-Bez. Arnsberg
Unfälle insgesamt	1 227	1 178	1 857	633	1 104	1 413	1 897	15 671
davon								
mit Getöteten	4	10	14	4	7	16	18	96
mit Verletzten	875	835	1 260	432	747	994	1 408	11 083
mit Personenschaden zusammen	879	845	1 274	436	754	1 010	1 426	11 179
schwerwiegende Unfälle mit Sachschaden (i. e. S.)	293	277	526	178	297	330	377	3 731
sonstige Unfälle unter dem Einfluss berauschender Mittel	55	56	57	19	53	73	94	761
Unfälle mit Personenschaden								
davon auf								
Bundesautobahnen	73	22	66	43	27	73	170	776
Bundesstraßen	129	199	245	95	195	203	269	2 044
Landstraßen	349	281	445	127	302	262	390	3 346
Kreisstraßen	38	78	83	39	82	111	169	1 242
anderen Straßen	290	265	435	132	148	361	428	3 771
Beteiligte an Unfällen mit Personenschaden	1 695	1 506	2 420	779	1 422	1 868	2 870	21 767
darunter im Alter von ... bis ... unter Jahren								
18 – 21	117	157	241	90	152	148	211	1 738
21 – 25	144	144	206	94	143	176	246	1 974
65 und mehr	216	154	239	55	143	237	326	2 334
an Unfällen mit Personenschaden beteiligte Verkehrsteilnehmer								
Führer von								
Mofas, Kleinkrafträdern (Mopeds, Mokicks)	68	55	125	45	76	77	152	1 016
Motorzweirädern mit amtlichem Kennzeichen	137	167	163	75	100	105	111	1 264
Personenkraftwagen	1 046	948	1 605	499	947	1 170	1 761	13 779
Kraftomnibussen, Obussen	23	7	29	3	16	15	14	242
landwirtschaftlichen Zugmaschinen	2	7	2	4	2	10	3	32
Güterkraftfahrzeugen	91	90	139	40	80	120	191	1 278
übrigen Kraftfahrzeugen	7	5	8	4	3	6	9	80
Kraftfahrzeugen zusammen	1 374	1 279	2 071	670	1 224	1 503	2 241	17 691
Fahrrädern	148	132	167	38	99	263	424	2 200
Fußgänger	160	87	166	62	95	92	173	1 670
Sonstige	13	8	16	9	4	10	32	206
Verunglückte Personen insgesamt	1 123	1 116	1 708	590	1 017	1 317	1 821	14 321
getötete Führer und Mitfahrer von								
Mofas, Kleinkrafträdern (Mopeds, Mokicks)	–	–	–	–	–	2	–	2
Motorzweirädern mit amtlichem Kennzeichen	–	2	5	2	1	1	3	23
Personenkraftwagen	2	6	6	1	4	11	7	41
Güterkraftfahrzeugen	1	–	2	–	–	1	2	8
Fahrrädern	–	1	–	–	–	–	3	5
getötete Fußgänger	1	2	2	1	3	2	2	22
übrige Getötete	–	–	–	–	–	–	1	1
Getötete insgesamt	4	11	15	4	8	17	18	102
darunter im Alter von ... bis ... Jahren								
unter 6	–	1	1	–	–	–	–	2
6 – 15	–	–	–	–	1	–	–	1
18 – 21	–	–	2	–	1	3	5	15
21 – 25	1	2	2	1	–	–	1	9
65 und mehr	2	1	1	–	2	4	4	20

Noch: 9. Straßenverkehrsunfälle, beteiligte Verkehrsteilnehmer, Verunglückte und Unfallursachen 2011 nach Verwaltungsbezirken

Noch: 9.3 Innerhalb und außerhalb von Ortschaften

Art des Nachweises	Noch: Verwaltungsbezirke						
	Kreis Paderborn	Reg.-Bez. Detmold	krfr. Stadt Bochum	krfr. Stadt Dortmund	krfr. Stadt Hagen	krfr. Stadt Hamm	krfr. Stadt Herne
Noch: Verunglückte Personen insgesamt							
verletzte Führer und Mitfahrer von							
Mofas, Kleinkrafträdern (Mopeds, Mokicks)	87	541	109	139	55	80	36
Motorzweirädern mit amtlichem Kennzeichen	91	592	93	180	86	28	20
Personenkraftwagen	770	4 649	606	1 199	391	358	223
Güterkraftfahrzeugen	51	228	22	44	24	22	5
Fahrrädern	327	1 889	159	387	39	188	101
verletzte Fußgänger	120	688	155	410	99	69	59
übrige Verletzte	40	167	46	68	31	24	49
Verletzte insgesamt	1 486	8 754	1 190	2 427	725	769	493
darunter im Alter von ... bis ... Jahren							
unter 6	28	139	9	35	10	14	10
6 – 15	98	630	69	155	40	65	63
18 – 21	157	902	112	176	70	80	28
21 – 25	163	847	120	231	71	80	48
65 und mehr	144	950	125	245	74	96	50
Polizeilich festgestellte Unfallursachen bei Unfällen mit Personenschaden							
Fehlverhalten der Fahrzeugführer	1 429	8 653	1 263	2 341	711	686	533
darunter							
Alkoholeinfluss	68	377	32	86	20	29	27
Einfl. and. berauschender Mittel	1	38	8	9	4	3	4
nicht angepaßte Geschwindigkeit	296	1 216	105	168	64	55	28
Nichtbeachten der Vorfahrt	192	1 396	144	333	61	136	71
Fehler beim Abbiegen	118	814	102	206	56	82	45
falsche Fahrbahnbenutzung	120	693	47	75	17	25	46
ungenügender Sicherheitsabstand	73	693	170	265	92	103	67
Fehler beim Überholen	37	316	25	62	21	14	5
falsches Verhalten gegenüber Fußgängern	57	344	83	196	65	40	38
Fehlverhalten bei Fußgängern	47	266	107	165	50	34	38
darunter							
Alkoholeinfluss	1	4	7	9	3	–	3
fahrzeugbezogene Mängel	21	80	12	15	8	9	1
unfallbezogene Ursachen	146	662	66	139	31	29	21
Straßenverhältnisse	85	355	43	58	17	12	10
Witterungseinflüsse	25	91	10	18	1	9	7
Hindernisse und sonstige	36	216	13	63	13	8	4

Noch: **9. Straßenverkehrsunfälle, beteiligte Verkehrsteilnehmer, Verunglückte und Unfallursachen 2011 nach Verwaltungsbezirken**

Noch: **9.3 Innerhalb und außerhalb von Ortschaften**

Art des Nachweises	Noch: Verwaltungsbezirke							
	Ennepe-Ruhr-Kreis	Hochsauerlandkreis	Märkischer Kreis	Kreis Olpe	Kreis Siegen-Wittgenstein	Kreis Soest	Kreis Unna	Reg.-Bez. Arnsberg
Noch: Verunglückte Personen insgesamt								
verletzte Führer und Mitfahrer von								
Mofas, Kleinkrafträdern (Mopeds, Mokicks)	68	57	132	45	72	71	151	1 015
Motorzweirädern mit amtlichem Kennzeichen	139	161	157	71	103	111	108	1 257
Personenkraftwagen	576	631	996	354	589	719	910	7 552
Güterkraftfahrzeugen	27	27	53	10	19	45	47	345
Fahrrädern	134	127	160	38	94	249	399	2 075
verletzte Fußgänger	146	83	161	61	89	84	164	1 580
übrige Verletzte	29	19	34	7	43	21	24	395
Verletzte insgesamt	1 119	1 105	1 693	586	1 009	1 300	1 803	14 219
darunter im Alter von ... bis ... Jahren								
unter 6	13	9	25	9	14	27	33	208
6 – 15	63	72	122	48	86	84	160	1 027
18 – 21	101	134	186	70	126	124	154	1 361
21 – 25	104	115	153	71	107	121	168	1 389
65 und mehr	125	102	166	45	96	155	192	1 471
Polizeilich festgestellte Unfallursachen bei Unfällen mit Personenschaden								
Fehlverhalten der Fahrzeugführer	1 105	981	1 523	511	866	1 247	1 811	13 578
darunter								
Alkoholeinfluss	42	37	44	23	19	47	65	471
Einfl. and. berauschender Mittel	8	4	10	1	6	5	5	67
nicht angepaßte Geschwindigkeit	175	204	216	103	167	180	195	1 660
Nichtbeachten der Vorfahrt	114	116	186	49	89	223	277	1 799
Fehler beim Abbiegen	78	78	87	24	73	91	139	1 061
falsche Fahrbahnbenutzung	49	75	62	29	36	89	99	649
ungenügender Sicherheitsabstand	115	80	159	43	32	118	230	1 474
Fehler beim Überholen	46	45	58	15	31	63	64	449
falsches Verhalten gegenüber Fußgängern	88	58	102	34	34	42	75	855
Fehlverhalten bei Fußgängern	56	40	69	20	48	38	63	728
darunter								
Alkoholeinfluss	2	1	1	1	–	3	2	32
fahrzeugbezogene Mängel	9	14	15	4	7	15	12	121
unfallbezogene Ursachen	90	147	134	44	98	115	102	1 016
Straßenverhältnisse	54	98	93	27	73	52	39	576
Witterungseinflüsse	17	32	21	9	10	18	23	175
Hindernisse und sonstige	19	17	20	8	15	45	40	265

Unfälle mit Personenschaden in kreisfreien Städten und Kreisen in Nordrhein-Westfalen im Jahr 2011

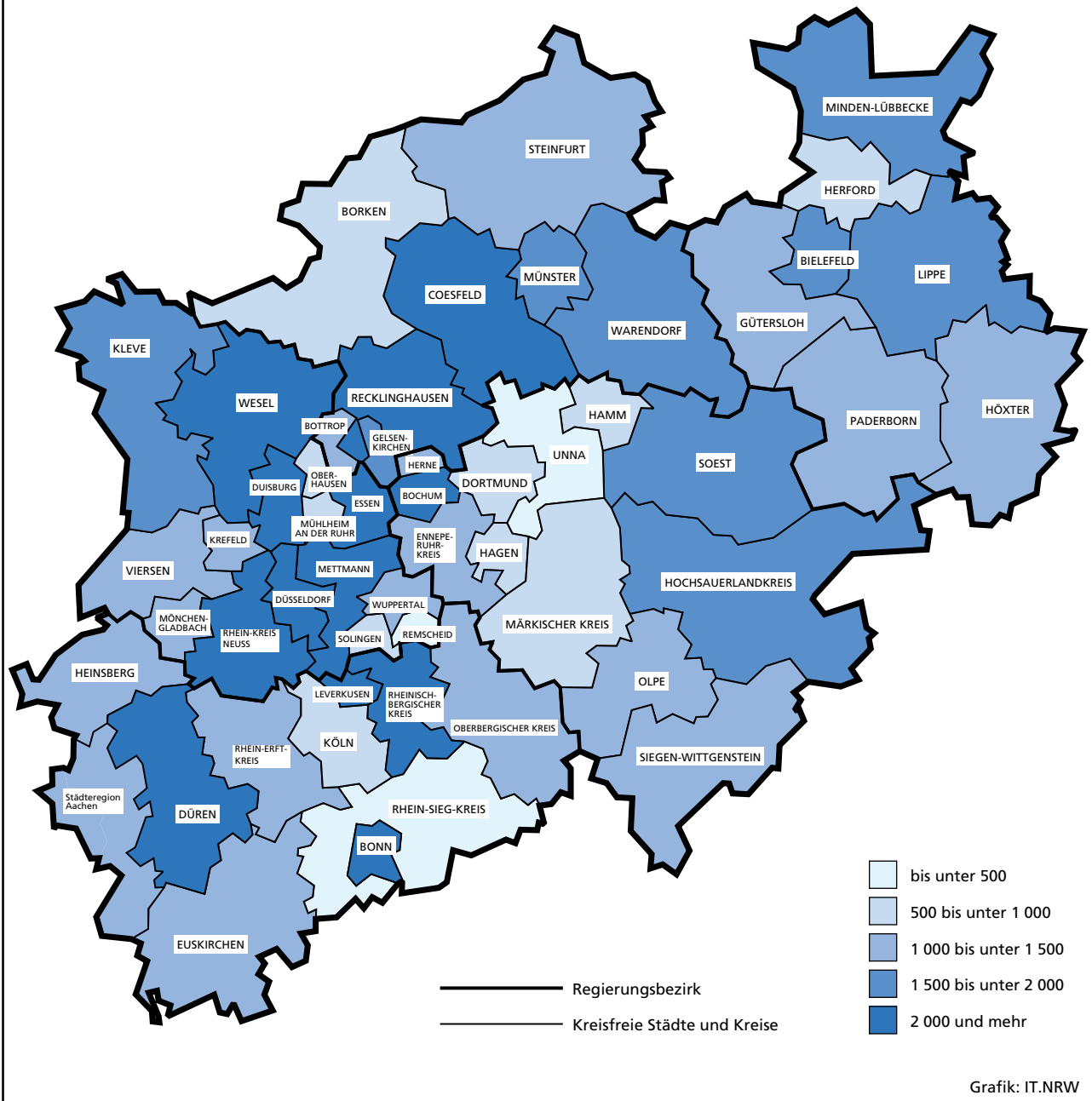

Grafik: IT.NRW

10. Straßenverkehrsunfälle und verunglückte Personen 2011 nach Verwaltungsbezirken

Verwaltungsbezirk		Straßenverkehrsunfälle				Verunglückte			
		insgesamt	davon			insgesamt	davon		
			mit Personen- schaden	mit schwer- wiegendem Sachschaden (i. e. S.)	sonstige Unfälle ¹⁾		Getötete	Schwer- verletzte	Leicht- verletzte
a = Zusammen b = innerhalb von Ortschaften c = außerhalb von Ortschaften d = auf Bundesautobahnen									
Kreisfreie Städte									
Düsseldorf	a	3 173	2 554	501	118	3 145	11	418	2 716
	b	3 000	2 442	445	113	2 988	11	396	2 581
	c	64	46	15	3	60	–	6	54
	d	109	66	41	2	97	–	16	81
Duisburg	a	2 160	1 630	398	132	2 027	6	310	1 711
	b	1 808	1 413	278	117	1 695	4	239	1 452
	c	48	37	10	1	75	–	18	57
	d	304	180	110	14	257	2	53	202
Essen	a	2 441	1 826	487	128	2 191	13	311	1 867
	b	2 262	1 712	429	121	2 042	12	286	1 744
	c	23	15	8	–	22	–	4	18
	d	156	99	50	7	127	1	21	105
Krefeld	a	1 075	813	195	67	973	4	154	815
	b	1 008	767	175	66	901	4	132	765
	c	30	19	11	–	30	–	8	22
	d	37	27	9	1	42	–	14	28
Mönchengladbach	a	1 271	939	288	44	1 203	9	235	959
	b	1 143	850	252	41	1 074	9	202	863
	c	54	44	9	1	64	–	15	49
	d	74	45	27	2	65	–	18	47
Mülheim an der Ruhr	a	677	528	113	36	650	3	77	570
	b	570	472	67	31	567	2	65	500
	c	6	5	–	1	7	1	–	6
	d	101	51	46	4	76	–	12	64
Oberhausen	a	908	698	163	47	877	–	97	780
	b	780	603	133	44	729	–	78	651
	c	7	6	1	–	11	–	2	9
	d	121	89	29	3	137	–	17	120
Remscheid	a	412	297	92	23	375	1	52	322
	b	357	261	74	22	328	–	40	288
	c	35	25	9	1	32	–	6	26
	d	20	11	9	–	15	1	6	8
Solingen	a	607	463	115	29	565	2	114	449
	b	572	436	107	29	527	2	99	426
	c	27	21	6	–	30	–	13	17
	d	8	6	2	–	8	–	2	6
Wuppertal	a	1 400	1 046	267	87	1 308	4	174	1 130
	b	1 254	943	232	79	1 168	3	149	1 016
	c	45	29	13	3	40	1	11	28
	d	101	74	22	5	100	–	14	86
Kreis Kleve	a	1 541	1 179	315	47	1 531	21	337	1 173
	b	809	623	154	32	734	5	120	609
	c	668	520	137	11	747	13	198	536
	d	64	36	24	4	50	3	19	28
Bedburg-Hau	a	75	58	15	2	82	1	18	63
	b	27	23	3	1	27	–	4	23
	c	48	35	12	1	55	1	14	40
	d	–	–	–	–	–	–	–	–
Emmerich am Rhein, Stadt	a	135	100	31	4	124	1	24	99
	b	87	67	17	3	76	1	15	60
	c	37	28	9	–	42	–	6	36
	d	11	5	5	1	6	–	3	3
Geldern, Stadt	a	162	131	28	3	164	4	42	118
	b	96	79	15	2	98	1	19	78
	c	66	52	13	1	66	3	23	40
	d	–	–	–	–	–	–	–	–
Goch, Stadt	a	179	138	34	7	175	1	31	143
	b	109	85	20	4	97	–	16	81
	c	61	49	10	2	72	1	12	59
	d	9	4	4	1	6	–	3	3
Issum	a	53	40	11	2	56	–	16	40
	b	15	8	5	2	9	–	3	6
	c	38	32	6	–	47	–	13	34
	d	–	–	–	–	–	–	–	–

1) Sonstige Unfälle unter Einfluss berauschender Mittel

Noch: 10. Straßenverkehrsunfälle und verunglückte Personen 2011 nach Verwaltungsbezirken

Verwaltungsbezirk	Straßenverkehrsunfälle				Verunglückte				
	insgesamt	davon			insgesamt	davon			
		mit Personen- schaden	mit schwer- wiegendem Sachschaden (i. e. S.)	sonstige Unfälle ¹⁾		Getötete	Schwer- verletzte	Leicht- verletzte	
Noch: Kreis Kleve									
Kalkar, Stadt	a	66	51	13	2	70	–	14	56
	b	25	17	7	1	19	–	1	18
	c	41	34	6	1	51	–	13	38
	d	–	–	–	–	–	–	–	–
Kerken	a	44	36	8	–	46	1	14	31
	b	12	9	3	–	11	–	3	8
	c	27	23	4	–	29	–	8	21
	d	5	4	1	–	6	1	3	2
Kevelaer, Stadt	a	150	102	41	7	137	–	42	95
	b	58	39	14	5	46	–	7	39
	c	81	56	23	2	83	–	32	51
	d	11	7	4	–	8	–	3	5
Kleve, Stadt	a	279	222	45	12	271	3	35	233
	b	234	184	40	10	218	2	27	189
	c	45	38	5	2	53	1	8	44
	d	–	–	–	–	–	–	–	–
Kranenburg	a	37	27	9	1	38	1	14	23
	b	15	10	4	1	15	–	1	14
	c	22	17	5	–	23	1	13	9
	d	–	–	–	–	–	–	–	–
Rees, Stadt	a	60	51	8	1	66	1	17	48
	b	23	21	2	–	24	–	6	18
	c	36	29	6	1	40	1	9	30
	d	1	1	–	–	2	–	2	–
Rheurdt	a	23	19	4	–	22	–	6	16
	b	15	14	1	–	15	–	4	11
	c	8	5	3	–	7	–	2	5
	d	–	–	–	–	–	–	–	–
Straelen, Stadt	a	97	70	26	1	92	2	20	70
	b	40	32	7	1	37	–	8	29
	c	52	35	17	–	51	1	12	38
	d	5	3	2	–	4	1	–	3
Uedem	a	54	39	14	1	53	2	9	42
	b	23	13	9	1	17	–	2	15
	c	30	26	4	–	36	2	7	27
	d	1	–	1	–	–	–	–	–
Wachtendonk	a	46	31	12	3	47	1	15	31
	b	8	7	1	–	7	–	1	6
	c	25	16	8	1	27	–	9	18
	d	13	8	3	2	13	1	5	7
Weeze	a	81	64	16	1	88	3	20	65
	b	22	15	6	1	18	1	3	14
	c	51	45	6	–	65	2	17	46
	d	8	4	4	–	5	–	–	5
Kreis Mettmann									
	a	2 050	1 543	387	120	1 936	13	385	1 538
	b	1 537	1 178	257	102	1 390	8	269	1 113
	c	233	190	33	10	281	1	68	212
	d	280	175	97	8	265	4	48	213
Erkrath, Stadt	a	130	90	37	3	114	–	21	93
	b	105	72	30	3	88	–	17	71
	c	9	8	1	–	13	–	3	10
	d	16	10	6	–	13	–	1	12
Haan, Stadt	a	143	107	26	10	141	–	30	111
	b	106	80	21	5	99	–	24	75
	c	15	10	2	3	11	–	1	10
	d	22	17	3	2	31	–	5	26
Heiligenhaus, Stadt	a	78	51	19	8	59	–	10	49
	b	70	45	18	7	52	–	9	43
	c	8	6	1	1	7	–	1	6
	d	–	–	–	–	–	–	–	–
Hilden, Stadt	a	278	225	37	16	279	2	45	232
	b	215	176	24	15	198	1	28	169
	c	19	17	2	–	22	–	6	16
	d	44	32	11	1	59	1	11	47

Noch: 10. Straßenverkehrsunfälle und verunglückte Personen 2011 nach Verwaltungsbezirken

Verwaltungsbezirk	Straßenverkehrsunfälle				Verunglückte				
	insgesamt	davon			insgesamt	davon			
		mit Personenschaden	mit schwerwiegendem Sachschaden (i. e. S.)	sonstige Unfälle ¹⁾		Getötete	Schwerverletzte	Leichtverletzte	
a = Zusammen b = innerhalb von Ortschaften c = außerhalb von Ortschaften d = auf Bundesautobahnen									
Noch: Kreis Mettmann									
Langenfeld (Rheinland), Stadt	a	298	242	39	17	300	3	52	245
	b	209	175	22	12	206	2	35	169
	c	45	34	8	3	46	–	3	43
	d	44	33	9	2	48	1	14	33
Mettmann, Stadt	a	115	78	28	9	103	2	17	84
	b	92	60	24	8	71	2	11	58
	c	23	18	4	1	32	–	6	26
	d	–	–	–	–	–	–	–	–
Monheim am Rhein, Stadt	a	135	109	18	8	133	–	23	110
	b	114	90	16	8	102	–	18	84
	c	19	17	2	–	29	–	5	24
	d	2	2	–	–	2	–	–	2
Ratingen, Stadt	a	474	329	117	28	416	5	75	336
	b	298	225	48	25	267	3	45	219
	c	48	38	10	–	60	–	20	40
	d	128	66	59	3	89	2	10	77
Velbert, Stadt	a	330	258	55	17	331	1	101	229
	b	270	211	44	15	260	–	73	187
	c	39	35	2	2	51	1	21	29
	d	21	12	9	–	20	–	7	13
Wülfrath, Stadt	a	69	54	11	4	60	–	11	49
	b	58	44	10	4	47	–	9	38
	c	8	7	1	–	10	–	2	8
	d	3	3	–	–	3	–	–	3
Rhein-Kreis Neuss	a	2 099	1 586	419	94	2 016	14	457	1 545
	b	1 482	1 153	245	84	1 370	3	240	1 127
	c	363	287	70	6	430	10	148	272
	d	254	146	104	4	216	1	69	146
Dormagen, Stadt	a	277	207	62	8	252	1	40	211
	b	186	145	33	8	162	–	26	136
	c	71	47	24	–	66	1	7	58
	d	20	15	5	–	24	–	7	17
Grevenbroich, Stadt	a	316	251	51	14	348	5	134	209
	b	203	157	33	13	189	2	48	139
	c	84	71	12	1	121	3	71	47
	d	29	23	6	–	38	–	15	23
Jüchen	a	80	60	16	4	80	1	28	51
	b	48	37	8	3	43	–	8	35
	c	18	12	5	1	21	1	9	11
	d	14	11	3	–	16	–	11	5
Kaarst, Stadt	a	210	172	34	4	217	1	42	174
	b	139	117	19	3	140	–	23	117
	c	27	25	1	1	34	–	8	26
	d	44	30	14	–	43	1	11	31
Korschenbroich, Stadt	a	116	86	26	4	112	2	24	86
	b	67	50	13	4	58	–	11	47
	c	46	36	10	–	54	2	13	39
	d	3	–	3	–	–	–	–	–
Meerbusch, Stadt	a	249	197	43	9	237	1	54	182
	b	186	148	29	9	173	–	34	139
	c	32	28	4	–	36	1	12	23
	d	31	21	10	–	28	–	8	20
Neuss, Stadt	a	799	574	175	50	715	2	119	594
	b	620	472	105	43	565	1	82	482
	c	66	56	7	3	83	1	20	62
	d	113	46	63	4	67	–	17	50
Rommerskirchen	a	52	39	12	1	55	1	16	38
	b	33	27	5	1	40	–	8	32
	c	19	12	7	–	15	1	8	6
	d	–	–	–	–	–	–	–	–

Anmerkung Seite 169

Noch: 10. Straßenverkehrsunfälle und verunglückte Personen 2011 nach Verwaltungsbezirken

Verwaltungsbezirk		Straßenverkehrsunfälle				Verunglückte			
		insgesamt	davon			insgesamt	davon		
			mit Personen- schaden	mit schwer- wiegendem Sachschaden (i. e. S.)	sonstige Unfälle ¹⁾		Getötete	Schwer- verletzte	Leicht- verletzte
	a = Zusammen b = innerhalb von Ortschaften c = außerhalb von Ortschaften d = auf Bundesautobahnen								
Kreis Viersen	a	1 494	1 106	323	65	1 446	20	261	1 165
	b	932	724	159	49	876	5	129	742
	c	413	297	103	13	444	12	94	338
	d	149	85	61	3	126	3	38	85
Brüggen	a	57	41	11	5	48	1	9	38
	b	44	33	7	4	39	–	6	33
	c	13	8	4	1	9	1	3	5
	d	–	–	–	–	–	–	–	–
Grefrath	a	74	56	15	3	78	3	18	57
	b	47	35	10	2	41	–	7	34
	c	27	21	5	1	37	3	11	23
	d	–	–	–	–	–	–	–	–
Kempen, Stadt	a	196	160	27	9	206	3	28	175
	b	121	99	15	7	116	1	16	99
	c	65	53	10	2	80	1	10	69
	d	10	8	2	–	10	1	2	7
Nettetal, Stadt	a	222	172	44	6	208	1	43	164
	b	144	117	23	4	132	1	20	111
	c	68	49	17	2	59	–	14	45
	d	10	6	4	–	17	–	9	8
Niederkrüchten	a	68	51	16	1	77	1	14	62
	b	25	18	7	–	23	–	3	20
	c	32	23	8	1	38	1	7	30
	d	11	10	1	–	16	–	4	12
Schwalmtal	a	93	68	20	5	105	2	26	77
	b	51	35	12	4	46	–	8	38
	c	34	28	6	–	52	2	16	34
	d	8	5	2	1	7	–	2	5
Tönisvorst, Stadt	a	125	84	34	7	107	1	20	86
	b	60	44	13	3	53	–	12	41
	c	65	40	21	4	54	1	8	45
	d	–	–	–	–	–	–	–	–
Viersen, Stadt	a	385	296	74	15	387	6	63	318
	b	301	236	50	15	300	1	42	257
	c	48	36	12	–	60	3	12	45
	d	36	24	12	–	27	2	9	16
Willich, Stadt	a	274	178	82	14	230	2	40	188
	b	139	107	22	10	126	2	15	109
	c	61	39	20	2	55	–	13	42
	d	74	32	40	2	49	–	12	37
Kreis Wesel	a	2 235	1 738	378	119	2 160	28	432	1 700
	b	1 438	1 126	216	96	1 310	7	226	1 077
	c	636	513	109	14	699	16	167	516
	d	161	99	53	9	151	5	39	107
Alpen	a	64	51	12	1	72	1	16	55
	b	25	21	3	1	23	–	7	16
	c	34	27	7	–	41	1	5	35
	d	5	3	2	–	8	–	4	4
Dinslaken, Stadt	a	361	282	61	18	341	3	53	285
	b	302	238	48	16	279	1	45	233
	c	40	32	6	2	47	2	8	37
	d	19	12	7	–	15	–	–	15
Hamminkeln, Stadt	a	133	92	37	4	109	1	37	71
	b	45	35	9	1	38	1	9	28
	c	77	52	22	3	64	–	27	37
	d	11	5	6	–	7	–	1	6
Hünxe	a	70	53	12	5	78	1	15	62
	b	13	9	2	2	9	–	–	9
	c	32	30	1	1	42	–	8	34
	d	25	14	9	2	27	1	7	19
Kamp-Lintfort, Stadt	a	137	107	22	8	125	3	17	105
	b	96	79	10	7	88	–	10	78
	c	35	26	8	1	35	3	6	26
	d	6	2	4	–	2	–	1	1

Noch: 10. Straßenverkehrsunfälle und verunglückte Personen 2011 nach Verwaltungsbezirken

Verwaltungsbezirk a = Zusammen b = innerhalb von Ortschaften c = außerhalb von Ortschaften d = auf Bundesautobahnen	Straßenverkehrsunfälle				Verunglückte				
	insgesamt	davon			insgesamt	davon			
		mit Personen- schaden	mit schwer- wiegendem Sachschaden (i. e. S.)	sonstige Unfälle ¹⁾		Getötete	Schwer- verletzte	Leicht- verletzte	
Noch: Kreis Wesel									
Moers, Stadt	a	555	430	94	31	545	4	110	431
	b	370	285	61	24	338	2	62	274
	c	128	107	19	2	152	–	32	120
	d	57	38	14	5	55	2	16	37
Neukirchen-Vluyn, Stadt	a	145	103	31	11	124	1	20	103
	b	90	63	18	9	67	–	11	56
	c	37	29	7	1	42	1	3	38
	d	18	11	6	1	15	–	6	9
Rheinberg, Stadt	a	97	80	13	4	116	2	20	94
	b	52	44	6	2	60	–	8	52
	c	40	33	6	1	50	1	12	37
	d	5	3	1	1	6	1	–	5
Schermbeck	a	74	55	16	3	69	3	24	42
	b	29	23	4	2	26	1	6	19
	c	43	32	10	1	43	2	18	23
	d	2	–	2	–	–	–	–	–
Sonsbeck	a	47	41	6	–	56	1	11	44
	b	15	13	2	–	18	–	1	17
	c	22	19	3	–	25	–	6	19
	d	10	9	1	–	13	1	4	8
Voerde (Niederrhein), Stadt	a	136	111	17	8	135	3	27	105
	b	98	80	11	7	94	1	20	73
	c	38	31	6	1	41	2	7	32
	d	–	–	–	–	–	–	–	–
Wesel, Stadt	a	327	264	43	20	309	4	70	235
	b	257	203	35	19	233	1	43	189
	c	67	59	7	1	73	3	27	43
	d	3	2	1	–	3	–	–	3
Xanten, Stadt	a	89	69	14	6	81	1	12	68
	b	46	33	7	6	37	–	4	33
	c	43	36	7	–	44	1	8	35
	d	–	–	–	–	–	–	–	–
Regierungsbezirk Düsseldorf	a	23 543	17 946	4 441	1 156	22 403	149	3 814	18 440
	b	18 952	14 703	3 223	1 026	17 699	75	2 670	14 954
	c	2 652	2 054	534	64	2 972	54	758	2 160
	d	1 939	1 189	684	66	1 732	20	386	1 326
Kreisfreie Städte									
Bonn	a	1 774	1 426	282	66	1 717	5	219	1 493
	b	1 584	1 291	233	60	1 517	3	193	1 321
	c	43	34	8	1	42	–	8	34
	d	147	101	41	5	158	2	18	138
Köln	a	5 947	4 790	914	243	6 015	32	768	5 215
	b	5 097	4 235	638	224	5 151	23	662	4 466
	c	168	118	45	5	180	5	21	154
	d	682	437	231	14	684	4	85	595
Leverkusen	a	810	640	146	24	803	5	94	704
	b	676	540	113	23	640	5	79	556
	c	14	11	3	–	15	–	2	13
	d	120	89	30	1	148	–	13	135
Städteregion Aachen	a	2 708	2 057	518	133	2 617	17	357	2 243
	b	2 303	1 760	421	122	2 159	2	247	1 910
	c	262	221	35	6	340	10	83	247
	d	143	76	62	5	118	5	27	86
Aachen, kreisfreie Stadt	a	1 428	1 080	276	72	1 366	9	152	1 205
	b	1 284	985	231	68	1 212	–	124	1 088
	c	63	54	8	1	93	7	19	67
	d	81	41	37	3	61	2	9	50
Alsdorf, Stadt	a	178	127	41	10	158	1	13	144
	b	153	108	36	9	128	–	9	119
	c	20	16	3	1	27	–	3	24
	d	5	3	2	–	3	1	1	1

Anmerkung Seite 169

Noch: 10. Straßenverkehrsunfälle und verunglückte Personen 2011 nach Verwaltungsbezirken

Verwaltungsbezirk		Straßenverkehrsunfälle				Verunglückte			
		insgesamt	davon			insgesamt	davon		
			mit Personen- schaden	mit schwer- wiegendem Sachschaden (i. e. S.)	sonstige Unfälle ¹⁾		Getötete	Schwer- verletzte	Leicht- verletzte
a = Zusammen b = innerhalb von Ortschaften c = außerhalb von Ortschaften d = auf Bundesautobahnen									
Noch: Kreis Aachen									
Baesweiler, Stadt	a	92	75	11	6	108	–	12	96
	b	76	61	9	6	77	–	4	73
	c	16	14	2	–	31	–	8	23
	d	–	–	–	–	–	–	–	–
Eschweiler, Stadt	a	308	230	58	20	293	3	56	234
	b	227	174	36	17	210	–	33	177
	c	36	29	6	1	36	1	7	28
	d	45	27	16	2	47	2	16	29
Herzogenrath, Stadt	a	140	115	20	5	142	2	15	125
	b	131	108	18	5	132	2	12	118
	c	9	7	2	–	10	–	3	7
	d	–	–	–	–	–	–	–	–
Monschau, Stadt	a	61	52	8	1	65	–	21	44
	b	40	32	7	1	39	–	13	26
	c	21	20	1	–	26	–	8	18
	d	–	–	–	–	–	–	–	–
Roetgen	a	23	12	11	–	17	–	–	17
	b	17	9	8	–	12	–	–	12
	c	6	3	3	–	5	–	–	5
	d	–	–	–	–	–	–	–	–
Simmerath	a	96	74	19	3	95	2	31	62
	b	57	40	15	2	45	–	10	35
	c	39	34	4	1	50	2	21	27
	d	–	–	–	–	–	–	–	–
Stolberg (Rheinland), Stadt	a	172	129	38	5	167	–	42	125
	b	153	113	35	5	146	–	36	110
	c	19	16	3	–	21	–	6	15
	d	–	–	–	–	–	–	–	–
Würselen, Stadt	a	210	163	36	11	206	–	15	191
	b	165	130	26	9	158	–	6	152
	c	33	28	3	2	41	–	8	33
	d	12	5	7	–	7	–	1	6
Kreis Düren	a	1 452	1 132	267	53	1 469	13	253	1 203
	b	913	727	142	44	883	3	107	773
	c	430	342	82	6	474	8	113	353
	d	109	63	43	3	112	2	33	77
Aldenhoven	a	47	36	11	–	52	1	11	40
	b	20	17	3	–	18	–	4	14
	c	16	12	4	–	17	1	4	12
	d	11	7	4	–	17	–	3	14
Düren, Stadt	a	627	512	95	20	637	2	81	554
	b	522	432	71	19	514	1	58	455
	c	75	62	12	1	89	–	11	78
	d	30	18	12	–	34	1	12	21
Heimbach, Stadt	a	25	20	5	–	24	–	8	16
	b	6	3	3	–	3	–	–	3
	c	19	17	2	–	21	–	8	13
	d	–	–	–	–	–	–	–	–
Hürtgenwald	a	58	53	4	1	67	2	19	46
	b	19	18	–	1	21	–	4	17
	c	39	35	4	–	46	2	15	29
	d	–	–	–	–	–	–	–	–
Inden	a	26	19	6	1	22	–	5	17
	b	19	16	3	–	19	–	5	14
	c	7	3	3	1	3	–	–	3
	d	–	–	–	–	–	–	–	–
Jülich, Stadt	a	201	158	35	8	219	6	44	169
	b	109	87	14	8	107	1	15	91
	c	74	57	17	–	87	4	24	59
	d	18	14	4	–	25	1	5	19
Kreuzau	a	69	57	9	3	74	1	9	64
	b	52	44	7	1	51	1	3	47
	c	17	13	2	2	23	–	6	17
	d	–	–	–	–	–	–	–	–

Noch: 10. Straßenverkehrsunfälle und verunglückte Personen 2011 nach Verwaltungsbezirken

Verwaltungsbezirk		Straßenverkehrsunfälle				Verunglückte			
		insgesamt	davon			insgesamt	davon		
			mit Personen- schaden	mit schwer- wiegendem Sachschaden (i. e. S.)	sonstige Unfälle ¹⁾		Getötete	Schwer- verletzte	Leicht- verletzte
a = Zusammen b = innerhalb von Ortschaften c = außerhalb von Ortschaften d = auf Bundesautobahnen									
Noch: Kreis Düren									
Langerwehe	a	56	38	17	1	51	–	7	44
	b	23	14	9	–	18	–	2	16
	c	18	17	1	–	21	–	2	19
	d	15	7	7	1	12	–	3	9
Linnich, Stadt	a	51	42	7	2	55	–	10	45
	b	27	21	4	2	24	–	6	18
	c	24	21	3	–	31	–	4	27
	d	–	–	–	–	–	–	–	–
Merzenich	a	50	38	8	4	59	–	8	51
	b	29	20	6	3	36	–	3	33
	c	17	16	1	–	21	–	5	16
	d	4	2	1	1	2	–	–	2
Nideggen, Stadt	a	52	38	14	–	45	–	10	35
	b	24	13	11	–	18	–	2	16
	c	28	25	3	–	27	–	8	19
	d	–	–	–	–	–	–	–	–
Niederzier	a	62	40	20	2	55	1	11	43
	b	31	22	7	2	32	–	4	28
	c	22	14	8	–	18	1	4	13
	d	9	4	5	–	5	–	3	2
Nörvenich	a	40	23	13	4	27	–	6	21
	b	14	9	2	3	9	–	–	9
	c	26	14	11	1	18	–	6	12
	d	–	–	–	–	–	–	–	–
Titz	a	56	31	21	4	46	–	19	27
	b	10	5	2	3	6	–	1	5
	c	24	15	9	–	23	–	11	12
	d	22	11	10	1	17	–	7	10
Vettweiß	a	32	27	2	3	36	–	5	31
	b	8	6	–	2	7	–	–	7
	c	24	21	2	1	29	–	5	24
	d	–	–	–	–	–	–	–	–
Rhein-Erft-Kreis		2 042	1 569	392	81	1 969	10	271	1 688
	b	1 282	1 022	196	64	1 199	1	144	1 054
	c	501	401	86	14	550	5	80	465
	d	259	146	110	3	220	4	47	169
Bedburg, Stadt	a	107	77	24	6	95	–	14	81
	b	59	44	10	5	60	–	7	53
	c	30	24	5	1	26	–	4	22
	d	18	9	9	–	9	–	3	6
Bergheim, Stadt	a	202	152	41	9	199	–	27	172
	b	147	110	29	8	133	–	12	121
	c	43	36	6	1	60	–	13	47
	d	12	6	6	–	6	–	2	4
Brühl, Stadt	a	212	171	33	8	205	1	21	183
	b	158	139	12	7	160	–	14	146
	c	22	16	5	1	20	–	3	17
	d	32	16	16	–	25	1	4	20
Elsdorf	a	77	57	16	4	78	–	17	61
	b	40	32	6	2	43	–	9	34
	c	32	20	10	2	28	–	7	21
	d	5	5	–	–	7	–	1	6
Erfstadt, Stadt	a	240	173	57	10	226	2	40	184
	b	126	92	24	10	111	–	20	91
	c	62	51	11	–	68	1	13	54
	d	52	30	22	–	47	1	7	39
Frechen, Stadt	a	250	194	46	10	240	1	33	206
	b	163	131	25	7	143	–	10	133
	c	53	43	8	2	63	1	10	52
	d	34	20	13	1	34	–	13	21
Hürth, Stadt	a	270	224	41	5	268	–	40	228
	b	179	151	23	5	168	–	25	143
	c	67	58	9	–	74	–	9	65
	d	24	15	9	–	26	–	6	20

Anmerkung Seite 169

Noch: 10. Straßenverkehrsunfälle und verunglückte Personen 2011 nach Verwaltungsbezirken

Verwaltungsbezirk		Straßenverkehrsunfälle				Verunglückte			
		insgesamt	davon			insgesamt	davon		
			mit Personen- schaden	mit schwer- wiegendem Sachschaden (i. e. S.)	sonstige Unfälle ¹⁾		Getötete	Schwer- verletzte	Leicht- verletzte
a = Zusammen b = innerhalb von Ortschaften c = außerhalb von Ortschaften d = auf Bundesautobahnen									
Noch: Rhein-Erft-Kreis									
Kerpen, Stadt	a	341	248	82	11	332	3	43	286
	b	178	134	37	7	168	–	20	148
	c	93	72	18	3	102	1	12	89
	d	70	42	27	1	62	2	11	49
Pulheim, Stadt	a	176	141	25	10	172	2	18	152
	b	107	87	13	7	97	–	11	86
	c	69	54	12	3	75	2	7	66
	d	–	–	–	–	–	–	–	–
Wesseling, Stadt	a	167	132	27	8	154	1	18	135
	b	125	102	17	6	116	1	16	99
	c	30	27	2	1	34	–	2	32
	d	12	3	8	1	4	–	–	4
Kreis Euskirchen		1 084	799	238	47	1 105	25	245	835
	b	513	382	92	39	477	5	86	386
	c	514	386	121	7	580	19	150	411
	d	57	31	25	1	48	1	9	38
Bad Münstereifel, Stadt	a	67	50	13	4	68	5	7	56
	b	20	13	5	2	15	–	1	14
	c	47	37	8	2	53	5	6	42
	d	–	–	–	–	–	–	–	–
Blankenheim	a	67	49	18	–	71	2	22	47
	b	11	5	6	–	5	–	3	2
	c	54	42	12	–	62	2	19	41
	d	2	2	–	–	4	–	–	4
Dahlem	a	20	15	5	–	30	1	11	18
	b	4	3	1	–	3	–	2	1
	c	16	12	4	–	27	1	9	17
	d	–	–	–	–	–	–	–	–
Euskirchen, Stadt	a	384	280	83	21	397	4	54	339
	b	253	190	43	20	254	2	31	221
	c	114	84	29	1	134	2	20	112
	d	17	6	11	–	9	–	3	6
Hellenthal	a	39	31	6	2	39	–	17	22
	b	19	16	1	2	17	–	8	9
	c	20	15	5	–	22	–	9	13
	d	–	–	–	–	–	–	–	–
Kall	a	72	51	19	2	68	2	20	46
	b	27	22	5	–	27	–	6	21
	c	45	29	14	2	41	2	14	25
	d	–	–	–	–	–	–	–	–
Mechernich, Stadt	a	135	103	27	5	148	3	23	122
	b	57	43	9	5	53	–	9	44
	c	63	51	12	–	79	2	12	65
	d	15	9	6	–	16	1	2	13
Nettersheim	a	33	26	7	–	31	2	13	16
	b	8	5	3	–	6	1	3	2
	c	21	17	4	–	21	1	8	12
	d	4	4	–	–	4	–	2	2
Schleiden, Stadt	a	89	66	20	3	79	3	35	41
	b	38	28	7	3	28	1	8	19
	c	51	38	13	–	51	2	27	22
	d	–	–	–	–	–	–	–	–
Weilerswist	a	79	50	23	6	72	1	20	51
	b	31	20	7	4	26	1	9	16
	c	29	20	8	1	31	–	9	22
	d	19	10	8	1	15	–	2	13
Zülpich, Stadt	a	99	78	17	4	102	2	23	77
	b	45	37	5	3	43	–	6	37
	c	54	41	12	1	59	2	17	40
	d	–	–	–	–	–	–	–	–

Noch: 10. Straßenverkehrsunfälle und verunglückte Personen 2011 nach Verwaltungsbezirken

Verwaltungsbezirk		Straßenverkehrsunfälle				Verunglückte			
		insgesamt	davon			insgesamt	davon		
			mit Personen- schaden	mit schwer- wiegendem Sachschaden (i. e. S.)	sonstige Unfälle ¹⁾		Getötete	Schwer- verletzte	Leicht- verletzte
Kreis Heinsberg	a	1 226	920	257	49	1 191	12	238	941
	b	828	621	167	40	738	3	126	609
	c	361	274	78	9	414	8	99	307
	d	37	25	12	–	39	1	13	25
Erkelenz, Stadt	a	222	166	50	6	231	4	57	170
	b	119	91	23	5	104	1	15	88
	c	78	57	20	1	97	2	33	62
	d	25	18	7	–	30	1	9	20
Gangelt	a	39	30	8	1	39	1	5	33
	b	29	21	7	1	27	1	4	22
	c	10	9	1	–	12	–	1	11
	d	–	–	–	–	–	–	–	–
Geilenkirchen, Stadt	a	156	109	37	10	140	–	27	113
	b	91	60	24	7	68	–	13	55
	c	65	49	13	3	72	–	14	58
	d	–	–	–	–	–	–	–	–
Heinsberg, Stadt	a	263	210	45	8	265	1	51	213
	b	192	156	28	8	195	1	36	158
	c	64	50	14	–	66	–	12	54
	d	7	4	3	–	4	–	3	1
Hückelhoven, Stadt	a	162	118	38	6	146	1	29	116
	b	132	97	29	6	111	–	24	87
	c	25	18	7	–	30	1	4	25
	d	5	3	2	–	5	–	1	4
Selfkant	a	44	30	14	–	39	1	6	32
	b	28	17	11	–	21	–	1	20
	c	16	13	3	–	18	1	5	12
	d	–	–	–	–	–	–	–	–
Übach-Palenberg, Stadt	a	111	78	29	4	115	1	25	89
	b	94	65	25	4	82	–	13	69
	c	17	13	4	–	33	1	12	20
	d	–	–	–	–	–	–	–	–
Waldfeucht	a	35	29	6	–	36	2	5	29
	b	21	19	2	–	23	–	1	22
	c	14	10	4	–	13	2	4	7
	d	–	–	–	–	–	–	–	–
Wassenberg, Stadt	a	75	51	18	6	62	–	12	50
	b	52	37	11	4	43	–	10	33
	c	23	14	7	2	19	–	2	17
	d	–	–	–	–	–	–	–	–
Wegberg, Stadt	a	119	99	12	8	118	1	21	96
	b	70	58	7	5	64	–	9	55
	c	49	41	5	3	54	1	12	41
	d	–	–	–	–	–	–	–	–
Oberbergischer Kreis	a	1 296	907	322	67	1 235	11	270	954
	b	693	490	152	51	634	1	107	526
	c	512	376	121	15	529	10	153	366
	d	91	41	49	1	72	–	10	62
Bergneustadt, Stadt	a	53	35	12	6	42	1	8	33
	b	47	30	12	5	35	–	6	29
	c	6	5	–	1	7	1	2	4
	d	–	–	–	–	–	–	–	–
Engelskirchen	a	113	71	37	5	104	1	21	82
	b	36	27	7	2	31	–	5	26
	c	38	25	11	2	39	1	10	28
	d	39	19	19	1	34	–	6	28
Gummersbach, Stadt	a	257	188	59	10	280	2	46	232
	b	199	147	43	9	228	1	31	196
	c	53	39	13	1	50	1	15	34
	d	5	2	3	–	2	–	–	2
Hückeswagen, Stadt	a	71	51	18	2	62	–	17	45
	b	40	30	8	2	36	–	6	30
	c	31	21	10	–	26	–	11	15
	d	–	–	–	–	–	–	–	–

Anmerkung Seite 169

Noch: 10. Straßenverkehrsunfälle und verunglückte Personen 2011 nach Verwaltungsbezirken

Verwaltungsbezirk		Straßenverkehrsunfälle			Verunglückte				
		insgesamt	davon		insgesamt	davon			
			mit Personen- schaden	mit schwer- wiegendem Sachschaden (i. e. S.)		sonstige Unfälle ¹⁾	Getötete	Schwer- verletzte	Leicht- verletzte
a = Zusammen b = innerhalb von Ortschaften c = außerhalb von Ortschaften d = auf Bundesautobahnen									
Noch: Oberbergischer Kreis									
Lindlar	a	102	77	25	—	108	1	26	81
	b	43	30	13	—	37	—	7	30
	c	59	47	12	—	71	1	19	51
	d	—	—	—	—	—	—	—	—
Marienheide	a	55	39	11	5	51	—	17	34
	b	28	20	4	4	23	—	6	17
	c	27	19	7	1	28	—	11	17
	d	—	—	—	—	—	—	—	—
Morsbach	a	30	17	9	4	20	—	4	16
	b	15	8	3	4	11	—	2	9
	c	15	9	6	—	9	—	2	7
	d	—	—	—	—	—	—	—	—
Nümbrecht	a	67	49	13	5	73	1	23	49
	b	30	21	5	4	29	—	8	21
	c	37	28	8	1	44	1	15	28
	d	—	—	—	—	—	—	—	—
Radevormwald, Stadt	a	101	80	19	2	100	—	26	74
	b	62	48	13	1	56	—	11	45
	c	39	32	6	1	44	—	15	29
	d	—	—	—	—	—	—	—	—
Reichshof	a	132	82	45	5	115	1	27	87
	b	31	23	5	3	26	—	7	19
	c	70	46	22	2	68	1	16	51
	d	31	13	18	—	21	—	4	17
Waldbröl, Stadt	a	96	66	21	9	79	1	9	69
	b	62	40	16	6	43	—	4	39
	c	34	26	5	3	36	1	5	30
	d	—	—	—	—	—	—	—	—
Wiehl, Stadt	a	108	61	37	10	83	1	11	71
	b	50	26	16	8	32	—	4	28
	c	42	28	12	2	36	1	7	28
	d	16	7	9	—	15	—	—	15
Wipperfürth, Stadt	a	111	91	16	4	118	2	35	81
	b	50	40	7	3	47	—	10	37
	c	61	51	9	1	71	2	25	44
	d	—	—	—	—	—	—	—	—
Rheinisch-Bergischer Kreis	a	1 356	1 015	277	64	1 290	6	197	1 087
	b	951	728	168	55	880	4	120	756
	c	263	209	47	7	302	2	63	237
	d	142	78	62	2	108	—	14	94
Bergisch Gladbach, Stadt	a	500	380	94	26	467	1	45	421
	b	431	336	71	24	401	1	38	362
	c	33	24	7	2	40	—	4	36
	d	36	20	16	—	26	—	3	23
Burscheid, Stadt	a	110	80	26	4	101	—	19	82
	b	67	52	12	3	62	—	10	52
	c	24	17	6	1	22	—	5	17
	d	19	11	8	—	17	—	4	13
Kürten	a	82	67	13	2	83	—	16	67
	b	60	48	10	2	58	—	8	50
	c	22	19	3	—	25	—	8	17
	d	—	—	—	—	—	—	—	—
Leichlingen (Rheinland), Stadt	a	101	75	21	5	92	1	17	74
	b	74	56	14	4	68	1	13	54
	c	23	17	5	1	22	—	3	19
	d	4	2	2	—	2	—	1	1
Odenthal	a	72	62	8	2	81	1	19	61
	b	44	38	4	2	44	—	9	35
	c	28	24	4	—	37	1	10	26
	d	—	—	—	—	—	—	—	—
Overath, Stadt	a	174	118	46	10	152	—	28	124
	b	83	60	16	7	73	—	13	60
	c	51	40	9	2	58	—	13	45
	d	40	18	21	1	21	—	2	19

Noch: 10. Straßenverkehrsunfälle und verunglückte Personen 2011 nach Verwaltungsbezirken

Verwaltungsbezirk		Straßenverkehrsunfälle				Verunglückte			
		insgesamt	davon			insgesamt	davon		
			mit Personen- schaden	mit schwer- wiegendem Sachschaden (i. e. S.)	sonstige Unfälle ¹⁾		Getötete	Schwer- verletzte	Leicht- verletzte
a = Zusammen b = innerhalb von Ortschaften c = außerhalb von Ortschaften d = auf Bundesautobahnen									
Noch: Rheinisch-Bergischer Kreis									
Rösrath, Stadt	a	124	89	27	8	124	3	11	110
	b	82	58	17	7	76	2	9	65
	c	25	22	3	–	32	1	1	30
	d	17	9	7	1	16	–	1	15
Wermelskirchen, Stadt	a	193	144	42	7	190	–	42	148
	b	110	80	24	6	98	–	20	78
	c	57	46	10	1	66	–	19	47
	d	26	18	8	–	26	–	3	23
Rhein-Sieg-Kreis									
	a	2 577	1 919	525	133	2 449	27	330	2 092
	b	1 567	1 194	271	102	1 426	8	163	1 255
	c	755	585	144	26	826	18	132	676
	d	255	140	110	5	197	1	35	161
Alfter	a	67	53	10	4	67	–	5	62
	b	47	37	6	4	49	–	2	47
	c	20	16	4	–	18	–	3	15
	d	–	–	–	–	–	–	–	–
Bad Honnef, Stadt	a	140	96	38	6	122	1	11	110
	b	90	67	17	6	80	1	10	69
	c	30	18	12	–	26	–	–	26
	d	20	11	9	–	16	–	1	15
Bornheim, Stadt	a	198	155	39	4	185	4	25	156
	b	128	99	25	4	115	–	14	101
	c	53	46	7	–	57	4	9	44
	d	17	10	7	–	13	–	2	11
Eitorf	a	58	47	10	1	66	1	7	58
	b	44	35	8	1	47	1	4	42
	c	14	12	2	–	19	–	3	16
	d	–	–	–	–	–	–	–	–
Hennef (Sieg), Stadt	a	233	174	43	16	234	–	27	207
	b	143	104	24	15	131	–	14	117
	c	72	61	11	–	92	–	13	79
	d	18	9	8	1	11	–	–	11
Königswinter, Stadt	a	180	120	49	11	160	3	36	121
	b	88	61	19	8	79	3	12	64
	c	53	39	11	3	49	–	17	32
	d	39	20	19	–	32	–	7	25
Lohmar, Stadt	a	157	116	30	11	157	3	21	133
	b	65	49	9	7	56	–	9	47
	c	75	57	15	3	89	3	11	75
	d	17	10	6	1	12	–	1	11
Meckenheim, Stadt	a	127	82	42	3	105	3	9	93
	b	67	46	20	1	52	–	4	48
	c	44	32	11	1	44	3	2	39
	d	16	4	11	1	9	–	3	6
Much	a	61	45	12	4	55	2	10	43
	b	18	13	4	1	15	–	3	12
	c	43	32	8	3	40	2	7	31
	d	–	–	–	–	–	–	–	–
Neunkirchen-Seelscheid	a	74	60	8	6	77	–	7	70
	b	41	33	6	2	39	–	4	35
	c	33	27	2	4	38	–	3	35
	d	–	–	–	–	–	–	–	–
Niederkassel, Stadt	a	116	97	12	7	109	–	9	100
	b	104	86	11	7	96	–	8	88
	c	12	11	1	–	13	–	1	12
	d	–	–	–	–	–	–	–	–
Rheinbach, Stadt	a	166	116	43	7	155	2	22	131
	b	96	67	23	6	83	–	10	73
	c	52	38	13	1	55	2	8	45
	d	18	11	7	–	17	–	4	13
Ruppichterath	a	46	34	7	5	44	1	8	35
	b	18	14	3	1	15	1	–	14
	c	28	20	4	4	29	–	8	21
	d	–	–	–	–	–	–	–	–

Anmerkung Seite 169

Noch: 10. Straßenverkehrsunfälle und verunglückte Personen 2011 nach Verwaltungsbezirken

Verwaltungsbezirk		Straßenverkehrsunfälle				Verunglückte			
		insgesamt	davon			insgesamt	davon		
			mit Personen- schaden	mit schwer- wiegendem Sachschaden (i. e. S.)	sonstige Unfälle ¹⁾		Getötete	Schwer- verletzte	Leicht- verletzte
a = Zusammen b = innerhalb von Ortschaften c = außerhalb von Ortschaften d = auf Bundesautobahnen									
Noch: Rhein-Sieg-Kreis									
Sankt Augustin, Stadt	a	256	190	56	10	239	1	38	200
	b	153	123	24	6	146	–	18	128
	c	37	30	5	2	44	–	11	33
	d	66	37	27	2	49	1	9	39
Siegburg, Stadt	a	178	131	32	15	158	2	17	139
	b	139	109	17	13	130	–	11	119
	c	25	18	5	2	24	2	5	17
	d	14	4	10	–	4	–	1	3
Swisttal	a	87	70	16	1	95	3	27	65
	b	32	24	7	1	30	1	6	23
	c	45	37	8	–	53	2	17	34
	d	10	9	1	–	12	–	4	8
Troisdorf, Stadt	a	285	222	49	14	271	1	29	241
	b	227	175	39	13	199	1	21	177
	c	38	32	5	1	50	–	5	45
	d	20	15	5	–	22	–	3	19
Wachtberg	a	64	46	16	2	54	–	5	49
	b	28	22	5	1	25	–	2	23
	c	36	24	11	1	29	–	3	26
	d	–	–	–	–	–	–	–	–
Windeck	a	84	65	13	6	96	–	17	79
	b	39	30	4	5	39	–	11	28
	c	45	35	9	1	57	–	6	51
	d	–	–	–	–	–	–	–	–
Regierungsbezirk Köln	a	22 272	17 174	4 138	960	21 860	163	3 242	18 455
	b	16 407	12 990	2 593	824	15 704	58	2 034	13 612
	c	3 823	2 957	770	96	4 252	85	904	3 263
	d	2 042	1 227	775	40	1 904	20	304	1 580
Kreisfreie Städte									
Bottrop	a	407	298	89	20	370	4	81	285
	b	302	225	60	17	261	3	56	202
	c	48	37	9	2	52	1	15	36
	d	57	36	20	1	57	–	10	47
Gelsenkirchen	a	1 146	853	218	75	1 070	8	182	880
	b	956	726	159	71	896	6	144	746
	c	117	96	18	3	128	1	27	100
	d	73	31	41	1	46	1	11	34
Münster	a	1 622	1 367	207	48	1 658	3	327	1 328
	b	1 414	1 223	150	41	1 444	2	275	1 167
	c	133	103	24	6	147	1	36	110
	d	75	41	33	1	67	–	16	51
Kreis Borken	a	1 786	1 410	322	54	1 798	28	381	1 389
	b	1 051	860	145	46	968	4	156	808
	c	680	519	153	8	730	19	192	519
	d	55	31	24	–	100	5	33	62
Ahaus, Stadt	a	213	176	35	2	220	1	47	172
	b	127	108	17	2	124	–	14	110
	c	86	68	18	–	96	1	33	62
	d	–	–	–	–	–	–	–	–
Bocholt, Stadt	a	347	283	48	16	329	3	57	269
	b	280	231	33	16	258	1	38	219
	c	67	52	15	–	71	2	19	50
	d	–	–	–	–	–	–	–	–
Borken, Stadt	a	249	192	48	9	248	3	36	209
	b	157	129	20	8	151	1	14	136
	c	92	63	28	1	97	2	22	73
	d	–	–	–	–	–	–	–	–
Gescher, Stadt	a	87	63	23	1	70	5	22	43
	b	36	27	8	1	27	1	7	19
	c	37	28	9	–	33	3	11	19
	d	14	8	6	–	10	1	4	5

Noch: 10. Straßenverkehrsunfälle und verunglückte Personen 2011 nach Verwaltungsbezirken

Verwaltungsbezirk		Straßenverkehrsunfälle			Verunglückte				
		insgesamt	davon		insgesamt	davon			
			mit Personen- schaden	mit schwer- wiegendem Sachschaden (i. e. S.)		sonstige Unfälle ¹⁾	Getötete	Schwer- verletzte	Leicht- verletzte
a = Zusammen b = innerhalb von Ortschaften c = außerhalb von Ortschaften d = auf Bundesautobahnen									
Noch: Kreis Borken									
Gronau (Westfalen), Stadt	a	228	173	45	10	207	5	42	160
	b	178	139	31	8	156	1	31	124
	c	50	34	14	2	51	4	11	36
	d	—	—	—	—	—	—	—	—
Heek	a	48	40	8	—	98	4	20	74
	b	9	9	—	—	11	—	2	9
	c	27	25	2	—	36	1	8	27
	d	12	6	6	—	51	3	10	38
Heiden	a	43	33	9	1	50	—	14	36
	b	9	8	—	1	8	—	2	6
	c	22	19	3	—	30	—	8	22
	d	12	6	6	—	12	—	4	8
Isselburg, Stadt	a	59	43	14	2	60	2	18	40
	b	18	14	4	—	16	—	3	13
	c	38	26	10	2	32	1	7	24
	d	3	3	—	—	12	1	8	3
Legden	a	42	33	9	—	49	1	19	29
	b	11	10	1	—	11	—	3	8
	c	20	17	3	—	27	1	9	17
	d	11	6	5	—	11	—	7	4
Raesfeld	a	35	25	9	1	34	—	3	31
	b	13	10	2	1	12	—	1	11
	c	22	15	7	—	22	—	2	20
	d	—	—	—	—	—	—	—	—
Reken	a	38	28	8	2	36	—	12	24
	b	20	16	3	1	20	—	6	14
	c	18	12	5	1	16	—	6	10
	d	—	—	—	—	—	—	—	—
Rhede, Stadt	a	81	72	8	1	92	2	26	64
	b	41	35	5	1	38	—	10	28
	c	40	37	3	—	54	2	16	36
	d	—	—	—	—	—	—	—	—
Schöppingen	a	22	13	8	1	15	—	3	12
	b	4	2	2	—	2	—	—	2
	c	18	11	6	1	13	—	3	10
	d	—	—	—	—	—	—	—	—
Stadtlohn, Stadt	a	96	75	16	5	91	—	24	67
	b	66	52	10	4	56	—	15	41
	c	30	23	6	1	35	—	9	26
	d	—	—	—	—	—	—	—	—
Südlohn	a	37	26	10	1	31	—	5	26
	b	18	13	4	1	15	—	2	13
	c	19	13	6	—	16	—	3	13
	d	—	—	—	—	—	—	—	—
Velen	a	64	55	7	2	74	1	18	55
	b	25	21	2	2	24	—	4	20
	c	36	32	4	—	46	1	14	31
	d	3	2	1	—	4	—	—	4
Vreden, Stadt	a	97	80	17	—	94	1	15	78
	b	39	36	3	—	39	—	4	35
	c	58	44	14	—	55	1	11	43
	d	—	—	—	—	—	—	—	—
Kreis Coesfeld	a	959	730	193	36	917	19	164	734
	b	453	356	74	23	407	1	42	364
	c	468	352	104	12	481	18	115	348
	d	38	22	15	1	29	—	7	22
Ascheberg	a	66	50	15	1	68	1	20	47
	b	18	13	5	—	14	1	1	12
	c	37	29	7	1	44	—	17	27
	d	11	8	3	—	10	—	2	8
Billerbeck, Stadt	a	51	35	13	3	42	1	7	34
	b	26	22	2	2	26	—	3	23
	c	25	13	11	1	16	1	4	11
	d	—	—	—	—	—	—	—	—

Anmerkung Seite 169

Noch: 10. Straßenverkehrsunfälle und verunglückte Personen 2011 nach Verwaltungsbezirken

Verwaltungsbezirk		Straßenverkehrsunfälle				Verunglückte			
		insgesamt	davon			insgesamt	davon		
			mit Personen- schaden	mit schwer- wiegendem Sachschaden (i. e. S.)	sonstige Unfälle ¹⁾		Getötete	Schwer- verletzte	Leicht- verletzte
a = Zusammen b = innerhalb von Ortschaften c = außerhalb von Ortschaften d = auf Bundesautobahnen									
Noch: Kreis Coesfeld									
Coesfeld, Stadt	a	161	126	32	3	152	4	12	136
	b	96	80	13	3	86	–	4	82
	c	65	46	19	–	66	4	8	54
	d	–	–	–	–	–	–	–	–
Dülmen, Stadt	a	234	181	45	8	221	4	39	178
	b	124	97	20	7	108	–	10	98
	c	96	78	17	1	106	4	28	74
	d	14	6	8	–	7	–	1	6
Havixbeck	a	39	32	7	–	41	1	8	32
	b	14	12	2	–	19	–	2	17
	c	25	20	5	–	22	1	6	15
	d	–	–	–	–	–	–	–	–
Lüdinghausen, Stadt	a	116	94	17	5	131	4	26	101
	b	62	47	11	4	61	–	9	52
	c	54	47	6	1	70	4	17	49
	d	–	–	–	–	–	–	–	–
Nordkirchen	a	29	19	7	3	20	–	3	17
	b	3	2	1	–	2	–	–	2
	c	26	17	6	3	18	–	3	15
	d	–	–	–	–	–	–	–	–
Nottuln	a	73	50	19	4	63	1	16	46
	b	33	22	9	2	24	–	5	19
	c	36	25	9	2	36	1	9	26
	d	4	3	1	–	3	–	2	1
Olfen, Stadt	a	55	40	13	2	49	–	7	42
	b	30	23	6	1	27	–	2	25
	c	25	17	7	1	22	–	5	17
	d	–	–	–	–	–	–	–	–
Rosendahl	a	49	35	11	3	43	1	8	34
	b	19	14	2	3	16	–	2	14
	c	30	21	9	–	27	1	6	20
	d	–	–	–	–	–	–	–	–
Senden	a	86	68	14	4	87	2	18	67
	b	28	24	3	1	24	–	4	20
	c	49	39	8	2	54	2	12	40
	d	9	5	3	1	9	–	2	7
Kreis Recklinghausen									
	a	2 248	1 616	494	138	2 084	12	476	1 596
	b	1 651	1 245	288	118	1 506	4	317	1 185
	c	311	246	52	13	392	6	109	277
	d	286	125	154	7	186	2	50	134
Castrop-Rauxel, Stadt	a	296	200	75	21	261	4	57	200
	b	204	155	31	18	188	4	39	145
	c	34	27	6	1	40	–	9	31
	d	58	18	38	2	33	–	9	24
Datteln, Stadt	a	120	102	14	4	126	–	26	100
	b	99	84	11	4	104	–	18	86
	c	21	18	3	–	22	–	8	14
	d	–	–	–	–	–	–	–	–
Dorsten, Stadt	a	265	191	51	23	236	2	56	178
	b	168	128	23	17	139	–	36	103
	c	64	49	10	5	77	2	16	59
	d	33	14	18	1	20	–	4	16
Gladbeck, Stadt	a	261	178	61	22	241	2	39	200
	b	202	148	36	18	185	–	28	157
	c	20	14	4	2	27	1	5	21
	d	39	16	21	2	29	1	6	22
Haltern am See, Stadt	a	116	97	15	4	144	1	39	104
	b	54	46	4	4	56	–	14	42
	c	46	43	3	–	76	1	21	54
	d	16	8	8	–	12	–	4	8
Herten, Stadt	a	184	135	40	9	170	–	52	118
	b	155	121	26	8	150	–	46	104
	c	15	8	6	1	13	–	4	9
	d	14	6	8	–	7	–	2	5

Noch: 10. Straßenverkehrsunfälle und verunglückte Personen 2011 nach Verwaltungsbezirken

Verwaltungsbezirk a = Zusammen b = innerhalb von Ortschaften c = außerhalb von Ortschaften d = auf Bundesautobahnen	Straßenverkehrsunfälle				Verunglückte				
	insgesamt	davon			insgesamt	davon			
		mit Personen- schaden	mit schwer- wiegendem Sachschaden (i. e. S.)	sonstige Unfälle ¹⁾		Getötete	Schwer- verletzte	Leicht- verletzte	
Noch: Kreis Recklinghausen									
Marl, Stadt	a	288	220	52	16	275	2	59	214
	b	225	175	34	16	213	–	46	167
	c	30	26	4	–	40	1	9	30
	d	33	19	14	–	22	1	4	17
Oer-Erkenschwick, Stadt	a	88	67	18	3	87	–	14	73
	b	75	58	14	3	73	–	10	63
	c	13	9	4	–	14	–	4	10
	d	–	–	–	–	–	–	–	–
Recklinghausen, Stadt	a	530	348	148	34	455	1	113	341
	b	399	277	93	29	341	–	70	271
	c	38	27	8	3	51	1	22	28
	d	93	44	47	2	63	–	21	42
Waltrup, Stadt	a	100	78	20	2	89	–	21	68
	b	70	53	16	1	57	–	10	47
	c	30	25	4	1	32	–	11	21
	d	–	–	–	–	–	–	–	–
Kreis Steinfurt	a	2 009	1 503	442	64	1 952	27	364	1 561
	b	1 222	947	226	49	1 148	5	156	987
	c	697	508	177	12	717	21	185	511
	d	90	48	39	3	87	1	23	63
Altenberge	a	55	39	16	–	52	1	8	43
	b	20	11	9	–	13	–	–	13
	c	35	28	7	–	39	1	8	30
	d	–	–	–	–	–	–	–	–
Emsdetten, Stadt	a	158	127	27	4	153	1	25	127
	b	128	109	16	3	124	1	19	104
	c	30	18	11	1	29	–	6	23
	d	–	–	–	–	–	–	–	–
Greven, Stadt	a	173	139	31	3	170	1	35	134
	b	108	90	16	2	103	–	17	86
	c	55	42	12	1	49	1	12	36
	d	10	7	3	–	18	–	6	12
Hörstel, Stadt	a	84	61	19	4	82	2	12	68
	b	44	31	11	2	37	–	7	30
	c	31	26	4	1	41	2	5	34
	d	9	4	4	1	4	–	–	4
Hopsten	a	37	26	11	–	42	–	10	32
	b	11	7	4	–	11	–	1	10
	c	26	19	7	–	31	–	9	22
	d	–	–	–	–	–	–	–	–
Horstmar, Stadt	a	32	24	5	3	31	–	3	28
	b	10	6	1	3	7	–	–	7
	c	22	18	4	–	24	–	3	21
	d	–	–	–	–	–	–	–	–
Ibbenbüren, Stadt	a	242	175	58	9	225	2	24	199
	b	170	133	30	7	173	1	14	158
	c	61	39	20	2	48	1	10	37
	d	11	3	8	–	4	–	–	4
Ladbergen	a	28	19	8	1	30	–	7	23
	b	3	–	3	–	–	–	–	–
	c	14	9	4	1	12	–	1	11
	d	11	10	1	–	18	–	6	12
Laer	a	21	16	4	1	18	1	8	9
	b	14	11	2	1	12	–	5	7
	c	7	5	2	–	6	1	3	2
	d	–	–	–	–	–	–	–	–
Lengerich, Stadt	a	105	78	23	4	104	5	15	84
	b	59	47	10	2	56	1	8	47
	c	42	29	11	2	46	4	7	35
	d	4	2	2	–	2	–	–	2
Lienen	a	32	19	11	2	38	–	15	23
	b	7	–	5	2	–	–	–	–
	c	25	19	6	–	38	–	15	23
	d	–	–	–	–	–	–	–	–

Anmerkung Seite 169

Noch: 10. Straßenverkehrsunfälle und verunglückte Personen 2011 nach Verwaltungsbezirken

Verwaltungsbezirk		Straßenverkehrsunfälle				Verunglückte			
		insgesamt	davon			insgesamt	davon		
			mit Personen- schaden	mit schwer- wiegendem Sachschaden (i. e. S.)	sonstige Unfälle ¹⁾		Getötete	Schwer- verletzte	Leicht- verletzte
a = Zusammen b = innerhalb von Ortschaften c = außerhalb von Ortschaften d = auf Bundesautobahnen									
Noch: Kreis Steinfurt									
Lotte	a	53	31	20	2	37	–	8	29
	b	27	16	11	–	18	–	3	15
	c	16	12	3	1	13	–	4	9
	d	10	3	6	1	6	–	1	5
Metelen	a	23	15	7	1	20	1	8	11
	b	14	9	4	1	10	1	2	7
	c	9	6	3	–	10	–	6	4
	d	–	–	–	–	–	–	–	–
Mettingen	a	48	34	12	2	48	–	5	43
	b	25	20	3	2	24	–	3	21
	c	23	14	9	–	24	–	2	22
	d	–	–	–	–	–	–	–	–
Neuenkirchen	a	65	41	23	1	57	1	6	50
	b	38	27	10	1	31	–	4	27
	c	27	14	13	–	26	1	2	23
	d	–	–	–	–	–	–	–	–
Nordwalde	a	39	33	5	1	43	1	9	33
	b	27	24	2	1	27	–	4	23
	c	12	9	3	–	16	1	5	10
	d	–	–	–	–	–	–	–	–
Ochtrup, Stadt	a	75	53	20	2	82	2	23	57
	b	35	28	5	2	33	–	6	27
	c	26	18	8	–	31	1	12	18
	d	14	7	7	–	18	1	5	12
Recke	a	51	40	10	1	49	2	10	37
	b	24	21	2	1	30	1	7	22
	c	27	19	8	–	19	1	3	15
	d	–	–	–	–	–	–	–	–
Rheine, Stadt	a	378	296	65	17	359	2	40	317
	b	292	228	50	14	274	–	28	246
	c	78	62	13	3	76	2	9	65
	d	8	6	2	–	9	–	3	6
Saerbeck	a	29	23	6	–	32	–	9	23
	b	9	8	1	–	10	–	1	9
	c	20	15	5	–	22	–	8	14
	d	–	–	–	–	–	–	–	–
Steinfurt, Stadt	a	160	128	27	5	166	2	41	123
	b	110	88	17	5	107	–	14	93
	c	50	40	10	–	59	2	27	30
	d	–	–	–	–	–	–	–	–
Tecklenburg, Stadt	a	44	31	13	–	39	–	19	20
	b	15	12	3	–	18	–	9	9
	c	22	17	5	–	17	–	10	7
	d	7	2	5	–	4	–	–	4
Westerkappeln	a	53	37	15	1	52	2	18	32
	b	19	12	7	–	18	–	3	15
	c	28	21	7	–	30	2	13	15
	d	6	4	1	1	4	–	2	2
Wettringen	a	24	18	6	–	23	1	6	16
	b	13	9	4	–	12	–	1	11
	c	11	9	2	–	11	1	5	5
	d	–	–	–	–	–	–	–	–
Kreis Warendorf	a	1 351	1 051	260	40	1 371	19	328	1 024
	b	779	612	138	29	701	5	120	576
	c	499	404	86	9	607	12	198	397
	d	73	35	36	2	63	2	10	51
Ahlen, Stadt	a	282	221	50	11	267	1	51	215
	b	231	180	41	10	206	1	28	177
	c	51	41	9	1	61	–	23	38
	d	–	–	–	–	–	–	–	–
Beckum, Stadt	a	209	155	45	9	218	6	42	170
	b	115	92	18	5	112	1	19	92
	c	53	42	8	3	68	3	18	47
	d	41	21	19	1	38	2	5	31

Noch: 10. Straßenverkehrsunfälle und verunglückte Personen 2011 nach Verwaltungsbezirken

Verwaltungsbezirk		Straßenverkehrsunfälle				Verunglückte			
		insgesamt	davon			insgesamt	davon		
			mit Personen- schaden	mit schwer- wiegendem Sachschaden (i. e. S.)	sonstige Unfälle ¹⁾		Getötete	Schwer- verletzte	Leicht- verletzte
a = Zusammen b = innerhalb von Ortschaften c = außerhalb von Ortschaften d = auf Bundesautobahnen									
Noch: Kreis Warendorf									
Beelen	a	22	15	5	2	23	–	6	17
	b	13	7	5	1	9	–	3	6
	c	9	8	–	1	14	–	3	11
	d	–	–	–	–	–	–	–	–
Drensteinfurt, Stadt	a	57	44	10	3	53	2	13	38
	b	20	13	5	2	16	–	2	14
	c	37	31	5	1	37	2	11	24
	d	–	–	–	–	–	–	–	–
Ennigerloh, Stadt	a	72	54	15	3	76	2	24	50
	b	40	27	10	3	33	1	9	23
	c	32	27	5	–	43	1	15	27
	d	–	–	–	–	–	–	–	–
Everswinkel	a	40	37	3	–	46	–	17	29
	b	16	15	1	–	15	–	5	10
	c	24	22	2	–	31	–	12	19
	d	–	–	–	–	–	–	–	–
Oelde, Stadt	a	158	118	36	4	149	2	43	104
	b	84	70	12	2	75	2	24	49
	c	42	34	7	1	49	–	14	35
	d	32	14	17	1	25	–	5	20
Ostbevern	a	34	23	11	–	39	1	6	32
	b	7	5	2	–	5	–	–	5
	c	27	18	9	–	34	1	6	27
	d	–	–	–	–	–	–	–	–
Sassenberg, Stadt	a	56	50	6	–	68	–	20	48
	b	27	25	2	–	27	–	4	23
	c	29	25	4	–	41	–	16	25
	d	–	–	–	–	–	–	–	–
Sendenhorst, Stadt	a	73	61	11	1	75	–	33	42
	b	31	26	4	1	28	–	6	22
	c	42	35	7	–	47	–	27	20
	d	–	–	–	–	–	–	–	–
Telgte, Stadt	a	104	86	17	1	122	3	22	97
	b	48	40	8	–	46	–	6	40
	c	56	46	9	1	76	3	16	57
	d	–	–	–	–	–	–	–	–
Wadersloh	a	63	45	16	2	58	1	17	40
	b	23	14	8	1	15	–	–	15
	c	40	31	8	1	43	1	17	25
	d	–	–	–	–	–	–	–	–
Warendorf, Stadt	a	181	142	35	4	177	1	34	142
	b	124	98	22	4	114	–	14	100
	c	57	44	13	–	63	1	20	42
	d	–	–	–	–	–	–	–	–
Regierungsbezirk Münster	a	11 528	8 828	2 225	475	11 220	120	2 303	8 797
	b	7 828	6 194	1 240	394	7 331	30	1 266	6 035
	c	2 953	2 265	623	65	3 254	79	877	2 298
	d	747	369	362	16	635	11	160	464
Kreisfreie Stadt Bielefeld	a	1 596	1 185	334	77	1 508	11	265	1 232
	b	1 315	984	258	73	1 223	6	208	1 009
	c	203	165	34	4	232	3	49	180
	d	78	36	42	–	53	2	8	43
Kreis Gütersloh	a	1 860	1 339	442	79	1 657	26	306	1 325
	b	1 153	834	255	64	976	8	131	837
	c	624	460	151	13	606	17	141	448
	d	83	45	36	2	75	1	34	40
Borgholzhausen, Stadt	a	36	27	8	1	32	2	6	24
	b	6	3	3	–	3	1	–	2
	c	30	24	5	1	29	1	6	22
	d	–	–	–	–	–	–	–	–

Anmerkung Seite 169

Noch: 10. Straßenverkehrsunfälle und verunglückte Personen 2011 nach Verwaltungsbezirken

Verwaltungsbezirk		Straßenverkehrsunfälle				Verunglückte			
		insgesamt	davon			insgesamt	davon		
			mit Personen- schaden	mit schwer- wiegendem Sachschaden (i. e. S.)	sonstige Unfälle ¹⁾		Getötete	Schwer- verletzte	Leicht- verletzte
a = Zusammen b = innerhalb von Ortschaften c = außerhalb von Ortschaften d = auf Bundesautobahnen									
Noch: Kreis Gütersloh									
Gütersloh, Stadt	a	514	381	114	19	462	6	69	387
	b	430	322	90	18	385	3	53	329
	c	67	51	16	—	66	2	13	51
	d	17	8	8	1	11	1	3	7
Halle (Westfalen), Stadt	a	86	51	28	7	68	1	9	58
	b	38	25	7	6	30	—	2	28
	c	48	26	21	1	38	1	7	30
	d	—	—	—	—	—	—	—	—
Harsewinkel, Stadt	a	103	70	27	6	95	—	18	77
	b	67	44	18	5	54	—	11	43
	c	36	26	9	1	41	—	7	34
	d	—	—	—	—	—	—	—	—
Herzebrock-Clarholz	a	94	69	21	4	85	—	22	63
	b	55	34	17	4	41	—	4	37
	c	39	35	4	—	44	—	18	26
	d	—	—	—	—	—	—	—	—
Langenberg	a	33	23	7	3	28	—	3	25
	b	15	11	3	1	13	—	1	12
	c	18	12	4	2	15	—	2	13
	d	—	—	—	—	—	—	—	—
Rheda-Wiedenbrück, Stadt	a	333	243	80	10	308	2	71	235
	b	201	153	40	8	174	1	25	148
	c	91	63	26	2	85	1	20	64
	d	41	27	14	—	49	—	26	23
Rietberg, Stadt	a	140	112	25	3	132	4	26	102
	b	86	71	12	3	80	1	12	67
	c	54	41	13	—	52	3	14	35
	d	—	—	—	—	—	—	—	—
Schloß Holte-Stuckenbrock, Stadt	a	118	77	33	8	96	1	20	75
	b	73	48	18	7	53	—	4	49
	c	31	23	8	—	34	1	11	22
	d	14	6	7	1	9	—	5	4
Steinhagen	a	72	50	15	7	59	2	14	43
	b	29	17	8	4	20	—	1	19
	c	43	33	7	3	39	2	13	24
	d	—	—	—	—	—	—	—	—
Verl, Stadt	a	141	102	34	5	121	4	17	100
	b	62	45	12	5	50	2	9	39
	c	68	53	15	—	65	2	8	55
	d	11	4	7	—	6	—	—	6
Versmold, Stadt	a	143	102	37	4	130	2	23	105
	b	68	43	22	3	50	—	4	46
	c	75	59	15	1	80	2	19	59
	d	—	—	—	—	—	—	—	—
Werther (Westfalen), Stadt	a	47	32	13	2	41	2	8	31
	b	23	18	5	—	23	—	5	18
	c	24	14	8	2	18	2	3	13
	d	—	—	—	—	—	—	—	—
Kreis Herford	a	1 176	773	333	70	977	10	192	775
	b	824	546	220	58	668	5	114	549
	c	282	194	78	10	252	4	58	190
	d	70	33	35	2	57	1	20	36
Bünde, Stadt	a	225	134	73	18	171	—	28	143
	b	185	111	59	15	136	—	18	118
	c	27	17	7	3	21	—	5	16
	d	13	6	7	—	14	—	5	9
Enger, Stadt	a	74	49	20	5	64	—	15	49
	b	36	21	11	4	26	—	5	21
	c	38	28	9	1	38	—	10	28
	d	—	—	—	—	—	—	—	—
Herford, Stadt	a	395	266	104	25	333	4	53	276
	b	299	201	75	23	247	3	39	205
	c	71	51	18	2	62	1	5	56
	d	25	14	11	—	24	—	9	15

Noch: 10. Straßenverkehrsunfälle und verunglückte Personen 2011 nach Verwaltungsbezirken

Verwaltungsbezirk	Straßenverkehrsunfälle				Verunglückte				
	insgesamt	davon			insgesamt	davon			
		mit Personen- schaden	mit schwer- wiegendem Sachschaden (i. e. S.)	sonstige Unfälle ¹⁾		Getötete	Schwer- verletzte	Leicht- verletzte	
a = Zusammen b = innerhalb von Ortschaften c = außerhalb von Ortschaften d = auf Bundesautobahnen									
Noch: Kreis Herford									
Hiddenhausen	a	80	59	18	3	80	1	20	59
	b	49	36	11	2	50	1	10	39
	c	30	23	6	1	30	–	10	20
	d	1	–	1	–	–	–	–	–
Kirchlengern	a	64	41	22	1	47	1	6	40
	b	36	25	10	1	28	–	3	25
	c	23	14	9	–	17	1	2	14
	d	5	2	3	–	2	–	1	1
Löhne, Stadt	a	183	122	49	12	157	2	37	118
	b	146	98	40	8	119	–	27	92
	c	24	17	5	2	27	1	6	20
	d	13	7	4	2	11	1	4	6
Rödinghausen	a	29	20	9	–	25	1	6	18
	b	11	7	4	–	9	–	–	9
	c	17	13	4	–	16	1	6	9
	d	1	–	1	–	–	–	–	–
Spenge, Stadt	a	41	33	7	1	41	–	15	26
	b	21	18	2	1	22	–	6	16
	c	20	15	5	–	19	–	9	10
	d	–	–	–	–	–	–	–	–
Vlotho, Stadt	a	85	49	31	5	59	1	12	46
	b	41	29	8	4	31	1	6	24
	c	32	16	15	1	22	–	5	17
	d	12	4	8	–	6	–	1	5
Kreis Höxter	a	585	439	132	14	581	6	185	390
	b	283	212	63	8	252	1	58	193
	c	295	224	65	6	326	5	124	197
	d	7	3	4	–	3	–	3	–
Bad Driburg, Stadt	a	92	67	20	5	97	1	30	66
	b	52	37	12	3	49	–	13	36
	c	40	30	8	2	48	1	17	30
	d	–	–	–	–	–	–	–	–
Beverungen, Stadt	a	41	38	2	1	50	–	20	30
	b	25	23	2	–	26	–	6	20
	c	16	15	–	1	24	–	14	10
	d	–	–	–	–	–	–	–	–
Borgentreich, Stadt	a	19	10	9	–	12	–	4	8
	b	6	3	3	–	4	–	1	3
	c	13	7	6	–	8	–	3	5
	d	–	–	–	–	–	–	–	–
Brakel, Stadt	a	70	54	16	–	74	3	22	49
	b	32	23	9	–	26	–	4	22
	c	38	31	7	–	48	3	18	27
	d	–	–	–	–	–	–	–	–
Höxter, Stadt	a	127	97	29	1	128	1	39	88
	b	69	57	12	–	70	1	15	54
	c	58	40	17	1	58	–	24	34
	d	–	–	–	–	–	–	–	–
Marienmünster, Stadt	a	18	13	5	–	19	1	10	8
	b	4	1	3	–	1	–	–	1
	c	14	12	2	–	18	1	10	7
	d	–	–	–	–	–	–	–	–
Nieheim, Stadt	a	20	16	4	–	20	–	7	13
	b	4	4	–	–	6	–	1	5
	c	16	12	4	–	14	–	6	8
	d	–	–	–	–	–	–	–	–
Steinheim, Stadt	a	56	40	14	2	53	–	11	42
	b	25	16	8	1	18	–	4	14
	c	31	24	6	1	35	–	7	28
	d	–	–	–	–	–	–	–	–
Warburg, Stadt	a	111	82	24	5	105	–	32	73
	b	56	41	11	4	45	–	12	33
	c	48	38	9	1	57	–	17	40
	d	7	3	4	–	3	–	3	–

Anmerkung Seite 169

Noch: 10. Straßenverkehrsunfälle und verunglückte Personen 2011 nach Verwaltungsbezirken

Verwaltungsbezirk	Straßenverkehrsunfälle				Verunglückte				
	insgesamt	davon			insgesamt	davon			
		mit Personen- schaden	mit schwer- wiegendem Sachschaden (i. e. S.)	sonstige Unfälle ¹⁾		Getötete	Schwer- verletzte	Leicht- verletzte	
a = Zusammen b = innerhalb von Ortschaften c = außerhalb von Ortschaften d = auf Bundesautobahnen									
Noch: Kreis Höxter									
Willebadessen, Stadt	a	31	22	9	–	23	–	10	13
	b	10	7	3	–	7	–	2	5
	c	21	15	6	–	16	–	8	8
	d	–	–	–	–	–	–	–	–
Kreis Lippe	a	1 262	935	274	53	1 196	15	222	959
	b	769	565	157	47	676	3	88	585
	c	476	358	112	6	498	12	128	358
	d	17	12	5	–	22	–	6	16
Augustdorf	a	33	28	4	1	39	–	3	36
	b	20	15	4	1	23	–	1	22
	c	13	13	–	–	16	–	2	14
	d	–	–	–	–	–	–	–	–
Bad Salzuflen, Stadt	a	212	139	64	9	179	1	23	155
	b	126	83	35	8	96	1	9	86
	c	69	44	24	1	61	–	8	53
	d	17	12	5	–	22	–	6	16
Barntrup, Stadt	a	40	31	7	2	41	3	9	29
	b	15	11	2	2	13	–	3	10
	c	25	20	5	–	28	3	6	19
	d	–	–	–	–	–	–	–	–
Blomberg, Stadt	a	60	37	22	1	49	1	15	33
	b	26	15	10	1	19	–	5	14
	c	34	22	12	–	30	1	10	19
	d	–	–	–	–	–	–	–	–
Detmold, Stadt	a	308	241	62	5	312	1	58	253
	b	229	181	43	5	227	1	30	196
	c	79	60	19	–	85	–	28	57
	d	–	–	–	–	–	–	–	–
Dörentrup	a	18	13	4	1	16	–	4	12
	b	11	7	3	1	10	–	2	8
	c	7	6	1	–	6	–	2	4
	d	–	–	–	–	–	–	–	–
Extertal	a	43	38	4	1	48	–	16	32
	b	17	14	2	1	19	–	5	14
	c	26	24	2	–	29	–	11	18
	d	–	–	–	–	–	–	–	–
Horn-Bad Meinberg, Stadt	a	75	53	18	4	56	–	8	48
	b	39	33	2	4	33	–	2	31
	c	36	20	16	–	23	–	6	17
	d	–	–	–	–	–	–	–	–
Kalletal	a	43	32	9	2	40	3	9	28
	b	15	11	4	–	12	–	3	9
	c	28	21	5	2	28	3	6	19
	d	–	–	–	–	–	–	–	–
Lage, Stadt	a	106	75	22	9	88	–	16	72
	b	77	51	18	8	56	–	8	48
	c	29	24	4	1	32	–	8	24
	d	–	–	–	–	–	–	–	–
Lemgo, Stadt	a	139	103	29	7	124	1	13	110
	b	99	73	19	7	85	–	10	75
	c	40	30	10	–	39	1	3	35
	d	–	–	–	–	–	–	–	–
Leopoldshöhe	a	54	41	8	5	61	1	16	44
	b	26	20	2	4	22	–	4	18
	c	28	21	6	1	39	1	12	26
	d	–	–	–	–	–	–	–	–
Lügde, Stadt	a	33	26	5	2	33	–	9	24
	b	16	11	3	2	11	–	2	9
	c	17	15	2	–	22	–	7	15
	d	–	–	–	–	–	–	–	–
Oerlinghausen, Stadt	a	44	38	4	2	58	2	11	45
	b	28	23	3	2	29	–	3	26
	c	16	15	1	–	29	2	8	19
	d	–	–	–	–	–	–	–	–

Noch: 10. Straßenverkehrsunfälle und verunglückte Personen 2011 nach Verwaltungsbezirken

Verwaltungsbezirk	Straßenverkehrsunfälle				Verunglückte				
	insgesamt	davon			insgesamt	davon			
		mit Personen- schaden	mit schwer- wiegendem Sachschaden (i. e. S.)	sonstige Unfälle ¹⁾		Getötete	Schwer- verletzte	Leicht- verletzte	
a = Zusammen b = innerhalb von Ortschaften c = außerhalb von Ortschaften d = auf Bundesautobahnen									
Noch: Kreis Lippe									
Schieder-Schwalenberg, Stadt	a	24	20	4	–	25	1	7	17
	b	12	10	2	–	13	1	1	11
	c	12	10	2	–	12	–	6	6
	d	–	–	–	–	–	–	–	–
Schlangen	a	30	20	8	2	27	1	5	21
	b	13	7	5	1	8	–	–	8
	c	17	13	3	1	19	1	5	13
	d	–	–	–	–	–	–	–	–
Kreis Minden-Lübbecke									
	a	1 516	1 085	356	75	1 432	15	302	1 115
	b	1 054	752	231	71	915	3	165	747
	c	418	308	108	2	450	11	133	306
	d	44	25	17	2	67	1	4	62
Bad Oeynhausen, Stadt	a	289	210	59	20	269	1	44	224
	b	235	178	40	17	219	1	28	190
	c	37	23	13	1	33	–	14	19
	d	17	9	6	2	17	–	2	15
Espelkamp, Stadt	a	128	80	39	9	111	2	40	69
	b	71	38	24	9	50	–	16	34
	c	57	42	15	–	61	2	24	35
	d	–	–	–	–	–	–	–	–
Hille	a	49	33	12	4	40	1	10	29
	b	27	18	5	4	22	–	5	17
	c	22	15	7	–	18	1	5	12
	d	–	–	–	–	–	–	–	–
Hüllhorst	a	52	34	15	3	45	1	15	29
	b	30	20	7	3	25	1	7	17
	c	22	14	8	–	20	–	8	12
	d	–	–	–	–	–	–	–	–
Lübbecke, Stadt	a	135	91	39	5	114	–	23	91
	b	95	61	29	5	75	–	13	62
	c	40	30	10	–	39	–	10	29
	d	–	–	–	–	–	–	–	–
Minden, Stadt	a	408	310	83	15	383	–	68	315
	b	376	287	74	15	352	–	60	292
	c	32	23	9	–	31	–	8	23
	d	–	–	–	–	–	–	–	–
Petershagen, Stadt	a	103	76	24	3	109	2	21	86
	b	42	28	11	3	32	–	6	26
	c	61	48	13	–	77	2	15	60
	d	–	–	–	–	–	–	–	–
Porta Westfalica, Stadt	a	195	132	50	13	197	3	27	167
	b	99	66	21	12	78	1	12	65
	c	69	50	18	1	69	1	13	55
	d	27	16	11	–	50	1	2	47
Preußisch Oldendorf, Stadt	a	43	30	11	2	37	–	10	27
	b	29	21	6	2	24	–	5	19
	c	14	9	5	–	13	–	5	8
	d	–	–	–	–	–	–	–	–
Rahden, Stadt	a	50	39	11	–	58	–	22	36
	b	28	20	8	–	23	–	9	14
	c	22	19	3	–	35	–	13	22
	d	–	–	–	–	–	–	–	–
Stemwede	a	64	50	13	1	69	5	22	42
	b	22	15	6	1	15	–	4	11
	c	42	35	7	–	54	5	18	31
	d	–	–	–	–	–	–	–	–
Kreis Paderborn									
	a	1 606	1 172	366	68	1 503	17	357	1 129
	b	927	698	177	52	834	4	155	675
	c	556	407	134	15	566	11	153	402
	d	123	67	55	1	103	2	49	52

Anmerkung Seite 169

Noch: 10. Straßenverkehrsunfälle und verunglückte Personen 2011 nach Verwaltungsbezirken

Verwaltungsbezirk		Straßenverkehrsunfälle				Verunglückte			
		insgesamt	davon			insgesamt	davon		
			mit Personen- schaden	mit schwer- wiegendem Sachschaden (i. e. S.)	sonstige Unfälle ¹⁾		Getötete	Schwer- verletzte	Leicht- verletzte
a = Zusammen b = innerhalb von Ortschaften c = außerhalb von Ortschaften d = auf Bundesautobahnen									
Noch: Kreis Paderborn									
Altenbeken	a	41	25	12	4	31	2	9	20
	b	18	8	7	3	8	–	2	6
	c	23	17	5	1	23	2	7	14
	d	–	–	–	–	–	–	–	–
Bad Lippspringe, Stadt	a	60	47	9	4	62	–	22	40
	b	40	32	4	4	38	–	9	29
	c	20	15	5	–	24	–	13	11
	d	–	–	–	–	–	–	–	–
Borchen	a	74	56	17	1	70	3	33	34
	b	28	23	4	1	26	1	10	15
	c	24	17	7	–	23	2	9	12
	d	22	16	6	–	21	–	14	7
Büren, Stadt	a	124	75	43	6	89	1	17	71
	b	52	35	13	4	44	–	5	39
	c	45	29	14	2	33	1	6	26
	d	27	11	16	–	12	–	6	6
Delbrück, Stadt	a	139	96	40	3	141	–	36	105
	b	42	30	12	–	34	–	5	29
	c	97	66	28	3	107	–	31	76
	d	–	–	–	–	–	–	–	–
Hövelhof	a	61	49	7	5	64	2	17	45
	b	27	22	2	3	23	–	4	19
	c	28	24	2	2	37	2	11	24
	d	6	3	3	–	4	–	2	2
Lichtenau, Stadt	a	36	21	13	2	25	–	9	16
	b	17	10	7	–	14	–	5	9
	c	19	11	6	2	11	–	4	7
	d	–	–	–	–	–	–	–	–
Paderborn, Stadt	a	865	653	173	39	808	3	161	644
	b	626	483	108	35	576	2	95	479
	c	194	146	44	4	187	1	45	141
	d	45	24	21	–	45	–	21	24
Salzkotten, Stadt	a	114	90	22	2	125	4	30	91
	b	49	37	11	1	50	1	12	37
	c	65	53	11	1	75	3	18	54
	d	–	–	–	–	–	–	–	–
Bad Wünnenberg, Stadt	a	92	60	30	2	88	2	23	63
	b	28	18	9	1	21	–	8	13
	c	41	29	12	–	46	–	9	37
	d	23	13	9	1	21	2	6	13
Regierungsbezirk Detmold	a	9 601	6 928	2 237	436	8 854	100	1 829	6 925
	b	6 325	4 591	1 361	373	5 544	30	919	4 595
	c	2 854	2 116	682	56	2 930	63	786	2 081
	d	422	221	194	7	380	7	124	249
Kreisfreie Städte									
Bochum	a	1 455	983	368	104	1 194	4	141	1 049
	b	1 282	863	330	89	1 025	4	122	899
	c	53	41	9	3	51	–	9	42
	d	120	79	29	12	118	–	10	108
Dortmund	a	2 733	1 994	611	128	2 436	9	309	2 118
	b	2 399	1 791	494	114	2 155	5	261	1 889
	c	160	104	52	4	144	3	26	115
	d	174	99	65	10	137	1	22	114
Hagen	a	816	579	191	46	727	2	139	586
	b	651	473	133	45	570	1	103	466
	c	57	42	14	1	65	1	18	46
	d	108	64	44	–	92	–	18	74
Hamm	a	819	603	166	50	774	5	138	631
	b	716	537	133	46	661	3	107	551
	c	56	41	12	3	61	1	26	34
	d	47	25	21	1	52	1	5	46
Herne	a	539	396	117	26	498	5	81	412
	b	479	355	99	25	447	5	67	375
	c	6	6	–	–	7	–	1	6
	d	54	35	18	1	44	–	13	31

Noch: 10. Straßenverkehrsunfälle und verunglückte Personen 2011 nach Verwaltungsbezirken

Verwaltungsbezirk		Straßenverkehrsunfälle				Verunglückte			
		insgesamt	davon			insgesamt	davon		
			mit Personen- schaden	mit schwer- wiegendem Sachschaden (i. e. S.)	sonstige Unfälle ¹⁾		Getötete	Schwer- verletzte	Leicht- verletzte
Ennepe-Ruhr-Kreis	a	1 227	879	293	55	1 123	4	230	889
	b	868	626	193	49	764	1	148	615
	c	234	180	52	2	244	1	56	187
	d	125	73	48	4	115	2	26	87
Breckerfeld, Stadt	a	28	21	7	–	33	–	10	23
	b	17	14	3	–	23	–	7	16
	c	11	7	4	–	10	–	3	7
	d	–	–	–	–	–	–	–	–
Ennepetal, Stadt	a	99	76	19	4	94	1	21	72
	b	87	67	16	4	82	1	20	61
	c	12	9	3	–	12	–	1	11
	d	–	–	–	–	–	–	–	–
Gevelsberg, Stadt	a	125	91	28	6	111	–	26	85
	b	91	72	14	5	81	–	16	65
	c	15	11	4	–	18	–	8	10
	d	19	8	10	1	12	–	2	10
Hattingen, Stadt	a	185	124	53	8	156	–	34	122
	b	138	89	41	8	111	–	22	89
	c	47	35	12	–	45	–	12	33
	d	–	–	–	–	–	–	–	–
Herdecke, Stadt	a	61	45	11	5	53	–	8	45
	b	35	27	4	4	32	–	5	27
	c	26	18	7	1	21	–	3	18
	d	–	–	–	–	–	–	–	–
Schwelm, Stadt	a	123	87	33	3	121	1	36	84
	b	83	56	24	3	65	–	19	46
	c	16	14	2	–	24	1	11	12
	d	24	17	7	–	32	–	6	26
Sprockhövel, Stadt	a	153	107	40	6	137	2	28	107
	b	63	44	15	4	51	–	6	45
	c	45	34	11	–	39	–	8	31
	d	45	29	14	2	47	2	14	31
Wetter (Ruhr), Stadt	a	92	77	13	2	105	–	12	93
	b	52	46	4	2	63	–	9	54
	c	32	27	5	–	36	–	2	34
	d	8	4	4	–	6	–	1	5
Witten, Stadt	a	361	251	89	21	313	–	55	258
	b	302	211	72	19	256	–	44	212
	c	30	25	4	1	39	–	8	31
	d	29	15	13	1	18	–	3	15
Hochsauerlandkreis	a	1 178	845	277	56	1 116	11	275	830
	b	643	437	164	42	529	–	87	442
	c	497	386	99	12	556	11	181	364
	d	38	22	14	2	31	–	7	24
Arnsberg, Stadt	a	314	217	82	15	277	–	52	225
	b	232	158	63	11	197	–	31	166
	c	60	45	13	2	61	–	20	41
	d	22	14	6	2	19	–	1	18
Bestwig	a	59	39	17	3	54	–	14	40
	b	38	27	9	2	33	–	7	26
	c	21	12	8	1	21	–	7	14
	d	–	–	–	–	–	–	–	–
Brilon, Stadt	a	131	98	27	6	124	4	30	90
	b	52	37	12	3	44	–	7	37
	c	79	61	15	3	80	4	23	53
	d	–	–	–	–	–	–	–	–
Eslohe (Sauerland)	a	31	21	8	2	27	–	11	16
	b	11	5	4	2	5	–	3	2
	c	20	16	4	–	22	–	8	14
	d	–	–	–	–	–	–	–	–
Hallenberg, Stadt	a	18	15	2	1	18	–	5	13
	b	8	8	–	–	9	–	2	7
	c	10	7	2	1	9	–	3	6
	d	–	–	–	–	–	–	–	–

Anmerkung Seite 169

Noch: 10. Straßenverkehrsunfälle und verunglückte Personen 2011 nach Verwaltungsbezirken

Verwaltungsbezirk a = Zusammen b = innerhalb von Ortschaften c = außerhalb von Ortschaften d = auf Bundesautobahnen	Straßenverkehrsunfälle				Verunglückte				
	insgesamt	davon			insgesamt	davon			
		mit Personen- schaden	mit schwer- wiegendem Sachschaden (i. e. S.)	sonstige Unfälle ¹⁾		Getötete	Schwer- verletzte	Leicht- verletzte	
Noch: Hochsauerlandkreis									
Marsberg, Stadt	a	76	55	20	1	71	1	31	39
	b	37	24	12	1	26	–	5	21
	c	33	28	5	–	38	1	21	16
	d	6	3	3	–	7	–	5	2
Medebach, Stadt	a	25	16	9	–	19	1	5	13
	b	9	4	5	–	4	–	1	3
	c	16	12	4	–	15	1	4	10
	d	–	–	–	–	–	–	–	–
Meschede, Stadt	a	118	85	30	3	115	–	26	89
	b	74	51	21	2	62	–	7	55
	c	34	29	4	1	48	–	18	30
	d	10	5	5	–	5	–	1	4
Olsberg, Stadt	a	76	56	15	5	86	1	23	62
	b	35	23	8	4	27	–	3	24
	c	41	33	7	1	59	1	20	38
	d	–	–	–	–	–	–	–	–
Schmallenberg, Stadt	a	124	83	35	6	106	3	28	75
	b	51	34	12	5	40	–	7	33
	c	73	49	23	1	66	3	21	42
	d	–	–	–	–	–	–	–	–
Sundern (Sauerland), Stadt	a	152	123	22	7	161	1	41	119
	b	76	58	12	6	70	–	14	56
	c	76	65	10	1	91	1	27	63
	d	–	–	–	–	–	–	–	–
Winterberg, Stadt	a	54	37	10	7	58	–	9	49
	b	20	8	6	6	12	–	–	12
	c	34	29	4	1	46	–	9	37
	d	–	–	–	–	–	–	–	–
Märkischer Kreis	a	1 857	1 274	526	57	1 708	15	348	1 345
	b	1 256	863	344	49	1 077	3	202	872
	c	487	345	135	7	520	10	127	383
	d	114	66	47	1	111	2	19	90
Altena, Stadt	a	52	34	17	1	44	–	6	38
	b	43	29	13	1	37	–	5	32
	c	9	5	4	–	7	–	1	6
	d	–	–	–	–	–	–	–	–
Balve, Stadt	a	55	37	18	–	44	–	17	27
	b	28	20	8	–	22	–	9	13
	c	27	17	10	–	22	–	8	14
	d	–	–	–	–	–	–	–	–
Halver, Stadt	a	80	56	21	3	72	–	23	49
	b	36	20	13	3	24	–	5	19
	c	44	36	8	–	48	–	18	30
	d	–	–	–	–	–	–	–	–
Hemer, Stadt	a	130	85	39	6	102	–	23	79
	b	117	78	33	6	95	–	22	73
	c	13	7	6	–	7	–	1	6
	d	–	–	–	–	–	–	–	–
Herscheid	a	38	26	12	–	34	–	10	24
	b	14	9	5	–	12	–	4	8
	c	24	17	7	–	22	–	6	16
	d	–	–	–	–	–	–	–	–
Iserlohn, Stadt	a	414	302	100	12	404	3	66	335
	b	303	222	70	11	276	2	45	229
	c	77	59	17	1	98	–	18	80
	d	34	21	13	–	30	1	3	26
Kierspe, Stadt	a	76	51	23	2	70	–	12	58
	b	37	24	11	2	29	–	4	25
	c	36	26	10	–	36	–	8	28
	d	3	1	2	–	5	–	–	5
Lüdenscheid, Stadt	a	339	219	107	13	299	6	50	243
	b	226	146	68	12	192	1	31	160
	c	66	46	19	1	66	4	10	52
	d	47	27	20	–	41	1	9	31

Noch: 10. Straßenverkehrsunfälle und verunglückte Personen 2011 nach Verwaltungsbezirken

Verwaltungsbezirk a = Zusammen b = innerhalb von Ortschaften c = außerhalb von Ortschaften d = auf Bundesautobahnen		Straßenverkehrsunfälle				Verunglückte			
		insgesamt	davon			insgesamt	davon		
			mit Personen- schaden	mit schwer- wiegendem Sachschaden (i. e. S.)	sonstige Unfälle ¹⁾		Getötete	Schwer- verletzte	Leicht- verletzte
Noch: Märkischer Kreis									
Meinerzhagen, Stadt	a	116	75	34	7	100	2	19	79
	b	53	31	16	6	37	–	4	33
	c	47	35	11	1	47	2	11	34
	d	16	9	7	–	16	–	4	12
Menden (Sauerland), Stadt	a	229	159	68	2	207	1	45	161
	b	188	133	54	1	159	–	29	130
	c	41	26	14	1	48	1	16	31
	d	–	–	–	–	–	–	–	–
Nachrodt-Wiblingwerde	a	19	12	7	–	24	1	4	19
	b	10	6	4	–	7	–	2	5
	c	9	6	3	–	17	1	2	14
	d	–	–	–	–	–	–	–	–
Neuenrade, Stadt	a	55	37	18	–	43	–	11	32
	b	36	27	9	–	31	–	7	24
	c	19	10	9	–	12	–	4	8
	d	–	–	–	–	–	–	–	–
Plettenberg, Stadt	a	127	98	26	3	130	1	29	100
	b	86	62	22	2	75	–	14	61
	c	41	36	4	1	55	1	15	39
	d	–	–	–	–	–	–	–	–
Schalksmühle	a	44	29	12	3	50	1	11	38
	b	17	11	5	1	17	–	5	12
	c	13	10	2	1	14	1	3	10
	d	14	8	5	1	19	–	3	16
Werdohl, Stadt	a	83	54	24	5	85	–	22	63
	b	62	45	13	4	64	–	16	48
	c	21	9	11	1	21	–	6	15
	d	–	–	–	–	–	–	–	–
Kreis Olpe		633	436	178	19	590	4	153	433
	b	321	231	75	15	279	1	58	220
	c	225	162	60	3	230	2	74	154
	d	87	43	43	1	81	1	21	59
Attendorn, Stadt	a	112	77	31	4	97	2	25	70
	b	61	38	20	3	46	1	8	37
	c	51	39	11	1	51	1	17	33
	d	–	–	–	–	–	–	–	–
Drolshagen, Stadt	a	58	37	21	–	50	1	12	37
	b	13	10	3	–	11	–	1	10
	c	25	17	8	–	21	–	5	16
	d	20	10	10	–	18	1	6	11
Finnentrop	a	67	56	9	2	68	1	25	42
	b	37	32	4	1	37	–	14	23
	c	30	24	5	1	31	1	11	19
	d	–	–	–	–	–	–	–	–
Kirchhundem	a	37	22	14	1	31	–	5	26
	b	16	11	4	1	14	–	1	13
	c	21	11	10	–	17	–	4	13
	d	–	–	–	–	–	–	–	–
Lennestadt, Stadt	a	106	73	31	2	104	–	35	69
	b	78	54	22	2	64	–	14	50
	c	28	19	9	–	40	–	21	19
	d	–	–	–	–	–	–	–	–
Olpe, Stadt	a	141	99	33	9	130	–	30	100
	b	73	52	13	8	62	–	13	49
	c	43	35	8	–	48	–	13	35
	d	25	12	12	1	20	–	4	16
Wenden	a	112	72	39	1	110	–	21	89
	b	43	34	9	–	45	–	7	38
	c	27	17	9	1	22	–	3	19
	d	42	21	21	–	43	–	11	32

Anmerkung Seite 169

Noch: 10. Straßenverkehrsunfälle und verunglückte Personen 2011 nach Verwaltungsbezirken

Verwaltungsbezirk		Straßenverkehrsunfälle				Verunglückte			
		insgesamt	davon			insgesamt	davon		
			mit Personen- schaden	mit schwer- wiegendem Sachschaden (i. e. S.)	sonstige Unfälle ¹⁾		Getötete	Schwer- verletzte	Leicht- verletzte
a = Zusammen b = innerhalb von Ortschaften c = außerhalb von Ortschaften d = auf Bundesautobahnen									
Kreis Siegen-Wittgenstein	a	1 104	754	297	53	1 017	8	236	773
	b	708	486	180	42	611	4	117	490
	c	342	241	91	10	368	4	108	256
	d	54	27	26	1	38	–	11	27
Bad Berleburg, Stadt	a	69	49	15	5	55	–	14	41
	b	32	24	5	3	25	–	5	20
	c	37	25	10	2	30	–	9	21
	d	–	–	–	–	–	–	–	–
Burbach	a	56	38	15	3	55	2	15	38
	b	25	18	4	3	19	–	7	12
	c	28	18	10	–	31	2	6	23
	d	3	2	1	–	5	–	2	3
Erndtebrück	a	27	18	8	1	26	–	7	19
	b	12	7	4	1	12	–	4	8
	c	15	11	4	–	14	–	3	11
	d	–	–	–	–	–	–	–	–
Freudenberg, Stadt	a	81	57	18	6	78	–	15	63
	b	49	39	7	3	54	–	10	44
	c	23	13	7	3	17	–	4	13
	d	9	5	4	–	7	–	1	6
Hilchenbach, Stadt	a	71	53	17	1	69	–	20	49
	b	45	33	11	1	41	–	12	29
	c	26	20	6	–	28	–	8	20
	d	–	–	–	–	–	–	–	–
Kreuztal, Stadt	a	129	93	30	6	114	1	35	78
	b	88	66	17	5	75	–	17	58
	c	41	27	13	1	39	1	18	20
	d	–	–	–	–	–	–	–	–
Bad Laasphe, Stadt	a	44	34	8	2	50	1	14	35
	b	23	19	3	1	24	1	2	21
	c	21	15	5	1	26	–	12	14
	d	–	–	–	–	–	–	–	–
Netphen, Stadt	a	90	65	22	3	89	1	26	62
	b	41	24	15	2	29	–	7	22
	c	49	41	7	1	60	1	19	40
	d	–	–	–	–	–	–	–	–
Neunkirchen	a	47	27	16	4	32	1	7	24
	b	43	24	15	4	29	1	5	23
	c	4	3	1	–	3	–	2	1
	d	–	–	–	–	–	–	–	–
Siegen, Stadt	a	410	272	119	19	380	2	65	313
	b	316	213	86	17	279	2	42	235
	c	67	47	19	1	87	–	19	68
	d	27	12	14	1	14	–	4	10
Wilnsdorf	a	80	48	29	3	69	–	18	51
	b	34	19	13	2	24	–	6	18
	c	31	21	9	1	33	–	8	25
	d	15	8	7	–	12	–	4	8
Kreis Soest	a	1 413	1 010	330	73	1 317	17	320	980
	b	834	612	165	57	745	–	160	585
	c	456	325	117	14	462	12	134	316
	d	123	73	48	2	110	5	26	79
Anröchte	a	59	39	19	1	52	–	15	37
	b	29	17	11	1	21	–	5	16
	c	20	17	3	–	24	–	10	14
	d	10	5	5	–	7	–	–	7
Bad Sassendorf	a	40	30	9	1	38	–	12	26
	b	21	17	3	1	17	–	6	11
	c	11	10	1	–	14	–	3	11
	d	8	3	5	–	7	–	3	4
Ense	a	44	24	17	3	35	2	7	26
	b	12	6	5	1	8	–	–	8
	c	27	17	8	2	26	2	6	18
	d	5	1	4	–	1	–	1	–

Noch: 10. Straßenverkehrsunfälle und verunglückte Personen 2011 nach Verwaltungsbezirken

Verwaltungsbezirk		Straßenverkehrsunfälle			Verunglückte				
		insgesamt	davon		insgesamt	davon			
			mit Personen- schaden	mit schwer- wiegendem Sachschaden (i. e. S.)		sonstige Unfälle ¹⁾	Getötete	Schwer- verletzte	Leicht- verletzte
a = Zusammen b = innerhalb von Ortschaften c = außerhalb von Ortschaften d = auf Bundesautobahnen									
Noch: Kreis Soest									
Erwitte, Stadt	a	83	60	19	4	89	2	24	63
	b	40	32	5	3	43	–	6	37
	c	36	23	12	1	38	2	15	21
	d	7	5	2	–	8	–	3	5
Geseke, Stadt	a	89	59	24	6	74	–	21	53
	b	49	36	8	5	40	–	8	32
	c	28	16	11	1	21	–	9	12
	d	12	7	5	–	13	–	4	9
Lippetal	a	59	37	20	2	57	2	17	38
	b	16	10	4	2	13	–	6	7
	c	32	20	12	–	36	–	9	27
	d	11	7	4	–	8	2	2	4
Lippstadt, Stadt	a	323	249	53	21	313	1	66	246
	b	258	201	38	19	245	–	53	192
	c	65	48	15	2	68	1	13	54
	d	–	–	–	–	–	–	–	–
Möhnesee	a	58	40	16	2	49	1	11	37
	b	24	18	5	1	22	–	6	16
	c	34	22	11	1	27	1	5	21
	d	–	–	–	–	–	–	–	–
Rüthen, Stadt	a	39	32	4	3	47	1	20	26
	b	13	10	–	3	12	–	5	7
	c	20	18	2	–	21	1	9	11
	d	6	4	2	–	14	–	6	8
Soest, Stadt	a	240	170	58	12	223	3	45	175
	b	172	129	35	8	163	–	31	132
	c	43	26	13	4	41	3	12	26
	d	25	15	10	–	19	–	2	17
Warstein, Stadt	a	109	74	29	6	88	1	19	68
	b	62	36	20	6	42	–	7	35
	c	47	38	9	–	46	1	12	33
	d	–	–	–	–	–	–	–	–
Welver	a	57	37	16	4	51	1	15	35
	b	14	8	4	2	12	–	5	7
	c	43	29	12	2	39	1	10	28
	d	–	–	–	–	–	–	–	–
Werl, Stadt	a	178	132	40	6	165	3	34	128
	b	97	72	22	3	83	–	13	70
	c	42	34	7	1	49	–	16	33
	d	39	26	11	2	33	3	5	25
Wickede (Ruhr)	a	35	27	6	2	36	–	14	22
	b	27	20	5	2	24	–	9	15
	c	8	7	1	–	12	–	5	7
	d	–	–	–	–	–	–	–	–
Kreis Unna	a	1 897	1 426	377	94	1 821	18	317	1 486
	b	1 278	996	202	80	1 171	8	180	983
	c	355	260	89	6	365	8	96	261
	d	264	170	86	8	285	2	41	242
Bergkamen, Stadt	a	168	124	31	13	149	1	26	122
	b	130	103	16	11	118	1	14	103
	c	33	20	13	–	30	–	11	19
	d	5	1	2	2	1	–	1	–
Bönen	a	89	70	18	1	89	–	12	77
	b	46	40	6	–	46	–	8	38
	c	26	18	8	–	20	–	2	18
	d	17	12	4	1	23	–	2	21
Fröndenbergruhr, Stadt	a	72	49	21	2	72	4	10	58
	b	44	31	11	2	37	1	3	33
	c	23	14	9	–	27	3	7	17
	d	5	4	1	–	8	–	–	8
Holzwickede	a	81	59	21	1	73	2	9	62
	b	50	38	11	1	45	1	7	37
	c	21	15	6	–	17	1	2	14
	d	10	6	4	–	11	–	–	11

Anmerkung Seite 169

Noch: 10. Straßenverkehrsunfälle und verunglückte Personen 2011 nach Verwaltungsbezirken

Verwaltungsbezirk a = Zusammen b = innerhalb von Ortschaften c = außerhalb von Ortschaften d = auf Bundesautobahnen		Straßenverkehrsunfälle				Verunglückte			
		insgesamt	davon			insgesamt	davon		
			mit Personen- schaden	mit schwer- wiegendem Sachschaden (i. e. S.)	sonstige Unfälle ¹⁾		Getötete	Schwer- verletzte	Leicht- verletzte
Noch: Kreis Unna									
Kamen, Stadt	a	216	148	62	6	199	4	35	160
	b	118	88	26	4	105	2	23	80
	c	47	34	12	1	45	–	5	40
	d	51	26	24	1	49	2	7	40
Lünen, Stadt	a	387	311	55	21	384	3	73	308
	b	351	282	48	21	340	2	62	276
	c	23	20	3	–	30	1	10	19
	d	13	9	4	–	14	–	1	13
Schwerte, Stadt	a	247	185	49	13	241	–	40	201
	b	120	97	15	8	108	–	14	94
	c	49	36	12	1	54	–	12	42
	d	78	52	22	4	79	–	14	65
Selm, Stadt	a	109	92	11	6	107	1	21	85
	b	79	64	9	6	73	–	9	64
	c	30	28	2	–	34	1	12	21
	d	–	–	–	–	–	–	–	–
Unna, Stadt	a	377	272	84	21	347	3	60	284
	b	241	174	49	18	203	1	27	175
	c	59	43	13	3	54	2	20	32
	d	77	55	22	–	90	–	13	77
Werne, Stadt	a	151	116	25	10	160	–	31	129
	b	99	79	11	9	96	–	13	83
	c	44	32	11	1	54	–	15	39
	d	8	5	3	–	10	–	3	7
Regierungsbezirk Arnsberg	a	15 671	11 179	3 731	761	14 321	102	2 687	11 532
	b	11 435	8 270	2 512	653	10 034	35	1 612	8 387
	c	2 928	2 133	730	65	3 073	53	856	2 164
	d	1 308	776	489	43	1 214	14	219	981
Nordrhein-Westfalen	a	82 615	62 055	16 772	3 788	78 658	634	13 875	64 149
	b	60 947	46 748	10 929	3 270	56 312	228	8 501	47 583
	c	15 210	11 525	3 339	346	16 481	334	4 181	11 966
	d	6 458	3 782	2 504	172	5 865	72	1 193	4 600
davon									
kreisfreie Städte	a	33 788	25 908	6 262	1 618	32 084	146	4 686	27 252
Kreise	a	48 827	36 147	10 510	2 170	46 574	488	9 189	36 897

Veröffentlichungen

Veröffentlichungen aus den Fachbereichen Handel und Verkehr

Entwicklung von Umsatz und Beschäftigung in nordrhein-westfälischen Unternehmen des Einzelhandels, des Großhandels, des Gastgewerbes

Inhalt: Jedes der drei monatlich erscheinenden Hefte enthält die vorläufigen Ergebnisse der Umsatzentwicklung und der Entwicklung der Beschäftigtenzahlen als Messzahlen auf der Basis des Jahres 2005 und als prozentuale Abweichung zum Vormonat und zum Vorjahresmonat. Die Ergebnisse werden in einigen Eckzahlen für die wichtigsten Wirtschaftszweige dargestellt.

Einzelhandel: Bestell-Nr. G11
Großhandel: Bestell-Nr. G12
Gastgewerbe: Bestell-Nr. G43

Fachliche Auskünfte zu diesen Veröffentlichungen erteilt Ihnen gerne Marion Helling und Sabine Schmidt unter Telefon-Nr. 0211 9449-3814 bzw. 0211 9449-3826.

Straßenverkehrsunfälle in Nordrhein-Westfalen

Inhalt: Der Monatsbericht enthält Ergebnisse von Straßenverkehrsunfällen und dabei Verunglückten in Nordrhein-Westfalen nach Unfallkategorien, nach Straßen-, Unfallarten, Unfalltypen, nach Tagesdatum, Ortslage, Art der Verkehrsbeteiligung, Unfallursachen und nach Fehlverhalten der Fahrzeugführer sowie die Anzahl der Verunglückten nach der Schwere der Verletzung, Altersgruppen und Geschlecht. Dargestellt werden die monatlichen und die kumulierten Zahlen, die Vorjahresergebnisse und die prozentuale Veränderung gegenüber den Vorjahreszeiträumen. Auf Gemeindeebene sind Ergebnisse nach Ortslage und Unfallkategorien enthalten.

Bestell-Nr. H12

Straßenverkehrsunfälle in Nordrhein-Westfalen

Inhalt: Der Bericht enthält Ergebnisse von Straßenverkehrsunfällen und dabei Verunglückten in Nordrhein-Westfalen nach Unfallkategorien, nach Straßen-, Unfallarten, Unfalltypen, nach Tagesdatum, Ortslage, Art der Verkehrsbeteiligung, Unfallursachen und nach Fehlverhalten der Fahrzeugführer sowie die Anzahl der Verunglückten nach der Schwere der Verletzung, Altersgruppen und Geschlecht. Dargestellt werden die Jahreswerte, die Vorjahresergebnisse und die prozentuale Veränderung gegenüber den Vorjahreszeiträumen. Auf Gemeindeebene sind Ergebnisse nach Ortslage und Unfallkategorien enthalten. Zahlreiche Grafiken und eine Farbkarte runden den Bericht ab.

Bestell-Nr. H13

Fachliche Auskünfte zu diesen Veröffentlichungen erteilen Ihnen gerne Petra Focks und Jörg Möller unter Telefon-Nr. 0211 9449-3820 bzw. 0211 9449-3821.

Personenverkehr mit Bussen und Bahnen in Nordrhein-Westfalen

Inhalt: Dieser vierteljährlich erscheinende Bericht enthält Ergebnisse über die Entwicklung von Unternehmen, Fahrgäste, Beförderungsleistungen und mittlere Reiseweite im Schienennahverkehr und im gewerblichen Omnibuslinienverkehr nach Unternehmensformen, Regierungsbezirken, Verkehrsarten und Verkehrsmitteln in Gegenüberstellung zum Vorjahreszeitraum.

Bestell-Nr. H16

Binnenschifffahrt in Nordrhein-Westfalen

Inhalt: Der Monatsbericht enthält die Entwicklung des Güterverkehrs auf den nordrhein-westfälischen Binnenwasserstraßen nach Verkehrsbeziehungen und Güterabteilungen. Dargestellt werden die monatlichen Gütermengen in Tonnen bzw. der Containerumschlag für Nordrhein-Westfalen, die Mengen des Vormonats und des Vorjahresmonats sowie die kumulierten Jahresgütermengen im Vergleich zum Vorjahreszeitraum mit der prozentualen Veränderung.

Bestell-Nr. H21

Fachliche Auskünfte zu diesen Veröffentlichungen erteilt Ihnen gerne Marion Helling und Sabine Schmidt unter Telefon-Nr. 0211 9449-3814 bzw. 0211 9449-3826.