

Straßenverkehrsunfälle in Nordrhein-Westfalen

2005

Herausgegeben vom
Landesamt für Datenverarbeitung und Statistik Nordrhein-Westfalen
Mauerstraße 51, 40476 Düsseldorf • Postfach 10 11 05, 40002 Düsseldorf
Telefon 0211 9449-01 • Telefax 0211 442006
Internet: <http://www.lids.nrw.de>
E-Mail: poststelle@lids.nrw.de

Erschienen im August 2006

Preis der gedruckten Ausgabe:
11,10 EUR

Eine kostenlose PDF-Version dieser Ausgabe finden Sie
zum Download im Webshop des LDS NRW.

© Landesamt für Datenverarbeitung und Statistik NRW, Düsseldorf, 2006
Vervielfältigung und Verbreitung, auch auszugsweise, mit Quellenangabe
gestattet.

Inhalt

Seite

Vorbemerkungen	5
 Grafiken	
Verunglückte bei Straßenverkehrsunfällen 2005 nach Alter und Geschlecht	8
Verunglückte bei Straßenverkehrsunfällen 2005 nach Straßenklassen	8
Verunglückte bei Straßenverkehrsunfällen 1985 – 2005	9
Verunglückte bei Straßenverkehrsunfällen 2001 – 2005 nach Regierungsbezirken	10
 Tabellenteil	
1. Straßenverkehrsunfälle und Verunglückte 1953 – 2005	13
2. An Straßenverkehrsunfällen mit Personenschaden beteiligte und verunglückte Verkehrsteilnehmer 1958 – 2005	14
3. Straßenverkehrsunfälle mit Personenschaden und Verunglückte 1997 – 2005 nach Straßenarten	15
4. Straßenverkehrsunfälle und Unfallfolgen 2005	
4.1 Nach Ortslage und Monaten	16
4.2 Nach Ortslage, Unfalltypen und Straßenkategorien	17
4.3 Nach Ortslage und Art der Verkehrsbeteiligung	23
4.4 Unfälle mit Personenschaden nach Ortslage, Uhrzeit und Wochentagen	24
4.5 Getötete und Verletzte nach Ortslage, Uhrzeit und Wochentagen	26
4.6 Unfälle mit Personenschaden und/oder schwerwiegende Unfälle mit Sachschaden nach Ortslage, Uhrzeit und Monaten	28
4.7 Unfälle mit Personenschaden nach Ortslage, Uhrzeit und Monaten	30
4.8 Nach Ortslage und zulässigen Höchstgeschwindigkeiten	32
4.9 Nach Geschwindigkeitsbegrenzungen in Baustellenbereichen und freien Strecken auf Bundesautobahnen	33
5. Beteiligte an Straßenverkehrsunfällen 2005	
5.1 Alleinunfälle und Unfälle mit zwei Beteiligten nach Ortslage, Unfallverursachern und Unfallgegnern	36
5.2 Unfallflucht	38
5.3 Nach Monaten	39
5.4 Bei Unfällen mit Personenschaden nach Altersgruppen und Geschlecht	41
5.5 Hauptverursacher bei Unfällen mit Personenschaden nach Altersgruppen und Geschlecht	42
5.6 Hauptverursacher nach Altersgruppen, Geschlecht und Unfallfolgen	43
5.7 Hauptverursacher nach Art der Verkehrsbeteiligung und Unfallfolgen	45
5.8 Nach Wohnsitz und ihrer Nationalität	46
5.9 Alkoholisierte Beteiligte nach Altersgruppen und Ortslage bei Unfällen mit Personenschaden	48
5.10 Alkoholisierte Beteiligte nach Blutalkoholwerten, Altersgruppen und Geschlecht bei Unfällen mit Personenschaden	50
5.11 Alkoholisierte Beteiligte nach Blutalkoholwerten, Altersgruppen und Geschlecht bei schwerwiegenden Unfällen mit Sachschaden (i. e. S.)	51
5.12 Hauptverursacher nach Dauer der Fahrerlaubnis, Altersgruppen und Geschlecht	52
5.13 Hauptverursacher nach Dauer der Fahrerlaubnis, Altersgruppen und Geschlecht	54
5.14 Fahrzeugbesetzung und Unfallfolgen nach Art der Verkehrsbeteiligung und Ortslage	56

6.	Verunglückte nach Art der Verkehrsbeteiligung und Verletzungsschwere 2005	
6.1	Fahrzeugführer nach Altersgruppen	58
6.2	Mitfahrer nach Altersgruppen	60
6.3	Verunglückte Fahrzeugführer und Mitfahrer von anderen Fahrzeugen, Fußgänger nach Altersgruppen	62
6.4	Verunglückte nach Geschlecht und Altersgruppen	64
6.5	Kraftfahrzeugführer bzw. Mitfahrer nach Altersgruppen und Geschlecht	66
6.6	Verunglückte nach Monaten und Ortslage	68
6.7	Nach Lichtverhältnissen, Straßenzustand und Ortslage	70
6.8	Kinder, Jugendliche und Heranwachsende bis 20 Jahre nach Geschlecht	72
6.9	Fußgänger und Radfahrer im Alter von 6 bis 14 Jahren	74
6.10	Verunglückte Beteiligte und Mitfahrer nach Altersjahren und Geschlecht	75
6.11	Führer und Mitfahrer von Kraftomnibussen, Personenkraftwagen und Leichtkrafträdern nach Altersgruppen	83
7.	Ursachen von Straßenverkehrsunfällen 2005	
7.1	Fehlverhalten der Fahrzeugführer nach Art der Verkehrsbeteiligung und Unfallschwere	85
7.2	Fehlverhalten der Fahrzeugführer nach Altersgruppen bei Unfällen mit Personenschaden	91
7.3	Fehlverhalten der Fahrzeugführer von Personenkraftwagen bzw. Motorrädern nach Altersgruppen bei Unfällen mit Personenschaden	92
7.4	Fehlverhalten der Fahrzeugführer nach Altersgruppen und Geschlecht bei Unfällen mit Personenschaden	93
7.5	Fehlverhalten der Fahrer von Personenkraftwagen nach Altersgruppen und Geschlecht bei Unfällen mit Personenschaden	94
7.6	Fehlverhalten der Fahrzeugführer nach Altersgruppen bei Unfällen mit Personenschaden nach Art der Verkehrsbeteiligung	95
7.7	Fehlverhalten der Fahrzeugführer nach Altersgruppen bei schwerwiegenden Unfällen mit Sachschaden (i. e. S.)	96
7.8	Fehlverhalten der Fahrzeugführer je 1 000 Beteiligte nach Altersgruppen und Geschlecht bei Unfällen mit Personenschaden	97
7.9	Fehlverhalten der Fahrzeugführer je 1 000 Beteiligte nach Altersgruppen bei Unfällen mit Personenschaden	98
7.10	Technische Mängel der Fahrzeuge nach der Fahrzeugart	99
7.11	Fehlverhalten der Fußgänger nach Altersklassen	100
7.12	Allgemeine Unfallursachen nach Straßenkategorien	101
7.13	Straßenverkehrsunfälle und Verunglückte nach Unfallursachen	104
7.14	Straßenverkehrsunfälle und Verunglückte nach Art des Nachweises	107
8.	Bei Straßenverkehrsunfällen mit Personenschaden Verunglückte 2005 nach Art der Verkehrsbeteiligung und kreisfreien Städten und Kreisen	110
9.	Straßenverkehrsunfälle, beteiligte Verkehrsteilnehmer, Verunglückte und Unfallursachen 2005 nach kreisfreien Städten und Kreisen	
9.1	Innerhalb von Ortschaften	118
9.2	Außerhalb von Ortschaften	134
9.3	Innerhalb und außerhalb von Ortschaften	150
Karte		
Unfälle mit Personenschaden in kreisfreien Städten und Kreisen 2005		
10.	Straßenverkehrsunfälle und verunglückte Personen 2005 nach kreisfreien Städten und kreisangehörigen Gemeinden	169
Veröffentlichungen		
198		

Vorbemerkungen

Rechtsgrundlage

Rechtsgrundlage für die Zusammenstellung der vorliegenden Ergebnisse ist das Gesetz über die Statistik der Straßenverkehrsunfälle vom 15. Juni 1990 sowie das Erste Gesetz zur Änderung des Straßenverkehrsunfallstatistikgesetzes vom 23. November 1994 und die Verordnung zur näheren Bestimmung des schwerwiegenden Unfalls mit Sachschaden im Sinne des Straßenverkehrsunfallstatistikgesetzes vom 21. Dezember 1994. Alle Unfälle, bei denen infolge des Fahrverkehrs auf öffentlichen Wegen und Plätzen Personen getötet oder verletzt oder Sachschäden verursacht worden sind, werden erfasst und statistisch ausgewertet.

Erläuterungen

Bei den Unfällen wird unterschieden in:

Unfälle mit Personenschaden

Unfälle mit Getöteten

Dazu zählen alle Personen, die innerhalb von 30 Tagen an der Unfallfolge verstorben sind.

Unfälle mit Schwerverletzten

Dazu zählen alle Personen, die zur stationären Behandlung in ein Krankenhaus eingeliefert worden sind.

Unfälle mit Leichtverletzten

Dazu zählen alle Personen, deren Verletzungen keinen stationären Krankenhausaufenthalt erforderlich machten.

Unfälle mit Sachschaden

– bis 1994

Schwere Sachschadensunfälle

Unfälle, bei denen der Sachschaden bei einem der Geschädigten folgende Wertgrenzen überschreitet.

1960 und früher:	200 DM
1961 – 1964:	500 DM
1965 – 1982:	1 000 DM
1983 – 1990:	3 000 DM
1991 – 1994:	4 000 DM

Bagatellunfälle

Unfälle, bei denen der Sachschaden bei jedem der Geschädigten obenstehende Wertgrenzen unterschreitet.

– ab 1995

Schwerwiegender Unfall mit Sachschaden (im engeren Sinne)

Straftatbestand oder Ordnungswidrigkeit (Bußgeld) und wenn gleichzeitig mindestens ein Kraftfahrzeug aufgrund eines Unfallschadens von der Unfallstelle abgeschleppt werden muss (nicht fahrbereit). Dies betrifft auch Fälle mit Alkoholeinwirkung.

*Sonstiger Sachschadensunfall **unter** Alkoholeinwirkung*

Unfallbeteiligter oder Unfallbeteiligte standen unter Alkoholeinfluss und falls Kraftfahrzeuge beteiligt waren, waren diese alle noch fahrbereit (wenn gleichzeitig ein Kraftfahrzeug nicht fahrbereit war, dann ist die Unfallkategorie schwerwiegender Unfall mit Sachschaden zutreffend).

*Sonstiger Sachschadensunfall **ohne** Alkoholeinwirkung*

Alle sonstigen Sachschadensunfälle, dazu zählen alle Sachschadensunfälle

– *ohne* Straftatbestand oder Ordnungswidrigkeit (Bußgeld), unabhängig davon ob ein beteiligtes Kraftfahrzeug fahrbereit war oder nicht

– *mit* Straftatbestand oder Ordnungswidrigkeit (Bußgeld) und alle Kraftfahrzeuge fahrbereit. Diese Unfälle sind analog dem früheren Bagatellunfall zu behandeln.

Kriterium für die Zuordnung eines Unfalles ist die jeweils schwerste Folge.

Zeichenerklärung

(nach DIN 55 301)

- 0 weniger als die Hälfte von 1 in der letzten besetzten Stelle, jedoch mehr als nichts
- nichts vorhanden (genau null)
- ... Angabe fällt später an
- / keine Angabe, da Zahlenwert nicht sicher genug
- . Zahlen sind unbekannt oder geheim zu halten
- x Tabellenfach gesperrt, weil Aussage nicht sinnvoll (u. a. für Veränderungsraten von 100 und mehr % sowie im Falle des Vergleichs einstelliger Zahlenwerte)

Grafiken

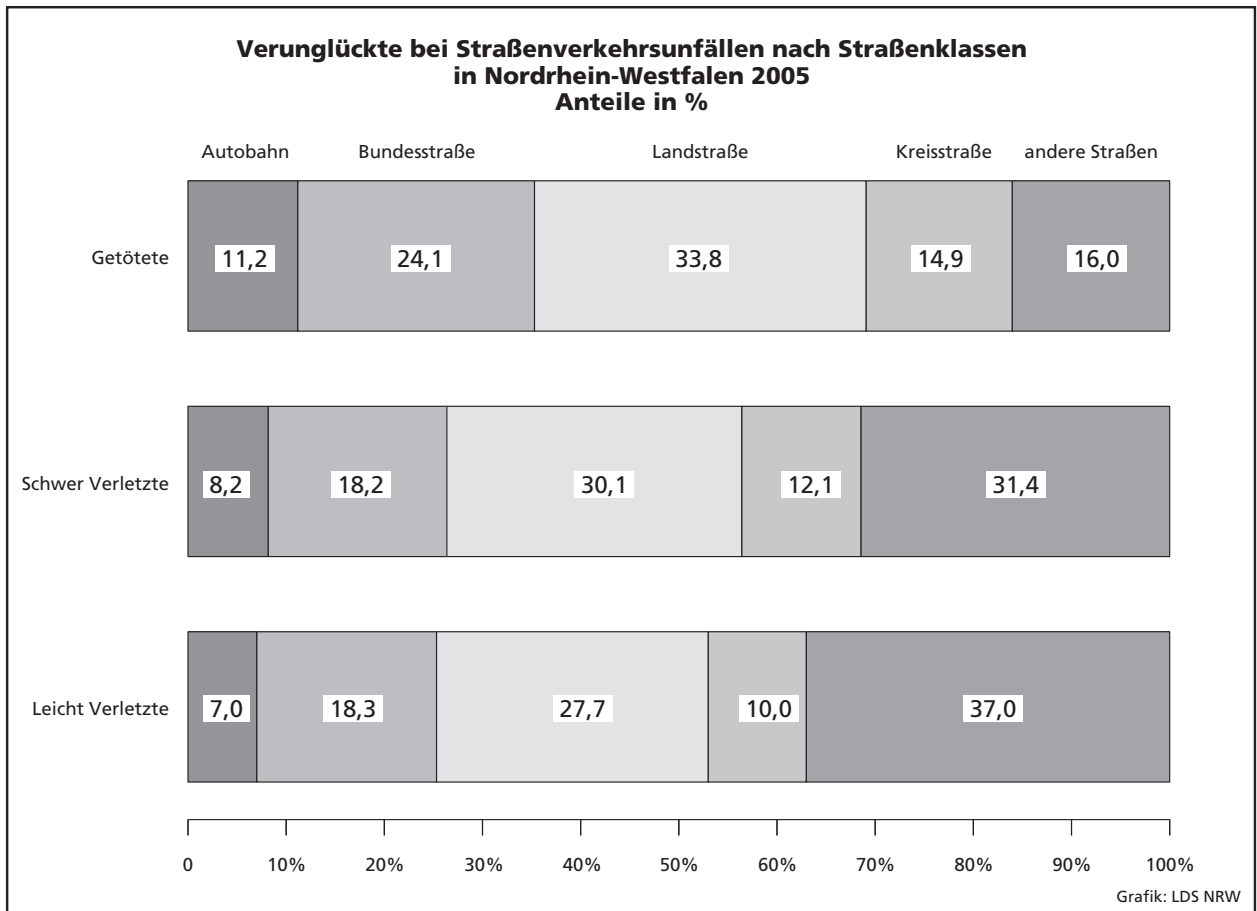
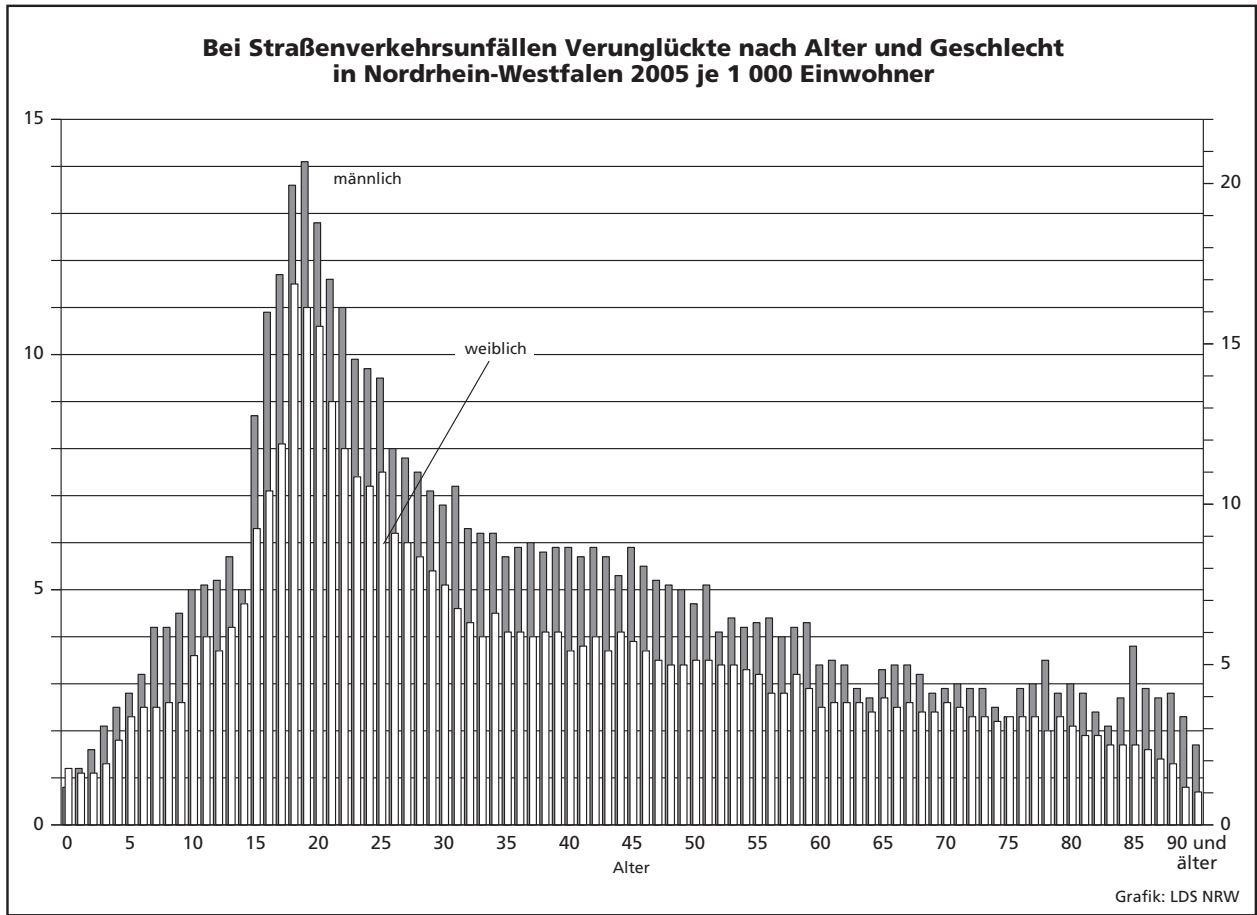

Verunglückte bei Straßenverkehrsunfällen 1985 – 2005

1985 = 100

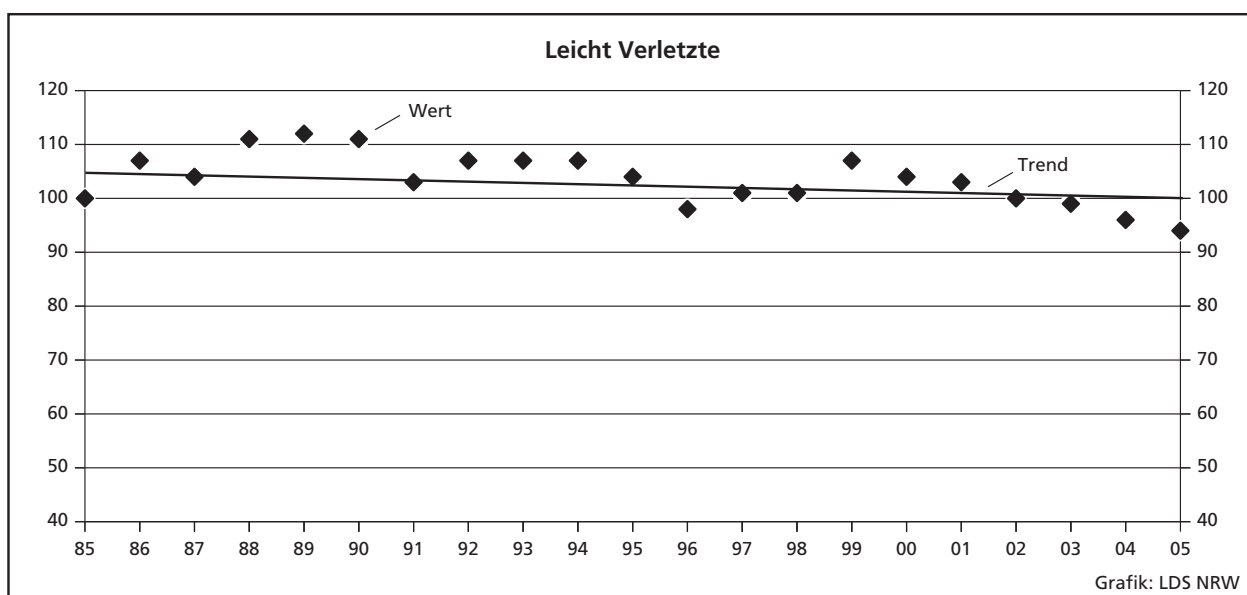
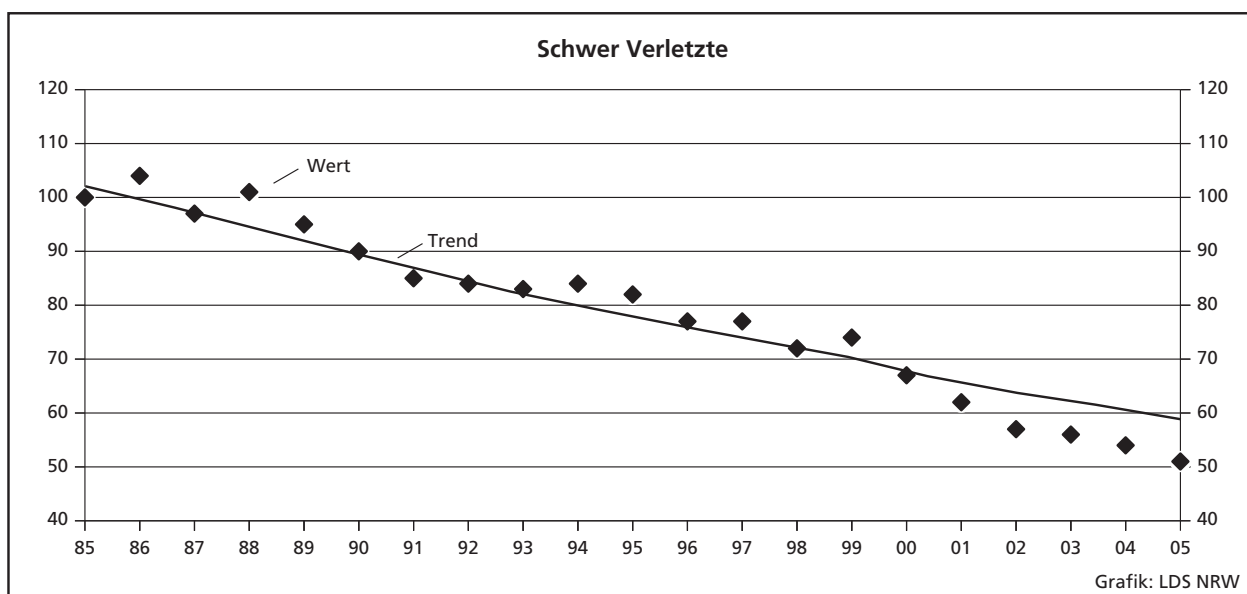
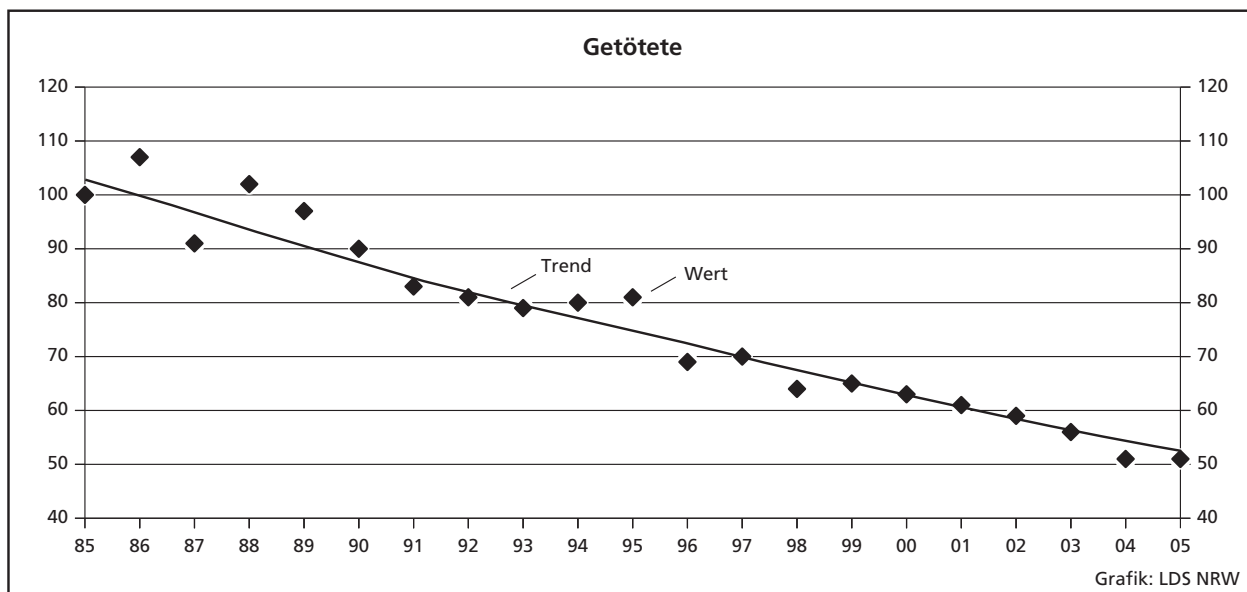

Verunglückte bei Straßenverkehrsunfällen 2001 – 2005 in den Regierungsbezirken je 100 000 Einwohner

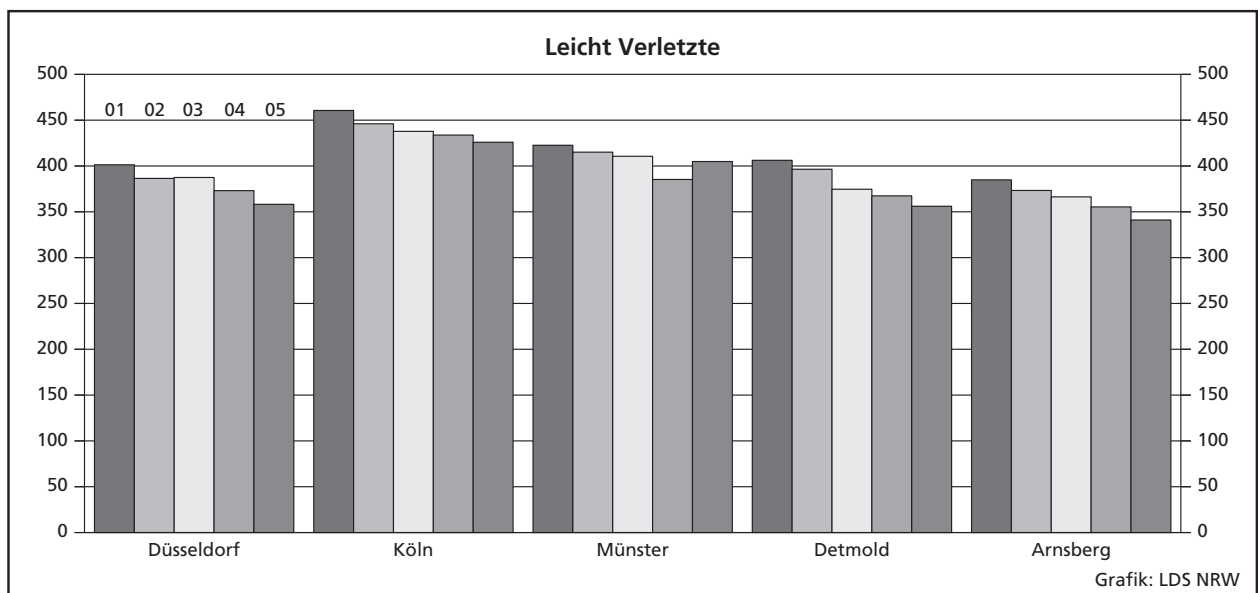
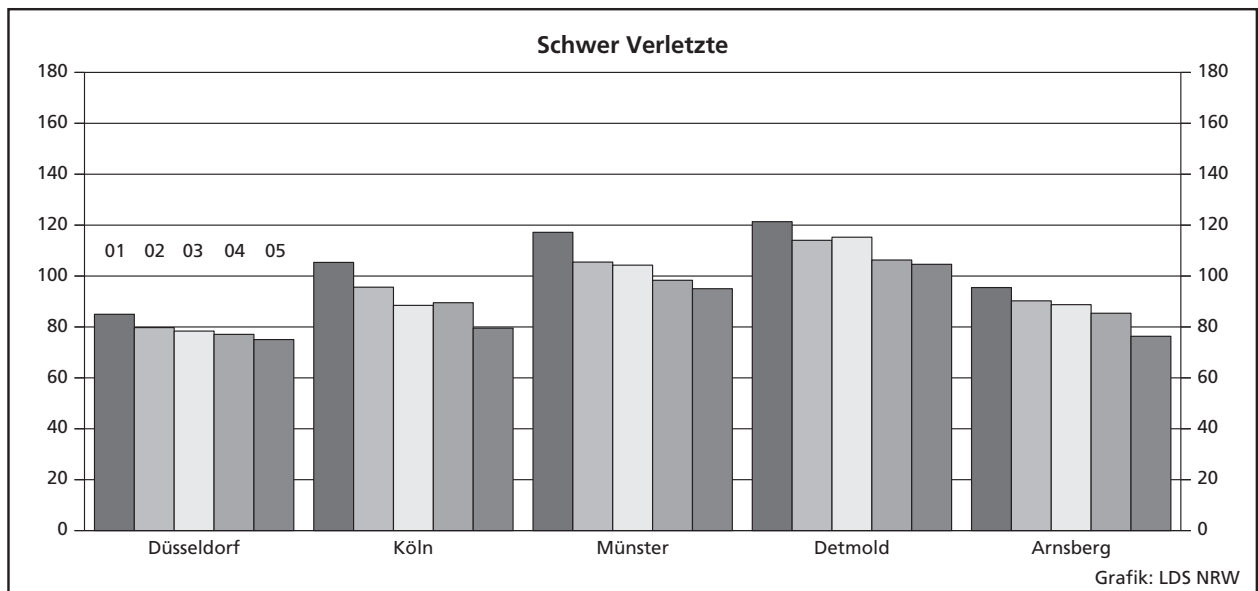
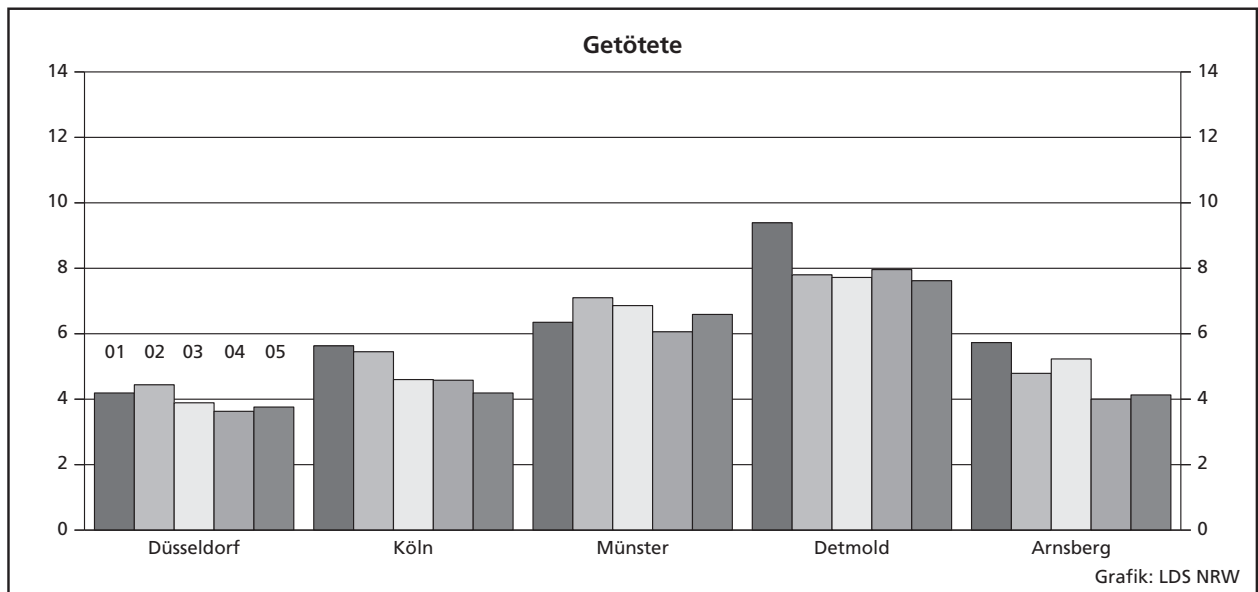

Tabellenteil

1. Straßenverkehrsunfälle und Verunglückte 1953 – 2005

Jahr	Unfälle							Verunglückte			
	insgesamt	davon				innerhalb von Ortschaften ²⁾	außerhalb von Ortschaften ²⁾	insgesamt	davon		
		mit Personenschaden	mit schwerwiegendem Sachschaden (i. e. S.) ¹⁾	sonstiger Sachschadensunfall unter Alkohol ¹⁾	sonstiger Sachschadensunfall ohne Alkohol ¹⁾				Getötete	Verletzte	
								schwer	leicht		
1953	130 360	69 706	20 741	.	39 913	107 510	22 850	89 532	3 397	34 746	51 389
1954	146 499	76 491	22 879	.	47 129	121 196	25 303	98 475	3 681	37 533	57 261
1955	171 164	85 650	29 427	.	56 087	141 259	29 905	110 175	3 891	40 454	65 830
1956	192 820	90 696	35 099	.	67 025	160 654	32 166	116 049	4 188	43 676	68 185
1957	195 586	88 069	33 956	.	73 561	161 584	34 002	113 396	3 855	42 726	66 815
1958	216 477	87 442	39 756	.	89 279	172 281	44 196	112 072	3 585	40 357	68 130
1959	239 915	96 981	60 197	.	82 737	192 193	47 722	126 114	3 993	43 810	78 311
1960	282 312	105 141	102 001	.	75 170	224 738	57 574	139 246	4 163	42 339	92 744
1961	298 037	103 463	60 586	.	133 988	237 060	60 977	138 549	4 267	40 606	93 676
1962	312 845	97 171	76 268	.	139 406	247 846	64 999	131 064	4 074	37 762	89 228
1963	298 262	92 857	82 841	.	122 564	233 805	64 457	126 977	4 000	37 140	85 837
1964	293 228	97 895	101 188	.	94 145	152 605	46 478	134 525	4 709	40 563	89 253
1965	282 562	92 434	31 465	.	158 663	90 398	33 501	127 732	4 377	35 385	87 970
1966	302 198	96 105	36 224	.	169 869	96 427	35 902	133 719	4 594	37 401	91 724
1967	296 466	95 253	36 455	.	164 758	96 277	35 431	132 250	4 668	39 213	88 369
1968	296 340	96 280	37 649	.	162 411	97 335	36 594	133 140	4 324	39 219	89 597
1969	297 887	97 079	36 503	.	164 305	96 329	37 253	135 741	4 285	40 053	91 403
1970	336 128	106 377	42 870	.	186 881	107 737	41 510	149 631	4 632	44 011	100 988
1971	316 694	101 213	42 856	.	172 625	103 364	40 705	141 848	4 386	41 604	95 858
1972	324 872	101 312	47 634	.	175 926	109 451	39 495	141 518	4 236	42 210	95 072
1973	306 741	93 216	44 680	.	168 845	101 215	36 681	128 288	3 690	38 624	85 974
1974	287 085	87 254	43 456	.	156 375	97 153	33 557	117 561	3 162	35 949	78 450
1975	290 914	86 602	43 361	.	160 951	94 458	35 505	117 448	3 257	37 367	76 824
1976	333 569	93 659	55 195	.	184 715	108 991	39 863	125 476	3 284	39 781	82 411
1977	361 466	99 049	65 044	.	197 373	119 599	44 494	133 090	3 225	41 746	88 119
1978	386 478	97 212	73 539	.	215 727	125 416	45 335	129 588	3 203	40 606	85 779
1979	400 984	93 468	80 646	.	226 870	129 133	44 981	122 956	2 681	38 359	81 916
1980	412 958	98 311	88 340	.	226 307	138 555	48 096	128 813	2 885	39 398	86 530
1981	413 998	93 810	93 021	.	227 167	139 831	47 000	122 846	2 497	37 429	82 920
1982	409 471	94 096	96 555	.	218 820	142 330	48 321	122 653	2 521	37 817	82 315
1983	446 326	97 886	52 758	.	295 682	108 669	41 975	127 678	2 608	39 204	85 866
1984	481 333	93 749	53 501	.	334 083	105 990	41 260	120 551	2 182	35 470	82 899
1985	492 124	81 405	51 350	.	359 369	94 374	38 381	103 718	1 692	29 342	72 684
1986	521 255	86 393	52 524	.	382 338	98 066	40 851	110 416	1 807	30 521	78 088
1987	541 715	81 764	50 761	.	409 190	91 727	40 798	105 363	1 544	28 346	75 473
1988	563 793	86 497	50 982	.	426 314	93 828	43 651	112 270	1 727	29 547	80 996
1989	553 814	85 471	48 948	.	419 395	91 315	43 104	110 681	1 642	27 994	81 045
1990	543 482	83 336	47 400	.	412 746	87 030	43 706	108 327	1 520	26 400	80 407
1991	524 987	78 105	33 157	.	413 725	73 233	38 029	101 150	1 410	24 841	74 899
1992	528 810	80 830	33 344	.	414 636	75 876	38 298	104 224	1 378	24 758	78 088
1993	524 543	79 690	34 293	.	410 560	74 701	39 282	103 284	1 329	24 449	77 506
1994	507 788	79 791	33 693	.	394 304	73 936	39 548	103 481	1 346	24 636	77 499
1995	502 304	77 849	22 098	6 601	395 756	71 792	34 756	101 070	1 364	24 157	75 549
1996	503 618	73 085	21 072	6 400	403 061	67 892	32 665	95 021	1 163	22 531	71 327
1997	502 630	75 510	20 841	6 204	400 075	69 364	33 191	97 419	1 188	22 686	73 545
1998	525 915	74 392	22 081	5 662	423 780	68 606	33 529	95 928	1 077	21 227	73 624
1999	558 637	78 181	23 111	5 448	451 897	71 949	34 791	100 759	1 092	21 704	77 963
2000	553 297	74 632	24 075	5 105	449 485	69 524	34 288	96 046	1 067	19 748	75 231
2001	561 508	73 348	24 403	5 038	458 719	68 786	34 003	94 051	1 038	18 166	74 847
2002	546 239	70 287	23 918	4 789	447 245	66 950	32 044	90 508	996	16 839	72 673
2003	545 774	69 904	22 645	4 685	448 540	66 745	30 489	89 172	942	16 447	71 783
2004	552 424	67 929	23 665	4 354	456 476	66 545	29 403	86 438	865	15 954	69 619
2005	543 018	67 033	22 597	4 167	449 221	66 950	26 847	84 049	867	14 947	68 235

1) Siehe Erläuterungen Seite 5. – 2) ab 1964 ohne sonstige Sachschadensunfälle ohne Alkoholeinwirkung

2. An Straßenverkehrsunfällen mit Personenschaden beteiligte und verunglückte Verkehrsteilnehmer 1958 – 2005

Jahr	Verkehrsbeteiligte					Verunglückte				
	insgesamt	darunter				insgesamt	darunter			
		Führer von			Fuß- gänger		in Personen- kraft- wagen	auf motori- sierten Zweirädern	auf Fahr- rädern	als Fuß- gänger
Personen- kraft- wagen	motori- sierten Zweirädern	Fahr- rädern								
1958	167 354	54 670	48 006	16 586	25 810	112 072	24 782	44 232	13 963	24 059
1959	184 948	64 592	52 677	18 225	26 632	126 114	30 109	49 920	15 567	25 160
1960	201 855	80 064	51 787	17 163	28 851	139 246	40 460	50 315	14 958	26 923
1961	199 519	87 044	44 031	16 390	28 378	138 549	46 098	43 790	14 483	26 922
1962	187 000	93 040	30 399	14 984	26 288	131 064	54 665	30 638	13 586	25 188
1963	178 760	94 348	23 943	14 061	25 133	126 977	58 065	24 579	12 862	24 256
1964	188 429	104 594	22 164	15 154	26 545	134 525	65 387	22 774	13 989	25 794
1965	179 423	103 987	17 332	13 686	25 311	127 732	65 991	17 799	12 763	24 638
1966	186 668	113 355	15 873	14 032	25 516	133 708	73 283	16 363	13 096	24 889
1967	184 207	111 792	15 837	15 022	24 827	132 520	71 986	16 385	14 052	24 256
1968	186 128	114 262	15 705	14 899	24 058	133 140	74 007	16 268	13 890	23 467
1969	187 932	117 151	14 826	13 822	23 863	135 741	77 640	15 929	13 003	23 302
1970	206 816	132 780	15 442	13 483	26 210	149 631	89 014	15 787	12 762	25 735
1971	196 178	125 172	16 469	13 134	24 298	141 848	83 030	16 966	12 450	23 825
1972	197 358	126 627	17 724	12 308	24 219	141 518	82 359	18 197	11 677	23 766
1973	182 403	114 137	18 269	12 203	22 182	128 288	71 126	18 701	11 557	21 764
1974	170 436	104 712	19 205	11 726	21 367	117 561	61 749	19 533	11 087	20 902
1975	166 068	100 957	20 388	11 745	19 799	117 448	61 829	20 851	11 010	19 273
1976	180 091	108 537	23 487	13 452	20 406	125 476	64 264	23 258	12 696	19 829
1977	193 250	119 271	24 540	14 415	20 520	133 090	70 324	24 845	13 542	19 932
1978	190 621	118 303	24 532	13 956	19 717	129 588	68 223	24 868	13 101	19 196
1979	183 866	111 681	24 482	14 556	18 457	122 956	62 433	24 761	13 684	17 952
1980	192 513	117 851	26 057	15 285	19 296	128 813	65 666	26 316	14 255	18 766
1981	184 838	113 668	24 978	15 551	17 914	122 846	62 016	25 312	14 432	17 346
1982	184 646	112 208	26 480	17 205	17 360	122 653	59 569	26 894	15 935	16 786
1983	192 591	119 094	26 157	18 583	16 864	127 678	64 153	26 624	17 197	16 255
1984	185 718	115 471	24 428	18 204	16 307	120 551	59 808	24 708	16 867	15 752
1985	162 065	100 889	19 293	16 990	14 256	103 718	51 386	19 619	15 772	13 759
1986	173 105	111 615	17 113	18 495	14 925	110 416	58 035	17 330	17 199	14 422
1987	164 550	109 713	13 486	16 659	13 853	105 363	59 237	13 593	15 497	13 383
1988	174 274	118 896	12 500	18 105	14 149	112 270	65 358	12 599	16 891	13 662
1989	172 492	116 905	11 228	19 781	13 290	110 681	64 392	11 312	18 398	12 817
1990	168 550	115 072	10 793	18 716	12 717	108 327	64 190	10 873	17 365	12 220
1991	156 997	104 136	10 321	18 290	11 878	101 150	58 021	10 438	16 844	11 386
1992	163 204	108 495	10 852	20 078	11 917	104 224	59 526	10 941	18 461	11 429
1993	160 405	107 819	10 722	18 376	11 704	103 284	60 302	10 786	16 902	11 299
1994	160 380	107 010	11 391	18 517	11 376	103 481	60 089	11 514	16 955	10 910
1995	156 630	103 161	11 712	18 280	11 262	101 070	57 748	11 795	16 778	10 766
1996	146 466	96 782	11 451	16 050	10 794	95 021	54 662	11 432	14 764	10 293
1997	151 725	98 529	13 465	17 247	10 676	97 419	53 967	13 543	15 995	10 146
1998	149 124	97 602	13 126	16 081	10 462	95 928	53 935	13 215	14 865	9 966
1999	156 434	100 320	14 291	17 954	10 695	100 759	55 069	14 392	16 597	10 129
2000	149 004	95 687	13 624	16 963	10 310	96 046	52 688	13 635	15 593	9 735
2001	146 136	93 746	13 196	16 728	10 127	94 051	51 550	13 215	15 281	9 637
2002	140 436	89 975	12 652	16 156	10 015	90 508	49 360	12 658	14 847	9 415
2003	138 479	86 380	12 936	17 992	9 769	89 172	46 362	13 042	16 421	9 181
2004	134 635	84 271	12 057	17 382	9 617	86 438	44 974	12 058	15 964	8 877
2005	132 517	81 822	12 090	18 311	9 475	84 049	42 377	12 032	16 694	8 851

3. Straßenverkehrsunfälle mit Personenschaden und Verunglückte 1997 – 2005 nach Straßenarten

Art des Nachweises	1997	1998	1999	2000	2001	2002	2003	2004	2005
auf Bundesautobahnen									
Unfälle mit Personenschaden	5 420	5 201	5 583	5 469	5 404	4 930	4 463	4 336	3 997
Verunglückte Personen	8 589	8 106	8 631	8 509	8 326	7 693	6 882	6 799	6 111
davon									
Getötete	179	131	154	136	139	163	138	115	97
schwer Verletzte	2 010	1 969	1 862	1 801	1 691	1 493	1 417	1 355	1 223
leicht Verletzte	6 400	6 006	6 615	6 572	6 496	6 037	5 327	5 329	4 791
auf Bundesstraßen									
Unfälle mit Personenschaden	14 634	14 548	14 857	14 354	14 064	13 375	12 891	11 939	11 616
davon									
innerhalb von Ortschaften	9 634	9 540	9 759	9 426	9 257	8 916	8 556	7 917	7 873
außerhalb von Ortschaften	5 000	5 008	5 098	4 928	4 807	4 459	4 335	4 022	3 743
Verunglückte Personen	19 805	19 841	20 203	19 565	19 085	18 388	17 518	16 230	15 414
davon									
Getötete	289	272	290	273	252	234	227	192	209
schwer Verletzte	4 523	4 187	4 193	3 914	3 553	3 453	3 129	2 992	2 719
leicht Verletzte	14 993	15 382	15 720	15 378	15 280	14 701	14 162	13 046	12 486
auf Landstraßen									
Unfälle mit Personenschaden	21 323	21 227	22 044	20 888	20 688	19 839	19 860	18 780	18 384
davon									
innerhalb von Ortschaften	13 450	13 238	13 790	13 127	13 123	12 737	12 811	12 252	12 492
außerhalb von Ortschaften	7 873	7 989	8 254	7 761	7 565	7 102	7 049	6 528	5 892
Verunglückte Personen	28 239	28 073	29 228	27 548	27 190	26 073	26 108	24 502	23 674
davon									
Getötete	394	375	366	379	367	331	312	283	293
schwer Verletzte	6 905	6 538	6 745	6 083	5 628	5 076	5 090	4 778	4 492
leicht Verletzte	20 940	21 160	22 117	21 086	21 195	20 666	20 706	19 441	18 889
auf Kreisstraßen									
Unfälle mit Personenschaden	7 880	7 773	8 280	7 662	7 639	7 325	7 468	7 175	6 955
davon									
innerhalb von Ortschaften	4 993	4 960	5 429	4 821	4 839	4 788	4 916	4 795	4 698
außerhalb von Ortschaften	2 887	2 813	2 851	2 841	2 800	2 537	2 552	2 380	2 257
Verunglückte Personen	10 146	10 004	10 625	9 730	9 715	9 342	9 475	9 167	8 759
davon									
Getötete	171	150	136	137	131	117	139	143	129
schwer Verletzte	2 669	2 560	2 660	2 300	2 046	1 964	1 979	1 932	1 815
leicht Verletzte	7 306	7 294	7 829	7 293	7 538	7 261	7 357	7 092	6 815
auf anderen Straßen									
Unfälle mit Personenschaden	26 253	25 643	27 417	26 259	25 553	24 818	25 222	25 699	26 081
davon									
innerhalb von Ortschaften	24 382	23 740	25 378	24 240	23 753	22 952	23 397	24 065	24 661
außerhalb von Ortschaften	1 871	1 903	2 039	2 019	1 800	1 866	1 825	1 634	1 420
Verunglückte Personen	30 640	29 904	32 072	30 694	29 735	29 012	29 189	29 740	30 091
davon									
Getötete	155	149	146	142	149	151	126	132	139
schwer Verletzte	6 579	5 973	6 244	5 650	5 248	4 853	4 832	4 897	4 698
leicht Verletzte	23 906	23 782	25 682	24 902	24 338	24 008	24 231	24 711	25 254
auf Straßen aller Art									
Unfälle mit Personenschaden	75 510	74 392	78 181	74 632	73 348	70 287	69 904	67 929	67 033
davon									
innerhalb von Ortschaften	52 459	51 478	54 356	51 614	50 972	49 393	49 680	49 029	49 724
außerhalb von Ortschaften	23 051	22 914	23 825	23 018	22 376	20 894	20 224	18 900	17 309
Verunglückte Personen	97 419	95 928	100 759	96 046	94 051	90 508	89 172	86 438	84 049
davon									
Getötete	1 188	1 077	1 092	1 067	1 038	996	942	865	867
schwer Verletzte	22 686	21 227	21 704	19 748	18 166	16 839	16 447	15 954	14 947
leicht Verletzte	73 545	73 624	77 963	75 231	74 847	72 673	71 783	69 619	68 235

4. Straßenverkehrsunfälle und Unfallfolgen 2005

4.1 Nach Ortslage und Monaten

Unfälle Verunglückte	Straßenverkehrsunfälle												
	ins- gesamt	Jan.	Febr.	März	April	Mai	Juni	Juli	Aug.	Sept.	Okt.	Nov.	Dez.
innerhalb von Ortschaften													
Unfälle													
mit Personenschaden	49 724	3 468	2 935	3 298	4 234	4 533	5 193	4 266	4 317	5 078	4 728	3 957	3 717
mit Sachschaden (i. e. S.)	13 676	1 209	1 068	1 112	1 123	1 181	1 103	1 071	1 078	1 051	1 224	1 202	1 254
Zusammen	63 400	4 677	4 003	4 410	5 357	5 714	6 296	5 337	5 395	6 129	5 952	5 159	4 971
Verunglückte													
Getötete	306	30	16	20	23	26	32	25	20	24	28	31	31
schwer Verletzte	8 999	672	544	579	751	849	933	798	793	869	826	697	688
leicht Verletzte	49 788	3 476	2 945	3 344	4 258	4 554	5 186	4 258	4 369	4 988	4 731	3 951	3 728
Zusammen	59 093	4 178	3 505	3 943	5 032	5 429	6 151	5 081	5 182	5 881	5 585	4 679	4 447
außerhalb von Ortschaften, ohne Bundesautobahnen													
Unfälle													
mit Personenschaden	13 312	1 016	855	933	1 079	1 181	1 239	1 224	1 206	1 223	1 267	1 061	1 028
mit Sachschaden (i. e. S.)	4 883	444	390	365	372	389	409	372	376	339	438	501	488
Zusammen	18 195	1 460	1 245	1 298	1 451	1 570	1 648	1 596	1 582	1 562	1 705	1 562	1 516
Verunglückte													
Getötete	464	40	31	44	33	35	41	39	53	44	44	28	32
schwer Verletzte	4 725	364	290	322	399	451	471	425	447	424	464	349	319
leicht Verletzte	13 656	1 062	918	989	1 091	1 168	1 204	1 280	1 198	1 215	1 275	1 156	1 100
Zusammen	18 845	1 466	1 239	1 355	1 523	1 654	1 716	1 744	1 698	1 683	1 783	1 533	1 451
auf Bundesautobahnen													
Unfälle													
mit Personenschaden	3 997	257	345	300	334	341	378	341	387	325	374	265	350
mit Sachschaden (i. e. S.)	4 038	309	516	307	254	305	303	325	370	253	362	370	364
Zusammen	8 035	566	861	607	588	646	681	666	757	578	736	635	714
Verunglückte													
Getötete	97	4	12	10	9	7	6	10	9	10	7	5	8
schwer Verletzte	1 223	74	107	102	83	115	131	102	117	102	138	62	90
leicht Verletzte	4 791	301	391	365	400	431	444	433	464	378	458	293	433
Zusammen	6 111	379	510	477	492	553	581	545	590	490	603	360	531
außerhalb von Ortschaften, einschließlich Bundesautobahnen													
Unfälle													
mit Personenschaden	17 309	1 273	1 200	1 233	1 413	1 522	1 617	1 565	1 593	1 548	1 641	1 326	1 378
mit Sachschaden (i. e. S.)	8 921	753	906	672	626	694	712	697	746	592	800	871	852
Zusammen	26 230	2 026	2 106	1 905	2 039	2 216	2 329	2 262	2 339	2 140	2 441	2 197	2 230
Verunglückte													
Getötete	561	44	43	54	42	42	47	49	62	54	51	33	40
schwer Verletzte	5 948	438	397	424	482	566	602	527	564	526	602	411	409
leicht Verletzte	18 447	1 363	1 309	1 354	1 491	1 599	1 648	1 713	1 662	1 593	1 733	1 449	1 533
Zusammen	24 956	1 845	1 749	1 832	2 015	2 207	2 297	2 289	2 288	2 173	2 386	1 893	1 982
innerhalb und außerhalb von Ortschaften													
Unfälle													
mit Personenschaden	67 033	4 741	4 135	4 531	5 647	6 055	6 810	5 831	5 910	6 626	6 369	5 283	5 095
mit Sachschaden (i. e. S.)	22 597	1 962	1 974	1 784	1 749	1 875	1 815	1 768	1 824	1 643	2 024	2 073	2 106
Insgesamt	89 630	6 703	6 109	6 315	7 396	7 930	8 625	7 599	7 734	8 269	8 393	7 356	7 201
Verunglückte													
Getötete	867	74	59	74	65	68	79	74	82	78	79	64	71
schwer Verletzte	14 947	1 110	941	1 003	1 233	1 415	1 535	1 325	1 357	1 395	1 428	1 108	1 097
leicht Verletzte	68 235	4 839	4 254	4 698	5 749	6 153	6 834	5 971	6 031	6 581	6 464	5 400	5 261
Insgesamt	84 049	6 023	5 254	5 775	7 047	7 636	8 448	7 370	7 470	8 054	7 971	6 572	6 429

Noch: **4. Straßenverkehrsunfälle und Unfallfolgen 2005**
4.2 Nach Ortslage, Unfalltypen und Straßenkategorien

Unfalltyp	Unfälle mit Personenschaden				Verunglückte				Schwer- wiegende Unfälle mit Sachschaden (i. e. S.)
	insgesamt	mit			insgesamt	davon			
		Getöteten	schwer Verletzten	leicht Verletzten		Getötete	schwer Verletzte	leicht Verletzte	
auf Bundesstraßen									
innerhalb von Ortschaften									
Fahrunfall	613	13	187	413	755	13	210	532	277
Abbiege-Unfall	1 629	14	288	1 327	2 043	15	317	1 711	599
Einbiegen/Kreuzen-Unfall	1 668	6	271	1 391	2 106	6	304	1 796	686
Überschreiten-Unfall	650	21	224	405	740	21	233	486	3
Unfall durch ruhenden Verkehr	248	1	38	209	273	1	38	234	71
Unfall im Längsverkehr	2 455	9	187	2 259	3 236	9	217	3 010	218
Sonstiger Unfall	610	4	121	485	719	4	123	592	192
Zusammen	7 873	68	1 316	6 489	9 872	69	1 442	8 361	2 046
außerhalb von Ortschaften									
Fahrunfall	906	42	311	553	1 217	50	392	775	397
Abbiege-Unfall	664	13	166	485	1 062	13	210	839	319
Einbiegen/Kreuzen-Unfall	680	22	193	465	1 024	23	253	748	393
Überschreiten-Unfall	41	2	24	15	48	2	25	21	–
Unfall durch ruhenden Verkehr	19	–	6	13	23	–	6	17	6
Unfall im Längsverkehr	1 176	37	202	937	1 814	41	287	1 486	197
Sonstiger Unfall	257	9	87	161	354	11	104	239	106
Zusammen	3 743	125	989	2 629	5 542	140	1 277	4 125	1 418
innerhalb und außerhalb von Ortschaften									
Fahrunfall	1 519	55	498	966	1 972	63	602	1 307	674
Abbiege-Unfall	2 293	27	454	1 812	3 105	28	527	2 550	918
Einbiegen/Kreuzen-Unfall	2 348	28	464	1 856	3 130	29	557	2 544	1 079
Überschreiten-Unfall	691	23	248	420	788	23	258	507	3
Unfall durch ruhenden Verkehr	267	1	44	222	296	1	44	251	77
Unfall im Längsverkehr	3 631	46	389	3 196	5 050	50	504	4 496	415
Sonstiger Unfall	867	13	208	646	1 073	15	227	831	298
Insgesamt	11 616	193	2 305	9 118	15 414	209	2 719	12 486	3 464

Noch: **4. Straßenverkehrsunfälle und Unfallfolgen 2005**
 Noch: **4.2 Nach Ortslage, Unfalltypen und Straßenkategorien**

Unfalltyp	Unfälle mit Personenschaden				Verunglückte				Schwer- wiegende Unfälle mit Sachschaden (i. e. S.)
	insgesamt	mit			insgesamt	davon			
		Getöteten	schwer Verletzten	leicht Verletzten		Getötete	schwer Verletzte	leicht Verletzte	
auf Landstraßen									
innerhalb von Ortschaften									
Fahrunfall	1 150	21	353	776	1 410	26	407	977	541
Abbiege-Unfall	2 736	14	488	2 234	3 439	15	518	2 906	927
Einbiegen/Kreuzen-Unfall	3 198	14	500	2 684	3 849	14	529	3 306	1 331
Überschreiten-Unfall	1 102	25	370	707	1 215	25	380	810	7
Unfall durch ruhenden Verkehr	466	2	85	379	535	2	89	444	113
Unfall im Längsverkehr	2 852	3	240	2 609	3 673	3	267	3 403	280
Sonstiger Unfall	988	8	198	782	1 159	9	208	942	308
Zusammen	12 492	87	2 234	10 171	15 280	94	2 398	12 788	3 507
außerhalb von Ortschaften									
Fahrunfall	1 884	81	733	1 070	2 489	85	890	1 514	709
Abbiege-Unfall	981	20	229	732	1 512	20	283	1 209	421
Einbiegen/Kreuzen-Unfall	1 256	26	347	883	1 853	27	433	1 393	672
Überschreiten-Unfall	63	16	26	21	84	16	27	41	1
Unfall durch ruhenden Verkehr	41	1	11	29	54	1	12	41	11
Unfall im Längsverkehr	1 252	35	229	988	1 871	40	316	1 515	225
Sonstiger Unfall	415	9	117	289	531	10	133	388	143
Zusammen	5 892	188	1 692	4 012	8 394	199	2 094	6 101	2 182
innerhalb und außerhalb von Ortschaften									
Fahrunfall	3 034	102	1 086	1 846	3 899	111	1 297	2 491	1 250
Abbiege-Unfall	3 717	34	717	2 966	4 951	35	801	4 115	1 348
Einbiegen/Kreuzen-Unfall	4 454	40	847	3 567	5 702	41	962	4 699	2 003
Überschreiten-Unfall	1 165	41	396	728	1 299	41	407	851	8
Unfall durch ruhenden Verkehr	507	3	96	408	589	3	101	485	124
Unfall im Längsverkehr	4 104	38	469	3 597	5 544	43	583	4 918	505
Sonstiger Unfall	1 403	17	315	1 071	1 690	19	341	1 330	451
Insgesamt	18 384	275	3 926	14 183	23 674	293	4 492	18 889	5 689

Noch: **4. Straßenverkehrsunfälle und Unfallfolgen 2005**
 Noch: **4.2 Nach Ortslage, Unfalltypen und Straßenkategorien**

Unfalltyp	Unfälle mit Personenschaden				Verunglückte				Schwer- wiegende Unfälle mit Sachschaden (i. e. S.)
	insgesamt	mit			insgesamt	davon			
		Getöteten	schwer Verletzten	leicht Verletzten		Getötete	schwer Verletzte	leicht Verletzte	
auf Kreisstraßen									
innerhalb von Ortschaften									
Fahrunfall	501	10	146	345	616	10	160	446	243
Abbiege-Unfall	931	4	157	770	1 143	4	165	974	341
Einbiegen/Kreuzen-Unfall	1 383	8	222	1 153	1 666	8	240	1 418	569
Überschreiten-Unfall	388	6	132	250	422	6	135	281	3
Unfall durch ruhenden Verkehr	201	1	39	161	226	1	39	186	69
Unfall im Längsverkehr	850	3	96	751	1 097	3	111	983	89
Sonstiger Unfall	444	6	70	368	503	6	71	426	99
Zusammen	4 698	38	862	3 798	5 673	38	921	4 714	1 413
außerhalb von Ortschaften									
Fahrunfall	943	42	348	553	1 170	47	416	707	258
Abbiege-Unfall	258	2	66	190	380	2	85	293	107
Einbiegen/Kreuzen-Unfall	490	21	142	327	742	22	174	546	257
Überschreiten-Unfall	21	1	12	8	22	1	13	8	1
Unfall durch ruhenden Verkehr	12	–	2	10	17	–	3	14	4
Unfall im Längsverkehr	361	14	104	243	542	17	142	383	73
Sonstiger Unfall	172	2	54	116	213	2	61	150	29
Zusammen	2 257	82	728	1 447	3 086	91	894	2 101	729
innerhalb und außerhalb von Ortschaften									
Fahrunfall	1 444	52	494	898	1 786	57	576	1 153	501
Abbiege-Unfall	1 189	6	223	960	1 523	6	250	1 267	448
Einbiegen/Kreuzen-Unfall	1 873	29	364	1 480	2 408	30	414	1 964	826
Überschreiten-Unfall	409	7	144	258	444	7	148	289	4
Unfall durch ruhenden Verkehr	213	1	41	171	243	1	42	200	73
Unfall im Längsverkehr	1 211	17	200	994	1 639	20	253	1 366	162
Sonstiger Unfall	616	8	124	484	716	8	132	576	128
Insgesamt	6 955	120	1 590	5 245	8 759	129	1 815	6 815	2 142

Noch: **4. Straßenverkehrsunfälle und Unfallfolgen 2005**
 Noch: **4.2 Nach Ortslage, Unfalltypen und Straßenkategorien**

Unfalltyp	Unfälle mit Personenschaden				Verunglückte				Schwer- wiegende Unfälle mit Sachschaden (i. e. S.)
	insgesamt	mit			insgesamt	davon			
		Getöteten	schwer Verletzten	leicht Verletzten		Getötete	schwer Verletzte	leicht Verletzte	
auf anderen Straßen									
innerhalb von Ortschaften									
Fahrunfall	2 322	16	630	1 676	2 653	16	672	1 965	1 057
Abbiege-Unfall	3 445	13	473	2 959	4 039	13	497	3 529	964
Einbiegen/Kreuzen-Unfall	6 896	13	927	5 956	8 025	14	976	7 035	2 905
Überschreiten-Unfall	2 904	30	755	2 119	3 174	30	775	2 369	11
Unfall durch ruhenden Verkehr	1 758	7	224	1 527	1 922	7	237	1 678	524
Unfall im Längsverkehr	3 449	7	350	3 092	4 240	7	371	3 862	415
Sonstiger Unfall	3 887	18	691	3 178	4 215	18	710	3 487	834
Zusammen	24 661	104	4 050	20 507	28 268	105	4 238	23 925	6 710
außerhalb von Ortschaften									
Fahrunfall	492	15	178	299	611	22	201	388	195
Abbiege-Unfall	87	–	12	75	112	–	15	97	40
Einbiegen/Kreuzen-Unfall	308	7	73	228	452	7	90	355	192
Überschreiten-Unfall	35	1	9	25	35	1	9	25	–
Unfall durch ruhenden Verkehr	14	–	6	8	15	–	6	9	7
Unfall im Längsverkehr	272	1	62	209	365	1	72	292	88
Sonstiger Unfall	212	3	61	148	233	3	67	163	32
Zusammen	1 420	27	401	992	1 823	34	460	1 329	554
innerhalb und außerhalb von Ortschaften									
Fahrunfall	2 814	31	808	1 975	3 264	38	873	2 353	1 252
Abbiege-Unfall	3 532	13	485	3 034	4 151	13	512	3 626	1 004
Einbiegen/Kreuzen-Unfall	7 204	20	1 000	6 184	8 477	21	1 066	7 390	3 097
Überschreiten-Unfall	2 939	31	764	2 144	3 209	31	784	2 394	11
Unfall durch ruhenden Verkehr	1 772	7	230	1 535	1 937	7	243	1 687	531
Unfall im Längsverkehr	3 721	8	412	3 301	4 605	8	443	4 154	503
Sonstiger Unfall	4 099	21	752	3 326	4 448	21	777	3 650	866
Insgesamt	26 081	131	4 451	21 499	30 091	139	4 698	25 254	7 264

Noch: **4. Straßenverkehrsunfälle und Unfallfolgen 2005**
 Noch: **4.2 Nach Ortslage, Unfalltypen und Straßenkategorien**

Unfalltyp	Unfälle mit Personenschaden				Verunglückte				Schwer- wiegende Unfälle mit Sachschaden (i. e. S.)
	insgesamt	mit			insgesamt	davon			
		Getöteten	schwer Verletzten	leicht Verletzten		Getötete	schwer Verletzte	leicht Verletzte	
auf Straßen aller Art zusammen									
innerhalb von Ortschaften									
Fahrunfall	4 586	60	1 316	3 210	5 434	65	1 449	3 920	2 118
Abbiege-Unfall	8 741	45	1 406	7 290	10 664	47	1 497	9 120	2 831
Einbiegen/Kreuzen-Unfall	13 145	41	1 920	11 184	15 646	42	2 049	13 555	5 491
Überschreiten-Unfall	5 044	82	1 481	3 481	5 551	82	1 523	3 946	24
Unfall durch ruhenden Verkehr	2 673	11	386	2 276	2 956	11	403	2 542	777
Unfall im Längsverkehr	9 606	22	873	8 711	12 246	22	966	11 258	1 002
Sonstiger Unfall	5 929	36	1 080	4 813	6 596	37	1 112	5 447	1 433
Zusammen	49 724	297	8 462	40 965	59 093	306	8 999	49 788	13 676
außerhalb von Ortschaften									
Fahrunfall	5 408	219	1 929	3 260	7 172	252	2 355	4 565	3 822
Abbiege-Unfall	2 000	35	473	1 492	3 082	35	593	2 454	889
Einbiegen/Kreuzen-Unfall	2 841	76	776	1 989	4 221	79	975	3 167	1 673
Überschreiten-Unfall	170	24	76	70	202	24	79	99	2
Unfall durch ruhenden Verkehr	90	1	27	62	113	1	29	83	30
Unfall im Längsverkehr	5 314	116	1 014	4 184	8 143	130	1 351	6 662	1 720
Sonstiger Unfall	1 486	35	464	987	2 023	40	566	1 417	785
Zusammen	17 309	506	4 759	12 044	24 956	561	5 948	18 447	8 921
innerhalb und außerhalb von Ortschaften									
Fahrunfall	9 994	279	3 245	6 470	12 606	317	3 804	8 485	5 940
Abbiege-Unfall	10 741	80	1 879	8 782	13 746	82	2 090	11 574	3 720
Einbiegen/Kreuzen-Unfall	15 986	117	2 696	13 173	19 867	121	3 024	16 722	7 164
Überschreiten-Unfall	5 214	106	1 557	3 551	5 753	106	1 602	4 045	26
Unfall durch ruhenden Verkehr	2 763	12	413	2 338	3 069	12	432	2 625	807
Unfall im Längsverkehr	14 920	138	1 887	12 895	20 389	152	2 317	17 920	2 722
Sonstiger Unfall	7 415	71	1 544	5 800	8 619	77	1 678	6 864	2 218
Insgesamt	67 033	803	13 221	53 009	84 049	867	14 947	68 235	22 597

Noch: **4. Straßenverkehrsunfälle und Unfallfolgen 2005**
 Noch: **4.2 Nach Ortslage, Unfalltypen und Straßenkategorien**

Unfalltyp	Unfälle mit Personenschaden				Verunglückte				Schwer- wiegende Unfälle mit Sachschaden (i. e. S.)
	insgesamt	mit			insgesamt	davon			
		Getöteten	schwer Verletzten	leicht Verletzten		Getötete	schwer Verletzte	leicht Verletzte	

auf Straßen aller Art außerhalb von Ortschaften

außerhalb von Ortschaften, ohne Bundesautobahnen

Fahrunfall	4 225	180	1 570	2 475	5 487	204	1 899	3 384	1 559
Abbiege-Unfall	1 990	35	473	1 482	3 066	35	593	2 438	887
Einbiegen/Kreuzen-Unfall	2 734	76	755	1 903	4 071	79	950	3 042	1 514
Überschreiten-Unfall	160	20	71	69	189	20	74	95	2
Unfall durch ruhenden Verkehr	86	1	25	60	109	1	27	81	28
Unfall im Längsverkehr	3 061	87	597	2 377	4 592	99	817	3 676	583
Sonstiger Unfall	1 056	23	319	714	1 331	26	365	940	310
Zusammen	13 312	422	3 810	9 080	18 845	464	4 725	13 656	4 883

auf Bundesautobahnen

Fahrunfall	1 183	39	359	785	1 685	48	456	1 181	2 263
Abbiege-Unfall	10	–	–	10	16	–	–	16	2
Einbiegen/Kreuzen-Unfall	107	–	21	86	150	–	25	125	159
Überschreiten-Unfall	10	4	5	1	13	4	5	4	–
Unfall durch ruhenden Verkehr	4	–	2	2	4	–	2	2	2
Unfall im Längsverkehr	2 253	29	417	1 807	3 551	31	534	2 986	1 137
Sonstiger Unfall	430	12	145	273	692	14	201	477	475
Zusammen	3 997	84	949	2 964	6 111	97	1 223	4 791	4 038

außerhalb von Ortschaften, einschließlich Bundesautobahnen

Fahrunfall	5 408	219	1 929	3 260	7 172	252	2 355	4 565	3 822
Abbiege-Unfall	2 000	35	473	1 492	3 082	35	593	2 454	889
Einbiegen/Kreuzen-Unfall	2 841	76	776	1 989	4 221	79	975	3 167	1 673
Überschreiten-Unfall	170	24	76	70	202	24	79	99	2
Unfall durch ruhenden Verkehr	90	1	27	62	113	1	29	83	30
Unfall im Längsverkehr	5 314	116	1 014	4 184	8 143	130	1 351	6 662	1 720
Sonstiger Unfall	1 486	35	464	987	2 023	40	566	1 417	785
Insgesamt	17 309	506	4 759	12 044	24 956	561	5 948	18 447	8 921

Noch: 4. Straßenverkehrsunfälle und Unfallfolgen 2005
4.3 Nach Ortslage und Art der Verkehrsbeteiligung*)

Art der Verkehrsbeteiligung	Unfälle mit Personenschaden				Verunglückte				Schwerwiegende Unfälle mit Sachschaden (i. e. S.)
	insgesamt	mit			insgesamt	davon			
		Getöteten	schwer Verletzten	leicht Verletzten		Getötete	schwer Verletzte	leicht Verletzte	
innerhalb von Ortschaften									
Unfälle insgesamt	49 724	297	8 462	40 965	59 093	306	8 999	49 788	13 676
darunter mit Beteiligung von Führern von									
Motorzweirädern	8 759	69	1 839	6 851	9 728	70	1 925	7 733	523
Personenkraftwagen	41 324	190	6 384	34 750	49 504	198	6 859	42 447	13 450
Kraftomnibussen	1 187	10	204	973	1 751	12	234	1 505	174
Güterkraftfahrzeugen	3 905	66	634	3 205	4 724	68	687	3 969	1 442
landwirtschaftl. Zugmaschinen	100	3	29	68	117	3	33	81	54
Fahrrädern	15 452	61	2 585	12 806	16 390	62	2 615	13 713	27
Fußgängern	8 693	111	2 229	6 353	9 577	112	2 313	7 152	43
außerhalb von Ortschaften, ohne Bundesautobahnen									
Unfälle insgesamt	13 312	422	3 810	9 080	18 845	464	4 725	13 656	4 883
darunter mit Beteiligung von Führern von									
Motorzweirädern	2 724	126	1 063	1 535	3 275	129	1 175	1 971	162
Personenkraftwagen	11 117	339	2 952	7 826	16 297	380	3 803	12 114	4 708
Kraftomnibussen	129	9	36	84	212	11	49	152	37
Güterkraftfahrzeugen	1 547	70	396	1 081	2 248	72	506	1 670	656
landwirtschaftl. Zugmaschinen	149	5	48	96	188	5	55	128	87
Fahrrädern	1 408	36	402	970	1 598	38	429	1 131	14
Fußgängern	386	33	129	224	461	33	133	295	4
auf Bundesautobahnen									
Unfälle insgesamt	3 997	84	949	2 964	6 111	97	1 223	4 791	4 038
darunter mit Beteiligung von Führern von									
Motorzweirädern	284	12	127	145	336	12	134	190	22
Personenkraftwagen	3 565	66	778	2 721	5 536	78	1 028	4 430	3 752
Kraftomnibussen	23	1	3	19	115	3	16	96	17
Güterkraftfahrzeugen	1 172	39	321	812	1 803	46	423	1 334	977
landwirtschaftl. Zugmaschinen	2	-	1	1	2	-	1	1	1
Fahrrädern	1	-	-	1	1	-	-	1	1
Fußgängern	19	4	6	9	24	4	6	14	1
außerhalb von Ortschaften, einschließlich Bundesautobahnen									
Unfälle insgesamt	17 309	506	4 759	12 044	24 956	561	5 948	18 447	8 921
darunter mit Beteiligung von Führern von									
Motorzweirädern	3 008	138	1 190	1 680	3 611	141	1 309	2 161	184
Personenkraftwagen	14 682	405	3 730	10 547	21 833	458	4 831	16 544	8 460
Kraftomnibussen	152	10	39	103	327	14	65	248	54
Güterkraftfahrzeugen	2 719	109	717	1 893	4 051	118	929	3 004	1 633
landwirtschaftl. Zugmaschinen	151	5	49	97	190	5	56	129	88
Fahrrädern	1 409	36	402	971	1 599	38	429	1 132	14
Fußgängern	405	37	135	233	485	37	139	309	5
innerhalb und außerhalb von Ortschaften									
Unfälle insgesamt	67 033	803	13 221	53 009	84 049	867	14 947	68 235	22 597
darunter mit Beteiligung von Führern von									
Motorzweirädern	11 767	207	3 029	8 531	13 339	211	3 234	9 894	707
Personenkraftwagen	56 006	595	10 114	45 297	71 337	656	11 690	58 991	21 910
Kraftomnibussen	1 339	20	243	1 076	2 078	26	299	1 753	228
Güterkraftfahrzeugen	6 624	175	1 351	5 098	8 775	186	1 616	6 973	3 075
landwirtschaftl. Zugmaschinen	251	8	78	165	307	8	89	210	142
Fahrrädern	16 861	97	2 987	13 777	17 989	100	3 044	14 845	41
Fußgängern	9 098	148	2 364	6 586	10 062	149	2 452	7 461	48

*) Tabelle enthält Mehrfachzählungen, da bei einem Unfall mehrere Verkehrsarten beteiligt sein können.

Noch: 4. Straßenverkehrsunfälle
4.4 Unfälle mit Personenschaden

Lfd. Nr.	Wochentag	Unfälle mit Personenschaden											
		0.00	1.00	2.00	3.00	4.00	5.00	6.00	7.00	8.00	9.00	10.00	11.00
		0.59	1.59	2.59	3.59	4.59	5.59	6.59	7.59	8.59	9.59	10.59	11.59
innerhalb													
1	Montag	22	20	23	13	23	83	180	553	358	366	401	420
2	Dienstag	40	33	13	8	16	68	182	522	312	342	415	391
3	Mittwoch	24	17	23	14	11	77	188	601	370	388	409	458
4	Donnerstag	54	22	18	18	32	86	188	578	383	346	369	448
5	Freitag	47	36	17	20	19	79	197	553	354	319	415	504
6	Samstag	121	107	87	82	77	74	71	60	122	241	372	498
7	Sonntag	141	111	86	97	67	66	42	46	57	86	150	210
8	Zusammen	449	346	267	252	245	533	1 048	2 913	1 956	2 088	2 531	2 929
außerhalb von Ortschaften,													
9	Montag	17	11	9	5	14	48	86	176	88	84	95	95
10	Dienstag	15	14	12	6	13	51	87	124	75	67	68	69
11	Mittwoch	8	11	9	7	13	51	75	141	75	80	75	91
12	Donnerstag	6	8	8	7	22	50	86	165	79	72	78	83
13	Freitag	13	12	17	10	14	67	99	130	100	71	87	81
14	Samstag	31	37	23	33	35	58	53	41	50	57	88	134
15	Sonntag	41	33	38	38	37	33	48	19	31	46	61	110
16	Zusammen	131	126	116	106	148	358	534	796	498	477	552	663
auf Bundes													
17	Montag	12	8	10	3	6	19	35	64	42	37	34	38
18	Dienstag	8	7	4	6	8	17	30	48	36	23	26	25
19	Mittwoch	6	6	5	7	8	13	20	41	42	16	27	22
20	Donnerstag	7	3	1	6	7	8	17	29	31	25	36	23
21	Freitag	7	9	8	10	7	16	22	33	41	29	20	26
22	Samstag	13	18	9	10	14	21	12	24	20	26	24	29
23	Sonntag	18	13	15	8	15	14	19	10	10	20	12	26
24	Zusammen	71	64	52	50	65	108	155	249	222	176	179	189
außerhalb von Ortschaften,													
25	Montag	29	19	19	8	20	67	121	240	130	121	129	133
26	Dienstag	23	21	16	12	21	68	117	172	111	90	94	94
27	Mittwoch	14	17	14	14	21	64	95	182	117	96	102	113
28	Donnerstag	13	11	9	13	29	58	103	194	110	97	114	106
29	Freitag	20	21	25	20	21	83	121	163	141	100	107	107
30	Samstag	44	55	32	43	49	79	65	65	70	83	112	163
31	Sonntag	59	46	53	46	52	47	67	29	41	66	73	136
32	Zusammen	202	190	168	156	213	466	689	1 045	720	653	731	852
innerhalb und außerhalb													
33	Montag	51	39	42	21	43	150	301	793	488	487	530	553
34	Dienstag	63	54	29	20	37	136	299	694	423	432	509	485
35	Mittwoch	38	34	37	28	32	141	283	783	487	484	511	571
36	Donnerstag	67	33	27	31	61	144	291	772	493	443	483	554
37	Freitag	67	57	42	40	40	162	318	716	495	419	522	611
38	Samstag	165	162	119	125	126	153	136	125	192	324	484	661
39	Sonntag	200	157	139	143	119	113	109	75	98	152	223	346
40	Insgesamt	651	536	435	408	458	999	1 737	3 958	2 676	2 741	3 262	3 781

**und Unfallfolgen 2005
nach Ortslage, Uhrzeit und Wochentagen**

in der Zeit von ... bis ... Uhr														Lfd. Nr.
12.00 12.59	13.00 13.59	14.00 14.59	15.00 15.59	16.00 16.59	17.00 17.59	18.00 18.59	19.00 19.59	20.00 20.59	21.00 21.59	22.00 22.59	23.00 23.59	ohne Angabe	insgesamt	
von Ortschaften														
459	612	547	638	787	795	625	394	215	170	143	62	-	7 909	1
539	526	502	589	752	698	539	417	233	139	108	71	-	7 455	2
472	529	524	591	742	729	575	399	260	176	154	78	-	7 809	3
482	513	570	702	759	777	629	425	277	194	132	74	-	8 076	4
636	686	667	707	630	692	551	425	272	219	177	130	-	8 352	5
507	517	478	439	367	387	347	289	245	157	148	163	-	5 956	6
264	305	344	351	323	331	334	282	189	125	103	57	-	4 167	7
3 359	3 688	3 632	4 017	4 360	4 409	3 600	2 631	1 691	1 180	965	635	-	49 724	8
ohne Bundesautobahnen														
85	131	127	141	150	159	130	97	77	58	37	37	-	1 957	9
83	91	127	138	172	153	126	82	59	59	42	18	-	1 751	10
95	102	123	161	183	181	140	108	73	53	51	23	-	1 929	11
94	104	122	165	154	185	111	95	78	53	42	31	-	1 898	12
121	144	181	192	150	172	130	86	88	65	62	43	-	2 135	13
131	137	146	155	165	119	111	92	66	49	59	48	-	1 918	14
124	147	153	140	131	124	92	103	50	61	34	30	-	1 724	15
733	856	979	1 092	1 105	1 093	840	663	491	398	327	230	-	13 312	16
autobahnen														
26	24	28	39	44	39	33	24	22	13	14	7	-	621	17
33	19	27	29	48	41	40	22	19	4	10	19	-	549	18
23	30	43	32	44	44	32	30	17	9	16	11	-	544	19
14	33	22	31	60	49	36	31	22	13	15	11	-	530	20
37	52	56	48	53	49	50	33	24	26	15	22	-	693	21
40	31	30	41	51	25	33	25	13	18	18	11	-	556	22
24	30	41	36	32	37	39	24	23	18	10	10	-	504	23
197	219	247	256	332	284	263	189	140	101	98	91	-	3 997	24
einschließlich Bundesautobahnen														
111	155	155	180	194	198	163	121	99	71	51	44	-	2 578	25
116	110	154	167	220	194	166	104	78	63	52	37	-	2 300	26
118	132	166	193	227	225	172	138	90	62	67	34	-	2 473	27
108	137	144	196	214	234	147	126	100	66	57	42	-	2 428	28
158	196	237	240	203	221	180	119	112	91	77	65	-	2 828	29
171	168	176	196	216	144	144	117	79	67	77	59	-	2 474	30
148	177	194	176	163	161	131	127	73	79	44	40	-	2 228	31
930	1 075	1 226	1 348	1 437	1 377	1 103	852	631	499	425	321	-	17 309	32
von Ortschaften														
570	767	702	818	981	993	788	515	314	241	194	106	-	10 487	33
655	636	656	756	972	892	705	521	311	202	160	108	-	9 755	34
590	661	690	784	969	954	747	537	350	238	221	112	-	10 282	35
590	650	714	898	973	1 011	776	551	377	260	189	116	-	10 504	36
794	882	904	947	833	913	731	544	384	310	254	195	-	11 180	37
678	685	654	635	583	531	491	406	324	224	225	222	-	8 430	38
412	482	538	527	486	492	465	409	262	204	147	97	-	6 395	39
4 289	4 763	4 858	5 365	5 797	5 786	4 703	3 483	2 322	1 679	1 390	956	-	67 033	40

Noch: **4. Straßenverkehrsunfälle**
4.5 Getötete und Verletzte

Lfd. Nr.	Wochentag	Getötete und Verletzte											
		0.00	1.00	2.00	3.00	4.00	5.00	6.00	7.00	8.00	9.00	10.00	11.00
		0.59	1.59	2.59	3.59	4.59	5.59	6.59	7.59	8.59	9.59	10.59	11.59
													innerhalb
1	Montag	34	24	30	17	24	98	201	627	417	429	467	496
2	Dienstag	47	41	19	9	18	72	211	576	356	397	478	455
3	Mittwoch	25	27	31	17	12	89	212	683	424	430	478	518
4	Donnerstag	72	29	21	23	38	104	212	646	435	404	430	528
5	Freitag	55	47	21	23	21	95	221	617	393	350	476	591
6	Samstag	150	151	110	99	86	94	91	73	132	292	428	596
7	Sonntag	194	143	104	128	89	85	55	55	77	108	189	260
8	Zusammen	577	462	336	316	288	637	1 203	3 277	2 234	2 410	2 946	3 444
													außerhalb von Ortschaften,
9	Montag	19	14	13	7	16	63	108	227	110	105	124	148
10	Dienstag	19	19	13	7	15	56	118	152	103	87	95	93
11	Mittwoch	9	13	11	12	15	65	103	205	93	105	102	146
12	Donnerstag	7	9	12	9	26	64	102	219	109	102	100	105
13	Freitag	14	13	21	10	17	75	134	186	126	96	115	127
14	Samstag	39	56	43	45	49	77	73	48	66	78	148	180
15	Sonntag	60	45	61	50	59	39	64	26	43	65	75	153
16	Zusammen	167	169	174	140	197	439	702	1 063	650	638	759	952
													auf Bundes
17	Montag	30	13	11	4	6	30	45	87	66	73	59	55
18	Dienstag	10	11	5	7	10	22	43	67	45	38	35	38
19	Mittwoch	9	9	6	9	9	15	24	57	56	29	40	28
20	Donnerstag	8	3	4	11	10	10	23	37	47	27	60	29
21	Freitag	7	14	9	10	12	17	29	40	58	36	24	41
22	Samstag	27	35	15	17	20	40	12	42	27	41	56	59
23	Sonntag	42	22	27	10	21	27	23	24	12	32	14	38
24	Zusammen	133	107	77	68	88	161	199	354	311	276	288	288
													außerhalb von Ortschaften,
25	Montag	49	27	24	11	22	93	153	314	176	178	183	203
26	Dienstag	29	30	18	14	25	78	161	219	148	125	130	131
27	Mittwoch	18	22	17	21	24	80	127	262	149	134	142	174
28	Donnerstag	15	12	16	20	36	74	125	256	156	129	160	134
29	Freitag	21	27	30	20	29	92	163	226	184	132	139	168
30	Samstag	66	91	58	62	69	117	85	90	93	119	204	239
31	Sonntag	102	67	88	60	80	66	87	50	55	97	89	191
32	Zusammen	300	276	251	208	285	600	901	1 417	961	914	1 047	1 240
													innerhalb und außerhalb
33	Montag	83	51	54	28	46	191	354	941	593	607	650	699
34	Dienstag	76	71	37	23	43	150	372	795	504	522	608	586
35	Mittwoch	43	49	48	38	36	169	339	945	573	564	620	692
36	Donnerstag	87	41	37	43	74	178	337	902	591	533	590	662
37	Freitag	76	74	51	43	50	187	384	843	577	482	615	759
38	Samstag	216	242	168	161	155	211	176	163	225	411	632	835
39	Sonntag	296	210	192	188	169	151	142	105	132	205	278	451
40	Insgesamt	877	738	587	524	573	1 237	2 104	4 694	3 195	3 324	3 993	4 684

**und Unfallfolgen 2005
nach Ortslage, Uhrzeit und Wochentagen**

in der Zeit von ... bis ... Uhr														Lfd. Nr.
12.00 12.59	13.00 13.59	14.00 14.59	15.00 15.59	16.00 16.59	17.00 17.59	18.00 18.59	19.00 19.59	20.00 20.59	21.00 21.59	22.00 22.59	23.00 23.59	ohne Angabe	insgesamt	
von Ortschaften														
542	724	638	743	909	939	727	480	257	238	179	71	–	9 311	1
626	601	585	690	862	802	640	493	291	170	128	84	–	8 651	2
535	625	625	704	853	850	683	468	314	216	185	90	–	9 094	3
555	600	645	800	882	901	743	525	366	245	169	94	–	9 467	4
764	810	775	821	758	838	642	514	327	295	232	171	–	9 857	5
611	650	588	542	423	510	421	368	341	201	206	217	–	7 380	6
333	384	431	463	405	424	434	348	250	164	146	64	–	5 333	7
3 966	4 394	4 287	4 763	5 092	5 264	4 290	3 196	2 146	1 529	1 245	791	–	59 093	8
ohne Bundesautobahnen														
109	181	199	217	211	218	187	137	111	85	49	50	–	2 708	9
109	124	171	204	243	209	173	111	92	80	68	23	–	2 384	10
122	144	172	237	254	266	200	147	93	74	80	28	–	2 696	11
131	144	166	221	219	251	167	133	124	75	59	55	–	2 609	12
173	207	247	257	223	257	176	131	138	106	105	69	–	3 023	13
183	218	199	245	246	188	162	137	109	80	99	68	–	2 836	14
175	240	242	223	195	215	154	149	79	96	44	37	–	2 589	15
1 002	1 258	1 396	1 604	1 591	1 604	1 219	945	746	596	504	330	–	18 845	16
autobahnen														
38	26	37	51	66	50	54	36	28	24	25	11	–	925	17
54	32	36	56	63	68	59	30	30	8	14	22	–	803	18
36	40	61	51	60	78	48	43	21	11	18	11	–	769	19
22	51	30	49	90	76	62	42	33	19	23	19	–	785	20
77	77	86	78	82	72	68	48	44	44	21	35	–	1 029	21
78	48	39	73	84	47	52	43	16	29	42	19	–	961	22
27	57	74	64	55	62	70	42	42	27	14	13	–	839	23
332	331	363	422	500	453	413	284	214	162	157	130	–	6 111	24
einschließlich Bundesautobahnen														
147	207	236	268	277	268	241	173	139	109	74	61	–	3 633	25
163	156	207	260	306	277	232	141	122	88	82	45	–	3 187	26
158	184	233	288	314	344	248	190	114	85	98	39	–	3 465	27
153	195	196	270	309	327	229	175	157	94	82	74	–	3 394	28
250	284	333	335	305	329	244	179	182	150	126	104	–	4 052	29
261	266	238	318	330	235	214	180	125	109	141	87	–	3 797	30
202	297	316	287	250	277	224	191	121	123	58	50	–	3 428	31
1 334	1 589	1 759	2 026	2 091	2 057	1 632	1 229	960	758	661	460	–	24 956	32
von Ortschaften														
689	931	874	1 011	1 186	1 207	968	653	396	347	253	132	–	12 944	33
789	757	792	950	1 168	1 079	872	634	413	258	210	129	–	11 838	34
693	809	858	992	1 167	1 194	931	658	428	301	283	129	–	12 559	35
708	795	841	1 070	1 191	1 228	972	700	523	339	251	168	–	12 861	36
1 014	1 094	1 108	1 156	1 063	1 167	886	693	509	445	358	275	–	13 909	37
872	916	826	860	753	745	635	548	466	310	347	304	–	11 177	38
535	681	747	750	655	701	658	539	371	287	204	114	–	8 761	39
5 300	5 983	6 046	6 789	7 183	7 321	5 922	4 425	3 106	2 287	1 906	1 251	–	84 049	40

Noch: **4. Straßenverkehrsunfälle**
4.6 Unfälle mit Personenschaden und/oder schwerwiegende

Lfd. Nr.	Monate	Unfälle mit Personenschaden und/oder schwerwiegende Unfälle											
		0.00	1.00	2.00	3.00	4.00	5.00	6.00	7.00	8.00	9.00	10.00	11.00
		0.59	1.59	2.59	3.59	4.59	5.59	6.59	7.59	8.59	9.59	10.59	11.59
													innerhalb
1	Januar	59	63	43	37	45	82	128	346	184	185	236	257
2	Februar	37	42	32	39	35	55	114	265	197	182	212	243
3	März	44	37	32	38	35	52	101	200	177	213	239	263
4	April	57	39	37	38	37	76	109	268	211	247	276	294
5	Mai	81	46	36	45	47	56	89	285	225	235	308	331
6	Juni	67	62	40	39	38	73	125	389	264	276	344	348
7	Juli	80	60	53	33	42	61	99	169	190	211	280	304
8	August	54	34	36	35	30	67	83	205	136	203	293	307
9	September	52	40	34	38	30	71	148	327	258	291	301	344
10	Oktober	61	57	59	45	45	73	122	296	199	252	280	369
11	November	63	48	39	30	47	77	166	377	243	226	254	285
12	Dezember	67	54	42	40	41	81	131	378	248	188	221	290
13	Zusammen	722	582	483	457	472	824	1 415	3 505	2 532	2 709	3 244	3 635
													außerhalb
14	Januar	29	31	28	19	27	76	96	165	89	77	84	84
15	Februar	33	34	27	29	32	78	101	175	116	100	82	81
16	März	29	22	16	22	32	61	83	124	91	83	72	85
17	April	26	20	22	21	16	57	76	106	92	92	89	119
18	Mai	27	44	29	29	25	59	70	98	95	80	104	116
19	Juni	23	24	33	33	40	61	100	137	121	91	86	108
20	Juli	38	29	34	22	36	47	87	89	79	73	106	122
21	August	47	35	23	24	30	63	65	90	73	82	80	120
22	September	28	30	18	26	26	66	92	122	85	83	98	81
23	Oktober	30	39	35	22	22	73	85	117	88	77	110	120
24	November	37	21	22	31	39	81	119	177	103	96	90	86
25	Dezember	39	38	33	30	45	81	90	180	88	99	87	97
26	Zusammen	386	367	320	308	370	803	1 064	1 580	1 120	1 033	1 088	1 219
													innerhalb und außerhalb
27	Januar	88	94	71	56	72	158	224	511	273	262	320	341
28	Februar	70	76	59	68	67	133	215	440	313	282	294	324
29	März	73	59	48	60	67	113	184	324	268	296	311	348
30	April	83	59	59	59	53	133	185	374	303	339	365	413
31	Mai	108	90	65	74	72	115	159	383	320	315	412	447
32	Juni	90	86	73	72	78	134	225	526	385	367	430	456
33	Juli	118	89	87	55	78	108	186	258	269	284	386	426
34	August	101	69	59	59	60	130	148	295	209	285	373	427
35	September	80	70	52	64	56	137	240	449	343	374	399	425
36	Oktober	91	96	94	67	67	146	207	413	287	329	390	489
37	November	100	69	61	61	86	158	285	554	346	322	344	371
38	Dezember	106	92	75	70	86	162	221	558	336	287	308	387
39	Insgesamt	1 108	949	803	765	842	1 627	2 479	5 085	3 652	3 742	4 332	4 854

1) schwerwiegende Unfälle mit Sachschaden (im engeren Sinne)

und Unfallfolgen 2005
Unfälle mit Sachschaden nach Ortslage, Uhrzeit und Monaten

mit Sachschaden ¹⁾ in der Zeit von ... bis ... Uhr														Lfd. Nr.
12.00 12.59	13.00 13.59	14.00 14.59	15.00 15.59	16.00 16.59	17.00 17.59	18.00 18.59	19.00 19.59	20.00 20.59	21.00 21.59	22.00 22.59	23.00 23.59	ohne Angabe	insgesamt	
von Ortschaften														
283	317	322	342	313	403	323	227	166	134	110	72	-	4 677	1
262	276	273	270	290	265	281	224	127	110	96	76	-	4 003	2
309	326	321	340	382	332	286	227	189	104	96	67	-	4 410	3
347	363	410	446	507	439	348	271	172	153	111	101	-	5 357	4
347	434	413	447	496	488	419	307	193	143	143	100	-	5 714	5
409	409	451	495	537	510	444	357	247	134	136	102	-	6 296	6
360	368	376	398	420	447	415	319	200	178	160	114	-	5 337	7
363	392	377	442	501	493	404	349	219	161	123	88	-	5 395	8
379	454	432	543	548	531	433	287	224	155	123	86	-	6 129	9
431	442	489	494	550	517	383	267	170	141	129	81	-	5 952	10
326	362	309	351	374	476	358	248	175	134	114	77	-	5 159	11
338	330	335	347	331	465	333	236	177	126	101	71	-	4 971	12
4 154	4 473	4 508	4 915	5 249	5 366	4 427	3 319	2 259	1 673	1 442	1 035	-	63 400	13
von Ortschaften														
86	120	123	144	111	142	120	104	74	73	63	61	-	2 026	14
94	103	132	136	141	126	100	97	86	74	72	57	-	2 106	15
114	94	122	125	144	128	90	94	81	83	62	48	-	1 905	16
109	132	147	141	179	156	132	91	59	50	64	43	-	2 039	17
129	158	157	172	174	168	131	117	92	53	56	33	-	2 216	18
111	125	155	179	190	157	138	153	109	62	53	40	-	2 329	19
117	120	151	158	192	155	162	112	110	77	68	78	-	2 262	20
110	116	155	200	204	216	164	137	103	84	67	51	-	2 339	21
103	112	162	155	176	169	156	98	68	80	65	41	-	2 140	22
146	183	188	192	203	194	151	118	89	72	49	38	-	2 441	23
118	126	125	137	131	155	149	89	93	69	55	48	-	2 197	24
98	137	130	137	145	181	123	95	110	72	52	43	-	2 230	25
1 335	1 526	1 747	1 876	1 990	1 947	1 616	1 305	1 074	849	726	581	-	26 230	26
von Ortschaften														
369	437	445	486	424	545	443	331	240	207	173	133	-	6 703	27
356	379	405	406	431	391	381	321	213	184	168	133	-	6 109	28
423	420	443	465	526	460	376	321	270	187	158	115	-	6 315	29
456	495	557	587	686	595	480	362	231	203	175	144	-	7 396	30
476	592	570	619	670	656	550	424	285	196	199	133	-	7 930	31
520	534	606	674	727	667	582	510	356	196	189	142	-	8 625	32
477	488	527	556	612	602	577	431	310	255	228	192	-	7 599	33
473	508	532	642	705	709	568	486	322	245	190	139	-	7 734	34
482	566	594	698	724	700	589	385	292	235	188	127	-	8 269	35
577	625	677	686	753	711	534	385	259	213	178	119	-	8 393	36
444	488	434	488	505	631	507	337	268	203	169	125	-	7 356	37
436	467	465	484	476	646	456	331	287	198	153	114	-	7 201	38
5 489	5 999	6 255	6 791	7 239	7 313	6 043	4 624	3 333	2 522	2 168	1 616	-	89 630	39

Noch: 4. Straßenverkehrsunfälle
4.7 Unfälle mit Personenschaden

Lfd. Nr.	Monate	Unfälle mit Personenschaden											
		0.00	1.00	2.00	3.00	4.00	5.00	6.00	7.00	8.00	9.00	10.00	11.00
		0.59	1.59	2.59	3.59	4.59	5.59	6.59	7.59	8.59	9.59	10.59	11.59
													innerhalb
1	Januar	37	37	21	23	20	47	92	284	145	132	177	200
2	Februar	22	25	10	19	15	33	83	218	145	128	158	175
3	März	29	19	10	17	22	34	71	156	117	149	186	204
4	April	28	21	25	22	17	50	80	207	157	189	211	232
5	Mai	52	28	22	23	21	32	58	224	176	190	235	279
6	Juni	40	39	25	24	25	53	95	332	219	245	285	304
7	Juli	57	38	33	19	21	40	62	120	149	171	224	253
8	August	36	15	18	17	18	42	59	168	106	160	227	253
9	September	30	26	25	18	22	50	126	285	205	226	245	282
10	Oktober	37	34	36	26	25	50	88	254	159	195	227	302
11	November	42	34	20	24	19	54	135	328	176	163	193	218
12	Dezember	39	30	22	20	20	48	99	337	202	140	163	227
13	Zusammen	449	346	267	252	245	533	1 048	2 913	1 956	2 088	2 531	2 929
													außerhalb
14	Januar	11	15	19	7	18	48	66	113	58	53	51	58
15	Februar	15	14	13	12	17	45	58	102	64	54	41	57
16	März	16	11	9	10	21	37	50	83	57	52	44	63
17	April	13	14	10	11	5	37	57	76	56	68	62	84
18	Mai	15	29	20	17	14	30	43	65	55	51	82	80
19	Juni	11	15	13	15	22	36	53	95	91	61	59	82
20	Juli	25	18	17	13	21	29	54	59	53	48	75	88
21	August	32	18	15	14	23	35	50	57	47	56	58	89
22	September	19	13	10	19	17	38	67	86	63	56	71	63
23	Oktober	14	21	14	10	12	44	58	78	59	38	78	84
24	November	14	6	12	14	21	43	70	114	58	58	54	52
25	Dezember	17	16	16	14	22	44	63	117	59	58	56	52
26	Zusammen	202	190	168	156	213	466	689	1 045	720	653	731	852
													innerhalb und außerhalb
27	Januar	48	52	40	30	38	95	158	397	203	185	228	258
28	Februar	37	39	23	31	32	78	141	320	209	182	199	232
29	März	45	30	19	27	43	71	121	239	174	201	230	267
30	April	41	35	35	33	22	87	137	283	213	257	273	316
31	Mai	67	57	42	40	35	62	101	289	231	241	317	359
32	Juni	51	54	38	39	47	89	148	427	310	306	344	386
33	Juli	82	56	50	32	42	69	116	179	202	219	299	341
34	August	68	33	33	31	41	77	109	225	153	216	285	342
35	September	49	39	35	37	39	88	193	371	268	282	316	345
36	Oktober	51	55	50	36	37	94	146	332	218	233	305	386
37	November	56	40	32	38	40	97	205	442	234	221	247	270
38	Dezember	56	46	38	34	42	92	162	454	261	198	219	279
39	Insgesamt	651	536	435	408	458	999	1 737	3 958	2 676	2 741	3 262	3 781

**und Unfallfolgen 2005
nach Ortslage, Uhrzeit und Monaten**

in der Zeit von ... bis ... Uhr														Lfd. Nr.
12.00 12.59	13.00 13.59	14.00 14.59	15.00 15.59	16.00 16.59	17.00 17.59	18.00 18.59	19.00 19.59	20.00 20.59	21.00 21.59	22.00 22.59	23.00 23.59	ohne Angabe	insgesamt	
von Ortschaften														
218	241	244	267	245	319	251	164	116	79	70	39	-	3 468	1
189	209	210	203	221	194	232	168	91	79	61	47	-	2 935	2
248	265	247	272	302	268	214	167	131	72	58	40	-	3 298	3
277	319	333	376	424	372	291	223	140	109	80	51	-	4 234	4
297	371	334	366	411	401	342	249	150	105	93	74	-	4 533	5
337	351	376	411	459	434	379	294	199	105	93	69	-	5 193	6
290	309	319	342	346	374	345	262	163	130	120	79	-	4 266	7
298	334	311	371	436	417	321	281	164	116	91	58	-	4 317	8
325	395	367	465	485	454	369	244	176	118	88	52	-	5 078	9
364	368	395	403	473	420	304	210	120	105	78	55	-	4 728	10
260	281	237	279	305	389	292	189	125	87	68	39	-	3 957	11
256	245	259	262	253	367	260	180	116	75	65	32	-	3 717	12
3 359	3 688	3 632	4 017	4 360	4 409	3 600	2 631	1 691	1 180	965	635	-	49 724	13
von Ortschaften														
61	79	77	97	67	88	71	63	34	47	39	33	-	1 273	14
61	68	83	85	97	67	60	51	42	38	28	28	-	1 200	15
81	74	81	89	109	90	54	54	42	50	30	26	-	1 233	16
76	102	108	106	131	120	91	55	37	29	40	25	-	1 413	17
95	110	124	124	128	117	88	79	63	38	37	18	-	1 522	18
84	96	119	127	146	116	110	106	70	32	36	22	-	1 617	19
88	75	104	121	141	102	120	80	77	56	51	50	-	1 565	20
75	85	105	146	144	157	122	92	63	47	35	28	-	1 593	21
78	89	119	121	148	137	119	70	37	51	34	23	-	1 548	22
103	115	149	149	145	141	101	80	55	41	32	20	-	1 641	23
70	83	74	98	89	119	91	56	49	29	32	20	-	1 326	24
58	99	83	85	92	123	76	66	62	41	31	28	-	1 378	25
930	1 075	1 226	1 348	1 437	1 377	1 103	852	631	499	425	321	-	17 309	26
von Ortschaften														
279	320	321	364	312	407	322	227	150	126	109	72	-	4 741	27
250	277	293	288	318	261	292	219	133	117	89	75	-	4 135	28
329	339	328	361	411	358	268	221	173	122	88	66	-	4 531	29
353	421	441	482	555	492	382	278	177	138	120	76	-	5 647	30
392	481	458	490	539	518	430	328	213	143	130	92	-	6 055	31
421	447	495	538	605	550	489	400	269	137	129	91	-	6 810	32
378	384	423	463	487	476	465	342	240	186	171	129	-	5 831	33
373	419	416	517	580	574	443	373	227	163	126	86	-	5 910	34
403	484	486	586	633	591	488	314	213	169	122	75	-	6 626	35
467	483	544	552	618	561	405	290	175	146	110	75	-	6 369	36
330	364	311	377	394	508	383	245	174	116	100	59	-	5 283	37
314	344	342	347	345	490	336	246	178	116	96	60	-	5 095	38
4 289	4 763	4 858	5 365	5 797	5 786	4 703	3 483	2 322	1 679	1 390	956	-	67 033	39

Noch: 4. Straßenverkehrsunfälle und Unfallfolgen 2005
4.8 Nach Ortslage und zulässigen Höchstgeschwindigkeiten

Geschwindigkeitsbegrenzung am Unfallort	Unfälle mit Personenschaden				Verunglückte				Schwer- wiegende Unfälle mit Sach- schaden (i. e. S.)
	insgesamt	mit			insgesamt	davon			
		Getöteten	schwer Verletzten	leicht Verletzten		Getötete	schwer Verletzte	leicht Verletzte	
innerhalb von Ortschaften									
Insgesamt	49 724	297	8 462	40 965	59 093	306	8 999	49 788	13 676
davon									
bis 5 km/h	55	–	8	47	63	–	8	55	7
bis 10 km/h	64	–	8	56	66	–	8	58	9
bis 15 km/h	–	–	–	–	–	–	–	–	–
bis 20 km/h	76	–	13	63	85	–	13	72	8
bis 25 km/h	1	–	–	1	1	–	–	1	–
bis 30 km/h	5 328	26	905	4 397	5 977	26	943	5 008	1 494
bis 40 km/h	114	–	15	99	126	–	18	108	24
bis 50 km/h	8 251	71	1 517	6 663	10 163	76	1 612	8 475	2 474
bis 60 km/h	436	6	80	350	583	6	88	489	119
bis 70 km/h	995	15	216	764	1 354	15	253	1 086	323
bis 80 km/h	86	2	12	72	123	2	12	109	23
bis 90 km/h	1	–	–	1	2	–	–	2	1
bis 100 km/h	54	3	20	31	74	3	26	45	21
Fußgänger-/Verkehrs- beruhigter Bereich	454	2	68	384	487	2	68	417	45
Zone 20 km/h	16	–	1	15	16	–	1	15	2
Zone 30 km/h	1 964	8	329	1 627	2 199	8	345	1 846	570
ohne Angabe	31 829	164	5 270	26 395	37 774	168	5 604	32 002	8 556
außerhalb von Ortschaften, ohne Bundesautobahnen									
Insgesamt	13 312	422	3 810	9 080	18 845	464	4 725	13 656	4 883
davon									
bis 5 km/h	2	–	–	2	3	–	–	3	1
bis 10 km/h	3	1	–	2	5	1	–	4	2
bis 15 km/h	–	–	–	–	–	–	–	–	–
bis 20 km/h	5	1	–	4	6	1	1	4	2
bis 25 km/h	–	–	–	–	–	–	–	–	–
bis 30 km/h	150	1	37	112	212	1	43	168	52
bis 40 km/h	37	–	15	22	53	–	18	35	18
bis 50 km/h	2 097	38	500	1 559	2 858	43	600	2 215	844
bis 60 km/h	280	4	59	217	410	4	74	332	130
bis 70 km/h	4 672	140	1 264	3 268	6 913	151	1 571	5 191	1 748
bis 80 km/h	121	1	32	88	174	1	39	134	62
bis 90 km/h	7	–	4	3	8	–	5	3	1
bis 100 km/h	572	30	198	344	815	34	247	534	170
bis 110 km/h	–	–	–	–	–	–	–	–	–
bis 120 km/h	29	–	5	24	41	–	6	35	20
bis 130 km/h	–	–	–	–	–	–	–	–	1
ohne Angabe	5 337	206	1 696	3 435	7 347	228	2 121	4 998	1 832
auf Bundesautobahnen									
Insgesamt	3 997	84	949	2 964	6 111	97	1 223	4 791	4 038
davon									
bis 30 km/h	4	–	–	4	5	–	–	5	5
bis 40 km/h	12	–	4	8	17	–	4	13	39
bis 50 km/h	14	–	4	10	21	–	4	17	7
bis 60 km/h	321	5	55	261	524	7	70	447	264
bis 70 km/h	7	–	–	7	10	–	–	10	4
bis 80 km/h	407	8	84	315	616	10	111	495	391
bis 90 km/h	–	–	–	–	–	–	–	–	–
bis 100 km/h	502	5	101	396	744	5	116	623	335
bis 110 km/h	–	–	–	–	–	–	–	–	–
bis 120 km/h	293	5	66	222	438	6	85	347	268
bis 130 km/h	1	–	–	1	2	–	–	2	2
ohne Angabe	2 436	61	635	1 740	3 734	69	833	2 832	2 723

Noch: 4. Straßenverkehrsunfälle und Unfallfolgen 2005
4.9 Nach Geschwindigkeitsbegrenzungen in Baustellenbereichen und freien Strecken auf Bundesautobahnen

Geschwindigkeitsbegrenzung am Unfallort	Unfälle mit Personenschaden				Verunglückte				Schwerwiegende Unfälle mit Sachschaden (i. e. S.)
	insgesamt	mit			insgesamt	davon			
		Getöteten	schwer Verletzten	leicht Verletzten		Getötete	schwer Verletzte	leicht Verletzte	

Geschwindigkeitsunfälle¹⁾

im Baustellenbereich

Insgesamt	158	2	38	118	268	3	45	220	105
ohne Geschwindigkeitsbegrenzung am Unfallort	17	–	8	9	29	–	8	21	7
mit Geschwindigkeitsbegrenzung am Unfallort	141	2	30	109	239	3	37	199	98
bis 60 km/h	75	–	15	60	123	–	16	107	41
bis 80 km/h	57	2	14	41	105	3	20	82	52
bis 100 km/h	7	–	1	6	9	–	1	8	4
bis 120 km/h	2	–	–	2	2	–	–	2	1
bis 130 km/h	–	–	–	–	–	–	–	–	–

auf anderen Strecken

Insgesamt	1 640	44	446	1 150	2 650	47	588	2 015	2 343
ohne Geschwindigkeitsbegrenzung am Unfallort	1 077	29	294	754	1 711	32	383	1 296	1 700
mit Geschwindigkeitsbegrenzung am Unfallort	563	15	152	396	939	15	205	719	643
bis 60 km/h	75	4	20	51	133	4	29	100	144
bis 80 km/h	146	5	33	108	239	5	51	183	193
bis 100 km/h	216	3	61	152	360	3	73	284	168
bis 120 km/h	125	3	38	84	205	3	52	150	136
bis 130 km/h	1	–	–	1	2	–	–	2	2

Geschwindigkeitsunfälle

Insgesamt	1 798	46	484	1 268	2 918	50	633	2 235	2 448
ohne Geschwindigkeitsbegrenzung am Unfallort	1 094	29	302	763	1 740	32	391	1 317	1 707
mit Geschwindigkeitsbegrenzung am Unfallort	704	17	182	505	1 178	18	242	918	741
bis 60 km/h	150	4	35	111	256	4	45	207	185
bis 80 km/h	203	7	47	149	344	8	71	265	245
bis 100 km/h	223	3	62	158	369	3	74	292	172
bis 120 km/h	127	3	38	86	207	3	52	152	137
bis 130 km/h	1	–	–	1	2	–	–	2	2

1) Unfälle, bei denen mindestens einem der Beteiligten nicht „angepasste Geschwindigkeit“ vorgeworfen wurde – 2) Unfälle, bei denen „nicht angepasste Geschwindigkeit“ nicht mitverursachend war

Noch: 4. Straßenverkehrsunfälle und Unfallfolgen 2005
Noch: 4.9 Nach Geschwindigkeitsbegrenzungen in Baustellenbereichen und freien Strecken auf Bundesautobahnen

Geschwindigkeitsbegrenzung am Unfallort	Unfälle mit Personenschaden				Verunglückte				Schwer- wiegende Unfälle mit Sach- schaden (i. e. S.)
	insgesamt	mit			insgesamt	davon			
		Getöteten	schwer Verletzten	leicht Verletzten		Getötete	schwer Verletzte	leicht Verletzte	
andere Unfälle²⁾									
im Baustellenbereich									
Insgesamt	222	1	37	184	317	3	46	268	183
ohne Geschwindigkeits- begrenzung am Unfallort	12	–	4	8	19	–	7	12	5
mit Geschwindigkeits- begrenzung am Unfallort	210	1	33	176	298	3	39	256	178
bis 60 km/h	130	1	19	110	200	3	24	173	104
bis 80 km/h	74	–	12	62	92	–	13	79	72
bis 100 km/h	5	–	2	3	5	–	2	3	2
bis 120 km/h	1	–	–	1	1	–	–	1	–
bis 130 km/h	–	–	–	–	–	–	–	–	–
auf anderen Strecken									
Insgesamt	1 977	37	428	1 512	2 876	44	544	2 288	1 407
ohne Geschwindigkeits- begrenzung am Unfallort	1 330	32	329	969	1 975	37	435	1 503	1 011
mit Geschwindigkeits- begrenzung am Unfallort	647	5	99	543	901	7	109	785	396
bis 60 km/h	71	–	9	62	111	–	9	102	26
bis 80 km/h	137	1	25	111	190	2	27	161	78
bis 100 km/h	274	2	37	235	370	2	40	328	161
bis 120 km/h	165	2	28	135	230	3	33	194	131
bis 130 km/h	–	–	–	–	–	–	–	–	–
andere Unfälle									
Insgesamt	2 199	38	465	1 696	3 193	47	590	2 556	1 590
ohne Geschwindigkeits- begrenzung am Unfallort	1 342	32	333	977	1 994	37	442	1 515	1 016
mit Geschwindigkeits- begrenzung am Unfallort	857	6	132	719	1 199	10	148	1 041	574
bis 60 km/h	201	1	28	172	311	3	33	275	130
bis 80 km/h	211	1	37	173	282	2	40	240	150
bis 100 km/h	279	2	39	238	375	2	42	331	163
bis 120 km/h	166	2	28	136	231	3	33	195	131
bis 130 km/h	–	–	–	–	–	–	–	–	–

Noch: 4. Straßenverkehrsunfälle und Unfallfolgen 2005
Noch: 4.9 Nach Geschwindigkeitsbegrenzungen in Baustellenbereichen und freien Strecken auf Bundesautobahnen

Geschwindigkeitsbegrenzung am Unfallort	Unfälle mit Personenschaden				Verunglückte				Schwer- wiegende Unfälle mit Sach- schaden (i. e. S.)
	insgesamt	mit			insgesamt	davon			
		Getöteten	schwer Verletzten	leicht Verletzten		Getötete	schwer Verletzte	leicht Verletzte	
Insgesamt									
im Baustellenbereich									
Insgesamt	380	3	75	302	585	6	91	488	288
ohne Geschwindigkeits- begrenzung am Unfallort	29	–	12	17	48	–	15	33	12
mit Geschwindigkeits- begrenzung am Unfallort	351	3	63	285	537	6	76	455	276
bis 60 km/h	205	1	34	170	323	3	40	280	145
bis 80 km/h	131	2	26	103	197	3	33	161	124
bis 100 km/h	12	–	3	9	14	–	3	11	6
bis 120 km/h	3	–	–	3	3	–	–	3	1
bis 130 km/h	–	–	–	–	–	–	–	–	–
auf anderen Strecken									
Insgesamt	3 617	81	874	2 662	5 526	91	1 132	4 303	3 750
ohne Geschwindigkeits- begrenzung am Unfallort	2 407	61	623	1 723	3 686	69	818	2 799	2 711
mit Geschwindigkeits- begrenzung am Unfallort	1 210	20	251	939	1 840	22	314	1 504	1 039
bis 60 km/h	146	4	29	113	244	4	38	202	170
bis 80 km/h	283	6	58	219	429	7	78	344	271
bis 100 km/h	490	5	98	387	730	5	113	612	329
bis 120 km/h	290	5	66	219	435	6	85	344	267
bis 130 km/h	1	–	–	1	2	–	–	2	2
Insgesamt									
Insgesamt	3 997	84	949	2 964	6 111	97	1 223	4 791	4 038
ohne Geschwindigkeits- begrenzung am Unfallort	2 436	61	635	1 740	3 734	69	833	2 832	2 723
mit Geschwindigkeits- begrenzung am Unfallort	1 561	23	314	1 224	2 377	28	390	1 959	1 315
bis 60 km/h	351	5	63	283	567	7	78	482	315
bis 80 km/h	414	8	84	322	626	10	111	505	395
bis 100 km/h	502	5	101	396	744	5	116	623	335
bis 120 km/h	293	5	66	222	438	6	85	347	268
bis 130 km/h	1	–	–	1	2	–	–	2	2

5. Beteiligte an Straßenverkehrsunfällen 2005

5.1 Alleinunfälle und Unfälle mit zwei Beteiligten nach Ortslage, Unfallverursachern und Unfallgegnern

Unfälle Verkehrsteilnehmer (zweiter Beteiligter)	Beteiligte an Unfällen													
	insgesamt	darunter erster Beteiligter (Hauptverursacher)												
		Mofa, Moped	Motorrad	Personenkraftwagen	Kraftomnibus, Obus	Liefer- und Lastkraftwagen	Sattelschlepper	landw. Zugmaschine	andere Zugmaschine	Lkw mit Spezialaufbau	Fahrrad	anderes Fahrzeug	Fußgänger	sonstige Person
Unfälle mit Personenschaden														
innerhalb von Ortschaften														
Alleinunfälle	4 694	707	669	1 702	104	68	10	9	1	4	1 373	-	-	-
Unfälle zwischen zwei Beteiligten insgesamt	40 631	1 384	909	27 940	332	1 988	253	55	10	31	4 589	471	2 550	119
Mofa, Moped	2 234	48	17	1 864	12	107	13	8	-	1	69	36	49	10
Motorrad	2 446	17	43	2 044	14	104	8	5	-	2	78	42	78	11
Personenkraftwagen	18 341	1 033	653	10 841	100	858	141	19	5	13	2 632	162	1 873	11
Kraftomnibus, Obus	646	14	11	374	4	33	5	2	-	-	71	11	117	4
Liefer-, Lastkraftwagen	849	61	36	472	5	65	8	3	-	1	103	9	86	-
Sattelschlepper	99	3	4	65	1	5	-	1	-	-	18	-	2	-
landw. Zugmaschine	25	1	3	14	-	1	-	-	-	-	4	1	1	-
andere Zugmaschine	4	-	-	1	-	2	-	-	-	-	-	-	1	-
Lkw mit Spezialaufbau	19	1	1	12	1	1	1	-	-	1	-	-	1	-
Fahrrad	9 859	100	69	7 623	45	520	55	11	2	9	972	110	262	81
anderes Fahrzeug	513	14	11	305	2	18	4	-	-	1	68	9	80	1
Fußgänger	5 508	88	58	4 266	142	269	17	6	3	2	567	89	-	1
sonstige Person	88	4	3	59	6	5	1	-	-	1	7	2	-	-
außerhalb von Ortschaften														
Alleinunfälle	5 183	195	820	3 641	9	179	72	9	2	2	221	33	-	-
Unfälle zwischen zwei Beteiligten insgesamt	9 949	193	471	7 331	41	767	242	83	7	14	471	134	144	51
Mofa, Moped	347	8	7	268	4	24	7	6	-	1	12	6	1	3
Motorrad	890	8	67	673	8	39	13	13	2	2	30	20	3	12
Personenkraftwagen	6 598	137	317	4 983	19	483	154	45	4	8	254	75	105	14
Kraftomnibus, Obus	69	2	1	46	1	10	1	-	-	-	1	1	6	-
Liefer-, Lastkraftwagen	619	13	32	406	2	100	30	4	1	2	16	7	4	2
Sattelschlepper	269	3	9	177	1	42	28	-	-	-	1	5	3	-
landw. Zugmaschine	46	-	7	29	-	4	1	-	-	-	4	1	-	-
andere Zugmaschine	6	-	-	5	-	1	-	-	-	-	-	-	-	-
Lkw mit Spezialaufbau	9	-	-	7	-	1	1	-	-	-	-	-	-	-
Fahrrad	761	10	16	513	4	36	5	8	-	1	114	13	21	20
anderes Fahrzeug	95	5	8	69	-	4	1	1	-	-	5	1	1	-
Fußgänger	218	7	7	139	2	20	1	4	-	-	33	5	-	-
sonstige Person	22	-	-	16	-	3	-	2	-	-	1	-	-	-
innerhalb und außerhalb von Ortschaften														
Alleinunfälle	9 877	902	1 489	5 343	113	247	82	18	3	6	1 594	80	-	-
Unfälle zwischen zwei Beteiligten insgesamt	50 580	1 577	1 380	35 271	373	2 755	495	138	17	45	5 060	605	2 694	170
Mofa, Moped	2 581	56	24	2 132	16	131	20	14	-	2	81	42	50	13
Motorrad	3 336	25	110	2 717	22	143	21	18	2	4	108	62	81	23
Personenkraftwagen	24 939	1 170	970	15 824	119	1 341	295	64	9	21	2 886	237	1 978	25
Kraftomnibus, Obus	715	16	12	420	5	43	6	2	-	-	72	12	123	4
Liefer-, Lastkraftwagen	1 468	74	68	878	7	165	38	7	1	3	119	16	90	2
Sattelschlepper	368	6	13	242	2	47	28	1	-	-	19	5	5	-
landw. Zugmaschine	71	1	10	43	-	5	1	-	-	-	8	2	1	-
andere Zugmaschine	10	-	-	6	-	3	-	-	-	-	-	-	1	-
Lkw mit Spezialaufbau	28	1	1	19	1	2	2	-	-	1	-	-	1	-
Fahrrad	10 620	110	85	8 136	49	556	60	19	2	10	1 086	123	283	101
anderes Fahrzeug	608	19	19	374	2	22	5	1	-	1	73	10	81	1
Fußgänger	5 726	95	65	4 405	144	289	18	10	3	2	600	94	-	1
sonstige Person	110	4	3	75	6	8	1	2	-	1	8	2	-	-

Noch: 5. Beteiligte an Straßenverkehrsunfällen 2005
5.2 Unfallflucht

Art der Verkehrsbeteiligung	Beteiligte an Unfällen mit									
	Personenschaden		Getöteten		schwer Verletzten	leicht Verletzten	Sachschaden (schwerw. i. e. S.)		Personen- und Sachschaden (i. e. S.)	
	zusammen	darunter unfallflüchtig	zusammen	darunter unfallflüchtig			zusammen	darunter unfallflüchtig	zusammen	darunter unfallflüchtig
Führer von										
Kleinkrafträdern	3 203	104	19	–	628	2 556	165	28	3 368	132
Mofas 25	2 131	95	11	–	432	1 688	140	13	2 271	108
Leichtkrafträdern	752	11	4	–	182	566	31	–	783	11
Krafträdern	5 595	87	176	1	1 806	3 613	370	17	5 965	104
Kraftrollern	409	45	6	–	85	318	17	5	426	50
Motorzweirädern										
zusammen	12 090	342	216	1	3 133	8 741	723	63	12 813	405
Personenkraftwagen	81 822	4 437	810	12	13 562	67 450	37 499	2 435	119 321	6 872
Kraftomnibussen	1 342	88	21	–	241	1 080	228	16	1 570	104
Oberleitungsomnibussen	7	–	–	–	2	5	1	–	8	–
Liefer- und Lastkraftwagen										
ohne Anhänger	5 008	320	97	–	909	4 002	2 125	204	7 133	524
davon										
mit zulässigem										
Gesamtgewicht										
bis 2 000 kg	661	16	5	–	108	548	287	7	948	23
2 001 – 3 500 kg	2 537	113	35	–	418	2 084	1 003	37	3 540	150
3 501 – 7 500 kg	814	35	16	–	196	602	305	18	1 119	53
7 501 – 9 000 kg	8	–	–	–	1	7	–	–	8	–
9 001 – 12 000 kg	146	9	9	–	30	107	61	2	207	11
12 001 – 16 000 kg	39	3	1	–	10	28	18	1	57	4
16 001 und mehr kg	453	19	27	–	86	340	193	3	646	22
ohne Angabe	350	125	4	–	60	286	258	136	608	261
Liefer- und Lastkraftwagen										
mit Anhänger	781	41	36	1	208	537	407	42	1 188	83
davon										
mit zulässigem										
Gesamtgewicht ¹⁾										
bis 2 000 kg	6	–	–	–	2	4	5	–	11	–
2 001 – 3 500 kg	105	1	3	–	24	78	45	2	150	3
3 501 – 7 500 kg	100	1	2	–	28	70	34	1	134	2
7 501 – 9 000 kg	2	–	–	–	–	2	1	–	3	–
9 001 – 12 000 kg	17	–	1	–	5	11	6	–	23	–
12 001 – 16 000 kg	11	2	1	–	2	8	9	1	20	3
16 001 und mehr kg	372	10	20	1	110	242	211	11	583	21
ohne Angabe	168	27	9	–	37	122	96	27	264	54
Liefer- und Lastkraftwagen										
zusammen	5 789	361	133	1	1 117	4 539	2 532	246	8 321	607
darunter mit Tankauflagen	41	–	2	–	7	32	33	1	74	1
Sattelschleppern	1 363	53	63	–	395	905	724	91	2 087	144
darunter mit										
Tankauflagen	43	1	4	–	14	25	15	–	58	1
landwirtschaftlichen										
Zugmaschinen	252	15	8	–	78	166	142	8	394	23
anderen Zugmaschinen	37	2	3	–	9	25	21	1	58	3
darunter mit Tankauflagen	–	–	–	–	–	–	–	–	–	–
Tankkraftwagen	5	–	–	–	1	4	4	–	9	–
Lastkraftwagen mit										
Spezialaufbau	98	4	3	–	19	76	50	2	148	6
Güterkraftfahrzeugen,										
ohne landwirtschaftliche										
Zugmaschinen zusammen	7 292	420	202	1	1 541	5 549	3 331	340	10 623	760
übrigen Kraftfahrzeugen	530	15	7	–	102	421	185	5	715	20
Kraftfahrzeugen zusammen	103 335	5 317	1 264	14	18 659	83 412	42 109	2 867	145 444	8 184
Straßenbahnen	305	11	6	–	90	209	78	1	383	12
Eisenbahnen	24	2	9	1	4	11	18	–	42	2
Fahrrädern	18 311	771	107	3	3 285	14 919	46	20	18 357	791
Fußgänger	9 475	246	172	2	2 501	6 802	51	35	9 526	281
Handwagen, Handkarren	2	–	–	–	–	2	–	–	2	–
Tierführer, Treiber	120	19	–	–	22	98	7	1	127	20
Bespannte Fuhrwerke	23	1	1	–	10	12	1	1	24	2
Sonstige und unbekannte										
Fahrzeuge	644	264	8	2	128	508	394	280	1 038	544
Andere Personen	278	20	6	–	52	220	37	11	315	31
Unfallbeteiligte insgesamt	132 517	6 651	1 573	22	24 751	106 193	42 741	3 216	175 258	9 867
darunter Fahrzeugführer	122 642	6 366	1 395	20	22 176	99 071	42 646	3 169	165 288	9 535

1) mit zulässigem Gesamtgewicht des Zugfahrzeuges

Noch: 5. Beteiligte an Straßenverkehrsunfällen 2005
5.3 Nach Monaten

Art der Verkehrsbeteiligung	Straßenverkehrsunfälle												
	insgesamt	Jan.	Febr.	März	April	Mai	Juni	Juli	Aug.	Sept.	Okt.	Nov.	Dez.
bei Unfällen mit Personenschaden													
Führer von													
Kleinkrafträdern	3 203	196	157	162	252	277	329	286	281	392	337	321	213
Mofas 25	2 131	160	100	128	163	192	220	192	187	256	208	179	146
Leichtkrafträdern	752	66	55	89	86	97	68	57	41	65	57	42	29
Krafträdern	5 595	122	102	269	580	601	741	633	703	712	706	253	173
Kraftrollern	409	31	18	17	41	56	46	43	34	50	29	28	16
Motorzweirädern zusammen	12 090	575	432	665	1 122	1 223	1 404	1 211	1 246	1 475	1 337	823	577
Personenkraftwagen	81 822	6 302	5 594	5 971	6 939	7 248	7 775	6 631	6 803	7 311	7 681	6 751	6 816
Kraftomnibussen	1 342	95	87	116	126	110	125	109	107	143	122	100	102
Oberleitungsomnibussen	7	2	–	1	1	1	–	–	1	–	1	–	–
Liefer- und Lastkraftwagen ohne Anhänger	5 008	338	357	350	391	392	484	425	432	466	513	456	404
davon mit zulässigem Gesamtgewicht													
bis 2 000 kg	661	58	46	60	47	56	58	51	52	55	68	55	55
2 001 – 3 500 kg	2 537	156	180	163	197	201	255	218	241	217	256	240	213
3 501 – 7 500 kg	814	64	56	59	70	70	79	63	66	86	81	62	58
7 501 – 9 000 kg	8	1	1	–	–	–	–	–	1	2	1	2	–
9 001 – 12 000 kg	146	4	7	11	9	11	10	16	7	18	16	21	16
12 001 – 16 000 kg	39	2	6	4	6	1	2	3	1	3	6	3	2
16 001 und mehr kg ohne Angabe	453	28	35	30	36	30	44	47	41	52	44	34	32
Liefer- und Lastkraftwagen mit Anhänger	350	25	26	23	26	23	36	27	23	33	41	39	28
davon mit zulässigem Gesamtgewicht ¹⁾													
bis 2 000 kg	6	1	1	–	–	3	–	–	–	1	–	–	–
2 001 – 3 500 kg	105	6	5	2	11	8	7	13	13	8	14	8	10
3 501 – 7 500 kg	100	6	6	7	12	8	3	5	9	6	7	18	13
7 501 – 9 000 kg	2	–	–	–	–	–	1	–	1	–	–	–	–
9 001 – 12 000 kg	17	1	1	1	–	3	1	2	2	1	1	3	1
12 001 – 16 000 kg	11	1	2	1	–	–	2	1	2	1	–	–	1
16 001 und mehr kg ohne Angabe	372	31	20	33	34	26	40	29	43	36	28	23	29
Liefer- und Lastkraftwagen zusammen	5 789	391	408	406	465	456	553	492	511	539	573	526	469
darunter mit Tankauflagen	41	6	1	4	3	–	3	1	7	3	3	1	9
Sattelschleppern	1 363	93	94	107	111	111	126	116	134	131	123	111	106
darunter mit Tankauflagen	43	3	–	–	16	2	3	1	4	4	5	1	4
landwirtschaftlichen													
Zugmaschinen	252	4	5	12	19	30	32	27	34	32	31	15	11
anderen Zugmaschinen	37	2	2	1	3	4	4	1	7	2	4	5	2
darunter mit Tankauflagen	–	–	–	–	–	–	–	–	–	–	–	–	–
Tankkraftwagen	5	2	–	–	–	–	–	–	1	1	1	–	–
Lastkraftwagen mit Spezialaufbau	98	3	5	3	13	12	8	7	7	11	10	10	9
Güterkraftfahrzeugen, ohne landwirtschaftliche Zugmaschinen zusammen	7 292	491	509	517	592	583	691	616	660	684	711	652	586
übrigen Kraftfahrzeugen	530	49	30	41	48	44	48	44	51	46	54	34	41
Kraftfahrzeugen zusammen	103 335	7 518	6 657	7 323	8 847	9 239	10 075	8 638	8 902	9 691	9 937	8 375	8 133
Straßenbahnen	305	25	22	24	27	26	24	21	23	28	35	29	21
Eisenbahnen	24	–	–	3	3	4	2	–	1	3	2	3	3
Fahrrädern	18 311	822	674	937	1 502	1 828	2 481	1 933	1 911	2 418	1 753	1 157	895
Fußgänger	9 475	841	735	720	841	824	786	536	622	814	845	897	1 014
Handwagen, Handkarren	2	–	–	–	–	1	1	–	–	–	–	–	–
Tierführer, Treiber	120	9	10	7	8	14	10	9	14	9	13	7	10
Bespannte Fuhrwerke	23	3	–	–	2	5	2	4	2	1	3	1	–
Sonstige und unbekannte Fzg.	644	26	36	34	52	47	70	65	67	67	70	60	50
Andere Personen	278	20	23	18	24	21	32	26	26	28	33	14	13
Unfallbeteiligte insgesamt	132 517	9 264	8 157	9 066	11 306	12 009	13 483	11 232	11 568	13 059	12 691	10 543	10 139
darunter Fahrzeugführer	122 642	8 394	7 389	8 321	10 433	11 149	12 654	10 661	10 906	12 208	11 800	9 625	9 102

1) mit zulässigem Gesamtgewicht des Zugfahrzeuges

Noch: 5. Beteiligte an Straßenverkehrsunfällen 2005
Noch: 5.3 Nach Monaten

Art der Verkehrsbeteiligung	Straßenverkehrsunfälle												
	insgesamt	Jan.	Febr.	März	April	Mai	Juni	Juli	Aug.	Sept.	Okt.	Nov.	Dez.
bei schwerwiegenden Unfällen mit Sachschaden (i. e. S.)													
Führer von													
Kleinkrafträdern	165	13	6	5	11	16	16	15	13	16	21	18	15
Mofas 25	140	9	7	8	9	12	20	8	12	11	17	15	12
Leichtkrafträdern	31	4	3	5	6	1	2	2	3	2	-	3	-
Krafträdern	370	6	7	17	36	43	45	29	49	49	51	23	15
Kraftrollern	17	-	-	4	3	2	1	1	1	2	2	-	1
Motorzweirädern zusammen	723	32	23	39	65	74	84	55	78	80	91	59	43
Personenkraftwagen	37 499	3 315	3 197	3 004	2 950	3 097	2 965	2 908	2 925	2 797	3 382	3 402	3 557
Kraftomnibussen	228	16	16	15	16	28	19	19	17	18	17	23	24
Oberleitungsomnibussen	1	-	-	-	-	-	-	-	1	-	-	-	-
Liefer- und Lastkraftwagen ohne Anhänger	2 125	148	193	160	164	167	191	165	171	142	193	221	210
davon mit zulässigem Gesamtgewicht													
bis 2 000 kg	287	28	18	17	16	21	30	20	29	18	27	32	31
2 001 – 3 500 kg	1 003	63	87	80	84	73	83	83	83	69	92	95	111
3 501 – 7 500 kg	305	22	32	23	20	33	26	24	25	16	27	34	23
7 501 – 9 000 kg	-	-	-	-	-	-	-	-	-	-	-	-	-
9 001 – 12 000 kg	61	4	5	6	4	3	3	4	2	7	8	7	8
12 001 – 16 000 kg	18	1	3	-	1	1	-	1	1	3	3	1	3
16 001 und mehr kg ohne Angabe	193	16	23	12	22	15	18	13	12	16	12	20	14
Liefer- und Lastkraftwagen mit Anhänger	258	14	25	22	17	21	31	20	19	13	24	32	20
davon mit zulässigem Gesamtgewicht ¹⁾													
bis 2 000 kg	5	-	-	-	-	-	1	2	1	-	-	-	1
2 001 – 3 500 kg	45	3	3	3	5	3	4	3	3	2	2	9	5
3 501 – 7 500 kg	34	2	5	1	3	2	5	-	4	3	5	1	3
7 501 – 9 000 kg	1	-	-	-	-	-	-	-	1	-	-	-	-
9 001 – 12 000 kg	6	-	-	-	-	1	-	1	1	-	2	1	-
12 001 – 16 000 kg	9	-	1	1	-	-	1	2	-	-	2	2	-
16 001 und mehr kg ohne Angabe	211	22	14	15	12	13	19	15	12	19	23	23	24
Liefer- und Lastkraftwagen zusammen	2 532	184	223	186	193	192	233	196	196	170	233	272	254
darunter mit Tankauflagen	33	1	2	2	1	1	5	2	3	-	5	3	8
Sattelschleppern	724	55	59	55	44	54	56	65	53	71	59	90	63
darunter mit Tankauflagen	15	-	-	-	3	1	-	1	1	-	1	5	3
landwirtschaftlichen Zugma- schinen	142	8	5	13	16	13	14	17	16	9	18	9	4
anderen Zugmaschinen	21	2	-	-	1	1	3	3	1	3	2	1	4
darunter mit Tankauflagen	-	-	-	-	-	-	-	-	-	-	-	-	-
Tankkraftwagen	4	-	-	1	-	1	1	-	-	-	-	-	1
Lastkraftwagen mit Spezialaufbau	50	4	5	4	2	5	1	3	3	2	9	4	8
Güterkraftfahrzeugen, ohne landwirtschaftliche Zugma- schinen zusammen	3 331	245	287	246	240	253	294	267	253	246	303	367	330
übrigen Kraftfahrzeugen	185	13	16	17	21	15	14	8	16	16	11	15	23
Kraftfahrzeugen zusammen	42 109	3 629	3 544	3 334	3 308	3 480	3 390	3 274	3 306	3 166	3 822	3 875	3 981
Straßenbahnen	78	7	8	4	4	4	8	8	8	8	5	6	8
Eisenbahnen	18	1	2	2	-	-	1	1	1	6	-	2	2
Fahrrädern	46	2	2	3	-	6	2	2	5	10	7	4	3
Fußgänger	51	5	7	2	3	6	5	4	7	2	5	3	2
Handwagen, Handkarren	-	-	-	-	-	-	-	-	-	-	-	-	-
Tierführer, Treiber	7	1	-	2	-	-	-	1	1	-	-	1	1
Bespannte Fuhrwerke	1	1	-	-	-	-	-	-	-	-	-	-	-
Sonstige und unbekannte Fzg.	394	40	39	45	27	20	32	22	28	38	33	41	29
Andere Personen	37	4	-	5	5	3	4	3	2	2	3	4	2
Unfallbeteiligte insgesamt	42 741	3 690	3 602	3 397	3 347	3 519	3 442	3 315	3 358	3 232	3 875	3 936	4 028
darunter Fahrzeugführer	42 646	3 680	3 595	3 388	3 339	3 510	3 433	3 307	3 348	3 228	3 867	3 928	4 023

Noch: 5. Beteiligte an Straßenverkehrsunfällen 2005
5.4 Bei Unfällen mit Personenschaden nach Altersgruppen und Geschlecht*)

Alter von ... bis unter ... Jahren	a = Zusammen b = männlich c = weiblich	Beteiligte an Unfällen mit Personenschaden											
		ins- gesamt	Fahrzeugführer von									Fuß- gänger	sonstige
			Mofas, Mopeds	Motor- rädern	Per- sonen- kraft- wagen	Kraft- omni- bussen, Obussen	Güter- kraft- fahr- zeugen	landwirt. Zug- ma- schinen	übrigen Kraft- fahr- zeugen	Kraftfahr- zeugen zu- sammen	Fahr- rädern		
unter 15	a	6 580	24	5	9	–	–	1	–	39	3 620	2 876	45
	b	4 255	20	5	8	–	–	1	–	34	2 460	1 738	23
	c	2 323	4	–	1	–	–	–	–	5	1 160	1 136	22
15 – 18	a	4 590	1 868	584	53	–	2	12	1	2 520	1 458	589	23
	b	3 126	1 421	501	45	–	2	11	1	1 981	866	267	12
	c	1 464	447	83	8	–	–	1	–	539	592	322	11
18 – 21	a	10 106	542	466	7 630	1	151	16	23	8 829	815	428	34
	b	6 547	431	405	4 816	1	141	15	21	5 830	489	212	16
	c	3 557	111	61	2 814	–	10	1	2	2 999	326	215	17
21 – 25	a	11 345	325	508	8 596	11	433	18	49	9 940	931	431	43
	b	7 497	239	453	5 492	11	409	17	45	6 666	550	252	29
	c	3 847	86	55	3 104	–	24	1	4	3 274	381	178	14
25 – 30	a	11 439	290	546	8 176	61	793	20	67	9 953	1 007	420	59
	b	7 484	218	494	4 991	60	763	18	61	6 605	612	222	45
	c	3 953	72	52	3 185	1	30	2	6	3 348	395	197	13
30 – 35	a	10 958	297	571	7 559	93	877	26	43	9 466	986	412	94
	b	7 367	244	528	4 620	85	845	26	36	6 384	672	239	72
	c	3 591	53	43	2 939	8	32	–	7	3 082	314	173	22
35 – 40	a	13 883	395	894	9 262	216	1 128	30	61	11 986	1 289	465	143
	b	9 230	320	809	5 457	181	1 094	29	57	7 947	883	290	110
	c	4 651	75	85	3 805	35	34	1	4	4 039	406	173	33
40 – 45	a	13 744	408	1 020	8 910	283	1 070	25	75	11 791	1 322	484	147
	b	9 289	329	932	5 366	248	1 036	25	66	8 002	889	278	120
	c	4 455	79	88	3 544	35	34	–	9	3 789	433	206	27
45 – 50	a	11 003	332	870	6 857	241	871	27	55	9 253	1 204	421	125
	b	7 534	278	804	4 214	223	837	26	52	6 434	758	245	97
	c	3 468	54	66	2 643	18	34	1	3	2 819	446	176	27
50 – 55	a	8 395	213	523	5 229	200	614	17	42	6 838	1 027	425	105
	b	5 730	168	493	3 329	184	593	17	37	4 821	615	212	82
	c	2 664	45	30	1 900	16	21	–	5	2 017	412	212	23
55 – 60	a	6 413	174	288	4 056	136	445	11	28	5 138	831	395	49
	b	4 594	154	278	2 807	130	437	9	25	3 840	510	201	43
	c	1 818	20	10	1 249	6	8	2	3	1 298	321	193	6
60 – 65	a	5 380	146	180	3 450	55	267	15	27	4 140	877	328	35
	b	3 704	125	172	2 372	53	261	14	24	3 021	491	168	24
	c	1 673	21	8	1 078	2	6	1	3	1 119	386	158	10
65 – 70	a	5 136	124	141	3 148	26	140	10	19	3 608	1 052	430	46
	b	3 546	111	135	2 278	26	135	10	16	2 711	606	200	29
	c	1 585	13	6	870	–	5	–	3	897	446	226	16
70 – 75	a	3 231	80	63	1 996	8	47	10	9	2 213	661	336	21
	b	2 185	76	63	1 484	7	44	10	8	1 692	360	116	17
	c	1 045	4	–	512	1	3	–	1	521	301	219	4
75 und mehr	a	4 244	62	19	2 478	2	15	6	8	2 590	754	869	31
	b	2 610	59	19	1 833	2	13	5	7	1 938	406	242	24
	c	1 630	3	–	645	–	2	1	1	652	348	623	7
Zusammen	a	126 447	5 280	6 678	77 409	1 333	6 853	244	507	98 304	17 834	9 309	1 000
	b	84 698	4 193	6 091	49 112	1 211	6 610	233	456	67 906	11 167	4 882	743
	c	41 724	1 087	587	28 297	122	243	11	51	30 398	6 667	4 407	252
Ohne Angabe	a	6 070	54	78	4 413	16	439	8	23	5 031	477	166	396
Insgesamt	a	132 517	5 334	6 756	81 822	1 349	7 292	252	530	103 335	18 311	9 475	1 396

*) Summenzeilen einschl. ohne Angabe des Geschlechts

Noch: 5. Beteiligte an Straßenverkehrsunfällen 2005
5.5 Hauptverursacher bei Unfällen mit Personenschaden nach Altersgruppen und Geschlecht*)

Alter von ... bis unter ... Jahren a = Zusammen b = männlich c = weiblich		Hauptverursacher bei Unfällen mit Personenschaden											
		ins- gesamt	Fahrzeugführer von									Fuß- gänger	sonstige
			Mofas, Mopeds	Motor- rädern	Per- sonen- kraft- wagen	Kraft- omni- bussen, Obussen	Güter- kraft- fahr- zeugen	landwirt. Zug- ma- schinen	übrigen Kraft- fahr- zeugen	Kraftfahr- zeugen zu- sammen	Fahr- rädern		
unter 15	a	2 722	21	4	8	-	-	-	-	33	1 602	1 072	15
	b	1 853	17	4	7	-	-	-	-	28	1 142	675	8
	c	869	4	-	1	-	-	-	-	5	460	397	7
15 - 18	a	2 271	1 050	305	45	-	2	9	-	1 411	623	227	10
	b	1 644	802	257	40	-	2	8	-	1 109	413	116	6
	c	627	248	48	5	-	-	1	-	302	210	111	4
18 - 21	a	6 528	287	264	5 342	-	109	12	15	6 029	336	146	17
	b	4 359	233	227	3 450	-	102	11	14	4 037	231	81	10
	c	2 168	54	37	1 892	-	7	1	1	1 992	105	65	6
21 - 25	a	6 506	150	272	5 251	5	303	7	28	6 016	342	131	17
	b	4 507	110	239	3 498	5	287	7	26	4 172	241	83	11
	c	1 999	40	33	1 753	-	16	-	2	1 844	101	48	6
25 - 30	a	6 036	123	265	4 542	25	508	10	41	5 514	385	112	25
	b	4 030	88	232	2 799	24	491	9	37	3 680	258	73	19
	c	2 006	35	33	1 743	1	17	1	4	1 834	127	39	6
30 - 35	a	5 487	121	244	4 025	31	542	16	19	4 998	341	107	41
	b	3 760	98	225	2 501	30	523	16	15	3 408	253	72	27
	c	1 727	23	19	1 524	1	19	-	4	1 590	88	35	14
35 - 40	a	6 575	142	368	4 686	77	680	20	36	6 009	401	114	51
	b	4 410	114	326	2 775	68	655	19	34	3 991	302	79	38
	c	2 165	28	42	1 911	9	25	1	2	2 018	99	35	13
40 - 45	a	6 423	166	428	4 451	100	608	19	41	5 813	421	149	40
	b	4 401	135	388	2 695	87	586	19	37	3 947	318	103	33
	c	2 022	31	40	1 756	13	22	-	4	1 866	103	46	7
45 - 50	a	5 177	142	341	3 497	96	507	19	28	4 630	384	115	48
	b	3 595	122	311	2 169	90	488	19	27	3 226	258	76	35
	c	1 581	20	30	1 328	6	19	-	1	1 404	126	39	12
50 - 55	a	3 894	92	198	2 651	79	356	11	22	3 409	321	115	49
	b	2 707	73	183	1 692	71	338	11	21	2 389	208	73	37
	c	1 187	19	15	959	8	18	-	1	1 020	113	42	12
55 - 60	a	3 048	77	119	2 145	61	261	7	18	2 688	250	88	22
	b	2 252	69	115	1 491	58	256	7	16	2 012	169	50	21
	c	796	8	4	654	3	5	-	2	676	81	38	1
60 - 65	a	2 657	58	73	1 957	27	167	12	11	2 305	260	76	16
	b	1 886	52	70	1 336	26	163	11	10	1 668	164	41	13
	c	771	6	3	621	1	4	1	1	637	96	35	3
65 - 70	a	2 551	47	50	1 886	15	93	9	10	2 110	334	85	22
	b	1 826	43	47	1 345	15	90	9	9	1 558	202	51	15
	c	724	4	3	541	-	3	-	1	552	132	34	6
70 - 75	a	1 734	36	29	1 302	6	31	8	6	1 418	216	86	14
	b	1 241	35	29	958	5	29	8	6	1 070	125	35	11
	c	493	1	-	344	1	2	-	-	348	91	51	3
75 und mehr	a	2 420	32	8	1 892	2	12	2	3	1 951	293	158	18
	b	1 695	31	8	1 400	2	10	2	3	1 456	174	49	16
	c	725	1	-	492	-	2	-	-	495	119	109	2
Zusammen	a	64 029	2 544	2 968	43 680	524	4 179	161	278	54 334	6 509	2 781	405
	b	44 166	2 022	2 661	28 156	481	4 020	156	255	37 751	4 458	1 657	300
	c	19 860	522	307	15 524	43	159	5	23	16 583	2 051	1 124	102
Ohne Angabe	a	3 004	39	60	1 909	6	186	7	6	2 213	410	101	280
	b												
	c												
Insgesamt	a	67 033	2 583	3 028	45 589	530	4 365	168	284	56 547	6 919	2 882	685

*) Summenzeile einschl. ohne Angabe des Geschlechts

Noch: 5. Beteiligte an Straßenverkehrsunfällen 2005
5.6 Hauptverursacher nach Altersgruppen, Geschlecht und Unfallfolgen*)

Alter von ... bis unter ... Jahren a = Zusammen b = männlich c = weiblich	Unfälle mit Personenschaden				Verunglückte				Schwer- wiegende Unfälle mit Sach- schaden (i. e. S.)	
	insgesamt	mit			insgesamt	davon				
		Getöteten	schwer Verletzten	leicht Verletzten		Getötete	schwer Verletzte	leicht Verletzte		
alle Hauptverursacher										
unter 15	a	2 722	8	663	2 051	2 996	8	676	2 312	21
	b	1 853	3	460	1 390	2 029	3	468	1 558	19
	c	869	5	203	661	967	5	208	754	2
15 – 18	a	2 271	13	489	1 769	2 604	14	517	2 073	199
	b	1 644	12	358	1 274	1 908	13	381	1 514	192
	c	627	1	131	495	696	1	136	559	7
18 – 21	a	6 528	70	1 337	5 121	8 998	83	1 635	7 280	2 836
	b	4 359	63	905	3 391	6 012	75	1 119	4 818	2 150
	c	2 168	7	432	1 729	2 985	8	516	2 461	686
21 – 25	a	6 506	97	1 308	5 101	8 559	105	1 560	6 894	2 846
	b	4 507	79	923	3 505	5 911	87	1 116	4 708	2 107
	c	1 999	18	385	1 596	2 648	18	444	2 186	739
25 – 30	a	6 036	77	1 152	4 807	7 849	87	1 338	6 424	2 417
	b	4 030	64	799	3 167	5 225	73	943	4 209	1 783
	c	2 006	13	353	1 640	2 624	14	395	2 215	634
30 – 35	a	5 487	60	1 031	4 396	6 956	64	1 166	5 726	1 996
	b	3 760	52	739	2 969	4 766	55	829	3 882	1 461
	c	1 727	8	292	1 427	2 190	9	337	1 844	535
35 – 40	a	6 575	72	1 204	5 299	8 258	79	1 348	6 831	2 256
	b	4 410	58	874	3 478	5 475	64	969	4 442	1 584
	c	2 165	14	330	1 821	2 783	15	379	2 389	672
40 – 45	a	6 423	77	1 212	5 134	8 077	83	1 350	6 644	2 169
	b	4 401	61	860	3 480	5 494	65	945	4 484	1 554
	c	2 022	16	352	1 654	2 583	18	405	2 160	615
45 – 50	a	5 177	57	1 081	4 039	6 397	60	1 196	5 141	1 538
	b	3 595	45	782	2 768	4 449	48	868	3 533	1 072
	c	1 581	12	299	1 270	1 947	12	328	1 607	466
50 – 55	a	3 894	54	755	3 085	4 761	56	838	3 867	1 224
	b	2 707	43	530	2 134	3 318	45	593	2 680	866
	c	1 187	11	225	951	1 443	11	245	1 187	358
55 – 60	a	3 048	38	600	2 410	3 741	41	659	3 041	926
	b	2 252	35	456	1 761	2 764	38	505	2 221	658
	c	796	3	144	649	977	3	154	820	268
60 – 65	a	2 657	33	520	2 104	3 266	35	580	2 651	742
	b	1 886	26	370	1 490	2 322	27	413	1 882	559
	c	771	7	150	614	944	8	167	769	183
65 – 70	a	2 551	40	544	1 967	3 069	42	595	2 432	693
	b	1 826	31	397	1 398	2 199	33	439	1 727	509
	c	724	9	147	568	869	9	156	704	184
70 – 75	a	1 734	45	416	1 273	2 184	46	469	1 669	524
	b	1 241	32	285	924	1 566	33	325	1 208	369
	c	493	13	131	349	618	13	144	461	155
75 und mehr	a	2 420	57	624	1 739	3 067	58	707	2 302	725
	b	1 695	33	414	1 248	2 129	34	473	1 622	526
	c	725	24	210	491	938	24	234	680	198
Zusammen	a	64 029	798	12 936	50 295	80 782	861	14 634	65 287	21 112
	b	44 166	637	9 152	34 377	55 567	693	10 386	44 488	15 409
	c	19 860	161	3 784	15 915	25 212	168	4 248	20 796	5 702
Ohne Angabe	a	3 004	5	285	2 714	3 267	6	313	2 948	1 485
Insgesamt	a	67 033	803	13 221	53 009	84 049	867	14 947	68 235	22 597

*) Summenzeile einschl. ohne Angabe des Geschlechts

Noch: 5. Beteiligte an Straßenverkehrsunfällen 2005
Noch: 5.6 Hauptverursacher nach Altersgruppen, Geschlecht und Unfallfolgen*)

Alter von ... bis unter ... Jahren a = Zusammen b = männlich c = weiblich	Unfälle mit Personenschaden				Verunglückte				Schwer- wiegende Unfälle mit Sach- schaden (i. e. S.)		
	insgesamt	mit			insgesamt	davon					
		Getöteten	schwer Verletzten	leicht Verletzten		Getötete	schwer Verletzte	leicht Verletzte			
Führer von Personenkraftwagen (Hauptverursacher)											
unter 15	a	8	-	3	5	9	-	4	5	10	
	b	7	-	3	4	8	-	4	4	9	
	c	1	-	-	1	1	-	-	1	1	
15 – 18	a	45	-	11	34	61	-	14	47	96	
	b	40	-	9	31	55	-	11	44	91	
	c	5	-	2	3	6	-	3	3	5	
18 – 21	a	5 342	59	1 054	4 229	7 651	72	1 333	6 246	2 730	
	b	3 450	52	679	2 719	4 971	64	877	4 030	2 052	
	c	1 892	7	375	1 510	2 680	8	456	2 216	678	
21 – 25	a	5 251	78	990	4 183	7 028	86	1 208	5 734	2 667	
	b	3 498	62	665	2 771	4 668	70	829	3 769	1 942	
	c	1 753	16	325	1 412	2 360	16	379	1 965	725	
25 – 30	a	4 542	48	797	3 697	6 057	58	955	5 044	2 194	
	b	2 799	38	507	2 254	3 747	47	624	3 076	1 569	
	c	1 743	10	290	1 443	2 310	11	331	1 968	625	
30 – 35	a	4 025	34	670	3 321	5 201	36	773	4 392	1 759	
	b	2 501	27	427	2 047	3 245	28	485	2 732	1 233	
	c	1 524	7	243	1 274	1 956	8	288	1 660	526	
35 – 40	a	4 686	38	717	3 931	6 018	45	828	5 145	1 970	
	b	2 775	26	451	2 298	3 524	32	514	2 978	1 313	
	c	1 911	12	266	1 633	2 494	13	314	2 167	657	
40 – 45	a	4 451	35	677	3 739	5 689	40	788	4 861	1 853	
	b	2 695	20	399	2 276	3 408	23	459	2 926	1 249	
	c	1 756	15	278	1 463	2 281	17	329	1 935	604	
45 – 50	a	3 497	31	586	2 880	4 407	32	669	3 706	1 323	
	b	2 169	22	365	1 782	2 744	23	419	2 302	863	
	c	1 328	9	221	1 098	1 663	9	250	1 404	460	
50 – 55	a	2 651	23	441	2 187	3 285	24	498	2 763	1 046	
	b	1 692	16	283	1 393	2 105	17	321	1 767	695	
	c	959	7	158	794	1 180	7	177	996	351	
55 – 60	a	2 145	19	366	1 760	2 680	21	419	2 240	831	
	b	1 491	17	260	1 214	1 866	19	303	1 544	566	
	c	654	2	106	546	814	2	116	696	265	
60 – 65	a	1 957	16	321	1 620	2 453	16	369	2 068	683	
	b	1 336	11	216	1 109	1 680	11	249	1 420	502	
	c	621	5	105	511	773	5	120	648	181	
65 – 70	a	1 886	19	313	1 554	2 319	21	357	1 941	655	
	b	1 345	16	242	1 087	1 649	18	277	1 354	472	
	c	541	3	71	467	670	3	80	587	183	
70 – 75	a	1 302	18	268	1 016	1 693	19	317	1 357	499	
	b	958	11	197	750	1 240	12	235	993	347	
	c	344	7	71	266	453	7	82	364	152	
75 und mehr	a	1 892	23	410	1 459	2 476	24	484	1 968	709	
	b	1 400	22	294	1 084	1 803	23	349	1 431	511	
	c	492	1	116	375	673	1	135	537	198	
Zusammen	a	43 680	441	7 624	35 615	57 027	494	9 016	47 517	19 025	
	b	28 156	340	4 997	22 819	36 713	387	5 956	30 370	13 414	
	c	15 524	101	2 627	12 796	20 314	107	3 060	17 147	5 611	
Ohne Angabe	a	1 909	3	154	1 752	2 085	4	176	1 905	902	
	Insgesamt	a	45 589	444	7 778	37 367	59 112	498	9 192	49 422	19 927

Noch: 5. Beteiligte an Straßenverkehrsunfällen 2005
5.7 Hauptverursacher nach Art der Verkehrsbeteiligung und Unfallfolgen

Art der Verkehrsbeteiligung	Unfälle mit Personenschaden				Verunglückte				Schwer- wiegende Unfälle mit Sach- schaden (i. e. S.)
	insgesamt	mit			insgesamt	davon			
		Getöteten	schwer Verletzten	leicht Verletzten		Getötete	schwer Verletzte	leicht Verletzte	
Führer von									
Kleinkrafträdern	1 446	11	330	1 105	1 604	11	345	1 248	84
Mofas 25	1 137	5	273	859	1 246	5	278	963	73
Leichtkrafträdern	318	3	86	229	370	3	92	275	13
Krafträdern	2 542	104	973	1 465	2 965	105	1 050	1 810	130
Kraftröllern	168	3	37	128	182	3	39	140	8
Motorzweirädern zusammen	5 611	126	1 699	3 786	6 367	127	1 804	4 436	308
Personenkraftwagen	45 589	444	7 778	37 367	59 112	498	9 192	49 422	19 927
Kraftomnibussen	529	3	95	431	722	3	112	607	66
Oberleitungsomnibussen	1	–	1	–	1	–	1	–	–
Liefer- und Lastkraftwagen ohne Anhänger	3 144	39	493	2 612	3 942	42	551	3 349	1 120
davon mit zulässigem Gesamtgewicht									
bis 2 000 kg	408	1	72	335	522	1	83	438	134
2 001 – 3 500 kg	1 630	17	232	1 381	2 028	18	257	1 753	527
3 501 – 7 500 kg	476	7	100	369	608	7	112	489	146
7 501 – 9 000 kg	3	–	–	3	3	–	–	3	–
9 001 – 12 000 kg	83	3	12	68	102	5	14	83	30
12 001 – 16 000 kg	22	–	5	17	34	–	5	29	8
16 001 und mehr kg	285	10	39	236	359	10	43	306	86
ohne Angabe	237	1	33	203	286	1	37	248	189
Liefer- und Lastkraftwagen mit Anhänger	409	11	89	309	556	12	102	442	206
davon mit zulässigem Gesamt- gewicht des Zugfahrzeuges									
bis 2 000 kg	4	–	1	3	4	–	1	3	1
2 001 – 3 500 kg	50	1	9	40	67	2	9	56	25
3 501 – 7 500 kg	50	1	12	37	62	1	15	46	22
7 501 – 9 000 kg	1	–	–	1	2	–	–	2	–
9 001 – 12 000 kg	9	–	2	7	12	–	2	10	2
12 001 – 16 000 kg	8	–	1	7	8	–	1	7	6
16 001 und mehr kg	184	5	42	137	262	5	47	210	91
ohne Angabe	103	4	22	77	139	4	27	108	59
Liefer- und Lastkraftwagen zusammen	3 553	50	582	2 921	4 498	54	653	3 791	1 326
darunter mit Tankauflagen	22	–	1	21	28	–	1	27	15
Sattelschleppern	730	23	166	541	964	25	203	736	370
darunter mit Tankauflagen	15	–	4	11	17	–	4	13	4
landwirtschaftlichen Zugmaschinen	168	5	46	117	202	5	52	145	76
anderen Zugmaschinen	23	2	6	15	29	2	7	20	11
darunter mit Tankauflagen	–	–	–	–	–	–	–	–	–
Tankkraftwagen	3	–	1	2	3	–	1	2	2
Lastkraftwagen mit Spezialaufbau	56	1	11	44	71	1	11	59	20
Güterkraftfahrzeugen, ohne landwirtschaftliche Zug- maschinen zusammen	4 365	76	766	3 523	5 565	82	875	4 608	1 729
übrigen Kraftfahrzeugen	284	2	46	236	373	4	51	318	83
Kraftfahrzeugen zusammen	56 547	656	10 431	45 460	72 342	719	12 087	59 536	22 189
Straßenbahnen	49	–	11	38	58	–	11	47	7
Eisenbahnen	2	–	–	2	2	–	–	2	–
Fahrrädern	6 919	64	1 695	5 160	7 673	65	1 734	5 874	29
Fußgänger	2 882	78	964	1 840	3 251	78	992	2 181	39
Handwagen, Handkarren	1	–	–	1	1	–	–	1	–
Tierführer, Treiber	95	–	18	77	99	–	18	81	6
Bespannte Fuhrwerke	21	1	10	10	41	1	11	29	1
Sonstige und unbekannte Fahrzeuge	416	3	75	338	469	3	77	389	301
Andere Personen	101	1	17	83	113	1	17	95	25
Unfallbeteiligte insgesamt	67 033	803	13 221	53 009	84 049	867	14 947	68 235	22 597

Noch: 5. Beteiligte an Straßenverkehrsunfällen 2005
5.8 Nach Wohnsitz und ihrer Nationalität

Nationalität	Beteiligte an Unfällen mit Personenschaden								Verunglückte Beteiligte ¹⁾			
	insgesamt	Kraftfahrzeugführer	darunter von				Radfahrer	Fußgänger	insgesamt	davon		
			Motorzweirädern	Personenkraftwagen	Kraftomnibussen	Güterkraftfahrzeugen				Getötete	schwer Verletzte	leicht Verletzte
innerhalb von Ortschaften												
Beteiligte zusammen	100 065	73 175	8 951	58 485	1 193	4 060	16 728	9 051	49 725	284	8 129	41 312
darunter												
Ausländer mit Wohnsitz im Inland	8 994	6 508	410	5 591	110	367	1 331	1 090	4 616	22	713	3 881
davon mit Staatsangehörigkeit												
Baltische Staaten	25	17	2	12	–	3	4	4	17	–	3	14
Frankreich	49	31	2	28	–	1	13	4	23	–	4	19
Griechenland	351	276	20	244	3	8	28	45	164	1	33	130
GUS ²⁾	537	305	15	262	4	22	150	81	305	4	48	253
Iran	151	101	5	88	2	5	33	16	87	1	14	72
Italien	603	465	40	386	10	23	72	61	308	3	52	253
Jugoslawien ³⁾	569	375	24	307	14	29	100	93	305	1	47	257
Kroatien/Slowenien	144	110	9	84	5	11	18	13	72	–	12	60
Marokko	268	176	11	148	3	13	43	47	147	–	18	129
Niederlande	150	115	9	91	3	12	19	13	66	–	10	56
Österreich	85	61	3	55	2	–	18	5	39	–	6	33
Polen	447	318	30	261	9	18	80	45	221	4	34	183
Rumänien/Bulgarien	68	42	5	34	–	3	17	9	42	–	5	37
Slowakische/ Tschechische Republik	16	9	–	9	–	–	6	1	10	–	–	10
Spanien/Portugal	275	202	20	168	3	10	51	21	142	2	21	119
Ungarn	20	12	1	10	–	1	6	2	10	–	2	8
Vereinigtes Königreich	186	137	17	106	4	8	30	15	89	–	19	70
Vereinigte Staaten	42	25	2	21	1	1	14	3	23	–	2	21
Türkei	3 988	3 065	168	2 682	40	168	429	466	1 977	6	292	1 679
andere	1 020	666	27	595	7	31	200	146	569	–	91	478
außerhalb von Ortschaften												
Beteiligte zusammen	32 452	30 160	3 139	23 337	156	3 232	1 583	424	18 501	445	4 690	13 366
darunter												
Ausländer mit Wohnsitz im Inland	2 090	1 977	96	1 659	12	207	73	27	1 259	30	342	887
davon mit Staatsangehörigkeit												
Baltische Staaten	4	4	1	2	–	1	–	–	3	–	1	2
Frankreich	13	13	1	11	–	1	–	–	7	–	2	5
Griechenland	63	60	3	51	–	6	2	1	38	1	6	31
GUS ²⁾	147	131	6	111	1	13	10	5	87	2	26	59
Iran	42	39	–	35	–	4	2	–	32	–	10	22
Italien	129	123	13	92	–	18	3	3	76	1	22	53
Jugoslawien ³⁾	101	96	4	83	1	8	3	2	70	2	15	53
Kroatien/Slowenien	27	25	3	22	–	–	1	1	18	–	6	12
Marokko	32	31	1	26	1	3	–	1	17	–	7	10
Niederlande	63	56	4	47	–	5	4	1	37	2	7	28
Österreich	25	22	1	19	–	1	3	–	12	–	4	8
Polen	149	129	8	101	2	17	17	2	86	1	22	63
Rumänien/Bulgarien	18	17	1	14	–	2	–	1	9	1	2	6
Slowakische/ Tschechische Republik	3	1	–	1	–	–	2	–	1	–	–	1
Spanien/Portugal	67	64	8	47	–	9	2	–	39	1	10	28
Ungarn	10	10	–	8	–	2	–	–	3	–	1	2
Vereinigtes Königreich	115	111	10	91	–	10	4	–	77	7	22	48
Vereinigte Staaten	9	9	–	9	–	–	–	–	5	–	1	4
Türkei	837	812	23	695	7	86	14	6	496	9	136	351
andere	236	224	9	194	–	21	6	4	146	3	42	101

1) ohne Mitfahrer – 2) ehemalige Sowjetunion ohne Baltische Staaten – 3) Restjugoslawien, einschl. Bosnien-Herzegowina sowie der ehem. Jugoslawischen Republik Mazedonien, die seit 1992 bzw. 1993 selbstständige Staaten sind

Noch: 5. Beteiligte an Straßenverkehrsunfällen 2005
Noch: 5.8 Nach Wohnsitz und ihrer Nationalität

Nationalität	Beteiligte an Unfällen mit Personenschaden								Verunglückte Beteiligte ¹⁾			
	insgesamt	Kraftfahrzeugführer	darunter von				Radfahrer	Fußgänger	insgesamt	davon		
			Motorzweirädern	Personenkraftwagen	Kraftomnibussen	Güterkraftfahrzeugen				Getötete	schwer Verletzte	leicht Verletzte
innerhalb und außerhalb von Ortschaften												
Beteiligte insgesamt	132 517	103 335	12 090	81 822	1 349	7 292	18 311	9 475	68 226	729	12 819	54 678
darunter												
Ausländer mit Wohnsitz im Inland	11 084	8 485	506	7 250	122	574	1 404	1 117	5 875	52	1 055	4 768
davon mit Staatsangehörigkeit												
Baltische Staaten	29	21	3	14	–	4	4	4	20	–	4	16
Frankreich	62	44	3	39	–	2	13	4	30	–	6	24
Griechenland	414	336	23	295	3	14	30	46	202	2	39	161
GUS ²⁾	684	436	21	373	5	35	160	86	392	6	74	312
Iran	193	140	5	123	2	9	35	16	119	1	24	94
Italien	732	588	53	478	10	41	75	64	384	4	74	306
Jugoslawien ³⁾	670	471	28	390	15	37	103	95	375	3	62	310
Kroatien/Slowenien	171	135	12	106	5	11	19	14	90	–	18	72
Marokko	300	207	12	174	4	16	43	48	164	–	25	139
Niederlande	213	171	13	138	3	17	23	14	103	2	17	84
Österreich	110	83	4	74	2	1	21	5	51	–	10	41
Polen	596	447	38	362	11	35	97	47	307	5	56	246
Rumänien/Bulgarien	86	59	6	48	–	5	17	10	51	1	7	43
Slowakische/ Tschechische Republik	19	10	–	10	–	–	8	1	11	–	–	11
Spanien/Portugal	342	266	28	215	3	19	53	21	181	3	31	147
Ungarn	30	22	1	18	–	3	6	2	13	–	3	10
Vereinigtes Königreich	301	248	27	197	4	18	34	15	166	7	41	118
Vereinigte Staaten	51	34	2	30	1	1	14	3	28	–	3	25
Türkei	4 825	3 877	191	3 377	47	254	443	472	2 473	15	428	2 030
andere	1 256	890	36	789	7	52	206	150	715	3	133	579

Noch: 5. Beteiligte an Straßenverkehrsunfällen 2005
5.9 Alkoholisierte Beteiligte nach Altersgruppen und Ortslage bei Unfällen mit Personenschaden

Art der Verkehrsbeteiligung	Beteiligte an Unfällen mit Personenschaden									
	ins-gesamt ¹⁾	darunter im Alter von ... bis unter ... Jahren								
		15 – 18	18 – 21	21 – 25	25 – 35	35 – 45	45 – 55	55 – 65	65 – 75	75 und mehr

innerhalb und außerhalb von Ortschaften

Beteiligte insgesamt

Führer von										
Mofas, Mopeds	5 334	1 868	542	325	587	803	545	320	204	62
Leichtkrafträdern	752	239	78	37	40	79	172	62	35	4
Krafträdern, Kraftrollern	6 004	345	388	471	1 077	1 835	1 221	406	169	15
Personenkraftwagen	81 822	53	7 630	8 596	15 735	18 172	12 086	7 506	5 144	2 478
Güterkraftfahrzeugen	7 292	2	151	433	1 670	2 198	1 485	712	187	15
übrigen Kraftfahrzeugen	530	1	23	49	110	136	97	55	28	8
Fahrrädern	18 311	1 458	815	931	1 993	2 611	2 231	1 708	1 713	754
Fußgänger	9 475	589	428	431	832	949	846	723	766	869
Insgesamt²⁾	132 517	4 590	10 106	11 345	22 397	27 627	19 398	11 793	8 367	4 244
darunter weiblich	41 983	1 464	3 557	3 847	7 544	9 106	6 132	3 491	2 630	1 630

alkoholisierte Beteiligte

Führer von										
Mofas, Mopeds	311	48	38	19	34	72	62	26	12	–
Leichtkrafträdern	12	–	2	–	3	2	3	–	2	–
Krafträdern, Kraftrollern	107	8	14	6	19	42	12	5	1	–
Personenkraftwagen	1 795	19	264	311	462	365	236	87	44	6
Güterkraftfahrzeugen	61	–	1	3	14	27	12	3	1	–
übrigen Kraftfahrzeugen	11	–	1	–	2	2	4	1	1	–
Fahrrädern	1 001	35	43	70	205	265	200	98	72	8
Fußgänger	297	8	22	30	59	75	50	34	17	2
Insgesamt²⁾	3 614	118	385	439	802	853	585	256	154	16
darunter weiblich	410	8	28	41	79	120	91	26	15	1

von je 1 000 Beteiligten insgesamt waren alkoholisiert

Führer von										
Mofas, Mopeds	58	26	70	58	58	90	114	81	59	–
Leichtkrafträdern	16	–	26	–	75	25	17	–	57	–
Krafträdern, Kraftrollern	18	23	36	13	18	23	10	12	6	–
Personenkraftwagen	22	358	35	36	29	20	20	12	9	2
Güterkraftfahrzeugen	8	–	7	7	8	12	8	4	5	–
übrigen Kraftfahrzeugen	21	–	43	–	18	15	41	18	36	–
Fahrrädern	55	24	53	75	103	101	90	57	42	11
Fußgänger	31	14	51	70	71	79	59	47	22	2
Insgesamt²⁾	27	26	38	39	36	31	30	22	18	4
darunter weiblich	10	5	8	11	10	13	15	7	6	1

1) einschl. ohne Angabe des Alters – 2) einschl. sonstiger Beteiligter

Noch: 5. Beteiligte an Straßenverkehrsunfällen 2005
Noch: 5.9 Alkoholisierte Beteiligte nach Altersgruppen und Ortslage bei Unfällen mit Personenschaden

Art der Verkehrsbeteiligung	Beteiligte an Unfällen mit Personenschaden									
	ins- gesamt ¹⁾	darunter im Alter von ... bis unter ... Jahren								
		15 – 18	18 – 21	21 – 25	25 – 35	35 – 45	45 – 55	55 – 65	65 – 75	75 und mehr

darunter: innerhalb von Ortschaften

Beteiligte insgesamt

Führer von										
Mofas, Mopeds	4 572	1 560	471	287	513	691	472	293	169	48
Leichtkrafträdern	585	168	63	32	30	64	132	57	29	4
Krafträdern, Kraftrollern	3 794	262	280	282	650	1 090	781	267	110	11
Personenkraftwagen	58 485	36	5 146	5 764	10 951	12 816	8 594	5 566	3 828	1 859
Güterkraftfahrzeugen	4 060	1	100	250	922	1 192	763	378	109	8
übrigen Kraftfahrzeugen	385	1	18	38	77	106	63	39	15	8
Fahrrädern	16 728	1 338	743	876	1 836	2 353	1 981	1 513	1 541	686
Fußgänger	9 051	553	395	410	785	893	805	681	732	838
Insgesamt²⁾	100 065	3 946	7 244	7 981	16 045	19 921	14 192	9 030	6 612	3 491
darunter weiblich	32 954	1 296	2 548	2 774	5 643	6 905	4 809	2 855	2 231	1 435

alkoholisierte Beteiligte

Führer von										
Mofas, Mopeds	248	36	31	18	28	58	44	24	9	–
Leichtkrafträdern	8	–	2	–	3	1	1	–	1	–
Krafträdern, Kraftrollern	69	4	12	5	14	23	8	2	1	–
Personenkraftwagen	1 099	11	163	185	274	217	149	60	34	5
Güterkraftfahrzeugen	34	–	1	3	6	16	5	2	1	–
übrigen Kraftfahrzeugen	7	–	–	–	–	2	3	1	1	–
Fahrrädern	896	30	38	59	189	237	180	86	67	6
Fußgänger	251	6	15	27	48	64	44	31	14	2
Insgesamt²⁾	2 629	87	262	297	566	621	438	208	132	13
darunter weiblich	323	6	22	28	67	87	74	22	15	1

von je 1 000 Beteiligten insgesamt waren alkoholisiert

Führer von										
Mofas, Mopeds	54	23	66	63	55	84	93	82	53	–
Leichtkrafträdern	14	–	32	–	100	16	8	–	34	–
Krafträdern, Kraftrollern	18	15	43	18	22	21	10	7	9	–
Personenkraftwagen	19	306	32	32	25	17	17	11	9	3
Güterkraftfahrzeugen	8	–	10	12	7	13	7	5	9	–
übrigen Kraftfahrzeugen	18	–	–	–	–	19	48	26	67	–
Fahrrädern	54	22	51	67	103	101	91	57	43	9
Fußgänger	28	11	38	66	61	72	55	46	19	2
Insgesamt²⁾	26	22	36	37	35	31	31	23	20	4
darunter weiblich	10	5	9	10	12	13	15	8	7	1

Noch: 5. Beteiligte an Straßenverkehrsunfällen 2005
5.10 Alkoholisierete Beteiligte nach Blutalkoholwerten, Altersgruppen und Geschlecht*)
bei Unfällen mit Personenschaden

Alter von ... bis unter ... Jahren a = Zusammen b = männlich c = weiblich	Insgesamt	Alkoholisierete Beteiligte mit einer Blutalkoholkonzentration									Ohne Angabe	
		von ... bis unter ... Promille ¹⁾										
		unter 0,5	0,5 – 0,8	0,8 – 1,1	1,1 – 1,4	1,4 – 1,7	1,7 – 2,0	2,0– 2,5	2,5 – 3,0	3,0 und mehr		
alle Beteiligte												
unter 15	a	5	–	–	–	2	2	1	–	–	–	–
	b	4	–	–	–	1	2	1	–	–	–	–
	c	1	–	–	–	1	–	–	–	–	–	–
15 – 18	a	118	9	14	16	19	21	21	12	–	–	6
	b	110	9	13	16	18	17	20	11	–	–	6
	c	8	–	1	–	1	4	1	1	–	–	–
18 – 21	a	385	23	31	69	78	72	51	34	10	1	16
	b	357	20	29	65	72	66	49	31	9	1	15
	c	28	3	2	4	6	6	2	3	1	–	1
21 – 25	a	439	26	36	51	66	93	70	68	16	2	11
	b	398	21	35	48	61	82	64	60	16	2	9
	c	41	5	1	3	5	11	6	8	–	–	2
25 – 30	a	432	18	30	43	55	89	84	74	24	9	6
	b	394	17	28	37	51	79	77	67	23	9	6
	c	38	1	2	6	4	10	7	7	1	–	–
30 – 35	a	370	8	23	38	60	53	55	80	31	13	9
	b	329	8	18	32	57	48	49	69	27	13	8
	c	41	–	5	6	3	5	6	11	4	–	1
35 – 40	a	420	22	28	34	42	72	66	110	28	12	6
	b	353	16	28	27	36	55	55	96	23	11	6
	c	67	6	–	7	6	17	11	14	5	1	–
40 – 45	a	433	10	18	38	42	60	67	102	61	23	12
	b	380	10	13	33	41	47	58	88	56	23	11
	c	53	–	5	5	1	13	9	14	5	–	1
45 – 50	a	320	13	18	27	33	40	50	75	33	24	7
	b	277	11	16	22	31	35	44	61	26	24	7
	c	43	2	2	5	2	5	6	14	7	–	–
50 – 55	a	265	9	23	17	13	31	45	75	38	12	2
	b	217	8	21	13	11	26	37	59	31	10	1
	c	48	1	2	4	2	5	8	16	7	2	1
55 – 60	a	145	14	8	9	16	17	19	39	10	11	2
	b	131	10	7	8	15	16	16	37	10	10	2
	c	14	4	1	1	1	1	3	2	–	1	–
60 – 65	a	111	6	8	10	15	17	19	20	10	5	1
	b	99	6	7	7	13	16	16	19	9	5	1
	c	12	–	1	3	2	1	3	1	1	–	–
65 – 70	a	105	9	7	15	12	21	11	19	10	1	–
	b	94	8	5	15	11	17	10	18	9	1	–
	c	11	1	2	–	1	4	1	1	1	–	–
70 – 75	a	49	6	4	12	6	8	5	5	2	–	1
	b	45	6	4	9	6	7	5	5	2	–	1
	c	4	–	–	3	–	1	–	–	–	–	–
75 und mehr	a	16	6	1	3	–	1	3	2	–	–	–
	b	15	5	1	3	–	1	3	2	–	–	–
	c	1	1	–	–	–	–	–	–	–	–	–
Zusammen	a	3 613	179	249	382	459	597	567	715	273	113	79
	b	3 203	155	225	335	424	514	504	623	241	109	73
	c	410	24	24	47	35	83	63	92	32	4	6
Ohne Angabe	a	1	–	–	–	–	–	–	–	–	–	1
Insgesamt	a	3 614	179	249	382	459	597	567	715	273	113	80

*) Summenzeilen einschl. ohne Angabe des Geschlechts – 1) BAK-Wert zum Zeitpunkt der ersten Blutentnahme

Noch: 5. Beteiligte an Straßenverkehrsunfällen 2005
5.11 Alkoholisierte Beteiligte nach Blutalkoholwerten, Altersgruppen und Geschlecht*)
bei schwerwiegenden Unfällen mit Sachschaden (i. e. S.)

Alter von ... bis unter ... Jahren a = Zusammen b = männlich c = weiblich	Insgesamt	Alkoholisierte Beteiligte mit einer Blutalkoholkonzentration									Ohne Angabe	
		von ... bis unter ... Promille ¹⁾										
		unter 0,5	0,5 – 0,8	0,8 – 1,1	1,1 – 1,4	1,4 – 1,7	1,7 – 2,0	2,0 – 2,5	2,5 – 3,0	3,0 und mehr		
alle Beteiligte												
unter 15	a	–	–	–	–	–	–	–	–	–	–	–
	b	–	–	–	–	–	–	–	–	–	–	–
	c	–	–	–	–	–	–	–	–	–	–	–
15 – 18	a	40	3	8	10	2	10	3	1	–	–	3
	b	40	3	8	10	2	10	3	1	–	–	3
	c	–	–	–	–	–	–	–	–	–	–	–
18 – 21	a	323	25	37	60	63	47	45	32	1	–	13
	b	298	25	36	52	58	45	41	29	1	–	11
	c	25	–	1	8	5	2	4	3	–	–	2
21 – 25	a	376	22	42	48	63	87	58	34	4	–	18
	b	344	21	40	42	55	76	56	33	3	–	18
	c	32	1	2	6	8	11	2	1	1	–	–
25 – 30	a	304	15	24	35	44	69	47	50	7	1	12
	b	266	14	22	32	38	62	37	44	6	–	11
	c	38	1	2	3	6	7	10	6	1	1	1
30 – 35	a	216	9	16	20	33	35	41	44	9	3	6
	b	190	8	14	17	28	30	37	40	8	3	5
	c	26	1	2	3	5	5	4	4	1	–	1
35 – 40	a	274	14	30	24	33	49	39	53	18	4	10
	b	224	11	26	21	28	42	30	42	12	4	8
	c	50	3	4	3	5	7	9	11	6	–	2
40 – 45	a	239	9	20	25	26	34	40	46	19	9	11
	b	194	8	17	19	24	27	32	37	14	8	8
	c	45	1	3	6	2	7	8	9	5	1	3
45 – 50	a	122	5	12	8	7	24	15	28	17	3	3
	b	95	5	9	7	3	19	11	21	14	3	3
	c	27	–	3	1	4	5	4	7	3	–	–
50 – 55	a	97	6	7	16	6	9	9	22	15	4	3
	b	80	6	7	11	6	7	8	16	14	3	2
	c	17	–	–	5	–	2	1	6	1	1	1
55 – 60	a	59	7	6	2	6	6	9	15	5	2	1
	b	47	5	5	2	5	3	8	12	5	1	1
	c	12	2	1	–	1	3	1	3	–	1	–
60 – 65	a	27	4	2	6	2	8	1	3	–	1	–
	b	21	4	2	4	1	8	–	1	–	1	–
	c	6	–	–	2	1	–	1	2	–	–	–
65 – 70	a	29	–	4	3	4	4	7	7	–	–	–
	b	24	–	4	3	4	3	6	4	–	–	–
	c	5	–	–	–	–	1	1	3	–	–	–
70 – 75	a	20	2	2	4	4	2	3	3	–	–	–
	b	17	2	2	3	4	1	3	2	–	–	–
	c	3	–	–	1	–	1	–	1	–	–	–
75 und mehr	a	8	3	–	2	2	–	–	1	–	–	–
	b	8	3	–	2	2	–	–	1	–	–	–
	c	–	–	–	–	–	–	–	–	–	–	–
Zusammen	a	2 134	124	210	263	295	384	317	339	95	27	80
	b	1 848	115	192	225	258	333	272	283	77	23	70
	c	286	9	18	38	37	51	45	56	18	4	10
Ohne Angabe	a	2	–	–	–	–	–	–	–	–	–	2
Insgesamt	a	2 136	124	210	263	295	384	317	339	95	27	82

*) Summenzeilen einschl. ohne Angabe des Geschlechts – 1) BAK-Wert zum Zeitpunkt der ersten Blutentnahme

Noch: 5. Beteiligte an Straßenverkehrsunfällen 2005
5.12 Hauptverursacher nach Dauer der Fahrerlaubnis, Altersgruppen und Geschlecht*)

Alter von ... bis unter ... Jahren	a = Zusammen b = männlich c = weiblich	Kraftfahrzeugführer												ohne erforderliche Fahrerlaubnis
		insgesamt	zusammen	Dauer der Fahrerlaubnis			Dauer der Fahrerlaubnis					ohne Angabe		
				von ... bis unter ... Monaten			von ... bis unter ... Jahren							
			unter 3	3 - 6	6 - 12	1 - 2	2 - 3	3 - 5	5 - 10	10 - 20	20 und mehr			
bei Unfällen mit Personenschaden														
unter 16	a	403	317	16	1	2	-	-	-	-	-	-	298	86
	b	311	239	13	1	2	-	-	-	-	-	-	223	72
	c	92	78	3	-	-	-	-	-	-	-	-	-	75
16 - 17	a	575	504	293	13	15	5	-	-	-	-	-	178	71
	b	458	392	230	10	13	4	-	-	-	-	-	135	66
	c	117	112	63	3	2	1	-	-	-	-	-	43	5
17 - 18	a	466	406	270	3	10	28	1	-	-	-	-	94	60
	b	368	314	204	1	9	23	1	-	-	-	-	76	54
	c	98	92	66	2	1	5	-	-	-	-	-	18	6
18 - 19	a	2 004	1 920	574	555	733	6	5	1	-	-	-	46	84
	b	1 318	1 246	384	349	462	3	5	1	-	-	-	42	72
	c	686	674	190	206	271	3	-	-	-	-	-	4	12
19 - 20	a	2 141	2 082	81	115	419	1 447	3	1	-	-	-	16	59
	b	1 457	1 404	57	77	308	946	2	1	-	-	-	13	53
	c	684	678	24	38	111	501	1	-	-	-	-	3	6
20 - 21	a	1 884	1 829	46	54	126	461	1 122	2	-	-	-	18	55
	b	1 262	1 214	29	37	94	306	732	1	-	-	-	15	48
	c	622	615	17	17	32	155	390	1	-	-	-	3	7
21 - 25	a	6 016	5 873	89	127	241	548	781	2 547	1 501	-	-	39	143
	b	4 172	4 051	74	100	189	415	551	1 725	966	-	-	31	121
	c	1 844	1 822	15	27	52	133	230	822	535	-	-	8	22
25 - 30	a	5 514	5 379	56	84	171	305	311	609	3 072	743	-	28	135
	b	3 680	3 566	45	67	124	234	219	426	1 964	467	-	20	114
	c	1 834	1 813	11	17	47	71	92	183	1 108	276	-	8	21
30 - 35	a	4 998	4 881	35	45	95	232	212	437	1 204	2 587	-	34	117
	b	3 408	3 316	26	37	72	169	157	342	863	1 620	-	30	92
	c	1 590	1 565	9	8	23	63	55	95	341	967	-	4	25
35 - 45	a	11 822	11 619	68	65	187	352	314	823	1 686	4 666	3 341	117	203
	b	7 938	7 774	51	49	133	257	237	614	1 245	3 001	2 091	96	164
	c	3 884	3 845	17	16	54	95	77	209	441	1 665	1 250	21	39
45 - 55	a	8 039	7 932	34	51	101	223	197	542	814	1 598	4 241	131	107
	b	5 615	5 531	24	41	79	180	162	438	618	1 163	2 721	105	84
	c	2 424	2 401	10	10	22	43	35	104	196	435	1 520	26	23
55 - 65	a	4 993	4 928	32	23	69	106	85	366	433	745	2 989	80	65
	b	3 680	3 629	25	20	59	88	69	307	351	564	2 073	73	51
	c	1 313	1 299	7	3	10	18	16	59	82	181	916	7	14
65 - 70	a	2 110	2 095	6	7	18	31	29	154	141	255	1 422	32	15
	b	1 558	1 546	5	5	16	21	22	130	115	198	1 005	29	12
	c	552	549	1	2	2	10	7	24	26	57	417	3	3
70 - 75	a	1 418	1 401	9	2	5	16	15	88	84	154	1 006	22	17
	b	1 070	1 056	7	2	4	14	9	81	73	133	713	20	14
	c	348	345	2	-	1	2	6	7	11	21	293	2	3
75 und mehr	a	1 951	1 934	-	-	3	6	7	56	55	167	1 619	21	17
	b	1 456	1 442	-	-	2	3	7	42	46	138	1 183	21	14
	c	495	492	-	-	1	3	-	14	9	29	436	-	3
Zusammen	a	54 334	53 100	1 609	1 145	2 195	3 766	3 082	5 626	8 990	10 915	14 618	1 154	1 234
	b	37 751	36 720	1 174	796	1 566	2 663	2 173	4 108	6 241	7 284	9 786	929	1 031
	c	16 583	16 380	435	349	629	1 103	909	1 518	2 749	3 631	4 832	225	203
Ohne Angabe	a	2 213	2 208	-	-	-	-	-	3	-	-	1	2 204	5
Insgesamt	a	56 547	55 308	1 609	1 145	2 195	3 766	3 082	5 629	8 990	10 915	14 619	3 358	1 239

*) Summenzeilen einschl. ohne Angabe des Geschlechts

Noch: 5. Beteiligte an Straßenverkehrsunfällen 2005
Noch: 5.12 Hauptverursacher nach Dauer der Fahrerlaubnis, Altersgruppen und Geschlecht*)

Alter von ... bis unter ... Jahren	ins-gesamt	Kraftfahrzeugführer										ohne erforderliche Fahrerlaubnis		
		zu-sammen	Dauer der Fahrerlaubnis			Dauer der Fahrerlaubnis							ohne Angabe	
			von ... bis unter ... Monaten			von ... bis unter ... Jahren								
a = Zusammen b = männlich c = weiblich		unter 3	3 - 6	6 - 12	1 - 2	2 - 3	3 - 5	5 - 10	10 - 20	20 und mehr				
bei schwerwiegenden Unfällen mit Sachschaden (i. e. S.)														
unter 16	a	52	22	1	-	-	-	-	-	-	-	21	30	
	b	50	21	1	-	-	-	-	-	-	-	20	29	
	c	2	1	-	-	-	-	-	-	-	-	1	1	
16 - 17	a	77	38	19	-	3	-	-	-	-	-	16	39	
	b	75	38	19	-	3	-	-	-	-	-	16	37	
	c	2	-	-	-	-	-	-	-	-	-	-	2	
17 - 18	a	82	29	17	-	1	2	-	-	-	-	9	53	
	b	78	28	17	-	-	2	-	-	-	-	9	50	
	c	4	1	-	-	1	-	-	-	-	-	-	3	
18 - 19	a	975	929	270	295	356	4	-	-	-	-	4	46	
	b	738	696	212	210	266	4	-	-	-	-	4	42	
	c	237	233	58	85	90	-	-	-	-	-	-	4	
19 - 20	a	976	932	49	51	173	657	2	-	-	-	-	44	
	b	748	712	38	42	132	498	2	-	-	-	-	36	
	c	228	220	11	9	41	159	-	-	-	-	-	8	
20 - 21	a	879	847	15	25	54	233	518	2	-	-	-	32	
	b	659	628	10	19	43	189	366	1	-	-	-	31	
	c	220	219	5	6	11	44	152	1	-	-	-	1	
21 - 25	a	2 843	2 749	37	64	137	278	351	1 161	717	-	4	94	
	b	2 105	2 023	35	54	112	220	271	830	497	-	4	82	
	c	738	726	2	10	25	58	80	331	220	-	-	12	
25 - 30	a	2 414	2 332	30	28	61	148	118	289	1 366	291	1	82	
	b	1 780	1 702	22	19	52	116	93	234	980	185	1	78	
	c	634	630	8	9	9	32	25	55	386	106	-	4	
30 - 35	a	1 989	1 934	17	21	34	91	96	199	486	987	3	55	
	b	1 455	1 409	14	18	29	71	67	159	382	666	3	46	
	c	534	525	3	3	5	20	29	40	104	321	-	9	
35 - 45	a	4 411	4 301	28	36	66	153	126	318	709	1 688	1 172	5	110
	b	3 126	3 029	20	30	47	115	99	252	555	1 163	743	5	97
	c	1 285	1 272	8	6	19	38	27	66	154	525	429	-	13
45 - 55	a	2 756	2 725	16	12	43	60	86	197	354	571	1 381	5	31
	b	1 932	1 906	15	10	34	43	70	154	265	409	902	4	26
	c	824	819	1	2	9	17	16	43	89	162	479	1	5
55 - 65	a	1 663	1 645	10	11	13	35	26	126	128	277	1 016	3	18
	b	1 213	1 197	9	11	12	28	20	99	97	213	705	3	16
	c	450	448	1	-	1	7	6	27	31	64	311	-	2
65 - 70	a	690	685	1	4	5	16	6	43	47	82	480	1	5
	b	507	505	1	3	4	13	4	32	40	59	348	1	2
	c	183	180	-	1	1	3	2	11	7	23	132	-	3
70 - 75	a	517	514	1	2	2	11	8	28	29	55	378	-	3
	b	364	362	1	2	2	8	5	22	22	43	257	-	2
	c	153	152	-	-	-	3	3	6	7	12	121	-	1
75 und mehr	a	722	719	-	1	1	2	3	13	31	55	612	1	3
	b	524	522	-	1	1	2	2	11	25	39	440	1	2
	c	198	197	-	-	-	-	1	2	6	16	172	-	1
Zusammen	a	21 046	20 401	511	550	949	1 690	1 340	2 376	3 867	4 006	5 039	73	645
	b	15 354	14 778	414	419	737	1 309	999	1 794	2 863	2 777	3 395	71	576
	c	5 692	5 623	97	131	212	381	341	582	1 004	1 229	1 644	2	69
Ohne Angabe	a	1 143	1 140	-	-	-	-	-	1	-	1	1 137	3	
Insgesamt	a	22 189	21 541	511	550	949	1 690	1 340	2 377	3 867	4 007	5 040	1 210	648

Noch: 5. Beteiligte an Straßenverkehrsunfällen 2005
5.13 Hauptverursacher nach Dauer der Fahrerlaubnis, Altersgruppen und Geschlecht*)

Alter von ... bis unter ... Jahren a = Zusammen b = männlich c = weiblich		Führer von Personenkraftwagen												
		ins-gesamt	zu-sammen	von ... bis unter ... Monaten			von ... bis unter ... Jahren					ohne Angabe	ohne erforderliche Fahrerlaubnis	
				unter 3	3 - 6	6 - 12	1 - 2	2 - 3	3 - 5	5 - 10	10 - 20			20 und mehr
bei Unfällen mit Personenschaden														
unter 16	a	12	-	-	-	-	-	-	-	-	-	-	-	12
	b	8	-	-	-	-	-	-	-	-	-	-	-	8
	c	4	-	-	-	-	-	-	-	-	-	-	-	4
16 - 17	a	21	-	-	-	-	-	-	-	-	-	-	-	21
	b	20	-	-	-	-	-	-	-	-	-	-	-	20
	c	1	-	-	-	-	-	-	-	-	-	-	-	1
17 - 18	a	20	2	2	-	-	-	-	-	-	-	-	-	18
	b	19	2	2	-	-	-	-	-	-	-	-	-	17
	c	1	-	-	-	-	-	-	-	-	-	-	-	1
18 - 19	a	1 743	1 697	505	507	681	4	-	-	-	-	-	-	46
	b	1 094	1 055	325	311	418	1	-	-	-	-	-	-	39
	c	649	642	180	196	263	3	-	-	-	-	-	-	7
19 - 20	a	1 927	1 887	72	101	369	1 343	2	-	-	-	-	-	40
	b	1 267	1 232	50	66	265	850	1	-	-	-	-	-	35
	c	660	655	22	35	104	493	1	-	-	-	-	-	5
20 - 21	a	1 672	1 641	40	47	111	420	1 022	1	-	-	-	-	31
	b	1 089	1 064	25	30	81	277	651	-	-	-	-	-	25
	c	583	577	15	17	30	143	371	1	-	-	-	-	6
21 - 25	a	5 251	5 138	71	102	195	444	673	2 285	1 367	-	-	1	113
	b	3 498	3 405	56	78	146	325	455	1 491	853	-	-	1	93
	c	1 753	1 733	15	24	49	119	218	794	514	-	-	-	20
25 - 30	a	4 542	4 436	38	60	123	235	239	465	2 630	646	-	-	106
	b	2 799	2 712	28	44	82	165	153	297	1 564	379	-	-	87
	c	1 743	1 724	10	16	41	70	86	168	1 066	267	-	-	19
30 - 35	a	4 025	3 944	25	29	69	176	164	326	935	2 220	-	-	81
	b	2 501	2 441	18	23	48	117	112	236	607	1 280	-	-	60
	c	1 524	1 503	7	6	21	59	52	90	328	940	-	-	21
35 - 45	a	9 137	9 006	44	38	121	244	218	605	1 255	3 737	2 740	4	131
	b	5 470	5 372	32	26	79	163	150	419	842	2 132	1 526	3	98
	c	3 667	3 634	12	12	42	81	68	186	413	1 605	1 214	1	33
45 - 55	a	6 148	6 080	21	31	61	144	142	377	599	1 216	3 487	2	68
	b	3 861	3 813	13	22	44	105	108	281	416	806	2 017	1	48
	c	2 287	2 267	8	9	17	39	34	96	183	410	1 470	1	20
55 - 65	a	4 102	4 054	18	12	43	71	69	293	355	633	2 560	-	48
	b	2 827	2 792	14	9	34	54	53	236	279	456	1 657	-	35
	c	1 275	1 262	4	3	9	17	16	57	76	177	903	-	13
65 - 70	a	1 886	1 878	4	7	13	25	25	137	124	233	1 310	-	8
	b	1 345	1 340	3	5	11	15	18	113	99	178	898	-	5
	c	541	538	1	2	2	10	7	24	25	55	412	-	3
70 - 75	a	1 302	1 289	5	1	5	16	12	80	77	142	950	1	13
	b	958	948	3	1	4	14	6	73	66	121	660	-	10
	c	344	341	2	-	1	2	6	7	11	21	290	1	3
75 und mehr	a	1 892	1 877	-	-	3	6	7	56	53	162	1 590	-	15
	b	1 400	1 387	-	-	2	3	7	42	44	134	1 155	-	13
	c	492	490	-	-	1	3	-	14	9	28	435	-	2
Zusammen	a	43 680	42 929	845	935	1 794	3 128	2 573	4 625	7 395	8 989	12 637	8	751
	b	28 156	27 563	569	615	1 214	2 089	1 714	3 188	4 770	5 486	7 913	5	593
	c	15 524	15 366	276	320	580	1 039	859	1 437	2 625	3 503	4 724	3	158
Ohne Angabe	a	1 909	1 905	-	-	-	-	-	3	-	-	1 1 901	4	
Insgesamt	a	45 589	44 834	845	935	1 794	3 128	2 573	4 628	7 395	8 989	12 638	1 909	755

*) Summenzeilen einschl. ohne Angabe des Geschlechts

Noch: 5. Beteiligte an Straßenverkehrsunfällen 2005
Noch: 5.13 Hauptverursacher nach Dauer der Fahrerlaubnis, Altersgruppen und Geschlecht*)

Alter von ... bis unter ... Jahren	ins-gesamt	Führer von Personenkraftwagen											ohne erforderliche Fahrerlaubnis		
		zu-sammen	von ... bis unter ... Monaten			von ... bis unter ... Jahren					ohne Angabe				
			unter 3	3 – 6	6 – 12	1 – 2	2 – 3	3 – 5	5 – 10	10 – 20		20 und mehr			
bei schwerwiegenden Unfällen mit Sachschaden (i. e. S.)															
unter 16	a	26	-	-	-	-	-	-	-	-	-	-	-	26	
	b	25	-	-	-	-	-	-	-	-	-	-	-	25	
	c	1	-	-	-	-	-	-	-	-	-	-	-	1	
16 – 17	a	33	-	-	-	-	-	-	-	-	-	-	-	33	
	b	31	-	-	-	-	-	-	-	-	-	-	-	31	
	c	2	-	-	-	-	-	-	-	-	-	-	-	2	
17 – 18	a	47	-	-	-	-	-	-	-	-	-	-	-	47	
	b	44	-	-	-	-	-	-	-	-	-	-	-	44	
	c	3	-	-	-	-	-	-	-	-	-	-	-	3	
18 – 19	a	946	904	265	288	347	4	-	-	-	-	-	-	42	
	b	711	673	207	205	257	4	-	-	-	-	-	-	38	
	c	235	231	58	83	90	-	-	-	-	-	-	-	4	
19 – 20	a	942	903	48	48	166	639	2	-	-	-	-	-	39	
	b	716	684	37	39	125	481	2	-	-	-	-	-	32	
	c	226	219	11	9	41	158	-	-	-	-	-	-	7	
20 – 21	a	842	815	14	25	52	220	502	2	-	-	-	-	27	
	b	625	599	9	19	41	177	352	1	-	-	-	-	26	
	c	217	216	5	6	11	43	150	1	-	-	-	-	1	
21 – 25	a	2 667	2 581	35	55	122	254	332	1 106	677	-	-	-	86	
	b	1 942	1 868	33	45	97	197	252	783	461	-	-	-	74	
	c	725	713	2	10	25	57	80	323	216	-	-	-	12	
25 – 30	a	2 194	2 119	28	26	50	125	101	258	1 257	274	-	-	75	
	b	1 569	1 498	20	17	41	95	76	203	877	169	-	-	71	
	c	625	621	8	9	9	30	25	55	380	105	-	-	4	
30 – 35	a	1 759	1 709	15	19	23	81	83	175	406	907	-	-	50	
	b	1 233	1 192	12	17	18	61	54	136	304	590	-	-	41	
	c	526	517	3	2	5	20	29	39	102	317	-	-	9	
35 – 45	a	3 823	3 733	24	30	61	125	107	274	597	1 444	1 071	-	90	
	b	2 562	2 484	16	25	42	88	82	209	445	928	649	-	78	
	c	1 261	1 249	8	5	19	37	25	65	152	516	422	-	12	
45 – 55	a	2 369	2 341	11	8	31	46	71	160	293	471	1 250	-	28	
	b	1 558	1 534	10	6	22	29	55	118	206	311	777	-	24	
	c	811	807	1	2	9	17	16	42	87	160	473	-	4	
55 – 65	a	1 514	1 500	4	4	11	28	24	117	117	255	940	-	14	
	b	1 068	1 056	3	4	10	21	18	90	87	191	632	-	12	
	c	446	444	1	-	1	7	6	27	30	64	308	-	2	
65 – 70	a	655	651	1	4	5	16	5	40	43	78	459	-	4	
	b	472	471	1	3	4	13	3	29	36	55	327	-	1	
	c	183	180	-	1	1	3	2	11	7	23	132	-	3	
70 – 75	a	499	497	1	1	1	10	8	25	27	55	369	-	2	
	b	347	346	1	1	1	7	5	19	20	43	249	-	1	
	c	152	151	-	-	-	3	3	6	7	12	120	-	1	
75 und mehr	a	709	706	-	1	1	2	3	13	31	55	600	-	3	
	b	511	509	-	1	1	2	2	11	25	39	428	-	2	
	c	198	197	-	-	-	-	1	2	6	16	172	-	1	
Zusammen	a	19 025	18 459	446	509	870	1 550	1 238	2 170	3 448	3 539	4 689	-	566	
	b	13 414	12 914	349	382	659	1 175	901	1 599	2 461	2 326	3 062	-	500	
	c	5 611	5 545	97	127	211	375	337	571	987	1 213	1 627	-	66	
Ohne Angabe	a	902	900	-	-	-	-	-	1	-	1	1	897	2	
	Insgesamt	a	19 927	19 359	446	509	870	1 550	1 238	2 171	3 448	3 540	4 690	897	568

Noch: 5. Beteiligte an Straßenverkehrsunfällen 2005
5.14 Fahrzeugbesetzung und Unfallfolgen bei Straßenverkehrsunfällen
nach Art der Verkehrsbeteiligung und Ortslage*)

Art der Verkehrsbeteiligung	Unfälle mit Personen- und Sachschaden (schwerwiegend i. e. S.)			Darunter Unfälle mit Personenschaden			Dabei Verunglückte			
	Beteiligte		Fahrzeugbenutzer	Beteiligte		Fahrzeugbenutzer	insgesamt	Getötete	schwer	leicht
	insgesamt	Zahl der Fahrzeugbenutzer bekannt		insgesamt	Zahl der Fahrzeugbenutzer bekannt				Verletzte	
innerhalb von Ortschaften										
Kraftfahrzeuge zusammen	99 911	93 898	145 546	73 175	69 601	110 967	34 859	138	4 271	30 450
davon										
Kleinkraftrad (Moped, Mokick)	2 902	2 875	3 210	2 766	2 751	3 076	2 774	11	480	2 283
Mofa 25	1 925	1 905	2 054	1 806	1 796	1 938	1 743	5	304	1 434
Leichtkraftrad	608	605	683	585	583	658	597	2	119	476
Kraftrad, Kraftroller	4 047	3 998	4 380	3 794	3 767	4 129	3 734	45	906	2 783
Personenkraftwagen	82 841	77 408	111 200	58 485	55 285	80 516	24 047	68	2 273	21 706
Kraftomnibus, Obus	1 368	1 351	16 767	1 193	1 180	15 237	1 062	–	86	976
Liefer- und Lastkraftwagen	4 847	4 470	5 580	3 544	3 295	4 157	677	4	68	605
anderes Güterkraftfahrzeug	720	669	728	516	480	525	60	1	14	45
landwirt. Zugmaschine	155	150	174	101	97	118	34	2	9	23
übriges Kraftfahrzeug	498	467	770	385	367	613	131	–	12	119
Fahrrad	16 759	16 618	16 863	16 728	16 601	16 846	15 261	56	2 465	12 740
außerhalb von Ortschaften, ohne Bundesautobahnen										
Kraftfahrzeuge zusammen	30 323	29 802	43 633	21 714	21 429	31 863	16 954	391	4 190	12 373
davon										
Kleinkraftrad (Moped, Mokick)	465	462	523	436	435	493	447	6	129	312
Mofa 25	346	345	382	325	325	361	324	5	102	217
Leichtkraftrad	158	158	183	150	150	175	158	2	58	98
Kraftrad, Kraftroller	2 048	2 040	2 249	1 936	1 931	2 135	1 965	105	816	1 044
Personenkraftwagen	24 374	23 949	35 317	16 794	16 567	24 950	13 230	262	2 922	10 046
Kraftomnibus, Obus	168	166	1 709	131	130	1 406	85	1	9	75
Liefer- und Lastkraftwagen	1 904	1 843	2 282	1 351	1 313	1 642	572	8	122	442
anderes Güterkraftfahrzeug	482	466	494	343	334	360	89	–	22	67
landwirt. Zugmaschine	236	235	268	149	148	175	35	1	8	26
übriges Kraftfahrzeug	142	138	226	99	96	166	49	1	2	46
Fahrrad	1 597	1 589	1 601	1 582	1 575	1 587	1 457	37	394	1 026
auf Bundesautobahnen										
Kraftfahrzeuge zusammen	15 210	14 540	22 555	8 446	8 244	13 377	6 074	92	1 215	4 767
davon										
Kleinkraftrad (Moped, Mokick)	1	–	–	1	–	–	–	–	–	–
Mofa 25	–	–	–	–	–	–	–	–	–	–
Leichtkraftrad	17	17	21	17	17	21	21	–	5	16
Kraftrad, Kraftroller	296	294	325	274	273	303	274	12	123	139
Personenkraftwagen	12 106	11 631	18 368	6 543	6 388	10 572	5 112	61	913	4 138
Kraftomnibus, Obus	42	40	729	25	25	595	93	1	11	81
Liefer- und Lastkraftwagen	1 570	1 431	1 829	894	859	1 107	389	10	112	267
anderes Güterkraftfahrzeug	1 100	1 050	1 135	644	634	684	153	8	47	98
landwirt. Zugmaschine	3	3	5	2	2	2	1	–	–	1
übriges Kraftfahrzeug	75	74	143	46	46	93	31	–	4	27
Fahrrad	1	1	1	1	1	1	1	–	–	1
innerhalb und außerhalb von Ortschaften										
Kraftfahrzeuge zusammen	145 444	138 240	211 734	103 335	99 274	156 207	57 887	621	9 676	47 590
davon										
Kleinkraftrad (Moped, Mokick)	3 368	3 337	3 733	3 203	3 186	3 569	3 221	17	609	2 595
Mofa 25	2 271	2 250	2 436	2 131	2 121	2 299	2 067	10	406	1 651
Leichtkraftrad	783	780	887	752	750	854	776	4	182	590
Kraftrad, Kraftroller	6 391	6 332	6 954	6 004	5 971	6 567	5 973	162	1 845	3 966
Personenkraftwagen	119 321	112 988	164 885	81 822	78 240	116 038	42 389	391	6 108	35 890
Kraftomnibus, Obus	1 578	1 557	19 205	1 349	1 335	17 238	1 240	2	106	1 132
Liefer- und Lastkraftwagen	8 321	7 744	9 691	5 789	5 467	6 906	1 638	22	302	1 314
anderes Güterkraftfahrzeug	2 302	2 185	2 357	1 503	1 448	1 569	302	9	83	210
landwirt. Zugmaschine	394	388	447	252	247	295	70	3	17	50
übriges Kraftfahrzeug	715	679	1 139	530	509	872	211	1	18	192
Fahrrad	18 357	18 208	18 465	18 311	18 177	18 434	16 719	93	2 859	13 767

*) Spalten 2 und 5 enthalten die Zahlen der unfallbeteiligten Fahrzeuge, für die die Zahl der Benutzer bekannt war. Dazu gehören alle Fahrzeuge, bei denen Benutzer verletzt oder getötet wurden.

6. Verunglückte bei Straßenverkehrsunfällen nach Art der Verkehrsbeteiligung und Verletzungsschwere

**6. Verunglückte bei Straßenverkehrsunfällen 2005 nach Art der Verkehrsbeteiligung
und Verletzungsschwere**
6.1 Fahrzeugführer nach Altersgruppen

Verletzungsschwere Altersgruppe	Verunglückte										
	insgesamt	davon als Führer von									
		Mofas	Mopeds	Motor- rädern	Personen- kraftwagen	Kraft- omni- bussen, Obussen	Lastkraft- wagen ¹⁾	Sattelzug- maschinen	land- wirtsch. Zug- maschinen	anderen Zug- maschinen	übrigen Kraftfahr- zeugen
Getötete	484	10	17	155	267	2	20	7	3	2	1
davon im Alter von ... bis unter ... Jahren											
unter 6	-	-	-	-	-	-	-	-	-	-	-
6 - 10	-	-	-	-	-	-	-	-	-	-	-
10 - 15	-	-	-	-	-	-	-	-	-	-	-
15 - 18	7	1	4	2	-	-	-	-	-	-	-
18 - 21	33	-	2	6	25	-	-	-	-	-	-
21 - 25	63	-	-	19	42	-	1	-	-	1	-
25 - 30	53	-	-	22	29	-	-	1	-	1	-
30 - 35	37	-	1	12	18	-	2	2	2	-	-
35 - 40	53	1	2	23	23	1	2	1	-	-	-
40 - 45	67	1	3	27	30	1	3	2	-	-	-
45 - 50	46	2	-	19	20	-	3	1	1	-	-
50 - 55	29	-	2	10	14	-	2	-	-	-	1
55 - 60	25	-	1	6	15	-	3	-	-	-	-
60 - 65	24	-	-	6	14	-	4	-	-	-	-
65 - 70	13	5	-	1	7	-	-	-	-	-	-
70 - 75	14	-	1	2	11	-	-	-	-	-	-
75 und mehr	19	-	1	-	18	-	-	-	-	-	-
ohne Angabe	1	-	-	-	1	-	-	-	-	-	-
Schwer Verletzte	7 581	386	564	1 900	4 377	19	234	73	12	1	15
davon im Alter von ... bis unter ... Jahren											
unter 6	-	-	-	-	-	-	-	-	-	-	-
6 - 10	-	-	-	-	-	-	-	-	-	-	-
10 - 15	3	2	-	-	1	-	-	-	-	-	-
15 - 18	390	135	119	129	5	-	1	-	1	-	-
18 - 21	837	20	72	120	617	-	7	-	-	-	1
21 - 25	885	13	46	156	646	-	18	4	2	-	-
25 - 30	764	3	40	165	514	-	25	11	4	-	2
30 - 35	675	7	35	189	409	1	25	5	2	-	2
35 - 40	806	15	58	252	415	2	47	16	-	-	1
40 - 45	868	34	58	314	406	5	33	14	1	-	3
45 - 50	672	35	45	245	301	3	25	16	1	-	1
50 - 55	447	19	18	141	246	3	17	3	-	-	-
55 - 60	315	21	24	66	177	-	20	4	-	1	2
60 - 65	263	33	14	54	153	3	6	-	-	-	-
65 - 70	237	23	12	47	146	1	5	-	-	-	3
70 - 75	168	11	10	15	129	-	3	-	-	-	-
75 und mehr	249	15	13	7	210	1	2	-	1	-	-
ohne Angabe	2	-	-	-	2	-	-	-	-	-	-

1) Lastkraftwagen mit Normal- bzw. Spezialaufbau

Noch: 6. Verunglückte bei Straßenverkehrsunfällen 2005 nach Art der Verkehrsbeteiligung und Verletzungsschwere

Noch: 6.1 Fahrzeugführer nach Altersgruppen

Verletzungsschwere Altersgruppe	Verunglückte										
	insgesamt	davon als Führer von									
		Mofas	Mopeds	Motor- rädern	Personen- kraftwagen	Kraft- omni- bussen, Obussen	Lastkraft- wagen ¹⁾	Sattelzug- maschinen	land- wirtsch. Zug- maschinen	anderen Zug- maschinen	übrigen Kraftfahr- zeugen
Leicht Verletzte	34 275	1 574	2 392	4 192	24 643	99	1 057	163	40	9	106
davon im Alter von ... bis unter ... Jahren											
unter 6	-	-	-	-	-	-	-	-	-	-	-
6 - 10	1	-	-	1	-	-	-	-	-	-	-
10 - 15	22	8	11	3	-	-	-	-	-	-	-
15 - 18	1 883	747	686	413	32	-	-	-	5	-	-
18 - 21	3 568	103	304	314	2 813	1	28	-	3	-	2
21 - 25	3 876	49	195	301	3 212	4	92	14	2	-	7
25 - 30	3 739	43	192	322	2 997	3	141	16	3	6	16
30 - 35	3 391	52	189	337	2 607	7	157	25	3	1	13
35 - 40	4 159	58	242	554	3 084	18	166	20	5	-	12
40 - 45	3 883	102	194	604	2 747	25	166	26	4	1	14
45 - 50	2 967	110	126	549	2 012	17	116	27	3	-	7
50 - 55	2 160	89	77	338	1 542	10	74	14	3	1	12
55 - 60	1 492	64	61	196	1 091	9	49	16	2	-	4
60 - 65	1 056	50	43	113	798	2	38	2	3	-	7
65 - 70	945	43	38	88	743	3	23	2	-	-	5
70 - 75	533	34	21	43	424	-	6	1	2	-	2
75 und mehr	574	21	10	12	524	-	-	-	2	-	5
ohne Angabe	26	1	3	4	17	-	1	-	-	-	-
Verunglückte insgesamt	42 340	1 970	2 973	6 247	29 287	120	1 311	243	55	12	122
davon im Alter von ... bis unter ... Jahren											
unter 6	-	-	-	-	-	-	-	-	-	-	-
6 - 10	1	-	-	1	-	-	-	-	-	-	-
10 - 15	25	10	11	3	1	-	-	-	-	-	-
15 - 18	2 280	883	809	544	37	-	1	-	6	-	-
18 - 21	4 438	123	378	440	3 455	1	35	-	3	-	3
21 - 25	4 824	62	241	476	3 900	4	111	18	4	1	7
25 - 30	4 556	46	232	509	3 540	3	166	28	7	7	18
30 - 35	4 103	59	225	538	3 034	8	184	32	7	1	15
35 - 40	5 018	74	302	829	3 522	21	215	37	5	-	13
40 - 45	4 818	137	255	945	3 183	31	202	42	5	1	17
45 - 50	3 685	147	171	813	2 333	20	144	44	5	-	8
50 - 55	2 636	108	97	489	1 802	13	93	17	3	1	13
55 - 60	1 832	85	86	268	1 283	9	72	20	2	1	6
60 - 65	1 343	83	57	173	965	5	48	2	3	-	7
65 - 70	1 195	71	50	136	896	4	28	2	-	-	8
70 - 75	715	45	32	60	564	-	9	1	2	-	2
75 und mehr	842	36	24	19	752	1	2	-	3	-	5
ohne Angabe	29	1	3	4	20	-	1	-	-	-	-

**Noch: 6. Verunglückte bei Straßenverkehrsunfällen 2005 nach Art der Verkehrsbeteiligung
und Verletzungsschwere
6.2 Mitfahrer nach Altersgruppen**

Verletzungsschwere Altersgruppe	Verunglückte										
	insgesamt	davon als Mitfahrer von									
		Mofas	Mopeds	Motor- rädern	Personen- kraftwagen	Kraft- omni- bussen, Obussen	Lastkraft- wagen ¹⁾	Sattelzug- maschinen	land- wirtsch. Zug- maschinen	anderen Zug- maschinen	übrigen Kraftfahr- zeugen
Getötete	137	-	-	11	124	-	2	-	-	-	-
davon im Alter von ... bis unter ... Jahren											
unter 6	5	-	-	-	5	-	-	-	-	-	-
6 - 10	2	-	-	-	2	-	-	-	-	-	-
10 - 15	4	-	-	-	3	-	1	-	-	-	-
15 - 18	16	-	-	2	14	-	-	-	-	-	-
18 - 21	26	-	-	2	24	-	-	-	-	-	-
21 - 25	22	-	-	-	22	-	-	-	-	-	-
25 - 30	7	-	-	1	6	-	-	-	-	-	-
30 - 35	5	-	-	-	5	-	-	-	-	-	-
35 - 40	5	-	-	3	2	-	-	-	-	-	-
40 - 45	10	-	-	1	8	-	1	-	-	-	-
45 - 50	7	-	-	1	6	-	-	-	-	-	-
50 - 55	4	-	-	-	4	-	-	-	-	-	-
55 - 60	5	-	-	1	4	-	-	-	-	-	-
60 - 65	2	-	-	-	2	-	-	-	-	-	-
65 - 70	4	-	-	-	4	-	-	-	-	-	-
70 - 75	4	-	-	-	4	-	-	-	-	-	-
75 und mehr	9	-	-	-	9	-	-	-	-	-	-
ohne Angabe	-	-	-	-	-	-	-	-	-	-	-
Schwer Verletzte	2 095	20	45	127	1 731	87	70	6	5	1	3
davon im Alter von ... bis unter ... Jahren											
unter 6	118	-	1	-	106	7	3	1	-	-	-
6 - 10	55	-	1	1	51	1	1	-	-	-	-
10 - 15	110	4	4	8	87	5	2	-	-	-	-
15 - 18	217	15	18	20	157	4	3	-	-	-	-
18 - 21	293	1	3	16	266	3	2	1	1	-	-
21 - 25	230	-	5	17	193	3	10	-	-	1	1
25 - 30	156	-	1	8	134	1	11	1	-	-	-
30 - 35	131	-	2	9	103	2	14	-	1	-	-
35 - 40	123	-	5	10	100	-	6	1	1	-	-
40 - 45	110	-	1	15	79	5	7	-	2	-	1
45 - 50	96	-	2	12	75	3	3	1	-	-	-
50 - 55	74	-	-	7	58	5	2	1	-	-	1
55 - 60	59	-	-	2	50	4	3	-	-	-	-
60 - 65	55	-	1	1	47	6	-	-	-	-	-
65 - 70	70	-	1	1	61	6	1	-	-	-	-
70 - 75	71	-	-	-	63	7	1	-	-	-	-
75 und mehr	127	-	-	-	101	25	1	-	-	-	-
ohne Angabe	-	-	-	-	-	-	-	-	-	-	-

1) Lastkraftwagen mit Normal- bzw. Spezialaufbau

Noch: 6. Verunglückte bei Straßenverkehrsunfällen 2005 nach Art der Verkehrsbeteiligung und Verletzungsschwere

Noch: 6.2 Mitfahrer nach Altersgruppen

Verletzungsschwere Altersgruppe	Verunglückte										
	insgesamt	davon als Mitfahrer von									
		Mofas	Mopeds	Motor- rädern	Personen- kraftwagen	Kraft- omni- bussen, Obussen	Lastkraft- wagen ¹⁾	Sattelzug- maschinen	land- wirtsch. Zug- maschinen	anderen Zug- maschinen	übrigen Kraftfahr- zeugen
Leicht Verletzte	13 315	77	203	364	11 247	1 033	281	12	10	2	86
davon im Alter von ... bis unter ... Jahren											
unter 6	778	1	1	3	716	46	7	–	2	–	2
6 – 10	687	1	7	7	617	45	8	–	1	–	1
10 – 15	923	18	21	43	715	111	9	1	2	–	3
15 – 18	1 201	52	107	88	883	58	10	–	2	–	1
18 – 21	1 406	4	31	50	1 247	33	28	3	1	–	9
21 – 25	1 308	–	10	28	1 191	39	30	2	–	–	8
25 – 30	1 105	1	10	17	986	40	31	1	–	2	17
30 – 35	790	–	7	22	690	34	30	1	–	–	6
35 – 40	824	–	3	24	711	42	33	1	1	–	9
40 – 45	756	–	1	33	612	72	32	1	–	–	5
45 – 50	666	–	2	22	562	51	22	2	–	–	5
50 – 55	582	–	–	13	497	48	20	–	–	–	4
55 – 60	455	–	2	8	373	54	11	–	–	–	7
60 – 65	520	–	–	4	441	63	7	–	–	–	5
65 – 70	472	–	–	2	392	73	2	–	–	–	3
70 – 75	327	–	1	–	250	75	–	–	1	–	–
75 und mehr	515	–	–	–	364	149	1	–	–	–	1
ohne Angabe	–	–	–	–	–	–	–	–	–	–	–
Verunglückte insgesamt	15 547	97	248	502	13 102	1 120	353	18	15	3	89
davon im Alter von ... bis unter ... Jahren											
unter 6	901	1	2	3	827	53	10	1	2	–	2
6 – 10	744	1	8	8	670	46	9	–	1	–	1
10 – 15	1 037	22	25	51	805	116	12	1	2	–	3
15 – 18	1 434	67	125	110	1 054	62	13	–	2	–	1
18 – 21	1 725	5	34	68	1 537	36	30	4	2	–	9
21 – 25	1 560	–	15	45	1 406	42	40	2	–	1	9
25 – 30	1 268	1	11	26	1 126	41	42	2	–	2	17
30 – 35	926	–	9	31	798	36	44	1	1	–	6
35 – 40	952	–	8	37	813	42	39	2	2	–	9
40 – 45	876	–	2	49	699	77	40	1	2	–	6
45 – 50	769	–	4	35	643	54	25	3	–	–	5
50 – 55	660	–	–	20	559	53	22	1	–	–	5
55 – 60	519	–	2	11	427	58	14	–	–	–	7
60 – 65	577	–	1	5	490	69	7	–	–	–	5
65 – 70	546	–	1	3	457	79	3	–	–	–	3
70 – 75	402	–	1	–	317	82	1	–	1	–	–
75 und mehr	651	–	–	–	474	174	2	–	–	–	1
ohne Angabe	–	–	–	–	–	–	–	–	–	–	–

Noch: 6. Verunglückte bei Straßenverkehrsunfällen 2005 nach Art der Verkehrsbeteiligung und Verletzungsschwere

6.3 Verunglückte Fahrzeugführer und Mitfahrer von anderen Fahrzeugen und Fußgänger nach Altersgruppen

Verletzungsschwere Altersgruppe	Verunglückte										
	insgesamt	Fahrzeugführer von				Mitfahrer von				Fußgänger	sonstige Personen ²⁾
		Fahrrädern	Straßen- bahnen	anderen Fahr- zeugen ¹⁾	Fahr- zeugen aller Art	Fahr- rädern	Straßen- bahnen	anderen Fahr- zeugen ¹⁾	Fahr- zeugen aller Art		
Getötete	867	93	–	3	580	–	–	1	138	147	2
davon im Alter von ... bis unter ... Jahren											
unter 6	9	1	–	–	1	–	–	–	5	3	–
6 – 10	7	1	–	–	1	–	–	–	2	4	–
10 – 15	14	5	–	–	5	–	–	–	4	5	–
15 – 18	29	1	–	–	8	–	–	–	16	5	–
18 – 21	63	–	–	–	33	–	–	–	26	4	–
21 – 25	87	2	–	–	65	–	–	–	22	–	–
25 – 30	69	–	–	–	53	–	–	–	7	9	–
30 – 35	46	2	–	–	39	–	–	–	5	2	–
35 – 40	67	2	–	–	55	–	–	–	5	6	1
40 – 45	92	5	–	–	72	–	–	–	10	10	–
45 – 50	61	5	–	–	51	–	–	–	7	3	–
50 – 55	48	5	–	–	34	–	–	–	4	10	–
55 – 60	39	4	–	–	29	–	–	–	5	5	–
60 – 65	40	6	–	–	30	–	–	–	2	8	–
65 – 70	47	17	–	2	32	–	–	–	4	10	1
70 – 75	53	14	–	–	28	–	–	–	4	21	–
75 und mehr	95	23	–	1	43	–	–	1	10	42	–
ohne Angabe	1	–	–	–	1	–	–	–	–	–	–
Schwer Verletzte	14 947	2 846	–	42	10 469	13	12	8	2 128	2 327	23
davon im Alter von ... bis unter ... Jahren											
unter 6	326	28	–	–	28	4	–	1	123	173	2
6 – 10	401	80	–	1	81	3	–	–	58	258	4
10 – 15	730	298	–	1	302	4	–	2	116	312	–
15 – 18	891	172	–	3	565	1	–	–	218	108	–
18 – 21	1 324	95	–	3	935	–	–	1	294	94	1
21 – 25	1 316	109	–	2	996	–	–	–	230	88	2
25 – 30	1 140	141	–	3	908	–	–	–	156	74	2
30 – 35	1 020	149	–	2	826	1	–	–	132	61	1
35 – 40	1 223	215	–	2	1 023	–	–	–	123	75	2
40 – 45	1 267	188	–	4	1 060	–	1	–	111	93	3
45 – 50	1 091	228	–	1	901	–	1	1	98	88	4
50 – 55	823	187	–	5	639	–	2	1	77	105	2
55 – 60	632	155	–	1	471	–	2	1	62	99	–
60 – 65	569	172	–	2	437	–	–	–	55	77	–
65 – 70	671	232	–	4	473	–	–	–	70	128	–
70 – 75	538	182	–	–	350	–	2	–	73	115	–
75 und mehr	978	215	–	8	472	–	4	1	132	374	–
ohne Angabe	7	–	–	–	2	–	–	–	–	5	–

1) Eisenbahnen, bespannte Fuhrwerke sowie sonstige und unbekannte Fahrzeuge – 2) Handwagen, Handkarren, Tierführer/Treiber und andere Personen

Noch: 6. Verunglückte bei Straßenverkehrsunfällen 2005 nach Art der Verkehrsbeteiligung und Verletzungsschwere

Noch: 6.3 Verunglückte Fahrzeugführer und Mitfahrer von anderen Fahrzeugen und Fußgänger nach Altersgruppen

Verletzungsschwere Altersgruppe	Verunglückte										
	insgesamt	Fahrzeugführer von				Mitfahrer von				Fußgänger	sonstige Personen ²⁾
		Fahrrädern	Straßen- bahnen	anderen Fahr- zeugen ¹⁾	Fahr- zeugen aller Art	Fahr- rädern	Straßen- bahnen	anderen Fahr- zeugen ¹⁾	Fahr- zeugen aller Art		
Leicht Verletzte	68 235	13 659	67	135	48 136	108	87	47	13 557	6 419	123
davon im Alter von ... bis unter ... Jahren											
unter 6	1 355	107	–	1	108	46	2	6	832	410	5
6 – 10	2 084	631	–	1	633	20	–	6	713	735	3
10 – 15	4 002	2 156	–	6	2 184	23	–	4	950	861	7
15 – 18	4 659	1 130	–	1	3 014	9	3	7	1 220	414	11
18 – 21	5 941	644	–	4	4 216	3	2	3	1 414	302	9
21 – 25	6 245	726	2	9	4 613	3	1	1	1 313	314	5
25 – 30	5 973	783	3	9	4 534	1	9	4	1 119	311	9
30 – 35	5 294	761	5	8	4 165	–	5	2	797	318	14
35 – 40	6 360	974	14	12	5 159	–	5	2	831	359	11
40 – 45	6 039	1 011	18	12	4 924	1	6	–	763	340	12
45 – 50	4 873	905	10	12	3 894	–	3	1	670	304	5
50 – 55	3 826	763	9	6	2 938	–	7	3	592	286	10
55 – 60	2 880	629	6	6	2 133	–	12	–	467	273	7
60 – 65	2 480	657	–	5	1 718	1	8	1	530	226	6
65 – 70	2 494	762	–	17	1 724	1	9	5	487	278	5
70 – 75	1 506	445	–	11	989	–	3	1	331	186	–
75 und mehr	2 050	498	–	12	1 084	–	12	1	528	435	3
ohne Angabe	174	77	–	3	106	–	–	–	–	67	1
Verunglückte insgesamt	84 049	16 598	67	180	59 185	121	99	56	15 823	8 893	148
davon im Alter von ... bis unter ... Jahren											
unter 6	1 690	136	–	1	137	50	2	7	960	586	7
6 – 10	2 492	712	–	2	715	23	–	6	773	997	7
10 – 15	4 746	2 459	–	7	2 491	27	–	6	1 070	1 178	7
15 – 18	5 579	1 303	–	4	3 587	10	3	7	1 454	527	11
18 – 21	7 328	739	–	7	5 184	3	2	4	1 734	400	10
21 – 25	7 648	837	2	11	5 674	3	1	1	1 565	402	7
25 – 30	7 182	924	3	12	5 495	1	9	4	1 282	394	11
30 – 35	6 360	912	5	10	5 030	1	5	2	934	381	15
35 – 40	7 650	1 191	14	14	6 237	–	5	2	959	440	14
40 – 45	7 398	1 204	18	16	6 056	1	7	–	884	443	15
45 – 50	6 025	1 138	10	13	4 846	–	4	2	775	395	9
50 – 55	4 697	955	9	11	3 611	–	9	4	673	401	12
55 – 60	3 551	788	6	7	2 633	–	14	1	534	377	7
60 – 65	3 089	835	–	7	2 185	1	8	1	587	311	6
65 – 70	3 212	1 011	–	23	2 229	1	9	5	561	416	6
70 – 75	2 097	641	–	11	1 367	–	5	1	408	322	–
75 und mehr	3 123	736	–	21	1 599	–	16	3	670	851	3
ohne Angabe	182	77	–	3	109	–	–	–	–	72	1

Noch: 6. Verunglückte bei Straßenverkehrsunfällen 2005 nach Art der Verkehrsbeteiligung und Verletzungsschwere

6.4 Verunglückte nach Geschlecht und Altersgruppen

Verletzungsschwere Altersgruppe	Verunglückte										
	ins- gesamt ¹⁾	männlich					weiblich				
		zu- sammen	darunter				zu- sammen	darunter			
			Fahrer und Mitfahrer von			Fuß- gänger		Fahrer und Mitfahrer von			Fuß- gänger
Personen- kraftwagen	Motor- zwei- rädern	Fahr- rädern	Personen- kraftwagen	Motor- zwei- rädern	Fahr- rädern						
Getötete	867	632	279	177	54	84	235	112	16	39	63
davon im Alter von ... bis unter ... Jahren											
unter 6	9	4	2	–	–	2	5	3	–	1	1
6 – 10	7	4	2	–	–	2	3	–	–	1	2
10 – 15	14	6	1	–	1	4	8	2	–	4	1
15 – 18	29	19	7	7	1	4	10	7	2	–	1
18 – 21	63	47	35	8	–	4	16	14	2	–	–
21 – 25	87	70	49	19	1	–	17	15	–	1	–
25 – 30	69	58	30	20	–	6	11	5	3	–	3
30 – 35	46	40	19	13	1	1	6	4	–	1	1
35 – 40	67	56	18	26	1	6	11	7	3	1	–
40 – 45	92	74	26	31	2	9	18	12	1	3	1
45 – 50	61	48	19	20	2	2	13	7	2	3	1
50 – 55	48	37	13	10	4	7	11	5	2	1	3
55 – 60	39	30	15	7	2	3	9	4	1	2	2
60 – 65	40	28	9	6	5	5	12	7	–	1	3
65 – 70	47	36	9	6	12	7	11	2	–	5	3
70 – 75	53	28	6	3	10	9	25	9	–	4	12
75 und mehr	95	46	18	1	12	13	49	9	–	11	29
ohne Angabe	1	1	1	–	–	–	–	–	–	–	–
Schwer Verletzte	14 947	9 354	3 365	2 615	1 759	1 147	5 586	2 742	427	1 100	1 174
davon im Alter von ... bis unter ... Jahren											
unter 6	326	205	56	–	23	118	121	50	1	9	55
6 – 10	401	289	32	2	63	187	112	19	–	20	71
10 – 15	730	424	40	9	201	167	306	48	9	101	145
15 – 18	891	584	75	353	100	48	307	87	83	73	60
18 – 21	1 324	831	513	195	62	49	492	370	37	33	44
21 – 25	1 316	840	508	190	64	43	476	331	47	45	45
25 – 30	1 140	744	369	192	93	38	396	279	25	48	36
30 – 35	1 020	693	296	206	107	35	327	216	36	43	26
35 – 40	1 223	839	273	292	155	47	384	242	48	60	28
40 – 45	1 267	878	258	371	131	54	389	227	51	57	39
45 – 50	1 091	751	202	296	142	58	340	174	43	86	30
50 – 55	823	496	146	162	107	52	326	158	23	80	52
55 – 60	632	405	133	105	90	47	226	94	8	65	51
60 – 65	569	358	111	97	101	36	211	89	6	71	41
65 – 70	671	360	106	78	113	52	310	101	6	119	75
70 – 75	538	266	99	34	92	35	272	93	2	90	80
75 und mehr	978	388	147	33	115	79	589	164	2	100	294
ohne Angabe	7	3	1	–	–	2	2	–	–	–	2

1) einschl. ohne Angabe des Geschlechts

Noch: 6. Verunglückte bei Straßenverkehrsunfällen 2005 nach Art der Verkehrsbeteiligung und Verletzungsschwere

Noch: 6.4 Verunglückte nach Geschlecht und Altersgruppen

Verletzungsschwere Altersgruppe	Verunglückte										
	ins- gesamt ¹⁾	männlich					weiblich				
		zu- sammen	darunter				zu- sammen	darunter			
			Fahrer und Mitfahrer von			Fuß- gänger		Fahrer und Mitfahrer von			Fuß- gänger
Personen- kraftwagen	Motor- zwei- rädern	Fahr- rädern	Personen- kraftwagen	Motor- zwei- rädern	Fahr- rädern						
Leicht Verletzte	68 235	38 252	17 083	7 121	8 495	3 375	29 901	18 796	1 676	5 247	3 008
davon im Alter von ... bis unter ... Jahren											
unter 6	1 355	752	361	1	105	246	603	355	4	48	164
6 – 10	2 084	1 266	281	7	471	472	817	336	9	180	262
10 – 15	4 002	2 292	285	65	1 416	461	1 709	430	39	763	399
15 – 18	4 659	2 777	352	1 546	660	174	1 882	563	547	479	240
18 – 21	5 941	3 224	2 017	615	376	141	2 717	2 043	191	271	161
21 – 25	6 245	3 482	2 273	449	413	190	2 762	2 130	134	316	123
25 – 30	5 973	3 259	1 934	473	456	160	2 713	2 049	112	328	150
30 – 35	5 294	3 066	1 590	516	514	188	2 228	1 707	91	247	130
35 – 40	6 360	3 683	1 787	739	656	221	2 675	2 008	142	318	136
40 – 45	6 039	3 525	1 588	782	665	195	2 514	1 771	152	347	145
45 – 50	4 873	2 834	1 191	699	567	168	2 039	1 383	110	338	136
50 – 55	3 826	2 121	933	451	453	137	1 705	1 106	66	310	149
55 – 60	2 880	1 634	700	300	385	141	1 246	764	31	244	132
60 – 65	2 480	1 296	556	182	358	119	1 182	683	28	300	105
65 – 70	2 494	1 327	518	155	452	134	1 164	617	16	311	141
70 – 75	1 506	741	302	96	242	65	764	372	3	203	120
75 und mehr	2 050	904	411	42	267	140	1 143	477	1	231	292
ohne Angabe	174	69	4	3	39	23	38	2	–	13	23
Verunglückte insgesamt	84 049	48 238	20 727	9 913	10 308	4 606	35 722	21 650	2 119	6 386	4 245
davon im Alter von ... bis unter ... Jahren											
unter 6	1 690	961	419	1	128	366	729	408	5	58	220
6 – 10	2 492	1 559	315	9	534	661	932	355	9	201	335
10 – 15	4 746	2 722	326	74	1 618	632	2 023	480	48	868	545
15 – 18	5 579	3 380	434	1 906	761	226	2 199	657	632	552	301
18 – 21	7 328	4 102	2 565	818	438	194	3 225	2 427	230	304	205
21 – 25	7 648	4 392	2 830	658	478	233	3 255	2 476	181	362	168
25 – 30	7 182	4 061	2 333	685	549	204	3 120	2 333	140	376	189
30 – 35	6 360	3 799	1 905	735	622	224	2 561	1 927	127	291	157
35 – 40	7 650	4 578	2 078	1 057	812	274	3 070	2 257	193	379	164
40 – 45	7 398	4 477	1 872	1 184	798	258	2 921	2 010	204	407	185
45 – 50	6 025	3 633	1 412	1 015	711	228	2 392	1 564	155	427	167
50 – 55	4 697	2 654	1 092	623	564	196	2 042	1 269	91	391	204
55 – 60	3 551	2 069	848	412	477	191	1 481	862	40	311	185
60 – 65	3 089	1 682	676	285	464	160	1 405	779	34	372	149
65 – 70	3 212	1 723	633	239	577	193	1 485	720	22	435	219
70 – 75	2 097	1 035	407	133	344	109	1 061	474	5	297	212
75 und mehr	3 123	1 338	576	76	394	232	1 781	650	3	342	615
ohne Angabe	182	73	6	3	39	25	40	2	–	13	25

Noch: 6. Verunglückte bei Straßenverkehrsunfällen 2005 nach Art der Verkehrsbeteiligung und Verletzungsschwere

Noch: 6.5 Kraftfahrzeugführer bzw. Mitfahrer nach Altersgruppen und Geschlecht

Verletzungsschwere Altersgruppe	Verunglückte											
	männlich						weiblich					
	Fahrer von			Mitfahrer von			Fahrer von			Mitfahrer von		
	Mofas, Mopeds	Motor- rädern	Per- sonen- kraft- wagen	Mofas, Mopeds	Motor- rädern	Per- sonen- kraft- wagen	Mofas, Mopeds	Motor- rädern	Per- sonen- kraft- wagen	Mofas, Mopeds	Motor- rädern	Per- sonen- kraft- wagen
Leicht Verletzte	3 069	3 787	13 213	139	126	3 870	893	404	11 419	141	238	7 377
davon im Alter von ... bis unter ... Jahren												
unter 6	–	–	–	–	1	361	–	–	–	2	2	355
6 – 10	–	1	–	3	3	281	–	–	–	5	4	336
10 – 15	16	3	–	23	23	285	3	–	–	16	20	430
15 – 18	1 058	348	27	87	53	325	375	65	5	72	35	558
18 – 21	312	266	1 491	16	21	526	95	48	1 322	19	29	721
21 – 25	174	263	1 766	4	8	507	70	38	1 446	6	20	684
25 – 30	174	292	1 588	3	4	346	61	30	1 409	8	13	640
30 – 35	200	312	1 349	2	2	241	41	25	1 258	5	20	449
35 – 40	239	499	1 572	–	1	215	61	55	1 512	3	23	496
40 – 45	233	543	1 411	–	6	177	63	61	1 336	1	27	435
45 – 50	194	504	1 042	–	1	149	42	45	970	2	21	413
50 – 55	132	318	812	–	1	121	34	20	730	–	12	376
55 – 60	109	189	622	1	1	78	16	7	469	1	7	295
60 – 65	75	106	469	–	1	87	18	7	329	–	3	354
65 – 70	70	85	453	–	–	65	11	3	290	–	2	327
70 – 75	53	43	261	–	–	41	2	–	163	1	–	209
75 und mehr	30	12	346	–	–	65	1	–	178	–	–	299
ohne Angabe	–	3	4	–	–	–	–	–	2	–	–	–
Verunglückte insgesamt	3 886	5 693	16 107	171	163	4 620	1 053	553	13 168	174	339	8 482
davon im Alter von ... bis unter ... Jahren												
unter 6	–	–	–	–	1	419	–	–	–	3	2	408
6 – 10	–	1	–	4	4	315	–	–	–	5	4	355
10 – 15	18	3	1	26	27	325	3	–	–	21	24	480
15 – 18	1 265	467	31	108	66	403	427	77	6	84	44	651
18 – 21	392	379	1 886	18	29	679	109	61	1 569	21	39	858
21 – 25	219	421	2 205	5	13	625	84	55	1 695	10	32	781
25 – 30	209	465	1 914	3	8	419	69	44	1 626	9	18	707
30 – 35	234	497	1 625	2	2	280	50	41	1 409	7	29	518
35 – 40	302	751	1 825	3	1	253	74	78	1 697	5	36	560
40 – 45	314	863	1 669	–	7	203	78	82	1 514	2	42	496
45 – 50	264	749	1 232	1	1	180	54	64	1 101	3	34	463
50 – 55	161	460	960	–	2	132	44	29	842	–	18	427
55 – 60	151	259	757	1	1	91	20	9	526	1	10	336
60 – 65	119	165	581	–	1	95	21	8	384	1	4	395
65 – 70	108	131	559	–	–	74	13	5	337	1	3	383
70 – 75	73	60	358	–	–	49	4	–	206	1	–	268
75 und mehr	57	19	498	–	–	78	3	–	254	–	–	396
ohne Angabe	–	3	6	–	–	–	–	–	2	–	–	–

**Noch: 6. Verunglückte bei Straßenverkehrsunfällen 2005 nach Art der Verkehrsbeteiligung
und Verletzungsschwere**
6.6 Verunglückte nach Monaten und Ortslage

Art der Verkehrsbeteiligung Verletzungsschwere	Ins- gesamt	Jan.	Febr.	März	April	Mai	Juni	Juli	Aug.	Sept.	Okt.	Nov.	Dez.
innerhalb und außerhalb von Ortschaften													
Insgesamt													
Verunglückte	84 049	6 023	5 254	5 775	7 047	7 636	8 448	7 370	7 470	8 054	7 971	6 572	6 429
Getötete	867	74	59	74	65	68	79	74	82	78	79	64	71
schwer Verletzte	14 947	1 110	941	1 003	1 233	1 415	1 535	1 325	1 357	1 395	1 428	1 108	1 097
leicht Verletzte	68 235	4 839	4 254	4 698	5 749	6 153	6 834	5 971	6 031	6 581	6 464	5 400	5 261
darunter													
Mofas, Mopeds													
Verunglückte	5 288	357	251	282	416	460	543	481	469	630	541	503	355
Getötete	27	3	–	1	2	3	4	6	1	4	1	1	1
schwer Verletzte	1 015	66	58	61	82	87	105	97	82	122	93	96	66
leicht Verletzte	4 246	288	193	220	332	370	434	378	386	504	447	406	288
Motorräder													
Verunglückte	6 749	224	174	385	710	743	847	747	788	807	792	317	215
Getötete	166	3	4	7	21	18	24	26	14	20	21	6	2
schwer Verletzte	2 027	55	41	119	230	247	253	227	248	242	230	86	49
leicht Verletzte	4 556	166	129	259	459	478	570	494	526	545	541	225	164
Personenkraftwagen													
Verunglückte	42 389	3 559	3 239	3 268	3 440	3 653	3 743	3 505	3 526	3 335	3 845	3 496	3 780
Getötete	391	40	37	46	24	26	29	23	46	26	27	32	35
schwer Verletzte	6 108	565	505	444	448	557	551	494	512	464	554	483	531
leicht Verletzte	35 890	2 954	2 697	2 778	2 968	3 070	3 163	2 988	2 968	2 845	3 264	2 981	3 214
Fahrräder													
Verunglückte	16 719	764	627	872	1 371	1 662	2 223	1 774	1 738	2 189	1 596	1 070	833
Getötete	93	6	5	5	8	11	10	11	8	10	9	3	7
schwer Verletzte	2 859	130	117	142	230	273	397	320	301	371	291	164	123
leicht Verletzte	13 767	628	505	725	1 133	1 378	1 816	1 443	1 429	1 808	1 296	903	703
Fußgänger													
Verunglückte	8 893	812	705	676	791	767	715	486	561	752	786	861	981
Getötete	147	19	12	13	6	8	10	4	9	13	14	18	21
schwer Verletzte	2 327	243	187	194	191	193	175	129	146	153	202	227	287
leicht Verletzte	6 419	550	506	469	594	566	530	353	406	586	570	616	673
innerhalb von Ortschaften													
Insgesamt													
Verunglückte	59 093	4 178	3 505	3 943	5 032	5 429	6 151	5 081	5 182	5 881	5 585	4 679	4 447
Getötete	306	30	16	20	23	26	32	25	20	24	28	31	31
schwer Verletzte	8 999	672	544	579	751	849	933	798	793	869	826	697	688
leicht Verletzte	49 788	3 476	2 945	3 344	4 258	4 554	5 186	4 258	4 369	4 988	4 731	3 951	3 728
darunter													
Mofas, Mopeds													
Verunglückte	4 517	310	214	249	360	388	476	403	406	527	454	420	310
Getötete	16	2	–	1	2	–	3	3	1	2	–	1	1
schwer Verletzte	784	54	45	52	58	69	81	79	65	95	63	70	53
leicht Verletzte	3 717	254	169	196	300	319	392	321	340	430	391	349	256
Motorräder													
Verunglückte	4 331	171	131	253	454	451	532	456	471	524	471	242	175
Getötete	47	3	–	2	5	2	8	10	3	6	5	3	–
schwer Verletzte	1 025	37	28	64	116	125	119	104	117	120	106	55	34
leicht Verletzte	3 259	131	103	187	333	324	405	342	351	398	360	184	141
Personenkraftwagen													
Verunglückte	24 047	2 025	1 755	1 821	1 993	2 115	2 201	1 951	1 992	1 899	2 199	2 012	2 084
Getötete	68	6	5	5	5	9	7	1	5	2	8	10	5
schwer Verletzte	2 273	216	173	152	167	213	211	188	192	175	198	188	200
leicht Verletzte	21 706	1 803	1 577	1 664	1 821	1 893	1 983	1 762	1 795	1 722	1 993	1 814	1 879
Fahrräder													
Verunglückte	15 261	711	584	799	1 268	1 512	2 021	1 590	1 550	2 008	1 454	987	777
Getötete	56	3	3	3	6	7	5	6	4	6	5	1	7
schwer Verletzte	2 465	114	107	115	204	233	338	279	252	316	247	148	112
leicht Verletzte	12 740	594	474	681	1 058	1 272	1 678	1 305	1 294	1 686	1 202	838	658
Fußgänger													
Verunglückte	8 522	776	682	640	758	739	685	466	534	713	749	834	946
Getötete	110	14	7	9	5	7	8	4	7	7	9	15	18
schwer Verletzte	2 201	233	177	175	176	185	166	128	140	143	188	219	271
leicht Verletzte	6 211	529	498	456	577	547	511	334	387	563	552	600	657

Noch: 6. Verunglückte bei Straßenverkehrsunfällen 2005 nach Art der Verkehrsbeteiligung und Verletzungsschwere

Noch: 6.6 Verunglückte nach Monaten und Ortslage

Art der Verkehrsbeteiligung Verletzungsschwere	Ins- gesamt	Jan.	Febr.	März	April	Mai	Juni	Juli	Aug.	Sept.	Okt.	Nov.	Dez.
außerhalb von Ortschaften, ohne Bundesautobahnen													
Insgesamt													
Verunglückte	18 845	1 466	1 239	1 355	1 523	1 654	1 716	1 744	1 698	1 683	1 783	1 533	1 451
Getötete	464	40	31	44	33	35	41	39	53	44	44	28	32
schwer Verletzte	4 725	364	290	322	399	451	471	425	447	424	464	349	319
leicht Verletzte	13 656	1 062	918	989	1 091	1 168	1 204	1 280	1 198	1 215	1 275	1 156	1 100
darunter													
Mofas, Mopeds													
Verunglückte	771	47	37	33	56	72	67	78	63	103	87	83	45
Getötete	11	1	-	-	-	3	1	3	-	2	1	-	-
schwer Verletzte	231	12	13	9	24	18	24	18	17	27	30	26	13
leicht Verletzte	529	34	24	24	32	51	42	57	46	74	56	57	32
Motorräder													
Verunglückte	2 123	46	38	121	221	269	273	259	272	250	273	67	34
Getötete	107	-	3	4	13	15	14	16	10	13	16	2	1
schwer Verletzte	874	14	10	51	97	112	120	107	110	105	106	28	14
leicht Verletzte	1 142	32	25	66	111	142	139	136	152	132	151	37	19
Personenkraftwagen													
Verunglückte	13 230	1 205	1 027	1 033	1 026	1 060	1 062	1 137	1 064	1 046	1 172	1 179	1 219
Getötete	262	30	22	33	14	12	19	15	36	19	17	20	25
schwer Verletzte	2 922	291	241	210	222	250	246	243	243	214	255	250	257
leicht Verletzte	10 046	884	764	790	790	798	797	879	785	813	900	909	937
Fahrräder													
Verunglückte	1 457	53	43	73	103	150	202	184	188	181	141	83	56
Getötete	37	3	2	2	2	4	5	5	4	4	4	2	-
schwer Verletzte	394	16	10	27	26	40	59	41	49	55	44	16	11
leicht Verletzte	1 026	34	31	44	75	106	138	138	135	122	93	65	45
Fußgänger													
Verunglückte	352	34	22	33	33	27	28	20	25	36	34	26	34
Getötete	33	5	4	4	1	-	2	-	2	5	4	3	3
schwer Verletzte	120	9	10	17	15	8	9	1	6	9	14	7	15
leicht Verletzte	199	20	8	12	17	19	17	19	17	22	16	16	16
auf Bundesautobahnen													
Insgesamt													
Verunglückte	6 111	379	510	477	492	553	581	545	590	490	603	360	531
Getötete	97	4	12	10	9	7	6	10	9	10	7	5	8
schwer Verletzte	1 223	74	107	102	83	115	131	102	117	102	138	62	90
leicht Verletzte	4 791	301	391	365	400	431	444	433	464	378	458	293	433
darunter													
Mofas, Mopeds													
Verunglückte	-	-	-	-	-	-	-	-	-	-	-	-	-
Getötete	-	-	-	-	-	-	-	-	-	-	-	-	-
schwer Verletzte	-	-	-	-	-	-	-	-	-	-	-	-	-
leicht Verletzte	-	-	-	-	-	-	-	-	-	-	-	-	-
Motorräder													
Verunglückte	295	7	5	11	35	23	42	32	45	33	48	8	6
Getötete	12	-	1	1	3	1	2	-	1	1	-	1	1
schwer Verletzte	128	4	3	4	17	10	14	16	21	17	18	3	1
leicht Verletzte	155	3	1	6	15	12	26	16	23	15	30	4	4
Personenkraftwagen													
Verunglückte	5 112	329	457	414	421	478	480	417	470	390	474	305	477
Getötete	61	4	10	8	5	5	3	7	5	5	2	2	5
schwer Verletzte	913	58	91	82	59	94	94	63	77	75	101	45	74
leicht Verletzte	4 138	267	356	324	357	379	383	347	388	310	371	258	398
Fahrräder													
Verunglückte	1	-	-	-	-	-	-	-	-	-	1	-	-
Getötete	-	-	-	-	-	-	-	-	-	-	-	-	-
schwer Verletzte	-	-	-	-	-	-	-	-	-	-	-	-	-
leicht Verletzte	1	-	-	-	-	-	-	-	-	-	1	-	-
Fußgänger													
Verunglückte	19	2	1	3	-	1	2	-	2	3	3	1	1
Getötete	4	-	1	-	-	1	-	-	-	1	1	-	-
schwer Verletzte	6	1	-	2	-	-	-	-	-	1	-	1	1
leicht Verletzte	9	1	-	1	-	-	2	-	2	1	2	-	-

Noch: **6. Verunglückte bei Straßenverkehrsunfällen 2005**
6.7 Nach Lichtverhältnissen,

Lfd. Nr.	Lichtverhältnisse Straßenzustand	Verunglückte					Getötete						
		insgesamt	darunter Benutzer von				Fußgänger	insgesamt	darunter Benutzer von				Fußgänger
			Mofas, Mopeds	Motorrädern	Personenkraftwagen	Fahrern			Mofas, Mopeds	Motorrädern	Personenkraftwagen	Fahrern	
innerhalb													
1	Lichtverhältnisse												
2	Tageslicht	44 160	3 114	3 461	17 038	12 645	5 862	188	9	38	31	50	54
3	Dämmerung	2 854	265	236	1 143	692	444	15	–	3	6	1	5
4	Dunkelheit	12 079	1 138	634	5 866	1 924	2 216	103	7	6	31	5	51
5	Zusammen	59 093	4 517	4 331	24 047	15 261	8 522	306	16	47	68	56	110
6	Straßenzustand												
7	trocken	41 251	3 020	3 351	14 844	12 367	5 824	208	10	41	39	43	68
8	nass/feucht/schlüpfrig (Öl, Laub usw.)	16 894	1 433	968	8 617	2 773	2 582	91	5	6	25	12	42
9	winterglatt	948	64	12	586	121	116	7	1	–	4	1	–
10	Zusammen	59 093	4 517	4 331	24 047	15 261	8 522	306	16	47	68	56	110
außerhalb von Ortschaften,													
11	Lichtverhältnisse												
12	Tageslicht	13 292	498	1 766	8 948	1 207	182	276	7	93	129	33	7
13	Dämmerung	1 000	44	97	744	56	15	33	–	6	23	1	1
14	Dunkelheit	4 553	229	260	3 538	194	155	155	4	8	110	3	25
15	Zusammen	18 845	771	2 123	13 230	1 457	352	464	11	107	262	37	33
16	Straßenzustand												
17	trocken	11 755	535	1 836	7 388	1 211	231	303	9	97	137	32	21
18	nass/feucht/schlüpfrig (Öl, Laub usw.)	5 990	219	272	4 850	237	107	136	2	9	102	5	11
19	winterglatt	1 100	17	15	992	9	14	25	–	1	23	–	1
20	Zusammen	18 845	771	2 123	13 230	1 457	352	464	11	107	262	37	33
auf Bundes													
21	Lichtverhältnisse												
22	Tageslicht	4 129	–	237	3 384	–	9	51	–	8	33	–	1
23	Dämmerung	310	–	11	274	–	–	2	–	1	1	–	–
24	Dunkelheit	1 672	–	47	1 454	1	10	44	–	3	27	–	3
25	Zusammen	6 111	–	295	5 112	1	19	97	–	12	61	–	4
26	Straßenzustand												
27	trocken	4 027	–	240	3 287	1	13	67	–	11	38	–	2
28	nass/feucht/schlüpfrig (Öl, Laub usw.)	1 858	–	54	1 626	–	5	24	–	–	19	–	2
29	winterglatt	226	–	1	199	–	1	6	–	1	4	–	–
30	Zusammen	6 111	–	295	5 112	1	19	97	–	12	61	–	4
außerhalb von Ortschaften,													
31	Lichtverhältnisse												
32	Tageslicht	17 421	498	2 003	12 332	1 207	191	327	7	101	162	33	8
33	Dämmerung	1 310	44	108	1 018	56	15	35	–	7	24	1	1
34	Dunkelheit	6 225	229	307	4 992	195	165	199	4	11	137	3	28
35	Zusammen	24 956	771	2 418	18 342	1 458	371	561	11	119	323	37	37
36	Straßenzustand												
37	trocken	15 782	535	2 076	10 675	1 212	244	370	9	108	175	32	23
38	nass/feucht/schlüpfrig (Öl, Laub usw.)	7 848	219	326	6 476	237	112	160	2	9	121	5	13
39	winterglatt	1 326	17	16	1 191	9	15	31	–	2	27	–	1
40	Zusammen	24 956	771	2 418	18 342	1 458	371	561	11	119	323	37	37
innerhalb und außerhalb													
41	Lichtverhältnisse												
42	Tageslicht	61 581	3 612	5 464	29 370	13 852	6 053	515	16	139	193	83	62
43	Dämmerung	4 164	309	344	2 161	748	459	50	–	10	30	2	6
44	Dunkelheit	18 304	1 367	941	10 858	2 119	2 381	302	11	17	168	8	79
45	Zusammen	84 049	5 288	6 749	42 389	16 719	8 893	867	27	166	391	93	147
46	Straßenzustand												
47	trocken	57 033	3 555	5 427	25 519	13 579	6 068	578	19	149	214	75	91
48	nass/feucht/schlüpfrig (Öl, Laub usw.)	24 742	1 652	1 294	15 093	3 010	2 694	251	7	15	146	17	55
49	winterglatt	2 274	81	28	1 777	130	131	38	1	2	31	1	1
50	Zusammen	84 049	5 288	6 749	42 389	16 719	8 893	867	27	166	391	93	147

**nach Art der Verkehrsbeteiligug und Verletzungsschwere
Straßenzustand und Ortslage**

Schwer Verletzte						Leicht Verletzte						Lfd. Nr.
ins- gesamt	darunter Benutzer von				Fuß- gänger	ins- gesamt	darunter Benutzer von				Fuß- gänger	
	Mofas, Mopeds	Motor- rädern	Per- sonen- kraft- wagen	Fahr- rädern			Mofas, Mopeds	Motor- rädern	Per- sonen- kraft- wagen	Fahr- rädern		
von Ortschaften												
6 242	496	757	1 425	1 954	1 402	37 730	2 609	2 666	15 582	10 641	4 406	1
435	54	56	97	113	106	2 404	211	177	1 040	578	333	2
2 322	234	212	751	398	693	9 654	897	416	5 084	1 521	1 472	3
8 999	784	1 025	2 273	2 465	2 201	49 788	3 717	3 259	21 706	12 740	6 211	4
6 375	542	841	1 409	1 989	1 391	34 668	2 468	2 469	13 396	10 335	4 365	5
2 470	229	182	790	446	779	14 333	1 199	780	7 802	2 315	1 761	6
154	13	2	74	30	31	787	50	10	508	90	85	7
8 999	784	1 025	2 273	2 465	2 201	49 788	3 717	3 259	21 706	12 740	6 211	8
ohne Bundesautobahnen												
3 213	141	728	1 835	325	55	9 803	350	945	6 984	849	120	9
252	13	36	172	13	8	715	31	55	549	42	6	10
1 260	77	110	915	56	57	3 138	148	142	2 513	135	73	11
4 725	231	874	2 922	394	120	13 656	529	1 142	10 046	1 026	199	12
3 083	167	780	1 622	326	72	8 369	359	959	5 629	853	138	13
1 375	57	90	1 063	66	43	4 479	160	173	3 685	166	53	14
267	7	4	237	2	5	808	10	10	732	7	8	15
4 725	231	874	2 922	394	120	13 656	529	1 142	10 046	1 026	199	16
autobahnen												
780	–	105	549	–	3	3 298	–	124	2 802	–	5	17
56	–	6	43	–	–	252	–	4	230	–	–	18
387	–	17	321	–	3	1 241	–	27	1 106	1	4	19
1 223	–	128	913	–	6	4 791	–	155	4 138	1	9	20
836	–	113	589	–	4	3 124	–	116	2 660	1	7	21
339	–	15	284	–	1	1 495	–	39	1 323	–	2	22
48	–	–	40	–	1	172	–	–	155	–	–	23
1 223	–	128	913	–	6	4 791	–	155	4 138	1	9	24
einschließlich Bundesautobahnen												
3 993	141	833	2 384	325	58	13 101	350	1 069	9 786	849	125	25
308	13	42	215	13	8	967	31	59	779	42	6	26
1 647	77	127	1 236	56	60	4 379	148	169	3 619	136	77	27
5 948	231	1 002	3 835	394	126	18 447	529	1 297	14 184	1 027	208	28
3 919	167	893	2 211	326	76	11 493	359	1 075	8 289	854	145	29
1 714	57	105	1 347	66	44	5 974	160	212	5 008	166	55	30
315	7	4	277	2	6	980	10	10	887	7	8	31
5 948	231	1 002	3 835	394	126	18 447	529	1 297	14 184	1 027	208	32
von Ortschaften												
10 235	637	1 590	3 809	2 279	1 460	50 831	2 959	3 735	25 368	11 490	4 531	33
743	67	98	312	126	114	3 371	242	236	1 819	620	339	34
3 969	311	339	1 987	454	753	14 033	1 045	585	8 703	1 657	1 549	35
14 947	1 015	2 027	6 108	2 859	2 327	68 235	4 246	4 556	35 890	13 767	6 419	36
10 294	709	1 734	3 620	2 315	1 467	46 161	2 827	3 544	21 685	11 189	4 510	37
4 184	286	287	2 137	512	823	20 307	1 359	992	12 810	2 481	1 816	38
469	20	6	351	32	37	1 767	60	20	1 395	97	93	39
14 947	1 015	2 027	6 108	2 859	2 327	68 235	4 246	4 556	35 890	13 767	6 419	40

Noch: 6. Verunglückte bei Straßenverkehrsunfällen 2005 nach Art der Verkehrsbeteiligung und Verletzungsschwere

6.8 Kinder, Jugendliche und Heranwachsende bis 20 Jahre nach Geschlecht

Alter ¹⁾ in Jahren	Insgesamt ²⁾	Darunter				Männlich					Weiblich				
		Fußgänger	Radfahrer	Führer von Kfz	Mitfahrer	zusammen	darunter				zusammen	darunter			
							Fußgänger	Radfahrer	Führer von Kfz	Mitfahrer		Fußgänger	Radfahrer	Führer von Kfz	Mitfahrer
innerhalb von Ortschaften															
0	97	6	-	-	90	40	2	-	-	37	57	4	-	-	53
1	112	25	-	-	77	62	17	-	-	41	50	8	-	-	36
2	174	91	-	-	67	102	58	-	-	33	72	33	-	-	34
3	222	118	9	-	80	140	82	9	-	47	82	36	-	-	33
4	309	162	37	-	98	191	100	25	-	58	118	62	12	-	40
5	380	178	85	-	106	217	103	64	-	42	163	75	21	-	64
0 - 5	1 294	580	131	-	518	752	362	98	-	258	542	218	33	-	260
6	467	211	116	-	123	275	136	78	-	55	192	75	38	-	68
7	551	286	142	-	120	366	194	109	-	61	185	92	33	-	59
8	568	264	189	1	106	364	169	143	1	48	204	95	46	-	58
9	577	221	240	-	111	387	155	175	-	54	189	65	65	-	57
10	712	245	349	1	116	437	147	236	1	53	275	98	113	-	63
11	786	254	414	-	106	456	139	268	-	43	329	114	146	-	63
12	793	220	462	1	103	488	125	313	-	46	305	95	149	1	57
13	894	217	549	8	108	539	107	367	8	48	355	110	182	-	60
14	857	192	525	9	120	469	84	324	7	49	388	108	201	2	71
6 - 14	6 205	2 110	2 986	20	1 013	3 781	1 256	2 013	17	457	2 422	852	973	3	556
0 - 14	7 499	2 690	3 117	20	1 531	4 533	1 618	2 111	17	715	2 964	1 070	1 006	3	816
15	1 295	180	453	443	213	788	78	273	341	94	507	102	180	102	119
16	1 518	147	356	718	280	934	59	195	561	113	584	88	161	157	167
17	1 597	169	387	664	372	967	75	216	520	153	630	94	171	144	219
18	1 673	140	254	907	364	928	62	146	563	151	745	78	108	344	213
19	1 520	111	208	877	319	872	52	129	560	129	647	58	79	317	190
20	1 417	120	209	829	256	762	57	115	483	106	655	63	94	346	150
15 - 20	9 020	867	1 867	4 438	1 804	5 251	383	1 074	3 028	746	3 768	483	793	1 410	1 058
außerhalb von Ortschaften															
0	61	-	-	-	61	27	-	-	-	27	34	-	-	-	34
1	70	1	-	-	69	35	1	-	-	34	35	-	-	-	35
2	50	-	-	-	50	32	-	-	-	32	18	-	-	-	18
3	62	2	1	-	59	38	2	-	-	36	24	-	1	-	23
4	72	2	-	-	69	37	-	-	-	37	35	2	-	-	32
5	81	1	4	-	75	40	1	3	-	36	41	-	1	-	39
0 - 5	396	6	5	-	383	209	4	3	-	202	187	2	2	-	181
6	64	3	5	-	56	30	1	2	-	27	34	2	3	-	29
7	90	4	4	-	81	44	2	4	-	37	46	2	-	-	44
8	83	5	6	-	69	48	3	6	-	38	35	2	-	-	31
9	92	3	10	-	78	45	1	9	-	34	47	2	1	-	44
10	117	9	19	-	89	54	5	11	-	38	63	4	8	-	51
11	132	15	17	-	97	70	10	10	-	50	62	5	7	-	47
12	121	7	36	1	76	56	3	21	1	30	65	4	15	-	46
13	145	11	44	2	88	73	6	26	2	39	72	5	18	-	49
14	189	8	44	3	134	80	6	26	3	45	109	2	18	-	89
6 - 14	1 033	65	185	6	768	500	37	115	6	338	533	28	70	-	430
0 - 14	1 429	71	190	6	1 151	709	41	118	6	540	720	30	72	-	611
15	286	10	39	82	154	146	4	25	60	57	140	6	14	22	97
16	412	12	42	185	167	258	6	26	146	76	154	6	16	39	91
17	471	9	26	188	248	287	4	22	142	119	184	5	4	46	129
18	893	13	27	553	297	495	9	21	311	152	398	4	6	242	145
19	949	10	23	658	254	535	8	15	394	118	414	2	8	264	136
20	876	6	18	614	235	510	6	10	380	112	366	-	8	234	123
15 - 20	3 887	60	175	2 280	1 355	2 231	37	119	1 433	634	1 656	23	56	847	721

1) vollendetes Lebensjahr - 2) einschl. ohne Angabe des Geschlechts

Noch: 6. Verunglückte bei Straßenverkehrsunfällen 2005 nach Art der Verkehrsbeteiligung und Verletzungsschwere

Noch: 6.8 Kinder, Jugendliche und Heranwachsende bis 20 Jahre nach Geschlecht

Alter ¹⁾ in Jahren	Insgesamt ²⁾	Darunter				Männlich					Weiblich				
		Fußgänger	Radfahrer	Führer	Mitfahrer	zusammen	darunter				zusammen	darunter			
				von Kfz			Fußgänger	Radfahrer	Führer	Mitfahrer		Fußgänger	Radfahrer	Führer	Mitfahrer
innerhalb und außerhalb von Ortschaften															
0	158	6	–	–	151	67	2	–	–	64	91	4	–	–	87
1	182	26	–	–	146	97	18	–	–	75	85	8	–	–	71
2	224	91	–	–	117	134	58	–	–	65	90	33	–	–	52
3	284	120	10	–	139	178	84	9	–	83	106	36	1	–	56
4	381	164	37	–	167	228	100	25	–	95	153	64	12	–	72
5	461	179	89	–	181	257	104	67	–	78	204	75	22	–	103
0 – 5	1 690	586	136	–	901	961	366	101	–	460	729	220	35	–	441
6	531	214	121	–	179	305	137	80	–	82	226	77	41	–	97
7	641	290	146	–	201	410	196	113	–	98	231	94	33	–	103
8	651	269	195	1	175	412	172	149	1	86	239	97	46	–	89
9	669	224	250	–	189	432	156	184	–	88	236	67	66	–	101
10	829	254	368	1	205	491	152	247	1	91	338	102	121	–	114
11	918	269	431	–	203	526	149	278	–	93	391	119	153	–	110
12	914	227	498	2	179	544	128	334	1	76	370	99	164	1	103
13	1 039	228	593	10	196	612	113	393	10	87	427	115	200	–	109
14	1 046	200	569	12	254	549	90	350	10	94	497	110	219	2	160
6 – 14	7 238	2 175	3 171	26	1 781	4 281	1 293	2 128	23	795	2 955	880	1 043	3	986
0 – 14	8 928	2 761	3 307	26	2 682	5 242	1 659	2 229	23	1 255	3 684	1 100	1 078	3	1 427
15	1 581	190	492	525	367	934	82	298	401	151	647	108	194	124	216
16	1 930	159	398	903	447	1 192	65	221	707	189	738	94	177	196	258
17	2 068	178	413	852	620	1 254	79	238	662	272	814	99	175	190	348
18	2 566	153	281	1 460	661	1 423	71	167	874	303	1 143	82	114	586	358
19	2 469	121	231	1 535	573	1 407	60	144	954	247	1 061	60	87	581	326
20	2 293	126	227	1 443	491	1 272	63	125	863	218	1 021	63	102	580	273
15 – 20	12 907	927	2 042	6 718	3 159	7 482	420	1 193	4 461	1 380	5 424	506	849	2 257	1 779

Noch: 6. Verunglückte bei Straßenverkehrsunfällen 2005 nach Art der Verkehrsbeteiligung
6.9 Fußgänger und Radfahrer im Alter von 6 bis 14 Jahren

Uhrzeit von ... bis ... Uhr	Ins- gesamt	Januar	Februar	März	April	Mai	Juni	Juli	August	Sep- tember	Oktober	No- vember	De- zember
Fußgänger													
6.00 – 6.59	11	–	–	–	1	–	–	–	–	2	1	4	3
7.00 – 7.59	264	38	23	22	18	15	15	2	4	18	21	32	56
8.00 – 8.59	60	6	5	6	4	5	5	2	1	6	2	3	15
9.00 – 9.59	23	–	5	–	2	3	3	1	2	1	4	1	1
10.00 – 10.59	37	2	3	1	5	5	6	3	3	4	3	1	1
11.00 – 11.59	109	10	9	5	14	13	13	8	3	7	8	12	7
12.00 – 12.59	166	15	10	14	11	14	22	10	8	13	14	14	21
13.00 – 13.59	285	19	33	26	34	28	28	9	15	24	17	27	25
14.00 – 14.59	169	12	14	11	26	17	7	8	11	19	17	16	11
15.00 – 15.59	213	12	18	18	30	23	14	11	13	21	23	14	16
16.00 – 16.59	250	16	10	20	32	19	26	8	22	29	31	17	20
17.00 – 17.59	230	15	15	19	22	41	17	9	16	17	26	13	20
18.00 – 18.59	176	13	11	13	19	18	21	12	15	14	18	7	15
19.00 – 19.59	105	1	4	7	17	13	15	5	8	7	6	11	11
20.00 – 20.59	47	5	2	2	10	4	5	2	3	9	2	3	–
21.00 – 23.59	27	–	–	1	2	2	8	3	4	–	5	1	1
0.00 – 5.59	3	1	–	–	–	2	–	–	–	–	–	–	–
Ohne Angabe	–	–	–	–	–	–	–	–	–	–	–	–	–
Insgesamt	2 175	165	162	165	247	222	205	93	128	191	198	176	223
Radfahrer													
6.00 – 6.59	7	1	–	–	1	1	–	2	–	1	–	1	–
7.00 – 7.59	413	19	26	21	37	33	70	9	23	65	36	41	33
8.00 – 8.59	69	3	7	5	8	7	14	3	4	8	1	6	3
9.00 – 9.59	43	1	–	2	5	2	5	5	8	8	3	3	1
10.00 – 10.59	74	7	5	5	2	5	5	13	9	1	14	6	2
11.00 – 11.59	91	3	6	4	11	12	14	10	15	4	8	3	1
12.00 – 12.59	206	3	4	8	19	35	29	23	20	32	21	9	3
13.00 – 13.59	306	21	4	16	27	29	39	22	27	55	29	18	19
14.00 – 14.59	254	10	4	12	19	31	41	27	22	37	29	12	10
15.00 – 15.59	329	12	11	8	28	33	62	32	26	51	26	21	19
16.00 – 16.59	367	9	7	17	46	41	59	31	35	55	46	10	11
17.00 – 17.59	362	9	10	13	40	52	48	38	37	57	34	13	11
18.00 – 18.59	340	4	13	16	33	45	59	26	43	58	22	13	8
19.00 – 19.59	199	7	4	6	17	23	39	28	27	27	11	5	5
20.00 – 20.59	78	–	2	3	5	10	14	16	13	10	1	3	1
21.00 – 23.59	29	–	–	–	1	4	6	7	6	1	3	–	1
0.00 – 5.59	4	–	–	–	1	1	–	1	–	–	1	–	–
Ohne Angabe	–	–	–	–	–	–	–	–	–	–	–	–	–
Insgesamt	3 171	109	103	136	300	364	504	293	315	470	285	164	128
Fußgänger und Radfahrer													
6.00 – 6.59	18	1	–	–	2	1	–	2	–	3	1	5	3
7.00 – 7.59	677	57	49	43	55	48	85	11	27	83	57	73	89
8.00 – 8.59	129	9	12	11	12	12	19	5	5	14	3	9	18
9.00 – 9.59	66	1	5	2	7	5	8	6	10	9	7	4	2
10.00 – 10.59	111	9	8	6	7	10	11	16	12	5	17	7	3
11.00 – 11.59	200	13	15	9	25	25	27	18	18	11	16	15	8
12.00 – 12.59	372	18	14	22	30	49	51	33	28	45	35	23	24
13.00 – 13.59	591	40	37	42	61	57	67	31	42	79	46	45	44
14.00 – 14.59	423	22	18	23	45	48	48	35	33	56	46	28	21
15.00 – 15.59	542	24	29	26	58	56	76	43	39	72	49	35	35
16.00 – 16.59	617	25	17	37	78	60	85	39	57	84	77	27	31
17.00 – 17.59	592	24	25	32	62	93	65	47	53	74	60	26	31
18.00 – 18.59	516	17	24	29	52	63	80	38	58	72	40	20	23
19.00 – 19.59	304	8	8	13	34	36	54	33	35	34	17	16	16
20.00 – 20.59	125	5	4	5	15	14	19	18	16	19	3	6	1
21.00 – 23.59	56	–	–	1	3	6	14	10	10	1	8	1	2
0.00 – 5.59	7	1	–	–	1	3	–	1	–	–	1	–	–
Ohne Angabe	–	–	–	–	–	–	–	–	–	–	–	–	–
Insgesamt	5 346	274	265	301	547	586	709	386	443	661	483	340	351

Noch: 6. Verunglückte bei Straßenverkehrsunfällen 2005 nach Art der Verkehrsbeteiligung und Verletzungsschwere

6.10 Verunglückte Beteiligte und Mitfahrer nach Altersjahren und Geschlecht

Alter von ... bis unter ... Jahren	Verunglückte Beteiligte und Mitfahrer												
	ins- gesamt	männ- lich	darunter Fahrer und Mitfahrer von				Fuß- gänger	weib- lich	darunter Fahrer und Mitfahrer von				Fuß- gänger
			Mofas, Mopeds	Motor- rädern	PKW	Fahr- rädern			Mofas, Mopeds	Motor- rädern	PKW	Fahr- rädern	
Getötete und Verletzte zusammen													
unter 1	158	67	-	-	55	-	2	91	-	-	77	-	4
1 - 2	182	97	-	-	68	3	18	85	-	-	67	3	8
2 - 3	224	134	-	-	61	10	58	90	-	-	51	3	33
3 - 4	284	178	-	-	75	11	84	106	-	-	52	12	36
4 - 5	381	228	-	-	89	32	100	153	-	1	68	15	64
5 - 6	461	257	-	1	71	72	104	204	3	1	93	25	75
6 - 7	531	305	1	1	76	82	137	226	-	-	93	50	77
7 - 8	641	410	-	-	89	115	196	231	2	-	93	33	94
8 - 9	651	412	2	1	73	151	172	239	2	1	80	51	97
9 - 10	669	432	1	3	77	186	156	236	1	3	89	67	67
10 - 11	829	491	1	3	74	247	152	338	-	3	102	121	102
11 - 12	918	526	3	4	77	281	149	391	1	3	89	157	119
12 - 13	914	544	2	6	55	336	128	370	3	5	82	166	99
13 - 14	1 039	612	12	8	61	400	113	427	5	5	90	201	115
14 - 15	1 046	549	26	9	59	354	90	497	15	8	117	223	110
15 - 16	1 581	934	440	23	77	299	82	647	155	14	153	196	108
16 - 17	1 930	1 192	499	246	136	224	65	738	189	50	202	181	94
17 - 18	2 068	1 254	434	264	221	238	79	814	167	57	302	175	99
18 - 19	2 566	1 423	198	167	786	168	71	1 143	53	47	828	114	82
19 - 20	2 469	1 407	111	130	934	145	60	1 061	40	29	821	88	60
20 - 21	2 293	1 272	101	111	845	125	63	1 021	37	24	778	102	63
21 - 22	2 063	1 171	64	114	770	119	59	892	28	19	685	94	46
22 - 23	1 974	1 150	58	127	731	121	58	824	21	27	632	83	42
23 - 24	1 807	1 034	52	83	686	121	62	772	20	19	573	93	48
24 - 25	1 804	1 037	50	110	643	117	54	767	25	22	586	92	32
25 - 26	1 724	965	48	113	547	128	55	759	25	15	548	96	54
26 - 27	1 442	814	50	106	460	109	37	628	14	11	476	81	32
27 - 28	1 405	794	40	76	469	115	35	610	10	13	463	78	33
28 - 29	1 356	772	37	90	443	99	45	584	15	14	448	60	25
29 - 30	1 255	716	37	88	414	98	32	539	14	9	398	61	45
30 - 31	1 222	699	47	83	375	102	33	523	11	13	383	65	37
31 - 32	1 221	750	44	95	385	129	46	471	10	10	343	59	34
32 - 33	1 215	731	46	97	361	124	47	484	9	12	375	46	33
33 - 34	1 278	785	45	108	370	126	56	493	9	9	380	59	26
34 - 35	1 424	834	54	116	414	141	42	590	18	26	446	62	27
35 - 36	1 419	838	50	120	415	140	44	581	16	16	421	80	36
36 - 37	1 522	907	55	132	445	155	61	615	19	26	469	65	26
37 - 38	1 543	940	65	148	397	199	66	602	17	18	442	72	35
38 - 39	1 565	931	58	178	389	175	55	633	12	24	459	89	28
39 - 40	1 601	962	77	174	432	143	48	639	15	30	466	73	39
40 - 41	1 559	977	70	176	424	175	58	582	15	24	406	77	46
41 - 42	1 499	918	69	172	382	155	51	581	16	28	401	82	30
42 - 43	1 522	922	63	184	368	166	54	600	14	18	422	80	40
43 - 44	1 413	859	59	169	358	160	51	554	20	22	376	88	22
44 - 45	1 405	801	53	169	340	142	44	604	15	32	405	80	47
45 - 46	1 411	858	58	187	337	162	53	553	20	20	377	95	29
46 - 47	1 261	764	43	171	284	170	44	497	11	31	321	77	38
47 - 48	1 180	706	70	141	264	124	54	474	13	15	296	95	38
48 - 49	1 118	673	45	123	269	138	48	445	6	16	301	81	30
49 - 50	1 055	632	49	128	258	117	29	423	7	16	269	79	32

Noch: 6. Verunglückte bei Straßenverkehrsunfällen 2005 nach Art der Verkehrsbeteiligung und Verletzungsschwere

Noch: 6.10 Verunglückte Beteiligte und Mitfahrer nach Altersjahren und Geschlecht

Alter von ... bis unter ... Jahren	Verunglückte Beteiligte und Mitfahrer												
	ins- gesamt	männ- lich	darunter Fahrer und Mitfahrer von				Fuß- gänger	weib- lich	darunter Fahrer und Mitfahrer von				Fuß- gänger
			Mofas, Mopeds	Motor- rädern	PKW	Fahr- rädern			Mofas, Mopeds	Motor- rädern	PKW	Fahr- rädern	
noch: Getötete und Verletzte zusammen													
50 – 51	1 018	582	31	106	246	118	40	436	12	9	285	78	35
51 – 52	1 023	600	42	116	236	126	42	423	8	15	255	80	44
52 – 53	895	487	34	83	205	97	37	408	9	9	260	65	47
53 – 54	896	504	28	74	216	111	38	392	4	6	239	86	41
54 – 55	865	481	26	83	189	112	39	383	11	8	230	82	37
55 – 56	865	494	42	64	206	115	43	371	10	8	218	71	44
56 – 57	775	468	34	59	186	100	46	307	5	3	180	69	37
57 – 58	672	396	26	54	163	94	33	275	1	1	172	49	39
58 – 59	681	382	26	46	159	95	39	299	3	5	163	64	36
59 – 60	558	329	24	37	134	73	30	229	2	2	129	58	29
60 – 61	589	338	30	37	138	90	26	251	5	2	143	59	26
61 – 62	624	351	27	35	162	70	36	272	3	2	161	63	28
62 – 63	596	330	20	30	121	102	30	265	6	4	142	78	23
63 – 64	638	331	20	24	144	95	33	307	5	2	157	94	37
64 – 65	642	332	22	40	111	107	35	310	3	2	176	78	35
65 – 66	738	393	24	27	143	128	50	344	1	2	158	112	55
66 – 67	691	382	31	29	143	125	45	307	3	–	160	87	38
67 – 68	655	358	19	28	125	131	36	297	3	3	153	80	39
68 – 69	599	323	19	26	123	100	38	276	1	1	126	83	43
69 – 70	529	267	15	21	99	93	24	261	6	2	123	73	44
70 – 71	530	259	8	21	100	101	20	271	1	–	111	74	59
71 – 72	419	208	13	12	90	64	22	210	2	–	103	56	35
72 – 73	388	197	20	8	76	57	22	191	1	–	86	61	36
73 – 74	386	196	12	15	73	70	19	190	–	–	77	54	43
74 – 75	374	175	20	4	68	52	26	199	1	–	97	52	39
75 – 76	353	154	9	5	61	46	29	199	–	–	93	52	39
76 – 77	374	183	11	5	81	57	24	191	–	–	82	41	51
77 – 78	348	163	6	6	69	53	19	185	–	–	77	33	54
78 – 79	324	166	8	1	65	61	20	158	1	–	62	40	35
79 – 80	300	118	5	1	54	34	18	182	1	–	62	39	61
80 – 81	257	104	4	1	50	29	16	153	–	–	49	31	54
81 – 82	215	84	2	–	38	25	14	130	–	–	50	23	42
82 – 83	195	70	1	–	37	19	12	124	–	–	41	19	55
83 – 84	164	55	2	–	21	13	18	109	–	–	36	20	43
84 – 85	156	59	5	–	23	16	12	97	–	–	24	14	51
85 – 86	124	55	2	–	24	14	11	69	–	–	19	11	35
86 – 87	64	25	1	–	9	6	7	39	1	–	9	2	24
87 – 88	48	19	–	–	11	3	4	29	–	–	8	4	13
88 – 89	44	18	–	–	10	3	4	26	–	–	6	4	15
89 – 90	33	15	–	–	5	4	6	17	–	–	6	4	4
90 – 91	30	12	–	–	4	2	5	18	–	–	4	3	10
91 – 92	30	12	1	–	3	4	3	18	–	–	6	2	10
92 – 93	26	12	–	–	5	3	4	14	–	–	3	–	11
93 – 94	8	3	–	–	2	1	–	5	–	–	3	–	2
94 – 95	8	2	–	–	–	–	2	5	–	–	3	–	2
95 und mehr	22	9	–	–	4	1	4	13	–	–	7	–	4
Ohne Angabe	182	73	–	3	6	39	25	40	–	–	2	13	25
Zusammen	84 049	48 238	4 057	5 856	20 727	10 308	4 606	35 722	1 227	892	21 650	6 386	4 245

Noch: 6. Verunglückte bei Straßenverkehrsunfällen 2005 nach Art der Verkehrsbeteiligung und Verletzungsschwere

Noch: 6.10 Verunglückte Beteiligte und Mitfahrer nach Altersjahren und Geschlecht

Alter von ... bis unter ... Jahren	Verunglückte Beteiligte und Mitfahrer												Fuß- gänger
	ins- gesamt	männ- lich	darunter Fahrer und Mitfahrer von				Fuß- gänger	weib- lich	darunter Fahrer und Mitfahrer von				
			Mofas, Mopeds	Motor- rädern	PKW	Fahr- rädern			Mofas, Mopeds	Motor- rädern	PKW	Fahr- rädern	
Getötete													
unter 1	2	-	-	-	-	-	-	2	-	-	2	-	-
1 - 2	-	-	-	-	-	-	-	-	-	-	-	-	-
2 - 3	1	1	-	-	-	-	1	-	-	-	-	-	-
3 - 4	2	2	-	-	1	-	1	-	-	-	-	-	-
4 - 5	1	-	-	-	-	-	-	1	-	-	1	-	-
5 - 6	3	1	-	-	1	-	-	2	-	-	-	1	1
6 - 7	3	1	-	-	-	-	1	2	-	-	-	1	1
7 - 8	1	1	-	-	1	-	-	-	-	-	-	-	-
8 - 9	2	1	-	-	1	-	-	1	-	-	-	-	1
9 - 10	1	1	-	-	-	-	1	-	-	-	-	-	-
10 - 11	4	2	-	-	1	-	1	2	-	-	1	1	-
11 - 12	1	1	-	-	-	-	1	-	-	-	-	-	-
12 - 13	2	1	-	-	-	-	1	1	-	-	-	-	-
13 - 14	3	1	-	-	-	-	1	2	-	-	-	2	-
14 - 15	4	1	-	-	-	1	-	3	-	-	1	1	1
15 - 16	8	5	1	-	2	1	1	3	-	1	1	-	1
16 - 17	7	4	-	-	3	-	1	3	-	1	2	-	-
17 - 18	14	10	4	2	2	-	2	4	-	-	4	-	-
18 - 19	15	8	-	1	5	-	2	7	-	-	7	-	-
19 - 20	25	20	2	2	16	-	-	5	-	1	4	-	-
20 - 21	23	19	-	3	14	-	2	4	-	1	3	-	-
21 - 22	21	19	-	7	12	-	-	2	-	-	2	-	-
22 - 23	14	11	-	4	7	-	-	3	-	-	2	1	-
23 - 24	27	21	-	3	18	-	-	6	-	-	5	-	-
24 - 25	25	19	-	5	12	1	-	6	-	-	6	-	-
25 - 26	22	17	-	6	10	-	-	5	-	2	1	-	2
26 - 27	14	12	-	8	2	-	2	2	-	-	2	-	-
27 - 28	14	13	-	2	9	-	1	1	-	-	-	-	1
28 - 29	11	9	-	3	5	-	1	2	-	-	2	-	-
29 - 30	8	7	-	1	4	-	2	1	-	1	-	-	-
30 - 31	11	7	-	3	3	-	-	4	-	-	2	1	1
31 - 32	8	8	-	3	3	1	-	-	-	-	-	-	-
32 - 33	11	11	-	2	6	-	1	-	-	-	-	-	-
33 - 34	11	10	-	3	5	-	-	1	-	-	1	-	-
34 - 35	5	4	1	1	2	-	-	1	-	-	1	-	-
35 - 36	17	13	-	2	8	-	2	4	-	1	3	-	-
36 - 37	8	7	2	2	3	-	-	1	-	1	-	-	-
37 - 38	16	15	-	11	1	1	1	1	-	-	1	-	-
38 - 39	14	11	1	3	4	-	1	3	-	1	2	-	-
39 - 40	12	10	-	5	2	-	2	2	-	-	1	1	-
40 - 41	21	18	1	6	6	1	4	3	-	-	3	-	-
41 - 42	25	17	1	6	8	-	-	8	-	1	4	2	-
42 - 43	17	16	-	8	4	-	2	1	-	-	1	-	-
43 - 44	12	10	-	3	3	1	2	2	-	-	2	-	-
44 - 45	17	13	2	4	5	-	1	4	-	-	2	1	1
45 - 46	17	11	1	-	8	-	1	6	1	-	3	1	1
46 - 47	11	8	-	5	2	-	-	3	-	-	1	2	-
47 - 48	10	9	-	5	4	-	-	1	-	-	1	-	-
48 - 49	11	11	-	4	3	1	1	-	-	-	-	-	-
49 - 50	12	9	-	5	2	1	-	3	-	1	2	-	-

Noch: 6. Verunglückte bei Straßenverkehrsunfällen 2005 nach Art der Verkehrsbeteiligung und Verletzungsschwere

Noch: 6.10 Verunglückte Beteiligte und Mitfahrer nach Altersjahren und Geschlecht

Alter von ... bis unter ... Jahren	Verunglückte Beteiligte und Mitfahrer												
	ins- gesamt	männ- lich	darunter Fahrer und Mitfahrer von				Fuß- gänger	weib- lich	darunter Fahrer und Mitfahrer von				Fuß- gänger
			Mofas, Mopeds	Motor- rädern	PKW	Fahr- rädern			Mofas, Mopeds	Motor- rädern	PKW	Fahr- rädern	
noch: Getötete													
50 – 51	13	10	–	3	2	1	3	3	–	1	1	–	1
51 – 52	11	8	–	3	4	–	–	3	–	–	2	–	1
52 – 53	9	6	1	–	2	1	2	3	–	1	1	1	–
53 – 54	7	6	1	1	2	–	1	1	–	–	1	–	–
54 – 55	8	7	–	1	3	2	1	1	–	–	–	–	1
55 – 56	12	10	–	3	6	1	–	2	–	1	–	–	1
56 – 57	8	7	–	1	4	–	1	1	–	–	–	1	–
57 – 58	4	3	–	–	2	–	–	1	–	–	1	–	–
58 – 59	7	5	1	1	1	1	1	2	–	–	2	–	–
59 – 60	8	5	–	1	2	–	1	3	–	–	1	1	1
60 – 61	6	3	–	2	–	–	1	3	–	–	3	–	–
61 – 62	12	9	–	3	3	1	–	3	–	–	2	–	–
62 – 63	6	4	–	1	1	1	1	2	–	–	–	1	1
63 – 64	9	8	–	–	2	2	3	1	–	–	–	–	1
64 – 65	7	4	–	–	3	1	–	3	–	–	2	–	1
65 – 66	11	8	1	–	3	–	4	3	–	–	–	3	–
66 – 67	9	7	1	–	1	2	2	2	–	–	–	1	1
67 – 68	11	8	2	–	2	4	–	3	–	–	2	–	1
68 – 69	8	8	–	1	–	5	1	–	–	–	–	–	–
69 – 70	8	5	1	–	3	1	–	3	–	–	–	1	1
70 – 71	14	8	–	–	1	5	2	6	–	–	2	2	2
71 – 72	6	3	–	–	1	1	1	3	–	–	1	–	2
72 – 73	12	4	1	–	2	1	–	8	–	–	4	–	4
73 – 74	11	7	–	2	2	–	3	4	–	–	2	–	2
74 – 75	10	6	–	–	–	3	3	4	–	–	–	2	2
75 – 76	9	4	–	–	–	1	3	5	–	–	1	1	3
76 – 77	14	10	1	–	5	3	1	4	–	–	–	2	2
77 – 78	9	6	–	–	2	–	2	3	–	–	1	–	2
78 – 79	7	3	–	–	1	1	1	4	–	–	1	2	1
79 – 80	6	2	–	–	–	–	2	4	–	–	1	1	2
80 – 81	12	6	–	–	3	2	1	6	–	–	1	3	2
81 – 82	5	2	–	–	1	–	1	3	–	–	–	–	3
82 – 83	6	4	–	–	2	1	1	2	–	–	–	1	1
83 – 84	4	2	–	–	–	2	–	2	–	–	–	–	2
84 – 85	6	2	–	–	1	–	1	4	–	–	1	–	3
85 – 86	3	2	–	–	1	1	–	1	–	–	–	–	1
86 – 87	3	–	–	–	–	–	–	3	–	–	–	–	3
87 – 88	3	–	–	–	–	–	–	3	–	–	2	1	–
88 – 89	–	–	–	–	–	–	–	–	–	–	–	–	–
89 – 90	1	–	–	–	–	–	–	1	–	–	–	–	1
90 – 91	1	–	–	–	–	–	–	1	–	–	–	–	1
91 – 92	3	2	–	–	1	1	–	1	–	–	–	–	1
92 – 93	–	–	–	–	–	–	–	–	–	–	–	–	–
93 – 94	1	–	–	–	–	–	–	1	–	–	1	–	–
94 – 95	–	–	–	–	–	–	–	–	–	–	–	–	–
95 und mehr	2	1	–	–	1	–	–	1	–	–	–	–	1
Ohne Angabe	1	1	–	–	1	–	–	–	–	–	–	–	–
Zusammen	867	632	26	151	279	54	84	235	1	15	112	39	63

Noch: 6. Verunglückte bei Straßenverkehrsunfällen 2005 nach Art der Verkehrsbeteiligung und Verletzungsschwere

Noch: 6.10 Verunglückte Beteiligte und Mitfahrer nach Altersjahren und Geschlecht

Alter von ... bis unter ... Jahren	Verunglückte Beteiligte und Mitfahrer												Fuß- gänger
	ins- gesamt	männ- lich	darunter Fahrer und Mitfahrer von				Fuß- gänger	weib- lich	darunter Fahrer und Mitfahrer von				
			Mofas, Mopeds	Motor- rädern	PKW	Fahr- rädern			Mofas, Mopeds	Motor- rädern	PKW	Fahr- rädern	
schwer Verletzte													
unter 1	34	12	-	-	9	-	1	22	-	-	16	-	3
1 - 2	34	22	-	-	12	-	8	12	-	-	10	-	1
2 - 3	39	24	-	-	7	1	15	15	-	-	7	-	8
3 - 4	44	32	-	-	6	2	24	12	-	-	3	2	7
4 - 5	90	63	-	-	15	9	39	27	-	-	7	1	18
5 - 6	85	52	-	-	7	11	31	33	1	-	7	6	18
6 - 7	90	64	1	-	10	11	40	26	-	-	6	3	16
7 - 8	98	70	-	-	5	7	57	28	-	-	7	3	18
8 - 9	118	87	-	-	5	21	59	31	-	-	1	7	22
9 - 10	95	68	-	1	12	24	31	27	-	-	5	7	15
10 - 11	122	72	-	-	1	25	44	50	-	-	9	16	25
11 - 12	139	85	-	2	11	37	34	54	-	-	10	13	31
12 - 13	144	91	-	1	13	44	31	53	1	-	7	20	24
13 - 14	158	95	2	-	6	52	34	63	2	1	9	21	28
14 - 15	167	81	3	1	9	43	24	86	2	3	13	31	37
15 - 16	273	166	83	7	17	41	18	107	23	-	20	31	29
16 - 17	297	199	75	56	19	31	14	98	26	6	23	24	19
17 - 18	321	219	65	67	39	28	16	102	15	13	44	18	12
18 - 19	473	288	36	43	152	29	24	185	7	11	131	14	20
19 - 20	441	288	22	42	188	20	13	152	2	5	122	10	11
20 - 21	410	255	22	30	173	13	12	155	7	5	117	9	13
21 - 22	369	244	15	32	164	16	9	125	5	4	85	11	15
22 - 23	340	222	12	49	123	15	15	118	5	10	80	10	11
23 - 24	306	181	11	23	117	16	10	125	3	7	86	16	12
24 - 25	301	193	8	40	104	17	9	108	5	8	80	8	7
25 - 26	284	193	11	39	92	20	13	91	1	7	64	10	7
26 - 27	214	126	7	30	64	17	4	88	3	4	68	8	4
27 - 28	200	130	7	28	61	20	6	70	-	3	49	9	7
28 - 29	249	172	8	33	88	21	10	77	2	1	58	9	5
29 - 30	193	123	2	27	64	15	5	70	3	1	40	12	13
30 - 31	209	132	7	31	56	20	6	77	3	5	47	13	6
31 - 32	195	142	5	32	66	22	7	53	3	4	38	5	2
32 - 33	195	130	7	31	55	20	8	65	1	2	48	5	8
33 - 34	197	141	7	36	55	24	9	56	1	4	33	10	7
34 - 35	224	148	7	43	64	21	5	76	3	10	50	10	3
35 - 36	215	141	12	38	43	27	3	74	2	2	49	15	4
36 - 37	246	166	10	47	59	28	10	80	5	8	49	13	5
37 - 38	244	157	12	35	44	39	13	87	3	7	56	11	8
38 - 39	263	191	14	61	59	28	11	72	2	8	42	13	5
39 - 40	255	184	15	48	68	33	10	71	3	8	46	8	6
40 - 41	262	186	17	55	56	35	9	76	2	7	44	13	6
41 - 42	250	176	21	61	44	19	13	74	5	6	44	12	4
42 - 43	271	198	13	69	56	30	15	73	1	5	43	12	10
43 - 44	223	151	17	50	44	24	8	72	5	6	45	5	8
44 - 45	261	167	9	59	58	23	9	94	3	11	51	15	11
45 - 46	245	168	18	50	43	37	12	77	4	4	40	24	4
46 - 47	218	153	8	47	45	31	13	65	2	9	31	12	7
47 - 48	224	151	21	41	37	24	16	73	5	6	32	19	10
48 - 49	206	140	10	47	36	25	8	66	-	6	40	15	4
49 - 50	198	139	13	41	41	25	9	59	1	6	31	16	5

Noch: 6. Verunglückte bei Straßenverkehrsunfällen 2005 nach Art der Verkehrsbeteiligung und Verletzungsschwere

Noch: 6.10 Verunglückte Beteiligte und Mitfahrer nach Altersjahren und Geschlecht

Alter von ... bis unter ... Jahren	Verunglückte Beteiligte und Mitfahrer												
	ins- gesamt	männ- lich	darunter Fahrer und Mitfahrer von				Fuß- gänger	weib- lich	darunter Fahrer und Mitfahrer von				Fuß- gänger
			Mofas, Mopeds	Motor- rädern	PKW	Fahr- rädern			Mofas, Mopeds	Motor- rädern	PKW	Fahr- rädern	
noch: schwer Verletzte													
50 – 51	157	109	4	29	35	24	11	48	3	2	18	16	7
51 – 52	185	111	7	39	36	15	11	74	–	3	41	14	13
52 – 53	156	87	5	24	27	14	9	69	3	1	37	17	10
53 – 54	168	102	8	17	30	29	10	66	–	4	30	19	9
54 – 55	157	87	3	26	18	25	11	69	4	3	32	14	13
55 – 56	159	103	16	15	38	19	10	56	2	3	33	6	11
56 – 57	130	82	9	15	24	16	7	48	–	1	18	20	7
57 – 58	118	79	4	17	24	22	8	38	–	–	19	7	12
58 – 59	128	80	4	10	28	20	15	48	2	–	12	18	11
59 – 60	97	61	8	7	19	13	7	36	–	–	12	14	10
60 – 61	99	71	11	9	25	18	4	28	1	–	12	10	5
61 – 62	114	73	9	11	25	16	10	41	1	1	19	13	6
62 – 63	109	65	8	6	17	24	8	44	2	1	15	18	8
63 – 64	123	77	7	10	31	21	5	46	–	–	20	16	10
64 – 65	124	72	9	17	13	22	9	52	–	–	23	14	12
65 – 66	159	89	7	8	25	31	13	70	–	1	18	32	17
66 – 67	161	101	9	13	28	34	16	60	1	–	19	23	15
67 – 68	119	60	4	9	16	18	10	59	1	1	21	21	12
68 – 69	126	62	7	7	25	15	7	64	–	1	23	19	19
69 – 70	106	48	6	8	12	15	6	57	1	–	20	24	12
70 – 71	127	63	–	7	19	28	9	64	–	–	20	24	19
71 – 72	103	45	1	2	16	17	9	58	1	–	22	20	13
72 – 73	110	54	7	1	20	18	4	56	1	–	18	21	16
73 – 74	93	52	4	4	21	16	6	41	–	–	13	11	15
74 – 75	105	52	7	1	23	13	7	53	–	–	20	14	17
75 – 76	93	45	4	2	15	15	8	48	–	–	17	7	23
76 – 77	121	56	7	1	20	22	4	65	–	–	23	12	27
77 – 78	105	51	3	4	20	12	9	54	–	–	21	8	21
78 – 79	92	44	2	–	12	20	8	48	1	–	14	18	14
79 – 80	103	34	1	–	16	11	4	69	–	–	17	11	34
80 – 81	81	30	2	–	12	11	4	51	–	–	15	9	24
81 – 82	61	24	2	–	12	5	3	37	–	–	13	7	15
82 – 83	67	19	1	–	11	2	5	48	–	–	15	3	26
83 – 84	66	19	1	–	3	5	10	47	–	–	13	11	20
84 – 85	50	17	1	–	5	4	6	33	–	–	3	2	28
85 – 86	37	12	1	–	7	2	2	25	–	–	4	4	17
86 – 87	22	6	–	–	3	1	2	16	1	–	3	2	9
87 – 88	14	3	–	–	3	–	–	11	–	–	–	3	8
88 – 89	11	1	–	–	–	–	1	10	–	–	1	1	8
89 – 90	6	5	–	–	2	1	2	1	–	–	1	–	–
90 – 91	14	4	–	–	1	–	3	10	–	–	1	2	7
91 – 92	12	7	1	–	2	2	2	5	–	–	1	–	4
92 – 93	12	5	–	–	2	1	2	7	–	–	–	–	7
93 – 94	3	1	–	–	1	–	–	2	–	–	1	–	1
94 – 95	4	1	–	–	–	–	1	2	–	–	1	–	1
95 und mehr	4	4	–	–	–	1	3	–	–	–	–	–	–
Ohne Angabe	7	3	–	–	1	–	2	2	–	–	–	–	2
Zusammen	14 947	9 354	823	1 792	3 365	1 759	1 147	5 586	192	235	2 742	1 100	1 174

Noch: 6. Verunglückte bei Straßenverkehrsunfällen 2005 nach Art der Verkehrsbeteiligung und Verletzungsschwere

Noch: 6.10 Verunglückte Beteiligte und Mitfahrer nach Altersjahren und Geschlecht

Alter von ... bis unter ... Jahren	Verunglückte Beteiligte und Mitfahrer												Fuß- gänger
	ins- gesamt	männ- lich	darunter Fahrer und Mitfahrer von				Fuß- gänger	weib- lich	darunter Fahrer und Mitfahrer von				
			Mofas, Mopeds	Motor- rädern	PKW	Fahr- rädern			Mofas, Mopeds	Motor- rädern	PKW	Fahr- rädern	
leicht Verletzte													
unter 1	122	55	-	-	46	-	1	67	-	-	59	-	1
1 - 2	148	75	-	-	56	3	10	73	-	-	57	3	7
2 - 3	184	109	-	-	54	9	42	75	-	-	44	3	25
3 - 4	238	144	-	-	68	9	59	94	-	-	49	10	29
4 - 5	290	165	-	-	74	23	61	125	-	1	60	14	46
5 - 6	373	204	-	1	63	61	73	169	2	1	86	18	56
6 - 7	438	240	-	1	66	71	96	198	-	-	87	46	60
7 - 8	542	339	-	-	83	108	139	203	2	-	86	30	76
8 - 9	531	324	2	1	67	130	113	207	2	1	79	44	74
9 - 10	573	363	1	2	65	162	124	209	1	3	84	60	52
10 - 11	703	417	1	3	72	222	107	286	-	3	92	104	77
11 - 12	778	440	3	2	66	244	114	337	1	3	79	144	88
12 - 13	768	452	2	5	42	292	96	316	2	5	75	146	75
13 - 14	878	516	10	8	55	348	78	362	3	4	81	178	87
14 - 15	875	467	23	8	50	310	66	408	13	5	103	191	72
15 - 16	1 300	763	356	16	58	257	63	537	132	13	132	165	78
16 - 17	1 626	989	424	190	114	193	50	637	163	43	177	157	75
17 - 18	1 733	1 025	365	195	180	210	61	708	152	44	254	157	87
18 - 19	2 078	1 127	162	123	629	139	45	951	46	36	690	100	62
19 - 20	2 003	1 099	87	86	730	125	47	904	38	23	695	78	49
20 - 21	1 860	998	79	78	658	112	49	862	30	18	658	93	50
21 - 22	1 673	908	49	75	594	103	50	765	23	15	598	83	31
22 - 23	1 620	917	46	74	601	106	43	703	16	17	550	72	31
23 - 24	1 474	832	41	57	551	105	52	641	17	12	482	77	36
24 - 25	1 478	825	42	65	527	99	45	653	20	14	500	84	25
25 - 26	1 418	755	37	68	445	108	42	663	24	6	483	86	45
26 - 27	1 214	676	43	68	394	92	31	538	11	7	406	73	28
27 - 28	1 191	651	33	46	399	95	28	539	10	10	414	69	25
28 - 29	1 096	591	29	54	350	78	34	505	13	13	388	51	20
29 - 30	1 054	586	35	60	346	83	25	468	11	7	358	49	32
30 - 31	1 002	560	40	49	316	82	27	442	8	8	334	51	30
31 - 32	1 018	600	39	60	316	106	39	418	7	6	305	54	32
32 - 33	1 009	590	39	64	300	104	38	419	8	10	327	41	25
33 - 34	1 070	634	38	69	310	102	47	436	8	5	346	49	19
34 - 35	1 195	682	46	72	348	120	37	513	15	16	395	52	24
35 - 36	1 187	684	38	80	364	113	39	503	14	13	369	65	32
36 - 37	1 268	734	43	83	383	127	51	534	14	17	420	52	21
37 - 38	1 283	768	53	102	352	159	52	514	14	11	385	61	27
38 - 39	1 288	729	43	114	326	147	43	558	10	15	415	76	23
39 - 40	1 334	768	62	121	362	110	36	566	12	22	419	64	33
40 - 41	1 276	773	52	115	362	139	45	503	13	17	359	64	40
41 - 42	1 224	725	47	105	330	136	38	499	11	21	353	68	26
42 - 43	1 234	708	50	107	308	136	37	526	13	13	378	68	30
43 - 44	1 178	698	42	116	311	135	41	480	15	16	329	83	14
44 - 45	1 127	621	42	106	277	119	34	506	12	21	352	64	35
45 - 46	1 149	679	39	137	286	125	40	470	15	16	334	70	24
46 - 47	1 032	603	35	119	237	139	31	429	9	22	289	63	31
47 - 48	946	546	49	95	223	100	38	400	8	9	263	76	28
48 - 49	901	522	35	72	230	112	39	379	6	10	261	66	26
49 - 50	845	484	36	82	215	91	20	361	6	9	236	63	27

Noch: 6. Verunglückte bei Straßenverkehrsunfällen 2005 nach Art der Verkehrsbeteiligung und Verletzungsschwere

Noch: 6.10 Verunglückte Beteiligte und Mitfahrer nach Altersjahren und Geschlecht

Alter von ... bis unter ... Jahren	Verunglückte Beteiligte und Mitfahrer												
	ins- gesamt	männ- lich	darunter Fahrer und Mitfahrer von				Fuß- gänger	weib- lich	darunter Fahrer und Mitfahrer von				Fuß- gänger
			Mofas, Mopeds	Motor- rädern	PKW	Fahr- rädern			Mofas, Mopeds	Motor- rädern	PKW	Fahr- rädern	
noch: leicht Verletzte													
50 – 51	848	463	27	74	209	93	26	385	9	6	266	62	27
51 – 52	827	481	35	74	196	111	31	346	8	12	212	66	30
52 – 53	730	394	28	59	176	82	26	336	6	7	222	47	37
53 – 54	721	396	19	56	184	82	27	325	4	2	208	67	32
54 – 55	700	387	23	56	168	85	27	313	7	5	198	68	23
55 – 56	694	381	26	46	162	95	33	313	8	4	185	65	32
56 – 57	637	379	25	43	158	84	38	258	5	2	162	48	30
57 – 58	550	314	22	37	137	72	25	236	1	1	152	42	27
58 – 59	546	297	21	35	130	74	23	249	1	5	149	46	25
59 – 60	453	263	16	29	113	60	22	190	2	2	116	43	18
60 – 61	484	264	19	26	113	72	21	220	4	2	128	49	21
61 – 62	498	269	18	21	134	53	26	228	2	1	140	50	22
62 – 63	481	261	12	23	103	77	21	219	4	3	127	59	14
63 – 64	506	246	13	14	111	72	25	260	5	2	137	78	26
64 – 65	511	256	13	23	95	84	26	255	3	2	151	64	22
65 – 66	568	296	16	19	115	97	33	271	1	1	140	77	38
66 – 67	521	274	21	16	114	89	27	245	2	–	141	63	22
67 – 68	525	290	13	19	107	109	26	235	2	2	130	59	26
68 – 69	465	253	12	18	98	80	30	212	1	–	103	64	24
69 – 70	415	214	8	13	84	77	18	201	5	2	103	48	31
70 – 71	389	188	8	14	80	68	9	201	1	–	89	48	38
71 – 72	310	160	12	10	73	46	12	149	1	–	80	36	20
72 – 73	266	139	12	7	54	38	18	127	–	–	64	40	16
73 – 74	282	137	8	9	50	54	10	145	–	–	62	43	26
74 – 75	259	117	13	3	45	36	16	142	1	–	77	36	20
75 – 76	251	105	5	3	46	30	18	146	–	–	75	44	13
76 – 77	239	117	3	4	56	32	19	122	–	–	59	27	22
77 – 78	234	106	3	2	47	41	8	128	–	–	55	25	31
78 – 79	225	119	6	1	52	40	11	106	–	–	47	20	20
79 – 80	191	82	4	1	38	23	12	109	1	–	44	27	25
80 – 81	164	68	2	1	35	16	11	96	–	–	33	19	28
81 – 82	149	58	–	–	25	20	10	90	–	–	37	16	24
82 – 83	122	47	–	–	24	16	6	74	–	–	26	15	28
83 – 84	94	34	1	–	18	6	8	60	–	–	23	9	21
84 – 85	100	40	4	–	17	12	5	60	–	–	20	12	20
85 – 86	84	41	1	–	16	11	9	43	–	–	15	7	17
86 – 87	39	19	1	–	6	5	5	20	–	–	6	–	12
87 – 88	31	16	–	–	8	3	4	15	–	–	6	–	5
88 – 89	33	17	–	–	10	3	3	16	–	–	5	3	7
89 – 90	26	10	–	–	3	3	4	15	–	–	5	4	3
90 – 91	15	8	–	–	3	2	2	7	–	–	3	1	2
91 – 92	15	3	–	–	–	1	1	12	–	–	5	2	5
92 – 93	14	7	–	–	3	2	2	7	–	–	3	–	4
93 – 94	4	2	–	–	1	1	–	2	–	–	1	–	1
94 – 95	4	1	–	–	–	–	1	3	–	–	2	–	1
95 und mehr	16	4	–	–	3	–	1	12	–	–	7	–	3
Ohne Angabe	174	69	–	3	4	39	23	38	–	–	2	13	23
Zusammen	68 235	38 252	3 208	3 913	17 083	8 495	3 375	29 901	1 034	642	18 796	5 247	3 008

Noch: 6. Verunglückte bei Straßenverkehrsunfällen 2005 nach Art der Verkehrsbeteiligung und Verletzungsschwere

6.11 Führer und Mitfahrer von Kraftomnibussen, Personenkraftwagen und Leichtkrafträdern nach Altersgruppen

Verletzungsschwere Alter von ... bis unter ... Jahren	Führer und Mitfahrer von													
	Kraftomnibussen						Personenkraftwagen				Leichtkrafträdern			
	ins- gesamt	davon					ins- gesamt	davon			ins- gesamt	davon		
		Reise- busse	Linien- busse	Schul- busse	Ober- leitungs- busse	sonstige Busse		mit Wohn- an- hänger	mit sonst. An- hänger	ohne An- hänger		bis 50 cm ³	bis 125 cm ³	ohne An- gabe
Getötete	2	1	1	-	-	-	391	-	1	390	4	-	3	1
unter 6	-	-	-	-	-	-	5	-	-	5	-	-	-	-
6 - 10	-	-	-	-	-	-	2	-	-	2	-	-	-	-
10 - 15	-	-	-	-	-	-	3	-	-	3	-	-	-	-
15 - 18	-	-	-	-	-	-	14	-	-	14	2	-	2	-
18 - 21	-	-	-	-	-	-	49	-	-	49	-	-	-	-
21 - 25	-	-	-	-	-	-	64	-	1	163	-	-	-	-
25 - 30	-	-	-	-	-	-	35	-	-	35	-	-	-	-
30 - 35	-	-	-	-	-	-	23	-	-	23	-	-	-	-
35 - 40	1	1	-	-	-	-	25	-	-	25	-	-	-	-
40 - 45	1	-	1	-	-	-	38	-	-	38	1	-	-	1
45 - 50	-	-	-	-	-	-	26	-	-	26	-	-	-	-
50 - 55	-	-	-	-	-	-	18	-	-	18	-	-	-	-
55 - 60	-	-	-	-	-	-	19	-	-	19	-	-	-	-
60 - 65	-	-	-	-	-	-	16	-	-	16	-	-	-	-
65 - 70	-	-	-	-	-	-	11	-	-	11	-	-	-	-
70 - 75	-	-	-	-	-	-	15	-	-	15	1	-	1	-
75 und mehr	-	-	-	-	-	-	27	-	-	27	-	-	-	-
Ohne Angabe	-	-	-	-	-	-	1	-	-	1	-	-	-	-
Schwer Verletzte	106	13	59	4	2	28	6 108	3	26	6 079	182	-	159	23
unter 6	7	-	5	-	-	2	106	-	-	106	-	-	-	-
6 - 10	1	-	-	-	-	1	51	-	-	51	-	-	-	-
10 - 15	5	-	3	2	-	-	88	-	-	88	3	-	3	-
15 - 18	4	1	3	-	-	-	162	-	-	162	71	-	61	10
18 - 21	3	-	1	-	1	1	883	-	1	882	20	-	18	2
21 - 25	3	-	2	-	-	1	839	-	1	838	7	-	5	2
25 - 30	1	-	1	-	-	-	648	-	-	648	3	-	3	-
30 - 35	3	1	1	-	-	1	512	2	1	509	5	-	2	3
35 - 40	2	-	2	-	-	-	515	-	1	514	3	-	2	1
40 - 45	10	3	3	1	-	3	485	-	7	478	13	-	12	1
45 - 50	6	1	3	-	-	2	376	1	8	367	18	-	17	1
50 - 55	8	2	4	-	-	2	304	-	2	302	16	-	15	1
55 - 60	4	-	2	-	-	2	227	-	2	225	7	-	7	-
60 - 65	9	1	4	-	-	4	200	-	1	199	7	-	5	2
65 - 70	7	-	5	-	-	2	207	-	-	207	7	-	7	-
70 - 75	7	1	4	-	-	2	192	-	2	190	2	-	2	-
75 und mehr	26	3	16	1	1	5	311	-	-	311	-	-	-	-
Ohne Angabe	-	-	-	-	-	-	2	-	-	2	-	-	-	-

Noch: 6. Verunglückte bei Straßenverkehrsunfällen 2005 nach Art der Verkehrsbeteiligung und Verletzungsschwere

Noch: 6.11 Führer und Mitfahrer von Kraftomnibussen, Personenkraftwagen und Leichtkrafträdern nach Altersgruppen

Verletzungsschwere Alter von ... bis unter ... Jahren	Führer und Mitfahrer von													
	Kraftomnibussen						Personenkraftwagen				Leichtkrafträdern			
	ins- gesamt	davon					ins- gesamt	davon			ins- gesamt	davon		
		Reise- busse	Linien- busse	Schul- busse	Ober- leitungs- busse	sonstige Busse		mit Wohn- an- hänger	mit sonst. An- hänger	ohne An- hänger		bis 50 cm ³	bis 125 cm ³	ohne An- gabe
Leicht Verletzte	1 132	60	678	50	5	339	35 890	12	96	35 782	590	-	540	50
unter 6	46	-	31	-	-	15	716	2	2	712	-	-	-	-
6 - 10	45	-	14	20	-	11	617	1	-	616	3	-	2	1
10 - 15	111	16	50	19	1	25	715	1	2	712	9	-	8	1
15 - 18	58	9	32	3	1	13	915	-	1	914	187	-	176	11
18 - 21	34	2	23	-	-	9	4 060	-	5	4 055	63	-	53	10
21 - 25	43	2	25	-	-	16	4 403	-	7	4 396	29	-	24	5
25 - 30	43	1	22	-	-	20	3 983	1	6	3 976	18	-	18	-
30 - 35	41	1	28	1	1	10	3 297	2	15	3 280	12	-	8	4
35 - 40	60	2	37	2	-	19	3 795	-	10	3 785	19	-	16	3
40 - 45	97	1	62	1	1	32	3 359	2	12	3 345	38	-	33	5
45 - 50	68	1	50	1	-	16	2 574	-	12	2 562	78	-	74	4
50 - 55	58	2	35	-	-	21	2 039	2	9	2 028	57	-	54	3
55 - 60	63	-	39	1	-	23	1 464	-	4	1 460	27	-	27	-
60 - 65	65	7	34	1	-	23	1 239	-	7	1 232	21	-	19	2
65 - 70	76	5	48	1	-	22	1 135	1	2	1 132	14	-	13	1
70 - 75	75	7	48	-	-	20	674	-	2	672	11	-	11	-
75 und mehr	149	4	100	-	1	44	888	-	-	888	4	-	4	-
Ohne Angabe	-	-	-	-	-	-	17	-	-	17	-	-	-	-
Verunglückte insgesamt	1 240	74	738	54	7	367	42 389	15	123	42 251	776	-	702	74
unter 6	53	-	36	-	-	17	827	2	2	823	-	-	-	-
6 - 10	46	-	14	20	-	12	670	1		669	3	-	2	1
10 - 15	116	16	53	21	1	25	806	1	2	803	12	-	11	1
15 - 18	62	10	35	3	1	13	1 091	-	1	1 090	260	-	239	21
18 - 21	37	2	24	-	1	10	4 992	-	6	4 986	83	-	71	12
21 - 25	46	2	27	-	-	17	5 306	-	9	5 297	36	-	29	7
25 - 30	44	1	23	-	-	20	4 666	1	6	4 659	21	-	21	-
30 - 35	44	2	29	1	1	11	3 832	4	16	3 812	17	-	10	7
35 - 40	63	3	39	2		19	4 335	-	11	4 324	22	-	18	4
40 - 45	108	4	66	2	1	35	3 882	2	19	3 861	52	-	45	7
45 - 50	74	2	53	1	-	18	2 976	1	20	2 955	96	-	91	5
50 - 55	66	4	39	-	-	23	2 361	2	11	2 348	73	-	69	4
55 - 60	67	-	41	1	-	25	1 710	-	6	1 704	34	-	34	-
60 - 65	74	8	38	1	-	27	1 455	-	8	1 447	28	-	24	4
65 - 70	83	5	53	1	-	24	1 353	1	2	1 350	21	-	20	1
70 - 75	82	8	52	-	-	22	881	-	4	877	14	-	14	-
75 und mehr	175	7	116	1	2	49	1 226	-	-	1 226	4	-	4	-
Ohne Angabe	-	-	-	-	-	-	20	-	-	20	-	-	-	-

7. Ursachen von Straßenverkehrsunfällen 2005

7.1 Fehlverhalten der Fahrzeugführer nach Art der Verkehrsbeteiligung und Unfallschwere

Unfallursache	Fahrzeugführer									
	ins- gesamt ¹⁾	Kraftfahrzeugführer							Führer von Fahrrädern	
		zusammen	darunter Führer von						zu- sammen	darunter Kinder im Alter von 6 – 14 Jahren
			Mofas, Mopeds	Motor- rädern	Per- sonen- kraft- wagen	Kraft- omni- bussen, Obussen	Güter- kraft- fahr- zeugen	land- wirtsch. Zug- ma- schinen		
bei Unfällen mit Getöteten										
Fehlverhalten der Fahrzeugführer	1 065	971	24	161	670	3	100	8	85	5
davon in Bezug auf										
Verkehrstüchtigkeit	88	82	4	7	63	–	6	1	6	–
Alkoholeinfluss	47	43	3	4	33	–	1	1	4	–
Einfluss anderer berauschender Mittel (z. B. Drogen, Rauschgift)	7	7	–	–	7	–	–	–	–	–
Übermüdung	8	8	–	–	4	–	4	–	–	–
sonstige körperliche oder geistige Mängel	26	24	1	3	19	–	1	–	2	–
falsche Straßenbenutzung	49	43	1	6	33	–	1	1	6	–
Benutzung der falschen Fahrbahn (auch Richtungsfahrbahn) oder verbotswidrige Benutzung anderer Straßenteile	31	26	1	6	17	–	1	1	5	–
Verstoß gegen das Rechtsfahrgebot	18	17	–	–	16	–	–	–	1	–
Geschwindigkeit	306	301	2	77	208	–	12	2	4	–
nicht angepaßte Geschwindigkeit mit gleichzeitigem Überschreiten der zulässigen Höchstgeschwindigkeit	74	74	–	28	43	–	2	1	–	–
nicht angepaßte Geschwindigkeit in anderen Fällen	232	227	2	49	165	–	10	1	4	–
Abstand	20	19	–	3	13	–	3	–	1	–
ungenügender Sicherheitsabstand starkes Bremsen des Vorausfahrenden ohne zwingenden Grund	19	18	–	3	12	–	3	–	1	–
Überholen	61	59	1	21	32	–	5	–	2	–
unzulässiges Rechtsüberholen	3	3	–	1	2	–	–	–	–	–
Überholen trotz Gegenverkehrs	16	15	–	5	10	–	–	–	1	–
Überholen trotz unklarer Verkehrslage	11	11	–	4	7	–	–	–	–	–
Überholen trotz unzureichender Sichtverhältnisse	3	3	–	1	2	–	–	–	–	–
Überholen ohne Beachtung des nachfolgenden Verkehrs und/oder ohne rechtzeitige und deutliche Ankündigung des Ausscherens	4	4	–	1	2	–	1	–	–	–
Fehler beim Wiedereinordnen nach rechts	10	10	1	5	2	–	2	–	–	–
sonstige Fehler beim Überholen (z. B. ohne genügenden Seitenabstand)	12	11	–	4	5	–	2	–	1	–
Fehler beim Überholtwerden	2	2	–	–	2	–	–	–	–	–
Vorbeifahren	1	1	–	–	1	–	–	–	–	–
Nichtbeachten des Vorranges entgegenkommender Fahrzeuge beim Vorbeifahren an haltenden Fahrzeugen, Absperrungen oder Hindernissen	1	1	–	–	1	–	–	–	–	–
Nichtbeachten des nachfolgenden Verkehrs beim Vorbeifahren an haltenden Fahrzeugen, Absperrungen oder Hindernissen und/oder ohne rechtzeitige und deutliche Ankündigung des Ausscherens	–	–	–	–	–	–	–	–	–	–
Nebeneinanderfahren, fehlerhaftes Wechseln des Fahrbahnstreifens beim Nebeneinanderfahren oder Nichtbeachten des Reißverschluss- verfahrens	4	4	1	–	2	–	1	–	–	–

1) einschl. Fahrzeugführern von Straßenbahnen, Eisenbahnen, bespannten Fuhrwerken sowie sonstigen und unbekanntem Fahrzeugen

7. Ursachen von Straßenverkehrsunfällen 2005
 Noch: **7.1 Fehlverhalten der Fahrzeugführer nach Art der Verkehrsbeteiligung und Unfallschwere**

Unfallursache	Fahrzeugführer									
	ins-gesamt ¹⁾	Kraftfahrzeugführer							Führer von Fahrrädern	
		zusammen	darunter Führer von						zu-sammen	darunter Kinder im Alter von 6 – 14 Jahren
			Mofas, Mopeds	Motor-rädern	Per-sonen-kraft-wagen	Kraft-omni-bussen, Obussen	Güter-kraft-fahr-zeugen	land-wirtsch. Zug-ma-schinen		

noch: bei Unfällen mit Getöteten

Noch: Fehlverhalten der Fahrzeugführer

Vorfahrt, Vorrang	102	71	5	2	53	1	7	3	28	4
Nichtbeachten der Regel rechts vor links	2	1	–	–	1	–	–	–	–	–
Nichtbeachten der die Vorfahrt regelnden Verkehrszeichen	70	46	4	–	34	1	6	1	23	3
Nichtbeachten der Vorfahrt des durchgehenden Verkehrs auf Autobahnen oder Kraftfahrstraßen	–	–	–	–	–	–	–	–	–	–
Nichtbeachten der Vorfahrt durch Fahrzeuge, die aus Feld- und Waldwegen kommen	4	4	1	–	1	–	–	2	–	–
Nichtbeachten der Verkehrsregelung durch Polizeibeamte oder Lichtzeichen	17	11	–	2	9	–	–	–	5	1
Nichtbeachten des Vorranges entgegenkommender Fahrzeuge	4	4	–	–	3	–	1	–	–	–
Nichtbeachten des Vorranges von Schienenfahrzeugen an Bahnübergängen	5	5	–	–	5	–	–	–	–	–
Abbiegen, Wenden, Rückwärtsfahren, Ein- und Anfahren	93	81	1	2	60	–	18	–	11	1
Fehler beim Abbiegen	62	55	1	2	37	–	15	–	6	–
Fehler beim Wenden oder Rückwärtsfahren	14	14	–	–	13	–	1	–	–	–
Fehler beim Einfahren in den fließenden Verkehr (z. B. aus einem Grundstück, von einem anderen Straßenteil oder beim Anfahren vom Fahrbahnrand)	17	12	–	–	10	–	2	–	5	1
falsches Verhalten gegenüber Fußgängern	57	51	–	1	36	2	11	–	3	–
an Fußgängerüberwegen	–	–	–	–	–	–	–	–	–	–
an Fußgängerfurten	9	7	–	–	5	–	2	–	1	–
beim Abbiegen	9	9	–	–	6	1	2	–	–	–
an Haltestellen (auch haltenden Schulbussen mit eingeschaltetem Warnblicklicht)	3	2	–	–	2	–	–	–	–	–
an anderen Stellen	36	33	–	1	23	1	7	–	2	–
ruhender Verkehr, Verkehrssicherung	4	4	–	–	4	–	–	–	–	–
unzulässiges Halten oder Parken	1	1	–	–	1	–	–	–	–	–
mangelnde Sicherung haltender oder liegengebliebener Fahrzeuge und von Unfallstellen sowie Schulbussen bei denen Kinder ein- oder aussteigen	–	–	–	–	–	–	–	–	–	–
verkehrswidriges Verhalten beim Ein- oder Aussteigen, Be- oder Entladen	3	3	–	–	3	–	–	–	–	–
Nichtbeachten der Beleuchtungsvorschrift	–	–	–	–	–	–	–	–	–	–
Ladung, Besetzung	3	3	–	–	2	–	1	–	–	–
Überladung, Überbesetzung	1	1	–	–	1	–	–	–	–	–
unzureichend gesicherte Ladung oder Fahrzeugzubehörteile	2	2	–	–	1	–	1	–	–	–
andere Fehler beim Fahrzeugführer	277	252	9	42	163	–	35	1	24	–

7. Ursachen von Straßenverkehrsunfällen 2005
 Noch: **7.1 Fehlverhalten der Fahrzeugführer nach Art der Verkehrsbeteiligung und Unfallschwere**

Unfallursache	Fahrzeugführer									
	ins- gesamt ¹⁾	Kraftfahrzeugführer							Führer von Fahrrädern	
		zusammen	darunter Führer von						zu- sammen	darunter Kinder im Alter von 6 – 14 Jahren
			Mofas, Mopeds	Motor- rädern	Per- sonen- kraft- wagen	Kraft- omni- bussen, Obussen	Güter- kraft- fahr- zeugen	land- wirtsch. Zug- ma- schinen		
bei Unfällen mit Personenschaden										
Fehlverhalten der Fahrzeugführer	82 863	70 895	3 501	4 098	56 618	607	5 518	207	11 386	2 322
davon in Bezug auf										
Verkehrstüchtigkeit	4 453	3 357	357	140	2 685	6	152	2	1 080	7
Alkoholeinfluss	3 311	2 296	311	119	1 792	–	61	2	1 000	5
Einfluss anderer berauschender Mittel (z. B. Drogen, Rauschgift)	256	216	23	8	176	–	8	–	40	–
Übermüdung	302	300	2	–	249	1	47	–	2	–
sonstige körperliche oder geistige Mängel	584	545	21	13	468	5	36	–	38	2
falsche Straßenbenutzung	4 934	1 851	231	124	1 289	8	178	13	3 052	543
Benutzung der falschen Fahrbahn (auch Richtungsfahrbahn) oder verbotswidrige Benutzung anderer Straßenteile	3 336	765	130	59	522	3	47	2	2 561	459
Verstoß gegen das Rechtsfahrgebot	1 598	1 086	101	65	767	5	131	11	491	84
Geschwindigkeit	11 476	10 987	554	1 381	8 234	42	733	14	449	80
nicht angepaßte Geschwindigkeit mit gleichzeitigem Überschreiten der zulässigen Höchstgeschwindigkeit	974	962	29	148	696	8	77	1	7	1
nicht angepaßte Geschwindigkeit in anderen Fällen	10 502	10 025	525	1 233	7 538	34	656	13	442	79
Abstand	8 678	8 488	315	414	6 712	72	914	11	166	31
ungenügender Sicherheitsabstand	8 489	8 302	310	409	6 540	71	911	11	164	30
starkes Bremsen des Vorausfahrenden ohne zwingenden Grund	189	186	5	5	172	1	3	–	2	1
Überholen	2 697	2 445	144	446	1 564	26	251	3	217	33
unzulässiges Rechtsüberholen	171	134	27	42	63	–	2	–	35	8
Überholen trotz Gegenverkehrs	289	271	2	35	214	1	18	–	15	4
Überholen trotz unklarer Verkehrslage	819	782	63	259	424	4	29	–	33	3
Überholen trotz unzureichender Sichtverhältnisse	50	50	3	8	34	1	4	–	–	–
Überholen ohne Beachtung des nachfolgenden Verkehrs und/oder ohne rechtzeitige und deutliche Ankündigung des Ausscherens	326	318	2	5	235	1	73	–	5	2
Fehler beim Wiedereinordnen nach rechts	281	267	4	23	184	4	49	1	9	1
sonstige Fehler beim Überholen (z. B. ohne genügenden Seitenabstand)	615	521	28	70	345	13	63	–	76	12
Fehler beim Überholtwerden	146	102	15	4	65	2	13	2	44	3
Vorbeifahren	294	259	21	11	197	5	24	1	28	5
Nichtbeachten des Vorranges entgegenkommender Fahrzeuge beim Vorbeifahren an haltenden Fahrzeugen, Absperrungen oder Hindernissen	222	192	17	8	145	4	17	1	25	4
Nichtbeachten des nachfolgenden Verkehrs beim Vorbeifahren an haltenden Fahrzeugen, Absperrungen oder Hindernissen und/oder ohne rechtzeitige und deutliche Ankündigung des Ausscherens	72	67	4	3	52	1	7	–	3	1
Nebeneinanderfahren, fehlerhaftes Wechseln des Fahrbahnstreifens beim Nebeneinanderfahren oder Nichtbeachten des Reißverschluss- verfahrens	1 152	1 098	32	29	799	6	226	1	35	4

7. Ursachen von Straßenverkehrsunfällen 2005
 Noch: **7.1 Fehlverhalten der Fahrzeugführer nach Art der Verkehrsbeteiligung und Unfallschwere**

Unfallursache	Fahrzeugführer									
	ins- gesamt ¹⁾	Kraftfahrzeugführer							Führer von Fahrrädern	
		zusammen	darunter Führer von						zu- sammen	darunter Kinder im Alter von 6 – 14 Jahren
			Mofas, Mopeds	Motor- rädern	Per- sonen- kraft- wagen	Kraft- omni- bussen, Obussen	Güter- kraft- fahr- zeugen	land- wirtsch. Zug- ma- schinen		
noch: bei Unfällen mit Personenschaden										
noch: Fehlverhalten der Fahrzeugführer										
Vorfahrt, Vorrang	12 300	10 976	330	144	9 752	43	605	42	1 274	335
Nichtbeachten der Regel rechts vor links	1 443	1 078	99	32	866	10	65	2	362	94
Nichtbeachten der die Vorfahrt regelnden Verkehrszeichen	8 431	7 880	166	64	7 160	25	409	27	529	158
Nichtbeachten der Vorfahrt des durchgehenden Verkehrs auf Autobahnen oder Kraftfahrstraßen	114	110	–	4	100	–	5	–	1	–
Nichtbeachten der Vorfahrt durch Fahrzeuge, die aus Feld- und Waldwegen kommen	86	62	15	–	32	–	2	13	23	7
Nichtbeachten der Verkehrsregelung durch Polizeibeamte oder Lichtzeichen	1 963	1 592	46	41	1 362	8	110	–	350	73
Nichtbeachten des Vorranges entgegenkommender Fahrzeuge	239	234	3	3	215	–	12	–	5	2
Nichtbeachten des Vorranges von Schienenfahrzeugen an Bahnübergängen	24	20	1	–	17	–	2	–	4	1
Abbiegen, Wenden, Rückwärtsfahren, Ein- und Anfahren	14 214	12 783	311	150	11 208	70	932	53	1 371	536
Fehler beim Abbiegen	7 338	6 870	196	91	5 967	51	501	39	440	107
Fehler beim Wenden oder Rückwärtsfahren	2 621	2 598	20	27	2 272	4	251	4	13	3
Fehler beim Einfahren in den fließenden Verkehr (z. B. aus einem Grundstück, von einem anderen Straßenteil oder beim Anfahren vom Fahrbahnrand)	4 255	3 315	95	32	2 969	15	180	10	918	426
falsches Verhalten gegenüber Fußgängern	4 677	4 268	62	50	3 784	113	229	12	367	61
an Fußgängerüberwegen	324	313	3	3	292	4	9	1	9	1
an Fußgängerfurten	620	588	6	4	528	12	33	–	26	3
beim Abbiegen	967	948	3	7	867	14	49	4	11	2
an Haltestellen (auch haltenden Schulbussen mit eingeschaltetem Warnblicklicht)	289	269	2	4	190	63	10	–	16	1
an anderen Stellen	2 477	2 150	48	32	1 907	20	128	7	305	54
ruhender Verkehr, Verkehrssicherung	889	879	1	3	785	3	83	2	5	2
unzulässiges Halten oder Parken	92	89	1	2	63	–	22	–	2	–
mangelnde Sicherung haltender oder liegengeliebener Fahrzeuge und von Unfallstellen sowie Schulbussen bei denen Kinder ein- oder aussteigen	40	38	–	–	32	–	5	1	–	–
verkehrswidriges Verhalten beim Ein- oder Aussteigen, Be- oder Entladen	757	752	–	1	690	3	56	1	3	2
Nichtbeachten der Beleuchtungsvorschrift	141	30	6	2	15	–	5	2	109	10
Ladung, Besetzung	203	130	21	1	38	2	55	9	56	19
Überladung, Überbesetzung	62	29	17	–	7	–	4	1	32	13
unzureichend gesicherte Ladung oder Fahrzeugzubehöriteile	141	101	4	1	31	2	51	8	24	6
andere Fehler beim Fahrzeugführer	16 755	13 344	1 116	1 203	9 556	211	1 131	42	3 177	656

7. Ursachen von Straßenverkehrsunfällen 2005
 Noch: **7.1 Fehlverhalten der Fahrzeugführer nach Art der Verkehrsbeteiligung und Unfallschwere**

Unfallursache	Fahrzeugführer									
	ins-gesamt ¹⁾	Kraftfahrzeugführer							Führer von Fahrrädern	
		zusammen	darunter Führer von						zu-sammen	darunter Kinder im Alter von 6 – 14 Jahren
			Mofas, Mopeds	Motor-rädern	Per-sonen-kraft-wagen	Kraft-omni-bussen, Obussen	Güter-kraft-fahr-zeugen	land-wirtsch. Zug-ma-schinen		
bei schwerwiegenden Unfällen mit Sachschaden (i. e. S.)										
Fehlverhalten der Fahrzeugführer	29 395	29 020	205	213	26 139	73	2 194	92	32	1
davon in Bezug auf										
Verkehrstüchtigkeit	2 708	2 704	13	13	2 551	–	118	4	1	–
Alkoholeinfluss	2 133	2 129	8	10	2 043	–	59	4	1	–
Einfluss anderer berauschender Mittel (z. B. Drogen, Rauschgift)	156	156	3	1	146	–	6	–	–	–
Übermüdung	264	264	1	1	220	–	42	–	–	–
sonstige körperliche oder geistige Mängel	155	155	1	1	142	–	11	–	–	–
falsche Straßenbenutzung	872	839	21	12	713	6	76	7	10	–
Benutzung der falschen Fahrbahn (auch Richtungsfahrbahn) oder verbotswidrige Benutzung anderer Straßenteile	267	256	7	3	225	2	17	1	5	–
Verstoß gegen das Rechtsfahrgebot	605	583	14	9	488	4	59	6	5	–
Geschwindigkeit	6 149	6 127	22	53	5 674	2	355	8	–	–
nicht angepaßte Geschwindigkeit mit gleichzeitigem Überschreiten der zulässigen Höchstgeschwindigkeit	520	520	1	6	471	–	41	–	–	–
nicht angepaßte Geschwindigkeit in anderen Fällen	5 629	5 607	21	47	5 203	2	314	8	–	–
Abstand	870	862	12	11	752	2	83	–	–	–
ungenügender Sicherheitsabstand starkes Bremsen des Vorausfahrenden ohne zwingenden Grund	800	792	12	11	685	2	80	–	–	–
Überholen	1 168	1 153	9	45	929	6	155	3	–	–
unzulässiges Rechtsüberholen	50	49	3	3	41	–	2	–	–	–
Überholen trotz Gegenverkehrs	104	101	1	4	88	1	6	–	–	–
Überholen trotz unklarer Verkehrslage	340	340	4	29	288	1	16	1	–	–
Überholen trotz unzureichender Sichtverhältnisse	13	13	–	–	12	–	1	–	–	–
Überholen ohne Beachtung des nachfolgenden Verkehrs und/oder ohne rechtzeitige und deutliche Ankündigung des Ausscherens	377	371	–	3	263	4	99	–	–	–
Fehler beim Wiedereinordnen nach rechts	117	112	–	1	97	–	14	–	–	–
sonstige Fehler beim Überholen (z. B. ohne genügenden Seitenabstand)	120	120	1	5	103	–	9	–	–	–
Fehler beim Überholtwerden	47	47	–	–	37	–	8	2	–	–
Vorbeifahren	108	107	3	1	96	3	3	1	–	–
Nichtbeachten des Vorranges entgegenkommender Fahrzeuge beim Vorbeifahren an haltenden Fahrzeugen, Absperrungen oder Hindernissen	92	91	3	1	81	2	3	1	–	–
Nichtbeachten des nachfolgenden Verkehrs beim Vorbeifahren an haltenden Fahrzeugen, Absperrungen oder Hindernissen und/oder ohne rechtzeitige und deutliche Ankündigung des Ausscherens	16	16	–	–	15	1	–	–	–	–
Nebeneinanderfahren, fehlerhaftes Wechseln des Fahrbahnstreifens beim Nebeneinanderfahren oder Nichtbeachten des Reißverschluss- verfahrens	520	499	–	–	382	1	111	–	–	–

7. Ursachen von Straßenverkehrsunfällen 2005
 Noch: **7.1 Fehlverhalten der Fahrzeugführer nach Art der Verkehrsbeteiligung und Unfallschwere**

Unfallursache	Fahrzeugführer									
	ins-gesamt ¹⁾	Kraftfahrzeugführer							Führer von Fahrrädern	
		zusammen	darunter Führer von						zu-sammen	darunter Kinder im Alter von 6 – 14 Jahren
			Mofas, Mopeds	Motor-rädern	Per-sonen-kraft-wagen	Kraft-omni-bussen, Obussen	Güter-kraft-fahr-zeugen	land-wirtsch. Zug-ma-schinen		

noch: **bei schwerwiegenden Unfällen mit Sachschaden (i. e. S.)**

Noch: Fehlverhalten der Fahrzeugführer

Vorfahrt, Vorrang	7 367	7 337	58	26	6 796	26	372	29	12	–
Nichtbeachten der Regel rechts vor links	1 099	1 098	15	6	993	8	67	5	1	–
Nichtbeachten der die Vorfahrt regelnden Verkehrszeichen	4 773	4 757	37	14	4 437	12	222	19	8	–
Nichtbeachten der Vorfahrt des durchgehenden Verkehrs auf Autobahnen oder Kraftfahrstraßen	159	153	–	1	139	1	11	–	–	–
Nichtbeachten der Vorfahrt durch Fahrzeuge, die aus Feld- und Waldwegen kommen	20	18	–	–	15	–	1	2	2	–
Nichtbeachten der Verkehrsregelung durch Polizeibeamte oder Lichtzeichen	1 126	1 121	6	5	1 035	4	60	2	1	–
Nichtbeachten des Vorranges entgegenkommender Fahrzeuge	171	171	–	–	160	1	9	1	–	–
Nichtbeachten des Vorranges von Schienenfahrzeugen an Bahnübergängen	19	19	–	–	17	–	2	–	–	–
Abbiegen, Wenden, Rückwärtsfahren, Ein- und Anfahren	4 575	4 551	26	22	4 099	16	343	26	3	–
Fehler beim Abbiegen	3 200	3 189	18	19	2 947	8	167	20	2	–
Fehler beim Wenden oder Rückwärtsfahren	947	937	1	3	784	5	132	5	–	–
Fehler beim Einfahren in den fließenden Verkehr (z. B. aus einem Grundstück, von einem anderen Straßenteil oder beim Anfahren vom Fahrbahnrand)	428	425	7	–	368	3	44	1	1	–
falsches Verhalten gegenüber Fußgängern	9	9	–	–	7	–	2	–	–	–
an Fußgängerüberwegen	–	–	–	–	–	–	–	–	–	–
an Fußgängerfurten	2	2	–	–	2	–	–	–	–	–
beim Abbiegen	3	3	–	–	2	–	1	–	–	–
an Haltestellen (auch haltenden Schulbussen mit eingeschaltetem Warnblicklicht)	2	2	–	–	1	–	1	–	–	–
an anderen Stellen	2	2	–	–	2	–	–	–	–	–
ruhender Verkehr, Verkehrssicherung	59	58	–	–	44	1	13	–	–	–
unzulässiges Halten oder Parken	14	13	–	–	10	1	2	–	–	–
mangelnde Sicherung haltender oder liegengebliebener Fahrzeuge und von Unfallstellen sowie Schulbussen bei denen Kinder ein- oder aussteigen	14	14	–	–	6	–	8	–	–	–
verkehrswidriges Verhalten beim Ein- oder Aussteigen, Be- oder Entladen	31	31	–	–	28	–	3	–	–	–
Nichtbeachten der Beleuchtungsvorschrift	23	22	1	1	18	–	2	–	–	–
Ladung, Besetzung	241	207	–	1	77	–	121	6	–	–
Überladung, Überbesetzung	35	34	–	–	24	–	6	3	–	–
unzureichend gesicherte Ladung oder Fahrzeugzubehörteile	206	173	–	1	53	–	115	3	–	–
andere Fehler beim Fahrzeugführer	4 726	4 545	40	28	4 001	10	440	8	6	1

Noch: 7. Ursachen von Straßenverkehrsunfällen 2005
7.2 Fehlverhalten der Fahrzeugführer nach Altersgruppen bei Unfällen mit Personenschaden

Unfallursache	Fahrzeugführer									
	ins- gesamt ¹⁾	darunter im Alter von ... bis unter ... Jahren								
		15 – 18	18 – 21	21 – 25	25 – 35	35 – 45	45 – 55	55 – 65	65 – 75	75 und mehr
bei Unfällen mit Personenschaden										
Beteiligte	122 642	3 982	9 656	10 898	21 501	26 600	18 488	11 035	7 579	3 369
Fehlverhalten der Fahrzeugführer	82 863	2 814	8 301	8 508	14 914	16 523	11 278	6 980	5 164	2 711
Verkehrstüchtigkeit	4 453	131	480	535	955	947	680	338	263	112
darunter Alkoholeinfluss	3 311	110	363	408	740	778	533	222	137	14
falsche Straßenbenutzung	4 934	452	394	413	662	708	549	381	316	147
nicht angepaßte Geschwindigkeit	11 476	426	1 899	1 805	2 546	2 193	1 284	610	356	146
Abstand	8 678	184	984	1 069	1 845	1 964	1 210	674	431	169
Überholen	2 697	92	244	285	463	506	354	197	116	50
Vorbeifahren	294	17	21	20	52	59	36	32	19	5
Nebeneinanderfahren	1 152	10	62	95	216	267	173	105	59	22
Vorfahrt, Vorrang	12 300	344	1 016	1 027	2 030	2 505	1 759	1 168	1 045	691
Nichtbeachten der die Vorfahrt regelnden Verkehrszeichen	8 431	180	689	657	1 400	1 782	1 243	837	752	517
Nichtbeachten der Verkehrsregelung durch Polizeibeamte oder Lichtzeichen	1 963	49	167	202	347	363	257	172	150	110
Abbiegen, Wenden, Rückwärtsfahren, Ein- und Anfahren	14 214	308	1 225	1 222	2 405	2 843	2 052	1 437	1 088	602
falsches Verhalten gegenüber Fußgängern	4 677	49	301	365	680	874	748	568	382	192
darunter										
an Fußgängerüberwegen und -furten	944	5	60	62	123	173	153	123	90	66
ruhender Verkehr, Verkehrssicherung	889	3	36	65	150	231	165	95	48	11
Nichtbeachten der Beleuchtungsvorschriften	141	21	18	16	18	21	13	6	8	–
Ladung, Besetzung	203	22	15	12	28	41	24	11	9	1
andere Fehler beim Fahrzeugführer	16 755	755	1 606	1 579	2 864	3 364	2 231	1 358	1 024	563
bei Unfällen mit Getöteten										
Beteiligte	1 395	10	95	145	239	330	235	136	102	64
Fehlverhalten der Fahrzeugführer	1 065	10	105	139	203	206	136	107	96	50
Verkehrstüchtigkeit	88	–	7	12	17	15	10	14	11	2
darunter Alkoholeinfluss	47	–	6	10	11	9	4	5	2	–
falsche Straßenbenutzung	49	–	6	7	5	11	4	6	5	4
nicht angepaßte Geschwindigkeit	306	2	46	55	83	56	34	17	9	4
Abstand	20	–	4	–	5	5	1	3	2	–
Überholen	61	2	6	10	12	14	8	6	1	–
Vorbeifahren	1	–	–	–	–	–	–	–	1	–
Nebeneinanderfahren	4	–	1	–	1	1	–	–	1	–
Vorfahrt, Vorrang	102	3	7	5	5	16	9	11	19	21
Nichtbeachten der die Vorfahrt regelnden Verkehrszeichen	70	3	5	2	1	11	6	8	12	18
Nichtbeachten der Verkehrsregelung durch Polizeibeamte oder Lichtzeichen	17	–	2	1	–	4	1	–	5	2
Abbiegen, Wenden, Rückwärtsfahren, Ein- und Anfahren	93	–	2	11	18	17	17	8	15	4
falsches Verhalten gegenüber Fußgängern	57	–	5	2	9	10	17	6	6	–
darunter										
an Fußgängerüberwegen und -furten	9	–	1	–	–	1	5	1	1	–
ruhender Verkehr, Verkehrssicherung	4	–	–	–	–	1	2	1	–	–
Nichtbeachten der Beleuchtungsvorschriften	–	–	–	–	–	–	–	–	–	–
Ladung, Besetzung	3	–	–	2	–	1	–	–	–	–
andere Fehler beim Fahrzeugführer	277	3	21	35	48	59	34	35	26	15

1) einschl. ohne Angabe des Alters

Noch: 7. Ursachen von Straßenverkehrsunfällen 2005
7.3 Fehlverhalten der Fahrzeugführer von Personenkraftwagen bzw. Motorrädern
nach Altersgruppen bei Unfällen mit Personenschaden

Unfallursache	Fahrer von Personenkraftwagen bzw. Motorrädern									
	insgesamt ¹⁾	darunter im Alter von ... bis unter ... Jahren								
		15 – 18	18 – 21	21 – 25	25 – 35	35 – 45	45 – 55	55 – 65	65 – 75	75 und mehr
bei Fahrern von Personenkraftwagen										
Beteiligte	81 822	53	7 630	8 596	15 735	18 172	12 086	7 506	5 144	2 478
Fehlverhalten der Fahrzeugführer	56 618	74	6 776	6 837	10 949	11 334	7 491	4 963	3 832	2 210
Verkehrstüchtigkeit	2 685	21	359	423	629	484	335	182	151	98
darunter Alkoholeinfluss	1 792	19	264	311	460	365	235	87	44	6
falsche Straßenbenutzung	1 289	2	161	153	206	200	161	95	92	60
nicht angepaßte Geschwindigkeit	8 234	29	1 644	1 519	1 897	1 421	804	422	273	134
Abstand	6 712	2	867	924	1 459	1 450	865	530	367	159
Überholen	1 564	–	178	194	266	250	189	109	84	41
Vorbeifahren	197	–	18	19	39	38	22	26	15	5
Nebeneinanderfahren	799	–	55	80	162	165	99	69	45	18
Vorfahrt, Vorrang	9 752	2	879	893	1 700	2 128	1 447	985	847	571
Nichtbeachten der die Vorfahrt regelnden Verkehrszeichen	7 160	2	630	606	1 246	1 585	1 072	744	652	445
Nichtbeachten der Verkehrsregelung durch Polizeibeamte oder Lichtzeichen	1 362	–	133	149	242	269	185	132	116	86
Abbiegen, Wenden, Rückwärtsfahren, Ein- und Anfahren	11 208	4	1 096	1 075	2 017	2 334	1 672	1 209	930	512
falsches Verhalten gegenüber Fußgängern	3 784	1	271	331	536	705	607	493	345	185
darunter										
an Fußgängerüberwegen und -furten	820	–	60	58	97	143	132	111	86	65
ruhender Verkehr, Verkehrssicherung	785	2	30	61	136	199	149	84	45	11
Nichtbeachten der Beleuchtungsvorschriften	15	–	2	–	1	2	2	–	3	–
Ladung, Besetzung	38	–	7	4	5	11	6	2	2	–
andere Fehler beim Fahrzeugführer	9 556	11	1 209	1 161	1 896	1 947	1 133	757	633	416
bei Fahrern von Motorrädern										
Beteiligte	6 756	584	466	508	1 117	1 914	1 393	468	204	19
Fehlverhalten der Fahrzeugführer	4 098	397	361	368	708	1 113	712	247	108	7
Verkehrstüchtigkeit	140	10	20	6	26	48	18	7	4	–
darunter Alkoholeinfluss	119	8	16	6	22	44	15	5	3	–
falsche Straßenbenutzung	124	18	9	9	19	30	21	3	1	–
nicht angepaßte Geschwindigkeit	1 381	118	124	147	290	395	208	65	26	1
Abstand	414	50	43	28	52	108	79	31	19	1
Überholen	446	36	31	55	83	128	71	25	9	1
Vorbeifahren	11	6	–	–	–	2	2	–	–	–
Nebeneinanderfahren	29	1	2	4	7	6	6	2	–	1
Vorfahrt, Vorrang	144	29	15	8	15	27	28	10	8	1
Nichtbeachten der die Vorfahrt regelnden Verkehrszeichen	64	16	4	4	6	11	13	4	4	1
Nichtbeachten der Verkehrsregelung durch Polizeibeamte oder Lichtzeichen	41	5	4	4	5	9	7	2	4	–
Abbiegen, Wenden, Rückwärtsfahren, Ein- und Anfahren	150	16	13	10	20	34	30	13	11	–
falsches Verhalten gegenüber Fußgängern	50	3	4	–	8	14	8	–	–	–
darunter										
an Fußgängerüberwegen und -furten	7	–	–	–	–	4	1	–	–	–
ruhender Verkehr, Verkehrssicherung	3	–	–	–	–	1	–	–	–	–
Nichtbeachten der Beleuchtungsvorschriften	2	–	–	1	–	1	–	–	–	–
Ladung, Besetzung	1	–	–	–	–	–	–	1	–	–
andere Fehler beim Fahrzeugführer	1 203	110	100	100	188	319	241	90	30	2

1) einschl. ohne Angabe des Alters

Noch: **7. Ursachen von Straßenverkehrsunfällen 2005**
7.4 Fehlverhalten der Fahrzeugführer nach Altersgruppen und Geschlecht bei Unfällen mit Personenschaden

Unfallursache	Fahrzeugführer									
	ins- gesamt ¹⁾	darunter im Alter von ... bis unter ... Jahren								
		15 – 18	18 – 21	21 – 25	25 – 35	35 – 45	45 – 55	55 – 65	65 – 75	75 und mehr
bei männlichen Fahrzeugführern²⁾										
Beteiligte	80 273	2 849	6 326	7 236	14 348	17 900	12 767	7 904	5 402	2 365
Fehlverhalten der Fahrzeugführer	57 032	2 098	5 717	6 056	10 331	11 506	7 979	5 145	3 783	1 984
Verkehrstüchtigkeit	3 840	119	438	479	835	799	558	290	221	94
darunter Alkoholeinfluss	2 941	103	338	372	667	665	451	201	125	14
falsche Straßenbenutzung	3 155	303	266	288	455	488	355	244	199	98
nicht angepaßte Geschwindigkeit	8 615	346	1 404	1 382	1 884	1 621	983	487	284	117
Abstand	6 070	144	657	719	1 250	1 373	908	514	320	137
Überholen	1 923	74	190	222	375	425	288	158	86	35
Vorbeifahren	207	15	17	14	37	41	28	25	14	5
Nebeneinanderfahren	782	9	37	63	161	209	137	85	48	17
Vorfahrt, Vorrang	7 714	242	613	642	1 226	1 515	1 131	800	739	492
Nichtbeachten der die Vorfahrt regelnden Verkehrszeichen	5 216	127	408	408	806	1 040	794	571	538	367
Nichtbeachten der Verkehrsregelung durch Polizeibeamte oder Lichtzeichen	1 328	36	113	132	247	244	177	124	106	78
Abbiegen, Wenden, Rückwärtsfahren, Ein- und Anfahren	9 255	233	784	834	1 536	1 808	1 319	1 008	776	434
falsches Verhalten gegenüber Fußgängern	3 118	44	207	263	457	586	509	422	305	141
darunter										
an Fußgängerüberwegen und -furten	610	5	36	50	84	113	91	94	66	46
ruhender Verkehr, Verkehrssicherung	522	3	26	41	99	137	93	66	31	8
Nichtbeachten der Beleuchtungsvorschriften	100	16	16	14	13	16	9	4	5	–
Ladung, Besetzung	147	15	10	11	23	37	22	7	5	1
andere Fehler beim Fahrzeugführer	11 584	535	1 052	1 084	1 980	2 451	1 639	1 035	750	405
bei weiblichen Fahrzeugführern²⁾										
Beteiligte	37 398	1 133	3 329	3 662	7 152	8 700	5 721	3 131	2 177	1 004
Fehlverhalten der Fahrzeugführer	23 523	716	2 583	2 452	4 583	5 017	3 299	1 835	1 381	727
Verkehrstüchtigkeit	611	12	42	56	120	148	122	48	42	18
darunter Alkoholeinfluss	370	7	25	36	73	113	82	21	12	–
falsche Straßenbenutzung	1 528	149	128	125	207	220	194	137	117	49
nicht angepaßte Geschwindigkeit	2 772	80	495	423	662	572	301	123	72	29
Abstand	2 524	40	327	350	595	591	302	160	111	32
Überholen	469	18	54	63	88	81	66	39	30	15
Vorbeifahren	69	2	4	6	15	18	8	7	5	–
Nebeneinanderfahren	252	1	25	32	55	58	36	20	11	5
Vorfahrt, Vorrang	4 324	102	403	385	804	990	628	368	306	199
Nichtbeachten der die Vorfahrt regelnden Verkehrszeichen	3 069	53	281	249	594	742	449	266	214	150
Nichtbeachten der Verkehrsregelung durch Polizeibeamte oder Lichtzeichen	587	13	54	70	100	119	80	48	44	32
Abbiegen, Wenden, Rückwärtsfahren, Ein- und Anfahren	4 652	75	441	388	869	1 035	733	429	312	168
falsches Verhalten gegenüber Fußgängern	1 280	5	94	102	223	288	239	146	77	51
darunter										
an Fußgängerüberwegen und -furten	281	–	24	12	39	60	62	29	24	20
ruhender Verkehr, Verkehrssicherung	304	–	10	24	51	94	72	29	17	3
Nichtbeachten der Beleuchtungsvorschriften	33	5	2	2	5	5	4	2	3	–
Ladung, Besetzung	37	7	5	1	5	4	2	4	4	–
andere Fehler beim Fahrzeugführer	4 668	220	553	495	884	913	592	323	274	158

1) einschl. ohne Angabe des Alters – 2) Fahrzeugführer ohne Angabe des Geschlechts wurden nicht ausgewertet

Noch: 7. Ursachen von Straßenverkehrsunfällen 2005
7.5 Fehlverhalten der Fahrer von Personenkraftwagen nach Altersgruppen und Geschlecht
bei Unfällen mit Personenschaden

Unfallursache	Fahrer von Personenkraftwagen									
	ins- gesamt ¹⁾	darunter im Alter von ... bis unter ... Jahren								
		15 – 18	18 – 21	21 – 25	25 – 35	35 – 45	45 – 55	55 – 65	65 – 75	75 und mehr
bei männlichen Fahrzeugführern²⁾										
Beteiligte	49 492	45	4 816	5 492	9 611	10 823	7 543	5 179	3 762	1 833
Fehlverhalten der Fahrzeugführer	36 379	68	4 521	4 700	6 964	6 971	4 800	3 469	2 810	1 660
Verkehrstüchtigkeit	2 249	21	324	376	544	383	251	143	124	82
darunter Alkoholeinfluss	1 563	19	244	282	417	294	188	73	39	6
falsche Straßenbenutzung	815	2	123	116	146	115	107	69	65	50
nicht angepaßte Geschwindigkeit	5 743	28	1 185	1 126	1 292	916	545	316	208	106
Abstand	4 333	2	559	597	904	901	585	376	260	129
Überholen	972	–	129	142	193	181	135	77	60	32
Vorbeifahren	129	–	14	13	27	22	15	19	10	5
Nebeneinanderfahren	483	–	31	48	111	112	67	51	35	15
Vorfahrt, Vorrang	5 794	2	508	535	952	1 183	876	651	615	419
Nichtbeachten der die Vorfahrt regelnden Verkehrszeichen	4 226	2	361	359	674	861	647	492	469	324
Nichtbeachten der Verkehrsregelung durch Polizeibeamte oder Lichtzeichen	874	–	88	95	159	162	120	93	87	61
Abbiegen, Wenden, Rückwärtsfahren, Ein- und Anfahren	6 915	2	692	711	1 210	1 366	1 009	816	658	376
falsches Verhalten gegenüber Fußgängern	2 404	1	181	234	330	432	387	353	272	137
darunter										
an Fußgängerüberwegen und -furten	503	–	36	46	60	83	73	82	62	46
ruhender Verkehr, Verkehrssicherung	440	2	20	37	86	106	81	57	29	8
Nichtbeachten der Beleuchtungsvorschriften	8	–	2	–	1	1	2	–	1	–
Ladung, Besetzung	32	–	5	4	4	10	6	1	2	–
andere Fehler beim Fahrzeugführer	6 062	8	748	761	1 164	1 243	734	540	471	301
bei weiblichen Fahrzeugführern²⁾										
Beteiligte	28 450	8	2 814	3 104	6 124	7 349	4 543	2 327	1 382	645
Fehlverhalten der Fahrzeugführer	18 656	6	2 255	2 137	3 985	4 363	2 691	1 494	1 022	550
Verkehrstüchtigkeit	434	–	35	47	85	101	84	39	27	16
darunter Alkoholeinfluss	229	–	20	29	43	71	47	14	5	–
falsche Straßenbenutzung	341	–	38	37	60	85	54	26	27	10
nicht angepaßte Geschwindigkeit	2 424	1	459	393	605	505	259	106	65	28
Abstand	2 314	–	308	327	555	549	280	154	107	30
Überholen	370	–	49	52	73	69	54	32	24	9
Vorbeifahren	58	–	4	6	12	16	7	7	5	–
Nebeneinanderfahren	231	–	24	32	51	53	32	18	10	3
Vorfahrt, Vorrang	3 736	–	371	358	748	945	571	334	232	152
Nichtbeachten der die Vorfahrt regelnden Verkehrszeichen	2 810	–	269	247	572	724	425	252	183	121
Nichtbeachten der Verkehrsregelung durch Polizeibeamte oder Lichtzeichen	450	–	45	54	83	107	65	39	29	25
Abbiegen, Wenden, Rückwärtsfahren, Ein- und Anfahren	4 055	2	404	364	807	968	663	393	272	136
falsches Verhalten gegenüber Fußgängern	1 179	–	90	97	206	273	220	140	73	48
darunter										
an Fußgängerüberwegen und -furten	273	–	24	12	37	60	59	29	24	19
ruhender Verkehr, Verkehrssicherung	293	–	10	24	50	93	68	27	16	3
Nichtbeachten der Beleuchtungsvorschriften	3	–	–	–	–	1	–	–	2	–
Ladung, Besetzung	5	–	2	–	1	1	–	1	–	–
andere Fehler beim Fahrzeugführer	3 213	3	461	400	732	704	399	217	162	115

1) einschl. ohne Angabe des Alters – 2) Fahrzeugführer ohne Angabe des Geschlechts wurden nicht ausgewertet

Noch: 7. Ursachen von Straßenverkehrsunfällen 2005
7.6 Fehlverhalten der Fahrzeugführer nach Altersgruppen bei Unfällen mit Personenschaden
nach Art der Verkehrsbeteiligung

Unfallursache	Fahrzeugführer									
	ins- gesamt ¹⁾	darunter im Alter von ... bis unter ... Jahren								
		15 – 18	18 – 21	21 – 25	25 – 35	35 – 45	45 – 55	55 – 65	65 – 75	75 und mehr
Insgesamt										
Beteiligte Fahrzeugführer	90 712	3 376	6 833	7 560	15 210	18 974	13 341	8 322	5 863	2 648
Fehlverhalten der Fahrzeugführer insgesamt	59 573	2 369	5 603	5 568	10 180	11 596	8 120	5 289	3 965	2 079
darunter										
Verkehrstüchtigkeit	3 008	95	316	320	621	654	460	248	201	83
darunter Alkoholeinfluss	2 375	81	247	269	517	557	393	177	118	11
falsche Straßenbenutzung	4 068	417	297	323	532	547	456	312	262	124
nicht angepaßte Geschwindigkeit	5 435	334	926	817	1 090	944	599	298	190	79
Abstand	5 930	164	724	717	1 255	1 320	785	466	276	112
Überholen	1 394	73	129	106	223	255	182	118	74	36
Vorfahrt, Vorrang	9 610	285	767	809	1 617	1 999	1 342	898	788	491
Fehler beim Abbiegen	5 956	123	582	532	991	1 175	892	594	486	270
Fehler beim Ein- und Anfahren	3 992	128	231	295	630	764	502	421	285	160
Falsches Verhalten gegen Fußgänger	4 515	47	290	357	654	848	721	543	369	185
andere Fehler beim Fahrzeugführer	11 157	622	1 011	899	1 703	2 088	1 477	953	767	425
Motorräder										
Beteiligte Fahrzeugführer	4 379	430	343	314	680	1 154	913	324	139	15
Fehlverhalten der Fahrzeugführer insgesamt	2 273	280	247	185	372	533	380	138	69	7
darunter										
Verkehrstüchtigkeit	93	4	18	5	20	28	10	4	3	–
darunter Alkoholeinfluss	77	4	14	5	17	24	9	2	2	–
falsche Straßenbenutzung	69	12	7	5	12	7	11	3	1	–
nicht angepaßte Geschwindigkeit	606	79	72	58	116	149	87	25	16	1
Abstand	261	37	35	16	34	56	47	22	10	1
Überholen	260	26	19	22	54	70	42	17	5	1
Vorfahrt, Vorrang	108	22	11	5	10	20	23	8	6	1
Fehler beim Abbiegen	72	9	10	3	11	16	12	3	7	–
Fehler beim Ein- und Anfahren	28	2	1	4	1	6	8	4	1	–
Falsches Verhalten gegen Fußgänger	42	3	4	–	4	11	7	–	–	–
andere Fehler beim Fahrzeugführer	677	76	68	61	103	161	121	48	18	2
Personenkraftwagen										
Beteiligte Fahrzeugführer	58 485	36	5 146	5 764	10 951	12 816	8 594	5 566	3 828	1 859
Fehlverhalten der Fahrzeugführer insgesamt	39 492	47	4 356	4 351	7 338	7 999	5 449	3 750	2 885	1 655
darunter										
Verkehrstüchtigkeit	1 571	11	213	226	351	278	200	116	103	71
darunter Alkoholeinfluss	1 099	11	163	185	274	217	149	60	34	5
falsche Straßenbenutzung	777	2	84	88	119	123	110	54	58	39
nicht angepaßte Geschwindigkeit	3 637	18	748	675	786	586	361	208	138	67
Abstand	4 580	2	623	618	1 001	993	574	370	236	103
Überholen	687	–	80	62	108	109	80	58	52	28
Vorfahrt, Vorrang	7 579	1	656	702	1 356	1 706	1 109	759	637	403
Fehler beim Abbiegen	4 864	1	528	473	824	968	734	498	425	239
Fehler beim Ein- und Anfahren	2 809	–	190	254	526	638	408	348	222	120
Falsches Verhalten gegen Fußgänger	3 677	1	261	323	523	692	589	474	336	178
andere Fehler beim Fahrzeugführer	5 702	8	690	594	1 022	1 121	729	492	442	298
Güterkraftfahrzeuge										
Beteiligte Fahrzeugführer	4 060	1	100	250	922	1 192	763	378	109	8
Fehlverhalten der Fahrzeugführer insgesamt	3 151	1	87	213	761	951	606	310	91	9
darunter										
Verkehrstüchtigkeit	63	–	3	4	11	25	9	8	3	–
darunter Alkoholeinfluss	34	–	1	3	6	16	5	2	1	–
falsche Straßenbenutzung	85	–	4	6	21	25	14	7	1	1
nicht angepaßte Geschwindigkeit	265	–	11	30	76	70	55	16	4	–
Abstand	513	–	15	40	136	165	94	41	14	2
Überholen	76	–	1	3	15	21	11	13	1	–
Vorfahrt, Vorrang	430	–	12	31	101	130	83	46	18	2
Fehler beim Abbiegen	381	–	6	25	94	103	81	42	12	1
Fehler beim Ein- und Anfahren	156	–	6	8	48	40	28	16	5	–
Falsches Verhalten gegen Fußgänger	209	–	2	8	52	54	41	28	9	1
andere Fehler beim Fahrzeugführer	530	–	13	29	115	178	100	57	14	1

1) einschl. ohne Angabe des Alters

Noch: 7. Ursachen von Straßenverkehrsunfällen 2005
7.7 Fehlverhalten der Fahrzeugführer nach Altersgruppen bei schwerwiegenden Unfällen mit Sachschaden (i. e. S.)

Unfallursache	Fahrzeugführer									
	insgesamt ¹⁾	darunter im Alter von ... bis unter ... Jahren								
		15 – 18	18 – 21	21 – 25	25 – 35	35 – 45	45 – 55	55 – 65	65 – 75	75 und mehr
alle Fahrzeugführer										
Beteiligte	42 646	273	4 200	4 678	8 263	9 080	5 831	3 355	2 156	999
Fehlverhalten der Fahrzeugführer	29 395	282	3 753	3 899	6 082	5 895	3 542	2 060	1 430	832
Verkehrstüchtigkeit	2 708	49	390	458	644	619	292	129	79	44
darunter Alkoholeinfluss	2 133	40	321	376	520	512	219	86	49	8
falsche Straßenbenutzung	872	11	92	90	153	157	85	50	50	29
nicht angepaßte Geschwindigkeit	6 149	74	1 126	1 215	1 534	1 126	538	221	99	43
Abstand	870	4	95	114	198	186	111	59	36	15
Überholen	1 168	11	111	112	203	173	118	89	43	17
Vorbeifahren	108	–	11	15	20	22	19	6	5	2
Nebeneinanderfahren	520	–	19	28	74	78	74	43	18	5
Vorfahrt, Vorrang	7 367	40	831	767	1 302	1 522	1 051	756	600	396
Nichtbeachten der die Vorfahrt regelnden Verkehrszeichen	4 773	25	589	488	795	938	677	500	419	295
Nichtbeachten der Verkehrsregelung durch Polizeibeamte oder Lichtzeichen	1 126	5	100	109	222	244	169	123	88	57
Abbiegen, Wenden, Rückwärtsfahren, Ein- und Anfahren	4 575	26	569	502	847	973	652	421	337	189
falsches Verhalten gegenüber Fußgängern	9	–	1	1	1	1	–	3	1	–
darunter										
an Fußgängerüberwegen und -furten	2	–	1	–	–	–	–	–	1	–
ruhender Verkehr, Verkehrssicherung	59	–	2	4	11	16	6	4	3	1
Nichtbeachten der Beleuchtungsvorschriften	23	1	4	3	1	2	5	1	2	–
Ladung, Besetzung	241	–	4	9	53	56	34	13	6	–
andere Fehler beim Fahrzeugführer	4 726	66	498	581	1 041	964	557	265	151	91
Fahrer von Personenkraftwagen										
Beteiligte	37 499	101	4 032	4 388	7 359	7 731	4 906	2 980	2 039	976
Fehlverhalten der Fahrzeugführer	26 139	157	3 621	3 662	5 480	5 117	3 034	1 863	1 361	815
Verkehrstüchtigkeit	2 551	45	381	441	606	569	264	122	77	44
darunter Alkoholeinfluss	2 043	37	314	366	498	488	203	80	48	8
falsche Straßenbenutzung	713	–	85	82	134	120	70	42	48	29
nicht angepaßte Geschwindigkeit	5 674	60	1 095	1 165	1 419	997	460	194	97	43
Abstand	752	–	91	106	170	147	96	54	35	14
Überholen	929	1	107	95	169	130	94	73	39	17
Vorbeifahren	96	–	11	12	19	19	17	5	5	2
Nebeneinanderfahren	382	–	17	22	60	62	47	32	16	5
Vorfahrt, Vorrang	6 796	–	804	728	1 196	1 379	940	715	574	383
Nichtbeachten der die Vorfahrt regelnden Verkehrszeichen	4 437	–	573	462	738	856	609	472	402	287
Nichtbeachten der Verkehrsregelung durch Polizeibeamte oder Lichtzeichen	1 035	–	96	103	207	219	149	115	86	54
Abbiegen, Wenden, Rückwärtsfahren, Ein- und Anfahren	4 099	3	548	459	747	838	577	379	323	187
falsches Verhalten gegenüber Fußgängern	7	–	1	–	1	–	–	3	1	–
darunter										
an Fußgängerüberwegen und -furten	2	–	1	–	–	–	–	–	1	–
ruhender Verkehr, Verkehrssicherung	44	–	2	3	8	11	4	4	3	1
Nichtbeachten der Beleuchtungsvorschriften	18	–	4	3	1	1	5	–	1	–
Ladung, Besetzung	77	–	1	5	26	20	11	7	4	–
andere Fehler beim Fahrzeugführer	4 001	48	474	541	924	824	449	233	138	90

1) einschl. ohne Angabe des Alters

Noch: 7. Ursachen von Straßenverkehrsunfällen 2005
7.8 Fehlverhalten der Fahrzeugführer je 1 000 Beteiligte nach Altersgruppen und Geschlecht
bei Unfällen mit Personenschaden

Unfallursache	Fahrzeugführer									
	ins- gesamt ¹⁾	darunter im Alter von ... bis unter ... Jahren								
		15 – 18	18 – 21	21 – 25	25 – 35	35 – 45	45 – 55	55 – 65	65 – 75	75 und mehr
männliche Fahrzeugführer²⁾										
Beteiligte	80 273	2 849	6 326	7 236	14 348	17 900	12 767	7 904	5 402	2 365
Fehlverhalten der Fahrzeugführer je 1 000 Beteiligte	710	736	904	837	720	643	625	651	700	839
Verkehrstüchtigkeit	48	42	69	66	58	45	44	37	41	40
darunter Alkoholeinfluss	37	36	53	51	46	37	35	25	23	6
falsche Straßenbenutzung	39	106	42	40	32	27	28	31	37	41
nicht angepaßte Geschwindigkeit	107	121	222	191	131	91	77	62	53	49
Abstand	76	51	104	99	87	77	71	65	59	58
Überholen	24	26	30	31	26	24	23	20	16	15
Vorbeifahren	3	5	3	2	3	2	2	3	3	2
Nebeneinanderfahren	10	3	6	9	11	12	11	11	9	7
Vorfahrt, Vorrang	96	85	97	89	85	85	89	101	137	208
Nichtbeachten der die Vorfahrt regelnden Verkehrszeichen	65	45	64	56	56	58	62	72	100	155
Nichtbeachten der Verkehrsregelung durch Polizeibeamte oder Lichtzeichen	17	13	18	18	17	14	14	16	20	33
Abbiegen, Wenden, Rückwärtsfahren, Ein- und Anfahren	115	82	124	115	107	101	103	128	144	184
falsches Verhalten gegenüber Fußgängern	39	15	33	36	32	33	40	53	56	60
darunter										
an Fußgängerüberwegen und -furten	8	2	6	7	6	6	7	12	12	19
ruhender Verkehr, Verkehrssicherung	7	1	4	6	7	8	7	8	6	3
Nichtbeachten der Beleuchtungsvorschriften	1	6	3	2	1	1	1	1	1	–
Ladung, Besetzung	2	5	2	2	2	2	2	1	1	–
andere Fehler beim Fahrzeugführer	144	188	166	150	138	137	128	131	139	171
weibliche Fahrzeugführer²⁾										
Beteiligte	37 398	1 133	3 329	3 662	7 152	8 700	5 721	3 131	2 177	1 004
Fehlverhalten der Fahrzeugführer je 1 000 Beteiligte	629	632	776	670	641	577	577	586	634	724
Verkehrstüchtigkeit	16	11	13	15	17	17	21	15	19	18
darunter Alkoholeinfluss	10	6	8	10	10	13	14	7	6	–
falsche Straßenbenutzung	41	132	38	34	29	25	34	44	54	49
nicht angepaßte Geschwindigkeit	74	71	149	116	93	66	53	39	33	29
Abstand	67	35	98	96	83	68	53	51	51	32
Überholen	13	16	16	17	12	9	12	12	14	15
Vorbeifahren	2	2	1	2	2	2	1	2	2	–
Nebeneinanderfahren	7	1	8	9	8	7	6	6	5	5
Vorfahrt, Vorrang	116	90	121	105	112	114	110	118	141	198
Nichtbeachten der die Vorfahrt regelnden Verkehrszeichen	82	47	84	68	83	85	78	85	98	149
Nichtbeachten der Verkehrsregelung durch Polizeibeamte oder Lichtzeichen	16	11	16	19	14	14	14	15	20	32
Abbiegen, Wenden, Rückwärtsfahren, Ein- und Anfahren	124	66	132	106	122	119	128	137	143	167
falsches Verhalten gegenüber Fußgängern	34	4	28	28	31	33	42	47	35	51
darunter										
an Fußgängerüberwegen und -furten	8	–	7	3	5	7	11	9	11	20
ruhender Verkehr, Verkehrssicherung	8	–	3	7	7	11	13	9	8	3
Nichtbeachten der Beleuchtungsvorschriften	1	4	1	1	1	1	1	1	1	–
Ladung, Besetzung	1	6	2	–	1	–	–	1	2	–
andere Fehler beim Fahrzeugführer	125	194	166	135	124	105	103	103	126	157

1) einschl. ohne Angabe des Alters – 2) Fahrzeugführer ohne Angabe des Geschlechts wurden nicht ausgewertet

Noch: 7. Ursachen von Straßenverkehrsunfällen 2005
7.9 Fehlverhalten der Fahrzeugführer je 1 000 Beteiligte nach Altersgruppen bei Unfällen mit Personenschaden

Unfallursache	Fahrzeugführer									
	insgesamt ¹⁾	darunter im Alter von ... bis unter ... Jahren								
		15 – 18	18 – 21	21 – 25	25 – 35	35 – 45	45 – 55	55 – 65	65 – 75	75 und mehr
Insgesamt										
Beteiligte Fahrzeugführer	122 642	3 982	9 656	10 898	21 501	26 600	18 488	11 035	7 579	3 369
Fehlverhalten der Fahrzeugführer insgesamt	676	707	860	781	694	621	610	633	681	805
darunter										
Verkehrstüchtigkeit	36	33	50	49	44	36	37	31	35	33
darunter Alkoholeinfluss	27	28	38	37	34	29	29	20	18	4
falsche Straßenbenutzung	40	114	41	38	31	27	30	35	42	44
nicht angepaßte Geschwindigkeit	94	107	197	166	118	82	69	55	47	43
Abstand	71	46	102	98	86	74	65	61	57	50
Überholen	22	23	25	26	22	19	19	18	15	15
Vorfahrt, Vorrang	100	86	105	94	94	94	95	106	138	205
Fehler beim Abbiegen	60	39	78	61	56	55	59	65	79	102
Fehler beim Ein- und Anfahren	35	35	26	29	31	31	29	41	41	51
falsches Verhalten gegen Fußgänger	38	12	31	33	32	33	40	51	50	57
andere Fehler beim Fahrzeugführer	137	190	166	145	133	126	121	123	135	167
Motorräder										
Beteiligte Fahrzeugführer	6 756	584	466	508	1 117	1 914	1 393	468	204	19
Fehlverhalten der Fahrzeugführer insgesamt	607	680	775	724	634	582	511	528	529	368
darunter										
Verkehrstüchtigkeit	21	17	43	12	23	25	13	15	20	–
darunter Alkoholeinfluss	18	14	34	12	20	23	11	11	15	–
falsche Straßenbenutzung	18	31	19	18	17	16	15	6	5	–
nicht angepaßte Geschwindigkeit	204	202	266	289	260	206	149	139	127	53
Abstand	61	86	92	55	47	56	57	66	93	53
Überholen	66	62	67	108	74	67	51	53	44	53
Vorfahrt, Vorrang	21	50	32	16	13	14	20	21	39	53
Fehler beim Abbiegen	13	15	26	8	14	11	10	11	39	–
Fehler beim Ein- und Anfahren	5	7	2	8	1	4	6	9	5	–
falsches Verhalten gegen Fußgänger	7	5	9	–	7	7	6	–	–	–
andere Fehler beim Fahrzeugführer	178	188	215	197	168	167	173	192	147	105
Personenkraftwagen										
Beteiligte Fahrzeugführer	81 822	53	7 630	8 596	15 735	18 172	12 086	7 506	5 144	2 478
Fehlverhalten der Fahrzeugführer insgesamt	692	1 396	888	795	696	624	620	661	745	892
darunter										
Verkehrstüchtigkeit	33	396	47	49	40	27	28	24	29	40
darunter Alkoholeinfluss	22	358	35	36	29	20	19	12	9	2
falsche Straßenbenutzung	16	38	21	18	13	11	13	13	18	24
nicht angepaßte Geschwindigkeit	101	547	215	177	121	78	67	56	53	54
Abstand	82	38	114	107	93	80	72	71	71	64
Überholen	19	–	23	23	17	14	16	15	16	17
Vorfahrt, Vorrang	119	38	115	104	108	117	120	131	165	230
Fehler beim Abbiegen	73	38	89	69	64	65	74	80	101	121
Fehler beim Ein- und Anfahren	36	–	27	31	35	37	35	50	47	51
falsches Verhalten gegen Fußgänger	46	19	36	39	34	39	50	66	67	75
andere Fehler beim Fahrzeugführer	117	208	158	135	120	107	94	101	123	168
Güterkraftfahrzeuge										
Beteiligte Fahrzeugführer	7 292	2	151	433	1 670	2 198	1 485	712	187	15
Fehlverhalten der Fahrzeugführer insgesamt	757	1 000	841	898	810	751	739	740	786	933
darunter										
Verkehrstüchtigkeit	21	–	33	21	19	22	26	21	21	–
darunter Alkoholeinfluss	8	–	7	7	8	12	8	4	5	–
falsche Straßenbenutzung	24	–	40	32	24	22	18	25	16	133
nicht angepaßte Geschwindigkeit	101	500	126	166	132	92	97	77	70	–
Abstand	125	–	146	162	144	129	123	105	144	200
Überholen	34	–	26	30	37	29	27	37	16	–
Vorfahrt, Vorrang	83	–	99	106	85	81	84	90	118	267
Fehler beim Abbiegen	69	–	73	83	69	64	71	76	86	133
Fehler beim Ein- und Anfahren	25	–	40	23	32	23	21	28	27	–
falsches Verhalten gegen Fußgänger	31	–	13	18	35	27	30	44	48	67
andere Fehler beim Fahrzeugführer	155	–	152	173	154	167	156	153	155	67

1) einschl. ohne Angabe des Alters

Noch: 7. Ursachen von Straßenverkehrsunfällen 2005
7.10 Technische Mängel der Fahrzeuge nach der Fahrzeugart

Unfallursache a = Insgesamt b = innerhalb von Ortschaften c = außerhalb von Ortschaften	Straßenverkehrsunfälle										
	ins- gesamt ¹⁾	Kraftfahr- zeugführer zusammen	darunter mit Führern von						Führer von Fahrrädern		
			Mofas, Mopeds	Motor- rädern	Personen- kraftwagen	Kraft- omni- bussen, Obussen	Güterkraft- fahrzeugen	landwirt- schaftl. Zug- maschinen	zu- sammen	darunter Kinder im Alter von 6 – 14 Jahren	
bei Unfällen mit Getöteten											
Technische Mängel, Wartungsmängel	a	16	15	1	1	8	–	5	–	1	–
	b	10	10	1	1	3	–	5	–	–	–
	c	6	5	–	–	5	–	–	–	1	–
Beleuchtung	a	3	2	1	–	–	–	1	–	1	–
	b	2	2	1	–	–	–	1	–	–	–
	c	1	–	–	–	–	–	–	–	1	–
Bereifung	a	5	5	–	–	4	–	1	–	–	–
	b	1	1	–	–	–	–	1	–	–	–
	c	4	4	–	–	4	–	–	–	–	–
Bremsen	a	5	5	–	–	3	–	2	–	–	–
	b	5	5	–	–	3	–	2	–	–	–
	c	–	–	–	–	–	–	–	–	–	–
Lenkung	a	–	–	–	–	–	–	–	–	–	–
	b	–	–	–	–	–	–	–	–	–	–
	c	–	–	–	–	–	–	–	–	–	–
Zugvorrichtung	a	1	1	–	–	–	–	1	–	–	–
	b	1	1	–	–	–	–	1	–	–	–
	c	–	–	–	–	–	–	–	–	–	–
andere Mängel	a	2	2	–	1	1	–	–	–	–	–
	b	1	1	–	1	–	–	–	–	–	–
	c	1	1	–	–	1	–	–	–	–	–
bei Unfällen mit Personenschaden											
Technische Mängel, Wartungsmängel	a	893	559	97	67	289	11	79	10	312	98
	b	578	280	78	35	116	9	34	4	284	96
	c	315	279	19	32	173	2	45	6	28	2
Beleuchtung	a	177	41	24	3	7	–	1	6	135	21
	b	144	26	16	3	6	–	1	–	117	21
	c	33	15	8	–	1	–	–	6	18	–
Bereifung	a	231	224	11	27	154	–	31	–	5	2
	b	63	58	7	7	36	–	8	–	5	2
	c	168	166	4	20	118	–	23	–	–	–
Bremsen	a	213	98	19	8	44	4	21	2	115	60
	b	182	71	19	8	29	3	10	2	111	58
	c	31	27	–	–	15	1	11	–	4	2
Lenkung	a	37	28	1	2	21	–	4	–	9	3
	b	24	15	1	1	11	–	2	–	9	3
	c	13	13	–	1	10	–	2	–	–	–
Zugvorrichtung	a	11	11	–	–	6	–	4	–	–	–
	b	7	7	–	–	3	–	3	–	–	–
	c	4	4	–	–	3	–	1	–	–	–
andere Mängel	a	224	157	42	27	57	7	18	2	48	12
	b	158	103	35	16	31	6	10	2	42	12
	c	66	54	7	11	26	1	8	–	6	–
bei schwerwiegenden Unfällen mit Sachschaden (i. e. S.)											
Technische Mängel, Wartungsmängel	a	311	304	8	2	221	5	58	8	–	–
	b	131	129	7	1	98	3	17	3	–	–
	c	180	175	1	1	123	2	41	5	–	–
Beleuchtung	a	6	6	1	1	2	–	–	2	–	–
	b	3	3	1	1	1	–	–	–	–	–
	c	3	3	–	–	1	–	–	2	–	–
Bereifung	a	159	157	1	–	135	2	19	–	–	–
	b	50	50	1	–	44	1	4	–	–	–
	c	109	107	–	–	91	1	15	–	–	–
Bremsen	a	41	41	3	–	26	2	8	2	–	–
	b	29	29	3	–	17	2	6	1	–	–
	c	12	12	–	–	9	–	2	1	–	–
Lenkung	a	19	19	–	–	16	–	2	–	–	–
	b	12	12	–	–	12	–	–	–	–	–
	c	7	7	–	–	4	–	2	–	–	–
Zugvorrichtung	a	7	7	–	–	4	–	2	1	–	–
	b	3	3	–	–	2	–	–	1	–	–
	c	4	4	–	–	2	–	2	–	–	–
andere Mängel	a	79	74	3	1	38	1	27	3	–	–
	b	34	32	2	–	22	–	7	1	–	–
	c	45	42	1	1	16	1	20	2	–	–

1) einschl. Straßenbahnen, Eisenbahnen, bespannter Fuhrwerke sowie sonstiger und unbekannter Fahrzeuge

Noch: **7. Ursachen von Straßenverkehrsunfällen 2005**
7.11 Fehlverhalten der Fußgänger nach Altersklassen

Unfallursache a = Insgesamt b = innerhalb von Ortschaften c = außerhalb von Ortschaften		Fehlverhalten der Fußgänger bei Unfällen						schwer- wiegende Unfälle mit Sachschaden (i. e. S.)
		mit Getöteten			mit Personenschaden			
		insgesamt	darunter im Alter von ... bis unter ... Jahren		insgesamt	darunter im Alter von ... bis unter ... Jahren		
6 – 14	65 und mehr		6 – 14	65 und mehr				
Fehlverhalten der Fußgänger	a	153	4	58	5 021	1 701	512	47
	b	101	4	52	4 734	1 653	481	42
	c	52	–	6	287	48	31	5
davon in Bezug auf Verkehrstüchtigkeit	a	35	–	7	352	7	32	–
	b	20	–	6	301	7	27	–
	c	15	–	1	51	–	5	–
Alkoholeinfluss	a	31	–	4	297	–	19	–
	b	16	–	3	251	–	16	–
	c	15	–	1	46	–	3	–
Einfluss anderer berauschender Mittel (z. B. Drogen)	a	–	–	–	13	1	–	–
	b	–	–	–	12	1	–	–
	c	–	–	–	1	–	–	–
Übermüdung	a	–	–	–	4	2	–	–
	b	–	–	–	4	2	–	–
	c	–	–	–	–	–	–	–
sonstige körperliche oder geistige Mängel	a	4	–	3	38	4	13	–
	b	4	–	3	34	4	11	–
	c	–	–	–	4	–	2	–
falsches Verhalten der Fußgänger	a	118	4	51	4 669	1 694	480	47
	b	81	4	46	4 433	1 646	454	42
	c	37	–	5	236	48	26	5
beim Überschreiten der Fahrbahn	a	85	4	43	3 817	1 497	405	26
	b	66	4	39	3 685	1 461	383	25
	c	19	–	4	132	36	22	1
an Stellen, an denen der Fußgän- gerverkehr durch Polizeibeamte oder Lichtzeichen geregelt war	a	8	–	6	385	114	34	6
	b	8	–	6	381	112	34	6
	c	–	–	–	4	2	–	–
auf Fußgängerüberwegen ohne Verkehrsregelung durch Polizeibeamte oder Lichtzeichen	a	–	–	–	6	2	–	–
	b	–	–	–	6	2	–	–
	c	–	–	–	–	–	–	–
in der Nähe von Kreuzungen oder Einmündungen, Lichtzeichen- anlagen oder Fußgängerüberwegen bei dichtem Verkehr	a	6	–	5	256	88	43	1
	b	6	–	5	250	85	42	1
	c	–	–	–	6	3	1	–
an anderen Stellen durch plötzliches Hervortreten hinter Hindernissen	a	8	1	3	847	474	36	6
	b	6	1	3	837	469	35	5
	c	2	–	–	10	5	1	1
ohne auf den Fahrzeugverkehr zu achten	a	57	3	27	2 084	772	266	12
	b	43	3	23	1 986	747	246	12
	c	14	–	4	98	25	20	–
durch sonstiges falsches Verhalten	a	6	–	2	239	47	26	1
	b	3	–	2	225	46	26	1
	c	3	–	–	14	1	–	–
Nichtbenutzen des Gehweges	a	4	–	1	77	13	6	–
	b	–	–	–	67	12	5	–
	c	4	–	1	10	1	1	–
Nichtbenutzen der vorgeschriebenen Straßenseite	a	6	–	–	16	1	1	–
	b	1	–	–	4	1	–	–
	c	5	–	–	12	–	1	–
Spielen auf oder neben der Fahrbahn	a	1	–	–	103	70	–	3
	b	–	–	–	99	69	–	3
	c	1	–	–	4	1	–	–
andere Fehler der Fußgänger	a	22	–	7	656	113	68	18
	b	14	–	7	578	103	66	14
	c	8	–	–	78	10	2	4

Noch: **7. Ursachen von Straßenverkehrsunfällen 2005**
7.12 Allgemeine Unfallursachen nach Straßenkategorien

Unfallursache	Straßenkategorien									
	innerhalb von Ort- schaften	außerhalb von Ort- schaften	ins- gesamt	davon auf						
				Bundes- auto- bahnen	Bundesstraßen		Land- und Kreisstraßen		anderen Straßen	
					zu- sammen	darunter außerhalb	zu- sammen	darunter außerhalb	zu- sammen	darunter außerhalb

bei Unfällen mit Getöteten

Straßenverhältnisse als Unfallursachen

Straßenverhältnisse	17	50	67	17	7	3	39	29	4	1
Glätte oder Schlüpfrigkeit der Fahrbahn	15	48	63	17	7	3	35	27	4	1
Verunreinigung durch ausgeflossenes Öl	1	2	3	–	2	1	1	1	–	–
andere Verunreinigungen durch Straßenbenutzer	–	2	2	–	–	–	2	2	–	–
Schnee, Eis	5	21	26	6	3	2	15	13	2	–
Regen	7	23	30	11	1	–	16	11	2	1
andere Einflüsse (u. a. Laub, angeschwemmter Lehm)	2	–	2	–	1	–	1	–	–	–
Zustand der Straße	1	2	3	–	–	–	3	2	–	–
Spurrillen, im Zusammenhang mit Regen, Schnee oder Eis	1	–	1	–	–	–	1	–	–	–
anderer Zustand der Straße	–	2	2	–	–	–	2	2	–	–
nicht ordnungsgemäßer Zustand der Verkehrszeichen oder -einrichtungen	–	–	–	–	–	–	–	–	–	–
mangelhafte Beleuchtung der Straße	1	–	1	–	–	–	1	–	–	–
mangelhafte Sicherung von Bahnübergängen	–	–	–	–	–	–	–	–	–	–

Witterungseinflüsse als Unfallursachen

Witterungseinflüsse	8	8	16	–	6	4	8	4	2	–
Sichtbehinderung durch Nebel	2	1	3	–	1	1	1	–	1	–
starken Regen, Hagel, Schneegestöber usw.	1	–	1	–	1	–	–	–	–	–
blendende Sonne	5	7	12	–	4	3	7	4	1	–
Seitenwind	–	–	–	–	–	–	–	–	–	–
Unwetter oder sonstige Witterungseinflüsse	–	–	–	–	–	–	–	–	–	–

Hindernisse und sonstige Unfallursachen

Hindernisse, sonstige Unfallursachen	6	18	24	1	4	3	16	11	3	3
Hindernisse	–	4	4	–	1	1	3	3	–	–
nicht oder unzureichend gesicherte Arbeitsstellen auf der Fahrbahn	–	–	–	–	–	–	–	–	–	–
Wild auf der Fahrbahn	–	2	2	–	1	1	1	1	–	–
anderes Tier auf der Fahrbahn	–	2	2	–	–	–	2	2	–	–
sonstiges Hindernis auf der Fahrbahn	–	–	–	–	–	–	–	–	–	–
sonstige Ursachen allgemeiner Art	6	14	20	1	3	2	13	8	3	3

Unfallursachen von anderen Personen soweit nicht Fahrzeugführer oder Fußgänger

Führer von Handwagen, Tieren und andere zu Fuß gehende Personen	–	1	1	–	–	–	1	1	–	–
Unfallursachen bei Unfällen mit Getöteten insgesamt	512	830	1 342	179	313	188	640	420	210	43

Noch: **7. Ursachen von Straßenverkehrsunfällen 2005**
 Noch: **7.12 Allgemeine Unfallursachen nach Straßenkategorien**

Unfallursache	Straßenkategorien									
	innerhalb von Ort- schaften	außerhalb von Ort- schaften	ins- gesamt	davon auf						
				Bundes- auto- bahnen	Bundesstraßen		Land- und Kreisstraßen		anderen Straßen	
					zu- sammen	darunter außerhalb	zu- sammen	darunter außerhalb	zu- sammen	darunter außerhalb

bei Unfällen mit Personenschaden

Straßenverhältnisse als Unfallursachen

Straßenverhältnisse	2 010	1 982	3 992	708	650	324	1 595	804	1 039	146
Glätte oder Schlüpfrigkeit der Fahrbahn	1 893	1 892	3 785	696	619	312	1 509	752	961	132
Verunreinigung durch ausgeflossenes Öl	82	48	130	7	33	13	55	26	35	2
andere Verunreinigungen durch Straßenbenutzer	28	21	49	1	5	1	27	17	16	2
Schnee, Eis	500	798	1 298	158	206	152	619	416	315	72
Regen	1 177	971	2 148	528	360	138	742	268	518	37
andere Einflüsse (u. a. Laub, angeschwemmter Lehm)	106	54	160	2	15	8	66	25	77	19
Zustand der Straße	90	80	170	12	26	8	66	46	66	14
Spurrillen, im Zusammenhang mit Regen, Schnee oder Eis	6	12	18	4	4	1	9	7	1	–
anderer Zustand der Straße	84	68	152	8	22	7	57	39	65	14
nicht ordnungsgemäßer Zustand der Verkehrszeichen oder -einrichtungen	21	7	28	–	4	3	14	4	10	–
mangelhafte Beleuchtung der Straße	6	3	9	–	1	1	6	2	2	–
mangelhafte Sicherung von Bahnübergängen	–	–	–	–	–	–	–	–	–	–

Witterungseinflüsse als Unfallursachen

Witterungseinflüsse	501	253	754	50	140	63	359	129	205	11
Sichtbehinderung durch Nebel	17	44	61	6	12	11	32	25	11	2
starken Regen, Hagel, Schneegestöber usw.	95	38	133	10	22	11	57	15	44	2
blendende Sonne	374	139	513	23	95	33	255	77	140	6
Seitenwind	8	22	30	8	7	6	9	8	6	–
Unwetter oder sonstige Witterungseinflüsse	7	10	17	3	4	2	6	4	4	1

Hindernisse und sonstige Unfallursachen

Hindernisse, sonstige Unfallursachen	1 282	638	1 920	96	328	132	732	315	764	95
Hindernisse	221	318	539	48	69	51	213	159	209	60
nicht oder unzureichend gesicherte Arbeitsstellen auf der Fahrbahn	30	8	38	–	4	1	11	6	23	1
Wild auf der Fahrbahn	31	174	205	20	37	33	115	99	33	22
anderes Tier auf der Fahrbahn	119	96	215	11	15	11	64	42	125	32
sonstiges Hindernis auf der Fahrbahn	41	40	81	17	13	6	23	12	28	5
sonstige Ursachen allgemeiner Art	1 061	320	1 381	48	259	81	519	156	555	35

Unfallursachen von anderen Personen soweit nicht Fahrzeugführer oder Fußgänger

Führer von Handwagen, Tieren und andere zu Fuß gehende Personen	92	29	121	2	8	1	30	15	81	11
---	----	----	-----	---	---	---	----	----	----	----

Unfallursachen bei Unfällen mit Personenschaden insgesamt

68 770	26 794	95 564	7 735	16 050	5 341	35 537	11 625	36 242	2 093
---------------	---------------	---------------	--------------	---------------	--------------	---------------	---------------	---------------	--------------

Noch: **7. Ursachen von Straßenverkehrsunfällen 2005**
 Noch: **7.12 Allgemeine Unfallursachen nach Straßenkategorien**

Unfallursache	Straßenkategorien									
	innerhalb von Ort- schaften	außerhalb von Ort- schaften	ins- gesamt	davon auf						
				Bundes- auto- bahnen	Bundesstraßen		Land- und Kreisstraßen		anderen Straßen	
					zu- sammen	darunter außerhalb	zu- sammen	darunter außerhalb	zu- sammen	darunter außerhalb

bei schwerwiegenden Unfällen mit Sachschaden (i. e. S.)

Straßenverhältnisse als Unfallursachen

Straßenverhältnisse	694	2 238	2 932	1 740	245	155	548	286	399	57
Glätte oder Schlüpfrigkeit der Fahrbahn	677	2 211	2 888	1 721	241	153	537	282	389	55
Verunreinigung durch ausgeflossenes Öl	9	16	25	8	5	3	6	3	6	2
andere Verunreinigungen durch Straßenbenutzer	2	3	5	–	–	–	2	1	3	2
Schnee, Eis	291	795	1 086	535	123	83	261	147	167	30
Regen	358	1 370	1 728	1 168	111	67	250	116	199	19
andere Einflüsse (u. a. Laub, angeschwemmter Lehm)	17	27	44	10	2	–	18	15	14	2
Zustand der Straße	11	25	36	17	2	2	9	4	8	2
Spurrillen, im Zusammenhang mit Regen, Schnee oder Eis	2	13	15	12	1	1	1	–	1	–
anderer Zustand der Straße	9	12	21	5	1	1	8	4	7	2
nicht ordnungsgemäßer Zustand der Verkehrszeichen oder -einrichtungen	6	2	8	2	2	–	2	–	2	–
mangelhafte Beleuchtung der Straße	–	–	–	–	–	–	–	–	–	–
mangelhafte Sicherung von Bahnübergängen	–	–	–	–	–	–	–	–	–	–

Witterungseinflüsse als Unfallursachen

Witterungseinflüsse	111	110	221	43	46	21	79	41	53	5
Sichtbehinderung durch Nebel	10	15	25	2	8	6	10	6	5	1
starken Regen, Hagel, Schneegestöber usw.	13	38	51	31	2	1	7	5	11	1
blendende Sonne	83	44	127	–	35	13	58	28	34	3
Seitenwind	–	4	4	3	–	–	1	1	–	–
Unwetter oder sonstige Witterungseinflüsse	5	9	14	7	1	1	3	1	3	–

Hindernisse und sonstige Unfallursachen

Hindernisse, sonstige Unfallursachen	434	315	749	146	122	53	235	88	246	28
Hindernisse	47	139	186	100	21	15	33	18	32	6
nicht oder unzureichend gesicherte Arbeitsstellen auf der Fahrbahn	11	2	13	1	2	1	2	–	8	–
Wild auf der Fahrbahn	1	16	17	3	3	3	6	6	5	4
anderes Tier auf der Fahrbahn	15	15	30	7	3	2	16	5	4	1
sonstiges Hindernis auf der Fahrbahn	20	106	126	89	13	9	9	7	15	1
sonstige Ursachen allgemeiner Art	387	176	563	46	101	38	202	70	214	22

Unfallursachen von anderen Personen soweit nicht Fahrzeugführer oder Fußgänger

Führer von Handwagen, Tieren und andere zu Fuß gehende Personen	10	9	19	2	4	2	7	5	6	–
Unfallursachen bei schwerwiegenden Unfällen mit Sachschaden (i. e. S.) insgesamt	18 493	15 181	33 674	8 286	4 781	2 044	10 644	4 061	9 963	790

Noch: 7. Ursachen von Straßenverkehrsunfällen 2005
7.13 Straßenverkehrsunfälle und Verunglückte nach Unfallursachen*)

Unfallursache	Unfälle mit Personenschaden	Verunglückte				Schwerwiegende Unfälle mit Sachschaden (i. e. S.)
		insgesamt	davon			
			Getötete	schwer Verletzte	leicht Verletzte	
Fehlverhalten der Fahrzeugführer						
Alkoholeinfluss	3 272	4 049	53	1 133	2 863	2 118
Einfluss anderer berauschender Mittel (z. B. Drogen, Rauschgift)	255	358	7	120	231	155
Übermüdung	302	445	10	130	305	264
Sonstige körperliche oder geistige Mängel	584	757	30	306	421	155
Benutzung der falschen Fahrbahn (auch Richtungsfahrbahn) oder verbotswidrig Benutzung anderer Straßenteile	3 273	3 778	33	575	3 170	261
Verstoß gegen das Rechtsfahrgebot	1 498	2 026	23	472	1 531	569
Nicht angepaßte Geschwindigkeit mit gleichzeitigem Überschreiten der zulässigen Höchstgeschwindigkeit	965	1 484	80	450	954	513
Nicht angepaßte Geschwindigkeit in anderen Fällen	10 377	14 267	254	3 290	10 723	5 563
Ungenügender Sicherheitsabstand	8 334	11 353	21	806	10 526	757
Starkes Bremsen des Vorausfahrenden ohne zwingenden Grund	188	263	1	20	242	68
Unzulässiges Rechtsüberholen	171	215	3	40	172	50
Überholen trotz Gegenverkehrs	289	453	19	127	307	104
Überholen trotz unklarer Verkehrslage	815	1 042	11	210	821	339
Überholen trotz unzureichender Sichtverhältnisse	50	75	4	21	50	13
Überholen ohne Beachtung des nachfolgenden Verkehrs und/oder ohne rechtzeitige und deutliche Ankündigung des Ausscherens	325	448	4	85	359	375
Fehler beim Wiedereinordnen nach rechts	280	376	10	70	296	117
Sonstige Fehler beim Überholen (z. B. ohne genügenden Seitenabstand)	615	731	12	128	591	120
Fehler beim Überholtwerden	146	191	2	33	156	47
Nichtbeachten des Vorranges entgegenkommender Fahrzeuge beim Vorbeifahren an haltenden Fahrzeugen, Absperrungen oder Hindernissen	218	263	1	40	222	86
Nichtbeachten des nachfolgenden Verkehrs beim Vorbeifahren an haltenden Fahrzeugen oder Hindernissen und/oder ohne rechtzeitige und deutliche Ankündigung des Ausscherens	72	81	–	7	74	16
Nebeneinanderfahren, fehlerhaftes Wechseln des Fahrstreifens beim Nebeneinanderfahren oder Nichtbeachtung des Reißverschlussverfahrens	1 137	1 460	4	158	1 298	494
Nichtbeachten der Regel rechts vor links	1 429	1 734	2	241	1 491	1 095
Nichtbeachten der Vorfahrt regelnden Verkehrszeichen	8 407	10 706	72	1 726	8 908	4 756
Nichtbeachten der Vorfahrt des durchgehenden Verkehrs auf Autobahnen oder Kraftfahrstraßen	114	161	–	24	137	157
Nichtbeachten der Vorfahrt durch Fahrzeuge, die aus Feld- und Waldwegen kommen	86	115	5	30	80	19
Nichtbeachten der Verkehrsregelung durch Polizeibeamte oder Lichtzeichen	1 878	2 719	16	434	2 269	1 046
Nichtbeachten des Vorranges entgegenkommender Fahrzeuge	238	307	4	59	244	171
Nichtbeachten des Vorranges von Schienenfahrzeugen an Bahnübergängen	24	40	6	7	27	19
Fehler beim Abbiegen	7 323	9 414	64	1 469	7 881	3 195
Fehler beim Wenden oder Rückwärtsfahren	2 611	3 041	14	438	2 589	937
Fehler beim Einfahren in den fließenden Verkehr (z. B. aus einem Grundstück, von einem anderen Straßenteil oder beim Anfahren vom Fahrbahnrand)	4 247	4 824	17	618	4 189	425

*) Tabelle enthält Mehrfachzählungen, weil bei einem Unfall bis zu acht Ursachen eingetragen werden

Noch: 7. Ursachen von Straßenverkehrsunfällen 2005
Noch: 7.13 Straßenverkehrsunfälle und Verunglückte nach Unfallursachen*)

Unfallursache	Unfälle mit Personen- schaden	Verunglückte				Schwer- wiegende Unfälle mit Sachschaden (i. e. S.)
		insgesamt	davon			
			Getötete	schwer Verletzte	leicht Verletzte	

noch: Fehlverhalten der Fahrzeugführer

Falsches Verhalten gegenüber Fußgängern						
an Fußgängerüberwegen	323	342	–	78	264	–
an Fußgängerfurten	619	670	8	168	494	2
beim Abbiegen	965	1 032	8	247	777	3
an Haltestellen (auch haltenden Schulbussen mit eingeschaltetem Warnblinklicht)	289	313	3	77	233	2
an anderen Stellen	2 475	2 673	36	546	2 091	2
Unzulässiges Halten oder Parken	92	103	1	19	83	14
Mangelnde Sicherung haltender oder liegengebliebener Fahrzeuge und von Unfallstellen sowie Schulbussen, bei denen Kinder ein- oder aussteigen	40	50	–	13	37	13
Verkehrswidriges Verhalten beim Ein- oder Aussteigen, Be- oder Entladen	754	781	3	94	684	31
Nichtbeachten der Beleuchtungsvorschriften	138	152	–	36	116	23
Überladung, Überbesetzung	60	92	1	19	72	35
Unzureichend gesicherte Ladung oder Fahrzeugzubehörteile	141	178	2	37	139	206
Andere Fehler beim Fahrzeugführer	16 314	20 188	299	4 210	15 679	4 576

technische Mängel, Wartungsmängel

Beleuchtung	175	204	3	43	158	6
Bereifung	231	343	5	90	248	159
Bremsen	213	287	5	65	217	41
Lenkung	37	57	–	13	44	19
Zugvorrichtung	11	13	1	1	11	7
Andere Mängel	223	270	2	60	208	79

Fehlverhalten der Fußgänger

Alkoholeinfluss	296	346	31	126	189	–
Einfluss anderer berauschender Mittel (z. B. Drogen, Rauschgift)	13	15	–	5	10	–
Übermüdung	4	4	–	2	2	–
Sonstige körperliche oder geistige Mängel	38	42	4	14	24	–
Falsches Verhalten beim Überschreiten der Fahrbahn an Stellen, an denen der Fußgängerverkehr durch Polizeibeamte oder Lichtzeichen geregelt war	376	439	8	139	292	5
auf Fußgängerüberwegen ohne Verkehrsregelung durch Polizeibeamte oder Lichtzeichen	6	6	–	3	3	–
in der Nähe von Kreuzungen oder Einmündungen, Lichtzeichen oder Fußgängerüberwegen bei dichtem Verkehr	248	277	6	90	181	1
an anderen Stellen						
durch plötzliches Hervortreten hinter Sichthindernissen	841	916	8	281	627	6
ohne auf den Fahrzeugverkehr zu achten	2 060	2 306	56	781	1 469	12
durch sonstiges falsches Verhalten	237	268	6	89	173	1
Nichtbenutzen des Gehweges	74	92	3	19	70	–
Nichtbenutzen der vorgeschriebenen Straßenseite	16	21	6	5	10	–
Spielen auf oder neben der Fahrbahn	100	112	1	31	80	3
Andere Fehler der Fußgänger	650	727	21	164	542	17

Noch: 7. Ursachen von Straßenverkehrsunfällen 2005
Noch: 7.13 Straßenverkehrsunfälle und Verunglückte nach Unfallursachen*)

Unfallursache	Unfälle mit Personenschaden	Verunglückte				Schwerwiegende Unfälle mit Sachschaden (i. e. S.)
		insgesamt	davon			
			Getötete	schwer Verletzte	leicht Verletzte	
Straßenverhältnisse						
Verunreinigung durch ausgeflossenes Öl	130	163	3	27	133	25
Andere Verunreinigungen durch Straßenbenutzer	49	62	2	17	43	5
Schnee, Eis	1 298	1 700	27	353	1 320	1 086
Regen	2 148	2 888	34	511	2 343	1 728
Andere Einflüsse	160	195	2	43	150	44
Spurrillen im Zusammenhang mit Regen, Schnee oder Eis	18	24	1	6	17	15
Anderer Zustand der Straße	152	169	2	50	117	21
Nicht ordnungsgemäßer Zustand der Verkehrszeichen oder -einrichtungen	28	38	–	7	31	8
Mangelhafte Beleuchtung der Straße	9	10	1	3	6	–
Mangelhafte Sicherung von Bahnübergängen	–	–	–	–	–	–
Witterungseinflüsse						
Sichtbehinderung durch						
Nebel	61	85	3	25	57	25
starken Regen, Hagel, Schneegestöber usw.	133	163	1	36	126	51
blendende Sonne	513	660	12	129	519	127
Seitenwind	30	41	–	14	27	4
Unwetter oder sonstige Witterungseinflüsse	17	18	–	4	14	14
Hindernisse						
Nicht oder unzureichend gesicherte Arbeitsstelle auf der Fahrbahn	38	39	–	7	32	13
Wild auf der Fahrbahn	205	245	3	63	179	17
Anderes Tier auf der Fahrbahn	215	245	2	37	206	30
Sonstiges Hindernis auf der Fahrbahn	81	99	–	16	83	126
sonstige Ursachen						
Sonstige Ursachen	1 381	1 768	26	288	1 454	563

Noch: **7. Ursachen von Straßenverkehrsunfällen 2005**
7.14 Straßenverkehrsunfälle und Verunglückte nach Art des Nachweises

Art des Nachweises	Unfälle mit Personenschaden	Verunglückte	Getötete	Schwer Verletzte	Leicht Verletzte	Schwerwiegende Unfälle mit Sachschaden (i. e. S.)	Sonstige Alkoholunfälle
Unfälle insgesamt							
Ortslage							
innerhalb von Ortschaften	49 724	59 093	306	8 999	49 788	13 676	3 550
außerhalb von Ortschaften, ohne Bundesautobahnen	13 312	18 845	464	4 725	13 656	4 883	437
auf Bundesautobahnen	3 997	6 111	97	1 223	4 791	4 038	180
Insgesamt	67 033	84 049	867	14 947	68 235	22 597	4 167
Unfalltyp							
Fahrunfall	9 994	12 606	317	3 804	8 485	5 940	1 035
Abbiege-Unfall	10 741	13 746	82	2 090	11 574	3 720	205
Einbiegen/Kreuzen-Unfall	15 986	19 867	121	3 024	16 722	7 164	251
Überschreiten-Unfall	5 214	5 753	106	1 602	4 045	26	14
Unfall durch ruhenden Verkehr	2 763	3 069	12	432	2 625	807	584
Unfall im Längsverkehr	14 920	20 389	152	2 317	17 920	2 722	808
sonstiger Unfall	7 415	8 619	77	1 678	6 864	2 218	1 270
Insgesamt	67 033	84 049	867	14 947	68 235	22 597	4 167
Lichtverhältnisse							
Tageslicht	49 596	61 581	515	10 235	50 831	14 164	1 640
Dämmerung	3 345	4 164	50	743	3 371	1 191	250
Dunkelheit	14 092	18 304	302	3 969	14 033	7 242	2 277
Insgesamt	67 033	84 049	867	14 947	68 235	22 597	4 167
Monat							
Januar	4 741	6 023	74	1 110	4 839	1 962	346
Februar	4 135	5 254	59	941	4 254	1 974	325
März	4 531	5 775	74	1 003	4 698	1 784	299
April	5 647	7 047	65	1 233	5 749	1 749	333
Mai	6 055	7 636	68	1 415	6 153	1 875	323
Juni	6 810	8 448	79	1 535	6 834	1 815	334
Juli	5 831	7 370	74	1 325	5 971	1 768	359
August	5 910	7 470	82	1 357	6 031	1 824	338
September	6 626	8 054	78	1 395	6 581	1 643	377
Oktober	6 369	7 971	79	1 428	6 464	2 024	419
November	5 283	6 572	64	1 108	5 400	2 073	317
Dezember	5 095	6 429	71	1 097	5 261	2 106	397
Insgesamt	67 033	84 049	867	14 947	68 235	22 597	4 167
Wochentag							
Montag	10 487	12 944	131	2 156	10 657	3 237	446
Dienstag	9 755	11 838	114	1 968	9 756	2 997	389
Mittwoch	10 282	12 559	113	2 094	10 352	3 160	399
Donnerstag	10 504	12 861	118	2 267	10 476	3 182	459
Freitag	11 180	13 909	134	2 443	11 332	3 643	608
Samstag	8 430	11 177	132	2 123	8 922	3 546	1 018
Sonntag	6 395	8 761	125	1 896	6 740	2 832	848
Insgesamt	67 033	84 049	867	14 947	68 235	22 597	4 167
Uhrzeit							
0.00 Uhr bis 1.59 Uhr	1 187	1 615	26	419	1 170	870	425
2.00 Uhr bis 3.59 Uhr	843	1 111	30	283	798	725	352
4.00 Uhr bis 5.59 Uhr	1 457	1 810	52	467	1 291	1 012	256
6.00 Uhr bis 7.59 Uhr	5 695	6 798	74	1 213	5 511	1 869	204
8.00 Uhr bis 9.59 Uhr	5 417	6 519	55	1 041	5 423	1 977	148
10.00 Uhr bis 11.59 Uhr	7 043	8 677	80	1 380	7 217	2 143	195
12.00 Uhr bis 13.59 Uhr	9 052	11 283	95	1 814	9 374	2 436	223
14.00 Uhr bis 15.59 Uhr	10 223	12 835	93	2 065	10 677	2 823	319
16.00 Uhr bis 17.59 Uhr	11 583	14 504	115	2 524	11 865	2 969	465
18.00 Uhr bis 19.59 Uhr	8 186	10 347	107	1 852	8 388	2 481	569
20.00 Uhr bis 21.59 Uhr	4 001	5 393	86	1 155	4 152	1 854	524
22.00 Uhr bis 23.59 Uhr	2 346	3 157	54	734	2 369	1 438	487
Zusammen¹⁾	67 033	84 049	867	14 947	68 235	22 597	4 167

1) Unfälle mit fehlenden Merkmalen wurden nicht ausgewertet – 2) mindestens ein Beteiligter war alkoholisiert

Noch: 7. Ursachen von Straßenverkehrsunfällen 2005
Noch: 7.14 Straßenverkehrsunfälle und Verunglückte nach Art des Nachweises

Art des Nachweises	Unfälle mit Personenschaden	Verunglückte	Getötete	Schwer Verletzte	Leicht Verletzte	Schwerwiegende Unfälle mit Sachschaden (i. e. S.)	Sonstige Alkoholunfälle
Unfälle mit Alkoholeinfluss²⁾							
Ortslage							
innerhalb von Ortschaften	2 593	3 053	30	808	2 215	1 431	3 550
außerhalb von Ortschaften, ohne Bundesautobahnen	812	1 091	46	387	658	455	437
auf Bundesautobahnen	159	248	6	62	180	233	180
Insgesamt	3 564	4 392	82	1 257	3 053	2 119	4 167
Unfalltyp							
Fahrunfall	1 644	1 981	32	669	1 280	1 325	1 035
Abbiege-Unfall	177	232	3	35	194	68	205
Einbiegen/Kreuzen-Unfall	311	393	2	82	309	86	251
Überschreiten-Unfall	275	324	22	127	175	1	14
Unfall durch ruhenden Verkehr	229	254	-	57	197	232	584
Unfall im Längsverkehr	462	670	18	143	509	189	808
sonstiger Unfall	466	538	5	144	389	218	1 270
Insgesamt	3 564	4 392	82	1 257	3 053	2 119	4 167
Lichtverhältnisse							
Tageslicht	1 217	1 478	14	381	1 083	516	1 640
Dämmerung	229	289	4	76	209	132	250
Dunkelheit	2 118	2 625	64	800	1 761	1 471	2 277
Insgesamt	3 564	4 392	82	1 257	3 053	2 119	4 167
Monat							
Januar	251	315	9	86	220	188	346
Februar	216	272	4	94	174	137	325
März	234	297	13	90	194	171	299
April	244	298	3	83	212	190	333
Mai	379	477	7	144	326	175	323
Juni	327	394	3	123	268	188	334
Juli	400	481	2	128	351	177	359
August	326	403	7	115	281	157	338
September	318	388	11	110	267	168	377
Oktober	317	403	6	108	289	208	419
November	276	323	4	82	237	166	317
Dezember	276	341	13	94	234	194	397
Insgesamt	3 564	4 392	82	1 257	3 053	2 119	4 167
Wochentag							
Montag	338	388	10	86	292	193	446
Dienstag	312	366	7	111	248	153	389
Mittwoch	343	397	4	110	283	144	399
Donnerstag	401	485	10	125	350	189	459
Freitag	476	593	16	173	404	261	608
Samstag	869	1 132	19	320	793	596	1 018
Sonntag	825	1 031	16	332	683	583	848
Insgesamt	3 564	4 392	82	1 257	3 053	2 119	4 167
Uhrzeit							
0.00 Uhr bis 1.59 Uhr	453	546	7	161	378	317	425
2.00 Uhr bis 3.59 Uhr	379	473	11	140	322	304	352
4.00 Uhr bis 5.59 Uhr	322	407	9	133	265	324	256
6.00 Uhr bis 7.59 Uhr	186	238	6	67	165	176	204
8.00 Uhr bis 9.59 Uhr	91	112	1	18	93	61	148
10.00 Uhr bis 11.59 Uhr	99	125	2	38	85	47	195
12.00 Uhr bis 13.59 Uhr	143	168	2	38	128	58	223
14.00 Uhr bis 15.59 Uhr	204	238	1	48	189	77	319
16.00 Uhr bis 17.59 Uhr	334	420	6	103	311	94	465
18.00 Uhr bis 19.59 Uhr	414	498	7	142	349	168	569
20.00 Uhr bis 21.59 Uhr	452	561	16	173	372	211	524
22.00 Uhr bis 23.59 Uhr	487	606	14	196	396	282	487
Zusammen¹⁾	3 564	4 392	82	1 257	3 053	2 119	4 167

8. Bei Straßenverkehrsunfällen mit Personenschaden Verunglückte nach Art der Verkehrsbeteiligung und Verwaltungsbezirken

8. Bei Straßenverkehrsunfällen mit Personenschaden Verunglückte

Lfd. Nr.	Verwaltungsbezirk a = Getötete b = schwer Verletzte c = leicht Verletzte		männlich					Fußgänger
			insgesamt	zusammen	darunter			
					Fahrer und Mitfahrer von			
					Personen- kraftwagen	motorisierten Zweirädern	Fahrrädern	
1	Kreisfreie Städte Düsseldorf	a	14	11	3	3	2	3
		b	458	273	73	66	69	58
		c	2 777	1 558	688	265	335	194
2	Duisburg	a	16	11	3	4	1	2
		b	288	184	51	48	48	25
		c	1 756	1 032	439	200	235	98
3	Essen	a	11	7	3	2	1	1
		b	383	225	60	60	41	57
		c	2 063	1 122	519	207	159	182
4	Krefeld	a	11	5	1	1	-	3
		b	163	98	23	23	33	15
		c	912	513	162	94	181	52
5	Mönchengladbach	a	5	4	1	2	1	-
		b	189	120	33	37	21	25
		c	1 003	543	195	100	150	60
6	Mülheim an der Ruhr	a	4	4	1	2	-	1
		b	88	58	14	15	11	12
		c	579	316	147	58	52	43
7	Oberhausen	a	11	8	1	4	1	2
		b	145	87	25	22	11	24
		c	742	414	180	88	93	37
8	Remscheid	a	2	2	-	2	-	-
		b	82	44	16	16	4	7
		c	326	186	92	47	17	18
9	Solingen	a	3	2	2	-	-	-
		b	113	73	16	22	13	21
		c	508	272	113	63	50	34
10	Wuppertal	a	4	4	1	2	-	1
		b	205	139	42	49	11	34
		c	1 101	606	276	122	52	109
11	Kreise Kleve	a	40	29	19	5	2	2
		b	374	227	102	56	41	11
		c	1 044	550	277	95	111	32
12	Mettmann	a	16	12	9	3	-	-
		b	390	240	71	71	47	32
		c	1 541	881	360	167	203	94
13	Rhein-Kreis Neuss	a	17	16	8	2	2	-
		b	286	187	73	53	32	19
		c	1 502	842	359	153	229	59
14	Viersen	a	15	12	3	7	1	1
		b	279	164	59	57	27	15
		c	1 093	595	272	105	148	41
15	Wesel	a	28	24	9	6	3	2
		b	488	292	109	86	63	20
		c	1 814	991	374	206	298	66
16	Reg.-Bez. Düsseldorf	a	197	151	64	45	14	18
		b	3 931	2 411	767	681	472	375
		c	18 761	10 421	4 453	1 970	2 313	1 119

2005 nach Art der Verkehrsbeteiligung und Verwaltungsbezirken

Verunglückte						Lfd. Nr.
zusammen	weiblich				ohne Angabe des Geschlechts	
	darunter					
	Fahrer und Mitfahrer von			Fußgänger		
Personen- kraftwagen	motorisierten Zweirädern	Fahrrädern				
3	1	-	2	-	-	1
184	65	4	36	73	1	
1 215	722	56	199	177	4	
5	-	1	1	3	-	2
104	46	9	20	26	-	
724	400	45	154	92	-	
4	2	1	-	1	-	3
158	62	15	6	67	-	
935	632	50	70	137	6	
6	-	1	2	3	-	4
65	17	1	28	18	-	
398	182	21	127	55	1	
1	-	-	-	1	-	5
69	20	6	21	20	-	
459	256	26	89	54	1	
-	-	-	-	-	-	6
30	10	1	7	12	-	
263	171	11	31	37	-	
3	1	-	-	1	-	7
58	27	3	7	19	-	
328	219	18	37	34	-	
-	-	-	-	-	-	8
38	24	-	-	13	-	
140	95	10	6	23	-	
1	1	-	-	-	-	9
40	17	3	1	17	-	
236	170	14	14	30	-	
-	-	-	-	-	-	10
66	32	7	2	20	-	
493	312	27	19	87	2	
11	8	-	2	1	-	11
147	80	8	37	20	-	
493	294	24	131	36	1	
4	2	-	-	2	-	12
149	58	16	27	43	1	
658	397	24	120	89	2	
1	1	-	-	-	-	13
99	56	8	18	14	-	
659	386	30	166	63	1	
3	-	1	2	-	-	14
115	67	7	20	20	-	
498	303	31	110	42	-	
4	2	-	1	1	-	15
195	89	23	54	27	1	
821	460	48	222	70	2	
46	18	4	10	13	-	16
1 517	670	111	284	409	3	
8 320	4 999	435	1 495	1 026	20	

Noch: 8. Bei Straßenverkehrsunfällen mit Personenschaden Verunglückte

Lfd. Nr.	Verwaltungsbezirk a = Getötete b = schwer Verletzte c = leicht Verletzte		männlich					Fußgänger
			insgesamt	zusammen	darunter			
					Fahrer und Mitfahrer von			
					Personen- kraftwagen	motorisierten Zweirädern	Fahrrädern	
17	Kreisfreie Städte Aachen	a	4	2	1	-	1	-
		b	190	123	32	27	38	26
		c	1 209	684	277	124	161	70
18	Bonn	a	12	7	4	1	1	1
		b	219	125	23	27	49	23
		c	1 391	765	322	133	207	81
19	Köln	a	29	18	7	5	1	5
		b	733	455	140	102	104	79
		c	5 290	2 984	1 290	483	702	315
20	Leverkusen	a	-	-	-	-	-	-
		b	108	69	15	20	22	12
		c	631	356	133	70	107	31
21	Kreise Aachen	a	9	8	2	4	-	2
		b	281	182	64	62	30	19
		c	1 095	614	257	152	122	61
22	Düren	a	16	15	5	5	1	3
		b	292	195	79	66	32	11
		c	1 259	752	348	165	152	48
23	Rhein-Erft-Kreis	a	16	9	4	2	1	2
		b	288	199	77	49	35	21
		c	1 763	999	423	201	245	72
24	Euskirchen	a	23	19	12	7	-	-
		b	268	174	69	63	22	7
		c	833	469	247	96	73	27
25	Heinsberg	a	13	6	3	2	1	-
		b	209	135	65	30	21	15
		c	1 079	610	278	138	120	45
26	Oberbergischer Kreis	a	17	14	3	6	3	1
		b	290	193	73	72	20	23
		c	880	533	286	127	52	42
27	Rhein.-Berg. Kreis	a	11	6	3	-	-	3
		b	212	141	46	47	26	15
		c	928	540	244	134	96	40
28	Rhein-Sieg-Kreis	a	33	25	13	5	2	3
		b	381	235	91	68	39	20
		c	2 229	1 247	561	244	268	86
29	Reg.-Bez. Köln	a	183	129	57	37	11	20
		b	3 471	2 226	774	633	438	271
		c	18 587	10 553	4 666	2 067	2 305	918
30	Kreisfreie Städte Bottrop	a	7	4	2	1	1	-
		b	86	49	19	16	5	6
		c	494	288	117	62	77	12
31	Gelsenkirchen	a	8	5	4	-	-	1
		b	168	98	29	21	17	24
		c	1 026	565	248	109	111	67
32	Münster	a	7	4	1	-	1	2
		b	247	134	34	27	48	21
		c	1 390	720	262	75	295	59

2005 nach Art der Verkehrsbeteiligung und Verwaltungsbezirken

Verunglückte						Lfd. Nr.
zusammen	weiblich				ohne Angabe des Geschlechts	
	darunter					
	Fahrer und Mitfahrer von			Fußgänger		
Personen- kraftwagen	motorisierten Zweirädern	Fahrrädern				
2	1	–	–	1	–	17
67	29	4	8	20	–	
523	304	34	69	45	2	
5	2	–	2	1	–	18
94	31	7	27	25	–	
625	344	35	137	62	1	
11	4	–	2	5	–	19
277	92	12	89	75	1	
2 296	1 357	103	489	253	10	
–	–	–	–	–	–	20
39	11	6	13	9	–	
273	153	21	56	28	2	
1	–	–	1	–	–	21
99	49	13	12	22	–	
478	301	49	71	45	3	
1	1	–	–	–	–	22
97	57	10	15	12	–	
505	331	40	69	54	2	
7	1	–	3	3	–	23
89	47	5	22	14	–	
762	483	59	128	77	2	
4	4	–	–	–	–	24
94	56	13	11	13	–	
363	275	27	30	22	1	
7	4	2	1	–	–	25
74	42	5	12	13	–	
469	309	50	74	32	–	
3	1	1	1	–	–	26
97	66	21	1	9	–	
346	271	27	15	30	1	
5	–	–	–	5	–	27
71	34	3	19	14	–	
388	252	28	54	47	–	
8	6	–	–	2	–	28
146	85	9	16	30	–	
981	663	59	128	84	1	
54	24	3	10	17	–	29
1 244	599	108	245	256	1	
8 009	5 043	532	1 320	779	25	
3	2	–	–	1	–	30
37	17	3	6	8	–	
205	124	12	32	19	1	
3	1	–	1	1	–	31
70	34	2	7	25	–	
460	288	15	57	73	1	
3	1	–	1	1	–	32
113	39	8	50	15	–	
669	321	18	265	52	1	

Noch: 8. Bei Straßenverkehrsunfällen mit Personenschaden Verunglückte

Lfd. Nr.	Verwaltungsbezirk a = Getötete b = schwer Verletzte c = leicht Verletzte		männlich					
			insgesamt	zusammen	darunter			Fußgänger
					Fahrer und Mitfahrer von			
					Personen- kraftwagen	motorisierten Zweirädern	Fahrrädern	
33	Kreise Borken	a	32	22	7	7	5	2
		b	394	242	112	46	49	17
		c	1 357	763	312	128	222	38
34	Coesfeld	a	20	13	6	4	2	1
		b	225	130	64	37	19	3
		c	922	526	272	82	121	20
35	Recklinghausen	a	32	24	8	7	3	2
		b	530	344	95	108	79	43
		c	2 614	1 458	607	256	405	123
36	Steinfurt	a	47	30	13	8	1	5
		b	499	306	128	86	59	20
		c	1 583	872	442	136	197	46
37	Warendorf	a	20	17	10	1	3	–
		b	345	190	103	37	35	6
		c	1 240	699	340	100	179	33
38	Reg.-Bez. Münster	a	173	119	51	28	16	13
		b	2 494	1 493	584	378	311	140
		c	10 626	5 891	2 600	948	1 607	398
39	Kreisfreie Stadt Bielefeld	a	16	15	7	2	3	3
		b	282	182	60	44	46	28
		c	1 258	684	309	109	182	51
40	Kreise Gütersloh	a	37	28	18	6	1	1
		b	396	239	98	55	58	17
		c	1 383	751	343	99	240	28
41	Herford	a	10	3	2	–	–	1
		b	265	169	75	41	31	17
		c	883	489	219	95	116	33
42	Höxter	a	10	6	4	–	1	–
		b	159	95	53	15	11	9
		c	407	240	131	55	24	12
43	Lippe	a	24	17	7	6	1	3
		b	307	193	88	50	30	15
		c	999	553	281	98	112	37
44	Minden-Lübbecke	a	29	24	11	8	2	2
		b	370	235	93	63	47	10
		c	1 194	657	344	113	139	27
45	Paderborn	a	32	23	13	6	1	2
		b	389	250	123	45	52	18
		c	1 256	744	360	112	189	45
46	Reg.-Bez. Detmold	a	158	116	62	28	9	12
		b	2 168	1 363	590	313	275	114
		c	7 380	4 118	1 987	681	1 002	233

2005 nach Art der Verkehrsbeteiligung und Verwaltungsbezirken

Verunglückte						Lfd. Nr.
zusammen	weiblich				ohne Angabe des Geschlechts	
	darunter					
	Fahrer und Mitfahrer von			Fußgänger		
Personen- kraftwagen	motorisierten Zweirädern	Fahrrädern				
10	7	–	1	2	–	33
152	89	9	44	9	–	
594	306	24	212	26	–	
7	2	1	2	2	–	34
95	57	8	21	9	–	
395	255	23	90	14	1	
8	2	1	1	4	–	35
186	66	21	50	43	–	
1 152	683	77	250	97	4	
17	9	2	4	1	–	36
193	95	15	61	20	–	
704	422	36	194	41	7	
3	1	–	1	1	–	37
155	93	7	38	13	–	
540	361	14	125	24	1	
54	25	4	11	13	–	38
1 001	490	73	277	142	–	
4 719	2 760	219	1 225	346	16	
1	–	–	–	1	–	39
100	44	4	18	31	–	
573	376	26	102	47	1	
9	7	–	2	–	–	40
157	79	6	55	16	–	
631	387	25	179	33	1	
7	4	–	–	3	–	41
96	57	8	11	18	–	
393	272	24	63	29	1	
4	4	–	–	–	–	42
64	44	4	8	6	–	
165	115	13	21	11	2	
7	3	–	–	4	–	43
114	65	9	15	23	–	
446	301	23	64	46	–	
5	4	–	–	–	–	44
135	84	9	24	15	–	
537	368	25	90	38	–	
9	7	–	1	1	–	45
138	81	6	36	15	1	
509	321	16	114	42	3	
42	29	–	3	9	–	46
804	454	46	167	124	1	
3 254	2 140	152	633	246	8	

Noch: 8. Bei Straßenverkehrsunfällen mit Personenschaden Verunglückte

Lfd. Nr.	Verwaltungsbezirk a = Getötete b = schwer Verletzte c = leicht Verletzte		männlich					
			insgesamt	zusammen	darunter			Fußgänger
					Fahrer und Mitfahrer von			
					Personen- kraftwagen	motorisierten Zweirädern	Fahrrädern	
Kreisfreie Städte								
47	Bochum	a	13	11	1	4	1	5
		b	157	102	26	33	19	22
		c	1 269	739	330	175	110	79
48	Dortmund	a	6	1	–	–	–	1
		b	339	227	45	66	51	52
		c	2 345	1 312	592	215	282	155
49	Hagen	a	9	7	1	2	–	3
		b	168	102	35	28	7	26
		c	795	459	225	91	47	60
50	Hamm	a	6	6	1	3	1	1
		b	201	128	46	41	21	13
		c	832	480	180	103	134	40
51	Herne	a	2	1	–	1	–	–
		b	50	31	4	10	7	8
		c	511	298	115	66	72	38
Kreise								
52	Ennepe-Ruhr-Kreis	a	14	10	2	4	–	2
		b	234	149	57	45	16	21
		c	998	577	267	136	68	56
53	Hochsauerlandkreis	a	17	14	9	6	–	1
		b	283	173	77	65	11	10
		c	899	519	257	122	57	37
54	Märkischer Kreis	a	23	16	7	5	–	3
		b	342	233	85	74	28	33
		c	1 411	772	381	150	96	78
55	Olpe	a	20	14	3	9	–	1
		b	184	120	46	46	11	12
		c	514	279	154	59	24	28
56	Siegen-Wittgenstein	a	7	6	3	1	–	1
		b	246	171	58	59	30	19
		c	724	406	223	86	40	36
57	Soest	a	19	14	10	2	1	1
		b	391	237	104	79	29	16
		c	1 026	575	263	110	132	29
58	Unna	a	20	15	8	2	1	2
		b	288	188	67	64	33	15
		c	1 557	853	390	142	206	71
59	Reg.-Bez. Arnsberg	a	156	117	45	39	4	21
		b	2 883	1 861	650	610	263	247
		c	12 881	7 269	3 377	1 455	1 268	707
60	Nordrhein-Westfalen	a	867	632	279	177	54	84
		b	14 947	9 354	3 365	2 615	1 759	1 147
		c	68 235	38 252	17 083	7 121	8 495	3 375

2005 nach Art der Verkehrsbeteiligung und Verwaltungsbezirken

Verunglückte						Lfd. Nr.
zusammen	weiblich				ohne Angabe des Geschlechts	
	darunter					
	Fahrer und Mitfahrer von			Fußgänger		
Personen- kraftwagen	motorisierten Zweirädern	Fahrrädern				
2	1	–	–	1	–	47
55	21	4	8	18	–	
528	354	39	52	60	2	
5	1	–	1	3	–	48
112	38	7	22	44	–	
1 031	695	43	105	146	2	
2	–	–	–	1	–	49
66	30	3	3	26	–	
336	236	21	11	39	–	
–	–	–	–	–	–	50
73	36	4	20	9	–	
350	203	27	73	28	2	
1	–	–	–	1	–	51
19	4	3	6	6	–	
213	119	12	43	29	–	
4	2	1	1	–	–	52
84	43	11	5	22	1	
420	287	34	26	59	1	
1	1	–	–	–	2	53
110	71	9	5	20	–	
379	270	21	30	41	1	
7	2	1	–	4	–	54
108	69	11	3	23	1	
639	502	47	10	59	–	
6	3	1	–	1	–	55
64	29	13	4	18	–	
234	188	11	12	17	1	
1	1	–	–	–	–	56
75	43	6	6	18	–	
317	236	21	10	31	1	
5	3	1	1	–	–	57
154	91	13	26	20	–	
450	298	23	88	29	1	
5	2	1	2	–	–	58
100	54	5	19	19	–	
702	466	39	114	73	2	
39	16	5	5	11	–	59
1 020	529	89	127	243	2	
5 599	3 854	338	574	611	13	
235	112	16	39	63	–	60
5 586	2 742	427	1 100	1 174	7	
29 901	18 796	1 676	5 247	3 008	82	

9. Straßenverkehrsunfälle, beteiligte Verkehrsteilnehmer, Verunglückte

9.1 Innerhalb

Lfd. Nr.	Art des Nachweises	Nordrhein-Westfalen					
			krfr. Stadt Düsseldorf	krfr. Stadt Duisburg	krfr. Stadt Essen	krfr. Stadt Krefeld	krfr. Stadt Mönchengladbach
1	Unfälle insgesamt	66 950	3 312	1 974	2 565	1 147	1 196
	davon						
2	mit Getöteten	297	10	12	10	9	4
3	mit Verletzten	49 427	2 506	1 473	1 838	872	882
4	mit Personenschaden zusammen	49 724	2 516	1 485	1 848	881	886
5	schwerwiegende Unfälle mit Sachschaden (i. e. S.)	13 676	632	372	580	220	245
6	sonstige Sachschadensunfälle unter Alkoholeinwirkung	3 550	164	117	137	46	65
	Unfälle mit Personenschaden						
	davon auf						
7	Bundesautobahnen	–	–	–	–	–	–
8	Bundesstraßen	7 873	406	149	252	165	186
9	Landstraßen	12 492	609	395	682	114	180
10	Kreisstraßen	4 698	74	251	247	20	114
11	anderen Straßen	24 661	1 427	690	667	582	406
12	Beteiligte an Unfällen mit Personenschaden	100 065	5 194	3 018	3 817	1 773	1 796
	darunter im Alter von ... bis ... unter Jahren						
13	18 – 21	7 244	242	201	261	118	110
14	21 – 25	7 981	390	252	299	140	132
15	65 und mehr	10 103	453	327	360	186	197
	an Unfällen mit Personenschaden beteiligte Verkehrsteilnehmer						
	Führer von						
16	Mofas, Kleinkrafträdern (Mopeds, Mokicks)	4 572	158	165	136	68	82
17	Motorzweirädern mit amtlichem Kennzeichen	4 379	230	124	173	65	68
18	Personenkraftwagen	58 485	3 116	1 811	2 432	978	1 078
19	Kraftomnibussen, Obussen	1 193	64	36	53	19	36
20	landwirtschaftlichen Zugmaschinen	101	2	–	1	1	–
21	Güterkraftfahrzeugen	4 060	235	98	168	73	62
22	übrigen Kraftfahrzeugen	385	20	13	26	5	5
23	Kraftfahrzeugen zusammen	73 175	3 825	2 247	2 989	1 209	1 331
24	Fahrrädern	16 728	714	487	303	398	289
25	Fußgänger	9 051	550	257	469	145	162
26	Sonstige	1 111	105	27	56	21	14
27	Verunglückte Personen insgesamt	59 093	3 055	1 749	2 254	1 003	1 072
	getötete Führer und Mitfahrer von						
28	Mofas, Kleinkrafträdern (Mopeds, Mokicks)	16	–	2	1	–	–
29	Motorzweirädern mit amtlichem Kennzeichen	47	2	3	2	–	1
30	Personenkraftwagen	68	2	2	5	1	1
31	Güterkraftfahrzeugen	5	–	–	–	–	–
32	Fahrrädern	56	4	2	1	2	1
33	getötete Fußgänger	110	2	4	2	6	1
34	übrige Getötete	4	–	–	–	–	–
35	Getötete insgesamt	306	10	13	11	9	4
	darunter im Alter von ... bis ... Jahren						
36	unter 6	4	–	–	–	–	–
37	6 – 15	8	1	–	–	1	–
38	18 – 21	11	–	–	1	–	–
39	21 – 25	16	1	–	–	1	–
40	65 und mehr	125	4	4	4	5	–

**und Unfallursachen 2005 nach Verwaltungsbezirken
von Ortschaften**

Verwaltungsbezirke									Lfd. Nr.
krfr. Stadt Mülheim an der Ruhr	krfr. Stadt Oberhausen	krfr. Stadt Remscheid	krfr. Stadt Solingen	krfr. Stadt Wuppertal	Kreis Kleve	Kreis Mettmann	Rhein-Kreis Neuss	Kreis Viersen	
599	870	431	666	1 330	809	1 633	1 243	885	1
3	5	2	-	4	6	7	2	3	2
485	638	281	464	947	578	1 233	911	665	3
488	643	283	464	951	584	1 240	913	668	4
70	171	111	175	290	185	287	239	161	5
41	56	37	27	89	40	106	91	56	6
-	-	-	-	-	-	-	-	-	7
88	119	75	106	194	113	228	61	56	8
151	201	65	137	274	104	320	257	157	9
50	133	3	28	75	46	96	73	69	10
199	190	140	193	408	321	596	522	386	11
965	1 315	579	933	1 963	1 160	2 450	1 802	1 343	12
71	101	47	77	151	94	169	121	85	13
62	100	46	59	154	80	175	116	87	14
150	133	54	114	209	136	318	228	147	15
32	60	24	32	79	62	100	85	55	16
55	64	47	57	120	31	123	75	66	17
592	814	380	587	1 269	587	1 385	949	733	18
14	17	8	13	45	8	32	17	14	19
-	-	-	-	2	1	1	-	3	20
46	55	26	46	80	55	116	76	42	21
-	8	3	5	1	4	13	8	5	22
739	1 018	488	740	1 596	748	1 770	1 210	918	23
112	158	27	81	88	286	398	418	291	24
108	119	60	108	260	106	262	160	119	25
6	20	4	4	19	20	20	14	15	26
585	768	341	565	1 133	684	1 411	1 059	793	27
-	-	-	-	-	-	-	-	-	28
1	-	2	-	2	-	1	-	2	29
1	-	-	-	1	1	4	-	-	30
-	1	-	-	-	-	-	-	-	31
-	1	-	-	-	3	-	1	1	32
1	3	-	-	1	2	2	-	-	33
-	-	-	-	-	-	-	1	-	34
3	5	2	-	4	6	7	2	3	35
-	-	-	-	-	1	-	-	-	36
-	1	-	-	-	-	-	-	-	37
-	-	-	-	-	1	-	-	-	38
-	-	-	-	1	-	-	-	-	39
1	3	1	-	-	3	2	2	1	40

Noch: **9. Straßenverkehrsunfälle, beteiligte Verkehrsteilnehmer, Verunglückte**
Noch: **9.1 Innerhalb**

Lfd. Nr.	Art des Nachweises	Nordrhein-Westfalen					
			krfr. Stadt Düsseldorf	krfr. Stadt Duisburg	krfr. Stadt Essen	krfr. Stadt Krefeld	krfr. Stadt Mönchengladbach
	Noch: Verunglückte Personen insgesamt						
	verletzte Führer und Mitfahrer von						
41	Mofas, Kleinkrafträdern (Mopeds, Mokicks)	4 501	157	165	136	66	82
42	Motorzweirädern mit amtlichem Kennzeichen	4 284	218	118	172	65	71
43	Personenkraftwagen	23 979	1 392	686	1 113	327	422
44	Güterkraftfahrzeugen	732	43	14	27	10	12
45	Fahrrädern	15 205	637	452	273	364	271
46	verletzte Fußgänger	8 412	504	238	444	138	157
47	übrige Verletzte	1 674	94	63	78	24	53
48	Verletzte insgesamt	58 787	3 045	1 736	2 243	994	1 068
	darunter im Alter von ... bis ... Jahren						
49	unter 6	1 290	61	41	66	14	28
50	6 – 15	6 197	225	186	223	114	113
51	18 – 21	4 599	185	127	185	74	67
52	21 – 25	4 779	242	132	202	88	91
53	65 und mehr	6 401	293	216	232	131	141
	Polizeilich festgestellte Unfallursachen bei Unfällen mit Personenschaden						
54	Fehlverhalten der Fahrzeugführer	59 573	3 367	1 864	2 200	996	1 101
	darunter						
55	Alkoholeinfluss	2 375	98	62	67	47	50
56	nicht angepasste Geschwindigkeit	5 435	399	206	184	45	60
57	Nichtbeachten der Vorfahrt	9 610	432	343	282	180	170
58	Fehler beim Abbiegen	5 956	291	228	234	131	128
59	falsche Fahrbahnbenutzung	4 068	237	182	84	70	85
60	ungenügender Sicherheitsabstand	5 804	236	226	275	64	93
61	Fehler beim Überholen	1 394	57	29	47	14	31
62	falsches Verhalten gegenüber Fußgängern	4 515	279	161	284	67	74
63	Fehlverhalten bei Fußgängern	4 734	361	156	276	67	87
	darunter						
64	Alkoholeinfluss	251	27	6	11	7	5
65	fahrzeugbezogene Mängel	578	31	6	20	11	7
66	unfallbezogene Ursachen	3 793	501	93	113	13	45
67	Straßenverhältnisse	2 010	366	69	76	3	29
68	Witterungseinflüsse	501	23	16	29	5	11
69	Hindernisse und sonstige	1 282	112	8	8	5	5

**und Unfallursachen 2005 nach Verwaltungsbezirken
von Ortschaften**

Verwaltungsbezirke									Lfd. Nr.
krfr. Stadt Mülheim an der Ruhr	krfr. Stadt Oberhausen	krfr. Stadt Remscheid	krfr. Stadt Solingen	krfr. Stadt Wuppertal	Kreis Kleve	Kreis Mettmann	Rhein-Kreis Neuss	Kreis Viersen	
31	58	25	32	73	58	94	84	50	41
50	62	42	59	114	30	116	75	66	42
268	354	170	274	526	229	509	342	278	43
11	6	6	7	20	10	29	8	9	44
101	147	25	77	83	248	372	383	258	45
104	113	60	102	250	94	252	147	111	46
17	23	11	14	63	9	32	18	18	47
582	763	339	565	1 129	678	1 404	1 057	790	48
9	25	6	15	37	14	30	29	13	49
50	73	29	69	119	107	155	127	107	50
42	65	26	44	92	61	119	79	53	51
39	51	33	38	98	46	105	75	46	52
99	81	36	68	115	91	207	152	92	53
508	824	316	498	985	662	1 390	1 099	752	54
18	28	8	11	42	24	50	59	28	55
101	106	50	31	93	47	86	75	60	56
59	127	44	69	127	153	206	147	144	57
69	80	18	54	75	80	142	114	81	58
35	47	9	14	20	57	66	93	65	59
36	49	42	71	182	39	12	54	39	60
9	27	7	12	18	10	31	35	19	61
55	85	37	68	140	39	138	72	50	62
30	86	40	91	208	49	111	111	39	63
–	3	4	3	7	7	8	6	2	64
6	6	1	6	10	5	18	13	12	65
106	58	4	18	40	23	48	80	38	66
94	19	1	15	29	12	16	50	21	67
8	8	1	3	6	6	8	10	10	68
4	31	2	–	5	5	24	20	7	69

Noch: **9. Straßenverkehrsunfälle, beteiligte Verkehrsteilnehmer, Verunglückte**
Noch: **9.1 Innerhalb**

Lfd. Nr.	Art des Nachweises						
		Kreis Wesel	Reg.-Bez. Düsseldorf	krfr. Stadt Aachen	krfr. Stadt Bonn	krfr. Stadt Köln	krfr. Stadt Leverkusen
1	Unfälle insgesamt	1 643	20 303	1 363	1 549	5 214	714
	davon						
2	mit Getöteten	9	86	2	4	24	–
3	mit Verletzten	1 258	15 031	1 005	1 178	4 148	538
4	mit Personenschaden zusammen	1 267	15 117	1 007	1 182	4 172	538
5	schwerwiegende Unfälle mit Sachschaden (i. e. S.)	275	4 013	296	307	833	143
6	sonstige Sachschadensunfälle unter Alkoholeinwirkung	101	1 173	60	60	209	33
	Unfälle mit Personenschaden						
	davon auf						
7	Bundesautobahnen	–	–	–	–	–	–
8	Bundesstraßen	117	2 315	332	195	857	65
9	Landstraßen	296	3 942	196	117	502	95
10	Kreisstraßen	89	1 368	21	31	213	17
11	anderen Straßen	765	7 492	458	839	2 600	361
12	Beteiligte an Unfällen mit Personenschaden	2 525	30 633	2 046	2 386	8 573	1 057
	darunter						
	im Alter von ... bis ... unter Jahren						
13	18 – 21	187	2 035	147	144	442	78
14	21 – 25	178	2 270	195	196	753	83
15	65 und mehr	308	3 320	144	229	657	138
	an Unfällen mit Personenschaden beteiligte Verkehrsteilnehmer						
	Führer von						
16	Mofas, Kleinkrafträdern (Mopeds, Mokicks)	153	1 291	77	101	276	71
17	Motorzweirädern mit amtlichem Kennzeichen	100	1 398	97	77	383	41
18	Personenkraftwagen	1 327	18 038	1 247	1 353	4 943	590
19	Kraftomnibussen, Obussen	22	398	67	46	72	25
20	landwirtschaftlichen Zugmaschinen	8	19	2	–	4	–
21	Güterkraftfahrzeugen	103	1 281	68	81	416	25
22	übrigen Kraftfahrzeugen	11	127	7	4	38	2
23	Kraftfahrzeugen zusammen	1 724	22 552	1 565	1 662	6 132	754
24	Fahrrädern	602	4 652	284	473	1 506	212
25	Fußgänger	179	3 064	181	203	802	86
26	Sonstige	20	365	16	48	133	5
27	Verunglückte Personen insgesamt	1 456	17 928	1 211	1 383	5 085	617
	getötete Führer und Mitfahrer von						
28	Mofas, Kleinkrafträdern (Mopeds, Mokicks)	–	3	–	–	2	–
29	Motorzweirädern mit amtlichem Kennzeichen	3	19	–	–	3	–
30	Personenkraftwagen	1	19	1	–	7	–
31	Güterkraftfahrzeugen	–	1	–	–	–	–
32	Fahrrädern	2	18	–	3	3	–
33	getötete Fußgänger	3	27	1	1	10	–
34	übrige Getötete	–	1	–	–	–	–
35	Getötete insgesamt	9	88	2	4	25	–
	darunter im Alter von ... bis ... Jahren						
36	unter 6	–	1	–	1	1	–
37	6 – 15	1	4	–	–	1	–
38	18 – 21	–	2	–	–	2	–
39	21 – 25	1	4	–	–	–	–
40	65 und mehr	3	33	1	2	9	–

**und Unfallursachen 2005 nach Verwaltungsbezirken
von Ortschaften**

Verwaltungsbezirke									Lfd. Nr.
Kreis Aachen	Kreis Düren	Rhein-Erft- Kreis	Kreis Euskirchen	Kreis Heinsberg	Oberbergischer Kreis	Rheinisch- Bergischer Kreis	Rhein-Sieg Kreis	Reg.-Bez. Köln	
1 186	970	1 412	533	927	709	908	1 653	17 138	1
4	3	6	2	3	6	8	7	69	2
907	761	1 080	369	673	462	646	1 178	12 945	3
911	764	1 086	371	676	468	654	1 185	13 014	4
230	178	240	128	208	198	191	364	3 316	5
45	28	86	34	43	43	63	104	808	6
–	–	–	–	–	–	–	–	–	7
172	149	79	55	68	151	89	162	2 374	8
266	137	311	35	194	120	320	366	2 659	9
63	29	153	17	65	24	55	69	757	10
410	449	543	264	349	173	190	588	7 224	11
1 839	1 529	2 187	725	1 332	911	1 277	2 344	26 206	12
164	139	170	58	135	100	99	171	1 847	13
141	111	154	63	89	83	83	173	2 124	14
183	188	254	73	143	74	152	242	2 477	15
116	108	136	48	105	46	55	127	1 266	16
95	68	79	36	63	78	92	106	1 215	17
1 123	850	1 252	413	764	551	739	1 330	15 155	18
18	15	20	7	8	8	22	31	339	19
5	1	1	2	3	2	2	6	28	20
74	71	90	36	52	44	50	74	1 081	21
5	9	8	4	–	3	4	6	90	22
1 436	1 122	1 586	546	995	732	964	1 680	19 174	23
234	261	401	110	222	70	182	416	4 371	24
153	127	186	62	100	101	120	208	2 329	25
16	19	14	7	15	8	11	40	332	26
1 079	900	1 272	439	805	582	773	1 375	15 521	27
–	–	–	–	1	–	–	–	3	28
2	–	–	1	–	1	–	1	8	29
–	–	–	1	1	1	1	2	14	30
–	–	–	–	–	1	–	–	1	31
–	1	3	–	1	2	–	2	15	32
2	2	3	–	–	1	7	2	29	33
–	–	–	–	–	–	–	1	1	34
4	3	6	2	3	6	8	8	71	35
–	–	–	–	–	–	–	–	2	36
–	–	–	–	–	1	–	–	2	37
–	–	–	–	–	–	–	–	2	38
–	–	–	–	1	1	–	–	2	39
2	2	5	–	–	2	7	4	34	40

Noch: **9. Straßenverkehrsunfälle, beteiligte Verkehrsteilnehmer, Verunglückte**
Noch: **9.1 Innerhalb**

Lfd. Nr.	Art des Nachweises						
		Kreis Wesel	Reg.-Bez. Düsseldorf	krfr. Stadt Aachen	krfr. Stadt Bonn	krfr. Stadt Köln	krfr. Stadt Leverkusen
	Noch: Verunglückte Personen insgesamt						
	verletzte Führer und Mitfahrer von						
41	Mofas, Kleinkrafträdern (Mopeds, Mokicks)	146	1 257	77	102	271	66
42	Motorzweirädern mit amtlichem Kennzeichen	93	1 351	95	77	371	40
43	Personenkraftwagen	462	7 352	503	525	2 080	210
44	Güterkraftfahrzeugen	19	231	11	8	85	7
45	Fahrrädern	543	4 234	264	416	1 347	197
46	verletzte Fußgänger	165	2 879	161	189	726	80
47	übrige Verletzte	19	536	98	62	180	17
48	Verletzte insgesamt	1 447	17 840	1 209	1 379	5 060	617
	darunter im Alter von ... bis ... Jahren						
49	unter 6	23	411	28	25	108	7
50	6 – 15	176	1 873	74	107	332	53
51	18 – 21	116	1 335	100	94	301	40
52	21 – 25	97	1 383	118	124	466	49
53	65 und mehr	196	2 150	98	135	450	96
	Polizeilich festgestellte Unfallursachen bei Unfällen mit Personenschaden						
54	Fehlverhalten der Fahrzeugführer	1 729	18 291	1 066	1 464	4 883	624
	darunter						
55	Alkoholeinfluss	83	675	26	43	151	37
56	nicht angepaßte Geschwindigkeit	131	1 674	53	125	315	80
57	Nichtbeachten der Vorfahrt	345	2 828	155	209	744	110
58	Fehler beim Abbiegen	167	1 892	140	170	526	53
59	falsche Fahrbahnbenutzung	149	1 213	41	83	437	41
60	ungenügender Sicherheitsabstand	101	1 519	149	143	669	27
61	Fehler beim Überholen	38	384	26	45	141	15
62	falsches Verhalten gegenüber Fußgängern	72	1 621	87	95	358	35
63	Fehlverhalten bei Fußgängern	88	1 800	74	105	436	35
	darunter						
64	Alkoholeinfluss	9	105	2	7	7	1
65	fahrzeugbezogene Mängel	20	172	9	19	46	5
66	unfallbezogene Ursachen	32	1 212	39	129	137	33
67	Straßenverhältnisse	15	815	30	48	94	2
68	Witterungseinflüsse	13	157	5	6	23	3
69	Hindernisse und sonstige	4	240	4	75	20	28

**und Unfallursachen 2005 nach Verwaltungsbezirken
von Ortschaften**

Verwaltungsbezirke									Lfd. Nr.
Kreis Aachen	Kreis Düren	Rhein-Erft- Kreis	Kreis Euskirchen	Kreis Heinsberg	Oberbergischer Kreis	Rheinisch- Bergischer Kreis	Rhein-Sieg Kreis	Reg.-Bez. Köln	
127	107	143	50	108	45	53	125	1 274	41
95	65	82	32	62	78	92	106	1 195	42
453	348	457	178	313	274	318	508	6 167	43
17	12	15	2	12	10	7	10	196	44
222	231	374	106	204	65	172	385	3 983	45
141	118	172	60	96	98	109	199	2 149	46
20	16	23	9	7	6	14	34	486	47
1 075	897	1 266	437	802	576	765	1 367	15 450	48
26	17	27	12	23	16	13	27	329	49
121	107	183	60	83	64	94	175	1 453	50
99	82	94	35	82	54	63	107	1 151	51
92	65	94	33	55	49	54	103	1 302	52
108	116	133	48	96	49	91	141	1 561	53
980	850	1 335	460	1 107	555	827	1 403	15 554	54
34	28	36	19	43	27	17	72	533	55
75	73	92	56	158	92	135	144	1 398	56
192	148	215	84	169	67	89	234	2 416	57
136	85	135	39	73	43	87	148	1 635	58
23	52	74	28	56	34	43	86	998	59
119	73	99	43	77	32	113	139	1 683	60
22	18	30	10	34	19	31	40	431	61
72	57	80	38	49	40	62	90	1 063	62
52	43	95	26	46	51	46	95	1 104	63
2	2	4	1	1	1	2	1	31	64
7	5	24	4	16	9	12	21	177	65
37	21	68	53	38	36	55	178	824	66
24	15	48	23	20	19	36	64	423	67
9	3	10	9	12	13	5	16	114	68
4	3	10	21	6	4	14	98	287	69

Noch: **9. Straßenverkehrsunfälle, beteiligte Verkehrsteilnehmer, Verunglückte**
Noch: **9.1 Innerhalb**

Lfd. Nr.	Art des Nachweises	krfr. Stadt	krfr. Stadt	krfr. Stadt	Kreis	Kreis	Kreis
		Bottrop	Gelsenkirchen	Münster	Borken	Coesfeld	Recklinghausen
1	Unfälle insgesamt	491	1 088	1 503	1 070	548	2 574
	davon						
2	mit Getöteten	1	4	4	9	1	10
3	mit Verletzten	361	810	1 223	817	411	1 994
4	mit Personenschaden zusammen	362	814	1 227	826	412	2 004
5	schwerwiegende Unfälle mit Sachschaden (i. e. S.)	102	223	226	197	100	427
6	sonstige Sachschadensunfälle unter Alkoholeinwirkung	27	51	50	47	36	143
	Unfälle mit Personenschaden						
	davon auf						
7	Bundesautobahnen	–	–	–	–	–	–
8	Bundesstraßen	11	84	214	124	66	163
9	Landstraßen	165	291	297	159	77	667
10	Kreisstraßen	31	62	250	77	106	279
11	anderen Straßen	155	377	466	466	163	895
12	Beteiligte an Unfällen mit Personenschaden	746	1 666	2 479	1 650	821	4 024
	darunter						
	im Alter von ... bis ... unter Jahren						
13	18 – 21	60	112	168	123	64	327
14	21 – 25	52	148	287	121	55	291
15	65 und mehr	49	150	212	206	94	424
	an Unfällen mit Personenschaden beteiligte Verkehrsteilnehmer						
	Führer von						
16	Mofas, Kleinkrafträdern (Mopeds, Mokicks)	42	69	61	73	35	205
17	Motorzweirädern mit amtlichem Kennzeichen	35	55	70	48	34	145
18	Personenkraftwagen	441	1 025	1 251	852	439	2 307
19	Kraftomnibussen, Obussen	16	21	35	11	4	55
20	landwirtschaftlichen Zugmaschinen	–	1	–	6	2	8
21	Güterkraftfahrzeugen	31	58	104	49	26	117
22	übrigen Kraftfahrzeugen	4	9	10	–	1	24
23	Kraftfahrzeugen zusammen	569	1 238	1 531	1 039	541	2 861
24	Fahrrädern	122	194	759	506	228	791
25	Fußgänger	47	207	170	85	47	332
26	Sonstige	8	27	19	20	5	40
27	Verunglückte Personen insgesamt	453	992	1 433	929	481	2 326
	getötete Führer und Mitfahrer von						
28	Mofas, Kleinkrafträdern (Mopeds, Mokicks)	–	–	–	3	–	–
29	Motorzweirädern mit amtlichem Kennzeichen	–	–	–	1	–	1
30	Personenkraftwagen	–	1	–	1	–	1
31	Güterkraftfahrzeugen	–	–	–	–	–	–
32	Fahrrädern	–	1	1	3	–	3
33	getötete Fußgänger	1	2	3	1	1	5
34	übrige Getötete	–	–	–	–	–	–
35	Getötete insgesamt	1	4	4	9	1	10
	darunter im Alter von ... bis ... Jahren						
36	unter 6	–	–	–	–	–	–
37	6 – 15	–	–	–	–	–	1
38	18 – 21	–	1	–	–	–	1
39	21 – 25	–	–	–	1	–	–
40	65 und mehr	1	1	4	3	1	6

**und Unfallursachen 2005 nach Verwaltungsbezirken
von Ortschaften**

Verwaltungsbezirke									Lfd. Nr.
Kreis Steinfurt	Kreis Warendorf	Reg.-Bez. Münster	krfr. Stadt Bielefeld	Kreis Gütersloh	Kreis Herford	Kreis Höxter	Kreis Lippe	Kreis Minden- Lübbecke	
1 325	939	9 538	1 457	1 313	973	263	938	1 115	1
7	3	39	9	6	3	3	8	4	2
1 010	713	7 339	1 040	937	642	191	661	779	3
1 017	716	7 378	1 049	943	645	194	669	783	4
257	188	1 720	322	302	262	54	220	279	5
51	35	440	86	68	66	15	49	53	6
–	–	–	–	–	–	–	–	–	7
55	98	815	137	125	27	29	142	139	8
328	169	2 153	243	234	270	31	199	201	9
113	95	1 013	151	122	63	29	67	104	10
521	354	3 397	518	462	285	105	261	339	11
2 000	1 404	14 790	2 181	1 846	1 267	377	1 319	1 571	12
165	124	1 143	160	147	96	31	115	157	13
148	111	1 213	203	148	100	28	105	121	14
225	161	1 521	200	189	132	52	144	142	15
84	46	615	75	69	92	25	68	82	16
72	52	511	81	55	45	23	48	65	17
1 074	766	8 155	1 363	1 003	737	207	786	949	18
6	6	154	24	4	9	4	17	12	19
6	4	27	–	5	2	2	5	–	20
86	67	538	88	74	57	15	49	69	21
7	1	56	12	12	2	1	6	3	22
1 335	942	10 056	1 643	1 222	944	277	979	1 180	23
512	376	3 488	352	515	214	65	206	287	24
124	74	1 086	160	94	101	34	124	87	25
29	12	160	26	15	8	1	10	17	26
1 174	837	8 625	1 272	1 088	797	235	782	967	27
–	–	3	–	–	–	–	1	–	28
1	–	3	2	1	–	–	2	1	29
1	1	5	2	3	1	2	–	2	30
–	–	–	–	–	–	–	–	–	31
3	–	11	2	1	–	1	1	–	32
2	1	16	3	1	2	–	4	1	33
–	1	1	–	–	–	–	–	–	34
7	3	39	9	6	3	3	8	4	35
–	–	–	–	–	–	–	–	–	36
–	–	1	–	–	–	–	–	–	37
–	–	2	–	–	–	–	–	–	38
–	–	1	–	1	–	–	1	–	39
2	1	19	4	1	3	2	4	1	40

Noch: **9. Straßenverkehrsunfälle, beteiligte Verkehrsteilnehmer, Verunglückte**
Noch: **9.1 Innerhalb**

Lfd. Nr.	Art des Nachweises						Kreis Recklinghausen
		krfr. Stadt Bottrop	krfr. Stadt Gelsenkirchen	krfr. Stadt Münster	Kreis Borken	Kreis Coesfeld	
	Noch: Verunglückte Personen insgesamt						
	verletzte Führer und Mitfahrer von						
41	Mofas, Kleinkrafträdern (Mopeds, Mokicks)	42	64	53	68	33	205
42	Motorzweirädern mit amtlichem Kennzeichen	33	55	63	46	35	145
43	Personenkraftwagen	191	454	487	256	154	863
44	Güterkraftfahrzeugen	7	11	17	9	5	16
45	Fahrrädern	108	177	644	447	208	716
46	verletzte Fußgänger	42	186	145	78	42	296
47	übrige Verletzte	29	41	20	16	3	75
48	Verletzte insgesamt	452	988	1 429	920	480	2 316
	darunter im Alter von ... bis ... Jahren						
49	unter 6	4	26	24	20	12	56
50	6 – 15	56	124	96	146	77	304
51	18 – 21	38	87	107	73	35	202
52	21 – 25	36	105	180	65	31	173
53	65 und mehr	36	97	125	125	60	270
	Polizeilich festgestellte Unfallursachen bei Unfällen mit Personenschaden						
54	Fehlverhalten der Fahrzeugführer	459	982	1 447	1 015	567	2 429
	darunter						
55	Alkoholeinfluss	19	36	65	36	24	100
56	nicht angepaßte Geschwindigkeit	33	151	56	94	92	171
57	Nichtbeachten der Vorfahrt	48	146	276	225	119	368
58	Fehler beim Abbiegen	41	79	189	108	50	239
59	falsche Fahrbahnbenutzung	33	68	114	77	70	237
60	ungenügender Sicherheitsabstand	51	121	181	71	16	247
61	Fehler beim Überholen	4	16	43	23	9	57
62	falsches Verhalten gegenüber Fußgängern	21	85	61	35	36	195
63	Fehlverhalten bei Fußgängern	33	155	94	32	17	163
	darunter						
64	Alkoholeinfluss	3	5	6	4	1	4
65	fahrzeugbezogene Mängel	3	11	7	7	3	35
66	unfallbezogene Ursachen	16	36	74	99	19	111
67	Straßenverhältnisse	9	26	28	19	10	68
68	Witterungseinflüsse	5	3	11	8	5	24
69	Hindernisse und sonstige	2	7	35	72	4	19

**und Unfallursachen 2005 nach Verwaltungsbezirken
von Ortschaften**

Verwaltungsbezirke									Lfd. Nr.
Kreis Steinfurt	Kreis Warendorf	Reg.-Bez. Münster	krfr. Stadt Bielefeld	Kreis Gütersloh	Kreis Herford	Kreis Höxter	Kreis Lippe	Kreis Minden- Lübbecke	
80	47	592	75	70	87	27	64	80	41
73	54	504	74	51	44	24	47	64	42
421	298	3 124	586	386	356	85	332	430	43
12	13	90	13	15	9	4	6	14	44
453	343	3 096	330	463	194	54	191	273	45
115	67	971	148	88	94	34	118	79	46
13	12	209	37	9	10	4	16	23	47
1 167	834	8 586	1 263	1 082	794	232	774	963	48
24	18	184	20	16	14	6	21	18	49
154	103	1 060	87	132	106	33	98	107	50
109	75	726	111	90	53	21	61	103	51
83	62	735	125	85	56	15	69	68	52
141	94	948	124	110	87	32	89	99	53
1 249	973	9 121	1 292	1 185	780	227	768	1 011	54
60	65	405	58	69	40	13	38	57	55
125	97	819	155	117	102	21	60	91	56
263	202	1 647	207	253	168	38	135	194	57
110	95	911	148	114	57	10	76	108	58
95	107	801	81	105	73	15	38	94	59
91	68	846	107	81	58	24	62	88	60
26	24	202	34	26	15	6	24	23	61
48	28	509	77	39	31	20	56	50	62
48	33	575	65	46	60	11	40	40	63
6	2	31	8	6	3	1	6	6	64
6	7	79	9	12	6	2	4	14	65
127	66	548	255	42	56	10	50	69	66
38	18	216	117	23	27	8	22	19	67
14	13	83	19	8	10	2	7	11	68
75	35	249	119	11	19	–	21	39	69

Noch: **9. Straßenverkehrsunfälle, beteiligte Verkehrsteilnehmer, Verunglückte**
Noch: **9.1 Innerhalb**

Lfd. Nr.	Art des Nachweises						
		Kreis Paderborn	Reg.-Bez. Detmold	krfr. Stadt Bochum	krfr. Stadt Dortmund	krfr. Stadt Hagen	krfr. Stadt Hamm
1	Unfälle insgesamt	1 104	7 163	1 422	2 691	835	961
	davon						
2	mit Getöteten	5	38	10	6	6	6
3	mit Verletzten	781	5 031	985	1 941	591	716
4	mit Personenschaden zusammen	786	5 069	995	1 947	597	722
5	schwerwiegende Unfälle mit Sachschaden (i. e. S.)	263	1 702	342	581	198	191
6	sonstige Sachschadensunfälle unter Alkoholeinwirkung	55	392	85	163	40	48
	Unfälle mit Personenschaden						
	davon auf						
7	Bundesautobahnen	–	–	–	–	–	–
8	Bundesstraßen	17	616	157	372	174	131
9	Landstraßen	180	1 358	192	516	79	164
10	Kreisstraßen	79	615	238	155	48	117
11	anderen Straßen	510	2 480	408	904	296	310
12	Beteiligte an Unfällen mit Personenschaden	1 501	10 062	2 025	3 981	1 213	1 449
	darunter						
	im Alter von ... bis ... unter Jahren						
13	18 – 21	118	824	129	246	94	135
14	21 – 25	136	841	178	341	97	122
15	65 und mehr	162	1 021	158	369	118	136
	an Unfällen mit Personenschaden beteiligte Verkehrsteilnehmer						
	Führer von						
16	Mofas, Kleinkrafträdern (Mopeds, Mokicks)	73	484	107	141	58	112
17	Motorzweirädern mit amtlichem Kennzeichen	46	363	112	156	64	54
18	Personenkraftwagen	833	5 878	1 307	2 505	761	829
19	Kraftomnibussen, Obussen	18	88	29	29	36	16
20	landwirtschaftlichen Zugmaschinen	–	14	1	–	1	–
21	Güterkraftfahrzeugen	47	399	67	189	40	47
22	übrigen Kraftfahrzeugen	5	41	4	20	6	4
23	Kraftfahrzeugen zusammen	1 022	7 267	1 627	3 040	966	1 062
24	Fahrrädern	345	1 984	191	473	76	274
25	Fußgänger	126	726	191	412	161	99
26	Sonstige	8	85	16	56	10	14
27	Verunglückte Personen insgesamt	921	6 062	1 175	2 331	739	887
	getötete Führer und Mitfahrer von						
28	Mofas, Kleinkrafträdern (Mopeds, Mokicks)	–	1	2	–	–	1
29	Motorzweirädern mit amtlichem Kennzeichen	1	7	2	–	–	2
30	Personenkraftwagen	2	12	–	1	1	1
31	Güterkraftfahrzeugen	–	–	–	–	1	–
32	Fahrrädern	1	6	1	1	–	1
33	getötete Fußgänger	2	13	5	4	4	1
34	übrige Getötete	–	–	–	–	1	–
35	Getötete insgesamt	6	39	10	6	7	6
	darunter im Alter von ... bis ... Jahren						
36	unter 6	–	–	–	–	–	1
37	6 – 15	–	–	–	1	–	–
38	18 – 21	1	1	–	–	–	–
39	21 – 25	–	2	2	–	1	–
40	65 und mehr	2	17	5	3	1	–

**und Unfallursachen 2005 nach Verwaltungsbezirken
von Ortschaften**

Verwaltungsbezirke									Lfd. Nr.
krfr. Stadt Herne	Ennepe-Ruhr- Kreis	Hoch- sauerland- kreis	Märkischer Kreis	Kreis Olpe	Kreis Siegen- Wittgenstein	Kreis Soest	Kreis Unna	Reg.-Bez. Arnsberg	
611	860	678	1 386	393	763	901	1 307	12 808	1
2	5	1	9	3	3	6	8	65	2
451	616	460	918	270	510	649	974	9 081	3
453	621	461	927	273	513	655	982	9 146	4
124	178	178	385	100	205	194	249	2 925	5
34	61	39	74	20	45	52	76	737	6
–	–	–	–	–	–	–	–	–	7
22	122	92	170	69	175	94	175	1 753	8
121	187	118	341	64	150	161	287	2 380	9
67	13	22	50	18	39	66	112	945	10
243	299	229	366	122	149	334	408	4 068	11
911	1 242	897	1 829	552	1 011	1 312	1 952	18 374	12
71	85	68	166	60	92	110	139	1 395	13
52	78	94	178	35	95	116	147	1 533	14
77	144	95	174	42	83	135	233	1 764	15
54	59	43	73	35	61	76	97	916	16
38	88	50	98	24	70	59	79	892	17
540	737	538	1 209	350	630	731	1 122	11 259	18
11	20	9	23	2	14	9	16	214	19
–	2	2	4	–	1	2	–	13	20
33	56	42	86	30	40	56	75	761	21
4	12	5	6	2	2	4	2	71	22
680	974	689	1 499	443	818	937	1 391	14 126	23
139	98	94	127	37	81	274	369	2 233	24
84	157	104	191	68	104	92	183	1 846	25
8	13	10	12	4	8	9	9	169	26
526	735	558	1 122	344	616	780	1 144	10 957	27
–	1	1	–	–	1	–	–	6	28
1	1	–	2	–	–	1	1	10	29
–	–	–	5	1	1	5	3	18	30
–	1	–	–	1	–	–	–	3	31
–	1	–	–	–	–	–	2	6	32
1	1	–	4	1	1	1	2	25	33
–	–	–	–	–	–	–	–	1	34
2	5	1	11	3	3	7	8	69	35
–	–	–	–	–	–	–	–	1	36
–	–	–	–	–	–	–	–	1	37
–	–	–	3	–	–	–	1	4	38
1	–	–	–	1	1	1	–	7	39
–	1	–	4	2	–	3	3	22	40

Noch: **9. Straßenverkehrsunfälle, beteiligte Verkehrsteilnehmer, Verunglückte**
Noch: **9.1 Innerhalb**

Lfd. Nr.	Art des Nachweises						
		Kreis Paderborn	Reg.-Bez. Detmold	krfr. Stadt Bochum	krfr. Stadt Dortmund	krfr. Stadt Hagen	krfr. Stadt Hamm
	Noch: Verunglückte Personen insgesamt						
	verletzte Führer und Mitfahrer von						
41	Mofas, Kleinkrafträdern (Mopeds, Mokicks)	71	474	110	137	53	106
42	Motorzweirädern mit amtlichem Kennzeichen	48	352	113	151	66	51
43	Personenkraftwagen	330	2 505	527	1 108	346	350
44	Güterkraftfahrzeugen	9	70	19	34	8	8
45	Fahrrädern	322	1 827	180	445	65	244
46	verletzte Fußgänger	114	675	178	391	149	89
47	übrige Verletzte	21	120	38	59	45	33
48	Verletzte insgesamt	915	6 023	1 165	2 325	732	881
	darunter im Alter von ... bis ... Jahren						
49	unter 6	24	119	21	57	16	23
50	6 – 15	95	658	107	213	55	97
51	18 – 21	78	517	84	171	54	82
52	21 – 25	74	492	106	199	55	73
53	65 und mehr	99	640	96	239	84	87
	Polizeilich festgestellte Unfallursachen bei Unfällen mit Personenschaden						
54	Fehlverhalten der Fahrzeugführer	924	6 187	1 124	2 137	630	812
	darunter						
55	Alkoholeinfluss	62	337	49	78	14	33
56	nicht angepaßte Geschwindigkeit	111	657	98	120	47	32
57	Nichtbeachten der Vorfahrt	134	1 129	155	314	69	150
58	Fehler beim Abbiegen	90	603	96	197	50	87
59	falsche Fahrbahnbenutzung	83	489	55	89	19	56
60	ungenügender Sicherheitsabstand	25	445	157	289	97	102
61	Fehler beim Überholen	8	136	29	42	11	21
62	falsches Verhalten gegenüber Fußgängern	37	310	119	186	82	44
63	Fehlverhalten bei Fußgängern	81	343	112	203	86	49
	darunter						
64	Alkoholeinfluss	3	33	6	15	1	2
65	fahrzeugbezogene Mängel	10	57	11	20	3	8
66	unfallbezogene Ursachen	20	502	41	215	19	132
67	Straßenverhältnisse	12	228	26	47	12	28
68	Witterungseinflüsse	4	61	10	16	4	15
69	Hindernisse und sonstige	4	213	5	152	3	89

**und Unfallursachen 2005 nach Verwaltungsbezirken
von Ortschaften**

Verwaltungsbezirke									Lfd. Nr.
krfr. Stadt Herne	Ennepe-Ruhr- Kreis	Hoch- sauerland- kreis	Märkischer Kreis	Kreis Olpe	Kreis Siegen- Wittgenstein	Kreis Soest	Kreis Unna	Reg.-Bez. Arnsberg	
53	62	44	76	36	59	71	97	904	41
34	90	50	98	20	69	59	81	882	42
212	299	234	574	170	293	284	434	4 831	43
5	11	13	21	7	4	9	6	145	44
128	92	91	120	37	76	249	338	2 065	45
81	150	102	184	66	98	84	166	1 738	46
11	26	23	38	5	14	17	14	323	47
524	730	557	1 111	341	613	773	1 136	10 888	48
19	18	13	20	15	9	16	20	247	49
67	71	64	132	39	54	93	161	1 153	50
46	60	38	100	39	52	67	77	870	51
30	40	44	105	25	55	58	77	867	52
46	90	56	97	25	56	83	143	1 102	53
539	699	531	1 097	312	603	793	1 143	10 420	54
31	29	17	33	12	32	45	52	425	55
31	63	74	155	38	88	60	81	887	56
82	89	88	142	36	92	162	211	1 590	57
61	60	34	77	21	53	70	109	915	58
45	29	39	43	20	21	58	93	567	59
77	70	58	153	31	56	62	159	1 311	60
4	14	11	32	8	15	21	33	241	61
62	107	57	128	38	46	52	91	1 012	62
53	64	53	95	38	46	33	80	912	63
3	5	3	5	2	1	5	3	51	64
6	5	11	10	3	5	4	7	93	65
9	52	44	49	17	24	74	31	707	66
4	40	33	34	12	16	54	22	328	67
2	7	8	6	2	5	9	2	86	68
3	5	3	9	3	3	11	7	293	69

9. Straßenverkehrsunfälle, beteiligte Verkehrsteilnehmer, Verunglückte 9.2 Außerhalb

Lfd. Nr.	Art des Nachweises	Nordrhein-Westfalen					
			krfr. Stadt Düsseldorf	krfr. Stadt Duisburg	krfr. Stadt Essen	krfr. Stadt Krefeld	krfr. Stadt Mönchengladbach
1	Unfälle insgesamt	26 847	235	450	234	90	175
	davon						
2	mit Getöteten	506	4	3	–	2	1
3	mit Verletzten	16 803	144	216	149	53	94
4	mit Personenschaden zusammen	17 309	148	219	149	55	95
5	schwerwiegende Unfälle mit Sachschaden (i. e. S.)	8 921	81	219	79	34	75
6	sonstige Sachschadensunfälle unter Alkoholeinwirkung	617	6	12	6	1	5
	Unfälle mit Personenschaden						
	davon auf						
7	Bundesautobahnen	3 997	89	175	101	19	40
8	Bundesstraßen	3 743	30	17	19	19	12
9	Landstraßen	5 892	18	19	26	9	30
10	Kreisstraßen	2 257	4	2	–	3	8
11	anderen Straßen	1 420	7	6	3	5	5
12	Beteiligte an Unfällen mit Personenschaden	32 452	294	479	299	111	180
	darunter						
	im Alter von ... bis ... unter Jahren						
13	18 – 21	2 862	16	27	12	6	11
14	21 – 25	3 364	31	46	35	11	14
15	65 und mehr	2 508	20	25	27	14	21
	an Unfällen mit Personenschaden beteiligte Verkehrsteilnehmer						
	Führer von						
16	Mofas, Kleinkrafträdern (Mopeds, Mokicks)	762	–	3	2	1	3
17	Motorzweirädern mit amtlichem Kennzeichen	2 377	17	20	23	7	15
18	Personenkraftwagen	23 337	237	356	219	79	123
19	Kraftomnibussen, Obussen	156	2	–	1	–	–
20	landwirtschaftlichen Zugmaschinen	151	1	1	–	–	1
21	Güterkraftfahrzeugen	3 232	30	81	37	13	21
22	übrigen Kraftfahrzeugen	145	1	1	3	–	2
23	Kraftfahrzeugen zusammen	30 160	288	462	285	100	165
24	Fahrrädern	1 583	2	6	6	6	12
25	Fußgänger	424	3	4	3	4	2
26	Sonstige	285	1	7	5	1	1
27	Verunglückte Personen insgesamt	24 956	194	311	203	83	125
	getötete Führer und Mitfahrer von						
28	Mofas, Kleinkrafträdern (Mopeds, Mokicks)	11	–	–	–	–	–
29	Motorzweirädern mit amtlichem Kennzeichen	119	1	–	–	2	1
30	Personenkraftwagen	323	2	1	–	–	–
31	Güterkraftfahrzeugen	26	–	1	–	–	–
32	Fahrrädern	37	–	–	–	–	–
33	getötete Fußgänger	37	1	1	–	–	–
34	übrige Getötete	8	–	–	–	–	–
35	Getötete insgesamt	561	4	3	–	2	1
	darunter im Alter von ... bis ... Jahren						
36	unter 6	5	–	–	–	–	–
37	6 – 15	13	–	–	–	–	–
38	18 – 21	52	1	–	–	1	–
39	21 – 25	71	–	–	–	–	–
40	65 und mehr	70	–	1	–	–	–

**und Unfallursachen 2005 nach Verwaltungsbezirken
von Ortschaften**

Verwaltungsbezirke									Lfd. Nr.
krfr. Stadt Mülheim an der Ruhr	krfr. Stadt Oberhausen	krfr. Stadt Remscheid	krfr. Stadt Solingen	krfr. Stadt Wuppertal	Kreis Kleve	Kreis Mettmann	Rhein-Kreis Neuss	Kreis Viersen	
101	186	67	54	179	755	641	866	642	1
1	6	–	2	–	29	8	13	12	2
56	77	41	34	108	514	363	511	414	3
57	83	41	36	108	543	371	524	426	4
41	100	25	18	67	195	257	316	201	5
3	3	1	–	4	17	13	26	15	6
57	80	12	8	71	46	165	164	53	7
–	–	15	11	8	186	43	85	101	8
–	1	11	13	23	180	129	173	178	9
–	1	3	1	2	73	26	58	65	10
–	1	–	3	4	58	8	44	29	11
121	179	80	63	227	971	751	1 012	800	12
7	15	4	5	15	90	46	73	68	13
16	13	8	8	23	110	57	88	75	14
5	6	4	5	8	102	53	84	78	15
–	–	–	2	1	35	17	27	26	16
5	14	7	7	15	68	46	57	58	17
96	137	64	48	180	674	547	725	564	18
–	–	–	1	1	2	5	8	6	19
–	–	–	–	–	12	2	2	8	20
18	23	5	4	25	75	83	104	68	21
1	2	1	–	–	4	3	5	3	22
120	176	77	62	222	870	703	928	733	23
–	1	2	1	2	83	28	66	57	24
–	1	1	–	1	9	13	11	10	25
1	1	–	–	2	9	7	7	–	26
86	130	69	59	177	774	536	746	594	27
–	–	–	–	–	–	–	–	1	28
1	4	–	–	–	5	2	2	5	29
–	2	–	3	–	26	7	9	3	30
–	–	–	–	–	–	–	2	–	31
–	–	–	–	–	1	–	1	2	32
–	–	–	–	–	1	–	–	1	33
–	–	–	–	–	1	–	1	–	34
1	6	–	3	–	34	9	15	12	35
–	1	–	1	–	1	–	–	–	36
–	–	–	–	–	1	1	–	–	37
–	1	–	–	–	5	–	–	–	38
–	–	–	–	–	3	1	2	2	39
–	–	–	–	–	5	2	3	3	40

Noch: **9. Straßenverkehrsunfälle, beteiligte Verkehrsteilnehmer, Verunglückte**
Noch: **9.2 Außerhalb**

Lfd. Nr.	Art des Nachweises	Nordrhein-Westfalen					
			krfr. Stadt Düsseldorf	krfr. Stadt Duisburg	krfr. Stadt Essen	krfr. Stadt Krefeld	krfr. Stadt Mönchengladbach
	Noch: Verunglückte Personen insgesamt						
	verletzte Führer und Mitfahrer von						
41	Mofas, Kleinkrafträdern (Mopeds, Mokicks)	760	–	2	1	1	3
42	Motorzweirädern mit amtlichem Kennzeichen	2 299	17	17	23	7	13
43	Personenkraftwagen	18 019	156	250	160	57	82
44	Güterkraftfahrzeugen	1 177	6	28	8	8	10
45	Fahrrädern	1 421	2	5	5	6	11
46	verletzte Fußgänger	334	2	3	3	2	2
47	übrige Verletzte	385	7	3	3	–	3
48	Verletzte insgesamt	24 395	190	308	203	81	124
	darunter im Alter von ... bis ... Jahren						
49	unter 6	391	2	6	1	–	1
50	6 – 15	1 020	4	16	5	2	1
51	18 – 21	2 666	18	22	9	6	12
52	21 – 25	2 782	22	39	27	13	13
53	65 und mehr	1 836	12	17	19	6	13
	Polizeilich festgestellte Unfallursachen bei Unfällen mit Personenschaden						
54	Fehlverhalten der Fahrzeugführer	23 290	253	380	257	82	129
	darunter						
55	Alkoholeinfluss	936	14	5	7	3	8
56	nicht angepasste Geschwindigkeit	6 041	72	103	69	19	38
57	Nichtbeachten der Vorfahrt	2 690	10	17	11	8	12
58	Fehler beim Abbiegen	1 382	3	9	3	4	8
59	falsche Fahrbahnbenutzung	866	2	5	3	1	1
60	ungenügender Sicherheitsabstand	2 685	32	54	38	9	20
61	Fehler beim Überholen	1 303	17	22	15	1	8
62	falsches Verhalten gegenüber Fußgängern	162	–	1	3	1	–
63	Fehlverhalten bei Fußgängern	287	2	6	–	1	1
	darunter						
64	Alkoholeinfluss	46	1	2	–	–	–
65	fahrzeugbezogene Mängel	315	3	3	1	–	1
66	unfallbezogene Ursachen	2 873	27	66	32	6	16
67	Straßenverhältnisse	1 982	23	58	29	5	12
68	Witterungseinflüsse	253	2	4	1	–	3
69	Hindernisse und sonstige	638	2	4	2	1	1

**und Unfallursachen 2005 nach Verwaltungsbezirken
von Ortschaften**

Verwaltungsbezirke									Lfd. Nr.
krfr. Stadt Mülheim an der Ruhr	krfr. Stadt Oberhausen	krfr. Stadt Remscheid	krfr. Stadt Solingen	krfr. Stadt Wuppertal	Kreis Kleve	Kreis Mettmann	Rhein-Kreis Neuss	Kreis Viersen	
–	–	–	2	2	33	19	28	27	41
4	11	6	9	16	62	49	57	57	42
74	97	57	42	136	524	377	532	423	43
6	11	3	2	12	31	29	34	19	44
–	1	2	1	2	72	26	62	47	45
–	1	1	–	1	6	8	9	7	46
1	3	–	–	8	12	19	9	2	47
85	124	69	56	177	740	527	731	582	48
–	3	1	1	3	16	8	15	5	49
9	7	4	5	14	32	17	22	19	50
3	14	5	5	14	79	32	68	65	51
8	15	6	6	20	89	42	69	57	52
4	5	4	3	5	82	48	52	52	53
111	122	49	49	157	653	519	669	516	54
2	4	2	–	5	25	14	38	18	55
38	30	21	18	64	135	126	151	115	56
1	4	4	1	3	121	28	96	100	57
–	1	–	1	2	61	21	62	69	58
–	–	1	1	3	38	15	19	7	59
18	16	7	5	34	56	48	77	38	60
2	15	5	1	4	30	33	25	37	61
–	–	1	–	–	3	3	4	2	62
–	1	–	–	2	12	5	10	5	63
–	–	–	–	–	4	–	1	1	64
1	4	1	–	3	9	12	11	5	65
23	15	3	4	20	66	52	82	52	66
21	14	1	4	17	42	45	59	41	67
–	–	1	–	2	11	–	3	10	68
2	1	1	–	1	13	7	20	1	69

Noch: **9. Straßenverkehrsunfälle, beteiligte Verkehrsteilnehmer, Verunglückte**
Noch: **9.2 Außerhalb**

Lfd. Nr.	Art des Nachweises						
		Kreis Wesel	Reg.-Bez. Düsseldorf	krfr. Stadt Aachen	krfr. Stadt Bonn	krfr. Stadt Köln	krfr. Stadt Leverkusen
1	Unfälle insgesamt	969	5 644	226	252	1 037	150
	davon						
2	mit Getöteten	17	98	2	6	4	–
3	mit Verletzten	608	3 382	124	152	644	89
4	mit Personenschaden zusammen	625	3 480	126	158	648	89
5	schwerwiegende Unfälle mit Sachschaden (i. e. S.)	320	2 028	96	90	369	59
6	sonstige Sachschadensunfälle unter Alkoholeinwirkung	24	136	4	4	20	2
	Unfälle mit Personenschaden						
	davon auf						
7	Bundesautobahnen	111	1 191	46	97	367	78
8	Bundesstraßen	135	681	19	23	71	1
9	Landstraßen	250	1 060	40	31	115	8
10	Kreisstraßen	70	316	9	2	31	–
11	anderen Straßen	59	232	12	5	64	2
12	Beteiligte an Unfällen mit Personenschaden	1 177	6 744	255	339	1 428	188
	darunter						
	im Alter von ... bis ... unter Jahren						
13	18 – 21	90	485	21	27	63	7
14	21 – 25	102	637	21	28	134	19
15	65 und mehr	109	561	18	25	83	6
	an Unfällen mit Personenschaden beteiligte Verkehrsteilnehmer						
	Führer von						
16	Mofas, Kleinkrafträdern (Mopeds, Mokicks)	42	159	5	3	8	–
17	Motorzweirädern mit amtlichem Kennzeichen	80	439	11	20	54	12
18	Personenkraftwagen	797	4 846	185	277	1 128	136
19	Kraftomnibussen, Obussen	2	28	5	2	5	–
20	landwirtschaftlichen Zugmaschinen	6	33	1	–	3	–
21	Güterkraftfahrzeugen	96	683	27	23	166	37
22	übrigen Kraftfahrzeugen	10	36	2	3	12	–
23	Kraftfahrzeugen zusammen	1 033	6 224	236	328	1 376	185
24	Fahrrädern	108	380	12	4	39	1
25	Fußgänger	22	84	2	4	7	1
26	Sonstige	14	56	5	3	6	1
27	Verunglückte Personen insgesamt	874	4 961	192	239	967	122
	getötete Führer und Mitfahrer von						
28	Mofas, Kleinkrafträdern (Mopeds, Mokicks)	–	1	–	–	–	–
29	Motorzweirädern mit amtlichem Kennzeichen	3	26	–	1	–	–
30	Personenkraftwagen	10	63	1	6	4	–
31	Güterkraftfahrzeugen	3	6	–	–	–	–
32	Fahrrädern	2	6	1	–	–	–
33	getötete Fußgänger	–	4	–	1	–	–
34	übrige Getötete	1	3	–	–	–	–
35	Getötete insgesamt	19	109	2	8	4	–
	darunter im Alter von ... bis ... Jahren						
36	unter 6	–	3	–	–	–	–
37	6 – 15	–	2	–	–	–	–
38	18 – 21	1	9	–	–	–	–
39	21 – 25	1	9	–	1	1	–
40	65 und mehr	3	17	–	–	–	–

**und Unfallursachen 2005 nach Verwaltungsbezirken
von Ortschaften**

Verwaltungsbezirke									Lfd. Nr.
Kreis Aachen	Kreis Düren	Rhein-Erft- Kreis	Kreis Euskirchen	Kreis Heinsberg	Oberbergischer Kreis	Rheinisch- Bergischer Kreis	Rhein-Sieg Kreis	Reg.-Bez. Köln	
317	658	876	657	456	722	458	1 294	7 103	1
5	13	8	18	8	11	3	24	102	2
211	449	550	424	332	415	273	820	4 483	3
216	462	558	442	340	426	276	844	4 585	4
99	183	298	200	112	273	170	423	2 372	5
2	13	20	15	4	23	12	27	146	6
17	49	154	39	33	31	87	157	1 155	7
59	107	125	173	74	106	23	202	983	8
99	220	184	140	147	195	128	332	1 639	9
22	53	72	54	50	59	31	93	476	10
19	33	23	36	36	35	7	60	332	11
406	786	1 102	767	613	710	500	1 563	8 657	12
42	76	86	76	69	90	36	143	736	13
45	81	102	76	63	72	45	139	825	14
33	73	67	52	52	64	35	119	627	15
15	15	36	24	17	23	7	40	193	16
46	97	57	91	40	104	57	115	704	17
283	550	767	521	466	489	342	1 127	6 271	18
3	3	5	8	2	2	1	10	46	19
2	9	1	6	4	6	1	8	41	20
31	56	138	62	37	42	53	144	816	21
1	3	5	3	3	1	3	8	44	22
381	733	1 009	715	569	667	464	1 452	8 115	23
17	41	68	33	27	27	26	69	364	24
7	8	16	12	9	9	8	29	112	25
1	4	9	7	8	7	2	13	66	26
306	667	795	685	496	605	378	1 268	6 720	27
-	-	-	-	1	-	-	1	2	28
2	5	2	6	2	6	-	3	27	29
2	6	5	15	6	3	2	17	67	30
-	1	-	-	-	-	-	1	2	31
1	-	1	-	1	2	-	-	6	32
-	1	2	-	-	-	1	3	8	33
-	-	-	-	-	-	-	-	-	34
5	13	10	21	10	11	3	25	112	35
-	-	-	-	-	-	-	-	-	36
1	1	-	-	1	-	-	-	3	37
-	1	-	-	1	-	-	4	6	38
-	1	-	2	1	2	-	4	12	39
-	-	5	2	1	3	1	4	16	40

Noch: **9. Straßenverkehrsunfälle, beteiligte Verkehrsteilnehmer, Verunglückte**
Noch: **9.2 Außerhalb**

Lfd. Nr.	Art des Nachweises						
		Kreis Wesel	Reg.-Bez. Düsseldorf	krfr. Stadt Aachen	krfr. Stadt Bonn	krfr. Stadt Köln	krfr. Stadt Leverkusen
	Noch: Verunglückte Personen insgesamt						
	verletzte Führer und Mitfahrer von						
41	Mofas, Kleinkrafträdern (Mopeds, Mokicks)	40	158	5	3	8	–
42	Motorzweirädern mit amtlichem Kennzeichen	84	432	13	20	50	12
43	Personenkraftwagen	571	3 538	139	195	800	102
44	Güterkraftfahrzeugen	36	243	7	3	52	5
45	Fahrrädern	95	337	12	4	37	1
46	verletzte Fußgänger	19	64	1	3	6	1
47	übrige Verletzte	10	80	13	3	10	1
48	Verletzte insgesamt	855	4 852	190	231	963	122
	darunter im Alter von ... bis ... Jahren						
49	unter 6	9	71	5	4	22	–
50	6 – 15	48	205	12	2	33	3
51	18 – 21	76	428	15	23	55	7
52	21 – 25	88	514	17	27	116	17
53	65 und mehr	73	395	13	23	60	8
	Polizeilich festgestellte Unfallursachen bei Unfällen mit Personenschaden						
54	Fehlverhalten der Fahrzeugführer	893	4 839	177	239	1 063	143
	darunter						
55	Alkoholeinfluss	27	172	1	6	17	4
56	nicht angepaßte Geschwindigkeit	174	1 173	41	52	193	24
57	Nichtbeachten der Vorfahrt	160	576	14	13	66	–
58	Fehler beim Abbiegen	65	309	9	8	39	1
59	falsche Fahrbahnbenutzung	25	121	5	1	18	2
60	ungenügender Sicherheitsabstand	79	531	32	71	276	29
61	Fehler beim Überholen	43	258	10	9	46	8
62	falsches Verhalten gegenüber Fußgängern	6	24	1	1	1	–
63	Fehlverhalten bei Fußgängern	9	54	–	2	8	2
	darunter						
64	Alkoholeinfluss	–	9	–	1	–	–
65	fahrzeugbezogene Mängel	13	67	2	1	10	1
66	unfallbezogene Ursachen	82	546	21	33	74	15
67	Straßenverhältnisse	60	431	19	24	61	10
68	Witterungseinflüsse	11	48	–	4	5	3
69	Hindernisse und sonstige	11	67	2	5	8	2

**und Unfallursachen 2005 nach Verwaltungsbezirken
von Ortschaften**

Verwaltungsbezirke									Lfd. Nr.
Kreis Aachen	Kreis Düren	Rhein-Erft- Kreis	Kreis Euskirchen	Kreis Heinsberg	Oberbergischer Kreis	Rheinisch- Bergischer Kreis	Rhein-Sieg Kreis	Reg.-Bez. Köln	
14	16	31	25	15	25	7	37	186	41
41	93	58	92	38	99	60	112	688	42
219	467	573	469	381	422	258	892	4 917	43
4	27	41	31	14	13	18	60	275	44
14	39	58	30	23	24	23	66	331	45
6	7	12	10	9	6	7	21	89	46
3	5	12	7	6	5	2	55	122	47
301	654	785	664	486	594	375	1 243	6 608	48
3	15	5	11	8	9	7	29	118	49
13	14	33	37	19	26	16	50	258	50
43	76	79	78	63	86	37	133	695	51
38	77	80	75	51	55	42	121	716	52
25	60	44	39	43	43	22	121	501	53
252	545	878	580	552	535	395	1 106	6 465	54
11	16	34	21	30	25	14	43	222	55
56	159	142	178	137	201	127	328	1 638	56
21	74	106	74	89	58	28	109	652	57
20	33	52	35	26	29	14	65	331	58
11	15	28	29	26	16	14	48	213	59
36	37	121	51	37	32	54	129	905	60
14	36	47	41	21	28	18	70	348	61
5	4	9	5	4	3	4	11	48	62
3	1	10	7	5	3	6	19	66	63
–	–	2	1	–	–	–	1	5	64
4	5	10	12	9	13	8	23	98	65
21	53	69	103	45	72	54	215	775	66
13	43	44	66	31	52	43	129	535	67
3	5	9	12	4	10	3	18	76	68
5	5	16	25	10	10	8	68	164	69

Noch: **9. Straßenverkehrsunfälle, beteiligte Verkehrsteilnehmer, Verunglückte**
Noch: **9.2 Außerhalb**

Lfd. Nr.	Art des Nachweises	krfr. Stadt	krfr. Stadt	krfr. Stadt	Kreis	Kreis	Kreis
		Bottrop	Gelsenkirchen	Münster	Borken	Coesfeld	Recklinghausen
1	Unfälle insgesamt	154	227	209	832	686	891
	davon						
2	mit Getöteten	5	4	3	22	18	20
3	mit Verletzten	93	145	130	542	458	568
4	mit Personenschaden zusammen	98	149	133	564	476	588
5	schwerwiegende Unfälle mit Sachschaden (i. e. S.)	53	70	70	253	194	278
6	sonstige Sachschadensunfälle unter Alkoholeinwirkung	3	8	6	15	16	25
	Unfälle mit Personenschaden						
	davon auf						
7	Bundesautobahnen	24	38	25	42	43	162
8	Bundesstraßen	37	14	32	120	110	106
9	Landstraßen	30	44	39	176	164	175
10	Kreisstraßen	3	47	23	148	120	90
11	anderen Straßen	4	6	14	78	39	55
12	Beteiligte an Unfällen mit Personenschaden	204	297	269	1 050	821	1 184
	darunter						
	im Alter von ... bis ... unter Jahren						
13	18 – 21	14	20	23	114	85	97
14	21 – 25	20	35	25	108	101	116
15	65 und mehr	22	13	19	97	77	89
	an Unfällen mit Personenschaden beteiligte Verkehrsteilnehmer						
	Führer von						
16	Mofas, Kleinkrafträdern (Mopeds, Mokicks)	2	13	3	49	18	32
17	Motorzweirädern mit amtlichem Kennzeichen	16	15	8	46	67	84
18	Personenkraftwagen	144	203	202	712	587	855
19	Kraftomnibussen, Obussen	–	2	2	10	3	4
20	landwirtschaftlichen Zugmaschinen	–	–	1	9	7	–
21	Güterkraftfahrzeugen	23	32	29	99	68	97
22	übrigen Kraftfahrzeugen	1	2	–	4	3	6
23	Kraftfahrzeugen zusammen	186	267	245	929	753	1 078
24	Fahrrädern	12	18	17	89	52	79
25	Fußgänger	4	6	3	15	8	14
26	Sonstige	2	6	4	17	8	13
27	Verunglückte Personen insgesamt	134	210	211	854	686	850
	getötete Führer und Mitfahrer von						
28	Mofas, Kleinkrafträdern (Mopeds, Mokicks)	–	–	–	1	–	1
29	Motorzweirädern mit amtlichem Kennzeichen	1	–	–	2	5	6
30	Personenkraftwagen	4	4	2	13	8	9
31	Güterkraftfahrzeugen	–	–	–	–	–	4
32	Fahrrädern	1	–	1	3	4	1
33	getötete Fußgänger	–	–	–	3	2	1
34	übrige Getötete	–	–	–	1	–	–
35	Getötete insgesamt	6	4	3	23	19	22
	darunter im Alter von ... bis ... Jahren						
36	unter 6	–	–	–	–	–	–
37	6 – 15	–	–	–	–	–	–
38	18 – 21	–	–	–	2	2	2
39	21 – 25	2	4	–	6	3	–
40	65 und mehr	1	–	–	2	3	2

**und Unfallursachen 2005 nach Verwaltungsbezirken
von Ortschaften**

Verwaltungsbezirke									Lfd. Nr.
Kreis Steinfurt	Kreis Warendorf	Reg.-Bez. Münster	krfr. Stadt Bielefeld	Kreis Gütersloh	Kreis Herford	Kreis Höxter	Kreis Lippe	Kreis Minden- Lübbecke	
965	746	4 710	341	786	440	343	552	631	1
31	15	118	6	24	7	7	15	24	2
648	504	3 088	202	496	246	234	348	396	3
679	519	3 206	208	520	253	241	363	420	4
267	213	1 398	120	244	177	99	173	194	5
19	14	106	13	22	10	3	16	17	6
88	57	479	39	40	35	6	9	53	7
104	149	672	49	96	39	95	103	94	8
252	158	1 038	77	230	128	81	174	138	9
133	94	658	26	90	32	46	61	81	10
102	61	359	17	64	19	13	16	54	11
1 214	908	5 947	431	934	478	386	661	782	12
96	84	533	37	86	39	48	65	82	13
147	118	670	48	104	49	48	87	99	14
107	78	502	42	75	38	31	71	67	15
32	16	165	13	22	8	8	17	26	16
91	38	365	18	48	30	27	54	48	17
845	686	4 234	319	662	365	287	480	567	18
10	4	35	–	1	2	3	7	4	19
5	5	27	1	6	–	5	5	6	20
128	100	576	45	96	37	35	53	71	21
2	4	22	1	1	–	1	–	5	22
1 113	853	5 424	397	836	442	366	616	727	23
69	39	375	20	79	29	13	31	31	24
20	9	79	10	8	5	5	6	15	25
12	7	69	4	11	2	2	8	9	26
955	768	4 668	284	728	361	341	548	626	27
–	–	2	–	–	–	–	–	3	28
9	1	24	–	5	–	–	3	4	29
21	10	71	5	22	5	6	10	13	30
4	2	10	–	2	–	1	–	1	31
2	4	16	1	2	–	–	–	2	32
4	–	10	1	–	2	–	3	1	33
–	–	1	–	–	–	–	–	1	34
40	17	134	7	31	7	7	16	25	35
1	–	1	–	–	–	–	–	1	36
3	1	4	–	–	–	–	1	–	37
9	1	16	3	4	1	1	2	3	38
4	2	21	1	7	–	2	2	4	39
5	3	16	1	5	2	–	1	3	40

Noch: **9. Straßenverkehrsunfälle, beteiligte Verkehrsteilnehmer, Verunglückte**
Noch: **9.2 Außerhalb**

Lfd. Nr.	Art des Nachweises						Kreis Recklinghausen
		krfr. Stadt Bottrop	krfr. Stadt Gelsenkirchen	krfr. Stadt Münster	Kreis Borken	Kreis Coesfeld	
	Noch: Verunglückte Personen insgesamt						
	verletzte Führer und Mitfahrer von						
41	Mofas, Kleinkrafträdern (Mopeds, Mokicks)	2	13	3	53	20	32
42	Motorzweirädern mit amtlichem Kennzeichen	16	15	9	40	62	80
43	Personenkraftwagen	87	145	169	563	494	588
44	Güterkraftfahrzeugen	8	11	7	48	29	37
45	Fahrrädern	12	16	15	80	43	71
46	verletzte Fußgänger	3	3	2	12	5	11
47	übrige Verletzte	–	3	3	35	14	9
48	Verletzte insgesamt	128	206	208	831	667	828
	darunter im Alter von ... bis ... Jahren						
49	unter 6	–	6	6	23	12	16
50	6 – 15	7	16	10	58	30	42
51	18 – 21	11	14	28	103	81	72
52	21 – 25	13	25	20	73	90	97
53	65 und mehr	13	10	20	71	51	62
	Polizeilich festgestellte Unfallursachen bei Unfällen mit Personenschaden						
54	Fehlverhalten der Fahrzeugführer	122	214	178	702	639	732
	darunter						
55	Alkoholeinfluss	4	9	9	29	24	41
56	nicht angepaßte Geschwindigkeit	13	59	40	131	214	139
57	Nichtbeachten der Vorfahrt	17	20	23	146	96	82
58	Fehler beim Abbiegen	12	12	5	54	56	74
59	falsche Fahrbahnbenutzung	2	8	8	33	27	18
60	ungenügender Sicherheitsabstand	20	36	32	54	26	93
61	Fehler beim Überholen	6	7	10	49	44	42
62	falsches Verhalten gegenüber Fußgängern	2	3	–	6	2	5
63	Fehlverhalten bei Fußgängern	2	6	5	8	9	10
	darunter						
64	Alkoholeinfluss	–	–	2	1	2	3
65	fahrzeugbezogene Mängel	1	3	1	7	8	11
66	unfallbezogene Ursachen	7	19	17	99	76	81
67	Straßenverhältnisse	5	13	13	44	48	55
68	Witterungseinflüsse	1	1	–	11	10	8
69	Hindernisse und sonstige	1	5	4	44	18	18

**und Unfallursachen 2005 nach Verwaltungsbezirken
von Ortschaften**

Verwaltungsbezirke									Lfd. Nr.
Kreis Steinfurt	Kreis Warendorf	Reg.-Bez. Münster	krfr. Stadt Bielefeld	Kreis Gütersloh	Kreis Herford	Kreis Höxter	Kreis Lippe	Kreis Minden- Lübbecke	
34	16	173	14	21	9	9	17	20	41
87	41	350	20	43	28	27	52	46	42
666	600	3 312	204	521	267	259	403	459	43
47	40	227	10	32	17	21	20	29	44
60	34	331	18	69	28	10	30	27	45
14	9	59	9	7	3	4	3	11	46
7	11	82	2	4	2	4	7	9	47
915	751	4 534	277	697	354	334	532	601	48
20	13	96	3	4	5	2	8	12	49
36	29	228	17	31	18	11	25	30	50
94	87	490	35	86	38	58	69	78	51
117	107	542	33	91	47	36	78	77	52
78	63	368	25	57	21	24	44	45	53
907	705	4 199	290	617	332	296	440	580	54
46	36	198	17	27	21	13	21	36	55
247	206	1 049	72	121	105	98	97	122	56
131	89	604	25	100	50	40	68	112	57
42	33	288	16	43	21	16	25	40	58
43	31	170	18	41	27	25	36	26	59
83	74	418	35	48	30	23	35	56	60
46	42	246	18	33	21	11	29	36	61
2	2	22	6	2	3	2	2	6	62
18	7	65	10	4	2	4	2	9	63
3	2	13	3	-	-	1	-	1	64
8	7	46	3	5	3	2	5	2	65
127	98	524	65	45	43	35	50	65	66
61	66	305	41	25	31	24	29	24	67
5	8	44	1	2	7	2	5	7	68
61	24	175	23	18	5	9	16	34	69

Noch: **9. Straßenverkehrsunfälle, beteiligte Verkehrsteilnehmer, Verunglückte**
Noch: **9.2 Außerhalb**

Lfd. Nr.	Art des Nachweises						
		Kreis Paderborn	Reg.-Bez. Detmold	krfr. Stadt Bochum	krfr. Stadt Dortmund	krfr. Stadt Hagen	krfr. Stadt Hamm
1	Unfälle insgesamt	872	3 965	300	466	249	174
	davon						
2	mit Getöteten	22	105	3	–	2	–
3	mit Verletzten	509	2 431	188	286	150	113
4	mit Personenschaden zusammen	531	2 536	191	286	152	113
5	schwerwiegende Unfälle mit Sachschaden (i. e. S.)	315	1 322	96	166	88	59
6	sonstige Sachschadensunfälle unter Alkoholeinwirkung	26	107	13	14	9	2
	Unfälle mit Personenschaden						
	davon auf						
7	Bundesautobahnen	64	246	99	104	85	34
8	Bundesstraßen	94	570	9	74	15	15
9	Landstraßen	198	1 026	52	67	41	42
10	Kreisstraßen	80	416	21	17	–	15
11	anderen Straßen	95	278	10	24	11	7
12	Beteiligte an Unfällen mit Personenschaden	905	4 577	398	541	313	227
	darunter						
	im Alter von ... bis ... unter Jahren						
13	18 – 21	116	473	29	35	26	20
14	21 – 25	104	539	46	54	36	19
15	65 und mehr	69	393	26	34	21	13
	an Unfällen mit Personenschaden beteiligte Verkehrsteilnehmer						
	Führer von						
16	Mofas, Kleinkrafträdern (Mopeds, Mokicks)	24	118	4	10	2	7
17	Motorzweirädern mit amtlichem Kennzeichen	43	268	25	33	21	10
18	Personenkraftwagen	662	3 342	315	380	233	161
19	Kraftomnibussen, Obussen	3	20	–	2	4	1
20	landwirtschaftlichen Zugmaschinen	7	30	1	1	1	2
21	Güterkraftfahrzeugen	70	407	32	80	41	37
22	übrigen Kraftfahrzeugen	5	13	4	3	1	1
23	Kraftfahrzeugen zusammen	814	4 198	381	509	303	219
24	Fahrrädern	77	280	9	17	3	5
25	Fußgänger	10	59	5	6	2	1
26	Sonstige	4	40	3	9	5	2
27	Verunglückte Personen insgesamt	756	3 644	264	359	233	152
	getötete Führer und Mitfahrer von						
28	Mofas, Kleinkrafträdern (Mopeds, Mokicks)	1	4	–	–	–	–
29	Motorzweirädern mit amtlichem Kennzeichen	4	16	–	–	2	–
30	Personenkraftwagen	18	79	2	–	–	–
31	Güterkraftfahrzeugen	1	5	–	–	–	–
32	Fahrrädern	1	6	–	–	–	–
33	getötete Fußgänger	1	8	1	–	–	–
34	übrige Getötete	–	1	–	–	–	–
35	Getötete insgesamt	26	119	3	–	2	–
	darunter im Alter von ... bis ... Jahren						
36	unter 6	–	1	–	–	–	–
37	6 – 15	–	1	–	–	–	–
38	18 – 21	1	15	–	–	–	–
39	21 – 25	1	17	–	–	–	–
40	65 und mehr	1	13	1	–	–	–

**und Unfallursachen 2005 nach Verwaltungsbezirken
von Ortschaften**

Verwaltungsbezirke									Lfd. Nr.
krfr. Stadt Herne	Ennepe-Ruhr- Kreis	Hoch- sauerland- kreis	Märkischer Kreis	Kreis Olpe	Kreis Siegen- Wittgenstein	Kreis Soest	Kreis Unna	Reg.-Bez. Arnsberg	
68	525	630	716	403	417	667	810	5 425	1
–	8	15	12	15	4	12	12	83	2
33	328	434	449	241	255	450	492	3 419	3
33	336	449	461	256	259	462	504	3 502	4
35	179	170	243	141	152	188	284	1 801	5
–	10	11	12	6	6	17	22	122	6
27	117	35	96	23	32	82	192	926	7
5	78	137	118	62	89	118	117	837	8
1	98	175	169	112	111	148	113	1 129	9
–	23	73	41	34	24	88	55	391	10
–	20	29	37	25	3	26	27	219	11
76	648	711	833	439	465	833	1 043	6 527	12
5	56	96	95	58	69	82	64	635	13
9	67	76	78	44	56	93	115	693	14
5	46	49	53	25	28	65	60	425	15
–	9	15	17	18	9	18	18	127	16
4	66	116	90	63	37	79	57	601	17
60	456	468	589	302	338	584	758	4 644	18
–	3	2	2	1	6	3	3	27	19
–	2	5	1	1	–	4	2	20	20
11	73	77	96	26	45	89	143	750	21
–	–	1	4	2	5	5	4	30	22
75	609	684	799	413	440	782	985	6 199	23
–	24	14	17	14	12	30	39	184	24
–	10	7	14	10	9	12	14	90	25
1	5	6	3	2	4	9	5	54	26
37	511	641	654	374	361	656	721	4 963	27
–	–	–	1	1	–	–	–	2	28
–	3	5	3	9	–	2	2	26	29
–	4	10	4	5	3	8	7	43	30
–	1	–	1	–	–	–	1	3	31
–	–	–	–	–	–	2	1	3	32
–	1	1	3	1	–	–	–	7	33
–	–	–	–	1	1	–	1	3	34
–	9	16	12	17	4	12	12	87	35
–	–	–	–	–	–	–	–	–	36
–	1	–	–	–	–	1	1	3	37
–	1	3	–	1	–	1	–	6	38
–	1	4	2	1	–	2	2	12	39
–	2	–	–	1	–	3	1	8	40

Noch: **9. Straßenverkehrsunfälle, beteiligte Verkehrsteilnehmer, Verunglückte**
Noch: **9.2 Außerhalb**

Lfd. Nr.	Art des Nachweises	Noch: 9.2 Außerhalb					
		Kreis Paderborn	Reg.-Bez. Detmold	krfr. Stadt Bochum	krfr. Stadt Dortmund	krfr. Stadt Hagen	krfr. Stadt Hamm
	Noch: Verunglückte Personen insgesamt						
	verletzte Führer und Mitfahrer von						
41	Mofas, Kleinkraftträdern (Mopeds, Mokicks)	23	113	4	12	2	8
42	Motorzweirädern mit amtlichem Kennzeichen	37	253	24	31	22	10
43	Personenkraftwagen	556	2 669	204	262	180	116
44	Güterkraftfahrzeugen	28	157	13	27	13	11
45	Fahrrädern	69	251	9	17	3	5
46	verletzte Fußgänger	9	46	3	6	2	1
47	übrige Verletzte	8	36	4	4	9	1
48	Verletzte insgesamt	730	3 525	261	359	231	152
	darunter im Alter von ... bis ... Jahren						
49	unter 6	12	46	4	3	5	4
50	6 – 15	33	165	2	9	13	6
51	18 – 21	118	482	19	25	30	16
52	21 – 25	87	449	25	36	33	14
53	65 und mehr	51	267	12	21	12	7
	Polizeilich festgestellte Unfallursachen bei Unfällen mit Personenschaden						
54	Fehlverhalten der Fahrzeugführer	660	3 215	294	383	223	144
	darunter						
55	Alkoholeinfluss	52	187	8	15	7	6
56	nicht angepaßte Geschwindigkeit	196	811	66	100	56	25
57	Nichtbeachten der Vorfahrt	96	491	12	34	8	10
58	Fehler beim Abbiegen	48	209	15	14	15	11
59	falsche Fahrbahnbenutzung	17	190	3	7	7	4
60	ungenügender Sicherheitsabstand	43	270	63	58	31	37
61	Fehler beim Überholen	33	181	5	14	10	6
62	falsches Verhalten gegenüber Fußgängern	3	24	3	2	1	–
63	Fehlverhalten bei Fußgängern	7	38	2	5	1	1
	darunter						
64	Alkoholeinfluss	1	6	–	–	–	–
65	fahrzeugbezogene Mängel	7	27	4	4	8	1
66	unfallbezogene Ursachen	72	375	16	54	22	26
67	Straßenverhältnisse	58	232	10	36	18	7
68	Witterungseinflüsse	7	31	1	1	1	5
69	Hindernisse und sonstige	7	112	5	17	3	14

**und Unfallursachen 2005 nach Verwaltungsbezirken
von Ortschaften**

Verwaltungsbezirke									Lfd. Nr.
krfr. Stadt Herne	Ennepe-Ruhr- Kreis	Hoch- sauerland- kreis	Märkischer Kreis	Kreis Olpe	Kreis Siegen- Wittgenstein	Kreis Soest	Kreis Unna	Reg.-Bez. Arnsberg	
–	10	15	17	16	8	19	19	130	41
4	64	108	91	57	36	76	53	576	42
30	355	441	463	248	267	473	544	3 583	43
3	28	35	42	12	16	36	39	275	44
–	24	12	17	14	10	26	34	171	45
–	9	6	10	9	7	10	13	76	46
–	12	8	2	1	13	4	7	65	47
37	502	625	642	357	357	644	709	4 876	48
–	5	3	5	6	2	11	12	60	49
1	28	24	21	13	7	15	25	164	50
3	59	87	86	58	62	75	51	571	51
6	53	71	62	36	45	81	99	561	52
–	28	49	41	17	22	52	44	305	53
48	448	553	586	316	320	585	672	4 572	54
2	14	21	18	13	13	17	23	157	55
14	116	206	199	99	129	191	169	1 370	56
3	34	41	34	28	24	66	73	367	57
1	30	46	27	18	11	24	33	245	58
–	16	27	18	18	13	35	24	172	59
11	48	26	65	24	18	61	119	561	60
1	33	39	43	23	13	45	38	270	61
–	7	5	7	3	5	6	5	44	62
–	7	5	12	9	5	7	10	64	63
–	2	2	4	3	–	–	2	13	64
1	6	10	9	4	7	11	12	77	65
3	81	117	67	37	48	102	80	653	66
1	66	100	45	27	30	78	61	479	67
–	4	6	10	3	6	15	2	54	68
2	11	11	12	7	12	9	17	120	69

9. Straßenverkehrsunfälle, beteiligte Verkehrsteilnehmer, Verunglückte

9.3 Innerhalb und außerhalb

Lfd. Nr.	Art des Nachweises	Nordrhein-Westfalen					
			krfr. Stadt Düsseldorf	krfr. Stadt Duisburg	krfr. Stadt Essen	krfr. Stadt Krefeld	krfr. Stadt Mönchengladbach
1	Unfälle insgesamt	93 797	3 547	2 424	2 799	1 237	1 371
	davon						
2	mit Getöteten	803	14	15	10	11	5
3	mit Verletzten	66 230	2 650	1 689	1 987	925	976
4	mit Personenschaden zusammen	67 033	2 664	1 704	1 997	936	981
5	schwerwiegende Unfälle mit Sachschaden (i. e. S.)	22 597	713	591	659	254	320
6	sonstige Sachschadensunfälle unter Alkoholeinwirkung	4 167	170	129	143	47	70
	Unfälle mit Personenschaden						
	davon auf						
7	Bundesautobahnen	3 997	89	175	101	19	40
8	Bundesstraßen	11 616	436	166	271	184	198
9	Landstraßen	18 384	627	414	708	123	210
10	Kreisstraßen	6 955	78	253	247	23	122
11	anderen Straßen	26 081	1 434	696	670	587	411
12	Beteiligte an Unfällen mit Personenschaden	132 517	5 488	3 497	4 116	1 884	1 976
	darunter						
	im Alter von ... bis ... unter Jahren						
13	18 – 21	10 106	258	228	273	124	121
14	21 – 25	11 345	421	298	334	151	146
15	65 und mehr	12 611	473	352	387	200	218
	an Unfällen mit Personenschaden beteiligte Verkehrsteilnehmer						
	Führer von						
16	Mofas, Kleinkrafträdern (Mopeds, Mokicks)	5 334	158	168	138	69	85
17	Motorzweirädern mit amtlichem Kennzeichen	6 756	247	144	196	72	83
18	Personenkraftwagen	81 822	3 353	2 167	2 651	1 057	1 201
19	Kraftomnibussen, Obussen	1 349	66	36	54	19	36
20	landwirtschaftlichen Zugmaschinen	252	3	1	1	1	1
21	Güterkraftfahrzeugen	7 292	265	179	205	86	83
22	übrigen Kraftfahrzeugen	530	21	14	29	5	7
23	Kraftfahrzeugen zusammen	103 335	4 113	2 709	3 274	1 309	1 496
24	Fahrrädern	18 311	716	493	309	404	301
25	Fußgänger	9 475	553	261	472	149	164
26	Sonstige	1 396	106	34	61	22	15
27	Verunglückte Personen insgesamt	84 049	3 249	2 060	2 457	1 086	1 197
	getötete Führer und Mitfahrer von						
28	Mofas, Kleinkrafträdern (Mopeds, Mokicks)	27	–	2	1	–	–
29	Motorzweirädern mit amtlichem Kennzeichen	166	3	3	2	2	2
30	Personenkraftwagen	391	4	3	5	1	1
31	Güterkraftfahrzeugen	31	–	1	–	–	–
32	Fahrrädern	93	4	2	1	2	1
33	getötete Fußgänger	147	3	5	2	6	1
34	übrige Getötete	12	–	–	–	–	–
35	Getötete insgesamt	867	14	16	11	11	5
	darunter im Alter von ... bis ... Jahren						
36	unter 6	9	–	–	–	–	–
37	6 – 15	21	1	–	–	1	–
38	18 – 21	63	1	–	1	1	–
39	21 – 25	87	1	–	–	1	–
40	65 und mehr	195	4	5	4	5	–

**und Unfallursachen 2005 nach Verwaltungsbezirken
von Ortschaften**

Verwaltungsbezirke									Lfd. Nr.
krfr. Stadt Mülheim an der Ruhr	krfr. Stadt Oberhausen	krfr. Stadt Remscheid	krfr. Stadt Solingen	krfr. Stadt Wuppertal	Kreis Kleve	Kreis Mettmann	Rhein-Kreis Neuss	Kreis Viersen	
700	1 056	498	720	1 509	1 564	2 274	2 109	1 527	1
4	11	2	2	4	35	15	15	15	2
541	715	322	498	1 055	1 092	1 596	1 422	1 079	3
545	726	324	500	1 059	1 127	1 611	1 437	1 094	4
111	271	136	193	357	380	544	555	362	5
44	59	38	27	93	57	119	117	71	6
57	80	12	8	71	46	165	164	53	7
88	119	90	117	202	299	271	146	157	8
151	202	76	150	297	284	449	430	335	9
50	134	6	29	77	119	122	131	134	10
199	191	140	196	412	379	604	566	415	11
1 086	1 494	659	996	2 190	2 131	3 201	2 814	2 143	12
78	116	51	82	166	184	215	194	153	13
78	113	54	67	177	190	232	204	162	14
155	139	58	119	217	238	371	312	225	15
32	60	24	34	80	97	117	112	81	16
60	78	54	64	135	99	169	132	124	17
688	951	444	635	1 449	1 261	1 932	1 674	1 297	18
14	17	8	14	46	10	37	25	20	19
-	-	-	-	2	13	3	2	11	20
64	78	31	50	105	130	199	180	110	21
1	10	4	5	1	8	16	13	8	22
859	1 194	565	802	1 818	1 618	2 473	2 138	1 651	23
112	159	29	82	90	369	426	484	348	24
108	120	61	108	261	115	275	171	129	25
7	21	4	4	21	29	27	21	15	26
671	898	410	624	1 310	1 458	1 947	1 805	1 387	27
-	-	-	-	-	-	-	-	1	28
2	4	2	-	2	5	3	2	7	29
1	2	-	3	1	27	11	9	3	30
-	1	-	-	-	-	-	2	-	31
-	1	-	-	-	4	-	2	3	32
1	3	-	-	1	3	2	-	1	33
-	-	-	-	-	1	-	2	-	34
4	11	2	3	4	40	16	17	15	35
-	1	-	1	-	2	-	-	-	36
-	1	-	-	-	1	1	-	-	37
-	1	-	-	-	6	-	-	-	38
-	-	-	-	1	3	1	2	2	39
1	3	1	-	-	8	4	5	4	40

Noch: 9. Straßenverkehrsunfälle, beteiligte Verkehrsteilnehmer, Verunglückte
Noch: 9.3 Innerhalb und außerhalb

Lfd. Nr.	Art des Nachweises	Nordrhein-Westfalen					
			krfr. Stadt Düsseldorf	krfr. Stadt Duisburg	krfr. Stadt Essen	krfr. Stadt Krefeld	krfr. Stadt Mönchengladbach
	Noch: Verunglückte Personen insgesamt						
	verletzte Führer und Mitfahrer von						
41	Mofas, Kleinkrafträdern (Mopeds, Mokicks)	5 261	157	167	137	67	85
42	Motorzweirädern mit amtlichem Kennzeichen	6 583	235	135	195	72	84
43	Personenkraftwagen	41 998	1 548	936	1 273	384	504
44	Güterkraftfahrzeugen	1 909	49	42	35	18	22
45	Fahrrädern	16 626	639	457	278	370	282
46	verletzte Fußgänger	8 746	506	241	447	140	159
47	übrige Verletzte	2 059	101	66	81	24	56
48	Verletzte insgesamt	83 182	3 235	2 044	2 446	1 075	1 192
	darunter im Alter von ... bis ... Jahren						
49	unter 6	1 681	63	47	67	14	29
50	6 – 15	7 217	229	202	228	116	114
51	18 – 21	7 265	203	149	194	80	79
52	21 – 25	7 561	264	171	229	101	104
53	65 und mehr	8 237	305	233	251	137	154
	Polizeilich festgestellte Unfallursachen bei Unfällen mit Personenschaden						
54	Fehlverhalten der Fahrzeugführer	82 863	3 620	2 244	2 457	1 078	1 230
	darunter						
55	Alkoholeinfluss	3 311	112	67	74	50	58
56	nicht angepasste Geschwindigkeit	11 476	471	309	253	64	98
57	Nichtbeachten der Vorfahrt	12 300	442	360	293	188	182
58	Fehler beim Abbiegen	7 338	294	237	237	135	136
59	falsche Fahrbahnbenutzung	4 934	239	187	87	71	86
60	ungenügender Sicherheitsabstand	8 489	268	280	313	73	113
61	Fehler beim Überholen	2 697	74	51	62	15	39
62	falsches Verhalten gegenüber Fußgängern	4 677	279	162	287	68	74
63	Fehlverhalten bei Fußgängern	5 021	363	162	276	68	88
	darunter						
64	Alkoholeinfluss	297	28	8	11	7	5
65	fahrzeugbezogene Mängel	893	34	9	21	11	8
66	unfallbezogene Ursachen	6 666	528	159	145	19	61
67	Straßenverhältnisse	3 992	389	127	105	8	41
68	Witterungseinflüsse	754	25	20	30	5	14
69	Hindernisse und sonstige	1 920	114	12	10	6	6

**und Unfallursachen 2005 nach Verwaltungsbezirken
von Ortschaften**

Verwaltungsbezirke									Lfd. Nr.
krfr. Stadt Mülheim an der Ruhr	krfr. Stadt Oberhausen	krfr. Stadt Remscheid	krfr. Stadt Solingen	krfr. Stadt Wuppertal	Kreis Kleve	Kreis Mettmann	Rhein-Kreis Neuss	Kreis Viersen	
31	58	25	34	75	91	113	112	77	41
54	73	48	68	130	92	165	132	123	42
342	451	227	316	662	753	886	874	701	43
17	17	9	9	32	41	58	42	28	44
101	148	27	78	85	320	398	445	305	45
104	114	61	102	251	100	260	156	118	46
18	26	11	14	71	21	51	27	20	47
667	887	408	621	1 306	1 418	1 931	1 788	1 372	48
9	28	7	16	40	30	38	44	18	49
59	80	33	74	133	139	172	149	126	50
45	79	31	49	106	140	151	147	118	51
47	66	39	44	118	135	147	144	103	52
103	86	40	71	120	173	255	204	144	53
619	946	365	547	1 142	1 315	1 909	1 768	1 268	54
20	32	10	11	47	49	64	97	46	55
139	136	71	49	157	182	212	226	175	56
60	131	48	70	130	274	234	243	244	57
69	81	18	55	77	141	163	176	150	58
35	47	10	15	23	95	81	112	72	59
54	65	49	76	216	95	60	131	77	60
11	42	12	13	22	40	64	60	56	61
55	85	38	68	140	42	141	76	52	62
30	87	40	91	210	61	116	121	44	63
–	3	4	3	7	11	8	7	3	64
7	10	2	6	13	14	30	24	17	65
129	73	7	22	60	89	100	162	90	66
115	33	2	19	46	54	61	109	62	67
8	8	2	3	8	17	8	13	20	68
6	32	3	–	6	18	31	40	8	69

Noch: 9. Straßenverkehrsunfälle, beteiligte Verkehrsteilnehmer, Verunglückte
 Noch: 9.3 Innerhalb und außerhalb

Lfd. Nr.	Art des Nachweises						
		Kreis Wesel	Reg.-Bez. Düsseldorf	krfr. Stadt Aachen	krfr. Stadt Bonn	krfr. Stadt Köln	krfr. Stadt Leverkusen
1	Unfälle insgesamt	2 612	25 947	1 589	1 801	6 251	864
	davon						
2	mit Getöteten	26	184	4	10	28	–
3	mit Verletzten	1 866	18 413	1 129	1 330	4 792	627
4	mit Personenschaden zusammen	1 892	18 597	1 133	1 340	4 820	627
5	schwerwiegende Unfälle mit Sachschaden (i. e. S.)	595	6 041	392	397	1 202	202
6	sonstige Sachschadensunfälle unter Alkoholeinwirkung	125	1 309	64	64	229	35
	Unfälle mit Personenschaden						
	davon auf						
7	Bundesautobahnen	111	1 191	46	97	367	78
8	Bundesstraßen	252	2 996	351	218	928	66
9	Landstraßen	546	5 002	236	148	617	103
10	Kreisstraßen	159	1 684	30	33	244	17
11	anderen Straßen	824	7 724	470	844	2 664	363
12	Beteiligte an Unfällen mit Personenschaden	3 702	37 377	2 301	2 725	10 001	1 245
	darunter						
	im Alter von ... bis ... unter Jahren						
13	18 – 21	277	2 520	168	171	505	85
14	21 – 25	280	2 907	216	224	887	102
15	65 und mehr	417	3 881	162	254	740	144
	an Unfällen mit Personenschaden beteiligte Verkehrsteilnehmer						
	Führer von						
16	Mofas, Kleinkrafträdern (Mopeds, Mokicks)	195	1 450	82	104	284	71
17	Motorzweirädern mit amtlichem Kennzeichen	180	1 837	108	97	437	53
18	Personenkraftwagen	2 124	22 884	1 432	1 630	6 071	726
19	Kraftomnibussen, Obussen	24	426	72	48	77	25
20	landwirtschaftlichen Zugmaschinen	14	52	3	–	7	–
21	Güterkraftfahrzeugen	199	1 964	95	104	582	62
22	übrigen Kraftfahrzeugen	21	163	9	7	50	2
23	Kraftfahrzeugen zusammen	2 757	28 776	1 801	1 990	7 508	939
24	Fahrrädern	710	5 032	296	477	1 545	213
25	Fußgänger	201	3 148	183	207	809	87
26	Sonstige	34	421	21	51	139	6
27	Verunglückte Personen insgesamt	2 330	22 889	1 403	1 622	6 052	739
	getötete Führer und Mitfahrer von						
28	Mofas, Kleinkrafträdern (Mopeds, Mokicks)	–	4	–	–	2	–
29	Motorzweirädern mit amtlichem Kennzeichen	6	45	–	1	3	–
30	Personenkraftwagen	11	82	2	6	11	–
31	Güterkraftfahrzeugen	3	7	–	–	–	–
32	Fahrrädern	4	24	1	3	3	–
33	getötete Fußgänger	3	31	1	2	10	–
34	übrige Getötete	1	4	–	–	–	–
35	Getötete insgesamt	28	197	4	12	29	–
	darunter im Alter von ... bis ... Jahren						
36	unter 6	–	4	–	1	1	–
37	6 – 15	1	6	–	–	1	–
38	18 – 21	1	11	–	–	2	–
39	21 – 25	2	13	–	1	1	–
40	65 und mehr	6	50	1	2	9	–

**und Unfallursachen 2005 nach Verwaltungsbezirken
von Ortschaften**

Verwaltungsbezirke									Lfd. Nr.
Kreis Aachen	Kreis Düren	Rhein-Erft- Kreis	Kreis Euskirchen	Kreis Heinsberg	Oberbergischer Kreis	Rheinisch- Bergischer Kreis	Rhein-Sieg Kreis	Reg.-Bez. Köln	
1 503	1 628	2 288	1 190	1 383	1 431	1 366	2 947	24 241	1
9	16	14	20	11	17	11	31	171	2
1 118	1 210	1 630	793	1 005	877	919	1 998	17 428	3
1 127	1 226	1 644	813	1 016	894	930	2 029	17 599	4
329	361	538	328	320	471	361	787	5 688	5
47	41	106	49	47	66	75	131	954	6
17	49	154	39	33	31	87	157	1 155	7
231	256	204	228	142	257	112	364	3 357	8
365	357	495	175	341	315	448	698	4 298	9
85	82	225	71	115	83	86	162	1 233	10
429	482	566	300	385	208	197	648	7 556	11
2 245	2 315	3 289	1 492	1 945	1 621	1 777	3 907	34 863	12
206	215	256	134	204	190	135	314	2 583	13
186	192	256	139	152	155	128	312	2 949	14
216	261	321	125	195	138	187	361	3 104	15
131	123	172	72	122	69	62	167	1 459	16
141	165	136	127	103	182	149	221	1 919	17
1 406	1 400	2 019	934	1 230	1 040	1 081	2 457	21 426	18
21	18	25	15	10	10	23	41	385	19
7	10	2	8	7	8	3	14	69	20
105	127	228	98	89	86	103	218	1 897	21
6	12	13	7	3	4	7	14	134	22
1 817	1 855	2 595	1 261	1 564	1 399	1 428	3 132	27 289	23
251	302	469	143	249	97	208	485	4 735	24
160	135	202	74	109	110	128	237	2 441	25
17	23	23	14	23	15	13	53	398	26
1 385	1 567	2 067	1 124	1 301	1 187	1 151	2 643	22 241	27
–	–	–	–	2	–	–	1	5	28
4	5	2	7	2	7	–	4	35	29
2	6	5	16	7	4	3	19	81	30
–	1	–	–	–	1	–	1	3	31
1	1	4	–	2	4	–	2	21	32
2	3	5	–	–	1	8	5	37	33
–	–	–	–	–	–	–	1	1	34
9	16	16	23	13	17	11	33	183	35
–	–	–	–	–	–	–	–	2	36
1	1	–	–	1	1	–	–	5	37
–	1	–	–	1	–	–	4	8	38
–	1	–	2	2	3	–	4	14	39
2	2	10	2	1	5	8	8	50	40

Noch: 9. Straßenverkehrsunfälle, beteiligte Verkehrsteilnehmer, Verunglückte
Noch: 9.3 Innerhalb und außerhalb

Lfd. Nr.	Art des Nachweises						
		Kreis Wesel	Reg.-Bez. Düsseldorf	krfr. Stadt Aachen	krfr. Stadt Bonn	krfr. Stadt Köln	krfr. Stadt Leverkusen
	Noch: Verunglückte Personen insgesamt						
	verletzte Führer und Mitfahrer von						
41	Mofas, Kleinkrafträdern (Mopeds, Mokicks)	186	1 415	82	105	279	66
42	Motorzweirädern mit amtlichem Kennzeichen	177	1 783	108	97	421	52
43	Personenkraftwagen	1 033	10 890	642	720	2 880	312
44	Güterkraftfahrzeugen	55	474	18	11	137	12
45	Fahrrädern	638	4 571	276	420	1 384	198
46	verletzte Fußgänger	184	2 943	162	192	732	81
47	übrige Verletzte	29	616	111	65	190	18
48	Verletzte insgesamt	2 302	22 692	1 399	1 610	6 023	739
	darunter im Alter von ... bis ... Jahren						
49	unter 6	32	482	33	29	130	7
50	6 – 15	224	2 078	86	109	365	56
51	18 – 21	192	1 763	115	117	356	47
52	21 – 25	185	1 897	135	151	582	66
53	65 und mehr	269	2 545	111	158	510	104
	Polizeilich festgestellte Unfallursachen bei Unfällen mit Personenschaden						
54	Fehlverhalten der Fahrzeugführer	2 622	23 130	1 243	1 703	5 946	767
	darunter						
55	Alkoholeinfluss	110	847	27	49	168	41
56	nicht angepaßte Geschwindigkeit	305	2 847	94	177	508	104
57	Nichtbeachten der Vorfahrt	505	3 404	169	222	810	110
58	Fehler beim Abbiegen	232	2 201	149	178	565	54
59	falsche Fahrbahnbenutzung	174	1 334	46	84	455	43
60	ungenügender Sicherheitsabstand	180	2 050	181	214	945	56
61	Fehler beim Überholen	81	642	36	54	187	23
62	falsches Verhalten gegenüber Fußgängern	78	1 645	88	96	359	35
63	Fehlverhalten bei Fußgängern	97	1 854	74	107	444	37
	darunter						
64	Alkoholeinfluss	9	114	2	8	7	1
65	fahrzeugbezogene Mängel	33	239	11	20	56	6
66	unfallbezogene Ursachen	114	1 758	60	162	211	48
67	Straßenverhältnisse	75	1 246	49	72	155	12
68	Witterungseinflüsse	24	205	5	10	28	6
69	Hindernisse und sonstige	15	307	6	80	28	30

**und Unfallursachen 2005 nach Verwaltungsbezirken
von Ortschaften**

Verwaltungsbezirke									Lfd. Nr.
Kreis Aachen	Kreis Düren	Rhein-Erft- Kreis	Kreis Euskirchen	Kreis Heinsberg	Oberbergischer Kreis	Rheinisch- Bergischer Kreis	Rhein-Sieg Kreis	Reg.-Bez. Köln	
141	123	174	75	123	70	60	162	1 460	41
136	158	140	124	100	177	152	218	1 883	42
672	815	1 030	647	694	696	576	1 400	11 084	43
21	39	56	33	26	23	25	70	471	44
236	270	432	136	227	89	195	451	4 314	45
147	125	184	70	105	104	116	220	2 238	46
23	21	35	16	13	11	16	89	608	47
1 376	1 551	2 051	1 101	1 288	1 170	1 140	2 610	22 058	48
29	32	32	23	31	25	20	56	447	49
134	121	216	97	102	90	110	225	1 711	50
142	158	173	113	145	140	100	240	1 846	51
130	142	174	108	106	104	96	224	2 018	52
133	176	177	87	139	92	113	262	2 062	53
1 232	1 395	2 213	1 040	1 659	1 090	1 222	2 509	22 019	54
45	44	70	40	73	52	31	115	755	55
131	232	234	234	295	293	262	472	3 036	56
213	222	321	158	258	125	117	343	3 068	57
156	118	187	74	99	72	101	213	1 966	58
34	67	102	57	82	50	57	134	1 211	59
155	110	220	94	114	64	167	268	2 588	60
36	54	77	51	55	47	49	110	779	61
77	61	89	43	53	43	66	101	1 111	62
55	44	105	33	51	54	52	114	1 170	63
2	2	6	2	1	1	2	2	36	64
11	10	34	16	25	22	20	44	275	65
58	74	137	156	83	108	109	393	1 599	66
37	58	92	89	51	71	79	193	958	67
12	8	19	21	16	23	8	34	190	68
9	8	26	46	16	14	22	166	451	69

Noch: 9. Straßenverkehrsunfälle, beteiligte Verkehrsteilnehmer, Verunglückte
Noch: 9.3 Innerhalb und außerhalb

Lfd. Nr.	Art des Nachweises						
		krfr. Stadt Bottrop	krfr. Stadt Gelsenkirchen	krfr. Stadt Münster	Kreis Borken	Kreis Coesfeld	Kreis Recklinghausen
1	Unfälle insgesamt	645	1 315	1 712	1 902	1 234	3 465
	davon						
2	mit Getöteten	6	8	7	31	19	30
3	mit Verletzten	454	955	1 353	1 359	869	2 562
4	mit Personenschaden zusammen	460	963	1 360	1 390	888	2 592
5	schwerwiegende Unfälle mit Sachschaden (i. e. S.)	155	293	296	450	294	705
6	sonstige Sachschadensunfälle unter Alkoholeinwirkung	30	59	56	62	52	168
	Unfälle mit Personenschaden						
	davon auf						
7	Bundesautobahnen	24	38	25	42	43	162
8	Bundesstraßen	48	98	246	244	176	269
9	Landstraßen	195	335	336	335	241	842
10	Kreisstraßen	34	109	273	225	226	369
11	anderen Straßen	159	383	480	544	202	950
12	Beteiligte an Unfällen mit Personenschaden	950	1 963	2 748	2 700	1 642	5 208
	darunter						
	im Alter von ... bis ... unter Jahren						
13	18 – 21	74	132	191	237	149	424
14	21 – 25	72	183	312	229	156	407
15	65 und mehr	71	163	231	303	171	513
	an Unfällen mit Personenschaden beteiligte Verkehrsteilnehmer						
	Führer von						
16	Mofas, Kleinkrafträdern (Mopeds, Mokicks)	44	82	64	122	53	237
17	Motorzweirädern mit amtlichem Kennzeichen	51	70	78	94	101	229
18	Personenkraftwagen	585	1 228	1 453	1 564	1 026	3 162
19	Kraftomnibussen, Obussen	16	23	37	21	7	59
20	landwirtschaftlichen Zugmaschinen	–	1	1	15	9	8
21	Güterkraftfahrzeugen	54	90	133	148	94	214
22	übrigen Kraftfahrzeugen	5	11	10	4	4	30
23	Kraftfahrzeugen zusammen	755	1 505	1 776	1 968	1 294	3 939
24	Fahrrädern	134	212	776	595	280	870
25	Fußgänger	51	213	173	100	55	346
26	Sonstige	10	33	23	37	13	53
27	Verunglückte Personen insgesamt	587	1 202	1 644	1 783	1 167	3 176
	getötete Führer und Mitfahrer von						
28	Mofas, Kleinkrafträdern (Mopeds, Mokicks)	–	–	–	4	–	1
29	Motorzweirädern mit amtlichem Kennzeichen	1	–	–	3	5	7
30	Personenkraftwagen	4	5	2	14	8	10
31	Güterkraftfahrzeugen	–	–	–	–	–	4
32	Fahrrädern	1	1	2	6	4	4
33	getötete Fußgänger	1	2	3	4	3	6
34	übrige Getötete	–	–	–	1	–	–
35	Getötete insgesamt	7	8	7	32	20	32
	darunter im Alter von ... bis ... Jahren						
36	unter 6	–	–	–	–	–	–
37	6 – 15	–	–	–	–	–	1
38	18 – 21	–	1	–	2	2	3
39	21 – 25	2	4	–	7	3	–
40	65 und mehr	2	1	4	5	4	8

**und Unfallursachen 2005 nach Verwaltungsbezirken
von Ortschaften**

Verwaltungsbezirke									Lfd. Nr.
Kreis Steinfurt	Kreis Warendorf	Reg.-Bez. Münster	krfr. Stadt Bielefeld	Kreis Gütersloh	Kreis Herford	Kreis Höxter	Kreis Lippe	Kreis Minden- Lübbecke	
2 290	1 685	14 248	1 798	2 099	1 413	606	1 490	1 746	1
38	18	157	15	30	10	10	23	28	2
1 658	1 217	10 427	1 242	1 433	888	425	1 009	1 175	3
1 696	1 235	10 584	1 257	1 463	898	435	1 032	1 203	4
524	401	3 118	442	546	439	153	393	473	5
70	49	546	99	90	76	18	65	70	6
88	57	479	39	40	35	6	9	53	7
159	247	1 487	186	221	66	124	245	233	8
580	327	3 191	320	464	398	112	373	339	9
246	189	1 671	177	212	95	75	128	185	10
623	415	3 756	535	526	304	118	277	393	11
3 214	2 312	20 737	2 612	2 780	1 745	763	1 980	2 353	12
261	208	1 676	197	233	135	79	180	239	13
295	229	1 883	251	252	149	76	192	220	14
332	239	2 023	242	264	170	83	215	209	15
116	62	780	88	91	100	33	85	108	16
163	90	876	99	103	75	50	102	113	17
1 919	1 452	12 389	1 682	1 665	1 102	494	1 266	1 516	18
16	10	189	24	5	11	7	24	16	19
11	9	54	1	11	2	7	10	6	20
214	167	1 114	133	170	94	50	102	140	21
9	5	78	13	13	2	2	6	8	22
2 448	1 795	15 480	2 040	2 058	1 386	643	1 595	1 907	23
581	415	3 863	372	594	243	78	237	318	24
144	83	1 165	170	102	106	39	130	102	25
41	19	229	30	26	10	3	18	26	26
2 129	1 605	13 293	1 556	2 780	1 745	763	1 980	2 353	27
–	–	5	–	–	–	–	1	3	28
10	1	27	2	6	–	–	5	5	29
22	11	76	7	25	6	8	10	15	30
4	2	10	–	2	–	1	–	1	31
5	4	27	3	3	–	1	1	2	32
6	1	26	4	1	4	–	7	2	33
–	1	2	–	–	–	–	–	1	34
47	20	173	16	37	10	10	24	29	35
1	–	1	–	–	–	–	–	1	36
3	1	5	–	–	–	–	1	–	37
9	1	18	3	4	1	1	2	3	38
4	2	22	1	8	–	2	3	4	39
7	4	35	5	6	5	2	5	4	40

Noch: 9. Straßenverkehrsunfälle, beteiligte Verkehrsteilnehmer, Verunglückte
Noch: 9.3 Innerhalb und außerhalb

Lfd. Nr.	Art des Nachweises						Kreis Recklinghausen
		krfr. Stadt Bottrop	krfr. Stadt Gelsenkirchen	krfr. Stadt Münster	Kreis Borken	Kreis Coesfeld	
	Noch: Verunglückte Personen insgesamt						
	verletzte Führer und Mitfahrer von						
41	Mofas, Kleinkrafträdern (Mopeds, Mokicks)	44	77	56	121	53	237
42	Motorzweirädern mit amtlichem Kennzeichen	49	70	72	86	97	225
43	Personenkraftwagen	278	599	656	819	648	1 451
44	Güterkraftfahrzeugen	15	22	24	57	34	53
45	Fahrrädern	120	193	659	527	251	787
46	verletzte Fußgänger	45	189	147	90	47	307
47	übrige Verletzte	29	44	23	51	17	84
48	Verletzte insgesamt	580	1 194	1 637	1 751	1 147	3 144
	darunter im Alter von ... bis ... Jahren						
49	unter 6	4	32	30	43	24	72
50	6 – 15	63	140	106	204	107	346
51	18 – 21	49	101	135	176	116	274
52	21 – 25	49	130	200	138	121	270
53	65 und mehr	49	107	145	196	111	332
	Polizeilich festgestellte Unfallursachen bei Unfällen mit Personenschaden						
54	Fehlverhalten der Fahrzeugführer	581	1 196	1 625	1 717	1 206	3 161
	darunter						
55	Alkoholeinfluss	23	45	74	65	48	141
56	nicht angepaßte Geschwindigkeit	46	210	96	225	306	310
57	Nichtbeachten der Vorfahrt	65	166	299	371	215	450
58	Fehler beim Abbiegen	53	91	194	162	106	313
59	falsche Fahrbahnbenutzung	35	76	122	110	97	255
60	ungenügender Sicherheitsabstand	71	157	213	125	42	340
61	Fehler beim Überholen	10	23	53	72	53	99
62	falsches Verhalten gegenüber Fußgängern	23	88	61	41	38	200
63	Fehlverhalten bei Fußgängern	35	161	99	40	26	173
	darunter						
64	Alkoholeinfluss	3	5	8	5	3	7
65	fahrzeugbezogene Mängel	4	14	8	14	11	46
66	unfallbezogene Ursachen	23	55	91	198	95	192
67	Straßenverhältnisse	14	39	41	63	58	123
68	Witterungseinflüsse	6	4	11	19	15	32
69	Hindernisse und sonstige	3	12	39	116	22	37

**und Unfallursachen 2005 nach Verwaltungsbezirken
von Ortschaften**

Verwaltungsbezirke									Lfd. Nr.
Kreis Steinfurt	Kreis Warendorf	Reg.-Bez. Münster	krfr. Stadt Bielefeld	Kreis Gütersloh	Kreis Herford	Kreis Höxter	Kreis Lippe	Kreis Minden- Lübbecke	
114	63	765	89	91	96	36	81	100	41
160	95	854	94	94	72	51	99	110	42
1 087	898	6 436	790	907	623	344	735	889	43
59	53	317	23	47	26	25	26	43	44
513	377	3 427	348	532	222	64	221	300	45
129	76	1 030	157	95	97	38	121	90	46
20	23	291	39	13	12	8	23	32	47
2 082	1 585	13 120	1 540	1 779	1 148	566	1 306	1 564	48
44	31	280	23	20	19	8	29	30	49
190	132	1 288	104	163	124	44	123	137	50
203	162	1 216	146	176	91	79	130	181	51
200	169	1 277	158	176	103	51	147	145	52
219	157	1 316	149	167	108	56	133	144	53
2 156	1 678	13 320	1 582	1 802	1 112	523	1 208	1 591	54
106	101	603	75	96	61	26	59	93	55
372	303	1 868	227	238	207	119	157	213	56
394	291	2 251	232	353	218	78	203	306	57
152	128	1 199	164	157	78	26	101	148	58
138	138	971	99	146	100	40	74	120	59
174	142	1 264	142	129	88	47	97	144	60
72	66	448	52	59	36	17	53	59	61
50	30	531	83	41	34	22	58	56	62
66	40	640	75	50	62	15	42	49	63
9	4	44	11	6	3	2	6	7	64
14	14	125	12	17	9	4	9	16	65
254	164	1 072	320	87	99	45	100	134	66
99	84	521	158	48	58	32	51	43	67
19	21	127	20	10	17	4	12	18	68
136	59	424	142	29	24	9	37	73	69

Noch: 9. Straßenverkehrsunfälle, beteiligte Verkehrsteilnehmer, Verunglückte
 Noch: 9.3 Innerhalb und außerhalb

Lfd. Nr.	Art des Nachweises						
		Kreis Paderborn	Reg.-Bez. Detmold	krfr. Stadt Bochum	krfr. Stadt Dortmund	krfr. Stadt Hagen	krfr. Stadt Hamm
1	Unfälle insgesamt	1 976	11 128	1 722	3 157	1 084	1 135
	davon						
2	mit Getöteten	27	143	13	6	8	6
3	mit Verletzten	1 290	7 462	1 173	2 227	741	829
4	mit Personenschaden zusammen	1 317	7 605	1 186	2 233	749	835
5	schwerwiegende Unfälle mit Sachschaden (i. e. S.)	578	3 024	438	747	286	250
6	sonstige Sachschadensunfälle unter Alkoholeinwirkung	81	499	98	177	49	50
	Unfälle mit Personenschaden						
	davon auf						
7	Bundesautobahnen	64	246	99	104	85	34
8	Bundesstraßen	111	1 186	166	446	189	146
9	Landstraßen	378	2 384	244	583	120	206
10	Kreisstraßen	159	1 031	259	172	48	132
11	anderen Straßen	605	2 758	418	928	307	317
12	Beteiligte an Unfällen mit Personenschaden	2 406	14 639	2 423	4 522	1 526	1 676
	darunter						
	im Alter von ... bis ... unter Jahren						
13	18 – 21	234	1 297	158	281	120	155
14	21 – 25	240	1 380	224	395	133	141
15	65 und mehr	231	1 414	184	403	139	149
	an Unfällen mit Personenschaden beteiligte Verkehrsteilnehmer						
	Führer von						
16	Mofas, Kleinkrafträdern (Mopeds, Mokicks)	97	602	111	151	60	119
17	Motorzweirädern mit amtlichem Kennzeichen	89	631	137	189	85	64
18	Personenkraftwagen	1 495	9 220	1 622	2 885	994	990
19	Kraftomnibussen, Obussen	21	108	29	31	40	17
20	landwirtschaftlichen Zugmaschinen	7	44	2	1	2	2
21	Güterkraftfahrzeugen	117	806	99	269	81	84
22	übrigen Kraftfahrzeugen	10	54	8	23	7	5
23	Kraftfahrzeugen zusammen	1 836	11 465	2 008	3 549	1 269	1 281
24	Fahrrädern	422	2 264	200	490	79	279
25	Fußgänger	136	785	196	418	163	100
26	Sonstige	12	125	19	65	15	16
27	Verunglückte Personen insgesamt	1 677	9 706	1 439	2 690	972	1 039
	getötete Führer und Mitfahrer von						
28	Mofas, Kleinkrafträdern (Mopeds, Mokicks)	1	5	2	–	–	1
29	Motorzweirädern mit amtlichem Kennzeichen	5	23	2	–	2	2
30	Personenkraftwagen	20	91	2	1	1	1
31	Güterkraftfahrzeugen	1	5	–	–	1	–
32	Fahrrädern	2	12	1	1	–	1
33	getötete Fußgänger	3	21	6	4	4	1
34	übrige Getötete	–	1	–	–	1	–
35	Getötete insgesamt	32	158	13	6	9	6
	darunter im Alter von ... bis ... Jahren						
36	unter 6	–	1	–	–	–	1
37	6 – 15	–	1	–	1	–	–
38	18 – 21	2	16	–	–	–	–
39	21 – 25	1	19	2	–	1	–
40	65 und mehr	3	30	6	3	1	–

**und Unfallursachen 2005 nach Verwaltungsbezirken
von Ortschaften**

Verwaltungsbezirke									Lfd. Nr.
krfr. Stadt Herne	Ennepe-Ruhr- Kreis	Hoch- sauerland- kreis	Märkischer Kreis	Kreis Olpe	Kreis Siegen- Wittgenstein	Kreis Soest	Kreis Unna	Reg.-Bez. Arnsberg	
679	1 385	1 308	2 102	796	1 180	1 568	2 117	18 233	1
2	13	16	21	18	7	18	20	148	2
484	944	894	1 367	511	765	1 099	1 466	12 500	3
486	957	910	1 388	529	772	1 117	1 486	12 648	4
159	357	348	628	241	357	382	533	4 726	5
34	71	50	86	26	51	69	98	859	6
27	117	35	96	23	32	82	192	926	7
27	200	229	288	131	264	212	292	2 590	8
122	285	293	510	176	261	309	400	3 509	9
67	36	95	91	52	63	154	167	1 336	10
243	319	258	403	147	152	360	435	4 287	11
987	1 890	1 608	2 662	991	1 476	2 145	2 995	24 901	12
76	141	164	261	118	161	192	203	2 030	13
61	145	170	256	79	151	209	262	2 226	14
82	190	144	227	67	111	200	293	2 189	15
54	68	58	90	53	70	94	115	1 043	16
42	154	166	188	87	107	138	136	1 493	17
600	1 193	1 006	1 798	652	968	1 315	1 880	15 903	18
11	23	11	25	3	20	12	19	241	19
-	4	7	5	1	1	6	2	33	20
44	129	119	182	56	85	145	218	1 511	21
4	12	6	10	4	7	9	6	101	22
755	1 583	1 373	2 298	856	1 258	1 719	2 376	20 325	23
139	122	108	144	51	93	304	408	2 417	24
84	167	111	205	78	113	104	197	1 936	25
9	18	16	15	6	12	18	14	223	26
563	1 246	1 199	1 776	718	977	1 436	1 865	15 920	27
-	1	1	1	1	1	-	-	8	28
1	4	5	5	9	-	3	3	36	29
-	4	10	9	6	4	13	10	61	30
-	2	-	1	1	-	-	1	6	31
-	1	-	-	-	-	2	3	9	32
1	2	1	7	2	1	1	2	32	33
-	-	-	-	1	1	-	1	4	34
2	14	17	23	20	7	19	20	156	35
-	-	-	-	-	-	-	-	1	36
-	1	-	-	-	-	1	1	4	37
-	1	3	3	1	-	1	1	10	38
1	1	4	2	2	1	3	2	19	39
-	3	-	4	3	-	6	4	30	40

Noch: 9. Straßenverkehrsunfälle, beteiligte Verkehrsteilnehmer, Verunglückte
Noch: 9.3 Innerhalb und außerhalb

Lfd. Nr.	Art des Nachweises						
		Kreis Paderborn	Reg.-Bez. Detmold	krfr. Stadt Bochum	krfr. Stadt Dortmund	krfr. Stadt Hagen	krfr. Stadt Hamm
	Noch: Verunglückte Personen insgesamt						
	verletzte Führer und Mitfahrer von						
41	Mofas, Kleinkrafträdern (Mopeds, Mokicks)	94	587	114	149	55	114
42	Motorzweirädern mit amtlichem Kennzeichen	85	605	137	182	88	61
43	Personenkraftwagen	886	5 174	731	1 370	526	466
44	Güterkraftfahrzeugen	37	227	32	61	21	19
45	Fahrrädern	391	2 078	189	462	68	249
46	verletzte Fußgänger	123	721	181	397	151	90
47	übrige Verletzte	29	156	42	63	54	34
48	Verletzte insgesamt	1 645	9 548	1 426	2 684	963	1 033
	darunter im Alter von ... bis ... Jahren						
49	unter 6	36	165	25	60	21	27
50	6 – 15	128	823	109	222	68	103
51	18 – 21	196	999	103	196	84	98
52	21 – 25	161	941	131	235	88	87
53	65 und mehr	150	907	108	260	96	94
	Polizeilich festgestellte Unfallursachen bei Unfällen mit Personenschaden						
54	Fehlverhalten der Fahrzeugführer	1 584	9 402	1 418	2 520	853	956
	darunter						
55	Alkoholeinfluss	114	524	57	93	21	39
56	nicht angepasste Geschwindigkeit	307	1 468	164	220	103	57
57	Nichtbeachten der Vorfahrt	230	1 620	167	348	77	160
58	Fehler beim Abbiegen	138	812	111	211	65	98
59	falsche Fahrbahnbenutzung	100	679	58	96	26	60
60	ungenügender Sicherheitsabstand	68	715	220	347	128	139
61	Fehler beim Überholen	41	317	34	56	21	27
62	falsches Verhalten gegenüber Fußgängern	40	334	122	188	83	44
63	Fehlverhalten bei Fußgängern	88	381	114	208	87	50
	darunter						
64	Alkoholeinfluss	4	39	6	15	1	2
65	fahrzeugbezogene Mängel	17	84	15	24	11	9
66	unfallbezogene Ursachen	92	877	57	269	41	158
67	Straßenverhältnisse	70	460	36	83	30	35
68	Witterungseinflüsse	11	92	11	17	5	20
69	Hindernisse und sonstige	11	325	10	169	6	103

**und Unfallursachen 2005 nach Verwaltungsbezirken
von Ortschaften**

Verwaltungsbezirke									Lfd. Nr.
krfr. Stadt Herne	Ennepe-Ruhr- Kreis	Hoch- sauerland- kreis	Märkischer Kreis	Kreis Olpe	Kreis Siegen- Wittgenstein	Kreis Soest	Kreis Unna	Reg.-Bez. Arnsberg	
53	72	59	93	52	67	90	116	1 034	41
38	154	158	189	77	105	135	134	1 458	42
242	654	675	1 037	418	560	757	978	8 414	43
8	39	48	63	19	20	45	45	420	44
128	116	103	137	51	86	275	372	2 236	45
81	159	108	194	75	105	94	179	1 814	46
11	38	31	40	6	27	21	21	388	47
561	1 232	1 182	1 753	698	970	1 417	1 845	15 764	48
19	23	16	25	21	11	27	32	307	49
68	99	88	153	52	61	108	186	1 317	50
49	119	125	186	97	114	142	128	1 441	51
36	93	115	167	61	100	139	176	1 428	52
46	118	105	138	42	78	135	187	1 407	53
587	1 147	1 084	1 683	628	923	1 378	1 815	14 992	54
33	43	38	51	25	45	62	75	582	55
45	179	280	354	137	217	251	250	2 257	56
85	123	129	176	64	116	228	284	1 957	57
62	90	80	104	39	64	94	142	1 160	58
45	45	66	61	38	34	93	117	739	59
88	118	84	218	55	74	123	278	1 872	60
5	47	50	75	31	28	66	71	511	61
62	114	62	135	41	51	58	96	1 056	62
53	71	58	107	47	51	40	90	976	63
3	7	5	9	5	1	5	5	64	64
7	11	21	19	7	12	15	19	170	65
12	133	161	116	54	72	176	111	1 360	66
5	106	133	79	39	46	132	83	807	67
2	11	14	16	5	11	24	4	140	68
5	16	14	21	10	15	20	24	413	69

Unfälle mit Personenschaden in kreisfreien Städten und Kreisen in Nordrhein-Westfalen im Jahr 2005

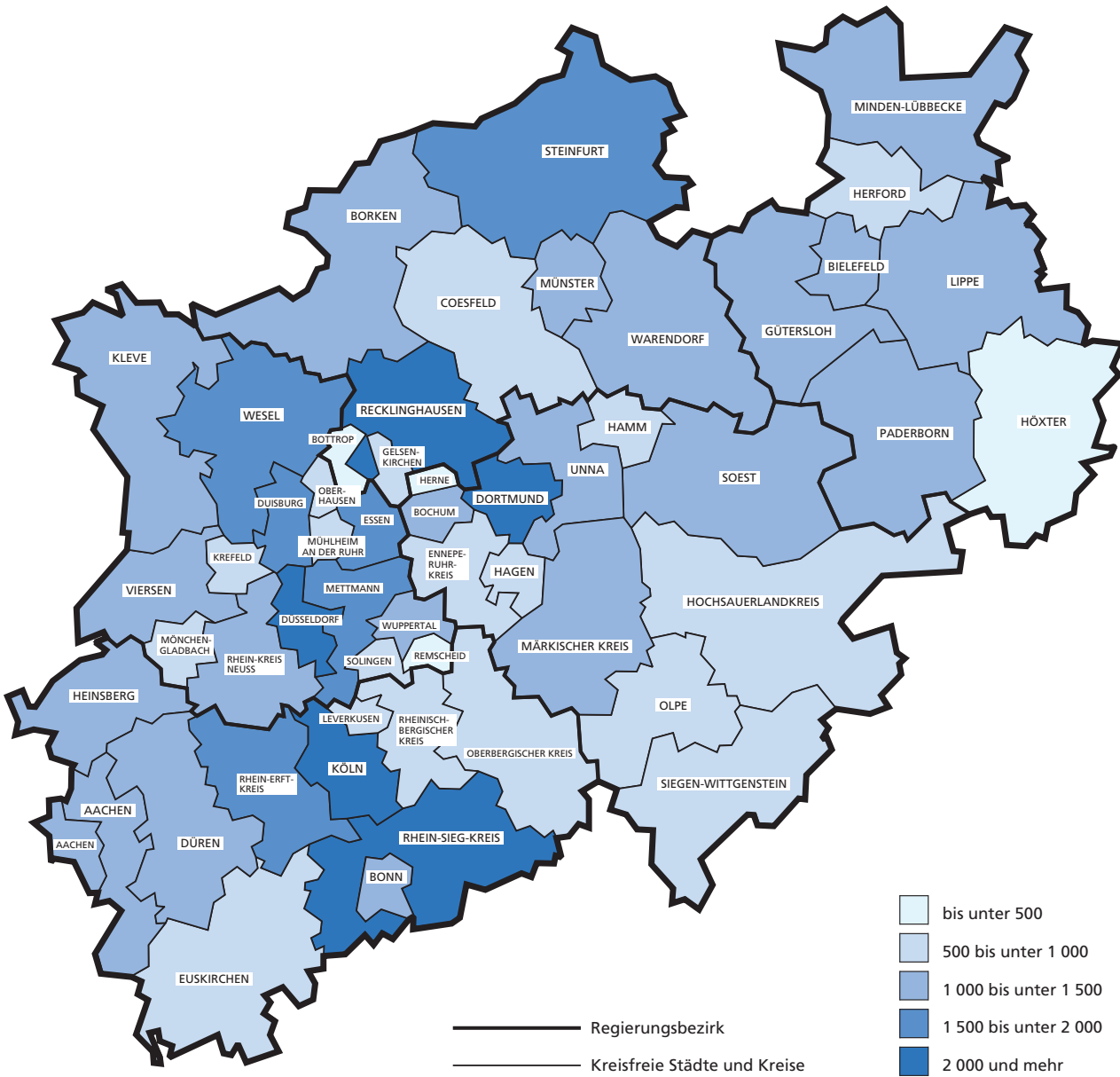

Grafik: LDS NRW

10. Straßenverkehrsunfälle und verunglückte Personen 2005 nach Verwaltungsbezirken

Verwaltungsbezirk a = Zusammen b = innerhalb von Ortschaften c = außerhalb von Ortschaften d = auf Bundesautobahnen		Straßenverkehrsunfälle				Verunglückte			
		insgesamt	davon			insgesamt	davon		
			mit Personen- schaden	mit schwer- wiegendem Sachschaden (i. e. S.)	sonstige Alkoholfälle		Getötete	schwer Verletzte	leicht Verletzte
Kreisfreie Städte									
Düsseldorf	a	3 547	2 664	713	170	3 249	14	458	2 777
	b	3 312	2 516	632	164	3 055	10	417	2 628
	c	83	59	20	4	76	–	10	66
	d	152	89	61	2	118	4	31	83
Duisburg	a	2 424	1 704	591	129	2 060	16	288	1 756
	b	1 974	1 485	372	117	1 749	13	232	1 504
	c	71	44	26	1	61	1	9	51
	d	379	175	193	11	250	2	47	201
Essen	a	2 799	1 997	659	143	2 457	11	383	2 063
	b	2 565	1 848	580	137	2 254	11	343	1 900
	c	63	48	12	3	66	–	19	47
	d	171	101	67	3	137	–	21	116
Krefeld	a	1 237	936	254	47	1 086	11	163	912
	b	1 147	881	220	46	1 003	9	143	851
	c	49	36	12	1	51	2	11	38
	d	41	19	22	–	32	–	9	23
Mönchengladbach	a	1 371	981	320	70	1 197	5	189	1 003
	b	1 196	886	245	65	1 072	4	162	906
	c	75	55	18	2	71	–	19	52
	d	100	40	57	3	54	1	8	45
Mülheim an der Ruhr	a	700	545	111	44	671	4	88	579
	b	599	488	70	41	585	3	74	508
	c	–	–	–	–	–	–	–	–
	d	101	57	41	3	86	1	14	71
Oberhausen	a	1 056	726	271	59	898	11	145	742
	b	870	643	171	56	768	5	119	644
	c	4	3	1	–	4	–	–	4
	d	182	80	99	3	126	6	26	94
Remscheid	a	498	324	136	38	410	2	82	326
	b	431	283	111	37	341	2	63	276
	c	37	29	7	1	51	–	16	35
	d	30	12	18	–	18	–	3	15
Solingen	a	720	500	193	27	624	3	113	508
	b	666	464	175	27	565	–	108	457
	c	41	28	13	–	46	–	3	43
	d	13	8	5	–	13	3	2	8
Wuppertal	a	1 509	1 059	357	93	1 310	4	205	1 101
	b	1 330	951	290	89	1 133	4	160	969
	c	61	37	23	1	47	–	15	32
	d	118	71	44	3	130	–	30	100
Kreis Kleve	a	1 564	1 127	380	57	1 458	40	374	1 044
	b	809	584	185	40	684	6	140	538
	c	667	497	154	16	712	28	218	466
	d	88	46	41	1	62	6	16	40
Bedburg-Hau	a	58	45	13	–	57	1	16	40
	b	24	17	7	–	18	–	4	14
	c	34	28	6	–	39	1	12	26
	d	–	–	–	–	–	–	–	–
Emmerich am Rhein, Stadt	a	174	108	60	6	136	5	29	102
	b	96	63	28	5	68	1	15	52
	c	52	32	19	1	48	2	8	38
	d	26	13	13	–	20	2	6	12
Geldern, Stadt	a	178	134	31	13	176	1	44	131
	b	103	78	16	9	92	–	17	75
	c	75	56	15	4	84	1	27	56
	d	–	–	–	–	–	–	–	–
Goch, Stadt	a	172	127	38	7	160	5	44	111
	b	110	79	25	6	91	–	22	69
	c	53	41	11	1	58	5	20	33
	d	9	7	2	–	11	–	2	9
Issum	a	66	41	22	3	48	–	14	34
	b	14	8	3	3	10	–	3	7
	c	49	31	18	–	36	–	11	25
	d	3	2	1	–	2	–	–	2

Noch: 10. Straßenverkehrsunfälle und verunglückte Personen 2005 nach Verwaltungsbezirken

Verwaltungsbezirk a = Zusammen b = innerhalb von Ortschaften c = außerhalb von Ortschaften d = auf Bundesautobahnen	Straßenverkehrsunfälle				Verunglückte				
	insgesamt	davon			insgesamt	davon			
		mit Personen- schaden	mit schwer- wiegendem Sachschaden (i. e. S.)	sonstige Alkoholfälle		Getötete	schwer Verletzte	leicht Verletzte	
Noch: Kreis Kleve									
Kalkar, Stadt	a	61	50	9	2	59	4	16	39
	b	22	18	3	1	19	-	5	14
	c	39	32	6	1	40	4	11	25
	d	-	-	-	-	-	-	-	-
Kerken	a	69	51	16	2	77	4	22	51
	b	19	11	6	2	13	1	2	10
	c	46	36	10	-	58	1	18	39
	d	4	4	-	-	6	2	2	2
Kevelaer, Stadt	a	140	102	33	5	155	6	41	108
	b	72	51	17	4	67	-	13	54
	c	63	47	15	1	84	6	26	52
	d	5	4	1	-	4	-	2	2
Kleve, Stadt	a	272	207	59	6	248	4	46	198
	b	233	180	49	4	216	3	36	177
	c	39	27	10	2	32	1	10	21
	d	-	-	-	-	-	-	-	-
Kranenburg	a	37	26	9	2	36	1	16	19
	b	16	12	4	-	16	-	6	10
	c	21	14	5	2	20	1	10	9
	d	-	-	-	-	-	-	-	-
Rees, Stadt	a	75	48	22	5	58	2	18	38
	b	27	17	6	4	18	-	6	12
	c	40	27	12	1	36	1	10	25
	d	8	4	4	-	4	1	2	1
Rheurdt	a	20	15	5	-	17	-	6	11
	b	5	4	1	-	4	-	1	3
	c	13	10	3	-	10	-	4	6
	d	2	1	1	-	3	-	1	2
Straelen, Stadt	a	80	59	20	1	79	2	27	50
	b	29	19	10	-	24	-	5	19
	c	49	40	8	1	55	2	22	31
	d	2	-	2	-	-	-	-	-
Uedem	a	32	21	9	2	30	1	8	21
	b	12	5	6	1	6	1	-	5
	c	19	16	2	1	24	-	8	16
	d	1	-	1	-	-	-	-	-
Wachtendonk	a	53	33	18	2	49	3	8	38
	b	8	4	4	-	4	-	1	3
	c	24	20	3	1	35	2	6	27
	d	21	9	11	1	10	1	1	8
Weeze	a	77	60	16	1	73	1	19	53
	b	19	18	-	1	18	-	4	14
	c	51	40	11	-	53	1	15	37
	d	7	2	5	-	2	-	-	2
Kreis Mettmann	a	2 274	1 611	544	119	1 947	16	390	1 541
	b	1 633	1 240	287	106	1 411	7	268	1 136
	c	267	206	53	8	279	3	65	211
	d	374	165	204	5	257	6	57	194
Erkrath, Stadt	a	130	87	32	11	107	-	25	82
	b	101	72	18	11	84	-	18	66
	c	9	7	2	-	7	-	4	3
	d	20	8	12	-	16	-	3	13
Haan, Stadt	a	156	105	41	10	155	1	16	138
	b	104	75	21	8	95	-	11	84
	c	15	10	4	1	18	-	3	15
	d	37	20	16	1	42	1	2	39
Heiligenhaus, Stadt	a	106	74	25	7	83	-	20	63
	b	98	69	23	6	75	-	18	57
	c	8	5	2	1	8	-	2	6
	d	-	-	-	-	-	-	-	-
Hilden, Stadt	a	279	214	52	13	256	-	36	220
	b	216	177	26	13	197	-	20	177
	c	13	10	3	-	13	-	-	13
	d	50	27	23	-	46	-	16	30

Noch: 10. Straßenverkehrsunfälle und verunglückte Personen 2005 nach Verwaltungsbezirken

Verwaltungsbezirk	a = Zusammen b = innerhalb von Ortschaften c = außerhalb von Ortschaften d = auf Bundesautobahnen	Straßenverkehrsunfälle				Verunglückte			
		insgesamt	davon			insgesamt	davon		
			mit Personen- schaden	mit schwer- wiegendem Sachschaden (i. e. S.)	sonstige Alkoholfälle		Getötete	schwer Verletzte	leicht Verletzte
Kreis Viersen	a	1 527	1 094	362	71	1 387	15	279	1 093
	b	885	668	161	56	793	3	122	668
	c	503	373	118	12	510	12	132	366
	d	139	53	83	3	84	–	25	59
Brüggen	a	60	51	6	3	67	2	16	49
	b	34	30	3	1	36	1	8	27
	c	26	21	3	2	31	1	8	22
	d	–	–	–	–	–	–	–	–
Grefrath	a	67	49	14	4	63	–	14	49
	b	44	31	10	3	34	–	6	28
	c	23	18	4	1	29	–	8	21
	d	–	–	–	–	–	–	–	–
Kempen, Stadt	a	176	123	43	10	155	5	29	121
	b	99	76	16	7	88	1	10	77
	c	65	43	19	3	62	4	17	41
	d	12	4	8	–	5	–	2	3
Nettetal, Stadt	a	260	204	46	10	255	1	35	219
	b	167	140	19	8	167	–	17	150
	c	72	54	16	2	75	1	16	58
	d	21	10	11	–	13	–	2	11
Niederkrüchten	a	84	64	15	5	91	1	29	61
	b	35	24	7	4	29	–	9	20
	c	39	33	5	1	49	1	14	34
	d	10	7	3	–	13	–	6	7
Schwalmtal	a	103	73	26	4	91	–	22	69
	b	34	23	9	2	26	–	5	21
	c	56	46	9	1	61	–	15	46
	d	13	4	8	1	4	–	2	2
Tönisvorst, Stadt	a	123	83	35	5	111	1	27	83
	b	55	37	13	5	44	–	6	38
	c	68	46	22	–	67	1	21	45
	d	–	–	–	–	–	–	–	–
Viersen, Stadt	a	361	254	88	19	324	1	60	263
	b	282	204	59	19	253	–	37	216
	c	50	37	13	–	48	1	17	30
	d	29	13	16	–	23	–	6	17
Willich, Stadt	a	293	193	89	11	230	4	47	179
	b	135	103	25	7	116	1	24	91
	c	104	75	27	2	88	3	16	69
	d	54	15	37	2	26	–	7	19
Kreis Wesel	a	2 612	1 892	595	125	2 330	28	488	1 814
	b	1 643	1 267	275	101	1 456	9	241	1 206
	c	686	514	156	16	689	13	198	478
	d	283	111	164	8	185	6	49	130
Alpen	a	82	58	21	3	70	1	26	43
	b	30	22	5	3	23	–	3	20
	c	48	35	13	–	46	1	23	22
	d	4	1	3	–	1	–	–	1
Dinslaken, Stadt	a	353	263	72	18	314	3	67	244
	b	301	235	50	16	271	2	50	219
	c	25	18	7	–	24	1	8	15
	d	27	10	15	2	19	–	9	10
Hamminkeln, Stadt	a	140	100	36	4	134	4	27	103
	b	46	34	9	3	39	–	10	29
	c	77	59	17	1	82	4	16	62
	d	17	7	10	–	13	–	1	12
Hünxe	a	121	78	41	2	114	1	38	75
	b	18	17	1	–	19	–	8	11
	c	53	42	10	1	66	1	17	48
	d	50	19	30	1	29	–	13	16
Kamp-Lintfort, Stadt	a	218	167	40	11	197	4	31	162
	b	138	109	21	8	124	1	16	107
	c	63	50	10	3	61	3	12	46
	d	17	8	9	–	12	–	3	9

Noch: 10. Straßenverkehrsunfälle und verunglückte Personen 2005 nach Verwaltungsbezirken

Verwaltungsbezirk a = Zusammen b = innerhalb von Ortschaften c = außerhalb von Ortschaften d = auf Bundesautobahnen	Straßenverkehrsunfälle				Verunglückte				
	insgesamt	davon			insgesamt	davon			
		mit Personen- schaden	mit schwer- wiegendem Sachschaden (i. e. S.)	sonstige Alkoholunfälle		Getötete	schwer Verletzte	leicht Verletzte	
Noch: Kreis Wesel									
Moers, Stadt	a	681	461	178	42	582	7	103	472
	b	440	327	76	37	382	2	54	326
	c	116	86	28	2	119	1	34	84
	d	125	48	74	3	81	4	15	62
Neukirchen-Vluyn, Stadt	a	156	106	41	9	130	2	18	110
	b	99	78	15	6	88	1	10	77
	c	34	18	14	2	24	1	6	17
	d	23	10	12	1	18	–	2	16
Rheinberg, Stadt	a	133	107	20	6	118	–	31	87
	b	81	67	10	4	69	–	15	54
	c	49	38	9	2	47	–	15	32
	d	3	2	1	–	2	–	1	1
Schermbeck	a	50	38	11	1	48	2	12	34
	b	22	15	6	1	15	1	1	13
	c	27	23	4	–	33	1	11	21
	d	1	–	1	–	–	–	–	–
Sonsbeck	a	61	43	16	2	53	2	20	31
	b	27	18	7	2	22	–	3	19
	c	26	20	6	–	22	–	12	10
	d	8	5	3	–	9	2	5	2
Voerde (Niederrhein), Stadt	a	182	137	37	8	170	1	26	143
	b	124	95	21	8	115	1	17	97
	c	58	42	16	–	55	–	9	46
	d	–	–	–	–	–	–	–	–
Wesel, Stadt	a	345	268	63	14	322	1	70	251
	b	283	226	47	10	263	1	50	212
	c	54	41	10	3	58	–	20	38
	d	8	1	6	1	1	–	–	1
Xanten, Stadt	a	90	66	19	5	78	–	19	59
	b	34	24	7	3	26	–	4	22
	c	56	42	12	2	52	–	15	37
	d	–	–	–	–	–	–	–	–
Regierungsbezirk Düsseldorf	a	25 947	18 597	6 041	1 309	22 889	197	3 931	18 761
	b	20 303	15 117	4 013	1 173	17 928	88	2 727	15 113
	c	3 123	2 289	749	85	3 166	66	818	2 282
	d	2 521	1 191	1 279	51	1 795	43	386	1 366
Kreisfreie Städte									
Aachen	a	1 589	1 133	392	64	1 403	4	190	1 209
	b	1 363	1 007	296	60	1 211	2	162	1 047
	c	103	80	21	2	121	2	22	97
	d	123	46	75	2	71	–	6	65
Bonn	a	1 801	1 340	397	64	1 622	12	219	1 391
	b	1 549	1 182	307	60	1 383	4	189	1 190
	c	76	61	14	1	96	5	9	82
	d	176	97	76	3	143	3	21	119
Köln	a	6 251	4 820	1 202	229	6 052	29	733	5 290
	b	5 214	4 172	833	209	5 085	25	607	4 453
	c	367	281	84	2	414	1	61	352
	d	670	367	285	18	553	3	65	485
Leverkusen	a	864	627	202	35	739	–	108	631
	b	714	538	143	33	617	–	94	523
	c	14	11	3	–	14	–	2	12
	d	136	78	56	2	108	–	12	96
Kreis Aachen	a	1 503	1 127	329	47	1 385	9	281	1 095
	b	1 186	911	230	45	1 079	4	202	873
	c	258	199	58	1	283	5	77	201
	d	59	17	41	1	23	–	2	21
Alsdorf, Stadt	a	259	192	53	14	255	2	37	216
	b	207	159	34	14	200	2	25	173
	c	41	31	10	–	53	–	12	41
	d	11	2	9	–	2	–	–	2

Noch: 10. Straßenverkehrsunfälle und verunglückte Personen 2005 nach Verwaltungsbezirken

Verwaltungsbezirk a = Zusammen b = innerhalb von Ortschaften c = außerhalb von Ortschaften d = auf Bundesautobahnen	Straßenverkehrsunfälle				Verunglückte				
	insgesamt	davon			insgesamt	davon			
		mit Personen- schaden	mit schwer- wiegendem Sachschaden (i. e. S.)	sonstige Alkoholfälle		Getötete	schwer Verletzte	leicht Verletzte	
Noch: Kreis Düren									
Langerwehe	a	64	50	12	2	59	1	12	46
	b	31	26	4	1	32	-	3	29
	c	24	20	3	1	23	1	7	15
	d	9	4	5	-	4	-	2	2
Linnich, Stadt	a	60	47	11	2	64	-	12	52
	b	31	26	5	-	35	-	4	31
	c	29	21	6	2	29	-	8	21
	d	-	-	-	-	-	-	-	-
Merzenich	a	52	38	12	2	50	1	10	39
	b	20	15	3	2	16	-	1	15
	c	30	23	7	-	34	1	9	24
	d	2	-	2	-	-	-	-	-
Nideggen, Stadt	a	51	41	10	-	62	-	14	48
	b	23	17	6	-	25	-	1	24
	c	28	24	4	-	37	-	13	24
	d	-	-	-	-	-	-	-	-
Niederzier	a	76	55	19	2	75	-	11	64
	b	36	25	10	1	35	-	2	33
	c	31	27	4	-	36	-	9	27
	d	9	3	5	1	4	-	-	4
Nörvenich	a	57	41	14	2	55	-	9	46
	b	19	11	7	1	14	-	1	13
	c	38	30	7	1	41	-	8	33
	d	-	-	-	-	-	-	-	-
Titz	a	97	54	41	2	81	2	23	56
	b	15	8	7	-	8	-	3	5
	c	32	25	7	-	40	2	15	23
	d	50	21	27	2	33	-	5	28
Vettweiß	a	62	44	16	2	60	2	13	45
	b	14	10	4	-	13	-	1	12
	c	48	34	12	2	47	2	12	33
	d	-	-	-	-	-	-	-	-
Rhein-Erft-Kreis	a	2 288	1 644	538	106	2 067	16	288	1 763
	b	1 412	1 086	240	86	1 272	6	150	1 116
	c	543	404	129	10	573	10	98	465
	d	333	154	169	10	222	-	40	182
Bedburg, Stadt	a	126	87	34	5	112	1	25	86
	b	71	53	13	5	63	-	14	49
	c	35	25	10	-	38	1	11	26
	d	20	9	11	-	11	-	-	11
Bergheim, Stadt	a	270	203	49	18	256	4	23	229
	b	187	147	26	14	179	3	15	161
	c	62	45	16	1	59	1	6	52
	d	21	11	7	3	18	-	2	16
Brühl, Stadt	a	198	159	32	7	191	-	23	168
	b	163	135	21	7	158	-	16	142
	c	18	15	3	-	18	-	2	16
	d	17	9	8	-	15	-	5	10
Elsdorf	a	91	62	25	4	85	-	19	66
	b	51	37	10	4	43	-	4	39
	c	32	21	11	-	31	-	9	22
	d	8	4	4	-	11	-	6	5
Erftstadt, Stadt	a	263	160	94	9	208	1	44	163
	b	113	76	30	7	94	-	13	81
	c	57	43	13	1	53	1	15	37
	d	93	41	51	1	61	-	16	45
Frechen, Stadt	a	294	211	70	13	277	2	39	236
	b	172	125	36	11	147	1	21	125
	c	85	66	19	-	104	1	15	88
	d	37	20	15	2	26	-	3	23
Hürth, Stadt	a	288	225	50	13	294	1	32	261
	b	196	158	28	10	196	1	22	173
	c	66	55	9	2	84	-	9	75
	d	26	12	13	1	14	-	1	13

Noch: 10. Straßenverkehrsunfälle und verunglückte Personen 2005 nach Verwaltungsbezirken

Verwaltungsbezirk a = Zusammen b = innerhalb von Ortschaften c = außerhalb von Ortschaften d = auf Bundesautobahnen	Straßenverkehrsunfälle				Verunglückte				
	insgesamt	davon			insgesamt	davon			
		mit Personen- schaden	mit schwer- wiegendem Sachschaden (i. e. S.)	sonstige Alkoholunfälle		Getötete	schwer Verletzte	leicht Verletzte	
Noch: Oberbergischer Kreis									
Lindlar	a	109	73	31	5	91	–	28	63
	b	34	23	7	4	24	–	3	21
	c	75	50	24	1	67	–	25	42
	d	–	–	–	–	–	–	–	–
Marienhöhe	a	74	51	22	1	60	1	18	41
	b	36	28	8	–	32	1	9	22
	c	38	23	14	1	28	–	9	19
	d	–	–	–	–	–	–	–	–
Morsbach	a	49	34	14	1	45	2	13	30
	b	14	8	5	1	11	1	2	8
	c	35	26	9	–	34	1	11	22
	d	–	–	–	–	–	–	–	–
Nümbrecht	a	99	58	37	4	77	1	16	60
	b	37	21	14	2	24	1	5	18
	c	62	37	23	2	53	–	11	42
	d	–	–	–	–	–	–	–	–
Radevormwald, Stadt	a	113	70	39	4	83	3	22	58
	b	68	47	21	–	54	–	15	39
	c	45	23	18	4	29	3	7	19
	d	–	–	–	–	–	–	–	–
Reichshof	a	109	57	48	4	85	1	24	60
	b	23	12	10	1	19	–	4	15
	c	64	38	24	2	58	1	18	39
	d	22	7	14	1	8	–	2	6
Waldbröl, Stadt	a	113	80	22	11	108	5	20	83
	b	73	49	14	10	61	2	11	48
	c	40	31	8	1	47	3	9	35
	d	–	–	–	–	–	–	–	–
Wiehl, Stadt	a	129	74	44	11	92	1	19	72
	b	56	33	17	6	38	–	8	30
	c	53	30	21	2	41	1	8	32
	d	20	11	6	3	13	–	3	10
Wipperfürth, Stadt	a	127	83	43	1	96	–	26	70
	b	61	44	16	1	49	–	11	38
	c	66	39	27	–	47	–	15	32
	d	–	–	–	–	–	–	–	–
Rheinisch-Bergischer Kreis	a	1 366	930	361	75	1 151	11	212	928
	b	908	654	191	63	773	8	130	635
	c	252	189	54	9	255	1	61	193
	d	206	87	116	3	123	2	21	100
Bergisch Gladbach, Stadt	a	492	349	108	35	433	4	60	369
	b	403	296	75	32	355	3	47	305
	c	36	25	9	2	39	–	8	31
	d	53	28	24	1	39	1	5	33
Burscheid, Stadt	a	115	66	42	7	99	3	30	66
	b	63	39	19	5	50	2	18	30
	c	17	11	4	2	20	–	6	14
	d	35	16	19	–	29	1	6	22
Kürten	a	94	75	13	6	92	1	20	71
	b	43	34	5	4	43	–	5	38
	c	51	41	8	2	49	1	15	33
	d	–	–	–	–	–	–	–	–
Leichlingen (Rheinland), Stadt	a	106	77	25	4	85	1	16	68
	b	76	55	17	4	56	1	9	46
	c	28	21	7	–	28	–	7	21
	d	2	1	1	–	1	–	–	1
Odenthal	a	62	49	11	2	59	–	16	43
	b	42	33	7	2	39	–	13	26
	c	20	16	4	–	20	–	3	17
	d	–	–	–	–	–	–	–	–
Overath, Stadt	a	190	104	76	10	133	1	16	116
	b	82	57	18	7	67	1	6	60
	c	47	35	10	2	50	–	8	42
	d	61	12	48	1	16	–	2	14

Noch: 10. Straßenverkehrsunfälle und verunglückte Personen 2005 nach Verwaltungsbezirken

Verwaltungsbezirk a = Zusammen b = innerhalb von Ortschaften c = außerhalb von Ortschaften d = auf Bundesautobahnen	Straßenverkehrsunfälle				Verunglückte				
	insgesamt	davon			insgesamt	davon			
		mit Personen- schaden	mit schwer- wiegendem Sachschaden (i. e. S.)	sonstige Alkoholunfälle		Getötete	schwer Verletzte	leicht Verletzte	
Noch: Rhein-Sieg-Kreis									
Sankt Augustin, Stadt	a	284	192	75	17	265	1	30	234
	b	172	129	29	14	151	1	14	136
	c	41	29	12	-	55	-	8	47
	d	71	34	34	3	59	-	8	51
Siegburg, Stadt	a	228	151	59	18	182	-	15	167
	b	172	114	43	15	136	-	9	127
	c	35	25	8	2	32	-	4	28
	d	21	12	8	1	14	-	2	12
Swisttal	a	103	77	22	4	118	3	20	95
	b	36	24	9	3	35	-	2	33
	c	52	44	7	1	66	3	18	45
	d	15	9	6	-	17	-	-	17
Troisdorf, Stadt	a	304	216	73	15	238	2	28	208
	b	232	173	44	15	183	-	17	166
	c	41	30	11	-	37	1	8	28
	d	31	13	18	-	18	1	3	14
Wachtberg	a	70	49	20	1	68	3	13	52
	b	28	20	7	1	24	2	6	16
	c	42	29	13	-	44	1	7	36
	d	-	-	-	-	-	-	-	-
Windeck	a	99	75	18	6	93	3	21	69
	b	38	31	5	2	36	1	6	29
	c	61	44	13	4	57	2	15	40
	d	-	-	-	-	-	-	-	-
Regierungsbezirk Köln	a	24 241	17 599	5 688	954	22 241	183	3 471	18 587
	b	17 138	13 014	3 316	808	15 521	71	2 099	13 351
	c	4 716	3 430	1 196	90	4 973	94	1 093	3 786
	d	2 387	1 155	1 176	56	1 747	18	279	1 450
Kreisfreie Städte									
Bottrop	a	645	460	155	30	587	7	86	494
	b	491	362	102	27	453	1	57	395
	c	96	74	20	2	101	5	23	73
	d	58	24	33	1	33	1	6	26
Gelsenkirchen	a	1 315	963	293	59	1 202	8	168	1 026
	b	1 088	814	223	51	992	4	133	855
	c	159	111	41	7	151	3	22	126
	d	68	38	29	1	59	1	13	45
Münster	a	1 712	1 360	296	56	1 644	7	247	1 390
	b	1 503	1 227	226	50	1 433	4	199	1 230
	c	147	108	34	5	158	3	32	123
	d	62	25	36	1	53	-	16	37
Kreis Borken	a	1 902	1 390	450	62	1 783	32	394	1 357
	b	1 070	826	197	47	929	9	158	762
	c	745	522	208	15	770	21	216	533
	d	87	42	45	-	84	2	20	62
Ahaus, Stadt	a	197	149	42	6	205	4	46	155
	b	107	82	20	5	89	-	13	76
	c	90	67	22	1	116	4	33	79
	d	-	-	-	-	-	-	-	-
Bocholt, Stadt	a	392	314	68	10	370	6	73	291
	b	303	255	39	9	288	2	44	242
	c	89	59	29	1	82	4	29	49
	d	-	-	-	-	-	-	-	-
Borken, Stadt	a	247	178	59	10	222	4	44	174
	b	145	104	33	8	115	2	16	97
	c	102	74	26	2	107	2	28	77
	d	-	-	-	-	-	-	-	-
Gescher, Stadt	a	95	57	38	-	71	2	13	56
	b	28	22	6	-	24	-	3	21
	c	43	24	19	-	29	1	7	21
	d	24	11	13	-	18	1	3	14

Noch: 10. Straßenverkehrsunfälle und verunglückte Personen 2005 nach Verwaltungsbezirken

Verwaltungsbezirk a = Zusammen b = innerhalb von Ortschaften c = außerhalb von Ortschaften d = auf Bundesautobahnen	Straßenverkehrsunfälle				Verunglückte				
	insgesamt	davon			insgesamt	davon			
		mit Personen- schaden	mit schwer- wiegendem Sachschaden (i. e. S.)	sonstige Alkoholfälle		Getötete	schwer Verletzte	leicht Verletzte	
Noch: Kreis Coesfeld									
Coesfeld, Stadt	a	209	142	56	11	194	2	24	168
	b	112	82	22	8	91	–	4	87
	c	97	60	34	3	103	2	20	81
	d	–	–	–	–	–	–	–	–
Dülmen, Stadt	a	297	204	74	19	266	5	50	211
	b	157	115	27	15	138	1	21	116
	c	113	81	30	2	114	4	25	85
	d	27	8	17	2	14	–	4	10
Havixbeck	a	59	46	12	1	56	3	9	44
	b	25	21	4	–	22	–	1	21
	c	34	25	8	1	34	3	8	23
	d	–	–	–	–	–	–	–	–
Lüdinghausen, Stadt	a	137	108	21	8	133	2	38	93
	b	67	56	7	4	63	–	15	48
	c	70	52	14	4	70	2	23	45
	d	–	–	–	–	–	–	–	–
Nordkirchen	a	45	40	4	1	55	–	11	44
	b	11	9	1	1	10	–	–	10
	c	34	31	3	–	45	–	11	34
	d	–	–	–	–	–	–	–	–
Nottuln	a	98	68	27	3	94	1	14	79
	b	42	32	8	2	42	–	5	37
	c	42	29	12	1	41	1	7	33
	d	14	7	7	–	11	–	2	9
Olfen, Stadt	a	60	43	15	2	58	–	15	43
	b	26	17	7	2	24	–	5	19
	c	34	26	8	–	34	–	10	24
	d	–	–	–	–	–	–	–	–
Rosendahl	a	61	46	13	2	65	1	7	57
	b	16	10	4	2	10	–	2	8
	c	45	36	9	–	55	1	5	49
	d	–	–	–	–	–	–	–	–
Senden	a	121	95	22	4	125	3	35	87
	b	55	46	8	1	51	–	10	41
	c	53	39	12	2	58	3	18	37
	d	13	10	2	1	16	–	7	9
Kreis Recklinghausen	a	3 465	2 592	705	168	3 176	32	530	2 614
	b	2 574	2 004	427	143	2 326	10	364	1 952
	c	548	426	105	17	596	16	116	464
	d	343	162	173	8	254	6	50	198
Castrop-Rauxel, Stadt	a	384	289	76	19	355	–	62	293
	b	282	216	48	18	249	–	44	205
	d	57	47	9	1	70	–	10	60
	d	45	26	19	–	36	–	8	28
Datteln, Stadt	a	191	173	9	9	205	2	31	172
	b	152	136	8	8	151	–	19	132
	c	39	37	1	1	54	2	12	40
	d	–	–	–	–	–	–	–	–
Dorsten, Stadt	a	422	291	112	19	362	7	74	281
	b	264	195	55	14	224	1	42	181
	c	110	74	31	5	107	6	25	76
	d	48	22	26	–	31	–	7	24
Gladbeck, Stadt	a	411	295	92	24	351	4	51	296
	b	339	250	67	22	287	2	42	243
	c	39	31	6	2	43	1	6	36
	d	33	14	19	–	21	1	3	17
Haltern am See, Stadt	a	229	159	64	6	201	4	48	149
	b	103	79	20	4	88	–	18	70
	c	86	69	15	2	98	4	28	66
	d	40	11	29	–	15	–	2	13
Herten, Stadt	a	275	211	50	14	248	2	50	196
	b	242	190	39	13	225	1	43	181
	c	27	18	8	1	20	1	5	14
	d	6	3	3	–	3	–	2	1

Noch: 10. Straßenverkehrsunfälle und verunglückte Personen 2005 nach Verwaltungsbezirken

Verwaltungsbezirk a = Zusammen b = innerhalb von Ortschaften c = außerhalb von Ortschaften d = auf Bundesautobahnen	Straßenverkehrsunfälle				Verunglückte				
	insgesamt	davon			insgesamt	davon			
		mit Personen- schaden	mit schwer- wiegendem Sachschaden (i. e. S.)	sonstige Alkoholfälle		Getötete	schwer Verletzte	leicht Verletzte	
Noch: Kreis Steinfurt									
Lotte	a	68	45	19	4	55	–	9	46
	b	22	16	5	1	19	–	4	15
	c	20	17	1	2	24	–	3	21
	d	26	12	13	1	12	–	2	10
Metelen	a	16	13	3	–	15	–	7	8
	b	12	10	2	–	12	–	6	6
	c	4	3	1	–	3	–	1	2
	d	–	–	–	–	–	–	–	–
Mettingen	a	51	38	10	3	50	1	10	39
	b	18	11	4	3	16	–	3	13
	c	33	27	6	–	34	1	7	26
	d	–	–	–	–	–	–	–	–
Neuenkirchen	a	49	40	8	1	48	2	13	33
	b	31	24	6	1	27	–	5	22
	c	18	16	2	–	21	2	8	11
	d	–	–	–	–	–	–	–	–
Nordwalde	a	34	24	10	–	25	–	11	14
	b	20	15	5	–	15	–	4	11
	c	14	9	5	–	10	–	7	3
	d	–	–	–	–	–	–	–	–
Ochtrup, Stadt	a	94	65	29	–	88	2	26	60
	b	46	32	14	–	37	–	9	28
	c	32	24	8	–	36	1	13	22
	d	16	9	7	–	15	1	4	10
Recke	a	54	41	10	3	48	1	13	34
	b	31	26	2	3	31	–	9	22
	c	23	15	8	–	17	1	4	12
	d	–	–	–	–	–	–	–	–
Rheine, Stadt	a	412	312	87	13	374	6	58	310
	b	333	256	66	11	298	3	46	249
	c	61	47	12	2	64	3	12	49
	d	18	9	9	–	12	–	–	12
Saerbeck	a	39	31	7	1	41	–	6	35
	b	12	11	1	–	14	–	1	13
	c	27	20	6	1	27	–	5	22
	d	–	–	–	–	–	–	–	–
Steinfurt, Stadt	a	160	127	27	6	169	4	41	124
	b	106	86	16	4	95	–	19	76
	c	54	41	11	2	74	4	22	48
	d	–	–	–	–	–	–	–	–
Tecklenburg, Stadt	a	61	37	22	2	53	–	15	38
	b	15	10	5	–	12	–	5	7
	c	26	15	10	1	20	–	8	12
	d	20	12	7	1	21	–	2	19
Westerkappeln	a	64	43	17	4	55	–	12	43
	b	19	14	3	2	16	–	2	14
	c	42	28	12	2	35	–	9	26
	d	3	1	2	–	4	–	1	3
Wettringen	a	33	21	12	–	27	3	11	13
	b	19	14	5	–	16	–	7	9
	c	14	7	7	–	11	3	4	4
	d	–	–	–	–	–	–	–	–
Kreis Warendorf	a	1 685	1 235	401	49	1 605	20	345	1 240
	b	939	716	188	35	837	3	130	704
	c	645	462	172	11	677	15	192	470
	d	101	57	41	3	91	2	23	66
Ahlen, Stadt	a	317	254	54	9	308	3	47	258
	b	257	208	42	7	234	–	30	204
	c	60	46	12	2	74	3	17	54
	d	–	–	–	–	–	–	–	–
Beckum, Stadt	a	269	181	78	10	256	3	33	220
	b	149	106	36	7	136	2	14	120
	c	50	35	15	–	53	–	8	45
	d	70	40	27	3	67	1	11	55

Noch: 10. Straßenverkehrsunfälle und verunglückte Personen 2005 nach Verwaltungsbezirken

Verwaltungsbezirk a = Zusammen b = innerhalb von Ortschaften c = außerhalb von Ortschaften d = auf Bundesautobahnen	Straßenverkehrsunfälle				Verunglückte				
	insgesamt	davon			insgesamt	davon			
		mit Personen- schaden	mit schwer- wiegendem Sachschaden (i. e. S.)	sonstige Alkoholunfälle		Getötete	schwer Verletzte	leicht Verletzte	
Noch: Kreis Gütersloh									
Gütersloh, Stadt	a	629	451	142	36	553	10	98	445
	b	524	387	105	32	453	2	78	373
	c	76	52	22	2	82	8	16	58
	d	29	12	15	2	18	–	4	14
Halle (Westfalen), Stadt	a	119	81	34	4	98	4	26	68
	b	63	47	12	4	49	1	14	34
	c	56	34	22	–	49	3	12	34
	d	–	–	–	–	–	–	–	–
Harsewinkel, Stadt	a	136	98	33	5	122	1	35	86
	b	70	53	14	3	59	–	12	47
	c	66	45	19	2	63	1	23	39
	d	–	–	–	–	–	–	–	–
Herzebrock-Clarholz	a	78	55	20	3	72	2	15	55
	b	38	27	9	2	32	–	8	24
	c	40	28	11	1	40	2	7	31
	d	–	–	–	–	–	–	–	–
Langenberg	a	30	20	9	1	22	–	5	17
	b	17	10	6	1	10	–	2	8
	c	13	10	3	–	12	–	3	9
	d	–	–	–	–	–	–	–	–
Rheda-Wiedenbrück, Stadt	a	314	215	84	15	265	6	62	197
	b	213	151	50	12	175	1	36	138
	c	76	51	23	2	69	5	21	43
	d	25	13	11	1	21	–	5	16
Rietberg, Stadt	a	142	99	37	6	126	3	29	94
	b	85	56	26	3	66	1	16	49
	c	57	43	11	3	60	2	13	45
	d	–	–	–	–	–	–	–	–
Schloß Holte-Stuckenbrock, Stadt	a	158	109	42	7	138	1	20	117
	b	95	66	22	7	78	–	8	70
	c	46	32	14	–	41	1	8	32
	d	17	11	6	–	19	–	4	15
Steinhagen	a	99	75	21	3	80	–	24	56
	b	40	28	12	–	29	–	8	21
	c	59	47	9	3	51	–	16	35
	d	–	–	–	–	–	–	–	–
Verl	a	127	82	42	3	99	2	24	73
	b	66	48	16	2	55	–	13	42
	c	49	30	18	1	40	2	10	28
	d	12	4	8	–	4	–	1	3
Versmold, Stadt	a	158	101	53	4	132	6	27	99
	b	65	45	19	1	50	1	6	43
	c	93	56	34	3	82	5	21	56
	d	–	–	–	–	–	–	–	–
Werther (Westfalen), Stadt	a	53	36	15	2	53	1	14	38
	b	27	17	9	1	22	–	5	17
	c	26	19	6	1	31	1	9	21
	d	–	–	–	–	–	–	–	–
Kreis Herford	a	1 413	898	439	76	1 158	10	265	883
	b	973	645	262	66	797	3	165	629
	c	341	218	116	7	307	7	82	218
	d	99	35	61	3	54	–	18	36
Bünde, Stadt	a	303	187	100	16	238	1	39	198
	b	240	154	72	14	195	–	33	162
	c	49	28	19	2	38	1	4	33
	d	14	5	9	–	5	–	2	3
Enger, Stadt	a	87	57	28	2	87	–	24	63
	b	55	37	16	2	52	–	11	41
	c	32	20	12	–	35	–	13	22
	d	–	–	–	–	–	–	–	–
Herford, Stadt	a	449	288	139	22	347	2	75	270
	b	327	221	85	21	255	1	51	203
	c	88	55	32	1	73	1	17	55
	d	34	12	22	–	19	–	7	12

Noch: 10. Straßenverkehrsunfälle und verunglückte Personen 2005 nach Verwaltungsbezirken

Verwaltungsbezirk a = Zusammen b = innerhalb von Ortschaften c = außerhalb von Ortschaften d = auf Bundesautobahnen		Straßenverkehrsunfälle				Verunglückte			
		insgesamt	davon			insgesamt	davon		
			mit Personen- schaden	mit schwer- wiegendem Sachschaden (i. e. S.)	sonstige Alkoholunfälle		Getötete	schwer Verletzte	leicht Verletzte
Noch: Kreis Herford									
Hiddenhausen	a	82	53	25	4	73	–	20	53
	b	57	36	17	4	49	–	16	33
	c	24	17	7	–	24	–	4	20
	d	1	–	1	–	–	–	–	–
Kirchlengern	a	74	38	34	2	50	–	20	30
	b	48	27	19	2	35	–	14	21
	c	18	9	9	–	12	–	4	8
	d	8	2	6	–	3	–	2	1
Löhne, Stadt	a	195	139	44	12	179	2	38	139
	b	145	103	33	9	125	–	23	102
	c	39	32	5	2	46	2	15	29
	d	11	4	6	1	8	–	–	8
Rödinghausen	a	38	27	10	1	35	2	9	24
	b	14	10	3	1	14	1	2	11
	c	23	16	7	–	20	1	6	13
	d	1	1	–	–	1	–	1	–
Spenge, Stadt	a	54	35	14	5	41	2	15	24
	b	31	21	6	4	26	1	8	17
	c	23	14	8	1	15	1	7	7
	d	–	–	–	–	–	–	–	–
Vlotho, Stadt	a	131	74	45	12	108	1	25	82
	b	56	36	11	9	46	–	7	39
	c	45	27	17	1	44	1	12	31
	d	30	11	17	2	18	–	6	12
Kreis Höxter		606	435	153	18	576	10	159	407
	b	263	194	54	15	235	3	49	183
	c	323	235	85	3	332	7	104	221
	d	20	6	14	–	9	–	6	3
Bad Driburg, Stadt	a	69	52	14	3	70	2	17	51
	b	29	22	4	3	28	–	5	23
	c	40	30	10	–	42	2	12	28
	d	–	–	–	–	–	–	–	–
Beverungen, Stadt	a	54	44	7	3	53	2	15	36
	b	29	21	6	2	24	2	6	16
	c	25	23	1	1	29	–	9	20
	d	–	–	–	–	–	–	–	–
Borgentreich, Stadt	a	39	31	5	3	38	–	15	23
	b	16	13	1	2	17	–	5	12
	c	23	18	4	1	21	–	10	11
	d	–	–	–	–	–	–	–	–
Brakel, Stadt	a	60	43	15	2	56	1	20	35
	b	28	23	3	2	26	1	6	19
	c	32	20	12	–	30	–	14	16
	d	–	–	–	–	–	–	–	–
Höxter, Stadt	a	129	95	33	1	122	–	25	97
	b	67	48	18	1	57	–	13	44
	c	62	47	15	–	65	–	12	53
	d	–	–	–	–	–	–	–	–
Marienmünster, Stadt	a	21	15	6	–	23	–	9	14
	b	3	1	2	–	2	–	1	1
	c	18	14	4	–	21	–	8	13
	d	–	–	–	–	–	–	–	–
Nieheim, Stadt	a	26	18	7	1	28	–	12	16
	b	4	1	2	1	1	–	–	1
	c	22	17	5	–	27	–	12	15
	d	–	–	–	–	–	–	–	–
Steinheim, Stadt	a	55	32	22	1	45	–	9	36
	b	24	16	7	1	21	–	2	19
	c	31	16	15	–	24	–	7	17
	d	–	–	–	–	–	–	–	–
Warburg, Stadt	a	124	83	40	1	110	1	27	82
	b	50	41	9	–	51	–	8	43
	c	54	36	17	1	50	1	13	36
	d	20	6	14	–	9	–	6	3

Noch: 10. Straßenverkehrsunfälle und verunglückte Personen 2005 nach Verwaltungsbezirken

Verwaltungsbezirk a = Zusammen b = innerhalb von Ortschaften c = außerhalb von Ortschaften d = auf Bundesautobahnen	Straßenverkehrsunfälle				Verunglückte				
	insgesamt	davon			insgesamt	davon			
		mit Personen- schaden	mit schwer- wiegendem Sachschaden (i. e. S.)	sonstige Alkoholunfälle		Getötete	schwer Verletzte	leicht Verletzte	
Noch: Kreis Lippe									
Schieder-Schwalenberg, Stadt	a	26	16	10	–	19	–	8	11
	b	14	8	6	–	9	–	4	5
	c	12	8	4	–	10	–	4	6
	d	–	–	–	–	–	–	–	–
Schlangen	a	34	24	9	1	40	2	9	29
	b	17	14	2	1	17	–	3	14
	c	17	10	7	–	23	2	6	15
	d	–	–	–	–	–	–	–	–
Kreis Minden-Lübbecke	a	1 746	1 203	473	70	1 593	29	370	1 194
	b	1 115	783	279	53	967	4	197	766
	c	507	367	123	17	547	25	159	363
	d	124	53	71	–	79	–	14	65
Bad Oeynhausen, Stadt	a	373	245	116	12	304	3	55	246
	b	277	199	66	12	245	1	42	202
	c	39	25	14	–	32	2	9	21
	d	57	21	36	–	27	–	4	23
Espelkamp, Stadt	a	120	84	27	9	114	–	37	77
	b	64	45	15	4	58	–	19	39
	c	56	39	12	5	56	–	18	38
	d	–	–	–	–	–	–	–	–
Hille	a	78	46	28	4	64	2	11	51
	b	42	23	16	3	28	–	5	23
	c	36	23	12	1	36	2	6	28
	d	–	–	–	–	–	–	–	–
Hüllhorst	a	60	43	15	2	59	2	15	42
	b	22	13	7	2	17	–	5	12
	c	38	30	8	–	42	2	10	30
	d	–	–	–	–	–	–	–	–
Lübbecke, Stadt	a	130	89	32	9	124	6	36	82
	b	93	64	22	7	85	1	20	64
	c	37	25	10	2	39	5	16	18
	d	–	–	–	–	–	–	–	–
Minden, Stadt	a	440	319	103	18	404	3	72	329
	b	401	293	93	15	360	1	59	300
	c	39	26	10	3	44	2	13	29
	d	–	–	–	–	–	–	–	–
Petershagen, Stadt	a	125	90	31	4	130	5	27	98
	b	49	34	13	2	41	1	6	34
	c	76	56	18	2	89	4	21	64
	d	–	–	–	–	–	–	–	–
Porta Westfalica, Stadt	a	244	159	80	5	222	2	50	170
	b	92	64	24	4	76	–	17	59
	c	85	63	21	1	94	2	23	69
	d	67	32	35	–	52	–	10	42
Preußisch Oldendorf, Stadt	a	39	26	12	1	37	2	12	23
	b	18	11	6	1	13	–	4	9
	c	21	15	6	–	24	2	8	14
	d	–	–	–	–	–	–	–	–
Rahden, Stadt	a	71	49	19	3	61	2	33	26
	b	34	23	10	1	26	–	14	12
	c	37	26	9	2	35	2	19	14
	d	–	–	–	–	–	–	–	–
Stemwede	a	66	53	10	3	74	2	22	50
	b	23	14	7	2	18	–	6	12
	c	43	39	3	1	56	2	16	38
	d	–	–	–	–	–	–	–	–
Kreis Paderborn	a	1 976	1 317	578	81	1 677	32	389	1 256
	b	1 104	786	263	55	921	6	165	750
	c	717	467	226	24	655	22	181	452
	d	155	64	89	2	101	4	43	54

Noch: 10. Straßenverkehrsunfälle und verunglückte Personen 2005 nach Verwaltungsbezirken

Verwaltungsbezirk a = Zusammen b = innerhalb von Ortschaften c = außerhalb von Ortschaften d = auf Bundesautobahnen		Straßenverkehrsunfälle				Verunglückte			
		insgesamt	davon			insgesamt	davon		
			mit Personen- schaden	mit schwer- wiegendem Sachschaden (i. e. S.)	sonstige Alkoholunfälle		Getötete	schwer Verletzte	leicht Verletzte
Noch: Kreis Paderborn									
Altenbeken	a	48	32	14	2	37	2	13	22
	b	18	11	6	1	12	-	3	9
	c	30	21	8	1	25	2	10	13
	d	-	-	-	-	-	-	-	-
Bad Lippspringe, Stadt	a	85	62	22	1	75	2	13	60
	b	52	42	10	-	45	1	6	38
	c	33	20	12	1	30	1	7	22
	d	-	-	-	-	-	-	-	-
Borchen	a	94	63	30	1	87	1	28	58
	b	32	19	12	1	25	-	9	16
	c	49	36	13	-	51	1	15	35
	d	13	8	5	-	11	-	4	7
Büren, Stadt	a	136	80	52	4	119	11	37	71
	b	44	31	12	1	39	3	10	26
	c	59	36	20	3	54	5	14	35
	d	33	13	20	-	26	3	13	10
Delbrück, Stadt	a	173	117	47	9	146	5	32	109
	b	69	48	16	5	58	-	11	47
	c	104	69	31	4	88	5	21	62
	d	-	-	-	-	-	-	-	-
Hövelhof	a	83	60	17	6	73	2	16	55
	b	44	36	5	3	41	1	7	33
	c	25	17	6	2	19	1	5	13
	d	14	7	6	1	13	-	4	9
Lichtenau, Stadt	a	40	24	16	-	32	2	12	18
	b	14	7	7	-	8	-	2	6
	c	24	17	7	-	24	2	10	12
	d	2	-	2	-	-	-	-	-
Paderborn, Stadt	a	1 079	732	296	51	910	2	172	736
	b	740	530	167	43	624	-	106	518
	c	277	179	90	8	254	1	53	200
	d	62	23	39	-	32	1	13	18
Salzkotten, Stadt	a	128	86	41	1	115	2	33	80
	b	69	48	21	-	52	1	9	42
	c	59	38	20	1	63	1	24	38
	d	-	-	-	-	-	-	-	-
Bad Wünnenberg, Stadt	a	110	61	43	6	83	3	33	47
	b	22	14	7	1	17	-	2	15
	c	57	34	19	4	47	3	22	22
	d	31	13	17	1	19	-	9	10
Regierungsbezirk Detmold	a	11 128	7 605	3 024	499	9 706	158	2 168	7 380
	b	7 163	5 069	1 702	392	6 062	39	1 165	4 858
	c	3 350	2 290	964	96	3 265	114	891	2 260
	d	615	246	358	11	379	5	112	262
Kreisfreie Städte									
Bochum	a	1 722	1 186	438	98	1 439	13	157	1 269
	b	1 422	995	342	85	1 175	10	114	1 051
	c	137	92	38	7	124	2	18	104
	d	163	99	58	6	140	1	25	114
Dortmund	a	3 157	2 233	747	177	2 690	6	339	2 345
	b	2 691	1 947	581	163	2 331	6	278	2 047
	c	290	182	97	11	226	-	41	185
	d	176	104	69	3	133	-	20	113
Hagen	a	1 084	749	286	49	972	9	168	795
	b	835	597	198	40	739	7	120	612
	c	92	67	21	4	101	1	24	76
	d	157	85	67	5	132	1	24	107
Hamm	a	1 135	835	250	50	1 039	6	201	832
	b	961	722	191	48	887	6	153	728
	c	107	79	27	1	107	-	33	74
	d	67	34	32	1	45	-	15	30
Herne	a	679	486	159	34	563	2	50	511
	b	611	453	124	34	526	2	47	477
	c	7	6	1	-	6	-	-	6
	d	61	27	34	-	31	-	3	28

Noch: 10. Straßenverkehrsunfälle und verunglückte Personen 2005 nach Verwaltungsbezirken

Verwaltungsbezirk a = Zusammen b = innerhalb von Ortschaften c = außerhalb von Ortschaften d = auf Bundesautobahnen	Straßenverkehrsunfälle				Verunglückte				
	insgesamt	davon			insgesamt	davon			
		mit Personen- schaden	mit schwer- wiegendem Sachschaden (i. e. S.)	sonstige Alkoholfälle		Getötete	schwer Verletzte	leicht Verletzte	
Noch: Hochsauerlandkreis									
Marsberg, Stadt	a	85	65	18	2	92	2	24	66
	b	33	24	7	2	28	-	4	24
	c	44	36	8	-	55	2	18	35
	d	8	5	3	-	9	-	2	7
Medebach, Stadt	a	44	34	10	-	45	1	14	30
	b	16	12	4	-	12	-	4	8
	c	28	22	6	-	33	1	10	22
	d	-	-	-	-	-	-	-	-
Meschede, Stadt	a	119	86	32	1	120	2	26	92
	b	60	48	11	1	64	-	16	48
	c	38	26	12	-	33	-	6	27
	d	21	12	9	-	23	2	4	17
Olsberg, Stadt	a	87	55	28	4	77	1	19	57
	b	49	33	14	2	40	-	7	33
	c	38	22	14	2	37	1	12	24
	d	-	-	-	-	-	-	-	-
Schmallenberg, Stadt	a	108	72	31	5	88	1	36	51
	b	36	26	6	4	30	-	13	17
	c	72	46	25	1	58	1	23	34
	d	-	-	-	-	-	-	-	-
Sundern (Sauerland), Stadt	a	179	134	40	5	167	2	46	119
	b	92	64	23	5	79	-	16	63
	c	87	70	17	-	88	2	30	56
	d	-	-	-	-	-	-	-	-
Winterberg, Stadt	a	84	57	20	7	76	2	18	56
	b	32	18	9	5	21	-	2	19
	c	52	39	11	2	55	2	16	37
	d	-	-	-	-	-	-	-	-
Märkischer Kreis	a	2 102	1 388	628	86	1 776	23	342	1 411
	b	1 386	927	385	74	1 122	11	176	935
	c	553	365	179	9	503	9	127	367
	d	163	96	64	3	151	3	39	109
Altena, Stadt	a	82	57	22	3	69	3	14	52
	b	68	48	18	2	59	2	11	46
	c	14	9	4	1	10	1	3	6
	d	-	-	-	-	-	-	-	-
Balve, Stadt	a	71	53	17	1	71	2	24	45
	b	36	27	8	1	31	1	9	21
	c	35	26	9	-	40	1	15	24
	d	-	-	-	-	-	-	-	-
Halver, Stadt	a	78	52	21	5	68	1	12	55
	b	43	28	11	4	36	-	7	29
	c	35	24	10	1	32	1	5	26
	d	-	-	-	-	-	-	-	-
Hemer, Stadt	a	127	79	41	7	93	1	16	76
	b	98	66	25	7	78	1	11	66
	c	27	13	14	-	15	-	5	10
	d	2	-	2	-	-	-	-	-
Herscheid	a	47	31	13	3	45	-	12	33
	b	17	10	4	3	11	-	1	10
	c	30	21	9	-	34	-	11	23
	d	-	-	-	-	-	-	-	-
Iserlohn, Stadt	a	424	286	120	18	370	5	66	299
	b	309	208	84	17	258	2	42	214
	c	69	44	25	-	64	2	13	49
	d	46	34	11	1	48	1	11	36
Kierspe, Stadt	a	88	49	38	1	64	-	10	54
	b	53	26	26	1	29	-	3	26
	c	35	23	12	-	35	-	7	28
	d	-	-	-	-	-	-	-	-
Lüdenscheid, Stadt	a	375	255	101	19	326	4	44	278
	b	243	166	61	16	199	-	19	180
	c	74	54	18	2	69	2	13	54
	d	58	35	22	1	58	2	12	44

Noch: 10. Straßenverkehrsunfälle und verunglückte Personen 2005 nach Verwaltungsbezirken

Verwaltungsbezirk a = Zusammen b = innerhalb von Ortschaften c = außerhalb von Ortschaften d = auf Bundesautobahnen	Straßenverkehrsunfälle				Verunglückte				
	insgesamt	davon			insgesamt	davon			
		mit Personen- schaden	mit schwer- wiegendem Sachschaden (i. e. S.)	sonstige Alkoholfälle		Getötete	schwer Verletzte	leicht Verletzte	
Noch: Märkischer Kreis									
Meinerzhagen, Stadt	a	141	78	60	3	100	1	16	83
	b	58	39	16	3	43	–	5	38
	c	57	30	27	–	45	1	9	35
	d	26	9	17	–	12	–	2	10
Menden (Sauerland), Stadt	a	243	169	64	10	203	3	44	156
	b	205	138	57	10	163	2	32	129
	c	38	31	7	–	40	1	12	27
	d	–	–	–	–	–	–	–	–
Nachrodt-Wiblingwerde	a	24	14	8	2	16	–	2	14
	b	14	7	5	2	7	–	1	6
	c	10	7	3	–	9	–	1	8
	d	–	–	–	–	–	–	–	–
Neuenrade, Stadt	a	60	41	16	3	48	–	11	37
	b	30	21	8	1	23	–	5	18
	c	30	20	8	2	25	–	6	19
	d	–	–	–	–	–	–	–	–
Plettenberg, Stadt	a	167	107	55	5	131	–	25	106
	b	122	82	35	5	98	–	14	84
	c	45	25	20	–	33	–	11	22
	d	–	–	–	–	–	–	–	–
Schalksmühle	a	86	55	28	3	80	–	22	58
	b	26	16	9	1	19	–	1	18
	c	29	21	7	1	28	–	7	21
	d	31	18	12	1	33	–	14	19
Werdohl, Stadt	a	89	62	24	3	92	3	24	65
	b	64	45	18	1	68	3	15	50
	c	25	17	6	2	24	–	9	15
	d	–	–	–	–	–	–	–	–
Kreis Olpe	a	796	529	241	26	718	20	184	514
	b	393	273	100	20	344	3	83	258
	c	331	233	93	5	336	15	97	224
	d	72	23	48	1	38	2	4	32
Attendorn, Stadt	a	139	98	39	2	139	5	39	95
	b	74	55	19	–	72	–	19	53
	c	65	43	20	2	67	5	20	42
	d	–	–	–	–	–	–	–	–
Drolshagen, Stadt	a	68	37	31	–	52	–	17	35
	b	16	12	4	–	15	–	3	12
	c	33	21	12	–	27	–	12	15
	d	19	4	15	–	10	–	2	8
Finnentrop	a	83	60	21	2	78	3	19	56
	b	54	35	17	2	42	–	9	33
	c	29	25	4	–	36	3	10	23
	d	–	–	–	–	–	–	–	–
Kirchhundem	a	52	33	17	2	46	1	16	29
	b	24	14	9	1	20	1	7	12
	c	28	19	8	1	26	–	9	17
	d	–	–	–	–	–	–	–	–
LenneStadt, Stadt	a	142	101	35	6	133	4	31	98
	b	87	65	16	6	83	2	15	66
	c	55	36	19	–	50	2	16	32
	d	–	–	–	–	–	–	–	–
Olpe, Stadt	a	197	129	60	8	179	6	38	135
	b	92	62	24	6	75	–	18	57
	c	81	59	21	1	89	4	19	66
	d	24	8	15	1	15	2	1	12
Wenden	a	115	71	38	6	91	1	24	66
	b	46	30	11	5	37	–	12	25
	c	40	30	9	1	41	1	11	29
	d	29	11	18	–	13	–	1	12

Noch: 10. Straßenverkehrsunfälle und verunglückte Personen 2005 nach Verwaltungsbezirken

Verwaltungsbezirk a = Zusammen b = innerhalb von Ortschaften c = außerhalb von Ortschaften d = auf Bundesautobahnen	Straßenverkehrsunfälle				Verunglückte				
	insgesamt	davon			insgesamt	davon			
		mit Personen- schaden	mit schwer- wiegendem Sachschaden (i. e. S.)	sonstige Alkoholfälle		Getötete	schwer Verletzte	leicht Verletzte	
Kreis Siegen-Wittgenstein	a	1 180	772	357	51	977	7	246	724
	b	763	513	205	45	616	3	144	469
	c	358	227	126	5	313	4	95	214
	d	59	32	26	1	48	–	7	41
Bad Berleburg, Stadt	a	66	46	16	4	55	1	20	34
	b	24	17	5	2	20	–	5	15
	c	42	29	11	2	35	1	15	19
	d	–	–	–	–	–	–	–	–
Burbach	a	63	37	26	–	57	1	17	39
	b	28	21	7	–	31	–	8	23
	c	32	15	17	–	25	1	9	15
	d	3	1	2	–	1	–	–	1
Erndtebrück	a	29	15	13	1	20	1	4	15
	b	8	6	2	–	6	–	–	6
	c	21	9	11	1	14	1	4	9
	d	–	–	–	–	–	–	–	–
Freudenberg, Stadt	a	79	59	19	1	76	–	25	51
	b	45	31	13	1	38	–	13	25
	c	26	22	4	–	30	–	10	20
	d	8	6	2	–	8	–	2	6
Hilchenbach, Stadt	a	55	37	16	2	45	–	11	34
	b	32	23	7	2	30	–	7	23
	c	23	14	9	–	15	–	4	11
	d	–	–	–	–	–	–	–	–
Kreuztal, Stadt	a	122	95	25	2	117	–	23	94
	b	92	73	17	2	85	–	14	71
	c	30	22	8	–	32	–	9	23
	d	–	–	–	–	–	–	–	–
Bad Laasphe, Stadt	a	66	48	18	–	63	–	13	50
	b	34	24	10	–	28	–	7	21
	c	32	24	8	–	35	–	6	29
	d	–	–	–	–	–	–	–	–
Netphen, Stadt	a	94	60	31	3	70	–	23	47
	b	64	39	22	3	43	–	14	29
	c	30	21	9	–	27	–	9	18
	d	–	–	–	–	–	–	–	–
Neunkirchen	a	52	30	17	5	32	–	6	26
	b	43	26	12	5	27	–	6	21
	c	9	4	5	–	5	–	–	5
	d	–	–	–	–	–	–	–	–
Siegen, Stadt	a	458	289	137	32	374	3	85	286
	b	353	226	98	29	277	2	59	216
	c	72	46	24	2	68	1	23	44
	d	33	17	15	1	29	–	3	26
Wilnsdorf	a	96	56	39	1	68	1	19	48
	b	40	27	12	1	31	1	11	19
	c	41	21	20	–	27	–	6	21
	d	15	8	7	–	10	–	2	8
Kreis Soest	a	1 568	1 117	382	69	1 436	19	391	1 026
	b	901	655	194	52	780	7	177	596
	c	519	380	124	15	514	11	173	330
	d	148	82	64	2	142	1	41	100
Anröchte	a	51	37	14	–	46	2	16	28
	b	22	19	3	–	21	2	4	15
	c	18	13	5	–	20	–	10	10
	d	11	5	6	–	5	–	2	3
Bad Sassendorf	a	44	25	16	3	32	1	12	19
	b	20	12	7	1	18	1	5	12
	c	18	12	4	2	13	–	7	6
	d	6	1	5	–	1	–	–	1
Ense	a	48	31	14	3	45	–	19	26
	b	19	9	7	3	10	–	6	4
	c	23	18	5	–	22	–	7	15
	d	6	4	2	–	13	–	6	7

Noch: 10. Straßenverkehrsunfälle und verunglückte Personen 2005 nach Verwaltungsbezirken

Verwaltungsbezirk a = Zusammen b = innerhalb von Ortschaften c = außerhalb von Ortschaften d = auf Bundesautobahnen	Straßenverkehrsunfälle				Verunglückte				
	insgesamt	davon			insgesamt	davon			
		mit Personen- schaden	mit schwer- wiegendem Sachschaden (i. e. S.)	sonstige Alkoholfälle		Getötete	schwer Verletzte	leicht Verletzte	
Noch: Kreis Soest									
Erwitte, Stadt	a	103	66	33	4	99	2	32	65
	b	51	32	16	3	45	1	12	32
	c	31	24	6	1	33	–	15	18
	d	21	10	11	–	21	1	5	15
Geseke, Stadt	a	101	74	23	4	99	2	36	61
	b	54	37	14	3	42	1	16	25
	c	34	28	5	1	46	1	15	30
	d	13	9	4	–	11	–	5	6
Lippetal	a	68	50	17	1	66	2	15	49
	b	24	18	5	1	22	1	6	15
	c	30	22	8	–	24	1	5	18
	d	14	10	4	–	20	–	4	16
Lippstadt, Stadt	a	380	285	75	20	344	4	79	261
	b	305	233	55	17	271	1	59	211
	c	75	52	20	3	73	3	20	50
	d	–	–	–	–	–	–	–	–
Möhnesee	a	94	72	17	5	96	–	32	64
	b	26	20	3	3	29	–	7	22
	c	68	52	14	2	67	–	25	42
	d	–	–	–	–	–	–	–	–
Rüthen, Stadt	a	60	36	21	3	47	1	15	31
	b	17	9	6	2	12	–	3	9
	c	35	26	8	1	34	1	12	21
	d	8	1	7	–	1	–	–	1
Soest, Stadt	a	265	180	69	16	237	2	41	194
	b	182	122	48	12	137	–	18	119
	c	48	32	13	3	51	2	10	39
	d	35	26	8	1	49	–	13	36
Warstein, Stadt	a	118	91	24	3	116	–	38	78
	b	72	58	12	2	76	–	21	55
	c	46	33	12	1	40	–	17	23
	d	–	–	–	–	–	–	–	–
Welver	a	42	29	11	2	35	1	5	29
	b	15	10	3	2	11	–	–	11
	c	27	19	8	–	24	1	5	18
	d	–	–	–	–	–	–	–	–
Werl, Stadt	a	152	109	40	3	136	2	36	98
	b	68	57	10	1	65	–	11	54
	c	50	36	13	1	50	2	19	29
	d	34	16	17	1	21	–	6	15
Wickede (Ruhr)	a	42	32	8	2	38	–	15	23
	b	26	19	5	2	21	–	9	12
	c	16	13	3	–	17	–	6	11
	d	–	–	–	–	–	–	–	–
Kreis Unna	a	2 117	1 486	533	98	1 865	20	288	1 557
	b	1 307	982	249	76	1 144	8	151	985
	c	446	312	123	11	407	7	94	306
	d	364	192	161	11	314	5	43	266
Bergkamen, Stadt	a	208	161	38	9	191	1	36	154
	b	161	131	22	8	142	–	23	119
	c	35	24	10	1	39	1	12	26
	d	12	6	6	–	10	–	1	9
Bönen	a	109	75	33	1	120	1	22	97
	b	47	33	14	–	38	–	6	32
	c	27	15	11	1	21	–	7	14
	d	35	27	8	–	61	1	9	51
Fröndenberg/Ruhr, Stadt	a	86	51	30	5	59	1	14	44
	b	57	32	20	5	33	1	7	25
	c	26	17	9	–	22	–	7	15
	d	3	2	1	–	4	–	–	4
Holzwickede	a	80	48	27	5	59	1	12	46
	b	46	26	18	2	30	–	5	25
	c	21	14	5	2	19	–	4	15
	d	13	8	4	1	10	1	3	6

Noch: 10. Straßenverkehrsunfälle und verunglückte Personen 2005 nach Verwaltungsbezirken

Verwaltungsbezirk a = Zusammen b = innerhalb von Ortschaften c = außerhalb von Ortschaften d = auf Bundesautobahnen		Straßenverkehrsunfälle				Verunglückte			
		insgesamt	davon			insgesamt	davon		
			mit Personen- schaden	mit schwer- wiegendem Sachschaden (i. e. S.)	sonstige Alkoholunfälle		Getötete	schwer Verletzte	leicht Verletzte
Noch: Kreis Unna									
Kamen, Stadt	a	296	191	86	19	242	3	48	191
	b	158	112	31	15	132	2	28	102
	c	72	52	18	2	69	–	14	55
	d	66	27	37	2	41	1	6	34
Lünen, Stadt	a	362	288	57	17	349	4	36	309
	b	301	246	40	15	300	3	27	270
	c	47	34	11	2	39	–	8	31
	d	14	8	6	–	10	1	1	8
Schwerte, Stadt	a	330	232	89	9	300	2	42	256
	b	156	123	29	4	145	1	16	128
	c	67	49	17	1	61	1	12	48
	d	107	60	43	4	94	–	14	80
Selm, Stadt	a	117	94	17	6	114	2	17	95
	b	85	69	11	5	79	–	8	71
	c	32	25	6	1	35	2	9	24
	d	–	–	–	–	–	–	–	–
Unna, Stadt	a	375	243	110	22	298	2	42	254
	b	206	144	45	17	162	1	22	139
	c	77	55	21	1	71	1	13	57
	d	92	44	44	4	65	–	7	58
Werne, Stadt	a	154	103	46	5	133	3	19	111
	b	90	66	19	5	83	–	9	74
	c	42	27	15	–	31	2	8	21
	d	22	10	12	–	19	1	2	16
Regierungsbezirk Arnsberg	a	18 233	12 648	4 726	859	15 920	156	2 883	12 881
	b	12 808	9 146	2 925	737	10 957	69	1 666	9 222
	c	3 711	2 576	1 053	82	3 543	71	942	2 530
	d	1 714	926	748	40	1 420	16	275	1 129
Nordrhein-Westfalen	a	93 797	67 033	22 597	4 167	84 049	867	14 947	68 235
	b	66 950	49 724	13 676	3 550	59 093	306	8 999	49 788
	c	18 632	13 312	4 883	437	18 845	464	4 725	13 656
	d	8 215	3 997	4 038	180	6 111	97	1 223	4 791
davon									
kreisfreie Städte	a	39 613	28 885	8 864	1 864	35 470	200	5 062	30 208
Kreise	a	54 184	38 148	13 733	2 303	48 579	667	9 885	38 027

Veröffentlichungen

Veröffentlichungen aus den Fachbereichen Handel und Verkehr

Entwicklung von Umsatz und Beschäftigung in nordrhein-westfälischen Unternehmen des Einzelhandels, des Großhandels, des Gastgewerbes

Inhalt: Jedes der drei monatlich erscheinenden Hefte enthält die vorläufigen Ergebnisse der Umsatzentwicklung und der Entwicklung der Beschäftigtenzahlen als Messzahlen auf der Basis des Jahres 2003 und als prozentuale Abweichung zum Vormonat und zum Vorjahresmonat. Die Ergebnisse werden in einigen Eckzahlen für die wichtigsten Wirtschaftszweige dargestellt.

Einzelhandel:	Bestell-Nr. G 11 3 2006*)	Preis: 1,30 EUR (Jahresbezugspreis: 13,00 EUR)
Großhandel:	Bestell-Nr. G 12 3 2006*)	Preis: 1,30 EUR (Jahresbezugspreis: 13,00 EUR)
Gastgewerbe:	Bestell-Nr. G 43 3 2006*)	Preis: 1,30 EUR (Jahresbezugspreis: 13,00 EUR)

Fachliche Auskünfte zu diesen Veröffentlichungen erteilt Ihnen gerne Marion Helling und Sabine Schmidt unter Telefon-Nr. 0211 9449-5521 bzw. 0211 9449-5481.

Straßenverkehrsunfälle in Nordrhein-Westfalen

Inhalt: Der Monatsbericht enthält Ergebnisse von Straßenverkehrsunfällen und dabei Verunglückten in Nordrhein-Westfalen nach Unfallkategorien, nach Straßen-, Unfallarten, Unfalltypen, nach Tagesdatum, Ortslage, Art der Verkehrsbeteiligung, Unfallursachen und nach Fehlverhalten der Fahrzeugführer sowie die Anzahl der Verunglückten nach der Schwere der Verletzung, Altersgruppen und Geschlecht. Dargestellt werden die monatlichen und die kumulierten Zahlen, die Vorjahresergebnisse und die prozentuale Veränderung gegenüber den Vorjahreszeiträumen. Auf Gemeindeebene sind Ergebnisse nach Ortslage und Unfallkategorien enthalten.

Bestell-Nr. H 12 3 2006*) Preis: 4,40 EUR (Jahresbezugspreis: 44,00 EUR)

Straßenverkehrsunfälle in Nordrhein-Westfalen 2004

Inhalt: Der Bericht enthält Ergebnisse von Straßenverkehrsunfällen und dabei Verunglückten in Nordrhein-Westfalen nach Unfallkategorien, nach Straßen-, Unfallarten, Unfalltypen, nach Tagesdatum, Ortslage, Art der Verkehrsbeteiligung, Unfallursachen und nach Fehlverhalten der Fahrzeugführer sowie die Anzahl der Verunglückten nach der Schwere der Verletzung, Altersgruppen und Geschlecht. Dargestellt werden die Jahreswerte, die Vorjahresergebnisse und die prozentuale Veränderung gegenüber den Vorjahreszeiträumen. Auf Gemeindeebene sind Ergebnisse nach Ortslage und Unfallkategorien enthalten. Zahlreiche Grafiken und eine Farbkarte runden den Bericht ab.

Bestell-Nr. H 13 3 2005 00 Preis: 11,10 EUR

Fachliche Auskünfte zu diesen Veröffentlichungen erteilen Ihnen gerne Petra Focks und Jörg Möller unter Telefon-Nr. 0211 9449-5517 bzw. 0211 9449-5482.

Personenverkehr mit Bussen und Bahnen in Nordrhein-Westfalen

Inhalt: Dieser vierteljährlich erscheinende Bericht enthält Ergebnisse über die Entwicklung von Unternehmen, Fahrgäste, Beförderungsleistungen und mittlere Reiseweite im Schienennahverkehr und im gewerblichen Omnibuslinienverkehr nach Unternehmensformen, Regierungsbezirken, Verkehrsarten und Verkehrsmitteln in Gegenüberstellung zum Vorjahreszeitraum.

Bestell-Nr. H 16 3 2006*) Preis: 1,30 EUR (Jahresbezugspreis: 5,20 EUR)

Binnenschifffahrt in Nordrhein-Westfalen

Inhalt: Der Monatsbericht enthält die Entwicklung des Güterverkehrs auf den nordrhein-westfälischen Binnenwasserstraßen nach Verkehrsbeziehungen und Güterabteilungen. Dargestellt werden die monatlichen Gütermengen in Tonnen bzw. der Containerumschlag für Nordrhein-Westfalen, die Mengen des Vormonats und des Vorjahresmonats sowie die kumulierten Jahreshütermengen im Vergleich zum Vorjahreszeitraum mit der prozentualen Veränderung.

Bestell-Nr. H 21 3 2006*) Preis: 1,30 EUR (Jahresbezugspreis: 13,00 EUR)

Fachliche Auskünfte zu diesen Veröffentlichungen erteilt Ihnen gerne Marion Helling und Sabine Schmidt unter Telefon-Nr. 0211 9449-5521 bzw. 0211 9449-5481.

*) Bei Bestellungen bitte gewünschten Monat / Vierteljahr angeben (01 = Januar; 02 = Februar usw. bzw. 41 = 1. Vierteljahr; 42 = 2. Vierteljahr usw.)