

# **Straßenverkehrsunfälle in Nordrhein-Westfalen**

**2004**

Herausgegeben vom  
Landesamt für Datenverarbeitung und Statistik Nordrhein-Westfalen  
Mauerstraße 51, 40476 Düsseldorf • Postfach 10 11 05, 40002 Düsseldorf  
Telefon 0211 9449-01 • Telefax 0211 442006  
Internet: <http://www.lds.nrw.de>  
E-Mail: [poststelle@lds.nrw.de](mailto:poststelle@lds.nrw.de)

Erschienen im August 2005

Preis der gedruckten Ausgabe:  
11,10 EUR

© Landesamt für Datenverarbeitung und Statistik NRW, Düsseldorf, 2005  
Für nicht gewerbliche Zwecke sind Vervielfältigung und unentgeltliche Verbreitung, auch auszugsweise, mit Quellenangabe gestattet. Die Verbreitung, auch auszugsweise, über elektronische Systeme/Datenträger bedarf der vorherigen Zustimmung. Alle übrigen Rechte bleiben vorbehalten.

# Inhalt

Seite

<b>Vorbemerkungen</b> .....	5
<b>Grafiken</b>	
Verunglückte bei Straßenverkehrsunfällen 2004 nach Alter und Geschlecht .....	8
Verunglückte bei Straßenverkehrsunfällen 2004 nach Straßenklassen .....	8
Verunglückte bei Straßenverkehrsunfällen 1985 – 2004 .....	9
Verunglückte bei Straßenverkehrsunfällen 2000 – 2004 nach Regierungsbezirken .....	10
<b>Tabellenteil</b>	
1. Straßenverkehrsunfälle und Verunglückte 1953 – 2004 .....	13
2. An Straßenverkehrsunfällen mit Personenschaden beteiligte und verunglückte Verkehrsteilnehmer 1958 – 2004 .....	14
3. Straßenverkehrsunfälle mit Personenschaden und Verunglückte 1996 – 2004 nach Straßenarten .....	15
4. Straßenverkehrsunfälle und Unfallfolgen 2004	
4.1 Nach Ortslage und Monaten .....	16
4.2 Nach Ortslage, Unfalltypen und Straßenkategorien .....	17
4.3 Nach Ortslage und Art der Verkehrsbeteiligung .....	23
4.4 Unfälle mit Personenschaden nach Ortslage, Uhrzeit und Wochentagen .....	24
4.5 Getötete und Verletzte nach Ortslage, Uhrzeit und Wochentagen .....	26
4.6 Unfälle mit Personenschaden und/oder schwerwiegende Unfälle mit Sachschaden nach Ortslage, Uhrzeit und Monaten .....	28
4.7 Unfälle mit Personenschaden nach Ortslage, Uhrzeit und Monaten .....	30
4.8 Nach Ortslage und zulässigen Höchstgeschwindigkeiten .....	32
4.9 Nach Geschwindigkeitsbegrenzungen in Baustellenbereichen und freien Strecken auf Bundesautobahnen .....	33
5. Beteiligte an Straßenverkehrsunfällen 2004	
5.1 Alleinunfälle und Unfälle mit zwei Beteiligten nach Ortslage, Unfallverursachern und Unfallgegnern .....	36
5.2 Unfallflucht .....	38
5.3 Nach Monaten .....	39
5.4 Bei Unfällen mit Personenschaden nach Altersgruppen und Geschlecht .....	41
5.5 Hauptverursacher bei Unfällen mit Personenschaden nach Altersgruppen und Geschlecht .....	42
5.6 Hauptverursacher nach Altersgruppen, Geschlecht und Unfallfolgen .....	43
5.7 Hauptverursacher nach Art der Verkehrsbeteiligung und Unfallfolgen .....	45
5.8 Nach Wohnsitz und ihrer Nationalität .....	46
5.9 Alkoholisierte Beteiligte nach Altersgruppen und Ortslage bei Unfällen mit Personenschaden .....	48
5.10 Alkoholisierte Beteiligte nach Blutalkoholwerten, Altersgruppen und Geschlecht bei Unfällen mit Personenschaden .....	50
5.11 Alkoholisierte Beteiligte nach Blutalkoholwerten, Altersgruppen und Geschlecht bei schwerwiegenden Unfällen mit Sachschaden (i. e. S.) .....	51
5.12 Hauptverursacher nach Dauer der Fahrerlaubnis, Altersgruppen und Geschlecht .....	52
5.13 Hauptverursacher nach Dauer der Fahrerlaubnis, Altersgruppen und Geschlecht .....	54
5.14 Fahrzeugbesetzung und Unfallfolgen nach Art der Verkehrsbeteiligung und Ortslage .....	56

6.	Verunglückte nach Art der Verkehrsbeteiligung und Verletzungsschwere 2004	
6.1	Fahrzeugführer nach Altersgruppen . . . . .	58
6.2	Mitfahrer nach Altersgruppen . . . . .	60
6.3	Verunglückte Fahrzeugführer und Mitfahrer von anderen Fahrzeugen, Fußgänger nach Altersgruppen . . . . .	62
6.4	Verunglückte nach Geschlecht und Altersgruppen . . . . .	64
6.5	Kraftfahrzeugführer bzw. Mitfahrer nach Altersgruppen und Geschlecht . . . . .	66
6.6	Verunglückte nach Monaten und Ortslage . . . . .	68
6.7	Nach Lichtverhältnissen, Straßenzustand und Ortslage . . . . .	70
6.8	Kinder, Jugendliche und Heranwachsende bis 20 Jahre nach Geschlecht . . . . .	72
6.9	Fußgänger und Radfahrer im Alter von 6 bis 14 Jahren . . . . .	74
6.10	Verunglückte Beteiligte und Mitfahrer nach Altersjahren und Geschlecht . . . . .	75
6.11	Führer und Mitfahrer von Kraftomnibussen, Personenkraftwagen und Leichtkrafträdern nach Altersgruppen . . . . .	83
7.	Ursachen von Straßenverkehrsunfällen 2004	
7.1	Fehlverhalten der Fahrzeugführer nach Art der Verkehrsbeteiligung und Unfallschwere . . . . .	85
7.2	Fehlverhalten der Fahrzeugführer nach Altersgruppen bei Unfällen mit Personenschaden	91
7.3	Fehlverhalten der Fahrzeugführer von Personenkraftwagen bzw. Motorrädern nach Altersgruppen bei Unfällen mit Personenschaden	92
7.4	Fehlverhalten der Fahrzeugführer nach Altersgruppen und Geschlecht bei Unfällen mit Personenschaden . . . . .	93
7.5	Fehlverhalten der Fahrer von Personenkraftwagen nach Altersgruppen und Geschlecht bei Unfällen mit Personenschaden . . . . .	94
7.6	Fehlverhalten der Fahrzeugführer nach Altersgruppen bei Unfällen mit Personenschaden nach Art der Verkehrsbeteiligung . . . . .	95
7.7	Fehlverhalten der Fahrzeugführer nach Altersgruppen bei schwerwiegenden Unfällen mit Sachschaden (i. e. S.) . . . . .	96
7.8	Fehlverhalten der Fahrzeugführer je 1 000 Beteiligte nach Altersgruppen und Geschlecht bei Unfällen mit Personenschaden . . . . .	97
7.9	Fehlverhalten der Fahrzeugführer je 1 000 Beteiligte nach Altersgruppen bei Unfällen mit Personenschaden . . . . .	98
7.10	Technische Mängel der Fahrzeuge nach der Fahrzeugart . . . . .	99
7.11	Fehlverhalten der Fußgänger nach Altersklassen . . . . .	100
7.12	Allgemeine Unfallursachen nach Straßenkategorien . . . . .	101
7.13	Straßenverkehrsunfälle und Verunglückte nach Unfallursachen . . . . .	104
7.14	Straßenverkehrsunfälle und Verunglückte nach Art des Nachweises . . . . .	107
8.	Bei Straßenverkehrsunfällen mit Personenschaden Verunglückte 2004 nach Art der Verkehrsbeteiligung und kreisfreien Städten und Kreisen . . . . .	110
9.	Straßenverkehrsunfälle, beteiligte Verkehrsteilnehmer, Verunglückte und Unfallursachen 2004 nach kreisfreien Städten und Kreisen . . . . .	
9.1	Innerhalb von Ortschaften . . . . .	118
9.2	Außerhalb von Ortschaften . . . . .	134
9.3	Innerhalb und außerhalb von Ortschaften . . . . .	150
<b>Karte</b>		
Unfälle mit Personenschaden in kreisfreien Städten und Kreisen 2004		
10.	Straßenverkehrsunfälle und verunglückte Personen 2004 nach kreisfreien Städten und kreisangehörigen Gemeinden . . . . .	169
<b>Veröffentlichungen</b> . . . . .		198

## Vorbemerkungen

### Rechtsgrundlage

Rechtsgrundlage für die Zusammenstellung der vorliegenden Ergebnisse ist das Gesetz über die Statistik der Straßenverkehrsunfälle vom 15. Juni 1990 sowie das Erste Gesetz zur Änderung des Straßenverkehrsunfallstatistikgesetzes vom 23. November 1994 und die Verordnung zur näheren Bestimmung des schwerwiegenden Unfalls mit Sachschaden im Sinne des Straßenverkehrsunfallstatistikgesetzes vom 21. Dezember 1994. Alle Unfälle, bei denen infolge des Fahrverkehrs auf öffentlichen Wegen und Plätzen Personen getötet oder verletzt oder Sachschäden verursacht worden sind, werden erfasst und statistisch ausgewertet.

### Erläuterungen

Bei den Unfällen wird unterschieden in:

#### Unfälle mit Personenschaden

##### *Unfälle mit Getöteten*

Dazu zählen alle Personen, die innerhalb von 30 Tagen an der Unfallfolge verstorben sind.

##### *Unfälle mit schwer Verletzten*

Dazu zählen alle Personen, die zur stationären Behandlung in ein Krankenhaus eingeliefert worden sind.

##### *Unfälle mit leicht Verletzten*

Dazu zählen alle Personen, deren Verletzungen keinen stationären Krankenhausaufenthalt erforderlich machten.

#### Unfälle mit Sachschaden

– bis 1994

##### *Schwere Sachschadensunfälle*

Unfälle, bei denen der Sachschaden bei einem der Geschädigten folgende Wertgrenzen überschreitet.

1960 und früher:	200 DM
1961 – 1964:	500 DM
1965 – 1982:	1 000 DM
1983 – 1990:	3 000 DM
1991 – 1994:	4 000 DM

##### *Bagatellunfälle*

Unfälle, bei denen der Sachschaden bei jedem der Geschädigten obenstehende Wertgrenzen unterschreitet.

– ab 1995

##### *Schwerwiegender Unfall mit Sachschaden (im engeren Sinne)*

Straftatbestand oder Ordnungswidrigkeit (Bußgeld) und wenn gleichzeitig mindestens ein Kraftfahrzeug aufgrund eines Unfallschadens von der Unfallstelle abgeschleppt werden muss (nicht fahrbereit). Dies betrifft auch Fälle mit Alkoholeinwirkung.

##### *Sonstiger Sachschadensunfall unter Alkoholeinwirkung*

Unfallbeteiligter oder Unfallbeteiligte standen unter Alkoholeinfluss und falls Kraftfahrzeuge beteiligt waren, waren diese alle noch fahrbereit (wenn gleichzeitig ein Kraftfahrzeug nicht fahrbereit war, dann ist die Unfallkategorie schwerwiegender Unfall mit Sachschaden zutreffend).

##### *Sonstiger Sachschadensunfall ohne Alkoholeinwirkung*

Alle sonstigen Sachschadensunfälle, dazu zählen alle Sachschadensunfälle

- *ohne* Straftatbestand oder Ordnungswidrigkeit (Bußgeld), unabhängig davon ob ein beteiligtes Kraftfahrzeug fahrbereit war oder nicht
- *mit* Straftatbestand oder Ordnungswidrigkeit (Bußgeld) und alle Kraftfahrzeuge fahrbereit. Diese Unfälle sind analog dem früheren Bagatellunfall zu behandeln.

Kriterium für die Zuordnung eines Unfalles ist die jeweils schwerste Folge.

## **Zeichenerklärung**

(nach DIN 55 301)

- 0 weniger als die Hälfte von 1 in der letzten besetzten Stelle, jedoch mehr als nichts
- nichts vorhanden (genau null)
- ... Angabe fällt später an
- / keine Angabe, da Zahlenwert nicht sicher genug
- . Zahlen sind unbekannt oder geheim zu halten
- x Tabellenfach gesperrt, weil Aussage nicht sinnvoll (u. a. für Veränderungsraten von 100 und mehr % sowie im Falle des Vergleichs einstelliger Zahlenwerte)

## **Grafiken**

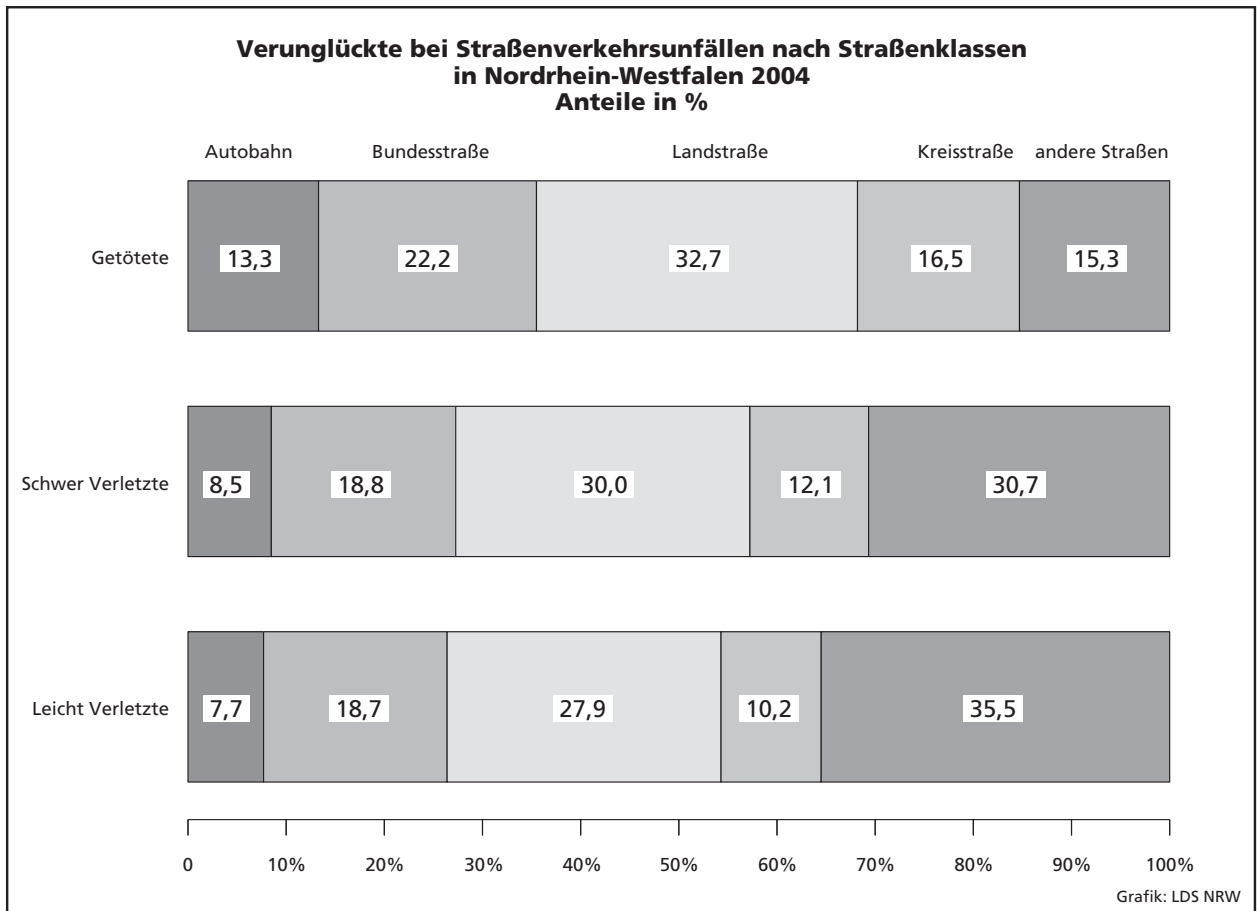
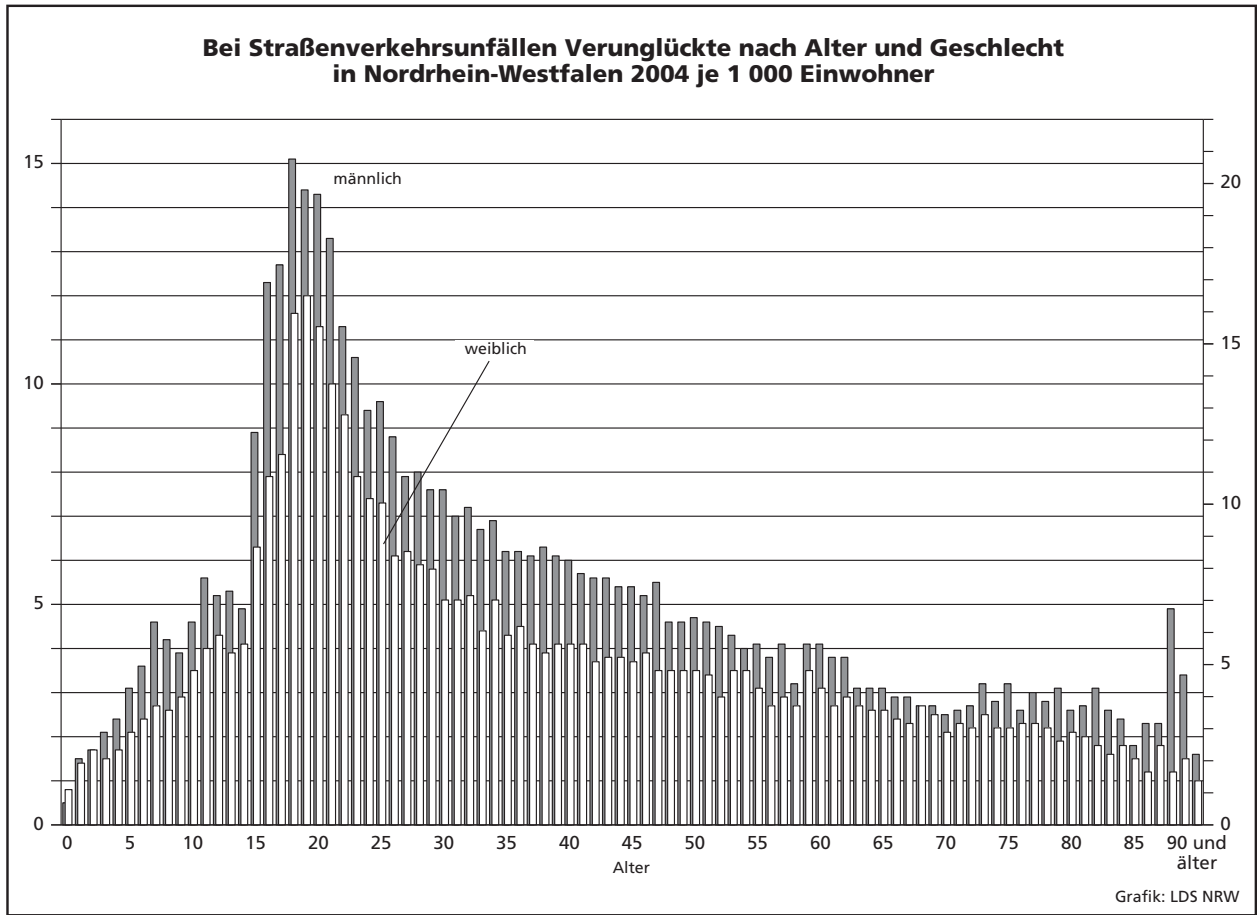



## Verunglückte bei Straßenverkehrsunfällen 1985 – 2004

1985 = 100

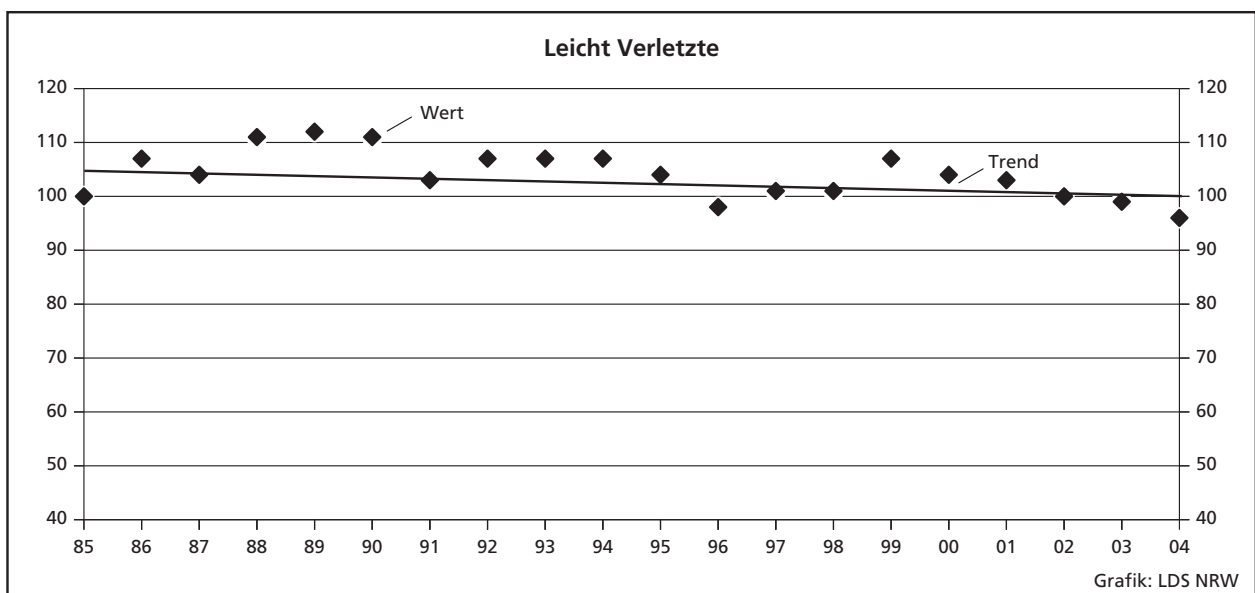
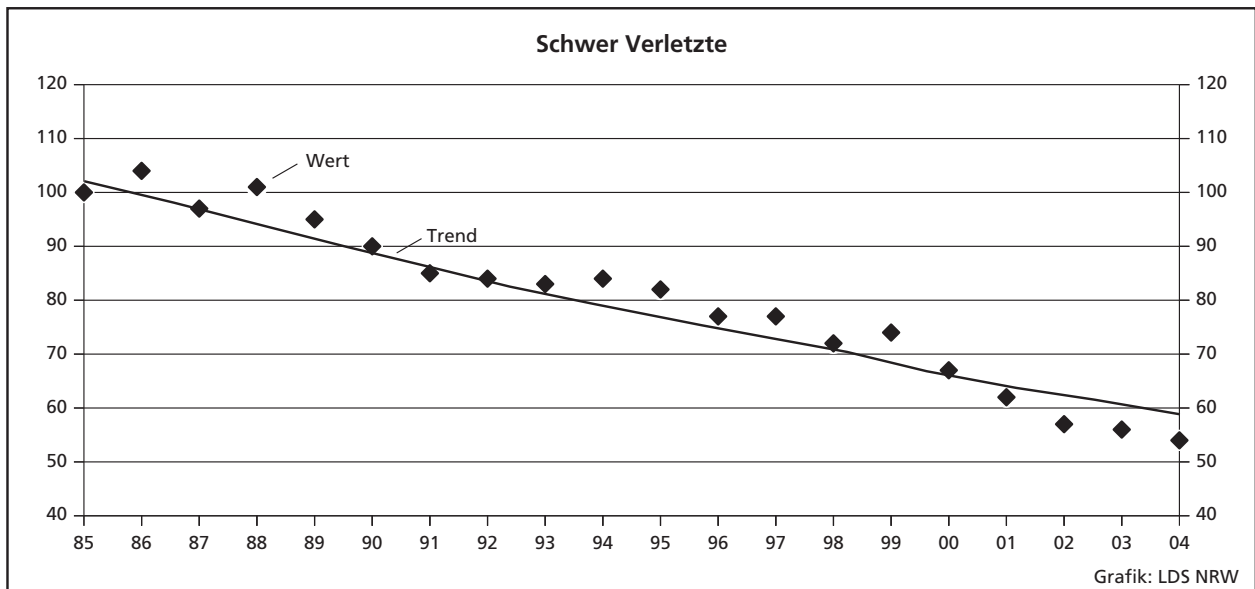
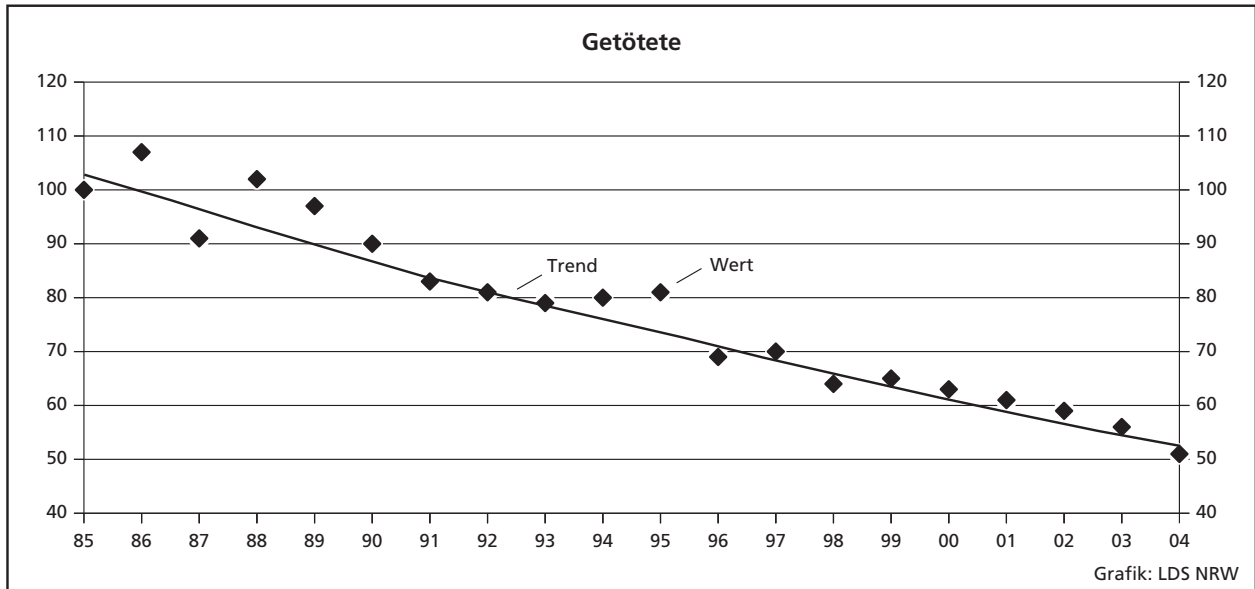

### Verunglückte bei Straßenverkehrsunfällen 2000 – 2004 in den Regierungsbezirken je 100 000 Einwohner

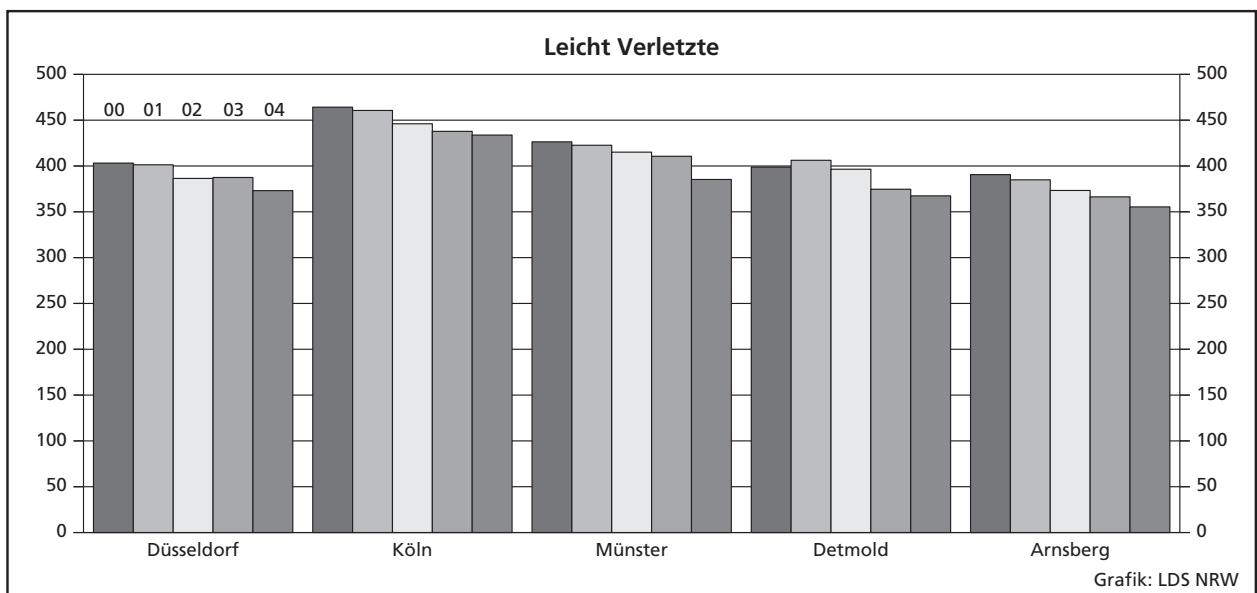
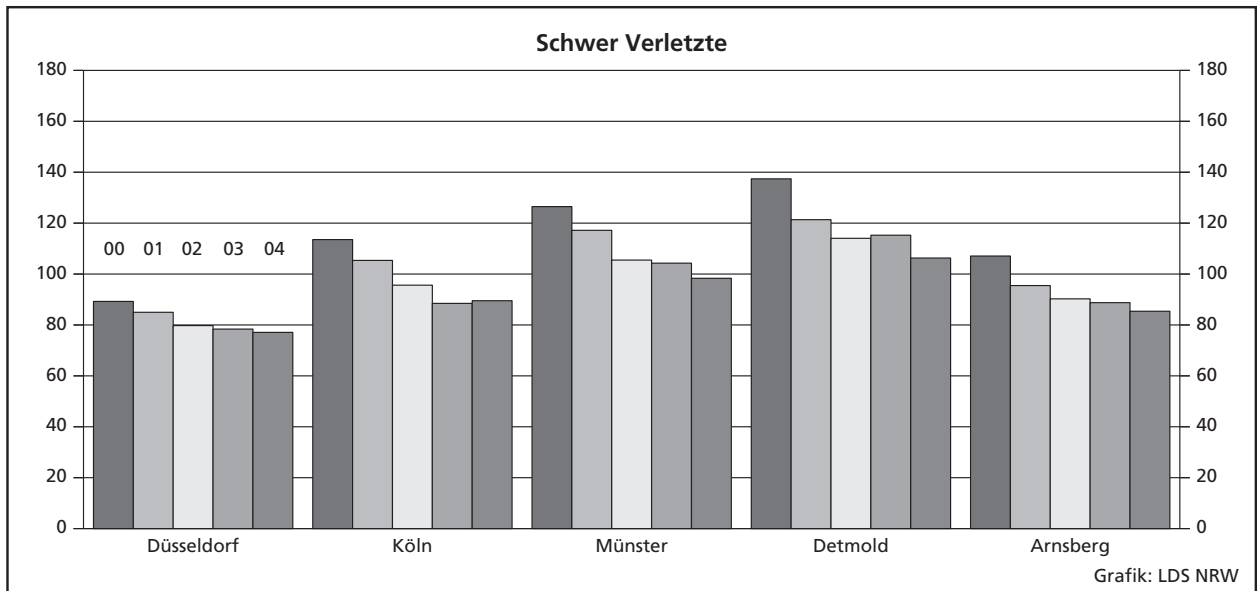
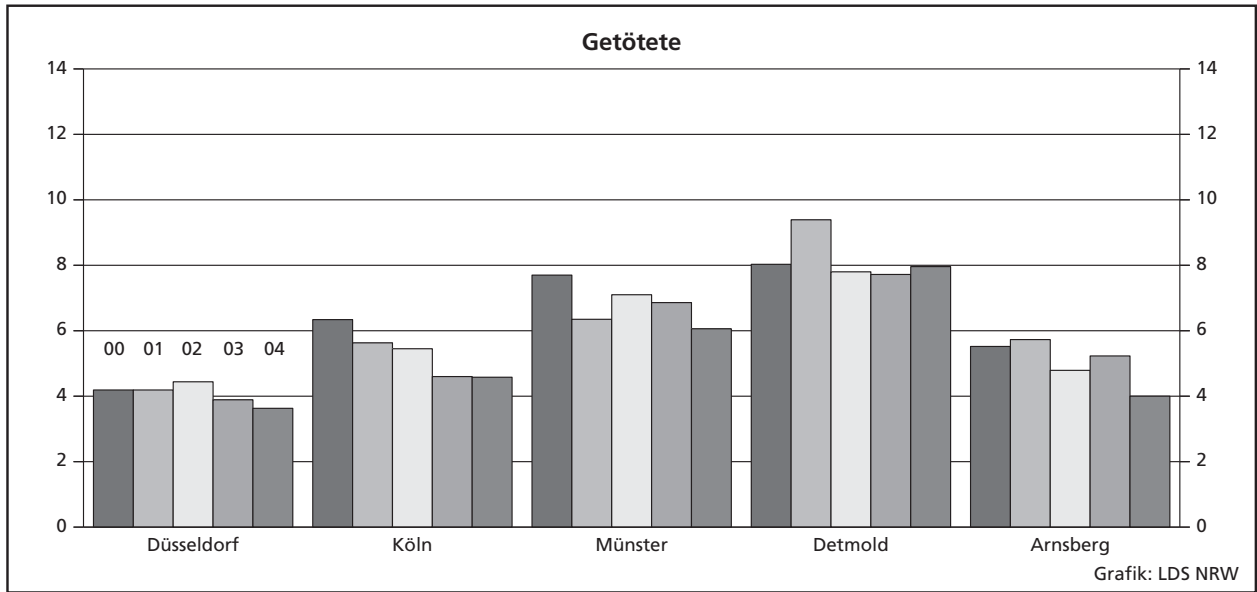

## **Tabellenteil**



## 1. Straßenverkehrsunfälle und Verunglückte 1953 – 2004

Jahr	Unfälle							Verunglückte			
	insgesamt	davon				innerhalb von Ortschaften <sup>2)</sup>	außerhalb von Ortschaften <sup>2)</sup>	insgesamt	davon		
		mit Personenschaden	mit schwerwiegendem Sachschaden (i. e. S.) <sup>1)</sup>	sonstiger Sachschadensunfall unter Alkohol <sup>1)</sup>	sonstiger Sachschadensunfall ohne Alkohol <sup>1)</sup>				Getötete	Verletzte	
								schwer	leicht		
1953	130 360	69 706	20 741	.	39 913	107 510	22 850	89 532	3 397	34 746	51 389
1954	146 499	76 491	22 879	.	47 129	121 196	25 303	98 475	3 681	37 533	57 261
1955	171 164	85 650	29 427	.	56 087	141 259	29 905	110 175	3 891	40 454	65 830
1956	192 820	90 696	35 099	.	67 025	160 654	32 166	116 049	4 188	43 676	68 185
1957	195 586	88 069	33 956	.	73 561	161 584	34 002	113 396	3 855	42 726	66 815
1958	216 477	87 442	39 756	.	89 279	172 281	44 196	112 072	3 585	40 357	68 130
1959	239 915	96 981	60 197	.	82 737	192 193	47 722	126 114	3 993	43 810	78 311
1960	282 312	105 141	102 001	.	75 170	224 738	57 574	139 246	4 163	42 339	92 744
1961	298 037	103 463	60 586	.	133 988	237 060	60 977	138 549	4 267	40 606	93 676
1962	312 845	97 171	76 268	.	139 406	247 846	64 999	131 064	4 074	37 762	89 228
1963	298 262	92 857	82 841	.	122 564	233 805	64 457	126 977	4 000	37 140	85 837
1964	293 228	97 895	101 188	.	94 145	152 605	46 478	134 525	4 709	40 563	89 253
1965	282 562	92 434	31 465	.	158 663	90 398	33 501	127 732	4 377	35 385	87 970
1966	302 198	96 105	36 224	.	169 869	96 427	35 902	133 719	4 594	37 401	91 724
1967	296 466	95 253	36 455	.	164 758	96 277	35 431	132 250	4 668	39 213	88 369
1968	296 340	96 280	37 649	.	162 411	97 335	36 594	133 140	4 324	39 219	89 597
1969	297 887	97 079	36 503	.	164 305	96 329	37 253	135 741	4 285	40 053	91 403
1970	336 128	106 377	42 870	.	186 881	107 737	41 510	149 631	4 632	44 011	100 988
1971	316 694	101 213	42 856	.	172 625	103 364	40 705	141 848	4 386	41 604	95 858
1972	324 872	101 312	47 634	.	175 926	109 451	39 495	141 518	4 236	42 210	95 072
1973	306 741	93 216	44 680	.	168 845	101 215	36 681	128 288	3 690	38 624	85 974
1974	287 085	87 254	43 456	.	156 375	97 153	33 557	117 561	3 162	35 949	78 450
1975	290 914	86 602	43 361	.	160 951	94 458	35 505	117 448	3 257	37 367	76 824
1976	333 569	93 659	55 195	.	184 715	108 991	39 863	125 476	3 284	39 781	82 411
1977	361 466	99 049	65 044	.	197 373	119 599	44 494	133 090	3 225	41 746	88 119
1978	386 478	97 212	73 539	.	215 727	125 416	45 335	129 588	3 203	40 606	85 779
1979	400 984	93 468	80 646	.	226 870	129 133	44 981	122 956	2 681	38 359	81 916
1980	412 958	98 311	88 340	.	226 307	138 555	48 096	128 813	2 885	39 398	86 530
1981	413 998	93 810	93 021	.	227 167	139 831	47 000	122 846	2 497	37 429	82 920
1982	409 471	94 096	96 555	.	218 820	142 330	48 321	122 653	2 521	37 817	82 315
1983	446 326	97 886	52 758	.	295 682	108 669	41 975	127 678	2 608	39 204	85 866
1984	481 333	93 749	53 501	.	334 083	105 990	41 260	120 551	2 182	35 470	82 899
1985	492 124	81 405	51 350	.	359 369	94 374	38 381	103 718	1 692	29 342	72 684
1986	521 255	86 393	52 524	.	382 338	98 066	40 851	110 416	1 807	30 521	78 088
1987	541 715	81 764	50 761	.	409 190	91 727	40 798	105 363	1 544	28 346	75 473
1988	563 793	86 497	50 982	.	426 314	93 828	43 651	112 270	1 727	29 547	80 996
1989	553 814	85 471	48 948	.	419 395	91 315	43 104	110 681	1 642	27 994	81 045
1990	543 482	83 336	47 400	.	412 746	87 030	43 706	108 327	1 520	26 400	80 407
1991	524 987	78 105	33 157	.	413 725	73 233	38 029	101 150	1 410	24 841	74 899
1992	528 810	80 830	33 344	.	414 636	75 876	38 298	104 224	1 378	24 758	78 088
1993	524 543	79 690	34 293	.	410 560	74 701	39 282	103 284	1 329	24 449	77 506
1994	507 788	79 791	33 693	.	394 304	73 936	39 548	103 481	1 346	24 636	77 499
1995	502 304	77 849	22 098	6 601	395 756	71 792	34 756	101 070	1 364	24 157	75 549
1996	503 618	73 085	21 072	6 400	403 061	67 892	32 665	95 021	1 163	22 531	71 327
1997	502 630	75 510	20 841	6 204	400 075	69 364	33 191	97 419	1 188	22 686	73 545
1998	525 915	74 392	22 081	5 662	423 780	68 606	33 529	95 928	1 077	21 227	73 624
1999	558 637	78 181	23 111	5 448	451 897	71 949	34 791	100 759	1 092	21 704	77 963
2000	553 297	74 632	24 075	5 105	449 485	69 524	34 288	96 046	1 067	19 748	75 231
2001	561 508	73 348	24 403	5 038	458 719	68 786	34 003	94 051	1 038	18 166	74 847
2002	546 239	70 287	23 918	4 789	447 245	66 950	32 044	90 508	996	16 839	72 673
2003	545 774	69 904	22 645	4 685	448 540	66 745	30 489	89 172	942	16 447	71 783
2004	552 424	67 929	23 665	4 354	456 476	66 545	29 403	86 438	865	15 954	69 619

1) Siehe Erläuterungen Seite 5. – 2) ab 1964 ohne sonstige Sachschadensunfälle ohne Alkoholeinwirkung

## 2. An Straßenverkehrsunfällen mit Personenschaden beteiligte und verunglückte Verkehrsteilnehmer 1958 – 2004

Jahr	Verkehrsbeteiligte					Verunglückte				
	insgesamt	darunter				insgesamt	darunter			
		Führer von			Fuß- gänger		in Personen- kraft- wagen	auf motori- sierten Zweirädern	auf Fahr- rädern	als Fuß- gänger
Personen- kraft- wagen	motori- sierten Zweirädern	Fahr- rädern								
1958	167 354	54 670	48 006	16 586	25 810	112 072	24 782	44 232	13 963	24 059
1959	184 948	64 592	52 677	18 225	26 632	126 114	30 109	49 920	15 567	25 160
1960	201 855	80 064	51 787	17 163	28 851	139 246	40 460	50 315	14 958	26 923
1961	199 519	87 044	44 031	16 390	28 378	138 549	46 098	43 790	14 483	26 922
1962	187 000	93 040	30 399	14 984	26 288	131 064	54 665	30 638	13 586	25 188
1963	178 760	94 348	23 943	14 061	25 133	126 977	58 065	24 579	12 862	24 256
1964	188 429	104 594	22 164	15 154	26 545	134 525	65 387	22 774	13 989	25 794
1965	179 423	103 987	17 332	13 686	25 311	127 732	65 991	17 799	12 763	24 638
1966	186 668	113 355	15 873	14 032	25 516	133 708	73 283	16 363	13 096	24 889
1967	184 207	111 792	15 837	15 022	24 827	132 520	71 986	16 385	14 052	24 256
1968	186 128	114 262	15 705	14 899	24 058	133 140	74 007	16 268	13 890	23 467
1969	187 932	117 151	14 826	13 822	23 863	135 741	77 640	15 929	13 003	23 302
1970	206 816	132 780	15 442	13 483	26 210	149 631	89 014	15 787	12 762	25 735
1971	196 178	125 172	16 469	13 134	24 298	141 848	83 030	16 966	12 450	23 825
1972	197 358	126 627	17 724	12 308	24 219	141 518	82 359	18 197	11 677	23 766
1973	182 403	114 137	18 269	12 203	22 182	128 288	71 126	18 701	11 557	21 764
1974	170 436	104 712	19 205	11 726	21 367	117 561	61 749	19 533	11 087	20 902
1975	166 068	100 957	20 388	11 745	19 799	117 448	61 829	20 851	11 010	19 273
1976	180 091	108 537	23 487	13 452	20 406	125 476	64 264	23 258	12 696	19 829
1977	193 250	119 271	24 540	14 415	20 520	133 090	70 324	24 845	13 542	19 932
1978	190 621	118 303	24 532	13 956	19 717	129 588	68 223	24 868	13 101	19 196
1979	183 866	111 681	24 482	14 556	18 457	122 956	62 433	24 761	13 684	17 952
1980	192 513	117 851	26 057	15 285	19 296	128 813	65 666	26 316	14 255	18 766
1981	184 838	113 668	24 978	15 551	17 914	122 846	62 016	25 312	14 432	17 346
1982	184 646	112 208	26 480	17 205	17 360	122 653	59 569	26 894	15 935	16 786
1983	192 591	119 094	26 157	18 583	16 864	127 678	64 153	26 624	17 197	16 255
1984	185 718	115 471	24 428	18 204	16 307	120 551	59 808	24 708	16 867	15 752
1985	162 065	100 889	19 293	16 990	14 256	103 718	51 386	19 619	15 772	13 759
1986	173 105	111 615	17 113	18 495	14 925	110 416	58 035	17 330	17 199	14 422
1987	164 550	109 713	13 486	16 659	13 853	105 363	59 237	13 593	15 497	13 383
1988	174 274	118 896	12 500	18 105	14 149	112 270	65 358	12 599	16 891	13 662
1989	172 492	116 905	11 228	19 781	13 290	110 681	64 392	11 312	18 398	12 817
1990	168 550	115 072	10 793	18 716	12 717	108 327	64 190	10 873	17 365	12 220
1991	156 997	104 136	10 321	18 290	11 878	101 150	58 021	10 438	16 844	11 386
1992	163 204	108 495	10 852	20 078	11 917	104 224	59 526	10 941	18 461	11 429
1993	160 405	107 819	10 722	18 376	11 704	103 284	60 302	10 786	16 902	11 299
1994	160 380	107 010	11 391	18 517	11 376	103 481	60 089	11 514	16 955	10 910
1995	156 630	103 161	11 712	18 280	11 262	101 070	57 748	11 795	16 778	10 766
1996	146 466	96 782	11 451	16 050	10 794	95 021	54 662	11 432	14 764	10 293
1997	151 725	98 529	13 465	17 247	10 676	97 419	53 967	13 543	15 995	10 146
1998	149 124	97 602	13 126	16 081	10 462	95 928	53 935	13 215	14 865	9 966
1999	156 434	100 320	14 291	17 954	10 695	100 759	55 069	14 392	16 597	10 129
2000	149 004	95 687	13 624	16 963	10 310	96 046	52 688	13 635	15 593	9 735
2001	146 136	93 746	13 196	16 728	10 127	94 051	51 550	13 215	15 281	9 637
2002	140 436	89 975	12 652	16 156	10 015	90 508	49 360	12 658	14 847	9 415
2003	138 479	86 380	12 936	17 992	9 769	89 172	46 362	13 042	16 421	9 181
2004	134 635	84 271	12 057	17 382	9 617	86 438	44 974	12 058	15 964	8 877

### 3. Straßenverkehrsunfälle mit Personenschaden und Verunglückte 1996 – 2004 nach Straßenarten

Art des Nachweises	1996	1997	1998	1999	2000	2001	2002	2003	2004
<b>auf Bundesautobahnen</b>									
Unfälle mit Personenschaden	5 232	5 420	5 201	5 583	5 469	5 404	4 930	4 463	4 336
Verunglückte Personen	8 218	8 589	8 106	8 631	8 509	8 326	7 693	6 882	6 799
davon									
Getötete	143	179	131	154	136	139	163	138	115
schwer Verletzte	1 961	2 010	1 969	1 862	1 801	1 691	1 493	1 417	1 355
leicht Verletzte	6 114	6 400	6 006	6 615	6 572	6 496	6 037	5 327	5 329
<b>auf Bundesstraßen</b>									
Unfälle mit Personenschaden	14 059	14 634	14 548	14 857	14 354	14 064	13 375	12 891	11 939
davon									
innerhalb von Ortschaften	9 226	9 634	9 540	9 759	9 426	9 257	8 916	8 556	7 917
außerhalb von Ortschaften	4 833	5 000	5 008	5 098	4 928	4 807	4 459	4 335	4 022
Verunglückte Personen	19 280	19 805	19 841	20 203	19 565	19 085	18 388	17 518	16 230
davon									
Getötete	284	289	272	290	273	252	234	227	192
schwer Verletzte	4 493	4 523	4 187	4 193	3 914	3 553	3 453	3 129	2 992
leicht Verletzte	14 503	14 993	15 382	15 720	15 378	15 280	14 701	14 162	13 046
<b>auf Landstraßen</b>									
Unfälle mit Personenschaden	20 806	21 323	21 227	22 044	20 888	20 688	19 839	19 860	18 780
davon									
innerhalb von Ortschaften	13 123	13 450	13 238	13 790	13 127	13 123	12 737	12 811	12 252
außerhalb von Ortschaften	7 683	7 873	7 989	8 254	7 761	7 565	7 102	7 049	6 528
Verunglückte Personen	27 765	28 239	28 073	29 228	27 548	27 190	26 073	26 108	24 502
davon									
Getötete	406	394	375	366	379	367	331	312	283
schwer Verletzte	6 911	6 905	6 538	6 745	6 083	5 628	5 076	5 090	4 778
leicht Verletzte	20 448	20 940	21 160	22 117	21 086	21 195	20 666	20 706	19 441
<b>auf Kreisstraßen</b>									
Unfälle mit Personenschaden	7 625	7 880	7 773	8 280	7 662	7 639	7 325	7 468	7 175
davon									
innerhalb von Ortschaften	4 812	4 993	4 960	5 429	4 821	4 839	4 788	4 916	4 795
außerhalb von Ortschaften	2 813	2 887	2 813	2 851	2 841	2 800	2 537	2 552	2 380
Verunglückte Personen	9 944	10 146	10 004	10 625	9 730	9 715	9 342	9 475	9 167
davon									
Getötete	171	171	150	136	137	131	117	139	143
schwer Verletzte	2 619	2 669	2 560	2 660	2 300	2 046	1 964	1 979	1 932
leicht Verletzte	7 154	7 306	7 294	7 829	7 293	7 538	7 261	7 357	7 092
<b>auf anderen Straßen</b>									
Unfälle mit Personenschaden	25 363	26 253	25 643	27 417	26 259	25 553	24 818	25 222	25 699
davon									
innerhalb von Ortschaften	23 540	24 382	23 740	25 378	24 240	23 753	22 952	23 397	24 065
außerhalb von Ortschaften	1 823	1 871	1 903	2 039	2 019	1 800	1 866	1 825	1 634
Verunglückte Personen	29 814	30 640	29 904	32 072	30 694	29 735	29 012	29 189	29 740
davon									
Getötete	159	155	149	146	142	149	151	126	132
schwer Verletzte	6 547	6 579	5 973	6 244	5 650	5 248	4 853	4 832	4 897
leicht Verletzte	23 108	23 906	23 782	25 682	24 902	24 338	24 008	24 231	24 711
<b>auf Straßen aller Art</b>									
Unfälle mit Personenschaden	73 085	75 510	74 392	78 181	74 632	73 348	70 287	69 904	67 929
davon									
innerhalb von Ortschaften	50 701	52 459	51 478	54 356	51 614	50 972	49 393	49 680	49 029
außerhalb von Ortschaften	22 384	23 051	22 914	23 825	23 018	22 376	20 894	20 224	18 900
Verunglückte Personen	95 021	97 419	95 928	100 759	96 046	94 051	90 508	89 172	86 438
davon									
Getötete	1 163	1 188	1 077	1 092	1 067	1 038	996	942	865
schwer Verletzte	22 531	22 686	21 227	21 704	19 748	18 166	16 839	16 447	15 954
leicht Verletzte	71 327	73 545	73 624	77 963	75 231	74 847	72 673	71 783	69 619

#### 4. Straßenverkehrsunfälle und Unfallfolgen 2004

##### 4.1 Nach Ortslage und Monaten

Unfälle Verunglückte	Straßenverkehrsunfälle												
	ins- gesamt	Jan.	Febr.	März	April	Mai	Juni	Juli	Aug.	Sept.	Okt.	Nov.	Dez.
<b>innerhalb von Ortschaften</b>													
Unfälle													
mit Personenschaden	49 029	3 301	2 983	3 545	3 827	4 348	4 593	4 764	4 052	4 868	4 228	4 476	4 044
mit Sachschaden (i. e. S.)	13 841	1 124	986	1 084	1 071	1 148	1 115	1 177	1 013	1 190	1 177	1 411	1 345
Zusammen	62 870	4 425	3 969	4 629	4 898	5 496	5 708	5 941	5 065	6 058	5 405	5 887	5 389
Verunglückte													
Getötete	289	28	13	27	20	22	21	18	23	25	22	35	35
schwer Verletzte	9 185	632	567	645	699	824	858	858	786	861	786	852	817
leicht Verletzte	49 319	3 279	2 984	3 581	3 901	4 393	4 659	4 836	4 095	4 911	4 235	4 460	3 985
Zusammen	58 793	3 939	3 564	4 253	4 620	5 239	5 538	5 712	4 904	5 797	5 043	5 347	4 837
<b>außerhalb von Ortschaften, ohne Bundesautobahnen</b>													
Unfälle													
mit Personenschaden	14 564	1 037	999	1 096	1 114	1 320	1 268	1 479	1 321	1 389	1 201	1 154	1 186
mit Sachschaden (i. e. S.)	5 527	534	464	419	388	448	414	478	391	483	480	527	501
Zusammen	20 091	1 571	1 463	1 515	1 502	1 768	1 682	1 957	1 712	1 872	1 681	1 681	1 687
Verunglückte													
Getötete	461	25	27	44	34	40	43	50	41	40	41	34	42
schwer Verletzte	5 414	372	340	442	430	492	485	575	494	519	454	417	394
leicht Verletzte	14 971	1 149	1 094	1 115	1 138	1 328	1 293	1 488	1 326	1 368	1 206	1 199	1 267
Zusammen	20 846	1 546	1 461	1 601	1 602	1 860	1 821	2 113	1 861	1 927	1 701	1 650	1 703
<b>auf Bundesautobahnen</b>													
Unfälle													
mit Personenschaden	4 336	317	331	334	363	338	355	423	364	385	374	396	356
mit Sachschaden (i. e. S.)	4 297	475	356	315	331	307	387	374	359	366	267	439	321
Zusammen	8 633	792	687	649	694	645	742	797	723	751	641	835	677
Verunglückte													
Getötete	115	7	5	10	3	6	13	12	11	12	18	9	9
schwer Verletzte	1 355	101	108	88	116	109	103	183	129	113	111	105	89
leicht Verletzte	5 329	371	361	418	446	408	452	550	417	480	483	494	449
Zusammen	6 799	479	474	516	565	523	568	745	557	605	612	608	547
<b>außerhalb von Ortschaften, einschließlich Bundesautobahnen</b>													
Unfälle													
mit Personenschaden	18 900	1 354	1 330	1 430	1 477	1 658	1 623	1 902	1 685	1 774	1 575	1 550	1 542
mit Sachschaden (i. e. S.)	9 824	1 009	820	734	719	755	801	852	750	849	747	966	822
Zusammen	28 724	2 363	2 150	2 164	2 196	2 413	2 424	2 754	2 435	2 623	2 322	2 516	2 364
Verunglückte													
Getötete	576	32	32	54	37	46	56	62	52	52	59	43	51
schwer Verletzte	6 769	473	448	530	546	601	588	758	623	632	565	522	483
leicht Verletzte	20 300	1 520	1 455	1 533	1 584	1 736	1 745	2 038	1 743	1 848	1 689	1 693	1 716
Zusammen	27 645	2 025	1 935	2 117	2 167	2 383	2 389	2 858	2 418	2 532	2 313	2 258	2 250
<b>innerhalb und außerhalb von Ortschaften</b>													
Unfälle													
mit Personenschaden	67 929	4 655	4 313	4 975	5 304	6 006	6 216	6 666	5 737	6 642	5 803	6 026	5 586
mit Sachschaden (i. e. S.)	23 665	2 133	1 806	1 818	1 790	1 903	1 916	2 029	1 763	2 039	1 924	2 377	2 167
<b>Insgesamt</b>	<b>91 594</b>	<b>6 788</b>	<b>6 119</b>	<b>6 793</b>	<b>7 094</b>	<b>7 909</b>	<b>8 132</b>	<b>8 695</b>	<b>7 500</b>	<b>8 681</b>	<b>7 727</b>	<b>8 403</b>	<b>7 753</b>
Verunglückte													
Getötete	865	60	45	81	57	68	77	80	75	77	81	78	86
schwer Verletzte	15 954	1 105	1 015	1 175	1 245	1 425	1 446	1 616	1 409	1 493	1 351	1 374	1 300
leicht Verletzte	69 619	4 799	4 439	5 114	5 485	6 129	6 404	6 874	5 838	6 759	5 924	6 153	5 701
<b>Insgesamt</b>	<b>86 438</b>	<b>5 964</b>	<b>5 499</b>	<b>6 370</b>	<b>6 787</b>	<b>7 622</b>	<b>7 927</b>	<b>8 570</b>	<b>7 322</b>	<b>8 329</b>	<b>7 356</b>	<b>7 605</b>	<b>7 087</b>



Noch: **4. Straßenverkehrsunfälle und Unfallfolgen 2004**  
**4.2 Nach Ortslage, Unfalltypen und Straßenkategorien**

Unfalltyp	Unfälle mit Personenschaden				Verunglückte				Schwer- wiegende Unfälle mit Sachschaden (i. e. S.)
	insgesamt	mit			insgesamt	davon			
		Getöteten	schwer Verletzten	leicht Verletzten		Getötete	schwer Verletzte	leicht Verletzte	
<b>auf Bundesstraßen</b>									
innerhalb von Ortschaften									
Fahrunfall	590	17	171	402	754	18	197	539	267
Abbiege-Unfall	1 712	14	287	1 411	2 188	14	314	1 860	588
Einbiegen/Kreuzen-Unfall	1 704	3	296	1 405	2 108	3	327	1 778	720
Überschreiten-Unfall	680	21	239	420	780	22	249	509	7
Unfall durch ruhenden Verkehr	263	1	44	218	317	2	46	269	51
Unfall im Längsverkehr	2 383	4	201	2 178	3 272	4	227	3 041	224
Sonstiger Unfall	585	5	113	467	690	5	124	561	214
Zusammen	7 917	65	1 351	6 501	10 109	68	1 484	8 557	2 071
außerhalb von Ortschaften									
Fahrunfall	995	43	378	574	1 356	43	480	833	460
Abbiege-Unfall	685	8	188	489	1 071	8	229	834	361
Einbiegen/Kreuzen-Unfall	762	18	223	521	1 185	19	292	874	430
Überschreiten-Unfall	54	9	26	19	61	9	28	24	–
Unfall durch ruhenden Verkehr	31	1	12	18	52	1	18	33	9
Unfall im Längsverkehr	1 242	31	237	974	2 031	41	364	1 626	222
Sonstiger Unfall	253	3	79	171	365	3	97	265	116
Zusammen	4 022	113	1 143	2 766	6 121	124	1 508	4 489	1 598
<b>innerhalb und außerhalb von Ortschaften</b>									
Fahrunfall	1 585	60	549	976	2 110	61	677	1 372	727
Abbiege-Unfall	2 397	22	475	1 900	3 259	22	543	2 694	949
Einbiegen/Kreuzen-Unfall	2 466	21	519	1 926	3 293	22	619	2 652	1 150
Überschreiten-Unfall	734	30	265	439	841	31	277	533	7
Unfall durch ruhenden Verkehr	294	2	56	236	369	3	64	302	60
Unfall im Längsverkehr	3 625	35	438	3 152	5 303	45	591	4 667	446
Sonstiger Unfall	838	8	192	638	1 055	8	221	826	330
<b>Insgesamt</b>	<b>11 939</b>	<b>178</b>	<b>2 494</b>	<b>9 267</b>	<b>16 230</b>	<b>192</b>	<b>2 992</b>	<b>13 046</b>	<b>3 669</b>

Noch: **4. Straßenverkehrsunfälle und Unfallfolgen 2004**  
 Noch: **4.2 Nach Ortslage, Unfalltypen und Straßenkategorien**

Unfalltyp	Unfälle mit Personenschaden				Verunglückte				Schwer- wiegende Unfälle mit Sachschaden (i. e. S.)
	insgesamt	mit			insgesamt	davon			
		Getöteten	schwer Verletzten	leicht Verletzten		Getötete	schwer Verletzte	leicht Verletzte	
<b>auf Landstraßen</b>									
innerhalb von Ortschaften									
Fahrunfall	1 053	17	326	710	1 318	17	365	936	521
Abbiege-Unfall	2 685	12	447	2 226	3 412	12	506	2 894	952
Einbiegen/Kreuzen-Unfall	3 070	11	498	2 561	3 759	11	542	3 206	1 372
Überschreiten-Unfall	1 172	32	396	744	1 313	33	411	869	5
Unfall durch ruhenden Verkehr	456	2	86	368	529	2	89	438	141
Unfall im Längsverkehr	2 875	1	263	2 611	3 805	1	291	3 513	275
Sonstiger Unfall	941	4	186	751	1 081	4	193	884	247
Zusammen	12 252	79	2 202	9 971	15 217	80	2 397	12 740	3 513
außerhalb von Ortschaften									
Fahrunfall	2 133	86	814	1 233	2 709	92	962	1 655	799
Abbiege-Unfall	1 080	12	280	788	1 686	15	355	1 316	497
Einbiegen/Kreuzen-Unfall	1 447	34	376	1 037	2 173	35	465	1 673	798
Überschreiten-Unfall	90	12	58	20	106	12	58	36	–
Unfall durch ruhenden Verkehr	44	3	13	28	55	3	14	38	8
Unfall im Längsverkehr	1 312	31	274	1 007	2 030	35	377	1 618	265
Sonstiger Unfall	422	10	129	283	526	11	150	365	115
Zusammen	6 528	188	1 944	4 396	9 285	203	2 381	6 701	2 482
<b>innerhalb und außerhalb von Ortschaften</b>									
Fahrunfall	3 186	103	1 140	1 943	4 027	109	1 327	2 591	1 320
Abbiege-Unfall	3 765	24	727	3 014	5 098	27	861	4 210	1 449
Einbiegen/Kreuzen-Unfall	4 517	45	874	3 598	5 932	46	1 007	4 879	2 170
Überschreiten-Unfall	1 262	44	454	764	1 419	45	469	905	5
Unfall durch ruhenden Verkehr	500	5	99	396	584	5	103	476	149
Unfall im Längsverkehr	4 187	32	537	3 618	5 835	36	668	5 131	540
Sonstiger Unfall	1 363	14	315	1 034	1 607	15	343	1 249	362
<b>Insgesamt</b>	<b>18 780</b>	<b>267</b>	<b>4 146</b>	<b>14 367</b>	<b>24 502</b>	<b>283</b>	<b>4 778</b>	<b>19 441</b>	<b>5 995</b>

Noch: **4. Straßenverkehrsunfälle und Unfallfolgen 2004**  
 Noch: **4.2 Nach Ortslage, Unfalltypen und Straßenkategorien**

Unfalltyp	Unfälle mit Personenschaden				Verunglückte				Schwer- wiegende Unfälle mit Sachschaden (i. e. S.)
	insgesamt	mit			insgesamt	davon			
		Getöteten	schwer Verletzten	leicht Verletzten		Getötete	schwer Verletzte	leicht Verletzte	
<b>auf Kreisstraßen</b>									
innerhalb von Ortschaften									
Fahrunfall	534	10	161	363	651	11	181	459	232
Abbiege-Unfall	958	1	160	797	1 198	1	176	1 021	340
Einbiegen/Kreuzen-Unfall	1 472	11	251	1 210	1 818	12	270	1 536	593
Überschreiten-Unfall	429	11	146	272	473	11	146	316	–
Unfall durch ruhenden Verkehr	198	1	32	165	241	1	35	205	65
Unfall im Längsverkehr	799	1	82	716	1 064	1	88	975	108
Sonstiger Unfall	405	4	76	325	451	4	77	370	113
<b>Zusammen</b>	<b>4 795</b>	<b>39</b>	<b>908</b>	<b>3 848</b>	<b>5 896</b>	<b>41</b>	<b>973</b>	<b>4 882</b>	<b>1 451</b>
außerhalb von Ortschaften									
Fahrunfall	999	40	412	547	1 305	46	504	755	326
Abbiege-Unfall	274	7	73	194	397	8	87	302	113
Einbiegen/Kreuzen-Unfall	518	23	128	367	754	23	166	565	241
Überschreiten-Unfall	29	3	15	11	34	3	16	15	–
Unfall durch ruhenden Verkehr	12	–	6	6	15	–	7	8	2
Unfall im Längsverkehr	377	15	83	279	551	17	105	429	99
Sonstiger Unfall	171	5	69	97	215	5	74	136	42
<b>Zusammen</b>	<b>2 380</b>	<b>93</b>	<b>786</b>	<b>1 501</b>	<b>3 271</b>	<b>102</b>	<b>959</b>	<b>2 210</b>	<b>823</b>
<b>innerhalb und außerhalb von Ortschaften</b>									
Fahrunfall	1 533	50	573	910	1 956	57	685	1 214	558
Abbiege-Unfall	1 232	8	233	991	1 595	9	263	1 323	453
Einbiegen/Kreuzen-Unfall	1 990	34	379	1 577	2 572	35	436	2 101	834
Überschreiten-Unfall	458	14	161	283	507	14	162	331	–
Unfall durch ruhenden Verkehr	210	1	38	171	256	1	42	213	67
Unfall im Längsverkehr	1 176	16	165	995	1 615	18	193	1 404	207
Sonstiger Unfall	576	9	145	422	666	9	151	506	155
<b>Insgesamt</b>	<b>7 175</b>	<b>132</b>	<b>1 694</b>	<b>5 349</b>	<b>9 167</b>	<b>143</b>	<b>1 932</b>	<b>7 092</b>	<b>2 274</b>

Noch: **4. Straßenverkehrsunfälle und Unfallfolgen 2004**  
 Noch: **4.2 Nach Ortslage, Unfalltypen und Straßenkategorien**

Unfalltyp	Unfälle mit Personenschaden				Verunglückte				Schwer- wiegende Unfälle mit Sachschaden (i. e. S.)
	insgesamt	mit			insgesamt	davon			
		Getöteten	schwer Verletzten	leicht Verletzten		Getötete	schwer Verletzte	leicht Verletzte	
<b>auf anderen Straßen</b>									
innerhalb von Ortschaften									
Fahrunfall	2 285	12	674	1 599	2 612	13	716	1 883	1 089
Abbiege-Unfall	3 271	14	500	2 757	3 884	16	525	3 343	1 045
Einbiegen/Kreuzen-Unfall	6 788	17	959	5 812	7 874	17	1 001	6 856	2 945
Überschreiten-Unfall	2 856	30	813	2 013	3 093	30	823	2 240	10
Unfall durch ruhenden Verkehr	1 615	2	210	1 403	1 736	2	214	1 520	484
Unfall im Längsverkehr	3 484	8	360	3 116	4 277	8	387	3 882	418
Sonstiger Unfall	3 766	14	655	3 097	4 095	14	665	3 416	815
Zusammen	24 065	97	4 171	19 797	27 571	100	4 331	23 140	6 806
außerhalb von Ortschaften									
Fahrunfall	573	11	208	354	765	12	239	514	227
Abbiege-Unfall	96	1	24	71	134	1	28	105	55
Einbiegen/Kreuzen-Unfall	337	7	106	224	481	8	133	340	210
Überschreiten-Unfall	42	5	13	24	47	5	14	28	–
Unfall durch ruhenden Verkehr	21	1	4	16	28	1	5	22	6
Unfall im Längsverkehr	335	3	64	268	447	3	78	366	84
Sonstiger Unfall	230	2	64	164	267	2	69	196	41
Zusammen	1 634	30	483	1 121	2 169	32	566	1 571	624
<b>innerhalb und außerhalb von Ortschaften</b>									
Fahrunfall	2 858	23	882	1 953	3 377	25	955	2 397	1 316
Abbiege-Unfall	3 367	15	524	2 828	4 018	17	553	3 448	1 100
Einbiegen/Kreuzen-Unfall	7 125	24	1 065	6 036	8 355	25	1 134	7 196	3 155
Überschreiten-Unfall	2 898	35	826	2 037	3 140	35	837	2 268	10
Unfall durch ruhenden Verkehr	1 636	3	214	1 419	1 764	3	219	1 542	490
Unfall im Längsverkehr	3 819	11	424	3 384	4 724	11	465	4 248	502
Sonstiger Unfall	3 996	16	719	3 261	4 362	16	734	3 612	857
<b>Insgesamt</b>	<b>25 699</b>	<b>127</b>	<b>4 654</b>	<b>20 918</b>	<b>29 740</b>	<b>132</b>	<b>4 897</b>	<b>24 711</b>	<b>7 430</b>

Noch: **4. Straßenverkehrsunfälle und Unfallfolgen 2004**  
 Noch: **4.2 Nach Ortslage, Unfalltypen und Straßenkategorien**

Unfalltyp	Unfälle mit Personenschaden				Verunglückte				Schwer- wiegende Unfälle mit Sachschaden (i. e. S.)
	insgesamt	mit			insgesamt	davon			
		Getöteten	schwer Verletzten	leicht Verletzten		Getötete	schwer Verletzte	leicht Verletzte	
<b>auf Straßen aller Art zusammen</b>									
innerhalb von Ortschaften									
Fahrunfall	4 462	56	1 332	3 074	5 335	59	1 459	3 817	2 109
Abbiege-Unfall	8 626	41	1 394	7 191	10 682	43	1 521	9 118	2 925
Einbiegen/Kreuzen-Unfall	13 034	42	2 004	10 988	15 559	43	2 140	13 376	5 630
Überschreiten-Unfall	5 137	94	1 594	3 449	5 659	96	1 629	3 934	22
Unfall durch ruhenden Verkehr	2 532	6	372	2 154	2 823	7	384	2 432	741
Unfall im Längsverkehr	9 541	14	906	8 621	12 418	14	993	11 411	1 025
Sonstiger Unfall	5 697	27	1 030	4 640	6 317	27	1 059	5 231	1 389
Zusammen	49 029	280	8 632	40 117	58 793	289	9 185	49 319	13 841
außerhalb von Ortschaften									
Fahrunfall	5 981	224	2 233	3 524	7 996	243	2 731	5 022	4 265
Abbiege-Unfall	2 143	28	567	1 548	3 300	32	701	2 567	1 028
Einbiegen/Kreuzen-Unfall	3 198	82	849	2 267	4 796	85	1 077	3 634	1 851
Überschreiten-Unfall	221	33	113	75	257	33	117	107	–
Unfall durch ruhenden Verkehr	114	5	36	73	160	5	45	110	26
Unfall im Längsverkehr	5 689	118	1 093	4 478	8 976	138	1 495	7 343	1 900
Sonstiger Unfall	1 554	39	489	1 026	2 160	40	603	1 517	754
Zusammen	18 900	529	5 380	12 991	27 645	576	6 769	20 300	9 824
<b>innerhalb und außerhalb von Ortschaften</b>									
Fahrunfall	10 443	280	3 565	6 598	13 331	302	4 190	8 839	6 374
Abbiege-Unfall	10 769	69	1 961	8 739	13 982	75	2 222	11 685	3 953
Einbiegen/Kreuzen-Unfall	16 232	124	2 853	13 255	20 355	128	3 217	17 010	7 481
Überschreiten-Unfall	5 358	127	1 707	3 524	5 916	129	1 746	4 041	22
Unfall durch ruhenden Verkehr	2 646	11	408	2 227	2 983	12	429	2 542	767
Unfall im Längsverkehr	15 230	132	1 999	13 099	21 394	152	2 488	18 754	2 925
Sonstiger Unfall	7 251	66	1 519	5 666	8 477	67	1 662	6 748	2 143
<b>Insgesamt</b>	<b>67 929</b>	<b>809</b>	<b>14 012</b>	<b>53 108</b>	<b>86 438</b>	<b>865</b>	<b>15 954</b>	<b>69 619</b>	<b>23 665</b>

Noch: **4. Straßenverkehrsunfälle und Unfallfolgen 2004**  
 Noch: **4.2 Nach Ortslage, Unfalltypen und Straßenkategorien**

Unfalltyp	Unfälle mit Personenschaden				Verunglückte				Schwer- wiegende Unfälle mit Sachschaden (i. e. S.)
	insgesamt	mit			insgesamt	davon			
		Getöteten	schwer Verletzten	leicht Verletzten		Getötete	schwer Verletzte	leicht Verletzte	

**auf Straßen aller Art außerhalb von Ortschaften**

außerhalb von Ortschaften, ohne Bundesautobahnen

Fahrunfall	4 700	180	1 812	2 708	6 135	193	2 185	3 757	1 812
Abbiege-Unfall	2 135	28	565	1 542	3 288	32	699	2 557	1 026
Einbiegen/Kreuzen-Unfall	3 064	82	833	2 149	4 593	85	1 056	3 452	1 679
Überschreiten-Unfall	215	29	112	74	248	29	116	103	–
Unfall durch ruhenden Verkehr	108	5	35	68	150	5	44	101	25
Unfall im Längsverkehr	3 266	80	658	2 528	5 059	96	924	4 039	670
Sonstiger Unfall	1 076	20	341	715	1 373	21	390	962	315
<b>Zusammen</b>	<b>14 564</b>	<b>424</b>	<b>4 356</b>	<b>9 784</b>	<b>20 846</b>	<b>461</b>	<b>5 414</b>	<b>14 971</b>	<b>5 527</b>

auf Bundesautobahnen

Fahrunfall	1 281	44	421	816	1 861	50	546	1 265	2 453
Abbiege-Unfall	8	–	2	6	12	–	2	10	2
Einbiegen/Kreuzen-Unfall	134	–	16	118	203	–	21	182	172
Überschreiten-Unfall	6	4	1	1	9	4	1	4	–
Unfall durch ruhenden Verkehr	6	–	1	5	10	–	1	9	1
Unfall im Längsverkehr	2 423	38	435	1 950	3 917	42	571	3 304	1 230
Sonstiger Unfall	478	19	148	311	787	19	213	555	439
<b>Zusammen</b>	<b>4 336</b>	<b>105</b>	<b>1 024</b>	<b>3 207</b>	<b>6 799</b>	<b>115</b>	<b>1 355</b>	<b>5 329</b>	<b>4 297</b>

**außerhalb von Ortschaften, einschließlich Bundesautobahnen**

Fahrunfall	5 981	224	2 233	3 524	7 996	243	2 731	5 022	4 265
Abbiege-Unfall	2 143	28	567	1 548	3 300	32	701	2 567	1 028
Einbiegen/Kreuzen-Unfall	3 198	82	849	2 267	4 796	85	1 077	3 634	1 851
Überschreiten-Unfall	221	33	113	75	257	33	117	107	–
Unfall durch ruhenden Verkehr	114	5	36	73	160	5	45	110	26
Unfall im Längsverkehr	5 689	118	1 093	4 478	8 976	138	1 495	7 343	1 900
Sonstiger Unfall	1 554	39	489	1 026	2 160	40	603	1 517	754
<b>Insgesamt</b>	<b>18 900</b>	<b>529</b>	<b>5 380</b>	<b>12 991</b>	<b>27 645</b>	<b>576</b>	<b>6 769</b>	<b>20 300</b>	<b>9 824</b>

**Noch: 4. Straßenverkehrsunfälle und Unfallfolgen 2004**  
**4.3 Nach Ortslage und Art der Verkehrsbeteiligung\*)**

Art der Verkehrsbeteiligung	Unfälle mit Personenschaden				Verunglückte				Schwerwiegende Unfälle mit Sachschaden (i. e. S.)
	insgesamt	mit			insgesamt	davon			
		Getöteten	schwer Verletzten	leicht Verletzten		Getötete	schwer Verletzte	leicht Verletzte	
<b>innerhalb von Ortschaften</b>									
<b>Unfälle insgesamt</b>	<b>49 029</b>	<b>280</b>	<b>8 632</b>	<b>40 117</b>	<b>58 793</b>	<b>289</b>	<b>9 185</b>	<b>49 319</b>	<b>13 841</b>
darunter mit Beteiligung von Führern von									
Motorzweirädern	8 669	53	1 964	6 652	9 684	55	2 057	7 572	558
Personenkraftwagen	40 954	196	6 524	34 234	49 569	203	7 020	42 346	13 610
Kraftomnibussen	1 261	9	224	1 028	1 810	9	238	1 563	156
Güterkraftfahrzeugen	3 798	48	633	3 117	4 693	51	691	3 951	1 444
landwirtschaftl. Zugmaschinen	89	1	33	55	130	1	40	89	36
Fahrrädern	14 645	49	2 522	12 074	15 512	49	2 549	12 914	50
Fußgängern	8 763	119	2 278	6 366	9 642	121	2 336	7 185	39
<b>außerhalb von Ortschaften, ohne Bundesautobahnen</b>									
<b>Unfälle insgesamt</b>	<b>14 564</b>	<b>424</b>	<b>4 356</b>	<b>9 784</b>	<b>20 846</b>	<b>461</b>	<b>5 414</b>	<b>14 971</b>	<b>5 527</b>
darunter mit Beteiligung von Führern von									
Motorzweirädern	2 781	97	1 140	1 544	3 295	102	1 235	1 958	182
Personenkraftwagen	12 302	360	3 406	8 536	18 125	395	4 386	13 344	5 317
Kraftomnibussen	124	9	28	87	278	9	48	221	46
Güterkraftfahrzeugen	1 620	67	464	1 089	2 412	78	615	1 719	767
landwirtschaftl. Zugmaschinen	198	10	79	109	260	10	98	152	73
Fahrrädern	1 479	38	485	956	1 668	38	506	1 124	4
Fußgängern	444	48	176	220	544	49	195	300	2
<b>auf Bundesautobahnen</b>									
<b>Unfälle insgesamt</b>	<b>4 336</b>	<b>105</b>	<b>1 024</b>	<b>3 207</b>	<b>6 799</b>	<b>115</b>	<b>1 355</b>	<b>5 329</b>	<b>4 297</b>
darunter mit Beteiligung von Führern von									
Motorzweirädern	269	12	130	127	328	12	140	176	29
Personenkraftwagen	3 872	85	830	2 957	6 097	94	1 082	4 921	4 005
Kraftomnibussen	25	2	8	15	184	3	72	109	19
Güterkraftfahrzeugen	1 350	58	357	935	2 106	65	483	1 558	1 009
landwirtschaftl. Zugmaschinen	5	-	3	2	7	-	4	3	3
Fahrrädern	2	-	1	1	4	-	1	3	-
Fußgängern	15	4	2	9	25	4	3	18	2
<b>außerhalb von Ortschaften, einschließlich Bundesautobahnen</b>									
<b>Unfälle insgesamt</b>	<b>18 900</b>	<b>529</b>	<b>5 380</b>	<b>12 991</b>	<b>27 645</b>	<b>576</b>	<b>6 769</b>	<b>20 300</b>	<b>9 824</b>
darunter mit Beteiligung von Führern von									
Motorzweirädern	3 050	109	1 270	1 671	3 623	114	1 375	2 134	211
Personenkraftwagen	16 174	445	4 236	11 493	24 222	489	5 468	18 265	9 322
Kraftomnibussen	149	11	36	102	462	12	120	330	65
Güterkraftfahrzeugen	2 970	125	821	2 024	4 518	143	1 098	3 277	1 776
landwirtschaftl. Zugmaschinen	203	10	82	111	267	10	102	155	76
Fahrrädern	1 481	38	486	957	1 672	38	507	1 127	4
Fußgängern	459	52	178	229	569	53	198	318	4
<b>innerhalb und außerhalb von Ortschaften</b>									
<b>Unfälle insgesamt</b>	<b>67 929</b>	<b>809</b>	<b>14 012</b>	<b>53 108</b>	<b>86 438</b>	<b>865</b>	<b>15 954</b>	<b>69 619</b>	<b>23 665</b>
darunter mit Beteiligung von Führern von									
Motorzweirädern	11 719	162	3 234	8 323	13 307	169	3 432	9 706	769
Personenkraftwagen	57 128	641	10 760	45 727	73 791	692	12 488	60 611	22 932
Kraftomnibussen	1 410	20	260	1 130	2 272	21	358	1 893	221
Güterkraftfahrzeugen	6 768	173	1 454	5 141	9 211	194	1 789	7 228	3 220
landwirtschaftl. Zugmaschinen	292	11	115	166	397	11	142	244	112
Fahrrädern	16 126	87	3 008	13 031	17 184	87	3 056	14 041	54
Fußgängern	9 222	171	2 456	6 595	10 211	174	2 534	7 503	43

\*) Tabelle enthält Mehrfachzählungen, da bei einem Unfall mehrere Verkehrsarten beteiligt sein können.

Noch: **4. Straßenverkehrsunfälle**  
**4.4 Unfälle mit Personenschaden**

Lfd. Nr.	Wochentag	Unfälle mit Personenschaden											
		0.00	1.00	2.00	3.00	4.00	5.00	6.00	7.00	8.00	9.00	10.00	11.00
		0.59	1.59	2.59	3.59	4.59	5.59	6.59	7.59	8.59	9.59	10.59	11.59
<b>innerhalb</b>													
1	Montag	45	25	15	16	16	77	178	512	390	335	403	452
2	Dienstag	39	19	16	12	23	69	139	530	342	363	348	441
3	Mittwoch	35	16	18	9	17	82	182	499	349	349	387	441
4	Donnerstag	49	27	18	32	23	93	167	535	341	379	388	449
5	Freitag	52	36	21	14	26	63	159	469	351	311	455	533
6	Samstag	105	96	80	68	66	84	72	77	118	262	351	411
7	Sonntag	129	87	116	80	58	63	53	32	35	77	135	210
8	Zusammen	454	306	284	231	229	531	950	2 654	1 926	2 076	2 467	2 937
<b>außerhalb von Ortschaften,</b>													
9	Montag	14	9	12	9	19	61	92	126	89	74	102	84
10	Dienstag	8	9	7	7	13	49	93	147	100	63	83	85
11	Mittwoch	13	14	11	5	10	47	96	187	91	81	107	72
12	Donnerstag	23	18	12	24	19	60	106	173	99	73	95	97
13	Freitag	16	10	12	10	13	49	79	127	91	100	83	126
14	Samstag	46	24	30	38	27	33	45	34	75	96	121	109
15	Sonntag	56	64	34	51	39	61	46	22	29	61	65	110
16	Zusammen	176	148	118	144	140	360	557	816	574	548	656	683
<b>auf Bundes</b>													
17	Montag	9	5	8	7	9	13	34	60	46	34	33	26
18	Dienstag	10	6	5	7	5	8	34	51	39	26	32	22
19	Mittwoch	12	4	7	10	15	14	21	39	27	33	29	34
20	Donnerstag	7	16	10	8	12	19	24	36	40	24	35	29
21	Freitag	13	7	2	7	9	14	21	24	33	30	35	32
22	Samstag	16	11	10	6	7	24	20	17	21	21	29	36
23	Sonntag	16	16	17	13	12	24	17	18	20	24	21	22
24	Zusammen	83	65	59	58	69	116	171	245	226	192	214	201
<b>außerhalb von Ortschaften,</b>													
25	Montag	23	14	20	16	28	74	126	186	135	108	135	110
26	Dienstag	18	15	12	14	18	57	127	198	139	89	115	107
27	Mittwoch	25	18	18	15	25	61	117	226	118	114	136	106
28	Donnerstag	30	34	22	32	31	79	130	209	139	97	130	126
29	Freitag	29	17	14	17	22	63	100	151	124	130	118	158
30	Samstag	62	35	40	44	34	57	65	51	96	117	150	145
31	Sonntag	72	80	51	64	51	85	63	40	49	85	86	132
32	Zusammen	259	213	177	202	209	476	728	1 061	800	740	870	884
<b>innerhalb und außerhalb</b>													
33	Montag	68	39	35	32	44	151	304	698	525	443	538	562
34	Dienstag	57	34	28	26	41	126	266	728	481	452	463	548
35	Mittwoch	60	34	36	24	42	143	299	725	467	463	523	547
36	Donnerstag	79	61	40	64	54	172	297	744	480	476	518	575
37	Freitag	81	53	35	31	48	126	259	620	475	441	573	691
38	Samstag	167	131	120	112	100	141	137	128	214	379	501	556
39	Sonntag	201	167	167	144	109	148	116	72	84	162	221	342
40	<b>Insgesamt</b>	<b>713</b>	<b>519</b>	<b>461</b>	<b>433</b>	<b>438</b>	<b>1 007</b>	<b>1 678</b>	<b>3 715</b>	<b>2 726</b>	<b>2 816</b>	<b>3 337</b>	<b>3 821</b>



**und Unfallfolgen 2004  
nach Ortslage, Uhrzeit und Wochentagen**

in der Zeit von ... bis ... Uhr														Lfd. Nr.
12.00 12.59	13.00 13.59	14.00 14.59	15.00 15.59	16.00 16.59	17.00 17.59	18.00 18.59	19.00 19.59	20.00 20.59	21.00 21.59	22.00 22.59	23.00 23.59	ohne Angabe	insgesamt	
<b>von Ortschaften</b>														
449	516	536	625	741	796	610	403	260	169	123	65	-	7 757	1
502	549	506	640	683	768	594	415	250	150	121	67	-	7 586	2
500	525	524	617	674	764	599	434	255	184	108	86	-	7 654	3
492	594	555	630	742	763	639	456	269	191	138	85	-	8 055	4
608	671	660	691	686	643	566	453	287	214	187	173	-	8 329	5
444	487	458	406	366	368	362	302	240	161	160	190	-	5 734	6
246	280	292	335	285	326	334	248	192	139	101	61	-	3 914	7
3 241	3 622	3 531	3 944	4 177	4 428	3 704	2 711	1 753	1 208	938	727	-	49 029	8
<b>ohne Bundesautobahnen</b>														
101	93	140	154	196	193	123	129	84	44	48	21	-	2 017	9
94	129	138	162	159	189	134	100	71	64	57	27	-	1 988	10
104	110	145	165	200	190	161	124	77	50	48	26	-	2 134	11
107	118	161	154	165	183	163	111	67	62	52	35	-	2 177	12
136	182	169	186	200	168	160	121	88	84	73	41	-	2 324	13
161	153	168	148	128	111	128	107	72	52	71	69	-	2 046	14
100	141	157	168	152	118	116	96	70	56	38	28	-	1 878	15
803	926	1 078	1 137	1 200	1 152	985	788	529	412	387	247	-	14 564	16
<b>autobahnen</b>														
29	37	41	35	46	46	35	31	21	16	9	14	-	644	17
22	32	33	25	47	43	31	20	20	23	21	20	-	582	18
22	34	28	32	45	51	36	33	25	24	18	12	-	605	19
31	45	29	30	47	33	29	33	23	23	15	13	-	611	20
54	63	74	56	47	56	41	31	36	26	24	11	-	746	21
37	42	42	36	43	29	31	25	24	19	24	15	-	585	22
30	31	37	40	35	28	32	32	28	21	17	12	-	563	23
225	284	284	254	310	286	235	205	177	152	128	97	-	4 336	24
<b>einschließlich Bundesautobahnen</b>														
130	130	181	189	242	239	158	160	105	60	57	35	-	2 661	25
116	161	171	187	206	232	165	120	91	87	78	47	-	2 570	26
126	144	173	197	245	241	197	157	102	74	66	38	-	2 739	27
138	163	190	184	212	216	192	144	90	85	67	48	-	2 788	28
190	245	243	242	247	224	201	152	124	110	97	52	-	3 070	29
198	195	210	184	171	140	159	132	96	71	95	84	-	2 631	30
130	172	194	208	187	146	148	128	98	77	55	40	-	2 441	31
1 028	1 210	1 362	1 391	1 510	1 438	1 220	993	706	564	515	344	-	18 900	32
<b>von Ortschaften</b>														
579	646	717	814	983	1 035	768	563	365	229	180	100	-	10 418	33
618	710	677	827	889	1 000	759	535	341	237	199	114	-	10 156	34
626	669	697	814	919	1 005	796	591	357	258	174	124	-	10 393	35
630	757	745	814	954	979	831	600	359	276	205	133	-	10 843	36
798	916	903	933	933	867	767	605	411	324	284	225	-	11 399	37
642	682	668	590	537	508	521	434	336	232	255	274	-	8 365	38
376	452	486	543	472	472	482	376	290	216	156	101	-	6 355	39
<b>4 269</b>	<b>4 832</b>	<b>4 893</b>	<b>5 335</b>	<b>5 687</b>	<b>5 866</b>	<b>4 924</b>	<b>3 704</b>	<b>2 459</b>	<b>1 772</b>	<b>1 453</b>	<b>1 071</b>	-	<b>67 929</b>	<b>40</b>

**Noch: 4. Straßenverkehrsunfälle  
4.5 Getötete und Verletzte**

Lfd. Nr.	Wochentag	Getötete und Verletzte											
		0.00	1.00	2.00	3.00	4.00	5.00	6.00	7.00	8.00	9.00	10.00	11.00
		0.59	1.59	2.59	3.59	4.59	5.59	6.59	7.59	8.59	9.59	10.59	11.59
<b>innerhalb</b>													
1	Montag	60	39	17	20	16	84	204	581	464	396	471	535
2	Dienstag	56	21	23	14	34	81	162	588	391	428	386	528
3	Mittwoch	48	26	24	10	21	89	212	553	395	429	468	491
4	Donnerstag	58	29	22	42	32	114	178	606	402	434	445	520
5	Freitag	61	43	25	18	35	68	180	529	408	363	517	632
6	Samstag	151	127	108	94	82	106	82	91	141	310	452	486
7	Sonntag	186	126	163	93	83	92	67	40	40	95	162	260
8	Zusammen	620	411	382	291	303	634	1 085	2 988	2 241	2 455	2 901	3 452
<b>außerhalb von Ortschaften,</b>													
9	Montag	19	13	20	11	24	87	114	194	118	92	137	122
10	Dienstag	9	9	7	11	19	63	122	197	148	82	124	109
11	Mittwoch	18	16	12	8	11	56	115	276	125	119	138	89
12	Donnerstag	26	26	13	28	29	75	126	232	131	103	124	126
13	Freitag	19	11	14	12	14	72	118	171	129	139	124	193
14	Samstag	62	39	47	58	49	37	60	46	98	143	175	156
15	Sonntag	96	91	55	73	60	99	68	29	35	84	95	138
16	Zusammen	249	205	168	201	206	489	723	1 145	784	762	917	933
<b>auf Bundes</b>													
17	Montag	11	8	11	9	11	25	46	88	64	49	45	36
18	Dienstag	13	8	7	11	10	11	45	68	53	37	55	33
19	Mittwoch	16	17	8	12	20	16	33	50	40	51	46	55
20	Donnerstag	11	26	18	11	16	26	30	49	55	34	55	46
21	Freitag	22	7	2	14	13	17	28	45	49	45	48	55
22	Samstag	25	18	12	9	12	40	25	23	30	39	51	67
23	Sonntag	22	23	26	32	15	44	19	29	98	45	48	34
24	Zusammen	120	107	84	98	97	179	226	352	389	300	348	326
<b>außerhalb von Ortschaften,</b>													
25	Montag	30	21	31	20	35	112	160	282	182	141	182	158
26	Dienstag	22	17	14	22	29	74	167	265	201	119	179	142
27	Mittwoch	34	33	20	20	31	72	148	326	165	170	184	144
28	Donnerstag	37	52	31	39	45	101	156	281	186	137	179	172
29	Freitag	41	18	16	26	27	89	146	216	178	184	172	248
30	Samstag	87	57	59	67	61	77	85	69	128	182	226	223
31	Sonntag	118	114	81	105	75	143	87	58	133	129	143	172
32	Zusammen	369	312	252	299	303	668	949	1 497	1 173	1 062	1 265	1 259
<b>innerhalb und außerhalb</b>													
33	Montag	90	60	48	40	51	196	364	863	646	537	653	693
34	Dienstag	78	38	37	36	63	155	329	853	592	547	565	670
35	Mittwoch	82	59	44	30	52	161	360	879	560	599	652	635
36	Donnerstag	95	81	53	81	77	215	334	887	588	571	624	692
37	Freitag	102	61	41	44	62	157	326	745	586	547	689	880
38	Samstag	238	184	167	161	143	183	167	160	269	492	678	709
39	Sonntag	304	240	244	198	158	235	154	98	173	224	305	432
40	<b>Insgesamt</b>	<b>989</b>	<b>723</b>	<b>634</b>	<b>590</b>	<b>606</b>	<b>1 302</b>	<b>2 034</b>	<b>4 485</b>	<b>3 414</b>	<b>3 517</b>	<b>4 166</b>	<b>4 711</b>

**und Unfallfolgen 2004  
nach Ortslage, Uhrzeit und Wochentagen**

in der Zeit von ... bis ... Uhr														Lfd. Nr.
12.00 12.59	13.00 13.59	14.00 14.59	15.00 15.59	16.00 16.59	17.00 17.59	18.00 18.59	19.00 19.59	20.00 20.59	21.00 21.59	22.00 22.59	23.00 23.59	ohne Angabe	insgesamt	
<b>von Ortschaften</b>														
522	593	641	748	884	943	713	481	319	215	158	77	-	9 181	1
580	639	611	788	786	888	691	492	289	182	150	88	-	8 896	2
579	597	607	726	783	878	705	529	318	226	133	134	-	8 981	3
585	674	657	747	908	910	752	534	328	240	179	108	-	9 504	4
702	785	798	814	819	758	680	563	354	271	250	236	-	9 909	5
529	622	563	501	488	473	464	397	309	219	217	255	-	7 267	6
321	358	392	434	349	409	451	311	239	192	120	72	-	5 055	7
3 818	4 268	4 269	4 758	5 017	5 259	4 456	3 307	2 156	1 545	1 207	970	-	58 793	8
<b>ohne Bundesautobahnen</b>														
135	128	182	234	290	277	179	175	131	58	71	27	-	2 838	9
143	169	185	235	225	276	186	129	93	86	76	38	-	2 741	10
136	145	245	228	279	258	239	165	111	66	65	48	-	2 968	11
149	188	239	198	239	251	241	158	88	88	70	55	-	3 003	12
183	259	229	262	270	222	232	191	141	140	125	64	-	3 334	13
229	236	271	229	188	188	209	190	116	95	118	110	-	3 149	14
146	202	235	276	236	180	187	134	104	87	63	40	-	2 813	15
1 121	1 327	1 586	1 662	1 727	1 652	1 473	1 142	784	620	588	382	-	20 846	16
<b>autobahnen</b>														
40	52	71	56	59	64	51	83	24	21	13	17	-	954	17
33	42	52	41	71	62	59	29	32	29	34	26	-	861	18
30	53	39	44	59	75	52	50	29	28	23	22	-	868	19
45	60	37	42	71	45	40	50	32	30	24	23	-	876	20
83	104	126	96	90	81	75	44	70	43	32	18	-	1 207	21
59	89	59	71	67	49	66	45	53	26	52	30	-	1 017	22
54	49	52	64	74	49	68	49	41	32	28	21	-	1 016	23
344	449	436	414	491	425	411	350	281	209	206	157	-	6 799	24
<b>einschließlich Bundesautobahnen</b>														
175	180	253	290	349	341	230	258	155	79	84	44	-	3 792	25
176	211	237	276	296	338	245	158	125	115	110	64	-	3 602	26
166	198	284	272	338	333	291	215	140	94	88	70	-	3 836	27
194	248	276	240	310	296	281	208	120	118	94	78	-	3 879	28
266	363	355	358	360	303	307	235	211	183	157	82	-	4 541	29
288	325	330	300	255	237	275	235	169	121	170	140	-	4 166	30
200	251	287	340	310	229	255	183	145	119	91	61	-	3 829	31
1 465	1 776	2 022	2 076	2 218	2 077	1 884	1 492	1 065	829	794	539	-	27 645	32
<b>von Ortschaften</b>														
697	773	894	1 038	1 233	1 284	943	739	474	294	242	121	-	12 973	33
756	850	848	1 064	1 082	1 226	936	650	414	297	260	152	-	12 498	34
745	795	891	998	1 121	1 211	996	744	458	320	221	204	-	12 817	35
779	922	933	987	1 218	1 206	1 033	742	448	358	273	186	-	13 383	36
968	1 148	1 153	1 172	1 179	1 061	987	798	565	454	407	318	-	14 450	37
817	947	893	801	743	710	739	632	478	340	387	395	-	11 433	38
521	609	679	774	659	638	706	494	384	311	211	133	-	8 884	39
<b>5 283</b>	<b>6 044</b>	<b>6 291</b>	<b>6 834</b>	<b>7 235</b>	<b>7 336</b>	<b>6 340</b>	<b>4 799</b>	<b>3 221</b>	<b>2 374</b>	<b>2 001</b>	<b>1 509</b>	-	<b>86 438</b>	<b>40</b>

Noch: **4. Straßenverkehrsunfälle**  
**4.6 Unfälle mit Personenschaden und/oder schwerwiegende**

Lfd. Nr.	Monate	Unfälle mit Personenschaden und/oder schwerwiegende Unfälle											
		0.00	1.00	2.00	3.00	4.00	5.00	6.00	7.00	8.00	9.00	10.00	11.00
		0.59	1.59	2.59	3.59	4.59	5.59	6.59	7.59	8.59	9.59	10.59	11.59
													<b>innerhalb</b>
1	Januar	63	44	33	41	33	87	117	352	194	161	191	191
2	Februar	46	34	46	27	38	64	99	250	184	168	207	248
3	März	44	35	21	30	34	72	89	281	213	195	232	273
4	April	50	47	30	32	18	58	97	212	178	210	245	298
5	Mai	75	57	50	53	48	58	109	252	227	209	255	305
6	Juni	81	48	41	35	31	45	98	269	222	249	290	326
7	Juli	73	49	54	38	44	57	106	227	213	285	314	350
8	August	73	55	49	38	39	61	64	121	166	222	273	298
9	September	66	47	41	34	39	86	138	312	264	251	297	348
10	Oktober	70	51	55	25	41	70	142	241	183	228	266	366
11	November	52	49	45	30	39	88	157	383	246	261	275	331
12	Dezember	72	55	49	45	26	72	118	352	208	256	290	349
13	Zusammen	765	571	514	428	430	818	1 334	3 252	2 498	2 695	3 135	3 683
													<b>außerhalb</b>
14	Januar	46	31	28	35	49	101	125	177	97	80	105	99
15	Februar	50	26	35	25	38	88	111	156	115	103	96	84
16	März	45	37	29	30	29	66	108	114	125	94	93	94
17	April	30	32	15	19	23	53	61	100	84	76	95	103
18	Mai	43	35	37	48	35	50	72	129	92	79	102	97
19	Juni	47	31	21	26	25	61	89	117	106	92	99	101
20	Juli	35	30	27	33	38	55	93	119	95	105	139	151
21	August	39	31	27	27	28	68	90	125	98	90	102	115
22	September	40	28	28	30	22	79	101	146	122	94	122	112
23	Oktober	38	38	29	33	30	56	113	127	72	93	109	102
24	November	46	39	36	35	40	70	143	185	125	92	129	127
25	Dezember	36	44	32	34	37	58	106	154	102	99	116	114
26	Zusammen	495	402	344	375	394	805	1 212	1 649	1 233	1 097	1 307	1 299
													<b>innerhalb und außerhalb</b>
27	Januar	109	75	61	76	82	188	242	529	291	241	296	290
28	Februar	96	60	81	52	76	152	210	406	299	271	303	332
29	März	89	72	50	60	63	138	197	395	338	289	325	367
30	April	80	79	45	51	41	111	158	312	262	286	340	401
31	Mai	118	92	87	101	83	108	181	381	319	288	357	402
32	Juni	128	79	62	61	56	106	187	386	328	341	389	427
33	Juli	108	79	81	71	82	112	199	346	308	390	453	501
34	August	112	86	76	65	67	129	154	246	264	312	375	413
35	September	106	75	69	64	61	165	239	458	386	345	419	460
36	Oktober	108	89	84	58	71	126	255	368	255	321	375	468
37	November	98	88	81	65	79	158	300	568	371	353	404	458
38	Dezember	108	99	81	79	63	130	224	506	310	355	406	463
39	<b>Insgesamt</b>	<b>1 260</b>	<b>973</b>	<b>858</b>	<b>803</b>	<b>824</b>	<b>1 623</b>	<b>2 546</b>	<b>4 901</b>	<b>3 731</b>	<b>3 792</b>	<b>4 442</b>	<b>4 982</b>

1) schwerwiegende Unfälle mit Sachschaden (im engeren Sinne)

**und Unfallfolgen 2004**  
**Unfälle mit Sachschaden nach Ortslage, Uhrzeit und Monaten**

mit Sachschaden <sup>1)</sup> in der Zeit von ... bis ... Uhr														Lfd. Nr.
12.00 12.59	13.00 13.59	14.00 14.59	15.00 15.59	16.00 16.59	17.00 17.59	18.00 18.59	19.00 19.59	20.00 20.59	21.00 21.59	22.00 22.59	23.00 23.59	ohne Angabe	insgesamt	
<b>von Ortschaften</b>														
273	269	290	302	305	409	393	234	165	103	96	79	–	4 425	1
264	282	264	302	292	277	264	211	138	103	87	74	–	3 969	2
278	390	330	382	400	362	305	240	157	111	85	70	–	4 629	3
339	364	334	417	407	411	384	266	154	143	125	79	–	4 898	4
360	378	386	457	455	451	415	293	191	157	144	111	–	5 496	5
368	407	378	455	517	508	414	332	234	124	119	117	–	5 708	6
419	423	428	431	502	501	434	327	244	158	145	119	–	5 941	7
307	318	356	395	438	431	383	321	235	176	141	105	–	5 065	8
383	431	425	464	554	554	424	303	195	175	135	92	–	6 058	9
353	425	409	436	435	419	309	300	222	153	111	95	–	5 405	10
363	390	397	412	426	556	488	338	208	151	108	94	–	5 887	11
337	331	329	352	357	535	390	302	194	142	130	98	–	5 389	12
4 044	4 408	4 326	4 805	5 088	5 414	4 603	3 467	2 337	1 696	1 426	1 133	–	62 870	13
<b>von Ortschaften</b>														
119	145	147	153	130	148	138	115	82	79	83	51	–	2 363	14
114	125	109	142	136	122	119	75	85	87	65	44	–	2 150	15
93	111	135	145	205	152	102	94	83	75	74	31	–	2 164	16
105	156	171	189	204	178	151	97	64	75	78	37	–	2 196	17
149	142	183	168	191	182	150	137	80	84	68	60	–	2 413	18
112	164	181	159	206	201	161	134	111	75	62	43	–	2 424	19
139	176	186	207	219	203	183	155	131	92	92	51	–	2 754	20
112	145	158	168	215	179	170	131	105	82	66	64	–	2 435	21
129	166	175	170	213	208	179	143	92	83	75	66	–	2 623	22
134	138	174	176	174	172	109	126	89	72	70	48	–	2 322	23
119	135	156	148	137	166	158	122	86	87	77	58	–	2 516	24
114	117	138	119	154	189	171	138	93	70	73	56	–	2 364	25
1 439	1 720	1 913	1 944	2 184	2 100	1 791	1 467	1 101	961	883	609	–	28 724	26
<b>von Ortschaften</b>														
392	414	437	455	435	557	531	349	247	182	179	130	–	6 788	27
378	407	373	444	428	399	383	286	223	190	152	118	–	6 119	28
371	501	465	527	605	514	407	334	240	186	159	101	–	6 793	29
444	520	505	606	611	589	535	363	218	218	203	116	–	7 094	30
509	520	569	625	646	633	565	430	271	241	212	171	–	7 909	31
480	571	559	614	723	709	575	466	345	199	181	160	–	8 132	32
558	599	614	638	721	704	617	482	375	250	237	170	–	8 695	33
419	463	514	563	653	610	553	452	340	258	207	169	–	7 500	34
512	597	600	634	767	762	603	446	287	258	210	158	–	8 681	35
487	563	583	612	609	591	418	426	311	225	181	143	–	7 727	36
482	525	553	560	563	722	646	460	294	238	185	152	–	8 403	37
451	448	467	471	511	724	561	440	287	212	203	154	–	7 753	38
5 483	6 128	6 239	6 749	7 272	7 514	6 394	4 934	3 438	2 657	2 309	1 742	–	91 594	39

**Noch: 4. Straßenverkehrsunfälle**  
**4.7 Unfälle mit Personenschaden**

Lfd. Nr.	Monate	Unfälle mit Personenschaden											
		0.00	1.00	2.00	3.00	4.00	5.00	6.00	7.00	8.00	9.00	10.00	11.00
		0.59	1.59	2.59	3.59	4.59	5.59	6.59	7.59	8.59	9.59	10.59	11.59
													<b>innerhalb</b>
1	Januar	34	22	16	29	15	55	85	304	153	108	147	145
2	Februar	28	23	24	17	20	43	75	212	130	120	157	181
3	März	31	16	6	18	18	50	64	229	154	138	178	209
4	April	32	17	18	17	8	34	64	162	134	163	198	243
5	Mai	43	33	27	23	25	36	67	207	175	167	200	244
6	Juni	49	25	24	18	15	33	61	216	178	199	235	269
7	Juli	46	35	32	22	23	33	67	177	169	234	245	286
8	August	46	29	35	20	22	37	53	76	128	180	230	247
9	September	41	24	22	21	21	60	101	267	205	197	232	288
10	Oktober	42	26	34	9	22	46	101	190	144	178	217	303
11	November	30	27	24	15	24	63	124	313	188	201	203	253
12	Dezember	32	29	22	22	16	41	88	301	168	191	225	269
13	Zusammen	454	306	284	231	229	531	950	2 654	1 926	2 076	2 467	2 937
													<b>außerhalb</b>
14	Januar	20	16	15	21	22	55	73	110	58	49	62	51
15	Februar	27	9	19	10	18	52	62	104	67	63	56	57
16	März	23	21	12	11	16	40	70	76	83	68	65	62
17	April	18	14	8	14	11	37	34	52	61	46	71	75
18	Mai	24	20	20	28	19	30	41	80	60	55	75	70
19	Juni	27	17	10	13	11	35	51	79	71	73	71	81
20	Juli	22	17	20	24	24	25	61	80	66	70	99	96
21	August	21	20	14	12	13	44	55	71	62	58	66	89
22	September	17	15	13	18	13	44	63	91	83	58	82	80
23	Oktober	13	25	15	20	19	34	60	94	44	71	69	73
24	November	24	17	16	17	23	40	83	115	70	57	79	74
25	Dezember	23	22	15	14	20	40	75	109	75	72	75	76
26	Zusammen	259	213	177	202	209	476	728	1 061	800	740	870	884
													<b>innerhalb und außerhalb</b>
27	Januar	54	38	31	50	37	110	158	414	211	157	209	196
28	Februar	55	32	43	27	38	95	137	316	197	183	213	238
29	März	54	37	18	29	34	90	134	305	237	206	243	271
30	April	50	31	26	31	19	71	98	214	195	209	269	318
31	Mai	67	53	47	51	44	66	108	287	235	222	275	314
32	Juni	76	42	34	31	26	68	112	295	249	272	306	350
33	Juli	68	52	52	46	47	58	128	257	235	304	344	382
34	August	67	49	49	32	35	81	108	147	190	238	296	336
35	September	58	39	35	39	34	104	164	358	288	255	314	368
36	Oktober	55	51	49	29	41	80	161	284	188	249	286	376
37	November	54	44	40	32	47	103	207	428	258	258	282	327
38	Dezember	55	51	37	36	36	81	163	410	243	263	300	345
39	Insgesamt	713	519	461	433	438	1 007	1 678	3 715	2 726	2 816	3 337	3 821

**und Unfallfolgen 2004  
nach Ortslage, Uhrzeit und Monaten**

in der Zeit von ... bis ... Uhr														Lfd. Nr.
12.00 12.59	13.00 13.59	14.00 14.59	15.00 15.59	16.00 16.59	17.00 17.59	18.00 18.59	19.00 19.59	20.00 20.59	21.00 21.59	22.00 22.59	23.00 23.59	ohne Angabe	insgesamt	
<b>von Ortschaften</b>														
204	208	215	235	234	322	309	173	108	66	62	52	-	3 301	1
204	229	205	248	212	217	206	161	105	70	50	46	-	2 983	2
221	318	273	316	319	273	241	192	111	71	57	42	-	3 545	3
275	304	276	356	332	339	306	202	114	106	81	46	-	3 827	4
297	306	337	383	370	379	336	233	164	118	96	82	-	4 348	5
309	357	304	376	455	413	356	266	182	91	86	76	-	4 593	6
348	362	357	368	440	417	360	251	194	121	96	81	-	4 764	7
254	266	304	331	358	370	308	261	187	135	104	71	-	4 052	8
312	361	367	399	469	465	343	249	145	130	89	60	-	4 868	9
294	348	335	355	360	358	247	226	152	110	75	56	-	4 228	10
270	316	305	311	333	451	386	266	156	101	54	62	-	4 476	11
253	247	253	266	295	424	306	231	135	89	88	53	-	4 044	12
3 241	3 622	3 531	3 944	4 177	4 428	3 704	2 711	1 753	1 208	938	727	-	49 029	13
<b>von Ortschaften</b>														
64	87	93	94	74	83	89	70	46	42	35	25	-	1 354	14
83	81	78	91	88	77	79	48	50	51	42	18	-	1 330	15
69	80	95	99	139	96	73	65	58	44	48	17	-	1 430	16
74	118	116	140	141	122	109	60	37	50	46	23	-	1 477	17
113	110	140	130	134	129	108	96	49	47	43	37	-	1 658	18
81	107	126	108	149	149	106	86	66	45	33	28	-	1 623	19
106	136	141	155	145	134	133	110	94	61	55	28	-	1 902	20
84	114	114	127	157	131	132	94	73	57	42	35	-	1 685	21
90	120	129	124	155	158	122	103	64	50	44	38	-	1 774	22
105	94	128	133	123	122	72	86	61	35	49	30	-	1 575	23
83	86	110	105	92	113	101	82	51	44	33	35	-	1 550	24
76	77	92	85	113	124	96	93	57	38	45	30	-	1 542	25
1 028	1 210	1 362	1 391	1 510	1 438	1 220	993	706	564	515	344	-	18 900	26
<b>von Ortschaften</b>														
268	295	308	329	308	405	398	243	154	108	97	77	-	4 655	27
287	310	283	339	300	294	285	209	155	121	92	64	-	4 313	28
290	398	368	415	458	369	314	257	169	115	105	59	-	4 975	29
349	422	392	496	473	461	415	262	151	156	127	69	-	5 304	30
410	416	477	513	504	508	444	329	213	165	139	119	-	6 006	31
390	464	430	484	604	562	462	352	248	136	119	104	-	6 216	32
454	498	498	523	585	551	493	361	288	182	151	109	-	6 666	33
338	380	418	458	515	501	440	355	260	192	146	106	-	5 737	34
402	481	496	523	624	623	465	352	209	180	133	98	-	6 642	35
399	442	463	488	483	480	319	312	213	145	124	86	-	5 803	36
353	402	415	416	425	564	487	348	207	145	87	97	-	6 026	37
329	324	345	351	408	548	402	324	192	127	133	83	-	5 586	38
4 269	4 832	4 893	5 335	5 687	5 866	4 924	3 704	2 459	1 772	1 453	1 071	-	67 929	39

**Noch: 4. Straßenverkehrsunfälle und Unfallfolgen 2004**  
**4.8 Nach Ortslage und zulässigen Höchstgeschwindigkeiten**

Geschwindigkeitsbegrenzung am Unfallort	Unfälle mit Personenschaden				Verunglückte				Schwer- wiegende Unfälle mit Sach- schaden (i. e. S.)
	insgesamt	mit			insgesamt	davon			
		Getöteten	schwer Verletzten	leicht Verletzten		Getötete	schwer Verletzte	leicht Verletzte	
<b>innerhalb von Ortschaften</b>									
<b>Insgesamt</b>	<b>49 029</b>	<b>280</b>	<b>8 632</b>	<b>40 117</b>	<b>58 793</b>	<b>289</b>	<b>9 185</b>	<b>49 319</b>	<b>13 841</b>
davon									
bis 5 km/h	22	–	3	19	23	–	3	20	7
bis 10 km/h	70	–	10	60	77	–	10	67	13
bis 15 km/h	1	–	–	1	1	–	–	1	–
bis 20 km/h	68	–	12	56	75	–	12	63	15
bis 25 km/h	1	–	–	1	1	–	–	1	–
bis 30 km/h	4 904	15	912	3 977	5 477	15	927	4 535	1 373
bis 40 km/h	86	1	18	67	103	1	19	83	20
bis 50 km/h	5 655	58	1 077	4 520	7 117	61	1 162	5 894	1 850
bis 60 km/h	407	6	68	333	563	6	79	478	116
bis 70 km/h	759	8	165	586	1 081	8	200	873	275
bis 80 km/h	55	1	12	42	77	2	14	61	22
bis 90 km/h	2	–	1	1	2	–	1	1	3
bis 100 km/h	45	4	13	28	63	4	16	43	9
Fußgänger-/Verkehrs- beruhigter Bereich	448	1	56	391	481	1	57	423	36
Zone 20 km/h	20	–	2	18	22	–	2	20	3
Zone 30 km/h	2 245	8	384	1 853	2 519	8	396	2 115	614
ohne Angabe	34 241	178	5 899	28 164	41 111	183	6 287	34 641	9 485
<b>außerhalb von Ortschaften, ohne Bundesautobahnen</b>									
<b>Insgesamt</b>	<b>14 564</b>	<b>424</b>	<b>4 356</b>	<b>9 784</b>	<b>20 846</b>	<b>461</b>	<b>5 414</b>	<b>14 971</b>	<b>5 527</b>
davon									
bis 5 km/h	1	–	–	1	2	–	–	2	4
bis 10 km/h	4	–	3	1	8	–	3	5	2
bis 15 km/h	–	–	–	–	–	–	–	–	–
bis 20 km/h	4	–	1	3	5	–	1	4	2
bis 25 km/h	–	–	–	–	–	–	–	–	–
bis 30 km/h	160	3	39	118	222	3	49	170	63
bis 40 km/h	36	1	12	23	46	1	12	33	22
bis 50 km/h	2 091	38	527	1 526	2 967	40	634	2 293	944
bis 60 km/h	367	8	89	270	561	9	109	443	144
bis 70 km/h	4 958	150	1 452	3 356	7 351	168	1 825	5 358	1 904
bis 80 km/h	127	9	25	93	192	9	36	147	67
bis 90 km/h	8	–	2	6	13	–	4	9	5
bis 100 km/h	434	18	148	268	610	19	177	414	158
bis 110 km/h	–	–	–	–	–	–	–	–	–
bis 120 km/h	31	–	7	24	41	–	9	32	15
bis 130 km/h	–	–	–	–	–	–	–	–	–
ohne Angabe	6 343	197	2 051	4 095	8 828	212	2 555	6 061	2 197
<b>auf Bundesautobahnen</b>									
<b>Insgesamt</b>	<b>4 336</b>	<b>105</b>	<b>1 024</b>	<b>3 207</b>	<b>6 799</b>	<b>115</b>	<b>1 355</b>	<b>5 329</b>	<b>4 297</b>
davon									
bis 30 km/h	4	–	1	3	5	–	1	4	8
bis 40 km/h	21	2	7	12	35	2	11	22	40
bis 50 km/h	19	–	3	16	31	–	4	27	4
bis 60 km/h	289	4	42	243	529	4	73	452	234
bis 70 km/h	5	–	–	5	7	–	–	7	–
bis 80 km/h	417	7	93	317	617	7	109	501	387
bis 90 km/h	–	–	–	–	–	–	–	–	1
bis 100 km/h	536	10	98	428	849	13	124	712	437
bis 110 km/h	–	–	–	–	–	–	–	–	–
bis 120 km/h	316	10	72	234	477	10	85	382	247
bis 130 km/h	3	–	–	3	5	–	–	5	3
ohne Angabe	2 726	72	708	1 946	4 244	79	948	3 217	2 936



**Noch: 4. Straßenverkehrsunfälle und Unfallfolgen 2004**  
**4.9 Nach Geschwindigkeitsbegrenzungen in Baustellenbereichen und freien Strecken auf Bundesautobahnen**

Geschwindigkeitsbegrenzung am Unfallort	Unfälle mit Personenschaden				Verunglückte				Schwerwiegende Unfälle mit Sachschaden (i. e. S.)
	insgesamt	mit			insgesamt	davon			
		Getöteten	schwer Verletzten	leicht Verletzten		Getötete	schwer Verletzte	leicht Verletzte	

**Geschwindigkeitsunfälle<sup>1)</sup>**

im Baustellenbereich

<b>Insgesamt</b>	<b>175</b>	<b>5</b>	<b>28</b>	<b>142</b>	<b>307</b>	<b>5</b>	<b>34</b>	<b>268</b>	<b>89</b>
ohne Geschwindigkeitsbegrenzung am Unfallort	20	–	4	16	33	–	5	28	4
mit Geschwindigkeitsbegrenzung am Unfallort	155	5	24	126	274	5	29	240	85
bis 60 km/h	81	3	12	66	148	3	13	132	50
bis 80 km/h	68	1	12	55	113	1	15	97	34
bis 100 km/h	6	1	–	5	13	1	1	11	1
bis 120 km/h	–	–	–	–	–	–	–	–	–
bis 130 km/h	–	–	–	–	–	–	–	–	–

auf anderen Strecken

<b>Insgesamt</b>	<b>2 085</b>	<b>46</b>	<b>553</b>	<b>1 486</b>	<b>3 311</b>	<b>50</b>	<b>708</b>	<b>2 553</b>	<b>2 663</b>
ohne Geschwindigkeitsbegrenzung am Unfallort	1 357	31	381	945	2 126	34	492	1 600	1 888
mit Geschwindigkeitsbegrenzung am Unfallort	728	15	172	541	1 185	16	216	953	775
bis 60 km/h	124	3	25	96	211	3	33	175	142
bis 80 km/h	185	4	48	133	289	4	57	228	247
bis 100 km/h	274	3	62	209	459	4	80	375	263
bis 120 km/h	143	5	37	101	222	5	46	171	121
bis 130 km/h	2	–	–	2	4	–	–	4	2

Geschwindigkeitsunfälle

<b>Insgesamt</b>	<b>2 260</b>	<b>51</b>	<b>581</b>	<b>1 628</b>	<b>3 618</b>	<b>55</b>	<b>742</b>	<b>2 821</b>	<b>2 752</b>
ohne Geschwindigkeitsbegrenzung am Unfallort	1 377	31	385	961	2 159	34	497	1 628	1 892
mit Geschwindigkeitsbegrenzung am Unfallort	883	20	196	667	1 459	21	245	1 193	860
bis 60 km/h	205	6	37	162	359	6	46	307	192
bis 80 km/h	253	5	60	188	402	5	72	325	281
bis 100 km/h	280	4	62	214	472	5	81	386	264
bis 120 km/h	143	5	37	101	222	5	46	171	121
bis 130 km/h	2	–	–	2	4	–	–	4	2

1) Unfälle, bei denen mindestens einem der Beteiligten nicht „angepasste Geschwindigkeit“ vorgeworfen wurde – 2) Unfälle, bei denen „nicht angepasste Geschwindigkeit“ nicht mitverursachend war

**Noch: 4. Straßenverkehrsunfälle und Unfallfolgen 2004**  
**Noch: 4.9 Nach Geschwindigkeitsbegrenzungen in Baustellenbereichen und freien Strecken auf Bundesautobahnen**

Geschwindigkeitsbegrenzung am Unfallort	Unfälle mit Personenschaden				Verunglückte				Schwer- wiegende Unfälle mit Sach- schaden (i. e. S.)
	insgesamt	mit			insgesamt	davon			
		Getöteten	schwer Verletzten	leicht Verletzten		Getötete	schwer Verletzte	leicht Verletzte	
<b>andere Unfälle<sup>2)</sup></b>									
im Baustellenbereich									
<b>Insgesamt</b>	<b>149</b>	<b>1</b>	<b>20</b>	<b>128</b>	<b>215</b>	<b>1</b>	<b>22</b>	<b>192</b>	<b>126</b>
ohne Geschwindigkeits- begrenzung am Unfallort	11	–	1	10	13	–	1	12	8
mit Geschwindigkeits- begrenzung am Unfallort	138	1	19	118	202	1	21	180	118
bis 60 km/h	72	–	8	64	115	–	8	107	74
bis 80 km/h	61	1	11	49	79	1	13	65	42
bis 100 km/h	4	–	–	4	6	–	–	6	1
bis 120 km/h	1	–	–	1	2	–	–	2	1
bis 130 km/h	–	–	–	–	–	–	–	–	–
auf anderen Strecken									
<b>Insgesamt</b>	<b>1 927</b>	<b>53</b>	<b>423</b>	<b>1 451</b>	<b>2 966</b>	<b>59</b>	<b>591</b>	<b>2 316</b>	<b>1 419</b>
ohne Geschwindigkeits- begrenzung am Unfallort	1 338	41	322	975	2 072	45	450	1 577	1 036
mit Geschwindigkeits- begrenzung am Unfallort	589	12	101	476	894	14	141	739	383
bis 60 km/h	56	–	8	48	126	–	35	91	20
bis 80 km/h	108	1	22	85	143	1	24	118	64
bis 100 km/h	252	6	36	210	371	8	43	320	173
bis 120 km/h	172	5	35	132	253	5	39	209	125
bis 130 km/h	1	–	–	1	1	–	–	1	1
andere Unfälle									
<b>Insgesamt</b>	<b>2 076</b>	<b>54</b>	<b>443</b>	<b>1 579</b>	<b>3 181</b>	<b>60</b>	<b>613</b>	<b>2 508</b>	<b>1 545</b>
ohne Geschwindigkeits- begrenzung am Unfallort	1 349	41	323	985	2 085	45	451	1 589	1 044
mit Geschwindigkeits- begrenzung am Unfallort	727	13	120	594	1 096	15	162	919	501
bis 60 km/h	128	–	16	112	241	–	43	198	94
bis 80 km/h	169	2	33	134	222	2	37	183	106
bis 100 km/h	256	6	36	214	377	8	43	326	174
bis 120 km/h	173	5	35	133	255	5	39	211	126
bis 130 km/h	1	–	–	1	1	–	–	1	1

**Noch: 4. Straßenverkehrsunfälle und Unfallfolgen 2004**  
**Noch: 4.9 Nach Geschwindigkeitsbegrenzungen in Baustellenbereichen und freien Strecken auf Bundesautobahnen**

Geschwindigkeitsbegrenzung am Unfallort	Unfälle mit Personenschaden				Verunglückte				Schwer- wiegende Unfälle mit Sach- schaden (i. e. S.)
	insgesamt	mit			insgesamt	davon			
		Getöteten	schwer Verletzten	leicht Verletzten		Getötete	schwer Verletzte	leicht Verletzte	
<b>Insgesamt</b>									
im Baustellenbereich									
<b>Insgesamt</b>	<b>324</b>	<b>6</b>	<b>48</b>	<b>270</b>	<b>522</b>	<b>6</b>	<b>56</b>	<b>460</b>	<b>215</b>
ohne Geschwindigkeits- begrenzung am Unfallort	31	–	5	26	46	–	6	40	12
mit Geschwindigkeits- begrenzung am Unfallort	293	6	43	244	476	6	50	420	203
bis 60 km/h	153	3	20	130	263	3	21	239	124
bis 80 km/h	129	2	23	104	192	2	28	162	76
bis 100 km/h	10	1	–	9	19	1	1	17	2
bis 120 km/h	1	–	–	1	2	–	–	2	1
bis 130 km/h	–	–	–	–	–	–	–	–	–
auf anderen Strecken									
<b>Insgesamt</b>	<b>4 012</b>	<b>99</b>	<b>976</b>	<b>2 937</b>	<b>6 277</b>	<b>109</b>	<b>1 299</b>	<b>4 869</b>	<b>4 082</b>
ohne Geschwindigkeits- begrenzung am Unfallort	2 695	72	703	1 920	4 198	79	942	3 177	2 924
mit Geschwindigkeits- begrenzung am Unfallort	1 317	27	273	1 017	2 079	30	357	1 692	1 158
bis 60 km/h	180	3	33	144	337	3	68	266	162
bis 80 km/h	293	5	70	218	432	5	81	346	311
bis 100 km/h	526	9	98	419	830	12	123	695	436
bis 120 km/h	315	10	72	233	475	10	85	380	246
bis 130 km/h	3	–	–	3	5	–	–	5	3
Insgesamt									
<b>Insgesamt</b>	<b>4 336</b>	<b>105</b>	<b>1 024</b>	<b>3 207</b>	<b>6 799</b>	<b>115</b>	<b>1 355</b>	<b>5 329</b>	<b>4 297</b>
ohne Geschwindigkeits- begrenzung am Unfallort	2 726	72	708	1 946	4 244	79	948	3 217	2 936
mit Geschwindigkeits- begrenzung am Unfallort	1 610	33	316	1 261	2 555	36	407	2 112	1 361
bis 60 km/h	333	6	53	274	600	6	89	505	286
bis 80 km/h	422	7	93	322	624	7	109	508	387
bis 100 km/h	536	10	98	428	849	13	124	712	438
bis 120 km/h	316	10	72	234	477	10	85	382	247
bis 130 km/h	3	–	–	3	5	–	–	5	3

## 5. Beteiligte an Straßenverkehrsunfällen 2004

### 5.1 Alleinunfälle und Unfälle mit zwei Beteiligten nach Ortslage, Unfallverursachern und Unfallgegnern

Unfälle Verkehrsteilnehmer (zweiter Beteiligter)	Beteiligte an Unfällen													
	insgesamt	darunter erster Beteiligter (Hauptverursacher)												
		Mofa, Moped	Motorrad	Personenkraftwagen	Kraftomnibus, Obus	Liefer- und Lastkraftwagen	Sattelschlepper	landw. Zugmaschine	andere Zugmaschine	Lkw mit Spezialaufbau	Fahrrad	anderes Fahrzeug	Fußgänger	sonstige Person
<b>Unfälle mit Personenschaden</b>														
innerhalb von Ortschaften														
Alleinunfälle	4 427	668	549	1 631	97	75	9	13	3	1	1 339	42	-	-
Unfälle zwischen zwei Beteiligten insgesamt	40 254	1 424	965	27 745	381	1 933	201	40	10	28	4 283	613	2 533	98
Mofa, Moped	2 075	37	19	1 713	12	94	10	4	1	-	51	52	72	10
Motorrad	2 621	23	31	2 181	14	131	8	3	-	2	85	53	84	6
Personenkraftwagen	18 415	1 090	684	10 989	122	870	105	14	7	8	2 574	149	1 794	9
Kraftomnibus, Obus	679	12	12	402	15	32	4	1	1	2	56	13	127	2
Liefer-, Lastkraftwagen	824	60	43	458	10	50	5	1	-	-	116	6	71	4
Sattelschlepper	110	8	7	57	-	10	4	-	-	-	15	1	8	-
landw. Zugmaschine	25	-	2	13	-	-	1	-	-	-	4	-	4	1
andere Zugmaschine	5	-	-	3	-	-	1	-	-	-	1	-	-	-
Lkw mit Spezialaufbau	15	1	1	10	-	1	-	-	-	-	1	-	1	-
Fahrrad	9 327	86	73	7 245	52	461	47	6	1	6	834	180	272	64
anderes Fahrzeug	472	16	10	241	5	27	2	-	-	1	57	11	100	2
Fußgänger	5 583	90	80	4 379	136	248	14	7	-	8	474	147	-	-
sonstige Person	103	1	3	54	15	9	-	4	-	1	15	1	-	-
außerhalb von Ortschaften														
Alleinunfälle	5 611	183	830	4 002	13	207	78	16	4	3	235	40	-	-
Unfälle zwischen zwei Beteiligten insgesamt	10 813	230	464	7 969	45	837	263	100	12	7	488	195	164	39
Mofa, Moped	344	12	2	257	2	31	4	4	-	-	4	20	6	2
Motorrad	910	11	69	679	4	45	10	23	1	1	38	12	6	11
Personenkraftwagen	7 372	162	318	5 552	24	546	191	52	7	5	275	112	119	9
Kraftomnibus, Obus	59	1	6	32	-	14	1	-	-	-	2	1	2	-
Liefer-, Lastkraftwagen	597	15	26	409	1	88	27	4	-	1	12	8	4	2
Sattelschlepper	277	4	5	186	5	39	22	2	-	-	3	5	6	-
landw. Zugmaschine	64	4	9	47	-	3	-	1	-	-	-	-	-	-
andere Zugmaschine	4	-	1	1	-	2	-	-	-	-	-	-	-	-
Lkw mit Spezialaufbau	13	-	2	10	-	-	-	-	-	-	1	-	-	-
Fahrrad	807	11	11	545	4	45	6	9	3	-	122	19	17	15
anderes Fahrzeug	95	2	10	57	-	8	2	-	1	-	7	4	4	-
Fußgänger	243	7	3	179	3	12	-	3	-	-	24	12	-	-
sonstige Person	28	1	2	15	2	4	-	2	-	-	-	2	-	-
innerhalb und außerhalb von Ortschaften														
Alleinunfälle	10 038	851	1 379	5 633	110	282	87	29	7	4	1 574	82	-	-
Unfälle zwischen zwei Beteiligten insgesamt	51 067	1 654	1 429	35 714	426	2 770	464	140	22	35	4 771	808	2 697	137
Mofa, Moped	2 419	49	21	1 970	14	125	14	8	1	-	55	72	78	12
Motorrad	3 531	34	100	2 860	18	176	18	26	1	3	123	65	90	17
Personenkraftwagen	25 787	1 252	1 002	16 541	146	1 416	296	66	14	13	2 849	261	1 913	18
Kraftomnibus, Obus	738	13	18	434	15	46	5	1	1	2	58	14	129	2
Liefer-, Lastkraftwagen	1 421	75	69	867	11	138	32	5	-	1	128	14	75	6
Sattelschlepper	387	12	12	243	5	49	26	2	-	-	18	6	14	-
landw. Zugmaschine	89	4	11	60	-	3	1	1	-	-	4	-	4	1
andere Zugmaschine	9	-	1	4	-	2	1	-	-	-	1	-	-	-
Lkw mit Spezialaufbau	28	1	3	20	-	1	-	-	-	-	2	-	1	-
Fahrrad	10 134	97	84	7 790	56	506	53	15	4	6	956	199	289	79
anderes Fahrzeug	567	18	20	298	5	35	4	-	1	1	64	15	104	2
Fußgänger	5 826	97	83	4 558	139	260	14	10	-	8	498	159	-	-
sonstige Person	131	2	5	69	17	13	-	6	-	1	15	3	-	-



**Noch: 5. Beteiligte an Straßenverkehrsunfällen 2004**  
**5.2 Unfallflucht**

Art der Verkehrsbeteiligung	Beteiligte an Unfällen mit									
	Personenschaden		Getöteten		schwer Verletzten	leicht Verletzten	Sachschaden (schwerw. i. e. S.)		Personen- und Sachschaden (i. e. S.)	
	zusammen	darunter unfallflüchtig	zusammen	darunter unfallflüchtig			zusammen	darunter unfallflüchtig	zusammen	darunter unfallflüchtig
Führer von										
Kleinkrafträdern	2 974	92	15	–	621	2 338	201	11	3 175	103
Mofas 25	2 217	99	13	1	491	1 713	137	8	2 354	107
Leichtkrafträdern	1 422	20	14	–	340	1 068	61	5	1 483	25
Krafträdern	4 980	63	121	–	1 791	3 068	364	24	5 344	87
Kraftrollern	464	37	8	–	115	341	23	6	487	43
Motorzweirädern										
zusammen	12 057	311	171	1	3 358	8 528	786	54	12 843	365
Personenkraftwagen	84 271	4 308	882	23	14 566	68 823	39 083	2 509	123 354	6 817
Kraftomnibussen	1 422	107	22	–	264	1 136	220	16	1 642	123
Oberleitungsomnibussen	8	2	–	–	1	7	1	–	9	2
Liefer- und Lastkraftwagen										
ohne Anhänger	5 051	292	90	1	956	4 005	2 231	200	7 282	492
davon										
mit zulässigem										
Gesamtgewicht										
bis 2 000 kg	721	17	8	–	112	601	305	13	1 026	30
2 001 – 3 500 kg	2 379	101	30	–	408	1 941	1 072	35	3 451	136
3 501 – 7 500 kg	847	30	13	–	189	645	330	15	1 177	45
7 501 – 9 000 kg	12	–	1	–	4	7	1	1	13	1
9 001 – 12 000 kg	142	3	4	–	35	103	66	3	208	6
12 001 – 16 000 kg	52	–	4	–	7	41	15	–	67	–
16 001 und mehr kg	512	14	21	–	126	365	203	16	715	30
ohne Angabe	386	127	9	1	75	302	239	117	625	244
Liefer- und Lastkraftwagen										
mit Anhänger	844	38	26	1	251	567	451	45	1 295	83
davon										
mit zulässigem										
Gesamtgewicht <sup>1)</sup>										
bis 2 000 kg	3	–	–	–	–	3	4	–	7	–
2 001 – 3 500 kg	88	2	1	–	22	65	53	–	141	2
3 501 – 7 500 kg	97	4	2	–	24	71	34	1	131	5
7 501 – 9 000 kg	5	–	–	–	–	5	2	–	7	–
9 001 – 12 000 kg	13	–	–	–	2	11	13	1	26	1
12 001 – 16 000 kg	20	1	1	–	7	12	15	–	35	1
16 001 und mehr kg	441	8	19	–	151	271	239	11	680	19
ohne Angabe	177	23	3	1	45	129	91	32	268	55
Liefer- und Lastkraftwagen										
zusammen	5 895	330	116	2	1 207	4 572	2 682	245	8 577	575
darunter mit Tankauflagen	41	1	2	–	7	32	27	2	68	3
Sattelschleppern	1 408	44	76	1	402	930	768	77	2 176	121
darunter mit										
Tankauflagen	28	1	1	–	15	12	9	1	37	2
landwirtschaftlichen										
Zugmaschinen	295	21	11	–	116	168	112	6	407	27
anderen Zugmaschinen	49	4	5	–	15	29	18	1	67	5
darunter mit Tankauflagen	–	–	–	–	–	–	–	–	–	–
Tankkraftwagen	9	1	–	–	5	4	5	–	14	1
Lastkraftwagen mit										
Spezialaufbau	88	7	3	–	23	62	30	2	118	9
Güterkraftfahrzeugen,										
ohne landwirtschaftliche										
Zugmaschinen zusammen	7 449	386	200	3	1 652	5 597	3 503	325	10 952	711
übrigen Kraftfahrzeugen	568	18	4	–	124	440	229	17	797	35
Kraftfahrzeugen zusammen	106 070	5 153	1 290	27	20 081	84 699	43 934	2 927	150 004	8 080
Straßenbahnen	293	12	14	1	73	206	87	–	380	12
Eisenbahnen	35	–	9	–	13	13	15	–	50	–
Fahrrädern	17 382	655	89	1	3 284	14 009	55	22	17 437	677
Fußgänger	9 617	291	187	–	2 576	6 854	47	32	9 664	323
Handwagen, Handkarren	3	–	–	–	1	2	2	1	5	1
Tierführer, Treiber	95	7	1	–	20	74	4	1	99	8
Bespannte Fuhrwerke	20	3	–	–	13	7	3	3	23	6
Sonstige und unbekannte										
Fahrzeuge	841	561	7	2	133	701	433	361	1 274	922
Andere Personen	279	19	5	–	58	216	35	13	314	32
<b>Unfallbeteiligte insgesamt</b>	<b>134 635</b>	<b>6 701</b>	<b>1 602</b>	<b>31</b>	<b>26 252</b>	<b>106 781</b>	<b>44 615</b>	<b>3 360</b>	<b>179 250</b>	<b>10 061</b>
darunter Fahrzeugführer	124 641	6 384	1 409	31	23 597	99 635	44 527	3 313	169 168	9 697

1) mit zulässigem Gesamtgewicht des Zugfahrzeuges

**Noch: 5. Beteiligte an Straßenverkehrsunfällen 2004**  
**5.3 Nach Monaten**

Art der Verkehrsbeteiligung	Straßenverkehrsunfälle												
	insgesamt	Jan.	Febr.	März	April	Mai	Juni	Juli	Aug.	Sept.	Okt.	Nov.	Dez.
<b>bei Unfällen mit Personenschaden</b>													
Führer von													
Kleinkrafträdern	2 974	184	161	180	216	257	260	297	252	356	295	284	232
Mofas 25	2 217	154	128	146	164	188	191	227	215	214	214	236	140
Leichtkrafträdern	1 422	93	87	86	114	138	133	136	140	162	142	120	71
Krafträdern	4 980	108	108	346	529	676	572	612	587	678	472	176	116
Kraftrollern	464	20	22	25	30	39	54	62	62	40	45	39	26
Motorzweirädern zusammen	12 057	559	506	783	1 053	1 298	1 210	1 334	1 256	1 450	1 168	855	585
Personenkraftwagen	84 271	6 277	5 751	6 486	6 567	7 049	7 305	7 834	6 660	7 831	7 085	7 947	7 479
Kraftomnibussen	1 422	107	111	132	111	124	111	118	79	151	128	126	124
Oberleitungsomnibussen	8	1	–	1	1	–	1	–	–	1	1	2	–
Liefer- und Lastkraftwagen ohne Anhänger	5 051	354	356	383	424	372	448	498	401	486	423	470	436
davon mit zulässigem Gesamtgewicht													
bis 2 000 kg	721	54	55	51	55	57	76	69	63	71	60	52	58
2 001 – 3 500 kg	2 379	169	178	188	200	181	209	232	181	209	193	232	207
3 501 – 7 500 kg	847	56	57	61	74	60	78	88	76	95	65	82	55
7 501 – 9 000 kg	12	1	–	2	1	–	1	2	–	2	1	1	1
9 001 – 12 000 kg	142	8	11	11	12	6	12	16	14	14	6	7	25
12 001 – 16 000 kg	52	5	2	2	5	1	7	2	6	5	7	3	7
16 001 und mehr kg	512	39	35	48	42	44	36	52	36	50	47	41	42
ohne Angabe	386	22	18	20	35	23	29	37	25	40	44	52	41
Liefer- und Lastkraftwagen mit Anhänger	844	58	74	70	76	62	65	80	71	80	71	67	70
davon mit zulässigem Gesamtgewicht <sup>1)</sup>													
bis 2 000 kg	3	–	2	–	1	–	–	–	–	–	–	–	–
2 001 – 3 500 kg	88	5	7	5	10	4	10	8	9	8	9	5	8
3 501 – 7 500 kg	97	4	6	7	10	10	12	6	6	10	13	10	3
7 501 – 9 000 kg	5	–	–	–	–	2	1	1	–	1	–	–	–
9 001 – 12 000 kg	13	1	1	1	–	2	–	3	1	–	2	1	1
12 001 – 16 000 kg	20	1	2	1	–	1	2	2	4	2	1	–	4
16 001 und mehr kg	441	38	35	41	40	32	28	45	40	43	28	36	35
ohne Angabe	177	9	21	15	15	11	12	15	11	16	18	15	19
Liefer- und Lastkraftwagen zusammen	5 895	412	430	453	500	434	513	578	472	566	494	537	506
darunter mit Tankauflagen	41	2	5	–	3	4	4	1	5	6	1	6	4
Sattelschleppern	1 408	95	95	119	120	89	110	136	120	158	109	131	126
darunter mit Tankauflagen	28	4	3	3	2	1	1	3	1	–	2	2	6
landwirtschaftlichen													
Zugmaschinen	295	8	14	16	27	18	25	38	40	46	28	24	11
anderen Zugmaschinen	49	4	2	6	5	–	4	3	7	6	4	5	3
darunter mit Tankauflagen	–	–	–	–	–	–	–	–	–	–	–	–	–
Tankkraftwagen	9	–	1	–	–	–	1	2	5	–	–	–	–
Lastkraftwagen mit Spezialaufbau	88	6	5	6	8	11	6	7	5	8	7	3	16
Güterkraftfahrzeugen, ohne landwirtschaftliche Zugmaschinen zusammen	7 449	517	533	584	633	534	634	726	609	738	614	676	651
übrigen Kraftfahrzeugen	568	40	38	40	31	55	48	64	47	76	52	39	38
Kraftfahrzeugen zusammen	106 070	7 509	6 953	8 042	8 423	9 078	9 334	10 114	8 691	10 293	9 076	9 669	8 888
Straßenbahnen	293	13	19	24	33	24	22	18	16	41	30	29	24
Eisenbahnen	35	1	5	2	2	3	4	3	2	4	3	3	3
Fahrrädern	17 382	708	783	1 052	1 367	1 854	2 012	2 095	1 772	1 973	1 551	1 192	1 023
Fußgänger	9 617	908	724	806	725	724	795	683	567	791	758	1 064	1 072
Handwagen, Handkarren	3	1	–	–	–	–	–	–	–	1	–	–	1
Tierführer, Treiber	95	4	4	4	9	12	10	13	13	10	7	2	7
Bespannte Fuhrwerke	20	–	1	–	–	4	2	3	7	1	1	–	1
Sonstige und unbekannte Fzg.	841	83	68	68	57	75	75	85	63	78	75	64	50
Andere Personen	279	9	14	11	15	29	23	26	35	36	29	23	29
<b>Unfallbeteiligte insgesamt</b>	<b>134 635</b>	<b>9 236</b>	<b>8 571</b>	<b>10 009</b>	<b>10 631</b>	<b>11 803</b>	<b>12 277</b>	<b>13 040</b>	<b>11 166</b>	<b>13 228</b>	<b>11 530</b>	<b>12 046</b>	<b>11 098</b>
darunter Fahrzeugführer	124 641	8 314	7 829	9 188	9 882	11 038	11 449	12 318	10 551	12 390	10 736	10 957	9 989

1) mit zulässigem Gesamtgewicht des Zugfahrzeuges

**Noch: 5. Beteiligte an Straßenverkehrsunfällen 2004**  
**Noch: 5.3 Nach Monaten**

Art der Verkehrsbeteiligung	Straßenverkehrsunfälle												
	insgesamt	Jan.	Febr.	März	April	Mai	Juni	Juli	Aug.	Sept.	Okt.	Nov.	Dez.
<b>bei schwerwiegenden Unfällen mit Sachschaden (i. e. S.)</b>													
Führer von													
Kleinkrafträdern	201	18	12	19	11	21	12	20	16	12	24	26	10
Mofas 25	137	13	8	11	7	9	11	11	12	14	17	15	9
Leichtkrafträdern	61	3	5	7	5	3	9	4	4	8	4	4	5
Krafträdern	364	7	15	21	50	40	40	49	27	49	40	12	14
Kraftrollern	23	2	2	1	–	3	2	4	1	1	3	1	3
Motorzweirädern zusammen	786	43	42	59	73	76	74	88	60	84	88	58	41
Personenkraftwagen	39 083	3 498	2 961	3 021	2 993	3 154	3 134	3 314	2 855	3 319	3 209	3 942	3 683
Kraftomnibussen	220	15	19	19	17	17	23	22	12	28	15	21	12
Oberleitungsomnibussen	1	–	–	–	–	–	–	–	–	1	–	–	–
Liefer- und Lastkraftwagen ohne Anhänger	2 231	179	166	183	184	174	178	184	165	203	175	244	196
davon mit zulässigem Gesamtgewicht													
bis 2 000 kg	305	24	23	27	23	23	18	40	27	24	19	30	27
2 001 – 3 500 kg	1 072	84	90	79	95	84	90	78	85	79	78	128	102
3 501 – 7 500 kg	330	15	25	37	28	24	31	29	19	41	19	38	24
7 501 – 9 000 kg	1	–	–	–	1	–	–	–	–	–	–	–	–
9 001 – 12 000 kg	66	5	5	9	2	6	6	6	5	5	4	2	11
12 001 – 16 000 kg	15	1	–	–	2	–	–	1	2	4	1	1	3
16 001 und mehr kg ohne Angabe	203	16	13	16	19	13	21	14	16	20	21	21	13
Liefer- und Lastkraftwagen mit Anhänger	239	34	10	15	14	24	12	16	11	30	33	24	16
davon mit zulässigem Gesamtgewicht <sup>1)</sup>													
bis 2 000 kg	4	1	–	–	1	1	–	–	–	–	1	–	–
2 001 – 3 500 kg	53	1	3	3	6	5	8	6	4	6	2	4	5
3 501 – 7 500 kg	34	1	3	3	1	1	5	4	7	4	1	1	3
7 501 – 9 000 kg	2	–	1	1	–	–	–	–	–	–	–	–	–
9 001 – 12 000 kg	13	–	–	2	–	1	1	2	2	1	1	3	–
12 001 – 16 000 kg	15	1	3	1	1	–	1	2	1	1	1	1	2
16 001 und mehr kg ohne Angabe	239	29	21	11	19	9	20	21	24	21	16	28	20
Liefer- und Lastkraftwagen zusammen	451	39	38	29	37	24	42	42	46	43	31	43	37
darunter mit Tankauflagen	27	3	2	–	5	1	3	1	6	–	4	2	–
Sattelschleppern	768	73	75	65	58	61	62	58	55	71	56	72	62
darunter mit Tankauflagen	9	2	1	–	–	1	1	1	1	1	1	–	–
landwirtschaftlichen Zugma- schinen	112	4	6	7	11	8	5	9	13	10	18	8	13
anderen Zugmaschinen	18	1	2	–	1	1	2	1	–	1	5	3	1
darunter mit Tankauflagen	–	–	–	–	–	–	–	–	–	–	–	–	–
Tankkraftwagen	5	–	–	1	1	–	1	–	1	–	–	–	1
Lastkraftwagen mit Spezialaufbau	30	2	3	1	1	2	–	2	4	3	2	4	6
Güterkraftfahrzeugen, ohne landwirtschaftliche Zugma- schinen zusammen	3 503	294	284	279	282	262	285	287	271	321	269	366	303
übrigen Kraftfahrzeugen	229	15	17	21	13	24	22	21	16	15	28	17	20
Kraftfahrzeugen zusammen	43 934	3 869	3 329	3 406	3 389	3 541	3 543	3 741	3 227	3 778	3 627	4 412	4 072
Straßenbahnen	87	9	3	5	4	9	6	6	1	11	12	13	8
Eisenbahnen	15	–	–	3	2	2	–	–	1	2	2	2	1
Fahrrädern	55	1	2	2	6	11	6	4	4	6	5	5	3
Fußgänger	47	4	4	3	4	6	6	1	1	1	7	8	2
Handwagen, Handkarren	2	–	–	–	2	–	–	–	–	–	–	–	–
Tierführer, Treiber	4	–	–	1	–	1	1	1	–	–	–	–	–
Bespannte Fuhrwerke	3	–	1	1	–	–	–	–	–	1	–	–	–
Sonstige und unbekannte Fzg.	433	42	36	44	34	32	29	31	37	32	38	35	43
Andere Personen	35	3	–	–	3	2	3	3	2	4	2	8	5
<b>Unfallbeteiligte insgesamt</b>	<b>44 615</b>	<b>3 928</b>	<b>3 375</b>	<b>3 465</b>	<b>3 444</b>	<b>3 604</b>	<b>3 594</b>	<b>3 787</b>	<b>3 273</b>	<b>3 835</b>	<b>3 693</b>	<b>4 483</b>	<b>4 134</b>
darunter Fahrzeugführer	44 527	3 921	3 371	3 461	3 435	3 595	3 584	3 782	3 270	3 830	3 684	4 467	4 127



**Noch: 5. Beteiligte an Straßenverkehrsunfällen 2004**  
**5.4 Bei Unfällen mit Personenschaden nach Altersgruppen und Geschlecht\*)**

Alter von ... bis unter ... Jahren	a = Zusammen b = männlich c = weiblich	Beteiligte an Unfällen mit Personenschaden											
		ins- gesamt	Fahrzeugführer von									Fuß- gänger	sonstige
			Mofas, Mopeds	Motor- rädern	Per- sonen- kraft- wagen	Kraft- omni- bussen, Obussen	Güter- kraft- fahr- zeugen	landwirt. Zug- ma- schinen	übrigen Kraft- fahr- zeugen	Kraftfahr- zeugen zu- sammen	Fahr- rädern		
unter 15	a	6 462	27	2	6	–	1	–	–	36	3 457	2 941	28
	b	4 182	24	1	5	–	1	–	–	31	2 351	1 788	12
	c	2 273	3	1	1	–	–	–	–	5	1 106	1 147	15
15 – 18	a	4 843	1 985	702	87	–	3	15	1	2 793	1 499	521	30
	b	3 404	1 513	611	73	–	3	15	–	2 215	915	261	13
	c	1 439	472	91	14	–	–	–	1	578	584	260	17
18 – 21	a	10 410	491	469	8 048	1	181	24	31	9 245	741	394	30
	b	6 841	340	410	5 176	1	168	24	27	6 146	459	218	18
	c	3 566	151	59	2 872	–	13	–	4	3 099	282	173	12
21 – 25	a	11 994	306	520	9 220	16	484	28	56	10 630	895	425	44
	b	7 846	229	461	5 809	16	453	28	49	7 045	536	236	29
	c	4 145	77	59	3 411	–	31	–	7	3 585	359	186	15
25 – 30	a	11 753	264	562	8 572	78	754	14	54	10 298	978	422	55
	b	7 822	193	513	5 342	74	724	13	42	6 901	632	250	39
	c	3 931	71	49	3 230	4	30	1	12	3 397	346	172	16
30 – 35	a	12 215	295	620	8 575	121	949	35	59	10 654	1 017	437	107
	b	8 143	233	553	5 217	112	924	35	57	7 131	679	250	83
	c	4 071	62	67	3 358	9	25	–	2	3 523	338	186	24
35 – 40	a	14 500	352	927	9 846	226	1 157	32	72	12 612	1 282	487	119
	b	9 809	288	825	5 968	203	1 116	32	63	8 495	901	318	95
	c	4 687	64	102	3 878	23	41	–	9	4 117	381	165	24
40 – 45	a	13 520	385	1 064	8 736	296	1 113	36	69	11 699	1 192	479	150
	b	9 175	312	959	5 318	262	1 071	35	65	8 022	773	255	125
	c	4 342	73	105	3 418	34	42	1	4	3 677	419	221	25
45 – 50	a	10 530	292	794	6 705	248	839	24	43	8 945	1 049	430	106
	b	7 188	238	732	4 134	227	818	23	41	6 213	650	239	86
	c	3 342	54	62	2 571	21	21	1	2	2 732	399	191	20
50 – 55	a	8 378	201	485	5 326	196	640	23	48	6 919	969	401	89
	b	5 723	166	456	3 355	183	626	23	44	4 853	581	217	72
	c	2 653	35	29	1 971	13	14	–	4	2 066	388	182	17
55 – 60	a	6 075	144	250	3 950	122	419	12	27	4 924	746	358	47
	b	4 166	122	242	2 590	120	414	12	27	3 527	434	168	37
	c	1 905	22	8	1 360	2	5	–	–	1 397	312	186	10
60 – 65	a	5 891	140	193	3 734	75	294	11	27	4 474	972	417	28
	b	4 136	121	185	2 651	73	283	11	23	3 347	563	205	21
	c	1 753	19	8	1 083	2	11	–	4	1 127	409	210	7
65 – 70	a	4 779	125	144	2 990	18	124	14	27	3 442	901	417	19
	b	3 306	115	144	2 153	18	122	14	22	2 588	511	197	10
	c	1 472	10	–	837	–	2	–	5	854	390	219	9
70 – 75	a	3 001	67	42	1 841	1	35	14	14	2 014	613	358	16
	b	2 062	63	40	1 401	1	35	14	12	1 566	346	140	10
	c	938	4	2	440	–	–	–	2	448	267	217	6
75 und mehr	a	4 127	64	21	2 398	1	9	6	13	2 512	716	859	40
	b	2 552	55	21	1 783	1	9	6	12	1 887	394	248	23
	c	1 570	9	–	615	–	–	–	1	625	322	606	17
Zusammen	a	128 478	5 138	6 795	80 034	1 399	7 002	288	541	101 197	17 027	9 346	908
	b	86 355	4 012	6 153	50 975	1 291	6 767	285	484	69 967	10 725	4 990	673
	c	42 087	1 126	642	29 059	108	235	3	57	31 230	6 302	4 321	234
Ohne Angabe	a	6 157	53	71	4 237	31	447	7	27	4 873	355	271	658
<b>Insgesamt</b>	a	<b>134 635</b>	<b>5 191</b>	<b>6 866</b>	<b>84 271</b>	<b>1 430</b>	<b>7 449</b>	<b>295</b>	<b>568</b>	<b>106 070</b>	<b>17 382</b>	<b>9 617</b>	<b>1 566</b>

\*) Summenzeilen einschl. ohne Angabe des Geschlechts

**Noch: 5. Beteiligte an Straßenverkehrsunfällen 2004**  
**5.5 Hauptverursacher bei Unfällen mit Personenschaden nach Altersgruppen und Geschlecht\*)**

Alter von ... bis unter ... Jahren  a = Zusammen b = männlich c = weiblich		Hauptverursacher bei Unfällen mit Personenschaden											
		ins- gesamt	Fahrzeugführer von									Fuß- gänger	sonstige
			Mofas, Mopeds	Motor- rädern	Per- sonen- kraft- wagen	Kraft- omni- bussen, Obussen	Güter- kraft- fahr- zeugen	landwirt. Zug- ma- schinen	übrigen Kraft- fahr- zeugen	Kraftfahr- zeugen zu- sammen	Fahr- rädern		
unter 15	a	2 675	25	2	5	–	1	–	–	33	1 547	1 087	8
	b	1 825	22	1	4	–	1	–	–	28	1 120	675	2
	c	849	3	1	1	–	–	–	–	5	427	412	5
15 – 18	a	2 505	1 174	359	70	–	2	11	–	1 616	676	200	13
	b	1 876	904	316	59	–	2	11	–	1 292	468	110	6
	c	629	270	43	11	–	–	–	–	324	208	90	7
18 – 21	a	6 721	262	233	5 623	1	130	19	24	6 292	284	130	15
	b	4 573	185	207	3 715	1	119	19	23	4 269	214	82	8
	c	2 148	77	26	1 908	–	11	–	1	2 023	70	48	7
21 – 25	a	6 875	141	256	5 627	7	338	18	31	6 418	323	119	15
	b	4 670	104	231	3 661	7	320	18	27	4 368	218	74	10
	c	2 205	37	25	1 966	–	18	–	4	2 050	105	45	5
25 – 30	a	6 062	93	256	4 673	30	485	9	36	5 582	329	129	22
	b	4 188	70	229	2 999	30	468	9	28	3 833	255	83	17
	c	1 874	23	27	1 674	–	17	–	8	1 749	74	46	5
30 – 35	a	5 958	124	260	4 361	58	599	21	34	5 457	346	118	37
	b	4 064	99	231	2 669	53	585	21	33	3 691	267	81	25
	c	1 894	25	29	1 692	5	14	–	1	1 766	79	37	12
35 – 40	a	6 790	137	372	4 914	77	646	21	45	6 212	419	122	37
	b	4 643	109	329	2 997	72	621	21	40	4 189	329	97	28
	c	2 147	28	43	1 917	5	25	–	5	2 023	90	25	9
40 – 45	a	6 287	148	426	4 313	105	671	20	41	5 724	379	143	41
	b	4 329	120	384	2 643	88	645	19	39	3 938	270	90	31
	c	1 958	28	42	1 670	17	26	1	2	1 786	109	53	10
45 – 50	a	4 892	116	338	3 349	104	467	15	23	4 412	347	104	29
	b	3 386	99	308	2 062	96	453	14	22	3 054	240	72	20
	c	1 506	17	30	1 287	8	14	1	1	1 358	107	32	9
50 – 55	a	3 959	89	168	2 777	83	375	14	28	3 534	299	102	24
	b	2 753	70	153	1 764	74	366	14	26	2 467	200	66	20
	c	1 206	19	15	1 013	9	9	–	2	1 067	99	36	4
55 – 60	a	2 893	56	90	2 089	59	239	7	13	2 553	241	83	16
	b	2 047	46	84	1 377	58	236	7	13	1 821	163	49	14
	c	846	10	6	712	1	3	–	–	732	78	34	2
60 – 65	a	2 837	56	68	2 065	38	178	6	18	2 429	279	113	16
	b	2 046	50	63	1 442	38	176	6	15	1 790	178	66	12
	c	791	6	5	623	–	2	–	3	639	101	47	4
65 – 70	a	2 394	63	64	1 758	10	84	9	17	2 005	292	88	9
	b	1 725	58	64	1 259	10	82	9	14	1 496	175	48	6
	c	669	5	–	499	–	2	–	3	509	117	40	3
70 – 75	a	1 638	32	18	1 242	1	24	7	5	1 329	223	79	7
	b	1 207	30	17	935	1	24	7	5	1 019	143	40	5
	c	431	2	1	307	–	–	–	–	310	80	39	2
75 und mehr	a	2 393	33	14	1 850	–	5	6	9	1 917	285	174	17
	b	1 665	29	14	1 362	–	5	6	9	1 425	169	58	13
	c	728	4	–	488	–	–	–	–	492	116	116	4
Zusammen	a	64 879	2 549	2 924	44 716	573	4 244	183	324	55 513	6 269	2 791	306
	b	44 997	1 995	2 631	28 948	528	4 103	181	294	38 680	4 409	1 691	217
	c	19 881	554	293	15 768	45	141	2	30	16 833	1 860	1 100	88
Ohne Angabe	a	3 050	40	55	1 815	21	176	3	3	2 113	299	88	550
	b												
	c												
<b>Insgesamt</b>	a	<b>67 929</b>	<b>2 589</b>	<b>2 979</b>	<b>46 531</b>	<b>594</b>	<b>4 420</b>	<b>186</b>	<b>327</b>	<b>57 626</b>	<b>6 568</b>	<b>2 879</b>	<b>856</b>

\*) Summenzeile einschl. ohne Angabe des Geschlechts

**Noch: 5. Beteiligte an Straßenverkehrsunfällen 2004**  
**5.6 Hauptverursacher nach Altersgruppen, Geschlecht und Unfallfolgen\*)**

Alter von ... bis unter ... Jahren a = Zusammen b = männlich c = weiblich	Unfälle mit Personenschaden				Verunglückte				Schwer- wiegende Unfälle mit Sach- schaden (i. e. S.)		
	insgesamt	mit			insgesamt	davon					
		Getöteten	schwer Verletzten	leicht Verletzten		Getötete	schwer Verletzte	leicht Verletzte			
<b>alle Hauptverursacher</b>											
unter 15	a	2 675	2	636	2 037	2 905	2	646	2 257	23	
	b	1 825	1	416	1 408	1 976	1	424	1 551	17	
	c	849	1	220	628	928	1	222	705	6	
15 – 18	a	2 505	13	640	1 852	2 927	14	679	2 234	205	
	b	1 876	10	483	1 383	2 216	11	516	1 689	189	
	c	629	3	157	469	711	3	163	545	16	
18 – 21	a	6 721	97	1 446	5 178	9 613	116	1 836	7 661	2 979	
	b	4 573	81	996	3 496	6 550	98	1 290	5 162	2 253	
	c	2 148	16	450	1 682	3 063	18	546	2 499	726	
21 – 25	a	6 875	85	1 420	5 370	9 151	93	1 678	7 380	3 010	
	b	4 670	68	1 012	3 590	6 238	76	1 205	4 957	2 266	
	c	2 205	17	408	1 780	2 913	17	473	2 423	744	
25 – 30	a	6 062	56	1 245	4 761	7 936	64	1 429	6 443	2 502	
	b	4 188	50	884	3 254	5 449	58	1 031	4 360	1 887	
	c	1 874	6	361	1 507	2 487	6	398	2 083	615	
30 – 35	a	5 958	58	1 130	4 770	7 658	62	1 281	6 315	2 225	
	b	4 064	46	807	3 211	5 216	50	917	4 249	1 668	
	c	1 894	12	323	1 559	2 442	12	364	2 066	557	
35 – 40	a	6 790	71	1 350	5 369	8 672	73	1 518	7 081	2 472	
	b	4 643	52	992	3 599	5 820	53	1 119	4 648	1 723	
	c	2 147	19	358	1 770	2 852	20	399	2 433	749	
40 – 45	a	6 287	65	1 237	4 985	7 839	67	1 358	6 414	2 048	
	b	4 329	55	869	3 405	5 357	56	955	4 346	1 464	
	c	1 958	10	368	1 580	2 482	11	403	2 068	584	
45 – 50	a	4 892	70	1 046	3 776	6 162	71	1 153	4 938	1 599	
	b	3 386	60	762	2 564	4 282	61	841	3 380	1 100	
	c	1 506	10	284	1 212	1 880	10	312	1 558	499	
50 – 55	a	3 959	54	793	3 112	4 972	54	915	4 003	1 268	
	b	2 753	48	556	2 149	3 468	48	653	2 767	903	
	c	1 206	6	237	963	1 504	6	262	1 236	365	
55 – 60	a	2 893	45	591	2 257	3 716	47	693	2 976	927	
	b	2 047	37	418	1 592	2 645	39	500	2 106	665	
	c	846	8	173	665	1 071	8	193	870	262	
60 – 65	a	2 837	35	607	2 195	3 440	35	672	2 733	885	
	b	2 046	29	411	1 606	2 484	29	450	2 005	628	
	c	791	6	196	589	956	6	222	728	257	
65 – 70	a	2 394	40	557	1 797	2 952	44	615	2 293	755	
	b	1 725	33	379	1 313	2 116	37	416	1 663	547	
	c	669	7	178	484	836	7	199	630	208	
70 – 75	a	1 638	35	381	1 222	2 084	36	440	1 608	524	
	b	1 207	29	267	911	1 551	29	314	1 208	377	
	c	431	6	114	311	533	7	126	400	147	
75 und mehr	a	2 393	78	616	1 699	3 070	82	705	2 283	717	
	b	1 665	49	388	1 228	2 172	53	467	1 652	527	
	c	728	29	228	471	898	29	238	631	190	
Zusammen	a	64 879	804	13 695	50 380	83 097	860	15 618	66 619	22 139	
	b	44 997	648	9 640	34 709	57 540	699	11 098	45 743	16 214	
	c	19 881	156	4 055	15 670	25 556	161	4 520	20 875	5 925	
Ohne Angabe	a	3 050	5	317	2 728	3 341	5	336	3 000	1 526	
	<b>Insgesamt</b>	<b>a</b>	<b>67 929</b>	<b>809</b>	<b>14 012</b>	<b>53 108</b>	<b>86 438</b>	<b>865</b>	<b>15 954</b>	<b>69 619</b>	<b>23 665</b>

\*) Summenzeile einschl. ohne Angabe des Geschlechts

**Noch: 5. Beteiligte an Straßenverkehrsunfällen 2004**  
**Noch: 5.6 Hauptverursacher nach Altersgruppen, Geschlecht und Unfallfolgen\*)**

Alter von ... bis unter ... Jahren a = Zusammen b = männlich c = weiblich	Unfälle mit Personenschaden				Verunglückte				Schwer- wiegende Unfälle mit Sach- schaden (i. e. S.)	
	insgesamt	mit			insgesamt	davon				
		Getöteten	schwer Verletzten	leicht Verletzten		Getötete	schwer Verletzte	leicht Verletzte		
<b>Führer von Personenkraftwagen (Hauptverursacher)</b>										
unter 15	a	5	–	1	4	10	–	1	9	9
	b	4	–	1	3	9	–	1	8	8
	c	1	–	–	1	1	–	–	1	1
15 – 18	a	70	–	25	45	98	–	27	71	84
	b	59	–	21	38	84	–	22	62	75
	c	11	–	4	7	14	–	5	9	9
18 – 21	a	5 623	82	1 152	4 389	8 299	99	1 518	6 682	2 878
	b	3 715	67	759	2 889	5 515	82	1 032	4 401	2 163
	c	1 908	15	393	1 500	2 784	17	486	2 281	715
21 – 25	a	5 627	70	1 082	4 475	7 657	77	1 314	6 266	2 820
	b	3 661	53	729	2 879	5 013	60	896	4 057	2 085
	c	1 966	17	353	1 596	2 644	17	418	2 209	735
25 – 30	a	4 673	45	869	3 759	6 237	53	1 025	5 159	2 260
	b	2 999	39	557	2 403	3 977	47	676	3 254	1 660
	c	1 674	6	312	1 356	2 260	6	349	1 905	600
30 – 35	a	4 361	38	721	3 602	5 744	42	845	4 857	1 963
	b	2 669	28	456	2 185	3 541	32	542	2 967	1 420
	c	1 692	10	265	1 417	2 203	10	303	1 890	543
35 – 40	a	4 914	35	853	4 026	6 419	36	988	5 395	2 175
	b	2 997	20	554	2 423	3 839	20	652	3 167	1 436
	c	1 917	15	299	1 603	2 580	16	336	2 228	739
40 – 45	a	4 313	37	692	3 584	5 417	38	760	4 619	1 784
	b	2 643	28	417	2 198	3 265	28	454	2 783	1 215
	c	1 670	9	275	1 386	2 152	10	306	1 836	569
45 – 50	a	3 349	30	581	2 738	4 255	30	658	3 567	1 372
	b	2 062	25	358	1 679	2 630	25	408	2 197	885
	c	1 287	5	223	1 059	1 625	5	250	1 370	487
50 – 55	a	2 777	25	461	2 291	3 495	25	524	2 946	1 084
	b	1 764	22	282	1 460	2 210	22	321	1 867	727
	c	1 013	3	179	831	1 285	3	203	1 079	357
55 – 60	a	2 089	18	374	1 697	2 658	19	425	2 214	812
	b	1 377	15	244	1 118	1 738	16	276	1 446	552
	c	712	3	130	579	920	3	149	768	260
60 – 65	a	2 065	12	348	1 705	2 533	12	406	2 115	787
	b	1 442	10	229	1 203	1 765	10	262	1 493	532
	c	623	2	119	502	768	2	144	622	255
65 – 70	a	1 758	19	329	1 410	2 209	23	376	1 810	706
	b	1 259	15	220	1 024	1 571	19	247	1 305	500
	c	499	4	109	386	638	4	129	505	206
70 – 75	a	1 242	17	218	1 007	1 641	18	269	1 354	512
	b	935	14	164	757	1 244	14	206	1 024	365
	c	307	3	54	250	397	4	63	330	147
75 und mehr	a	1 850	39	380	1 431	2 472	43	463	1 966	702
	b	1 362	32	277	1 053	1 838	36	350	1 452	515
	c	488	7	103	378	634	7	113	514	187
Zusammen	a	44 716	467	8 086	36 163	59 144	515	9 599	49 030	19 948
	b	28 948	368	5 268	23 312	38 239	411	6 345	31 483	14 138
	c	15 768	99	2 818	12 851	20 905	104	3 254	17 547	5 810
Ohne Angabe	a	1 815	3	178	1 634	1 997	3	195	1 799	887
	<b>Insgesamt</b>	<b>46 531</b>	<b>470</b>	<b>8 264</b>	<b>37 797</b>	<b>61 141</b>	<b>518</b>	<b>9 794</b>	<b>50 829</b>	<b>20 835</b>

**Noch: 5. Beteiligte an Straßenverkehrsunfällen 2004**  
**5.7 Hauptverursacher nach Art der Verkehrsbeteiligung und Unfallfolgen**

Art der Verkehrsbeteiligung	Unfälle mit Personenschaden				Verunglückte				Schwer- wiegende Unfälle mit Sach- schaden (i. e. S.)
	insgesamt	mit			insgesamt	davon			
		Getöteten	schwer Verletzten	leicht Verletzten		Getötete	schwer Verletzte	leicht Verletzte	
Führer von									
Kleinkrafträdern	1 387	6	366	1 015	1 589	6	387	1 196	95
Mofas 25	1 202	8	317	877	1 329	8	327	994	71
Leichtkrafträdern	606	8	185	413	699	9	189	501	25
Krafträdern	2 182	64	936	1 182	2 508	65	994	1 449	136
Kraftröllern	191	3	63	125	216	3	67	146	9
Motorzweirädern zusammen	5 568	89	1 867	3 612	6 341	91	1 964	4 286	336
Personenkraftwagen	46 531	470	8 264	37 797	61 141	518	9 794	50 829	20 835
Kraftomnibussen	592	8	114	470	936	9	186	741	70
Oberleitungsomnibussen	2	–	–	2	2	–	–	2	1
Liefer- und Lastkraftwagen ohne Anhänger	3 155	40	510	2 605	4 084	43	600	3 441	1 176
davon mit zulässigem Gesamtgewicht									
bis 2 000 kg	428	2	62	364	532	2	67	463	154
2 001 – 3 500 kg	1 494	14	219	1 261	1 946	17	264	1 665	552
3 501 – 7 500 kg	502	3	83	416	666	3	103	560	164
7 501 – 9 000 kg	7	1	2	4	8	1	2	5	1
9 001 – 12 000 kg	91	2	25	64	117	2	27	88	30
12 001 – 16 000 kg	31	1	2	28	40	1	3	36	6
16 001 und mehr kg	308	10	64	234	415	10	74	331	95
ohne Angabe	294	7	53	234	360	7	60	293	174
Liefer- und Lastkraftwagen mit Anhänger	461	10	112	339	654	10	137	507	217
davon mit zulässigem Gesamt- gewicht des Zugfahrzeuges									
bis 2 000 kg	1	–	–	1	1	–	–	1	2
2 001 – 3 500 kg	52	1	14	37	72	1	20	51	27
3 501 – 7 500 kg	63	2	11	50	82	2	15	65	17
7 501 – 9 000 kg	2	–	–	2	4	–	–	4	–
9 001 – 12 000 kg	7	–	1	6	11	–	2	9	4
12 001 – 16 000 kg	13	–	4	9	22	–	4	18	10
16 001 und mehr kg	224	6	64	154	334	6	75	253	106
ohne Angabe	99	1	18	80	128	1	21	106	51
Liefer- und Lastkraftwagen zusammen	3 616	50	622	2 944	4 738	53	737	3 948	1 393
darunter mit Tankauflagen	25	–	3	22	34	–	3	31	12
Sattelschleppern	716	31	158	527	977	33	195	749	365
darunter mit Tankauflagen	16	–	9	7	25	–	13	12	5
landwirtschaftlichen Zugmaschinen	186	7	67	112	261	7	79	175	49
anderen Zugmaschinen	34	3	11	20	59	3	14	42	7
darunter mit Tankauflagen	–	–	–	–	–	–	–	–	–
Tankkraftwagen	4	–	2	2	4	–	2	2	2
Lastkraftwagen mit Spezialaufbau	50	1	12	37	68	1	13	54	12
Güterkraftfahrzeugen, ohne landwirtschaftliche Zug- maschinen zusammen	4 420	85	805	3 530	5 846	90	961	4 795	1 779
übrigen Kraftfahrzeugen	327	2	63	262	457	2	80	375	115
Kraftfahrzeugen zusammen	57 626	661	11 180	45 785	74 984	717	13 064	61 203	23 185
Straßenbahnen	38	2	4	32	54	2	4	48	5
Eisenbahnen	1	–	–	1	2	–	–	2	–
Fahrrädern	6 568	60	1 725	4 783	7 237	60	1 755	5 422	35
Fußgänger	2 879	78	989	1 812	3 254	78	1 014	2 162	35
Handwagen, Handkarren	–	–	–	–	–	–	–	–	1
Tierführer, Treiber	78	1	15	62	85	1	15	69	4
Bespannte Fuhrwerke	14	–	9	5	23	–	9	14	3
Sonstige und unbekannte Fahrzeuge	642	6	76	560	713	6	79	628	378
Andere Personen	83	1	14	68	86	1	14	71	19
<b>Unfallbeteiligte insgesamt</b>	<b>67 929</b>	<b>809</b>	<b>14 012</b>	<b>53 108</b>	<b>86 438</b>	<b>865</b>	<b>15 954</b>	<b>69 619</b>	<b>23 665</b>

**Noch: 5. Beteiligte an Straßenverkehrsunfällen 2004**  
**5.8 Nach Wohnsitz und ihrer Nationalität**

Nationalität	Beteiligte an Unfällen mit Personenschaden								Verunglückte Beteiligte <sup>1)</sup>			
	insgesamt	Kraftfahrzeugführer	darunter von				Radfahrer	Fußgänger	insgesamt	davon		
			Motorzweirädern	Personenkraftwagen	Kraftomnibussen	Güterkraftfahrzeugen				Getötete	schwer Verletzte	leicht Verletzte
<b>innerhalb von Ortschaften</b>												
Beteiligte zusammen	98 894	72 843	8 853	58 308	1 280	3 942	15 713	9 130	49 038	259	8 269	40 510
darunter												
Ausländer mit Wohnsitz im Inland	7 441	5 300	294	4 629	92	272	1 129	976	3 894	23	651	3 220
davon mit Staatsangehörigkeit												
Baltische Staaten	18	9	–	9	–	–	6	2	12	–	2	10
Frankreich	44	29	2	25	–	2	11	4	21	–	3	18
Griechenland	331	268	17	227	5	18	28	35	144	3	18	123
GUS <sup>2)</sup>	359	166	5	147	2	12	137	52	239	–	50	189
Iran	131	95	3	88	2	1	19	16	67	–	9	58
Italien	530	433	51	343	6	32	46	49	278	2	47	229
Jugoslawien <sup>3)</sup>	306	207	14	176	8	9	52	46	167	1	27	139
Kroatien/Slowenien	99	68	5	61	2	–	18	12	54	3	9	42
Marokko	204	125	5	110	4	6	41	35	122	1	13	108
Niederlande	108	82	9	65	2	6	14	12	53	–	10	43
Österreich	32	21	1	19	1	–	8	3	18	–	2	16
Polen	308	205	18	176	2	9	77	25	169	–	36	133
Rumänien/Bulgarien	45	24	–	23	1	–	12	9	30	–	3	27
Slowakische/ Tschechische Republik	16	12	–	11	–	1	2	2	6	–	1	5
Spanien/Portugal	222	150	17	125	1	7	38	33	126	–	27	99
Ungarn	21	14	2	12	–	–	3	4	10	–	3	7
Vereinigtes Königreich	163	118	9	99	3	7	27	15	87	4	18	65
Vereinigte Staaten	27	16	1	14	–	–	7	4	15	–	2	13
Türkei	3 553	2 678	114	2 374	47	134	394	468	1 760	8	288	1 464
andere	924	580	21	525	6	28	189	150	516	1	83	432
<b>außerhalb von Ortschaften</b>												
Beteiligte zusammen	35 741	33 227	3 204	25 963	150	3 507	1 669	487	20 358	469	5 284	14 605
darunter												
Ausländer mit Wohnsitz im Inland	1 833	1 723	82	1 441	8	185	70	35	1 071	31	284	756
davon mit Staatsangehörigkeit												
Baltische Staaten	3	2	–	2	–	–	1	–	2	–	2	–
Frankreich	16	14	–	13	–	1	1	1	10	–	2	8
Griechenland	69	66	4	55	–	7	2	1	43	1	14	28
GUS <sup>2)</sup>	88	79	6	63	–	10	4	5	43	–	15	28
Iran	26	25	–	23	–	2	1	–	12	–	1	11
Italien	116	113	15	93	1	3	3	–	69	2	17	50
Jugoslawien <sup>3)</sup>	62	58	–	47	1	10	2	2	35	2	11	22
Kroatien/Slowenien	27	27	–	23	–	4	–	–	11	–	4	7
Marokko	38	37	–	34	–	3	–	–	19	–	5	14
Niederlande	76	72	7	55	–	9	3	1	40	5	10	25
Österreich	20	15	1	13	–	1	4	1	13	–	6	7
Polen	78	70	4	53	1	9	4	3	38	2	12	24
Rumänien/Bulgarien	22	19	1	14	–	4	2	1	16	1	5	10
Slowakische/ Tschechische Republik	8	6	–	6	–	–	1	1	7	–	1	6
Spanien/Portugal	60	57	2	49	–	6	2	–	32	–	8	24
Ungarn	4	4	–	4	–	–	–	–	1	–	–	1
Vereinigtes Königreich	94	91	13	64	1	12	2	–	62	2	21	39
Vereinigte Staaten	11	11	1	9	–	1	–	–	9	–	1	8
Türkei	785	746	22	641	3	79	23	15	474	9	116	349
andere	230	211	6	180	1	24	15	4	135	7	33	95

1) ohne Mitfahrer – 2) ehemalige Sowjetunion ohne Baltische Staaten – 3) Restjugoslawien, einschl. Bosnien-Herzegowina sowie der ehem. Jugoslawischen Republik Mazedonien, die seit 1992 bzw. 1993 selbstständige Staaten sind

**Noch: 5. Beteiligte an Straßenverkehrsunfällen 2004**  
**Noch: 5.8 Nach Wohnsitz und ihrer Nationalität**

Nationalität	Beteiligte an Unfällen mit Personenschaden								Verunglückte Beteiligte <sup>1)</sup>			
	insgesamt	Kraftfahrzeugführer	darunter von				Radfahrer	Fußgänger	insgesamt	davon		
			Motorzweirädern	Personenkraftwagen	Kraftomnibussen	Güterkraftfahrzeugen				Getötete	schwer Verletzte	leicht Verletzte
<b>innerhalb und außerhalb von Ortschaften</b>												
<b>Beteiligte insgesamt</b>	<b>134 635</b>	<b>106 070</b>	<b>12 057</b>	<b>84 271</b>	<b>1 430</b>	<b>7 449</b>	<b>17 382</b>	<b>9 617</b>	<b>69 396</b>	<b>728</b>	<b>13 553</b>	<b>55 115</b>
darunter												
Ausländer mit Wohnsitz im Inland	9 274	7 023	376	6 070	100	457	1 199	1 011	4 965	54	935	3 976
davon mit Staatsangehörigkeit												
Baltische Staaten	21	11	–	11	–	–	7	2	14	–	4	10
Frankreich	60	43	2	38	–	3	12	5	31	–	5	26
Griechenland	400	334	21	282	5	25	30	36	187	4	32	151
GUS <sup>2)</sup>	447	245	11	210	2	22	141	57	282	–	65	217
Iran	157	120	3	111	2	3	20	16	79	–	10	69
Italien	646	546	66	436	7	35	49	49	347	4	64	279
Jugoslawien <sup>3)</sup>	368	265	14	223	9	19	54	48	202	3	38	161
Kroatien/Slowenien	126	95	5	84	2	4	18	12	65	3	13	49
Marokko	242	162	5	144	4	9	41	35	141	1	18	122
Niederlande	184	154	16	120	2	15	17	13	93	5	20	68
Österreich	52	36	2	32	1	1	12	4	31	–	8	23
Polen	386	275	22	229	3	18	81	28	207	2	48	157
Rumänien/Bulgarien	67	43	1	37	1	4	14	10	46	1	8	37
Slowakische/ Tschechische Republik	24	18	–	17	–	1	3	3	13	–	2	11
Spanien/Portugal	282	207	19	174	1	13	40	33	158	–	35	123
Ungarn	25	18	2	16	–	–	3	4	11	–	3	8
Vereinigtes Königreich	257	209	22	163	4	19	29	15	149	6	39	104
Vereinigte Staaten	38	27	2	23	–	1	7	4	24	–	3	21
Türkei	4 338	3 424	136	3 015	50	213	417	483	2 234	17	404	1 813
andere	1 154	791	27	705	7	52	204	154	651	8	116	527

**Noch: 5. Beteiligte an Straßenverkehrsunfällen 2004**  
**5.9 Alkoholisierte Beteiligte nach Altersgruppen und Ortslage bei Unfällen mit Personenschaden**

Art der Verkehrsbeteiligung	Beteiligte an Unfällen mit Personenschaden									
	insgesamt <sup>1)</sup>	darunter im Alter von ... bis unter ... Jahren								
		15 – 17	18 – 21	21 – 25	25 – 35	35 – 45	45 – 55	55 – 65	65 – 75	75 und mehr

**innerhalb und außerhalb von Ortschaften**

**Beteiligte insgesamt**

Führer von										
Mofas, Mopeds	5 191	1 985	491	306	559	737	493	284	192	64
Leichtkrafträdern	1 422	563	132	59	86	168	222	122	48	14
Krafträdern, Kraftrollern	5 444	139	337	461	1 096	1 823	1 057	321	138	7
Personenkraftwagen	84 271	87	8 048	9 220	17 147	18 582	12 031	7 684	4 831	2 398
Güterkraftfahrzeugen	7 449	3	181	484	1 703	2 270	1 479	713	159	9
übrigen Kraftfahrzeugen	568	1	31	56	113	141	91	54	41	13
Fahrrädern	17 382	1 499	741	895	1 995	2 474	2 018	1 718	1 514	716
Fußgänger	9 617	521	394	425	859	966	831	775	775	859
<b>Insgesamt<sup>2)</sup></b>	<b>134 635</b>	<b>4 843</b>	<b>10 410</b>	<b>11 994</b>	<b>23 968</b>	<b>28 020</b>	<b>18 908</b>	<b>11 966</b>	<b>7 780</b>	<b>4 127</b>
darunter weiblich	42 229	1 439	3 566	4 145	8 002	9 029	5 995	3 658	2 410	1 570

**alkoholisierte Beteiligte**

Führer von										
Mofas, Mopeds	290	31	26	21	38	73	60	26	11	1
Leichtkrafträdern	22	6	4	4	2	2	4	–	–	–
Krafträdern, Kraftrollern	72	3	5	5	11	26	18	3	1	–
Personenkraftwagen	1 966	26	259	361	490	441	233	113	31	6
Güterkraftfahrzeugen	67	1	3	7	9	28	15	2	1	–
übrigen Kraftfahrzeugen	9	–	–	1	2	–	3	1	2	–
Fahrrädern	967	46	50	66	187	267	183	99	53	7
Fußgänger	337	11	24	25	59	73	62	48	26	9
<b>Insgesamt<sup>2)</sup></b>	<b>3 753</b>	<b>125</b>	<b>374</b>	<b>492</b>	<b>800</b>	<b>910</b>	<b>583</b>	<b>295</b>	<b>125</b>	<b>24</b>
darunter weiblich	437	11	34	47	72	141	80	33	9	6

**von je 1 000 Beteiligten insgesamt waren alkoholisiert**

Führer von										
Mofas, Mopeds	56	16	53	69	68	99	122	92	57	16
Leichtkrafträdern	15	11	30	68	23	12	18	–	–	–
Krafträdern, Kraftrollern	13	22	15	11	10	14	17	9	7	–
Personenkraftwagen	23	299	32	39	29	24	19	15	6	3
Güterkraftfahrzeugen	9	333	17	14	5	12	10	3	6	–
übrigen Kraftfahrzeugen	16	–	–	18	18	–	33	19	49	–
Fahrrädern	56	31	67	74	94	108	91	58	35	10
Fußgänger	35	21	61	59	69	76	75	62	34	10
<b>Insgesamt<sup>2)</sup></b>	<b>28</b>	<b>26</b>	<b>36</b>	<b>41</b>	<b>33</b>	<b>32</b>	<b>31</b>	<b>25</b>	<b>16</b>	<b>6</b>
darunter weiblich	10	8	10	11	9	16	13	9	4	4

1) einschl. ohne Angabe des Alters – 2) einschl. sonstiger Beteiligter



**Noch: 5. Beteiligte an Straßenverkehrsunfällen 2004**  
**Noch: 5.9 Alkoholisierte Beteiligte nach Altersgruppen und Ortslage bei Unfällen mit Personenschaden**

Art der Verkehrsbeteiligung	Beteiligte an Unfällen mit Personenschaden									
	insgesamt <sup>1)</sup>	darunter im Alter von ... bis unter ... Jahren								
		15 – 17	18 – 21	21 – 25	25 – 35	35 – 45	45 – 55	55 – 65	65 – 75	75 und mehr

**darunter: innerhalb von Ortschaften**

**Beteiligte insgesamt**

Führer von										
Mofas, Mopeds	4 407	1 680	421	273	484	614	421	240	158	53
Leichtkrafträdern	1 116	430	103	44	73	139	176	94	37	12
Krafträdern, Kraftrollern	3 330	108	227	270	651	1 106	617	208	82	5
Personenkraftwagen	58 308	60	5 183	5 938	11 512	12 730	8 357	5 535	3 495	1 769
Güterkraftfahrzeugen	3 942	3	97	262	882	1 174	720	370	85	6
übrigen Kraftfahrzeugen	371	–	21	37	87	83	51	34	23	12
Fahrrädern	15 713	1 377	671	846	1 850	2 197	1 760	1 497	1 306	623
Fußgänger	9 130	473	364	388	799	898	769	736	745	830
<b>Insgesamt<sup>2)</sup></b>	<b>98 894</b>	<b>4 153</b>	<b>7 119</b>	<b>8 121</b>	<b>16 663</b>	<b>19 670</b>	<b>13 435</b>	<b>8 946</b>	<b>5 972</b>	<b>3 345</b>
darunter weiblich	32 342	1 266	2 457	2 880	5 784	6 744	4 604	2 936	2 017	1 367

**alkoholisierte Beteiligte**

Führer von										
Mofas, Mopeds	239	25	25	18	31	57	49	23	9	1
Leichtkrafträdern	21	6	4	4	2	2	3	–	–	–
Krafträdern, Kraftrollern	50	3	3	4	8	17	12	2	1	–
Personenkraftwagen	1 164	17	157	217	271	258	144	74	20	4
Güterkraftfahrzeugen	33	1	2	2	7	10	9	1	–	–
übrigen Kraftfahrzeugen	7	–	–	1	1	–	3	1	1	–
Fahrrädern	856	42	38	61	171	239	160	86	47	4
Fußgänger	282	10	15	21	49	58	51	45	24	9
<b>Insgesamt<sup>2)</sup></b>	<b>2 667</b>	<b>104</b>	<b>246</b>	<b>329</b>	<b>540</b>	<b>641</b>	<b>435</b>	<b>234</b>	<b>102</b>	<b>19</b>
darunter weiblich	326	10	23	37	56	97	57	28	8	6

**von je 1 000 Beteiligten insgesamt waren alkoholisiert**

Führer von										
Mofas, Mopeds	54	15	59	66	64	93	116	96	57	19
Leichtkrafträdern	19	14	39	91	27	14	17	–	–	–
Krafträdern, Kraftrollern	15	28	13	15	12	15	19	10	12	–
Personenkraftwagen	20	283	30	37	24	20	17	13	6	2
Güterkraftfahrzeugen	8	333	21	8	8	9	13	3	–	–
übrigen Kraftfahrzeugen	19	–	–	27	11	–	59	29	43	–
Fahrrädern	54	31	57	72	92	109	91	57	36	6
Fußgänger	31	21	41	54	61	65	66	61	32	11
<b>Insgesamt<sup>2)</sup></b>	<b>27</b>	<b>25</b>	<b>35</b>	<b>41</b>	<b>32</b>	<b>33</b>	<b>32</b>	<b>26</b>	<b>17</b>	<b>6</b>
darunter weiblich	10	8	9	13	10	14	12	10	4	4

**Noch: 5. Beteiligte an Straßenverkehrsunfällen 2004**  
**5.10 Alkoholisierete Beteiligte nach Blutalkoholwerten, Altersgruppen und Geschlecht\*)**  
**bei Unfällen mit Personenschaden**

Alter von ... bis unter ... Jahren a = Zusammen b = männlich c = weiblich	Insgesamt	Alkoholisierete Beteiligte mit einer Blutalkoholkonzentration									Ohne Angabe	
		von ... bis unter ... Promille <sup>1)</sup>										
		unter 0,5	0,5 – 0,8	0,8 – 1,1	1,1 – 1,4	1,4 – 1,7	1,7 – 2,0	2,0– 2,5	2,5 – 3,0	3,0 und mehr		
<b>alle Beteiligte</b>												
unter 15	a	9	–	3	3	–	2	1	–	–	–	–
	b	5	–	1	3	–	1	–	–	–	–	–
	c	4	–	2	–	–	1	1	–	–	–	–
15 – 18	a	125	8	15	29	27	22	14	9	–	–	1
	b	114	8	14	25	25	19	13	9	–	–	1
	c	11	–	1	4	2	3	1	–	–	–	–
18 – 21	a	374	21	50	56	69	84	53	21	4	–	16
	b	340	18	47	51	62	74	52	21	3	–	12
	c	34	3	3	5	7	10	1	–	1	–	4
21 – 25	a	492	26	57	62	86	117	68	52	11	2	11
	b	445	24	53	58	78	103	58	49	10	2	10
	c	47	2	4	4	8	14	10	3	1	–	1
25 – 30	a	439	25	29	46	67	81	84	71	24	2	10
	b	405	20	28	43	59	73	80	69	23	2	8
	c	34	5	1	3	8	8	4	2	1	–	2
30 – 35	a	361	13	21	33	40	73	51	71	37	12	10
	b	323	10	18	27	36	65	48	64	36	11	8
	c	38	3	3	6	4	8	3	7	1	1	2
35 – 40	a	440	22	27	44	36	63	77	95	50	20	6
	b	380	19	25	40	28	54	65	84	43	16	6
	c	60	3	2	4	8	9	12	11	7	4	–
40 – 45	a	470	21	26	36	54	60	77	104	63	21	8
	b	389	16	21	30	48	51	61	86	52	17	7
	c	81	5	5	6	6	9	16	18	11	4	1
45 – 50	a	344	16	24	26	27	33	60	82	47	25	4
	b	294	16	19	23	23	26	49	72	40	23	3
	c	50	–	5	3	4	7	11	10	7	2	1
50 – 55	a	239	11	17	22	17	18	46	49	37	20	2
	b	209	10	17	18	10	16	42	44	33	18	1
	c	30	1	–	4	7	2	4	5	4	2	1
55 – 60	a	159	6	22	5	21	23	26	25	25	6	–
	b	145	5	20	3	21	20	23	25	23	5	–
	c	14	1	2	2	–	3	3	–	2	1	–
60 – 65	a	136	9	11	12	14	21	23	31	12	1	2
	b	116	8	8	11	10	17	21	26	12	1	2
	c	19	1	3	1	3	4	2	5	–	–	–
65 – 70	a	88	5	9	6	15	13	18	19	2	1	–
	b	80	5	9	6	15	12	13	17	2	1	–
	c	8	–	–	–	–	1	5	2	–	–	–
70 – 75	a	37	6	2	1	7	5	4	9	2	–	1
	b	36	6	2	1	6	5	4	9	2	–	1
	c	1	–	–	–	1	–	–	–	–	–	–
75 und mehr	a	24	–	3	4	2	7	5	2	–	–	1
	b	18	–	2	4	1	6	3	2	–	–	–
	c	6	–	1	–	1	1	2	–	–	–	1
Zusammen	a	3 737	189	316	385	482	622	607	640	314	110	72
	b	3 299	165	284	343	422	542	532	577	279	96	59
	c	437	24	32	42	59	80	75	63	35	14	13
Ohne Angabe	a	16	–	–	–	–	–	–	–	–	–	16
<b>Insgesamt</b>	<b>a</b>	<b>3 753</b>	<b>189</b>	<b>316</b>	<b>385</b>	<b>482</b>	<b>622</b>	<b>607</b>	<b>640</b>	<b>314</b>	<b>110</b>	<b>88</b>

\*) Summenzeilen einschl. ohne Angabe des Geschlechts – 1) BAK-Wert zum Zeitpunkt der ersten Blutentnahme

**Noch: 5. Beteiligte an Straßenverkehrsunfällen 2004**  
**5.11 Alkoholisierete Beteiligte nach Blutalkoholwerten, Altersgruppen und Geschlecht\*)**  
**bei schwerwiegenden Unfällen mit Sachschaden (i. e. S.)**

Alter von ... bis unter ... Jahren a = Zusammen b = männlich c = weiblich	Insgesamt	Alkoholisierete Beteiligte mit einer Blutalkoholkonzentration									Ohne Angabe	
		von ... bis unter ... Promille <sup>1)</sup>										
		unter 0,5	0,5 – 0,8	0,8 – 1,1	1,1 – 1,4	1,4 – 1,7	1,7 – 2,0	2,0 – 2,5	2,5 – 3,0	3,0 und mehr		
<b>alle Beteiligte</b>												
unter 15	a	2	–	2	–	–	–	–	–	–	–	–
	b	2	–	2	–	–	–	–	–	–	–	–
	c	–	–	–	–	–	–	–	–	–	–	–
15 – 18	a	37	7	3	2	10	8	4	1	–	1	1
	b	34	6	2	2	9	8	4	1	–	1	1
	c	3	1	1	–	1	–	–	–	–	–	–
18 – 21	a	362	25	40	57	77	84	52	21	–	2	4
	b	337	23	38	54	72	75	48	21	–	2	4
	c	25	2	2	3	5	9	4	–	–	–	–
21 – 25	a	428	36	42	64	92	85	51	36	3	1	18
	b	393	32	38	60	83	79	46	34	3	1	17
	c	35	4	4	4	9	6	5	2	–	–	1
25 – 30	a	317	11	32	47	53	65	56	29	14	1	9
	b	286	11	31	43	49	59	48	25	11	1	8
	c	31	–	1	4	4	6	8	4	3	–	1
30 – 35	a	274	15	27	39	35	43	47	45	15	2	6
	b	235	12	25	37	28	33	44	36	12	2	6
	c	39	3	2	2	7	10	3	9	3	–	–
35 – 40	a	276	15	20	24	37	54	49	51	19	3	4
	b	219	10	15	21	28	42	41	41	14	3	4
	c	57	5	5	3	9	12	8	10	5	–	–
40 – 45	a	247	14	19	22	26	37	40	56	23	7	3
	b	200	14	18	18	21	26	30	44	20	7	2
	c	47	–	1	4	5	11	10	12	3	–	1
45 – 50	a	183	8	7	16	17	27	38	42	19	5	4
	b	142	6	7	13	12	21	31	31	16	1	4
	c	41	2	–	3	5	6	7	11	3	4	–
50 – 55	a	117	8	14	7	13	15	22	21	14	3	–
	b	89	5	10	4	10	12	17	17	11	3	–
	c	28	3	4	3	3	3	5	4	3	–	–
55 – 60	a	69	1	3	7	6	8	11	19	10	2	2
	b	49	1	2	6	3	5	8	13	8	1	2
	c	20	–	1	1	3	3	3	6	2	1	–
60 – 65	a	47	3	6	5	3	8	5	7	9	1	–
	b	36	3	3	4	2	8	4	4	7	1	–
	c	11	–	3	1	1	–	1	3	2	–	–
65 – 70	a	36	5	5	5	5	6	4	3	1	1	1
	b	30	2	4	5	4	5	4	3	1	1	1
	c	6	3	1	–	1	1	–	–	–	–	–
70 – 75	a	12	1	1	1	2	2	1	3	1	–	–
	b	11	1	1	1	1	2	1	3	1	–	–
	c	1	–	–	–	1	–	–	–	–	–	–
75 und mehr	a	8	1	3	–	3	–	–	1	–	–	–
	b	7	1	3	–	2	–	–	1	–	–	–
	c	1	–	–	–	1	–	–	–	–	–	–
Zusammen	a	2 415	150	224	296	379	442	380	335	128	29	52
	b	2 070	127	199	268	324	375	326	274	104	24	49
	c	345	23	25	28	55	67	54	61	24	5	3
Ohne Angabe	a	3	–	–	–	–	–	–	–	–	–	3
<b>Insgesamt</b>	<b>a</b>	<b>2 418</b>	<b>150</b>	<b>224</b>	<b>296</b>	<b>379</b>	<b>442</b>	<b>380</b>	<b>335</b>	<b>128</b>	<b>29</b>	<b>55</b>

\*) Summenzeilen einschl. ohne Angabe des Geschlechts – 1) BAK-Wert zum Zeitpunkt der ersten Blutentnahme

**Noch: 5. Beteiligte an Straßenverkehrsunfällen 2004**  
**5.12 Hauptverursacher nach Dauer der Fahrerlaubnis, Altersgruppen und Geschlecht\*)**

Alter von ... bis unter ... Jahren	a = Zusammen b = männlich c = weiblich	Kraftfahrzeugführer											ohne erforderliche Fahrerlaubnis	
		insgesamt	zusammen	Dauer der Fahrerlaubnis			Dauer der Fahrerlaubnis					ohne Angabe		
				von ... bis unter ... Monaten			von ... bis unter ... Jahren							
			unter 3	3 - 6	6 - 12	1 - 2	2 - 3	3 - 5	5 - 10	10 - 20	20 und mehr			
<b>bei Unfällen mit Personenschaden</b>														
unter 16	a	433	371	17	11	13	-	-	-	-	-	-	330	62
	b	360	306	15	9	9	-	-	-	-	-	-	273	54
	c	73	65	2	2	4	-	-	-	-	-	-	57	8
16 - 17	a	661	601	110	117	145	18	1	-	-	-	-	210	60
	b	524	474	81	94	116	15	1	-	-	-	-	167	50
	c	137	127	29	23	29	3	-	-	-	-	-	43	10
17 - 18	a	555	485	16	21	96	215	5	1	-	-	-	131	70
	b	436	376	13	14	80	169	4	1	-	-	-	95	60
	c	119	109	3	7	16	46	1	-	-	-	-	36	10
18 - 19	a	2 173	2 111	594	574	806	59	25	1	-	-	-	52	62
	b	1 469	1 416	402	367	545	41	18	1	-	-	-	42	53
	c	704	695	192	207	261	18	7	-	-	-	-	10	9
19 - 20	a	2 146	2 096	101	121	384	1 429	24	10	-	-	-	27	50
	b	1 457	1 413	75	84	272	932	20	8	-	-	-	22	44
	c	689	683	26	37	112	497	4	2	-	-	-	5	6
20 - 21	a	1 973	1 936	50	47	150	493	1 153	23	-	-	-	20	37
	b	1 343	1 307	33	37	108	336	757	21	-	-	-	15	36
	c	630	629	17	10	42	157	396	2	-	-	-	5	1
21 - 25	a	6 418	6 275	75	123	265	577	806	2 781	1 600	-	-	48	143
	b	4 368	4 243	55	100	215	436	565	1 822	1 010	-	-	40	125
	c	2 050	2 032	20	23	50	141	241	959	590	-	-	8	18
25 - 30	a	5 582	5 452	54	72	154	325	314	637	3 128	740	-	28	130
	b	3 833	3 728	47	60	122	235	241	485	2 045	471	-	22	105
	c	1 749	1 724	7	12	32	90	73	152	1 083	269	-	6	25
30 - 35	a	5 457	5 351	34	50	97	202	215	517	1 244	2 954	1	37	106
	b	3 691	3 603	29	37	68	150	147	397	918	1 823	1	33	88
	c	1 766	1 748	5	13	29	52	68	120	326	1 131	-	4	18
35 - 45	a	11 936	11 755	58	96	172	353	363	810	1 515	4 890	3 355	143	181
	b	8 127	7 985	41	72	137	255	274	610	1 109	3 223	2 147	117	142
	c	3 809	3 770	17	24	35	98	89	200	406	1 667	1 208	26	39
45 - 55	a	7 946	7 845	37	55	91	187	228	521	675	1 599	4 322	130	101
	b	5 521	5 446	34	45	75	147	172	417	489	1 178	2 780	109	75
	c	2 425	2 399	3	10	16	40	56	104	186	421	1 542	21	26
55 - 65	a	4 982	4 935	14	21	41	71	104	425	330	723	3 134	72	47
	b	3 611	3 567	11	18	27	53	84	353	255	555	2 152	59	44
	c	1 371	1 368	3	3	14	18	20	72	75	168	982	13	3
65 - 70	a	2 005	1 985	6	8	15	29	37	124	96	223	1 397	50	20
	b	1 496	1 481	5	6	10	17	25	111	77	169	1 015	46	15
	c	509	504	1	2	5	12	12	13	19	54	382	4	5
70 - 75	a	1 329	1 320	2	6	3	10	24	76	53	145	982	19	9
	b	1 019	1 011	2	4	2	9	21	69	43	116	727	18	8
	c	310	309	-	2	1	1	3	7	10	29	255	1	1
75 und mehr	a	1 917	1 895	-	1	1	6	15	59	51	174	1 562	26	22
	b	1 425	1 407	-	1	1	3	14	54	41	145	1 126	22	18
	c	492	488	-	-	-	3	1	5	10	29	436	4	4
Zusammen	a	55 513	54 413	1 168	1 323	2 433	3 974	3 314	5 985	8 692	11 448	14 753	1 323	1 100
	b	38 680	37 763	843	948	1 787	2 798	2 343	4 349	5 987	7 680	9 948	1 080	917
	c	16 833	16 650	325	375	646	1 176	971	1 636	2 705	3 768	4 805	243	183
Ohne Angabe	a	2 113	2 098	-	-	-	-	-	1	1	1	1	2 094	15
<b>Insgesamt</b>	a	<b>57 626</b>	<b>56 511</b>	<b>1 168</b>	<b>1 323</b>	<b>2 433</b>	<b>3 974</b>	<b>3 314</b>	<b>5 986</b>	<b>8 693</b>	<b>11 449</b>	<b>14 754</b>	<b>3 417</b>	<b>1 115</b>

\*) Summenzeilen einschl. ohne Angabe des Geschlechts

**Noch: 5. Beteiligte an Straßenverkehrsunfällen 2004**  
**Noch: 5.12 Hauptverursacher nach Dauer der Fahrerlaubnis, Altersgruppen und Geschlecht\*)**

Alter von ... bis unter ... Jahren a = Zusammen b = männlich c = weiblich		Kraftfahrzeugführer												
		ins-gesamt	zu-sammen	von ... bis unter ... Monaten			von ... bis unter ... Jahren					ohne Angabe	ohne erforderliche Fahrerlaubnis	
				unter 3	3 - 6	6 - 12	1 - 2	2 - 3	3 - 5	5 - 10	10 - 20			20 und mehr
<b>bei schwerwiegenden Unfällen mit Sachschaden (i. e. S.)</b>														
unter 16	a	51	23	1	1	-	1	-	-	-	-	-	20	28
	b	45	21	1	1	-	1	-	-	-	-	-	18	24
	c	6	2	-	-	-	-	-	-	-	-	-	-	2
16 - 17	a	76	39	8	3	7	2	-	-	-	-	-	19	37
	b	71	38	7	3	7	2	-	-	-	-	-	19	33
	c	5	1	1	-	-	-	-	-	-	-	-	-	4
17 - 18	a	85	35	2	2	3	17	2	-	-	-	-	9	50
	b	79	32	2	2	1	16	2	-	-	-	-	9	47
	c	6	3	-	-	2	1	-	-	-	-	-	-	3
18 - 19	a	1 008	960	303	267	375	11	3	-	-	-	-	1	48
	b	746	699	224	207	253	11	3	-	-	-	-	1	47
	c	262	261	79	60	122	-	-	-	-	-	-	-	1
19 - 20	a	1 051	1 012	41	69	175	722	3	1	1	-	-	-	39
	b	810	773	32	57	141	540	2	-	1	-	-	-	37
	c	241	239	9	12	34	182	1	1	-	-	-	-	2
20 - 21	a	914	877	19	32	41	222	561	-	-	-	-	2	37
	b	693	657	14	26	33	540	410	-	-	-	-	2	36
	c	221	220	5	6	8	182	151	-	-	-	-	-	1
21 - 25	a	3 004	2 894	50	52	130	280	368	1 288	721	-	-	5	110
	b	2 262	2 160	40	44	114	217	284	929	527	-	-	5	102
	c	742	734	10	8	16	63	84	359	194	-	-	-	8
25 - 30	a	2 497	2 409	27	35	72	146	129	328	1 369	301	-	2	88
	b	1 883	1 803	22	30	55	121	104	264	992	213	-	2	80
	c	614	606	5	5	17	25	25	64	377	88	-	-	8
30 - 35	a	2 220	2 170	12	26	36	80	99	204	523	1 187	-	3	50
	b	1 664	1 622	11	21	29	65	81	163	414	837	-	3	42
	c	556	548	1	5	7	15	18	41	111	350	-	-	8
35 - 45	a	4 510	4 408	18	36	53	160	155	330	665	1 875	1 108	8	102
	b	3 179	3 088	14	24	37	131	119	252	507	1 298	698	8	91
	c	1 331	1 320	4	12	16	29	36	78	158	577	410	-	11
45 - 55	a	2 855	2 820	14	18	42	71	81	201	274	613	1 502	4	35
	b	1 993	1 961	14	17	32	55	65	149	210	446	969	4	32
	c	862	859	-	1	10	16	16	52	64	167	533	-	3
55 - 65	a	1 805	1 791	10	10	18	41	49	144	137	301	1 079	2	14
	b	1 287	1 276	10	8	17	30	38	118	101	219	733	2	11
	c	518	515	-	2	1	11	11	26	36	82	346	-	3
65 - 70	a	752	751	2	2	3	7	17	44	40	92	543	1	1
	b	544	543	2	1	3	7	12	38	31	76	372	1	1
	c	208	208	-	1	-	-	5	6	9	16	171	-	-
70 - 75	a	523	521	2	-	1	2	6	33	21	63	393	-	2
	b	376	374	1	-	-	2	5	27	16	52	271	-	2
	c	147	147	1	-	1	-	1	6	5	11	122	-	-
75 und mehr	a	715	711	-	-	1	-	6	13	19	58	612	2	4
	b	526	523	-	-	1	-	4	12	17	48	439	2	3
	c	189	188	-	-	-	-	2	1	2	10	173	-	1
Zusammen	a	22 066	21 421	509	553	957	1 762	1 479	2 586	3 770	4 490	5 237	78	645
	b	16 458	15 570	394	441	723	1 370	1 129	1 952	2 814	3 189	3 482	76	588
	c	5 908	5 851	115	112	234	392	350	634	956	1 301	1 755	2	57
Ohne Angabe	a	1 119	1 108	1	-	-	-	-	-	-	-	-	1 107	11
	b													
	c													
<b>Insgesamt</b>	a	<b>23 185</b>	<b>22 529</b>	<b>510</b>	<b>553</b>	<b>957</b>	<b>1 762</b>	<b>1 479</b>	<b>2 586</b>	<b>3 770</b>	<b>4 490</b>	<b>5 237</b>	<b>1 185</b>	<b>656</b>

**Noch: 5. Beteiligte an Straßenverkehrsunfällen 2004**  
**5.13 Hauptverursacher nach Dauer der Fahrerlaubnis, Altersgruppen und Geschlecht\*)**

Alter von ... bis unter ... Jahren a = Zusammen b = männlich c = weiblich		Führer von Personenkraftwagen												
		ins-gesamt	Dauer der Fahrerlaubnis											ohne erforderliche Fahrerlaubnis
			zu-sammen	von ... bis unter ... Monaten			von ... bis unter ... Jahren					ohne Angabe		
unter 3	3 - 6	6 - 12	1 - 2	2 - 3	3 - 5	5 - 10	10 - 20	20 und mehr						
<b>bei Unfällen mit Personenschaden</b>														
unter 16	a	14	-	-	-	-	-	-	-	-	-	-	-	14
	b	12	-	-	-	-	-	-	-	-	-	-	-	12
	c	2	-	-	-	-	-	-	-	-	-	-	-	2
16 - 17	a	19	-	-	-	-	-	-	-	-	-	-	-	19
	b	16	-	-	-	-	-	-	-	-	-	-	-	16
	c	3	-	-	-	-	-	-	-	-	-	-	-	3
17 - 18	a	42	1	-	-	1	-	-	-	-	-	-	-	41
	b	35	1	-	-	1	-	-	-	-	-	-	-	34
	c	7	-	-	-	-	-	-	-	-	-	-	-	7
18 - 19	a	1 921	1 875	553	550	761	11	-	-	-	-	-	-	46
	b	1 270	1 230	365	347	511	7	-	-	-	-	-	-	40
	c	651	645	188	203	250	4	-	-	-	-	-	-	6
19 - 20	a	1 925	1 891	87	113	344	1 334	13	-	-	-	-	-	34
	b	1 278	1 249	62	78	244	854	11	-	-	-	-	-	29
	c	647	642	25	35	100	480	2	-	-	-	-	-	5
20 - 21	a	1 777	1 756	38	41	132	451	1 087	7	-	-	-	-	21
	b	1 167	1 147	21	32	92	298	698	6	-	-	-	-	20
	c	610	609	17	9	40	153	389	1	-	-	-	-	1
21 - 25	a	5 627	5 513	62	97	221	475	689	2 537	1 432	-	-	-	114
	b	3 661	3 563	44	76	171	343	460	1 609	860	-	-	-	98
	c	1 966	1 950	18	21	50	132	229	928	572	-	-	-	16
25 - 30	a	4 673	4 572	27	55	116	262	249	498	2 697	667	-	1	101
	b	2 999	2 921	21	43	89	175	184	352	1 654	403	-	-	78
	c	1 674	1 651	6	12	27	87	65	146	1 043	264	-	1	23
30 - 35	a	4 361	4 282	19	38	64	133	176	377	940	2 535	-	-	79
	b	2 669	2 603	15	28	39	88	113	264	624	1 432	-	-	66
	c	1 692	1 679	4	10	25	45	63	113	316	1 103	-	-	13
35 - 45	a	9 227	9 105	33	62	116	242	264	572	1 109	3 936	2 770	1	122
	b	5 640	5 549	21	46	86	155	184	393	735	2 321	1 608	-	91
	c	3 587	3 556	12	16	30	87	80	179	374	1 615	1 162	1	31
45 - 55	a	6 126	6 046	21	36	47	132	159	368	498	1 230	3 555	-	80
	b	3 826	3 771	18	26	33	97	107	275	327	825	2 063	-	55
	c	2 300	2 275	3	10	14	35	52	93	171	405	1 492	-	25
55 - 65	a	4 154	4 121	8	15	28	57	88	337	262	598	2 728	-	33
	b	2 819	2 789	5	12	14	40	69	265	187	435	1 762	-	30
	c	1 335	1 332	3	3	14	17	19	72	75	163	966	-	3
65 - 70	a	1 758	1 743	4	7	14	27	36	99	86	203	1 267	-	15
	b	1 259	1 248	3	5	9	15	25	86	67	150	888	-	11
	c	499	495	1	2	5	12	11	13	19	53	379	-	4
70 - 75	a	1 242	1 234	2	6	3	8	22	68	50	139	936	-	8
	b	935	928	2	4	2	7	19	61	40	110	683	-	7
	c	307	306	-	2	1	1	3	7	10	29	253	-	1
75 und mehr	a	1 850	1 834	-	1	1	6	15	58	49	171	1 533	-	16
	b	1 362	1 350	-	1	1	3	14	53	39	142	1 097	-	12
	c	488	484	-	-	-	3	1	5	10	29	436	-	4
Zusammen	a	44 716	43 973	854	1 021	1 848	3 138	2 798	4 921	7 123	9 479	12 789	2	743
	b	28 948	28 349	577	698	1 292	2 082	1 884	3 364	4 533	5 818	8 101	-	599
	c	15 768	15 624	277	323	556	1 056	914	1 557	2 590	3 661	4 688	2	144
Ohne Angabe	a	1 815	1 805	-	-	-	-	-	1	1	1	1	1 801	10
<b>Insgesamt</b>	a	<b>46 531</b>	<b>45 778</b>	<b>854</b>	<b>1 021</b>	<b>1 848</b>	<b>3 138</b>	<b>2 798</b>	<b>4 922</b>	<b>7 124</b>	<b>9 480</b>	<b>12 790</b>	<b>1 803</b>	<b>753</b>

\*) Summenzeilen einschl. ohne Angabe des Geschlechts

**Noch: 5. Beteiligte an Straßenverkehrsunfällen 2004**  
**Noch: 5.13 Hauptverursacher nach Dauer der Fahrerlaubnis, Altersgruppen und Geschlecht\*)**

Alter von ... bis unter ... Jahren a = Zusammen b = männlich c = weiblich		Führer von Personenkraftwagen												
		ins-gesamt	Dauer der Fahrerlaubnis										ohne Angabe	ohne erforderliche Fahrerlaubnis
			zu-sammen	von ... bis unter ... Monaten			von ... bis unter ... Jahren				20 und mehr			
unter 3	3 - 6	6 - 12	1 - 2	2 - 3	3 - 5	5 - 10	10 - 20							
<b>bei schwerwiegenden Unfällen mit Sachschaden (i. e. S.)</b>														
unter 16	a	23	-	-	-	-	-	-	-	-	-	-	-	23
	b	20	-	-	-	-	-	-	-	-	-	-	-	20
	c	3	-	-	-	-	-	-	-	-	-	-	-	3
16 - 17	a	29	-	-	-	-	-	-	-	-	-	-	-	29
	b	25	-	-	-	-	-	-	-	-	-	-	-	25
	c	4	-	-	-	-	-	-	-	-	-	-	-	4
17 - 18	a	41	1	-	-	-	1	-	-	-	-	-	-	40
	b	38	1	-	-	-	1	-	-	-	-	-	-	37
	c	3	-	-	-	-	-	-	-	-	-	-	-	3
18 - 19	a	977	930	300	259	366	5	-	-	-	-	-	-	47
	b	719	673	221	202	245	5	-	-	-	-	-	-	46
	c	258	257	79	57	121	-	-	-	-	-	-	-	1
19 - 20	a	1 018	983	38	67	170	705	3	-	-	-	-	-	35
	b	780	747	29	55	136	525	2	-	-	-	-	-	33
	c	238	236	9	12	34	180	1	-	-	-	-	-	2
20 - 21	a	883	848	19	29	40	214	546	-	-	-	-	-	35
	b	664	630	14	23	32	164	397	-	-	-	-	-	34
	c	219	218	5	6	8	50	149	-	-	-	-	-	1
21 - 25	a	2 820	2 720	45	49	122	261	344	1 223	676	-	-	-	100
	b	2 085	1 992	35	41	106	198	262	866	484	-	-	-	93
	c	735	728	10	8	16	63	82	357	192	-	-	-	7
25 - 30	a	2 260	2 177	24	32	62	129	110	284	1 253	283	-	-	83
	b	1 660	1 585	19	27	46	105	85	221	886	196	-	-	75
	c	600	592	5	5	16	24	25	63	367	87	-	-	8
30 - 35	a	1 963	1 922	9	23	32	73	88	170	440	1 087	-	-	41
	b	1 420	1 387	8	18	25	59	71	130	332	744	-	-	33
	c	543	535	1	5	7	14	17	40	108	343	-	-	8
35 - 45	a	3 959	3 866	16	33	45	131	133	276	553	1 657	1 022	-	93
	b	2 651	2 569	12	22	29	103	97	202	398	1 088	618	-	82
	c	1 308	1 297	4	11	16	28	36	74	155	569	404	-	11
45 - 55	a	2 456	2 427	8	13	30	60	71	174	224	523	1 324	-	29
	b	1 612	1 586	8	12	21	44	56	122	161	362	800	-	26
	c	844	841	-	1	9	16	15	52	63	161	524	-	3
55 - 65	a	1 599	1 586	6	7	18	36	43	106	123	260	987	-	13
	b	1 084	1 074	6	5	17	25	32	80	88	179	642	-	10
	c	515	512	-	2	1	11	11	26	35	81	345	-	3
65 - 70	a	706	705	1	2	2	7	15	38	37	88	515	-	1
	b	500	499	1	1	2	7	10	32	28	73	345	-	1
	c	206	206	-	1	-	-	5	6	9	15	170	-	-
70 - 75	a	512	510	2	-	1	2	6	32	20	61	386	-	2
	b	365	363	1	-	-	2	5	26	15	50	264	-	2
	c	147	147	1	-	1	-	1	6	5	11	122	-	-
75 und mehr	a	702	698	-	-	1	-	6	13	19	57	602	-	4
	b	515	512	-	-	1	-	4	12	17	47	431	-	3
	c	187	186	-	-	-	-	2	1	2	10	171	-	1
Zusammen	a	19 948	19 373	468	514	889	1 624	1 365	2 316	3 345	4 016	4 836	-	575
	b	14 138	13 618	354	406	660	1 238	1 021	1 691	2 409	2 739	3 100	-	520
	c	5 810	5 755	114	108	229	386	344	625	936	1 277	1 736	-	55
Ohne Angabe	a	887	879	1	-	-	-	-	-	-	-	-	878	8
<b>Insgesamt</b>	a	<b>20 835</b>	<b>20 252</b>	<b>469</b>	<b>514</b>	<b>889</b>	<b>1 624</b>	<b>1 365</b>	<b>2 316</b>	<b>3 345</b>	<b>4 016</b>	<b>4 836</b>	<b>878</b>	<b>583</b>

**Noch: 5. Beteiligte an Straßenverkehrsunfällen 2004**  
**5.14 Fahrzeugbesetzung und Unfallfolgen bei Straßenverkehrsunfällen**  
**nach Art der Verkehrsbeteiligung und Ortslage\*)**

Art der Verkehrsbeteiligung	Unfälle mit Personen- und Sachschaden (schwerwiegend i. e. S.)			Darunter Unfälle mit Personenschaden			Dabei Verunglückte			
	Beteiligte		Fahrzeugbenutzer	Beteiligte		Fahrzeugbenutzer	insgesamt	Getötete	schwer	leicht
	insgesamt	Zahl der Fahrzeugbenutzer bekannt		insgesamt	Zahl der Fahrzeugbenutzer bekannt				Verletzte	
<b>innerhalb von Ortschaften</b>										
<b>Kraftfahrzeuge zusammen</b>	<b>100 066</b>	<b>94 011</b>	<b>147 879</b>	<b>72 843</b>	<b>69 386</b>	<b>113 032</b>	<b>35 277</b>	<b>119</b>	<b>4 502</b>	<b>30 656</b>
davon										
Kleinkraftrad (Moped, Mokick)	2 722	2 696	3 064	2 557	2 542	2 892	2 607	7	456	2 144
Mofa 25	1 964	1 952	2 126	1 850	1 843	2 011	1 821	5	360	1 456
Leichtkraftrad	1 160	1 152	1 312	1 116	1 114	1 269	1 142	3	220	919
Kraftrad, Kraftroller	3 575	3 533	3 819	3 330	3 312	3 590	3 241	35	855	2 351
Personenkraftwagen	83 108	77 686	111 750	58 308	55 249	80 622	24 486	65	2 399	22 022
Kraftomnibus, Obus	1 436	1 409	18 724	1 280	1 258	17 441	1 050	1	79	970
Liefer- und Lastkraftwagen	4 798	4 397	5 432	3 473	3 212	3 994	696	3	81	612
anderes Güterkraftfahrzeug	659	593	653	469	419	459	51	–	12	39
landwirt. Zugmaschine	125	121	224	89	87	186	49	–	15	34
übriges Kraftfahrzeug	519	472	775	371	350	568	134	–	25	109
Fahrrad	15 764	15 637	15 832	15 713	15 600	15 795	14 460	47	2 409	12 004
<b>außerhalb von Ortschaften, ohne Bundesautobahnen</b>										
<b>Kraftfahrzeuge zusammen</b>	<b>33 453</b>	<b>32 917</b>	<b>48 492</b>	<b>23 843</b>	<b>23 539</b>	<b>35 348</b>	<b>18 788</b>	<b>375</b>	<b>4 745</b>	<b>13 668</b>
davon										
Kleinkraftrad (Moped, Mokick)	453	450	513	417	414	474	445	7	141	297
Mofa 25	390	384	407	367	361	384	352	7	107	238
Leichtkraftrad	303	303	348	288	288	332	297	8	96	193
Kraftrad, Kraftroller	1 967	1 959	2 140	1 852	1 851	2 026	1 877	71	831	975
Personenkraftwagen	27 126	26 691	39 413	18 704	18 466	28 029	14 858	274	3 334	11 250
Kraftomnibus, Obus	170	165	2 026	124	120	1 567	176	1	23	152
Liefer- und Lastkraftwagen	2 076	2 019	2 503	1 405	1 368	1 713	558	5	139	414
anderes Güterkraftfahrzeug	500	489	530	344	339	373	90	1	27	62
landwirt. Zugmaschine	274	268	310	201	195	228	48	1	21	26
übriges Kraftfahrzeug	194	189	302	141	137	222	87	–	26	61
Fahrrad	1 669	1 664	1 674	1 665	1 661	1 671	1 535	36	475	1 024
<b>auf Bundesautobahnen</b>										
<b>Kraftfahrzeuge zusammen</b>	<b>16 485</b>	<b>15 839</b>	<b>24 445</b>	<b>9 384</b>	<b>9 165</b>	<b>14 556</b>	<b>6 762</b>	<b>111</b>	<b>1 351</b>	<b>5 300</b>
davon										
Kleinkraftrad (Moped, Mokick)	–	–	–	–	–	–	–	–	–	–
Mofa 25	–	–	–	–	–	–	–	–	–	–
Leichtkraftrad	20	20	22	18	18	20	17	2	4	11
Kraftrad, Kraftroller	289	286	319	262	261	294	262	9	132	121
Personenkraftwagen	13 120	12 654	19 965	7 259	7 087	11 757	5 639	73	957	4 609
Kraftomnibus, Obus	45	42	694	26	24	325	156	3	67	86
Liefer- und Lastkraftwagen	1 703	1 586	2 021	1 017	989	1 266	462	13	112	337
anderes Güterkraftfahrzeug	1 216	1 161	1 264	741	726	791	195	11	72	112
landwirt. Zugmaschine	8	8	11	5	5	6	3	–	2	1
übriges Kraftfahrzeug	84	82	149	56	55	97	28	–	5	23
Fahrrad	4	4	4	4	4	4	1	–	1	–
<b>innerhalb und außerhalb von Ortschaften</b>										
<b>Kraftfahrzeuge zusammen</b>	<b>150 004</b>	<b>142 767</b>	<b>220 816</b>	<b>106 070</b>	<b>102 090</b>	<b>162 936</b>	<b>60 827</b>	<b>605</b>	<b>10 598</b>	<b>49 624</b>
davon										
Kleinkraftrad (Moped, Mokick)	3 175	3 146	3 577	2 974	2 956	3 366	3 052	14	597	2 441
Mofa 25	2 354	2 336	2 533	2 217	2 204	2 395	2 173	12	467	1 694
Leichtkraftrad	1 483	1 475	1 682	1 422	1 420	1 621	1 456	13	320	1 123
Kraftrad, Kraftroller	5 831	5 778	6 278	5 444	5 424	5 910	5 380	115	1 818	3 447
Personenkraftwagen	123 354	117 031	171 128	84 271	80 802	120 408	44 983	412	6 690	37 881
Kraftomnibus, Obus	1 651	1 616	21 444	1 430	1 402	19 333	1 382	5	169	1 208
Liefer- und Lastkraftwagen	8 577	8 002	9 956	5 895	5 569	6 973	1 716	21	332	1 363
anderes Güterkraftfahrzeug	2 375	2 243	2 447	1 554	1 484	1 623	336	12	111	213
landwirt. Zugmaschine	407	397	545	295	287	420	100	1	38	61
übriges Kraftfahrzeug	797	743	1 226	568	542	887	249	–	56	193
Fahrrad	17 437	17 305	17 510	17 382	17 265	17 470	15 996	83	2 885	13 028

\*) Spalten 2 und 5 enthalten die Zahlen der unfallbeteiligten Fahrzeuge, für die die Zahl der Benutzer bekannt war. Dazu gehören alle Fahrzeuge, bei denen Benutzer verletzt oder getötet wurden.



## **6. Verunglückte bei Straßenverkehrsunfällen nach Art der Verkehrsbeteiligung und Verletzungsschwere**

**6. Verunglückte bei Straßenverkehrsunfällen 2004 nach Art der Verkehrsbeteiligung  
und Verletzungsschwere**  
**6.1 Fahrzeugführer nach Altersgruppen**

Verletzungsschwere Altersgruppe	Verunglückte										
	insgesamt	davon als Führer von									
		Mofas	Mopeds	Motor- rädern	Personen- kraftwagen	Kraft- omni- bussen, Obussen	Lastkraft- wagen <sup>1)</sup>	Sattelzug- maschinen	land- wirtsch. Zug- maschinen	anderen Zug- maschinen	übrigen Kraftfahr- zeugen
Getötete	468	11	13	124	286	2	20	11	1	-	-
davon im Alter von ... bis unter ... Jahren											
unter 6	-	-	-	-	-	-	-	-	-	-	-
6 - 10	-	-	-	-	-	-	-	-	-	-	-
10 - 15	-	-	-	-	-	-	-	-	-	-	-
15 - 18	8	2	1	5	-	-	-	-	-	-	-
18 - 21	53	1	1	7	42	-	2	-	-	-	-
21 - 25	61	-	1	12	48	-	-	-	-	-	-
25 - 30	33	-	-	10	22	-	-	1	-	-	-
30 - 35	47	-	2	17	23	-	4	1	-	-	-
35 - 40	45	1	4	20	18	-	1	1	-	-	-
40 - 45	44	-	-	21	20	-	3	-	-	-	-
45 - 50	51	-	1	18	23	1	4	4	-	-	-
50 - 55	24	2	-	3	15	1	3	-	-	-	-
55 - 60	27	1	-	4	17	-	2	3	-	-	-
60 - 65	20	2	1	4	12	-	1	-	-	-	-
65 - 70	20	-	2	3	14	-	-	1	-	-	-
70 - 75	8	-	-	-	7	-	-	-	1	-	-
75 und mehr	27	2	-	-	25	-	-	-	-	-	-
ohne Angabe	-	-	-	-	-	-	-	-	-	-	-
Schwer Verletzte	8 225	444	537	2 012	4 795	17	270	92	20	3	35
davon im Alter von ... bis unter ... Jahren											
unter 6	-	-	-	-	-	-	-	-	-	-	-
6 - 10	-	-	-	-	-	-	-	-	-	-	-
10 - 15	9	5	3	1	-	-	-	-	-	-	-
15 - 18	487	170	136	162	18	-	-	-	-	-	1
18 - 21	981	25	70	137	734	-	9	1	2	-	3
21 - 25	959	13	30	154	716	-	34	6	4	-	2
25 - 30	858	11	38	197	565	-	37	6	1	1	2
30 - 35	742	4	45	193	450	-	32	11	2	-	5
35 - 40	913	24	47	287	486	2	46	15	1	1	4
40 - 45	880	32	42	317	427	4	34	18	3	-	3
45 - 50	683	41	34	243	323	3	29	8	-	-	2
50 - 55	471	24	23	129	255	2	20	12	3	-	3
55 - 60	321	21	21	64	184	3	15	13	-	-	-
60 - 65	313	26	25	61	185	1	11	2	-	-	2
65 - 70	228	17	10	47	145	2	2	-	3	1	1
70 - 75	160	12	8	16	120	-	-	-	-	-	4
75 und mehr	219	19	4	4	187	-	1	-	1	-	3
ohne Angabe	1	-	1	-	-	-	-	-	-	-	-

1) Lastkraftwagen mit Normal- bzw. Spezialaufbau

## Noch: 6. Verunglückte bei Straßenverkehrsunfällen 2004 nach Art der Verkehrsbeteiligung und Verletzungsschwere

### Noch: 6.1 Fahrzeugführer nach Altersgruppen

Verletzungsschwere Altersgruppe	Verunglückte										
	insgesamt	davon als Führer von									
		Mofas	Mopeds	Motor- rädern	Personen- kraftwagen	Kraft- omni- bussen, Obussen	Lastkraft- wagen <sup>1)</sup>	Sattelzug- maschinen	land- wirtsch. Zug- maschinen	anderen Zug- maschinen	übrigen Kraftfahr- zeugen
Leicht Verletzte	35 337	1 591	2 212	4 193	25 797	105	1 099	172	36	11	121
davon im Alter von ... bis unter ... Jahren											
unter 6	-	-	-	-	-	-	-	-	-	-	-
6 - 10	-	-	-	-	-	-	-	-	-	-	-
10 - 15	19	6	9	1	3	-	-	-	-	-	-
15 - 18	2 004	763	723	472	40	-	2	-	4	-	-
18 - 21	3 712	101	262	296	2 993	-	46	-	1	-	13
21 - 25	4 181	57	181	324	3 499	1	91	7	4	-	17
25 - 30	3 891	45	159	323	3 189	7	131	18	2	3	14
30 - 35	3 809	47	183	364	2 983	12	171	29	8	2	10
35 - 40	4 292	66	196	567	3 193	18	214	21	2	2	13
40 - 45	3 930	122	171	652	2 773	23	147	28	6	-	8
45 - 50	2 903	91	117	481	2 045	18	112	28	3	1	7
50 - 55	2 077	79	67	304	1 497	10	85	18	3	1	13
55 - 60	1 411	53	43	167	1 075	12	39	14	-	-	8
60 - 65	1 177	50	35	119	913	3	44	7	1	-	5
65 - 70	860	58	32	87	663	1	12	2	-	2	3
70 - 75	449	28	14	23	376	-	3	-	2	-	3
75 und mehr	594	25	13	11	537	-	1	-	-	-	7
ohne Angabe	28	-	7	2	18	-	1	-	-	-	-
<b>Verunglückte insgesamt</b>	<b>44 030</b>	<b>2 046</b>	<b>2 762</b>	<b>6 329</b>	<b>30 878</b>	<b>124</b>	<b>1 389</b>	<b>275</b>	<b>57</b>	<b>14</b>	<b>156</b>
davon im Alter von ... bis unter ... Jahren											
unter 6	-	-	-	-	-	-	-	-	-	-	-
6 - 10	-	-	-	-	-	-	-	-	-	-	-
10 - 15	28	11	12	2	3	-	-	-	-	-	-
15 - 18	2 499	935	860	639	58	-	2	-	4	-	1
18 - 21	4 746	127	333	440	3 769	-	57	1	3	-	16
21 - 25	5 201	70	212	490	4 263	1	125	13	8	-	19
25 - 30	4 782	56	197	530	3 776	7	168	25	3	4	16
30 - 35	4 598	51	230	574	3 456	12	207	41	10	2	15
35 - 40	5 250	91	247	874	3 697	20	261	37	3	3	17
40 - 45	4 854	154	213	990	3 220	27	184	46	9	-	11
45 - 50	3 637	132	152	742	2 391	22	145	40	3	1	9
50 - 55	2 572	105	90	436	1 767	13	108	30	6	1	16
55 - 60	1 759	75	64	235	1 276	15	56	30	-	-	8
60 - 65	1 510	78	61	184	1 110	4	56	9	1	-	7
65 - 70	1 108	75	44	137	822	3	14	3	3	3	4
70 - 75	617	40	22	39	503	-	3	-	3	-	7
75 und mehr	840	46	17	15	749	-	2	-	1	-	10
ohne Angabe	29	-	8	2	18	-	1	-	-	-	-

**Noch: 6. Verunglückte bei Straßenverkehrsunfällen 2004 nach Art der Verkehrsbeteiligung  
und Verletzungsschwere  
6.2 Mitfahrer nach Altersgruppen**

Verletzungsschwere Altersgruppe	Verunglückte										
	insgesamt	davon als Mitfahrer von									
		Mofas	Mopeds	Motor- rädern	Personen- kraftwagen	Kraft- omni- bussen, Obussen	Lastkraft- wagen <sup>1)</sup>	Sattelzug- maschinen	land- wirtsch. Zug- maschinen	anderen Zug- maschinen	übrigen Kraftfahr- zeugen
Getötete	137	1	1	4	126	3	2	-	-	-	-
davon im Alter von ... bis unter ... Jahren											
unter 6	5	-	-	-	5	-	-	-	-	-	-
6 - 10	3	-	-	-	3	-	-	-	-	-	-
10 - 15	5	-	1	-	4	-	-	-	-	-	-
15 - 18	26	1	-	1	24	-	-	-	-	-	-
18 - 21	16	-	-	-	15	1	-	-	-	-	-
21 - 25	17	-	-	1	15	1	-	-	-	-	-
25 - 30	11	-	-	-	11	-	-	-	-	-	-
30 - 35	4	-	-	-	4	-	-	-	-	-	-
35 - 40	5	-	-	-	5	-	-	-	-	-	-
40 - 45	4	-	-	-	2	1	1	-	-	-	-
45 - 50	5	-	-	-	5	-	-	-	-	-	-
50 - 55	3	-	-	1	1	-	1	-	-	-	-
55 - 60	5	-	-	1	4	-	-	-	-	-	-
60 - 65	5	-	-	-	5	-	-	-	-	-	-
65 - 70	5	-	-	-	5	-	-	-	-	-	-
70 - 75	6	-	-	-	6	-	-	-	-	-	-
75 und mehr	12	-	-	-	12	-	-	-	-	-	-
ohne Angabe	-	-	-	-	-	-	-	-	-	-	-
Schwer Verletzte	2 373	23	60	126	1 895	152	68	10	18	-	21
davon im Alter von ... bis unter ... Jahren											
unter 6	105	-	-	-	95	5	3	-	-	-	2
6 - 10	79	-	1	-	71	5	-	1	-	-	1
10 - 15	122	8	8	10	85	8	1	-	1	-	1
15 - 18	274	8	33	30	186	6	6	-	4	-	1
18 - 21	364	4	6	20	302	22	10	-	-	-	-
21 - 25	282	1	4	14	242	5	8	1	4	-	3
25 - 30	184	1	2	7	155	4	10	1	2	-	2
30 - 35	132	-	2	8	110	1	8	2	1	-	-
35 - 40	122	1	-	11	98	7	4	-	-	-	1
40 - 45	93	-	1	11	71	3	4	2	1	-	-
45 - 50	92	-	1	3	75	5	6	1	-	-	1
50 - 55	72	-	-	6	59	2	4	-	1	-	-
55 - 60	69	-	2	1	55	4	1	1	2	-	3
60 - 65	74	-	-	2	60	8	2	1	-	-	1
65 - 70	90	-	-	2	74	14	-	-	-	-	-
70 - 75	80	-	-	1	58	17	1	-	1	-	2
75 und mehr	139	-	-	-	99	36	-	-	1	-	3
ohne Angabe	-	-	-	-	-	-	-	-	-	-	-

1) Lastkraftwagen mit Normal- bzw. Spezialaufbau

## Noch: 6. Verunglückte bei Straßenverkehrsunfällen 2004 nach Art der Verkehrsbeteiligung und Verletzungsschwere

### Noch: 6.2 Mitfahrer nach Altersgruppen

Verletzungsschwere Altersgruppe	Verunglückte										
	insgesamt	davon als Mitfahrer von									
		Mofas	Mopeds	Motor- rädern	Personen- kraftwagen	Kraft- omni- bussen, Obussen	Lastkraft- wagen <sup>1)</sup>	Sattelzug- maschinen	land- wirtsch. Zug- maschinen	anderen Zug- maschinen	übrigen Kraftfahr- zeugen
Leicht Verletzte	14 287	103	229	377	12 084	1 103	273	16	25	5	72
davon im Alter von ... bis unter ... Jahren											
unter 6	858	–	1	4	796	51	4	–	1	–	1
6 – 10	715	1	3	11	638	59	1	–	1	–	1
10 – 15	922	17	30	29	720	114	6	2	1	2	1
15 – 18	1 354	56	132	109	986	47	11	1	11	–	1
18 – 21	1 641	14	22	42	1 468	58	27	1	3	–	6
21 – 25	1 481	9	13	37	1 339	35	30	2	2	–	14
25 – 30	1 103	1	10	24	998	32	27	1	2	–	8
30 – 35	862	2	4	22	749	42	34	–	1	–	8
35 – 40	917	1	4	23	795	44	40	2	–	1	7
40 – 45	811	–	1	38	674	60	29	3	–	1	5
45 – 50	688	2	3	16	586	59	20	1	–	–	1
50 – 55	602	–	1	9	517	53	19	1	1	–	1
55 – 60	461	–	2	6	377	60	15	–	–	–	1
60 – 65	475	–	3	4	392	63	7	2	–	1	3
65 – 70	529	–	–	1	421	97	3	–	–	–	7
70 – 75	342	–	–	1	257	80	–	–	1	–	3
75 und mehr	526	–	–	1	371	149	–	–	1	–	4
ohne Angabe	–	–	–	–	–	–	–	–	–	–	–
<b>Verunglückte insgesamt</b>	<b>16 797</b>	<b>127</b>	<b>290</b>	<b>507</b>	<b>14 105</b>	<b>1 258</b>	<b>343</b>	<b>26</b>	<b>43</b>	<b>5</b>	<b>93</b>
davon im Alter von ... bis unter ... Jahren											
unter 6	968	–	1	4	896	56	7	–	1	–	3
6 – 10	797	1	4	11	712	64	1	1	1	–	2
10 – 15	1 049	25	39	39	809	122	7	2	2	2	2
15 – 18	1 654	65	165	140	1 196	53	17	1	15	–	2
18 – 21	2 021	18	28	62	1 785	81	37	1	3	–	6
21 – 25	1 780	10	17	52	1 596	41	38	3	6	–	17
25 – 30	1 298	2	12	31	1 164	36	37	2	4	–	10
30 – 35	998	2	6	30	863	43	42	2	2	–	8
35 – 40	1 044	2	4	34	898	51	44	2	–	1	8
40 – 45	908	–	2	49	747	64	34	5	1	1	5
45 – 50	785	2	4	19	666	64	26	2	–	–	2
50 – 55	677	–	1	16	577	55	24	1	2	–	1
55 – 60	535	–	4	8	436	64	16	1	2	–	4
60 – 65	554	–	3	6	457	71	9	3	–	1	4
65 – 70	624	–	–	3	500	111	3	–	–	–	7
70 – 75	428	–	–	2	321	97	1	–	2	–	5
75 und mehr	677	–	–	1	482	185	–	–	2	–	7
ohne Angabe	–	–	–	–	–	–	–	–	–	–	–

## Noch: 6. Verunglückte bei Straßenverkehrsunfällen 2004 nach Art der Verkehrsbeteiligung und Verletzungsschwere

### 6.3 Verunglückte Fahrzeugführer und Mitfahrer von anderen Fahrzeugen und Fußgänger nach Altersgruppen

Verletzungsschwere Altersgruppe	Verunglückte										
	insgesamt	Fahrzeugführer von				Mitfahrer von				Fußgänger	sonstige Personen <sup>2)</sup>
		Fahrrädern	Straßen- bahnen	anderen Fahr- zeugen <sup>1)</sup>	Fahr- zeugen aller Art	Fahr- rädern	Straßen- bahnen	anderen Fahr- zeugen <sup>1)</sup>	Fahr- zeugen aller Art		
Getötete	865	83	-	2	553	-	-	-	137	173	2
davon im Alter von ... bis unter ... Jahren											
unter 6	7	-	-	-	-	-	-	-	5	2	-
6 - 10	6	-	-	-	-	-	-	-	3	3	-
10 - 15	11	1	-	-	1	-	-	-	5	5	-
15 - 18	41	2	-	-	10	-	-	-	26	5	-
18 - 21	76	-	-	-	53	-	-	-	16	7	-
21 - 25	83	1	-	-	62	-	-	-	17	4	-
25 - 30	46	-	-	-	33	-	-	-	11	2	-
30 - 35	57	4	-	-	51	-	-	-	4	1	1
35 - 40	65	6	-	1	52	-	-	-	5	8	-
40 - 45	53	1	-	-	45	-	-	-	4	4	-
45 - 50	70	5	-	-	56	-	-	-	5	8	1
50 - 55	46	6	-	-	30	-	-	-	3	13	-
55 - 60	46	3	-	-	30	-	-	-	5	11	-
60 - 65	49	11	-	-	31	-	-	-	5	13	-
65 - 70	50	11	-	-	31	-	-	-	5	14	-
70 - 75	37	13	-	-	21	-	-	-	6	10	-
75 und mehr	120	19	-	1	47	-	-	-	12	61	-
ohne Angabe	2	-	-	-	-	-	-	-	-	2	-
Schwer Verletzte	15 954	2 871	2	30	11 128	14	9	5	2 401	2 392	33
davon im Alter von ... bis unter ... Jahren											
unter 6	339	20	-	-	20	3	1	1	110	208	1
6 - 10	475	96	-	-	96	5	-	1	85	294	-
10 - 15	687	282	-	-	291	3	-	-	125	270	1
15 - 18	1 086	203	-	2	692	2	-	1	277	113	4
18 - 21	1 511	90	-	3	1 074	1	-	-	365	69	3
21 - 25	1 445	122	-	-	1 081	-	-	-	282	79	3
25 - 30	1 256	133	-	1	992	-	-	-	184	77	3
30 - 35	1 092	138	-	1	881	-	-	1	133	76	2
35 - 40	1 319	194	2	2	1 111	-	-	-	122	82	4
40 - 45	1 257	185	-	3	1 068	-	-	-	93	95	1
45 - 50	1 090	217	-	2	902	-	-	-	92	94	2
50 - 55	824	188	-	5	664	-	-	-	72	86	2
55 - 60	634	153	-	1	475	-	2	-	71	87	1
60 - 65	719	224	-	1	538	-	1	1	76	105	-
65 - 70	679	230	-	3	461	-	-	-	90	128	-
70 - 75	552	169	-	-	329	-	1	-	81	141	1
75 und mehr	947	226	-	6	451	-	4	-	143	349	4
ohne Angabe	42	1	-	-	2	-	-	-	-	39	1

1) Eisenbahnen, bespannte Fuhrwerke sowie sonstige und unbekannte Fahrzeuge - 2) Handwagen, Handkarren, Tierführer/Treiber und andere Personen

## Noch: 6. Verunglückte bei Straßenverkehrsunfällen 2004 nach Art der Verkehrsbeteiligung und Verletzungsschwere

### Noch: 6.3 Verunglückte Fahrzeugführer und Mitfahrer von anderen Fahrzeugen und Fußgänger nach Altersgruppen

Verletzungsschwere Altersgruppe	Verunglückte										
	insgesamt	Fahrzeugführer von				Mitfahrer von				Fußgänger	sonstige Personen <sup>2)</sup>
		Fahrrädern	Straßen- bahnen	anderen Fahr- zeugen <sup>1)</sup>	Fahr- zeugen aller Art	Fahr- rädern	Straßen- bahnen	anderen Fahr- zeugen <sup>1)</sup>	Fahr- zeugen aller Art		
Leicht Verletzte	69 619	12 937	77	112	48 463	91	86	40	14 504	6 499	153
davon im Alter von ... bis unter ... Jahren											
unter 6	1 416	101	–	–	101	36	6	1	901	411	3
6 – 10	2 062	570	–	2	572	14	–	1	730	753	7
10 – 15	3 958	2 101	–	–	2 120	16	6	1	945	888	5
15 – 18	4 856	1 099	1	3	3 107	9	–	8	1 371	368	10
18 – 21	6 257	589	–	7	4 308	4	4	2	1 651	291	7
21 – 25	6 687	687	6	5	4 879	3	1	2	1 487	311	10
25 – 30	6 104	767	6	8	4 672	3	7	2	1 115	306	11
30 – 35	5 820	791	5	15	4 620	–	3	4	869	318	13
35 – 40	6 607	995	11	7	5 305	–	10	1	928	361	13
40 – 45	6 071	923	23	8	4 884	1	–	7	819	347	21
45 – 50	4 695	766	13	12	3 694	2	3	1	694	299	8
50 – 55	3 744	737	6	11	2 831	–	11	2	615	286	12
55 – 60	2 684	548	5	5	1 969	–	10	–	471	238	6
60 – 65	2 656	702	–	5	1 884	2	3	4	484	282	6
65 – 70	2 298	626	1	5	1 492	–	8	1	538	265	3
70 – 75	1 421	417	–	4	870	–	5	1	348	199	4
75 und mehr	2 044	460	–	10	1 064	1	9	2	538	433	9
ohne Angabe	239	58	–	5	91	–	–	–	–	143	5
<b>Verunglückte insgesamt</b>	<b>86 438</b>	<b>15 891</b>	<b>79</b>	<b>144</b>	<b>60 144</b>	<b>105</b>	<b>95</b>	<b>45</b>	<b>17 042</b>	<b>9 064</b>	<b>188</b>
davon im Alter von ... bis unter ... Jahren											
unter 6	1 762	121	–	–	121	39	7	2	1 016	621	4
6 – 10	2 543	666	–	2	668	19	–	2	818	1 050	7
10 – 15	4 656	2 384	–	–	2 412	19	6	1	1 075	1 163	6
15 – 18	5 983	1 304	1	5	3 809	11	–	9	1 674	486	14
18 – 21	7 844	679	–	10	5 435	5	4	2	2 032	367	10
21 – 25	8 215	810	6	5	6 022	3	1	2	1 786	394	13
25 – 30	7 406	900	6	9	5 697	3	7	2	1 310	385	14
30 – 35	6 969	933	5	16	5 552	–	3	5	1 006	395	16
35 – 40	7 991	1 195	13	10	6 468	–	10	1	1 055	451	17
40 – 45	7 381	1 109	23	11	5 997	1	–	7	916	446	22
45 – 50	5 855	988	13	14	4 652	2	3	1	791	401	11
50 – 55	4 614	931	6	16	3 525	–	11	2	690	385	14
55 – 60	3 364	704	5	6	2 474	–	12	–	547	336	7
60 – 65	3 424	937	–	6	2 453	2	4	5	565	400	6
65 – 70	3 027	867	1	8	1 984	–	8	1	633	407	3
70 – 75	2 010	599	–	4	1 220	–	6	1	435	350	5
75 und mehr	3 111	705	–	17	1 562	1	13	2	693	843	13
ohne Angabe	283	59	–	5	93	–	–	–	–	184	6

## Noch: 6. Verunglückte bei Straßenverkehrsunfällen 2004 nach Art der Verkehrsbeteiligung und Verletzungsschwere

### 6.4 Verunglückte nach Geschlecht und Altersgruppen

Verletzungsschwere Altersgruppe	Verunglückte										
	ins- gesamt <sup>1)</sup>	männlich					weiblich				
		zu- sammen	darunter				zu- sammen	darunter			
			Fahrer und Mitfahrer von			Fuß- gänger		Fahrer und Mitfahrer von			Fuß- gänger
Personen- kraftwagen	Motor- zwei- rädern	Fahr- rädern	Personen- kraftwagen	Motor- zwei- rädern	Fahr- rädern						
Getötete	865	626	289	138	59	99	236	123	16	24	71
davon im Alter von ... bis unter ... Jahren											
unter 6	7	5	4	–	–	1	2	1	–	–	1
6 – 10	6	3	–	–	–	3	3	3	–	–	–
10 – 15	11	6	1	1	–	4	5	3	–	1	1
15 – 18	41	22	12	6	2	2	19	12	4	–	3
18 – 21	76	59	42	9	–	5	17	15	–	–	2
21 – 25	83	66	46	14	1	4	17	17	–	–	–
25 – 30	46	34	23	8	–	2	12	10	2	–	–
30 – 35	57	52	25	19	1	1	5	2	–	3	–
35 – 40	65	52	15	22	5	7	13	8	3	1	1
40 – 45	53	45	17	20	–	4	8	5	1	1	–
45 – 50	70	56	20	17	5	5	14	8	2	–	3
50 – 55	46	35	12	4	5	9	11	4	2	1	4
55 – 60	46	34	16	5	2	6	12	5	1	1	5
60 – 65	49	37	12	7	9	8	11	5	–	2	4
65 – 70	50	33	12	5	8	7	17	7	–	3	7
70 – 75	37	28	8	–	11	8	9	5	–	2	2
75 und mehr	120	59	24	1	10	23	61	13	1	9	38
ohne Angabe	2	–	–	–	–	–	–	–	–	–	–
Schwer Verletzte	15 954	9 893	3 673	2 705	1 752	1 177	6 014	3 017	497	1 132	1 170
davon im Alter von ... bis unter ... Jahren											
unter 6	339	221	49	–	16	150	116	46	–	7	56
6 – 10	475	287	34	1	73	174	186	37	–	28	118
10 – 15	687	393	35	22	192	140	293	50	13	93	129
15 – 18	1 086	683	84	413	128	50	403	120	126	77	63
18 – 21	1 511	953	618	208	55	39	558	418	54	36	30
21 – 25	1 445	927	568	181	72	48	518	390	35	50	31
25 – 30	1 256	839	410	224	93	53	417	310	32	40	24
30 – 35	1 092	706	308	210	94	33	386	252	42	44	43
35 – 40	1 319	951	352	320	150	52	368	232	50	44	30
40 – 45	1 257	858	275	344	117	53	399	223	59	68	42
45 – 50	1 090	745	211	296	131	54	345	187	26	86	40
50 – 55	824	514	157	151	104	52	310	157	31	84	34
55 – 60	634	388	120	100	91	40	246	119	9	62	47
60 – 65	719	415	125	105	112	49	304	120	9	112	56
65 – 70	679	360	89	73	125	57	318	130	3	105	70
70 – 75	552	280	97	34	95	46	271	81	3	74	94
75 und mehr	947	372	141	22	104	87	574	145	5	122	261
ohne Angabe	42	1	–	1	–	–	2	–	–	–	2

1) einschl. ohne Angabe des Geschlechts



## Noch: 6. Verunglückte bei Straßenverkehrsunfällen 2004 nach Art der Verkehrsbeteiligung und Verletzungsschwere

### Noch: 6.4 Verunglückte nach Geschlecht und Altersgruppen

Verletzungsschwere Altersgruppe	Verunglückte										
	ins- gesamt <sup>1)</sup>	männlich					weiblich				
		zu- sammen	darunter				zu- sammen	darunter			
			Fahrer und Mitfahrer von			Fuß- gänger		Fahrer und Mitfahrer von			Fuß- gänger
Personen- kraftwagen	Motor- zwei- rädern	Fahr- rädern	Personen- kraftwagen	Motor- zwei- rädern	Fahr- rädern						
Leicht Verletzte	69 619	38 867	18 115	6 997	8 063	3 412	30 561	19 757	1 705	4 934	2 948
davon im Alter von ... bis unter ... Jahren											
unter 6	1 416	767	387	3	92	251	649	409	2	45	160
6 – 10	2 062	1 286	308	7	426	510	775	330	8	158	242
10 – 15	3 958	2 277	303	59	1 369	492	1 681	420	33	748	396
15 – 18	4 856	2 957	392	1 685	650	184	1 899	634	570	458	184
18 – 21	6 257	3 427	2 262	539	355	150	2 828	2 199	198	238	139
21 – 25	6 687	3 653	2 458	466	401	161	3 031	2 380	155	289	147
25 – 30	6 104	3 378	2 064	447	480	175	2 726	2 123	115	290	131
30 – 35	5 820	3 353	1 849	512	516	183	2 466	1 883	110	275	134
35 – 40	6 607	3 835	1 878	717	676	236	2 769	2 110	140	319	122
40 – 45	6 071	3 530	1 637	830	594	176	2 538	1 810	154	330	168
45 – 50	4 695	2 642	1 209	607	461	155	2 053	1 422	103	307	144
50 – 55	3 744	2 040	869	415	441	144	1 702	1 145	45	296	140
55 – 60	2 684	1 465	695	242	307	109	1 215	757	29	241	125
60 – 65	2 656	1 433	616	186	415	135	1 222	689	25	289	146
65 – 70	2 298	1 164	473	168	355	127	1 134	611	10	271	138
70 – 75	1 421	705	300	61	228	82	716	333	5	189	117
75 und mehr	2 044	905	408	47	276	128	1 135	500	3	185	301
ohne Angabe	239	50	7	6	21	14	22	2	–	6	14
<b>Verunglückte insgesamt</b>	<b>86 438</b>	<b>49 386</b>	<b>22 077</b>	<b>9 840</b>	<b>9 874</b>	<b>4 688</b>	<b>36 811</b>	<b>22 897</b>	<b>2 218</b>	<b>6 090</b>	<b>4 189</b>
davon im Alter von ... bis unter ... Jahren											
unter 6	1 762	993	440	3	108	402	767	456	2	52	217
6 – 10	2 543	1 576	342	8	499	687	964	370	8	186	360
10 – 15	4 656	2 676	339	82	1 561	636	1 979	473	46	842	526
15 – 18	5 983	3 662	488	2 104	780	236	2 321	766	700	535	250
18 – 21	7 844	4 439	2 922	756	410	194	3 403	2 632	252	274	171
21 – 25	8 215	4 646	3 072	661	474	213	3 566	2 787	190	339	178
25 – 30	7 406	4 251	2 497	679	573	230	3 155	2 443	149	330	155
30 – 35	6 969	4 111	2 182	741	611	217	2 857	2 137	152	322	177
35 – 40	7 991	4 838	2 245	1 059	831	295	3 150	2 350	193	364	153
40 – 45	7 381	4 433	1 929	1 194	711	233	2 945	2 038	214	399	210
45 – 50	5 855	3 443	1 440	920	597	214	2 412	1 617	131	393	187
50 – 55	4 614	2 589	1 038	570	550	205	2 023	1 306	78	381	178
55 – 60	3 364	1 887	831	347	400	155	1 473	881	39	304	177
60 – 65	3 424	1 885	753	298	536	192	1 537	814	34	403	206
65 – 70	3 027	1 557	574	246	488	191	1 469	748	13	379	215
70 – 75	2 010	1 013	405	95	334	136	996	419	8	265	213
75 und mehr	3 111	1 336	573	70	390	238	1 770	658	9	316	600
ohne Angabe	283	51	7	7	21	14	24	2	–	6	16



## Noch: 6. Verunglückte bei Straßenverkehrsunfällen 2004 nach Art der Verkehrsbeteiligung und Verletzungsschwere

### Noch: 6.5 Kraftfahrzeugführer bzw. Mitfahrer nach Altersgruppen und Geschlecht

Verletzungsschwere Altersgruppe	Verunglückte											
	männlich						weiblich					
	Fahrer von			Mitfahrer von			Fahrer von			Mitfahrer von		
	Mofas, Mopeds	Motor- rädern	Per- sonen- kraft- wagen	Mofas, Mopeds	Motor- rädern	Per- sonen- kraft- wagen	Mofas, Mopeds	Motor- rädern	Per- sonen- kraft- wagen	Mofas, Mopeds	Motor- rädern	Per- sonen- kraft- wagen
Leicht Verletzte	2 905	3 769	13 893	185	138	4 222	897	422	11 895	147	239	7 862
davon im Alter von ... bis unter ... Jahren												
unter 6	-	-	-	1	2	387	-	-	-	-	2	409
6 - 10	-	-	-	1	6	308	-	-	-	3	5	330
10 - 15	13	-	3	31	15	300	2	1	-	16	14	420
15 - 18	1 105	407	36	107	66	356	381	65	4	81	43	630
18 - 21	240	251	1 610	24	24	652	123	45	1 383	12	18	816
21 - 25	173	282	1 903	4	7	555	65	42	1 596	18	30	784
25 - 30	146	291	1 677	5	5	387	58	32	1 512	6	19	611
30 - 35	181	322	1 571	3	6	278	49	42	1 412	3	16	471
35 - 40	208	502	1 618	3	4	260	54	65	1 575	2	19	535
40 - 45	242	587	1 455	1	-	182	51	65	1 318	-	38	492
45 - 50	165	438	1 067	3	1	142	43	43	978	2	15	444
50 - 55	123	291	758	1	-	111	23	13	739	-	9	406
55 - 60	78	164	608	-	-	87	18	3	467	2	6	290
60 - 65	70	114	552	1	1	64	15	5	361	2	3	328
65 - 70	81	87	413	-	-	60	9	-	250	-	1	361
70 - 75	39	22	257	-	-	43	3	1	119	-	1	214
75 und mehr	35	11	358	-	1	50	3	-	179	-	-	321
ohne Angabe	6	-	7	-	-	-	-	-	2	-	-	-
<b>Verunglückte insgesamt</b>	<b>3 714</b>	<b>5 718</b>	<b>17 036</b>	<b>233</b>	<b>175</b>	<b>5 041</b>	<b>1 093</b>	<b>609</b>	<b>13 833</b>	<b>184</b>	<b>332</b>	<b>9 064</b>
davon im Alter von ... bis unter ... Jahren												
unter 6	-	-	-	1	2	440	-	-	-	-	2	456
6 - 10	-	-	-	2	6	342	-	-	-	3	5	370
10 - 15	20	1	3	41	20	336	3	1	-	23	19	473
15 - 18	1 343	551	51	131	79	437	452	88	7	99	61	759
18 - 21	312	382	2 105	29	33	817	148	58	1 664	17	29	968
21 - 25	207	433	2 380	6	15	692	75	57	1 883	21	37	904
25 - 30	182	484	2 034	7	6	463	71	46	1 742	7	25	701
30 - 35	220	510	1 855	5	6	327	61	64	1 601	3	24	536
35 - 40	275	777	1 947	3	4	298	63	97	1 750	3	30	600
40 - 45	298	893	1 714	2	1	215	69	97	1 506	-	48	532
45 - 50	231	685	1 272	3	1	168	53	57	1 119	3	18	498
50 - 55	161	408	912	1	-	126	34	28	855	-	16	451
55 - 60	117	229	723	1	-	108	22	6	553	3	8	328
60 - 65	120	176	677	1	1	76	19	8	433	2	5	381
65 - 70	109	137	503	-	-	71	10	-	319	-	3	429
70 - 75	58	37	349	-	-	56	4	2	154	-	2	265
75 und mehr	54	15	504	-	1	69	9	-	245	-	-	413
ohne Angabe	7	-	7	-	-	-	-	-	2	-	-	-

**Noch: 6. Verunglückte bei Straßenverkehrsunfällen 2004 nach Art der Verkehrsbeteiligung  
und Verletzungsschwere**  
**6.6 Verunglückte nach Monaten und Ortslage**

Art der Verkehrsbeteiligung Verletzungsschwere	Ins- gesamt	Jan.	Febr.	März	April	Mai	Juni	Juli	Aug.	Sept.	Okt.	Nov.	Dez.
<b>innerhalb und außerhalb von Ortschaften</b>													
<b>Insgesamt</b>													
Verunglückte	86 438	5 964	5 499	6 370	6 787	7 622	7 927	8 570	7 322	8 329	7 356	7 605	7 087
Getötete	865	60	45	81	57	68	77	80	75	77	81	78	86
schwer Verletzte	15 954	1 105	1 015	1 175	1 245	1 425	1 446	1 616	1 409	1 493	1 351	1 374	1 300
leicht Verletzte	69 619	4 799	4 439	5 114	5 485	6 129	6 404	6 874	5 838	6 759	5 924	6 153	5 701
darunter													
<b>Mofas, Mopeds</b>													
Verunglückte	5 225	349	290	332	370	442	456	532	471	583	508	522	370
Getötete	26	2	1	2	3	5	1	3	4	1	1	1	2
schwer Verletzte	1 064	79	59	59	83	97	85	103	83	105	113	118	80
leicht Verletzte	4 135	268	230	271	284	340	370	426	384	477	394	403	288
<b>Motorräder</b>													
Verunglückte	6 836	213	216	451	685	855	761	796	787	889	648	323	212
Getötete	128	3	3	8	14	17	13	17	12	22	13	5	1
schwer Verletzte	2 138	52	55	124	221	289	234	268	246	284	215	86	64
leicht Verletzte	4 570	158	158	319	450	549	514	511	529	583	420	232	147
<b>Personenkraftwagen</b>													
Verunglückte	44 983	3 580	3 304	3 505	3 437	3 606	3 738	4 217	3 626	3 859	3 706	4 246	4 159
Getötete	412	33	22	43	22	25	39	40	42	28	43	39	36
schwer Verletzte	6 690	549	504	568	477	519	537	626	568	535	559	631	617
leicht Verletzte	37 881	2 998	2 778	2 894	2 938	3 062	3 162	3 551	3 016	3 296	3 104	3 576	3 506
<b>Fahrräder</b>													
Verunglückte	15 996	665	727	981	1 267	1 693	1 863	1 918	1 612	1 801	1 420	1 099	950
Getötete	83	5	2	9	7	8	9	8	4	12	5	6	8
schwer Verletzte	2 885	128	133	174	238	300	344	345	308	318	231	188	178
leicht Verletzte	13 028	532	592	798	1 022	1 385	1 510	1 565	1 300	1 471	1 184	905	764
<b>Fußgänger</b>													
Verunglückte	9 064	870	695	756	670	679	733	633	512	749	724	1 007	1 036
Getötete	173	15	15	15	10	9	9	7	9	12	17	23	32
schwer Verletzte	2 392	247	207	202	166	163	176	148	136	186	180	281	300
leicht Verletzte	6 499	608	473	539	494	507	548	478	367	551	527	703	704
<b>innerhalb von Ortschaften</b>													
<b>Insgesamt</b>													
Verunglückte	58 793	3 939	3 564	4 253	4 620	5 239	5 538	5 712	4 904	5 797	5 043	5 347	4 837
Getötete	289	28	13	27	20	22	21	18	23	25	22	35	35
schwer Verletzte	9 185	632	567	645	699	824	858	858	786	861	786	852	817
leicht Verletzte	49 319	3 279	2 984	3 581	3 901	4 393	4 659	4 836	4 095	4 911	4 235	4 460	3 985
darunter													
<b>Mofas, Mopeds</b>													
Verunglückte	4 428	287	251	277	317	370	388	426	393	501	440	456	322
Getötete	12	2	-	2	1	4	1	-	1	-	-	-	1
schwer Verletzte	816	55	46	42	66	71	64	69	57	85	100	99	62
leicht Verletzte	3 600	230	205	233	250	295	323	357	335	416	340	357	259
<b>Motorräder</b>													
Verunglückte	4 383	172	168	303	395	514	470	480	478	543	425	260	175
Getötete	38	2	1	1	3	4	7	4	5	5	3	2	1
schwer Verletzte	1 075	37	36	59	102	131	104	125	120	138	110	64	49
leicht Verletzte	3 270	133	131	243	290	379	359	351	353	400	312	194	125
<b>Personenkraftwagen</b>													
Verunglückte	24 486	1 863	1 692	1 855	1 921	2 006	2 100	2 275	1 965	2 132	2 010	2 401	2 266
Getötete	65	8	3	9	6	1	5	4	4	5	7	9	4
schwer Verletzte	2 399	171	168	191	159	201	206	233	210	173	203	239	245
leicht Verletzte	22 022	1 684	1 521	1 655	1 756	1 804	1 889	2 038	1 751	1 954	1 800	2 153	2 017
<b>Fahrräder</b>													
Verunglückte	14 460	629	663	891	1 140	1 499	1 689	1 716	1 407	1 631	1 287	1 025	883
Getötete	47	3	-	6	6	3	3	5	3	8	2	3	5
schwer Verletzte	2 409	115	112	146	201	241	293	268	248	269	192	165	159
leicht Verletzte	12 004	511	551	739	933	1 255	1 393	1 443	1 156	1 354	1 093	857	719
<b>Fußgänger</b>													
Verunglückte	8 607	827	649	725	631	642	698	606	491	708	685	962	983
Getötete	120	12	9	9	4	9	4	3	9	7	10	20	24
schwer Verletzte	2 216	235	184	187	150	154	168	137	122	169	166	262	282
leicht Verletzte	6 271	580	456	529	477	479	526	466	360	532	509	680	677

## Noch: 6. Verunglückte bei Straßenverkehrsunfällen 2004 nach Art der Verkehrsbeteiligung und Verletzungsschwere

### Noch: 6.6 Verunglückte nach Monaten und Ortslage

Art der Verkehrsbeteiligung Verletzungsschwere	Ins- gesamt	Jan.	Febr.	März	April	Mai	Juni	Juli	Aug.	Sept.	Okt.	Nov.	Dez.
<b>außerhalb von Ortschaften, ohne Bundesautobahnen</b>													
<b>Insgesamt</b>													
Verunglückte	20 846	1 546	1 461	1 601	1 602	1 860	1 821	2 113	1 861	1 927	1 701	1 650	1 703
Getötete	461	25	27	44	34	40	43	50	41	40	41	34	42
schwer Verletzte	5 414	372	340	442	430	492	485	575	494	519	454	417	394
leicht Verletzte	14 971	1 149	1 094	1 115	1 138	1 328	1 293	1 488	1 326	1 368	1 206	1 199	1 267
darunter													
<b>Mofas, Mopeds</b>													
Verunglückte	797	62	39	55	53	72	68	106	78	82	68	66	48
Getötete	14	–	1	–	2	1	–	3	3	1	1	1	1
schwer Verletzte	248	24	13	17	17	26	21	34	26	20	13	19	18
leicht Verletzte	535	38	25	38	34	45	47	69	49	61	54	46	29
<b>Motorräder</b>													
Verunglückte	2 174	38	46	130	262	309	257	272	270	309	192	58	31
Getötete	79	1	2	6	10	13	6	9	6	14	9	3	–
schwer Verletzte	927	13	19	57	104	139	116	121	104	131	92	18	13
leicht Verletzte	1 168	24	25	67	148	157	135	142	160	164	91	37	18
<b>Personenkraftwagen</b>													
Verunglückte	14 858	1 282	1 191	1 224	1 040	1 157	1 200	1 413	1 198	1 232	1 191	1 312	1 418
Getötete	274	20	17	29	14	19	25	31	29	16	22	23	29
schwer Verletzte	3 334	287	250	314	235	239	263	309	266	286	269	313	303
leicht Verletzte	11 250	975	924	881	791	899	912	1 073	903	930	900	976	1 086
<b>Fahrräder</b>													
Verunglückte	1 535	36	64	90	127	194	174	201	205	170	133	74	67
Getötete	36	2	2	3	1	5	6	3	1	4	3	3	3
schwer Verletzte	475	13	21	28	37	59	51	76	60	49	39	23	19
leicht Verletzte	1 024	21	41	59	89	130	117	122	144	117	91	48	45
<b>Fußgänger</b>													
Verunglückte	442	42	44	30	39	37	34	27	20	40	37	43	49
Getötete	49	2	5	6	6	–	5	4	–	5	6	3	7
schwer Verletzte	175	12	22	15	16	9	8	11	14	17	14	19	18
leicht Verletzte	218	28	17	9	17	28	21	12	6	18	17	21	24
<b>auf Bundesautobahnen</b>													
<b>Insgesamt</b>													
Verunglückte	6 799	479	474	516	565	523	568	745	557	605	612	608	547
Getötete	115	7	5	10	3	6	13	12	11	12	18	9	9
schwer Verletzte	1 355	101	108	88	116	109	103	183	129	113	111	105	89
leicht Verletzte	5 329	371	361	418	446	408	452	550	417	480	483	494	449
darunter													
<b>Mofas, Mopeds</b>													
Verunglückte	–	–	–	–	–	–	–	–	–	–	–	–	–
Getötete	–	–	–	–	–	–	–	–	–	–	–	–	–
schwer Verletzte	–	–	–	–	–	–	–	–	–	–	–	–	–
leicht Verletzte	–	–	–	–	–	–	–	–	–	–	–	–	–
<b>Motorräder</b>													
Verunglückte	279	3	2	18	28	32	34	44	39	37	31	5	6
Getötete	11	–	–	1	1	–	–	4	1	3	1	–	–
schwer Verletzte	136	2	–	8	15	19	14	22	22	15	13	4	2
leicht Verletzte	132	1	2	9	12	13	20	18	16	19	17	1	4
<b>Personenkraftwagen</b>													
Verunglückte	5 639	435	421	426	476	443	438	529	463	495	505	533	475
Getötete	73	5	2	5	2	5	9	5	9	7	14	7	3
schwer Verletzte	957	91	86	63	83	79	68	84	92	76	87	79	69
leicht Verletzte	4 609	339	333	358	391	359	361	440	362	412	404	447	403
<b>Fahrräder</b>													
Verunglückte	1	–	–	–	–	–	–	1	–	–	–	–	–
Getötete	–	–	–	–	–	–	–	–	–	–	–	–	–
schwer Verletzte	1	–	–	–	–	–	–	1	–	–	–	–	–
leicht Verletzte	–	–	–	–	–	–	–	–	–	–	–	–	–
<b>Fußgänger</b>													
Verunglückte	15	1	2	1	–	–	1	–	1	1	2	2	4
Getötete	4	1	1	–	–	–	–	–	–	–	1	–	1
schwer Verletzte	1	–	1	–	–	–	–	–	–	–	–	–	–
leicht Verletzte	10	–	–	1	–	–	1	–	1	1	1	2	3

Noch: **6. Verunglückte bei Straßenverkehrsunfällen 2004**  
**6.7 Nach Lichtverhältnissen,**

Lfd. Nr.	Lichtverhältnisse Straßenzustand	Verunglückte					Getötete						
		insgesamt	darunter Benutzer von				Fußgänger	insgesamt	darunter Benutzer von				Fußgänger
			Mofas, Mopeds	Motorrädern	Personenkraftwagen	Fahrern			Mofas, Mopeds	Motorrädern	Personenkraftwagen	Fahrern	
<b>innerhalb</b>													
1	Lichtverhältnisse												
2	Tageslicht	43 158	3 053	3 447	17 041	11 759	5 835	161	8	27	33	38	51
3	Dämmerung	3 004	263	205	1 206	714	504	22	1	5	7	2	7
4	Dunkelheit	12 631	1 112	731	6 239	1 987	2 268	106	3	6	25	7	62
5	Zusammen	58 793	4 428	4 383	24 486	14 460	8 607	289	12	38	65	47	120
6	Straßenzustand												
7	trocken	39 971	2 850	3 325	14 682	11 340	5 972	196	8	33	40	36	72
8	nass/feucht/schlüpfrig (Öl, Laub usw.)	17 859	1 506	1 027	9 220	2 994	2 525	90	4	5	24	11	46
9	winterglatt	963	72	31	584	126	110	3	-	-	1	-	2
10	Zusammen	58 793	4 428	4 383	24 486	14 460	8 607	289	12	38	65	47	120
<b>außerhalb von Ortschaften,</b>													
11	Lichtverhältnisse												
12	Tageslicht	14 431	530	1 852	9 783	1 276	207	276	7	68	150	30	16
13	Dämmerung	1 133	44	93	835	56	24	24	2	1	13	1	6
14	Dunkelheit	5 282	223	229	4 240	203	211	161	5	10	111	5	27
15	Zusammen	20 846	797	2 174	14 858	1 535	442	461	14	79	274	36	49
16	Straßenzustand												
17	trocken	12 476	531	1 850	7 927	1 265	287	285	12	72	133	31	31
18	nass/feucht/schlüpfrig (Öl, Laub usw.)	7 200	252	313	5 887	262	145	154	2	7	120	5	18
19	winterglatt	1 170	14	11	1 044	8	10	22	-	-	21	-	-
20	Zusammen	20 846	797	2 174	14 858	1 535	442	461	14	79	274	36	49
<b>auf Bundes</b>													
21	Lichtverhältnisse												
22	Tageslicht	4 521	-	233	3 651	-	6	60	-	7	35	-	1
23	Dämmerung	375	-	17	319	-	2	7	-	1	2	-	1
24	Dunkelheit	1 903	-	29	1 669	1	7	48	-	3	36	-	2
25	Zusammen	6 799	-	279	5 639	1	15	115	-	11	73	-	4
26	Straßenzustand												
27	trocken	4 384	-	230	3 494	1	9	69	-	10	40	-	2
28	nass/feucht/schlüpfrig (Öl, Laub usw.)	2 212	-	48	1 972	-	5	40	-	1	29	-	2
29	winterglatt	203	-	1	173	-	1	6	-	-	4	-	-
30	Zusammen	6 799	-	279	5 639	1	15	115	-	11	73	-	4
<b>außerhalb von Ortschaften,</b>													
31	Lichtverhältnisse												
32	Tageslicht	18 952	530	2 085	13 434	1 276	213	336	7	75	185	30	17
33	Dämmerung	1 508	44	110	1 154	56	26	31	2	2	15	1	7
34	Dunkelheit	7 185	223	258	5 909	204	218	209	5	13	147	5	29
35	Zusammen	27 645	797	2 453	20 497	1 536	457	576	14	90	347	36	53
36	Straßenzustand												
37	trocken	16 860	531	2 080	11 421	1 266	296	354	12	82	173	31	33
38	nass/feucht/schlüpfrig (Öl, Laub usw.)	9 412	252	361	7 859	262	150	194	2	8	149	5	20
39	winterglatt	1 373	14	12	1 217	8	11	28	-	-	25	-	-
40	Zusammen	27 645	797	2 453	20 497	1 536	457	576	14	90	347	36	53
<b>innerhalb und außerhalb</b>													
41	Lichtverhältnisse												
42	Tageslicht	62 110	3 583	5 532	30 475	13 035	6 048	497	15	102	218	68	68
43	Dämmerung	4 512	307	315	2 360	770	530	53	3	7	22	3	14
44	Dunkelheit	19 816	1 335	989	12 148	2 191	2 486	315	8	19	172	12	91
45	Zusammen	86 438	5 225	6 836	44 983	15 996	9 064	865	26	128	412	83	173
46	Straßenzustand												
47	trocken	56 831	3 381	5 405	26 103	12 606	6 268	550	20	115	213	67	105
48	nass/feucht/schlüpfrig (Öl, Laub usw.)	27 271	1 758	1 388	17 079	3 256	2 675	284	6	13	173	16	66
49	winterglatt	2 336	86	43	1 801	134	121	31	-	-	26	-	2
50	Zusammen	86 438	5 225	6 836	44 983	15 996	9 064	865	26	128	412	83	173

**nach Art der Verkehrsbeteiligug und Verletzungsschwere  
Straßenzustand und Ortslage**

Schwer Verletzte						Leicht Verletzte						Lfd. Nr.
ins- gesamt	darunter Benutzer von				Fuß- gänger	ins- gesamt	darunter Benutzer von				Fuß- gänger	
	Mofas, Mopeds	Motor- rädern	Per- sonen- kraft- wagen	Fahr- rädern			Mofas, Mopeds	Motor- rädern	Per- sonen- kraft- wagen	Fahr- rädern		
<b>von Ortschaften</b>												
6 263	510	815	1 466	1 857	1 392	36 734	2 535	2 605	15 542	9 864	4 392	1
451	41	54	113	111	120	2 531	221	146	1 086	601	377	2
2 471	265	206	820	441	704	10 054	844	519	5 394	1 539	1 502	3
9 185	816	1 075	2 399	2 409	2 216	49 319	3 600	3 270	22 022	12 004	6 271	4
6 247	510	853	1 392	1 830	1 466	33 528	2 332	2 439	13 250	9 474	4 434	5
2 765	291	212	937	536	719	15 004	1 211	810	8 259	2 447	1 760	6
173	15	10	70	43	31	787	57	21	513	83	77	7
9 185	816	1 075	2 399	2 409	2 216	49 319	3 600	3 270	22 022	12 004	6 271	8
<b>ohne Bundesautobahnen</b>												
3 576	164	798	1 955	395	71	10 579	359	986	7 678	851	120	9
304	12	30	218	20	11	805	30	62	604	35	7	10
1 534	72	99	1 161	60	93	3 587	146	120	2 968	138	91	11
5 414	248	927	3 334	475	175	14 971	535	1 168	11 250	1 024	218	12
3 360	166	816	1 721	384	112	8 831	353	962	6 073	850	144	13
1 736	79	105	1 328	87	61	5 310	171	201	4 439	170	66	14
318	3	6	285	4	2	830	11	5	738	4	8	15
5 414	248	927	3 334	475	175	14 971	535	1 168	11 250	1 024	218	16
<b>autobahnen</b>												
851	–	113	554	–	1	3 610	–	113	3 062	–	4	17
70	–	9	48	–	–	298	–	7	269	–	1	18
434	–	14	355	1	–	1 421	–	12	1 278	–	5	19
1 355	–	136	957	1	1	5 329	–	132	4 609	–	10	20
876	–	114	558	1	1	3 439	–	106	2 896	–	6	21
439	–	21	367	–	–	1 733	–	26	1 576	–	3	22
40	–	1	32	–	–	157	–	–	137	–	1	23
1 355	–	136	957	1	1	5 329	–	132	4 609	–	10	24
<b>einschließlich Bundesautobahnen</b>												
4 427	164	911	2 509	395	72	14 189	359	1 099	10 740	851	124	25
374	12	39	266	20	11	1 103	30	69	873	35	8	26
1 968	72	113	1 516	61	93	5 008	146	132	4 246	138	96	27
6 769	248	1 063	4 291	476	176	20 300	535	1 300	15 859	1 024	228	28
4 236	166	930	2 279	385	113	12 270	353	1 068	8 969	850	150	29
2 175	79	126	1 695	87	61	7 043	171	227	6 015	170	69	30
358	3	7	317	4	2	987	11	5	875	4	9	31
6 769	248	1 063	4 291	476	176	20 300	535	1 300	15 859	1 024	228	32
<b>von Ortschaften</b>												
10 690	674	1 726	3 975	2 252	1 464	50 923	2 894	3 704	26 282	10 715	4 516	33
825	53	93	379	131	131	3 634	251	215	1 959	636	385	34
4 439	337	319	2 336	502	797	15 062	990	651	9 640	1 677	1 598	35
15 954	1 064	2 138	6 690	2 885	2 392	69 619	4 135	4 570	37 881	13 028	6 499	36
10 483	676	1 783	3 671	2 215	1 579	45 798	2 685	3 507	22 219	10 324	4 584	37
4 940	370	338	2 632	623	780	22 047	1 382	1 037	14 274	2 617	1 829	38
531	18	17	387	47	33	1 774	68	26	1 388	87	86	39
15 954	1 064	2 138	6 690	2 885	2 392	69 619	4 135	4 570	37 881	13 028	6 499	40

**Noch: 6. Verunglückte bei Straßenverkehrsunfällen 2004 nach Art der Verkehrsbeteiligung  
und Verletzungsschwere**

**6.8 Kinder, Jugendliche und Heranwachsende bis 20 Jahre nach Geschlecht**

Alter <sup>1)</sup> in Jahren	Insgesamt <sup>2)</sup>	Darunter				Männlich					Weiblich				
		Fußgänger	Radfahrer	Führer von Kfz	Mitfahrer	zusammen	darunter				zusammen	darunter			
							Fußgänger	Radfahrer	Führer von Kfz	Mitfahrer		Fußgänger	Radfahrer	Führer von Kfz	Mitfahrer
<b>innerhalb von Ortschaften</b>															
0	63	7	-	-	54	23	4	-	-	19	40	3	-	-	35
1	166	42	-	-	114	88	25	-	-	59	78	17	-	-	55
2	194	89	-	-	93	103	49	-	-	48	91	40	-	-	45
3	235	117	9	-	97	143	80	8	-	53	92	37	1	-	44
4	293	165	33	-	88	185	111	24	-	46	107	53	9	-	42
5	389	192	75	-	114	241	127	59	-	53	148	65	16	-	61
0-5	1 340	612	117	-	560	783	396	91	-	278	556	215	26	-	282
6	464	224	103	-	126	295	146	73	-	68	168	77	30	-	58
7	615	321	161	-	124	411	227	121	-	59	204	94	40	-	65
8	545	261	168	-	112	357	174	127	-	53	187	86	41	-	59
9	553	226	212	-	112	330	129	153	-	47	222	96	59	-	65
10	685	255	303	-	123	407	157	190	-	57	278	98	113	-	66
11	837	267	441	-	123	506	152	302	-	50	331	115	139	-	73
12	850	240	480	-	125	501	129	313	-	57	349	111	167	-	68
13	843	188	525	8	114	504	102	349	7	43	339	86	176	1	71
14	804	168	487	15	130	462	77	313	12	59	342	91	174	3	71
6-14	6 196	2 150	2 880	23	1 089	3 773	1 293	1 941	19	493	2 420	854	939	4	596
0-14	7 536	2 762	2 997	23	1 649	4 556	1 689	2 032	19	771	2 976	1 069	965	4	878
15	1 308	146	442	469	236	794	67	274	372	78	514	79	168	97	158
16	1 691	147	399	836	300	1 073	70	233	648	121	618	77	166	188	179
17	1 648	149	357	737	399	1 034	79	202	572	176	614	70	155	165	223
18	1 633	110	232	914	370	920	54	136	558	169	713	56	96	356	201
19	1 519	122	184	854	347	850	70	106	512	152	668	51	78	342	195
20	1 539	106	198	894	337	833	48	119	527	138	705	57	79	367	199
15-20	9 338	780	1 812	4 704	1 989	5 504	388	1 070	3 189	834	3 832	390	742	1 515	1 155
<b>außerhalb von Ortschaften</b>															
0	44	1	-	-	43	19	1	-	-	18	25	-	-	-	25
1	68	3	-	-	65	35	1	-	-	34	32	1	-	-	31
2	82	1	1	-	79	41	1	-	-	39	41	-	1	-	40
3	67	3	-	-	64	37	3	-	-	34	30	-	-	-	30
4	78	1	1	-	76	34	-	-	-	34	44	1	1	-	42
5	83	-	2	-	81	44	-	2	-	42	39	-	-	-	39
0-5	422	9	4	-	408	210	6	2	-	201	211	2	2	-	207
6	89	1	5	-	82	43	1	3	-	38	46	-	2	-	44
7	91	8	4	-	78	45	4	4	-	37	46	4	-	-	41
8	104	6	4	-	94	51	4	2	-	45	53	2	2	-	49
9	82	3	9	-	69	44	2	6	-	36	38	1	3	-	33
10	91	4	10	-	76	40	1	7	-	32	51	3	3	-	44
11	128	11	33	1	81	65	8	19	1	36	63	3	14	-	45
12	121	6	24	-	90	45	3	10	-	32	76	3	14	-	58
13	134	15	37	1	81	68	5	24	1	38	65	9	13	-	43
14	163	9	44	3	106	78	2	26	3	46	85	7	18	-	60
6-14	1 003	63	170	5	757	479	30	101	5	340	523	32	69	-	417
0-14	1 425	72	174	5	1 165	689	36	103	5	541	734	34	71	-	624
15	287	15	40	86	140	156	6	25	70	53	131	9	15	16	87
16	483	8	34	194	244	276	4	21	154	95	207	4	13	40	149
17	566	21	32	177	335	329	10	22	135	162	237	11	10	42	173
18	1 101	8	28	707	356	658	5	19	447	186	443	3	9	260	170
19	1 068	11	18	705	332	583	9	12	405	156	485	2	6	300	176
20	984	10	19	672	279	595	8	13	416	155	389	2	6	256	124
15-20	4 489	73	171	2 541	1 686	2 597	42	112	1 627	807	1 892	31	59	914	879

1) vollendetes Lebensjahr – 2) einschl. ohne Angabe des Geschlechts



## Noch: 6. Verunglückte bei Straßenverkehrsunfällen 2004 nach Art der Verkehrsbeteiligung und Verletzungsschwere

### Noch: 6.8 Kinder, Jugendliche und Heranwachsende bis 20 Jahre nach Geschlecht

Alter <sup>1)</sup> in Jahren	Insgesamt <sup>2)</sup>	Darunter				Männlich					Weiblich				
		Fußgänger	Radfahrer	Führer	Mitfahrer	zusammen	darunter				zusammen	darunter			
				von Kfz			Fußgänger	Radfahrer	Führer	Mitfahrer		Fußgänger	Radfahrer	Führer	Mitfahrer
<b>innerhalb und außerhalb von Ortschaften</b>															
0	107	8	–	–	97	42	5	–	–	37	65	3	–	–	60
1	234	45	–	–	179	123	26	–	–	93	110	18	–	–	86
2	276	90	1	–	172	144	50	–	–	87	132	40	1	–	85
3	302	120	9	–	161	180	83	8	–	87	122	37	1	–	74
4	371	166	34	–	164	219	111	24	–	80	151	54	10	–	84
5	472	192	77	–	195	285	127	61	–	95	187	65	16	–	100
0 – 5	1 762	621	121	–	968	993	402	93	–	479	767	217	28	–	489
6	553	225	108	–	208	338	147	76	–	106	214	77	32	–	102
7	706	329	165	–	202	456	231	125	–	96	250	98	40	–	106
8	649	267	172	–	206	408	178	129	–	98	240	88	43	–	108
9	635	229	221	–	181	374	131	159	–	83	260	97	62	–	98
10	776	259	313	–	199	447	158	197	–	89	329	101	116	–	110
11	965	278	474	1	204	571	160	321	1	86	394	118	153	–	118
12	971	246	504	–	215	546	132	323	–	89	425	114	181	–	126
13	977	203	562	9	195	572	107	373	8	81	404	95	189	1	114
14	967	177	531	18	236	540	79	339	15	105	427	98	192	3	131
6 – 14	7 199	2 213	3 050	28	1 846	4 252	1 323	2 042	24	833	2 943	886	1 008	4	1 013
0 – 14	8 691	2 834	3 171	28	2 814	5 245	1 725	2 135	24	1 312	3 710	1 103	1 036	4	1 502
15	1 595	161	482	555	376	950	73	299	442	131	645	88	183	113	245
16	2 174	155	433	1 030	544	1 349	74	254	802	216	825	81	179	228	328
17	2 214	170	389	914	734	1 363	89	224	707	338	851	81	165	207	396
18	2 734	118	260	1 621	726	1 578	59	155	1 005	355	1 156	59	105	616	371
19	2 587	133	202	1 559	679	1 433	79	118	917	308	1 153	53	84	642	371
20	2 523	116	217	1 566	616	1 428	56	132	943	293	1 094	59	85	623	323
15 – 20	13 827	853	1 983	7 245	3 675	8 101	430	1 182	4 816	1 641	5 724	421	801	2 429	2 034

**Noch: 6. Verunglückte bei Straßenverkehrsunfällen 2004 nach Art der Verkehrsbeteiligung**  
**6.9 Fußgänger und Radfahrer im Alter von 6 bis 14 Jahren**

Uhrzeit von ... bis ... Uhr	Ins- gesamt	Januar	Februar	März	April	Mai	Juni	Juli	August	Sep- tember	Oktober	No- vember	De- zember
<b>Fußgänger</b>													
6.00 – 6.59	17	2	4	4	2	–	1	–	–	2	1	1	–
7.00 – 7.59	265	49	25	22	11	13	19	10	–	15	13	40	48
8.00 – 8.59	61	9	9	4	4	5	2	6	1	7	2	8	4
9.00 – 9.59	30	–	3	4	5	1	4	6	–	3	2	2	–
10.00 – 10.59	41	4	4	3	–	4	3	2	7	–	3	3	8
11.00 – 11.59	135	8	17	10	8	8	12	18	11	13	9	10	11
12.00 – 12.59	183	20	23	20	19	15	16	16	8	6	13	7	20
13.00 – 13.59	251	19	15	29	28	25	21	17	9	23	23	22	20
14.00 – 14.59	146	3	9	21	20	6	14	14	10	16	9	14	10
15.00 – 15.59	216	18	15	38	19	29	21	8	7	11	20	13	17
16.00 – 16.59	230	26	15	22	23	27	20	12	12	21	16	23	13
17.00 – 17.59	255	16	19	22	28	24	32	19	15	20	17	21	22
18.00 – 18.59	195	13	18	25	17	14	23	19	12	11	13	20	10
19.00 – 19.59	118	7	6	8	9	12	15	11	10	15	13	6	6
20.00 – 20.59	38	1	1	4	1	7	10	1	5	1	–	3	4
21.00 – 23.59	27	2	2	2	5	3	2	3	2	2	2	1	1
0.00 – 5.59	5	3	–	–	–	–	1	–	–	1	–	–	–
Ohne Angabe	–	–	–	–	–	–	–	–	–	–	–	–	–
<b>Insgesamt</b>	<b>2 213</b>	<b>200</b>	<b>185</b>	<b>238</b>	<b>199</b>	<b>193</b>	<b>216</b>	<b>162</b>	<b>109</b>	<b>167</b>	<b>156</b>	<b>194</b>	<b>194</b>
<b>Radfahrer</b>													
6.00 – 6.59	4	–	–	–	2	–	1	–	–	–	–	–	1
7.00 – 7.59	335	24	24	30	26	37	43	27	–	33	21	40	30
8.00 – 8.59	70	3	2	11	7	3	7	11	1	8	4	7	6
9.00 – 9.59	46	1	2	2	3	1	6	11	7	6	1	5	1
10.00 – 10.59	62	–	5	–	5	5	6	15	7	11	6	1	1
11.00 – 11.59	113	1	5	3	6	17	17	16	15	11	12	4	6
12.00 – 12.59	227	8	10	15	20	34	23	32	14	29	22	13	7
13.00 – 13.59	351	12	17	32	24	36	53	43	16	54	33	20	11
14.00 – 14.59	216	7	5	12	20	30	24	24	15	34	19	13	13
15.00 – 15.59	331	11	21	21	35	37	45	40	20	48	34	11	8
16.00 – 16.59	330	9	11	23	31	41	43	38	27	51	27	17	12
17.00 – 17.59	340	10	10	13	28	44	61	36	32	50	32	14	10
18.00 – 18.59	305	13	16	19	38	34	40	31	23	42	21	13	15
19.00 – 19.59	198	5	7	5	22	25	35	27	20	32	10	7	3
20.00 – 20.59	87	1	1	2	8	15	11	19	17	6	5	1	1
21.00 – 23.59	29	–	–	1	1	5	4	6	3	3	4	1	1
0.00 – 5.59	6	1	1	1	1	–	1	–	–	1	–	–	–
Ohne Angabe	–	–	–	–	–	–	–	–	–	–	–	–	–
<b>Insgesamt</b>	<b>3 050</b>	<b>106</b>	<b>137</b>	<b>190</b>	<b>277</b>	<b>364</b>	<b>420</b>	<b>376</b>	<b>217</b>	<b>419</b>	<b>251</b>	<b>167</b>	<b>126</b>
<b>Fußgänger und Radfahrer</b>													
6.00 – 6.59	21	2	4	4	4	–	2	–	–	2	1	1	1
7.00 – 7.59	600	73	49	52	37	50	62	37	–	48	34	80	78
8.00 – 8.59	131	12	11	15	11	8	9	17	2	15	6	15	10
9.00 – 9.59	76	1	5	6	8	2	10	17	7	9	3	7	1
10.00 – 10.59	103	4	9	3	5	9	9	17	14	11	9	4	9
11.00 – 11.59	248	9	22	13	14	25	29	34	26	24	21	14	17
12.00 – 12.59	410	28	33	35	39	49	39	48	22	35	35	20	27
13.00 – 13.59	602	31	32	61	52	61	74	60	25	77	56	42	31
14.00 – 14.59	362	10	14	33	40	36	38	38	25	50	28	27	23
15.00 – 15.59	547	29	36	59	54	66	66	48	27	59	54	24	25
16.00 – 16.59	560	35	26	45	54	68	63	50	39	72	43	40	25
17.00 – 17.59	595	26	29	35	56	68	93	55	47	70	49	35	32
18.00 – 18.59	500	26	34	44	55	48	63	50	35	53	34	33	25
19.00 – 19.59	316	12	13	13	31	37	50	38	30	47	23	13	9
20.00 – 20.59	125	2	2	6	9	22	21	20	22	7	5	4	5
21.00 – 23.59	56	2	2	3	6	8	6	9	5	5	6	2	2
0.00 – 5.59	11	4	1	1	1	–	2	–	–	2	–	–	–
Ohne Angabe	–	–	–	–	–	–	–	–	–	–	–	–	–
<b>Insgesamt</b>	<b>5 263</b>	<b>306</b>	<b>322</b>	<b>428</b>	<b>476</b>	<b>557</b>	<b>636</b>	<b>538</b>	<b>326</b>	<b>586</b>	<b>407</b>	<b>361</b>	<b>320</b>

## Noch: 6. Verunglückte bei Straßenverkehrsunfällen 2004 nach Art der Verkehrsbeteiligung und Verletzungsschwere

### 6.10 Verunglückte Beteiligte und Mitfahrer nach Altersjahren und Geschlecht

Alter von ... bis unter ... Jahren	Verunglückte Beteiligte und Mitfahrer												
	ins- gesamt	männ- lich	darunter Fahrer und Mitfahrer von				Fuß- gänger	weib- lich	darunter Fahrer und Mitfahrer von				Fuß- gänger
			Mofas, Mopeds	Motor- rädern	PKW	Fahr- rädern			Mofas, Mopeds	Motor- rädern	PKW	Fahr- rädern	
<b>Getötete und Verletzte zusammen</b>													
unter 1	107	42	-	-	34	-	5	65	-	-	59	-	3
1 - 2	234	123	-	-	83	2	26	110	-	-	71	4	18
2 - 3	276	144	-	-	83	7	50	132	-	1	80	6	40
3 - 4	302	180	-	-	80	10	83	122	-	-	68	9	37
4 - 5	371	219	-	1	72	27	111	151	-	1	81	13	54
5 - 6	472	285	1	1	88	62	127	187	-	-	97	20	65
6 - 7	553	338	1	-	93	84	147	214	-	1	97	34	77
7 - 8	706	456	-	1	90	127	231	250	1	-	96	44	98
8 - 9	649	408	-	2	87	129	178	240	1	1	92	44	88
9 - 10	635	374	1	3	72	159	131	260	1	3	85	64	97
10 - 11	776	447	1	1	73	198	158	329	-	-	94	116	101
11 - 12	965	571	3	3	69	323	160	394	1	3	91	157	118
12 - 13	971	546	3	5	67	325	132	425	2	1	101	183	114
13 - 14	977	572	17	6	56	375	107	404	7	9	90	192	95
14 - 15	967	540	37	6	74	340	79	427	16	7	97	194	98
15 - 16	1 595	950	470	22	76	301	73	645	141	18	187	187	88
16 - 17	2 174	1 349	577	290	134	254	74	825	224	67	244	182	81
17 - 18	2 214	1 363	427	318	278	225	89	851	186	64	335	166	81
18 - 19	2 734	1 578	182	163	964	158	59	1 156	81	44	841	105	59
19 - 20	2 587	1 433	92	129	957	120	79	1 153	51	27	914	84	53
20 - 21	2 523	1 428	67	123	1 001	132	56	1 094	33	16	877	85	59
21 - 22	2 340	1 345	67	119	915	133	61	995	20	18	790	96	46
22 - 23	2 145	1 187	46	105	821	110	45	958	32	28	756	83	48
23 - 24	1 939	1 112	57	131	701	101	62	826	21	26	635	81	45
24 - 25	1 791	1 002	43	93	635	130	45	787	23	22	606	79	39
25 - 26	1 708	967	52	109	579	121	46	741	17	14	578	81	37
26 - 27	1 500	888	36	104	532	116	54	612	15	10	478	65	28
27 - 28	1 424	800	38	86	463	112	51	624	16	14	490	60	30
28 - 29	1 426	824	29	91	482	118	42	602	21	16	461	64	26
29 - 30	1 348	772	34	100	441	106	37	576	9	17	436	60	34
30 - 31	1 293	772	34	95	433	97	47	521	15	14	379	58	37
31 - 32	1 267	734	35	83	417	103	38	533	8	13	413	65	25
32 - 33	1 424	831	56	105	438	124	37	592	8	16	437	85	39
33 - 34	1 396	849	51	114	400	152	54	547	21	18	414	49	32
34 - 35	1 589	925	49	119	494	135	41	664	12	27	494	65	44
35 - 36	1 526	913	53	131	448	156	50	613	14	24	467	70	23
36 - 37	1 624	954	59	147	442	172	53	669	12	30	514	74	27
37 - 38	1 588	966	52	178	433	165	53	621	7	35	449	84	22
38 - 39	1 624	1 018	46	163	464	179	71	606	12	13	460	68	36
39 - 40	1 629	987	68	162	458	159	68	641	21	25	460	68	45
40 - 41	1 619	982	73	188	440	145	43	636	15	37	434	90	42
41 - 42	1 564	928	66	181	392	150	56	635	20	27	458	73	40
42 - 43	1 418	866	54	169	395	143	45	552	15	32	371	79	43
43 - 44	1 406	843	43	184	355	125	58	563	10	23	391	82	40
44 - 45	1 374	814	64	172	347	148	31	559	9	26	384	75	45
45 - 46	1 299	780	43	173	324	139	44	519	13	21	348	82	33
46 - 47	1 248	722	49	147	285	131	49	526	12	17	353	74	48
47 - 48	1 214	751	51	136	329	125	47	463	12	19	301	82	32
48 - 49	1 061	604	47	120	245	104	37	457	11	11	321	72	31
49 - 50	1 033	586	44	110	257	98	37	447	8	7	294	83	43

## Noch: 6. Verunglückte bei Straßenverkehrsunfällen 2004 nach Art der Verkehrsbeteiligung und Verletzungsschwere

### Noch: 6.10 Verunglückte Beteiligte und Mitfahrer nach Altersjahren und Geschlecht

Alter von ... bis unter ... Jahren	Verunglückte Beteiligte und Mitfahrer												
	ins- gesamt	männ- lich	darunter Fahrer und Mitfahrer von				Fuß- gänger	weib- lich	darunter Fahrer und Mitfahrer von				Fuß- gänger
			Mofas, Mopeds	Motor- rädern	PKW	Fahr- rädern			Mofas, Mopeds	Motor- rädern	PKW	Fahr- rädern	
noch: <b>Getötete und Verletzte zusammen</b>													
50 – 51	1 016	579	36	87	248	120	36	437	11	15	286	67	44
51 – 52	954	541	32	97	202	112	54	412	9	11	267	80	34
52 – 53	872	523	44	77	200	118	38	349	5	7	217	74	28
53 – 54	895	486	29	73	202	103	43	408	6	7	266	78	30
54 – 55	877	460	21	74	186	97	34	417	3	4	270	82	42
55 – 56	839	476	28	55	224	100	35	362	6	2	219	76	41
56 – 57	700	405	14	47	180	89	34	294	5	5	186	51	34
57 – 58	699	404	28	57	171	79	37	293	7	3	175	63	31
58 – 59	535	290	24	42	129	56	19	245	4	–	147	52	31
59 – 60	591	312	24	28	127	76	30	279	3	4	154	62	40
60 – 61	725	408	24	44	168	105	39	316	4	5	180	73	31
61 – 62	659	380	27	35	167	92	38	278	7	5	151	67	37
62 – 63	658	368	22	26	141	118	35	290	4	1	157	75	41
63 – 64	671	351	22	34	135	106	40	320	2	2	152	95	52
64 – 65	711	378	26	38	142	115	40	333	4	–	174	93	45
65 – 66	711	376	19	32	140	124	49	334	3	2	168	93	50
66 – 67	621	333	29	29	120	96	46	288	1	–	163	65	35
67 – 68	576	308	21	30	104	107	34	268	3	1	136	66	38
68 – 69	582	277	21	21	109	86	30	305	1	–	151	84	47
69 – 70	537	263	19	25	101	75	32	274	2	–	130	71	45
70 – 71	452	228	11	15	96	61	36	223	2	–	103	51	46
71 – 72	375	185	14	9	66	64	27	190	1	1	85	45	40
72 – 73	362	183	8	7	68	68	26	179	–	1	71	54	37
73 – 74	426	215	18	2	86	79	20	211	1	2	85	58	51
74 – 75	395	202	7	4	89	62	27	193	–	–	75	57	39
75 – 76	394	208	12	4	92	66	27	186	1	–	83	47	39
76 – 77	353	161	8	2	69	54	20	192	1	–	74	41	47
77 – 78	344	162	6	2	67	49	30	182	2	–	88	39	43
78 – 79	303	131	5	1	62	39	18	172	–	–	71	30	54
79 – 80	282	130	5	2	63	34	20	151	1	–	62	27	48
80 – 81	243	91	3	2	32	32	17	151	–	–	64	28	43
81 – 82	214	81	2	1	39	22	11	132	1	–	48	24	45
82 – 83	207	90	3	1	43	25	15	117	–	–	30	25	46
83 – 84	171	68	4	–	30	17	16	102	1	–	26	19	44
84 – 85	152	53	1	–	22	16	11	99	1	–	35	13	36
85 – 86	85	26	2	–	10	8	4	58	–	–	17	9	26
86 – 87	49	20	1	–	11	4	3	29	–	–	4	5	20
87 – 88	54	16	–	–	8	2	4	38	–	–	9	2	21
88 – 89	57	32	–	–	13	6	12	25	–	–	10	2	9
89 – 90	55	22	1	–	6	6	8	33	–	–	6	1	19
90 – 91	49	20	1	–	5	5	8	29	1	–	6	1	19
91 – 92	28	8	–	–	1	2	4	20	–	–	6	–	11
92 – 93	34	10	–	1	–	3	5	24	–	–	7	1	14
93 – 94	12	3	–	–	–	–	2	9	–	–	2	–	7
94 – 95	14	4	–	–	–	–	3	10	–	–	4	1	5
95 und mehr	11	–	–	–	–	–	–	11	–	–	6	1	4
Ohne Angabe	283	51	7	–	7	21	14	24	–	–	2	6	16
<b>Zusammen</b>	<b>86 438</b>	<b>49 386</b>	<b>3 947</b>	<b>5 893</b>	<b>22 077</b>	<b>9 874</b>	<b>4 688</b>	<b>36 811</b>	<b>1 277</b>	<b>941</b>	<b>22 897</b>	<b>6 090</b>	<b>4 189</b>

## Noch: 6. Verunglückte bei Straßenverkehrsunfällen 2004 nach Art der Verkehrsbeteiligung und Verletzungsschwere

### Noch: 6.10 Verunglückte Beteiligte und Mitfahrer nach Altersjahren und Geschlecht

Alter von ... bis unter ... Jahren	Verunglückte Beteiligte und Mitfahrer												
	ins- gesamt	männ- lich	darunter Fahrer und Mitfahrer von				Fuß- gänger	weib- lich	darunter Fahrer und Mitfahrer von				Fuß- gänger
			Mofas, Mopeds	Motor- rädern	PKW	Fahr- rädern			Mofas, Mopeds	Motor- rädern	PKW	Fahr- rädern	
<b>Getötete</b>													
unter 1	-	-	-	-	-	-	-	-	-	-	-	-	-
1 - 2	2	2	-	-	2	-	-	-	-	-	-	-	-
2 - 3	-	-	-	-	-	-	-	-	-	-	-	-	-
3 - 4	1	1	-	-	-	-	1	-	-	-	-	-	-
4 - 5	3	2	-	-	2	-	-	1	-	-	-	-	1
5 - 6	1	-	-	-	-	-	-	1	-	-	1	-	-
6 - 7	3	2	-	-	-	-	2	1	-	-	1	-	-
7 - 8	-	-	-	-	-	-	-	-	-	-	-	-	-
8 - 9	2	1	-	-	-	-	1	1	-	-	1	-	-
9 - 10	1	-	-	-	-	-	-	1	-	-	1	-	-
10 - 11	-	-	-	-	-	-	-	-	-	-	-	-	-
11 - 12	2	1	-	-	-	-	1	1	-	-	-	-	1
12 - 13	4	1	-	-	-	-	1	3	-	-	3	-	-
13 - 14	4	3	-	-	1	-	2	1	-	-	-	1	-
14 - 15	1	1	1	-	-	-	-	-	-	-	-	-	-
15 - 16	5	1	-	-	-	-	1	4	-	-	3	-	1
16 - 17	12	5	-	2	2	1	-	7	3	-	4	-	-
17 - 18	24	16	1	3	10	1	1	8	-	1	5	-	2
18 - 19	23	17	1	-	15	-	-	6	-	-	5	-	1
19 - 20	32	25	1	3	16	-	3	7	-	-	7	-	-
20 - 21	21	17	-	4	11	-	2	4	-	-	3	-	1
21 - 22	31	22	-	2	16	-	3	9	-	-	9	-	-
22 - 23	20	17	1	3	12	1	-	3	-	-	3	-	-
23 - 24	19	17	-	6	10	-	1	2	-	-	2	-	-
24 - 25	13	10	-	2	8	-	-	3	-	-	3	-	-
25 - 26	17	11	-	-	11	-	-	6	-	1	5	-	-
26 - 27	8	8	-	3	3	-	1	-	-	-	-	-	-
27 - 28	7	5	-	2	3	-	-	2	-	-	2	-	-
28 - 29	6	4	-	1	3	-	-	2	-	-	2	-	-
29 - 30	8	6	-	2	3	-	1	2	-	1	1	-	-
30 - 31	7	6	-	4	2	-	-	1	-	-	1	-	-
31 - 32	12	12	1	4	5	-	-	-	-	-	-	-	-
32 - 33	11	10	-	2	6	1	-	1	-	-	-	1	-
33 - 34	13	11	1	3	6	-	-	2	-	-	-	2	-
34 - 35	14	13	-	4	6	-	1	1	-	-	1	-	-
35 - 36	11	9	2	3	2	1	-	2	-	-	2	-	-
36 - 37	5	3	-	-	1	1	1	2	-	1	-	1	-
37 - 38	14	11	1	5	3	1	1	3	-	1	1	-	1
38 - 39	16	13	1	4	2	1	3	3	1	-	2	-	-
39 - 40	19	16	-	6	7	1	2	3	-	-	3	-	-
40 - 41	14	11	-	6	4	-	-	3	-	1	1	-	-
41 - 42	15	11	-	6	2	-	1	4	-	-	3	1	-
42 - 43	11	11	-	3	5	-	2	-	-	-	-	-	-
43 - 44	4	4	-	2	1	-	1	-	-	-	-	-	-
44 - 45	9	8	-	3	5	-	-	1	-	-	1	-	-
45 - 46	11	9	-	2	7	-	-	2	-	1	1	-	-
46 - 47	13	11	1	4	1	2	-	2	-	-	2	-	-
47 - 48	15	13	-	5	4	-	3	2	-	-	1	-	1
48 - 49	17	14	-	4	4	1	2	3	-	1	1	-	-
49 - 50	14	9	-	1	4	2	-	5	-	-	3	-	2

## Noch: 6. Verunglückte bei Straßenverkehrsunfällen 2004 nach Art der Verkehrsbeteiligung und Verletzungsschwere

### Noch: 6.10 Verunglückte Beteiligte und Mitfahrer nach Altersjahren und Geschlecht

Alter von ... bis unter ... Jahren	Verunglückte Beteiligte und Mitfahrer												Fuß- gänger
	ins- gesamt	männ- lich	darunter Fahrer und Mitfahrer von				Fuß- gänger	weib- lich	darunter Fahrer und Mitfahrer von				
			Mofas, Mopeds	Motor- rädern	PKW	Fahr- rädern			Mofas, Mopeds	Motor- rädern	PKW	Fahr- rädern	
noch: <b>Getötete</b>													
50 – 51	8	6	–	–	–	1	4	2	–	1	1	–	–
51 – 52	8	5	1	1	1	1	1	3	–	1	1	–	1
52 – 53	14	12	–	1	4	2	2	2	–	–	–	1	1
53 – 54	8	5	–	–	3	–	1	3	–	–	2	–	1
54 – 55	8	7	1	–	4	1	1	1	–	–	–	–	1
55 – 56	9	6	–	–	5	–	–	3	–	–	2	–	1
56 – 57	10	7	–	–	4	1	1	3	–	1	2	–	–
57 – 58	9	7	–	2	2	1	2	2	–	–	1	–	1
58 – 59	4	2	–	2	–	–	–	2	–	–	–	1	1
59 – 60	14	12	1	–	5	–	3	2	–	–	–	–	2
60 – 61	10	8	2	–	2	2	2	1	–	–	1	–	–
61 – 62	9	8	1	2	4	–	1	1	–	–	–	1	–
62 – 63	9	6	–	–	2	2	1	3	–	–	1	–	2
63 – 64	11	8	–	–	2	3	3	3	–	–	2	–	1
64 – 65	10	7	–	2	2	2	1	3	–	–	1	1	1
65 – 66	12	8	–	1	3	1	3	4	–	–	2	–	2
66 – 67	8	6	1	1	3	1	–	2	–	–	2	–	–
67 – 68	10	6	–	–	2	3	1	4	–	–	3	–	1
68 – 69	11	7	1	–	3	–	2	4	–	–	–	2	2
69 – 70	9	6	–	1	1	3	1	3	–	–	–	1	2
70 – 71	11	10	–	–	4	4	2	1	–	–	1	–	–
71 – 72	11	6	–	–	2	3	1	5	–	–	4	1	–
72 – 73	5	4	–	–	–	2	2	1	–	–	–	–	1
73 – 74	5	3	–	–	2	–	1	2	–	–	–	1	1
74 – 75	5	5	–	–	–	2	2	–	–	–	–	–	–
75 – 76	12	8	–	–	3	3	2	4	–	–	–	1	3
76 – 77	8	5	–	–	3	1	1	3	–	–	2	1	–
77 – 78	13	8	–	–	4	1	3	5	–	–	1	2	2
78 – 79	4	1	–	–	–	–	1	3	–	–	1	–	2
79 – 80	8	5	–	–	2	–	3	3	–	–	1	–	2
80 – 81	6	3	1	–	1	–	1	3	–	–	1	–	2
81 – 82	9	2	–	–	1	–	1	7	1	–	2	1	3
82 – 83	7	3	–	–	–	1	2	4	–	–	–	2	2
83 – 84	13	4	–	–	3	–	1	9	–	–	3	1	5
84 – 85	11	6	–	–	3	2	1	5	–	–	–	–	5
85 – 86	2	2	–	–	2	–	–	–	–	–	–	–	–
86 – 87	4	3	–	–	1	1	–	1	–	–	–	–	1
87 – 88	6	3	–	–	1	–	2	3	–	–	–	–	3
88 – 89	1	–	–	–	–	–	–	1	–	–	–	–	1
89 – 90	2	1	–	–	–	1	–	1	–	–	–	–	1
90 – 91	1	1	–	–	–	–	–	1	–	–	–	–	–
91 – 92	4	2	–	–	–	–	–	2	2	–	–	–	2
92 – 93	3	1	–	–	–	–	–	1	2	–	–	1	1
93 – 94	–	–	–	–	–	–	–	–	–	–	–	–	–
94 – 95	4	1	–	–	–	–	–	1	3	–	–	1	2
95 und mehr	2	–	–	–	–	–	–	2	–	–	1	–	1
Ohne Angabe	2	–	–	–	–	–	–	–	–	–	–	–	–
<b>Zusammen</b>	<b>865</b>	<b>626</b>	<b>21</b>	<b>117</b>	<b>289</b>	<b>59</b>	<b>99</b>	<b>236</b>	<b>5</b>	<b>11</b>	<b>123</b>	<b>24</b>	<b>71</b>

## Noch: 6. Verunglückte bei Straßenverkehrsunfällen 2004 nach Art der Verkehrsbeteiligung und Verletzungsschwere

### Noch: 6.10 Verunglückte Beteiligte und Mitfahrer nach Altersjahren und Geschlecht

Alter von ... bis unter ... Jahren	Verunglückte Beteiligte und Mitfahrer												Fuß- gänger
	ins- gesamt	männ- lich	darunter Fahrer und Mitfahrer von				Fuß- gänger	weib- lich	darunter Fahrer und Mitfahrer von				
			Mofas, Mopeds	Motor- rädern	PKW	Fahr- rädern			Mofas, Mopeds	Motor- rädern	PKW	Fahr- rädern	
<b>schwer Verletzte</b>													
unter 1	19	8	-	-	7	-	1	11	-	-	11	-	-
1 - 2	43	23	-	-	6	-	13	19	-	-	10	-	6
2 - 3	49	36	-	-	12	1	23	13	-	-	7	-	6
3 - 4	62	40	-	-	7	2	29	22	-	-	5	1	13
4 - 5	70	51	-	-	5	4	42	18	-	-	4	3	11
5 - 6	96	63	-	-	12	9	42	33	-	-	9	3	20
6 - 7	101	64	1	-	7	14	41	36	-	-	9	5	22
7 - 8	144	91	-	-	10	17	64	53	-	-	11	6	36
8 - 9	120	74	-	-	10	20	42	46	-	-	7	9	27
9 - 10	110	58	-	-	7	22	27	51	-	-	10	8	33
10 - 11	112	69	-	-	9	24	33	43	-	-	9	7	25
11 - 12	142	84	1	-	5	37	41	58	-	-	10	18	29
12 - 13	131	71	1	-	9	34	27	60	1	-	10	22	24
13 - 14	141	83	3	4	6	49	20	57	1	3	7	17	29
14 - 15	161	86	11	2	6	48	19	75	6	2	14	29	22
15 - 16	291	173	98	3	8	48	15	118	26	7	28	25	27
16 - 17	388	243	91	66	25	45	13	145	38	16	39	23	23
17 - 18	407	267	72	83	51	35	22	140	22	17	53	29	13
18 - 19	556	350	43	49	209	22	15	206	14	13	151	13	10
19 - 20	514	320	17	48	215	16	13	194	9	8	144	16	11
20 - 21	441	283	15	36	194	17	11	158	7	3	123	7	9
21 - 22	435	267	16	42	159	21	17	168	3	5	128	16	10
22 - 23	364	226	4	31	151	18	10	138	5	6	106	11	9
23 - 24	343	239	6	45	139	19	13	104	2	4	81	9	6
24 - 25	303	195	9	28	119	14	8	108	3	7	75	14	6
25 - 26	292	196	9	44	98	19	9	96	1	2	79	8	6
26 - 27	245	168	6	42	82	18	13	77	5	3	50	9	5
27 - 28	242	159	12	25	85	12	12	83	1	4	67	9	2
28 - 29	240	154	5	37	71	26	7	86	5	7	58	5	7
29 - 30	237	162	6	38	74	18	12	75	2	2	56	9	4
30 - 31	183	117	8	26	63	9	4	66	2	2	44	5	12
31 - 32	196	122	6	29	63	12	2	74	2	4	50	10	8
32 - 33	245	158	8	45	57	27	8	87	1	9	53	15	9
33 - 34	224	154	10	43	59	20	7	70	4	3	48	6	8
34 - 35	244	155	7	28	66	26	12	89	3	12	57	8	6
35 - 36	247	177	10	46	68	29	9	70	5	8	42	8	5
36 - 37	232	159	11	36	73	25	3	73	-	9	48	8	6
37 - 38	291	217	16	68	72	36	9	74	1	12	41	11	4
38 - 39	286	213	9	64	72	31	16	73	1	3	53	8	7
39 - 40	263	185	17	43	67	29	15	78	2	9	48	9	8
40 - 41	272	185	14	68	55	14	10	87	2	10	50	16	9
41 - 42	273	166	8	67	47	27	8	107	6	12	65	14	8
42 - 43	230	158	10	48	53	24	12	72	2	10	36	14	9
43 - 44	248	181	12	55	54	24	18	67	3	4	40	11	7
44 - 45	234	168	13	49	66	28	5	66	5	5	32	13	9
45 - 46	248	169	13	61	37	31	11	79	3	5	44	14	11
46 - 47	222	151	13	43	47	25	11	71	1	3	43	13	9
47 - 48	212	151	12	45	44	28	12	61	4	5	25	21	4
48 - 49	213	135	13	38	42	20	12	78	2	2	46	19	9
49 - 50	195	139	14	44	41	27	8	56	1	-	29	19	7

## Noch: 6. Verunglückte bei Straßenverkehrsunfällen 2004 nach Art der Verkehrsbeteiligung und Verletzungsschwere

### Noch: 6.10 Verunglückte Beteiligte und Mitfahrer nach Altersjahren und Geschlecht

Alter von ... bis unter ... Jahren	Verunglückte Beteiligte und Mitfahrer												
	ins- gesamt	männ- lich	darunter Fahrer und Mitfahrer von				Fuß- gänger	weib- lich	darunter Fahrer und Mitfahrer von				Fuß- gänger
			Mofas, Mopeds	Motor- rädern	PKW	Fahr- rädern			Mofas, Mopeds	Motor- rädern	PKW	Fahr- rädern	
noch: schwer Verletzte													
50 – 51	175	112	7	23	35	23	8	63	2	6	34	12	8
51 – 52	181	106	6	28	27	23	13	75	5	6	40	18	6
52 – 53	148	95	15	21	26	15	7	53	1	4	31	14	3
53 – 54	156	101	7	19	35	21	11	55	3	2	24	18	7
54 – 55	164	100	1	24	34	22	13	64	–	2	28	22	10
55 – 56	152	87	6	12	24	23	11	65	2	–	34	15	11
56 – 57	130	88	5	15	28	22	8	42	2	2	13	11	13
57 – 58	127	81	11	13	28	14	11	46	–	1	26	11	6
58 – 59	106	62	10	8	26	9	6	44	–	–	26	12	6
59 – 60	119	70	7	13	14	23	4	49	1	1	20	13	11
60 – 61	147	90	6	18	28	25	8	57	1	2	22	20	8
61 – 62	125	73	14	9	26	13	7	52	1	2	19	20	10
62 – 63	136	74	10	8	20	20	8	62	1	1	25	24	10
63 – 64	139	83	5	12	19	27	18	56	–	–	19	22	14
64 – 65	172	95	12	11	32	27	8	77	1	–	35	26	14
65 – 66	152	76	5	12	15	28	12	75	–	1	35	22	17
66 – 67	135	73	7	10	17	24	11	62	–	–	30	17	11
67 – 68	128	66	3	10	15	24	11	62	1	1	22	24	10
68 – 69	144	84	5	3	26	34	13	60	–	–	18	22	19
69 – 70	120	61	6	12	16	15	10	59	–	–	25	20	13
70 – 71	105	57	4	6	17	16	13	47	–	–	14	10	19
71 – 72	101	49	4	5	15	17	7	52	1	1	16	12	16
72 – 73	96	49	3	3	19	17	6	47	–	1	12	18	13
73 – 74	130	66	6	–	25	25	8	64	–	–	18	15	27
74 – 75	120	59	2	1	21	20	12	61	–	–	21	19	19
75 – 76	120	58	2	1	21	19	11	62	–	–	24	21	13
76 – 77	98	33	5	1	12	7	4	65	1	–	21	16	21
77 – 78	93	44	2	1	15	12	11	49	2	–	17	16	13
78 – 79	90	41	3	–	15	13	8	49	–	–	13	11	23
79 – 80	94	41	2	–	20	11	7	53	1	–	15	11	22
80 – 81	65	23	–	–	8	7	6	42	–	–	9	9	19
81 – 82	65	21	–	1	7	9	4	43	–	–	10	7	22
82 – 83	69	29	–	–	14	8	6	40	–	–	5	9	24
83 – 84	61	19	1	–	7	5	6	42	1	–	7	7	24
84 – 85	51	12	–	–	6	1	4	39	–	–	8	8	19
85 – 86	19	7	1	–	2	1	3	12	–	–	3	–	8
86 – 87	19	7	1	–	3	1	2	12	–	–	–	3	9
87 – 88	18	4	–	–	3	1	–	14	–	–	3	1	8
88 – 89	20	8	–	–	2	3	3	12	–	–	4	–	6
89 – 90	21	10	1	–	2	2	5	11	–	–	1	1	9
90 – 91	17	9	–	–	3	3	3	8	–	–	1	1	6
91 – 92	6	3	–	–	1	–	2	3	–	–	–	–	3
92 – 93	12	2	–	–	–	1	1	10	–	–	2	1	6
93 – 94	6	1	–	–	–	–	1	5	–	–	1	–	4
94 – 95	2	–	–	–	–	–	–	2	–	–	1	–	1
95 und mehr	1	–	–	–	–	–	–	1	–	–	–	–	1
Ohne Angabe	42	1	1	–	–	–	–	2	–	–	–	–	2
<b>Zusammen</b>	<b>15 954</b>	<b>9 893</b>	<b>836</b>	<b>1 869</b>	<b>3 673</b>	<b>1 752</b>	<b>1 177</b>	<b>6 014</b>	<b>228</b>	<b>269</b>	<b>3 017</b>	<b>1 132</b>	<b>1 170</b>



## Noch: 6. Verunglückte bei Straßenverkehrsunfällen 2004 nach Art der Verkehrsbeteiligung und Verletzungsschwere

### Noch: 6.10 Verunglückte Beteiligte und Mitfahrer nach Altersjahren und Geschlecht

Alter von ... bis unter ... Jahren	Verunglückte Beteiligte und Mitfahrer												Fuß- gänger
	ins- gesamt	männ- lich	darunter Fahrer und Mitfahrer von				Fuß- gänger	weib- lich	darunter Fahrer und Mitfahrer von				
			Mofas, Mopeds	Motor- rädern	PKW	Fahr- rädern			Mofas, Mopeds	Motor- rädern	PKW	Fahr- rädern	
<b>leicht Verletzte</b>													
unter 1	88	34	–	–	27	–	4	54	–	–	48	–	3
1 – 2	189	98	–	–	75	2	13	91	–	–	61	4	12
2 – 3	227	108	–	–	71	6	27	119	–	1	73	6	34
3 – 4	239	139	–	–	73	8	53	100	–	–	63	8	24
4 – 5	298	166	–	1	65	23	69	132	–	1	77	10	42
5 – 6	375	222	1	1	76	53	85	153	–	–	87	17	45
6 – 7	449	272	–	–	86	70	104	177	–	1	87	29	55
7 – 8	562	365	–	1	80	110	167	197	1	–	85	38	62
8 – 9	527	333	–	2	77	109	135	193	1	1	84	35	61
9 – 10	524	316	1	3	65	137	104	208	1	3	74	56	64
10 – 11	664	378	1	1	64	174	125	286	–	–	85	109	76
11 – 12	821	486	2	3	64	286	118	335	1	3	81	139	88
12 – 13	836	474	2	5	58	291	104	362	1	1	88	161	90
13 – 14	832	486	14	2	49	326	85	346	6	6	83	174	66
14 – 15	805	453	25	4	68	292	60	352	10	5	83	165	76
15 – 16	1 299	776	372	19	68	253	57	523	115	11	156	162	60
16 – 17	1 774	1 101	486	222	107	208	61	673	183	51	201	159	58
17 – 18	1 783	1 080	354	232	217	189	66	703	164	46	277	137	66
18 – 19	2 155	1 211	138	114	740	136	44	944	67	31	685	92	48
19 – 20	2 041	1 088	74	78	726	104	63	952	42	19	763	68	42
20 – 21	2 061	1 128	52	83	796	115	43	932	26	13	751	78	49
21 – 22	1 874	1 056	51	75	740	112	41	818	17	13	653	80	36
22 – 23	1 761	944	41	71	658	91	35	817	27	22	647	72	39
23 – 24	1 577	856	51	80	552	82	48	720	19	22	552	72	39
24 – 25	1 475	797	34	63	508	116	37	676	20	15	528	65	33
25 – 26	1 399	760	43	65	470	102	37	639	16	11	494	73	31
26 – 27	1 247	712	30	59	447	98	40	535	10	7	428	56	23
27 – 28	1 175	636	26	59	375	100	39	539	15	10	421	51	28
28 – 29	1 180	666	24	53	408	92	35	514	16	9	401	59	19
29 – 30	1 103	604	28	60	364	88	24	499	7	14	379	51	30
30 – 31	1 103	649	26	65	368	88	43	454	13	12	334	53	25
31 – 32	1 059	600	28	50	349	91	36	459	6	9	363	55	17
32 – 33	1 168	663	48	58	375	96	29	504	7	7	384	69	30
33 – 34	1 159	684	40	68	335	132	47	475	17	15	366	41	24
34 – 35	1 331	757	42	87	422	109	28	574	9	15	436	57	38
35 – 36	1 268	727	41	82	378	126	41	541	9	16	423	62	18
36 – 37	1 387	792	48	111	368	146	49	594	12	20	466	65	21
37 – 38	1 283	738	35	105	358	128	43	544	6	22	407	73	17
38 – 39	1 322	792	36	95	390	147	52	530	10	10	405	60	29
39 – 40	1 347	786	51	113	384	129	51	560	19	16	409	59	37
40 – 41	1 333	786	59	114	381	131	33	546	13	26	383	74	33
41 – 42	1 276	751	58	108	343	123	47	524	14	15	390	58	32
42 – 43	1 177	697	44	118	337	119	31	480	13	22	335	65	34
43 – 44	1 154	658	31	127	300	101	39	496	7	19	351	71	33
44 – 45	1 131	638	51	120	276	120	26	492	4	21	351	62	36
45 – 46	1 040	602	30	110	280	108	33	438	10	15	303	68	22
46 – 47	1 013	560	35	100	237	104	38	453	11	14	308	61	39
47 – 48	987	587	39	86	281	97	32	400	8	14	275	61	27
48 – 49	831	455	34	78	199	83	23	376	9	8	274	53	22
49 – 50	824	438	30	65	212	69	29	386	7	7	262	64	34

## Noch: 6. Verunglückte bei Straßenverkehrsunfällen 2004 nach Art der Verkehrsbeteiligung und Verletzungsschwere

### Noch: 6.10 Verunglückte Beteiligte und Mitfahrer nach Altersjahren und Geschlecht

Alter von ... bis unter ... Jahren	Verunglückte Beteiligte und Mitfahrer												Fuß- gänger
	ins- gesamt	männ- lich	darunter Fahrer und Mitfahrer von				Fuß- gänger	weib- lich	darunter Fahrer und Mitfahrer von				
			Mofas, Mopeds	Motor- rädern	PKW	Fahr- rädern			Mofas, Mopeds	Motor- rädern	PKW	Fahr- rädern	
noch: leicht Verletzte													
50 – 51	833	461	29	64	213	96	24	372	9	8	251	55	36
51 – 52	765	430	25	68	174	88	40	334	4	4	226	62	27
52 – 53	710	416	29	55	170	101	29	294	4	3	186	59	24
53 – 54	731	380	22	54	164	82	31	350	3	5	240	60	22
54 – 55	705	353	19	50	148	74	20	352	3	2	242	60	31
55 – 56	678	383	22	43	195	77	24	294	4	2	183	61	29
56 – 57	560	310	9	32	148	66	25	249	3	2	171	40	21
57 – 58	563	316	17	42	141	64	24	245	7	2	148	52	24
58 – 59	425	226	14	32	103	47	13	199	4	–	121	39	24
59 – 60	458	230	16	15	108	53	23	228	2	3	134	49	27
60 – 61	568	310	16	26	138	78	29	258	3	3	157	53	23
61 – 62	525	299	12	24	137	79	30	225	6	3	132	46	27
62 – 63	513	288	12	18	119	96	26	225	3	–	131	51	29
63 – 64	521	260	17	22	114	76	19	261	2	2	131	73	37
64 – 65	529	276	14	25	108	86	31	253	3	–	138	66	30
65 – 66	547	292	14	19	122	95	34	255	3	1	131	71	31
66 – 67	478	254	21	18	100	71	35	224	1	–	131	48	24
67 – 68	438	236	18	20	87	80	22	202	2	–	111	42	27
68 – 69	427	186	15	18	80	52	15	241	1	–	133	60	26
69 – 70	408	196	13	12	84	57	21	212	2	–	105	50	30
70 – 71	336	161	7	9	75	41	21	175	2	–	88	41	27
71 – 72	263	130	10	4	49	44	19	133	–	–	65	32	24
72 – 73	261	130	5	4	49	49	18	131	–	–	59	36	23
73 – 74	291	146	12	2	59	54	11	145	1	2	67	42	23
74 – 75	270	138	5	3	68	40	13	132	–	–	54	38	20
75 – 76	262	142	10	3	68	44	14	120	1	–	59	25	23
76 – 77	247	123	3	1	54	46	15	124	–	–	51	24	26
77 – 78	238	110	4	1	48	36	16	128	–	–	70	21	28
78 – 79	209	89	2	1	47	26	9	120	–	–	57	19	29
79 – 80	180	84	3	2	41	23	10	95	–	–	46	16	24
80 – 81	172	65	2	2	23	25	10	106	–	–	54	19	22
81 – 82	140	58	2	–	31	13	6	82	–	–	36	16	20
82 – 83	131	58	3	1	29	16	7	73	–	–	25	14	20
83 – 84	97	45	3	–	20	12	9	51	–	–	16	11	15
84 – 85	90	35	1	–	13	13	6	55	1	–	27	5	12
85 – 86	64	17	1	–	6	7	1	46	–	–	14	9	18
86 – 87	26	10	–	–	7	2	1	16	–	–	4	2	10
87 – 88	30	9	–	–	4	1	2	21	–	–	6	1	10
88 – 89	36	24	–	–	11	3	9	12	–	–	6	2	2
89 – 90	32	11	–	–	4	3	3	21	–	–	5	–	9
90 – 91	31	10	1	–	2	2	4	21	1	–	5	–	13
91 – 92	18	3	–	–	–	2	–	15	–	–	6	–	6
92 – 93	19	7	–	1	–	2	3	12	–	–	4	–	7
93 – 94	6	2	–	–	–	–	1	4	–	–	1	–	3
94 – 95	8	3	–	–	–	–	2	5	–	–	3	–	2
95 und mehr	8	–	–	–	–	–	–	8	–	–	5	1	2
Ohne Angabe	239	50	6	–	7	21	14	22	–	–	2	6	14
<b>Zusammen</b>	<b>69 619</b>	<b>38 867</b>	<b>3 090</b>	<b>3 907</b>	<b>18 115</b>	<b>8 063</b>	<b>3 412</b>	<b>30 561</b>	<b>1 044</b>	<b>661</b>	<b>19 757</b>	<b>4 934</b>	<b>2 948</b>



## Noch: 6. Verunglückte bei Straßenverkehrsunfällen 2004 nach Art der Verkehrsbeteiligung und Verletzungsschwere

### Noch: 6.11 Führer und Mitfahrer von Kraftomnibussen, Personenkraftwagen und Leichtkrafträdern nach Altersgruppen

Verletzungsschwere Alter von ... bis unter ... Jahren	Führer und Mitfahrer von													
	Kraftomnibussen						Personenkraftwagen				Leichtkrafträdern			
	ins- gesamt	davon					ins- gesamt	davon			ins- gesamt	davon		
		Reise- busse	Linien- busse	Schul- busse	Ober- leitungs- busse	sonstige Busse		mit Wohn- an- hänger	mit sonst. An- hänger	ohne An- hänger		bis 50 cm <sup>3</sup>	bis 125 cm <sup>3</sup>	ohne An- gabe
Leicht Verletzte	1 208	68	752	112	7	269	37 881	25	118	37 738	1 123	-	882	241
unter 6	51	1	39	-	-	11	796	1	4	791	1	-	-	1
6 - 10	59	-	18	31	-	10	638	3	5	630	5	-	5	-
10 - 15	114	1	47	56	-	10	723	2	3	718	10	-	8	2
15 - 18	47	-	27	12	-	8	1 026	-	6	1 020	461	-	400	61
18 - 21	58	-	22	5	-	31	4 461	-	-	4 461	111	-	85	26
21 - 25	36	3	19	-	-	14	4 838	1	12	4 825	49	-	27	22
25 - 30	39	3	28	-	-	8	4 187	2	17	4 168	28	-	10	18
30 - 35	54	5	33	1	-	15	3 732	1	12	3 719	37	-	17	20
35 - 40	62	4	43	1	1	13	3 988	4	12	3 972	44	-	21	23
40 - 45	83	4	56	1	1	21	3 447	1	11	3 435	85	-	62	23
45 - 50	77	3	48	-	-	26	2 631	2	11	2 618	91	-	72	19
50 - 55	63	1	44	3	-	15	2 014	3	3	2 008	72	-	59	13
55 - 60	72	1	46	1	-	24	1 452	1	7	1 444	47	-	42	5
60 - 65	66	4	49	1	1	11	1 305	3	6	1 296	45	-	38	7
65 - 70	98	10	68	-	1	19	1 084	1	6	1 077	23	-	22	1
70 - 75	80	6	64	-	1	9	633	-	2	631	7	-	7	-
75 und mehr	149	22	101	-	2	24	908	-	1	907	7	-	7	-
Ohne Angabe	-	-	-	-	-	-	18	-	-	18	-	-	-	-
<b>Verunglückte insgesamt</b>	<b>1 382</b>	<b>106</b>	<b>821</b>	<b>125</b>	<b>7</b>	<b>323</b>	<b>44 983</b>	<b>34</b>	<b>150</b>	<b>44 799</b>	<b>1 456</b>	<b>-</b>	<b>1 158</b>	<b>298</b>
unter 6	56	1	44	-	-	11	896	3	4	889	1	-	-	1
6 - 10	64	-	19	34	-	11	712	3	5	704	5	-	5	-
10 - 15	122	1	50	61	-	10	812	3	4	805	10	-	8	2
15 - 18	53	-	28	12	-	13	1 254	-	7	1 247	607	-	533	74
18 - 21	81	-	23	6	-	52	5 554	-	6	5 548	138	-	106	32
21 - 25	42	3	19	-	-	20	5 859	1	13	5 845	61	-	36	25
25 - 30	43	4	30	1	-	8	4 940	3	18	4 919	38	-	16	22
30 - 35	55	5	34	1	-	15	4 319	1	13	4 305	44	-	20	24
35 - 40	71	4	50	1	1	15	4 595	4	16	4 575	52	-	24	28
40 - 45	91	5	61	1	1	23	3 967	2	13	3 952	108	-	78	30
45 - 50	86	4	52	1	-	29	3 057	3	14	3 040	121	-	96	25
50 - 55	68	3	45	3	-	17	2 344	3	7	2 334	91	-	74	17
55 - 60	79	3	48	2	-	26	1 712	1	8	1 703	59	-	53	6
60 - 65	75	8	52	1	1	13	1 567	3	8	1 556	62	-	53	9
65 - 70	114	15	76	1	1	21	1 322	3	6	1 313	37	-	35	2
70 - 75	97	12	72	-	1	12	824	-	4	820	11	-	10	1
75 und mehr	185	38	118	-	2	27	1 231	1	4	1 226	11	-	11	-
Ohne Angabe	-	-	-	-	-	-	18	-	-	18	-	-	-	-

## 7. Ursachen von Straßenverkehrsunfällen 2004

### 7.1 Fehlverhalten der Fahrzeugführer nach Art der Verkehrsbeteiligung und Unfallschwere

Unfallursache	Fahrzeugführer									
	ins- gesamt <sup>1)</sup>	Kraftfahrzeugführer							Führer von Fahrrädern	
		zusammen	darunter Führer von						zu- sammen	darunter Kinder im Alter von 6 – 14 Jahren
			Mofas, Mopeds	Motor- rädern	Per- sonen- kraft- wagen	Kraft- omni- bussen, Obussen	Güter- kraft- fahr- zeugen	land- wirtsch. Zug- ma- schinen		
<b>bei Unfällen mit Getöteten</b>										
<b>Fehlverhalten der Fahrzeugführer</b>	<b>1 087</b>	<b>996</b>	<b>22</b>	<b>116</b>	<b>705</b>	<b>10</b>	<b>130</b>	<b>9</b>	<b>81</b>	<b>1</b>
davon in Bezug auf										
Verkehrstüchtigkeit	87	82	1	4	69	–	8	–	5	–
Alkoholeinfluss	55	50	1	3	44	–	2	–	5	–
Einfluss anderer berauschender Mittel (z. B. Drogen, Rauschgift)	13	13	–	1	12	–	–	–	–	–
Übermüdung	6	6	–	–	3	–	3	–	–	–
sonstige körperliche oder geistige Mängel	13	13	–	–	10	–	3	–	–	–
falsche Straßenbenutzung	69	57	–	10	40	1	6	–	12	–
Benutzung der falschen Fahrbahn (auch Richtungsfahrbahn) oder verbotswidrige Benutzung anderer Straßenteile	33	22	–	3	15	1	3	–	11	–
Verstoß gegen das Rechtsfahrgebot	36	35	–	7	25	–	3	–	1	–
Geschwindigkeit	305	300	3	52	217	1	24	1	5	–
nicht angepaßte Geschwindigkeit mit gleichzeitigem Überschreiten der zulässigen Höchstgeschwindigkeit	58	58	–	15	38	–	5	–	–	–
nicht angepaßte Geschwindigkeit in anderen Fällen	247	242	3	37	179	1	19	1	5	–
Abstand	25	25	–	4	12	–	9	–	–	–
ungenügender Sicherheitsabstand starkes Bremsen des Vorausfahrenden ohne zwingenden Grund	–	–	–	–	–	–	–	–	–	–
Überholen	51	50	–	13	33	–	3	1	–	–
unzulässiges Rechtsüberholen	1	1	–	–	–	–	1	–	–	–
Überholen trotz Gegenverkehrs	19	19	–	7	12	–	–	–	–	–
Überholen trotz unklarer Verkehrslage	7	7	–	3	4	–	–	–	–	–
Überholen trotz unzureichender Sichtverhältnisse	1	1	–	1	–	–	–	–	–	–
Überholen ohne Beachtung des nachfolgenden Verkehrs und/oder ohne rechtzeitige und deutliche Ankündigung des Ausscherens	8	8	–	1	5	–	1	1	–	–
Fehler beim Wiedereinordnen nach rechts	9	9	–	–	8	–	1	–	–	–
sonstige Fehler beim Überholen (z. B. ohne genügenden Seitenabstand)	5	5	–	1	4	–	–	–	–	–
Fehler beim Überholtwerden	1	–	–	–	–	–	–	–	–	–
Vorbeifahren	–	–	–	–	–	–	–	–	–	–
Nichtbeachten des Vorranges entgegenkommender Fahrzeuge beim Vorbeifahren an haltenden Fahrzeugen, Absperrungen oder Hindernissen	–	–	–	–	–	–	–	–	–	–
Nichtbeachten des nachfolgenden Verkehrs beim Vorbeifahren an haltenden Fahrzeugen, Absperrungen oder Hindernissen und/oder ohne rechtzeitige und deutliche Ankündigung des Ausscherens	–	–	–	–	–	–	–	–	–	–
Nebeneinanderfahren, fehlerhaftes Wechseln des Fahrbahnstreifens beim Nebeneinanderfahren oder Nichtbeachten des Reißverschluss- verfahrens	7	7	–	1	4	–	2	–	–	–

1) einschl. Fahrzeugführern von Straßenbahnen, Eisenbahnen, bespannten Fuhrwerken sowie sonstigen und unbekanntem Fahrzeugen

**7. Ursachen von Straßenverkehrsunfällen 2004**  
 Noch: **7.1 Fehlverhalten der Fahrzeugführer nach Art der Verkehrsbeteiligung und Unfallschwere**

Unfallursache	Fahrzeugführer									
	ins- gesamt <sup>1)</sup>	Kraftfahrzeugführer							Führer von Fahrrädern	
		zusammen	darunter Führer von						zu- sammen	darunter Kinder im Alter von 6 – 14 Jahren
			Mofas, Mopeds	Motor- rädern	Per- sonen- kraft- wagen	Kraft- omni- bussen, Obussen	Güter- kraft- fahr- zeugen	land- wirtsch. Zug- ma- schinen		

noch: **bei Unfällen mit Getöteten**

**Noch: Fehlverhalten der Fahrzeugführer**

Vorfahrt, Vorrang	109	82	4	3	62	2	8	3	27	–
Nichtbeachten der Regel rechts vor links	6	5	–	–	2	–	1	2	1	–
Nichtbeachten der die Vorfahrt regelnden Verkehrszeichen	78	63	4	2	51	2	3	1	15	–
Nichtbeachten der Vorfahrt des durchgehenden Verkehrs auf Autobahnen oder Kraftfahrstraßen	–	–	–	–	–	–	–	–	–	–
Nichtbeachten der Vorfahrt durch Fahrzeuge, die aus Feld- und Waldwegen kommen	5	2	–	–	1	–	1	–	3	–
Nichtbeachten der Verkehrsregelung durch Polizeibeamte oder Lichtzeichen	17	9	–	1	5	–	3	–	8	–
Nichtbeachten des Vorranges entgegenkommender Fahrzeuge	–	–	–	–	–	–	–	–	–	–
Nichtbeachten des Vorranges von Schienenfahrzeugen an Bahnübergängen	3	3	–	–	3	–	–	–	–	–
Abbiegen, Wenden, Rückwärtsfahren, Ein- und Anfahren	80	63	4	–	39	1	17	2	15	1
Fehler beim Abbiegen	53	45	2	–	28	1	12	2	6	–
Fehler beim Wenden oder Rückwärtsfahren	11	11	1	–	7	–	3	–	–	–
Fehler beim Einfahren in den fließenden Verkehr (z. B. aus einem Grundstück, von einem anderen Straßenteil oder beim Anfahren vom Fahrbahnrand)	16	7	1	–	4	–	2	–	9	1
falsches Verhalten gegenüber Fußgängern	61	59	–	1	37	2	17	1	–	–
an Fußgängerüberwegen	5	5	–	–	4	1	–	–	–	–
an Fußgängerfurten	5	5	–	–	2	–	2	1	–	–
beim Abbiegen	6	6	–	–	4	1	1	–	–	–
an Haltestellen (auch haltenden Schulbussen mit eingeschaltetem Warnblicklicht)	4	3	–	–	1	–	2	–	–	–
an anderen Stellen	41	40	–	1	26	–	12	–	–	–
ruhender Verkehr, Verkehrssicherung	6	6	–	–	6	–	–	–	–	–
unzulässiges Halten oder Parken	–	–	–	–	–	–	–	–	–	–
mangelnde Sicherung haltender oder liegengebliebener Fahrzeuge und von Unfallstellen sowie Schulbussen bei denen Kinder ein- oder aussteigen	3	3	–	–	3	–	–	–	–	–
verkehrswidriges Verhalten beim Ein- oder Aussteigen, Be- oder Entladen	3	3	–	–	3	–	–	–	–	–
Nichtbeachten der Beleuchtungsvorschrift	2	2	–	–	–	1	1	–	–	–
Ladung, Besetzung	5	5	1	–	1	–	3	–	–	–
Überladung, Überbesetzung	1	1	1	–	–	–	–	–	–	–
unzureichend gesicherte Ladung oder Fahrzeugzubehörteile	4	4	–	–	1	–	3	–	–	–
andere Fehler beim Fahrzeugführer	280	258	9	28	185	2	32	1	17	–

## 7. Ursachen von Straßenverkehrsunfällen 2004

Noch: 7.1 Fehlverhalten der Fahrzeugführer nach Art der Verkehrsbeteiligung und Unfallschwere

Unfallursache	Fahrzeugführer									
	ins-gesamt <sup>1)</sup>	Kraftfahrzeugführer							Führer von Fahrrädern	
		zusammen	darunter Führer von						zu-sammen	darunter Kinder im Alter von 6 – 14 Jahren
			Mofas, Mopeds	Motor-rädern	Per-sonen-kraft-wagen	Kraft-omni-bussen, Obussen	Güter-kraft-fahr-zeugen	land-wirtsch. Zug-ma-schinen		
<b>bei Unfällen mit Personenschaden</b>										
<b>Fehlverhalten der Fahrzeugführer</b>	<b>85 497</b>	<b>73 780</b>	<b>3 557</b>	<b>4 129</b>	<b>58 955</b>	<b>700</b>	<b>5 800</b>	<b>220</b>	<b>10 860</b>	<b>2 239</b>
davon in Bezug auf										
Verkehrstüchtigkeit	4 560	3 484	337	119	2 844	8	155	5	1 060	18
Alkoholeinfluss	3 406	2 429	290	94	1 965	1	67	3	961	7
Einfluss anderer berauschender Mittel (z. B. Drogen, Rauschgift)	334	277	26	17	228	1	5	–	57	8
Übermüdung	281	279	2	2	228	2	43	–	2	1
sonstige körperliche oder geistige Mängel	539	499	19	6	423	4	40	2	40	2
falsche Straßenbenutzung	4 852	1 810	217	147	1 267	13	146	9	2 983	570
Benutzung der falschen Fahrbahn (auch Richtungsfahrbahn) oder verbotswidrige Benutzung anderer Straßenteile	3 214	656	120	43	440	5	41	–	2 535	461
Verstoß gegen das Rechtsfahrgebot	1 638	1 154	97	104	827	8	105	9	448	109
Geschwindigkeit	12 697	12 253	535	1 378	9 295	63	905	21	396	66
nicht angepaßte Geschwindigkeit mit gleichzeitigem Überschreiten der zulässigen Höchstgeschwindigkeit	964	957	15	119	732	6	83	–	4	2
nicht angepaßte Geschwindigkeit in anderen Fällen	11 733	11 296	520	1 259	8 563	57	822	21	392	64
Abstand	9 026	8 819	306	415	6 954	74	1 014	7	162	29
ungenügender Sicherheitsabstand starkes Bremsen des Vorausfahrenden ohne zwingenden Grund	8 844	8 645	297	408	6 804	73	1 008	7	160	28
Überholen	2 551	2 302	154	397	1 492	26	213	10	196	32
unzulässiges Rechtsüberholen	178	139	36	36	64	–	3	–	34	4
Überholen trotz Gegenverkehrs	332	307	6	37	245	1	17	–	14	4
Überholen trotz unklarer Verkehrslage	726	690	69	229	356	2	28	2	34	4
Überholen trotz unzureichender Sichtverhältnisse	66	64	1	17	40	–	6	–	2	1
Überholen ohne Beachtung des nachfolgenden Verkehrs und/oder ohne rechtzeitige und deutliche Ankündigung des Ausscherens	322	312	1	7	230	2	70	1	7	–
Fehler beim Wiedereinordnen nach rechts	268	245	4	16	178	8	37	2	11	4
sonstige Fehler beim Überholen (z. B. ohne genügenden Seitenabstand)	542	459	23	52	321	12	45	2	64	8
Fehler beim Überholtwerden	117	86	14	3	58	1	7	3	30	7
Vorbeifahren	293	265	9	8	217	7	20	2	25	9
Nichtbeachten des Vorranges entgegenkommender Fahrzeuge beim Vorbeifahren an haltenden Fahrzeugen, Absperrungen oder Hindernissen	222	206	8	8	164	7	16	2	15	5
Nichtbeachten des nachfolgenden Verkehrs beim Vorbeifahren an haltenden Fahrzeugen, Absperrungen oder Hindernissen und/oder ohne rechtzeitige und deutliche Ankündigung des Ausscherens	71	59	1	–	53	–	4	–	10	4
Nebeneinanderfahren, fehlerhaftes Wechseln des Fahrbahnstreifens beim Nebeneinanderfahren oder Nichtbeachten des Reißverschluss- verfahrens	1 195	1 119	32	27	822	9	223	–	31	3

**7. Ursachen von Straßenverkehrsunfällen 2004**  
 Noch: **7.1 Fehlverhalten der Fahrzeugführer nach Art der Verkehrsbeteiligung und Unfallschwere**

Unfallursache	Fahrzeugführer									
	ins-gesamt <sup>1)</sup>	Kraftfahrzeugführer							Führer von Fahrrädern	
		zusammen	darunter Führer von						zu-sammen	darunter Kinder im Alter von 6 – 14 Jahren
			Mofas, Mopeds	Motor-rädern	Per-sonen-kraft-wagen	Kraft-omni-bussen, Obussen	Güter-kraft-fahr-zeugen	land-wirtsch. Zug-ma-schinen		
noch: bei Unfällen mit Personenschaden										
<b>Noch: Fehlverhalten der Fahrzeugführer</b>										
Vorfahrt, Vorrang	12 498	11 199	357	178	9 870	67	635	34	1 211	301
Nichtbeachten der Regel rechts vor links	1 427	1 082	126	43	846	10	50	5	335	90
Nichtbeachten der die Vorfahrt regelnden Verkehrszeichen	8 622	8 071	187	80	7 281	44	428	23	496	137
Nichtbeachten der Vorfahrt des durchgehenden Verkehrs auf Autobahnen oder Kraftfahrstraßen	165	155	–	3	136	1	14	–	4	1
Nichtbeachten der Vorfahrt durch Fahrzeuge, die aus Feld- und Waldwegen kommen	70	42	4	1	28	–	7	2	28	9
Nichtbeachten der Verkehrsregelung durch Polizeibeamte oder Lichtzeichen	1 897	1 541	36	43	1 309	10	115	2	339	62
Nichtbeachten des Vorranges entgegenkommender Fahrzeuge	292	287	4	8	254	2	16	2	5	–
Nichtbeachten des Vorranges von Schienenfahrzeugen an Bahnübergängen	25	21	–	–	16	–	5	–	4	2
Abbiegen, Wenden, Rückwärtsfahren, Ein- und Anfahren	14 333	12 962	322	147	11 343	70	947	63	1 277	504
Fehler beim Abbiegen	7 425	6 999	202	103	6 078	39	499	48	378	93
Fehler beim Wenden oder Rückwärtsfahren	2 590	2 559	31	12	2 217	5	260	4	16	5
Fehler beim Einfahren in den fließenden Verkehr (z. B. aus einem Grundstück, von einem anderen Straßenteil oder beim Anfahren vom Fahrbahnrand)	4 318	3 404	89	32	3 048	26	188	11	883	406
falsches Verhalten gegenüber Fußgängern	4 401	4 063	66	58	3 628	101	189	6	272	47
an Fußgängerüberwegen	298	285	6	3	255	7	13	–	9	1
an Fußgängerfurten	602	569	2	6	517	6	33	1	24	2
beim Abbiegen	891	876	1	4	816	12	41	–	7	3
an Haltestellen (auch haltenden Schulbussen mit eingeschaltetem Warnblicklicht)	291	276	6	3	199	59	9	–	11	2
an anderen Stellen	2 319	2 057	51	42	1 841	17	93	5	221	39
ruhender Verkehr, Verkehrssicherung	848	822	–	5	731	6	75	–	12	1
unzulässiges Halten oder Parken	86	80	–	2	57	–	18	–	6	1
mangelnde Sicherung haltender oder liegengeliebener Fahrzeuge und von Unfallstellen sowie Schulbussen bei denen Kinder ein- oder aussteigen	52	48	–	1	35	–	12	–	1	–
verkehrswidriges Verhalten beim Ein- oder Aussteigen, Be- oder Entladen	710	694	–	2	639	6	45	–	5	–
Nichtbeachten der Beleuchtungsvorschrift	163	42	5	2	24	2	7	–	119	25
Ladung, Besetzung	218	157	26	6	38	–	69	15	46	14
Überladung, Überbesetzung	72	46	25	1	8	–	9	2	26	12
unzureichend gesicherte Ladung oder Fahrzeugzubehöerteile	146	111	1	5	30	–	60	13	20	2
andere Fehler beim Fahrzeugführer	17 892	14 483	1 191	1 242	10 430	254	1 202	48	3 070	620



**7. Ursachen von Straßenverkehrsunfällen 2004**  
 Noch: **7.1 Fehlverhalten der Fahrzeugführer nach Art der Verkehrsbeteiligung und Unfallschwere**

Unfallursache	Fahrzeugführer									
	ins-gesamt <sup>1)</sup>	Kraftfahrzeugführer							Führer von Fahrrädern	
		zusammen	darunter Führer von						zu-sammen	darunter Kinder im Alter von 6 – 14 Jahren
			Mofas, Mopeds	Motor-rädern	Per-sonen-kraft-wagen	Kraft-omni-bussen, Obussen	Güter-kraft-fahr-zeugen	land-wirtsch. Zug-ma-schinen		
<b>bei schwerwiegenden Unfällen mit Sachschaden (i. e. S.)</b>										
<b>Fehlverhalten der Fahrzeugführer</b>	<b>31 544</b>	<b>31 058</b>	<b>227</b>	<b>234</b>	<b>27 925</b>	<b>78</b>	<b>2 388</b>	<b>57</b>	<b>39</b>	<b>8</b>
davon in Bezug auf										
Verkehrstüchtigkeit	3 008	3 004	21	14	2 810	2	147	–	1	–
Alkoholeinfluss	2 414	2 411	17	11	2 305	–	69	–	1	–
Einfluss anderer berauschender Mittel (z. B. Drogen, Rauschgift)	156	156	2	3	136	–	15	–	–	–
Übermüdung	289	288	–	–	232	2	54	–	–	–
sonstige körperliche oder geistige Mängel	149	149	2	–	137	–	9	–	–	–
falsche Straßenbenutzung	890	832	25	21	702	4	74	2	6	–
Benutzung der falschen Fahrbahn (auch Richtungsfahrbahn) oder verbotswidrige Benutzung anderer Straßenteile	251	236	12	3	207	–	12	–	4	–
Verstoß gegen das Rechtsfahrgebot	639	596	13	18	495	4	62	2	2	–
Geschwindigkeit	6 716	6 690	29	53	6 193	5	394	2	1	1
nicht angepaßte Geschwindigkeit mit gleichzeitigem Überschreiten der zulässigen Höchstgeschwindigkeit	606	606	2	5	543	1	54	–	–	–
nicht angepaßte Geschwindigkeit in anderen Fällen	6 110	6 084	27	48	5 650	4	340	2	1	1
Abstand	957	946	16	8	798	1	121	1	–	–
ungenügender Sicherheitsabstand	867	858	15	7	717	1	116	1	–	–
starkes Bremsen des Vorausfahrenden ohne zwingenden Grund	90	88	1	1	81	–	5	–	–	–
Überholen	1 233	1 206	15	39	977	6	159	3	–	–
unzulässiges Rechtsüberholen	88	82	2	3	68	1	8	–	–	–
Überholen trotz Gegenverkehrs	123	119	–	3	110	–	5	–	–	–
Überholen trotz unklarer Verkehrslage	361	360	8	27	306	1	15	–	–	–
Überholen trotz unzureichender Sichtverhältnisse	32	32	–	–	29	–	3	–	–	–
Überholen ohne Beachtung des nachfolgenden Verkehrs und/oder ohne rechtzeitige und deutliche Ankündigung des Ausscherens	349	347	–	2	251	1	90	–	–	–
Fehler beim Wiedereinordnen nach rechts	132	126	–	1	103	2	19	1	–	–
sonstige Fehler beim Überholen (z. B. ohne genügenden Seitenabstand)	101	96	2	3	83	1	6	1	–	–
Fehler beim Überholtwerden	47	44	3	–	27	–	13	1	–	–
Vorbeifahren	120	118	–	1	104	1	11	–	–	–
Nichtbeachten des Vorranges entgegenkommender Fahrzeuge beim Vorbeifahren an haltenden Fahrzeugen, Absperrungen oder Hindernissen	100	98	–	1	87	1	8	–	–	–
Nichtbeachten des nachfolgenden Verkehrs beim Vorbeifahren an haltenden Fahrzeugen, Absperrungen oder Hindernissen und/oder ohne rechtzeitige und deutliche Ankündigung des Ausscherens	20	20	–	–	17	–	3	–	–	–
Nebeneinanderfahren, fehlerhaftes Wechseln des Fahrbahnstreifens beim Nebeneinanderfahren oder Nichtbeachten des Reißverschluss- verfahrens	605	557	–	4	416	4	128	–	–	–

**7. Ursachen von Straßenverkehrsunfällen 2004**  
 Noch: **7.1 Fehlverhalten der Fahrzeugführer nach Art der Verkehrsbeteiligung und Unfallschwere**

Unfallursache	Fahrzeugführer									
	ins-gesamt <sup>1)</sup>	Kraftfahrzeugführer							Führer von Fahrrädern	
		zusammen	darunter Führer von						zu-sammen	darunter Kinder im Alter von 6 – 14 Jahren
			Mofas, Mopeds	Motor-rädern	Per-sonen-kraft-wagen	Kraft-omni-bussen, Obussen	Güter-kraft-fahr-zeugen	land-wirtsch. Zug-ma-schinen		

noch: **bei schwerwiegenden Unfällen mit Sachschaden (i. e. S.)**

**Noch: Fehlverhalten der Fahrzeugführer**

Vorfahrt, Vorrang	7 618	7 570	53	35	7 003	21	406	14	14	3
Nichtbeachten der Regel rechts vor links	1 074	1 069	21	12	963	2	67	1	2	–
Nichtbeachten der die Vorfahrt regelnden Verkehrszeichen	4 904	4 885	25	16	4 556	17	241	10	4	2
Nichtbeachten der Vorfahrt des durchgehenden Verkehrs auf Autobahnen oder Kraftfahrstraßen	191	182	–	–	162	–	18	1	–	–
Nichtbeachten der Vorfahrt durch Fahrzeuge, die aus Feld- und Waldwegen kommen	23	23	1	–	18	–	3	1	–	–
Nichtbeachten der Verkehrsregelung durch Polizeibeamte oder Lichtzeichen	1 191	1 176	4	6	1 082	2	67	1	8	1
Nichtbeachten des Vorranges entgegenkommender Fahrzeuge	223	223	1	1	212	–	9	–	–	–
Nichtbeachten des Vorranges von Schienenfahrzeugen an Bahnübergängen	12	12	1	–	10	–	1	–	–	–
Abbiegen, Wenden, Rückwärtsfahren, Ein- und Anfahren	4 684	4 653	27	16	4 213	19	333	21	5	1
Fehler beim Abbiegen	3 372	3 359	21	14	3 096	11	186	21	1	–
Fehler beim Wenden oder Rückwärtsfahren	907	897	3	1	748	2	130	–	–	–
Fehler beim Einfahren in den fließenden Verkehr (z. B. aus einem Grundstück, von einem anderen Straßenteil oder beim Anfahren vom Fahrbahnrand)	405	397	3	1	369	6	17	–	4	1
falsches Verhalten gegenüber Fußgängern	7	7	–	–	6	–	1	–	–	–
an Fußgängerüberwegen	–	–	–	–	–	–	–	–	–	–
an Fußgängerfurten	1	1	–	–	1	–	–	–	–	–
beim Abbiegen	3	3	–	–	3	–	–	–	–	–
an Haltestellen (auch haltenden Schulbussen mit eingeschaltetem Warnblicklicht)	2	2	–	–	1	–	1	–	–	–
an anderen Stellen	1	1	–	–	1	–	–	–	–	–
ruhender Verkehr, Verkehrssicherung	63	62	–	–	49	–	11	–	–	–
unzulässiges Halten oder Parken	16	16	–	–	12	–	4	–	–	–
mangelnde Sicherung haltender oder liegengebliebener Fahrzeuge und von Unfallstellen sowie Schulbussen bei denen Kinder ein- oder aussteigen	15	15	–	–	9	–	5	–	–	–
verkehrswidriges Verhalten beim Ein- oder Aussteigen, Be- oder Entladen	32	31	–	–	28	–	2	–	–	–
Nichtbeachten der Beleuchtungsvorschrift	15	13	1	1	10	–	1	–	–	–
Ladung, Besetzung	220	199	–	2	69	1	117	6	–	–
Überladung, Überbesetzung	29	29	–	–	21	–	8	–	–	–
unzureichend gesicherte Ladung oder Fahrzeugzubehörteile	191	170	–	2	48	1	109	6	–	–
andere Fehler beim Fahrzeugführer	5 408	5 201	40	40	4 575	14	485	8	12	3

**Noch: 7. Ursachen von Straßenverkehrsunfällen 2004**  
**7.2 Fehlverhalten der Fahrzeugführer nach Altersgruppen bei Unfällen mit Personenschaden**

Unfallursache	Fahrzeugführer									
	insgesamt <sup>1)</sup>	darunter im Alter von ... bis unter ... Jahren								
		15 – 18	18 – 21	21 – 25	25 – 35	35 – 45	45 – 55	55 – 65	65 – 75	75 und mehr
<b>bei Unfällen mit Personenschaden</b>										
Beteiligte	124 641	4 302	10 003	11 548	23 048	26 979	18 024	11 157	6 990	3 250
Fehlverhalten der Fahrzeugführer	85 497	3 148	8 730	9 229	15 808	16 965	11 244	7 094	4 818	2 684
Verkehrstüchtigkeit	4 560	136	469	612	961	1 025	648	349	203	114
darunter Alkoholeinfluss	3 406	113	347	465	740	837	519	246	99	15
falsche Straßenbenutzung	4 852	459	381	396	698	703	492	402	275	134
nicht angepaßte Geschwindigkeit	12 697	469	2 154	2 093	2 829	2 378	1 352	650	358	188
Abstand	9 026	241	1 040	1 128	2 007	2 002	1 175	680	380	211
Überholen	2 551	127	213	246	458	497	305	161	92	45
Vorbeifahren	293	10	19	29	53	54	45	25	12	9
Nebeneinanderfahren	1 195	23	82	95	234	242	174	104	56	17
Vorfahrt, Vorrang	12 498	414	1 091	1 093	2 076	2 440	1 802	1 259	971	639
Nichtbeachten der die Vorfahrt regelnden Verkehrszeichen	8 622	204	758	732	1 437	1 722	1 298	899	700	503
Nichtbeachten der Verkehrsregelung durch Polizeibeamte oder Lichtzeichen	1 897	58	157	188	327	363	251	190	146	86
Abbiegen, Wenden, Rückwärtsfahren, Ein- und Anfahren	14 333	363	1 164	1 259	2 506	2 932	2 066	1 423	1 081	560
falsches Verhalten gegenüber Fußgängern	4 401	53	295	322	649	907	632	539	364	191
darunter										
an Fußgängerüberwegen und -furten	900	4	67	64	121	179	123	111	88	55
ruhender Verkehr, Verkehrssicherung	848	4	35	73	144	221	145	88	44	14
Nichtbeachten der Beleuchtungsvorschriften	163	23	20	8	27	22	17	3	5	2
Ladung, Besetzung	218	27	11	10	29	51	26	20	3	3
andere Fehler beim Fahrzeugführer	17 862	799	1 756	1 865	3 137	3 491	2 365	1 391	974	557
<b>bei Unfällen mit Getöteten</b>										
Beteiligte	1 409	16	119	128	254	320	244	132	103	67
Fehlverhalten der Fahrzeugführer	1 087	16	145	125	182	191	159	109	82	70
Verkehrstüchtigkeit	87	–	14	11	18	13	9	9	8	5
darunter Alkoholeinfluss	55	–	11	7	11	9	7	5	4	1
falsche Straßenbenutzung	69	1	10	7	10	10	7	9	8	7
nicht angepaßte Geschwindigkeit	305	3	58	56	56	51	44	20	7	9
Abstand	25	1	2	1	8	2	3	4	2	2
Überholen	51	1	7	5	15	11	6	2	–	3
Vorbeifahren	–	–	–	–	–	–	–	–	–	–
Nebeneinanderfahren	7	–	–	–	1	4	–	1	–	–
Vorfahrt, Vorrang	109	4	6	3	15	16	13	12	23	17
Nichtbeachten der die Vorfahrt regelnden Verkehrszeichen	78	3	6	2	12	9	8	6	15	17
Nichtbeachten der Verkehrsregelung durch Polizeibeamte oder Lichtzeichen	17	–	–	–	3	4	3	4	3	–
Abbiegen, Wenden, Rückwärtsfahren, Ein- und Anfahren	80	2	9	2	8	15	20	6	9	8
falsches Verhalten gegenüber Fußgängern	61	–	5	4	6	18	9	9	6	3
darunter										
an Fußgängerüberwegen und -furten	10	–	2	–	–	3	1	3	–	1
ruhender Verkehr, Verkehrssicherung	6	–	–	–	1	–	3	1	1	–
Nichtbeachten der Beleuchtungsvorschriften	2	–	–	–	–	–	2	–	–	–
Ladung, Besetzung	5	1	–	–	1	2	–	–	1	–
andere Fehler beim Fahrzeugführer	280	3	34	36	43	49	43	36	17	16

1) einschl. ohne Angabe des Alters

**Noch: 7. Ursachen von Straßenverkehrsunfällen 2004**  
**7.3 Fehlverhalten der Fahrzeugführer von Personenkraftwagen bzw. Motorrädern**  
**nach Altersgruppen bei Unfällen mit Personenschaden**

Unfallursache	Fahrer von Personenkraftwagen bzw. Motorrädern									
	insgesamt <sup>1)</sup>	darunter im Alter von ... bis unter ... Jahren								
		15 – 18	18 – 21	21 – 25	25 – 35	35 – 45	45 – 55	55 – 65	65 – 75	75 und mehr
<b>bei Fahrern von Personenkraftwagen</b>										
Beteiligte	84 271	87	8 048	9 220	17 147	18 582	12 031	7 684	4 831	2 398
Fehlverhalten der Fahrzeugführer	58 955	112	7 282	7 491	11 802	11 771	7 583	5 088	3 581	2 191
Verkehrstüchtigkeit	2 844	33	358	486	653	579	325	188	122	92
darunter Alkoholeinfluss	1 965	26	258	361	490	441	233	113	31	6
falsche Straßenbenutzung	1 267	4	170	157	216	229	149	94	68	45
nicht angepaßte Geschwindigkeit	9 295	43	1 913	1 781	2 151	1 558	849	461	277	168
Abstand	6 954	2	922	966	1 593	1 483	838	529	324	204
Überholen	1 492	–	162	165	304	248	150	100	64	36
Vorbeifahren	217	–	15	25	43	40	35	20	10	9
Nebeneinanderfahren	822	–	73	83	173	161	104	73	43	14
Vorfahrt, Vorrang	9 870	2	955	959	1 747	2 024	1 529	1 042	791	545
Nichtbeachten der die Vorfahrt regelnden Verkehrszeichen	7 281	1	697	671	1 261	1 506	1 150	789	606	441
Nichtbeachten der Verkehrsregelung durch Polizeibeamte oder Lichtzeichen	1 309	1	120	146	242	254	191	130	109	75
Abbiegen, Wenden, Rückwärtsfahren, Ein- und Anfahren	11 343	6	1 046	1 101	2 116	2 427	1 705	1 209	918	488
falsches Verhalten gegenüber Fußgängern	3 628	–	271	288	548	743	522	459	341	183
darunter										
an Fußgängerüberwegen und -furten	772	–	62	57	104	153	104	94	83	54
ruhender Verkehr, Verkehrssicherung	731	4	34	65	131	190	119	79	39	13
Nichtbeachten der Beleuchtungsvorschriften	24	–	6	–	5	7	2	–	–	1
Ladung, Besetzung	38	–	3	1	6	14	5	7	–	–
andere Fehler beim Fahrzeugführer	10 430	18	1 354	1 414	2 116	2 068	1 251	827	584	393
<b>bei Fahrern von Motorrädern</b>										
Beteiligte	6 866	702	469	520	1 182	1 991	1 279	443	186	21
Fehlverhalten der Fahrzeugführer	4 129	480	325	384	735	1 114	699	201	102	16
Verkehrstüchtigkeit	119	10	11	10	23	35	26	3	1	–
darunter Alkoholeinfluss	94	9	9	9	13	28	22	3	1	–
falsche Straßenbenutzung	147	29	11	15	17	31	15	7	3	1
nicht angepaßte Geschwindigkeit	1 378	138	111	148	299	388	221	43	20	1
Abstand	415	61	28	27	66	111	77	31	12	1
Überholen	397	37	26	43	68	129	65	18	5	2
Vorbeifahren	8	1	1	–	1	–	3	–	–	–
Nebeneinanderfahren	27	7	2	1	5	4	5	3	–	–
Vorfahrt, Vorrang	178	38	19	15	16	41	20	9	9	4
Nichtbeachten der die Vorfahrt regelnden Verkehrszeichen	80	13	9	7	11	17	7	5	3	3
Nichtbeachten der Verkehrsregelung durch Polizeibeamte oder Lichtzeichen	43	10	7	5	1	10	4	3	3	–
Abbiegen, Wenden, Rückwärtsfahren, Ein- und Anfahren	147	18	13	13	16	35	27	12	7	–
falsches Verhalten gegenüber Fußgängern	58	7	7	3	9	10	7	2	2	1
darunter										
an Fußgängerüberwegen und -furten	9	1	2	2	–	1	–	–	1	–
ruhender Verkehr, Verkehrssicherung	5	–	1	–	1	1	–	–	1	–
Nichtbeachten der Beleuchtungsvorschriften	2	–	–	1	–	–	1	–	–	–
Ladung, Besetzung	6	–	–	1	4	1	–	–	–	–
andere Fehler beim Fahrzeugführer	1 242	134	95	107	210	328	232	73	42	6

1) einschl. ohne Angabe des Alters

Noch: **7. Ursachen von Straßenverkehrsunfällen 2004**  
**7.4 Fehlverhalten der Fahrzeugführer nach Altersgruppen und Geschlecht bei Unfällen mit Personenschaden**

Unfallursache	Fahrzeugführer									
	ins-gesamt <sup>1)</sup>	darunter im Alter von ... bis unter ... Jahren								
		15 – 18	18 – 21	21 – 25	25 – 35	35 – 45	45 – 55	55 – 65	65 – 75	75 und mehr
<b>bei männlichen Fahrzeugführern<sup>2)</sup></b>										
Beteiligte	81 557	3 138	6 617	7 597	15 426	18 352	12 412	7 907	5 024	2 297
Fehlverhalten der Fahrzeugführer	58 654	2 418	6 089	6 449	11 124	11 878	7 963	5 143	3 552	1 941
Verkehrstüchtigkeit	3 902	125	413	542	855	845	552	296	164	90
darunter Alkoholeinfluss	2 995	106	313	421	675	702	449	218	92	11
falsche Straßenbenutzung	3 043	321	251	245	484	473	316	246	167	77
nicht angepaßte Geschwindigkeit	9 483	391	1 607	1 578	2 100	1 784	1 026	501	270	144
Abstand	6 365	186	697	755	1 414	1 436	862	517	298	164
Überholen	1 793	107	184	196	357	408	252	130	70	36
Vorbeifahren	198	8	13	22	39	41	34	17	8	5
Nebeneinanderfahren	790	18	59	65	176	173	144	83	47	12
Vorfahrt, Vorrang	7 873	304	686	676	1 311	1 493	1 118	854	691	477
Nichtbeachten der die Vorfahrt regelnden Verkehrszeichen	5 307	145	452	449	868	1 026	787	603	494	367
Nichtbeachten der Verkehrsregelung durch Polizeibeamte oder Lichtzeichen	1 305	43	119	130	241	251	158	130	112	69
Abbiegen, Wenden, Rückwärtsfahren, Ein- und Anfahren	9 246	266	733	802	1 621	1 888	1 342	970	781	406
falsches Verhalten gegenüber Fußgängern	2 888	48	204	231	418	629	417	405	291	142
darunter										
an Fußgängerüberwegen und -furten	570	3	40	38	73	127	80	84	70	40
ruhender Verkehr, Verkehrssicherung	516	3	25	49	83	135	100	69	33	8
Nichtbeachten der Beleuchtungsvorschriften	111	19	16	7	21	14	11	–	4	1
Ladung, Besetzung	163	20	8	7	18	51	24	18	2	1
andere Fehler beim Fahrzeugführer	12 283	602	1 193	1 274	2 227	2 508	1 765	1 037	726	378
<b>bei weiblichen Fahrzeugführern<sup>2)</sup></b>										
Beteiligte	37 759	1 164	3 386	3 951	7 622	8 627	5 612	3 250	1 966	953
Fehlverhalten der Fahrzeugführer	23 966	730	2 641	2 780	4 684	5 087	3 281	1 951	1 266	743
Verkehrstüchtigkeit	643	11	56	70	106	180	96	53	39	24
darunter Alkoholeinfluss	398	7	34	44	65	135	70	28	7	4
falsche Straßenbenutzung	1 545	138	130	151	214	230	176	156	108	57
nicht angepaßte Geschwindigkeit	3 085	78	547	515	729	594	326	149	88	44
Abstand	2 551	55	343	373	593	566	313	163	82	47
Überholen	412	20	29	50	101	89	53	31	22	9
Vorbeifahren	72	2	6	7	14	13	11	8	4	4
Nebeneinanderfahren	253	5	23	30	58	69	30	21	9	5
Vorfahrt, Vorrang	4 293	110	405	417	765	947	684	405	280	162
Nichtbeachten der die Vorfahrt regelnden Verkehrszeichen	3 132	59	306	283	569	696	511	296	206	136
Nichtbeachten der Verkehrsregelung durch Polizeibeamte oder Lichtzeichen	533	15	38	58	86	112	93	60	34	17
Abbiegen, Wenden, Rückwärtsfahren, Ein- und Anfahren	4 721	97	431	457	885	1 044	724	453	300	154
falsches Verhalten gegenüber Fußgängern	1 198	5	91	91	231	278	215	134	73	49
darunter										
an Fußgängerüberwegen und -furten	264	1	27	26	48	52	43	27	18	15
ruhender Verkehr, Verkehrssicherung	265	1	10	24	61	86	45	19	11	6
Nichtbeachten der Beleuchtungsvorschriften	43	4	4	1	6	8	6	3	1	1
Ladung, Besetzung	34	7	3	3	11	–	2	2	1	2
andere Fehler beim Fahrzeugführer	4 851	197	563	591	910	983	600	354	248	179

1) einschl. ohne Angabe des Alters – 2) Fahrzeugführer ohne Angabe des Geschlechts wurden nicht ausgewertet

**Noch: 7. Ursachen von Straßenverkehrsunfällen 2004**  
**7.5 Fehlverhalten der Fahrer von Personenkraftwagen nach Altersgruppen und Geschlecht**  
**bei Unfällen mit Personenschaden**

Unfallursache	Fahrer von Personenkraftwagen									
	ins- gesamt <sup>1)</sup>	darunter im Alter von ... bis unter ... Jahren								
		15 – 18	18 – 21	21 – 25	25 – 35	35 – 45	45 – 55	55 – 65	65 – 75	75 und mehr
<b>bei männlichen Fahrzeugführern<sup>2)</sup></b>										
Beteiligte	51 203	73	5 176	5 809	10 559	11 286	7 489	5 241	3 554	1 783
Fehlverhalten der Fahrzeugführer	37 874	99	4 940	5 036	7 630	7 367	4 819	3 496	2 629	1 621
Verkehrstüchtigkeit	2 349	31	311	427	567	452	252	150	88	71
darunter Alkoholeinfluss	1 689	25	232	327	440	354	185	95	27	4
falsche Straßenbenutzung	767	3	119	104	142	145	97	64	51	29
nicht angepaßte Geschwindigkeit	6 457	43	1 399	1 292	1 471	1 029	564	325	199	125
Abstand	4 522	2	602	613	1 027	949	542	374	246	157
Überholen	933	–	140	125	218	176	107	74	45	29
Vorbeifahren	137	–	10	19	29	28	24	13	7	5
Nebeneinanderfahren	502	–	54	56	116	93	75	52	38	10
Vorfahrt, Vorrang	5 904	2	581	574	1 026	1 132	904	679	562	411
Nichtbeachten der die Vorfahrt regelnden Verkehrszeichen	4 293	1	406	398	711	840	661	503	422	326
Nichtbeachten der Verkehrsregelung durch Polizeibeamte oder Lichtzeichen	855	1	88	98	165	153	118	87	86	58
Abbiegen, Wenden, Rückwärtsfahren, Ein- und Anfahren	6 905	2	639	670	1 274	1 445	1 032	792	654	356
falsches Verhalten gegenüber Fußgängern	2 299	–	181	202	332	481	319	331	272	138
darunter										
an Fußgängerüberwegen und -furten	481	–	36	33	61	103	62	71	66	40
ruhender Verkehr, Verkehrssicherung	428	3	24	41	71	109	75	61	28	8
Nichtbeachten der Beleuchtungsvorschriften	13	–	5	–	4	3	1	–	–	–
Ladung, Besetzung	30	–	2	1	2	14	4	7	–	–
andere Fehler beim Fahrzeugführer	6 628	13	873	912	1 351	1 311	823	574	439	282
<b>bei weiblichen Fahrzeugführern<sup>2)</sup></b>										
Beteiligte	29 143	14	2 872	3 411	6 588	7 296	4 542	2 443	1 277	615
Fehlverhalten der Fahrzeugführer	19 358	13	2 342	2 455	4 172	4 404	2 764	1 592	952	570
Verkehrstüchtigkeit	487	2	47	59	86	127	73	38	34	21
darunter Alkoholeinfluss	270	1	26	34	50	87	48	18	4	2
falsche Straßenbenutzung	382	1	51	53	74	84	52	30	17	16
nicht angepaßte Geschwindigkeit	2 757	–	514	489	680	529	285	136	78	43
Abstand	2 354	–	320	353	566	534	296	155	78	47
Überholen	316	–	22	40	86	72	43	26	19	7
Vorbeifahren	65	–	5	6	14	12	11	7	3	4
Nebeneinanderfahren	232	–	19	27	57	68	29	21	5	4
Vorfahrt, Vorrang	3 735	–	374	385	721	892	625	363	229	134
Nichtbeachten der die Vorfahrt regelnden Verkehrszeichen	2 863	–	291	273	550	666	489	286	184	115
Nichtbeachten der Verkehrsregelung durch Polizeibeamte oder Lichtzeichen	415	–	32	48	77	101	73	43	23	17
Abbiegen, Wenden, Rückwärtsfahren, Ein- und Anfahren	4 176	4	407	431	842	982	673	417	264	132
falsches Verhalten gegenüber Fußgängern	1 115	–	90	86	216	262	203	128	69	45
darunter										
an Fußgängerüberwegen und -furten	245	–	26	24	43	50	42	23	17	14
ruhender Verkehr, Verkehrssicherung	256	1	10	24	60	81	44	18	11	5
Nichtbeachten der Beleuchtungsvorschriften	8	–	1	–	1	4	1	–	–	1
Ladung, Besetzung	6	–	1	–	4	–	1	–	–	–
andere Fehler beim Fahrzeugführer	3 469	5	481	502	765	757	428	253	145	111

1) einschl. ohne Angabe des Alters – 2) Fahrzeugführer ohne Angabe des Geschlechts wurden nicht ausgewertet

**Noch: 7. Ursachen von Straßenverkehrsunfällen 2004**  
**7.6 Fehlverhalten der Fahrzeugführer nach Altersgruppen bei Unfällen mit Personenschaden**  
**nach Art der Verkehrsbeteiligung**

Unfallursache	Fahrzeugführer									
	ins- gesamt <sup>1)</sup>	darunter im Alter von ... bis unter ... Jahren								
		15 – 18	18 – 21	21 – 25	25 – 35	35 – 45	45 – 55	55 – 65	65 – 75	75 und mehr
<b>Insgesamt</b>										
Beteiligte Fahrzeugführer	124 641	4 302	10 003	11 548	23 048	26 979	18 024	11 157	6 990	3 250
Fehlverhalten der Fahrzeugführer	85 497	3 148	8 730	9 229	15 808	16 965	11 244	7 094	4 818	2 684
darunter										
Verkehrstüchtigkeit	4 560	136	469	612	961	1 025	648	349	203	114
darunter Alkoholeinfluss	3 406	113	347	465	740	837	519	246	99	15
falsche Straßenbenutzung	4 852	459	381	396	698	703	492	402	275	134
nicht angepaßte Geschwindigkeit	12 697	469	2 154	2 093	2 829	2 378	1 352	650	358	188
Abstand	9 026	241	1 040	1 128	2 007	2 002	1 175	680	380	211
Überholen	2 551	127	213	246	458	497	305	161	92	45
Vorfahrt, Vorrang	12 498	414	1 091	1 093	2 076	2 440	1 802	1 259	971	639
Fehler beim Abbiegen	7 425	182	746	663	1 313	1 472	1 091	741	586	314
Fehler beim Ein- und Anfahren	4 318	160	255	324	673	862	590	401	320	163
Falsches Verhalten gegen Fußgänger	4 401	53	295	322	649	907	632	539	364	191
andere Fehler beim Fahrzeugführer	17 862	799	1 756	1 865	3 137	3 491	2 365	1 391	974	557
<b>Motorräder</b>										
Beteiligte Fahrzeugführer	6 866	702	469	520	1 182	1 991	1 279	443	186	21
Fehlverhalten der Fahrzeugführer	4 129	480	325	384	735	1 114	699	201	102	16
darunter										
Verkehrstüchtigkeit	119	10	11	10	23	35	26	3	1	–
darunter Alkoholeinfluss	94	9	9	9	13	28	22	3	1	–
falsche Straßenbenutzung	147	29	11	15	17	31	15	7	3	1
nicht angepaßte Geschwindigkeit	1 378	138	111	148	299	388	221	43	20	1
Abstand	415	61	28	27	66	111	77	31	12	1
Überholen	397	37	26	43	68	129	65	18	5	2
Vorfahrt, Vorrang	178	38	19	15	16	41	20	9	9	4
Fehler beim Abbiegen	103	14	10	7	12	22	21	7	5	–
Fehler beim Ein- und Anfahren	32	3	3	5	2	9	4	3	2	–
Falsches Verhalten gegen Fußgänger	58	7	7	3	9	10	7	2	2	1
andere Fehler beim Fahrzeugführer	1 242	134	95	107	210	328	232	73	42	6
<b>Personenkraftwagen</b>										
Beteiligte Fahrzeugführer	84 271	87	8 048	9 220	17 147	18 582	12 031	7 684	4 831	2 398
Fehlverhalten der Fahrzeugführer	58 955	112	7 282	7 491	11 802	11 771	7 583	5 088	3 581	2 191
darunter										
Verkehrstüchtigkeit	2 844	33	358	486	653	579	325	188	122	92
darunter Alkoholeinfluss	1 965	26	258	361	490	441	233	113	31	6
falsche Straßenbenutzung	1 267	4	170	157	216	229	149	94	68	45
nicht angepaßte Geschwindigkeit	9 295	43	1 913	1 781	2 151	1 558	849	461	277	168
Abstand	6 954	2	922	966	1 593	1 483	838	529	324	204
Überholen	1 492	–	162	165	304	248	150	100	64	36
Vorfahrt, Vorrang	9 870	2	955	959	1 747	2 024	1 529	1 042	791	545
Fehler beim Abbiegen	6 078	3	690	592	1 104	1 202	894	641	506	278
Fehler beim Ein- und Anfahren	3 048	1	201	275	569	721	491	325	249	128
Falsches Verhalten gegen Fußgänger	3 628	–	271	288	548	743	522	459	341	183
andere Fehler beim Fahrzeugführer	10 430	18	1 354	1 414	2 116	2 068	1 251	827	584	393
<b>Güterkraftfahrzeuge</b>										
Beteiligte Fahrzeugführer	7 449	3	181	484	1 703	2 270	1 479	713	159	9
Fehlverhalten der Fahrzeugführer	5 800	3	175	471	1 409	1 723	1 143	527	142	6
darunter										
Verkehrstüchtigkeit	155	1	7	21	27	45	32	16	4	1
darunter Alkoholeinfluss	67	1	3	7	9	28	15	2	1	–
falsche Straßenbenutzung	146	–	2	6	40	35	32	9	5	–
nicht angepaßte Geschwindigkeit	905	1	40	89	239	262	182	61	20	–
Abstand	1 014	–	33	86	281	311	189	80	25	1
Überholen	213	–	4	15	38	60	32	18	5	–
Vorfahrt, Vorrang	635	–	31	42	173	188	102	72	19	1
Fehler beim Abbiegen	499	–	9	33	126	162	104	40	16	2
Fehler beim Ein- und Anfahren	188	–	3	11	48	55	35	23	3	–
Falsches Verhalten gegen Fußgänger	189	–	5	14	28	62	31	38	5	–
andere Fehler beim Fahrzeugführer	1 202	1	33	109	284	350	250	98	25	1

1) einschl. ohne Angabe des Alters



**Noch: 7. Ursachen von Straßenverkehrsunfällen 2004**  
**7.7 Fehlverhalten der Fahrzeugführer nach Altersgruppen bei schwerwiegenden Unfällen mit Sachschaden (i. e. S.)**

Unfallursache	Fahrzeugführer									
	ins-gesamt <sup>1)</sup>	darunter im Alter von ... bis unter ... Jahren								
		15 – 18	18 – 21	21 – 25	25 – 35	35 – 45	45 – 55	55 – 65	65 – 75	75 und mehr
<b>alle Fahrzeugführer</b>										
Beteiligte	44 527	291	4 438	5 035	8 782	9 402	5 896	3 608	2 156	962
Fehlverhalten der Fahrzeugführer	31 544	286	4 025	4 301	6 656	6 182	3 775	2 296	1 493	814
Verkehrstüchtigkeit	3 008	44	437	534	703	617	364	169	86	47
darunter Alkoholeinfluss	2 414	37	360	428	591	522	299	116	48	8
falsche Straßenbenutzung	890	18	69	75	156	166	103	48	31	22
nicht angepaßte Geschwindigkeit	6 716	66	1 272	1 244	1 710	1 254	578	272	95	38
Abstand	957	12	86	140	224	195	131	66	34	12
Überholen	1 233	10	107	150	215	218	105	91	46	20
Vorbeifahren	120	–	20	10	21	24	15	13	3	1
Nebeneinanderfahren	605	–	22	41	85	104	66	58	18	7
Vorfahrt, Vorrang	7 618	50	797	811	1 422	1 527	1 104	753	655	389
Nichtbeachten der die Vorfahrt regelnden Verkehrszeichen	4 904	24	528	531	889	942	690	484	474	293
Nichtbeachten der Verkehrsregelung durch Polizeibeamte oder Lichtzeichen	1 191	5	109	120	234	251	185	138	84	49
Abbiegen, Wenden, Rückwärtsfahren, Ein- und Anfahren	4 684	26	613	533	859	947	633	460	352	181
falsches Verhalten gegenüber Fußgängern	7	–	2	1	2	–	–	–	–	1
darunter										
an Fußgängerüberwegen und -furten	1	–	–	–	1	–	–	–	–	–
ruhender Verkehr, Verkehrssicherung	63	–	1	5	10	12	12	9	3	–
Nichtbeachten der Beleuchtungsvorschriften	15	1	–	–	1	3	2	1	1	–
Ladung, Besetzung	220	–	5	12	37	56	48	19	4	–
andere Fehler beim Fahrzeugführer	5 408	59	594	745	1 211	1 059	614	337	165	96
<b>Fahrer von Personenkraftwagen</b>										
Beteiligte	39 083	88	4 272	4 713	7 760	8 066	4 971	3 154	2 034	941
Fehlverhalten der Fahrzeugführer	27 925	130	3 896	4 046	5 972	5 401	3 230	2 019	1 412	799
Verkehrstüchtigkeit	2 810	35	431	514	662	558	321	157	80	46
darunter Alkoholeinfluss	2 305	31	357	419	566	492	275	111	42	8
falsche Straßenbenutzung	702	–	61	68	138	141	79	40	29	22
nicht angepaßte Geschwindigkeit	6 193	49	1 242	1 193	1 579	1 120	505	236	88	38
Abstand	798	1	80	128	185	159	106	55	30	11
Überholen	977	–	102	137	172	166	78	73	44	19
Vorbeifahren	104	–	19	8	19	22	11	12	3	1
Nebeneinanderfahren	416	–	21	39	64	71	46	41	17	7
Vorfahrt, Vorrang	7 003	2	772	761	1 297	1 379	1 003	695	636	384
Nichtbeachten der die Vorfahrt regelnden Verkehrszeichen	4 556	2	517	497	823	861	629	443	462	288
Nichtbeachten der Verkehrsregelung durch Polizeibeamte oder Lichtzeichen	1 082	–	101	113	204	225	169	131	80	49
Abbiegen, Wenden, Rückwärtsfahren, Ein- und Anfahren	4 213	11	593	491	755	840	553	416	334	174
falsches Verhalten gegenüber Fußgängern	6	–	2	1	1	–	–	–	–	1
darunter										
an Fußgängerüberwegen und -furten	1	–	–	–	1	–	–	–	–	–
ruhender Verkehr, Verkehrssicherung	49	–	1	4	8	9	9	9	2	–
Nichtbeachten der Beleuchtungsvorschriften	10	–	–	–	–	3	2	1	1	–
Ladung, Besetzung	69	–	2	4	14	23	14	6	3	–
andere Fehler beim Fahrzeugführer	4 575	32	570	698	1 078	910	503	278	145	96

1) einschl. ohne Angabe des Alters



**Noch: 7. Ursachen von Straßenverkehrsunfällen 2004**  
**7.8 Fehlverhalten der Fahrzeugführer je 1 000 Beteiligte nach Altersgruppen und Geschlecht**  
**bei Unfällen mit Personenschaden**

Unfallursache	Fahrzeugführer									
	ins- gesamt <sup>1)</sup>	darunter im Alter von ... bis unter ... Jahren								
		15 – 18	18 – 21	21 – 25	25 – 35	35 – 45	45 – 55	55 – 65	65 – 75	75 und mehr
<b>männliche Fahrzeugführer<sup>2)</sup></b>										
Beteiligte	81 557	3 138	6 617	7 597	15 426	18 352	12 412	7 907	5 024	2 297
Fehlverhalten der Fahrzeugführer je 1 000 Beteiligte	719	771	920	849	721	647	642	650	707	845
Verkehrstüchtigkeit	48	40	62	71	55	46	44	37	33	39
darunter Alkoholeinfluss	37	34	47	55	44	38	36	28	18	5
falsche Straßenbenutzung	37	102	38	32	31	26	25	31	33	34
nicht angepaßte Geschwindigkeit	116	125	243	208	136	97	83	63	54	63
Abstand	78	59	105	99	92	78	69	65	59	71
Überholen	22	34	28	26	23	22	20	16	14	16
Vorbeifahren	2	3	2	3	3	2	3	2	2	2
Nebeneinanderfahren	10	6	9	9	11	9	12	10	9	5
Vorfahrt, Vorrang	97	97	104	89	85	81	90	108	138	208
Nichtbeachten der die Vorfahrt regelnden Verkehrszeichen	65	46	68	59	56	56	63	76	98	160
Nichtbeachten der Verkehrsregelung durch Polizeibeamte oder Lichtzeichen	16	14	18	17	16	14	13	16	22	30
Abbiegen, Wenden, Rückwärtsfahren, Ein- und Anfahren	113	85	111	106	105	103	108	123	155	177
falsches Verhalten gegenüber Fußgängern	35	15	31	30	27	34	34	51	58	62
darunter										
an Fußgängerüberwegen und -furten	7	1	6	5	5	7	6	11	14	17
ruhender Verkehr, Verkehrssicherung	6	1	4	6	5	7	8	9	7	3
Nichtbeachten der Beleuchtungsvorschriften	1	6	2	1	1	1	1	–	1	–
Ladung, Besetzung	2	6	1	1	1	3	2	2	–	–
andere Fehler beim Fahrzeugführer	151	192	180	168	144	137	142	131	145	165
<b>weibliche Fahrzeugführer<sup>2)</sup></b>										
Beteiligte	37 759	1 164	3 386	3 951	7 622	8 627	5 612	3 250	1 966	953
Fehlverhalten der Fahrzeugführer je 1 000 Beteiligte	635	627	780	704	615	590	585	600	644	780
Verkehrstüchtigkeit	17	9	17	18	14	21	17	16	20	25
darunter Alkoholeinfluss	11	6	10	11	9	16	12	9	4	4
falsche Straßenbenutzung	41	119	38	38	28	27	31	48	55	60
nicht angepaßte Geschwindigkeit	82	67	162	130	96	69	58	46	45	46
Abstand	68	47	101	94	78	66	56	50	42	49
Überholen	11	17	9	13	13	10	9	10	11	9
Vorbeifahren	2	2	2	2	2	2	2	2	2	4
Nebeneinanderfahren	7	4	7	8	8	8	5	6	5	5
Vorfahrt, Vorrang	114	95	120	106	100	110	122	125	142	170
Nichtbeachten der die Vorfahrt regelnden Verkehrszeichen	83	51	90	72	75	81	91	91	105	143
Nichtbeachten der Verkehrsregelung durch Polizeibeamte oder Lichtzeichen	14	13	11	15	11	13	17	18	17	18
Abbiegen, Wenden, Rückwärtsfahren, Ein- und Anfahren	125	83	127	116	116	121	129	139	153	162
falsches Verhalten gegenüber Fußgängern	32	4	27	23	30	32	38	41	37	51
darunter										
an Fußgängerüberwegen und -furten	7	1	8	7	6	6	8	8	9	16
ruhender Verkehr, Verkehrssicherung	7	1	3	6	8	10	8	6	6	6
Nichtbeachten der Beleuchtungsvorschriften	1	3	1	–	1	1	1	1	1	1
Ladung, Besetzung	1	6	1	1	1	–	–	1	1	2
andere Fehler beim Fahrzeugführer	128	169	166	150	119	114	107	109	126	188

1) einschl. ohne Angabe des Alters – 2) Fahrzeugführer ohne Angabe des Geschlechts wurden nicht ausgewertet

**Noch: 7. Ursachen von Straßenverkehrsunfällen 2004**  
**7.9 Fehlverhalten der Fahrzeugführer je 1 000 Beteiligte nach Altersgruppen bei Unfällen mit Personenschaden**

Unfallursache	Fahrzeugführer									
	ins-gesamt <sup>1)</sup>	darunter im Alter von ... bis unter ... Jahren								
		15 – 18	18 – 21	21 – 25	25 – 35	35 – 45	45 – 55	55 – 65	65 – 75	75 und mehr
<b>Insgesamt</b>										
Beteiligte Fahrzeugführer	124 641	4 302	10 003	11 548	23 048	26 979	18 024	11 157	6 990	3 250
Fehlverhalten der Fahrzeugführer insgesamt	686	732	873	799	686	629	624	636	689	826
darunter										
Verkehrstüchtigkeit	37	32	47	53	42	38	36	31	29	35
darunter Alkoholeinfluss	27	26	35	40	32	31	29	22	14	5
falsche Straßenbenutzung	39	107	38	34	30	26	27	36	39	41
nicht angepaßte Geschwindigkeit	102	109	215	181	123	88	75	58	51	58
Abstand	72	56	104	98	87	74	65	61	54	65
Überholen	20	30	21	21	20	18	17	14	13	14
Vorfahrt, Vorrang	100	96	109	95	90	90	100	113	139	197
Fehler beim Abbiegen	60	42	75	57	57	55	61	66	84	97
Fehler beim Ein- und Anfahren	35	37	25	28	29	32	33	36	46	50
falsches Verhalten gegen Fußgänger	35	12	29	28	28	34	35	48	52	59
andere Fehler beim Fahrzeugführer	143	186	176	161	136	129	131	125	139	171
<b>Motorräder</b>										
Beteiligte Fahrzeugführer	6 866	702	469	520	1 182	1 991	1 279	443	186	21
Fehlverhalten der Fahrzeugführer insgesamt	601	684	693	738	622	560	547	454	548	762
darunter										
Verkehrstüchtigkeit	17	14	23	19	19	18	20	7	5	–
darunter Alkoholeinfluss	14	13	19	17	11	14	17	7	5	–
falsche Straßenbenutzung	21	41	23	29	14	16	12	16	16	48
nicht angepaßte Geschwindigkeit	201	197	237	285	253	195	173	97	108	48
Abstand	60	87	60	52	56	56	60	70	65	48
Überholen	58	53	55	83	58	65	51	41	27	95
Vorfahrt, Vorrang	26	54	41	29	14	21	16	20	48	190
Fehler beim Abbiegen	15	20	21	13	10	11	16	16	27	–
Fehler beim Ein- und Anfahren	5	4	6	10	2	5	3	7	11	–
falsches Verhalten gegen Fußgänger	8	10	15	6	8	5	5	5	11	48
andere Fehler beim Fahrzeugführer	181	191	203	206	178	165	181	165	226	286
<b>Personenkraftwagen</b>										
Beteiligte Fahrzeugführer	84 271	87	8 048	9 220	17 147	18 582	12 031	7 684	4 831	2 398
Fehlverhalten der Fahrzeugführer insgesamt	700	1 287	905	812	688	633	630	662	741	914
darunter										
Verkehrstüchtigkeit	34	379	44	53	38	31	27	24	25	38
darunter Alkoholeinfluss	23	299	32	39	29	24	19	15	6	3
falsche Straßenbenutzung	15	46	21	17	13	12	12	12	14	19
nicht angepaßte Geschwindigkeit	110	494	238	193	125	84	71	60	57	70
Abstand	83	23	115	105	93	80	70	69	67	85
Überholen	18	–	20	18	18	13	12	13	13	15
Vorfahrt, Vorrang	117	23	119	104	102	109	127	136	164	227
Fehler beim Abbiegen	72	34	86	64	64	65	74	83	105	116
Fehler beim Ein- und Anfahren	36	11	25	30	33	39	41	42	52	53
falsches Verhalten gegen Fußgänger	43	–	34	31	32	40	43	60	71	76
andere Fehler beim Fahrzeugführer	124	207	168	153	123	111	104	108	121	164
<b>Güterkraftfahrzeuge</b>										
Beteiligte Fahrzeugführer	7 449	3	181	484	1 703	2 270	1 479	713	159	9
Fehlverhalten der Fahrzeugführer insgesamt	779	1 000	967	973	827	759	773	739	893	667
darunter										
Verkehrstüchtigkeit	21	333	39	43	16	20	22	22	25	111
darunter Alkoholeinfluss	9	333	17	14	5	12	10	3	6	–
falsche Straßenbenutzung	20	–	11	12	23	15	22	13	31	–
nicht angepaßte Geschwindigkeit	121	333	221	184	140	115	123	86	126	–
Abstand	136	–	182	178	165	137	128	112	157	111
Überholen	29	–	22	31	22	26	22	25	31	–
Vorfahrt, Vorrang	85	–	171	87	102	83	69	101	119	111
Fehler beim Abbiegen	67	–	50	68	74	71	70	56	101	222
Fehler beim Ein- und Anfahren	25	–	17	23	28	24	24	32	19	–
falsches Verhalten gegen Fußgänger	25	–	28	29	16	27	21	53	31	–
andere Fehler beim Fahrzeugführer	161	333	182	225	167	154	169	137	157	111

1) einschl. ohne Angabe des Alters

**Noch: 7. Ursachen von Straßenverkehrsunfällen 2004**  
**7.10 Technische Mängel der Fahrzeuge nach der Fahrzeugart**

Unfallursache a = Insgesamt b = innerhalb von Ortschaften c = außerhalb von Ortschaften	Straßenverkehrsunfälle										
	ins- gesamt <sup>1)</sup>	Kraftfahr- zeugführer zusammen	darunter mit Führern von						Führer von Fahrrädern		
			Mofas, Mopeds	Motor- rädern	Personen- kraftwagen	Kraft- omni- bussen, Obussen	Güterkraft- fahrzeugen	landwirt- schaftl. Zug- maschinen	zu- sammen	darunter Kinder im Alter von 6 – 14 Jahren	
<b>bei Unfällen mit Getöteten</b>											
Technische Mängel, Wartungsmängel	a	14	13	–	1	10	–	2	–	–	–
	b	3	2	–	–	1	–	1	–	–	–
	c	11	11	–	1	9	–	1	–	–	–
Beleuchtung	a	3	2	–	1	1	–	–	–	–	–
	b	1	–	–	–	–	–	–	–	–	–
	c	2	2	–	1	1	–	–	–	–	–
Bereifung	a	10	10	–	–	9	–	1	–	–	–
	b	1	1	–	–	1	–	–	–	–	–
	c	9	9	–	–	8	–	1	–	–	–
Bremsen	a	–	–	–	–	–	–	–	–	–	–
	b	–	–	–	–	–	–	–	–	–	–
	c	–	–	–	–	–	–	–	–	–	–
Lenkung	a	–	–	–	–	–	–	–	–	–	–
	b	–	–	–	–	–	–	–	–	–	–
	c	–	–	–	–	–	–	–	–	–	–
Zugvorrichtung	a	–	–	–	–	–	–	–	–	–	–
	b	–	–	–	–	–	–	–	–	–	–
	c	–	–	–	–	–	–	–	–	–	–
andere Mängel	a	1	1	–	–	–	–	1	–	–	–
	b	1	1	–	–	–	–	1	–	–	–
	c	–	–	–	–	–	–	–	–	–	–
<b>bei Unfällen mit Personenschaden</b>											
Technische Mängel, Wartungsmängel	a	830	566	72	61	320	10	78	13	252	79
	b	486	244	59	27	114	8	26	5	232	79
	c	344	322	13	34	206	2	52	8	20	–
Beleuchtung	a	162	32	15	6	8	–	1	2	129	24
	b	140	24	12	5	6	–	1	–	115	24
	c	22	8	3	1	2	–	–	2	14	–
Bereifung	a	263	257	6	22	188	–	36	1	6	–
	b	55	50	5	5	37	–	3	–	5	–
	c	208	207	1	17	151	–	33	1	1	–
Bremsen	a	157	84	11	8	43	3	14	4	73	37
	b	127	55	8	4	29	2	9	2	72	37
	c	30	29	3	4	14	1	5	2	1	–
Lenkung	a	41	31	2	–	26	–	3	–	10	5
	b	24	15	2	–	12	–	1	–	9	5
	c	17	16	–	–	14	–	2	–	1	–
Zugvorrichtung	a	10	10	1	1	6	–	2	–	–	–
	b	5	5	1	1	2	–	1	–	–	–
	c	5	5	–	–	4	–	1	–	–	–
andere Mängel	a	197	152	37	24	49	7	22	6	34	13
	b	135	95	31	12	28	6	11	3	31	13
	c	62	57	6	12	21	1	11	3	3	–
<b>bei schwerwiegenden Unfällen mit Sachschaden (i. e. S.)</b>											
Technische Mängel, Wartungsmängel	a	261	253	8	4	186	2	43	3	–	–
	b	126	125	7	2	97	1	12	2	–	–
	c	135	128	1	2	89	1	31	1	–	–
Beleuchtung	a	14	14	–	2	10	–	1	1	–	–
	b	8	8	–	1	7	–	–	–	–	–
	c	6	6	–	1	3	–	1	1	–	–
Bereifung	a	119	118	1	–	97	1	17	–	–	–
	b	30	30	1	–	26	1	1	–	–	–
	c	89	88	–	–	71	–	16	–	–	–
Bremsen	a	47	46	4	1	29	–	7	2	–	–
	b	34	34	3	–	24	–	2	2	–	–
	c	13	12	1	1	5	–	5	–	–	–
Lenkung	a	16	16	–	–	14	–	2	–	–	–
	b	14	14	–	–	12	–	2	–	–	–
	c	2	2	–	–	2	–	–	–	–	–
Zugvorrichtung	a	7	6	–	–	4	–	2	–	–	–
	b	7	6	–	–	4	–	2	–	–	–
	c	–	–	–	–	–	–	–	–	–	–
andere Mängel	a	58	53	3	1	32	1	14	–	–	–
	b	33	33	3	1	24	–	5	–	–	–
	c	25	20	–	–	8	1	9	–	–	–

1) einschl. Straßenbahnen, Eisenbahnen, bespannter Fuhrwerke sowie sonstiger und unbekannter Fahrzeuge

Noch: **7. Ursachen von Straßenverkehrsunfällen 2004**  
**7.11 Fehlverhalten der Fußgänger nach Altersklassen**

Unfallursache a = Insgesamt b = innerhalb von Ortschaften c = außerhalb von Ortschaften	Fehlverhalten der Fußgänger bei Unfällen							schwer- wiegende Unfälle mit Sachschaden (i. e. S.)
	mit Getöteten			mit Personenschaden				
	insgesamt	darunter im Alter von ... bis unter ... Jahren		insgesamt	darunter im Alter von ... bis unter ... Jahren			
		6 – 14	65 und mehr		6 – 14	65 und mehr		
Fehlverhalten der Fußgänger	a	162	6	66	5 305	1 768	583	43
	b	108	1	52	4 983	1 728	541	39
	c	54	5	14	322	40	42	4
davon in Bezug auf Verkehrstüchtigkeit	a	28	1	7	390	5	45	3
	b	19	–	6	330	4	42	2
	c	9	1	1	60	1	3	1
Alkoholeinfluss	a	23	–	5	336	–	34	3
	b	16	–	5	282	–	33	2
	c	7	–	–	54	–	1	1
Einfluss anderer berauschender Mittel (z. B. Drogen)	a	1	1	–	26	4	1	–
	b	–	–	–	22	3	1	–
	c	1	1	–	4	1	–	–
Übermüdung	a	–	–	–	1	–	–	–
	b	–	–	–	1	–	–	–
	c	–	–	–	–	–	–	–
sonstige körperliche oder geistige Mängel	a	4	–	2	27	1	10	–
	b	3	–	1	25	1	8	–
	c	1	–	1	2	–	2	–
falsches Verhalten der Fußgänger	a	134	5	59	4 915	1 763	538	40
	b	89	1	46	4 653	1 724	499	37
	c	45	4	13	262	39	39	3
beim Überschreiten der Fahrbahn	a	99	4	45	4 139	1 596	445	31
	b	72	1	36	3 957	1 559	415	30
	c	27	3	9	182	37	30	1
an Stellen, an denen der Fußgän- gerverkehr durch Polizeibeamte oder Lichtzeichen geregelt war	a	13	1	7	403	116	39	6
	b	13	1	7	394	114	38	6
	c	–	–	–	9	2	1	–
auf Fußgängerüberwegen ohne Verkehrsregelung durch Polizeibeamte oder Lichtzeichen	a	1	–	–	7	1	2	–
	b	1	–	–	7	1	2	–
	c	–	–	–	–	–	–	–
in der Nähe von Kreuzungen oder Einmündungen, Lichtzeichen- anlagen oder Fußgängerüberwegen bei dichtem Verkehr	a	11	–	7	300	85	49	3
	b	9	–	6	285	82	44	3
	c	2	–	1	15	3	5	–
an anderen Stellen durch plötzliches Hervortreten hinter Hindernissen	a	6	1	1	970	508	45	5
	b	4	–	1	954	503	43	5
	c	2	1	–	16	5	2	–
ohne auf den Fahrzeugverkehr zu achten	a	55	2	25	2 154	826	268	15
	b	35	–	18	2 048	800	249	15
	c	20	2	7	106	26	19	–
durch sonstiges falsches Verhalten	a	13	–	5	305	60	42	2
	b	10	–	4	269	59	39	1
	c	3	–	1	36	1	3	1
Nichtbenutzen des Gehweges	a	5	–	2	62	10	7	–
	b	1	–	1	55	10	6	–
	c	4	–	1	7	–	1	–
Nichtbenutzen der vorgeschriebenen Straßenseite	a	3	1	1	21	1	3	–
	b	–	–	–	5	–	1	–
	c	3	1	1	16	1	2	–
Spielen auf oder neben der Fahrbahn	a	–	–	–	76	60	–	–
	b	–	–	–	74	59	–	–
	c	–	–	–	2	1	–	–
andere Fehler der Fußgänger	a	27	–	11	617	96	83	9
	b	16	–	9	562	96	77	7
	c	11	–	2	55	–	6	2

Noch: **7. Ursachen von Straßenverkehrsunfällen 2004**  
**7.12 Allgemeine Unfallursachen nach Straßenkategorien**

Unfallursache	Straßenkategorien									
	innerhalb von Ort- schaften	außerhalb von Ort- schaften	ins- gesamt	davon auf						
				Bundes- auto- bahnen	Bundesstraßen		Land- und Kreisstraßen		anderen Straßen	
					zu- sammen	darunter außerhalb	zu- sammen	darunter außerhalb	zu- sammen	darunter außerhalb

**bei Unfällen mit Getöteten**

Straßenverhältnisse als Unfallursachen

Straßenverhältnisse	5	50	55	20	7	5	26	23	2	2
Glätte oder Schlüpfrigkeit der Fahrbahn	4	49	53	20	7	5	24	22	2	2
Verunreinigung durch ausgeflossenes Öl	–	1	1	1	–	–	–	–	–	–
andere Verunreinigungen durch Straßenbenutzer	1	1	2	–	1	–	1	1	–	–
Schnee, Eis	1	20	21	5	4	4	11	10	1	1
Regen	2	24	26	14	2	1	9	8	1	1
andere Einflüsse (u. a. Laub, angeschwemmter Lehm)	–	3	3	–	–	–	3	3	–	–
Zustand der Straße	1	1	2	–	–	–	2	1	–	–
Spurrillen, im Zusammenhang mit Regen, Schnee oder Eis	–	–	–	–	–	–	–	–	–	–
anderer Zustand der Straße	1	1	2	–	–	–	2	1	–	–
nicht ordnungsgemäßer Zustand der Verkehrszeichen oder -einrichtungen	–	–	–	–	–	–	–	–	–	–
mangelhafte Beleuchtung der Straße	–	–	–	–	–	–	–	–	–	–
mangelhafte Sicherung von Bahnübergängen	–	–	–	–	–	–	–	–	–	–

Witterungseinflüsse als Unfallursachen

Witterungseinflüsse	2	7	9	2	1	1	5	4	1	–
Sichtbehinderung durch Nebel	–	1	1	–	–	–	1	1	–	–
starken Regen, Hagel, Schneegestöber usw.	1	2	3	1	–	–	1	1	1	–
blendende Sonne	1	2	3	–	–	–	3	2	–	–
Seitenwind	–	1	1	–	1	1	–	–	–	–
Unwetter oder sonstige Witterungseinflüsse	–	1	1	1	–	–	–	–	–	–

Hindernisse und sonstige Unfallursachen

Hindernisse, sonstige Unfallursachen	35	55	90	6	21	13	47	34	16	2
Hindernisse	–	4	4	–	–	–	3	3	1	1
nicht oder unzureichend gesicherte Arbeitsstellen auf der Fahrbahn	–	1	1	–	–	–	1	1	–	–
Wild auf der Fahrbahn	–	–	–	–	–	–	–	–	–	–
anderes Tier auf der Fahrbahn	–	2	2	–	–	–	1	1	1	1
sonstiges Hindernis auf der Fahrbahn	–	1	1	–	–	–	1	1	–	–
sonstige Ursachen allgemeiner Art	35	51	86	6	21	13	44	31	15	1

Unfallursachen von anderen Personen soweit nicht Fahrzeugführer oder Fußgänger

Führer von Handwagen, Tieren und andere zu Fuß gehende Personen	2	–	2	–	–	–	2	–	–	–
<b>Unfallursachen bei Unfällen mit Getöteten insgesamt</b>	<b>482</b>	<b>937</b>	<b>1 419</b>	<b>234</b>	<b>297</b>	<b>185</b>	<b>673</b>	<b>467</b>	<b>215</b>	<b>51</b>

**Noch: 7. Ursachen von Straßenverkehrsunfällen 2004**  
**Noch: 7.12 Allgemeine Unfallursachen nach Straßenkategorien**

Unfallursache	Straßenkategorien									
	innerhalb von Ort- schaften	außerhalb von Ort- schaften	ins- gesamt	davon auf						
				Bundes- auto- bahnen	Bundesstraßen		Land- und Kreisstraßen		anderen Straßen	
					zu- sammen	darunter außerhalb	zu- sammen	darunter außerhalb	zu- sammen	darunter außerhalb

**bei Unfällen mit Personenschaden**

Straßenverhältnisse als Unfallursachen

Straßenverhältnisse	1 791	2 087	3 878	851	581	331	1 449	767	997	138
Glätte oder Schlüpfrigkeit der Fahrbahn	1 697	2 020	3 717	840	564	323	1 371	728	942	129
Verunreinigung durch ausgeflossenes Öl	80	33	113	7	19	7	60	16	27	3
andere Verunreinigungen durch Straßenbenutzer	28	20	48	2	8	2	21	9	17	7
Schnee, Eis	469	818	1 287	134	241	187	606	431	306	66
Regen	1 004	1 085	2 089	691	277	120	618	239	503	35
andere Einflüsse (u. a. Laub, angeschwemmter Lehm)	116	64	180	6	19	7	66	33	89	18
Zustand der Straße	74	58	132	10	16	8	62	33	44	7
Spurrillen, im Zusammenhang mit Regen, Schnee oder Eis	15	16	31	3	6	5	11	7	11	1
anderer Zustand der Straße	59	42	101	7	10	3	51	26	33	6
nicht ordnungsgemäßer Zustand der Verkehrszeichen oder -einrichtungen	14	8	22	1	1	-	13	6	7	1
mangelhafte Beleuchtung der Straße	3	-	3	-	-	-	1	-	2	-
mangelhafte Sicherung von Bahnübergängen	3	1	4	-	-	-	2	-	2	1

Witterungseinflüsse als Unfallursachen

Witterungseinflüsse	330	210	540	41	106	55	243	106	150	8
Sichtbehinderung durch Nebel	15	23	38	3	9	6	21	14	5	-
starken Regen, Hagel, Schneegestöber usw.	68	39	107	9	17	6	49	20	32	4
blendende Sonne	237	109	346	19	68	32	150	54	109	4
Seitenwind	4	30	34	9	11	10	13	11	1	-
Unwetter oder sonstige Witterungseinflüsse	6	9	15	1	1	1	10	7	3	-

Hindernisse und sonstige Unfallursachen

Hindernisse, sonstige Unfallursachen	5 806	2 256	8 062	444	1 206	414	2 978	1 147	3 434	251
Hindernisse	187	319	506	43	60	51	225	178	178	47
nicht oder unzureichend gesicherte Arbeitsstellen auf der Fahrbahn	15	4	19	1	2	1	4	2	12	-
Wild auf der Fahrbahn	26	191	217	14	32	32	136	124	35	21
anderes Tier auf der Fahrbahn	106	84	190	7	19	13	64	41	100	23
sonstiges Hindernis auf der Fahrbahn	40	40	80	21	7	5	21	11	31	3
sonstige Ursachen allgemeiner Art	5 619	1 937	7 556	401	1 146	363	2 753	969	3 256	204

Unfallursachen von anderen Personen soweit nicht Fahrzeugführer oder Fußgänger

Führer von Handwagen, Tieren und andere zu Fuß gehende Personen	77	23	100	2	10	2	26	9	62	10
<b>Unfallursachen bei Unfällen mit Personenschaden insgesamt</b>	<b>72 655</b>	<b>31 557</b>	<b>104 212</b>	<b>9 449</b>	<b>17 464</b>	<b>6 106</b>	<b>38 639</b>	<b>13 460</b>	<b>38 661</b>	<b>2 543</b>

Noch: **7. Ursachen von Straßenverkehrsunfällen 2004**  
 Noch: **7.12 Allgemeine Unfallursachen nach Straßenkategorien**

Unfallursache	Straßenkategorien									
	innerhalb von Ort- schaften	außerhalb von Ort- schaften	ins- gesamt	davon auf						
				Bundes- auto- bahnen	Bundesstraßen		Land- und Kreisstraßen		anderen Straßen	
					zu- sammen	darunter außerhalb	zu- sammen	darunter außerhalb	zu- sammen	darunter außerhalb

bei schwerwiegenden Unfällen mit Sachschaden (i. e. S.)

Straßenverhältnisse als Unfallursachen

Straßenverhältnisse	552	2 294	2 846	1 805	241	164	467	286	333	39
Glätte oder Schlüpfrigkeit der Fahrbahn	541	2 271	2 812	1 796	237	162	458	279	321	34
Verunreinigung durch ausgeflossenes Öl	11	12	23	5	3	–	8	6	7	1
andere Verunreinigungen durch Straßenbenutzer	1	–	1	–	1	–	–	–	–	–
Schnee, Eis	188	722	910	455	124	92	227	160	104	15
Regen	322	1 511	1 833	1 331	104	68	204	98	194	14
andere Einflüsse (u. a. Laub, angeschwemmter Lehm)	19	26	45	5	5	2	19	15	16	4
Zustand der Straße	8	20	28	9	2	2	8	6	9	3
Spurrillen, im Zusammenhang mit Regen, Schnee oder Eis	2	7	9	4	1	1	1	1	3	1
anderer Zustand der Straße	6	13	19	5	1	1	7	5	6	2
nicht ordnungsgemäßer Zustand der Verkehrszeichen oder -einrichtungen	3	2	5	–	2	–	–	–	3	2
mangelhafte Beleuchtung der Straße	–	1	1	–	–	–	1	1	–	–
mangelhafte Sicherung von Bahnübergängen	–	–	–	–	–	–	–	–	–	–

Witterungseinflüsse als Unfallursachen

Witterungseinflüsse	76	74	150	26	34	19	52	27	38	2
Sichtbehinderung durch Nebel	3	15	18	4	5	4	6	6	3	1
starken Regen, Hagel, Schneegestöber usw.	8	12	20	8	5	2	4	2	3	–
blendende Sonne	65	27	92	3	22	11	35	12	32	1
Seitenwind	–	13	13	8	1	1	4	4	–	–
Unwetter oder sonstige Witterungseinflüsse	–	7	7	3	1	1	3	3	–	–

Hindernisse und sonstige Unfallursachen

Hindernisse, sonstige Unfallursachen	1 718	833	2 551	253	348	138	911	359	1 039	83
Hindernisse	34	93	127	53	16	12	30	22	28	6
nicht oder unzureichend gesicherte Arbeitsstellen auf der Fahrbahn	6	–	6	–	1	–	–	–	5	–
Wild auf der Fahrbahn	3	21	24	6	1	1	12	12	5	2
anderes Tier auf der Fahrbahn	8	16	24	3	3	2	11	8	7	3
sonstiges Hindernis auf der Fahrbahn	17	56	73	44	11	9	7	2	11	1
sonstige Ursachen allgemeiner Art	1 684	740	2 424	200	332	126	881	337	1 011	77

Unfallursachen von anderen Personen soweit nicht Fahrzeugführer oder Fußgänger

Führer von Handwagen, Tieren und andere zu Fuß gehende Personen	5	6	11	2	1	1	6	3	2	–
<b>Unfallursachen bei schwerwiegenden Unfällen mit Sachschaden (i. e. S.) insgesamt</b>	<b>19 775</b>	<b>17 631</b>	<b>37 406</b>	<b>9 428</b>	<b>5 259</b>	<b>2 390</b>	<b>11 827</b>	<b>4 874</b>	<b>10 892</b>	<b>939</b>

**Noch: 7. Ursachen von Straßenverkehrsunfällen 2004**  
**7.13 Straßenverkehrsunfälle und Verunglückte nach Unfallursachen\*)**

Unfallursache	Unfälle mit Personen- schaden	Verunglückte				Schwer- wiegende Unfälle mit Sachschaden (i. e. S.)
		insgesamt	davon			
			Getötete	schwer Verletzte	leicht Verletzte	
<b>Fehlverhalten der Fahrzeugführer</b>						
Alkoholeinfluss	3 371	4 211	56	1 183	2 972	2 406
Einfluss anderer berauschender Mittel (z. B. Drogen, Rauschgift)	331	475	14	144	317	156
Übermüdung	281	452	6	158	288	289
Sonstige körperliche oder geistige Mängel	539	723	13	305	405	149
Benutzung der falschen Fahrbahn (auch Richtungsfahrbahn) oder verbotswidrig Benutzung anderer Straßenteile	3 157	3 567	37	589	2 941	248
Verstoß gegen das Rechtsfahrgebot	1 562	2 137	40	475	1 622	604
Nicht angepaßte Geschwindigkeit mit gleichzeitigem Überschreiten der zulässigen Höchstgeschwindigkeit	953	1 448	65	447	936	599
Nicht angepaßte Geschwindigkeit in anderen Fällen	11 559	16 062	258	3 750	12 054	6 041
Ungenügender Sicherheitsabstand	8 667	12 170	26	906	11 238	823
Starkes Bremsen des Vorausfahrenden ohne zwingenden Grund	182	229	–	14	215	90
Unzulässiges Rechtsüberholen	178	214	1	48	165	87
Überholen trotz Gegenverkehrs	331	561	22	193	346	123
Überholen trotz unklarer Verkehrslage	721	935	7	187	741	358
Überholen trotz unzureichender Sichtverhältnisse	65	97	1	35	61	32
Überholen ohne Beachtung des nachfolgenden Verkehrs und/oder ohne rechtzeitige und deutliche Ankündigung des Ausscherens	322	473	8	93	372	347
Fehler beim Wiedereinordnen nach rechts	266	371	15	78	278	132
Sonstige Fehler beim Überholen (z. B. ohne genügenden Seitenabstand)	541	658	5	103	550	101
Fehler beim Überholtwerden	116	149	1	25	123	47
Nichtbeachten des Vorranges entgegenkommender Fahrzeuge beim Vorbeifahren an haltenden Fahrzeugen, Absperrungen oder Hindernissen	219	274	–	30	244	100
Nichtbeachten des nachfolgenden Verkehrs beim Vorbeifahren an haltenden Fahrzeugen oder Hindernissen und/oder ohne rechtzeitige und deutliche Ankündigung des Ausscherens	71	83	–	11	72	20
Nebeneinanderfahren, fehlerhaftes Wechseln des Fahrstreifens beim Nebeneinanderfahren oder Nichtbeachtung des Reißverschlussverfahrens	1 180	1 535	7	174	1 354	577
Nichtbeachten der Regel rechts vor links	1 415	1 707	7	232	1 468	1 070
Nichtbeachten der die Vorfahrt regelnden Verkehrszeichen	8 604	11 139	82	1 834	9 223	4 887
Nichtbeachten der Vorfahrt des durchgehenden Verkehrs auf Autobahnen oder Kraftfahrstraßen	164	239	–	29	210	190
Nichtbeachten der Vorfahrt durch Fahrzeuge, die aus Feld- und Waldwegen kommen	70	102	5	39	58	23
Nichtbeachten der Verkehrsregelung durch Polizeibeamte oder Lichtzeichen	1 826	2 660	17	454	2 189	1 121
Nichtbeachten des Vorranges entgegenkommender Fahrzeuge	291	399	–	58	341	222
Nichtbeachten des Vorranges von Schienenfahrzeugen an Bahnübergängen	25	44	4	12	28	12
Fehler beim Abbiegen	7 406	9 612	56	1 608	7 948	3 364
Fehler beim Wenden oder Rückwärtsfahren	2 581	3 028	11	461	2 556	902
Fehler beim Einfahren in den fließenden Verkehr (z. B. aus einem Grundstück, von einem anderen Straßenteil oder beim Anfahren vom Fahrbahnrand)	4 311	4 897	18	677	4 202	404

\*) Tabelle enthält Mehrfachzählungen, weil bei einem Unfall bis zu acht Ursachen eingetragen werden



**Noch: 7. Ursachen von Straßenverkehrsunfällen 2004**  
**Noch: 7.13 Straßenverkehrsunfälle und Verunglückte nach Unfallursachen\*)**

Unfallursache	Unfälle mit Personen- schaden	Verunglückte				Schwer- wiegende Unfälle mit Sachschaden (i. e. S.)
		insgesamt	davon			
			Getötete	schwer Verletzte	leicht Verletzte	

**noch: Fehlverhalten der Fahrzeugführer**

Falsches Verhalten gegenüber Fußgängern						
an Fußgängerüberwegen	298	319	5	75	239	–
an Fußgängerfurten	601	661	5	161	495	1
beim Abbiegen	891	963	6	210	747	3
an Haltestellen (auch haltenden Schulbussen mit eingeschaltetem Warnblinklicht)	291	318	4	73	241	2
an anderen Stellen	2 313	2 517	42	568	1 907	1
Unzulässiges Halten oder Parken	86	101	–	12	89	16
Mangelnde Sicherung haltender oder liegengebliebener Fahrzeuge und von Unfallstellen sowie Schulbussen, bei denen Kinder ein- oder aussteigen	51	62	2	15	45	15
Verkehrswidriges Verhalten beim Ein- oder Aussteigen, Be- oder Entladen	709	728	3	92	633	32
Nichtbeachten der Beleuchtungsvorschriften	161	188	2	44	142	15
Überladung, Überbesetzung	70	116	1	21	94	29
Unzureichend gesicherte Ladung oder Fahrzeugzubehörteile	144	197	4	38	155	190
Andere Fehler beim Fahrzeugführer	17 302	21 930	296	4 594	17 040	5 240

**technische Mängel, Wartungsmängel**

Beleuchtung	160	180	3	46	131	14
Bereifung	263	404	10	101	293	118
Bremsen	157	202	–	33	169	47
Lenkung	41	61	–	20	41	16
Zugvorrichtung	10	12	–	4	8	7
Andere Mängel	196	261	1	51	209	58

**Fehlverhalten der Fußgänger**

Alkoholeinfluss	334	386	23	168	195	3
Einfluss anderer berauschender Mittel (z. B. Drogen, Rauschgift)	26	39	1	14	24	–
Übermüdung	1	1	–	–	1	–
Sonstige körperliche oder geistige Mängel	27	34	4	7	23	–
Falsches Verhalten beim Überschreiten der Fahrbahn an Stellen, an denen der Fußgängerverkehr durch Polizeibeamte oder Lichtzeichen geregelt war	392	461	13	153	295	5
auf Fußgängerüberwegen ohne Verkehrsregelung durch Polizeibeamte oder Lichtzeichen	7	7	1	2	4	–
in der Nähe von Kreuzungen oder Einmündungen, Lichtzeichen oder Fußgängerüberwegen bei dichtem Verkehr	294	340	11	120	209	3
an anderen Stellen						
durch plötzliches Hervortreten hinter Sichthindernissen	959	1 033	6	309	718	5
ohne auf den Fahrzeugverkehr zu achten	2 136	2 384	54	803	1 527	15
durch sonstiges falsches Verhalten	303	349	14	111	224	2
Nichtbenutzen des Gehweges	62	72	5	15	52	–
Nichtbenutzen der vorgeschriebenen Straßenseite	21	30	3	10	17	–
Spielen auf oder neben der Fahrbahn	75	79	–	22	57	–
Andere Fehler der Fußgänger	614	690	27	152	511	9

**Noch: 7. Ursachen von Straßenverkehrsunfällen 2004**  
**Noch: 7.13 Straßenverkehrsunfälle und Verunglückte nach Unfallursachen\*)**

Unfallursache	Unfälle mit Personen- schaden	Verunglückte				Schwer- wiegende Unfälle mit Sachschaden (i. e. S.)
		insgesamt	davon			
			Getötete	schwer Verletzte	leicht Verletzte	
<b>Straßenverhältnisse</b>						
Verunreinigung durch ausgeflossenes Öl	113	142	1	12	129	23
Andere Verunreinigungen durch Straßenbenutzer	48	54	2	6	46	1
Schnee, Eis	1 287	1 710	22	427	1 261	910
Regen	2 089	2 907	28	582	2 297	1 833
Andere Einflüsse	180	207	3	52	152	45
Spurrillen im Zusammenhang mit Regen, Schnee oder Eis	31	45	–	8	37	9
Anderer Zustand der Straße	101	112	2	37	73	19
Nicht ordnungsgemäßer Zustand der Verkehrszeichen oder -einrichtungen	22	27	–	5	22	5
Mangelhafte Beleuchtung der Straße	3	4	–	–	4	1
Mangelhafte Sicherung von Bahnübergängen	4	5	–	–	5	–
<b>Witterungseinflüsse</b>						
Sichtbehinderung durch Nebel	38	56	1	14	41	18
starken Regen, Hagel, Schneegestöber usw.	107	158	3	39	116	20
blendende Sonne	346	463	3	108	352	92
Seitenwind	34	42	1	18	23	13
Unwetter oder sonstige Witterungseinflüsse	15	18	1	2	15	7
<b>Hindernisse</b>						
Nicht oder unzureichend gesicherte Arbeitsstelle auf der Fahrbahn	19	22	1	6	15	6
Wild auf der Fahrbahn	217	261	–	63	198	24
Anderes Tier auf der Fahrbahn	190	212	3	38	171	24
Sonstiges Hindernis auf der Fahrbahn	80	96	1	25	70	73
<b>sonstige Ursachen</b>						
Sonstige Ursachen	7 556	9 593	94	1 766	7 733	2 424

**Noch: 7. Ursachen von Straßenverkehrsunfällen 2004**  
**7.14 Straßenverkehrsunfälle und Verunglückte nach Art des Nachweises**

Art des Nachweises	Unfälle mit Personen- schaden	Verunglückte	Getötete	Schwer Verletzte	Leicht Verletzte	Schwer- wiegende Unfälle mit Sachschaden (i. e. S.)	Sonstige Alkoholunfälle
<b>Unfälle insgesamt</b>							
<b>Ortslage</b>							
innerhalb von Ortschaften	49 029	58 793	289	9 185	49 319	13 841	3 675
außerhalb von Ortschaften, ohne Bundesautobahnen	14 564	20 846	461	5 414	14 971	5 527	497
auf Bundesautobahnen	4 336	6 799	115	1 355	5 329	4 297	182
<b>Insgesamt</b>	<b>67 929</b>	<b>86 438</b>	<b>865</b>	<b>15 954</b>	<b>69 619</b>	<b>23 665</b>	<b>4 354</b>
<b>Unfalltyp</b>							
Fahrunfall	10 443	13 331	302	4 190	8 839	6 374	993
Abbiege-Unfall	10 769	13 982	75	2 222	11 685	3 953	241
Einbiegen/Kreuzen-Unfall	16 232	20 355	128	3 217	17 010	7 481	281
Überschreiten-Unfall	5 358	5 916	129	1 746	4 041	22	18
Unfall durch ruhenden Verkehr	2 646	2 983	12	429	2 542	767	701
Unfall im Längsverkehr	15 230	21 394	152	2 488	18 754	2 925	819
sonstiger Unfall	7 251	8 477	67	1 662	6 748	2 143	1 301
<b>Insgesamt</b>	<b>67 929</b>	<b>86 438</b>	<b>865</b>	<b>15 954</b>	<b>69 619</b>	<b>23 665</b>	<b>4 354</b>
<b>Lichtverhältnisse</b>							
Tageslicht	49 309	62 110	497	10 690	50 923	14 545	1 729
Dämmerung	3 558	4 512	53	825	3 634	1 379	273
Dunkelheit	15 062	19 816	315	4 439	15 062	7 741	2 352
<b>Insgesamt</b>	<b>67 929</b>	<b>86 438</b>	<b>865</b>	<b>15 954</b>	<b>69 619</b>	<b>23 665</b>	<b>4 354</b>
<b>Monat</b>							
Januar	4 655	5 964	60	1 105	4 799	2 133	346
Februar	4 313	5 499	45	1 015	4 439	1 806	349
März	4 975	6 370	81	1 175	5 114	1 818	304
April	5 304	6 787	57	1 245	5 485	1 790	323
Mai	6 006	7 622	68	1 425	6 129	1 903	422
Juni	6 216	7 927	77	1 446	6 404	1 916	357
Juli	6 666	8 570	80	1 616	6 874	2 029	411
August	5 737	7 322	75	1 409	5 838	1 763	390
September	6 642	8 329	77	1 493	6 759	2 039	357
Oktober	5 803	7 356	81	1 351	5 924	1 924	382
November	6 026	7 605	78	1 374	6 153	2 377	338
Dezember	5 586	7 087	86	1 300	5 701	2 167	375
<b>Insgesamt</b>	<b>67 929</b>	<b>86 438</b>	<b>865</b>	<b>15 954</b>	<b>69 619</b>	<b>23 665</b>	<b>4 354</b>
<b>Wochentag</b>							
Montag	10 418	12 973	129	2 362	10 482	3 265	479
Dienstag	10 156	12 498	108	2 214	10 176	3 097	443
Mittwoch	10 393	12 817	115	2 257	10 445	3 487	433
Donnerstag	10 843	13 383	120	2 417	10 846	3 514	526
Freitag	11 399	14 450	127	2 456	11 867	3 893	657
Samstag	8 365	11 433	144	2 182	9 107	3 743	968
Sonntag	6 355	8 884	122	2 066	6 696	2 666	848
<b>Insgesamt</b>	<b>67 929</b>	<b>86 438</b>	<b>865</b>	<b>15 954</b>	<b>69 619</b>	<b>23 665</b>	<b>4 354</b>
<b>Uhrzeit</b>							
0.00 Uhr bis 1.59 Uhr	1 232	1 712	36	455	1 221	1 001	433
2.00 Uhr bis 3.59 Uhr	894	1 224	33	317	874	767	336
4.00 Uhr bis 5.59 Uhr	1 445	1 908	49	511	1 348	1 002	293
6.00 Uhr bis 7.59 Uhr	5 393	6 519	69	1 178	5 272	2 054	213
8.00 Uhr bis 9.59 Uhr	5 542	6 931	68	1 201	5 662	1 981	149
10.00 Uhr bis 11.59 Uhr	7 158	8 877	70	1 482	7 325	2 266	154
12.00 Uhr bis 13.59 Uhr	9 101	11 327	84	1 889	9 354	2 510	214
14.00 Uhr bis 15.59 Uhr	10 228	13 125	97	2 229	10 799	2 760	328
16.00 Uhr bis 17.59 Uhr	11 553	14 571	136	2 445	11 990	3 233	496
18.00 Uhr bis 19.59 Uhr	8 628	11 139	101	2 132	8 906	2 700	597
20.00 Uhr bis 21.59 Uhr	4 231	5 595	60	1 275	4 260	1 864	552
22.00 Uhr bis 23.59 Uhr	2 524	3 510	62	840	2 608	1 527	589
<b>Zusammen<sup>1)</sup></b>	<b>67 929</b>	<b>86 438</b>	<b>865</b>	<b>15 954</b>	<b>69 619</b>	<b>23 665</b>	<b>4 354</b>

1) Unfälle mit fehlenden Merkmalen wurden nicht ausgewertet – 2) mindestens ein Beteiligter war alkoholisiert

**Noch: 7. Ursachen von Straßenverkehrsunfällen 2004**  
**Noch: 7.14 Straßenverkehrsunfälle und Verunglückte nach Art des Nachweises**

Art des Nachweises	Unfälle mit Personenschaden	Verunglückte	Getötete	Schwer Verletzte	Leicht Verletzte	Schwerwiegende Unfälle mit Sachschaden (i. e. S.)	Sonstige Alkoholunfälle
<b>Unfälle mit Alkoholeinfluss<sup>2)</sup></b>							
<b>Ortslage</b>							
innerhalb von Ortschaften	2 626	3 135	33	851	2 251	1 546	3 675
außerhalb von Ortschaften, ohne Bundesautobahnen	875	1 169	32	434	703	557	497
auf Bundesautobahnen	193	278	11	60	207	306	182
<b>Insgesamt</b>	<b>3 694</b>	<b>4 582</b>	<b>76</b>	<b>1 345</b>	<b>3 161</b>	<b>2 409</b>	<b>4 354</b>
<b>Unfalltyp</b>							
Fahrunfall	1 634	1 944	30	668	1 246	1 465	993
Abbiege-Unfall	205	274	1	55	218	90	241
Einbiegen/Kreuzen-Unfall	346	446	8	94	344	108	281
Überschreiten-Unfall	305	357	19	152	186	1	18
Unfall durch ruhenden Verkehr	222	244	–	59	185	236	701
Unfall im Längsverkehr	553	833	15	179	639	212	819
sonstiger Unfall	429	484	3	138	343	297	1 301
<b>Insgesamt</b>	<b>3 694</b>	<b>4 582</b>	<b>76</b>	<b>1 345</b>	<b>3 161</b>	<b>2 409</b>	<b>4 354</b>
<b>Lichtverhältnisse</b>							
Tageslicht	1 192	1 447	9	403	1 035	600	1 729
Dämmerung	244	313	10	79	224	168	273
Dunkelheit	2 258	2 822	57	863	1 902	1 641	2 352
<b>Insgesamt</b>	<b>3 694</b>	<b>4 582</b>	<b>76</b>	<b>1 345</b>	<b>3 161</b>	<b>2 409</b>	<b>4 354</b>
<b>Monat</b>							
Januar	269	350	6	98	246	201	346
Februar	261	307	3	102	202	185	349
März	206	253	6	79	168	152	304
April	266	335	10	97	228	156	323
Mai	345	466	4	145	317	243	422
Juni	324	398	5	113	280	180	357
Juli	355	424	4	123	297	194	411
August	373	455	6	117	332	207	390
September	344	424	6	108	310	204	357
Oktober	323	411	9	121	281	226	382
November	321	391	11	130	250	232	338
Dezember	307	368	6	112	250	229	375
<b>Insgesamt</b>	<b>3 694</b>	<b>4 582</b>	<b>76</b>	<b>1 345</b>	<b>3 161</b>	<b>2 409</b>	<b>4 354</b>
<b>Wochentag</b>							
Montag	364	443	9	121	313	213	479
Dienstag	339	394	5	110	279	174	443
Mittwoch	298	356	8	121	227	196	433
Donnerstag	461	550	6	172	372	234	526
Freitag	517	616	13	185	418	302	657
Samstag	877	1 119	20	316	783	679	968
Sonntag	838	1 104	15	320	769	611	848
<b>Insgesamt</b>	<b>3 694</b>	<b>4 582</b>	<b>76</b>	<b>1 345</b>	<b>3 161</b>	<b>2 409</b>	<b>4 354</b>
<b>Uhrzeit</b>							
0.00 Uhr bis 1.59 Uhr	422	526	11	157	358	376	433
2.00 Uhr bis 3.59 Uhr	396	507	10	138	359	335	336
4.00 Uhr bis 5.59 Uhr	331	446	7	142	297	319	293
6.00 Uhr bis 7.59 Uhr	201	270	3	76	191	189	213
8.00 Uhr bis 9.59 Uhr	107	130	1	27	102	72	149
10.00 Uhr bis 11.59 Uhr	82	101	1	31	69	57	154
12.00 Uhr bis 13.59 Uhr	155	181	2	47	132	70	214
14.00 Uhr bis 15.59 Uhr	183	225	3	62	160	87	328
16.00 Uhr bis 17.59 Uhr	310	359	6	90	263	140	496
18.00 Uhr bis 19.59 Uhr	466	565	8	176	381	198	597
20.00 Uhr bis 21.59 Uhr	465	566	5	179	382	242	552
22.00 Uhr bis 23.59 Uhr	576	706	19	220	467	324	589
<b>Zusammen<sup>1)</sup></b>	<b>3 694</b>	<b>4 582</b>	<b>76</b>	<b>1 345</b>	<b>3 161</b>	<b>2 409</b>	<b>4 354</b>

**8. Bei Straßenverkehrsunfällen mit Personenschaden Verunglückte  
nach Art der Verkehrsbeteiligung und Verwaltungsbezirken**

## 8. Bei Straßenverkehrsunfällen mit Personenschaden Verunglückte

Lfd. Nr.	Verwaltungsbezirk a = Getötete b = schwer Verletzte c = leicht Verletzte		männlich					
			insgesamt	zusammen	darunter			Fußgänger
					Fahrer und Mitfahrer von			
					Personen- kraftwagen	motorisierten Zweirädern	Fahrrädern	
1	Kreisfreie Städte Düsseldorf	a	22	14	1	2	3	8
		b	459	278	80	55	63	66
		c	2 805	1 557	651	254	340	215
2	Duisburg	a	18	13	7	1	1	2
		b	305	181	60	53	26	31
		c	1 804	1 012	451	206	195	106
3	Essen	a	11	7	2	1	1	3
		b	331	194	44	71	34	41
		c	2 112	1 176	549	219	187	166
4	Krefeld	a	3	2	–	2	–	–
		b	176	101	24	22	36	14
		c	862	450	167	77	148	44
5	Mönchengladbach	a	6	4	–	3	–	1
		b	211	119	33	37	16	25
		c	1 205	652	299	111	153	57
6	Mülheim an der Ruhr	a	1	1	–	1	–	–
		b	98	73	28	16	14	11
		c	537	301	150	45	63	27
7	Oberhausen	a	1	1	1	–	–	–
		b	132	88	31	21	18	14
		c	715	404	169	89	78	47
8	Remscheid	a	3	2	–	2	–	–
		b	87	55	23	13	4	13
		c	331	179	98	26	20	27
9	Solingen	a	4	2	–	1	–	1
		b	103	66	23	11	9	21
		c	444	264	116	64	41	32
10	Wuppertal	a	12	8	4	1	1	2
		b	166	101	24	23	7	44
		c	1 094	640	294	137	63	98
11	Kreise Kleve	a	31	17	12	1	3	–
		b	419	237	120	45	39	16
		c	1 162	600	281	111	133	33
12	Mettmann	a	12	7	4	1	1	1
		b	396	254	74	74	58	34
		c	1 737	957	421	158	234	80
13	Rhein-Kreis Neuss	a	18	17	8	3	5	–
		b	378	228	72	66	60	18
		c	1 694	907	397	173	213	67
14	Viersen	a	23	17	10	3	2	2
		b	290	171	63	48	34	14
		c	1 108	646	278	124	161	44
15	Wesel	a	25	19	13	1	2	3
		b	487	306	124	89	56	19
		c	1 933	1 049	441	183	303	63
16	Reg.-Bez. Düsseldorf	a	190	131	62	23	19	23
		b	4 038	2 452	823	644	474	381
		c	19 543	10 794	4 762	1 977	2 332	1 106

## 2004 nach Art der Verkehrsbeteiligung und Verwaltungsbezirken

Verunglückte						Lfd. Nr.
zusammen	weiblich				ohne Angabe des Geschlechts	
	darunter					
	Fahrer und Mitfahrer von			Fußgänger		
Personen- kraftwagen	motorisierten Zweirädern	Fahrrädern				
8	3	-	-	5	-	1
179	50	12	37	77	2	
1 242	729	60	194	190	6	
5	2	-	1	2	-	2
124	49	10	31	33	-	
789	492	40	138	84	3	
4	-	-	1	3	-	3
137	48	8	10	67	-	
932	639	63	61	124	4	
1	-	-	-	1	-	4
75	30	6	29	10	-	
409	208	27	130	35	3	
2	1	-	-	1	-	5
90	39	9	19	22	2	
553	341	24	74	64	-	
-	-	-	-	-	-	6
25	10	1	2	11	-	
236	151	13	23	44	-	
-	-	-	-	-	-	7
41	16	3	8	12	3	
311	217	21	34	33	-	
1	-	-	-	1	-	8
30	18	1	-	11	2	
151	121	9	2	17	1	
2	1	-	-	1	-	9
37	21	4	1	11	-	
180	118	15	3	35	-	
4	1	-	-	3	-	10
65	22	4	5	31	-	
448	271	36	13	85	6	
14	11	2	-	1	-	11
182	110	10	39	15	-	
556	337	40	132	34	6	
5	2	-	2	1	-	12
142	66	6	31	36	-	
778	470	43	130	96	2	
1	-	1	-	-	-	13
150	81	11	33	19	-	
784	452	43	180	75	3	
6	4	-	2	-	-	14
117	69	7	26	14	2	
460	326	16	80	29	2	
5	4	-	-	1	1	15
179	107	10	42	19	2	
877	529	53	209	67	7	
<b>58</b>	<b>29</b>	<b>3</b>	<b>6</b>	<b>20</b>	<b>1</b>	<b>16</b>
<b>1 573</b>	<b>736</b>	<b>102</b>	<b>313</b>	<b>388</b>	<b>13</b>	
<b>8 706</b>	<b>5 401</b>	<b>503</b>	<b>1 403</b>	<b>1 012</b>	<b>43</b>	

## Noch: 8. Bei Straßenverkehrsunfällen mit Personenschaden Verunglückte

Lfd. Nr.	Verwaltungsbezirk a = Getötete b = schwer Verletzte c = leicht Verletzte		männlich					Fußgänger
			insgesamt	zusammen	darunter			
					Fahrer und Mitfahrer von			
					Personenkraftwagen	motorisierten Zweirädern	Fahrrädern	
17	Kreisfreie Städte Aachen	a	3	3	2	1	-	-
		b	254	143	51	34	27	24
		c	1 256	674	299	111	154	54
18	Bonn	a	6	6	5	1	-	-
		b	240	148	39	42	42	21
		c	1 278	689	294	109	195	69
19	Köln	a	26	16	5	4	-	5
		b	742	480	148	116	118	78
		c	5 107	2 905	1 283	415	705	302
20	Leverkusen	a	3	-	-	-	-	-
		b	101	67	12	23	17	12
		c	606	349	135	68	97	31
21	Kreise Aachen	a	16	10	4	3	-	1
		b	309	209	61	75	40	17
		c	1 110	617	284	163	85	59
22	Düren	a	24	18	10	3	1	1
		b	328	210	77	68	30	21
		c	1 253	701	328	148	137	47
23	Rhein-Erft-Kreis	a	24	18	5	6	3	1
		b	406	237	69	58	49	20
		c	1 781	1 038	451	187	230	77
24	Euskirchen	a	15	12	4	4	1	3
		b	308	216	100	67	21	16
		c	819	467	277	94	47	26
25	Heinsberg	a	14	9	6	2	-	1
		b	255	148	65	45	28	7
		c	1 053	578	290	117	110	38
26	Oberbergischer Kreis	a	16	12	8	3	-	-
		b	335	217	92	78	19	19
		c	1 084	668	360	159	56	55
27	Rhein.-Berg. Kreis	a	16	10	8	-	-	-
		b	233	151	45	60	25	17
		c	1 042	591	247	139	115	59
28	Rhein-Sieg-Kreis	a	37	26	14	9	-	2
		b	396	256	103	66	34	36
		c	2 539	1 429	711	286	253	93
29	<b>Reg.-Bez. Köln</b>	<b>a</b>	<b>200</b>	<b>140</b>	<b>71</b>	<b>36</b>	<b>5</b>	<b>14</b>
		<b>b</b>	<b>3 907</b>	<b>2 482</b>	<b>862</b>	<b>732</b>	<b>450</b>	<b>288</b>
		<b>c</b>	<b>18 928</b>	<b>10 706</b>	<b>4 959</b>	<b>1 996</b>	<b>2 184</b>	<b>910</b>
30	Kreisfreie Städte Bottrop	a	5	5	4	-	-	1
		b	88	49	8	17	11	5
		c	536	289	132	63	54	21
31	Gelsenkirchen	a	8	5	2	3	-	-
		b	145	93	23	24	22	20
		c	986	545	260	101	85	64
32	Münster	a	13	8	2	1	2	2
		b	270	146	37	31	50	19
		c	1 327	692	286	97	236	43



## 2004 nach Art der Verkehrsbeteiligung und Verwaltungsbezirken

Verunglückte							Lfd. Nr.
zusammen	weiblich				Fußgänger	ohne Angabe des Geschlechts	
	darunter						
	Fahrer und Mitfahrer von						
Personen- kraftwagen	motorisierten Zweirädern	Fahrrädern					
-	-	-	-	-	-	-	17
111	45	13	11	29	-	-	
580	359	31	64	65	2	-	18
-	-	-	-	-	-	-	
91	29	6	28	24	1	-	
580	318	36	126	71	9	-	19
10	3	3	1	3	-	-	
262	93	15	60	85	-	-	
2 191	1 315	105	455	217	11	-	20
3	1	-	-	2	-	-	
34	7	2	10	14	-	-	
254	161	17	39	28	3	-	
6	2	-	-	3	-	-	21
100	54	19	6	19	-	-	
493	346	40	54	40	-	-	22
6	4	-	1	1	-	-	
113	62	15	23	10	5	-	
542	358	43	79	37	10	-	23
6	2	1	3	-	-	-	
169	67	12	31	21	-	-	
742	476	45	135	57	1	-	24
3	3	-	-	-	-	-	
92	61	9	9	12	-	-	
349	281	23	20	25	3	-	25
5	4	1	-	-	-	-	
107	64	12	15	16	-	-	
470	326	41	71	24	5	-	26
4	4	-	-	-	-	-	
117	76	18	6	14	1	-	
416	334	26	9	38	-	-	27
6	2	1	-	3	-	-	
82	38	9	10	23	-	-	
449	325	34	45	38	2	-	28
11	7	1	-	1	-	-	
139	79	13	22	24	1	-	
1 107	779	66	146	84	3	-	29
<b>60</b>	<b>32</b>	<b>7</b>	<b>5</b>	<b>15</b>	<b>-</b>	<b>-</b>	
<b>1 417</b>	<b>675</b>	<b>143</b>	<b>231</b>	<b>291</b>	<b>8</b>	<b>-</b>	
<b>8 173</b>	<b>5 378</b>	<b>507</b>	<b>1 243</b>	<b>724</b>	<b>49</b>	<b>-</b>	
-	-	-	-	-	-	-	30
39	21	3	3	10	-	-	
247	172	13	36	20	-	-	31
3	-	-	1	2	-	-	
51	20	4	6	19	1	-	
437	286	12	52	61	4	-	32
5	2	-	2	1	-	-	
124	40	8	54	22	-	-	
630	324	14	241	33	5	-	

## Noch: 8. Bei Straßenverkehrsunfällen mit Personenschaden Verunglückte

Lfd. Nr.	Verwaltungsbezirk a = Getötete b = schwer Verletzte c = leicht Verletzte		männlich					
			insgesamt	zusammen	darunter			Fußgänger
					Fahrer und Mitfahrer von			
					Personen- kraftwagen	motorisierten Zweirädern	Fahrrädern	
33	Kreise Borken	a	30	24	13	2	6	2
		b	393	240	82	78	48	20
		c	1 335	716	339	102	196	29
34	Coesfeld	a	18	15	8	2	1	4
		b	270	170	91	35	17	16
		c	813	477	249	66	130	18
35	Recklinghausen	a	29	21	8	3	4	6
		b	568	360	125	108	66	41
		c	2 344	1 341	561	253	342	132
36	Steinfurt	a	36	29	10	9	3	5
		b	483	307	136	71	63	16
		c	1 629	912	446	147	228	40
37	Warendorf	a	20	12	5	3	2	1
		b	364	210	83	53	48	13
		c	1 142	627	297	102	156	31
38	Reg.-Bez. Münster	a	159	119	52	23	18	21
		b	2 581	1 575	585	417	325	150
		c	10 112	5 599	2 570	931	1 427	378
39	Kreisfreie Stadt Bielefeld	a	14	10	3	–	2	5
		b	276	161	51	38	38	24
		c	1 271	713	313	107	182	80
40	Kreise Gütersloh	a	33	23	9	4	3	4
		b	457	280	132	57	59	11
		c	1 454	820	401	112	222	30
41	Herford	a	7	5	1	1	2	–
		b	243	155	68	46	21	12
		c	917	532	246	117	109	35
42	Höxter	a	9	8	5	3	–	–
		b	204	142	74	30	18	12
		c	403	230	137	30	32	20
43	Lippe	a	31	21	12	5	–	4
		b	295	187	88	57	19	14
		c	1 035	578	291	111	107	42
44	Minden-Lübbecke	a	43	29	13	7	2	4
		b	341	202	86	51	38	15
		c	1 260	677	373	120	112	32
45	Paderborn	a	28	23	11	7	1	–
		b	387	230	115	38	50	15
		c	1 275	720	361	117	172	36
46	Reg.-Bez. Detmold	a	165	119	54	27	10	17
		b	2 203	1 357	614	317	243	103
		c	7 615	4 270	2 122	714	936	275

## 2004 nach Art der Verkehrsbeteiligung und Verwaltungsbezirken

Verunglückte							Lfd. Nr.
zusammen	weiblich					ohne Angabe des Geschlechts	
	darunter						
	Fahrer und Mitfahrer von			Fußgänger			
Personen- kraftwagen	motorisierten Zweirädern	Fahrrädern					
6	4	1	1	-	-	33	
153	74	15	52	9	-		
613	356	35	189	22	6		
3	2	-	-	1	-	34	
100	60	6	26	8	-		
333	203	16	84	27	3		
8	3	-	1	4	-	35	
208	90	20	47	41	-		
996	581	63	230	93	7		
7	2	1	1	3	-	36	
175	87	18	45	15	1		
713	447	52	162	43	4		
8	5	-	1	2	-	37	
153	88	10	34	13	1		
510	299	17	134	27	5		
<b>40</b>	<b>18</b>	<b>2</b>	<b>7</b>	<b>13</b>	<b>-</b>	<b>38</b>	
<b>1 003</b>	<b>480</b>	<b>84</b>	<b>267</b>	<b>137</b>	<b>3</b>		
<b>4 479</b>	<b>2 668</b>	<b>222</b>	<b>1 128</b>	<b>326</b>	<b>34</b>		
4	4	-	-	-	-	39	
112	40	7	37	26	3		
551	373	13	99	51	7		
10	4	1	2	2	-	40	
176	97	7	58	12	1		
627	371	22	182	33	7		
2	-	-	-	2	-	41	
87	54	10	11	11	1		
385	269	26	57	25	-		
1	1	-	-	-	-	42	
62	39	6	7	9	-		
173	129	9	15	19	-		
10	3	-	1	6	-	43	
107	70	14	9	13	1		
452	322	25	55	38	5		
14	9	1	2	2	-	44	
139	73	12	26	22	-		
582	409	32	105	28	1		
4	2	1	1	-	1	45	
156	86	10	40	16	1		
552	377	17	108	32	3		
<b>45</b>	<b>23</b>	<b>3</b>	<b>6</b>	<b>12</b>	<b>1</b>	<b>46</b>	
<b>839</b>	<b>459</b>	<b>66</b>	<b>188</b>	<b>109</b>	<b>7</b>		
<b>3 322</b>	<b>2 250</b>	<b>144</b>	<b>621</b>	<b>226</b>	<b>23</b>		

## Noch: 8. Bei Straßenverkehrsunfällen mit Personenschaden Verunglückte

Lfd. Nr.	Verwaltungsbezirk a = Getötete b = schwer Verletzte c = leicht Verletzte		männlich					Fußgänger
			insgesamt	zusammen	darunter			
					Fahrer und Mitfahrer von			
					Personenkraftwagen	motorisierten Zweirädern	Fahrrädern	
Kreisfreie Städte								
47	Bochum	a	8	7	4	1	–	2
		b	167	96	21	33	9	29
		c	1 414	787	381	156	119	99
48	Dortmund	a	9	5	1	–	2	1
		b	377	227	68	64	38	45
		c	2 401	1 349	664	203	236	179
49	Hagen	a	4	4	2	–	–	1
		b	176	109	24	42	12	19
		c	726	403	202	72	28	51
50	Hamm	a	8	7	–	1	–	5
		b	174	102	28	24	29	13
		c	802	459	188	95	120	29
51	Herne	a	7	5	1	1	–	3
		b	52	29	11	5	1	9
		c	494	261	109	44	61	37
Kreise								
52	Ennepe-Ruhr-Kreis	a	5	1	–	–	1	–
		b	252	155	62	49	10	24
		c	1 023	589	270	124	64	75
53	Hochsauerlandkreis	a	17	12	6	2	2	2
		b	373	243	102	87	29	14
		c	895	473	250	105	67	23
54	Märkischer Kreis	a	27	22	5	9	–	5
		b	406	245	111	72	24	25
		c	1 502	862	472	169	80	93
55	Olpe	a	2	2	2	–	–	–
		b	193	129	57	33	14	13
		c	484	260	140	56	22	18
56	Siegen-Wittgenstein	a	11	10	6	4	–	–
		b	303	208	82	57	28	27
		c	844	469	241	108	55	36
57	Soest	a	33	24	14	6	1	2
		b	412	256	117	72	36	16
		c	1 089	607	335	84	106	33
58	Unna	a	20	18	9	5	1	3
		b	340	228	106	57	30	21
		c	1 747	979	450	163	226	70
59	<b>Reg.-Bez. Arnsberg</b>	<b>a</b>	<b>151</b>	<b>117</b>	<b>50</b>	<b>29</b>	<b>7</b>	<b>24</b>
		<b>b</b>	<b>3 225</b>	<b>2 027</b>	<b>789</b>	<b>595</b>	<b>260</b>	<b>255</b>
		<b>c</b>	<b>13 421</b>	<b>7 498</b>	<b>3 702</b>	<b>1 379</b>	<b>1 184</b>	<b>743</b>
60	<b>Nordrhein-Westfalen</b>	<b>a</b>	<b>865</b>	<b>626</b>	<b>289</b>	<b>138</b>	<b>59</b>	<b>99</b>
		<b>b</b>	<b>15 954</b>	<b>9 893</b>	<b>3 673</b>	<b>2 705</b>	<b>1 752</b>	<b>1 177</b>
		<b>c</b>	<b>69 619</b>	<b>38 867</b>	<b>18 115</b>	<b>6 997</b>	<b>8 063</b>	<b>3 412</b>

## 2004 nach Art der Verkehrsbeteiligung und Verwaltungsbezirken

Verunglückte						Lfd. Nr.
zusammen	weiblich				ohne Angabe des Geschlechts	
	darunter					
	Fahrer und Mitfahrer von			Fußgänger		
Personen- kraftwagen	motorisierten Zweirädern	Fahrrädern				
1	-	-	-	1	-	47
71	32	3	3	28	-	
625	435	34	32	87	2	
3	-	1	-	2	1	48
142	56	8	21	49	8	
1 041	711	35	96	144	11	
-	-	-	-	-	-	49
64	27	6	7	21	3	
321	232	19	6	32	2	
1	1	-	-	-	-	50
71	26	9	22	13	1	
341	205	29	71	22	2	
2	1	-	-	1	-	51
23	9	2	3	8	-	
233	140	11	33	29	-	
4	1	-	-	3	-	52
96	55	16	3	18	1	
432	300	25	13	66	2	
5	4	-	-	1	-	53
130	84	18	9	17	-	
421	316	30	29	31	1	
5	4	-	-	1	-	54
161	99	13	8	35	-	
640	476	39	16	78	-	
-	-	-	-	-	-	55
63	43	7	6	7	1	
223	172	16	8	20	1	
1	1	-	-	-	-	56
95	61	7	8	18	-	
371	258	32	21	42	4	
9	8	-	-	1	-	57
154	101	8	25	19	2	
474	322	22	90	33	8	
2	1	-	-	1	-	58
112	74	5	18	12	-	
759	493	37	124	76	9	
<b>33</b>	<b>21</b>	<b>1</b>	<b>-</b>	<b>11</b>	<b>1</b>	<b>59</b>
<b>1 182</b>	<b>667</b>	<b>102</b>	<b>133</b>	<b>245</b>	<b>16</b>	
<b>5 881</b>	<b>4 060</b>	<b>329</b>	<b>539</b>	<b>660</b>	<b>42</b>	
<b>236</b>	<b>123</b>	<b>16</b>	<b>24</b>	<b>71</b>	<b>3</b>	<b>60</b>
<b>6 014</b>	<b>3 017</b>	<b>497</b>	<b>1 132</b>	<b>1 170</b>	<b>47</b>	
<b>30 561</b>	<b>19 757</b>	<b>1 705</b>	<b>4 934</b>	<b>2 948</b>	<b>191</b>	

## 9. Straßenverkehrsunfälle, beteiligte Verkehrsteilnehmer, Verunglückte

### 9.1 Innerhalb

Lfd. Nr.	Art des Nachweises	Nordrhein-Westfalen					
			krfr. Stadt Düsseldorf	krfr. Stadt Duisburg	krfr. Stadt Essen	krfr. Stadt Krefeld	krfr. Stadt Mönchengladbach
<b>1</b>	<b>Unfälle insgesamt</b>	<b>66 545</b>	<b>3 216</b>	<b>1 966</b>	<b>2 587</b>	<b>1 078</b>	<b>1 379</b>
	davon						
2	mit Getöteten	280	20	9	10	3	4
3	mit Verletzten	48 749	2 485	1 472	1 840	791	997
4	mit Personenschaden zusammen	49 029	2 505	1 481	1 850	794	1 001
5	schwerwiegende Unfälle mit Sachschaden (i. e. S.)	13 841	565	353	605	224	311
6	sonstige Sachschadensunfälle unter Alkoholeinwirkung	3 675	146	132	132	60	67
	Unfälle mit Personenschaden						
	davon auf						
7	Bundesautobahnen	–	–	–	–	–	–
8	Bundesstraßen	7 917	416	136	257	160	188
9	Landstraßen	12 252	637	360	645	98	212
10	Kreisstraßen	4 795	68	255	241	19	141
11	anderen Straßen	24 065	1 384	730	707	517	460
<b>12</b>	<b>Beteiligte an Unfällen mit Personenschaden</b>	<b>98 894</b>	<b>5 170</b>	<b>2 993</b>	<b>3 789</b>	<b>1 579</b>	<b>2 056</b>
	darunter im Alter von ... bis ... unter Jahren						
13	18 – 21	7 119	236	209	250	119	139
14	21 – 25	8 121	368	250	311	122	153
15	65 und mehr	9 317	440	275	354	188	171
	an Unfällen mit Personenschaden beteiligte Verkehrsteilnehmer						
	Führer von						
16	Mofas, Kleinkrafträdern (Mopeds, Mokicks)	4 407	134	152	149	67	79
17	Motorzweirädern mit amtlichem Kennzeichen	4 446	236	133	185	52	81
18	Personenkraftwagen	58 308	3 016	1 820	2 456	888	1 285
19	Kraftomnibussen, Obussen	1 280	46	29	52	13	49
20	landwirtschaftlichen Zugmaschinen	89	1	–	–	1	–
21	Güterkraftfahrzeugen	3 942	259	132	161	65	89
22	übrigen Kraftfahrzeugen	371	27	8	12	8	5
23	Kraftfahrzeugen zusammen	72 843	3 719	2 274	3 015	1 094	1 588
24	Fahrrädern	15 713	700	416	311	357	266
25	Fußgänger	9 130	601	275	424	109	181
26	Sonstige	1 208	150	28	39	19	21
<b>27</b>	<b>Verunglückte Personen insgesamt</b>	<b>58 793</b>	<b>3 065</b>	<b>1 772</b>	<b>2 250</b>	<b>920</b>	<b>1 233</b>
	getötete Führer und Mitfahrer von						
28	Mofas, Kleinkrafträdern (Mopeds, Mokicks)	12	1	–	–	–	1
29	Motorzweirädern mit amtlichem Kennzeichen	38	1	–	–	2	1
30	Personenkraftwagen	65	3	3	2	–	–
31	Güterkraftfahrzeugen	3	–	–	–	–	–
32	Fahrrädern	47	3	2	2	–	–
33	getötete Fußgänger	120	13	4	6	1	2
34	übrige Getötete	4	–	–	–	–	–
<b>35</b>	<b>Getötete insgesamt</b>	<b>289</b>	<b>21</b>	<b>9</b>	<b>10</b>	<b>3</b>	<b>4</b>
	darunter im Alter von ... bis ... Jahren						
36	unter 6	1	–	1	–	–	–
37	6 – 15	10	–	1	–	–	–
38	18 – 21	13	–	1	–	–	–
39	21 – 25	19	2	–	–	1	–
40	65 und mehr	112	10	4	9	–	2

**und Unfallursachen 2004 nach Verwaltungsbezirken  
von Ortschaften**

Verwaltungsbezirke									Lfd. Nr.
krfr. Stadt Mülheim an der Ruhr	krfr. Stadt Oberhausen	krfr. Stadt Remscheid	krfr. Stadt Solingen	krfr. Stadt Wuppertal	Kreis Kleve	Kreis Mettmann	Rhein-Kreis Neuss	Kreis Viersen	
<b>618</b>	<b>815</b>	<b>350</b>	<b>657</b>	<b>1 340</b>	<b>802</b>	<b>1 677</b>	<b>1 386</b>	<b>910</b>	<b>1</b>
1	1	2	4	6	4	4	2	4	2
457	606	265	420	926	603	1 234	1 040	690	3
458	607	267	424	932	607	1 238	1 042	694	4
126	160	66	193	324	141	319	246	181	5
34	48	17	40	84	54	120	98	35	6
-	-	-	-	-	-	-	-	-	7
62	115	65	79	151	103	236	69	69	8
157	188	65	125	284	96	307	275	164	9
57	126	8	31	96	54	77	99	79	10
182	178	129	189	401	354	618	599	382	11
<b>944</b>	<b>1 271</b>	<b>551</b>	<b>867</b>	<b>1 902</b>	<b>1 212</b>	<b>2 451</b>	<b>2 076</b>	<b>1 364</b>	<b>12</b>
62	92	40	77	126	103	145	126	101	13
88	87	37	62	139	72	161	133	95	14
83	133	53	70	187	148	289	252	156	15
39	69	17	40	77	82	68	98	78	16
33	55	24	50	118	53	138	109	57	17
593	817	376	546	1 157	631	1 364	1 102	762	18
11	17	8	17	60	7	42	43	15	19
-	-	-	-	-	2	3	3	1	20
52	46	23	43	86	37	94	80	56	21
7	3	2	2	10	5	9	6	6	22
735	1 007	450	698	1 508	817	1 718	1 441	975	23
108	147	26	61	95	287	461	435	272	24
97	110	74	102	281	89	250	188	105	25
4	7	1	6	18	19	22	12	12	26
<b>545</b>	<b>728</b>	<b>337</b>	<b>502</b>	<b>1 110</b>	<b>725</b>	<b>1 473</b>	<b>1 214</b>	<b>818</b>	<b>27</b>
-	-	-	-	-	-	-	-	-	28
1	-	1	1	1	-	-	-	1	29
-	1	-	1	-	3	-	1	1	30
-	-	-	-	-	-	-	-	-	31
-	-	-	-	1	1	2	1	1	32
-	-	1	2	5	-	2	-	1	33
-	-	-	-	-	-	-	-	-	34
<b>1</b>	<b>1</b>	<b>2</b>	<b>4</b>	<b>7</b>	<b>4</b>	<b>4</b>	<b>2</b>	<b>4</b>	<b>35</b>
-	-	-	-	-	-	-	-	-	36
-	-	-	-	-	-	-	-	-	37
-	-	-	-	-	-	-	-	-	38
-	1	1	1	-	1	-	1	-	39
-	-	-	2	3	1	3	1	2	40

Noch: **9. Straßenverkehrsunfälle, beteiligte Verkehrsteilnehmer, Verunglückte**  
Noch: **9.1 Innerhalb**

Lfd. Nr.	Art des Nachweises	Nordrhein-Westfalen					
			krfr. Stadt Düsseldorf	krfr. Stadt Duisburg	krfr. Stadt Essen	krfr. Stadt Krefeld	krfr. Stadt Mönchengladbach
	<b>Noch: Verunglückte Personen insgesamt</b>						
	verletzte Führer und Mitfahrer von						
41	Mofas, Kleinkrafträdern (Mopeds, Mokicks)	4 416	140	151	151	67	74
42	Motorzweirädern mit amtlichem Kennzeichen	4 345	229	128	185	51	85
43	Personenkraftwagen	24 421	1 325	764	1 119	346	565
44	Güterkraftfahrzeugen	744	41	34	24	8	17
45	Fahrrädern	14 413	630	388	288	331	254
46	verletzte Fußgänger	8 487	551	255	398	101	168
47	übrige Verletzte	1 678	128	43	75	13	66
<b>48</b>	<b>Verletzte insgesamt</b>	<b>58 504</b>	<b>3 044</b>	<b>1 763</b>	<b>2 240</b>	<b>917</b>	<b>1 229</b>
	darunter im Alter von ... bis ... Jahren						
49	unter 6	1 339	73	43	60	17	26
50	6 – 15	6 186	205	173	218	84	107
51	18 – 21	4 678	169	133	167	77	91
52	21 – 25	4 904	240	146	190	74	96
53	65 und mehr	5 957	293	187	215	134	110
	<b>Polizeilich festgestellte Unfallursachen bei Unfällen mit Personenschaden</b>						
54	Fehlverhalten der Fahrzeugführer	59 182	3 266	1 846	2 260	965	1 105
	darunter						
55	Alkoholeinfluss	2 379	84	64	71	53	52
56	nicht angepasste Geschwindigkeit	5 508	388	231	213	33	45
57	Nichtbeachten der Vorfahrt	9 471	396	292	270	159	182
58	Fehler beim Abbiegen	5 921	317	227	244	109	135
59	falsche Fahrbahnbenutzung	3 985	225	139	100	75	48
60	ungenügender Sicherheitsabstand	5 795	215	231	302	51	73
61	Fehler beim Überholen	1 242	41	26	54	19	22
62	falsches Verhalten gegenüber Fußgängern	4 242	293	167	288	46	83
63	Fehlverhalten bei Fußgängern	4 983	423	177	231	67	109
	darunter						
64	Alkoholeinfluss	282	38	5	7	8	7
65	fahrzeugbezogene Mängel	486	23	11	12	12	9
66	unfallbezogene Ursachen	7 927	1 022	137	99	31	147
67	Straßenverhältnisse	1 791	421	62	74	14	26
68	Witterungseinflüsse	330	13	15	5	12	11
69	Hindernisse und sonstige	5 806	588	60	20	5	110



**und Unfallursachen 2004 nach Verwaltungsbezirken  
von Ortschaften**

Verwaltungsbezirke									Lfd. Nr.
krfr. Stadt Mülheim an der Ruhr	krfr. Stadt Oberhausen	krfr. Stadt Remscheid	krfr. Stadt Solingen	krfr. Stadt Wuppertal	Kreis Kleve	Kreis Mettmann	Rhein-Kreis Neuss	Kreis Viersen	
40	75	18	39	76	78	67	97	78	41
32	52	25	48	114	50	140	113	55	42
252	332	190	239	483	226	528	359	304	43
12	10	5	10	15	4	8	14	15	44
102	137	25	52	88	266	418	409	248	45
93	109	70	99	263	87	241	172	100	46
13	12	2	11	64	10	67	48	14	47
<b>544</b>	<b>727</b>	<b>335</b>	<b>498</b>	<b>1 103</b>	<b>721</b>	<b>1 469</b>	<b>1 212</b>	<b>814</b>	<b>48</b>
10	17	12	16	20	26	41	28	17	49
48	74	40	62	125	74	182	131	97	50
36	56	32	47	79	54	92	74	74	51
54	51	23	37	83	46	89	79	55	52
55	75	33	44	116	95	182	165	104	53
466	803	289	497	976	706	1 410	1 190	802	54
17	32	6	22	35	23	49	63	28	55
75	118	49	46	110	41	71	61	71	56
78	121	27	53	111	172	254	196	146	57
60	71	16	40	75	79	151	122	93	58
43	43	5	27	27	69	114	113	53	59
34	35	46	57	153	41	2	87	30	60
8	28	6	10	19	8	26	34	11	61
42	62	39	76	137	44	88	85	24	62
46	60	36	78	199	35	131	142	47	63
6	–	1	5	12	4	7	6	3	64
6	1	2	6	9	8	7	20	7	65
73	60	–	7	52	28	44	112	56	66
71	12	–	6	21	15	13	48	22	67
–	7	–	1	4	3	4	12	10	68
2	41	–	–	27	10	27	52	24	69

Noch: **9. Straßenverkehrsunfälle, beteiligte Verkehrsteilnehmer, Verunglückte**  
Noch: **9.1 Innerhalb**

Lfd. Nr.	Art des Nachweises						
		Kreis Wesel	Reg.-Bez. Düsseldorf	krfr. Stadt Aachen	krfr. Stadt Bonn	krfr. Stadt Köln	krfr. Stadt Leverkusen
<b>1</b>	<b>Unfälle insgesamt</b>	<b>1 571</b>	<b>20 352</b>	<b>1 311</b>	<b>1 490</b>	<b>5 141</b>	<b>677</b>
	davon						
2	mit Getöteten	6	80	1	3	16	3
3	mit Verletzten	1 216	15 042	998	1 129	3 976	490
4	mit Personenschaden zusammen	1 222	15 122	999	1 132	3 992	493
5	schwerwiegende Unfälle mit Sachschaden (i. e. S.)	246	4 060	250	293	867	147
6	sonstige Sachschadensunfälle unter Alkoholeinwirkung	103	1 170	62	65	282	37
	Unfälle mit Personenschaden						
	davon auf						
7	Bundesautobahnen	–	–	–	–	–	–
8	Bundesstraßen	125	2 231	398	158	1 023	62
9	Landstraßen	303	3 916	164	113	546	86
10	Kreisstraßen	83	1 434	26	22	255	17
11	anderen Straßen	711	7 541	411	839	2 168	328
<b>12</b>	<b>Beteiligte an Unfällen mit Personenschaden</b>	<b>2 440</b>	<b>30 665</b>	<b>2 069</b>	<b>2 299</b>	<b>8 239</b>	<b>997</b>
	darunter						
	im Alter von ... bis ... unter Jahren						
13	18 – 21	225	2 050	140	123	386	63
14	21 – 25	185	2 263	233	208	678	69
15	65 und mehr	274	3 073	143	186	612	119
	an Unfällen mit Personenschaden beteiligte Verkehrsteilnehmer						
	Führer von						
16	Mofas, Kleinkrafträdern (Mopeds, Mokicks)	131	1 280	80	111	245	43
17	Motorzweirädern mit amtlichem Kennzeichen	94	1 418	86	78	336	63
18	Personenkraftwagen	1 349	18 162	1 276	1 317	4 816	556
19	Kraftomnibussen, Obussen	18	427	89	49	97	20
20	landwirtschaftlichen Zugmaschinen	2	13	2	–	2	1
21	Güterkraftfahrzeugen	63	1 286	82	77	397	31
22	übrigen Kraftfahrzeugen	8	118	6	7	33	2
23	Kraftfahrzeugen zusammen	1 665	22 704	1 621	1 639	5 926	716
24	Fahrrädern	587	4 529	252	417	1 418	179
25	Fußgänger	169	3 055	182	211	768	90
26	Sonstige	19	377	14	32	127	12
<b>27</b>	<b>Verunglückte Personen insgesamt</b>	<b>1 419</b>	<b>18 111</b>	<b>1 267</b>	<b>1 335</b>	<b>4 813</b>	<b>569</b>
	getötete Führer und Mitfahrer von						
28	Mofas, Kleinkrafträdern (Mopeds, Mokicks)	–	2	–	–	1	–
29	Motorzweirädern mit amtlichem Kennzeichen	–	9	1	1	6	–
30	Personenkraftwagen	2	17	–	2	1	1
31	Güterkraftfahrzeugen	–	–	–	–	–	–
32	Fahrrädern	1	14	–	–	1	–
33	getötete Fußgänger	3	40	–	–	7	2
34	übrige Getötete	–	–	–	–	1	–
<b>35</b>	<b>Getötete insgesamt</b>	<b>6</b>	<b>82</b>	<b>1</b>	<b>3</b>	<b>17</b>	<b>3</b>
	darunter im Alter von ... bis ... Jahren						
36	unter 6	–	1	–	–	–	–
37	6 – 15	–	1	–	–	1	–
38	18 – 21	–	1	–	–	–	–
39	21 – 25	–	8	–	–	–	–
40	65 und mehr	1	38	–	1	5	2

**und Unfallursachen 2004 nach Verwaltungsbezirken  
von Ortschaften**

Verwaltungsbezirke									Lfd. Nr.
Kreis Aachen	Kreis Düren	Rhein-Erft- Kreis	Kreis Euskirchen	Kreis Heinsberg	Oberbergischer Kreis	Rheinisch- Bergischer Kreis	Rhein-Sieg Kreis	Reg.-Bez. Köln	
<b>1 070</b>	<b>1 032</b>	<b>1 353</b>	<b>503</b>	<b>872</b>	<b>799</b>	<b>962</b>	<b>1 765</b>	<b>16 975</b>	<b>1</b>
7	4	5	3	3	3	3	3	54	2
806	776	1 048	346	633	545	726	1 236	12 709	3
813	780	1 053	349	636	548	729	1 239	12 763	4
203	215	222	121	191	215	191	434	3 349	5
54	37	78	33	45	36	42	92	863	6
–	–	–	–	–	–	–	–	–	7
199	140	90	72	64	157	85	181	2 629	8
258	142	289	43	158	134	362	362	2 657	9
64	46	148	12	76	30	60	75	831	10
292	452	526	222	338	227	222	621	6 646	11
<b>1 647</b>	<b>1 576</b>	<b>2 099</b>	<b>696</b>	<b>1 241</b>	<b>1 078</b>	<b>1 467</b>	<b>2 474</b>	<b>25 882</b>	<b>12</b>
136	138	156	55	125	111	104	166	1 703	13
140	122	169	52	115	98	118	207	2 209	14
145	119	200	67	115	92	161	256	2 215	15
124	106	116	43	81	76	67	131	1 223	16
93	63	91	34	69	75	95	113	1 196	17
1 015	898	1 193	424	744	672	895	1 439	15 245	18
11	9	16	5	8	13	18	21	356	19
2	6	3	3	7	3	1	2	32	20
66	65	69	23	34	46	55	101	1 046	21
7	14	7	–	7	2	5	13	103	22
1 318	1 161	1 495	532	950	887	1 136	1 820	19 201	23
166	256	414	73	194	70	178	409	4 026	24
142	130	169	76	79	116	143	222	2 328	25
21	29	21	15	18	5	10	23	327	26
<b>999</b>	<b>935</b>	<b>1 267</b>	<b>431</b>	<b>771</b>	<b>691</b>	<b>850</b>	<b>1 483</b>	<b>15 411</b>	<b>27</b>
2	–	1	1	1	–	–	–	6	28
–	1	2	–	–	1	–	–	12	29
–	–	–	1	1	2	1	1	10	30
1	–	–	–	–	–	–	–	1	31
–	1	2	–	–	–	–	–	4	32
4	2	–	1	1	–	2	2	21	33
–	–	–	–	–	–	–	–	1	34
<b>7</b>	<b>4</b>	<b>5</b>	<b>3</b>	<b>3</b>	<b>3</b>	<b>3</b>	<b>3</b>	<b>55</b>	<b>35</b>
–	–	–	–	–	–	–	–	–	36
1	–	–	–	–	–	–	–	2	37
–	–	–	–	1	–	1	–	2	38
–	–	–	1	–	–	–	–	1	39
2	2	1	1	–	–	2	2	18	40

Noch: **9. Straßenverkehrsunfälle, beteiligte Verkehrsteilnehmer, Verunglückte**  
Noch: **9.1 Innerhalb**

Lfd. Nr.	Art des Nachweises						
		Kreis Wesel	Reg.-Bez. Düsseldorf	krfr. Stadt Aachen	krfr. Stadt Bonn	krfr. Stadt Köln	krfr. Stadt Leverkusen
	<b>Noch: Verunglückte Personen insgesamt</b>						
	verletzte Führer und Mitfahrer von						
41	Mofas, Kleinkrafträdern (Mopeds, Mokicks)	129	1 280	78	111	241	43
42	Motorzweirädern mit amtlichem Kennzeichen	87	1 394	88	73	328	60
43	Personenkraftwagen	482	7 514	573	514	1 991	199
44	Güterkraftfahrzeugen	14	231	18	7	87	4
45	Fahrrädern	525	4 161	242	383	1 303	163
46	verletzte Fußgänger	155	2 862	165	192	683	84
47	übrige Verletzte	21	587	102	52	163	13
<b>48</b>	<b>Verletzte insgesamt</b>	<b>1 413</b>	<b>18 029</b>	<b>1 266</b>	<b>1 332</b>	<b>4 796</b>	<b>566</b>
	darunter im Alter von ... bis ... Jahren						
49	unter 6	31	437	22	30	112	12
50	6 – 15	194	1 814	87	122	356	48
51	18 – 21	145	1 326	100	78	288	40
52	21 – 25	90	1 353	154	137	466	40
53	65 und mehr	176	1 984	91	121	389	65
	<b>Polizeilich festgestellte Unfallursachen bei Unfällen mit Personenschaden</b>						
54	Fehlverhalten der Fahrzeugführer	1 881	18 462	1 113	1 500	4 573	534
	darunter						
55	Alkoholeinfluss	52	651	40	43	156	21
56	nicht angepaßte Geschwindigkeit	170	1 722	46	167	301	63
57	Nichtbeachten der Vorfahrt	326	2 783	160	196	664	89
58	Fehler beim Abbiegen	159	1 898	146	147	537	42
59	falsche Fahrbahnbenutzung	170	1 251	53	78	354	32
60	ungenügender Sicherheitsabstand	111	1 468	188	202	660	32
61	Fehler beim Überholen	37	349	24	30	120	6
62	falsches Verhalten gegenüber Fußgängern	57	1 531	72	73	296	29
63	Fehlverhalten bei Fußgängern	91	1 872	99	102	428	30
	darunter						
64	Alkoholeinfluss	9	118	1	6	14	–
65	fahrzeugbezogene Mängel	14	147	7	8	42	3
66	unfallbezogene Ursachen	137	2 005	37	518	65	235
67	Straßenverhältnisse	34	839	16	45	42	9
68	Witterungseinflüsse	3	100	4	9	13	1
69	Hindernisse und sonstige	100	1 066	17	464	10	225

**und Unfallursachen 2004 nach Verwaltungsbezirken  
von Ortschaften**

Verwaltungsbezirke									Lfd. Nr.
Kreis Aachen	Kreis Düren	Rhein-Erft- Kreis	Kreis Euskirchen	Kreis Heinsberg	Oberbergischer Kreis	Rheinisch- Bergischer Kreis	Rhein-Sieg Kreis	Reg.-Bez. Köln	
125	108	118	45	85	79	70	126	1 229	41
99	61	95	36	69	69	99	113	1 190	42
456	371	458	201	338	338	353	601	6 393	43
11	11	13	3	3	15	10	28	210	44
159	241	386	68	187	67	167	380	3 746	45
132	120	164	73	77	110	133	206	2 139	46
10	19	28	2	9	10	15	26	449	47
<b>992</b>	<b>931</b>	<b>1 262</b>	<b>428</b>	<b>768</b>	<b>688</b>	<b>847</b>	<b>1 480</b>	<b>15 356</b>	<b>48</b>
25	15	27	18	19	20	15	39	354	49
121	107	161	45	102	64	98	174	1 485	50
102	90	108	40	84	74	69	101	1 174	51
86	75	100	31	55	71	65	111	1 391	52
83	77	123	48	73	63	98	153	1 384	53
913	846	1 397	397	1 003	618	991	1 563	15 448	54
39	27	58	22	25	32	32	66	561	55
93	52	106	38	163	89	173	158	1 449	56
164	145	216	92	150	101	121	259	2 357	57
101	94	150	32	91	62	82	152	1 636	58
26	33	110	19	68	35	55	87	950	59
141	73	82	48	68	23	119	118	1 754	60
13	19	29	8	28	10	42	39	368	61
70	47	77	30	32	41	76	77	920	62
56	40	100	58	67	61	57	118	1 216	63
2	–	3	5	5	1	1	4	42	64
9	3	17	5	23	7	8	21	153	65
73	14	75	22	45	32	150	368	1 634	66
29	6	36	8	13	27	36	44	311	67
6	2	6	3	15	3	7	18	87	68
38	6	33	11	17	2	107	306	1 236	69

Noch: **9. Straßenverkehrsunfälle, beteiligte Verkehrsteilnehmer, Verunglückte**  
Noch: **9.1 Innerhalb**

Lfd. Nr.	Art des Nachweises						
		krfr. Stadt Bottrop	krfr. Stadt Gelsenkirchen	krfr. Stadt Münster	Kreis Borken	Kreis Coesfeld	Kreis Recklinghausen
<b>1</b>	<b>Unfälle insgesamt</b>	<b>468</b>	<b>1 042</b>	<b>1 419</b>	<b>1 050</b>	<b>495</b>	<b>2 460</b>
	davon						
2	mit Getöteten	1	8	8	4	3	17
3	mit Verletzten	351	746	1 114	819	384	1 868
4	mit Personenschaden zusammen	352	754	1 122	823	387	1 885
5	schwerwiegende Unfälle mit Sachschaden (i. e. S.)	88	219	228	189	86	449
6	sonstige Sachschadensunfälle unter Alkoholeinwirkung	28	69	69	38	22	126
	Unfälle mit Personenschaden						
	davon auf						
7	Bundesautobahnen	–	–	–	–	–	–
8	Bundesstraßen	20	75	214	110	66	175
9	Landstraßen	162	243	292	180	58	669
10	Kreisstraßen	37	44	233	94	99	252
11	anderen Straßen	133	392	383	439	164	789
<b>12</b>	<b>Beteiligte an Unfällen mit Personenschaden</b>	<b>708</b>	<b>1 559</b>	<b>2 295</b>	<b>1 639</b>	<b>775</b>	<b>3 770</b>
	darunter						
	im Alter von ... bis ... unter Jahren						
13	18 – 21	52	113	150	120	64	305
14	21 – 25	59	138	249	146	62	278
15	65 und mehr	68	152	209	165	72	367
	an Unfällen mit Personenschaden beteiligte Verkehrsteilnehmer						
	Führer von						
16	Mofas, Kleinkrafträdern (Mopeds, Mokicks)	39	65	49	93	24	178
17	Motorzweirädern mit amtlichem Kennzeichen	30	67	80	56	38	173
18	Personenkraftwagen	430	995	1 229	847	361	2 187
19	Kraftomnibussen, Obussen	15	20	26	9	7	59
20	landwirtschaftlichen Zugmaschinen	–	–	1	3	1	7
21	Güterkraftfahrzeugen	28	64	90	70	21	102
22	übrigen Kraftfahrzeugen	4	4	8	5	–	12
23	Kraftfahrzeugen zusammen	546	1 215	1 483	1 083	452	2 718
24	Fahrrädern	102	164	645	457	234	709
25	Fußgänger	54	166	135	80	65	316
26	Sonstige	6	14	32	19	24	27
<b>27</b>	<b>Verunglückte Personen insgesamt</b>	<b>429</b>	<b>907</b>	<b>1 308</b>	<b>971</b>	<b>425</b>	<b>2 199</b>
	getötete Führer und Mitfahrer von						
28	Mofas, Kleinkrafträdern (Mopeds, Mokicks)	–	1	–	–	1	–
29	Motorzweirädern mit amtlichem Kennzeichen	–	2	–	–	–	2
30	Personenkraftwagen	1	2	1	1	–	6
31	Güterkraftfahrzeugen	–	–	–	–	–	–
32	Fahrrädern	–	1	4	2	1	4
33	getötete Fußgänger	–	2	3	1	1	7
34	übrige Getötete	–	–	–	–	–	–
<b>35</b>	<b>Getötete insgesamt</b>	<b>1</b>	<b>8</b>	<b>8</b>	<b>4</b>	<b>3</b>	<b>19</b>
	darunter im Alter von ... bis ... Jahren						
36	unter 6	–	–	–	–	–	–
37	6 – 15	–	–	–	–	–	1
38	18 – 21	–	–	–	–	–	2
39	21 – 25	1	–	1	–	1	1
40	65 und mehr	–	3	2	2	2	6

**und Unfallursachen 2004 nach Verwaltungsbezirken  
von Ortschaften**

Verwaltungsbezirke									Lfd. Nr.
Kreis Steinfurt	Kreis Warendorf	Reg.-Bez. Münster	krfr. Stadt Bielefeld	Kreis Gütersloh	Kreis Herford	Kreis Höxter	Kreis Lippe	Kreis Minden- Lübbecke	
<b>1 355</b>	<b>920</b>	<b>9 209</b>	<b>1 485</b>	<b>1 329</b>	<b>964</b>	<b>296</b>	<b>886</b>	<b>1 149</b>	<b>1</b>
12	2	55	9	7	1	–	10	12	2
989	694	6 965	1 040	949	611	211	589	790	3
1 001	696	7 020	1 049	956	612	211	599	802	4
291	191	1 741	347	296	299	60	223	286	5
63	33	448	89	77	53	25	64	61	6
–	–	–	–	–	–	–	–	–	7
90	85	835	160	105	18	34	108	151	8
255	194	2 053	254	262	246	50	181	223	9
114	83	956	153	99	73	30	62	93	10
542	334	3 176	482	490	275	97	248	335	11
<b>1 971</b>	<b>1 380</b>	<b>14 097</b>	<b>2 148</b>	<b>1 848</b>	<b>1 220</b>	<b>409</b>	<b>1 194</b>	<b>1 580</b>	<b>12</b>
179	111	1 094	144	159	107	34	103	171	13
163	122	1 217	203	167	98	34	86	134	14
190	146	1 369	182	195	129	35	132	164	15
80	66	594	59	62	93	13	64	91	16
93	48	585	81	57	50	20	47	60	17
1 035	716	7 800	1 298	1 023	733	233	727	963	18
7	12	155	19	13	11	3	12	11	19
–	1	13	–	1	1	1	2	1	20
85	57	517	92	93	41	9	36	65	21
7	1	41	8	8	2	1	8	8	22
1 307	901	9 705	1 557	1 257	931	280	896	1 199	23
492	379	3 182	364	486	194	70	176	268	24
126	84	1 026	196	94	81	56	108	97	25
46	16	184	31	11	14	3	14	16	26
<b>1 163</b>	<b>815</b>	<b>8 217</b>	<b>1 263</b>	<b>1 120</b>	<b>746</b>	<b>246</b>	<b>721</b>	<b>983</b>	<b>27</b>
1	–	3	–	–	–	–	–	1	28
1	–	5	–	1	–	–	1	3	29
2	1	14	3	–	–	–	2	4	30
–	–	–	–	1	–	–	–	–	31
3	1	16	2	2	1	–	1	3	32
5	–	19	5	1	–	–	6	2	33
–	–	–	–	2	–	–	–	–	34
<b>12</b>	<b>2</b>	<b>57</b>	<b>10</b>	<b>7</b>	<b>1</b>	<b>–</b>	<b>10</b>	<b>13</b>	<b>35</b>
–	–	–	–	–	–	–	–	–	36
1	–	2	3	–	–	–	–	–	37
1	–	3	–	1	–	–	–	1	38
1	1	6	–	–	–	–	–	2	39
5	1	21	3	2	1	–	7	5	40

Noch: **9. Straßenverkehrsunfälle, beteiligte Verkehrsteilnehmer, Verunglückte**  
Noch: **9.1 Innerhalb**

Lfd. Nr.	Art des Nachweises						Kreis Recklinghausen
		krfr. Stadt Bottrop	krfr. Stadt Gelsenkirchen	krfr. Stadt Münster	Kreis Borken	Kreis Coesfeld	
	<b>Noch: Verunglückte Personen insgesamt</b>						
	verletzte Führer und Mitfahrer von						
41	Mofas, Kleinkrafträdern (Mopeds, Mokicks)	40	63	46	87	20	175
42	Motorzweirädern mit amtlichem Kennzeichen	29	61	74	51	31	167
43	Personenkraftwagen	191	416	467	328	91	833
44	Güterkraftfahrzeugen	6	8	15	9	1	16
45	Fahrrädern	97	147	557	404	215	637
46	verletzte Fußgänger	51	160	114	72	58	292
47	übrige Verletzte	14	44	27	16	6	60
<b>48</b>	<b>Verletzte insgesamt</b>	<b>428</b>	<b>899</b>	<b>1 300</b>	<b>967</b>	<b>422</b>	<b>2 180</b>
	darunter im Alter von ... bis ... Jahren						
49	unter 6	11	27	20	16	4	49
50	6 – 15	51	99	102	150	82	268
51	18 – 21	36	69	98	78	35	187
52	21 – 25	31	83	137	78	30	166
53	65 und mehr	36	108	129	113	38	248
	<b>Polizeilich festgestellte Unfallursachen bei Unfällen mit Personenschaden</b>						
54	Fehlverhalten der Fahrzeugführer	524	956	1 312	1 038	527	2 258
	darunter						
55	Alkoholeinfluss	20	40	62	45	18	95
56	nicht angepaßte Geschwindigkeit	34	156	60	82	55	169
57	Nichtbeachten der Vorfahrt	71	142	241	228	94	388
58	Fehler beim Abbiegen	40	77	164	87	67	206
59	falsche Fahrbahnbenutzung	20	65	114	84	78	179
60	ungenügender Sicherheitsabstand	47	143	184	74	18	209
61	Fehler beim Überholen	5	18	29	25	11	31
62	falsches Verhalten gegenüber Fußgängern	29	68	42	35	22	182
63	Fehlverhalten bei Fußgängern	34	88	83	32	29	173
	darunter						
64	Alkoholeinfluss	3	3	9	2	2	9
65	fahrzeugbezogene Mängel	–	7	8	7	2	16
66	unfallbezogene Ursachen	114	89	190	345	11	260
67	Straßenverhältnisse	7	12	22	28	8	83
68	Witterungseinflüsse	4	3	8	8	–	21
69	Hindernisse und sonstige	103	74	160	309	3	156



**und Unfallursachen 2004 nach Verwaltungsbezirken  
von Ortschaften**

Verwaltungsbezirke									Lfd. Nr.
Kreis Steinfurt	Kreis Warendorf	Reg.-Bez. Münster	krfr. Stadt Bielefeld	Kreis Gütersloh	Kreis Herford	Kreis Höxter	Kreis Lippe	Kreis Minden- Lübbecke	
79	65	575	57	62	95	12	66	93	41
88	46	547	81	53	52	19	44	53	42
408	271	3 005	567	440	324	95	315	457	43
21	7	83	15	13	9	–	7	14	44
440	334	2 831	333	452	182	62	164	245	45
107	77	931	184	83	76	55	99	89	46
8	13	188	16	10	7	3	16	19	47
<b>1 151</b>	<b>813</b>	<b>8 160</b>	<b>1 253</b>	<b>1 113</b>	<b>745</b>	<b>246</b>	<b>711</b>	<b>970</b>	<b>48</b>
19	26	172	20	27	19	8	17	13	49
169	115	1 036	107	122	93	45	88	88	50
110	73	686	102	130	68	16	53	122	51
85	60	670	138	102	62	20	44	84	52
119	94	885	103	133	69	24	83	102	53
1 253	893	8 761	1 254	1 250	772	234	690	1 040	54
54	48	382	60	70	43	9	35	69	55
133	91	780	129	138	89	21	60	98	56
265	196	1 625	206	237	173	30	130	200	57
139	78	858	162	116	70	23	72	101	58
81	88	709	99	142	69	11	54	87	59
89	55	819	71	84	64	36	53	118	60
23	27	169	25	34	21	6	8	33	61
34	39	451	85	44	22	33	28	49	62
57	38	534	93	44	54	24	51	48	63
4	4	36	4	6	–	4	1	6	64
9	12	61	10	6	4	3	8	7	65
422	240	1 671	772	124	73	10	19	169	66
33	16	209	54	35	7	2	11	21	67
6	6	56	10	5	3	2	–	9	68
383	218	1 406	708	84	63	6	8	139	69

Noch: **9. Straßenverkehrsunfälle, beteiligte Verkehrsteilnehmer, Verunglückte**  
Noch: **9.1 Innerhalb**

Lfd. Nr.	Art des Nachweises						
		Kreis Paderborn	Reg.-Bez. Detmold	krfr. Stadt Bochum	krfr. Stadt Dortmund	krfr. Stadt Hagen	krfr. Stadt Hamm
<b>1</b>	<b>Unfälle insgesamt</b>	<b>1 031</b>	<b>7 140</b>	<b>1 511</b>	<b>2 758</b>	<b>780</b>	<b>894</b>
	davon						
2	mit Getöteten	–	39	5	9	1	4
3	mit Verletzten	705	4 895	1 068	1 985	555	661
4	mit Personenschaden zusammen	705	4 934	1 073	1 994	556	665
5	schwerwiegende Unfälle mit Sachschaden (i. e. S.)	264	1 775	351	612	179	179
6	sonstige Sachschadensunfälle unter Alkoholeinwirkung	62	431	87	152	45	50
	Unfälle mit Personenschaden						
	davon auf						
7	Bundesautobahnen	–	–	–	–	–	–
8	Bundesstraßen	20	596	190	327	97	112
9	Landstraßen	123	1 339	190	481	38	165
10	Kreisstraßen	70	580	304	150	13	135
11	anderen Straßen	492	2 419	389	1 036	408	253
<b>12</b>	<b>Beteiligte an Unfällen mit Personenschaden</b>	<b>1 354</b>	<b>9 753</b>	<b>2 210</b>	<b>4 052</b>	<b>1 120</b>	<b>1 331</b>
	darunter						
	im Alter von ... bis ... unter Jahren						
13	18 – 21	114	832	172	260	90	99
14	21 – 25	132	854	188	351	79	134
15	65 und mehr	105	942	192	360	92	122
	an Unfällen mit Personenschaden beteiligte Verkehrsteilnehmer						
	Führer von						
16	Mofas, Kleinkrafträdern (Mopeds, Mokicks)	54	436	100	119	45	94
17	Motorzweirädern mit amtlichem Kennzeichen	50	365	113	167	77	43
18	Personenkraftwagen	753	5 730	1 439	2 594	691	768
19	Kraftomnibussen, Obussen	14	83	32	44	43	11
20	landwirtschaftlichen Zugmaschinen	2	8	1	1	1	–
21	Güterkraftfahrzeugen	27	363	78	171	51	49
22	übrigen Kraftfahrzeugen	5	40	2	22	4	4
23	Kraftfahrzeugen zusammen	905	7 025	1 765	3 118	912	969
24	Fahrrädern	331	1 889	163	403	54	249
25	Fußgänger	101	733	249	453	138	90
26	Sonstige	17	106	33	78	16	23
<b>27</b>	<b>Verunglückte Personen insgesamt</b>	<b>834</b>	<b>5 913</b>	<b>1 322</b>	<b>2 419</b>	<b>679</b>	<b>766</b>
	getötete Führer und Mitfahrer von						
28	Mofas, Kleinkrafträdern (Mopeds, Mokicks)	–	1	–	–	–	–
29	Motorzweirädern mit amtlichem Kennzeichen	–	5	1	1	–	–
30	Personenkraftwagen	–	9	3	1	–	–
31	Güterkraftfahrzeugen	–	1	–	–	–	–
32	Fahrrädern	–	9	–	2	–	–
33	getötete Fußgänger	–	14	2	4	1	4
34	übrige Getötete	–	2	–	1	–	–
<b>35</b>	<b>Getötete insgesamt</b>	<b>–</b>	<b>41</b>	<b>6</b>	<b>9</b>	<b>1</b>	<b>4</b>
	darunter im Alter von ... bis ... Jahren						
36	unter 6	–	–	–	–	–	–
37	6 – 15	–	3	–	–	–	–
38	18 – 21	–	2	1	–	–	–
39	21 – 25	–	2	–	–	–	–
40	65 und mehr	–	18	1	5	–	–

**und Unfallursachen 2004 nach Verwaltungsbezirken  
von Ortschaften**

Verwaltungsbezirke									Lfd. Nr.
krfr. Stadt Herne	Ennepe-Ruhr- Kreis	Hoch- sauerland- kreis	Märkischer Kreis	Kreis Olpe	Kreis Siegen- Wittgenstein	Kreis Soest	Kreis Unna	Reg.-Bez. Arnsberg	
<b>578</b>	<b>867</b>	<b>657</b>	<b>1 380</b>	<b>343</b>	<b>851</b>	<b>870</b>	<b>1 380</b>	<b>12 869</b>	<b>1</b>
5	1	4	8	–	5	5	5	52	2
397	604	459	945	245	587	615	1 017	9 138	3
402	605	463	953	245	592	620	1 022	9 190	4
134	193	155	339	76	221	197	280	2 916	5
42	69	39	88	22	38	53	78	763	6
–	–	–	–	–	–	–	–	–	7
17	113	89	148	69	208	70	186	1 626	8
135	180	121	366	50	141	126	294	2 287	9
82	13	22	36	14	61	52	112	994	10
168	299	231	403	112	182	372	430	4 283	11
<b>810</b>	<b>1 229</b>	<b>904</b>	<b>1 915</b>	<b>469</b>	<b>1 183</b>	<b>1 231</b>	<b>2 043</b>	<b>18 497</b>	<b>12</b>
54	96	73	176	44	87	110	179	1 440	13
60	93	67	174	47	117	106	162	1 578	14
77	137	100	178	31	98	137	194	1 718	15
43	61	44	92	28	82	64	102	874	16
25	63	56	116	28	65	45	84	882	17
488	746	546	1 239	277	729	691	1 163	11 371	18
12	25	9	29	12	14	10	18	259	19
2	1	6	2	–	3	3	3	23	20
32	49	42	73	29	44	43	69	730	21
3	9	5	6	–	6	3	5	69	22
605	954	708	1 557	374	943	859	1 444	14 208	23
110	78	115	121	36	106	256	396	2 087	24
90	178	78	228	55	129	112	188	1 988	25
5	19	3	9	4	5	4	15	214	26
<b>478</b>	<b>735</b>	<b>581</b>	<b>1 204</b>	<b>297</b>	<b>731</b>	<b>726</b>	<b>1 203</b>	<b>11 141</b>	<b>27</b>
–	–	–	–	–	–	–	–	–	28
1	–	–	1	–	2	–	1	7	29
–	–	1	2	–	4	2	2	15	30
–	–	–	1	–	–	–	–	1	31
–	–	1	–	–	–	1	–	4	32
4	1	2	4	–	–	2	2	26	33
–	–	–	–	–	–	–	–	1	34
<b>5</b>	<b>1</b>	<b>4</b>	<b>8</b>	<b>–</b>	<b>6</b>	<b>5</b>	<b>5</b>	<b>54</b>	<b>35</b>
–	–	–	–	–	–	–	–	–	36
–	–	1	–	–	1	–	–	2	37
–	–	–	2	–	2	–	–	5	38
1	–	1	–	–	–	–	–	2	39
3	1	1	2	–	1	1	2	17	40

Noch: **9. Straßenverkehrsunfälle, beteiligte Verkehrsteilnehmer, Verunglückte**  
Noch: **9.1 Innerhalb**

Lfd. Nr.	Art des Nachweises						
		Kreis Paderborn	Reg.-Bez. Detmold	krfr. Stadt Bochum	krfr. Stadt Dortmund	krfr. Stadt Hagen	krfr. Stadt Hamm
	<b>Noch: Verunglückte Personen insgesamt</b>						
	verletzte Führer und Mitfahrer von						
41	Mofas, Kleinkrafträdern (Mopeds, Mokicks)	58	443	104	116	45	98
42	Motorzweirädern mit amtlichem Kennzeichen	53	355	111	164	76	39
43	Personenkraftwagen	301	2 499	646	1 211	318	286
44	Güterkraftfahrzeugen	2	60	6	39	8	11
45	Fahrrädern	305	1 743	151	377	51	228
46	verletzte Fußgänger	96	682	240	429	128	77
47	übrige Verletzte	19	90	58	74	52	23
<b>48</b>	<b>Verletzte insgesamt</b>	<b>834</b>	<b>5 872</b>	<b>1 316</b>	<b>2 410</b>	<b>678</b>	<b>762</b>
	darunter im Alter von ... bis ... Jahren						
49	unter 6	22	126	20	64	17	12
50	6 – 15	108	651	125	223	51	81
51	18 – 21	63	554	109	187	56	49
52	21 – 25	80	530	127	204	61	65
53	65 und mehr	75	589	126	215	56	81
	<b>Polizeilich festgestellte Unfallursachen bei Unfällen mit Personenschaden</b>						
54	Fehlverhalten der Fahrzeugführer	861	6 101	1 200	2 190	535	738
	darunter						
55	Alkoholeinfluss	69	355	42	88	10	42
56	nicht angepasste Geschwindigkeit	128	663	103	121	41	29
57	Nichtbeachten der Vorfahrt	109	1 085	172	340	74	129
58	Fehler beim Abbiegen	86	630	111	183	49	80
59	falsche Fahrbahnbenutzung	63	525	61	73	14	47
60	ungenügender Sicherheitsabstand	36	462	182	260	73	98
61	Fehler beim Überholen	10	137	26	37	17	9
62	falsches Verhalten gegenüber Fußgängern	29	290	156	203	50	36
63	Fehlverhalten bei Fußgängern	47	361	153	208	77	39
	darunter						
64	Alkoholeinfluss	2	23	10	15	1	3
65	fahrzeugbezogene Mängel	12	50	7	11	4	9
66	unfallbezogene Ursachen	91	1 258	14	518	295	158
67	Straßenverhältnisse	26	156	8	50	26	21
68	Witterungseinflüsse	11	40	2	13	1	3
69	Hindernisse und sonstige	54	1 062	4	455	268	134

**und Unfallursachen 2004 nach Verwaltungsbezirken  
von Ortschaften**

Verwaltungsbezirke									Lfd. Nr.
krfr. Stadt Herne	Ennepe-Ruhr- Kreis	Hoch- sauerland- kreis	Märkischer Kreis	Kreis Olpe	Kreis Siegen- Wittgenstein	Kreis Soest	Kreis Unna	Reg.-Bez. Arnsberg	
40	62	47	102	27	84	63	101	889	41
21	65	59	107	27	62	41	87	859	42
203	317	257	602	147	324	261	438	5 010	43
7	17	12	22	4	15	7	12	160	44
98	73	106	112	34	99	236	367	1 932	45
83	171	75	216	53	125	101	175	1 873	46
21	29	21	35	5	16	12	18	364	47
<b>473</b>	<b>734</b>	<b>577</b>	<b>1 196</b>	<b>297</b>	<b>725</b>	<b>721</b>	<b>1 198</b>	<b>11 087</b>	<b>48</b>
12	23	13	24	14	16	7	28	250	49
55	80	74	146	30	84	83	168	1 200	50
38	74	49	112	27	60	73	104	938	51
31	56	40	115	31	73	56	101	960	52
53	85	64	111	26	77	96	125	1 115	53
485	699	537	1 130	277	668	722	1 229	10 410	54
23	32	20	46	11	25	37	54	430	55
26	74	46	170	43	71	66	104	894	56
79	94	102	138	36	109	137	211	1 621	57
57	52	33	80	26	40	77	111	899	58
55	26	45	40	12	36	46	95	550	59
60	81	66	170	28	53	61	160	1 292	60
9	16	13	24	5	19	14	30	219	61
60	119	52	142	17	64	59	92	1 050	62
50	79	45	145	23	64	36	81	1 000	63
4	4	1	8	1	5	5	6	63	64
–	3	8	10	1	6	7	9	75	65
8	79	23	54	13	47	118	32	1 359	66
7	36	16	38	8	18	29	19	276	67
1	6	5	7	1	5	3	–	47	68
–	37	2	9	4	24	86	13	1 036	69

## 9. Straßenverkehrsunfälle, beteiligte Verkehrsteilnehmer, Verunglückte 9.2 Außerhalb

Lfd. Nr.	Art des Nachweises	Nordrhein-Westfalen					
			krfr. Stadt Düsseldorf	krfr. Stadt Duisburg	krfr. Stadt Essen	krfr. Stadt Krefeld	krfr. Stadt Mönchengladbach
<b>1</b>	<b>Unfälle insgesamt</b>	<b>29 403</b>	<b>268</b>	<b>475</b>	<b>283</b>	<b>131</b>	<b>249</b>
	davon						
2	mit Getöteten	529	1	9	1	–	2
3	mit Verletzten	18 371	155	230	149	85	122
4	mit Personenschaden zusammen	18 900	156	239	150	85	124
5	schwerwiegende Unfälle mit Sachschaden (i. e. S.)	9 824	107	225	123	42	118
6	sonstige Sachschadensunfälle unter Alkoholeinwirkung	679	5	11	10	4	7
	Unfälle mit Personenschaden						
	davon auf						
7	Bundesautobahnen	4 336	87	184	93	21	51
8	Bundesstraßen	4 022	27	12	15	26	19
9	Landstraßen	6 528	37	30	29	22	39
10	Kreisstraßen	2 380	1	4	2	6	7
11	anderen Straßen	1 634	4	9	11	10	8
<b>12</b>	<b>Beteiligte an Unfällen mit Personenschaden</b>	<b>35 741</b>	<b>351</b>	<b>500</b>	<b>309</b>	<b>171</b>	<b>230</b>
	darunter						
	im Alter von ... bis ... unter Jahren						
13	18 – 21	3 291	17	41	20	10	22
14	21 – 25	3 873	32	72	37	9	18
15	65 und mehr	2 590	15	21	17	10	24
	an Unfällen mit Personenschaden beteiligte Verkehrsteilnehmer						
	Führer von						
16	Mofas, Kleinkrafträdern (Mopeds, Mokicks)	784	–	3	–	4	4
17	Motorzweirädern mit amtlichem Kennzeichen	2 420	13	27	24	8	19
18	Personenkraftwagen	25 963	290	371	235	123	179
19	Kraftomnibussen, Obussen	150	–	3	3	–	–
20	landwirtschaftlichen Zugmaschinen	206	–	–	–	–	–
21	Güterkraftfahrzeugen	3 507	38	76	31	17	16
22	übrigen Kraftfahrzeugen	197	–	1	1	–	–
23	Kraftfahrzeugen zusammen	33 227	341	481	294	152	218
24	Fahrrädern	1 669	6	2	5	15	8
25	Fußgänger	487	3	2	3	3	2
26	Sonstige	358	1	15	7	1	2
<b>27</b>	<b>Verunglückte Personen insgesamt</b>	<b>27 645</b>	<b>221</b>	<b>355</b>	<b>204</b>	<b>121</b>	<b>189</b>
	getötete Führer und Mitfahrer von						
28	Mofas, Kleinkrafträdern (Mopeds, Mokicks)	14	–	–	–	–	–
29	Motorzweirädern mit amtlichem Kennzeichen	90	–	1	1	–	1
30	Personenkraftwagen	347	1	6	–	–	1
31	Güterkraftfahrzeugen	30	–	2	–	–	–
32	Fahrrädern	36	–	–	–	–	–
33	getötete Fußgänger	53	–	–	–	–	–
34	übrige Getötete	6	–	–	–	–	–
<b>35</b>	<b>Getötete insgesamt</b>	<b>576</b>	<b>1</b>	<b>9</b>	<b>1</b>	<b>–</b>	<b>2</b>
	darunter im Alter von ... bis ... Jahren						
36	unter 6	6	–	–	–	–	–
37	6 – 15	7	–	–	–	–	–
38	18 – 21	63	–	–	–	–	–
39	21 – 25	64	–	1	–	–	1
40	65 und mehr	95	–	4	–	–	–

**und Unfallursachen 2004 nach Verwaltungsbezirken  
von Ortschaften**

Verwaltungsbezirke									Lfd. Nr.
krfr. Stadt Mülheim an der Ruhr	krfr. Stadt Oberhausen	krfr. Stadt Remscheid	krfr. Stadt Solingen	krfr. Stadt Wuppertal	Kreis Kleve	Kreis Mettmann	Rhein-Kreis Neuss	Kreis Viersen	
<b>128</b>	<b>155</b>	<b>81</b>	<b>62</b>	<b>196</b>	<b>826</b>	<b>856</b>	<b>898</b>	<b>635</b>	<b>1</b>
–	–	1	–	3	25	8	15	17	2
55	75	57	34	106	581	477	587	398	3
55	75	58	34	109	606	485	602	415	4
72	79	19	27	80	198	356	269	210	5
1	1	4	1	7	22	15	27	10	6
55	74	19	3	76	36	218	184	70	7
–	–	17	7	9	216	45	111	67	8
–	–	20	21	21	209	154	186	180	9
–	1	1	1	–	93	54	64	58	10
–	–	1	2	3	52	14	57	40	11
<b>130</b>	<b>188</b>	<b>111</b>	<b>69</b>	<b>233</b>	<b>1 102</b>	<b>981</b>	<b>1 204</b>	<b>763</b>	<b>12</b>
13	13	11	7	15	123	54	92	83	13
12	27	14	6	30	122	83	105	82	14
4	5	3	7	5	104	53	94	68	15
–	–	–	2	2	36	6	23	26	16
3	6	7	4	9	51	66	61	41	17
112	146	83	55	187	785	737	855	552	18
1	–	1	–	–	6	5	9	2	19
–	–	–	–	–	14	3	6	6	20
9	29	15	6	32	89	101	136	61	21
–	–	–	–	1	7	3	9	6	22
125	181	106	67	231	988	921	1 099	694	23
–	1	1	2	–	86	38	89	58	24
–	–	2	–	1	20	7	10	7	25
5	6	2	–	1	8	15	6	4	26
<b>91</b>	<b>120</b>	<b>84</b>	<b>49</b>	<b>162</b>	<b>887</b>	<b>672</b>	<b>876</b>	<b>603</b>	<b>27</b>
–	–	–	–	–	1	–	–	1	28
–	–	1	–	–	2	1	4	1	29
–	–	–	–	5	20	6	7	13	30
–	–	–	–	–	1	–	1	–	31
–	–	–	–	–	2	1	4	3	32
–	–	–	–	–	1	–	–	1	33
–	–	–	–	–	–	–	–	–	34
–	–	<b>1</b>	–	<b>5</b>	<b>27</b>	<b>8</b>	<b>16</b>	<b>19</b>	<b>35</b>
–	–	–	–	–	–	–	–	–	36
–	–	–	–	–	–	–	–	–	37
–	–	–	–	–	2	–	1	2	38
–	–	–	–	–	1	1	2	3	39
–	–	–	–	–	6	1	4	6	40

Noch: **9. Straßenverkehrsunfälle, beteiligte Verkehrsteilnehmer, Verunglückte**  
Noch: **9.2 Außerhalb**

Lfd. Nr.	Art des Nachweises	Nordrhein-Westfalen					
			krfr. Stadt Düsseldorf	krfr. Stadt Duisburg	krfr. Stadt Essen	krfr. Stadt Krefeld	krfr. Stadt Mönchengladbach
	<b>Noch: Verunglückte Personen insgesamt</b>						
	verletzte Führer und Mitfahrer von						
41	Mofas, Kleinkrafträdern (Mopeds, Mokicks)	783	–	3	–	4	4
42	Motorzweirädern mit amtlichem Kennzeichen	2 363	12	27	25	10	18
43	Personenkraftwagen	20 150	185	288	161	83	147
44	Güterkraftfahrzeugen	1 275	14	23	4	7	7
45	Fahrrädern	1 500	6	2	5	14	8
46	verletzte Fußgänger	404	3	1	3	3	2
47	übrige Verletzte	594	–	2	5	–	1
<b>48</b>	<b>Verletzte insgesamt</b>	<b>27 069</b>	<b>220</b>	<b>346</b>	<b>203</b>	<b>121</b>	<b>187</b>
	darunter im Alter von ... bis ... Jahren						
49	unter 6	416	3	3	2	–	2
50	6 – 15	996	10	5	3	4	6
51	18 – 21	3 090	17	42	15	8	23
52	21 – 25	3 228	22	62	27	9	17
53	65 und mehr	1 984	8	17	13	7	17
	<b>Polizeilich festgestellte Unfallursachen bei Unfällen mit Personenschaden</b>						
54	Fehlverhalten der Fahrzeugführer	26 315	305	513	288	115	168
	darunter						
55	Alkoholeinfluss	1 027	2	7	3	8	7
56	nicht angepasste Geschwindigkeit	7 189	92	161	84	14	46
57	Nichtbeachten der Vorfahrt	3 027	19	16	16	21	18
58	Fehler beim Abbiegen	1 504	7	6	9	14	17
59	falsche Fahrbahnbenutzung	867	4	4	5	–	2
60	ungenügender Sicherheitsabstand	3 049	41	73	37	10	12
61	Fehler beim Überholen	1 309	12	13	5	4	6
62	falsches Verhalten gegenüber Fußgängern	159	2	4	3	1	1
63	Fehlverhalten bei Fußgängern	322	5	–	2	1	–
	darunter						
64	Alkoholeinfluss	54	1	–	–	–	–
65	fahrzeugbezogene Mängel	344	4	5	3	4	3
66	unfallbezogene Ursachen	4 553	46	67	37	10	23
67	Straßenverhältnisse	2 087	29	64	36	7	10
68	Witterungseinflüsse	210	–	1	–	1	5
69	Hindernisse und sonstige	2 256	17	2	1	2	8



**und Unfallursachen 2004 nach Verwaltungsbezirken  
von Ortschaften**

Verwaltungsbezirke									Lfd. Nr.
krfr. Stadt Mülheim an der Ruhr	krfr. Stadt Oberhausen	krfr. Stadt Remscheid	krfr. Stadt Solingen	krfr. Stadt Wuppertal	Kreis Kleve	Kreis Mettmann	Rhein-Kreis Neuss	Kreis Viersen	
–	–	–	3	1	30	6	24	26	41
3	7	6	4	9	48	68	59	36	42
87	101	70	39	128	623	503	644	432	43
1	10	5	1	15	41	37	36	26	44
–	1	1	2	–	77	35	78	53	45
–	–	1	–	1	16	7	8	5	46
–	1	–	–	3	25	8	11	6	47
<b>91</b>	<b>120</b>	<b>83</b>	<b>49</b>	<b>157</b>	<b>860</b>	<b>664</b>	<b>860</b>	<b>584</b>	<b>48</b>
2	1	1	–	1	21	7	15	9	49
1	4	2	3	–	44	16	33	32	50
13	9	11	7	18	119	53	77	58	51
15	16	11	4	22	107	71	85	69	52
2	4	1	2	4	65	37	70	55	53
131	167	91	46	230	739	809	821	521	54
2	2	4	2	4	30	29	25	14	55
44	53	33	12	77	136	226	216	137	56
1	4	3	4	6	163	47	101	74	57
–	1	1	1	1	69	31	80	61	58
–	–	1	2	2	28	11	20	15	59
19	23	13	11	46	61	67	103	55	60
4	3	6	–	4	37	32	49	21	61
–	–	–	–	2	5	2	4	1	62
–	–	3	–	–	14	2	5	4	63
–	–	1	–	–	4	–	1	–	64
2	1	1	–	1	7	5	8	5	65
29	34	2	3	15	80	52	92	49	66
29	31	2	2	13	49	47	51	34	67
–	1	–	1	2	9	3	15	9	68
–	2	–	–	–	22	2	26	6	69

Noch: **9. Straßenverkehrsunfälle, beteiligte Verkehrsteilnehmer, Verunglückte**  
Noch: **9.2 Außerhalb**

Lfd. Nr.	Art des Nachweises						
		Kreis Wesel	Reg.-Bez. Düsseldorf	krfr. Stadt Aachen	krfr. Stadt Bonn	krfr. Stadt Köln	krfr. Stadt Leverkusen
<b>1</b>	<b>Unfälle insgesamt</b>	<b>1 049</b>	<b>6 292</b>	<b>303</b>	<b>237</b>	<b>1 195</b>	<b>164</b>
	davon						
2	mit Getöteten	18	100	2	3	9	–
3	mit Verletzten	683	3 794	174	131	703	89
4	mit Personenschaden zusammen	701	3 894	176	134	712	89
5	schwerwiegende Unfälle mit Sachschaden (i. e. S.)	320	2 245	122	97	459	73
6	sonstige Sachschadensunfälle unter Alkoholeinwirkung	28	153	5	6	24	2
	Unfälle mit Personenschaden						
	davon auf						
7	Bundesautobahnen	118	1 289	48	83	404	70
8	Bundesstraßen	153	724	37	17	103	4
9	Landstraßen	316	1 264	68	25	116	12
10	Kreisstraßen	52	344	13	3	41	–
11	anderen Straßen	62	273	10	6	48	3
<b>12</b>	<b>Beteiligte an Unfällen mit Personenschaden</b>	<b>1 354</b>	<b>7 696</b>	<b>367</b>	<b>266</b>	<b>1 554</b>	<b>187</b>
	darunter						
	im Alter von ... bis ... unter Jahren						
13	18 – 21	110	631	28	24	91	9
14	21 – 25	151	800	33	23	134	22
15	65 und mehr	125	555	24	17	79	8
	an Unfällen mit Personenschaden beteiligte Verkehrsteilnehmer						
	Führer von						
16	Mofas, Kleinkrafträdern (Mopeds, Mokicks)	24	130	5	3	23	1
17	Motorzweirädern mit amtlichem Kennzeichen	88	427	18	6	55	6
18	Personenkraftwagen	957	5 667	277	231	1 194	139
19	Kraftomnibussen, Obussen	7	37	2	1	4	1
20	landwirtschaftlichen Zugmaschinen	9	38	1	–	1	–
21	Güterkraftfahrzeugen	123	779	32	14	203	32
22	übrigen Kraftfahrzeugen	11	39	2	1	14	1
23	Kraftfahrzeugen zusammen	1 219	7 117	337	256	1 494	180
24	Fahrrädern	94	405	16	9	38	3
25	Fußgänger	23	83	9	1	10	2
26	Sonstige	18	91	5	–	12	2
<b>27</b>	<b>Verunglückte Personen insgesamt</b>	<b>1 026</b>	<b>5 660</b>	<b>246</b>	<b>189</b>	<b>1 062</b>	<b>141</b>
	getötete Führer und Mitfahrer von						
28	Mofas, Kleinkrafträdern (Mopeds, Mokicks)	–	2	–	–	–	–
29	Motorzweirädern mit amtlichem Kennzeichen	1	13	–	–	–	–
30	Personenkraftwagen	15	74	2	3	7	–
31	Güterkraftfahrzeugen	–	4	–	–	1	–
32	Fahrrädern	1	11	–	–	–	–
33	getötete Fußgänger	2	4	–	–	1	–
34	übrige Getötete	–	–	–	–	–	–
<b>35</b>	<b>Getötete insgesamt</b>	<b>19</b>	<b>108</b>	<b>2</b>	<b>3</b>	<b>9</b>	<b>–</b>
	darunter im Alter von ... bis ... Jahren						
36	unter 6	2	2	–	–	–	–
37	6 – 15	–	–	–	–	–	–
38	18 – 21	2	7	–	–	–	–
39	21 – 25	4	13	–	1	–	–
40	65 und mehr	2	23	2	–	1	–

**und Unfallursachen 2004 nach Verwaltungsbezirken  
von Ortschaften**

Verwaltungsbezirke									Lfd. Nr.
Kreis Aachen	Kreis Düren	Rhein-Erft- Kreis	Kreis Euskirchen	Kreis Heinsberg	Oberbergischer Kreis	Rheinisch- Bergischer Kreis	Rhein-Sieg Kreis	Reg.-Bez. Köln	
<b>397</b>	<b>695</b>	<b>873</b>	<b>719</b>	<b>527</b>	<b>856</b>	<b>512</b>	<b>1 541</b>	<b>8 019</b>	<b>1</b>
8	19	18	12	11	13	12	32	139	2
289	455	551	471	356	498	299	974	4 990	3
297	474	569	483	367	511	311	1 006	5 129	4
91	208	282	215	146	328	195	501	2 717	5
9	13	22	21	14	17	6	34	173	6
35	72	141	39	27	46	76	174	1 215	7
73	100	119	167	75	130	30	218	1 073	8
144	217	202	174	157	236	157	433	1 941	9
30	60	79	60	57	55	33	109	540	10
15	25	28	43	51	44	15	72	360	11
<b>543</b>	<b>845</b>	<b>1 096</b>	<b>799</b>	<b>669</b>	<b>875</b>	<b>572</b>	<b>1 910</b>	<b>9 683</b>	<b>12</b>
55	68	90	85	68	102	48	164	832	13
69	91	114	86	88	86	51	203	1 000	14
41	73	74	70	53	67	40	147	693	15
12	18	31	14	32	26	14	50	229	16
60	90	61	96	31	110	64	144	741	17
392	583	768	568	495	606	406	1 397	7 056	18
2	5	5	2	1	8	1	8	40	19
1	17	4	3	4	10	-	7	48	20
40	78	129	56	42	63	42	155	886	21
4	5	8	4	3	3	4	13	62	22
511	796	1 006	743	608	826	531	1 774	9 062	23
27	34	71	30	44	25	31	83	411	24
3	9	12	9	10	18	6	39	128	25
2	6	7	17	7	6	4	14	82	26
<b>436</b>	<b>670</b>	<b>944</b>	<b>711</b>	<b>551</b>	<b>744</b>	<b>441</b>	<b>1 489</b>	<b>7 624</b>	<b>27</b>
-	-	-	-	1	-	-	2	3	28
1	2	4	3	1	2	1	8	22	29
6	14	7	6	9	10	9	20	93	30
1	3	1	-	-	1	2	-	9	31
-	1	4	1	-	-	-	-	6	32
-	-	1	2	-	-	1	3	8	33
1	-	2	-	-	-	-	1	4	34
<b>9</b>	<b>20</b>	<b>19</b>	<b>12</b>	<b>11</b>	<b>13</b>	<b>13</b>	<b>34</b>	<b>145</b>	<b>35</b>
-	-	-	-	-	-	1	-	1	36
-	-	2	-	-	-	-	-	2	37
-	1	1	1	4	-	1	5	13	38
1	1	1	3	2	4	1	2	16	39
1	2	4	2	2	3	1	3	21	40

Noch: **9. Straßenverkehrsunfälle, beteiligte Verkehrsteilnehmer, Verunglückte**  
Noch: **9.2 Außerhalb**

Lfd. Nr.	Art des Nachweises						
		Kreis Wesel	Reg.-Bez. Düsseldorf	krfr. Stadt Aachen	krfr. Stadt Bonn	krfr. Stadt Köln	krfr. Stadt Leverkusen
	<b>Noch: Verunglückte Personen insgesamt</b>						
	verletzte Führer und Mitfahrer von						
41	Mofas, Kleinkrafträdern (Mopeds, Mokicks)	27	128	5	3	23	1
42	Motorzweirädern mit amtlichem Kennzeichen	92	424	18	6	59	6
43	Personenkraftwagen	719	4 210	181	166	848	116
44	Güterkraftfahrzeugen	46	273	12	2	66	11
45	Fahrrädern	86	368	14	9	37	2
46	verletzte Fußgänger	20	70	9	–	8	2
47	übrige Verletzte	17	79	5	–	12	3
<b>48</b>	<b>Verletzte insgesamt</b>	<b>1 007</b>	<b>5 552</b>	<b>244</b>	<b>186</b>	<b>1 053</b>	<b>141</b>
	darunter im Alter von ... bis ... Jahren						
49	unter 6	17	84	3	1	14	2
50	6 – 15	49	212	10	5	25	6
51	18 – 21	95	565	29	23	78	7
52	21 – 25	122	659	35	21	119	15
53	65 und mehr	96	398	12	8	58	6
	<b>Polizeilich festgestellte Unfallursachen bei Unfällen mit Personenschaden</b>						
54	Fehlverhalten der Fahrzeugführer	1 176	6 120	227	228	1 148	140
	darunter						
55	Alkoholeinfluss	45	184	7	10	42	–
56	nicht angepaßte Geschwindigkeit	267	1 598	37	57	225	38
57	Nichtbeachten der Vorfahrt	158	651	23	9	44	4
58	Fehler beim Abbiegen	77	375	21	9	55	1
59	falsche Fahrbahnbenutzung	27	121	5	–	15	3
60	ungenügender Sicherheitsabstand	122	693	37	51	295	33
61	Fehler beim Überholen	28	224	13	9	42	4
62	falsches Verhalten gegenüber Fußgängern	4	29	2	1	5	–
63	Fehlverhalten bei Fußgängern	13	49	7	1	9	–
	darunter						
64	Alkoholeinfluss	1	8	–	–	–	–
65	fahrzeugbezogene Mängel	10	59	1	7	12	5
66	unfallbezogene Ursachen	132	671	20	48	94	18
67	Straßenverhältnisse	76	480	13	15	74	12
68	Witterungseinflüsse	7	54	1	1	11	1
69	Hindernisse und sonstige	49	137	6	32	9	5

**und Unfallursachen 2004 nach Verwaltungsbezirken  
von Ortschaften**

Verwaltungsbezirke									Lfd. Nr.
Kreis Aachen	Kreis Düren	Rhein-Erft- Kreis	Kreis Euskirchen	Kreis Heinsberg	Oberbergischer Kreis	Rheinisch- Bergischer Kreis	Rhein-Sieg Kreis	Reg.-Bez. Köln	
11	18	30	16	30	24	14	51	226	41
62	87	59	96	32	109	59	141	734	42
289	455	605	520	409	524	302	1 071	5 486	43
18	36	47	27	17	17	17	56	326	44
26	29	60	29	37	23	29	75	370	45
3	8	11	6	10	17	5	35	114	46
18	17	113	5	5	17	2	26	223	47
<b>427</b>	<b>650</b>	<b>925</b>	<b>699</b>	<b>540</b>	<b>731</b>	<b>428</b>	<b>1 455</b>	<b>7 479</b>	<b>48</b>
4	10	17	11	6	4	5	24	101	49
18	19	48	19	27	34	10	57	278	50
53	65	135	77	64	114	45	158	848	51
57	73	80	83	81	86	45	170	865	52
34	51	88	58	31	61	20	103	530	53
370	589	850	631	604	647	434	1 458	7 326	54
10	30	33	35	20	31	13	52	283	55
109	141	152	221	177	237	151	423	1 968	56
36	69	101	81	84	70	27	170	718	57
32	40	55	44	34	24	18	83	416	58
11	27	28	36	31	31	38	51	276	59
63	48	96	44	53	32	47	133	932	60
19	42	42	41	40	32	28	62	374	61
1	1	3	2	-	8	1	12	36	62
2	8	10	7	1	10	4	21	80	63
-	1	2	1	-	1	1	-	6	64
7	15	21	4	11	7	5	22	117	65
44	26	79	78	49	76	85	412	1 029	66
25	15	44	47	19	54	34	142	494	67
1	5	6	5	8	8	1	11	59	68
18	6	29	26	22	14	50	259	476	69

Noch: **9. Straßenverkehrsunfälle, beteiligte Verkehrsteilnehmer, Verunglückte**  
Noch: **9.2 Außerhalb**

Lfd. Nr.	Art des Nachweises						
		krfr. Stadt Bottrop	krfr. Stadt Gelsenkirchen	krfr. Stadt Münster	Kreis Borken	Kreis Coesfeld	Kreis Recklinghausen
<b>1</b>	<b>Unfälle insgesamt</b>	<b>190</b>	<b>251</b>	<b>295</b>	<b>786</b>	<b>649</b>	<b>866</b>
	davon						
2	mit Getöteten	2	–	5	22	14	9
3	mit Verletzten	127	166	203	528	439	541
4	mit Personenschaden zusammen	129	166	208	550	453	550
5	schwerwiegende Unfälle mit Sachschaden (i. e. S.)	54	78	83	213	189	294
6	sonstige Sachschadensunfälle unter Alkoholeinwirkung	7	7	4	23	7	22
	Unfälle mit Personenschaden						
	davon auf						
7	Bundesautobahnen	37	50	30	47	47	170
8	Bundesstraßen	39	13	51	118	125	112
9	Landstraßen	29	55	76	180	142	144
10	Kreisstraßen	9	29	35	132	88	90
11	anderen Straßen	15	19	16	73	51	34
<b>12</b>	<b>Beteiligte an Unfällen mit Personenschaden</b>	<b>267</b>	<b>352</b>	<b>404</b>	<b>1 005</b>	<b>814</b>	<b>1 031</b>
	darunter						
	im Alter von ... bis ... unter Jahren						
13	18 – 21	20	18	25	114	75	81
14	21 – 25	24	44	37	104	113	96
15	65 und mehr	16	21	32	81	72	77
	an Unfällen mit Personenschaden beteiligte Verkehrsteilnehmer						
	Führer von						
16	Mofas, Kleinkrafträdern (Mopeds, Mokicks)	6	6	9	28	16	30
17	Motorzweirädern mit amtlichem Kennzeichen	21	13	21	63	59	73
18	Personenkraftwagen	189	258	290	691	590	733
19	Kraftomnibussen, Obussen	1	2	–	4	2	2
20	landwirtschaftlichen Zugmaschinen	1	–	2	16	11	4
21	Güterkraftfahrzeugen	29	41	40	83	60	99
22	übrigen Kraftfahrzeugen	–	1	–	4	2	2
23	Kraftfahrzeugen zusammen	247	321	362	889	740	943
24	Fahrrädern	7	20	29	96	48	56
25	Fußgänger	6	9	7	15	21	21
26	Sonstige	7	2	6	5	5	11
<b>27</b>	<b>Verunglückte Personen insgesamt</b>	<b>200</b>	<b>232</b>	<b>302</b>	<b>787</b>	<b>676</b>	<b>742</b>
	getötete Führer und Mitfahrer von						
28	Mofas, Kleinkrafträdern (Mopeds, Mokicks)	–	–	1	1	1	–
29	Motorzweirädern mit amtlichem Kennzeichen	–	–	–	2	–	1
30	Personenkraftwagen	3	–	3	16	10	5
31	Güterkraftfahrzeugen	–	–	1	1	–	–
32	Fahrrädern	–	–	–	5	–	1
33	getötete Fußgänger	1	–	–	1	4	3
34	übrige Getötete	–	–	–	–	–	–
<b>35</b>	<b>Getötete insgesamt</b>	<b>4</b>	<b>–</b>	<b>5</b>	<b>26</b>	<b>15</b>	<b>10</b>
	darunter im Alter von ... bis ... Jahren						
36	unter 6	–	–	–	–	1	–
37	6 – 15	–	–	–	–	–	–
38	18 – 21	2	–	–	3	2	1
39	21 – 25	1	–	1	4	2	–
40	65 und mehr	–	–	3	2	2	3

**und Unfallursachen 2004 nach Verwaltungsbezirken  
von Ortschaften**

Verwaltungsbezirke									Lfd. Nr.
Kreis Steinfurt	Kreis Warendorf	Reg.-Bez. Münster	krfr. Stadt Bielefeld	Kreis Gütersloh	Kreis Herford	Kreis Höxter	Kreis Lippe	Kreis Minden- Lübbecke	
<b>1 007</b>	<b>681</b>	<b>4 725</b>	<b>355</b>	<b>872</b>	<b>524</b>	<b>366</b>	<b>685</b>	<b>688</b>	<b>1</b>
23	17	92	4	24	6	6	19	24	2
658	464	3 126	209	554	294	250	426	418	3
681	481	3 218	213	578	300	256	445	442	4
294	180	1 385	130	274	211	102	223	227	5
32	20	122	12	20	13	8	17	19	6
91	37	509	46	56	61	9	11	51	7
113	115	686	56	126	52	101	126	106	8
246	183	1 055	76	204	122	76	202	134	9
127	85	595	24	107	40	53	85	86	10
104	61	373	11	85	25	17	21	65	11
<b>1 255</b>	<b>824</b>	<b>5 952</b>	<b>457</b>	<b>1 072</b>	<b>568</b>	<b>415</b>	<b>801</b>	<b>827</b>	<b>12</b>
135	98	566	45	96	63	62	95	98	13
111	102	631	53	114	64	59	101	87	14
100	55	454	32	89	47	27	50	78	15
42	16	153	9	23	20	10	28	26	16
91	59	400	19	65	28	33	72	42	17
867	582	4 200	326	729	419	312	576	606	18
4	3	18	3	6	2	-	2	1	19
8	11	53	-	11	4	6	10	1	20
140	65	557	64	119	61	32	58	80	21
7	8	24	2	10	2	5	4	2	22
1 159	744	5 405	423	963	536	398	750	758	23
62	49	367	23	85	17	11	27	43	24
11	17	107	6	17	10	5	18	13	25
23	14	73	5	7	5	1	6	13	26
<b>985</b>	<b>711</b>	<b>4 635</b>	<b>298</b>	<b>824</b>	<b>421</b>	<b>370</b>	<b>640</b>	<b>661</b>	<b>27</b>
1	-	4	-	-	-	-	-	1	28
7	3	13	-	4	1	3	4	3	29
10	9	56	4	13	1	6	13	18	30
2	1	5	-	1	-	-	-	2	31
1	2	9	-	3	1	-	-	1	32
3	3	15	-	5	2	-	4	4	33
-	-	-	-	-	1	-	-	1	34
<b>24</b>	<b>18</b>	<b>102</b>	<b>4</b>	<b>26</b>	<b>6</b>	<b>9</b>	<b>21</b>	<b>30</b>	<b>35</b>
-	-	1	-	1	-	-	-	-	36
1	1	2	-	-	-	-	-	-	37
4	3	15	-	2	-	4	5	2	38
3	1	12	-	2	-	-	6	4	39
4	1	15	-	5	2	-	3	5	40

Noch: **9. Straßenverkehrsunfälle, beteiligte Verkehrsteilnehmer, Verunglückte**  
Noch: **9.2 Außerhalb**

Lfd. Nr.	Art des Nachweises						Kreis Recklinghausen
		krfr. Stadt Bottrop	krfr. Stadt Gelsenkirchen	krfr. Stadt Münster	Kreis Borken	Kreis Coesfeld	
	<b>Noch: Verunglückte Personen insgesamt</b>						
	verletzte Führer und Mitfahrer von						
41	Mofas, Kleinkrafträdern (Mopeds, Mokicks)	5	5	10	29	16	32
42	Motorzweirädern mit amtlichem Kennzeichen	22	12	20	63	56	71
43	Personenkraftwagen	142	173	220	523	512	524
44	Güterkraftfahrzeugen	11	13	13	40	21	31
45	Fahrrädern	7	18	25	82	42	52
46	verletzte Fußgänger	5	9	7	13	13	17
47	übrige Verletzte	4	2	2	11	1	5
<b>48</b>	<b>Verletzte insgesamt</b>	<b>196</b>	<b>232</b>	<b>297</b>	<b>761</b>	<b>661</b>	<b>732</b>
	darunter im Alter von ... bis ... Jahren						
49	unter 6	5	6	4	18	6	14
50	6 – 15	14	5	9	31	22	25
51	18 – 21	14	19	23	101	77	64
52	21 – 25	19	31	29	77	103	80
53	65 und mehr	11	17	24	61	48	57
	<b>Polizeilich festgestellte Unfallursachen bei Unfällen mit Personenschaden</b>						
54	Fehlverhalten der Fahrzeugführer	197	243	275	670	642	683
	darunter						
55	Alkoholeinfluss	7	8	20	22	31	37
56	nicht angepaßte Geschwindigkeit	33	74	60	130	220	138
57	Nichtbeachten der Vorfahrt	23	27	32	165	84	83
58	Fehler beim Abbiegen	12	8	18	50	46	60
59	falsche Fahrbahnbenutzung	4	8	10	18	25	13
60	ungenügender Sicherheitsabstand	26	63	57	41	25	80
61	Fehler beim Überholen	14	9	11	52	32	48
62	falsches Verhalten gegenüber Fußgängern	2	4	–	5	7	8
63	Fehlverhalten bei Fußgängern	4	4	7	9	17	19
	darunter						
64	Alkoholeinfluss	–	1	2	2	5	4
65	fahrzeugbezogene Mängel	3	4	1	8	6	14
66	unfallbezogene Ursachen	40	23	41	297	44	114
67	Straßenverhältnisse	11	14	17	47	37	66
68	Witterungseinflüsse	3	1	2	8	2	4
69	Hindernisse und sonstige	26	8	22	242	5	44



**und Unfallursachen 2004 nach Verwaltungsbezirken  
von Ortschaften**

Verwaltungsbezirke									Lfd. Nr.
Kreis Steinfurt	Kreis Warendorf	Reg.-Bez. Münster	krfr. Stadt Bielefeld	Kreis Gütersloh	Kreis Herford	Kreis Höxter	Kreis Lippe	Kreis Minden- Lübbecke	
39	15	151	9	23	24	11	29	28	41
82	56	382	19	60	28	33	68	41	42
708	496	3 298	210	561	313	284	456	484	43
46	27	202	26	43	18	13	18	28	44
60	39	325	23	70	16	10	26	36	45
8	12	84	6	10	8	5	14	9	46
18	48	91	1	31	8	5	8	5	47
<b>961</b>	<b>693</b>	<b>4 533</b>	<b>294</b>	<b>798</b>	<b>415</b>	<b>361</b>	<b>619</b>	<b>631</b>	<b>48</b>
22	13	88	2	6	10	5	17	8	49
34	28	168	7	45	8	9	27	23	50
120	87	505	42	84	46	62	78	87	51
102	87	528	34	98	53	51	80	69	52
87	80	385	21	61	40	24	38	46	53
898	606	4 214	311	731	377	326	535	583	54
36	31	192	8	35	28	18	22	33	55
252	192	1 099	70	166	104	107	145	134	56
135	74	623	30	116	54	43	94	134	57
47	30	271	16	33	35	16	39	31	58
44	27	149	16	40	22	11	21	16	59
80	53	425	53	58	42	30	50	49	60
46	36	248	14	48	28	21	24	22	61
-	3	29	2	2	1	-	3	4	62
6	13	79	1	12	14	5	8	14	63
-	3	17	-	3	4	-	2	3	64
16	6	58	2	12	4	3	5	5	65
314	195	1 068	138	82	60	44	48	110	66
54	52	298	16	38	37	28	35	32	67
8	6	34	3	2	-	3	4	5	68
252	137	736	119	42	23	13	9	73	69

Noch: **9. Straßenverkehrsunfälle, beteiligte Verkehrsteilnehmer, Verunglückte**  
Noch: **9.2 Außerhalb**

Lfd. Nr.	Art des Nachweises						
		Kreis Paderborn	Reg.-Bez. Detmold	krfr. Stadt Bochum	krfr. Stadt Dortmund	krfr. Stadt Hagen	krfr. Stadt Hamm
<b>1</b>	<b>Unfälle insgesamt</b>	<b>957</b>	<b>4 447</b>	<b>275</b>	<b>458</b>	<b>240</b>	<b>225</b>
	davon						
2	mit Getöteten	24	107	2	–	3	4
3	mit Verletzten	549	2 700	184	264	140	152
4	mit Personenschaden zusammen	573	2 807	186	264	143	156
5	schwerwiegende Unfälle mit Sachschaden (i. e. S.)	359	1 526	83	176	93	63
6	sonstige Sachschadensunfälle unter Alkoholeinwirkung	25	114	6	18	4	6
	Unfälle mit Personenschaden						
	davon auf						
7	Bundesautobahnen	82	316	104	109	95	38
8	Bundesstraßen	96	663	5	60	10	17
9	Landstraßen	206	1 020	30	56	21	61
10	Kreisstraßen	106	501	32	10	–	26
11	anderen Straßen	83	307	15	29	17	14
<b>12</b>	<b>Beteiligte an Unfällen mit Personenschaden</b>	<b>1 032</b>	<b>5 172</b>	<b>385</b>	<b>527</b>	<b>323</b>	<b>308</b>
	darunter						
	im Alter von ... bis ... unter Jahren						
13	18 – 21	113	572	27	38	15	26
14	21 – 25	101	579	58	71	32	32
15	65 und mehr	80	403	26	32	14	24
	an Unfällen mit Personenschaden beteiligte Verkehrsteilnehmer						
	Führer von						
16	Mofas, Kleinkrafträdern (Mopeds, Mokicks)	24	140	2	3	2	10
17	Motorzweirädern mit amtlichem Kennzeichen	60	319	9	25	16	9
18	Personenkraftwagen	750	3 718	315	395	245	221
19	Kraftomnibussen, Obussen	2	16	1	3	1	–
20	landwirtschaftlichen Zugmaschinen	10	42	–	–	–	–
21	Güterkraftfahrzeugen	91	505	31	69	54	43
22	übrigen Kraftfahrzeugen	5	30	2	3	2	–
23	Kraftfahrzeugen zusammen	942	4 770	360	498	320	283
24	Fahrrädern	72	278	15	17	3	16
25	Fußgänger	10	79	6	5	–	4
26	Sonstige	8	45	4	7	–	5
<b>27</b>	<b>Verunglückte Personen insgesamt</b>	<b>856</b>	<b>4 070</b>	<b>267</b>	<b>368</b>	<b>227</b>	<b>218</b>
	getötete Führer und Mitfahrer von						
28	Mofas, Kleinkrafträdern (Mopeds, Mokicks)	1	2	–	–	–	1
29	Motorzweirädern mit amtlichem Kennzeichen	7	22	–	–	–	–
30	Personenkraftwagen	13	68	1	–	2	1
31	Güterkraftfahrzeugen	4	7	–	–	1	1
32	Fahrrädern	2	7	–	–	–	–
33	getötete Fußgänger	1	16	1	–	–	1
34	übrige Getötete	–	2	–	–	–	–
<b>35</b>	<b>Getötete insgesamt</b>	<b>28</b>	<b>124</b>	<b>2</b>	<b>–</b>	<b>3</b>	<b>4</b>
	darunter im Alter von ... bis ... Jahren						
36	unter 6	1	2	–	–	–	–
37	6 – 15	2	2	–	–	–	–
38	18 – 21	4	17	1	–	–	–
39	21 – 25	1	13	–	–	–	–
40	65 und mehr	3	18	–	–	–	–

**und Unfallursachen 2004 nach Verwaltungsbezirken  
von Ortschaften**

Verwaltungsbezirke									Lfd. Nr.
krfr. Stadt Herne	Ennepe-Ruhr- Kreis	Hoch- sauerland- kreis	Märkischer Kreis	Kreis Olpe	Kreis Siegen- Wittgenstein	Kreis Soest	Kreis Unna	Reg.-Bez. Arnsberg	
<b>75</b>	<b>566</b>	<b>711</b>	<b>785</b>	<b>449</b>	<b>461</b>	<b>744</b>	<b>931</b>	<b>5 920</b>	<b>1</b>
2	3	13	18	2	5	24	15	91	2
42	373	468	491	265	295	503	584	3 761	3
44	376	481	509	267	300	527	599	3 852	4
27	184	220	264	178	149	198	316	1 951	5
4	6	10	12	4	12	19	16	117	6
43	129	31	66	40	34	87	231	1 007	7
–	73	146	141	55	97	138	134	876	8
1	121	218	208	107	130	159	136	1 248	9
–	25	56	30	40	28	92	61	400	10
–	28	30	64	25	11	51	37	321	11
<b>115</b>	<b>720</b>	<b>802</b>	<b>864</b>	<b>472</b>	<b>528</b>	<b>944</b>	<b>1 250</b>	<b>7 238</b>	<b>12</b>
3	51	94	113	50	65	106	102	690	13
20	84	96	105	54	57	112	142	863	14
5	54	65	52	28	23	74	88	485	15
–	13	22	18	12	7	25	18	132	16
1	73	108	72	45	49	66	60	533	17
101	497	573	636	324	379	701	935	5 322	18
–	6	6	6	1	4	4	7	39	19
–	2	5	1	1	2	8	6	25	20
12	78	40	82	56	58	94	163	780	21
1	5	3	6	5	5	5	5	42	22
115	674	757	821	444	504	903	1 194	6 873	23
–	19	31	19	16	14	22	36	208	24
–	18	11	17	6	2	10	11	90	25
–	9	3	7	6	8	9	9	67	26
<b>75</b>	<b>545</b>	<b>704</b>	<b>731</b>	<b>382</b>	<b>427</b>	<b>808</b>	<b>904</b>	<b>5 656</b>	<b>27</b>
–	–	1	–	–	–	1	–	3	28
–	–	1	8	–	2	5	4	20	29
2	1	9	7	2	3	20	8	56	30
–	–	–	2	–	–	1	–	5	31
–	1	1	–	–	–	–	1	3	32
–	2	1	2	–	–	1	2	10	33
–	–	–	–	–	–	–	–	–	34
<b>2</b>	<b>4</b>	<b>13</b>	<b>19</b>	<b>2</b>	<b>5</b>	<b>28</b>	<b>15</b>	<b>97</b>	<b>35</b>
–	–	–	–	–	–	–	–	–	36
–	–	–	1	–	–	–	–	1	37
–	–	3	2	–	–	5	–	11	38
–	–	1	2	1	1	4	1	10	39
1	3	2	5	–	–	6	1	18	40

Noch: **9. Straßenverkehrsunfälle, beteiligte Verkehrsteilnehmer, Verunglückte**  
Noch: **9.2 Außerhalb**

Lfd. Nr.	Art des Nachweises						
		Kreis Paderborn	Reg.-Bez. Detmold	krfr. Stadt Bochum	krfr. Stadt Dortmund	krfr. Stadt Hagen	krfr. Stadt Hamm
	<b>Noch: Verunglückte Personen insgesamt</b>						
	verletzte Führer und Mitfahrer von						
41	Mofas, Kleinkrafträdern (Mopeds, Mokicks)	22	146	2	3	2	11
42	Motorzweirädern mit amtlichem Kennzeichen	49	298	9	27	16	9
43	Personenkraftwagen	638	2 946	223	288	167	161
44	Güterkraftfahrzeugen	36	182	12	22	21	16
45	Fahrrädern	65	246	13	15	2	14
46	verletzte Fußgänger	7	59	4	5	–	3
47	übrige Verletzte	11	69	2	8	16	–
<b>48</b>	<b>Verletzte insgesamt</b>	<b>828</b>	<b>3 946</b>	<b>265</b>	<b>368</b>	<b>224</b>	<b>214</b>
	darunter im Alter von ... bis ... Jahren						
49	unter 6	16	64	5	1	6	2
50	6 – 15	36	155	6	5	6	7
51	18 – 21	107	506	20	38	15	16
52	21 – 25	88	473	44	50	26	24
53	65 und mehr	61	291	22	24	9	21
	<b>Polizeilich festgestellte Unfallursachen bei Unfällen mit Personenschaden</b>						
54	Fehlverhalten der Fahrzeugführer	717	3 580	295	380	236	194
	darunter						
55	Alkoholeinfluss	34	178	10	19	4	7
56	nicht angepasste Geschwindigkeit	205	931	83	100	58	32
57	Nichtbeachten der Vorfahrt	102	573	10	23	13	25
58	Fehler beim Abbiegen	49	219	7	7	8	9
59	falsche Fahrbahnbenutzung	23	149	4	8	1	6
60	ungenügender Sicherheitsabstand	54	336	63	52	45	40
61	Fehler beim Überholen	36	193	10	24	10	7
62	falsches Verhalten gegenüber Fußgängern	6	18	3	–	–	1
63	Fehlverhalten bei Fußgängern	8	62	7	5	–	3
	darunter						
64	Alkoholeinfluss	1	13	1	1	–	1
65	fahrzeugbezogene Mängel	12	43	3	5	2	3
66	unfallbezogene Ursachen	140	622	75	124	96	41
67	Straßenverhältnisse	82	268	16	37	25	23
68	Witterungseinflüsse	5	22	1	–	–	–
69	Hindernisse und sonstige	53	332	58	87	71	18

**und Unfallursachen 2004 nach Verwaltungsbezirken  
von Ortschaften**

Verwaltungsbezirke									Lfd. Nr.
krfr. Stadt Herne	Ennepe-Ruhr- Kreis	Hoch- sauerland- kreis	Märkischer Kreis	Kreis Olpe	Kreis Siegen- Wittgenstein	Kreis Soest	Kreis Unna	Reg.-Bez. Arnsberg	
–	13	22	18	12	8	22	19	132	41
1	74	112	66	46	50	60	55	525	42
66	370	495	556	266	318	614	686	4 210	43
6	27	19	31	21	23	40	54	292	44
–	17	29	16	16	13	22	34	191	45
–	15	10	15	6	2	9	8	77	46
–	25	4	10	13	8	13	33	132	47
<b>73</b>	<b>541</b>	<b>691</b>	<b>712</b>	<b>380</b>	<b>422</b>	<b>780</b>	<b>889</b>	<b>5 559</b>	<b>48</b>
4	4	12	12	6	6	14	7	79	49
3	25	21	22	19	14	31	24	183	50
–	52	95	116	60	55	104	95	666	51
11	61	82	91	37	53	97	127	703	52
5	41	51	29	24	21	67	66	380	53
74	505	555	655	332	378	650	821	5 075	54
4	16	26	27	7	15	29	26	190	55
23	147	213	270	127	144	197	199	1 593	56
4	43	49	51	32	26	91	95	462	57
–	32	42	32	15	15	26	30	223	58
–	17	28	16	15	22	23	32	172	59
22	50	40	68	35	23	68	157	663	60
8	17	36	24	17	14	48	55	270	61
–	10	6	14	1	2	5	5	47	62
–	13	4	8	5	–	–	7	52	63
–	3	–	1	2	–	–	1	10	64
3	7	7	6	3	5	9	14	67	65
2	154	114	101	59	81	138	178	1 163	66
2	71	88	59	32	45	65	84	547	67
–	3	14	4	2	3	7	7	41	68
–	80	12	38	25	33	66	87	575	69

**9. Straßenverkehrsunfälle, beteiligte Verkehrsteilnehmer, Verunglückte**  
**9.3 Innerhalb und außerhalb**

Lfd. Nr.	Art des Nachweises	Nordrhein-Westfalen					
			krfr. Stadt Düsseldorf	krfr. Stadt Duisburg	krfr. Stadt Essen	krfr. Stadt Krefeld	krfr. Stadt Mönchengladbach
<b>1</b>	<b>Unfälle insgesamt</b>	<b>95 948</b>	<b>3 484</b>	<b>2 441</b>	<b>2 870</b>	<b>1 209</b>	<b>1 628</b>
	davon						
2	mit Getöteten	809	21	18	11	3	6
3	mit Verletzten	67 120	2 640	1 702	1 989	876	1 119
4	mit Personenschaden zusammen	67 929	2 661	1 720	2 000	879	1 125
5	schwerwiegende Unfälle mit Sachschaden (i. e. S.)	23 665	672	578	728	266	429
6	sonstige Sachschadensunfälle unter Alkoholeinwirkung	4 354	151	143	142	64	74
	Unfälle mit Personenschaden						
	davon auf						
7	Bundesautobahnen	4 336	87	184	93	21	51
8	Bundesstraßen	11 939	443	148	272	186	207
9	Landstraßen	18 780	674	390	674	120	251
10	Kreisstraßen	7 175	69	259	243	25	148
11	anderen Straßen	25 699	1 388	739	718	527	468
<b>12</b>	<b>Beteiligte an Unfällen mit Personenschaden</b>	<b>134 635</b>	<b>5 521</b>	<b>3 493</b>	<b>4 098</b>	<b>1 750</b>	<b>2 286</b>
	darunter						
	im Alter von ... bis ... unter Jahren						
13	18 – 21	10 410	253	250	270	129	161
14	21 – 25	11 994	400	322	348	131	171
15	65 und mehr	11 907	455	296	371	198	195
	an Unfällen mit Personenschaden beteiligte Verkehrsteilnehmer						
	Führer von						
16	Mofas, Kleinkrafträdern (Mopeds, Mokicks)	5 191	134	155	149	71	83
17	Motorzweirädern mit amtlichem Kennzeichen	6 866	249	160	209	60	100
18	Personenkraftwagen	84 271	3 306	2 191	2 691	1 011	1 464
19	Kraftomnibussen, Obussen	1 430	46	32	55	13	49
20	landwirtschaftlichen Zugmaschinen	295	1	–	–	1	–
21	Güterkraftfahrzeugen	7 449	297	208	192	82	105
22	übrigen Kraftfahrzeugen	568	27	9	13	8	5
23	Kraftfahrzeugen zusammen	106 070	4 060	2 755	3 309	1 246	1 806
24	Fahrrädern	17 382	706	418	316	372	274
25	Fußgänger	9 617	604	277	427	112	183
26	Sonstige	1 566	151	43	46	20	23
<b>27</b>	<b>Verunglückte Personen insgesamt</b>	<b>86 438</b>	<b>3 286</b>	<b>2 127</b>	<b>2 454</b>	<b>1 041</b>	<b>1 422</b>
	getötete Führer und Mitfahrer von						
28	Mofas, Kleinkrafträdern (Mopeds, Mokicks)	26	1	–	–	–	1
29	Motorzweirädern mit amtlichem Kennzeichen	128	1	1	1	2	2
30	Personenkraftwagen	412	4	9	2	–	1
31	Güterkraftfahrzeugen	33	–	2	–	–	–
32	Fahrrädern	83	3	2	2	–	–
33	getötete Fußgänger	173	13	4	6	1	2
34	übrige Getötete	10	–	–	–	–	–
<b>35</b>	<b>Getötete insgesamt</b>	<b>865</b>	<b>22</b>	<b>18</b>	<b>11</b>	<b>3</b>	<b>6</b>
	darunter im Alter von ... bis ... Jahren						
36	unter 6	7	–	1	–	–	–
37	6 – 15	17	–	1	–	–	–
38	18 – 21	76	–	1	–	–	–
39	21 – 25	83	2	1	–	1	1
40	65 und mehr	207	10	8	9	–	2

**und Unfallursachen 2004 nach Verwaltungsbezirken  
von Ortschaften**

Verwaltungsbezirke									Lfd. Nr.
krfr. Stadt Mülheim an der Ruhr	krfr. Stadt Oberhausen	krfr. Stadt Remscheid	krfr. Stadt Solingen	krfr. Stadt Wuppertal	Kreis Kleve	Kreis Mettmann	Rhein-Kreis Neuss	Kreis Viersen	
<b>746</b>	<b>970</b>	<b>431</b>	<b>719</b>	<b>1 536</b>	<b>1 628</b>	<b>2 533</b>	<b>2 284</b>	<b>1 545</b>	<b>1</b>
1	1	3	4	9	29	12	17	21	2
512	681	322	454	1 032	1 184	1 711	1 627	1 088	3
513	682	325	458	1 041	1 213	1 723	1 644	1 109	4
198	239	85	220	404	339	675	515	391	5
35	49	21	41	91	76	135	125	45	6
55	74	19	3	76	36	218	184	70	7
62	115	82	86	160	319	281	180	136	8
157	188	85	146	305	305	461	461	344	9
57	127	9	32	96	147	131	163	137	10
182	178	130	191	404	406	632	656	422	11
<b>1 074</b>	<b>1 459</b>	<b>662</b>	<b>936</b>	<b>2 135</b>	<b>2 314</b>	<b>3 432</b>	<b>3 280</b>	<b>2 127</b>	<b>12</b>
75	105	51	84	141	226	199	218	184	13
100	114	51	68	169	194	244	238	177	14
87	138	56	77	192	252	342	346	224	15
39	69	17	42	79	118	74	121	104	16
36	61	31	54	127	104	204	170	98	17
705	963	459	601	1 344	1 416	2 101	1 957	1 314	18
12	17	9	17	60	13	47	52	17	19
-	-	-	-	-	16	6	9	7	20
61	75	38	49	118	126	195	216	117	21
7	3	2	2	11	12	12	15	12	22
860	1 188	556	765	1 739	1 805	2 639	2 540	1 669	23
108	148	27	63	95	373	499	524	330	24
97	110	76	102	282	109	257	198	112	25
9	13	3	6	19	27	37	18	16	26
<b>636</b>	<b>848</b>	<b>421</b>	<b>551</b>	<b>1 272</b>	<b>1 612</b>	<b>2 145</b>	<b>2 090</b>	<b>1 421</b>	<b>27</b>
-	-	-	-	-	1	-	-	1	28
1	-	2	1	1	2	1	4	2	29
-	1	-	1	5	23	6	8	14	30
-	-	-	-	-	1	-	1	-	31
-	-	-	-	1	3	3	5	4	32
-	-	1	2	5	1	2	-	2	33
-	-	-	-	-	-	-	-	-	34
<b>1</b>	<b>1</b>	<b>3</b>	<b>4</b>	<b>12</b>	<b>31</b>	<b>12</b>	<b>18</b>	<b>23</b>	<b>35</b>
-	-	-	-	-	-	-	-	-	36
-	-	-	-	-	-	-	-	-	37
-	-	-	-	-	2	-	1	2	38
-	1	1	1	-	2	1	3	3	39
-	-	-	2	3	7	4	5	8	40

**Noch: 9. Straßenverkehrsunfälle, beteiligte Verkehrsteilnehmer, Verunglückte**  
**Noch: 9.3 Innerhalb und außerhalb**

Lfd. Nr.	Art des Nachweises	Nordrhein-Westfalen					
			krfr. Stadt Düsseldorf	krfr. Stadt Duisburg	krfr. Stadt Essen	krfr. Stadt Krefeld	krfr. Stadt Mönchengladbach
	<b>Noch: Verunglückte Personen insgesamt</b>						
	verletzte Führer und Mitfahrer von						
41	Mofas, Kleinkrafträdern (Mopeds, Mokicks)	5 199	140	154	151	71	78
42	Motorzweirädern mit amtlichem Kennzeichen	6 708	241	155	210	61	103
43	Personenkraftwagen	44 571	1 510	1 052	1 280	429	712
44	Güterkraftfahrzeugen	2 019	55	57	28	15	24
45	Fahrrädern	15 913	636	390	293	345	262
46	verletzte Fußgänger	8 891	554	256	401	104	170
47	übrige Verletzte	2 272	128	45	80	13	67
<b>48</b>	<b>Verletzte insgesamt</b>	<b>85 573</b>	<b>3 264</b>	<b>2 109</b>	<b>2 443</b>	<b>1 038</b>	<b>1 416</b>
	darunter im Alter von ... bis ... Jahren						
49	unter 6	1 755	76	46	62	17	28
50	6 – 15	7 182	215	178	221	88	113
51	18 – 21	7 768	186	175	182	85	114
52	21 – 25	8 132	262	208	217	83	113
53	65 und mehr	7 941	301	204	228	141	127
	<b>Polizeilich festgestellte Unfallursachen bei Unfällen mit Personenschaden</b>						
54	Fehlverhalten der Fahrzeugführer	85 497	3 571	2 359	2 548	1 080	1 273
	darunter						
55	Alkoholeinfluss	3 406	86	71	74	61	59
56	nicht angepasste Geschwindigkeit	12 697	480	392	297	47	91
57	Nichtbeachten der Vorfahrt	12 498	415	308	286	180	200
58	Fehler beim Abbiegen	7 425	324	233	253	123	152
59	falsche Fahrbahnbenutzung	4 852	229	143	105	75	50
60	ungenügender Sicherheitsabstand	8 844	256	304	339	61	85
61	Fehler beim Überholen	2 551	53	39	59	23	28
62	falsches Verhalten gegenüber Fußgängern	4 401	295	171	291	47	84
63	Fehlverhalten bei Fußgängern	5 305	428	177	233	68	109
	darunter						
64	Alkoholeinfluss	336	39	5	7	8	7
65	fahrzeugbezogene Mängel	830	27	16	15	16	12
66	unfallbezogene Ursachen	12 480	1 068	204	136	41	170
67	Straßenverhältnisse	3 878	450	126	110	21	36
68	Witterungseinflüsse	540	13	16	5	13	16
69	Hindernisse und sonstige	8 062	605	62	21	7	118



**und Unfallursachen 2004 nach Verwaltungsbezirken  
von Ortschaften**

Verwaltungsbezirke									Lfd. Nr.
krfr. Stadt Mülheim an der Ruhr	krfr. Stadt Oberhausen	krfr. Stadt Remscheid	krfr. Stadt Solingen	krfr. Stadt Wuppertal	Kreis Kleve	Kreis Mettmann	Rhein-Kreis Neuss	Kreis Viersen	
40	75	18	42	77	108	73	121	104	41
35	59	31	52	123	98	208	172	91	42
339	433	260	278	611	849	1 031	1 003	736	43
13	20	10	11	30	45	45	50	41	44
102	138	26	54	88	343	453	487	301	45
93	109	71	99	264	103	248	180	105	46
13	13	2	11	67	35	75	59	20	47
<b>635</b>	<b>847</b>	<b>418</b>	<b>547</b>	<b>1 260</b>	<b>1 581</b>	<b>2 133</b>	<b>2 072</b>	<b>1 398</b>	<b>48</b>
12	18	13	16	21	47	48	43	26	49
49	78	42	65	125	118	198	164	129	50
49	65	43	54	97	173	145	151	132	51
69	67	34	41	105	153	160	164	124	52
57	79	34	46	120	160	219	235	159	53
597	970	380	543	1 206	1 445	2 219	2 011	1 323	54
19	34	10	24	39	53	78	88	42	55
119	171	82	58	187	177	297	277	208	56
79	125	30	57	117	335	301	297	220	57
60	72	17	41	76	148	182	202	154	58
43	43	6	29	29	97	125	133	68	59
53	58	59	68	199	102	69	190	85	60
12	31	12	10	23	45	58	83	32	61
42	62	39	76	139	49	90	89	25	62
46	60	39	78	199	49	133	147	51	63
6	–	2	5	12	8	7	7	3	64
8	2	3	6	10	15	12	28	12	65
102	94	2	10	67	108	96	204	105	66
100	43	2	8	34	64	60	99	56	67
–	8	–	2	6	12	7	27	19	68
2	43	–	–	27	32	29	78	30	69

**Noch: 9. Straßenverkehrsunfälle, beteiligte Verkehrsteilnehmer, Verunglückte**  
**Noch: 9.3 Innerhalb und außerhalb**

Lfd. Nr.	Art des Nachweises						
		Kreis Wesel	Reg.-Bez. Düsseldorf	krfr. Stadt Aachen	krfr. Stadt Bonn	krfr. Stadt Köln	krfr. Stadt Leverkusen
<b>1</b>	<b>Unfälle insgesamt</b>	<b>2 620</b>	<b>26 644</b>	<b>1 614</b>	<b>1 727</b>	<b>6 336</b>	<b>841</b>
	davon						
2	mit Getöteten	24	180	3	6	25	3
3	mit Verletzten	1 899	18 836	1 172	1 260	4 679	579
4	mit Personenschaden zusammen	1 923	19 016	1 175	1 266	4 704	582
5	schwerwiegende Unfälle mit Sachschaden (i. e. S.)	566	6 305	372	390	1 326	220
6	sonstige Sachschadensunfälle unter Alkoholeinwirkung	131	1 323	67	71	306	39
	Unfälle mit Personenschaden						
	davon auf						
7	Bundesautobahnen	118	1 289	48	83	404	70
8	Bundesstraßen	278	2 955	435	175	1 126	66
9	Landstraßen	619	5 180	232	138	662	98
10	Kreisstraßen	135	1 778	39	25	296	17
11	anderen Straßen	773	7 814	421	845	2 216	331
<b>12</b>	<b>Beteiligte an Unfällen mit Personenschaden</b>	<b>3 794</b>	<b>38 361</b>	<b>2 436</b>	<b>2 565</b>	<b>9 793</b>	<b>1 184</b>
	darunter						
	im Alter von ... bis ... unter Jahren						
13	18 – 21	335	2 681	168	147	477	72
14	21 – 25	336	3 063	266	231	812	91
15	65 und mehr	399	3 628	167	203	691	127
	an Unfällen mit Personenschaden beteiligte Verkehrsteilnehmer						
	Führer von						
16	Mofas, Kleinkrafträdern (Mopeds, Mokicks)	155	1 410	85	114	268	44
17	Motorzweirädern mit amtlichem Kennzeichen	182	1 845	104	84	391	69
18	Personenkraftwagen	2 306	23 829	1 553	1 548	6 010	695
19	Kraftomnibussen, Obussen	25	464	91	50	101	21
20	landwirtschaftlichen Zugmaschinen	11	51	3	–	3	1
21	Güterkraftfahrzeugen	186	2 065	114	91	600	63
22	übrigen Kraftfahrzeugen	19	157	8	8	47	3
23	Kraftfahrzeugen zusammen	2 884	29 821	1 958	1 895	7 420	896
24	Fahrrädern	681	4 934	268	426	1 456	182
25	Fußgänger	192	3 138	191	212	778	92
26	Sonstige	37	468	19	32	139	14
<b>27</b>	<b>Verunglückte Personen insgesamt</b>	<b>2 445</b>	<b>23 771</b>	<b>1 513</b>	<b>1 524</b>	<b>5 875</b>	<b>710</b>
	getötete Führer und Mitfahrer von						
28	Mofas, Kleinkrafträdern (Mopeds, Mokicks)	–	4	–	–	1	–
29	Motorzweirädern mit amtlichem Kennzeichen	1	22	1	1	6	–
30	Personenkraftwagen	17	91	2	5	8	1
31	Güterkraftfahrzeugen	–	4	–	–	1	–
32	Fahrrädern	2	25	–	–	1	–
33	getötete Fußgänger	5	44	–	–	8	2
34	übrige Getötete	–	–	–	–	1	–
<b>35</b>	<b>Getötete insgesamt</b>	<b>25</b>	<b>190</b>	<b>3</b>	<b>6</b>	<b>26</b>	<b>3</b>
	darunter im Alter von ... bis ... Jahren						
36	unter 6	2	3	–	–	–	–
37	6 – 15	–	1	–	–	1	–
38	18 – 21	2	8	–	–	–	–
39	21 – 25	4	21	–	1	–	–
40	65 und mehr	3	61	2	1	6	2

**und Unfallursachen 2004 nach Verwaltungsbezirken  
von Ortschaften**

Verwaltungsbezirke									Lfd. Nr.
Kreis Aachen	Kreis Düren	Rhein-Erft- Kreis	Kreis Euskirchen	Kreis Heinsberg	Oberbergischer Kreis	Rheinisch- Bergischer Kreis	Rhein-Sieg Kreis	Reg.-Bez. Köln	
<b>1 467</b>	<b>1 727</b>	<b>2 226</b>	<b>1 222</b>	<b>1 399</b>	<b>1 655</b>	<b>1 474</b>	<b>3 306</b>	<b>24 994</b>	<b>1</b>
15	23	23	15	14	16	15	35	193	2
1 095	1 231	1 599	817	989	1 043	1 025	2 210	17 699	3
1 110	1 254	1 622	832	1 003	1 059	1 040	2 245	17 892	4
294	423	504	336	337	543	386	935	6 066	5
63	50	100	54	59	53	48	126	1 036	6
35	72	141	39	27	46	76	174	1 215	7
272	240	209	239	139	287	115	399	3 702	8
402	359	491	217	315	370	519	795	4 598	9
94	106	227	72	133	85	93	184	1 371	10
307	477	554	265	389	271	237	693	7 006	11
<b>2 190</b>	<b>2 421</b>	<b>3 195</b>	<b>1 495</b>	<b>1 910</b>	<b>1 953</b>	<b>2 039</b>	<b>4 384</b>	<b>35 565</b>	<b>12</b>
191	206	246	140	193	213	152	330	2 535	13
209	213	283	138	203	184	169	410	3 209	14
186	192	274	137	168	159	201	403	2 908	15
136	124	147	57	113	102	81	181	1 452	16
153	153	152	130	100	185	159	257	1 937	17
1 407	1 481	1 961	992	1 239	1 278	1 301	2 836	22 301	18
13	14	21	7	9	21	19	29	396	19
3	23	7	6	11	13	1	9	80	20
106	143	198	79	76	109	97	256	1 932	21
11	19	15	4	10	5	9	26	165	22
1 829	1 957	2 501	1 275	1 558	1 713	1 667	3 594	28 263	23
193	290	485	103	238	95	209	492	4 437	24
145	139	181	85	89	134	149	261	2 456	25
23	35	28	32	25	11	14	37	409	26
<b>1 435</b>	<b>1 605</b>	<b>2 211</b>	<b>1 142</b>	<b>1 322</b>	<b>1 435</b>	<b>1 291</b>	<b>2 972</b>	<b>23 035</b>	<b>27</b>
2	–	1	1	2	–	–	2	9	28
1	3	6	3	1	3	1	8	34	29
6	14	7	7	10	12	10	21	103	30
2	3	1	–	–	1	2	–	10	31
–	2	6	1	–	–	–	–	10	32
4	2	1	3	1	–	3	5	29	33
1	–	2	–	–	–	–	1	5	34
<b>16</b>	<b>24</b>	<b>24</b>	<b>15</b>	<b>14</b>	<b>16</b>	<b>16</b>	<b>37</b>	<b>200</b>	<b>35</b>
–	–	–	–	–	–	1	–	1	36
1	–	2	–	–	–	–	–	4	37
–	1	1	1	5	–	2	5	15	38
1	1	1	4	2	4	1	2	17	39
3	4	5	3	2	3	3	5	39	40

**Noch: 9. Straßenverkehrsunfälle, beteiligte Verkehrsteilnehmer, Verunglückte**  
 Noch: 9.3 Innerhalb und außerhalb

Lfd. Nr.	Art des Nachweises						
		Kreis Wesel	Reg.-Bez. Düsseldorf	krfr. Stadt Aachen	krfr. Stadt Bonn	krfr. Stadt Köln	krfr. Stadt Leverkusen
	<b>Noch: Verunglückte Personen insgesamt</b>						
	verletzte Führer und Mitfahrer von						
41	Mofas, Kleinkrafträdern (Mopeds, Mokicks)	156	1 408	83	114	264	44
42	Motorzweirädern mit amtlichem Kennzeichen	179	1 818	106	79	387	66
43	Personenkraftwagen	1 201	11 724	754	680	2 839	315
44	Güterkraftfahrzeugen	60	504	30	9	153	15
45	Fahrrädern	611	4 529	256	392	1 340	165
46	verletzte Fußgänger	175	2 932	174	192	691	86
47	übrige Verletzte	38	666	107	52	175	16
<b>48</b>	<b>Verletzte insgesamt</b>	<b>2 420</b>	<b>23 581</b>	<b>1 510</b>	<b>1 518</b>	<b>5 849</b>	<b>707</b>
	darunter im Alter von ... bis ... Jahren						
49	unter 6	48	521	25	31	126	14
50	6 – 15	243	2 026	97	127	381	54
51	18 – 21	240	1 891	129	101	366	47
52	21 – 25	212	2 012	189	158	585	55
53	65 und mehr	272	2 382	103	129	447	71
	<b>Polizeilich festgestellte Unfallursachen bei Unfällen mit Personenschaden</b>						
54	Fehlverhalten der Fahrzeugführer	3 057	24 582	1 340	1 728	5 721	674
	darunter						
55	Alkoholeinfluss	97	835	47	53	198	21
56	nicht angepaßte Geschwindigkeit	437	3 320	83	224	526	101
57	Nichtbeachten der Vorfahrt	484	3 434	183	205	708	93
58	Fehler beim Abbiegen	236	2 273	167	156	592	43
59	falsche Fahrbahnbenutzung	197	1 372	58	78	369	35
60	ungenügender Sicherheitsabstand	233	2 161	225	253	955	65
61	Fehler beim Überholen	65	573	37	39	162	10
62	falsches Verhalten gegenüber Fußgängern	61	1 560	74	74	301	29
63	Fehlverhalten bei Fußgängern	104	1 921	106	103	437	30
	darunter						
64	Alkoholeinfluss	10	126	1	6	14	–
65	fahrzeugbezogene Mängel	24	206	8	15	54	8
66	unfallbezogene Ursachen	269	2 676	57	566	159	253
67	Straßenverhältnisse	110	1 319	29	60	116	21
68	Witterungseinflüsse	10	154	5	10	24	2
69	Hindernisse und sonstige	149	1 203	23	496	19	230

**und Unfallursachen 2004 nach Verwaltungsbezirken  
von Ortschaften**

Verwaltungsbezirke									Lfd. Nr.
Kreis Aachen	Kreis Düren	Rhein-Erft- Kreis	Kreis Euskirchen	Kreis Heinsberg	Oberbergischer Kreis	Rheinisch- Bergischer Kreis	Rhein-Sieg Kreis	Reg.-Bez. Köln	
136	126	148	61	115	103	84	177	1 455	41
161	148	154	132	101	178	158	254	1 924	42
745	826	1 063	721	747	862	655	1 672	11 879	43
29	47	60	30	20	32	27	84	536	44
185	270	446	97	224	90	196	455	4 116	45
135	128	175	79	87	127	138	241	2 253	46
28	36	141	7	14	27	17	52	672	47
<b>1 419</b>	<b>1 581</b>	<b>2 187</b>	<b>1 127</b>	<b>1 308</b>	<b>1 419</b>	<b>1 275</b>	<b>2 935</b>	<b>22 835</b>	<b>48</b>
29	25	44	29	25	24	20	63	455	49
139	126	209	64	129	98	108	231	1 763	50
155	155	243	117	148	188	114	259	2 022	51
143	148	180	114	136	157	110	281	2 256	52
117	128	211	106	104	124	118	256	1 914	53
1 283	1 435	2 247	1 028	1 607	1 265	1 425	3 021	22 774	54
49	57	91	57	45	63	45	118	844	55
202	193	258	259	340	326	324	581	3 417	56
200	214	317	173	234	171	148	429	3 075	57
133	134	205	76	125	86	100	235	2 052	58
37	60	138	55	99	66	93	138	1 226	59
204	121	178	92	121	55	166	251	2 686	60
32	61	71	49	68	42	70	101	742	61
71	48	80	32	32	49	77	89	956	62
58	48	110	65	68	71	61	139	1 296	63
2	1	5	6	5	2	2	4	48	64
16	18	38	9	34	14	13	43	270	65
117	40	154	100	94	108	235	780	2 663	66
54	21	80	55	32	81	70	186	805	67
7	7	12	8	23	11	8	29	146	68
56	12	62	37	39	16	157	565	1 712	69

**Noch: 9. Straßenverkehrsunfälle, beteiligte Verkehrsteilnehmer, Verunglückte**  
**Noch: 9.3 Innerhalb und außerhalb**

Lfd. Nr.	Art des Nachweises						
		krfr. Stadt Bottrop	krfr. Stadt Gelsenkirchen	krfr. Stadt Münster	Kreis Borken	Kreis Coesfeld	Kreis Recklinghausen
<b>1</b>	<b>Unfälle insgesamt</b>	<b>658</b>	<b>1 293</b>	<b>1 714</b>	<b>1 836</b>	<b>1 144</b>	<b>3 326</b>
	davon						
2	mit Getöteten	3	8	13	26	17	26
3	mit Verletzten	478	912	1 317	1 347	823	2 409
4	mit Personenschaden zusammen	481	920	1 330	1 373	840	2 435
5	schwerwiegende Unfälle mit Sachschaden (i. e. S.)	142	297	311	402	275	743
6	sonstige Sachschadensunfälle unter Alkoholeinwirkung	35	76	73	61	29	148
	Unfälle mit Personenschaden						
	davon auf						
7	Bundesautobahnen	37	50	30	47	47	170
8	Bundesstraßen	59	88	265	228	191	287
9	Landstraßen	191	298	368	360	200	813
10	Kreisstraßen	46	73	268	226	187	342
11	anderen Straßen	148	411	399	512	215	823
<b>12</b>	<b>Beteiligte an Unfällen mit Personenschaden</b>	<b>975</b>	<b>1 911</b>	<b>2 699</b>	<b>2 644</b>	<b>1 589</b>	<b>4 801</b>
	darunter						
	im Alter von ... bis ... unter Jahren						
13	18 – 21	72	131	175	234	139	386
14	21 – 25	83	182	286	250	175	374
15	65 und mehr	84	173	241	246	144	444
	an Unfällen mit Personenschaden beteiligte Verkehrsteilnehmer						
	Führer von						
16	Mofas, Kleinkrafträdern (Mopeds, Mokicks)	45	71	58	121	40	208
17	Motorzweirädern mit amtlichem Kennzeichen	51	80	101	119	97	246
18	Personenkraftwagen	619	1 253	1 519	1 538	951	2 920
19	Kraftomnibussen, Obussen	16	22	26	13	9	61
20	landwirtschaftlichen Zugmaschinen	1	–	3	19	12	11
21	Güterkraftfahrzeugen	57	105	130	153	81	201
22	übrigen Kraftfahrzeugen	4	5	8	9	2	14
23	Kraftfahrzeugen zusammen	793	1 536	1 845	1 972	1 192	3 661
24	Fahrrädern	109	184	674	553	282	765
25	Fußgänger	60	175	142	95	86	337
26	Sonstige	13	16	38	24	29	38
<b>27</b>	<b>Verunglückte Personen insgesamt</b>	<b>629</b>	<b>1 139</b>	<b>1 610</b>	<b>1 758</b>	<b>1 101</b>	<b>2 941</b>
	getötete Führer und Mitfahrer von						
28	Mofas, Kleinkrafträdern (Mopeds, Mokicks)	–	1	1	1	2	–
29	Motorzweirädern mit amtlichem Kennzeichen	–	2	–	2	–	3
30	Personenkraftwagen	4	2	4	17	10	11
31	Güterkraftfahrzeugen	–	–	1	1	–	–
32	Fahrrädern	–	1	4	7	1	5
33	getötete Fußgänger	1	2	3	2	5	10
34	übrige Getötete	–	–	–	–	–	–
<b>35</b>	<b>Getötete insgesamt</b>	<b>5</b>	<b>8</b>	<b>13</b>	<b>30</b>	<b>18</b>	<b>29</b>
	darunter im Alter von ... bis ... Jahren						
36	unter 6	–	–	–	–	1	–
37	6 – 15	–	–	–	–	–	1
38	18 – 21	2	–	–	3	2	3
39	21 – 25	2	–	2	4	3	1
40	65 und mehr	–	3	5	4	4	9

**und Unfallursachen 2004 nach Verwaltungsbezirken  
von Ortschaften**

Verwaltungsbezirke									Lfd. Nr.
Kreis Steinfurt	Kreis Warendorf	Reg.-Bez. Münster	krfr. Stadt Bielefeld	Kreis Gütersloh	Kreis Herford	Kreis Höxter	Kreis Lippe	Kreis Minden- Lübbecke	
<b>2 362</b>	<b>1 601</b>	<b>13 934</b>	<b>1 840</b>	<b>2 201</b>	<b>1 488</b>	<b>662</b>	<b>1 571</b>	<b>1 837</b>	<b>1</b>
35	19	147	13	31	7	6	29	36	2
1 647	1 158	10 091	1 249	1 503	905	461	1 015	1 208	3
1 682	1 177	10 238	1 262	1 534	912	467	1 044	1 244	4
585	371	3 126	477	570	510	162	446	513	5
95	53	570	101	97	66	33	81	80	6
91	37	509	46	56	61	9	11	51	7
203	200	1 521	216	231	70	135	234	257	8
501	377	3 108	330	466	368	126	383	357	9
241	168	1 551	177	206	113	83	147	179	10
646	395	3 549	493	575	300	114	269	400	11
<b>3 226</b>	<b>2 204</b>	<b>20 049</b>	<b>2 605</b>	<b>2 920</b>	<b>1 788</b>	<b>824</b>	<b>1 995</b>	<b>2 407</b>	<b>12</b>
314	209	1 660	189	255	170	96	198	269	13
274	224	1 848	256	281	162	93	187	221	14
290	201	1 823	214	284	176	62	182	242	15
122	82	747	68	85	113	23	92	117	16
184	107	985	100	122	78	53	119	102	17
1 902	1 298	12 000	1 624	1 752	1 152	545	1 303	1 569	18
11	15	173	22	19	13	3	14	12	19
8	12	66		12	5	7	12	2	20
225	122	1 074	156	212	102	41	94	145	21
14	9	65	10	18	4	6	12	10	22
2 466	1 645	15 110	1 980	2 220	1 467	678	1 646	1 957	23
554	428	3 549	387	571	211	81	203	311	24
137	101	1 133	202	111	91	61	126	110	25
69	30	257	36	18	19	4	20	29	26
<b>2 148</b>	<b>1 526</b>	<b>12 852</b>	<b>1 561</b>	<b>1 944</b>	<b>1 167</b>	<b>616</b>	<b>1 361</b>	<b>1 644</b>	<b>27</b>
2	–	7	–	–	–	–	–	2	28
8	3	18	–	5	1	3	5	6	29
12	10	70	7	13	1	6	15	22	30
2	1	5	–	2	–	–	–	2	31
4	3	25	2	5	2	–	1	4	32
8	3	34	5	6	2	–	10	6	33
–	–	–	–	2	1	–	–	1	34
<b>36</b>	<b>20</b>	<b>159</b>	<b>14</b>	<b>33</b>	<b>7</b>	<b>9</b>	<b>31</b>	<b>43</b>	<b>35</b>
–	–	1	–	1	–	–	–	–	36
2	1	4	3	–	–	–	–	–	37
5	3	18	–	3	–	4	5	3	38
4	2	18	–	2	–	–	6	6	39
9	2	36	3	7	3	–	10	10	40

**Noch: 9. Straßenverkehrsunfälle, beteiligte Verkehrsteilnehmer, Verunglückte**  
**Noch: 9.3 Innerhalb und außerhalb**

Lfd. Nr.	Art des Nachweises						Kreis Recklinghausen
		krfr. Stadt Bottrop	krfr. Stadt Gelsenkirchen	krfr. Stadt Münster	Kreis Borken	Kreis Coesfeld	
	<b>Noch: Verunglückte Personen insgesamt</b>						
	verletzte Führer und Mitfahrer von						
41	Mofas, Kleinkrafträdern (Mopeds, Mokicks)	45	68	56	116	36	207
42	Motorzweirädern mit amtlichem Kennzeichen	51	73	94	114	87	238
43	Personenkraftwagen	333	589	687	851	603	1 357
44	Güterkraftfahrzeugen	17	21	28	49	22	47
45	Fahrrädern	104	165	582	486	257	689
46	verletzte Fußgänger	56	169	121	85	71	309
47	übrige Verletzte	18	46	29	27	7	65
<b>48</b>	<b>Verletzte insgesamt</b>	<b>624</b>	<b>1 131</b>	<b>1 597</b>	<b>1 728</b>	<b>1 083</b>	<b>2 912</b>
	darunter im Alter von ... bis ... Jahren						
49	unter 6	16	33	24	34	10	63
50	6 – 15	65	104	111	181	104	293
51	18 – 21	50	88	121	179	112	251
52	21 – 25	50	114	166	155	133	246
53	65 und mehr	47	125	153	174	86	305
	<b>Polizeilich festgestellte Unfallursachen bei Unfällen mit Personenschaden</b>						
54	Fehlverhalten der Fahrzeugführer	721	1 199	1 587	1 708	1 169	2 941
	darunter						
55	Alkoholeinfluss	27	48	82	67	49	132
56	nicht angepaßte Geschwindigkeit	67	230	120	212	275	307
57	Nichtbeachten der Vorfahrt	94	169	273	393	178	471
58	Fehler beim Abbiegen	52	85	182	137	113	266
59	falsche Fahrbahnbenutzung	24	73	124	102	103	192
60	ungenügender Sicherheitsabstand	73	206	241	115	43	289
61	Fehler beim Überholen	19	27	40	77	43	79
62	falsches Verhalten gegenüber Fußgängern	31	72	42	40	29	190
63	Fehlverhalten bei Fußgängern	38	92	90	41	46	192
	darunter						
64	Alkoholeinfluss	3	4	11	4	7	13
65	fahrzeugbezogene Mängel	3	11	9	15	8	30
66	unfallbezogene Ursachen	154	112	231	642	55	374
67	Straßenverhältnisse	18	26	39	75	45	149
68	Witterungseinflüsse	7	4	10	16	2	25
69	Hindernisse und sonstige	129	82	182	551	8	200



**und Unfallursachen 2004 nach Verwaltungsbezirken  
von Ortschaften**

Verwaltungsbezirke									Lfd. Nr.
Kreis Steinfurt	Kreis Warendorf	Reg.-Bez. Münster	krfr. Stadt Bielefeld	Kreis Gütersloh	Kreis Herford	Kreis Höxter	Kreis Lippe	Kreis Minden- Lübbecke	
118	80	726	66	85	119	23	95	121	41
170	102	929	100	113	80	52	112	94	42
1 116	767	6 303	777	1 001	637	379	771	941	43
67	34	285	41	56	27	13	25	42	44
500	373	3 156	356	522	198	72	190	281	45
115	89	1 015	190	93	84	60	113	98	46
26	61	279	17	41	15	8	24	24	47
<b>2 112</b>	<b>1 506</b>	<b>12 693</b>	<b>1 547</b>	<b>1 911</b>	<b>1 160</b>	<b>607</b>	<b>1 330</b>	<b>1 601</b>	<b>48</b>
41	39	260	22	33	29	13	34	21	49
203	143	1 204	114	167	101	54	115	111	50
230	160	1 191	144	214	114	78	131	209	51
187	147	1 198	172	200	115	71	124	153	52
206	174	1 270	124	194	109	48	121	148	53
2 151	1 499	12 975	1 565	1 981	1 149	560	1 225	1 623	54
90	79	574	68	105	71	27	57	102	55
385	283	1 879	199	304	193	128	205	232	56
400	270	2 248	236	353	227	73	224	334	57
186	108	1 129	178	149	105	39	111	132	58
125	115	858	115	182	91	22	75	103	59
169	108	1 244	124	142	106	66	103	167	60
69	63	417	39	82	49	27	32	55	61
34	42	480	87	46	23	33	31	53	62
63	51	613	94	56	68	29	59	62	63
4	7	53	4	9	4	4	3	9	64
25	18	119	12	18	8	6	13	12	65
736	435	2 739	910	206	133	54	67	279	66
87	68	507	70	73	44	30	46	53	67
14	12	90	13	7	3	5	4	14	68
635	355	2 142	827	126	86	19	17	212	69

**Noch: 9. Straßenverkehrsunfälle, beteiligte Verkehrsteilnehmer, Verunglückte**  
 Noch: 9.3 Innerhalb und außerhalb

Lfd. Nr.	Art des Nachweises						
		Kreis Paderborn	Reg.-Bez. Detmold	krfr. Stadt Bochum	krfr. Stadt Dortmund	krfr. Stadt Hagen	krfr. Stadt Hamm
<b>1</b>	<b>Unfälle insgesamt</b>	<b>1 988</b>	<b>11 587</b>	<b>1 786</b>	<b>3 216</b>	<b>1 020</b>	<b>1 119</b>
	davon						
2	mit Getöteten	24	146	7	9	4	8
3	mit Verletzten	1 254	7 595	1 252	2 249	695	813
4	mit Personenschaden zusammen	1 278	7 741	1 259	2 258	699	821
5	schwerwiegende Unfälle mit Sachschaden (i. e. S.)	623	3 301	434	788	272	242
6	sonstige Sachschadensunfälle unter Alkoholeinwirkung	87	545	93	170	49	56
	Unfälle mit Personenschaden						
	davon auf						
7	Bundesautobahnen	82	316	104	109	95	38
8	Bundesstraßen	116	1 259	195	387	107	129
9	Landstraßen	329	2 359	220	537	59	226
10	Kreisstraßen	176	1 081	336	160	13	161
11	anderen Straßen	575	2 726	404	1 065	425	267
<b>12</b>	<b>Beteiligte an Unfällen mit Personenschaden</b>	<b>2 386</b>	<b>14 925</b>	<b>2 595</b>	<b>4 579</b>	<b>1 443</b>	<b>1 639</b>
	darunter						
	im Alter von ... bis ... unter Jahren						
13	18 – 21	227	1 404	199	298	105	125
14	21 – 25	233	1 433	246	422	111	166
15	65 und mehr	185	1 345	218	392	106	146
	an Unfällen mit Personenschaden beteiligte Verkehrsteilnehmer						
	Führer von						
16	Mofas, Kleinkrafträdern (Mopeds, Mokicks)	78	576	102	122	47	104
17	Motorzweirädern mit amtlichem Kennzeichen	110	684	122	192	93	52
18	Personenkraftwagen	1 503	9 448	1 754	2 989	936	989
19	Kraftomnibussen, Obussen	16	99	33	47	44	11
20	landwirtschaftlichen Zugmaschinen	12	50	1	1	1	–
21	Güterkraftfahrzeugen	118	868	109	240	105	92
22	übrigen Kraftfahrzeugen	10	70	4	25	6	4
23	Kraftfahrzeugen zusammen	1 847	11 795	2 125	3 616	1 232	1 252
24	Fahrrädern	403	2 167	178	420	57	265
25	Fußgänger	111	812	255	458	138	94
26	Sonstige	25	151	37	85	16	28
<b>27</b>	<b>Verunglückte Personen insgesamt</b>	<b>1 690</b>	<b>9 983</b>	<b>1 589</b>	<b>2 787</b>	<b>906</b>	<b>984</b>
	getötete Führer und Mitfahrer von						
28	Mofas, Kleinkrafträdern (Mopeds, Mokicks)	1	3	–	–	–	1
29	Motorzweirädern mit amtlichem Kennzeichen	7	27	1	1	–	–
30	Personenkraftwagen	13	77	4	1	2	1
31	Güterkraftfahrzeugen	4	8	–	–	1	1
32	Fahrrädern	2	16	–	2	–	–
33	getötete Fußgänger	1	30	3	4	1	5
34	übrige Getötete	–	4	–	1	–	–
<b>35</b>	<b>Getötete insgesamt</b>	<b>28</b>	<b>165</b>	<b>8</b>	<b>9</b>	<b>4</b>	<b>8</b>
	darunter im Alter von ... bis ... Jahren						
36	unter 6	1	2	–	–	–	–
37	6 – 15	2	5	–	–	–	–
38	18 – 21	4	19	2	–	–	–
39	21 – 25	1	15	–	–	–	–
40	65 und mehr	3	36	1	5	–	–

**und Unfallursachen 2004 nach Verwaltungsbezirken  
von Ortschaften**

Verwaltungsbezirke									Lfd. Nr.
krfr. Stadt Herne	Ennepe-Ruhr- Kreis	Hoch- sauerland- kreis	Märkischer Kreis	Kreis Olpe	Kreis Siegen- Wittgenstein	Kreis Soest	Kreis Unna	Reg.-Bez. Arnsberg	
<b>653</b>	<b>1 433</b>	<b>1 368</b>	<b>2 165</b>	<b>792</b>	<b>1 312</b>	<b>1 614</b>	<b>2 311</b>	<b>18 789</b>	<b>1</b>
7	4	17	26	2	10	29	20	143	2
439	977	927	1 436	510	882	1 118	1 601	12 899	3
446	981	944	1 462	512	892	1 147	1 621	13 042	4
161	377	375	603	254	370	395	596	4 867	5
46	75	49	100	26	50	72	94	880	6
43	129	31	66	40	34	87	231	1 007	7
17	186	235	289	124	305	208	320	2 502	8
136	301	339	574	157	271	285	430	3 535	9
82	38	78	66	54	89	144	173	1 394	10
168	327	261	467	137	193	423	467	4 604	11
<b>925</b>	<b>1 949</b>	<b>1 706</b>	<b>2 779</b>	<b>941</b>	<b>1 711</b>	<b>2 175</b>	<b>3 293</b>	<b>25 735</b>	<b>12</b>
57	147	167	289	94	152	216	281	2 130	13
80	177	163	279	101	174	218	304	2 441	14
82	191	165	230	59	121	211	282	2 203	15
43	74	66	110	40	89	89	120	1 006	16
26	136	164	188	73	114	111	144	1 415	17
589	1 243	1 119	1 875	601	1 108	1 392	2 098	16 693	18
12	31	15	35	13	18	14	25	298	19
2	3	11	3	1	5	11	9	48	20
44	127	82	155	85	102	137	232	1 510	21
4	14	8	12	5	11	8	10	111	22
720	1 628	1 465	2 378	818	1 447	1 762	2 638	21 081	23
110	97	146	140	52	120	278	432	2 295	24
90	196	89	245	61	131	122	199	2 078	25
5	28	6	16	10	13	13	24	281	26
<b>553</b>	<b>1 280</b>	<b>1 285</b>	<b>1 935</b>	<b>679</b>	<b>1 158</b>	<b>1 534</b>	<b>2 107</b>	<b>16 797</b>	<b>27</b>
-	-	1	-	-	-	1	-	3	28
1	-	1	9	-	4	5	5	27	29
2	1	10	9	2	7	22	10	71	30
-	-	-	3	-	-	1	-	6	31
-	1	2	-	-	-	1	1	7	32
4	3	3	6	-	-	3	4	36	33
-	-	-	-	-	-	-	-	1	34
<b>7</b>	<b>5</b>	<b>17</b>	<b>27</b>	<b>2</b>	<b>11</b>	<b>33</b>	<b>20</b>	<b>151</b>	<b>35</b>
-	-	-	-	-	-	-	-	-	36
-	-	1	1	-	1	-	-	3	37
-	-	3	4	-	2	5	-	16	38
1	-	2	2	1	1	4	1	12	39
4	4	3	7	-	1	7	3	35	40

**Noch: 9. Straßenverkehrsunfälle, beteiligte Verkehrsteilnehmer, Verunglückte**  
**Noch: 9.3 Innerhalb und außerhalb**

Lfd. Nr.	Art des Nachweises						
		Kreis Paderborn	Reg.-Bez. Detmold	krfr. Stadt Bochum	krfr. Stadt Dortmund	krfr. Stadt Hagen	krfr. Stadt Hamm
	<b>Noch: Verunglückte Personen insgesamt</b>						
	verletzte Führer und Mitfahrer von						
41	Mofas, Kleinkrafträdern (Mopeds, Mokicks)	80	589	106	119	47	109
42	Motorzweirädern mit amtlichem Kennzeichen	102	653	120	191	92	48
43	Personenkraftwagen	939	5 445	869	1 499	485	447
44	Güterkraftfahrzeugen	38	242	18	61	29	27
45	Fahrrädern	370	1 989	164	392	53	242
46	verletzte Fußgänger	103	741	244	434	128	80
47	übrige Verletzte	30	159	60	82	68	23
<b>48</b>	<b>Verletzte insgesamt</b>	<b>1 662</b>	<b>9 818</b>	<b>1 581</b>	<b>2 778</b>	<b>902</b>	<b>976</b>
	darunter im Alter von ... bis ... Jahren						
49	unter 6	38	190	25	65	23	14
50	6 – 15	144	806	131	228	57	88
51	18 – 21	170	1 060	129	225	71	65
52	21 – 25	168	1 003	171	254	87	89
53	65 und mehr	136	880	148	239	65	102
	<b>Polizeilich festgestellte Unfallursachen bei Unfällen mit Personenschaden</b>						
54	Fehlverhalten der Fahrzeugführer	1 578	9 681	1 495	2 570	771	932
	darunter						
55	Alkoholeinfluss	103	533	52	107	14	49
56	nicht angepasste Geschwindigkeit	333	1 594	186	221	99	61
57	Nichtbeachten der Vorfahrt	211	1 658	182	363	87	154
58	Fehler beim Abbiegen	135	849	118	190	57	89
59	falsche Fahrbahnbenutzung	86	674	65	81	15	53
60	ungenügender Sicherheitsabstand	90	798	245	312	118	138
61	Fehler beim Überholen	46	330	36	61	27	16
62	falsches Verhalten gegenüber Fußgängern	35	308	159	203	50	37
63	Fehlverhalten bei Fußgängern	55	423	160	213	77	42
	darunter						
64	Alkoholeinfluss	3	36	11	16	1	4
65	fahrzeugbezogene Mängel	24	93	10	16	6	12
66	unfallbezogene Ursachen	231	1 880	89	642	391	199
67	Straßenverhältnisse	108	424	24	87	51	44
68	Witterungseinflüsse	16	62	3	13	1	3
69	Hindernisse und sonstige	107	1 394	62	542	339	152

**und Unfallursachen 2004 nach Verwaltungsbezirken  
von Ortschaften**

Verwaltungsbezirke									Lfd. Nr.
krfr. Stadt Herne	Ennepe-Ruhr- Kreis	Hoch- sauerland- kreis	Märkischer Kreis	Kreis Olpe	Kreis Siegen- Wittgenstein	Kreis Soest	Kreis Unna	Reg.-Bez. Arnsberg	
40	75	69	120	39	92	85	120	1 021	41
22	139	171	173	73	112	101	142	1 384	42
269	687	752	1 158	413	642	875	1 124	9 220	43
13	44	31	53	25	38	47	66	452	44
98	90	135	128	50	112	258	401	2 123	45
83	186	85	231	59	127	110	183	1 950	46
21	54	25	45	18	24	25	51	496	47
<b>546</b>	<b>1 275</b>	<b>1 268</b>	<b>1 908</b>	<b>677</b>	<b>1 147</b>	<b>1 501</b>	<b>2 087</b>	<b>16 646</b>	<b>48</b>
16	27	25	36	20	22	21	35	329	49
58	105	95	168	49	98	114	192	1 383	50
38	126	144	228	87	115	177	199	1 604	51
42	117	122	206	68	126	153	228	1 663	52
58	126	115	140	50	98	163	191	1 495	53
559	1 204	1 092	1 785	609	1 046	1 372	2 050	15 485	54
27	48	46	73	18	40	66	80	620	55
49	221	259	440	170	215	263	303	2 487	56
83	137	151	189	68	135	228	306	2 083	57
57	84	75	112	41	55	103	141	1 122	58
55	43	73	56	27	58	69	127	722	59
82	131	106	238	63	76	129	317	1 955	60
17	33	49	48	22	33	62	85	489	61
60	129	58	156	18	66	64	97	1 097	62
50	92	49	153	28	64	36	88	1 052	63
4	7	1	9	3	5	5	7	73	64
3	10	15	16	4	11	16	23	142	65
10	233	137	155	72	128	256	210	2 522	66
9	107	104	97	40	63	94	103	823	67
1	9	19	11	3	8	10	7	88	68
-	117	14	47	29	57	152	100	1 611	69



# Unfälle mit Personenschaden in kreisfreien Städten und Kreisen in Nordrhein-Westfalen im Jahr 2004

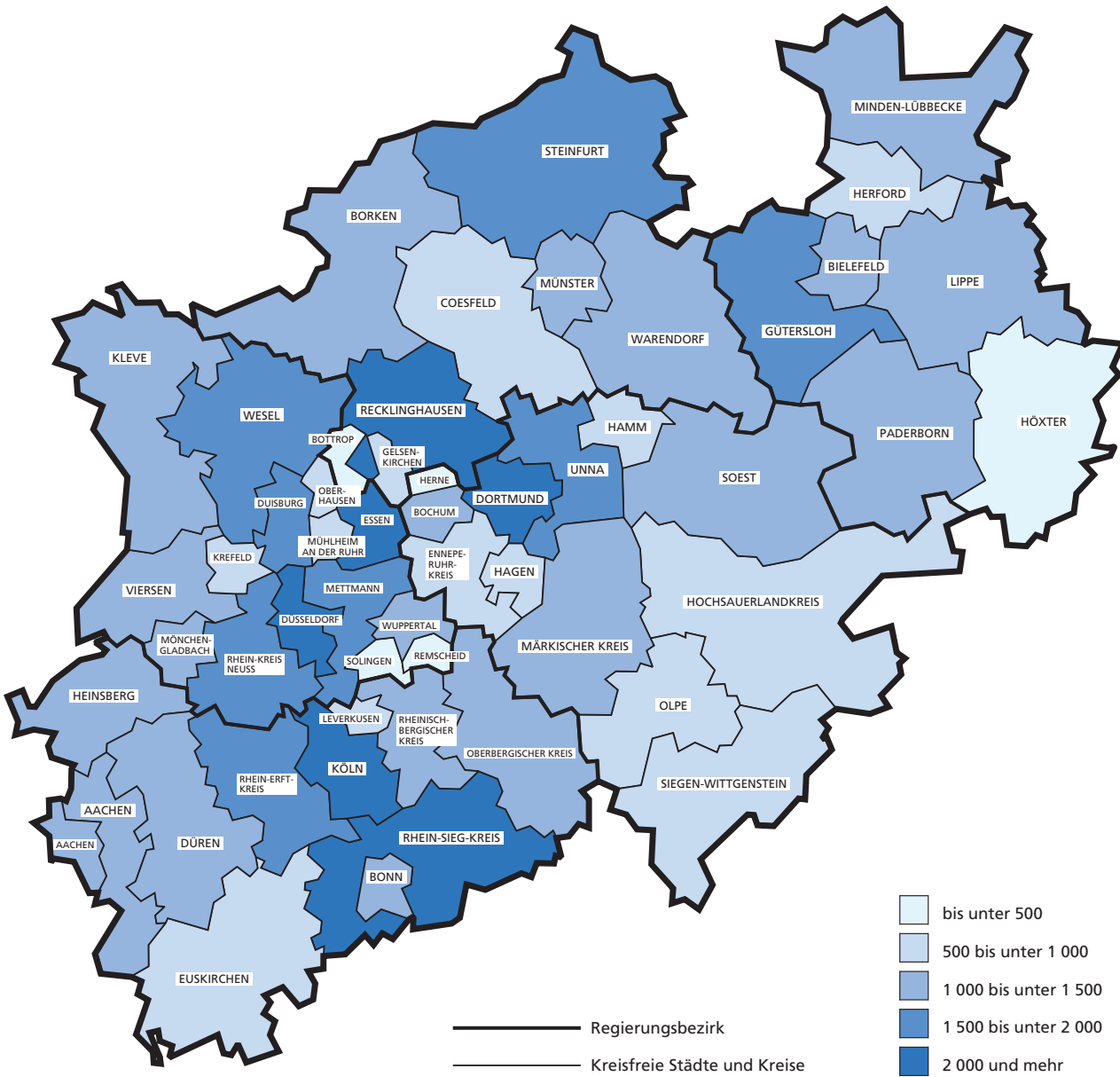

Grafik: LDS NRW





## 10. Straßenverkehrsunfälle und verunglückte Personen 2004 nach Verwaltungsbezirken

Verwaltungsbezirk a = Zusammen b = innerhalb von Ortschaften c = außerhalb von Ortschaften d = auf Bundesautobahnen		Straßenverkehrsunfälle				Verunglückte			
		insgesamt	davon			insgesamt	davon		
			mit Personen- schaden	mit schwer- wiegendem Sachschaden (i. e. S.)	sonstige Alkoholfälle		Getötete	schwer Verletzte	leicht Verletzte
Kreisfreie Städte									
Düsseldorf	a	3 484	2 661	672	151	3 286	22	459	2 805
	b	3 216	2 505	565	146	3 065	21	424	2 620
	c	99	69	29	1	101	1	18	82
	d	169	87	78	4	120	–	17	103
Duisburg	a	2 441	1 720	578	143	2 127	18	305	1 804
	b	1 966	1 481	353	132	1 772	9	243	1 520
	c	82	55	25	2	66	4	15	47
	d	393	184	200	9	289	5	47	237
Essen	a	2 870	2 000	728	142	2 454	11	331	2 112
	b	2 587	1 850	605	132	2 250	10	305	1 935
	c	80	57	20	3	84	–	12	72
	d	203	93	103	7	120	1	14	105
Krefeld	a	1 209	879	266	64	1 041	3	176	862
	b	1 078	794	224	60	920	3	141	776
	c	93	64	26	3	95	–	30	65
	d	38	21	16	1	26	–	5	21
Mönchengladbach	a	1 628	1 125	429	74	1 422	6	211	1 205
	b	1 379	1 001	311	67	1 233	4	172	1 057
	c	107	73	31	3	114	2	21	91
	d	142	51	87	4	75	–	18	57
Mülheim an der Ruhr	a	746	513	198	35	636	1	98	537
	b	618	458	126	34	545	1	80	464
	c	–	–	–	–	–	–	–	–
	d	128	55	72	1	91	–	18	73
Oberhausen	a	970	682	239	49	848	1	132	715
	b	815	607	160	48	728	1	112	615
	c	1	1	–	–	1	–	–	1
	d	154	74	79	1	119	–	20	99
Remscheid	a	431	325	85	21	421	3	87	331
	b	350	267	66	17	337	2	71	264
	c	49	39	7	3	57	1	10	46
	d	32	19	12	1	27	–	6	21
Solingen	a	719	458	220	41	551	4	103	444
	b	657	424	193	40	502	4	94	404
	c	54	31	22	1	46	–	9	37
	d	8	3	5	–	3	–	–	3
Wuppertal	a	1 536	1 041	404	91	1 272	12	166	1 094
	b	1 340	932	324	84	1 110	7	146	957
	c	58	33	23	2	41	1	9	31
	d	138	76	57	5	121	4	11	106
<b>Kreis Kleve</b>	<b>a</b>	<b>1 628</b>	<b>1 213</b>	<b>339</b>	<b>76</b>	<b>1 612</b>	<b>31</b>	<b>419</b>	<b>1 162</b>
	<b>b</b>	<b>802</b>	<b>607</b>	<b>141</b>	<b>54</b>	<b>725</b>	<b>4</b>	<b>152</b>	<b>569</b>
	<b>c</b>	<b>740</b>	<b>570</b>	<b>148</b>	<b>22</b>	<b>830</b>	<b>24</b>	<b>249</b>	<b>557</b>
	<b>d</b>	<b>86</b>	<b>36</b>	<b>50</b>	<b>–</b>	<b>57</b>	<b>3</b>	<b>18</b>	<b>36</b>
Bedburg-Hau	a	70	51	18	1	84	5	23	56
	b	30	19	11	–	27	1	5	21
	c	40	32	7	1	57	4	18	35
	d	–	–	–	–	–	–	–	–
Emmerich am Rhein, Stadt	a	165	95	63	7	133	–	27	106
	b	83	53	23	7	64	–	11	53
	c	52	32	20	–	46	–	9	37
	d	30	10	20	–	23	–	7	16
Geldern, Stadt	a	187	148	30	9	191	1	59	131
	b	96	76	13	7	85	–	16	69
	c	91	72	17	2	106	1	43	62
	d	–	–	–	–	–	–	–	–
Goch, Stadt	a	168	125	34	9	161	4	44	113
	b	103	79	18	6	98	1	19	78
	c	57	44	10	3	61	3	23	35
	d	8	2	6	–	2	–	2	–
Issum	a	64	49	11	4	80	1	24	55
	b	18	10	4	4	11	–	4	7
	c	41	35	6	–	65	1	18	46
	d	5	4	1	–	4	–	2	2

## Noch: 10. Straßenverkehrsunfälle und verunglückte Personen 2004 nach Verwaltungsbezirken

Verwaltungsbezirk a = Zusammen b = innerhalb von Ortschaften c = außerhalb von Ortschaften d = auf Bundesautobahnen	Straßenverkehrsunfälle				Verunglückte				
	insgesamt	davon			insgesamt	davon			
		mit Personen- schaden	mit schwer- wiegendem Sachschaden (i. e. S.)	sonstige Alkoholfälle		Getötete	schwer Verletzte	leicht Verletzte	
<b>Noch: Kreis Kleve</b>									
Kalkar, Stadt	a	61	51	5	5	61	–	10	51
	b	32	27	1	4	30	–	4	26
	c	29	24	4	1	31	–	6	25
	d	–	–	–	–	–	–	–	–
Kerken	a	72	53	17	2	80	3	20	57
	b	16	12	3	1	14	–	2	12
	c	48	39	8	1	64	3	18	43
	d	8	2	6	–	2	–	–	2
Kevelaer, Stadt	a	157	122	30	5	160	4	47	109
	b	61	47	11	3	54	–	15	39
	c	90	72	16	2	103	3	32	68
	d	6	3	3	–	3	1	–	2
Kleve, Stadt	a	270	216	34	20	264	2	50	212
	b	213	169	29	15	202	–	37	165
	c	57	47	5	5	62	2	13	47
	d	–	–	–	–	–	–	–	–
Kranenburg	a	42	38	4	–	49	–	15	34
	b	23	21	2	–	24	–	8	16
	c	19	17	2	–	25	–	7	18
	d	–	–	–	–	–	–	–	–
Rees, Stadt	a	99	68	25	6	87	–	21	66
	b	39	28	7	4	33	–	8	25
	c	52	37	13	2	49	–	12	37
	d	8	3	5	–	5	–	1	4
Rheurdt	a	16	11	3	2	15	–	4	11
	b	5	4	1	–	4	–	1	3
	c	10	6	2	2	10	–	3	7
	d	1	1	–	–	1	–	–	1
Straelen, Stadt	a	90	68	20	2	84	5	33	46
	b	36	27	8	1	29	–	10	19
	c	53	40	12	1	54	5	22	27
	d	1	1	–	–	1	–	1	–
Uedem	a	44	32	12	–	45	1	16	28
	b	21	14	7	–	21	–	8	13
	c	22	17	5	–	23	1	8	14
	d	1	1	–	–	1	–	–	1
Wachtendonk	a	56	39	16	1	56	4	13	39
	b	12	11	–	1	18	2	2	14
	c	30	20	10	–	25	1	6	18
	d	14	8	6	–	13	1	5	7
Weeze	a	67	47	17	3	62	1	13	48
	b	14	10	3	1	11	–	2	9
	c	49	36	11	2	49	–	11	38
	d	4	1	3	–	2	1	–	1
<b>Kreis Mettmann</b>	<b>a</b>	<b>2 533</b>	<b>1 723</b>	<b>675</b>	<b>135</b>	<b>2 145</b>	<b>12</b>	<b>396</b>	<b>1 737</b>
	<b>b</b>	<b>1 677</b>	<b>1 238</b>	<b>319</b>	<b>120</b>	<b>1 473</b>	<b>4</b>	<b>247</b>	<b>1 222</b>
	<b>c</b>	<b>367</b>	<b>267</b>	<b>91</b>	<b>9</b>	<b>368</b>	<b>5</b>	<b>94</b>	<b>269</b>
	<b>d</b>	<b>489</b>	<b>218</b>	<b>265</b>	<b>6</b>	<b>304</b>	<b>3</b>	<b>55</b>	<b>246</b>
Erkrath, Stadt	a	174	125	38	11	154	–	33	121
	b	105	80	15	10	93	–	19	74
	c	26	21	4	1	28	–	9	19
	d	43	24	19	–	33	–	5	28
Haan, Stadt	a	170	98	61	11	124	1	23	100
	b	93	62	23	8	71	1	8	62
	c	25	19	4	2	29	–	9	20
	d	52	17	34	1	24	–	6	18
Heiligenhaus, Stadt	a	104	82	19	3	97	1	17	79
	b	88	70	15	3	83	1	15	67
	c	16	12	4	–	14	–	2	12
	d	–	–	–	–	–	–	–	–
Hilden, Stadt	a	275	188	69	18	222	1	29	192
	b	196	148	31	17	169	1	21	147
	c	14	9	5	–	9	–	1	8
	d	65	31	33	1	44	–	7	37



## Noch: 10. Straßenverkehrsunfälle und verunglückte Personen 2004 nach Verwaltungsbezirken

Verwaltungsbezirk		Straßenverkehrsunfälle				Verunglückte			
		insgesamt	davon			insgesamt	davon		
			mit Personen- schaden	mit schwer- wiegendem Sachschaden (i. e. S.)	sonstige Alkoholfälle		Getötete	schwer Verletzte	leicht Verletzte
	a = Zusammen b = innerhalb von Ortschaften c = außerhalb von Ortschaften d = auf Bundesautobahnen								
<b>Kreis Viersen</b>	<b>a</b>	<b>1 545</b>	<b>1 109</b>	<b>391</b>	<b>45</b>	<b>1 421</b>	<b>23</b>	<b>290</b>	<b>1 108</b>
	<b>b</b>	<b>910</b>	<b>694</b>	<b>181</b>	<b>35</b>	<b>818</b>	<b>4</b>	<b>143</b>	<b>671</b>
	<b>c</b>	<b>476</b>	<b>345</b>	<b>123</b>	<b>8</b>	<b>502</b>	<b>17</b>	<b>123</b>	<b>362</b>
	<b>d</b>	<b>159</b>	<b>70</b>	<b>87</b>	<b>2</b>	<b>101</b>	<b>2</b>	<b>24</b>	<b>75</b>
Brüggen	a	59	49	7	3	66	2	13	51
	b	37	32	3	2	47	–	6	41
	c	22	17	4	1	19	2	7	10
	d	–	–	–	–	–	–	–	–
Grefrath	a	68	52	14	2	62	2	11	49
	b	34	28	5	1	31	–	6	25
	c	34	24	9	1	31	2	5	24
	d	–	–	–	–	–	–	–	–
Kempen, Stadt	a	183	138	39	6	172	2	34	136
	b	99	80	14	5	88	1	15	72
	c	72	52	19	1	76	1	18	57
	d	12	6	6	–	8	–	1	7
Nettetal, Stadt	a	251	188	57	6	240	2	36	202
	b	166	139	23	4	170	1	18	151
	c	53	34	17	2	51	1	12	38
	d	32	15	17	–	19	–	6	13
Niederkrüchten	a	72	54	16	2	63	1	21	41
	b	33	27	4	2	30	–	9	21
	c	30	24	6	–	30	1	12	17
	d	9	3	6	–	3	–	–	3
Schwalmtal	a	110	80	27	3	111	3	24	84
	b	30	22	5	3	27	–	6	21
	c	62	48	14	–	70	2	15	53
	d	18	10	8	–	14	1	3	10
Tönisvorst, Stadt	a	113	79	29	5	121	1	30	90
	b	54	35	16	3	40	–	8	32
	c	59	44	13	2	81	1	22	58
	d	–	–	–	–	–	–	–	–
Viersen, Stadt	a	382	266	107	9	330	6	68	256
	b	303	219	76	8	262	2	50	210
	c	47	32	14	1	47	4	12	31
	d	32	15	17	–	21	–	6	15
Willich, Stadt	a	307	203	95	9	256	4	53	199
	b	154	112	35	7	123	–	25	98
	c	97	70	27	–	97	3	20	74
	d	56	21	33	2	36	1	8	27
<b>Kreis Wesel</b>	<b>a</b>	<b>2 620</b>	<b>1 923</b>	<b>566</b>	<b>131</b>	<b>2 445</b>	<b>25</b>	<b>487</b>	<b>1 933</b>
	<b>b</b>	<b>1 571</b>	<b>1 222</b>	<b>246</b>	<b>103</b>	<b>1 419</b>	<b>6</b>	<b>212</b>	<b>1 201</b>
	<b>c</b>	<b>783</b>	<b>583</b>	<b>175</b>	<b>25</b>	<b>846</b>	<b>14</b>	<b>219</b>	<b>613</b>
	<b>d</b>	<b>266</b>	<b>118</b>	<b>145</b>	<b>3</b>	<b>180</b>	<b>5</b>	<b>56</b>	<b>119</b>
Alpen	a	61	41	18	2	53	–	13	40
	b	23	17	5	1	19	–	5	14
	c	37	24	12	1	34	–	8	26
	d	1	–	1	–	–	–	–	–
Dinslaken, Stadt	a	374	276	78	20	335	4	63	268
	b	305	240	49	16	291	4	52	235
	c	43	28	11	4	33	–	7	26
	d	26	8	18	–	11	–	4	7
Hamminkeln, Stadt	a	186	124	55	7	174	3	47	124
	b	51	41	6	4	52	–	8	44
	c	108	75	30	3	111	3	35	73
	d	27	8	19	–	11	–	4	7
Hünxe	a	114	71	37	6	118	5	36	77
	b	15	7	4	4	7	–	3	4
	c	59	47	10	2	72	1	21	50
	d	40	17	23	–	39	4	12	23
Kamp-Lintfort, Stadt	a	236	186	32	18	229	2	38	189
	b	165	137	13	15	163	2	20	141
	c	51	38	10	3	48	–	11	37
	d	20	11	9	–	18	–	7	11

## Noch: 10. Straßenverkehrsunfälle und verunglückte Personen 2004 nach Verwaltungsbezirken

Verwaltungsbezirk a = Zusammen b = innerhalb von Ortschaften c = außerhalb von Ortschaften d = auf Bundesautobahnen		Straßenverkehrsunfälle				Verunglückte			
		insgesamt	davon			insgesamt	davon		
			mit Personen- schaden	mit schwer- wiegendem Sachschaden (i. e. S.)	sonstige Alkoholunfälle		Getötete	schwer Verletzte	leicht Verletzte
<b>Noch: Kreis Wesel</b>									
Moers, Stadt	a	646	446	169	31	557	3	77	477
	b	404	297	81	26	341	–	37	304
	c	135	99	34	2	146	2	21	123
	d	107	50	54	3	70	1	19	50
Neukirchen-Vluyn, Stadt	a	142	109	23	10	140	2	15	123
	b	79	64	8	7	85	–	7	78
	c	46	35	8	3	43	2	3	38
	d	17	10	7	–	12	–	5	7
Rheinberg, Stadt	a	122	96	21	5	118	–	25	93
	b	66	50	12	4	54	–	6	48
	c	49	41	7	1	57	–	16	41
	d	7	5	2	–	7	–	3	4
Schermbeck	a	70	51	15	4	69	1	17	51
	b	26	19	5	2	23	–	3	20
	c	44	32	10	2	46	1	14	31
	d	–	–	–	–	–	–	–	–
Sonsbeck	a	70	50	17	3	75	2	21	52
	b	20	14	4	2	19	–	5	14
	c	37	29	7	1	46	2	14	30
	d	13	7	6	–	10	–	2	8
Voerde (Niederrhein), Stadt	a	147	117	20	10	133	1	19	113
	b	114	91	14	9	96	–	14	82
	c	33	26	6	1	37	1	5	31
	d	–	–	–	–	–	–	–	–
Wesel, Stadt	a	360	280	69	11	340	1	76	263
	b	262	211	41	10	233	–	46	187
	c	90	67	22	1	105	1	30	74
	d	8	2	6	–	2	–	–	2
Xanten, Stadt	a	92	76	12	4	104	1	40	63
	b	41	34	4	3	36	–	6	30
	c	51	42	8	1	68	1	34	33
	d	–	–	–	–	–	–	–	–
<b>Regierungsbezirk Düsseldorf</b>	<b>a</b>	<b>26 644</b>	<b>19 016</b>	<b>6 305</b>	<b>1 323</b>	<b>23 771</b>	<b>190</b>	<b>4 038</b>	<b>19 543</b>
	<b>b</b>	<b>20 352</b>	<b>15 122</b>	<b>4 060</b>	<b>1 170</b>	<b>18 111</b>	<b>82</b>	<b>2 740</b>	<b>15 289</b>
	<b>c</b>	<b>3 572</b>	<b>2 605</b>	<b>868</b>	<b>99</b>	<b>3 727</b>	<b>80</b>	<b>932</b>	<b>2 715</b>
	<b>d</b>	<b>2 720</b>	<b>1 289</b>	<b>1 377</b>	<b>54</b>	<b>1 933</b>	<b>28</b>	<b>366</b>	<b>1 539</b>
<b>Kreisfreie Städte</b>									
Aachen	a	1 614	1 175	372	67	1 513	3	254	1 256
	b	1 311	999	250	62	1 267	1	189	1 077
	c	177	128	46	3	179	2	55	122
	d	126	48	76	2	67	–	10	57
Bonn	a	1 727	1 266	390	71	1 524	6	240	1 278
	b	1 490	1 132	293	65	1 335	3	205	1 127
	c	76	51	25	–	74	1	16	57
	d	161	83	72	6	115	2	19	94
Köln	a	6 336	4 704	1 326	306	5 875	26	742	5 107
	b	5 141	3 992	867	282	4 813	17	611	4 185
	c	436	308	122	6	441	5	71	365
	d	759	404	337	18	621	4	60	557
Leverkusen	a	841	582	220	39	710	3	101	606
	b	677	493	147	37	569	3	83	483
	c	28	19	9	–	25	–	5	20
	d	136	70	64	2	116	–	13	103
<b>Kreis Aachen</b>	<b>a</b>	<b>1 467</b>	<b>1 110</b>	<b>294</b>	<b>63</b>	<b>1 435</b>	<b>16</b>	<b>309</b>	<b>1 110</b>
	<b>b</b>	<b>1 070</b>	<b>813</b>	<b>203</b>	<b>54</b>	<b>999</b>	<b>7</b>	<b>199</b>	<b>793</b>
	<b>c</b>	<b>319</b>	<b>262</b>	<b>49</b>	<b>8</b>	<b>363</b>	<b>7</b>	<b>98</b>	<b>258</b>
	<b>d</b>	<b>78</b>	<b>35</b>	<b>42</b>	<b>1</b>	<b>73</b>	<b>2</b>	<b>12</b>	<b>59</b>
Alsdorf, Stadt	a	258	192	55	11	260	1	48	211
	b	184	147	27	10	189	1	36	152
	c	55	40	14	1	62	–	9	53
	d	19	5	14	–	9	–	3	6



## Noch: 10. Straßenverkehrsunfälle und verunglückte Personen 2004 nach Verwaltungsbezirken

Verwaltungsbezirk a = Zusammen b = innerhalb von Ortschaften c = außerhalb von Ortschaften d = auf Bundesautobahnen	Straßenverkehrsunfälle				Verunglückte				
	insgesamt	davon			insgesamt	davon			
		mit Personen- schaden	mit schwer- wiegendem Sachschaden (i. e. S.)	sonstige Alkoholfälle		Getötete	schwer Verletzte	leicht Verletzte	
<b>Noch: Kreis Düren</b>									
Langerwehe	a	67	47	19	1	57	3	14	40
	b	30	25	5	–	27	–	8	19
	c	24	15	8	1	19	–	5	14
	d	13	7	6	–	11	3	1	7
Linnich, Stadt	a	63	52	9	2	62	1	19	42
	b	26	24	1	1	24	1	2	21
	c	37	28	8	1	38	–	17	21
	d	–	–	–	–	–	–	–	–
Merzenich	a	55	39	14	2	53	2	18	33
	b	22	15	5	2	16	–	5	11
	c	27	19	8	–	28	1	10	17
	d	6	5	1	–	9	1	3	5
Nideggen, Stadt	a	60	48	9	3	62	1	19	42
	b	24	17	6	1	21	–	8	13
	c	36	31	3	2	41	1	11	29
	d	–	–	–	–	–	–	–	–
Niederzier	a	79	62	17	–	75	–	15	60
	b	49	43	6	–	49	–	9	40
	c	25	17	8	–	23	–	5	18
	d	5	2	3	–	3	–	1	2
Nörvenich	a	57	44	11	2	61	2	18	41
	b	23	17	5	1	21	–	4	17
	c	34	27	6	1	40	2	14	24
	d	–	–	–	–	–	–	–	–
Titz	a	77	44	33	–	54	1	12	41
	b	10	7	3	–	8	–	1	7
	c	33	19	14	–	22	1	8	13
	d	34	18	16	–	24	–	3	21
Vettweiß	a	63	44	17	2	65	2	10	53
	b	11	9	2	–	10	–	2	8
	c	52	35	15	2	55	2	8	45
	d	–	–	–	–	–	–	–	–
<b>Rhein-Erft-Kreis</b>	<b>a</b>	<b>2 226</b>	<b>1 622</b>	<b>504</b>	<b>100</b>	<b>2 211</b>	<b>24</b>	<b>406</b>	<b>1 781</b>
	<b>b</b>	<b>1 353</b>	<b>1 053</b>	<b>222</b>	<b>78</b>	<b>1 267</b>	<b>5</b>	<b>187</b>	<b>1 075</b>
	<b>c</b>	<b>556</b>	<b>428</b>	<b>111</b>	<b>17</b>	<b>620</b>	<b>10</b>	<b>108</b>	<b>502</b>
	<b>d</b>	<b>317</b>	<b>141</b>	<b>171</b>	<b>5</b>	<b>324</b>	<b>9</b>	<b>111</b>	<b>204</b>
Bedburg, Stadt	a	98	73	21	4	129	1	46	82
	b	53	43	7	3	51	–	7	44
	c	25	19	5	1	21	–	5	16
	d	20	11	9	–	57	1	34	22
Bergheim, Stadt	a	300	226	54	20	291	2	38	251
	b	206	159	28	19	194	–	24	170
	c	70	55	14	1	82	1	11	70
	d	24	12	12	–	15	1	3	11
Brühl, Stadt	a	206	157	37	12	188	2	30	156
	b	167	135	21	11	157	1	24	132
	c	17	13	4	–	17	–	4	13
	d	22	9	12	1	14	1	2	11
Elsdorf	a	87	69	13	5	90	3	18	69
	b	48	36	8	4	41	–	7	34
	c	35	29	5	1	43	3	11	29
	d	4	4	–	–	6	–	–	6
Erftstadt, Stadt	a	258	161	89	8	298	4	88	206
	b	106	81	20	5	95	–	22	73
	c	63	46	15	2	76	1	16	59
	d	89	34	54	1	127	3	50	74
Frechen, Stadt	a	292	215	60	17	309	2	42	265
	b	178	134	30	14	176	1	26	149
	c	84	65	16	3	110	1	11	98
	d	30	16	14	–	23	–	5	18
Hürth, Stadt	a	231	189	36	6	242	3	28	211
	b	148	121	22	5	149	1	12	136
	c	70	62	7	1	85	1	12	72
	d	13	6	7	–	8	1	4	3







## Noch: 10. Straßenverkehrsunfälle und verunglückte Personen 2004 nach Verwaltungsbezirken

Verwaltungsbezirk a = Zusammen b = innerhalb von Ortschaften c = außerhalb von Ortschaften d = auf Bundesautobahnen	Straßenverkehrsunfälle				Verunglückte				
	insgesamt	davon			insgesamt	davon			
		mit Personen- schaden	mit schwer- wiegendem Sachschaden (i. e. S.)	sonstige Alkoholunfälle		Getötete	schwer Verletzte	leicht Verletzte	
<b>Noch: Oberbergischer Kreis</b>									
Lindlar	a	113	67	43	3	90	–	36	54
	b	42	25	16	1	28	–	7	21
	c	71	42	27	2	62	–	29	33
	d	–	–	–	–	–	–	–	–
Marienhöhe	a	58	35	21	2	50	1	14	35
	b	25	17	7	1	21	–	5	16
	c	33	18	14	1	29	1	9	19
	d	–	–	–	–	–	–	–	–
Morsbach	a	66	43	23	–	57	3	15	39
	b	20	11	9	–	16	1	5	10
	c	46	32	14	–	41	2	10	29
	d	–	–	–	–	–	–	–	–
Nümbrecht	a	88	58	28	2	72	2	16	54
	b	35	19	15	1	20	–	3	17
	c	53	39	13	1	52	2	13	37
	d	–	–	–	–	–	–	–	–
Radevormwald, Stadt	a	144	98	40	6	148	3	32	113
	b	78	57	17	4	76	–	14	62
	c	66	41	23	2	72	3	18	51
	d	–	–	–	–	–	–	–	–
Reichshof	a	159	88	67	4	123	–	32	91
	b	30	20	8	2	32	–	6	26
	c	94	52	40	2	69	–	22	47
	d	35	16	19	–	22	–	4	18
Waldbröl, Stadt	a	110	72	33	5	97	1	20	76
	b	63	42	19	2	53	1	9	43
	c	47	30	14	3	44	–	11	33
	d	–	–	–	–	–	–	–	–
Wiehl, Stadt	a	168	98	66	4	124	2	25	97
	b	66	42	21	3	44	–	11	33
	c	69	45	23	1	60	1	11	48
	d	33	11	22	–	20	1	3	16
Wipperfürth, Stadt	a	125	88	32	5	126	–	42	84
	b	55	43	8	4	61	–	20	41
	c	70	45	24	1	65	–	22	43
	d	–	–	–	–	–	–	–	–
<b>Rheinisch-Bergischer Kreis</b>	<b>a</b>	<b>1 474</b>	<b>1 040</b>	<b>386</b>	<b>48</b>	<b>1 291</b>	<b>16</b>	<b>233</b>	<b>1 042</b>
	<b>b</b>	<b>962</b>	<b>729</b>	<b>191</b>	<b>42</b>	<b>850</b>	<b>3</b>	<b>144</b>	<b>703</b>
	<b>c</b>	<b>305</b>	<b>235</b>	<b>67</b>	<b>3</b>	<b>323</b>	<b>7</b>	<b>72</b>	<b>244</b>
	<b>d</b>	<b>207</b>	<b>76</b>	<b>128</b>	<b>3</b>	<b>118</b>	<b>6</b>	<b>17</b>	<b>95</b>
Bergisch Gladbach, Stadt	a	505	386	104	15	463	3	67	393
	b	419	336	70	13	396	1	58	337
	c	49	39	10	–	52	1	8	43
	d	37	11	24	2	15	1	1	13
Burscheid, Stadt	a	133	88	39	6	123	2	21	100
	b	75	56	15	4	63	–	12	51
	c	18	13	4	1	22	1	4	17
	d	40	19	20	1	38	1	5	32
Kürten	a	105	84	18	3	101	2	29	70
	b	55	39	13	3	48	1	16	31
	c	50	45	5	–	53	1	13	39
	d	–	–	–	–	–	–	–	–
Leichlingen (Rheinland), Stadt	a	119	85	28	6	99	–	11	88
	b	86	65	15	6	72	–	8	64
	c	30	20	10	–	27	–	3	24
	d	3	–	3	–	–	–	–	–
Odenthal	a	66	52	12	2	69	2	16	51
	b	39	31	6	2	41	–	9	32
	c	27	21	6	–	28	2	7	19
	d	–	–	–	–	–	–	–	–
Overath, Stadt	a	206	115	87	4	147	1	25	121
	b	84	61	20	3	65	–	5	60
	c	49	33	15	1	56	1	16	39
	d	73	21	52	–	26	–	4	22



## Noch: 10. Straßenverkehrsunfälle und verunglückte Personen 2004 nach Verwaltungsbezirken

Verwaltungsbezirk a = Zusammen b = innerhalb von Ortschaften c = außerhalb von Ortschaften d = auf Bundesautobahnen	Straßenverkehrsunfälle				Verunglückte				
	insgesamt	davon			insgesamt	davon			
		mit Personen- schaden	mit schwer- wiegendem Sachschaden (i. e. S.)	sonstige Alkoholunfälle		Getötete	schwer Verletzte	leicht Verletzte	
<b>Noch: Rhein-Sieg-Kreis</b>									
Sankt Augustin, Stadt	a	351	236	102	13	303	1	25	277
	b	211	156	45	10	189	1	14	174
	c	51	40	9	2	47	–	2	45
	d	89	40	48	1	67	–	9	58
Siegburg, Stadt	a	233	161	59	13	190	2	13	175
	b	177	122	44	11	138	1	7	130
	c	39	29	8	2	39	–	2	37
	d	17	10	7	–	13	1	4	8
Swisttal	a	109	72	31	6	101	1	22	78
	b	32	23	8	1	26	–	5	21
	c	61	41	17	3	53	1	13	39
	d	16	8	6	2	22	–	4	18
Troisdorf, Stadt	a	373	251	103	19	314	1	36	277
	b	272	189	69	14	223	–	24	199
	c	66	45	19	2	57	–	5	52
	d	35	17	15	3	34	1	7	26
Wachtberg	a	83	54	26	3	75	2	9	64
	b	25	15	8	2	18	–	–	18
	c	58	39	18	1	57	2	9	46
	d	–	–	–	–	–	–	–	–
Windeck	a	115	88	23	4	125	1	21	103
	b	34	26	5	3	31	–	4	27
	c	81	62	18	1	94	1	17	76
	d	–	–	–	–	–	–	–	–
<b>Regierungsbezirk Köln</b>	<b>a</b>	<b>24 994</b>	<b>17 892</b>	<b>6 066</b>	<b>1 036</b>	<b>23 035</b>	<b>200</b>	<b>3 907</b>	<b>18 928</b>
	<b>b</b>	<b>16 975</b>	<b>12 763</b>	<b>3 349</b>	<b>863</b>	<b>15 411</b>	<b>55</b>	<b>2 280</b>	<b>13 076</b>
	<b>c</b>	<b>5 444</b>	<b>3 914</b>	<b>1 403</b>	<b>127</b>	<b>5 609</b>	<b>103</b>	<b>1 265</b>	<b>4 241</b>
	<b>d</b>	<b>2 575</b>	<b>1 215</b>	<b>1 314</b>	<b>46</b>	<b>2 015</b>	<b>42</b>	<b>362</b>	<b>1 611</b>
<b>Kreisfreie Städte</b>									
Bottrop	a	658	481	142	35	629	5	88	536
	b	468	352	88	28	429	1	51	377
	c	120	92	21	7	141	4	26	111
	d	70	37	33	–	59	–	11	48
Gelsenkirchen	a	1 293	920	297	76	1 139	8	145	986
	b	1 042	754	219	69	907	8	118	781
	c	174	116	53	5	156	–	17	139
	d	77	50	25	2	76	–	10	66
Münster	a	1 714	1 330	311	73	1 610	13	270	1 327
	b	1 419	1 122	228	69	1 308	8	206	1 094
	c	226	178	46	2	252	3	57	192
	d	69	30	37	2	50	2	7	41
<b>Kreis Borken</b>	<b>a</b>	<b>1 836</b>	<b>1 373</b>	<b>402</b>	<b>61</b>	<b>1 758</b>	<b>30</b>	<b>393</b>	<b>1 335</b>
	<b>b</b>	<b>1 050</b>	<b>823</b>	<b>189</b>	<b>38</b>	<b>971</b>	<b>4</b>	<b>190</b>	<b>777</b>
	<b>c</b>	<b>706</b>	<b>503</b>	<b>180</b>	<b>23</b>	<b>699</b>	<b>25</b>	<b>180</b>	<b>494</b>
	<b>d</b>	<b>80</b>	<b>47</b>	<b>33</b>	<b>–</b>	<b>88</b>	<b>1</b>	<b>23</b>	<b>64</b>
Ahaus, Stadt	a	199	150	41	8	188	3	52	133
	b	105	85	16	4	95	–	21	74
	c	94	65	25	4	93	3	31	59
	d	–	–	–	–	–	–	–	–
Bocholt, Stadt	a	404	316	76	12	382	3	66	313
	b	310	254	48	8	296	2	51	243
	c	94	62	28	4	86	1	15	70
	d	–	–	–	–	–	–	–	–
Borken, Stadt	a	206	153	47	6	189	6	33	150
	b	125	96	25	4	109	–	17	92
	c	81	57	22	2	80	6	16	58
	d	–	–	–	–	–	–	–	–
Gescher, Stadt	a	97	62	29	6	91	1	30	60
	b	38	26	7	5	35	–	12	23
	c	36	24	11	1	37	1	13	23
	d	23	12	11	–	19	–	5	14



## Noch: 10. Straßenverkehrsunfälle und verunglückte Personen 2004 nach Verwaltungsbezirken

Verwaltungsbezirk a = Zusammen b = innerhalb von Ortschaften c = außerhalb von Ortschaften d = auf Bundesautobahnen	Straßenverkehrsunfälle				Verunglückte				
	insgesamt	davon			insgesamt	davon			
		mit Personen- schaden	mit schwer- wiegendem Sachschaden (i. e. S.)	sonstige Alkoholunfälle		Getötete	schwer Verletzte	leicht Verletzte	
<b>Noch: Kreis Coesfeld</b>									
Coesfeld, Stadt	a	207	160	43	4	218	–	24	194
	b	107	90	13	4	101	–	3	98
	c	100	70	30	–	117	–	21	96
	d	–	–	–	–	–	–	–	–
Dülmen, Stadt	a	252	185	60	7	240	5	68	167
	b	129	99	25	5	111	1	27	83
	c	99	73	24	2	110	4	30	76
	d	24	13	11	–	19	–	11	8
Havixbeck	a	41	31	9	1	44	1	9	34
	b	13	10	2	1	12	–	1	11
	c	28	21	7	–	32	1	8	23
	d	–	–	–	–	–	–	–	–
Lüdinghausen, Stadt	a	150	124	21	5	154	4	41	109
	b	87	74	10	3	80	2	16	62
	c	63	50	11	2	74	2	25	47
	d	–	–	–	–	–	–	–	–
Nordkirchen	a	23	15	7	1	17	–	5	12
	b	10	6	3	1	7	–	1	6
	c	13	9	4	–	10	–	4	6
	d	–	–	–	–	–	–	–	–
Nottuln	a	112	76	36	–	101	2	22	77
	b	46	32	14	–	36	–	4	32
	c	50	36	14	–	52	2	11	39
	d	16	8	8	–	13	–	7	6
Olfen, Stadt	a	51	37	12	2	42	–	12	30
	b	16	12	3	1	12	–	–	12
	c	35	25	9	1	30	–	12	18
	d	–	–	–	–	–	–	–	–
Rosendahl	a	54	31	22	1	39	1	9	29
	b	12	9	3	–	9	–	1	8
	c	42	22	19	1	30	1	8	21
	d	–	–	–	–	–	–	–	–
Senden	a	117	80	31	6	102	2	41	59
	b	41	30	6	5	30	–	13	17
	c	58	39	18	1	56	2	23	31
	d	18	11	7	–	16	–	5	11
<b>Kreis Recklinghausen</b>	<b>a</b>	<b>3 326</b>	<b>2 435</b>	<b>743</b>	<b>148</b>	<b>2 941</b>	<b>29</b>	<b>568</b>	<b>2 344</b>
	<b>b</b>	<b>2 460</b>	<b>1 885</b>	<b>449</b>	<b>126</b>	<b>2 199</b>	<b>19</b>	<b>377</b>	<b>1 803</b>
	<b>c</b>	<b>517</b>	<b>380</b>	<b>124</b>	<b>13</b>	<b>512</b>	<b>9</b>	<b>128</b>	<b>375</b>
	<b>d</b>	<b>349</b>	<b>170</b>	<b>170</b>	<b>9</b>	<b>230</b>	<b>1</b>	<b>63</b>	<b>166</b>
Castrop-Rauxel, Stadt	a	376	261	96	19	321	6	69	246
	b	271	197	56	18	229	5	49	175
	d	49	39	10	–	57	1	12	44
	d	56	25	30	1	35	–	8	27
Datteln, Stadt	a	178	147	24	7	181	4	26	151
	b	147	125	16	6	157	3	16	138
	c	31	22	8	1	24	1	10	13
	d	–	–	–	–	–	–	–	–
Dorsten, Stadt	a	400	296	89	15	350	5	78	267
	b	272	202	58	12	232	3	48	181
	c	84	63	18	3	77	2	18	57
	d	44	31	13	–	41	–	12	29
Gladbeck, Stadt	a	387	273	99	15	326	1	56	269
	b	299	219	66	14	253	1	38	214
	c	47	36	10	1	49	–	11	38
	d	41	18	23	–	24	–	7	17
Haltern am See, Stadt	a	207	148	54	5	184	3	49	132
	b	88	72	12	4	85	–	15	70
	c	85	61	23	1	81	3	27	51
	d	34	15	19	–	18	–	7	11
Herten, Stadt	a	305	237	57	11	277	–	65	212
	b	268	215	43	10	247	–	54	193
	c	28	18	9	1	26	–	11	15
	d	9	4	5	–	4	–	–	4



## Noch: 10. Straßenverkehrsunfälle und verunglückte Personen 2004 nach Verwaltungsbezirken

Verwaltungsbezirk		Straßenverkehrsunfälle				Verunglückte			
		insgesamt	davon			insgesamt	davon		
			mit Personen- schaden	mit schwer- wiegendem Sachschaden (i. e. S.)	sonstige Alkoholunfälle		Getötete	schwer Verletzte	leicht Verletzte
a = Zusammen b = innerhalb von Ortschaften c = außerhalb von Ortschaften d = auf Bundesautobahnen									
Noch: Kreis Steinfurt									
Lotte	a	78	48	25	5	65	1	16	48
	b	30	19	8	3	24	–	10	14
	c	21	14	6	1	18	–	4	14
	d	27	15	11	1	23	1	2	20
Metelen	a	24	16	8	–	24	1	8	15
	b	14	8	6	–	9	–	2	7
	c	10	8	2	–	15	1	6	8
	d	–	–	–	–	–	–	–	–
Mettingen	a	63	42	19	2	58	–	13	45
	b	23	13	10	–	13	–	1	12
	c	40	29	9	2	45	–	12	33
	d	–	–	–	–	–	–	–	–
Neuenkirchen	a	54	36	17	1	49	2	11	36
	b	34	22	12	–	29	2	7	20
	c	20	14	5	1	20	–	4	16
	d	–	–	–	–	–	–	–	–
Nordwalde	a	42	33	9	–	41	1	13	27
	b	17	14	3	–	15	–	3	12
	c	25	19	6	–	26	1	10	15
	d	–	–	–	–	–	–	–	–
Ochtrup, Stadt	a	98	68	26	4	85	2	28	55
	b	42	33	8	1	34	–	12	22
	c	41	26	12	3	38	1	14	23
	d	15	9	6	–	13	1	2	10
Recke	a	47	35	10	2	40	–	9	31
	b	23	17	5	1	18	–	2	16
	c	24	18	5	1	22	–	7	15
	d	–	–	–	–	–	–	–	–
Rheine, Stadt	a	443	315	107	21	387	5	61	321
	b	345	253	74	18	294	2	38	254
	c	76	53	21	2	75	2	20	53
	d	22	9	12	1	18	1	3	14
Saerbeck	a	44	31	10	3	44	3	13	28
	b	19	13	4	2	15	1	4	10
	c	25	18	6	1	29	2	9	18
	d	–	–	–	–	–	–	–	–
Steinfurt, Stadt	a	188	128	48	12	163	–	44	119
	b	118	83	26	9	95	–	20	75
	c	70	45	22	3	68	–	24	44
	d	–	–	–	–	–	–	–	–
Tecklenburg, Stadt	a	53	40	11	2	54	1	14	39
	b	11	6	4	1	6	–	1	5
	c	27	22	4	1	31	1	10	20
	d	15	12	3	–	17	–	3	14
Westerkappeln	a	61	46	12	3	60	3	24	33
	b	15	13	1	1	15	–	5	10
	c	42	31	9	2	42	3	16	23
	d	4	2	2	–	3	–	3	–
Wettringen	a	31	24	5	2	33	–	8	25
	b	11	9	1	1	11	–	2	9
	c	20	15	4	1	22	–	6	16
	d	–	–	–	–	–	–	–	–
<b>Kreis Warendorf</b>	<b>a</b>	<b>1 601</b>	<b>1 177</b>	<b>371</b>	<b>53</b>	<b>1 526</b>	<b>20</b>	<b>364</b>	<b>1 142</b>
	<b>b</b>	<b>920</b>	<b>696</b>	<b>191</b>	<b>33</b>	<b>815</b>	<b>2</b>	<b>148</b>	<b>665</b>
	<b>c</b>	<b>614</b>	<b>444</b>	<b>153</b>	<b>17</b>	<b>646</b>	<b>18</b>	<b>204</b>	<b>424</b>
	<b>d</b>	<b>67</b>	<b>37</b>	<b>27</b>	<b>3</b>	<b>65</b>	<b>–</b>	<b>12</b>	<b>53</b>
Ahlen, Stadt	a	347	282	47	18	352	1	62	289
	b	285	235	36	14	289	–	41	248
	c	62	47	11	4	63	1	21	41
	d	–	–	–	–	–	–	–	–
Beckum, Stadt	a	196	129	58	9	168	1	34	133
	b	109	74	30	5	83	1	14	68
	c	47	33	13	1	42	–	15	27
	d	40	22	15	3	43	–	5	38





## Noch: 10. Straßenverkehrsunfälle und verunglückte Personen 2004 nach Verwaltungsbezirken

Verwaltungsbezirk a = Zusammen b = innerhalb von Ortschaften c = außerhalb von Ortschaften d = auf Bundesautobahnen	Straßenverkehrsunfälle				Verunglückte				
	insgesamt	davon			insgesamt	davon			
		mit Personen- schaden	mit schwer- wiegendem Sachschaden (i. e. S.)	sonstige Alkoholfälle		Getötete	schwer Verletzte	leicht Verletzte	
<b>Noch: Kreis Gütersloh</b>									
Gütersloh, Stadt	a	668	473	149	46	603	7	100	496
	b	541	396	104	41	484	4	69	411
	c	93	66	23	4	102	2	25	75
	d	34	11	22	1	17	1	6	10
Halle (Westfalen), Stadt	a	129	85	38	6	108	1	22	85
	b	73	44	23	6	48	1	7	40
	c	56	41	15	–	60	–	15	45
	d	–	–	–	–	–	–	–	–
Harsewinkel, Stadt	a	143	100	39	4	142	5	42	95
	b	65	46	17	2	61	1	14	46
	c	78	54	22	2	81	4	28	49
	d	–	–	–	–	–	–	–	–
Herzebrock-Clarholz	a	89	62	23	4	82	1	21	60
	b	43	29	11	3	38	–	10	28
	c	46	33	12	1	44	1	11	32
	d	–	–	–	–	–	–	–	–
Langenberg	a	41	27	12	2	31	–	12	19
	b	18	11	6	1	12	–	3	9
	c	23	16	6	1	19	–	9	10
	d	–	–	–	–	–	–	–	–
Rheda-Wiedenbrück, Stadt	a	320	229	86	5	273	2	89	182
	b	202	155	42	5	169	–	47	122
	c	72	47	25	–	62	2	21	39
	d	46	27	19	–	42	–	21	21
Rietberg, Stadt	a	144	105	34	5	133	4	42	87
	b	83	61	19	3	72	–	22	50
	c	61	44	15	2	61	4	20	37
	d	–	–	–	–	–	–	–	–
Schloß Holte-Stuckenbrock, Stadt	a	163	106	48	9	126	3	16	107
	b	89	62	22	5	71	–	7	64
	c	53	34	15	4	41	3	9	29
	d	21	10	11	–	14	–	–	14
Steinhagen	a	74	55	17	2	81	4	19	58
	b	30	21	8	1	23	–	6	17
	c	44	34	9	1	58	4	13	41
	d	–	–	–	–	–	–	–	–
Verl	a	179	115	55	9	131	1	27	103
	b	84	59	18	7	60	–	8	52
	c	74	48	25	1	56	–	15	41
	d	21	8	12	1	15	1	4	10
Versmold, Stadt	a	163	110	49	4	145	4	44	97
	b	73	52	19	2	58	1	14	43
	c	90	58	30	2	87	3	30	54
	d	–	–	–	–	–	–	–	–
Werther (Westfalen), Stadt	a	35	26	8	1	36	1	10	25
	b	19	13	5	1	16	–	3	13
	c	16	13	3	–	20	1	7	12
	d	–	–	–	–	–	–	–	–
<b>Kreis Herford</b>	<b>a</b>	<b>1 488</b>	<b>912</b>	<b>510</b>	<b>66</b>	<b>1 167</b>	<b>7</b>	<b>243</b>	<b>917</b>
	<b>b</b>	<b>964</b>	<b>612</b>	<b>299</b>	<b>53</b>	<b>746</b>	<b>1</b>	<b>118</b>	<b>627</b>
	<b>c</b>	<b>373</b>	<b>239</b>	<b>124</b>	<b>10</b>	<b>341</b>	<b>6</b>	<b>100</b>	<b>235</b>
	<b>d</b>	<b>151</b>	<b>61</b>	<b>87</b>	<b>3</b>	<b>80</b>	<b>–</b>	<b>25</b>	<b>55</b>
Bünde, Stadt	a	298	180	107	11	227	1	46	180
	b	231	143	78	10	174	–	31	143
	c	50	30	19	1	42	1	12	29
	d	17	7	10	–	11	–	3	8
Enger, Stadt	a	84	57	25	2	71	–	16	55
	b	44	29	13	2	32	–	5	27
	c	40	28	12	–	39	–	11	28
	d	–	–	–	–	–	–	–	–
Herford, Stadt	a	419	253	142	24	319	–	59	260
	b	276	166	90	20	197	–	29	168
	c	102	69	31	2	97	–	23	74
	d	41	18	21	2	25	–	7	18

## Noch: 10. Straßenverkehrsunfälle und verunglückte Personen 2004 nach Verwaltungsbezirken

Verwaltungsbezirk a = Zusammen b = innerhalb von Ortschaften c = außerhalb von Ortschaften d = auf Bundesautobahnen	Straßenverkehrsunfälle				Verunglückte				
	insgesamt	davon			insgesamt	davon			
		mit Personen- schaden	mit schwer- wiegendem Sachschaden (i. e. S.)	sonstige Alkoholunfälle		Getötete	schwer Verletzte	leicht Verletzte	
<b>Noch: Kreis Herford</b>									
Hiddenhausen	a	87	53	33	1	62	1	9	52
	b	72	45	26	1	52	1	8	43
	c	15	8	7	–	10	–	1	9
	d	–	–	–	–	–	–	–	–
Kirchlengern	a	91	55	32	4	70	–	12	58
	b	55	36	16	3	42	–	9	33
	c	27	15	11	1	23	–	3	20
	d	9	4	5	–	5	–	–	5
Löhne, Stadt	a	235	145	76	14	191	2	33	156
	b	171	115	44	12	149	–	19	130
	c	37	19	16	2	27	2	9	16
	d	27	11	16	–	15	–	5	10
Rödinghausen	a	37	27	9	1	39	1	11	27
	b	14	11	3	–	14	–	1	13
	c	22	16	5	1	25	1	10	14
	d	1	–	1	–	–	–	–	–
Spenge, Stadt	a	66	42	23	1	55	–	19	36
	b	41	26	15	–	35	–	6	29
	c	25	16	8	1	20	–	13	7
	d	–	–	–	–	–	–	–	–
Vlotho, Stadt	a	171	100	63	8	133	2	38	93
	b	60	41	14	5	51	–	10	41
	c	55	38	15	2	58	2	18	38
	d	56	21	34	1	24	–	10	14
<b>Kreis Höxter</b>	<b>a</b>	<b>662</b>	<b>467</b>	<b>162</b>	<b>33</b>	<b>616</b>	<b>9</b>	<b>204</b>	<b>403</b>
	<b>b</b>	<b>296</b>	<b>211</b>	<b>60</b>	<b>25</b>	<b>246</b>	<b>–</b>	<b>57</b>	<b>189</b>
	<b>c</b>	<b>347</b>	<b>247</b>	<b>92</b>	<b>8</b>	<b>358</b>	<b>9</b>	<b>145</b>	<b>204</b>
	<b>d</b>	<b>19</b>	<b>9</b>	<b>10</b>	<b>–</b>	<b>12</b>	<b>–</b>	<b>2</b>	<b>10</b>
Bad Driburg, Stadt	a	91	63	24	4	79	–	37	42
	b	44	31	10	3	34	–	11	23
	c	47	32	14	1	45	–	26	19
	d	–	–	–	–	–	–	–	–
Beverungen, Stadt	a	57	41	11	5	59	2	24	33
	b	24	18	2	4	24	–	6	18
	c	33	23	9	1	35	2	18	15
	d	–	–	–	–	–	–	–	–
Borgentreich, Stadt	a	28	23	5	–	24	2	10	12
	b	6	5	1	–	5	–	2	3
	c	22	18	4	–	19	2	8	9
	d	–	–	–	–	–	–	–	–
Brakel, Stadt	a	98	65	28	5	84	–	22	62
	b	55	35	15	5	38	–	7	31
	c	43	30	13	–	46	–	15	31
	d	–	–	–	–	–	–	–	–
Höxter, Stadt	a	114	84	24	6	113	–	33	80
	b	68	51	13	4	61	–	14	47
	c	46	33	11	2	52	–	19	33
	d	–	–	–	–	–	–	–	–
Marienmünster, Stadt	a	28	21	7	–	23	–	11	12
	b	5	3	2	–	3	–	1	2
	c	23	18	5	–	20	–	10	10
	d	–	–	–	–	–	–	–	–
Nieheim, Stadt	a	22	13	9	–	20	–	4	16
	b	6	4	2	–	5	–	–	5
	c	16	9	7	–	15	–	4	11
	d	–	–	–	–	–	–	–	–
Steinheim, Stadt	a	68	43	18	7	58	–	15	43
	b	32	18	8	6	22	–	4	18
	c	36	25	10	1	36	–	11	25
	d	–	–	–	–	–	–	–	–
Warburg, Stadt	a	143	102	35	6	141	5	40	96
	b	52	43	6	3	50	–	10	40
	c	72	50	19	3	79	5	28	46
	d	19	9	10	–	12	–	2	10



## Noch: 10. Straßenverkehrsunfälle und verunglückte Personen 2004 nach Verwaltungsbezirken

Verwaltungsbezirk a = Zusammen b = innerhalb von Ortschaften c = außerhalb von Ortschaften d = auf Bundesautobahnen		Straßenverkehrsunfälle				Verunglückte			
		insgesamt	davon			insgesamt	davon		
			mit Personen- schaden	mit schwer- wiegendem Sachschaden (i. e. S.)	sonstige Alkoholunfälle		Getötete	schwer Verletzte	leicht Verletzte
<b>Noch: Kreis Lippe</b>									
Schieder-Schwalenberg, Stadt	a	30	26	4	–	30	1	3	26
	b	13	11	2	–	13	–	1	12
	c	17	15	2	–	17	1	2	14
	d	–	–	–	–	–	–	–	–
Schlangen	a	36	21	15	–	34	–	7	27
	b	18	13	5	–	17	–	–	17
	c	18	8	10	–	17	–	7	10
	d	–	–	–	–	–	–	–	–
<b>Kreis Minden-Lübbecke</b>									
	a	<b>1 837</b>	<b>1 244</b>	<b>513</b>	<b>80</b>	<b>1 644</b>	<b>43</b>	<b>341</b>	<b>1 260</b>
	b	<b>1 149</b>	<b>802</b>	<b>286</b>	<b>61</b>	<b>983</b>	<b>13</b>	<b>171</b>	<b>799</b>
	c	<b>572</b>	<b>391</b>	<b>167</b>	<b>14</b>	<b>575</b>	<b>26</b>	<b>149</b>	<b>400</b>
	d	<b>116</b>	<b>51</b>	<b>60</b>	<b>5</b>	<b>86</b>	<b>4</b>	<b>21</b>	<b>61</b>
Bad Oeynhausen, Stadt	a	360	220	125	15	277	2	61	214
	b	244	160	71	13	183	–	37	146
	c	59	39	20	–	57	–	13	44
	d	57	21	34	2	37	2	11	24
Espelkamp, Stadt	a	142	93	40	9	124	5	40	79
	b	72	47	18	7	56	1	15	40
	c	70	46	22	2	68	4	25	39
	d	–	–	–	–	–	–	–	–
Hille	a	77	49	24	4	68	1	24	43
	b	39	24	13	2	31	–	7	24
	c	38	25	11	2	37	1	17	19
	d	–	–	–	–	–	–	–	–
Hüllhorst	a	57	38	18	1	48	2	10	36
	b	25	16	8	1	20	–	3	17
	c	32	22	10	–	28	2	7	19
	d	–	–	–	–	–	–	–	–
Lübbecke, Stadt	a	137	84	45	8	114	4	21	89
	b	94	59	28	7	72	2	11	59
	c	43	25	17	1	42	2	10	30
	d	–	–	–	–	–	–	–	–
Minden, Stadt	a	494	366	104	24	477	12	72	393
	b	430	323	85	22	408	6	59	343
	c	64	43	19	2	69	6	13	50
	d	–	–	–	–	–	–	–	–
Petershagen, Stadt	a	118	91	24	3	115	3	24	88
	b	48	33	13	2	38	2	7	29
	c	70	58	11	1	77	1	17	59
	d	–	–	–	–	–	–	–	–
Porta Westfalica, Stadt	a	257	171	76	10	243	6	39	198
	b	108	83	21	4	102	2	16	84
	c	90	58	29	3	92	2	13	77
	d	59	30	26	3	49	2	10	37
Preußisch Oldendorf, Stadt	a	43	26	15	2	34	–	7	27
	b	28	15	12	1	18	–	3	15
	c	15	11	3	1	16	–	4	12
	d	–	–	–	–	–	–	–	–
Rahden, Stadt	a	79	56	21	2	73	5	23	45
	b	39	25	12	2	31	–	6	25
	c	40	31	9	–	42	5	17	20
	d	–	–	–	–	–	–	–	–
Stemwede	a	73	50	21	2	71	3	20	48
	b	22	17	5	–	24	–	7	17
	c	51	33	16	2	47	3	13	31
	d	–	–	–	–	–	–	–	–
<b>Kreis Paderborn</b>									
	a	<b>1 988</b>	<b>1 278</b>	<b>623</b>	<b>87</b>	<b>1 690</b>	<b>28</b>	<b>387</b>	<b>1 275</b>
	b	<b>1 031</b>	<b>705</b>	<b>264</b>	<b>62</b>	<b>834</b>	<b>–</b>	<b>146</b>	<b>688</b>
	c	<b>769</b>	<b>491</b>	<b>256</b>	<b>22</b>	<b>727</b>	<b>23</b>	<b>196</b>	<b>508</b>
	d	<b>188</b>	<b>82</b>	<b>103</b>	<b>3</b>	<b>129</b>	<b>5</b>	<b>45</b>	<b>79</b>

## Noch: 10. Straßenverkehrsunfälle und verunglückte Personen 2004 nach Verwaltungsbezirken

Verwaltungsbezirk a = Zusammen b = innerhalb von Ortschaften c = außerhalb von Ortschaften d = auf Bundesautobahnen	Straßenverkehrsunfälle				Verunglückte				
	insgesamt	davon			insgesamt	davon			
		mit Personen- schaden	mit schwer- wiegendem Sachschaden (i. e. S.)	sonstige Alkoholfälle		Getötete	schwer Verletzte	leicht Verletzte	
<b>Noch: Kreis Paderborn</b>									
Altenbeken	a	53	30	22	1	45	3	15	27
	b	17	10	6	1	12	–	3	9
	c	36	20	16	–	33	3	12	18
	d	–	–	–	–	–	–	–	–
Bad Lippspringe, Stadt	a	64	36	23	5	48	1	9	38
	b	38	24	11	3	30	–	7	23
	c	26	12	12	2	18	1	2	15
	d	–	–	–	–	–	–	–	–
Borchen	a	86	61	25	–	78	2	22	54
	b	28	24	4	–	30	–	6	24
	c	33	22	11	–	28	1	8	19
	d	25	15	10	–	20	1	8	11
Büren, Stadt	a	129	69	53	7	98	–	17	81
	b	41	24	14	3	33	–	4	29
	c	54	30	21	3	44	–	4	40
	d	34	15	18	1	21	–	9	12
Delbrück, Stadt	a	199	129	64	6	176	5	66	105
	b	63	38	21	4	42	–	20	22
	c	136	91	43	2	134	5	46	83
	d	–	–	–	–	–	–	–	–
Hövelhof	a	75	52	21	2	69	–	15	54
	b	35	28	6	1	33	–	4	29
	c	26	18	8	–	26	–	9	17
	d	14	6	7	1	10	–	2	8
Lichtenau, Stadt	a	61	40	20	1	59	3	17	39
	b	14	9	5	–	10	–	1	9
	c	44	30	13	1	48	3	16	29
	d	3	1	2	–	1	–	–	1
Paderborn, Stadt	a	1 062	702	306	54	899	11	163	725
	b	695	487	166	42	577	–	84	493
	c	294	186	97	11	269	7	62	200
	d	73	29	43	1	53	4	17	32
Salzkotten, Stadt	a	143	93	43	7	121	3	31	87
	b	78	52	21	5	57	–	15	42
	c	65	41	22	2	64	3	16	45
	d	–	–	–	–	–	–	–	–
Bad Wünnenberg, Stadt	a	116	66	46	4	97	–	32	65
	b	22	9	10	3	10	–	2	8
	c	55	41	13	1	63	–	21	42
	d	39	16	23	–	24	–	9	15
<b>Regierungsbezirk Detmold</b>	<b>a</b>	<b>11 587</b>	<b>7 741</b>	<b>3 301</b>	<b>545</b>	<b>9 983</b>	<b>165</b>	<b>2 203</b>	<b>7 615</b>
	<b>b</b>	<b>7 140</b>	<b>4 934</b>	<b>1 775</b>	<b>431</b>	<b>5 913</b>	<b>41</b>	<b>1 019</b>	<b>4 853</b>
	<b>c</b>	<b>3 715</b>	<b>2 491</b>	<b>1 125</b>	<b>99</b>	<b>3 583</b>	<b>112</b>	<b>1 044</b>	<b>2 427</b>
	<b>d</b>	<b>732</b>	<b>316</b>	<b>401</b>	<b>15</b>	<b>487</b>	<b>12</b>	<b>140</b>	<b>335</b>
<b>Kreisfreie Städte</b>									
Bochum	a	1 786	1 259	434	93	1 589	8	167	1 414
	b	1 511	1 073	351	87	1 322	6	130	1 186
	c	126	82	41	3	115	1	14	100
	d	149	104	42	3	152	1	23	128
Dortmund	a	3 216	2 258	788	170	2 787	9	377	2 401
	b	2 758	1 994	612	152	2 419	9	316	2 094
	c	249	155	83	11	222	–	38	184
	d	209	109	93	7	146	–	23	123
Hagen	a	1 020	699	272	49	906	4	176	726
	b	780	556	179	45	679	1	137	541
	c	66	48	18	–	72	1	18	53
	d	174	95	75	4	155	2	21	132
Hamm	a	1 119	821	242	56	984	8	174	802
	b	894	665	179	50	766	4	126	636
	c	157	118	36	3	152	3	37	112
	d	68	38	27	3	66	1	11	54
Herne	a	653	446	161	46	553	7	52	494
	b	578	402	134	42	478	5	43	430
	c	1	1	–	–	2	–	–	2
	d	74	43	27	4	73	2	9	62



## Noch: 10. Straßenverkehrsunfälle und verunglückte Personen 2004 nach Verwaltungsbezirken

Verwaltungsbezirk a = Zusammen b = innerhalb von Ortschaften c = außerhalb von Ortschaften d = auf Bundesautobahnen	Straßenverkehrsunfälle				Verunglückte				
	insgesamt	davon			insgesamt	davon			
		mit Personen- schaden	mit schwer- wiegendem Sachschaden (i. e. S.)	sonstige Alkoholfälle		Getötete	schwer Verletzte	leicht Verletzte	
<b>Noch: Hochsauerlandkreis</b>									
Marsberg, Stadt	a	80	55	21	4	73	2	27	44
	b	28	20	4	4	25	–	7	18
	c	44	33	11	–	45	2	20	23
	d	8	2	6	–	3	–	–	3
Medebach, Stadt	a	38	32	5	1	41	–	16	25
	b	9	7	1	1	7	–	3	4
	c	29	25	4	–	34	–	13	21
	d	–	–	–	–	–	–	–	–
Meschede, Stadt	a	153	108	43	2	136	1	41	94
	b	75	58	15	2	74	–	25	49
	c	61	39	22	–	48	1	13	34
	d	17	11	6	–	14	–	3	11
Olsberg, Stadt	a	83	61	18	4	92	1	30	61
	b	32	22	8	2	25	–	4	21
	c	51	39	10	2	67	1	26	40
	d	–	–	–	–	–	–	–	–
Schmallenberg, Stadt	a	127	90	35	2	137	2	67	68
	b	53	35	16	2	45	1	19	25
	c	74	55	19	–	92	1	48	43
	d	–	–	–	–	–	–	–	–
Sundern (Sauerland), Stadt	a	174	121	49	4	168	3	44	121
	b	77	51	22	4	64	–	12	52
	c	97	70	27	–	104	3	32	69
	d	–	–	–	–	–	–	–	–
Winterberg, Stadt	a	84	54	25	5	75	2	19	54
	b	28	18	8	2	21	–	5	16
	c	56	36	17	3	54	2	14	38
	d	–	–	–	–	–	–	–	–
<b>Märkischer Kreis</b>	<b>a</b>	<b>2 165</b>	<b>1 462</b>	<b>603</b>	<b>100</b>	<b>1 935</b>	<b>27</b>	<b>406</b>	<b>1 502</b>
	<b>b</b>	<b>1 380</b>	<b>953</b>	<b>339</b>	<b>88</b>	<b>1 204</b>	<b>8</b>	<b>213</b>	<b>983</b>
	<b>c</b>	<b>637</b>	<b>443</b>	<b>187</b>	<b>7</b>	<b>626</b>	<b>15</b>	<b>179</b>	<b>432</b>
	<b>d</b>	<b>148</b>	<b>66</b>	<b>77</b>	<b>5</b>	<b>105</b>	<b>4</b>	<b>14</b>	<b>87</b>
Altena, Stadt	a	99	62	25	12	90	1	30	59
	b	78	49	17	12	70	1	24	45
	c	21	13	8	–	20	–	6	14
	d	–	–	–	–	–	–	–	–
Balve, Stadt	a	62	42	18	2	58	–	17	41
	b	30	21	8	1	25	–	3	22
	c	32	21	10	1	33	–	14	19
	d	–	–	–	–	–	–	–	–
Halver, Stadt	a	85	62	20	3	84	2	18	64
	b	34	23	8	3	31	–	7	24
	c	51	39	12	–	53	2	11	40
	d	–	–	–	–	–	–	–	–
Hemer, Stadt	a	118	87	29	2	115	2	16	97
	b	98	72	24	2	87	1	7	79
	c	20	15	5	–	28	1	9	18
	d	–	–	–	–	–	–	–	–
Herscheid	a	58	37	19	2	49	1	13	35
	b	12	4	6	2	7	–	1	6
	c	46	33	13	–	42	1	12	29
	d	–	–	–	–	–	–	–	–
Iserlohn, Stadt	a	466	315	131	20	406	5	78	323
	b	330	224	88	18	277	1	52	224
	c	94	71	21	2	97	3	20	74
	d	42	20	22	–	32	1	6	25
Kierspe, Stadt	a	92	57	33	2	77	2	12	63
	b	49	37	12	–	48	1	4	43
	c	36	16	18	2	23	1	6	16
	d	7	4	3	–	6	–	2	4
Lüdenscheid, Stadt	a	436	285	130	21	377	5	63	309
	b	282	201	65	16	247	1	32	214
	c	95	60	34	1	87	1	26	60
	d	59	24	31	4	43	3	5	35



### Noch: 10. Straßenverkehrsunfälle und verunglückte Personen 2004 nach Verwaltungsbezirken

Verwaltungsbezirk a = Zusammen b = innerhalb von Ortschaften c = außerhalb von Ortschaften d = auf Bundesautobahnen	Straßenverkehrsunfälle				Verunglückte				
	insgesamt	davon			insgesamt	davon			
		mit Personen- schaden	mit schwer- wiegendem Sachschaden (i. e. S.)	sonstige Alkoholunfälle		Getötete	schwer Verletzte	leicht Verletzte	
<b>Noch: Märkischer Kreis</b>									
Meinerzhagen, Stadt	a	148	86	55	7	111	–	22	89
	b	67	41	19	7	49	–	4	45
	c	53	35	18	–	50	–	17	33
	d	28	10	18	–	12	–	1	11
Menden (Sauerland), Stadt	a	227	156	63	8	203	3	36	164
	b	179	117	54	8	147	1	26	120
	c	48	39	9	–	56	2	10	44
	d	–	–	–	–	–	–	–	–
Nachrodt-Wiblingwerde	a	25	17	7	1	25	1	7	17
	b	13	9	3	1	14	1	3	10
	c	12	8	4	–	11	–	4	7
	d	–	–	–	–	–	–	–	–
Neuenrade, Stadt	a	40	33	7	–	39	–	10	29
	b	26	21	5	–	25	–	7	18
	c	14	12	2	–	14	–	3	11
	d	–	–	–	–	–	–	–	–
Plettenberg, Stadt	a	143	113	22	8	145	4	45	96
	b	97	79	11	7	96	1	25	70
	c	46	34	11	1	49	3	20	26
	d	–	–	–	–	–	–	–	–
Schalksmühle	a	74	53	17	4	80	1	15	64
	b	31	22	6	3	36	–	5	31
	c	31	23	8	–	32	1	10	21
	d	12	8	3	1	12	–	–	12
Werdohl, Stadt	a	92	57	27	8	76	–	24	52
	b	54	33	13	8	45	–	13	32
	c	38	24	14	–	31	–	11	20
	d	–	–	–	–	–	–	–	–
<b>Kreis Olpe</b>	<b>a</b>	<b>792</b>	<b>512</b>	<b>254</b>	<b>26</b>	<b>679</b>	<b>2</b>	<b>193</b>	<b>484</b>
	<b>b</b>	<b>343</b>	<b>245</b>	<b>76</b>	<b>22</b>	<b>297</b>	<b>–</b>	<b>72</b>	<b>225</b>
	<b>c</b>	<b>358</b>	<b>227</b>	<b>129</b>	<b>2</b>	<b>320</b>	<b>1</b>	<b>107</b>	<b>212</b>
	<b>d</b>	<b>91</b>	<b>40</b>	<b>49</b>	<b>2</b>	<b>62</b>	<b>1</b>	<b>14</b>	<b>47</b>
Attendorn, Stadt	a	135	93	35	7	118	1	32	85
	b	65	47	11	7	56	–	13	43
	c	70	46	24	–	62	1	19	42
	d	–	–	–	–	–	–	–	–
Drolshagen, Stadt	a	79	44	35	–	59	–	10	49
	b	16	9	7	–	10	–	2	8
	c	37	22	15	–	31	–	6	25
	d	26	13	13	–	18	–	2	16
Finnentrop	a	77	49	28	–	58	–	23	35
	b	43	31	12	–	35	–	13	22
	c	34	18	16	–	23	–	10	13
	d	–	–	–	–	–	–	–	–
Kirchhundem	a	63	46	12	5	56	–	19	37
	b	27	22	1	4	25	–	12	13
	c	35	24	10	1	31	–	7	24
	d	1	–	1	–	–	–	–	–
LenneStadt, Stadt	a	143	99	40	4	136	–	44	92
	b	82	64	14	4	82	–	19	63
	c	61	35	26	–	54	–	25	29
	d	–	–	–	–	–	–	–	–
Olpe, Stadt	a	187	121	60	6	165	1	38	126
	b	70	51	15	4	60	–	11	49
	c	86	59	26	1	84	–	22	62
	d	31	11	19	1	21	1	5	15
Wenden	a	108	60	44	4	87	–	27	60
	b	40	21	16	3	29	–	2	27
	c	35	23	12	–	35	–	18	17
	d	33	16	16	1	23	–	7	16

## Noch: 10. Straßenverkehrsunfälle und verunglückte Personen 2004 nach Verwaltungsbezirken

Verwaltungsbezirk a = Zusammen b = innerhalb von Ortschaften c = außerhalb von Ortschaften d = auf Bundesautobahnen	Straßenverkehrsunfälle				Verunglückte				
	insgesamt	davon			insgesamt	davon			
		mit Personen- schaden	mit schwer- wiegendem Sachschaden (i. e. S.)	sonstige Alkoholfälle		Getötete	schwer Verletzte	leicht Verletzte	
<b>Kreis Siegen-Wittgenstein</b>	<b>a</b>	<b>1 312</b>	<b>892</b>	<b>370</b>	<b>50</b>	<b>1 158</b>	<b>11</b>	<b>303</b>	<b>844</b>
	<b>b</b>	<b>851</b>	<b>592</b>	<b>221</b>	<b>38</b>	<b>731</b>	<b>6</b>	<b>162</b>	<b>563</b>
	<b>c</b>	<b>400</b>	<b>266</b>	<b>124</b>	<b>10</b>	<b>369</b>	<b>5</b>	<b>121</b>	<b>243</b>
	<b>d</b>	<b>61</b>	<b>34</b>	<b>25</b>	<b>2</b>	<b>58</b>	–	<b>20</b>	<b>38</b>
Bad Berleburg, Stadt	a	81	59	18	4	73	1	27	45
	b	39	31	6	2	34	–	13	21
	c	42	28	12	2	39	1	14	24
	d	–	–	–	–	–	–	–	–
Burbach	a	73	45	26	2	61	2	19	40
	b	30	17	13	–	19	–	4	15
	c	39	27	10	2	41	2	15	24
	d	4	1	3	–	1	–	–	1
Erndtebrück	a	36	30	4	2	35	1	10	24
	b	14	12	–	2	13	–	6	7
	c	22	18	4	–	22	1	4	17
	d	–	–	–	–	–	–	–	–
Freudenberg, Stadt	a	78	48	26	4	66	–	20	46
	b	39	26	11	2	33	–	5	28
	c	28	18	8	2	29	–	13	16
	d	11	4	7	–	4	–	2	2
Hilchenbach, Stadt	a	74	58	11	5	77	–	21	56
	b	49	41	4	4	51	–	11	40
	c	25	17	7	1	26	–	10	16
	d	–	–	–	–	–	–	–	–
Kreuztal, Stadt	a	148	114	31	3	139	1	30	108
	b	118	90	25	3	113	–	23	90
	c	30	24	6	–	26	1	7	18
	d	–	–	–	–	–	–	–	–
Bad Laasphe, Stadt	a	66	50	15	1	69	3	20	46
	b	31	26	4	1	35	3	8	24
	c	35	24	11	–	34	–	12	22
	d	–	–	–	–	–	–	–	–
Netphen, Stadt	a	90	65	25	–	90	1	25	64
	b	54	42	12	–	57	1	12	44
	c	36	23	13	–	33	–	13	20
	d	–	–	–	–	–	–	–	–
Neunkirchen	a	47	34	12	1	47	–	9	38
	b	44	33	10	1	46	–	9	37
	c	3	1	2	–	1	–	–	1
	d	–	–	–	–	–	–	–	–
Siegen, Stadt	a	500	316	163	21	396	2	85	309
	b	381	243	119	19	293	2	61	230
	c	86	51	34	1	69	–	12	57
	d	33	22	10	1	34	–	12	22
Wilnsdorf	a	119	73	39	7	105	–	37	68
	b	52	31	17	4	37	–	10	27
	c	54	35	17	2	49	–	21	28
	d	13	7	5	1	19	–	6	13
<b>Kreis Soest</b>	<b>a</b>	<b>1 614</b>	<b>1 147</b>	<b>395</b>	<b>72</b>	<b>1 534</b>	<b>33</b>	<b>412</b>	<b>1 089</b>
	<b>b</b>	<b>870</b>	<b>620</b>	<b>197</b>	<b>53</b>	<b>726</b>	<b>5</b>	<b>164</b>	<b>557</b>
	<b>c</b>	<b>597</b>	<b>440</b>	<b>145</b>	<b>12</b>	<b>653</b>	<b>23</b>	<b>216</b>	<b>414</b>
	<b>d</b>	<b>147</b>	<b>87</b>	<b>53</b>	<b>7</b>	<b>155</b>	<b>5</b>	<b>32</b>	<b>118</b>
Anröchte	a	41	27	14	–	31	–	10	21
	b	18	10	8	–	10	–	5	5
	c	19	13	6	–	15	–	2	13
	d	4	4	–	–	6	–	3	3
Bad Sassendorf	a	50	33	15	2	47	5	19	23
	b	16	9	5	2	10	–	6	4
	c	24	18	6	–	25	3	10	12
	d	10	6	4	–	12	2	3	7
Ense	a	50	39	9	2	48	2	14	32
	b	16	11	4	1	12	–	5	7
	c	28	24	4	–	32	2	9	21
	d	6	4	1	1	4	–	–	4

## Noch: 10. Straßenverkehrsunfälle und verunglückte Personen 2004 nach Verwaltungsbezirken

Verwaltungsbezirk a = Zusammen b = innerhalb von Ortschaften c = außerhalb von Ortschaften d = auf Bundesautobahnen	Straßenverkehrsunfälle				Verunglückte				
	insgesamt	davon			insgesamt	davon			
		mit Personen- schaden	mit schwer- wiegendem Sachschaden (i. e. S.)	sonstige Alkoholfälle		Getötete	schwer Verletzte	leicht Verletzte	
<b>Noch: Kreis Soest</b>									
Erwitte, Stadt	a	132	91	37	4	136	1	41	94
	b	51	36	12	3	54	–	15	39
	c	56	42	13	1	66	1	20	45
	d	25	13	12	–	16	–	6	10
Geseke, Stadt	a	92	66	24	2	80	1	23	56
	b	50	37	11	2	44	1	13	30
	c	32	23	9	–	26	–	9	17
	d	10	6	4	–	10	–	1	9
Lippetal	a	83	52	27	4	73	3	17	53
	b	24	16	6	2	19	1	2	16
	c	44	25	17	2	36	2	13	21
	d	15	11	4	–	18	–	2	16
Lippstadt, Stadt	a	375	279	77	19	346	1	84	261
	b	295	218	59	18	246	1	51	194
	c	80	61	18	1	100	–	33	67
	d	–	–	–	–	–	–	–	–
Möhnesee	a	67	51	16	–	66	3	22	41
	b	21	17	4	–	19	–	4	15
	c	46	34	12	–	47	3	18	26
	d	–	–	–	–	–	–	–	–
Rüthen, Stadt	a	72	52	17	3	83	3	28	52
	b	17	13	2	2	14	1	4	9
	c	45	34	10	1	54	2	19	33
	d	10	5	5	–	15	–	5	10
Soest, Stadt	a	270	185	68	17	256	7	53	196
	b	167	124	33	10	140	1	25	114
	c	64	42	19	3	74	3	21	50
	d	39	19	16	4	42	3	7	32
Warstein, Stadt	a	103	73	25	5	110	4	31	75
	b	59	37	17	5	50	–	11	39
	c	44	36	8	–	60	4	20	36
	d	–	–	–	–	–	–	–	–
Welver	a	68	49	14	5	64	1	18	45
	b	28	20	7	1	22	–	6	16
	c	40	29	7	4	42	1	12	29
	d	–	–	–	–	–	–	–	–
Werl, Stadt	a	169	121	41	7	156	2	39	115
	b	85	56	24	5	65	–	11	54
	c	56	46	10	–	59	2	23	34
	d	28	19	7	2	32	–	5	27
Wickede (Ruhr)	a	42	29	11	2	38	–	13	25
	b	23	16	5	2	21	–	6	15
	c	19	13	6	–	17	–	7	10
	d	–	–	–	–	–	–	–	–
<b>Kreis Unna</b>	<b>a</b>	<b>2 311</b>	<b>1 621</b>	<b>596</b>	<b>94</b>	<b>2 107</b>	<b>20</b>	<b>340</b>	<b>1 747</b>
	<b>b</b>	<b>1 380</b>	<b>1 022</b>	<b>280</b>	<b>78</b>	<b>1 203</b>	<b>5</b>	<b>164</b>	<b>1 034</b>
	<b>c</b>	<b>518</b>	<b>368</b>	<b>141</b>	<b>9</b>	<b>530</b>	<b>10</b>	<b>105</b>	<b>415</b>
	<b>d</b>	<b>413</b>	<b>231</b>	<b>175</b>	<b>7</b>	<b>374</b>	<b>5</b>	<b>71</b>	<b>298</b>
Bergkamen, Stadt	a	230	174	42	14	239	1	41	197
	b	176	134	28	14	167	–	24	143
	c	46	36	10	–	59	1	15	43
	d	8	4	4	–	13	–	2	11
Bönen	a	109	71	32	6	93	2	17	74
	b	46	30	13	3	34	1	7	26
	c	34	22	10	2	32	1	8	23
	d	29	19	9	1	27	–	2	25
Fröndenberg/Ruhr, Stadt	a	83	54	24	5	73	–	18	55
	b	42	26	13	3	29	–	3	26
	c	27	20	5	2	26	–	6	20
	d	14	8	6	–	18	–	9	9
Holzwickede	a	99	57	40	2	72	1	15	56
	b	49	29	19	1	36	–	5	31
	c	27	17	9	1	21	–	5	16
	d	23	11	12	–	15	1	5	9

## Noch: 10. Straßenverkehrsunfälle und verunglückte Personen 2004 nach Verwaltungsbezirken

Verwaltungsbezirk a = Zusammen b = innerhalb von Ortschaften c = außerhalb von Ortschaften d = auf Bundesautobahnen		Straßenverkehrsunfälle				Verunglückte			
		insgesamt	davon			insgesamt	davon		
			mit Personen- schaden	mit schwer- wiegendem Sachschaden (i. e. S.)	sonstige Alkoholfälle		Getötete	schwer Verletzte	leicht Verletzte
<b>Noch: Kreis Unna</b>									
Kamen, Stadt	a	324	206	108	10	262	5	57	200
	b	156	114	36	6	133	1	24	108
	c	77	52	23	2	67	3	16	48
	d	91	40	49	2	62	1	17	44
Lünen, Stadt	a	489	379	87	23	476	–	48	428
	b	396	312	63	21	373	–	38	335
	c	70	56	13	1	87	–	9	78
	d	23	11	11	1	16	–	1	15
Schwerte, Stadt	a	330	221	96	13	279	2	49	228
	b	154	112	30	12	122	–	18	104
	c	69	45	24	–	62	1	8	53
	d	107	64	42	1	95	1	23	71
Selm, Stadt	a	133	94	36	3	123	3	17	103
	b	84	61	20	3	75	2	9	64
	c	49	33	16	–	48	1	8	39
	d	–	–	–	–	–	–	–	–
Unna, Stadt	a	377	262	101	14	364	3	52	309
	b	211	151	48	12	179	1	24	154
	c	71	52	19	–	77	1	17	59
	d	95	59	34	2	108	1	11	96
Werne, Stadt	a	137	103	30	4	126	3	26	97
	b	66	53	10	3	55	–	12	43
	c	48	35	12	1	51	2	13	36
	d	23	15	8	–	20	1	1	18
<b>Regierungsbezirk Arnsberg</b>	<b>a</b>	<b>18 789</b>	<b>13 042</b>	<b>4 867</b>	<b>880</b>	<b>16 797</b>	<b>151</b>	<b>3 225</b>	<b>13 421</b>
	<b>b</b>	<b>12 869</b>	<b>9 190</b>	<b>2 916</b>	<b>763</b>	<b>11 141</b>	<b>54</b>	<b>1 781</b>	<b>9 306</b>
	<b>c</b>	<b>4 098</b>	<b>2 845</b>	<b>1 183</b>	<b>70</b>	<b>4 080</b>	<b>75</b>	<b>1 152</b>	<b>2 853</b>
	<b>d</b>	<b>1 822</b>	<b>1 007</b>	<b>768</b>	<b>47</b>	<b>1 576</b>	<b>22</b>	<b>292</b>	<b>1 262</b>
<b>Nordrhein-Westfalen</b>	<b>a</b>	<b>95 948</b>	<b>67 929</b>	<b>23 665</b>	<b>4 354</b>	<b>86 438</b>	<b>865</b>	<b>15 954</b>	<b>69 619</b>
	<b>b</b>	<b>66 545</b>	<b>49 029</b>	<b>13 841</b>	<b>3 675</b>	<b>58 793</b>	<b>289</b>	<b>9 185</b>	<b>49 319</b>
	<b>c</b>	<b>20 588</b>	<b>14 564</b>	<b>5 527</b>	<b>497</b>	<b>20 846</b>	<b>461</b>	<b>5 414</b>	<b>14 971</b>
	<b>d</b>	<b>8 815</b>	<b>4 336</b>	<b>4 297</b>	<b>182</b>	<b>6 799</b>	<b>115</b>	<b>1 355</b>	<b>5 329</b>
davon									
kreisfreie Städte	a	39 851	28 607	9 251	1 993	35 438	195	5 130	30 113
Kreise	a	56 097	39 322	14 414	2 361	51 000	670	10 824	39 506

## **Veröffentlichungen**

