



Statistische Berichte

Bestell-Nr. G 41 3 9906
(Kennziffer G IV 1 – m 6/99)

Gäste und Übernachtungen
im Reiseverkehr
Nordrhein-Westfalens

Juni 1999

Landesamt für Datenverarbeitung und Statistik Nordrhein-Westfalen
Mauerstraße 51, 40476 Düsseldorf • Postfach 10 11 05, 40002 Düsseldorf
Telefon (02 11) 94 49-01 • Telefax (02 11) 44 20 06
Internet: <http://www.lids.nrw.de>
E-Mail: poststelle@lds.nrw.de

Erschienen im September 1999

Preis dieser Ausgabe 9,00 DM (Jahresbezugspreis 90,00 DM)
Nachdruck, auch im Auszug, nur mit Quellenangabe gestattet

Inhalt

| | Seite |
|---|--------|
| Vorbemerkungen | 5 |
| Tabellenteil | |
| 1. Entwicklung der Ankünfte und Übernachtungen. | 9 |
| 2. Kapazität und Leistung der Beherbergungsstätten im Juni 1999 nach | |
| 2.1 Verwaltungsbezirken | 10 |
| 2.2 Gemeindegruppen und Betriebsarten. | 24 |
| 2.3 Reisegebieten und Betriebsarten | 28 |
| 2.4 Reisegebieten und Herkunftsländern | 32 |
| 3. Leistung der Beherbergungsstätten von Januar bis Juni 1999 nach | |
| 3.1 Verwaltungsbezirken | 42 |
| 3.2 Gemeindegruppen und Betriebsarten. | 56 |
| 3.3 Reisegebieten und Betriebsarten | 60 |
| 3.4 Reisegebieten und Herkunftsländern | 64 |
| 4. Leistung der Campingplätze nach Herkunftsländern | 74 |
| Karte | |
| Kur- und Erholungsorte in Nordrhein-Westfalen | 77 |
| Verzeichnis der Kurorte und Erholungsorte in Nordrhein-Westfalen . . . | 80 |
| Veröffentlichungen | 82 |

Vorbemerkung

Gäste und Übernachtungen im Reiseverkehr NRW

Ab Januar 1998 erhält dieser Statistische Bericht über die Beherbergung im Reiseverkehr Nordrhein-Westfalens eine neue und damit auch eine übersichtlichere Aufmachung.

Die Monatsergebnisse und die bis zum aktuellen Monat aufsummierten Jahresergebnisse werden nunmehr in getrennten Tabellen dargestellt. Damit werden die Tabellen einfacher und überschaubarer.

Aus methodischen Gründen haben wir die Sommer- und Winterhalbjahresausgaben aus dem Programm genommen. Wir möchten jedoch unsere Leser darauf hinweisen, daß bei Bedarf die entsprechenden Tabellen von unserem Haus angefordert werden können.

Die Monatsergebnisse enthalten vorläufige Zahlen. In der Regel weichen aber die endgültigen Ergebnisse nur geringfügig davon ab. In den aufsummierten Teiljahresergebnissen fließen jeweils nachträgliche Meldungen von Beherbergungsbetrieben ein, so dass die Ergebnisse im Laufe des Jahres beständiger werden.

Die Rechtsgrundlage dieser Erhebung ist das Gesetz über die Statistik der Beherbergung im Reiseverkehr vom 14. 7. 1980 (BGBl. I S. 953). Nach § 5 dieses Gesetzes werden nur Beherbergungsstätten in die Erhebung einbezogen, die gleichzeitig mehr als acht Gäste vorübergehend beherbergen können.

Zur Zeit gibt es in Nordrhein-Westfalen acht Gemeinden (von 396), die keine Beherbergungsstätte mit mehr als acht Betten haben und deshalb nicht in die Erhebung einbezogen sind.

Zeichenerklärung

(nach DIN 55 301)

- 0 weniger als die Hälfte von 1 in der letzten besetzten Stelle, jedoch mehr als nichts
- nichts vorhanden (genau null)
- . Zahlenwert unbekannt oder geheim zu halten
- x Tabellenfach gesperrt, weil Aussage nicht sinnvoll
- . . . Angabe fällt später an

Hinweis

Abweichungen in den Summen ergeben sich aus dem Runden der Einzelwerte.

Eventuelle Abweichungen der Monatswerte in *Tabelle 1* gegenüber den Monatswerten vorangegangener Statistischer Berichte ergeben sich durch Nachmeldungen.

Tabellenteil

1. Entwicklung der Ankünfte und Übernachtungen

| Zeitraum | Ankünfte | | Übernachtungen | | Ankünfte | | Übernachtungen | | |
|----------|-------------|---------------------|----------------|---------------------|---------------------------------------|---------------------|----------------|---------------------|-------|
| | aller Gäste | ausländischer Gäste | aller Gäste | ausländischer Gäste | aller Gäste | ausländischer Gäste | aller Gäste | ausländischer Gäste | |
| | Anzahl | | | | Veränderungen zum Vorjahresmonat in % | | | | |
| 1998 | Januar | 913 672 | 168 835 | 2 288 620 | 393 935 | + 3,1 | + 5,0 | -2,5 | + 2,0 |
| | Februar | 951 218 | 173 862 | 2 379 073 | 439 768 | + 2,0 | + 2,7 | -1,7 | + 1,3 |
| | März | 1 153 900 | 206 026 | 2 819 896 | 475 415 | +13,6 | +14,9 | +3,9 | + 9,4 |
| | April | 1 033 447 | 178 313 | 2 762 928 | 407 748 | - 6,1 | + 2,3 | -2,5 | + 5,3 |
| | Mai | 1 302 409 | 210 461 | 3 307 077 | 471 996 | + 7,6 | + 4,2 | +5,1 | + 2,9 |
| | Juni | 1 194 838 | 189 854 | 3 039 635 | 417 025 | - 5,1 | -12,4 | -5,2 | -13,7 |
| | Juli | 954 756 | 204 924 | 2 890 931 | 496 368 | + 0,2 | + 2,0 | -0,1 | - 1,7 |
| | August | 1 205 477 | 234 159 | 3 299 313 | 566 656 | +10,1 | +10,2 | +5,0 | +13,3 |
| | September | 1 375 553 | 251 059 | 3 532 682 | 587 232 | + 2,8 | + 5,2 | +3,7 | + 9,5 |
| | Oktober | 1 324 025 | 240 595 | 3 457 636 | 576 478 | + 0,3 | + 3,1 | +2,0 | + 2,6 |
| | November | 1 190 214 | 181 263 | 2 742 715 | 399 472 | + 3,7 | - 2,5 | +2,6 | - 2,4 |
| | Dezember | 893 460 | 153 499 | 2 223 487 | 337 960 | + 5,7 | + 5,1 | +5,4 | + 3,9 |
| 1999 | Januar | 934 782 | 166 204 | 2 372 425 | 389 005 | + 2,3 | - 1,6 | +3,7 | - 1,3 |
| | Februar | 1 036 585 | 218 609 | 2 599 070 | 546 951 | + 9,0 | +25,7 | +9,2 | +24,4 |
| | März | 1 183 367 | 211 730 | 2 930 850 | 488 728 | + 2,6 | + 2,8 | +3,9 | + 2,8 |
| | April | 1 125 651 | 178 656 | 2 866 628 | 382 867 | + 8,9 | + 0,2 | +3,8 | - 6,1 |
| | Mai | 1 345 310 | 239 369 | 3 397 159 | 567 830 | + 3,3 | +13,7 | +2,7 | +20,3 |
| | Juni | 1 209 950 | 211 458 | 3 134 539 | 469 319 | + 1,3 | +11,4 | +3,1 | +12,5 |
| | Juli | ... | ... | ... | ... | ... | ... | ... | ... |
| | August | ... | ... | ... | ... | ... | ... | ... | ... |
| | September | ... | ... | ... | ... | ... | ... | ... | ... |
| | Oktober | ... | ... | ... | ... | ... | ... | ... | ... |
| | November | ... | ... | ... | ... | ... | ... | ... | ... |
| | Dezember | ... | ... | ... | ... | ... | ... | ... | ... |

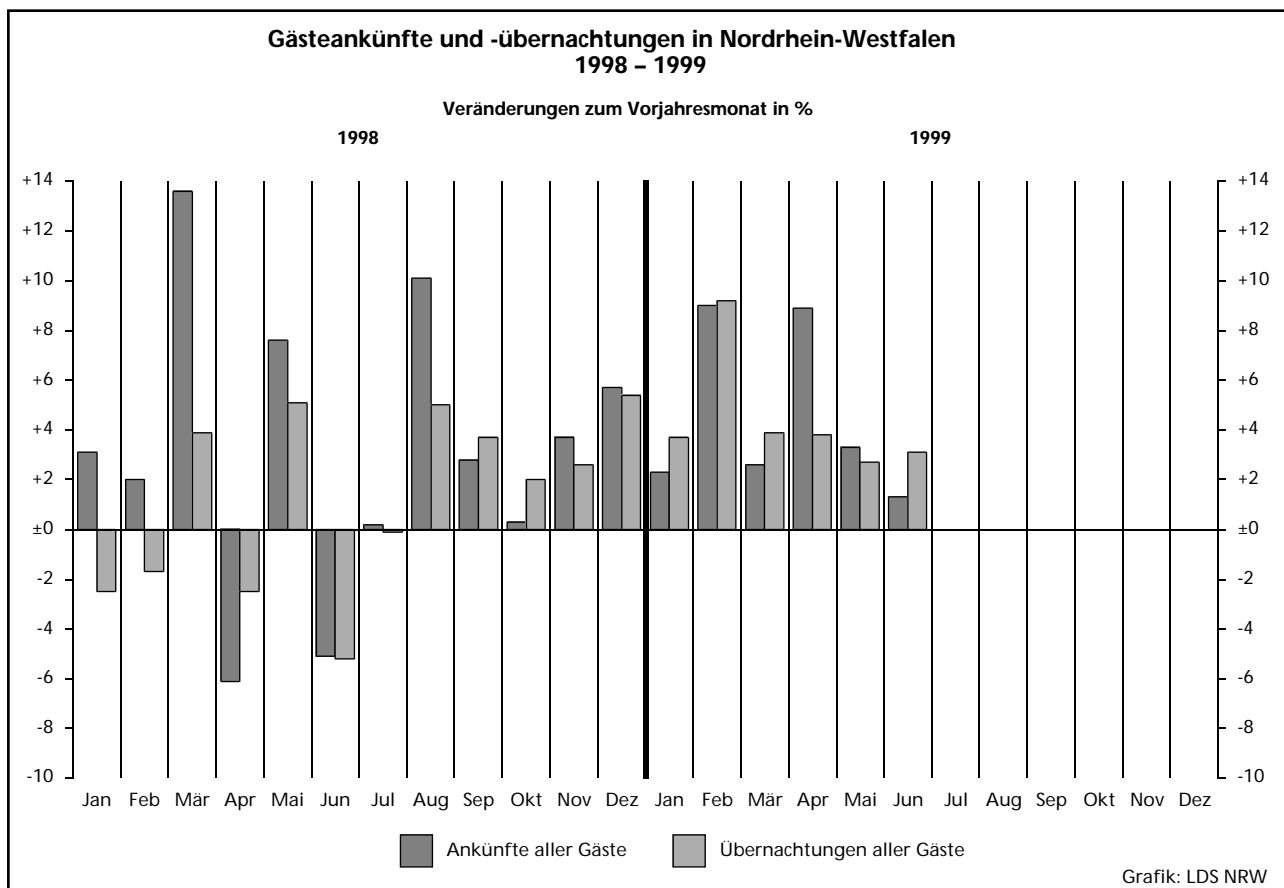

2.1 Kapazität und Leistung der Beherber

Juni

| Gemeinde- kennziffer | Verwaltungsbezirk | Betriebe | | | Betten | | | |
|-------------------------|---------------------------|------------|------------|---------------------------|--------------|--------------|---------------------------|-----------------------------------|
| | | insgesamt | darunter | | insgesamt | darunter | | |
| | | | geöffnete | Veränderung ¹⁾ | | angebotene | Veränderung ¹⁾ | mittlere Auslastung ²⁾ |
| 111 000 | Kreisfreie Städte | | | | | | | |
| | Düsseldorf | 208 | 202 | + 1,5 | 15 753 | 15 044 | - 2,1 | 45,4 |
| 112 000 | Duisburg | 53 | 51 | - | 2 606 | 2 552 | + 1,7 | 36,2 |
| 113 000 | Essen | 71 | 71 | + 2,9 | 4 972 | 4 865 | + 0,3 | 44,4 |
| 114 000 | Krefeld | 28 | 28 | - | 1 802 | 1 797 | + 1,5 | 37,5 |
| 116 000 | Mönchengladbach | 38 | 35 | - 5,4 | 1 959 | 1 725 | - 3,5 | 36,7 |
| 117 000 | Mülheim an der Ruhr | 25 | 25 | + 8,7 | 1 221 | 1 211 | + 8,2 | 37,4 |
| 119 000 | Oberhausen | 19 | 19 | - | 1 142 | 1 142 | + 2,8 | 28,9 |
| 120 000 | Remscheid | 21 | 20 | +11,1 | 948 | 923 | + 23,7 | 38,0 |
| 122 000 | Solingen | 31 | 29 | - | 1 279 | 1 254 | + 0,7 | 31,7 |
| 124 000 | Wuppertal | 42 | 40 | - 4,8 | 2 437 | 2 319 | - 2,4 | 43,3 |
| 154 000 | Kreis Kleve | 115 | 110 | + 2,8 | 4 567 | 4 382 | + 2,8 | 39,2 |
| 154 004 | Bedburg-Hau | 5 | 5 | - | 69 | 69 | - | 21,3 |
| 154 008 | Emmerich, Stadt | 12 | 11 | +22,2 | 392 | 365 | + 35,7 | 30,6 |
| 154 012 | Geldern, Stadt | 10 | 10 | +11,1 | 541 | 511 | - 1,9 | 55,0 |
| 154 016 | Goch, Stadt | 9 | 8 | - | 328 | 307 | - | 24,3 |
| 154 020 | Issum | 1 | - | - | 14 | - | - | - |
| 154 024 | Kalkar, Stadt | 6 | 5 | -16,7 | 304 | 285 | + 13,1 | 45,9 |
| 154 028 | Kerken | 3 | 3 | - | 92 | 92 | - | 18,1 |
| 154 032 | Kevelaer, Stadt | 23 | 22 | - | 761 | 725 | - 2,8 | 35,7 |
| 154 036 | Kleve, Stadt | 10 | 10 | - | 940 | 923 | + 0,9 | 38,0 |
| 154 040 | Kranenburg | 8 | 8 | - | 308 | 307 | - | . |
| 154 044 | Rees, Stadt | 8 | 8 | +14,3 | 121 | 121 | + 11,0 | 24,9 |
| 154 048 | Rheurdt | 5 | 5 | - | 184 | 184 | - | 25,3 |
| 154 052 | Straelen, Stadt | 5 | 5 | - | 254 | 244 | - 3,9 | 49,2 |
| 154 056 | Uedem | 3 | 3 | -25,0 | 101 | 100 | - 9,9 | . |
| 154 060 | Wachtendonk | 3 | 3 | +50,0 | 55 | 55 | +120,0 | . |
| 154 064 | Weeze | 4 | 4 | - | 103 | 94 | - 6,9 | 46,1 |
| 158 000 | Kreis Mettmann | 111 | 109 | - 0,9 | 6 809 | 6 618 | + 4,9 | 39,5 |
| 158 004 | Erkrath, Stadt | 9 | 9 | -10,0 | 367 | 366 | - 2,1 | 37,8 |
| 158 008 | Haan, Stadt | 7 | 7 | - | 522 | 519 | - 0,6 | 57,8 |
| 158 012 | Heiligenhaus, Stadt | 5 | 5 | - | 205 | 205 | + 89,8 | . |
| 158 016 | Hilden, Stadt | 13 | 13 | - | 872 | 872 | + 0,7 | 40,1 |
| 158 020 | Langenfeld (Rhld.), Stadt | 9 | 9 | +12,5 | 351 | 351 | + 3,5 | 36,2 |
| 158 024 | Mettmann, Stadt | 8 | 7 | -22,2 | 963 | 929 | + 4,5 | 32,1 |
| 158 026 | Monheim am Rhein, Stadt | 10 | 10 | - | 414 | 406 | + 50,4 | 35,6 |
| 158 028 | Ratingen, Stadt | 30 | 29 | + 3,6 | 2 338 | 2 195 | + 1,2 | 41,9 |
| 158 032 | Velbert, Stadt | 18 | 18 | - | 742 | 740 | + 0,5 | 33,7 |
| 158 036 | Wülfrath, Stadt | 2 | 2 | - | 35 | 35 | - | . |
| 162 000 | Kreis Neuss | 80 | 77 | - 2,5 | 4 998 | 4 763 | - 0,6 | 38,5 |
| 162 004 | Dormagen, Stadt | 18 | 18 | - | 600 | 596 | - 0,7 | 30,1 |
| 162 008 | Grevenbroich, Stadt | 8 | 7 | -12,5 | 395 | 382 | - 3,3 | 40,2 |
| 162 012 | Jüchen | 1 | 1 | - | 28 | 28 | - | . |
| 162 016 | Kaarst, Stadt | 8 | 7 | -22,2 | 551 | 528 | - 8,7 | 43,7 |
| 162 020 | Korschenbroich, Stadt | 5 | 5 | - | 94 | 94 | - | 26,6 |
| 162 022 | Meerbusch, Stadt | 11 | 11 | +22,2 | 474 | 474 | + 95,1 | 33,7 |
| 162 024 | Neuss, Stadt | 27 | 26 | - 3,7 | 2 824 | 2 630 | - 6,9 | 40,4 |
| 162 028 | Rommerskirchen | 2 | 2 | - | 32 | 31 | - 3,1 | . |
| 166 000 | Kreis Viersen | 66 | 61 | - 6,2 | 2 596 | 2 493 | - 0,9 | 39,0 |
| 166 004 | Brüggen | 6 | 6 | - | 351 | 351 | - | 37,0 |
| 166 008 | Grefrath | 2 | 2 | - | 181 | 181 | + 2,8 | . |
| 166 012 | Kempfen, Stadt | 6 | 6 | +20,0 | 142 | 140 | + 11,1 | 37,7 |
| 166 016 | Nettetal, Stadt | 14 | 12 | - 7,7 | 948 | 915 | + 1,6 | 50,7 |
| 166 020 | Niederkrüchten | 5 | 5 | - | 109 | 109 | + 0,9 | 26,9 |
| 166 024 | Schwalmatal | 5 | 4 | -20,0 | 82 | 64 | - 22,0 | . |
| 166 028 | Tönisvorst, Stadt | 5 | 5 | - | 102 | 102 | - | 21,8 |
| 166 032 | Viersen, Stadt | 13 | 11 | -15,4 | 274 | 224 | - 11,8 | 23,7 |
| 166 036 | Willich, Stadt | 10 | 10 | - 9,1 | 407 | 407 | - 2,2 | 35,6 |
| 170 000 | Kreis Wesel | 93 | 88 | + 1,1 | 3 846 | 3 660 | + 14,8 | 37,0 |
| 170 004 | Alpen | 1 | 1 | - | 20 | 20 | - | . |
| 170 008 | Dinslaken, Stadt | 12 | 12 | - | 338 | 338 | + 1,8 | 36,0 |
| 170 012 | Hamminkeln, Stadt | 6 | 6 | +50,0 | 220 | 220 | + 31,7 | 22,7 |
| 170 016 | Hünxe | 3 | 3 | - | 79 | 79 | - | 35,7 |

1) Veränderung gegenüber dem Vorjahresmonat in % - 2) Mittlere Auslastung = (Übernachtungen / angebotene Bettentage) * 100 - 3) Mittlere Aufenthalts

gungsstätten nach Verwaltungsbezirken

1999

| Ankünfte | | | | Übernachtungen | | | | Mittlere Aufenthaltsdauer ³⁾ | | Gemeindekennziffer |
|----------------|---------------------------|---------------------|---------------------------|----------------|---------------------------|---------------------|---------------------------|---|---------------------|--------------------|
| aller Gäste | Veränderung ¹⁾ | ausländischer Gäste | Veränderung ¹⁾ | aller Gäste | Veränderung ¹⁾ | ausländischer Gäste | Veränderung ¹⁾ | aller Gäste | ausländischer Gäste | |
| 103 008 | 0,3 | 38 804 | 25,1 | 203 881 | 12,5 | 85 789 | + 43,0 | 2,0 | 2,2 | 111 000 |
| 13 810 | 3,9 | 2 484 | 27,2 | 27 713 | 8,2 | 4 958 | + 39,3 | 2,0 | 2,0 | 112 000 |
| 28 121 | 11,3 | 4 816 | 23,6 | 64 785 | 10,7 | 10 196 | + 36,9 | 2,3 | 2,1 | 113 000 |
| 10 185 | 6,6 | 2 177 | 29,7 | 20 175 | 7,4 | 4 802 | + 10,9 | 2,0 | 2,2 | 114 000 |
| 9 655 | . | 2 136 | 9,5 | 18 923 | 2,9 | 4 810 | + 10,1 | 2,0 | 2,3 | 116 000 |
| 6 814 | . | 953 | 52,2 | 13 593 | 0,4 | 2 121 | + 65,1 | 2,0 | 2,2 | 117 000 |
| 4 766 | . | 395 | . | 9 761 | . | 940 | - 36,7 | 2,0 | 2,4 | 119 000 |
| 6 886 | 70,4 | 1 856 | 66,2 | 10 373 | 59,5 | 3 136 | + 85,5 | 1,5 | 1,7 | 120 000 |
| 5 711 | . | 1 287 | 37,5 | 11 885 | 7,9 | 3 131 | + 43,4 | 2,1 | 2,4 | 122 000 |
| 12 275 | . | 2 273 | . | 30 095 | 2,1 | 4 477 | - 14,3 | 2,5 | 2,0 | 124 000 |
| 24 582 | 9,7 | 3 200 | 22,9 | 51 159 | 13,5 | 6 026 | - 1,4 | 2,1 | 1,9 | 154 000 |
| 212 | 76,7 | 23 | 91,7 | 379 | 20,3 | 44 | +100,0 | 1,8 | 1,9 | 154 004 |
| 2 185 | 36,1 | 563 | 57,3 | 3 356 | 48,8 | 864 | + 61,2 | 1,5 | 1,5 | 154 008 |
| 2 242 | . | 151 | . | 8 430 | 34,6 | 271 | - 30,3 | 3,8 | 1,8 | 154 012 |
| 1 221 | 47,1 | 259 | 77,4 | 2 234 | 9,5 | 688 | - 4,6 | 1,8 | 2,7 | 154 016 |
| - | - | - | - | - | - | - | - | - | - | 154 020 |
| 2 451 | 31,7 | 575 | 19,0 | 3 924 | 16,2 | 730 | - 21,8 | 1,6 | 1,3 | 154 024 |
| 276 | 7,0 | 39 | 200,0 | 487 | . | 44 | - 38,9 | 1,8 | 1,1 | 154 028 |
| 4 202 | 11,4 | 365 | 30,8 | 7 733 | 21,0 | 566 | + 22,0 | 1,8 | 1,6 | 154 032 |
| 6 376 | 27,7 | 468 | 9,9 | 10 529 | 1,2 | 1 104 | - 20,5 | 1,7 | 2,4 | 154 036 |
| 545 | . | 50 | 47,1 | 841 | . | 69 | + 50,0 | 1,5 | 1,4 | 154 040 |
| 627 | . | 130 | . | 1 397 | . | 525 | - 22,6 | 2,2 | 4,0 | 154 044 |
| 1 575 | . | 112 | 13,1 | 3 604 | . | 259 | +107,2 | 2,3 | 2,3 | 154 048 |
| . | . | . | . | . | . | . | . | . | . | 154 052 |
| . | . | . | . | . | . | . | . | . | . | 154 056 |
| . | . | . | . | . | . | . | . | . | . | 154 060 |
| 273 | . | 47 | 2,2 | 1 121 | 22,4 | 198 | - 9,6 | 4,1 | 4,2 | 154 064 |
| 38 034 | 14,4 | 8 333 | 43,9 | 77 740 | 16,7 | 17 294 | + 52,1 | 2,0 | 2,1 | 158 000 |
| 1 755 | 56,0 | 414 | 62,4 | 4 155 | 72,1 | 1 459 | +135,3 | 2,4 | 3,5 | 158 004 |
| 1 972 | 15,8 | 350 | 75,0 | 8 263 | 7,0 | 1 032 | +147,5 | 4,2 | 2,9 | 158 008 |
| . | . | . | . | . | . | . | . | . | . | 158 012 |
| 5 121 | . | 684 | . | 10 342 | . | 1 741 | - 13,2 | 2,0 | 2,5 | 158 016 |
| 1 856 | 9,2 | 195 | . | 3 812 | 16,2 | 522 | + 16,8 | 2,1 | 2,7 | 158 020 |
| 4 980 | 24,7 | 948 | 133,5 | 8 956 | 21,7 | 2 246 | +185,0 | 1,8 | 2,4 | 158 024 |
| 2 016 | 62,1 | 314 | 273,8 | 4 341 | 73,2 | 931 | +387,4 | 2,2 | 3,0 | 158 026 |
| 15 436 | 12,8 | 4 836 | 37,9 | 27 602 | 18,4 | 8 299 | + 41,5 | 1,8 | 1,7 | 158 028 |
| 3 344 | 2,4 | 387 | 63,3 | 7 485 | 7,3 | 639 | - 12,8 | 2,2 | 1,7 | 158 032 |
| . | . | . | . | . | . | . | . | . | . | 158 036 |
| 28 006 | 14,5 | 6 610 | 54,2 | 55 000 | 17,4 | 13 323 | + 61,4 | 2,0 | 2,0 | 162 000 |
| 2 214 | 38,6 | 478 | 46,2 | 5 380 | 44,6 | 1 037 | + 81,9 | 2,4 | 2,2 | 162 004 |
| 1 992 | 0,1 | 151 | . | 4 610 | 24,6 | 478 | - 27,5 | 2,3 | 3,2 | 162 008 |
| . | . | . | . | . | . | . | . | . | . | 162 012 |
| 5 290 | 64,3 | 1 135 | 284,7 | 6 916 | 15,4 | 1 598 | +167,7 | 1,3 | 1,4 | 162 016 |
| 330 | 13,0 | 23 | 64,3 | 750 | 23,8 | 83 | +207,4 | 2,3 | 3,6 | 162 020 |
| 2 045 | 62,7 | 371 | 98,4 | 4 788 | 102,0 | 825 | + 87,9 | 2,3 | 2,2 | 162 022 |
| 15 824 | 0,5 | 4 437 | 40,2 | 31 844 | 6,5 | 9 209 | + 55,6 | 2,0 | 2,1 | 162 024 |
| . | . | . | . | . | . | . | . | . | . | 162 028 |
| 13 060 | . | 1 418 | . | 28 601 | 10,0 | 3 065 | - 19,0 | 2,2 | 2,2 | 166 000 |
| 2 180 | . | 44 | . | 3 894 | . | 81 | - 52,6 | 1,8 | 1,8 | 166 004 |
| . | . | . | . | . | . | . | . | . | . | 166 008 |
| 599 | 7,5 | 160 | 29,0 | 1 396 | 27,8 | 498 | + 60,1 | 2,3 | 3,1 | 166 012 |
| 5 679 | . | 336 | . | 13 926 | 20,3 | 607 | - 32,2 | 2,5 | 1,8 | 166 016 |
| 395 | 0,3 | 129 | 4,9 | 878 | 4,5 | 236 | + 11,3 | 2,2 | 1,8 | 166 020 |
| . | . | . | . | . | . | . | . | . | . | 166 024 |
| 341 | . | 75 | . | 668 | 1,5 | 138 | - 43,9 | 2,0 | 1,8 | 166 028 |
| 581 | . | 58 | . | 1 465 | . | 180 | - 46,4 | 2,5 | 3,1 | 166 032 |
| 2 117 | . | 375 | . | 4 347 | . | 893 | - 33,5 | 2,1 | 2,4 | 166 036 |
| 20 311 | 14,0 | 2 833 | 28,4 | 40 522 | 26,8 | 6 275 | + 35,3 | 2,0 | 2,2 | 170 000 |
| 1 494 | 15,8 | 180 | 6,5 | 3 590 | 19,1 | 763 | +137,0 | 2,4 | 4,2 | 170 004 |
| 785 | 2,5 | 45 | . | 1 495 | 14,9 | 127 | - 18,6 | 1,9 | 2,8 | 170 008 |
| 547 | . | 142 | . | 845 | 3,0 | 159 | - 26,4 | 1,5 | 1,1 | 170 012 |
| . | . | . | . | . | . | . | . | . | . | 170 016 |

dauer in Tagen = Übernachtungen / Ankünfte

Noch: 2.1 Kapazität und Leistung der Beherber

Juni

| Gemeinde- kennziffer | Verwaltungsbezirk | Betriebe | | | Betten | | | |
|-------------------------|-----------------------------|--------------|------------|---------------------------|---------------|---------------|---------------------------|-----------------------------------|
| | | insgesamt | darunter | | insgesamt | darunter | | |
| | | | geöffnete | Veränderung ¹⁾ | | angebotene | Veränderung ¹⁾ | mittlere Auslastung ²⁾ |
| | Noch: Kreis Wesel | | | | | | | |
| 170 020 | Kamp-Lintfort, Stadt | 8 | 8 | - | 263 | 263 | - | 22,8 |
| 170 024 | Moers, Stadt | 13 | 13 | - | 641 | 641 | + 4,4 | 49,2 |
| 170 028 | Neukirchen-Vluyn, Stadt | 4 | 3 | + 50,0 | 139 | 125 | +331,0 | 33,7 |
| 170 032 | Rheinberg, Stadt | 5 | 4 | - 33,3 | 121 | 79 | - 39,2 | 25,0 |
| 170 036 | Schermbbeck | 7 | 7 | - 12,5 | 453 | 453 | + 43,8 | 65,0 |
| 170 040 | Sonsbeck | 4 | 4 | + 33,3 | 136 | 136 | + 13,3 | . |
| 170 044 | Voerde (Niederrhein), Stadt | 4 | 3 | - | 203 | 138 | - | 21,6 |
| 170 048 | Wesel, Stadt | 15 | 14 | + 7,7 | 829 | 818 | + 40,1 | 26,2 |
| 170 052 | Xanten, Stadt | 11 | 10 | - 9,1 | 404 | 350 | - 11,8 | 35,7 |
| 100 000 | Reg.-Bez. Düsseldorf | 1 001 | 965 | + 0,2 | 56 935 | 54 748 | + 1,5 | 40,6 |
| | Kreisfreie Städte | | | | | | | |
| 313 000 | Aachen | 57 | 53 | + 6,0 | 4 329 | 3 798 | + 4,7 | 55,7 |
| 314 000 | Bonn | 100 | 100 | - | 7 448 | 7 256 | - 1,7 | 51,4 |
| 315 000 | Köln | 232 | 221 | + 1,4 | 18 226 | 17 733 | + 1,2 | 44,9 |
| 316 000 | Leverkusen | 22 | 22 | - | 1 443 | 1 371 | + 5,1 | 39,9 |
| 354 000 | Kreis Aachen | 114 | 106 | - 0,9 | 3 914 | 3 743 | - 0,6 | 37,9 |
| 354 004 | Alsdorf, Stadt | 2 | 2 | - | 79 | 79 | - | . |
| 354 008 | Baesweiler, Stadt | 3 | 3 | - | 53 | 53 | - | . |
| 354 012 | Eschweiler, Stadt | 11 | 11 | + 10,0 | 185 | 182 | + 15,9 | 24,6 |
| 354 016 | Herzogenrath, Stadt | 5 | 5 | - | 120 | 120 | - | 50,4 |
| 354 020 | Monschau, Stadt | 32 | 29 | - | 1 224 | 1 175 | + 0,9 | 41,1 |
| 354 024 | Roetgen | 6 | 4 | - 33,3 | 101 | 68 | - 32,7 | 35,0 |
| 354 028 | Simmerath | 37 | 35 | - | 1 472 | 1 405 | - 1,6 | 40,8 |
| 354 032 | Stolberg (Rhld.), Stadt | 12 | 11 | - | 470 | 451 | - 0,7 | 29,7 |
| 354 036 | Würselen, Stadt | 6 | 6 | - | 210 | 210 | - | 29,0 |
| 358 000 | Kreis Düren | 84 | 80 | - 9,1 | 2 685 | 2 576 | - 4,5 | 25,5 |
| 358 004 | Aldenhoven | 1 | 1 | - 50,0 | 15 | 15 | - 48,3 | . |
| 358 008 | Düren, Stadt | 13 | 13 | - | 602 | 602 | + 0,2 | 32,5 |
| 358 012 | Heimbach, Stadt | 28 | 26 | - 18,8 | 701 | 646 | - 13,5 | 14,3 |
| 358 016 | Hürtgenwald | 8 | 8 | - 11,1 | 290 | 290 | + 4,3 | 38,3 |
| 358 020 | Inden | - | - | - | - | - | - | - |
| 358 024 | Jülich, Stadt | 6 | 6 | + 20,0 | 172 | 172 | + 8,2 | 33,3 |
| 358 028 | Kreuzau | 6 | 4 | - 20,0 | 182 | 131 | - 19,1 | 16,1 |
| 358 032 | Langerwehe | 2 | 2 | - | 44 | 44 | - | . |
| 358 036 | Linnich, Stadt | 2 | 2 | - | 31 | 29 | - 6,5 | . |
| 358 040 | Merzenich | - | - | - | - | - | - | - |
| 358 044 | Nideggen, Stadt | 16 | 16 | - 5,9 | 610 | 609 | - 1,6 | 27,2 |
| 358 048 | Niederzier | 2 | 2 | +100,0 | 38 | 38 | + 35,7 | . |
| 358 052 | Nörvenich | - | - | - | - | - | - | - |
| 358 056 | Titz | - | - | - | - | - | - | - |
| 358 060 | Vettweiß | - | - | - | - | - | - | - |
| 362 000 | Erftkreis | 102 | 95 | + 3,3 | 4 096 | 3 974 | + 8,1 | 40,8 |
| 362 004 | Bedburg, Stadt | 3 | 3 | - | 108 | 108 | - | . |
| 362 008 | Bergheim, Stadt | 15 | 13 | - 7,1 | 333 | 302 | + 1,3 | 24,7 |
| 362 012 | Brühl, Stadt | 16 | 15 | + 15,4 | 661 | 647 | + 4,0 | 33,0 |
| 362 016 | Elsdorf | 1 | 1 | - | 12 | 12 | - | . |
| 362 020 | Erftstadt, Stadt | 10 | 9 | - | 244 | 210 | - 17,6 | 31,3 |
| 362 024 | Frechen, Stadt | 15 | 14 | + 7,7 | 557 | 547 | + 33,4 | 27,1 |
| 362 028 | Hürth, Stadt | 13 | 13 | - | 1 269 | 1 269 | + 0,1 | 60,4 |
| 362 032 | Kerpen, Stadt | 8 | 7 | - | 219 | 205 | + 44,4 | 36,2 |
| 362 036 | Pulheim, Stadt | 12 | 11 | + 10,0 | 394 | 376 | + 43,5 | 33,4 |
| 362 040 | Wesseling, Stadt | 9 | 9 | - | 299 | 298 | - 0,3 | 39,3 |
| 366 000 | Kreis Euskirchen | 143 | 136 | - 2,2 | 6 810 | 6 302 | - 6,1 | 35,3 |
| 366 004 | Bad Münstereifel, Stadt | 30 | 30 | - | 1 231 | 1 178 | - 4,3 | 33,9 |
| 366 008 | Blankenheim | 16 | 16 | - | 617 | 617 | + 1,3 | 31,4 |
| 366 012 | Dahlem | 11 | 8 | - 20,0 | 955 | 896 | - 5,0 | 35,5 |
| 366 016 | Euskirchen, Stadt | 13 | 13 | - | 414 | 414 | - | 27,3 |
| 366 020 | Hellenthal | 17 | 15 | - 6,3 | 728 | 618 | - 12,0 | 39,6 |
| 366 024 | Kall | 14 | 14 | - | 446 | 436 | - 0,2 | 29,3 |
| 366 028 | Mechernich, Stadt | 10 | 9 | - | 212 | 197 | - | 29,4 |
| 366 032 | Nettersheim | 9 | 9 | + 12,5 | 744 | 744 | + 2,5 | 52,7 |

Anmerkungen siehe Seite 10

gungsstätten nach Verwaltungsbezirken

1999

| Ankünfte | | | | Übernachtungen | | | | Mittlere Aufenthaltsdauer ³⁾ | | Gemeindekennziffer |
|----------------|---------------------------|---------------------|---------------------------|----------------|---------------------------|---------------------|---------------------------|---|---------------------|--------------------|
| aller Gäste | Veränderung ¹⁾ | ausländischer Gäste | Veränderung ¹⁾ | aller Gäste | Veränderung ¹⁾ | ausländischer Gäste | Veränderung ¹⁾ | aller Gäste | ausländischer Gäste | |
| 682 | + 1,6 | 70 | - 53,6 | 1 801 | + 35,3 | 250 | - 42,5 | 2,6 | 3,6 | 170 020 |
| 5 345 | + 11,3 | 1 342 | + 45,9 | 9 467 | + 12,7 | 2 408 | + 12,1 | 1,8 | 1,8 | 170 024 |
| 715 | +425,7 | 11 | - 21,4 | 1 262 | +345,9 | 32 | - 46,7 | 1,8 | 2,9 | 170 028 |
| 262 | + 0,4 | 25 | + 19,0 | 593 | + 36,0 | 35 | + 66,7 | 2,3 | 1,4 | 170 032 |
| 3 642 | + 52,2 | 118 | + 25,5 | 8 831 | +114,4 | 818 | +222,0 | 2,4 | 6,9 | 170 036 |
| . | . | . | . | . | . | . | . | . | . | 170 040 |
| 442 | + 15,4 | 88 | + 83,3 | 895 | + 56,7 | 206 | +151,2 | 2,0 | 2,3 | 170 044 |
| 3 864 | + 31,7 | 512 | + 84,8 | 6 441 | + 13,6 | 872 | + 46,8 | 1,7 | 1,7 | 170 048 |
| 2 188 | - 28,9 | 290 | + 25,5 | 3 746 | - 22,1 | 443 | + 44,8 | 1,7 | 1,5 | 170 052 |
| 325 224 | + 5,2 | 79 575 | + 25,7 | 664 206 | + 12,6 | 170 343 | + 35,5 | 2,0 | 2,1 | 100 000 |
| . | . | . | . | . | . | . | . | . | . | . |
| 26 269 | - 0,2 | 7 988 | + 18,2 | 63 479 | + 7,4 | 15 423 | + 30,1 | 2,4 | 1,9 | 313 000 |
| 54 657 | + 3,4 | 7 561 | - 3,4 | 111 947 | + 6,1 | 23 248 | - 8,0 | 2,0 | 3,1 | 314 000 |
| 137 913 | + 0,1 | 41 529 | - 2,3 | 236 314 | + 4,6 | 74 872 | + 6,1 | 1,7 | 1,8 | 315 000 |
| 7 308 | - 13,0 | 1 706 | - 10,9 | 16 422 | + 13,1 | 3 796 | - 0,6 | 2,2 | 2,2 | 316 000 |
| 16 045 | + 12,5 | 3 152 | + 9,7 | 41 965 | + 1,9 | 7 268 | + 11,0 | 2,6 | 2,3 | 354 000 |
| . | . | . | . | . | . | . | . | . | . | 354 004 |
| . | . | . | . | . | . | . | . | . | . | 354 008 |
| 311 | - 34,2 | 66 | + 11,9 | 1 343 | - 19,5 | 327 | +347,9 | 4,3 | 5,0 | 354 012 |
| 693 | + 30,0 | 104 | +420,0 | 1 816 | + 16,5 | 252 | +334,5 | 2,6 | 2,4 | 354 016 |
| 5 047 | - 8,8 | 1 263 | - 0,8 | 14 478 | - 2,9 | 2 157 | - 13,6 | 2,9 | 1,7 | 354 020 |
| 360 | + 45,7 | 56 | - 3,4 | 714 | + 87,9 | 112 | + 7,7 | 2,0 | 2,0 | 354 024 |
| 5 984 | + 34,9 | 1 037 | + 9,7 | 16 570 | - 4,0 | 3 249 | + 13,0 | 2,8 | 3,1 | 354 028 |
| 2 028 | + 26,4 | 478 | + 21,6 | 4 014 | + 25,6 | 897 | + 20,4 | 2,0 | 1,9 | 354 032 |
| 801 | + 6,0 | 100 | + 28,2 | 1 790 | + 42,9 | 189 | + 58,8 | 2,2 | 1,9 | 354 036 |
| 9 000 | - 16,1 | 1 568 | - 20,7 | 19 520 | - 16,5 | 3 686 | - 13,2 | 2,2 | 2,4 | 358 000 |
| . | . | . | . | . | . | . | . | . | . | 358 004 |
| 3 186 | - 4,7 | 655 | - 40,6 | 5 877 | - 12,7 | 1 525 | - 26,4 | 1,8 | 2,3 | 358 008 |
| 994 | - 28,4 | 265 | + 28,6 | 2 752 | - 21,9 | 587 | - 6,5 | 2,8 | 2,2 | 358 012 |
| 1 312 | - 11,3 | 225 | + 33,1 | 3 042 | - 10,4 | 469 | + 13,3 | 2,3 | 2,1 | 358 016 |
| - | - | - | - | - | - | - | - | - | - | 358 020 |
| 829 | - 9,2 | 221 | - 2,2 | 1 720 | + 3,8 | 502 | + 10,3 | 2,1 | 2,3 | 358 024 |
| 206 | - 36,4 | 5 | - | 633 | - 27,1 | 36 | +300,0 | 3,1 | 7,2 | 358 028 |
| . | . | . | . | . | . | . | . | . | . | 358 032 |
| . | . | . | . | . | . | . | . | . | . | 358 036 |
| . | . | . | . | . | . | . | . | . | . | 358 040 |
| 2 263 | - 26,8 | 170 | - 29,8 | 4 977 | - 26,8 | 451 | - 26,2 | 2,2 | 2,7 | 358 044 |
| . | . | . | . | . | . | . | . | . | . | 358 048 |
| - | - | - | - | - | - | - | - | - | - | 358 052 |
| - | - | - | - | - | - | - | - | - | - | 358 056 |
| - | - | - | - | - | - | - | - | - | - | 358 060 |
| 18 796 | + 15,6 | 4 473 | + 71,9 | 48 553 | + 17,1 | 11 603 | + 67,6 | 2,6 | 2,6 | 362 000 |
| . | . | . | . | . | . | . | . | . | . | 362 004 |
| 659 | - 24,4 | 78 | + 16,4 | 2 221 | - 23,2 | 1 126 | + 27,4 | 3,4 | 14,4 | 362 008 |
| 3 960 | + 19,7 | 1 599 | +153,8 | 6 396 | + 21,6 | 2 227 | + 90,3 | 1,6 | 1,4 | 362 012 |
| . | . | . | . | . | . | . | . | . | . | 362 016 |
| 783 | - 17,8 | 79 | + 23,4 | 1 975 | - 37,0 | 99 | - 29,3 | 2,5 | 1,3 | 362 020 |
| 1 915 | + 56,8 | 401 | +101,5 | 4 452 | + 68,1 | 772 | + 58,8 | 2,3 | 1,9 | 362 024 |
| 6 641 | + 24,3 | 1 938 | + 49,7 | 23 000 | + 21,3 | 6 643 | + 85,7 | 3,5 | 3,4 | 362 028 |
| 1 032 | + 5,0 | 184 | + 7,0 | 2 227 | + 36,8 | 289 | + 6,3 | 2,2 | 1,6 | 362 032 |
| 1 825 | + 46,2 | 46 | - 6,1 | 3 772 | + 63,7 | 112 | + 24,4 | 2,1 | 2,4 | 362 036 |
| 1 495 | - 17,0 | 60 | - 25,9 | 3 509 | - 7,3 | 178 | - 17,2 | 2,3 | 3,0 | 362 040 |
| 17 722 | - 14,8 | 1 357 | - 17,0 | 65 946 | - 5,9 | 6 443 | + 16,0 | 3,7 | 4,7 | 366 000 |
| 3 821 | - 18,8 | 162 | - 41,7 | 11 823 | - 6,3 | 524 | - 47,2 | 3,1 | 3,2 | 366 004 |
| 2 155 | - 39,7 | 377 | - 1,6 | 5 641 | - 27,9 | 1 374 | + 32,4 | 2,6 | 3,6 | 366 008 |
| 1 196 | + 0,5 | 109 | + 9,0 | 9 384 | + 9,5 | 1 631 | + 32,4 | 7,8 | 15,0 | 366 012 |
| 1 571 | - 18,1 | 133 | - 25,3 | 3 390 | - 24,9 | 405 | - 19,8 | 2,2 | 3,0 | 366 016 |
| 2 123 | - 23,5 | 84 | - 30,6 | 6 953 | - 6,1 | 244 | - 30,3 | 3,3 | 2,9 | 366 020 |
| 1 234 | - 13,0 | 32 | - 23,8 | 3 835 | - 11,7 | 92 | - 20,0 | 3,1 | 2,9 | 366 024 |
| 598 | + 28,6 | 37 | +640,0 | 1 736 | + 83,3 | 624 | x | 2,9 | 16,9 | 366 028 |
| 1 422 | + 12,6 | 5 | + 25,0 | 11 768 | - 1,6 | 97 | + 67,2 | 8,3 | 19,4 | 366 032 |

Noch: 2.1 Kapazität und Leistung der Beherber

Juni

| Gemeinde- kennziffer | Verwaltungsbezirk | Betriebe | | | Betten | | | |
|-------------------------|-------------------------------|--------------|--------------|---------------------------|---------------|---------------|---------------------------|-----------------------------------|
| | | insgesamt | darunter | | insgesamt | darunter | | |
| | | | geöffnete | Veränderung ¹⁾ | | angebotene | Veränderung ¹⁾ | mittlere Auslastung ²⁾ |
| | Noch: Kreis Euskirchen | | | | | | | |
| 366 036 | Schleiden, Stadt | 19 | 18 | - 5,3 | 1 378 | 1 117 | -18,9 | 31,0 |
| 366 040 | Weilerswist | 2 | 2 | - | 35 | 35 | + 2,9 | . |
| 366 044 | Zülpich, Stadt | 2 | 2 | - | 50 | 50 | +16,3 | . |
| 370 000 | Kreis Heinsberg | 37 | 37 | + 2,8 | 1 175 | 1 106 | - 2,7 | 35,1 |
| 370 004 | Erkelenz, Stadt | 7 | 7 | - | 182 | 169 | - 7,1 | 35,9 |
| 370 008 | Gangelt | - | - | - | - | - | - | - |
| 370 012 | Geilenkirchen, Stadt | 5 | 5 | - | 224 | 170 | -24,1 | 41,9 |
| 370 016 | Heinsberg, Stadt | 3 | 3 | +50,0 | 79 | 79 | +27,4 | . |
| 370 020 | Hückelhoven, Stadt | 5 | 5 | - | 177 | 177 | - | 28,2 |
| 370 024 | Selfkant | - | - | - | - | - | - | - |
| 370 028 | Übach-Palenberg, Stadt | 3 | 3 | - | 107 | 107 | + 4,9 | 41,4 |
| 370 032 | Waldfeucht | 1 | 1 | - | 14 | 14 | - | . |
| 370 036 | Wassenberg, Stadt | 5 | 5 | - | 105 | 103 | +15,7 | 36,4 |
| 370 040 | Wegberg, Stadt | 8 | 8 | - | 287 | 287 | - | 36,9 |
| 374 000 | Oberbergischer Kreis | 140 | 135 | - 4,3 | 6 916 | 6 622 | - 2,9 | 40,0 |
| 374 004 | Bergneustadt, Stadt | 7 | 7 | - | 402 | 402 | + 5,5 | 44,8 |
| 374 008 | Engelskirchen | 8 | 8 | - | 339 | 334 | - 1,5 | . |
| 374 012 | Gummersbach, Stadt | 22 | 22 | + 4,8 | 1 039 | 1 036 | + 9,5 | 24,7 |
| 374 016 | Hückeswagen, Stadt | 5 | 5 | - | 181 | 181 | - | 54,1 |
| 374 020 | Lindlar | 14 | 11 | -15,4 | 610 | 420 | -27,1 | 35,7 |
| 374 024 | Marienheide | 10 | 10 | - | 557 | 543 | - 2,5 | 37,1 |
| 374 028 | Morsbach | 4 | 4 | - | 263 | 263 | - | . |
| 374 032 | Nümbrecht | 11 | 11 | - 8,3 | 997 | 972 | - 0,7 | 59,6 |
| 374 036 | Radevormwald, Stadt | 9 | 9 | -10,0 | 528 | 528 | - 1,1 | 45,3 |
| 374 040 | Reichshof | 20 | 19 | - 5,0 | 872 | 842 | - 3,1 | 37,1 |
| 374 044 | Waldröhl, Stadt | 7 | 7 | - | 277 | 276 | - 0,4 | 33,6 |
| 374 048 | Wiehl, Stadt | 13 | 12 | -14,3 | 545 | 523 | -17,4 | 27,6 |
| 374 052 | Wipperfürth, Stadt | 10 | 10 | - | 306 | 302 | + 4,9 | 30,4 |
| 378 000 | Rhein.-Berg.-Kreis | 84 | 80 | - 4,8 | 3 743 | 3 569 | + 3,7 | 34,8 |
| 378 004 | Bergisch Gladbach, Stadt | 25 | 25 | + 4,2 | 1 306 | 1 305 | +30,2 | 31,3 |
| 378 008 | Burscheid, Stadt | 6 | 5 | -16,7 | 188 | 140 | -25,5 | 28,8 |
| 378 012 | Kürten | 11 | 10 | - 9,1 | 216 | 199 | - 7,9 | 27,8 |
| 378 016 | Leichlingen (Rhld.), Stadt | 9 | 9 | - | 616 | 565 | - 7,5 | 58,0 |
| 378 020 | Odenthal | 5 | 5 | - | 184 | 184 | - | 33,8 |
| 378 024 | Overath | 10 | 10 | - 9,1 | 344 | 341 | - 3,4 | 17,0 |
| 378 028 | Rösrath | 6 | 5 | -16,7 | 304 | 270 | -11,2 | 44,4 |
| 378 032 | Wermelskirchen, Stadt | 12 | 11 | - 8,3 | 585 | 565 | - 3,4 | 29,9 |
| 382 000 | Rhein-Sieg-Kreis | 207 | 198 | - 1,0 | 10 097 | 9 832 | + 2,9 | 34,9 |
| 382 004 | Alfter | 4 | 4 | +33,3 | 115 | 115 | + 9,5 | 34,4 |
| 382 008 | Bad Honnef, Stadt | 23 | 21 | - | 1 580 | 1 502 | +10,8 | 42,1 |
| 382 012 | Bornheim, Stadt | 15 | 15 | + 7,1 | 422 | 422 | + 4,2 | 30,5 |
| 382 016 | Eitorf | 5 | 5 | - | 237 | 237 | - | . |
| 382 020 | Hennef (Sieg), Stadt | 18 | 17 | -19,0 | 1 288 | 1 259 | - 4,8 | 37,9 |
| 382 024 | Königswinter, Stadt | 41 | 38 | - | 2 224 | 2 140 | + 0,8 | 33,7 |
| 382 028 | Lohmar, Stadt | 12 | 12 | + 9,1 | 294 | 294 | + 9,3 | 28,2 |
| 382 032 | Meckenheim, Stadt | 7 | 7 | - | 303 | 301 | + 0,7 | 30,6 |
| 382 036 | Much | 5 | 5 | -16,7 | 319 | 319 | -37,6 | 36,8 |
| 382 040 | Neunkirchen-Seelscheid | 3 | 3 | -25,0 | 58 | 58 | -17,1 | . |
| 382 044 | Niederkassel, Stadt | 7 | 7 | - | 224 | 213 | - 4,9 | 28,7 |
| 382 048 | Rheinbach, Stadt | 6 | 6 | - | 178 | 176 | - | 29,8 |
| 382 052 | Ruppichterath | 4 | 3 | - | 208 | 188 | - | 26,2 |
| 382 056 | Sankt Augustin, Stadt | 9 | 8 | - | 381 | 361 | - | 35,3 |
| 382 060 | Siegburg, Stadt | 13 | 13 | + 8,3 | 565 | 560 | +28,7 | 25,5 |
| 382 064 | Swisttal | 3 | 3 | - | 75 | 75 | - | 25,4 |
| 382 068 | Troisdorf, Stadt | 13 | 12 | - | 733 | 719 | +40,2 | 33,9 |
| 382 072 | Wachtberg | 5 | 5 | - | 261 | 261 | + 0,8 | 44,9 |
| 382 076 | Windeck | 14 | 14 | - | 632 | 632 | + 0,2 | 41,5 |
| 300 000 | Reg.-Bez. Köln | 1 322 | 1 263 | - 1,1 | 70 882 | 67 882 | + 0,4 | 41,3 |
| | Kreisfreie Städte | | | | | | | |
| 512 000 | Böttrop | 12 | 11 | +10,0 | 522 | 445 | + 3,0 | 39,4 |
| 513 000 | Gelsenkirchen | 15 | 14 | - 6,7 | 950 | 930 | - 0,4 | 39,7 |
| 515 000 | Münster | 83 | 83 | + 3,8 | 6 859 | 6 819 | + 1,3 | 45,4 |

Anmerkungen siehe Seite 10

gungsstätten nach Verwaltungsbezirken

1999

| Ankünfte | | | | Übernachtungen | | | | Mittlere Aufenthaltsdauer ³⁾ | | Gemeindekennziffer |
|----------------|---------------------------|---------------------|---------------------------|----------------|---------------------------|---------------------|---------------------------|---|---------------------|--------------------|
| aller Gäste | Veränderung ¹⁾ | ausländischer Gäste | Veränderung ¹⁾ | aller Gäste | Veränderung ¹⁾ | ausländischer Gäste | Veränderung ¹⁾ | aller Gäste | ausländischer Gäste | |
| 3 190 | - 0,7 | 359 | - 29,6 | 10 395 | - 7,0 | 1 365 | + 11,6 | 3,3 | 3,8 | 366 036 |
| . | . | . | . | . | . | . | . | . | . | 366 040 |
| . | . | . | . | . | . | . | . | . | . | 366 044 |
| 4 239 | - 4,6 | 667 | - 21,2 | 11 660 | +16,6 | 3 428 | + 47,5 | 2,8 | 5,1 | 370 000 |
| 842 | +63,2 | 149 | + 27,4 | 1 822 | +34,0 | 227 | + 28,2 | 2,2 | 1,5 | 370 004 |
| - | - | - | - | - | - | - | - | - | - | 370 008 |
| 350 | -33,0 | 155 | - 19,7 | 2 137 | +56,6 | 1 521 | +168,3 | 6,1 | 9,8 | 370 012 |
| . | . | . | . | . | . | . | . | . | . | 370 016 |
| 635 | - 2,6 | 92 | - 49,5 | 1 495 | - 7,8 | 229 | - 51,7 | 2,4 | 2,5 | 370 020 |
| - | - | - | - | - | - | - | - | - | - | 370 024 |
| 299 | -30,6 | 47 | + 6,8 | 1 330 | +84,5 | 986 | +463,4 | 4,4 | 21,0 | 370 028 |
| . | . | . | . | . | . | . | . | . | . | 370 032 |
| 592 | - 1,5 | 48 | - 26,2 | 1 125 | - 1,2 | 88 | - 41,7 | 1,9 | 1,8 | 370 036 |
| 1 192 | - 6,0 | 91 | + 11,0 | 3 175 | +12,6 | 171 | - 45,2 | 2,7 | 1,9 | 370 040 |
| 21 359 | -17,7 | 1 101 | - 22,6 | 78 093 | - 5,5 | 3 108 | - 13,5 | 3,7 | 2,8 | 374 000 |
| 729 | -53,9 | 6 | - 25,0 | 5 401 | -18,0 | 17 | - 63,0 | 7,4 | 2,8 | 374 004 |
| . | . | . | . | . | . | . | . | . | . | 374 008 |
| 3 283 | - 0,4 | 512 | - 5,7 | 7 691 | +12,4 | 1 542 | + 34,9 | 2,3 | 3,0 | 374 012 |
| 1 170 | - 9,7 | 127 | - 8,0 | 2 935 | - 3,1 | 406 | - 18,5 | 2,5 | 3,2 | 374 016 |
| 1 174 | -34,7 | 60 | + 3,4 | 4 070 | -22,9 | 252 | + 9,1 | 3,5 | 4,2 | 374 020 |
| 1 946 | -33,7 | 93 | - 68,0 | 6 046 | -29,0 | 207 | - 74,9 | 3,1 | 2,2 | 374 024 |
| . | . | . | . | . | . | . | . | . | . | 374 028 |
| 3 194 | -11,8 | 16 | - 38,5 | 16 409 | + 4,6 | 61 | + 32,6 | 5,1 | 3,8 | 374 032 |
| 2 495 | -15,5 | 23 | - 66,2 | 7 171 | - 4,2 | 46 | - 64,1 | 2,9 | 2,0 | 374 036 |
| 1 522 | - 9,9 | 25 | - 32,4 | 9 303 | + 7,7 | 44 | - 36,2 | 6,1 | 1,8 | 374 040 |
| 766 | - 8,9 | - | -100,0 | 2 653 | +18,5 | - | -100,0 | 3,5 | - | 374 044 |
| 2 213 | -14,6 | 87 | - 33,1 | 4 335 | -24,4 | 152 | - 60,3 | 2,0 | 1,7 | 374 048 |
| 1 140 | -24,2 | 48 | - 20,0 | 2 725 | - 9,3 | 117 | + 21,9 | 2,4 | 2,4 | 374 052 |
| 14 483 | +12,2 | 1 571 | + 56,5 | 36 194 | +12,0 | 3 030 | + 32,1 | 2,5 | 1,9 | 378 000 |
| 5 394 | +44,5 | 459 | + 31,9 | 11 802 | +31,1 | 919 | + 6,5 | 2,2 | 2,0 | 378 004 |
| 583 | - 9,3 | 148 | + 14,7 | 1 211 | -19,2 | 292 | + 37,1 | 2,1 | 2,0 | 378 008 |
| 486 | - | 29 | +163,6 | 1 661 | +44,7 | 85 | +165,6 | 3,4 | 2,9 | 378 012 |
| 2 311 | +39,0 | 431 | X | 9 831 | + 8,5 | 462 | +500,0 | 4,3 | 1,1 | 378 016 |
| 810 | -26,9 | 164 | - 0,6 | 1 793 | +15,6 | 589 | +159,5 | 2,2 | 3,6 | 378 020 |
| 661 | - 4,9 | 128 | +113,3 | 1 681 | +12,1 | 296 | +179,2 | 2,5 | 2,3 | 378 024 |
| 1 546 | +18,1 | 11 | - 8,3 | 3 151 | +30,5 | 20 | - 33,3 | 2,0 | 1,8 | 378 028 |
| 2 692 | -17,7 | 201 | - 20,6 | 5 064 | -17,3 | 367 | - 50,7 | 1,9 | 1,8 | 378 032 |
| 44 594 | + 5,8 | 5 142 | - 5,5 | 102 538 | + 3,2 | 10 919 | - 6,9 | 2,3 | 2,1 | 382 000 |
| 411 | - 3,5 | 17 | - 39,3 | 1 186 | -11,0 | 77 | + 11,6 | 2,9 | 4,5 | 382 004 |
| 9 085 | +23,6 | 800 | - 2,2 | 18 892 | + 5,9 | 1 984 | - 27,6 | 2,1 | 2,5 | 382 008 |
| 1 470 | +14,0 | 126 | + 35,5 | 3 864 | + 3,8 | 703 | + 26,4 | 2,6 | 5,6 | 382 012 |
| . | . | . | . | . | . | . | . | . | . | 382 016 |
| 3 215 | + 8,5 | 155 | - 20,1 | 14 303 | - 0,8 | 452 | - 23,6 | 4,4 | 2,9 | 382 020 |
| 10 806 | - 7,8 | 1 314 | - 26,4 | 21 356 | - 3,2 | 2 144 | - 23,0 | 2,0 | 1,6 | 382 024 |
| 1 575 | +28,3 | 157 | + 70,7 | 2 490 | +39,1 | 283 | + 71,5 | 1,6 | 1,8 | 382 028 |
| 1 457 | - 3,7 | 168 | - 12,5 | 2 754 | +22,8 | 266 | - 9,8 | 1,9 | 1,6 | 382 032 |
| 1 518 | -30,7 | 116 | - 47,7 | 3 522 | -25,6 | 270 | - 51,0 | 2,3 | 2,3 | 382 036 |
| . | . | . | . | . | . | . | . | . | . | 382 040 |
| 902 | +18,5 | 86 | - 1,1 | 1 831 | +13,9 | 181 | - 7,7 | 2,0 | 2,1 | 382 044 |
| 827 | +26,6 | 70 | - 1,4 | 1 574 | + 8,8 | 231 | - 28,9 | 1,9 | 3,3 | 382 048 |
| 944 | +16,0 | 119 | +190,2 | 1 479 | - 7,0 | 260 | +195,5 | 1,6 | 2,2 | 382 052 |
| 1 582 | - 2,7 | 389 | + 27,1 | 3 819 | + 7,0 | 553 | + 8,6 | 2,4 | 1,4 | 382 056 |
| 2 681 | +36,0 | 958 | + 51,1 | 4 287 | +33,2 | 1 683 | + 61,5 | 1,6 | 1,8 | 382 060 |
| 392 | + 2,1 | 77 | + 16,7 | 572 | + 8,5 | 138 | - 7,4 | 1,5 | 1,8 | 382 064 |
| 3 554 | +19,7 | 393 | - 16,0 | 7 304 | +27,2 | 1 209 | + 13,1 | 2,1 | 3,1 | 382 068 |
| 1 517 | + 6,1 | 141 | - 38,7 | 3 519 | +35,7 | 373 | - 5,8 | 2,3 | 2,6 | 382 072 |
| 1 618 | -22,7 | 47 | - 59,1 | 7 873 | -16,7 | 103 | - 49,3 | 4,9 | 2,2 | 382 076 |
| 372 385 | - 0,1 | 77 815 | + 1,3 | 832 631 | + 3,4 | 166 824 | + 7,8 | 2,2 | 2,1 | 300 000 |
| 2 769 | - 9,1 | 518 | - 4,8 | 4 946 | + 0,2 | 850 | + 5,5 | 1,8 | 1,6 | 512 000 |
| 6 272 | +18,1 | 1 015 | + 70,9 | 11 069 | +22,1 | 2 099 | + 75,4 | 1,8 | 2,1 | 513 000 |
| 35 059 | - 0,6 | 3 164 | + 9,7 | 91 906 | - 4,0 | 5 148 | - 15,7 | 2,6 | 1,6 | 515 000 |

Noch: 2.1 Kapazität und Leistung der Beherber

Juni

| Gemeinde- kennziffer | Verwaltungsbezirk | Betriebe | | | Betten | | | |
|-------------------------|-----------------------------|------------|------------|---------------------------|--------------|--------------|---------------------------|-----------------------------------|
| | | insgesamt | darunter | | insgesamt | darunter | | |
| | | | geöffnete | Veränderung ¹⁾ | | angebotene | Veränderung ¹⁾ | mittlere Auslastung ²⁾ |
| 554 000 | Kreis Borken | 118 | 114 | - 3,4 | 4 743 | 4 645 | - 0,1 | 32,9 |
| 554 004 | Ahaus, Stadt | 9 | 9 | - | 467 | 464 | - | 39,6 |
| 554 008 | Bocholt, Stadt | 11 | 10 | - 9,1 | 408 | 389 | - 4,4 | 28,7 |
| 554 012 | Borken, Stadt | 15 | 14 | -12,5 | 770 | 744 | - 6,1 | 32,1 |
| 554 016 | Gescher, Stadt | 4 | 4 | - | 94 | 94 | - | 20,7 |
| 554 020 | Gronau (Westf.), Stadt | 12 | 12 | - | 411 | 411 | - | 31,9 |
| 554 024 | Heek | - | - | - | - | - | - | - |
| 554 028 | Heiden | 3 | 3 | -25,0 | 132 | 132 | - 7,0 | 43,3 |
| 554 032 | Isselburg, Stadt | 5 | 5 | -16,7 | 100 | 98 | -13,3 | 37,5 |
| 554 036 | Legden | 5 | 5 | -16,7 | 606 | 606 | + 3,9 | 34,1 |
| 554 040 | Raesfeld | 7 | 7 | +16,7 | 275 | 275 | +19,0 | 12,6 |
| 554 044 | Reken | 8 | 7 | - | 325 | 297 | - 0,7 | 27,0 |
| 554 048 | Rhede, Stadt | 8 | 8 | +33,3 | 152 | 148 | +24,4 | 32,7 |
| 554 052 | Schöppingen | 4 | 4 | - | 98 | 98 | - | 33,1 |
| 554 056 | Stadtlohn, Stadt | 4 | 4 | - | 138 | 138 | - | 59,8 |
| 554 060 | Südlohn | 4 | 4 | - | 161 | 161 | + 3,2 | 40,3 |
| 554 064 | Velen | 8 | 8 | - | 355 | 350 | - 0,8 | 37,4 |
| 554 068 | Vreden, Stadt | 11 | 10 | - 9,1 | 251 | 240 | - 4,4 | 26,9 |
| 558 000 | Kreis Coesfeld | 86 | 82 | - | 2 962 | 2 789 | + 2,6 | 33,5 |
| 558 004 | Ascheberg | 7 | 7 | - | 338 | 338 | + 1,5 | 32,1 |
| 558 008 | Billerbeck, Stadt | 8 | 8 | - | 428 | 428 | + 7,5 | 41,4 |
| 558 012 | Coesfeld, Stadt | 11 | 11 | - 8,3 | 406 | 406 | - 0,2 | 34,5 |
| 558 016 | Dülmen, Stadt | 16 | 14 | -12,5 | 578 | 503 | -13,0 | 30,1 |
| 558 020 | Havixbeck | 5 | 5 | - | 163 | 163 | - | 43,6 |
| 558 024 | Lüdinghausen, Stadt | 8 | 8 | -11,1 | 170 | 169 | - 3,4 | 36,2 |
| 558 028 | Nordkirchen | 4 | 3 | +50,0 | 73 | 44 | +33,3 | . |
| 558 032 | Nottuln | 8 | 8 | - | 302 | 302 | + 4,5 | 36,4 |
| 558 036 | Olfen, Stadt | 4 | 4 | - | 66 | 66 | - | . |
| 558 040 | Rosendahl | 4 | 4 | - | 123 | 123 | - | 20,5 |
| 558 044 | Senden | 11 | 10 | +42,9 | 315 | 247 | +62,5 | 24,2 |
| 562 000 | Kreis Recklinghausen | 89 | 85 | - 2,3 | 4 278 | 4 071 | + 0,3 | 38,9 |
| 562 004 | Castrop-Rauxel, Stadt | 7 | 4 | -33,3 | 271 | 200 | -20,0 | 35,1 |
| 562 008 | Datteln, Stadt | 4 | 4 | - | 224 | 216 | - 3,6 | 55,4 |
| 562 012 | Dorsten, Stadt | 18 | 18 | +12,5 | 494 | 492 | +13,9 | 29,9 |
| 562 014 | Gladbeck, Stadt | 5 | 5 | +25,0 | 504 | 448 | +17,9 | . |
| 562 016 | Haltern, Stadt | 19 | 18 | -10,0 | 814 | 779 | - 5,3 | 38,3 |
| 562 020 | Herten, Stadt | 7 | 7 | - | 231 | 231 | - | 36,3 |
| 562 024 | Marl, Stadt | 8 | 8 | -11,1 | 434 | 402 | - 4,5 | 33,7 |
| 562 028 | Oer-Erkenschwick, Stadt | 5 | 5 | - | 483 | 483 | - | 30,6 |
| 562 032 | Recklinghausen, Stadt | 14 | 14 | - | 768 | 765 | + 0,7 | 29,1 |
| 562 036 | Waltrop, Stadt | 2 | 2 | - | 55 | 55 | - | . |
| 566 000 | Kreis Steinfurt | 167 | 163 | - 0,6 | 4 859 | 4 746 | + 3,4 | 35,8 |
| 566 004 | Altenberge | 3 | 3 | - | 102 | 102 | + 8,5 | 40,6 |
| 566 008 | Emsdetten, Stadt | 9 | 9 | - | 291 | 291 | - | 44,3 |
| 566 012 | Greven, Stadt | 11 | 11 | - | 358 | 358 | + 0,6 | 31,8 |
| 566 016 | Hörstel, Stadt | 12 | 12 | + 9,1 | 271 | 271 | + 5,4 | 31,5 |
| 566 020 | Hopsten | 6 | 5 | - | 178 | 164 | - | 32,1 |
| 566 024 | Horstmar, Stadt | 3 | 3 | - | 41 | 41 | - | 13,5 |
| 566 028 | Ibbenbüren, Stadt | 10 | 10 | - | 314 | 314 | +23,1 | 21,4 |
| 566 032 | Ladbergen | 6 | 6 | - | 129 | 129 | + 5,7 | 35,8 |
| 566 036 | Laer | 3 | 3 | - | 77 | 77 | - | . |
| 566 040 | Lengerich, Stadt | 7 | 7 | - | 168 | 165 | - 1,8 | 23,2 |
| 566 044 | Lienen | 9 | 9 | -10,0 | 202 | 202 | - 3,3 | 27,8 |
| 566 048 | Lotte | - | - | - | - | - | - | - |
| 566 052 | Metelen | 6 | 6 | - | 142 | 142 | - | 36,2 |
| 566 056 | Mettingen | 5 | 5 | - | 194 | 194 | +11,5 | 29,4 |
| 566 060 | Neuenkirchen | 4 | 4 | - | 103 | 103 | - | 32,3 |
| 566 064 | Nordwalde | 4 | 4 | - | 116 | 116 | - | . |
| 566 068 | Ochtrup, Stadt | 3 | 3 | - | 63 | 63 | - | 26,9 |
| 566 072 | Recke | 7 | 7 | +16,7 | 132 | 125 | + 5,9 | 27,7 |
| 566 076 | Rheine, Stadt | 20 | 19 | - 5,0 | 615 | 595 | - 2,5 | 34,9 |
| 566 080 | Saerbeck | 5 | 5 | - | 180 | 179 | - 0,6 | 50,8 |
| 566 084 | Steinfurt, Stadt | 9 | 9 | - | 205 | 205 | + 2,0 | 31,8 |
| 566 088 | Tecklenburg, Stadt | 19 | 17 | - 5,6 | 766 | 698 | + 9,6 | 49,1 |
| 566 092 | Westerkappeln | 2 | 2 | - | 28 | 28 | - | . |
| 566 096 | Wettringen | 4 | 4 | - | 184 | 184 | - | 42,8 |

Anmerkungen siehe Seite 10

gungsstätten nach Verwaltungsbezirken

1999

| Ankünfte | | | | Übernachtungen | | | | Mittlere Aufenthaltsdauer ³⁾ | | Gemeindekennziffer |
|---------------|---------------------------|---------------------|---------------------------|----------------|---------------------------|---------------------|---------------------------|---|---------------------|--------------------|
| aller Gäste | Veränderung ¹⁾ | ausländischer Gäste | Veränderung ¹⁾ | aller Gäste | Veränderung ¹⁾ | ausländischer Gäste | Veränderung ¹⁾ | aller Gäste | ausländischer Gäste | |
| 24 261 | - 3,2 | 1 471 | + 21,6 | 45 318 | - 7,8 | 2 786 | + 21,2 | 1,9 | 1,9 | 554 000 |
| 3 295 | +23,2 | 179 | + 70,5 | 5 510 | +26,3 | 277 | + 45,0 | 1,7 | 1,5 | 554 004 |
| 1 701 | -13,9 | 146 | - 32,7 | 3 348 | - 7,7 | 599 | - 17,2 | 2,0 | 4,1 | 554 008 |
| 4 288 | -22,6 | 123 | + 6,0 | 6 934 | -32,6 | 230 | + 54,4 | 1,6 | 1,9 | 554 012 |
| 390 | +14,4 | 43 | +126,3 | 568 | +14,7 | 86 | +168,8 | 1,5 | 2,0 | 554 016 |
| 2 237 | +23,0 | 250 | + 35,1 | 3 939 | + 9,5 | 323 | + 32,4 | 1,8 | 1,3 | 554 020 |
| - | - | - | - | - | - | - | - | - | - | 554 024 |
| 504 | + 3,7 | 16 | +433,3 | 1 713 | - 6,2 | 27 | +237,5 | 3,4 | 1,7 | 554 028 |
| 696 | -21,3 | 170 | +126,7 | 1 102 | -17,2 | 236 | +129,1 | 1,6 | 1,4 | 554 032 |
| 3 207 | + 5,9 | 124 | - 27,1 | 6 206 | - 0,3 | 180 | - 28,6 | 1,9 | 1,5 | 554 036 |
| 818 | - 6,8 | 24 | - 52,0 | 996 | - 5,3 | 24 | - 57,1 | 1,2 | 1,0 | 554 040 |
| 1 455 | -13,7 | 57 | + 50,0 | 2 408 | -28,9 | 141 | + 80,8 | 1,7 | 2,5 | 554 044 |
| 831 | +12,9 | 46 | + 31,4 | 1 454 | +20,0 | 125 | + 73,6 | 1,7 | 2,7 | 554 048 |
| 434 | -15,9 | 59 | +353,8 | 972 | - 9,7 | 157 | +248,9 | 2,2 | 2,7 | 554 052 |
| 1 048 | +23,4 | 26 | +420,0 | 2 477 | + 6,2 | 62 | +463,6 | 2,4 | 2,4 | 554 056 |
| 723 | +26,2 | 65 | + 35,4 | 1 945 | - 1,7 | 128 | + 12,3 | 2,7 | 2,0 | 554 060 |
| 1 576 | -12,0 | 59 | - 31,4 | 3 810 | - 7,2 | 88 | - 42,5 | 2,4 | 1,5 | 554 064 |
| 1 058 | -17,2 | 84 | + 86,7 | 1 936 | -14,2 | 103 | + 53,7 | 1,8 | 1,2 | 554 068 |
| 14 100 | - 5,7 | 666 | - 15,8 | 27 817 | - 4,8 | 1 873 | + 1,4 | 2,0 | 2,8 | 558 000 |
| 1 830 | + 6,3 | 117 | - 22,0 | 3 257 | + 4,8 | 128 | - 21,0 | 1,8 | 1,1 | 558 004 |
| 1 941 | - 5,2 | 84 | - 42,9 | 5 316 | - 6,7 | 329 | - 39,0 | 2,7 | 3,9 | 558 008 |
| 1 937 | + 8,2 | 104 | + 22,4 | 4 207 | +26,5 | 689 | + 99,7 | 2,2 | 6,6 | 558 012 |
| 2 909 | -22,6 | 28 | - 61,6 | 4 541 | -26,9 | 41 | - 67,7 | 1,6 | 1,5 | 558 016 |
| 656 | -11,4 | 81 | + 2,5 | 2 132 | +16,6 | 182 | + 46,8 | 3,3 | 2,2 | 558 020 |
| 1 191 | - 0,8 | 52 | - 1,9 | 1 835 | + 0,5 | 101 | + 18,8 | 1,5 | 1,9 | 558 024 |
| . | . | . | . | . | . | . | . | . | . | 558 028 |
| 1 767 | -17,2 | 77 | - 38,4 | 3 295 | -21,5 | 106 | - 70,1 | 1,9 | 1,4 | 558 032 |
| . | . | . | . | . | . | . | . | . | . | 558 036 |
| 489 | + 3,8 | - | - | 756 | + 7,8 | - | - | 1,5 | - | 558 040 |
| 971 | +49,8 | 34 | + 88,9 | 1 741 | + 8,3 | 37 | +105,6 | 1,8 | 1,1 | 558 044 |
| 24 594 | + 2,2 | 3 101 | + 24,4 | 46 751 | - 1,3 | 6 098 | - 1,6 | 1,9 | 2,0 | 562 000 |
| 1 116 | +20,0 | 121 | - 6,2 | 2 107 | -10,7 | 245 | - 9,6 | 1,9 | 2,0 | 562 004 |
| 1 584 | - 8,0 | 61 | - 45,0 | 3 591 | - 5,7 | 152 | - 42,6 | 2,3 | 2,5 | 562 008 |
| 2 597 | + 2,6 | 129 | + 84,3 | 4 418 | + 4,1 | 259 | + 38,5 | 1,7 | 2,0 | 562 012 |
| . | . | . | . | . | . | . | . | . | . | 562 014 |
| 3 375 | -21,5 | 42 | - 54,8 | 8 341 | - 8,5 | 399 | - 8,9 | 2,5 | 9,5 | 562 016 |
| 1 298 | +20,1 | 117 | - 8,6 | 2 516 | +12,7 | 579 | - 3,3 | 1,9 | 4,9 | 562 020 |
| 2 428 | - 2,8 | 386 | - 10,6 | 4 060 | -17,4 | 629 | - 33,4 | 1,7 | 1,6 | 562 024 |
| 2 658 | + 5,2 | 70 | - 36,9 | 4 433 | -15,4 | 165 | - 34,0 | 1,7 | 2,4 | 562 028 |
| 3 578 | - 2,3 | 391 | + 15,7 | 6 534 | -25,0 | 964 | - 39,1 | 1,8 | 2,5 | 562 032 |
| . | . | . | . | . | . | . | . | . | . | 562 036 |
| 22 769 | + 0,1 | 2 458 | + 5,0 | 50 224 | + 3,3 | 4 794 | + 2,1 | 2,2 | 2,0 | 566 000 |
| 783 | - 2,2 | 13 | +225,0 | 1 242 | +22,6 | 93 | +481,3 | 1,6 | 7,2 | 566 004 |
| 1 655 | - 7,7 | 46 | - 43,9 | 3 799 | + 0,6 | 177 | + 3,5 | 2,3 | 3,8 | 566 008 |
| 1 890 | - 6,3 | 106 | + 37,7 | 3 413 | + 3,5 | 190 | + 6,7 | 1,8 | 1,8 | 566 012 |
| 1 082 | +25,7 | 197 | - 34,6 | 2 315 | + 1,1 | 292 | - 32,9 | 2,1 | 1,5 | 566 016 |
| 1 299 | + 1,8 | 34 | +112,5 | 1 581 | -44,6 | 136 | +223,8 | 1,2 | 4,0 | 566 020 |
| 84 | -19,2 | 11 | - 50,0 | 166 | -21,0 | 53 | - 39,8 | 2,0 | 4,8 | 566 024 |
| 1 250 | +13,3 | 175 | + 28,7 | 2 015 | + 7,4 | 261 | - 0,4 | 1,6 | 1,5 | 566 028 |
| 946 | +35,3 | 86 | - 16,5 | 1 386 | +31,7 | 96 | - 30,4 | 1,5 | 1,1 | 566 032 |
| . | . | . | . | . | . | . | . | . | . | 566 036 |
| 708 | -17,4 | 91 | - 18,0 | 1 150 | -15,1 | 167 | - 7,7 | 1,6 | 1,8 | 566 040 |
| 359 | -15,7 | 28 | x | 1 684 | + 7,9 | 140 | x | 4,7 | 5,0 | 566 044 |
| - | - | - | - | - | - | - | - | - | - | 566 048 |
| 451 | -15,9 | 2 | x | 1 542 | +30,8 | 20 | x | 3,4 | 10,0 | 566 052 |
| 905 | -20,0 | 67 | - 55,0 | 1 659 | -20,6 | 148 | - 44,2 | 1,8 | 2,2 | 566 056 |
| 549 | +18,6 | 78 | +680,0 | 998 | - 7,6 | 78 | +310,5 | 1,8 | 1,0 | 566 060 |
| . | . | . | . | . | . | . | . | . | . | 566 064 |
| 349 | - 6,7 | 69 | + 6,2 | 508 | -19,9 | 117 | - 16,4 | 1,5 | 1,7 | 566 068 |
| 396 | -20,0 | 38 | +216,7 | 1 040 | - 4,9 | 82 | +331,6 | 2,6 | 2,2 | 566 072 |
| 3 025 | -10,7 | 248 | - 17,6 | 6 022 | -17,6 | 380 | - 26,2 | 2,0 | 1,5 | 566 076 |
| 1 303 | +38,5 | 99 | + 50,0 | 2 728 | +45,1 | 144 | + 73,5 | 2,1 | 1,5 | 566 080 |
| 901 | +12,6 | 97 | +125,6 | 1 957 | +12,0 | 231 | + 61,5 | 2,2 | 2,4 | 566 084 |
| 3 818 | +10,8 | 925 | + 17,8 | 10 170 | +30,4 | 1 182 | + 11,2 | 2,7 | 1,3 | 566 088 |
| . | . | . | . | . | . | . | . | . | . | 566 092 |
| 360 | + 9,1 | 46 | - 2,1 | 2 363 | +30,6 | 801 | - 11,7 | 6,6 | 17,4 | 566 096 |

Noch: 2.1 Kapazität und Leistung der Beherber

Juni

| Gemeinde- kennziffer | Verwaltungsbezirk | Betriebe | | | Betten | | | |
|-------------------------|-----------------------------------|------------|------------|---------------------------|---------------|---------------|---------------------------|-----------------------------------|
| | | insgesamt | darunter | | insgesamt | darunter | | |
| | | | geöffnete | Veränderung ¹⁾ | | angebotene | Veränderung ¹⁾ | mittlere Auslastung ²⁾ |
| 570 000 | Kreis Warendorf | 76 | 74 | + 1,4 | 2 246 | 2 165 | + 3,0 | 34,3 |
| 570 004 | Ahlen, Stadt | 11 | 10 | - | 252 | 213 | - 0,9 | 31,2 |
| 570 008 | Beckum, Stadt | 9 | 8 | - 11,1 | 238 | 220 | + 2,3 | 30,0 |
| 570 012 | Beelen | 2 | 2 | - | 32 | 32 | - | . |
| 570 016 | Drensteinfurt, Stadt | 3 | 3 | + 50,0 | 68 | 68 | + 47,8 | . |
| 570 020 | Ennigerloh, Stadt | 4 | 4 | - | 101 | 101 | - | 39,6 |
| 570 024 | Everswinkel | 5 | 5 | - | 139 | 136 | + 3,0 | 53,9 |
| 570 028 | Oelde, Stadt | 9 | 9 | - | 376 | 370 | + 8,5 | 28,6 |
| 570 032 | Ostbevern | 3 | 3 | - | 46 | 46 | - | 29,7 |
| 570 036 | Sassenberg, Stadt | 4 | 4 | - | 80 | 80 | - | 26,7 |
| 570 040 | Sendenhorst, Stadt | 5 | 5 | - | 109 | 109 | + 5,8 | 36,8 |
| 570 044 | Telgte, Stadt | 4 | 4 | - | 131 | 129 | - 1,5 | 41,6 |
| 570 048 | Wadersloh | 4 | 4 | + 33,3 | 99 | 99 | + 16,5 | 47,3 |
| 570 052 | Warendorf, Stadt | 13 | 13 | - | 575 | 562 | - 2,3 | 35,6 |
| 500 000 | Reg.-Bez. Münster | 646 | 626 | - 0,5 | 27 419 | 26 610 | + 1,5 | 38,1 |
| 711 000 | Kreisfreie Stadt Bielefeld | 63 | 61 | + 1,7 | 3 905 | 3 778 | + 2,8 | 33,6 |
| 754 000 | Kreis Gütersloh | 93 | 90 | + 1,1 | 3 377 | 3 284 | + 6,1 | 33,8 |
| 754 004 | Borgholzhausen, Stadt | 3 | 3 | - | 102 | 102 | - | 42,3 |
| 754 008 | Gütersloh, Stadt | 19 | 19 | - | 788 | 788 | + 3,0 | 35,3 |
| 754 012 | Halle (Westf.), Stadt | 9 | 9 | - | 423 | 421 | - 0,5 | 45,0 |
| 754 016 | Harsewinkel, Stadt | 8 | 8 | - 11,1 | 342 | 342 | + 29,5 | 36,8 |
| 754 020 | Herzebrock-Clarholz | 4 | 4 | - | 91 | 91 | - | . |
| 754 024 | Langenberg | 3 | 3 | + 50,0 | 72 | 72 | + 71,4 | 33,4 |
| 754 028 | Rheda-Wiedenbrück, Stadt | 11 | 9 | + 12,5 | 446 | 389 | + 12,1 | 37,5 |
| 754 032 | Rietberg, Stadt | 6 | 6 | - | 217 | 217 | - | 25,1 |
| 754 036 | Schloß Holte-Stukenbrock | 10 | 10 | - | 286 | 285 | - 0,3 | 27,0 |
| 754 040 | Steinhagen | 3 | 2 | - 33,3 | 112 | 80 | - 28,6 | . |
| 754 044 | Verl | 6 | 6 | - | 184 | 183 | - | 26,7 |
| 754 048 | Versmold, Stadt | 3 | 3 | + 50,0 | 162 | 162 | + 44,6 | 21,0 |
| 754 052 | Werther (Westf.), Stadt | 8 | 8 | - | 152 | 152 | - | 34,2 |
| 758 000 | Kreis Herford | 70 | 68 | - 2,9 | 3 273 | 3 169 | + 0,5 | 41,8 |
| 758 004 | Bünde, Stadt | 7 | 7 | - | 285 | 283 | - 0,7 | 41,4 |
| 758 008 | Enger, Stadt | 1 | 1 | - 50,0 | 19 | 19 | - 45,7 | . |
| 758 012 | Herford, Stadt | 16 | 16 | + 14,3 | 601 | 601 | + 16,2 | 25,3 |
| 758 016 | Hiddénhausen | 6 | 6 | - | 225 | 225 | - | 22,6 |
| 758 020 | Kirchlengern | 2 | 2 | - | 29 | 29 | - | . |
| 758 024 | Löhne, Stadt | 12 | 11 | - 15,4 | 623 | 605 | - 4,4 | 39,9 |
| 758 028 | Rödinghausen | 7 | 7 | - | 227 | 227 | + 0,4 | 52,1 |
| 758 032 | Spéngé, Stadt | 3 | 3 | - | 75 | 67 | - | 47,8 |
| 758 036 | Vlotho, Stadt | 16 | 15 | - 6,3 | 1 189 | 1 113 | - 1,9 | 54,4 |
| 762 000 | Kreis Höxter | 169 | 165 | - 0,6 | 7 645 | 7 500 | + 0,6 | 49,0 |
| 762 004 | Bad Driburg, Stadt | 58 | 56 | - | 3 415 | 3 323 | + 1,0 | 66,8 |
| 762 008 | Beverungen, Stadt | 20 | 19 | - 9,5 | 646 | 619 | - 4,5 | 35,2 |
| 762 012 | Borgentreich, Stadt | 2 | 2 | - 33,3 | 25 | 25 | - 37,5 | . |
| 762 016 | Brakel, Stadt | 11 | 11 | - 8,3 | 610 | 610 | - 0,8 | 37,5 |
| 762 020 | Höxter, Stadt | 23 | 23 | - | 828 | 822 | + 0,7 | 37,5 |
| 762 024 | Maríenmünster, Stadt | 15 | 14 | + 7,7 | 357 | 345 | + 6,2 | 34,1 |
| 762 028 | Níeheim, Stadt | 12 | 12 | - | 771 | 768 | - 0,4 | 25,8 |
| 762 032 | Steinheim, Stadt | 3 | 3 | - 25,0 | 80 | 80 | - 14,9 | . |
| 762 036 | Warburg, Stadt | 19 | 19 | + 18,8 | 635 | 630 | + 8,8 | 45,2 |
| 762 040 | Wíllebadessen, Stadt | 6 | 6 | - | 278 | 278 | - | 25,2 |
| 766 000 | Kreis Lippe | 357 | 338 | - 4,8 | 15 219 | 14 291 | - | 41,7 |
| 766 004 | Augustdorf | 1 | - | -100,0 | 15 | - | -100,0 | - |
| 766 008 | Bad Salzuflen, Stadt | 113 | 110 | - 4,3 | 5 320 | 5 114 | - 3,3 | 54,5 |
| 766 012 | Barntrop, Stadt | 2 | 2 | - | 36 | 34 | - 5,6 | . |
| 766 016 | Blomberg, Stadt | 11 | 10 | - | 607 | 543 | - 1,8 | 32,3 |
| 766 020 | Detmold, Stadt | 26 | 25 | - 3,8 | 1 040 | 1 003 | - 1,9 | 36,6 |
| 766 024 | Dörentrop | 9 | 8 | - 20,0 | 281 | 249 | - 21,2 | 41,1 |
| 766 028 | Extetal | 13 | 12 | - 7,7 | 1 063 | 1 021 | + 10,0 | 23,0 |
| 766 032 | Horn-Bad Meinberg, Stadt | 90 | 83 | - 7,8 | 3 824 | 3 395 | + 6,4 | 43,6 |

Anmerkungen siehe Seite 10

gungsstätten nach Verwaltungsbezirken

1999

| Ankünfte | | | | Übernachtungen | | | | Mittlere Aufenthaltsdauer ³⁾ | | Gemeindekennziffer |
|----------------|---------------------------|---------------------|---------------------------|----------------|---------------------------|---------------------|---------------------------|---|---------------------|--------------------|
| aller Gäste | Veränderung ¹⁾ | ausländischer Gäste | Veränderung ¹⁾ | aller Gäste | Veränderung ¹⁾ | ausländischer Gäste | Veränderung ¹⁾ | aller Gäste | ausländischer Gäste | |
| 9 822 | - 6,0 | 1 076 | + 0,6 | 22 129 | - 7,1 | 2 198 | - 27,1 | 2,3 | 2,0 | 570 000 |
| 1 032 | - 4,4 | 197 | + 4,8 | 1 919 | - 18,6 | 435 | - 3,8 | 1,9 | 2,2 | 570 004 |
| 1 055 | + 15,7 | 93 | - 12,3 | 1 983 | + 6,7 | 119 | - 83,5 | 1,9 | 1,3 | 570 008 |
| . | . | . | . | . | . | . | . | . | . | 570 012 |
| . | . | . | . | . | . | . | . | . | . | 570 016 |
| 487 | + 3,0 | 59 | + 13,5 | 1 200 | - 3,8 | 92 | - 45,9 | 2,5 | 1,6 | 570 020 |
| 509 | - 27,3 | 7 | - 76,7 | 2 201 | - 0,6 | 49 | - 60,8 | 4,3 | 7,0 | 570 024 |
| 1 678 | + 62,4 | 299 | + 16,8 | 3 179 | - | 590 | + 31,4 | 1,9 | 2,0 | 570 028 |
| 204 | - 6,8 | 12 | - 29,4 | 410 | - 22,8 | 23 | - 57,4 | 2,0 | 1,9 | 570 032 |
| 248 | - 12,1 | 11 | + 22,2 | 640 | - 30,7 | 26 | - 84,0 | 2,6 | 2,4 | 570 036 |
| 630 | - 2,3 | 143 | + 33,6 | 1 203 | - 7,8 | 340 | + 9,7 | 1,9 | 2,4 | 570 040 |
| 945 | - 15,6 | 58 | - 37,0 | 1 609 | - 36,6 | 100 | - 40,5 | 1,7 | 1,7 | 570 044 |
| 399 | + 45,1 | 16 | +128,6 | 1 406 | + 30,2 | 23 | + 53,3 | 3,5 | 1,4 | 570 048 |
| 2 425 | - 30,1 | 146 | - 21,1 | 6 001 | - 3,3 | 292 | - 12,6 | 2,5 | 2,0 | 570 052 |
| 139 646 | - 0,9 | 13 469 | + 12,9 | 300 160 | - 2,5 | 25 846 | - 1,2 | 2,1 | 1,9 | 500 000 |
| . | . | . | . | . | . | . | . | . | . | . |
| 20 242 | + 3,5 | 3 851 | + 43,4 | 37 369 | + 8,1 | 6 757 | + 40,9 | 1,8 | 1,8 | 711 000 |
| . | . | . | . | . | . | . | . | . | . | . |
| 18 006 | + 4,8 | 1 528 | - 13,1 | 33 228 | + 5,4 | 3 433 | - 18,8 | 1,8 | 2,2 | 754 000 |
| 845 | + 26,5 | 32 | - 72,4 | 1 295 | + 10,0 | 118 | - 49,4 | 1,5 | 3,7 | 754 004 |
| 4 708 | + 5,2 | 612 | - 0,2 | 8 338 | - 3,8 | 1 270 | - 20,0 | 1,8 | 2,1 | 754 008 |
| 2 447 | - 6,4 | 183 | + 27,1 | 5 685 | + 7,6 | 444 | - 17,3 | 2,3 | 2,4 | 754 012 |
| 2 299 | - 5,2 | 138 | - 38,9 | 3 773 | - 5,7 | 443 | - 28,2 | 1,6 | 3,2 | 754 016 |
| . | . | . | . | . | . | . | . | . | . | 754 020 |
| 260 | + 61,5 | 22 | + 22,2 | 721 | + 75,4 | 30 | - 26,8 | 2,8 | 1,4 | 754 024 |
| 2 744 | + 13,0 | 186 | - 38,2 | 4 372 | + 20,2 | 318 | - 30,3 | 1,6 | 1,7 | 754 028 |
| 472 | + 11,3 | 19 | - 17,4 | 1 633 | + 13,9 | 37 | - 47,9 | 3,5 | 1,9 | 754 032 |
| 1 185 | - 9,3 | 98 | + 5,4 | 2 282 | - 1,3 | 236 | - 5,2 | 1,9 | 2,4 | 754 036 |
| . | . | . | . | . | . | . | . | . | . | 754 040 |
| 832 | + 33,3 | 101 | - 17,9 | 1 464 | + 31,9 | 287 | + 7,5 | 1,8 | 2,8 | 754 044 |
| 654 | + 54,6 | 5 | - 58,3 | 1 023 | + 37,1 | 5 | - 79,2 | 1,6 | 1,0 | 754 048 |
| 924 | - 0,6 | 107 | +101,9 | 1 558 | + 6,2 | 196 | +197,0 | 1,7 | 1,8 | 754 052 |
| 9 853 | + 1,5 | 776 | - 11,5 | 39 707 | + 10,3 | 3 419 | - 13,4 | 4,0 | 4,4 | 758 000 |
| 552 | - 15,1 | 62 | - 15,1 | 3 517 | - 22,0 | 282 | + 12,4 | 6,4 | 4,5 | 758 004 |
| . | . | . | . | . | . | . | . | . | . | 758 008 |
| 2 439 | + 17,3 | 312 | + 44,4 | 4 537 | + 14,3 | 734 | + 11,6 | 1,9 | 2,4 | 758 012 |
| 833 | + 6,8 | 64 | - 24,7 | 1 528 | + 3,1 | 201 | - 26,6 | 1,8 | 3,1 | 758 016 |
| . | . | . | . | . | . | . | . | . | . | 758 020 |
| 1 744 | - 2,9 | 126 | + 0,8 | 7 236 | - 7,0 | 350 | + 22,0 | 4,1 | 2,8 | 758 024 |
| 1 039 | - 19,7 | 3 | - 93,0 | 3 545 | + 17,4 | 5 | - 97,7 | 3,4 | 1,7 | 758 028 |
| 226 | - 11,4 | 19 | - 64,8 | 961 | + 25,3 | 174 | - 37,4 | 4,3 | 9,2 | 758 032 |
| 2 888 | + 6,6 | 181 | - 32,0 | 18 163 | + 27,6 | 1 638 | - 15,8 | 6,3 | 9,0 | 758 036 |
| 20 015 | - 4,0 | 678 | + 2,0 | 109 847 | - 0,2 | 1 774 | - 9,8 | 5,5 | 2,6 | 762 000 |
| 5 074 | - 3,9 | 65 | + 75,7 | 66 450 | + 0,4 | 181 | - | 13,1 | 2,8 | 762 004 |
| 2 488 | + 5,2 | 95 | + 55,7 | 6 531 | - 4,9 | 107 | - 24,1 | 2,6 | 1,1 | 762 008 |
| . | . | . | . | . | . | . | . | . | . | 762 012 |
| 1 646 | + 0,5 | 50 | - 12,3 | 6 871 | + 22,6 | 311 | - 1,3 | 4,2 | 6,2 | 762 016 |
| 4 471 | - 11,3 | 228 | - 5,0 | 9 190 | - 19,5 | 433 | - 40,0 | 2,1 | 1,9 | 762 020 |
| 654 | + 11,8 | 43 | + 87,0 | 3 525 | + 12,1 | 364 | + 82,9 | 5,4 | 8,5 | 762 024 |
| 1 329 | - 23,9 | 4 | - 91,8 | 5 792 | - 18,2 | 72 | - 35,1 | 4,4 | 18,0 | 762 028 |
| . | . | . | . | . | . | . | . | . | . | 762 032 |
| 3 150 | - 1,8 | 181 | + 0,6 | 8 534 | + 23,3 | 283 | + 14,1 | 2,7 | 1,6 | 762 036 |
| 700 | + 38,1 | - | - | 2 105 | + 10,3 | - | - | 3,0 | - | 762 040 |
| 30 715 | - 8,6 | 2 370 | + 26,7 | 178 091 | - 11,9 | 5 734 | - 20,8 | 5,8 | 2,4 | 766 000 |
| - | -100,0 | - | -100,0 | - | -100,0 | - | -100,0 | - | - | 766 004 |
| 8 617 | - 3,0 | 342 | + 47,4 | 83 482 | - 7,8 | 684 | - 3,5 | 9,7 | 2,0 | 766 008 |
| . | . | . | . | . | . | . | . | . | . | 766 012 |
| 2 020 | - 15,1 | 84 | - 43,2 | 5 254 | + 0,3 | 136 | - 51,4 | 2,6 | 1,6 | 766 016 |
| 5 601 | - 1,9 | 957 | + 54,6 | 10 630 | - 6,4 | 1 877 | + 28,4 | 1,9 | 2,0 | 766 020 |
| 717 | - 16,6 | 3 | - 78,6 | 3 070 | - 25,4 | 25 | + 4,2 | 4,3 | 8,3 | 766 024 |
| 1 324 | + 48,3 | 93 | + 72,2 | 7 056 | - 56,2 | 347 | - 82,1 | 5,3 | 3,7 | 766 028 |
| 5 399 | - 10,0 | 239 | + 27,1 | 44 316 | - | 757 | - 10,1 | 8,2 | 3,2 | 766 032 |

Noch: 2.1 Kapazität und Leistung der Beherber

Juni

| Gemeinde- kennziffer | Verwaltungsbezirk | Betriebe | | | Betten | | | |
|-------------------------|------------------------------|--------------|------------|---------------------------|---------------|---------------|---------------------------|-----------------------------------|
| | | insgesamt | darunter | | insgesamt | darunter | | |
| | | | geöffnete | Veränderung ¹⁾ | | angebotene | Veränderung ¹⁾ | mittlere Auslastung ²⁾ |
| | Noch: Kreis Lippe | | | | | | | |
| 766 036 | Kalletal | 9 | 9 | +12,5 | 209 | 207 | + 5,6 | 25,3 |
| 766 040 | Lage, Stadt | 18 | 17 | - | 584 | 568 | + 0,7 | 26,9 |
| 766 044 | Lemgo, Stadt | 12 | 12 | + 9,1 | 330 | 330 | + 2,8 | 33,6 |
| 766 048 | Leopoldshöhe | 1 | 1 | - | 18 | 18 | - | . |
| 766 052 | Lügde, Stadt | 16 | 15 | - | 561 | 551 | + 0,7 | 24,8 |
| 766 056 | Oerlinghausen, Stadt | 9 | 9 | - | 552 | 552 | - | 31,6 |
| 766 060 | Schieder-Schwalenberg, Stadt | 24 | 22 | - 8,3 | 745 | 672 | - 5,4 | 25,7 |
| 766 064 | Schlangen | 3 | 3 | - | 34 | 34 | - | 10,6 |
| 770 000 | Kreis Minden-Lübbecke | 144 | 138 | - 6,1 | 8 509 | 8 299 | + 0,8 | 48,2 |
| 770 004 | Bad Oeynhausen, Stadt | 49 | 45 | -10,0 | 4 375 | 4 262 | - 2,4 | 59,4 |
| 770 008 | Espelkamp, Stadt | 4 | 4 | - | 152 | 152 | - | 43,7 |
| 770 012 | Hille | 4 | 4 | - | 157 | 156 | - | 46,1 |
| 770 016 | Hüllhorst | 6 | 6 | - | 234 | 229 | - 2,1 | 41,7 |
| 770 020 | Lübbecke, Stadt | 3 | 3 | -25,0 | 79 | 79 | -10,2 | 30,1 |
| 770 024 | Minden, Stadt | 17 | 16 | - 5,9 | 699 | 687 | - 1,7 | 34,3 |
| 770 028 | Petershagen, Stadt | 13 | 13 | - | 612 | 586 | - 4,2 | 41,9 |
| 770 032 | Porta Westfalica, Stadt | 18 | 18 | -10,0 | 1 025 | 1 023 | +34,1 | 19,9 |
| 770 036 | Preußisch-Oldendorf, Stadt | 19 | 19 | - | 883 | 842 | - 4,6 | 51,4 |
| 770 040 | Rahden, Stadt | 4 | 4 | - | 147 | 147 | - | 28,7 |
| 770 044 | Stemwede | 7 | 6 | - | 146 | 136 | + 1,5 | 37,8 |
| 774 000 | Kreis Paderborn | 135 | 129 | - 0,8 | 5 352 | 5 105 | + 2,4 | 41,6 |
| 774 004 | Altenbeken | 8 | 7 | - | 127 | 118 | - 3,3 | . |
| 774 008 | Bad Lippspringe, Stadt | 31 | 30 | - | 1 630 | 1 543 | + 1,8 | 52,7 |
| 774 012 | Borchen | 9 | 9 | - | 273 | 268 | - | 49,8 |
| 774 016 | Büren, Stadt | 13 | 12 | - 7,7 | 433 | 419 | - 3,2 | 35,3 |
| 774 020 | Delbrück, Stadt | 5 | 5 | -16,7 | 166 | 166 | +27,7 | 41,6 |
| 774 024 | Hövelhof | 6 | 6 | - | 163 | 163 | +21,6 | 20,8 |
| 774 028 | Lichtenau, Stadt | 14 | 14 | - | 561 | 559 | + 0,7 | 25,0 |
| 774 032 | Paderborn, Stadt | 23 | 23 | + 9,5 | 865 | 865 | + 9,8 | 45,8 |
| 774 036 | Salzkotten, Stadt | 4 | 4 | - | 103 | 103 | - | . |
| 774 040 | Wünnenberg, Stadt | 22 | 19 | - 5,0 | 1 031 | 901 | - 3,6 | 37,8 |
| 700 000 | Reg.-Bez. Detmold | 1 031 | 989 | - 2,8 | 47 280 | 45 426 | + 1,2 | 42,8 |
| | Kreisfreie Städte | | | | | | | |
| 911 000 | Bochum | 40 | 36 | - 7,7 | 3 074 | 2 965 | + 2,5 | 40,8 |
| 913 000 | Dortmund | 67 | 63 | - | 4 864 | 4 761 | + 0,8 | 37,1 |
| 914 000 | Hagen | 26 | 24 | + 4,3 | 1 044 | 989 | +13,8 | 34,3 |
| 915 000 | Hamm | 26 | 26 | - | 971 | 971 | - | 33,1 |
| 916 000 | Herne | 8 | 8 | - | 292 | 292 | +11,5 | 33,8 |
| 954 000 | Ennepe-Ruhr-Kreis | 68 | 67 | + 1,5 | 2 924 | 2 856 | + 3,1 | 43,3 |
| 954 004 | Breckerfeld, Stadt | 4 | 4 | - | 218 | 218 | - | 31,0 |
| 954 008 | Ennepetal, Stadt | 6 | 6 | - | 316 | 289 | + 0,3 | . |
| 954 012 | Gevelsberg, Stadt | 2 | 2 | - | 93 | 93 | - | . |
| 954 016 | Hattingen, Stadt | 12 | 12 | - | 498 | 498 | - | 43,4 |
| 954 020 | Herdecke, Stadt | 6 | 6 | - | 310 | 310 | - | 48,9 |
| 954 024 | Schwelm, Stadt | 10 | 9 | +12,5 | 363 | 337 | +32,2 | 41,9 |
| 954 028 | Sprockhövel, Stadt | 10 | 10 | - 9,1 | 414 | 414 | - 2,8 | 49,3 |
| 954 032 | Wetter (Ruhr), Stadt | 6 | 6 | - | 270 | 255 | - 5,6 | 35,2 |
| 954 036 | Witten, Stadt | 12 | 12 | + 9,1 | 442 | 442 | + 7,0 | 31,0 |
| 958 000 | Hochsauerland Kreis | 581 | 565 | - 2,6 | 26 450 | 25 621 | - 1,3 | 35,6 |
| 958 004 | Arnsberg, Stadt | 26 | 26 | + 4,0 | 1 491 | 1 491 | + 2,5 | 32,0 |
| 958 008 | Bestwig | 17 | 16 | - 5,9 | 815 | 774 | - 1,9 | 29,7 |
| 958 012 | Brilon, Stadt | 41 | 37 | - 5,1 | 1 522 | 1 430 | - 2,9 | 41,3 |
| 958 016 | Eslohe (Sauerland) | 34 | 33 | -13,2 | 1 248 | 1 219 | - 5,4 | 33,3 |
| 958 020 | Hallenberg, Stadt | 20 | 19 | - 9,5 | 679 | 637 | - 6,2 | 42,6 |
| 958 024 | Marsberg, Stadt | 11 | 11 | +10,0 | 205 | 205 | +19,2 | 18,0 |
| 958 028 | Medebach, Stadt | 27 | 27 | - | 4 009 | 4 001 | - 0,1 | 42,9 |
| 958 032 | Meschede, Stadt | 39 | 37 | - 5,1 | 1 197 | 1 127 | - 2,4 | 34,2 |
| 958 036 | Olsberg, Stadt | 43 | 42 | + 7,7 | 1 506 | 1 487 | + 5,5 | 37,1 |
| 958 040 | Schmallenberg, Stadt | 128 | 127 | - 4,5 | 4 516 | 4 434 | - 2,2 | 42,4 |
| 958 044 | Sundern (Sauerland), Stadt | 40 | 40 | - | 1 500 | 1 350 | -10,0 | 30,8 |
| 958 048 | Winterberg, Stadt | 155 | 150 | - 1,3 | 7 762 | 7 466 | - 0,4 | 28,9 |

Anmerkungen siehe Seite 10

gungsstätten nach Verwaltungsbezirken

1999

| Ankünfte | | | | Übernachtungen | | | | Mittlere Aufenthaltsdauer ³⁾ | | Gemeindekennziffer |
|----------------|---------------------------|---------------------|---------------------------|----------------|---------------------------|---------------------|---------------------------|---|---------------------|--------------------|
| aller Gäste | Veränderung ¹⁾ | ausländischer Gäste | Veränderung ¹⁾ | aller Gäste | Veränderung ¹⁾ | ausländischer Gäste | Veränderung ¹⁾ | aller Gäste | ausländischer Gäste | |
| 227 | -13,7 | 8 | - 66,7 | 1 572 | -21,0 | 9 | - 96,6 | 6,9 | 1,1 | 766 036 |
| 1 449 | -18,5 | 54 | + 92,9 | 4 580 | -15,9 | 195 | + 15,4 | 3,2 | 3,6 | 766 040 |
| 1 410 | -17,4 | 116 | - 10,8 | 3 322 | -12,7 | 264 | - 0,8 | 2,4 | 2,3 | 766 044 |
| . | . | . | . | . | . | . | . | . | . | 766 048 |
| 1 163 | -23,5 | 28 | - 57,6 | 4 100 | -26,1 | 92 | - 46,8 | 3,5 | 3,3 | 766 052 |
| 1 526 | -26,0 | 45 | - 45,1 | 5 237 | -31,1 | 175 | - 61,9 | 3,4 | 3,9 | 766 056 |
| 1 120 | -14,0 | 384 | + 43,8 | 5 154 | - 7,8 | 1 149 | + 84,1 | 4,6 | 3,0 | 766 060 |
| 64 | + 6,7 | 12 | + 20,0 | 108 | +16,1 | 18 | + 80,0 | 1,7 | 1,5 | 766 064 |
| 21 033 | + 2,9 | 1 848 | + 17,3 | 119 968 | + 5,8 | 4 057 | + 13,4 | 5,7 | 2,2 | 770 000 |
| 6 829 | +13,0 | 622 | + 75,7 | 75 930 | + 9,3 | 1 541 | +103,6 | 11,1 | 2,5 | 770 004 |
| 975 | +31,9 | 195 | +375,6 | 1 994 | +25,1 | 297 | +132,0 | 2,0 | 1,5 | 770 008 |
| 321 | - 3,3 | 5 | - 28,6 | 2 159 | - 2,0 | 14 | - | 6,7 | 2,8 | 770 012 |
| 1 160 | -18,1 | 45 | - 74,3 | 2 868 | +10,7 | 200 | - 56,6 | 2,5 | 4,4 | 770 016 |
| 471 | -14,2 | 71 | - 18,4 | 714 | -11,7 | 134 | - 34,0 | 1,5 | 1,9 | 770 020 |
| 4 180 | -11,9 | 382 | - 6,1 | 7 051 | - 6,7 | 790 | + 27,4 | 1,7 | 2,1 | 770 024 |
| 1 426 | +14,9 | 52 | + 48,6 | 7 365 | + 2,8 | 232 | - 10,8 | 5,2 | 4,5 | 770 028 |
| 3 540 | + 8,9 | 278 | - 31,2 | 6 105 | + 1,7 | 499 | - 44,4 | 1,7 | 1,8 | 770 032 |
| 1 131 | - 2,8 | 19 | - 13,6 | 12 976 | - 2,1 | 47 | - 63,0 | 11,5 | 2,5 | 770 036 |
| 718 | + 4,1 | 161 | +475,0 | 1 264 | -13,1 | 261 | +401,9 | 1,8 | 1,6 | 770 040 |
| 282 | + 5,6 | 18 | + 20,0 | 1 542 | +13,6 | 42 | - 28,8 | 5,5 | 2,3 | 770 044 |
| 17 321 | + 6,5 | 2 051 | + 4,1 | 63 388 | - 2,9 | 5 738 | - 29,5 | 3,7 | 2,8 | 774 000 |
| . | . | . | . | . | . | . | . | . | . | 774 004 |
| 3 450 | + 3,2 | 155 | - 38,5 | 24 406 | - 4,5 | 652 | - 40,6 | 7,1 | 4,2 | 774 008 |
| 839 | +17,3 | 25 | +525,0 | 4 007 | +13,4 | 94 | +261,5 | 4,8 | 3,8 | 774 012 |
| 1 755 | -13,7 | 58 | - 21,6 | 4 439 | - 7,8 | 168 | - 69,1 | 2,5 | 2,9 | 774 016 |
| 885 | +31,3 | 78 | + 9,9 | 1 883 | +52,6 | 130 | - | 2,1 | 1,7 | 774 020 |
| 585 | -10,6 | 35 | - 7,9 | 969 | - 7,6 | 56 | - 46,2 | 1,7 | 1,6 | 774 024 |
| 1 312 | +19,3 | 348 | - 16,5 | 4 191 | -19,5 | 946 | - 69,0 | 3,2 | 2,7 | 774 028 |
| 6 314 | +13,0 | 1 165 | + 24,2 | 11 802 | + 6,0 | 2 588 | + 8,4 | 1,9 | 2,2 | 774 032 |
| . | . | . | . | . | . | . | . | . | . | 774 036 |
| 1 507 | - 4,0 | 98 | + 38,0 | 10 204 | - 7,7 | 651 | +242,6 | 6,8 | 6,6 | 774 040 |
| 137 185 | - 0,3 | 13 102 | + 14,9 | 581 598 | - 1,9 | 30 912 | - 8,8 | 4,2 | 2,4 | 700 000 |
| . | . | . | . | . | . | . | . | . | . | . |
| 20 802 | - 0,4 | 2 554 | + 11,9 | 35 914 | - 0,1 | 5 799 | + 11,5 | 1,7 | 2,3 | 911 000 |
| 31 339 | +21,8 | 4 266 | + 19,9 | 52 056 | +18,2 | 8 291 | + 16,1 | 1,7 | 1,9 | 913 000 |
| 5 640 | + 9,2 | 1 015 | + 61,1 | 10 181 | + 8,1 | 1 737 | + 28,5 | 1,8 | 1,7 | 914 000 |
| 6 433 | + 8,6 | 1 502 | + 7,2 | 9 618 | - 5,1 | 2 025 | - 0,8 | 1,5 | 1,3 | 915 000 |
| 1 662 | +43,6 | 71 | + 16,4 | 2 957 | +51,7 | 135 | + 32,4 | 1,8 | 1,9 | 916 000 |
| 13 100 | + 1,3 | 1 119 | + 1,7 | 37 001 | + 6,6 | 3 305 | + 15,9 | 2,8 | 3,0 | 954 000 |
| 1 024 | -29,3 | 8 | - 89,5 | 2 026 | -38,9 | 22 | - 88,2 | 2,0 | 2,8 | 954 004 |
| . | . | . | . | . | . | . | . | . | . | 954 008 |
| . | . | . | . | . | . | . | . | . | . | 954 012 |
| 3 004 | - 4,1 | 369 | + 17,5 | 6 482 | + 5,8 | 990 | + 40,2 | 2,2 | 2,7 | 954 016 |
| 1 323 | - | 55 | - 48,1 | 4 547 | - 9,3 | 110 | - 53,8 | 3,4 | 2,0 | 954 020 |
| 1 809 | +47,3 | 193 | + 78,7 | 4 234 | +47,7 | 467 | + 70,4 | 2,3 | 2,4 | 954 024 |
| 1 325 | +19,0 | 41 | - | 6 123 | +51,0 | 73 | - 60,1 | 4,6 | 1,8 | 954 028 |
| 1 449 | -19,8 | 27 | - 82,1 | 2 694 | -18,4 | 68 | - 76,7 | 1,9 | 2,5 | 954 032 |
| 1 825 | + 5,0 | 288 | + 14,7 | 4 065 | +20,9 | 1 250 | + 73,6 | 2,2 | 4,3 | 954 036 |
| 66 591 | + 1,2 | 9 697 | - 2,0 | 272 098 | - 0,4 | 37 162 | - 6,8 | 4,1 | 3,8 | 958 000 |
| 4 761 | - 2,7 | 510 | - 16,7 | 14 323 | + 9,3 | 1 340 | - 4,5 | 3,0 | 2,6 | 958 004 |
| 1 736 | + 1,0 | 97 | - 17,8 | 6 905 | + 4,2 | 432 | - 31,2 | 4,0 | 4,5 | 958 008 |
| 3 517 | + 3,3 | 334 | - 20,7 | 17 708 | + 2,9 | 1 365 | - 15,3 | 5,0 | 4,1 | 958 012 |
| 2 245 | -11,3 | 115 | - 41,3 | 12 107 | - 4,2 | 313 | - 56,4 | 5,4 | 2,7 | 958 016 |
| 2 561 | +38,7 | 1 251 | + 15,4 | 8 102 | -10,8 | 3 462 | - 11,1 | 3,2 | 2,8 | 958 020 |
| 532 | +28,2 | 70 | - 35,2 | 1 104 | +15,0 | 267 | - 26,2 | 2,1 | 3,8 | 958 024 |
| 12 028 | +21,1 | 3 816 | + 8,1 | 51 422 | +24,0 | 15 196 | + 6,0 | 4,3 | 4,0 | 958 028 |
| 3 234 | -10,1 | 176 | - 2,2 | 11 550 | - 6,7 | 528 | - 17,1 | 3,6 | 3,0 | 958 032 |
| 4 229 | + 5,6 | 473 | + 26,1 | 16 476 | + 2,8 | 1 955 | + 30,9 | 3,9 | 4,1 | 958 036 |
| 10 361 | - 1,3 | 784 | + 1,3 | 56 201 | - 3,2 | 3 717 | + 3,9 | 5,4 | 4,7 | 958 040 |
| 4 246 | -39,9 | 466 | + 9,6 | 12 460 | -30,9 | 1 758 | + 36,5 | 2,9 | 3,8 | 958 044 |
| 17 141 | + 7,9 | 1 605 | - 22,5 | 63 740 | - 5,8 | 6 829 | - 31,1 | 3,7 | 4,3 | 958 048 |

Noch: 2.1 Kapazität und Leistung der Beherber

Juni

| Gemeinde- kennziffer | Verwaltungsbezirk | Betriebe | | | Betten | | | |
|-------------------------|----------------------------------|--------------|--------------|---------------------------|----------------|----------------|---------------------------|-----------------------------------|
| | | insgesamt | darunter | | insgesamt | darunter | | |
| | | | geöffnete | Veränderung ¹⁾ | | angebotene | Veränderung ¹⁾ | mittlere Auslastung ²⁾ |
| 962 000 | Märkischer Kreis | 122 | 118 | - 3,3 | 4 599 | 4 356 | - 2,8 | 34,3 |
| 962 004 | Altena, Stadt | 10 | 10 | - | 321 | 321 | + 7,0 | 28,5 |
| 962 008 | Balve, Stadt | 8 | 8 | - | 383 | 383 | + 6,1 | 27,3 |
| 962 012 | Halver, Stadt | 4 | 4 | + 33,3 | 78 | 78 | + 62,5 | 29,4 |
| 962 016 | Hemer, Stadt | 6 | 5 | - 16,7 | 451 | 406 | - 10,0 | 43,0 |
| 962 020 | Herscheid | 6 | 6 | - 14,3 | 107 | 103 | - 12,0 | 15,3 |
| 962 024 | Iserlohn, Stadt | 19 | 17 | - 5,6 | 661 | 523 | - 10,3 | 33,7 |
| 962 028 | Kierspe, Stadt | 2 | 2 | - | 29 | 29 | - | . |
| 962 032 | Lüdenscheid, Stadt | 14 | 14 | + 7,7 | 690 | 690 | + 1,3 | 35,3 |
| 962 036 | Meinerzhagen, Stadt | 19 | 19 | - 5,0 | 881 | 870 | - 6,4 | 44,8 |
| 962 040 | Menden (Sauerland), Stadt | 10 | 10 | - 9,1 | 199 | 199 | - 5,2 | 27,2 |
| 962 044 | Nachrodt-Wiblingwerde | 6 | 6 | - | 404 | 386 | - 2,5 | 27,2 |
| 962 048 | Neuenrade, Stadt | 6 | 5 | - | 143 | 119 | - | 29,8 |
| 962 052 | Plettenberg, Stadt | 5 | 5 | - 16,7 | 122 | 122 | - 7,6 | 32,2 |
| 962 056 | Schalksmühle | 1 | 1 | - | 11 | 11 | - | . |
| 962 060 | Werdohl, Stadt | 6 | 6 | - | 119 | 116 | - | 20,1 |
| 966 000 | Kreis Olpe | 166 | 161 | - 3,0 | 5 707 | 5 611 | - 0,4 | 30,3 |
| 966 004 | Attendorn, Stadt | 29 | 29 | + 7,4 | 854 | 851 | + 3,7 | 30,4 |
| 966 008 | Drolshagen, Stadt | 14 | 14 | - | 308 | 308 | + 0,7 | 9,4 |
| 966 012 | Finnentrop | 11 | 10 | - | 450 | 436 | - | 23,5 |
| 966 016 | Kirchhundem | 28 | 26 | - 13,3 | 1 099 | 1 078 | - 3,4 | 34,8 |
| 966 020 | LenneStadt, Stadt | 47 | 47 | - 2,1 | 1 497 | 1 480 | + 0,1 | 33,6 |
| 966 024 | Olpe, Stadt | 26 | 25 | - 3,8 | 1 233 | 1 211 | - 0,9 | 29,9 |
| 966 028 | Wenden | 11 | 10 | - 9,1 | 266 | 247 | - 1,6 | 30,3 |
| 970 000 | Kreis Siegen-Wittgenstein | 173 | 167 | - | 6 793 | 6 533 | - 1,2 | 48,1 |
| 970 004 | Bad Berleburg, Stadt | 48 | 46 | - 4,2 | 2 251 | 2 194 | + 0,1 | 66,3 |
| 970 008 | Burbach | 8 | 8 | + 14,3 | 256 | 256 | + 4,9 | 41,8 |
| 970 012 | Erndtebrück | 2 | 2 | +100,0 | 30 | 30 | +114,3 | . |
| 970 016 | Freudenberg, Stadt | 11 | 10 | - 9,1 | 416 | 396 | - 3,6 | 27,0 |
| 970 020 | Hilchenbach, Stadt | 17 | 17 | - | 848 | 838 | - 1,2 | 40,3 |
| 970 024 | Kreuztal, Stadt | 9 | 9 | + 12,5 | 143 | 136 | + 12,4 | 18,2 |
| 970 028 | Bad Laasphe, Stadt | 26 | 23 | - | 1 297 | 1 154 | - 6,9 | 47,0 |
| 970 032 | Netphen | 15 | 15 | + 7,1 | 322 | 317 | + 5,0 | 30,3 |
| 970 036 | Neunkirchen | 3 | 3 | - 25,0 | 56 | 51 | - 22,7 | . |
| 970 040 | Siegen, Stadt | 24 | 24 | + 4,3 | 864 | 851 | - 0,5 | 41,1 |
| 970 044 | Wilnsdorf | 10 | 10 | - 9,1 | 310 | 310 | - 3,4 | 32,5 |
| 974 000 | Kreis Soest | 192 | 179 | - 2,7 | 9 290 | 8 924 | + 0,2 | 47,2 |
| 974 004 | Anröchte | 3 | 3 | + 50,0 | 77 | 77 | + 87,8 | 6,1 |
| 974 008 | Bad Sassendorf | 47 | 44 | - 2,2 | 2 549 | 2 472 | - 0,7 | 61,8 |
| 974 012 | Ense | 3 | 3 | - | 51 | 51 | - | 23,6 |
| 974 016 | Erwitte, Stadt | 20 | 19 | - 5,0 | 956 | 921 | - 3,7 | 43,5 |
| 974 020 | Geseke, Stadt | 3 | 2 | - | 638 | 624 | + 3,3 | . |
| 974 024 | Lippetal | 5 | 5 | - | 57 | 57 | + 5,6 | 15,7 |
| 974 028 | Lippstadt, Stadt | 39 | 38 | + 2,7 | 2 091 | 2 056 | + 0,6 | 60,3 |
| 974 032 | Möhnesee | 21 | 20 | - | 1 152 | 1 127 | + 3,0 | 42,3 |
| 974 036 | Rüthen, Stadt | 7 | 7 | - | 282 | 282 | + 0,4 | 28,4 |
| 974 040 | Soest, Stadt | 18 | 16 | - 5,9 | 827 | 729 | + 8,6 | 29,2 |
| 974 044 | Warstein, Stadt | 16 | 14 | - 17,6 | 431 | 380 | - 17,0 | 27,3 |
| 974 048 | Wolver | 1 | 1 | - | 24 | 24 | - | . |
| 974 052 | Werl, Stadt | 6 | 4 | - 20,0 | 114 | 83 | - 20,2 | 30,0 |
| 974 056 | Wickede (Ruhr) | 3 | 3 | - | 41 | 41 | + 7,9 | 28,0 |
| 978 000 | Kreis Unna | 55 | 54 | + 3,8 | 2 424 | 2 262 | - | 33,7 |
| 978 004 | Bergkamen, Stadt | 1 | 1 | - | 19 | 19 | + 90,0 | . |
| 978 008 | Bönen | 1 | 1 | - | 13 | 13 | + 18,2 | . |
| 978 012 | Fröndenberg, Stadt | 3 | 3 | - | 79 | 79 | - | 51,1 |
| 978 016 | Holzwickede | 2 | 2 | - | 281 | 281 | - | . |
| 978 020 | Kamen, Stadt | 7 | 6 | - | 388 | 232 | - 35,6 | 47,0 |
| 978 024 | Lünen, Stadt | 8 | 8 | - | 505 | 505 | - | 27,3 |
| 978 028 | Schwerte, Stadt | 12 | 12 | + 9,1 | 417 | 411 | + 2,2 | 43,0 |
| 978 032 | Selm, Stadt | 3 | 3 | - | 76 | 76 | - | 18,3 |
| 978 036 | Unna, Stadt | 10 | 10 | - | 400 | 400 | - | 32,0 |
| 978 040 | Werne, Stadt | 8 | 8 | + 14,3 | 246 | 246 | + 78,3 | 26,6 |
| 900 000 | Reg.-Bez. Arnsberg | 1 524 | 1 468 | - 1,9 | 68 432 | 66 141 | - 0,3 | 38,4 |
| | Nordrhein-Westfalen | 5 524 | 5 311 | - 1,3 | 270 948 | 260 807 | + 0,7 | 40,4 |

Anmerkungen siehe Seite 10

gungsstätten nach Verwaltungsbezirken

1999

| Ankünfte | | | | Übernachtungen | | | | Mittlere Aufenthaltsdauer ³⁾ | | Gemeindekennziffer |
|------------------|---------------------------|---------------------|---------------------------|------------------|---------------------------|---------------------|---------------------------|---|---------------------|--------------------|
| aller Gäste | Veränderung ¹⁾ | ausländischer Gäste | Veränderung ¹⁾ | aller Gäste | Veränderung ¹⁾ | ausländischer Gäste | Veränderung ¹⁾ | aller Gäste | ausländischer Gäste | |
| 18 351 | - 2,9 | 1 976 | + 36,6 | 44 082 | + 1,3 | 4 327 | + 15,8 | 2,4 | 2,2 | 962 000 |
| 1 459 | + 0,5 | 82 | + 49,1 | 2 495 | + 5,0 | 152 | + 1,3 | 1,7 | 1,9 | 962 004 |
| 1 095 | -17,9 | 4 | - 71,4 | 2 843 | -17,4 | 42 | + 75,0 | 2,6 | 10,5 | 962 008 |
| 430 | +42,9 | 33 | + 37,5 | 688 | +75,1 | 97 | +162,2 | 1,6 | 2,9 | 962 012 |
| 792 | -25,2 | 34 | - 12,8 | 5 242 | +26,3 | 61 | - 68,4 | 6,6 | 1,8 | 962 016 |
| 288 | - 0,7 | 41 | - 29,3 | 472 | -22,7 | 84 | - 42,9 | 1,6 | 2,0 | 962 020 |
| 2 544 | -11,5 | 385 | + 12,6 | 5 293 | -14,2 | 825 | - 12,9 | 2,1 | 2,1 | 962 024 |
| . | . | . | . | . | . | . | . | . | . | 962 028 |
| 4 109 | +13,1 | 865 | + 62,9 | 7 306 | + 9,9 | 1 881 | + 56,1 | 1,8 | 2,2 | 962 032 |
| 3 290 | -11,2 | 258 | + 64,3 | 11 696 | + 9,4 | 594 | + 33,5 | 3,6 | 2,3 | 962 036 |
| 941 | +11,4 | 67 | + 81,1 | 1 622 | - 2,2 | 159 | + 15,2 | 1,7 | 2,4 | 962 040 |
| 1 677 | + 7,4 | 12 | + 9,1 | 3 154 | -18,2 | 22 | + 10,0 | 1,9 | 1,8 | 962 044 |
| 539 | -20,0 | 145 | + 14,2 | 1 065 | -20,4 | 284 | + 38,5 | 2,0 | 2,0 | 962 048 |
| 727 | + 9,3 | 28 | +133,3 | 1 179 | + 8,0 | 69 | +146,4 | 1,6 | 2,5 | 962 052 |
| . | . | . | . | . | . | . | . | . | . | 962 056 |
| 306 | -11,6 | 10 | - 61,5 | 701 | - 2,1 | 20 | - 79,2 | 2,3 | 2,0 | 962 060 |
| 17 154 | -16,7 | 890 | - 16,5 | 50 204 | -12,1 | 2 367 | - 27,0 | 2,9 | 2,7 | 966 000 |
| 3 128 | -25,6 | 308 | + 16,2 | 7 768 | - 8,2 | 777 | + 26,3 | 2,5 | 2,5 | 966 004 |
| 321 | -53,9 | 30 | - 60,0 | 815 | -54,6 | 68 | - 72,2 | 2,5 | 2,3 | 966 008 |
| 1 196 | -38,4 | 43 | - 58,3 | 3 071 | -34,0 | 120 | - 59,9 | 2,6 | 2,8 | 966 012 |
| 3 060 | +13,3 | 186 | - 14,7 | 11 254 | +13,5 | 479 | - 16,6 | 3,7 | 2,6 | 966 016 |
| 4 961 | -10,4 | 213 | - 32,6 | 14 524 | -15,4 | 630 | - 53,2 | 2,9 | 3,0 | 966 020 |
| 3 456 | -24,5 | 91 | + 51,7 | 10 526 | -21,6 | 261 | +131,0 | 3,0 | 2,9 | 966 024 |
| 1 032 | +10,0 | 19 | - 34,5 | 2 246 | +34,7 | 32 | - 33,3 | 2,2 | 1,7 | 966 028 |
| 18 438 | + 0,5 | 1 649 | - 8,4 | 93 174 | + 7,4 | 4 284 | + 5,0 | 5,1 | 2,6 | 970 000 |
| 3 253 | - 5,7 | 80 | + 15,9 | 43 177 | + 7,4 | 185 | + 76,2 | 13,3 | 2,3 | 970 004 |
| 606 | -11,9 | 40 | - 32,2 | 3 214 | - 7,5 | 79 | - 15,1 | 5,3 | 2,0 | 970 008 |
| . | . | . | . | . | . | . | . | . | . | 970 012 |
| 1 407 | - 2,9 | 83 | + 2,5 | 3 207 | - 6,6 | 143 | + 4,4 | 2,3 | 1,7 | 970 016 |
| 2 000 | +11,0 | 125 | + 42,0 | 9 489 | + 3,6 | 383 | + 26,0 | 4,7 | 3,1 | 970 020 |
| 463 | +17,8 | 51 | + 18,6 | 741 | - 2,9 | 77 | - 10,5 | 1,6 | 1,5 | 970 024 |
| 3 388 | +15,0 | 413 | - 1,0 | 16 279 | +29,5 | 1 329 | + 8,5 | 4,8 | 3,2 | 970 028 |
| 954 | -34,4 | 22 | - 46,3 | 2 833 | -23,9 | 126 | - 19,7 | 3,0 | 5,7 | 970 032 |
| . | . | . | . | . | . | . | . | . | . | 970 036 |
| 4 798 | + 9,1 | 744 | - 13,8 | 10 481 | +11,0 | 1 730 | + 5,3 | 2,2 | 2,3 | 970 040 |
| 1 226 | -14,2 | 56 | - 21,1 | 3 025 | - 6,8 | 164 | - 24,1 | 2,5 | 2,9 | 970 044 |
| 24 298 | -11,6 | 1 044 | - 16,4 | 126 007 | + 0,3 | 2 168 | - 12,2 | 5,2 | 2,1 | 974 000 |
| 78 | - 2,5 | 13 | - 7,1 | 141 | + 6,0 | 29 | - 9,4 | 1,8 | 2,2 | 974 004 |
| 5 201 | - 7,9 | 72 | - 39,5 | 45 489 | + 0,2 | 144 | - 54,4 | 8,7 | 2,0 | 974 008 |
| 206 | +22,6 | 17 | - 46,9 | 361 | + 1,4 | 72 | - 12,2 | 1,8 | 4,2 | 974 012 |
| 1 185 | + 0,9 | 8 | +300,0 | 12 029 | - 9,7 | 47 | +235,7 | 10,2 | 5,9 | 974 016 |
| . | . | . | . | . | . | . | . | . | . | 974 020 |
| 120 | -25,0 | 25 | - 53,7 | 269 | -20,4 | 64 | - 56,2 | 2,2 | 2,6 | 974 024 |
| 5 322 | - 1,0 | 344 | - 9,7 | 37 189 | + 8,0 | 656 | - | 7,0 | 1,9 | 974 028 |
| 3 859 | -27,1 | 160 | - 8,6 | 14 309 | - 2,0 | 317 | - 25,6 | 3,7 | 2,0 | 974 032 |
| 1 158 | -17,6 | 38 | x | 2 400 | -10,8 | 78 | +160,0 | 2,1 | 2,1 | 974 036 |
| 3 528 | -21,4 | 168 | - 38,0 | 6 349 | - 1,8 | 251 | - 42,0 | 1,8 | 1,5 | 974 040 |
| 1 552 | +15,1 | 102 | + 21,4 | 3 046 | - 1,5 | 325 | +104,4 | 2,0 | 3,2 | 974 044 |
| . | . | . | . | . | . | . | . | . | . | 974 048 |
| 476 | +10,4 | 48 | - | 747 | +16,7 | 54 | - 44,9 | 1,6 | 1,1 | 974 052 |
| 211 | +52,9 | 8 | - 20,0 | 344 | +53,6 | 14 | - 6,7 | 1,6 | 1,8 | 974 056 |
| 11 702 | + 1,7 | 1 714 | - 11,1 | 22 652 | + 9,3 | 3 794 | - 14,4 | 1,9 | 2,2 | 978 000 |
| . | . | . | . | . | . | . | . | . | . | 978 004 |
| . | . | . | . | . | . | . | . | . | . | 978 008 |
| 567 | + 1,8 | 75 | - 5,1 | 1 212 | + 4,2 | 186 | - 24,1 | 2,1 | 2,5 | 978 012 |
| . | . | . | . | . | . | . | . | . | . | 978 016 |
| 2 289 | + 9,6 | 345 | - 44,6 | 3 269 | + 7,2 | 591 | - 20,9 | 1,4 | 1,7 | 978 020 |
| 2 168 | -11,5 | 282 | - 9,0 | 4 136 | - 4,3 | 652 | - 32,1 | 1,9 | 2,3 | 978 024 |
| 2 113 | - 7,5 | 172 | + 32,3 | 5 200 | +47,5 | 576 | + 96,6 | 2,5 | 3,3 | 978 028 |
| 266 | +37,8 | 70 | x | 417 | +36,7 | 120 | x | 1,6 | 1,7 | 978 032 |
| 1 995 | +30,1 | 251 | + 37,2 | 3 699 | + 9,1 | 588 | - 19,0 | 1,9 | 2,3 | 978 036 |
| 1 106 | +57,8 | 250 | + 32,3 | 1 961 | +43,0 | 561 | + 67,0 | 1,8 | 2,2 | 978 040 |
| 235 510 | + 0,5 | 27 497 | + 4,1 | 755 944 | + 1,7 | 75 394 | - 1,5 | 3,2 | 2,7 | 900 000 |
| 1 209 950 | + 1,3 | 211 458 | + 11,4 | 3 134 539 | + 3,1 | 469 319 | + 12,5 | 2,6 | 2,2 | |

2.2 Kapazität und Leistung der Beherbergungs

Juni

| Lfd. Nr. | Gemeindeguppe Betriebsart | Betriebe | | | Betten | | | |
|-----------|--|--------------|--------------|---------------------------|---------------|---------------|---------------------------|-----------------------------------|
| | | insgesamt | darunter | | insgesamt | darunter | | |
| | | | geöffnete | Veränderung ¹⁾ | | angebotene | Veränderung ¹⁾ | mittlere Auslastung ²⁾ |
| 1 | Mineral-, Moor-, Sole- und Thermalbäder | 504 | 478 | - 3,0 | 28 489 | 26 884 | + 0,4 | 56,2 |
| 2 | Hotels | 108 | 102 | - | 7 103 | 6 447 | - 2,4 | 42,5 |
| 3 | Gasthöfe | 26 | 24 | - 7,7 | 490 | 466 | - 3,7 | 32,8 |
| 4 | Pensionen | 217 | 207 | - 6,3 | 5 144 | 4 918 | - 4,7 | 54,7 |
| 5 | Hotels garnis | 39 | 36 | - 2,7 | 1 612 | 1 468 | - 0,5 | 37,4 |
| 6 | Erholungs-, Ferien- und Schulungsheime | 21 | 20 | - | 1 176 | 1 093 | - 2,0 | 46,4 |
| 7 | Ferienhäuser, -wohnungen, -zentren | 28 | 27 | - | 592 | 582 | + 2,5 | 35,3 |
| 8 | Hütten, Jugendherbergen u. Ä. | 4 | 4 | +33,3 | 451 | 451 | +60,5 | 43,0 |
| 9 | Sanatorien und Kurkrankenhäuser | 61 | 58 | + 1,8 | 11 921 | 11 459 | + 3,4 | 70,4 |
| 10 | Heilklimatische Kurorte | 186 | 180 | - 2,2 | 9 631 | 9 280 | - 0,7 | 32,8 |
| 11 | Hotels | 61 | 58 | + 1,8 | 3 082 | 2 837 | + 7,6 | 29,1 |
| 12 | Gasthöfe | 16 | 16 | - 5,9 | 325 | 308 | - 3,4 | 21,5 |
| 13 | Pensionen | 44 | 41 | - 6,8 | 1 044 | 973 | - 3,4 | 18,8 |
| 14 | Hotels garnis | - | - | - | - | - | - | - |
| 15 | Erholungs-, Ferien- und Schulungsheime | 28 | 28 | - | 1 943 | 1 935 | - 0,1 | 46,8 |
| 16 | Ferienhäuser, -wohnungen, -zentren | 23 | 23 | - 4,2 | 1 872 | 1 870 | -10,6 | 24,3 |
| 17 | Hütten, Jugendherbergen u. Ä. | 10 | 10 | - | 459 | 459 | - | 31,9 |
| 18 | Sanatorien und Kurkrankenhäuser | 4 | 4 | - | 906 | 898 | + 0,2 | 52,0 |
| 19 | Kneippkurorte | 152 | 144 | - 2,7 | 6 725 | 6 203 | - 0,2 | 31,9 |
| 20 | Hotels | 60 | 58 | + 3,6 | 2 489 | 2 401 | + 1,4 | 34,5 |
| 21 | Gasthöfe | 18 | 17 | -10,5 | 342 | 323 | - 7,4 | 20,2 |
| 22 | Pensionen | 22 | 20 | -13,0 | 448 | 411 | - 8,1 | 19,1 |
| 23 | Hotels garnis | 6 | 6 | -14,3 | 232 | 231 | - 0,4 | 25,3 |
| 24 | Erholungs-, Ferien- und Schulungsheime | 12 | 12 | - | 746 | 734 | - 1,6 | 40,1 |
| 25 | Ferienhäuser, -wohnungen, -zentren | 23 | 21 | - 4,5 | 1 254 | 931 | -20,8 | 19,2 |
| 26 | Hütten, Jugendherbergen u. Ä. | 6 | 6 | - | 496 | 485 | - 2,2 | 35,0 |
| 27 | Sanatorien und Kurkrankenhäuser | 5 | 4 | +33,3 | 718 | 687 | +69,6 | 44,9 |
| 28 | Kneippheilkurorte | 232 | 226 | - 3,4 | 9 295 | 8 960 | - 2,6 | 47,7 |
| 29 | Hotels | 58 | 56 | - 1,8 | 2 809 | 2 679 | - 3,7 | 36,5 |
| 30 | Gasthöfe | 42 | 40 | - 2,4 | 871 | 840 | - 2,1 | 27,3 |
| 31 | Pensionen | 63 | 62 | - 4,6 | 1 056 | 1 035 | - 2,5 | 37,2 |
| 32 | Hotels garnis | 4 | 4 | - | 101 | 99 | - 2,0 | 23,0 |
| 33 | Erholungs-, Ferien- und Schulungsheime | 14 | 13 | - | 845 | 775 | - 5,3 | 43,0 |
| 34 | Ferienhäuser, -wohnungen, -zentren | 32 | 32 | - 5,9 | 617 | 614 | - 2,5 | 30,8 |
| 35 | Hütten, Jugendherbergen u. Ä. | 5 | 5 | - | 391 | 391 | - | 44,2 |
| 36 | Sanatorien und Kurkrankenhäuser | 14 | 14 | - 6,7 | 2 605 | 2 527 | - 1,0 | 77,6 |
| 37 | Heilbäder zusammen | 1 074 | 1 028 | - 2,9 | 54 140 | 51 327 | - 0,4 | 47,6 |
| 38 | Hotels | 287 | 274 | + 0,7 | 15 483 | 14 364 | - 0,2 | 37,5 |
| 39 | Gasthöfe | 102 | 97 | - 5,8 | 2 028 | 1 937 | - 3,6 | 26,5 |
| 40 | Pensionen | 346 | 330 | - 6,5 | 7 692 | 7 337 | - 4,4 | 45,4 |
| 41 | Hotels garnis | 49 | 46 | - 4,2 | 1 945 | 1 798 | - 0,6 | 35,0 |
| 42 | Erholungs-, Ferien- und Schulungsheime | 75 | 73 | - | 4 710 | 4 537 | - 1,7 | 45,0 |
| 43 | Ferienhäuser, -wohnungen, -zentren | 106 | 103 | - 3,7 | 4 335 | 3 997 | -10,5 | 25,7 |
| 44 | Hütten, Jugendherbergen u. Ä. | 25 | 25 | + 4,2 | 1 797 | 1 786 | + 9,8 | 38,2 |
| 45 | Sanatorien und Kurkrankenhäuser | 84 | 80 | + 1,3 | 16 150 | 15 571 | + 4,3 | 69,4 |

1) Veränderung gegenüber dem Vorjahresmonat in % - 2) Mittlere Auslastung = (Übernachtungen / angebotene Bettentage) * 100 - 3) Mittlere Aufenthalts

stätten nach Gemeindegruppen und Betriebsarten

1999

| Ankünfte | | | | Übernachtungen | | | | Mittlere Aufenthaltsdauer ³⁾ | | Lfd. Nr. |
|----------------|---------------------------|---------------------|---------------------------|----------------|---------------------------|---------------------|---------------------------|---|---------------------|-----------|
| aller Gäste | Veränderung ¹⁾ | ausländischer Gäste | Veränderung ¹⁾ | aller Gäste | Veränderung ¹⁾ | ausländischer Gäste | Veränderung ¹⁾ | aller Gäste | ausländischer Gäste | |
| 67 346 | - 1,1 | 9 835 | + 18,2 | 452 770 | + 1,0 | 20 085 | + 22,3 | 6,7 | 2,0 | 1 |
| 34 799 | - 6,3 | 7 100 | + 15,4 | 82 115 | - 1,7 | 14 237 | + 20,5 | 2,4 | 2,0 | 2 |
| 1 288 | -15,3 | 140 | - 7,3 | 4 531 | - 0,2 | 244 | - 1,6 | 3,5 | 1,7 | 3 |
| 6 261 | - 3,9 | 59 | + 22,9 | 80 323 | - 9,8 | 294 | - 9,0 | 12,8 | 5,0 | 4 |
| 7 536 | + 7,8 | 2 197 | + 16,2 | 16 466 | + 5,4 | 4 374 | + 22,4 | 2,2 | 2,0 | 5 |
| 3 182 | -14,6 | 19 | - 53,7 | 15 202 | + 0,3 | 62 | - 39,2 | 4,8 | 3,3 | 6 |
| 525 | - 4,0 | 6 | - 53,8 | 6 156 | + 1,4 | 50 | - 66,0 | 11,7 | 8,3 | 7 |
| 2 274 | +42,4 | 308 | x | 5 821 | +72,9 | 668 | +927,7 | 2,6 | 2,2 | 8 |
| 11 481 | +14,3 | 6 | + 50,0 | 242 156 | + 4,8 | 156 | + 4,7 | 21,1 | 26,0 | 9 |
| 21 857 | + 3,1 | 1 646 | - 22,8 | 89 452 | - 2,7 | 6 934 | - 30,9 | 4,1 | 4,2 | 10 |
| 11 566 | +40,6 | 1 327 | - 18,5 | 23 780 | - 1,5 | 5 199 | - 28,2 | 2,1 | 3,9 | 11 |
| 474 | + 6,8 | 28 | - 26,3 | 1 988 | -15,3 | 118 | - 24,8 | 4,2 | 4,2 | 12 |
| 1 049 | +11,2 | 76 | - 43,7 | 5 476 | + 7,5 | 299 | - 46,5 | 5,2 | 3,9 | 13 |
| - | - | - | - | - | - | - | - | - | - | 14 |
| 4 725 | -26,9 | - | -100,0 | 26 204 | - 8,7 | - | -100,0 | 5,5 | - | 15 |
| 2 194 | -29,0 | 201 | - 35,4 | 13 612 | -12,6 | 1 300 | - 35,2 | 6,2 | 6,5 | 16 |
| 1 271 | -18,3 | 14 | +250,0 | 4 394 | - 1,4 | 18 | + 50,0 | 3,5 | 1,3 | 17 |
| 578 | +20,7 | - | - | 13 998 | +19,9 | - | - | 24,2 | - | 18 |
| 19 187 | + 0,7 | 2 549 | + 13,5 | 58 964 | - 3,6 | 7 496 | + 27,3 | 3,1 | 2,9 | 19 |
| 11 538 | + 4,7 | 1 764 | + 24,7 | 24 816 | + 6,6 | 4 637 | + 44,5 | 2,2 | 2,6 | 20 |
| 952 | - 4,8 | 110 | - 17,3 | 1 911 | -36,0 | 326 | - 35,2 | 2,0 | 3,0 | 21 |
| 561 | -19,3 | 64 | - 7,2 | 2 350 | -43,1 | 95 | - 21,5 | 4,2 | 1,5 | 22 |
| 606 | -32,7 | 108 | - 6,1 | 1 755 | -39,6 | 441 | - 34,6 | 2,9 | 4,1 | 23 |
| 2 017 | +22,0 | - | - | 8 421 | - 0,4 | - | - | 4,2 | - | 24 |
| 784 | - 8,1 | 379 | - 7,3 | 5 354 | +21,8 | 1 810 | + 50,6 | 6,8 | 4,8 | 25 |
| 2 438 | - 9,8 | 124 | + 18,1 | 5 094 | - 4,5 | 187 | + 2,7 | 2,1 | 1,5 | 26 |
| 291 | +26,0 | - | - | 9 263 | - 4,6 | - | - | 31,8 | - | 27 |
| 20 823 | - 3,6 | 1 439 | - 6,4 | 127 480 | + 3,3 | 5 755 | - 2,5 | 6,1 | 4,0 | 28 |
| 9 896 | + 3,2 | 937 | - 7,1 | 29 326 | - 4,5 | 3 065 | - 8,2 | 3,0 | 3,3 | 29 |
| 1 658 | + 9,8 | 206 | + 41,1 | 6 645 | + 7,4 | 1 108 | + 87,8 | 4,0 | 5,4 | 30 |
| 1 656 | -13,5 | 117 | + 24,5 | 11 386 | - 4,2 | 609 | + 21,6 | 6,9 | 5,2 | 31 |
| 212 | -18,1 | 38 | - 30,9 | 682 | -11,4 | 81 | - 43,4 | 3,2 | 2,1 | 32 |
| 2 868 | -11,5 | 2 | - 97,9 | 9 771 | -10,2 | 6 | - 99,1 | 3,4 | 3,0 | 33 |
| 663 | - 5,7 | 57 | + 23,9 | 5 676 | + 8,0 | 511 | + 35,5 | 8,6 | 9,0 | 34 |
| 1 584 | -29,8 | 76 | + 11,8 | 5 183 | - 2,0 | 301 | + 36,8 | 3,3 | 4,0 | 35 |
| 2 286 | + 7,2 | 6 | - 75,0 | 58 811 | +12,1 | 74 | + 21,3 | 25,7 | 12,3 | 36 |
| 129 213 | - 0,6 | 15 469 | + 8,6 | 728 666 | + 0,5 | 40 270 | + 5,3 | 5,6 | 2,6 | 37 |
| 67 799 | + 2,8 | 11 128 | + 9,1 | 160 037 | - 1,0 | 27 138 | + 6,0 | 2,4 | 2,4 | 38 |
| 4 372 | - 2,3 | 484 | + 3,4 | 15 075 | - 6,1 | 1 796 | + 19,9 | 3,4 | 3,7 | 39 |
| 9 527 | - 5,4 | 316 | - 8,7 | 99 535 | - 9,6 | 1 297 | - 13,8 | 10,4 | 4,1 | 40 |
| 8 354 | + 2,5 | 2 343 | + 13,7 | 18 903 | - 2,1 | 4 896 | + 11,5 | 2,3 | 2,1 | 41 |
| 12 792 | -15,2 | 21 | - 86,3 | 59 598 | - 5,7 | 68 | - 91,8 | 4,7 | 3,2 | 42 |
| 4 166 | -19,8 | 643 | - 17,5 | 30 798 | - 1,6 | 3 671 | - 1,6 | 7,4 | 5,7 | 43 |
| 7 567 | - 6,7 | 522 | +161,0 | 20 492 | +11,1 | 1 174 | +145,1 | 2,7 | 2,2 | 44 |
| 14 636 | +13,6 | 12 | - 57,1 | 324 228 | + 6,3 | 230 | + 9,5 | 22,2 | 19,2 | 45 |

dauer in Tagen = Übernachtungen / Ankünfte

Noch: 2.2 Kapazität und Leistung der Beherbergungs

Juni

| Lfd. Nr. | Gemeindeguppe Betriebsart | Betriebe | | | Betten | | | |
|-----------|--|--------------|--------------|---------------------------|----------------|----------------|---------------------------|-----------------------------------|
| | | insgesamt | darunter | | insgesamt | darunter | | |
| | | | geöffnete | Veränderung ¹⁾ | | angebotene | Veränderung ¹⁾ | mittlere Auslastung ²⁾ |
| 46 | Luftkurorte | 424 | 407 | - 4,5 | 16 590 | 15 916 | - 2,3 | 37,4 |
| 47 | Hotels | 127 | 119 | - 4,8 | 4 896 | 4 686 | - 2,6 | 28,8 |
| 48 | Gasthöfe | 77 | 75 | - 3,8 | 1 395 | 1 331 | - 3,9 | 25,8 |
| 49 | Pensionen | 91 | 89 | - 7,3 | 2 064 | 1 954 | - 7,3 | 41,5 |
| 50 | Hotels garnis | 7 | 6 | +20,0 | 138 | 125 | +28,9 | 18,2 |
| 51 | Erholungs-, Ferien- und Schulungsheime | 41 | 40 | - 2,4 | 3 154 | 2 966 | - 5,8 | 43,0 |
| 52 | Ferienhäuser, -wohnungen, -zentren | 40 | 37 | -11,9 | 1 299 | 1 258 | - 4,9 | 20,7 |
| 53 | Hütten, Jugendherbergen u. Ä. | 31 | 31 | + 6,9 | 2 162 | 2 118 | + 6,1 | 37,7 |
| 54 | Sanatorien und Kurkrankenhäuser | 10 | 10 | - | 1 482 | 1 478 | + 3,5 | 73,9 |
| 55 | Erholungsorte | 314 | 297 | - 3,6 | 13 721 | 13 231 | - 0,9 | 37,5 |
| 56 | Hotels | 105 | 94 | - 6,0 | 3 604 | 3 342 | - 1,6 | 35,2 |
| 57 | Gasthöfe | 51 | 48 | - | 893 | 826 | - 1,1 | 23,5 |
| 58 | Pensionen | 44 | 44 | - 2,2 | 1 059 | 1 039 | - 0,2 | 38,0 |
| 59 | Hotels garnis | 10 | 10 | - | 255 | 255 | + 0,4 | 24,9 |
| 60 | Erholungs-, Ferien- und Schulungsheime | 44 | 42 | - | 3 709 | 3 614 | + 0,6 | 42,3 |
| 61 | Ferienhäuser, -wohnungen, -zentren | 31 | 31 | -11,4 | 1 461 | 1 461 | - 4,8 | 27,8 |
| 62 | Hütten, Jugendherbergen u. Ä. | 25 | 24 | - | 2 028 | 1 984 | - 0,1 | 39,5 |
| 63 | Sanatorien und Kurkrankenhäuser | 4 | 4 | - | 712 | 710 | - 0,3 | 57,5 |
| 64 | Sonstige Gemeinden | 3 712 | 3 579 | - 0,3 | 186 497 | 180 333 | + 1,4 | 38,8 |
| 65 | Hotels | 1 715 | 1 652 | + 0,1 | 95 364 | 92 008 | + 1,6 | 38,0 |
| 66 | Gasthöfe | 554 | 528 | - 3,1 | 9 840 | 9 417 | - | 23,9 |
| 67 | Pensionen | 173 | 169 | - 2,3 | 3 821 | 3 706 | - 0,6 | 37,6 |
| 68 | Hotels garnis | 809 | 780 | + 2,1 | 35 921 | 34 679 | + 4,3 | 37,6 |
| 69 | Erholungs-, Ferien- und Schulungsheime | 264 | 255 | - 2,7 | 22 857 | 22 184 | - 1,1 | 42,9 |
| 70 | Ferienhäuser, -wohnungen, -zentren | 65 | 65 | + 4,8 | 5 867 | 5 780 | + 3,1 | 37,3 |
| 71 | Hütten, Jugendherbergen u. Ä. | 112 | 110 | - 0,9 | 9 604 | 9 453 | - 1,6 | 45,3 |
| 72 | Sanatorien und Kurkrankenhäuser | 20 | 20 | - 9,1 | 3 223 | 3 106 | - 4,4 | 75,1 |
| 73 | Nordrhein-Westfalen | 5 524 | 5 311 | - 1,3 | 270 948 | 260 807 | + 0,7 | 40,4 |
| 74 | Hotels | 2 234 | 2 139 | - 0,4 | 119 347 | 114 400 | + 1,1 | 37,5 |
| 75 | Gasthöfe | 784 | 748 | - 3,4 | 14 156 | 13 511 | - 1,0 | 24,4 |
| 76 | Pensionen | 654 | 632 | - 5,2 | 14 636 | 14 036 | - 3,5 | 42,3 |
| 77 | Hotels garnis | 875 | 842 | + 1,8 | 38 259 | 36 857 | + 4,1 | 37,3 |
| 78 | Erholungs-, Ferien- und Schulungsheime | 424 | 410 | - 1,9 | 34 430 | 33 301 | - 1,4 | 43,1 |
| 79 | Ferienhäuser, -wohnungen, -zentren | 242 | 236 | - 4,1 | 12 962 | 12 496 | - 3,3 | 30,8 |
| 80 | Hütten, Jugendherbergen u. Ä. | 193 | 190 | + 1,1 | 15 591 | 15 341 | + 0,8 | 42,7 |
| 81 | Sanatorien und Kurkrankenhäuser | 118 | 114 | - 0,9 | 21 567 | 20 865 | + 2,7 | 70,2 |

stätten nach Gemeindegruppen und Betriebsarten

1999

| Ankünfte | | | | Übernachtungen | | | | Mittlere Aufenthaltsdauer ³⁾ | | Lfd. Nr. |
|------------------|---------------------------|---------------------|---------------------------|------------------|---------------------------|---------------------|---------------------------|---|---------------------|-----------|
| aller Gäste | Veränderung ¹⁾ | ausländischer Gäste | Veränderung ¹⁾ | aller Gäste | Veränderung ¹⁾ | ausländischer Gäste | Veränderung ¹⁾ | aller Gäste | ausländischer Gäste | |
| 48 524 | - 9,1 | 4 622 | - 4,5 | 177 781 | - 1,6 | 11 830 | - 15,4 | 3,7 | 2,6 | 46 |
| 18 682 | + 0,9 | 3 249 | - 2,6 | 40 267 | - 3,4 | 6 131 | - 4,1 | 2,2 | 1,9 | 47 |
| 3 685 | - 5,5 | 468 | + 0,9 | 10 260 | - 1,1 | 1 156 | - 0,5 | 2,8 | 2,5 | 48 |
| 4 143 | - 7,6 | 257 | - 39,1 | 24 073 | -11,6 | 946 | - 59,3 | 5,8 | 3,7 | 49 |
| 287 | +13,4 | 38 | - 37,7 | 682 | -18,9 | 70 | - 58,8 | 2,4 | 1,8 | 50 |
| 9 191 | -28,0 | 44 | - 22,8 | 37 995 | - 6,6 | 638 | - 27,3 | 4,1 | 14,5 | 51 |
| 1 431 | -29,2 | 140 | - 18,6 | 7 798 | -22,3 | 610 | - 25,4 | 5,4 | 4,4 | 52 |
| 9 744 | - 4,4 | 363 | + 30,1 | 23 951 | + 4,7 | 677 | - 22,5 | 2,5 | 1,9 | 53 |
| 1 361 | + 9,1 | 63 | + 23,5 | 32 755 | +21,5 | 1 602 | + 18,0 | 24,1 | 25,4 | 54 |
| 46 586 | - 9,7 | 4 944 | + 3,2 | 147 089 | - 7,9 | 14 766 | + 1,9 | 3,2 | 3,0 | 55 |
| 14 727 | - 7,0 | 3 018 | - 3,3 | 35 217 | - 2,7 | 8 765 | + 2,4 | 2,4 | 2,9 | 56 |
| 2 559 | -10,7 | 512 | - 37,5 | 5 520 | -29,3 | 1 453 | - 39,7 | 2,2 | 2,8 | 57 |
| 3 139 | +16,5 | 677 | +200,9 | 11 765 | - 6,8 | 1 192 | +102,0 | 3,7 | 1,8 | 58 |
| 885 | - 4,6 | 88 | + 6,0 | 1 904 | - 7,8 | 248 | + 11,2 | 2,2 | 2,8 | 59 |
| 11 556 | -19,6 | 125 | + 8,7 | 44 704 | - 8,4 | 401 | + 1,5 | 3,9 | 3,2 | 60 |
| 1 221 | - 9,8 | 211 | + 19,2 | 12 195 | + 2,4 | 2 214 | + 20,6 | 10,0 | 10,5 | 61 |
| 12 018 | - 8,0 | 309 | + 22,6 | 23 527 | -10,8 | 427 | - 2,7 | 2,0 | 1,4 | 62 |
| 481 | - 2,2 | 4 | +100,0 | 12 257 | -12,5 | 66 | + 65,0 | 25,5 | 16,5 | 63 |
| 985 627 | + 2,7 | 186 423 | + 12,3 | 2 081 003 | + 5,4 | 402 453 | + 14,9 | 2,1 | 2,2 | 64 |
| 598 225 | + 5,7 | 129 928 | + 13,5 | 1 043 293 | + 7,6 | 253 781 | + 17,4 | 1,7 | 2,0 | 65 |
| 28 110 | - 0,8 | 3 289 | - 2,4 | 66 657 | - 1,2 | 7 526 | - 16,0 | 2,4 | 2,3 | 66 |
| 11 240 | - 0,3 | 998 | - 2,3 | 41 576 | + 3,3 | 4 202 | + 2,4 | 3,7 | 4,2 | 67 |
| 188 450 | + 9,3 | 39 383 | + 13,4 | 388 743 | +14,8 | 98 485 | + 22,6 | 2,1 | 2,5 | 68 |
| 77 916 | -15,4 | 2 664 | - 0,3 | 278 560 | - 3,2 | 11 735 | + 11,2 | 3,6 | 4,4 | 69 |
| 14 382 | +22,9 | 4 300 | + 4,5 | 64 464 | + 1,4 | 17 716 | - 15,9 | 4,5 | 4,1 | 70 |
| 64 739 | -14,2 | 5 859 | + 4,0 | 127 745 | - 6,8 | 8 941 | - 1,0 | 2,0 | 1,5 | 71 |
| 2 565 | + 4,8 | 2 | - 60,0 | 69 965 | - 0,5 | 67 | + 6,3 | 27,3 | 33,5 | 72 |
| 1 209 950 | + 1,3 | 211 458 | + 11,4 | 3 134 539 | + 3,1 | 469 319 | + 12,5 | 2,6 | 2,2 | 73 |
| 699 433 | + 4,9 | 147 323 | + 12,4 | 1 278 814 | + 5,8 | 295 815 | + 15,2 | 1,8 | 2,0 | 74 |
| 38 726 | - 2,1 | 4 753 | - 7,2 | 97 512 | - 4,1 | 11 931 | - 14,9 | 2,5 | 2,5 | 75 |
| 28 049 | - 1,7 | 2 248 | + 11,6 | 176 949 | - 7,0 | 7 637 | - 10,4 | 6,3 | 3,4 | 76 |
| 197 976 | + 8,9 | 41 852 | + 13,3 | 410 232 | +13,7 | 103 699 | + 21,9 | 2,1 | 2,5 | 77 |
| 111 455 | -17,0 | 2 854 | - 4,8 | 420 857 | - 4,5 | 12 842 | + 1,5 | 3,8 | 4,5 | 78 |
| 21 200 | + 4,6 | 5 294 | + 1,0 | 115 255 | - 1,3 | 24 211 | - 11,8 | 5,4 | 4,6 | 79 |
| 94 068 | -12,0 | 7 053 | + 10,8 | 195 715 | - 4,4 | 11 219 | + 3,6 | 2,1 | 1,6 | 80 |
| 19 043 | +11,6 | 81 | - 5,8 | 439 205 | + 5,5 | 1 965 | + 17,6 | 23,1 | 24,3 | 81 |

2.3 Kapazität und Leistung der Beherbergungs

Juni

| Lfd. Nr. | Reisegebiet Betriebsart | Betriebe | | | Betten | | | |
|-----------|--|--------------|--------------|---------------------------|---------------|---------------|---------------------------|-----------------------------------|
| | | insgesamt | darunter | | insgesamt | darunter | | |
| | | | geöffnete | Veränderung ¹⁾ | | angebotene | Veränderung ¹⁾ | mittlere Auslastung ²⁾ |
| 1 | Niederrhein-Ruhrland | 1 065 | 1 025 | + 0,7 | 64 863 | 62 473 | + 0,9 | 42,0 |
| 2 | Hotels | 433 | 418 | + 1,0 | 36 402 | 35 185 | + 1,2 | 41,8 |
| 3 | Gasthöfe | 111 | 102 | - 4,7 | 2 014 | 1 887 | - 0,7 | 22,9 |
| 4 | Pensionen | 28 | 27 | + 3,8 | 648 | 599 | - 1,8 | 42,5 |
| 5 | Hotels garnis | 418 | 405 | + 1,8 | 19 068 | 18 313 | + 1,7 | 38,6 |
| 6 | Erholungs-, Ferien- und Schulungsheime | 36 | 35 | - 2,8 | 2 792 | 2 695 | - 2,0 | 48,0 |
| 7 | Ferienhäuser, -wohnungen, -zentren | 4 | 4 | +33,3 | 46 | 46 | +53,3 | 19,9 |
| 8 | Hütten, Jugendherbergen u. Ä. | 31 | 30 | - | 2 927 | 2 812 | - 2,9 | 60,5 |
| 9 | Sanatorien und Kurkrankenhäuser | 4 | 4 | - | 966 | 936 | - 3,1 | 81,2 |
| 10 | Bergisches Land | 451 | 435 | - 2,5 | 23 575 | 22 676 | + 1,9 | 38,8 |
| 11 | Hotels | 232 | 223 | - 1,8 | 10 920 | 10 416 | + 2,6 | 34,4 |
| 12 | Gasthöfe | 32 | 30 | - 9,1 | 499 | 445 | - 4,5 | 22,7 |
| 13 | Pensionen | 16 | 16 | - 5,9 | 311 | 311 | - 1,0 | . |
| 14 | Hotels garnis | 81 | 77 | - 3,8 | 3 758 | 3 643 | + 1,3 | 35,3 |
| 15 | Erholungs-, Ferien- und Schulungsheime | 57 | 56 | - 1,8 | 4 772 | 4 606 | + 1,4 | 43,1 |
| 16 | Ferienhäuser, -wohnungen, -zentren | 5 | 5 | - | 68 | 68 | - | . |
| 17 | Hütten, Jugendherbergen u. Ä. | 20 | 20 | + 5,3 | 1 802 | 1 801 | + 6,9 | 38,2 |
| 18 | Sanatorien und Kurkrankenhäuser | 8 | 8 | - | 1 445 | 1 386 | - 2,3 | 78,4 |
| 19 | Siebengebirge | 307 | 298 | - 0,7 | 17 545 | 17 088 | + 0,9 | 41,9 |
| 20 | Hotels | 129 | 123 | - 0,8 | 9 219 | 8 895 | + 1,2 | 38,4 |
| 21 | Gasthöfe | 52 | 50 | - 3,8 | 872 | 835 | - 1,4 | 27,2 |
| 22 | Pensionen | 8 | 8 | - | 239 | 239 | - | 42,1 |
| 23 | Hotels garnis | 79 | 79 | + 5,3 | 3 444 | 3 402 | + 9,6 | 45,7 |
| 24 | Erholungs-, Ferien- und Schulungsheime | 32 | 31 | - 3,1 | 2 829 | 2 775 | - 1,0 | 48,4 |
| 25 | Ferienhäuser, -wohnungen, -zentren | - | - | - | - | - | - | - |
| 26 | Hütten, Jugendherbergen u. Ä. | 4 | 4 | -20,0 | 674 | 674 | -22,2 | . |
| 27 | Sanatorien und Kurkrankenhäuser | 3 | 3 | -25,0 | 268 | 268 | - 7,6 | . |
| 28 | Eifel | 500 | 470 | - 1,3 | 21 834 | 20 393 | - 0,4 | 39,5 |
| 29 | Hotels | 227 | 210 | - 2,3 | 8 678 | 7 966 | - 0,6 | 36,2 |
| 30 | Gasthöfe | 60 | 57 | - 1,7 | 918 | 874 | - 1,0 | 21,6 |
| 31 | Pensionen | 31 | 30 | - 3,2 | 623 | 592 | - 0,2 | 26,8 |
| 32 | Hotels garnis | 70 | 65 | + 4,8 | 2 691 | 2 525 | +10,6 | 32,5 |
| 33 | Erholungs-, Ferien- und Schulungsheime | 57 | 53 | - 5,4 | 3 838 | 3 619 | - 4,6 | 46,4 |
| 34 | Ferienhäuser, -wohnungen, -zentren | 22 | 22 | - | 1 446 | 1 213 | -16,0 | 26,5 |
| 35 | Hütten, Jugendherbergen u. Ä. | 25 | 25 | + 4,2 | 2 233 | 2 218 | + 7,5 | 43,5 |
| 36 | Sanatorien und Kurkrankenhäuser | 8 | 8 | - | 1 407 | 1 386 | - 1,5 | 74,7 |
| 37 | Sauerland | 1 087 | 1 047 | - 2,6 | 47 090 | 45 501 | - 0,8 | 37,1 |
| 38 | Hotels | 316 | 298 | - 0,7 | 13 698 | 12 951 | + 1,7 | 33,1 |
| 39 | Gasthöfe | 212 | 208 | - 1,4 | 3 996 | 3 875 | - 0,7 | 24,5 |
| 40 | Pensionen | 235 | 225 | - 6,3 | 5 014 | 4 780 | - 3,7 | 40,2 |
| 41 | Hotels garnis | 40 | 38 | - | 1 265 | 1 203 | +11,9 | 33,7 |
| 42 | Erholungs-, Ferien- und Schulungsheime | 91 | 88 | + 1,1 | 7 811 | 7 495 | - 2,0 | 38,8 |
| 43 | Ferienhäuser, -wohnungen, -zentren | 115 | 113 | - 6,6 | 7 778 | 7 731 | - 3,8 | 33,7 |
| 44 | Hütten, Jugendherbergen u. Ä. | 53 | 52 | - | 3 585 | 3 539 | + 0,7 | 32,3 |
| 45 | Sanatorien und Kurkrankenhäuser | 25 | 25 | - 3,8 | 3 943 | 3 927 | - 1,5 | 67,8 |

1) Veränderung gegenüber dem Vorjahresmonat in % - 2) Mittlere Auslastung = (Übernachtungen / angebotene Bettentage) * 100 - 3) Mittlere Aufenthalts

stätten nach Reisegebieten und Betriebsarten

1999

| Ankünfte | | | | Übernachtungen | | | | Mittlere Aufenthaltsdauer ³⁾ | | Lfd. Nr. |
|----------------|---------------------------|---------------------|---------------------------|----------------|---------------------------|---------------------|---------------------------|---|---------------------|-----------|
| aller Gäste | Veränderung ¹⁾ | ausländischer Gäste | Veränderung ¹⁾ | aller Gäste | Veränderung ¹⁾ | ausländischer Gäste | Veränderung ¹⁾ | aller Gäste | ausländischer Gäste | |
| 404 470 | + 2,4 | 108 022 | + 12,4 | 782 087 | + 9,8 | 220 605 | + 23,8 | 1,9 | 2,0 | 1 |
| 251 543 | + 2,8 | 75 398 | + 10,3 | 439 332 | + 8,0 | 144 086 | + 18,2 | 1,7 | 1,9 | 2 |
| 5 382 | + 0,4 | 775 | + 10,4 | 12 777 | +17,1 | 1 770 | + 16,8 | 2,4 | 2,3 | 3 |
| 2 801 | +13,2 | 376 | + 88,9 | 7 638 | +24,2 | 1 071 | +107,6 | 2,7 | 2,8 | 4 |
| 100 738 | + 7,8 | 26 596 | + 18,9 | 210 041 | +16,8 | 65 956 | + 38,8 | 2,1 | 2,5 | 5 |
| 14 875 | - 7,5 | 668 | - 3,5 | 38 447 | + 8,3 | 1 951 | + 12,5 | 2,6 | 2,9 | 6 |
| 46 | -29,2 | 5 | + 25,0 | 274 | -19,6 | 44 | - 6,4 | 6,0 | 8,8 | 7 |
| 28 346 | -12,0 | 4 204 | + 10,1 | 50 774 | - 1,9 | 5 727 | + 17,3 | 1,8 | 1,4 | 8 |
| 739 | + 4,8 | - | -100,0 | 22 804 | + 8,8 | - | -100,0 | 30,9 | - | 9 |
| 106 056 | + 2,4 | 18 127 | + 21,9 | 260 802 | + 7,3 | 37 972 | + 25,8 | 2,5 | 2,1 | 10 |
| 58 682 | + 9,5 | 13 640 | + 27,6 | 106 503 | +13,1 | 26 637 | + 28,4 | 1,8 | 2,0 | 11 |
| 1 162 | +15,3 | 93 | - 7,0 | 3 035 | +22,8 | 255 | - 8,6 | 2,6 | 2,7 | 12 |
| . | . | . | . | . | . | . | . | . | . | 13 |
| 18 080 | + 4,3 | 3 694 | + 10,4 | 38 592 | + 9,8 | 9 078 | + 26,9 | 2,1 | 2,5 | 14 |
| 16 657 | -13,6 | 395 | - 9,0 | 56 866 | - 3,9 | 1 242 | - 1,1 | 3,4 | 3,1 | 15 |
| . | . | . | . | . | . | . | . | . | . | 16 |
| 9 531 | -11,1 | 264 | - 3,3 | 20 642 | - 5,5 | 566 | - 13,2 | 2,2 | 2,1 | 17 |
| 1 306 | +22,4 | 1 | x | 32 586 | +15,6 | 56 | x | 25,0 | 56,0 | 18 |
| 99 251 | + 4,5 | 12 703 | - 4,3 | 214 485 | + 4,7 | 34 167 | - 7,7 | 2,2 | 2,7 | 19 |
| 58 582 | + 6,9 | 8 432 | - 1,8 | 102 579 | + 6,4 | 20 322 | + 0,3 | 1,8 | 2,4 | 20 |
| 2 586 | + 6,8 | 483 | + 78,2 | 6 793 | +10,0 | 1 150 | + 47,1 | 2,6 | 2,4 | 21 |
| 1 155 | - 8,3 | 169 | - 40,5 | 3 018 | + 9,4 | 501 | - 30,3 | 2,6 | 3,0 | 22 |
| 18 514 | + 8,6 | 2 691 | - 8,8 | 46 643 | +15,7 | 9 420 | - 16,2 | 2,5 | 3,5 | 23 |
| 12 670 | - 4,1 | 505 | - 18,9 | 39 729 | - 6,1 | 1 955 | - 27,3 | 3,1 | 3,9 | 24 |
| - | - | - | - | - | - | - | - | - | - | 25 |
| . | . | . | . | . | . | . | . | . | . | 26 |
| . | . | . | . | . | . | . | . | . | . | 27 |
| 87 832 | - 0,6 | 18 538 | + 17,0 | 239 463 | + 1,8 | 44 423 | + 26,5 | 2,7 | 2,4 | 28 |
| 43 871 | - 0,1 | 12 641 | + 20,2 | 86 494 | + 5,1 | 26 439 | + 29,7 | 2,0 | 2,1 | 29 |
| 2 287 | - 7,1 | 522 | - 14,8 | 5 555 | - 9,5 | 1 252 | - 7,1 | 2,4 | 2,4 | 30 |
| 1 256 | - 8,8 | 231 | - 9,8 | 4 757 | -16,4 | 1 380 | - 12,5 | 3,8 | 6,0 | 31 |
| 12 814 | +11,7 | 3 404 | + 3,0 | 24 613 | +11,1 | 6 166 | + 7,8 | 1,9 | 1,8 | 32 |
| 12 165 | -11,2 | 599 | + 76,2 | 48 541 | - 3,1 | 4 492 | + 59,9 | 4,0 | 7,5 | 33 |
| 972 | - 2,5 | 427 | - 9,5 | 9 543 | + 3,2 | 3 148 | + 33,8 | 9,8 | 7,4 | 34 |
| 12 957 | - 0,2 | 701 | +122,5 | 28 912 | - 1,1 | 1 359 | + 84,6 | 2,2 | 1,9 | 35 |
| 1 510 | + 3,9 | 13 | - 53,6 | 31 048 | + 2,2 | 187 | - 1,6 | 20,6 | 14,4 | 36 |
| 132 034 | - 4,3 | 14 622 | + 2,4 | 502 572 | - 1,2 | 47 761 | - 5,7 | 3,8 | 3,3 | 37 |
| 56 322 | + 6,3 | 7 265 | + 2,6 | 126 980 | - 1,0 | 20 634 | - 5,7 | 2,3 | 2,8 | 38 |
| 9 347 | - 2,8 | 1 156 | - 22,7 | 27 962 | - 9,3 | 3 819 | - 19,9 | 3,0 | 3,3 | 39 |
| 8 657 | + 0,8 | 1 012 | + 39,2 | 56 955 | - 6,9 | 2 822 | - 5,9 | 6,6 | 2,8 | 40 |
| 5 422 | +16,2 | 407 | + 2,3 | 11 962 | +11,2 | 883 | - 10,2 | 2,2 | 2,2 | 41 |
| 18 464 | -31,3 | 80 | - 56,5 | 86 425 | -10,5 | 722 | - 45,1 | 4,7 | 9,0 | 42 |
| 15 914 | + 7,2 | 4 200 | + 4,5 | 78 112 | +12,1 | 17 809 | - | 4,9 | 4,2 | 43 |
| 14 466 | -16,0 | 500 | + 33,3 | 34 302 | - 5,1 | 1 057 | + 18,6 | 2,4 | 2,1 | 44 |
| 3 442 | + 9,4 | 2 | - 33,3 | 79 874 | + 5,9 | 15 | - | 23,2 | 7,5 | 45 |

dauer in Tagen = Übernachtungen / Ankünfte

Noch: 2.3 Kapazität und Leistung der Beherbergungs

Juni

| Lfd. Nr. | Reisegebiet Betriebsart | Betriebe | | | Betten | | | |
|-----------|---|--------------|--------------|---------------------------|----------------|----------------|---------------------------|-----------------------------------|
| | | insgesamt | darunter | | insgesamt | darunter | | |
| | | | geöffnete | Veränderung ¹⁾ | | angebotene | Veränderung ¹⁾ | mittlere Auslastung ²⁾ |
| 46 | Siegerland-Wittgenstein | 173 | 167 | - | 6 793 | 6 533 | - 1,2 | 48,1 |
| 47 | Hotels | 68 | 66 | + 3,1 | 2 171 | 2 096 | + 0,3 | 32,1 |
| 48 | Gasthöfe | 33 | 31 | + 3,3 | 450 | 407 | - 0,5 | 15,5 |
| 49 | Pensionen | 29 | 29 | - | 442 | 437 | - 1,1 | 33,8 |
| 50 | Hotels garnis | 6 | 6 | -14,3 | 178 | 178 | - 5,3 | 30,3 |
| 51 | Erholungs-, Ferien- und Schulungsheime | 15 | 13 | - 7,1 | 954 | 902 | - 2,7 | 46,6 |
| 52 | Ferienhäuser, -wohnungen, -zentren | 6 | 6 | - | 158 | 153 | -10,5 | . |
| 53 | Hütten, Jugendherbergen u. Ä. | 5 | 5 | - | 212 | 210 | - 0,9 | . |
| 54 | Sanatorien und Kurkrankenhäuser | 11 | 11 | - 8,3 | 2 228 | 2 150 | - 1,1 | 78,3 |
| 55 | Westfälisches Ruhrgebiet | 380 | 364 | - 0,5 | 20 299 | 19 553 | + 1,3 | 38,5 |
| 56 | Hotels | 195 | 188 | - | 11 530 | 11 058 | + 0,4 | 39,7 |
| 57 | Gasthöfe | 64 | 60 | - 4,8 | 1 354 | 1 305 | + 0,5 | 26,7 |
| 58 | Pensionen | 2 | 2 | - | 28 | 28 | - | . |
| 59 | Hotels garnis | 77 | 72 | - 1,4 | 4 027 | 3 871 | + 3,3 | 35,7 |
| 60 | Erholungs-, Ferien- und Schulungsheime | 25 | 25 | + 4,2 | 2 276 | 2 236 | + 2,2 | 41,0 |
| 61 | Ferienhäuser, -wohnungen, -zentren | 4 | 4 | +33,3 | 84 | 84 | +29,2 | 6,6 |
| 62 | Hütten, Jugendherbergen u. Ä. | 12 | 12 | - | 810 | 808 | + 0,1 | 40,0 |
| 63 | Sanatorien und Kurkrankenhäuser | 1 | 1 | - | 190 | 163 | + 0,6 | . |
| 64 | Münsterland | 447 | 436 | - 0,2 | 19 287 | 18 874 | + 1,2 | 38,2 |
| 65 | Hotels | 249 | 242 | + 1,3 | 9 668 | 9 407 | + 2,6 | 35,4 |
| 66 | Gasthöfe | 67 | 65 | - 3,0 | 1 389 | 1 358 | + 1,8 | 31,9 |
| 67 | Pensionen | 33 | 33 | - | 872 | 863 | + 0,7 | 47,0 |
| 68 | Hotels garnis | 40 | 40 | + 2,6 | 1 460 | 1 447 | + 4,0 | 31,3 |
| 69 | Erholungs-, Ferien- und Schulungsheime | 38 | 37 | - 5,1 | 4 846 | 4 777 | - 2,0 | 44,0 |
| 70 | Ferienhäuser, -wohnungen, -zentren | 11 | 11 | - | 308 | 303 | + 3,4 | 44,8 |
| 71 | Hütten, Jugendherbergen u. Ä. | 9 | 8 | -11,1 | 744 | 719 | - 2,3 | 49,2 |
| 72 | Sanatorien und Kurkrankenhäuser | - | - | - | - | - | - | - |
| 73 | Teutoburger Wald | 1 114 | 1 069 | - 2,6 | 49 662 | 47 716 | + 1,5 | 42,5 |
| 74 | Hotels | 385 | 371 | - 1,3 | 17 061 | 16 426 | - 0,2 | 34,1 |
| 75 | Gasthöfe | 153 | 145 | - 5,2 | 2 664 | 2 525 | - 2,9 | 22,0 |
| 76 | Pensionen | 272 | 262 | - 6,8 | 6 459 | 6 187 | - 4,9 | 46,5 |
| 77 | Hotels garnis | 64 | 60 | + 9,1 | 2 368 | 2 275 | +13,2 | 32,3 |
| 78 | Erholungs-, Ferien- und Schulungsheime | 73 | 72 | - 1,4 | 4 312 | 4 196 | - 1,4 | 40,9 |
| 79 | Ferienhäuser, -wohnungen, -zentren | 75 | 71 | - 5,3 | 3 074 | 2 898 | + 2,6 | 24,4 |
| 80 | Hütten, Jugendherbergen u. Ä. | 34 | 34 | + 6,3 | 2 604 | 2 560 | + 5,0 | 37,2 |
| 81 | Sanatorien und Kurkrankenhäuser | 58 | 54 | + 3,8 | 11 120 | 10 649 | + 7,3 | 66,6 |
| 82 | Nordrhein-Westfalen | 5 524 | 5 311 | - 1,3 | 270 948 | 260 807 | + 0,7 | 40,4 |
| 83 | Hotels | 2 234 | 2 139 | - 0,4 | 119 347 | 114 400 | + 1,1 | 37,5 |
| 84 | Gasthöfe | 784 | 748 | - 3,4 | 14 156 | 13 511 | - 1,0 | 24,4 |
| 85 | Pensionen | 654 | 632 | - 5,2 | 14 636 | 14 036 | - 3,5 | 42,3 |
| 86 | Hotels garnis | 875 | 842 | + 1,8 | 38 259 | 36 857 | + 4,1 | 37,3 |
| 87 | Erholungs-, Ferien- und Schulungsheime | 424 | 410 | - 1,9 | 34 430 | 33 301 | - 1,4 | 43,1 |
| 88 | Ferienhäuser, -wohnungen, -zentren | 242 | 236 | - 4,1 | 12 962 | 12 496 | - 3,3 | 30,8 |
| 89 | Hütten, Jugendherbergen u. Ä. | 193 | 190 | + 1,1 | 15 591 | 15 341 | + 0,8 | 42,7 |
| 90 | Sanatorien und Kurkrankenhäuser | 118 | 114 | - 0,9 | 21 567 | 20 865 | + 2,7 | 70,2 |

Anmerkungen siehe Seite 28

stätten nach Reisegebieten und Betriebsarten

1999

| Ankünfte | | | | Übernachtungen | | | | Mittlere Aufenthaltsdauer ³⁾ | | Lfd. Nr. |
|------------------|---------------------------|---------------------|---------------------------|------------------|---------------------------|---------------------|---------------------------|---|---------------------|-----------|
| aller Gäste | Veränderung ¹⁾ | ausländischer Gäste | Veränderung ¹⁾ | aller Gäste | Veränderung ¹⁾ | ausländischer Gäste | Veränderung ¹⁾ | aller Gäste | ausländischer Gäste | |
| 18 438 | + 0,5 | 1 649 | - 8,4 | 93 174 | + 7,4 | 4 284 | + 5,0 | 5,1 | 2,6 | 46 |
| 10 178 | + 10,9 | 1 538 | - 4,4 | 20 064 | +10,2 | 3 886 | + 10,8 | 2,0 | 2,5 | 47 |
| 746 | - 11,7 | 24 | - 59,3 | 1 783 | -20,4 | 66 | - 70,0 | 2,4 | 2,8 | 48 |
| 719 | - 13,4 | 28 | - | 4 276 | + 0,8 | 84 | - 11,6 | 5,9 | 3,0 | 49 |
| 781 | - 5,3 | 40 | - 46,7 | 1 617 | - 9,8 | 61 | - 48,7 | 2,1 | 1,5 | 50 |
| 3 162 | - 17,8 | 12 | - 57,1 | 12 237 | - 1,9 | 96 | - 28,9 | 3,9 | 8,0 | 51 |
| . | . | . | . | . | . | . | . | . | . | 52 |
| . | . | . | . | . | . | . | . | . | . | 53 |
| 1 926 | + 12,2 | - | -100,0 | 50 510 | +12,9 | 29 | +625,0 | 26,2 | - | 54 |
| 118 673 | + 7,4 | 15 860 | + 13,6 | 222 964 | + 6,7 | 32 396 | + 8,1 | 1,9 | 2,0 | 55 |
| 77 291 | + 10,9 | 12 387 | + 20,0 | 130 316 | + 9,5 | 23 842 | + 20,7 | 1,7 | 1,9 | 56 |
| 4 643 | - 2,9 | 462 | - 23,3 | 10 374 | + 2,1 | 1 022 | - 24,0 | 2,2 | 2,2 | 57 |
| . | . | . | . | . | . | . | . | . | . | 58 |
| 22 216 | + 16,2 | 2 625 | - | 41 235 | + 8,3 | 6 443 | - 15,5 | 1,9 | 2,5 | 59 |
| 9 055 | - 9,3 | 272 | + 65,9 | 26 610 | + 7,4 | 851 | + 95,2 | 2,9 | 3,1 | 60 |
| 42 | +223,1 | 35 | +288,9 | 166 | -42,0 | 71 | - 68,6 | 4,0 | 2,0 | 61 |
| 5 173 | - 22,5 | 78 | - 67,1 | 9 332 | -16,6 | 164 | - 71,0 | 1,8 | 2,1 | 62 |
| . | . | . | . | . | . | . | . | . | . | 63 |
| 95 217 | - 3,0 | 7 194 | + 7,6 | 214 012 | - 4,6 | 14 295 | - 8,1 | 2,2 | 2,0 | 64 |
| 61 239 | + 5,4 | 5 262 | + 17,2 | 99 435 | - 1,4 | 9 186 | - 3,7 | 1,6 | 1,7 | 65 |
| 5 698 | + 3,9 | 459 | - 6,1 | 12 840 | - 3,2 | 856 | - 24,0 | 2,3 | 1,9 | 66 |
| 3 239 | + 6,4 | 143 | - 25,9 | 12 035 | + 2,0 | 437 | - 24,1 | 3,7 | 3,1 | 67 |
| 7 923 | - 6,7 | 843 | + 2,8 | 13 535 | - 0,9 | 1 475 | - 6,3 | 1,7 | 1,7 | 68 |
| 11 649 | - 27,2 | 200 | - 26,7 | 61 486 | -10,6 | 1 079 | + 2,2 | 5,3 | 5,4 | 69 |
| 574 | + 27,8 | 47 | + 30,6 | 4 071 | +27,6 | 887 | - 1,9 | 7,1 | 18,9 | 70 |
| 4 895 | - 25,2 | 240 | - 37,5 | 10 610 | -16,4 | 375 | - 52,1 | 2,2 | 1,6 | 71 |
| - | - | - | - | - | - | - | - | - | - | 72 |
| 147 979 | - | 14 743 | + 13,3 | 604 980 | - 1,7 | 33 416 | - 7,9 | 4,1 | 2,3 | 73 |
| 81 725 | + 2,8 | 10 760 | + 13,7 | 167 111 | + 2,8 | 20 783 | + 10,5 | 2,0 | 1,9 | 74 |
| 6 875 | - 9,3 | 779 | - 1,4 | 16 393 | -15,9 | 1 741 | - 34,1 | 2,4 | 2,2 | 75 |
| 9 696 | - 7,9 | 261 | - 10,9 | 86 260 | -10,7 | 1 275 | - 34,3 | 8,9 | 4,9 | 76 |
| 11 488 | + 23,2 | 1 552 | + 47,0 | 21 994 | +15,4 | 4 217 | + 34,0 | 1,9 | 2,7 | 77 |
| 12 758 | - 16,9 | 123 | - 52,7 | 50 516 | - 0,6 | 454 | - 63,0 | 4,0 | 3,7 | 78 |
| 3 370 | - 8,2 | 560 | - 19,7 | 21 212 | -35,2 | 2 116 | - 65,3 | 6,3 | 3,8 | 79 |
| 12 290 | - 8,1 | 643 | + 59,6 | 28 588 | + 2,1 | 1 152 | + 14,1 | 2,3 | 1,8 | 80 |
| 9 777 | + 13,4 | 65 | + 30,0 | 212 906 | + 3,3 | 1 678 | + 19,2 | 21,8 | 25,8 | 81 |
| 1 209 950 | + 1,3 | 211 458 | + 11,4 | 3 134 539 | + 3,1 | 469 319 | + 12,5 | 2,6 | 2,2 | 82 |
| 699 433 | + 4,9 | 147 323 | + 12,4 | 1 278 814 | + 5,8 | 295 815 | + 15,2 | 1,8 | 2,0 | 83 |
| 38 726 | - 2,1 | 4 753 | - 7,2 | 97 512 | - 4,1 | 11 931 | - 14,9 | 2,5 | 2,5 | 84 |
| 28 049 | - 1,7 | 2 248 | + 11,6 | 176 949 | - 7,0 | 7 637 | - 10,4 | 6,3 | 3,4 | 85 |
| 197 976 | + 8,9 | 41 852 | + 13,3 | 410 232 | +13,7 | 103 699 | + 21,9 | 2,1 | 2,5 | 86 |
| 111 455 | - 17,0 | 2 854 | - 4,8 | 420 857 | - 4,5 | 12 842 | + 1,5 | 3,8 | 4,5 | 87 |
| 21 200 | + 4,6 | 5 294 | + 1,0 | 115 255 | - 1,3 | 24 211 | - 11,8 | 5,4 | 4,6 | 88 |
| 94 068 | - 12,0 | 7 053 | + 10,8 | 195 715 | - 4,4 | 11 219 | + 3,6 | 2,1 | 1,6 | 89 |
| 19 043 | + 11,6 | 81 | - 5,8 | 439 205 | + 5,5 | 1 965 | + 17,6 | 23,1 | 24,3 | 90 |

2.4 Leistung der Beherbergungsstätten nach Reisegebieten und Herkunftsländern

Juni 1999

| Reisegebiet Herkunftsland (ständiger Wohnsitz) | Ankünfte | | Übernachtungen | | | Mittlere Aufenthalts- dauer ³⁾ |
|---|----------------|--------------------------------|----------------|--------------------------------|----------------------|---|
| | aller Gäste | Verän- derung ¹⁾ | aller Gäste | Verän- derung ¹⁾ | Anteil ²⁾ | |
| Niederrhein-Ruhrland | 404 470 | + 2,4 | 782 087 | + 9,8 | 100 | 1,9 |
| Bundesrepublik Deutschland | 296 448 | - 0,8 | 561 482 | + 5,1 | 71,8 | 1,9 |
| darunter Nordrhein-Westfalen | 50 460 | - 5,0 | 122 326 | + 3,7 | 15,6 | 2,4 |
| Ausland | 108 022 | +12,4 | 220 605 | + 23,8 | 28,2 | 2,0 |
| Europa | 71 116 | +11,6 | 135 859 | + 19,1 | 61,6 | 1,9 |
| EU-Länder | 58 501 | +13,7 | 108 123 | + 20,8 | 49,0 | 1,8 |
| Belgien | 3 478 | +29,3 | 5 785 | + 39,2 | 2,6 | 1,7 |
| Dänemark | 1 706 | - 5,1 | 2 757 | - 10,0 | 1,2 | 1,6 |
| Finnland | 1 494 | +54,0 | 3 229 | + 75,3 | 1,5 | 2,2 |
| Frankreich | 6 970 | +33,0 | 12 294 | + 34,1 | 5,6 | 1,8 |
| Griechenland | 733 | +18,6 | 1 686 | + 26,4 | 0,8 | 2,3 |
| Großbritannien und Nordirland | 16 770 | - 0,6 | 30 495 | + 6,7 | 13,8 | 1,8 |
| Republik Irland | 508 | + 6,7 | 1 193 | + 18,6 | 0,5 | 2,3 |
| Italien | 6 295 | +26,2 | 13 508 | + 41,3 | 6,1 | 2,1 |
| Luxemburg | 502 | - 2,1 | 847 | + 12,3 | 0,4 | 1,7 |
| Niederlande | 8 494 | +12,3 | 14 055 | + 16,6 | 6,4 | 1,7 |
| Österreich | 3 189 | - 0,3 | 6 826 | + 1,8 | 3,1 | 2,1 |
| Portugal | 812 | + 4,4 | 1 463 | + 18,8 | 0,7 | 1,8 |
| Schweden | 3 098 | +23,8 | 5 439 | + 38,4 | 2,5 | 1,8 |
| Spanien | 4 452 | +37,6 | 8 546 | + 38,6 | 3,9 | 1,9 |
| Baltische Staaten | 323 | + 0,9 | 710 | + 15,1 | 0,3 | 2,2 |
| Island | 110 | +93,0 | 247 | + 99,2 | 0,1 | 2,2 |
| Norwegen | 1 075 | +28,1 | 2 022 | + 56,7 | 0,9 | 1,9 |
| Polen | 1 295 | + 2,7 | 3 342 | + 20,2 | 1,5 | 2,6 |
| Rußland | 1 673 | + 4,6 | 4 637 | + 17,8 | 2,1 | 2,8 |
| Schweiz | 4 358 | + 0,9 | 7 937 | + 2,0 | 3,6 | 1,8 |
| Tschechische Republik | 931 | +45,0 | 1 917 | + 34,0 | 0,9 | 2,1 |
| Türkei | 1 246 | +19,1 | 2 864 | + 38,5 | 1,3 | 2,3 |
| Ungarn | 479 | -33,5 | 1 121 | - 11,5 | 0,5 | 2,3 |
| Sonstige europäische Länder | 1 125 | -22,7 | 2 939 | - 9,5 | 1,3 | 2,6 |
| Afrika | 1 034 | +21,1 | 2 831 | + 41,3 | 1,3 | 2,7 |
| Republik Südafrika | 367 | +24,8 | 984 | + 73,2 | 0,4 | 2,7 |
| Sonstige afrikanische Länder | 667 | +19,1 | 1 847 | + 28,6 | 0,8 | 2,8 |
| Asien | 10 730 | + 5,0 | 25 825 | + 24,7 | 11,7 | 2,4 |
| Arabische Golfstaaten | 672 | +34,9 | 2 755 | + 66,9 | 1,2 | 4,1 |
| Volksrepublik China und Hongkong | 1 088 | - 7,6 | 2 900 | + 29,8 | 1,3 | 2,7 |
| Israel | 497 | - 2,2 | 1 219 | + 23,3 | 0,6 | 2,5 |
| Japan | 5 726 | + 8,4 | 12 700 | + 19,8 | 5,8 | 2,2 |
| Südkorea | 283 | +53,0 | 665 | + 53,2 | 0,3 | 2,3 |
| Taiwan | 840 | +66,0 | 1 362 | + 44,4 | 0,6 | 1,6 |
| Sonstige asiatische Länder | 1 624 | -21,4 | 4 224 | + 9,4 | 1,9 | 2,6 |
| Amerika | 19 607 | +26,0 | 45 816 | + 46,7 | 20,8 | 2,3 |
| Kanada | 1 304 | +41,9 | 3 655 | +133,1 | 1,7 | 2,8 |
| USA | 16 268 | +22,3 | 36 844 | + 38,2 | 16,7 | 2,3 |
| Mittelamerika und Karibik | 489 | +47,3 | 1 182 | + 52,7 | 0,5 | 2,4 |
| Brasilien | 686 | +54,9 | 1 965 | +122,3 | 0,9 | 2,9 |
| Sonstige südamerikanische Länder | 860 | +54,4 | 2 170 | + 61,6 | 1,0 | 2,5 |
| Australien, Neuseeland und Ozeanien | 718 | -13,0 | 1 683 | + 6,8 | 0,8 | 2,3 |
| Ohne Angabe | 4 817 | - 2,9 | 8 591 | + 0,4 | 3,9 | 1,8 |

1) Veränderung gegenüber dem Vorjahresmonat in % - 2) Bei Übernachtungen von Gästen aus der Bundesrepublik Deutschland und dem Ausland: Anteil an allen Übernachtungen im Bundesgebiet; sonst: Anteil an allen Übernachtungen am Ausland zusammen. - 3) Mittlere Aufenthaltsdauer in Tagen = Übernachtungen / Ankünfte

Noch: 2.4 Leistung der Beherbergungsstätten nach Reisegebieten und Herkunftsländern

Juni 1999

| Reisegebiet Herkunftsland (ständiger Wohnsitz) | Ankünfte | | Übernachtungen | | | Mittlere Aufenthalts- dauer ³⁾ |
|---|----------------|--------------------------------|----------------|--------------------------------|----------------------|---|
| | aller Gäste | Verän- derung ¹⁾ | aller Gäste | Verän- derung ¹⁾ | Anteil ²⁾ | |
| Bergisches Land | 106 056 | + 2,4 | 260 802 | + 7,3 | 100 | 2,5 |
| Bundesrepublik Deutschland | 87 929 | - 0,8 | 222 830 | + 4,7 | 85,4 | 2,5 |
| darunter Nordrhein-Westfalen | 31 064 | - 7,6 | 106 397 | + 1,1 | 40,8 | 3,4 |
| Ausland | 18 127 | + 21,9 | 37 972 | + 25,8 | 14,6 | 2,1 |
| Europa | 13 296 | + 19,6 | 26 255 | + 25,7 | 69,1 | 2,0 |
| EU-Länder | 10 511 | + 22,7 | 20 128 | + 36,2 | 53,0 | 1,9 |
| Belgien | 659 | - 13,4 | 1 163 | + 11,5 | 3,1 | 1,8 |
| Dänemark | 658 | + 34,3 | 964 | + 50,2 | 2,5 | 1,5 |
| Finnland | 239 | + 95,9 | 397 | + 66,8 | 1,0 | 1,7 |
| Frankreich | 1 661 | + 24,3 | 3 114 | + 41,1 | 8,2 | 1,9 |
| Griechenland | 91 | - 51,9 | 175 | - 44,6 | 0,5 | 1,9 |
| Großbritannien und Nordirland | 2 513 | + 50,8 | 4 541 | + 58,2 | 12,0 | 1,8 |
| Republik Irland | 51 | + 21,4 | 90 | + 45,2 | 0,2 | 1,8 |
| Italien | 1 243 | + 80,9 | 2 758 | +123,3 | 7,3 | 2,2 |
| Luxemburg | 84 | + 9,1 | 151 | + 14,4 | 0,4 | 1,8 |
| Niederlande | 1 336 | - 13,0 | 2 525 | - 12,5 | 6,6 | 1,9 |
| Österreich | 621 | + 38,0 | 1 604 | + 68,7 | 4,2 | 2,6 |
| Portugal | 125 | + 47,1 | 226 | + 7,1 | 0,6 | 1,8 |
| Schweden | 734 | + 20,9 | 1 230 | + 27,6 | 3,2 | 1,7 |
| Spanien | 496 | - 4,6 | 1 190 | + 16,9 | 3,1 | 2,4 |
| Baltische Staaten | 45 | - 49,4 | 113 | - 59,2 | 0,3 | 2,5 |
| Island | 20 | +900,0 | 33 | +371,4 | 0,1 | 1,7 |
| Norwegen | 274 | + 12,3 | 471 | + 69,4 | 1,2 | 1,7 |
| Polen | 479 | + 22,2 | 1 189 | + 34,5 | 3,1 | 2,5 |
| Rußland | 180 | - 46,6 | 515 | - 37,0 | 1,4 | 2,9 |
| Schweiz | 701 | + 16,3 | 1 350 | + 20,5 | 3,6 | 1,9 |
| Tschechische Republik | 473 | + 20,4 | 982 | - 18,8 | 2,6 | 2,1 |
| Türkei | 162 | + 74,2 | 413 | + 62,6 | 1,1 | 2,5 |
| Ungarn | 153 | - 6,7 | 364 | - 31,8 | 1,0 | 2,4 |
| Sonstige europäische Länder | 298 | + 27,4 | 697 | - 4,5 | 1,8 | 2,3 |
| Afrika | 216 | - 18,5 | 704 | + 35,4 | 1,9 | 3,3 |
| Republik Südafrika | 107 | +328,0 | 448 | +330,8 | 1,2 | 4,2 |
| Sonstige afrikanische Länder | 109 | - 54,6 | 256 | - 38,5 | 0,7 | 2,3 |
| Asien | 1 292 | + 16,3 | 3 227 | + 11,4 | 8,5 | 2,5 |
| Arabische Golfstaaten | 39 | + 85,7 | 114 | + 22,6 | 0,3 | 2,9 |
| Volksrepublik China und Hongkong | 177 | - 40,6 | 548 | - 51,4 | 1,4 | 3,1 |
| Israel | 175 | +146,5 | 372 | +188,4 | 1,0 | 2,1 |
| Japan | 448 | + 36,6 | 1 026 | + 60,3 | 2,7 | 2,3 |
| Südkorea | 45 | + 40,6 | 175 | +116,0 | 0,5 | 3,9 |
| Taiwan | 28 | - 28,2 | 93 | - 7,9 | 0,2 | 3,3 |
| Sonstige asiatische Länder | 380 | + 18,0 | 899 | + 24,2 | 2,4 | 2,4 |
| Amerika | 2 423 | + 58,2 | 6 102 | + 43,3 | 16,1 | 2,5 |
| Kanada | 185 | +164,3 | 428 | +154,8 | 1,1 | 2,3 |
| USA | 1 933 | + 45,3 | 4 534 | + 25,7 | 11,9 | 2,3 |
| Mittelamerika und Karibik | 40 | + 73,9 | 240 | +228,8 | 0,6 | 6,0 |
| Brasilien | 134 | +226,8 | 544 | +246,5 | 1,4 | 4,1 |
| Sonstige südamerikanische Länder | 131 | + 92,6 | 356 | + 40,7 | 0,9 | 2,7 |
| Australien, Neuseeland und Ozeanien | 88 | - 55,3 | 154 | - 59,3 | 0,4 | 1,8 |
| Ohne Angabe | 812 | + 24,7 | 1 530 | + 23,5 | 4,0 | 1,9 |

Anmerkungen siehe Seite 32

Noch: 2.4 Leistung der Beherbergungsstätten nach Reisegebieten und Herkunftsländern

Juni 1999

| Reisegebiet Herkunftsland (ständiger Wohnsitz) | Ankünfte | | Übernachtungen | | | Mittlere Aufenthalts- dauer ³⁾ |
|---|----------------|--------------------------------|----------------|--------------------------------|----------------------|---|
| | aller Gäste | Verän- derung ¹⁾ | aller Gäste | Verän- derung ¹⁾ | Anteil ²⁾ | |
| Siebengebirge | 99 251 | + 4,5 | 214 485 | + 4,7 | 100 | 2,2 |
| Bundesrepublik Deutschland | 86 548 | + 5,9 | 180 318 | + 7,4 | 84,1 | 2,1 |
| darunter Nordrhein-Westfalen | 13 412 | + 0,8 | 37 042 | + 0,5 | 17,3 | 2,8 |
| Ausland | 12 703 | - 4,3 | 34 167 | - 7,7 | 15,9 | 2,7 |
| Europa | 7 204 | -11,5 | 17 719 | - 12,6 | 51,9 | 2,5 |
| EU-Länder | 5 377 | - 6,3 | 12 317 | - 0,8 | 36,0 | 2,3 |
| Belgien | 572 | - 8,6 | 834 | - 12,0 | 2,4 | 1,5 |
| Dänemark | 131 | +21,3 | 390 | + 43,4 | 1,1 | 3,0 |
| Finnland | 177 | + 2,9 | 512 | + 10,8 | 1,5 | 2,9 |
| Frankreich | 798 | + 8,9 | 1 717 | + 4,9 | 5,0 | 2,2 |
| Griechenland | 151 | +51,0 | 425 | + 70,7 | 1,2 | 2,8 |
| Großbritannien und Nordirland | 1 140 | -30,6 | 2 693 | - 16,7 | 7,9 | 2,4 |
| Republik Irland | 37 | -11,9 | 96 | - 48,1 | 0,3 | 2,6 |
| Italien | 475 | + 8,0 | 1 036 | - 2,0 | 3,0 | 2,2 |
| Luxemburg | 74 | +10,4 | 153 | + 31,9 | 0,4 | 2,1 |
| Niederlande | 988 | + 1,6 | 2 163 | + 14,4 | 6,3 | 2,2 |
| Österreich | 229 | -21,6 | 506 | - 38,0 | 1,5 | 2,2 |
| Portugal | 43 | -27,1 | 106 | - 23,7 | 0,3 | 2,5 |
| Schweden | 247 | +23,5 | 632 | + 8,0 | 1,8 | 2,6 |
| Spanien | 315 | + 9,8 | 1 054 | + 27,1 | 3,1 | 3,3 |
| Baltische Staaten | 71 | - 7,8 | 165 | - 16,7 | 0,5 | 2,3 |
| Island | 23 | +35,3 | 62 | - 48,8 | 0,2 | 2,7 |
| Norwegen | 183 | +23,6 | 392 | + 31,5 | 1,1 | 2,1 |
| Polen | 212 | -30,9 | 670 | - 41,5 | 2,0 | 3,2 |
| Rußland | 349 | -39,2 | 1 112 | - 52,2 | 3,3 | 3,2 |
| Schweiz | 434 | + 6,9 | 1 274 | + 9,8 | 3,7 | 2,9 |
| Tschechische Republik | 128 | -10,5 | 236 | - 21,9 | 0,7 | 1,8 |
| Türkei | 107 | +18,9 | 353 | - 3,3 | 1,0 | 3,3 |
| Ungarn | 85 | -19,8 | 208 | - 62,0 | 0,6 | 2,4 |
| Sonstige europäische Länder | 235 | -55,9 | 930 | - 33,6 | 2,7 | 4,0 |
| Afrika | 355 | -12,3 | 1 148 | - 17,0 | 3,4 | 3,2 |
| Republik Südafrika | 76 | -26,9 | 226 | - 33,1 | 0,7 | 3,0 |
| Sonstige afrikanische Länder | 279 | - 7,3 | 922 | - 11,8 | 2,7 | 3,3 |
| Asien | 1 655 | +16,9 | 6 205 | - 6,4 | 18,2 | 3,7 |
| Arabische Golfstaaten | 218 | -32,7 | 1 525 | - 7,6 | 4,5 | 7,0 |
| Volksrepublik China und Hongkong | 483 | +75,6 | 1 543 | +107,7 | 4,5 | 3,2 |
| Israel | 160 | +11,9 | 537 | - 6,0 | 1,6 | 3,4 |
| Japan | 362 | + 6,8 | 1 208 | - 0,1 | 3,5 | 3,3 |
| Südkorea | 40 | -31,0 | 428 | + 14,1 | 1,3 | 10,7 |
| Taiwan | 18 | -21,7 | 38 | - 89,3 | 0,1 | 2,1 |
| Sonstige asiatische Länder | 374 | +47,2 | 926 | - 46,3 | 2,7 | 2,5 |
| Amerika | 1 725 | - 8,1 | 5 457 | - 11,7 | 16,0 | 3,2 |
| Kanada | 153 | -10,5 | 614 | + 6,6 | 1,8 | 4,0 |
| USA | 1 360 | - 4,0 | 4 136 | - 9,9 | 12,1 | 3,0 |
| Mittelamerika und Karibik | 56 | +24,4 | 121 | - 2,4 | 0,4 | 2,2 |
| Brasilien | 48 | -36,0 | 193 | + 7,2 | 0,6 | 4,0 |
| Sonstige südamerikanische Länder | 108 | -36,8 | 393 | - 44,3 | 1,2 | 3,6 |
| Australien, Neuseeland und Ozeanien | 106 | -24,3 | 419 | - 29,5 | 1,2 | 4,0 |
| Ohne Angabe | 1 658 | +28,1 | 3 219 | + 65,8 | 9,4 | 1,9 |

Anmerkungen siehe Seite 32

Noch: 2.4 Leistung der Beherbergungsstätten nach Reisegebieten und Herkunftsländern

Juni 1999

| Reisegebiet Herkunftsland (ständiger Wohnsitz) | Ankünfte | | Übernachtungen | | | Mittlere Aufenthalts- dauer ³⁾ |
|---|----------------|--------------------------------|----------------|--------------------------------|----------------------|---|
| | aller Gäste | Verän- derung ¹⁾ | aller Gäste | Verän- derung ¹⁾ | Anteil ²⁾ | |
| Eifel | 87 832 | - 0,6 | 239 463 | + 1,8 | 100 | 2,7 |
| Bundesrepublik Deutschland | 69 294 | - 4,5 | 195 040 | - 2,5 | 81,4 | 2,8 |
| darunter Nordrhein-Westfalen | 30 994 | - 7,1 | 103 572 | - 3,8 | 43,3 | 3,3 |
| Ausland | 18 538 | + 17,0 | 44 423 | + 26,5 | 18,6 | 2,4 |
| Europa | 14 399 | + 13,9 | 33 554 | + 23,3 | 75,5 | 2,3 |
| EU-Länder | 12 151 | + 16,3 | 26 691 | + 22,9 | 60,1 | 2,2 |
| Belgien | 1 743 | + 2,5 | 4 746 | + 9,0 | 10,7 | 2,7 |
| Dänemark | 453 | - 5,4 | 610 | - 5,3 | 1,4 | 1,3 |
| Finnland | 173 | + 29,1 | 319 | + 26,6 | 0,7 | 1,8 |
| Frankreich | 1 395 | + 14,3 | 2 302 | + 31,7 | 5,2 | 1,7 |
| Griechenland | 83 | + 48,2 | 244 | +130,2 | 0,5 | 2,9 |
| Großbritannien und Nordirland | 3 295 | + 37,9 | 5 870 | + 25,8 | 13,2 | 1,8 |
| Republik Irland | 94 | + 27,0 | 190 | - 9,1 | 0,4 | 2,0 |
| Italien | 518 | + 16,1 | 1 666 | + 64,6 | 3,8 | 3,2 |
| Luxemburg | 80 | - | 174 | + 2,4 | 0,4 | 2,2 |
| Niederlande | 2 545 | + 1,4 | 6 952 | + 16,4 | 15,6 | 2,7 |
| Österreich | 481 | + 20,0 | 925 | + 2,2 | 2,1 | 1,9 |
| Portugal | 65 | + 25,0 | 172 | - 20,7 | 0,4 | 2,6 |
| Schweden | 743 | + 11,2 | 1 261 | + 25,0 | 2,8 | 1,7 |
| Spanien | 483 | +102,1 | 1 260 | +180,6 | 2,8 | 2,6 |
| Baltische Staaten | 86 | + 17,8 | 321 | +158,9 | 0,7 | 3,7 |
| Island | 14 | - 22,2 | 28 | - 17,6 | 0,1 | 2,0 |
| Norwegen | 199 | - 25,2 | 331 | - 28,4 | 0,7 | 1,7 |
| Polen | 396 | - 14,8 | 1 023 | + 9,9 | 2,3 | 2,6 |
| Rußland | 128 | - 17,4 | 441 | + 3,3 | 1,0 | 3,4 |
| Schweiz | 547 | + 36,1 | 1 116 | + 61,3 | 2,5 | 2,0 |
| Tschechische Republik | 224 | - 27,7 | 489 | - 3,9 | 1,1 | 2,2 |
| Türkei | 255 | +214,8 | 473 | + 84,8 | 1,1 | 1,9 |
| Ungarn | 155 | - 33,5 | 500 | + 22,0 | 1,1 | 3,2 |
| Sonstige europäische Länder | 244 | + 31,2 | 2 141 | + 29,7 | 4,8 | 8,8 |
| Afrika | 229 | + 50,7 | 1 523 | +120,7 | 3,4 | 6,7 |
| Republik Südafrika | 56 | + 14,3 | 116 | + 54,7 | 0,3 | 2,1 |
| Sonstige afrikanische Länder | 173 | + 68,0 | 1 407 | +128,8 | 3,2 | 8,1 |
| Asien | 2 029 | + 45,7 | 4 541 | + 38,4 | 10,2 | 2,2 |
| Arabische Golfstaaten | 102 | + 82,1 | 658 | + 76,4 | 1,5 | 6,5 |
| Volksrepublik China und Hongkong | 219 | +130,5 | 402 | +123,3 | 0,9 | 1,8 |
| Israel | 64 | - 48,8 | 217 | - 64,0 | 0,5 | 3,4 |
| Japan | 341 | + 54,3 | 573 | - 16,1 | 1,3 | 1,7 |
| Südkorea | 39 | + 62,5 | 186 | + 97,9 | 0,4 | 4,8 |
| Taiwan | 284 | - 52,2 | 545 | - 13,4 | 1,2 | 1,9 |
| Sonstige asiatische Länder | 980 | +252,5 | 1 960 | +171,8 | 4,4 | 2,0 |
| Amerika | 1 468 | + 5,7 | 4 065 | + 16,0 | 9,2 | 2,8 |
| Kanada | 108 | + 30,1 | 207 | + 12,5 | 0,5 | 1,9 |
| USA | 1 180 | + 7,1 | 3 220 | + 27,2 | 7,2 | 2,7 |
| Mittelamerika und Karibik | 25 | - 10,7 | 82 | - 9,9 | 0,2 | 3,3 |
| Brasilien | 88 | + 1,1 | 299 | - 19,8 | 0,7 | 3,4 |
| Sonstige südamerikanische Länder | 67 | - 24,7 | 257 | - 21,2 | 0,6 | 3,8 |
| Australien, Neuseeland und Ozeanien | 101 | + 68,3 | 330 | +124,5 | 0,7 | 3,3 |
| Ohne Angabe | 312 | + 46,5 | 410 | + 41,4 | 0,9 | 1,3 |

Anmerkungen siehe Seite 32

Noch: 2.4 Leistung der Beherbergungsstätten nach Reisegebieten und Herkunftsländern

Juni 1999

| Reisegebiet Herkunftsland (ständiger Wohnsitz) | Ankünfte | | Übernachtungen | | | Mittlere Aufenthalts- dauer ³⁾ |
|---|----------------|--------------------------------|----------------|--------------------------------|----------------------|---|
| | aller Gäste | Verän- derung ¹⁾ | aller Gäste | Verän- derung ¹⁾ | Anteil ²⁾ | |
| Sauerland | 132 034 | - 4,3 | 502 572 | - 1,2 | 100 | 3,8 |
| Bundesrepublik Deutschland | 117 412 | - 5,1 | 454 811 | - 0,7 | 90,5 | 3,9 |
| darunter Nordrhein-Westfalen | 60 664 | - 6,5 | 293 823 | + 3,8 | 58,5 | 4,8 |
| Ausland | 14 622 | + 2,4 | 47 761 | - 5,7 | 9,5 | 3,3 |
| Europa | 13 799 | + 1,3 | 45 671 | - 6,3 | 95,6 | 3,3 |
| EU-Länder | 12 763 | + 2,2 | 42 194 | - 5,7 | 88,3 | 3,3 |
| Belgien | 874 | - 14,4 | 2 948 | - 22,8 | 6,2 | 3,4 |
| Dänemark | 346 | + 44,8 | 925 | + 46,8 | 1,9 | 2,7 |
| Finnland | 35 | - 34,0 | 52 | - 52,7 | 0,1 | 1,5 |
| Frankreich | 373 | + 0,8 | 706 | + 21,3 | 1,5 | 1,9 |
| Griechenland | 113 | +413,6 | 162 | +107,7 | 0,3 | 1,4 |
| Großbritannien und Nordirland | 792 | + 32,7 | 2 311 | + 45,0 | 4,8 | 2,9 |
| Republik Irland | 39 | + 14,7 | 128 | + 13,3 | 0,3 | 3,3 |
| Italien | 230 | - 19,9 | 608 | - 19,9 | 1,3 | 2,6 |
| Luxemburg | 69 | - 16,9 | 176 | - 38,9 | 0,4 | 2,6 |
| Niederlande | 8 798 | - 2,1 | 32 076 | - 8,5 | 67,2 | 3,6 |
| Österreich | 233 | - 27,6 | 723 | - 14,7 | 1,5 | 3,1 |
| Portugal | 34 | + 54,5 | 64 | + 39,1 | 0,1 | 1,9 |
| Schweden | 712 | +108,2 | 1 012 | + 64,3 | 2,1 | 1,4 |
| Spanien | 115 | + 5,5 | 303 | + 30,6 | 0,6 | 2,6 |
| Baltische Staaten | 24 | +242,9 | 37 | - 47,9 | 0,1 | 1,5 |
| Island | 24 | +500,0 | 48 | +500,0 | 0,1 | 2,0 |
| Norwegen | 152 | - 33,9 | 427 | - 30,6 | 0,9 | 2,8 |
| Polen | 209 | - 19,0 | 1 289 | + 21,4 | 2,7 | 6,2 |
| Rußland | 142 | + 14,5 | 483 | - 18,3 | 1,0 | 3,4 |
| Schweiz | 199 | - 14,2 | 591 | - 15,1 | 1,2 | 3,0 |
| Tschechische Republik | 90 | + 9,8 | 243 | - 12,9 | 0,5 | 2,7 |
| Türkei | 63 | + 28,6 | 137 | - 15,4 | 0,3 | 2,2 |
| Ungarn | 77 | + 54,0 | 139 | + 8,6 | 0,3 | 1,8 |
| Sonstige europäische Länder | 56 | - 47,7 | 83 | - 78,0 | 0,2 | 1,5 |
| Afrika | 83 | +730,0 | 159 | +448,3 | 0,3 | 1,9 |
| Republik Südafrika | 24 | +242,9 | 66 | +214,3 | 0,1 | 2,8 |
| Sonstige afrikanische Länder | 59 | x | 93 | x | 0,2 | 1,6 |
| Asien | 295 | + 70,5 | 565 | + 12,5 | 1,2 | 1,9 |
| Arabische Golfstaaten | 90 | +462,5 | 121 | + 1,7 | 0,3 | 1,3 |
| Volksrepublik China und Hongkong | 30 | - 40,0 | 110 | - 32,1 | 0,2 | 3,7 |
| Israel | 11 | - 8,3 | 17 | - 19,0 | - | 1,5 |
| Japan | 72 | + 20,0 | 172 | + 28,4 | 0,4 | 2,4 |
| Südkorea | 31 | +933,3 | 37 | +640,0 | 0,1 | 1,2 |
| Taiwan | 24 | +166,7 | 28 | + 55,6 | 0,1 | 1,2 |
| Sonstige asiatische Länder | 37 | + 60,9 | 80 | + 86,0 | 0,2 | 2,2 |
| Amerika | 333 | + 20,2 | 1 118 | + 25,5 | 2,3 | 3,4 |
| Kanada | 13 | - 51,9 | 30 | - 69,4 | 0,1 | 2,3 |
| USA | 217 | - 4,0 | 787 | + 12,3 | 1,6 | 3,6 |
| Mittelamerika und Karibik | 44 | x | 52 | +271,4 | 0,1 | 1,2 |
| Brasilien | 12 | - 7,7 | 30 | - 36,2 | 0,1 | 2,5 |
| Sonstige südamerikanische Länder | 47 | +571,4 | 219 | +606,5 | 0,5 | 4,7 |
| Australien, Neuseeland und Ozeanien | 16 | - 82,2 | 57 | - 69,8 | 0,1 | 3,6 |
| Ohne Angabe | 96 | - 10,3 | 191 | - 36,8 | 0,4 | 2,0 |

Anmerkungen siehe Seite 32

Noch: 2.4 Leistung der Beherbergungsstätten nach Reisegebieten und Herkunftsländern

Juni 1999

| Reisegebiet Herkunftsland (ständiger Wohnsitz) | Ankünfte | | Übernachtungen | | | Mittlere Aufenthalts- dauer ³⁾ |
|---|----------------|--------------------------------|----------------|--------------------------------|----------------------|---|
| | aller Gäste | Verän- derung ¹⁾ | aller Gäste | Verän- derung ¹⁾ | Anteil ²⁾ | |
| Siegerland-Wittgenstein | 18 438 | + 0,5 | 93 174 | + 7,4 | 100 | 5,1 |
| Bundesrepublik Deutschland | 16 789 | + 1,4 | 88 890 | + 7,6 | 95,4 | 5,3 |
| darunter Nordrhein-Westfalen | 6 751 | - 15,2 | 46 260 | - 8,5 | 49,6 | 6,9 |
| Ausland | 1 649 | - 8,4 | 4 284 | + 5,0 | 4,6 | 2,6 |
| Europa | 1 420 | - 9,6 | 3 620 | + 3,4 | 84,5 | 2,5 |
| EU-Länder | 1 114 | - 12,6 | 2 963 | + 7,9 | 69,2 | 2,7 |
| Belgien | 72 | - 32,7 | 360 | + 34,8 | 8,4 | 5,0 |
| Dänemark | 54 | + 38,5 | 75 | + 78,6 | 1,8 | 1,4 |
| Finnland | 5 | - 66,7 | 5 | - 82,1 | 0,1 | 1,0 |
| Frankreich | 98 | - 5,8 | 152 | - 20,4 | 3,5 | 1,6 |
| Griechenland | 5 | - 37,5 | 8 | - | 0,2 | 1,6 |
| Großbritannien und Nordirland | 158 | + 20,6 | 283 | + 24,7 | 6,6 | 1,8 |
| Republik Irland | 3 | - 25,0 | 11 | + 57,1 | 0,3 | 3,7 |
| Italien | 87 | + 20,8 | 151 | + 77,6 | 3,5 | 1,7 |
| Luxemburg | 1 | - 83,3 | 1 | - 88,9 | - | 1,0 |
| Niederlande | 491 | - 19,9 | 1 695 | + 6,8 | 39,6 | 3,5 |
| Österreich | 57 | - 27,8 | 87 | - 46,3 | 2,0 | 1,5 |
| Portugal | 2 | - 85,7 | 3 | - 84,2 | 0,1 | 1,5 |
| Schweden | 43 | - 2,3 | 68 | + 38,8 | 1,6 | 1,6 |
| Spanien | 38 | - 2,6 | 64 | - 3,0 | 1,5 | 1,7 |
| Baltische Staaten | 16 | +700,0 | 100 | X | 2,3 | 6,3 |
| Island | 3 | X | 3 | X | 0,1 | 1,0 |
| Norwegen | 11 | +175,0 | 25 | +525,0 | 0,6 | 2,3 |
| Polen | 49 | - 29,0 | 113 | - 13,7 | 2,6 | 2,3 |
| Rußland | 56 | +250,0 | 130 | +160,0 | 3,0 | 2,3 |
| Schweiz | 72 | + 7,5 | 99 | + 11,2 | 2,3 | 1,4 |
| Tschechische Republik | 32 | - 39,6 | 43 | - 65,9 | 1,0 | 1,3 |
| Türkei | 2 | - 75,0 | 6 | - 62,5 | 0,1 | 3,0 |
| Ungarn | 22 | - 21,4 | 80 | - 38,0 | 1,9 | 3,6 |
| Sonstige europäische Länder | 43 | - 12,2 | 58 | - 71,6 | 1,4 | 1,3 |
| Afrika | 7 | + 16,7 | 17 | + 6,3 | 0,4 | 2,4 |
| Republik Südafrika | 6 | - | 16 | - | 0,4 | 2,7 |
| Sonstige afrikanische Länder | 1 | x | 1 | x | - | 1,0 |
| Asien | 53 | - 32,9 | 254 | - 13,0 | 5,9 | 4,8 |
| Arabische Golfstaaten | 5 | - 16,7 | 134 | +509,1 | 3,1 | 26,8 |
| Volksrepublik China und Hongkong | 6 | - 76,9 | 20 | - 85,4 | 0,5 | 3,3 |
| Israel | - | -100,0 | - | -100,0 | - | - |
| Japan | 22 | - 29,0 | 46 | - 40,3 | 1,1 | 2,1 |
| Südkorea | 2 | x | 2 | - 60,0 | - | 1,0 |
| Taiwan | 6 | +500,0 | 26 | x | 0,6 | 4,3 |
| Sonstige asiatische Länder | 12 | + 9,1 | 26 | + 23,8 | 0,6 | 2,2 |
| Amerika | 125 | - 6,0 | 347 | + 36,6 | 8,1 | 2,8 |
| Kanada | 16 | +166,7 | 25 | +257,1 | 0,6 | 1,6 |
| USA | 92 | - 11,5 | 258 | + 30,3 | 6,0 | 2,8 |
| Mittelamerika und Karibik | - | - | - | - | - | - |
| Brasilien | 7 | - 22,2 | 22 | - 15,4 | 0,5 | 3,1 |
| Sonstige südamerikanische Länder | 10 | - 28,6 | 42 | + 82,6 | 1,0 | 4,2 |
| Australien, Neuseeland und Ozeanien | 3 | - 40,0 | 4 | - 20,0 | 0,1 | 1,3 |
| Ohne Angabe | 41 | +485,7 | 42 | +223,1 | 1,0 | 1,0 |

Anmerkungen siehe Seite 32

Noch: 2.4 Leistung der Beherbergungsstätten nach Reisegebieten und Herkunftsländern

Juni 1999

| Reisegebiet Herkunftsland (ständiger Wohnsitz) | Ankünfte | | Übernachtungen | | | Mittlere Aufenthalts- dauer ³⁾ |
|---|----------------|--------------------------------|----------------|--------------------------------|----------------------|---|
| | aller Gäste | Verän- derung ¹⁾ | aller Gäste | Verän- derung ¹⁾ | Anteil ²⁾ | |
| Westfälisches Ruhrgebiet | 118 673 | + 7,4 | 222 964 | + 6,7 | 100 | 1,9 |
| Bundesrepublik Deutschland | 102 813 | + 6,5 | 190 568 | + 6,5 | 85,5 | 1,9 |
| darunter Nordrhein-Westfalen | 25 423 | + 0,1 | 53 293 | - 1,5 | 23,9 | 2,1 |
| Ausland | 15 860 | + 13,6 | 32 396 | + 8,1 | 14,5 | 2,0 |
| Europa | 13 426 | + 13,6 | 26 032 | + 4,3 | 80,4 | 1,9 |
| EU-Länder | 10 322 | + 12,1 | 18 673 | + 7,5 | 57,6 | 1,8 |
| Belgien | 692 | + 19,9 | 1 144 | + 20,2 | 3,5 | 1,7 |
| Dänemark | 726 | + 51,3 | 1 515 | +109,0 | 4,7 | 2,1 |
| Finnland | 269 | - 22,5 | 584 | - 9,3 | 1,8 | 2,2 |
| Frankreich | 1 110 | + 0,5 | 1 859 | - 15,8 | 5,7 | 1,7 |
| Griechenland | 108 | + 12,5 | 268 | + 41,8 | 0,8 | 2,5 |
| Großbritannien und Nordirland | 1 651 | + 19,9 | 3 014 | - 3,3 | 9,3 | 1,8 |
| Republik Irland | 44 | + 33,3 | 133 | +107,8 | 0,4 | 3,0 |
| Italien | 719 | + 41,8 | 1 911 | + 44,3 | 5,9 | 2,7 |
| Luxemburg | 92 | - 38,3 | 183 | - 27,1 | 0,6 | 2,0 |
| Niederlande | 2 677 | + 29,5 | 3 958 | + 9,1 | 12,2 | 1,5 |
| Österreich | 491 | - 14,2 | 1 347 | + 3,7 | 4,2 | 2,7 |
| Portugal | 65 | - 48,4 | 129 | - 72,6 | 0,4 | 2,0 |
| Schweden | 1 317 | - 4,9 | 1 751 | + 8,4 | 5,4 | 1,3 |
| Spanien | 361 | - 6,2 | 877 | - 0,5 | 2,7 | 2,4 |
| Baltische Staaten | 55 | - 16,7 | 224 | - 57,9 | 0,7 | 4,1 |
| Island | 15 | - 44,4 | 16 | - 60,0 | - | 1,1 |
| Norwegen | 238 | + 36,8 | 380 | + 14,8 | 1,2 | 1,6 |
| Polen | 591 | + 3,0 | 1 384 | - 25,4 | 4,3 | 2,3 |
| Rußland | 292 | + 22,2 | 789 | + 20,3 | 2,4 | 2,7 |
| Schweiz | 691 | + 26,6 | 1 323 | + 36,3 | 4,1 | 1,9 |
| Tschechische Republik | 243 | + 15,2 | 536 | - 23,4 | 1,7 | 2,2 |
| Türkei | 323 | + 30,2 | 669 | + 12,6 | 2,1 | 2,1 |
| Ungarn | 277 | + 1,5 | 888 | + 6,3 | 2,7 | 3,2 |
| Sonstige europäische Länder | 379 | + 51,0 | 1 150 | + 8,2 | 3,5 | 3,0 |
| Afrika | 100 | + 17,6 | 484 | +171,9 | 1,5 | 4,8 |
| Republik Südafrika | 36 | + 44,0 | 317 | +387,7 | 1,0 | 8,8 |
| Sonstige afrikanische Länder | 64 | + 6,7 | 167 | + 47,8 | 0,5 | 2,6 |
| Asien | 805 | + 46,1 | 2 536 | + 64,8 | 7,8 | 3,2 |
| Arabische Golfstaaten | 51 | - 10,5 | 106 | - 37,6 | 0,3 | 2,1 |
| Volksrepublik China und Hongkong | 180 | +185,7 | 830 | + 91,2 | 2,6 | 4,6 |
| Israel | 137 | + 75,6 | 205 | + 73,7 | 0,6 | 1,5 |
| Japan | 148 | + 8,8 | 321 | + 13,4 | 1,0 | 2,2 |
| Südkorea | 20 | + 5,3 | 37 | - 36,2 | 0,1 | 1,9 |
| Taiwan | 31 | + 93,8 | 98 | +117,8 | 0,3 | 3,2 |
| Sonstige asiatische Länder | 238 | + 30,8 | 939 | +117,9 | 2,9 | 3,9 |
| Amerika | 1 073 | + 4,8 | 2 678 | + 5,2 | 8,3 | 2,5 |
| Kanada | 105 | + 61,5 | 203 | + 45,0 | 0,6 | 1,9 |
| USA | 836 | + 7,9 | 2 156 | + 13,6 | 6,7 | 2,6 |
| Mittelamerika und Karibik | 29 | +190,0 | 72 | + 67,4 | 0,2 | 2,5 |
| Brasilien | 77 | - 12,5 | 184 | - 19,3 | 0,6 | 2,4 |
| Sonstige südamerikanische Länder | 26 | - 69,8 | 63 | - 73,4 | 0,2 | 2,4 |
| Australien, Neuseeland und Ozeanien | 49 | - 42,4 | 88 | - 44,3 | 0,3 | 1,8 |
| Ohne Angabe | 407 | + 0,7 | 578 | - 3,8 | 1,8 | 1,4 |

Anmerkungen siehe Seite 32

Noch: 2.4 Leistung der Beherbergungsstätten nach Reisegebieten und Herkunftsländern

Juni 1999

| Reisegebiet Herkunftsland (ständiger Wohnsitz) | Ankünfte | | Übernachtungen | | | Mittlere Aufenthalts- dauer ³⁾ |
|---|----------------|--------------------------------|----------------|--------------------------------|----------------------|---|
| | aller Gäste | Verän- derung ¹⁾ | aller Gäste | Verän- derung ¹⁾ | Anteil ²⁾ | |
| Münsterland | 95 217 | - 3,0 | 214 012 | - 4,6 | 100 | 2,2 |
| Bundesrepublik Deutschland | 88 023 | - 3,7 | 199 717 | - 4,3 | 93,3 | 2,3 |
| darunter Nordrhein-Westfalen | 36 523 | - 12,9 | 94 810 | - 11,7 | 44,3 | 2,6 |
| Ausland | 7 194 | + 7,6 | 14 295 | - 8,1 | 6,7 | 2,0 |
| Europa | 5 902 | + 3,0 | 11 624 | - 11,5 | 81,3 | 2,0 |
| EU-Länder | 4 512 | + 1,7 | 7 926 | - 14,2 | 55,4 | 1,8 |
| Belgien | 242 | - 28,6 | 457 | - 58,2 | 3,2 | 1,9 |
| Dänemark | 485 | + 26,3 | 655 | + 22,7 | 4,6 | 1,4 |
| Finnland | 144 | + 53,2 | 262 | + 13,4 | 1,8 | 1,8 |
| Frankreich | 412 | - 17,9 | 681 | - 38,1 | 4,8 | 1,7 |
| Griechenland | 7 | - 85,4 | 12 | - 83,8 | 0,1 | 1,7 |
| Großbritannien und Nordirland | 615 | + 39,5 | 1 157 | + 21,0 | 8,1 | 1,9 |
| Republik Irland | 29 | +190,0 | 56 | +273,3 | 0,4 | 1,9 |
| Italien | 283 | - 3,1 | 553 | + 2,0 | 3,9 | 2,0 |
| Luxemburg | 84 | + 42,4 | 97 | + 19,8 | 0,7 | 1,2 |
| Niederlande | 1 206 | - 2,8 | 2 330 | - 4,5 | 16,3 | 1,9 |
| Österreich | 207 | - 4,2 | 427 | - 28,6 | 3,0 | 2,1 |
| Portugal | 52 | + 73,3 | 151 | +228,3 | 1,1 | 2,9 |
| Schweden | 597 | + 7,0 | 767 | - 20,6 | 5,4 | 1,3 |
| Spanien | 149 | - 33,2 | 321 | - 42,8 | 2,2 | 2,2 |
| Baltische Staaten | 45 | - 8,2 | 99 | - 33,1 | 0,7 | 2,2 |
| Island | 6 | - | 6 | - 60,0 | - | 1,0 |
| Norwegen | 151 | + 32,5 | 208 | + 18,9 | 1,5 | 1,4 |
| Polen | 397 | - 3,2 | 1 206 | - 11,8 | 8,4 | 3,0 |
| Rußland | 111 | + 4,7 | 262 | + 20,2 | 1,8 | 2,4 |
| Schweiz | 350 | + 7,4 | 711 | - 12,8 | 5,0 | 2,0 |
| Tschechische Republik | 104 | + 33,3 | 288 | - 43,8 | 2,0 | 2,8 |
| Türkei | 30 | - 31,8 | 55 | - 36,8 | 0,4 | 1,8 |
| Ungarn | 35 | + 20,7 | 82 | + 7,9 | 0,6 | 2,3 |
| Sonstige europäische Länder | 161 | + 22,9 | 781 | + 60,0 | 5,5 | 4,9 |
| Afrika | 42 | + 31,3 | 101 | - 21,7 | 0,7 | 2,4 |
| Republik Südafrika | 12 | + 9,1 | 39 | - | 0,3 | 3,3 |
| Sonstige afrikanische Länder | 30 | + 42,9 | 62 | - 31,1 | 0,4 | 2,1 |
| Asien | 301 | + 35,0 | 852 | + 50,3 | 6,0 | 2,8 |
| Arabische Golfstaaten | 16 | - 5,9 | 35 | + 20,7 | 0,2 | 2,2 |
| Volksrepublik China und Hongkong | 44 | - 24,1 | 89 | - 15,2 | 0,6 | 2,0 |
| Israel | 33 | + 43,5 | 64 | - 31,9 | 0,4 | 1,9 |
| Japan | 126 | + 55,6 | 234 | + 8,3 | 1,6 | 1,9 |
| Südkorea | 4 | - 76,5 | 7 | - 81,6 | - | 1,8 |
| Taiwan | 11 | +120,0 | 76 | x | 0,5 | 6,9 |
| Sonstige asiatische Länder | 67 | +204,5 | 347 | +333,8 | 2,4 | 5,2 |
| Amerika | 564 | + 24,2 | 1 061 | - 10,0 | 7,4 | 1,9 |
| Kanada | 49 | +188,2 | 74 | + 60,9 | 0,5 | 1,5 |
| USA | 427 | + 13,0 | 812 | - 13,2 | 5,7 | 1,9 |
| Mittelamerika und Karibik | 19 | + 11,8 | 20 | - 64,3 | 0,1 | 1,1 |
| Brasilien | 41 | + 57,7 | 90 | + 5,9 | 0,6 | 2,2 |
| Sonstige südamerikanische Länder | 28 | + 75,0 | 65 | + 16,1 | 0,5 | 2,3 |
| Australien, Neuseeland und Ozeanien | 28 | + 7,7 | 48 | - 14,3 | 0,3 | 1,7 |
| Ohne Angabe | 357 | + 63,8 | 609 | + 25,3 | 4,3 | 1,7 |

Anmerkungen siehe Seite 32

Noch: 2.4 Leistung der Beherbergungsstätten nach Reisegebieten und Herkunftsländern

Juni 1999

| Reisegebiet Herkunftsland (ständiger Wohnsitz) | Ankünfte | | Übernachtungen | | | Mittlere Aufenthalts- dauer ³⁾ |
|---|----------------|--------------------------------|----------------|--------------------------------|----------------------|---|
| | aller Gäste | Verän- derung ¹⁾ | aller Gäste | Verän- derung ¹⁾ | Anteil ²⁾ | |
| Teutoburger Wald | 147 979 | - | 604 980 | - 1,7 | 100 | 4,1 |
| Bundesrepublik Deutschland | 133 236 | - 1,3 | 571 564 | - 1,3 | 94,5 | 4,3 |
| darunter Nordrhein-Westfalen | 49 690 | - 5,3 | 305 437 | - 1,3 | 50,5 | 6,1 |
| Ausland | 14 743 | + 13,3 | 33 416 | - 7,9 | 5,5 | 2,3 |
| Europa | 11 120 | + 7,3 | 26 087 | - 13,7 | 78,1 | 2,3 |
| EU-Länder | 8 836 | + 9,2 | 18 438 | - 17,4 | 55,2 | 2,1 |
| Belgien | 640 | + 66,7 | 1 210 | + 68,8 | 3,6 | 1,9 |
| Dänemark | 1 167 | + 31,3 | 2 212 | + 46,1 | 6,6 | 1,9 |
| Finnland | 187 | - 40,8 | 289 | - 61,8 | 0,9 | 1,5 |
| Frankreich | 829 | + 20,0 | 1 422 | + 5,6 | 4,3 | 1,7 |
| Griechenland | 129 | +222,5 | 323 | +330,7 | 1,0 | 2,5 |
| Großbritannien und Nordirland | 1 562 | - 9,8 | 3 386 | - 23,9 | 10,1 | 2,2 |
| Republik Irland | 43 | + 19,4 | 79 | - 34,7 | 0,2 | 1,8 |
| Italien | 527 | + 9,3 | 944 | - 1,7 | 2,8 | 1,8 |
| Luxemburg | 70 | + 32,1 | 144 | + 2,9 | 0,4 | 2,1 |
| Niederlande | 2 409 | + 2,7 | 6 205 | - 37,7 | 18,6 | 2,6 |
| Österreich | 331 | + 0,3 | 746 | - 17,0 | 2,2 | 2,3 |
| Portugal | 58 | - 1,7 | 120 | - 1,6 | 0,4 | 2,1 |
| Schweden | 623 | + 14,1 | 848 | - 4,2 | 2,5 | 1,4 |
| Spanien | 261 | + 39,6 | 510 | + 34,6 | 1,5 | 2,0 |
| Baltische Staaten | 111 | - 15,9 | 318 | - 61,0 | 1,0 | 2,9 |
| Island | 9 | - 30,8 | 11 | - 66,7 | - | 1,2 |
| Norwegen | 203 | - 26,4 | 289 | - 33,3 | 0,9 | 1,4 |
| Polen | 829 | + 17,1 | 3 984 | + 18,3 | 11,9 | 4,8 |
| Rußland | 125 | - 34,6 | 523 | - 4,2 | 1,6 | 4,2 |
| Schweiz | 448 | + 18,5 | 801 | + 4,0 | 2,4 | 1,8 |
| Tschechische Republik | 180 | - 10,9 | 473 | + 29,9 | 1,4 | 2,6 |
| Türkei | 90 | + 4,7 | 203 | + 16,0 | 0,6 | 2,3 |
| Ungarn | 120 | + 57,9 | 347 | + 23,5 | 1,0 | 2,9 |
| Sonstige europäische Länder | 169 | - 21,0 | 700 | - 37,4 | 2,1 | 4,1 |
| Afrika | 41 | - 65,0 | 121 | - 52,5 | 0,4 | 3,0 |
| Republik Südafrika | 26 | - 50,0 | 97 | - 7,6 | 0,3 | 3,7 |
| Sonstige afrikanische Länder | 15 | - 76,9 | 24 | - 84,0 | 0,1 | 1,6 |
| Asien | 579 | + 34,7 | 1 210 | + 21,5 | 3,6 | 2,1 |
| Arabische Golfstaaten | 36 | +227,3 | 65 | +116,7 | 0,2 | 1,8 |
| Volksrepublik China und Hongkong | 157 | + 96,3 | 306 | + 46,4 | 0,9 | 1,9 |
| Israel | 54 | + 10,2 | 143 | + 2,1 | 0,4 | 2,6 |
| Japan | 168 | + 1,2 | 364 | + 6,7 | 1,1 | 2,2 |
| Südkorea | 14 | - 33,3 | 55 | + 83,3 | 0,2 | 3,9 |
| Taiwan | 40 | + 90,5 | 66 | + 69,2 | 0,2 | 1,7 |
| Sonstige asiatische Länder | 110 | + 34,1 | 211 | + 1,9 | 0,6 | 1,9 |
| Amerika | 1 149 | + 14,6 | 3 098 | + 0,3 | 9,3 | 2,7 |
| Kanada | 98 | - 20,3 | 260 | - 16,9 | 0,8 | 2,7 |
| USA | 923 | + 17,6 | 1 972 | - 7,0 | 5,9 | 2,1 |
| Mittelamerika und Karibik | 34 | - 8,1 | 510 | + 3,2 | 1,5 | 15,0 |
| Brasilien | 36 | - 7,7 | 231 | +138,1 | 0,7 | 6,4 |
| Sonstige südamerikanische Länder | 58 | +205,3 | 125 | + 95,3 | 0,4 | 2,2 |
| Australien, Neuseeland und Ozeanien | 42 | - 64,7 | 126 | - 59,0 | 0,4 | 3,0 |
| Ohne Angabe | 1 812 | + 84,9 | 2 774 | + 95,6 | 8,3 | 1,5 |

Anmerkungen siehe Seite 32

Noch: 2.4 Leistung der Beherbergungsstätten nach Reisegebieten und Herkunftsländern

Juni 1999

| Reisegebiet Herkunftsland (ständiger Wohnsitz) | Ankünfte | | Übernachtungen | | | Mittlere Aufenthalts- dauer ³⁾ |
|---|------------------|--------------------------------|------------------|--------------------------------|----------------------|---|
| | aller Gäste | Verän- derung ¹⁾ | aller Gäste | Verän- derung ¹⁾ | Anteil ²⁾ | |
| Nordrhein-Westfalen | 1 209 950 | + 1,3 | 3 134 539 | + 3,1 | 100 | 2,6 |
| Bundesrepublik Deutschland | 998 492 | - 0,6 | 2 665 220 | + 1,6 | 85,0 | 2,7 |
| darunter Nordrhein-Westfalen | 304 981 | - 6,5 | 1 162 960 | - 0,8 | 37,1 | 3,8 |
| Ausland | 211 458 | +11,4 | 469 319 | +12,5 | 15,0 | 2,2 |
| Europa | 151 682 | + 9,4 | 326 421 | + 7,7 | 69,6 | 2,2 |
| EU-Länder | 124 087 | +11,1 | 257 453 | + 9,6 | 54,9 | 2,1 |
| Belgien | 8 972 | + 9,4 | 18 647 | + 7,5 | 4,0 | 2,1 |
| Dänemark | 5 726 | +16,7 | 10 103 | +25,2 | 2,2 | 1,8 |
| Finnland | 2 723 | +22,5 | 5 649 | +23,8 | 1,2 | 2,1 |
| Frankreich | 13 646 | +20,8 | 24 247 | +20,1 | 5,2 | 1,8 |
| Griechenland | 1 420 | +20,6 | 3 303 | +36,0 | 0,7 | 2,3 |
| Großbritannien und Nordirland | 28 496 | + 6,2 | 53 750 | + 8,2 | 11,5 | 1,9 |
| Republik Irland | 848 | +12,9 | 1 976 | +10,9 | 0,4 | 2,3 |
| Italien | 10 377 | +26,5 | 23 135 | +39,9 | 4,9 | 2,2 |
| Luxemburg | 1 056 | - 2,9 | 1 926 | - 0,8 | 0,4 | 1,8 |
| Niederlande | 28 944 | + 4,0 | 71 959 | - 4,6 | 15,3 | 2,5 |
| Österreich | 5 839 | - 0,3 | 13 191 | - | 2,8 | 2,3 |
| Portugal | 1 256 | + 2,5 | 2 434 | - 2,8 | 0,5 | 1,9 |
| Schweden | 8 114 | +18,4 | 13 008 | +22,5 | 2,8 | 1,6 |
| Spanien | 6 670 | +27,7 | 14 125 | +33,5 | 3,0 | 2,1 |
| Baltische Staaten | 776 | - 4,8 | 2 087 | -25,1 | 0,4 | 2,7 |
| Island | 224 | +55,6 | 454 | +18,8 | 0,1 | 2,0 |
| Norwegen | 2 486 | + 8,3 | 4 545 | +17,0 | 1,0 | 1,8 |
| Polen | 4 457 | + 0,3 | 14 200 | + 5,0 | 3,0 | 3,2 |
| Rußland | 3 056 | - 8,5 | 8 892 | - 7,1 | 1,9 | 2,9 |
| Schweiz | 7 800 | + 7,1 | 15 202 | + 7,9 | 3,2 | 1,9 |
| Tschechische Republik | 2 405 | +13,8 | 5 207 | - 4,1 | 1,1 | 2,2 |
| Türkei | 2 278 | +30,5 | 5 173 | +30,1 | 1,1 | 2,3 |
| Ungarn | 1 403 | -16,4 | 3 729 | -11,3 | 0,8 | 2,7 |
| Sonstige europäische Länder | 2 710 | -14,2 | 9 479 | - 7,8 | 2,0 | 3,5 |
| Afrika | 2 107 | + 9,4 | 7 088 | +36,2 | 1,5 | 3,4 |
| Republik Südafrika | 710 | +23,9 | 2 309 | +73,5 | 0,5 | 3,3 |
| Sonstige afrikanische Länder | 1 397 | + 3,3 | 4 779 | +23,4 | 1,0 | 3,4 |
| Asien | 17 739 | +13,7 | 45 215 | +20,8 | 9,6 | 2,5 |
| Arabische Golfstaaten | 1 229 | +22,2 | 5 513 | +33,3 | 1,2 | 4,5 |
| Volksrepublik China und Hongkong | 2 384 | +12,3 | 6 748 | +26,6 | 1,4 | 2,8 |
| Israel | 1 131 | +11,6 | 2 774 | + 3,0 | 0,6 | 2,5 |
| Japan | 7 413 | +11,6 | 16 644 | +17,3 | 3,5 | 2,2 |
| Südkorea | 478 | +33,1 | 1 592 | +42,1 | 0,3 | 3,3 |
| Taiwan | 1 282 | + 5,6 | 2 332 | + 9,1 | 0,5 | 1,8 |
| Sonstige asiatische Länder | 3 822 | +18,0 | 9 612 | +23,0 | 2,0 | 2,5 |
| Amerika | 28 467 | +22,5 | 69 742 | +31,3 | 14,9 | 2,4 |
| Kanada | 2 031 | +37,1 | 5 496 | +77,3 | 1,2 | 2,7 |
| USA | 23 236 | +19,6 | 54 719 | +26,6 | 11,7 | 2,4 |
| Mittelamerika und Karibik | 736 | +48,4 | 2 279 | +36,5 | 0,5 | 3,1 |
| Brasilien | 1 129 | +37,5 | 3 558 | +71,3 | 0,8 | 3,2 |
| Sonstige südamerikanische Länder | 1 335 | +30,0 | 3 690 | +21,4 | 0,8 | 2,8 |
| Australien, Neuseeland und Ozeanien | 1 151 | -25,6 | 2 909 | -14,7 | 0,6 | 2,5 |
| Ohne Angabe | 10 312 | +16,7 | 17 944 | +20,8 | 3,8 | 1,7 |

Anmerkungen siehe Seite 32

3.1 Leistung der Beherbergungs

Januar bis

| Gemeinde- kennziffer | Verwaltungsbezirk | Ankünfte | | | |
|-------------------------|----------------------------|----------------|--------------------------------|-----------------------------|--------------------------------|
| | | aller Gäste | Verän- derung ¹⁾ | aus- ländischer Gäste | Verän- derung ¹⁾ |
| 111 000 | Kreisfreie Städte | | | | |
| | Düsseldorf | 620 269 | + 2,2 | 229 822 | + 8,3 |
| 112 000 | Duisburg | 79 915 | + 9,4 | 12 754 | + 19,0 |
| 113 000 | Essen | 169 184 | + 4,2 | 30 927 | + 13,0 |
| 114 000 | Krefeld | 55 231 | -12,2 | 11 626 | - 7,7 |
| 116 000 | Mönchengladbach | 55 184 | - 0,5 | 13 253 | + 3,7 |
| 117 000 | Mülheim an der Ruhr | 42 148 | - 3,1 | 5 110 | + 33,7 |
| 119 000 | Oberhausen | 39 000 | + 7,0 | 5 092 | - 7,1 |
| 120 000 | Remscheid | 30 506 | +26,8 | 6 205 | + 11,8 |
| 122 000 | Solingen | 31 606 | + 5,6 | 6 113 | - 1,2 |
| 124 000 | Wuppertal | 72 711 | + 4,0 | 13 134 | + 2,8 |
| 154 000 | Kreis Kleve | 116 402 | +14,1 | 12 563 | + 25,4 |
| 154 004 | Bedburg-Hau | 936 | +23,5 | 138 | + 27,8 |
| 154 008 | Emmerich, Stadt | 8 305 | + 6,5 | 2 397 | + 40,4 |
| 154 012 | Geldern, Stadt | 11 528 | +10,8 | 574 | - 19,2 |
| 154 016 | Goch, Stadt | 5 567 | - 5,0 | 1 325 | +129,2 |
| 154 020 | Issum | - | - | - | - |
| 154 024 | Kalkar, Stadt | 11 422 | +39,8 | 1 978 | + 38,8 |
| 154 028 | Kerken | 1 586 | +12,9 | 107 | + 10,3 |
| 154 032 | Kevelaer, Stadt | 16 646 | +23,9 | 1 535 | + 32,1 |
| 154 036 | Kleve, Stadt | 30 986 | +23,0 | 2 948 | + 9,8 |
| 154 040 | Kranenburg | . | . | . | . |
| 154 044 | Rees, Stadt | 2 310 | - 7,4 | 172 | - |
| 154 048 | Rheurdt | 3 955 | - 5,5 | 188 | + 7,4 |
| 154 052 | Straelen, Stadt | 7 637 | + 1,6 | 433 | - 13,9 |
| 154 056 | Uedem | . | . | . | . |
| 154 060 | Wachtendonk | . | . | . | . |
| 154 064 | Weeze | 1 190 | + 0,8 | 208 | + 36,8 |
| 158 000 | Kreis Mettmann | 224 866 | + 7,5 | 43 475 | + 8,5 |
| 158 004 | Erkrath, Stadt | 9 724 | +40,8 | 1 981 | + 7,8 |
| 158 008 | Haan, Stadt | 14 334 | +33,7 | 2 058 | + 61,3 |
| 158 012 | Heiligenhaus, Stadt | . | . | . | . |
| 158 016 | Hilden, Stadt | 33 828 | + 7,6 | 4 609 | + 2,4 |
| 158 020 | Langenfeld (Rhld.), Stadt | 12 025 | + 8,3 | 1 257 | + 10,7 |
| 158 024 | Mettmann, Stadt | 25 407 | + 3,3 | 4 653 | + 37,4 |
| 158 026 | Monheim am Rhein, Stadt | 10 827 | +37,6 | 1 386 | +126,8 |
| 158 028 | Ratingen, Stadt | 92 228 | + 1,4 | 24 251 | - 2,7 |
| 158 032 | Velbert, Stadt | 18 359 | - 0,5 | 2 157 | + 16,8 |
| 158 036 | Wülfrath, Stadt | . | . | . | . |
| 162 000 | Kreis Neuss | 164 847 | +14,2 | 37 325 | + 22,5 |
| 162 004 | Dormagen, Stadt | 12 033 | +12,0 | 2 345 | + 6,6 |
| 162 008 | Grevenbroich, Stadt | 11 013 | + 2,6 | 1 381 | - 1,3 |
| 162 012 | Jüchen | . | . | . | . |
| 162 016 | Kaarst, Stadt | 28 947 | +26,7 | 6 505 | + 47,1 |
| 162 020 | Korschenbroich, Stadt | 1 623 | - 1,0 | 156 | +122,9 |
| 162 022 | Meerbusch, Stadt | 13 864 | +91,6 | 3 129 | +145,2 |
| 162 024 | Neuss, Stadt | 95 551 | + 7,1 | 23 690 | + 12,8 |
| 162 028 | Rommerskirchen | . | . | . | . |
| 166 000 | Kreis Viersen | 68 083 | +10,4 | 7 439 | - 12,6 |
| 166 004 | Brüggen | 9 962 | +12,3 | 363 | - 43,1 |
| 166 008 | Grefrath | . | . | . | . |
| 166 012 | Kempen, Stadt | 3 889 | +20,3 | 828 | + 29,4 |
| 166 016 | Nettetal, Stadt | 25 555 | + 8,1 | 1 530 | - 12,9 |
| 166 020 | Niederkrüchten | 1 672 | +12,9 | 522 | + 91,9 |
| 166 024 | Schwalmtal | . | . | . | . |
| 166 028 | Tönisvorst, Stadt | 2 175 | +12,5 | 412 | - 18,9 |
| 166 032 | Viersen, Stadt | 4 928 | - 1,9 | 852 | - 27,2 |
| 166 036 | Willich, Stadt | 12 609 | + 6,1 | 2 242 | - 27,2 |
| 170 000 | Kreis Wesel | 104 421 | +11,5 | 14 179 | + 11,2 |
| 170 004 | Alpen | . | . | . | . |
| 170 008 | Dinslaken, Stadt | 7 828 | - | 845 | - 5,3 |
| 170 012 | Hamminkeln, Stadt | 4 388 | + 4,0 | 318 | - 17,8 |
| 170 016 | Hünxe | 2 972 | -15,7 | 826 | - 11,2 |

1) Veränderung gegenüber dem Vorjahreszeitraum in % - 2) Mittlere Aufenthaltsdauer in Tagen = Übernachtungen / Ankünfte - 3) Mittlere Auslastung =

stätten nach Verwaltungsbezirken

Juni 1999

| Übernachtungen | | | | Mittlere Aufenthaltsdauer ²⁾ | | Mittlere Auslastung der Betten ³⁾ | Gemeindekennziffer |
|------------------|---------------------------|---------------------|---------------------------|---|---------------------|--|--------------------|
| aller Gäste | Veränderung ¹⁾ | ausländischer Gäste | Veränderung ¹⁾ | aller Gäste | ausländischer Gäste | | |
| 1 182 716 | + 3,2 | 488 098 | + 6,5 | 1,9 | 2,1 | 43,2 | 111 000 |
| 158 905 | +13,1 | 26 666 | + 24,7 | 2,0 | 2,1 | 34,8 | 112 000 |
| 406 147 | + 1,4 | 70 272 | + 18,0 | 2,4 | 2,3 | 46,7 | 113 000 |
| 116 158 | - 3,7 | 28 382 | - 4,1 | 2,1 | 2,4 | 36,1 | 114 000 |
| 110 717 | + 4,9 | 30 784 | + 12,7 | 2,0 | 2,3 | 35,5 | 116 000 |
| 84 000 | - 0,6 | 13 593 | + 45,7 | 2,0 | 2,7 | 39,2 | 117 000 |
| 73 426 | +18,1 | 11 188 | + 9,6 | 1,9 | 2,2 | 36,4 | 119 000 |
| 52 045 | +23,5 | 12 341 | + 20,0 | 1,7 | 2,0 | 34,6 | 120 000 |
| 66 129 | + 4,5 | 15 424 | - 11,8 | 2,1 | 2,5 | 30,2 | 122 000 |
| 173 370 | + 5,9 | 30 351 | + 8,5 | 2,4 | 2,3 | 41,4 | 124 000 |
| 249 161 | +15,7 | 25 489 | + 25,0 | 2,1 | 2,0 | 33,8 | 154 000 |
| 1 765 | - 3,2 | 288 | + 36,5 | 1,9 | 2,1 | 16,8 | 154 004 |
| 13 196 | +11,5 | 3 750 | + 47,0 | 1,6 | 1,6 | 22,8 | 154 008 |
| 46 213 | +33,1 | 1 157 | - 36,5 | 4,0 | 2,0 | 52,0 | 154 012 |
| 12 009 | + 0,3 | 4 262 | +136,6 | 2,2 | 3,2 | 22,1 | 154 016 |
| - | - | - | - | - | - | - | 154 020 |
| 17 888 | +39,9 | 2 589 | + 8,5 | 1,6 | 1,3 | 42,3 | 154 024 |
| 2 833 | + 9,5 | 209 | - 8,3 | 1,8 | 2,0 | 17,1 | 154 028 |
| 30 142 | +25,5 | 2 803 | + 43,2 | 1,8 | 1,8 | 26,7 | 154 032 |
| 56 037 | +13,3 | 6 682 | + 10,0 | 1,8 | 2,3 | 33,5 | 154 036 |
| . | . | . | . | . | . | . | 154 040 |
| 3 566 | -13,0 | 252 | - 3,4 | 1,5 | 1,5 | 16,5 | 154 044 |
| 8 386 | - 4,2 | 590 | - 28,4 | 2,1 | 3,1 | 25,6 | 154 048 |
| 17 396 | + 4,4 | 1 066 | + 23,1 | 2,3 | 2,5 | 41,7 | 154 052 |
| . | . | . | . | . | . | . | 154 056 |
| . | . | . | . | . | . | . | 154 060 |
| 3 982 | +11,3 | 857 | + 47,8 | 3,3 | 4,1 | 31,5 | 154 064 |
| 456 486 | + 8,7 | 90 496 | + 14,5 | 2,0 | 2,1 | 39,0 | 158 000 |
| 20 862 | +44,1 | 5 684 | + 34,0 | 2,1 | 2,9 | 31,7 | 158 004 |
| 48 043 | + 5,6 | 5 098 | + 73,7 | 3,4 | 2,5 | 54,0 | 158 008 |
| . | . | . | . | . | . | . | 158 012 |
| 69 949 | + 8,0 | 12 025 | + 8,2 | 2,1 | 2,6 | 44,5 | 158 016 |
| 23 135 | + 9,1 | 3 547 | + 26,0 | 1,9 | 2,8 | 37,7 | 158 020 |
| 49 460 | + 1,2 | 9 892 | + 33,5 | 1,9 | 2,1 | 29,0 | 158 024 |
| 20 731 | +21,5 | 3 060 | +115,0 | 1,9 | 2,2 | 34,6 | 158 026 |
| 171 177 | + 7,3 | 44 460 | + 3,0 | 1,9 | 1,8 | 43,2 | 158 028 |
| 37 419 | + 7,5 | 4 273 | + 0,2 | 2,0 | 2,0 | 29,7 | 158 032 |
| . | . | . | . | . | . | . | 158 036 |
| 313 339 | +11,3 | 75 489 | + 20,9 | 1,9 | 2,0 | 36,5 | 162 000 |
| 30 029 | +16,6 | 6 327 | + 26,5 | 2,5 | 2,7 | 28,0 | 162 004 |
| 23 602 | +12,8 | 4 317 | + 16,1 | 2,1 | 3,1 | 33,9 | 162 008 |
| . | . | . | . | . | . | . | 162 012 |
| 38 933 | - 3,8 | 8 678 | + 9,4 | 1,3 | 1,3 | 40,9 | 162 016 |
| 3 708 | - 0,5 | 404 | + 79,6 | 2,3 | 2,6 | 22,1 | 162 020 |
| 26 119 | +80,7 | 6 298 | + 90,1 | 1,9 | 2,0 | 30,2 | 162 022 |
| 187 350 | + 8,2 | 49 117 | + 17,0 | 2,0 | 2,1 | 39,5 | 162 024 |
| . | . | . | . | . | . | . | 162 028 |
| 140 373 | +12,4 | 17 499 | - 24,7 | 2,1 | 2,4 | 32,2 | 166 000 |
| 19 571 | + 4,9 | 752 | - 38,6 | 2,0 | 2,1 | 33,4 | 166 004 |
| . | . | . | . | . | . | . | 166 008 |
| 8 404 | +37,4 | 2 965 | + 56,8 | 2,2 | 3,6 | 35,4 | 166 012 |
| 57 152 | +16,5 | 3 148 | - 38,7 | 2,2 | 2,1 | 34,9 | 166 016 |
| 3 673 | -20,4 | 1 172 | - 20,6 | 2,2 | 2,2 | 19,0 | 166 020 |
| . | . | . | . | . | . | . | 166 024 |
| 4 054 | +16,6 | 817 | - 19,2 | 1,9 | 2,0 | 22,0 | 166 028 |
| 9 493 | - 2,9 | 2 357 | - 20,7 | 1,9 | 2,8 | 25,2 | 166 032 |
| 26 069 | +14,7 | 4 856 | - 39,6 | 2,1 | 2,2 | 35,6 | 166 036 |
| 205 703 | +20,0 | 31 988 | + 15,0 | 2,0 | 2,3 | 34,4 | 170 000 |
| . | . | . | . | . | . | . | 170 004 |
| 18 736 | + 6,8 | 3 389 | + 55,0 | 2,4 | 4,0 | 33,0 | 170 008 |
| 9 070 | +12,3 | 692 | - 12,5 | 2,1 | 2,2 | 25,0 | 170 012 |
| 3 790 | - 6,7 | 913 | - 9,2 | 1,3 | 1,1 | 26,5 | 170 016 |

(Übernachtungen / angebotene Bettentage) * 100

| Gemeinde- kennziffer | Verwaltungsbezirk | Ankünfte | | | |
|-------------------------|-----------------------------|------------------|--------------------------------|-----------------------------|--------------------------------|
| | | aller Gäste | Verän- derung ¹⁾ | aus- ländischer Gäste | Verän- derung ¹⁾ |
| | Noch: Kreis Wesel | | | | |
| 170 020 | Kamp-Lintfort, Stadt | 3 849 | + 5,5 | 517 | - 11,6 |
| 170 024 | Moers, Stadt | 31 065 | + 11,3 | 7 070 | + 24,1 |
| 170 028 | Neukirchen-Vluyn, Stadt | 1 969 | +157,4 | 28 | - 60,0 |
| 170 032 | Rheinberg, Stadt | 1 470 | + 21,2 | 121 | - 5,5 |
| 170 036 | Schermbek | 15 311 | + 27,3 | 840 | - 13,0 |
| 170 040 | Sonsbeck | . | . | . | . |
| 170 044 | Voerde (Niederrhein), Stadt | 2 531 | + 13,5 | 491 | + 41,9 |
| 170 048 | Wesel, Stadt | 17 689 | + 19,1 | 1 973 | + 32,3 |
| 170 052 | Xanten, Stadt | 13 209 | - 3,2 | 1 084 | - 8,5 |
| 100 000 | Reg.-Bez. Düsseldorf | 1 874 373 | + 5,6 | 449 017 | + 9,2 |
| | Kreisfreie Städte | | | | |
| 313 000 | Aachen | 134 599 | + 6,9 | 35 779 | + 10,6 |
| 314 000 | Bonn | 287 554 | + 5,1 | 43 355 | + 11,6 |
| 315 000 | Köln | 821 508 | + 7,0 | 254 741 | + 7,6 |
| 316 000 | Leverkusen | 50 852 | + 16,8 | 11 340 | + 30,5 |
| 354 000 | Kreis Aachen | 74 326 | + 2,7 | 14 518 | + 4,5 |
| 354 004 | Alsdorf, Stadt | . | . | . | . |
| 354 008 | Baesweiler, Stadt | . | . | . | . |
| 354 012 | Eschweiler, Stadt | 1 702 | - 45,2 | 348 | - 27,5 |
| 354 016 | Herzogenrath, Stadt | 4 128 | - 15,0 | 464 | +236,2 |
| 354 020 | Monschau, Stadt | 25 124 | + 1,0 | 5 903 | - 1,8 |
| 354 024 | Roetgen | 1 765 | + 25,2 | 283 | - 31,8 |
| 354 028 | Simmerath | 23 778 | + 10,6 | 4 393 | + 9,4 |
| 354 032 | Stolberg (Rhld.), Stadt | 9 270 | + 8,5 | 2 132 | + 3,1 |
| 354 036 | Würselen, Stadt | 4 691 | - 0,6 | 760 | + 42,3 |
| 358 000 | Kreis Düren | 48 283 | - 10,9 | 8 913 | - 13,8 |
| 358 004 | Aldenhoven | . | . | . | . |
| 358 008 | Düren, Stadt | 18 433 | - 13,9 | 4 024 | - 31,2 |
| 358 012 | Heimbach, Stadt | 5 332 | - 7,5 | 1 007 | + 32,5 |
| 358 016 | Hürtgenwald | 7 656 | + 0,9 | 1 661 | + 35,5 |
| 358 020 | Inden | - | - | - | - |
| 358 024 | Jülich, Stadt | 4 605 | - 3,9 | 985 | - 9,6 |
| 358 028 | Kreuzau | 1 331 | - 22,9 | 19 | - 77,1 |
| 358 032 | Langerwehe | . | . | . | . |
| 358 036 | Linnich, Stadt | . | . | . | . |
| 358 040 | Merzenich | - | - | - | - |
| 358 044 | Nideggen, Stadt | 9 626 | - 17,5 | 1 018 | - 13,7 |
| 358 048 | Niederzier | . | . | . | . |
| 358 052 | Nörvenich | 4 | x | - | - |
| 358 056 | Titz | - | - | - | - |
| 358 060 | Vettweiß | - | - | - | - |
| 362 000 | Erftkreis | 100 411 | + 14,6 | 20 546 | + 50,5 |
| 362 004 | Bedburg, Stadt | . | . | . | . |
| 362 008 | Bergheim, Stadt | 4 441 | - 9,1 | 460 | - 20,6 |
| 362 012 | Brühl, Stadt | 18 645 | + 3,3 | 5 821 | + 60,3 |
| 362 016 | Elsdorf | . | . | . | . |
| 362 020 | Erftstadt, Stadt | 3 915 | - 15,7 | 423 | + 41,9 |
| 362 024 | Frechen, Stadt | 10 422 | + 31,8 | 1 496 | + 24,9 |
| 362 028 | Hürth, Stadt | 34 769 | + 31,0 | 9 763 | + 74,7 |
| 362 032 | Kerpen, Stadt | 7 142 | + 16,6 | 1 070 | - 11,6 |
| 362 036 | Pulheim, Stadt | 8 649 | + 13,1 | 570 | + 23,1 |
| 362 040 | Wesseling, Stadt | 9 731 | - 0,6 | 546 | + 13,3 |
| 366 000 | Kreis Euskirchen | 98 299 | - 3,1 | 6 552 | + 1,1 |
| 366 004 | Bad Münstereifel, Stadt | 21 838 | - 3,8 | 866 | - 17,4 |
| 366 008 | Blankenheim | 14 477 | - 10,0 | 1 338 | + 12,1 |
| 366 012 | Dahlem | 7 288 | - 2,9 | 913 | + 6,3 |
| 366 016 | Euskirchen, Stadt | 9 372 | - 11,8 | 582 | - 29,6 |
| 366 020 | Hellenthal | 13 671 | - 4,9 | 620 | + 12,3 |
| 366 024 | Kall | 6 870 | - 9,8 | 223 | + 13,8 |
| 366 028 | Mechernich, Stadt | 3 671 | + 13,8 | 143 | + 62,5 |
| 366 032 | Nettersheim | 6 953 | + 13,8 | 48 | - 18,6 |

stätten nach Verwaltungsbezirken

Juni 1999

| Übernachtungen | | | | Mittlere Aufenthaltsdauer ²⁾ | | Mittlere Auslastung der Betten ³⁾ | Gemeindekennziffer |
|------------------|---------------------------|---------------------|---------------------------|---|---------------------|--|--------------------|
| aller Gäste | Veränderung ¹⁾ | ausländischer Gäste | Veränderung ¹⁾ | aller Gäste | ausländischer Gäste | | |
| 9 947 | + 26,9 | 1 274 | - 27,3 | 2,6 | 2,5 | 22,9 | 170 020 |
| 60 855 | + 25,9 | 14 599 | + 9,9 | 2,0 | 2,1 | 52,8 | 170 024 |
| 3 543 | +152,5 | 68 | - 65,1 | 1,8 | 2,4 | 31,9 | 170 028 |
| 3 247 | + 30,2 | 181 | - 31,2 | 2,2 | 1,5 | 23,0 | 170 032 |
| 33 568 | + 47,0 | 3 564 | + 51,1 | 2,2 | 4,2 | 46,0 | 170 036 |
| . | . | . | . | . | . | . | 170 040 |
| 4 731 | + 16,2 | 1 147 | + 52,1 | 1,9 | 2,3 | 18,9 | 170 044 |
| 31 985 | + 14,6 | 4 208 | + 26,4 | 1,8 | 2,1 | 26,8 | 170 048 |
| 19 693 | - 7,3 | 1 566 | - 0,4 | 1,5 | 1,4 | 29,6 | 170 052 |
| 3 788 675 | + 6,9 | 968 060 | + 9,5 | 2,0 | 2,2 | 39,0 | 100 000 |
| 326 730 | + 8,2 | 65 526 | + 10,9 | 2,4 | 1,8 | 47,2 | 313 000 |
| 570 556 | + 6,4 | 113 166 | + 8,8 | 2,0 | 2,6 | 43,8 | 314 000 |
| 1 467 671 | + 10,3 | 503 486 | + 14,7 | 1,8 | 2,0 | 46,3 | 315 000 |
| 104 121 | + 21,9 | 28 736 | + 37,1 | 2,0 | 2,5 | 42,1 | 316 000 |
| 196 659 | - 1,7 | 33 524 | + 5,1 | 2,6 | 2,3 | 30,0 | 354 000 |
| . | . | . | . | . | . | . | 354 004 |
| . | . | . | . | . | . | . | 354 008 |
| 6 983 | - 33,2 | 969 | - 10,5 | 4,1 | 2,8 | 23,6 | 354 012 |
| 9 810 | + 14,0 | 1 183 | +218,0 | 2,4 | 2,5 | 45,5 | 354 016 |
| 67 889 | + 6,2 | 11 760 | + 1,4 | 2,7 | 2,0 | 32,5 | 354 020 |
| 2 935 | + 42,3 | 533 | - 19,8 | 1,7 | 1,9 | 21,3 | 354 024 |
| 78 153 | - 8,0 | 12 730 | + 4,1 | 3,3 | 2,9 | 32,0 | 354 028 |
| 17 285 | + 7,7 | 4 396 | + 16,2 | 1,9 | 2,1 | 22,7 | 354 032 |
| 8 379 | - 4,0 | 1 519 | + 3,3 | 1,8 | 2,0 | 22,2 | 354 036 |
| 104 242 | - 9,8 | 20 956 | - 6,8 | 2,2 | 2,4 | 22,6 | 358 000 |
| . | . | . | . | . | . | . | 358 004 |
| 34 466 | - 16,1 | 9 125 | - 20,3 | 1,9 | 2,3 | 31,6 | 358 008 |
| 13 372 | - 7,9 | 2 531 | + 4,5 | 2,5 | 2,5 | 11,6 | 358 012 |
| 18 442 | + 6,9 | 3 878 | + 44,8 | 2,4 | 2,3 | 36,9 | 358 016 |
| - | - | - | - | - | - | - | 358 020 |
| 9 447 | + 10,3 | 2 405 | - 1,3 | 2,1 | 2,4 | 30,5 | 358 024 |
| 3 976 | - 3,3 | 144 | - 35,1 | 3,0 | 7,6 | 15,6 | 358 028 |
| . | . | . | . | . | . | . | 358 032 |
| . | . | . | . | . | . | . | 358 036 |
| - | - | - | - | - | - | - | 358 040 |
| - | - | - | - | - | - | - | 358 044 |
| 21 413 | - 20,2 | 2 361 | - 15,2 | 2,2 | 2,3 | 20,2 | 358 048 |
| . | . | . | . | . | . | . | 358 052 |
| 4 | x | - | - | 1,0 | - | 0,5 | 358 056 |
| - | - | - | - | - | - | - | 358 060 |
| - | - | - | - | - | - | - | 358 064 |
| 272 122 | + 13,1 | 65 413 | + 60,0 | 2,7 | 3,2 | 40,1 | 362 000 |
| . | . | . | . | . | . | . | 362 004 |
| 15 721 | - 0,8 | 6 873 | + 28,8 | 3,5 | 14,9 | 28,6 | 362 008 |
| 33 762 | + 17,9 | 10 577 | + 66,8 | 1,8 | 1,8 | 29,9 | 362 012 |
| . | . | . | . | . | . | . | 362 016 |
| 10 622 | - 16,4 | 726 | + 30,8 | 2,7 | 1,7 | 30,4 | 362 020 |
| 23 344 | + 33,7 | 3 139 | + 4,6 | 2,2 | 2,1 | 26,9 | 362 024 |
| 130 587 | + 15,4 | 37 860 | + 81,6 | 3,8 | 3,9 | 56,9 | 362 028 |
| 13 718 | + 15,6 | 2 312 | + 10,3 | 1,9 | 2,2 | 36,8 | 362 032 |
| 18 632 | + 16,9 | 1 600 | + 57,2 | 2,2 | 2,8 | 36,7 | 362 036 |
| 21 184 | - 0,3 | 1 523 | + 12,9 | 2,2 | 2,8 | 42,3 | 362 040 |
| 346 677 | - 1,4 | 33 268 | + 29,3 | 3,5 | 5,1 | 31,6 | 366 000 |
| 57 242 | - 6,0 | 2 241 | - 9,3 | 2,6 | 2,6 | 27,8 | 366 004 |
| 36 166 | - 2,8 | 4 990 | + 99,4 | 2,5 | 3,7 | 33,4 | 366 008 |
| 47 083 | - 2,1 | 14 404 | + 18,7 | 6,5 | 15,8 | 28,9 | 366 012 |
| 20 959 | - 8,4 | 2 462 | + 8,7 | 2,2 | 4,2 | 28,4 | 366 016 |
| 39 461 | - 1,9 | 1 654 | + 16,7 | 2,9 | 2,7 | 36,9 | 366 020 |
| 21 586 | - 1,1 | 548 | + 23,1 | 3,1 | 2,5 | 30,1 | 366 024 |
| 9 674 | + 33,6 | 1 421 | +477,6 | 2,6 | 9,9 | 27,7 | 366 028 |
| 65 816 | + 0,5 | 555 | + 21,2 | 9,5 | 11,6 | 49,6 | 366 032 |

| Gemeinde- kennziffer | Verwaltungsbezirk | Ankünfte | | | |
|-------------------------|-------------------------------|------------------|--------------------------------|-----------------------------|--------------------------------|
| | | aller Gäste | Verän- derung ¹⁾ | aus- ländischer Gäste | Verän- derung ¹⁾ |
| | Noch: Kreis Euskirchen | | | | |
| 366 036 | Schleiden, Stadt | 12 574 | + 6,9 | 1 532 | + 1,6 |
| 366 040 | Weilerswist | . | . | . | . |
| 366 044 | Zülpich, Stadt | . | . | . | . |
| 370 000 | Kreis Heinsberg | 24 475 | + 0,9 | 3 751 | - 2,8 |
| 370 004 | Erkelenz, Stadt | 3 257 | + 6,2 | 614 | + 2,7 |
| 370 008 | Gangelt | - | - | - | - |
| 370 012 | Geilenkirchen, Stadt | 2 529 | - 8,1 | 999 | - 4,5 |
| 370 016 | Heinsberg, Stadt | . | . | . | . |
| 370 020 | Hückelhoven, Stadt | 4 261 | +12,4 | 659 | - 25,6 |
| 370 024 | Selfkant | - | - | - | - |
| 370 028 | Übach-Palenberg, Stadt | 1 826 | -21,9 | 143 | - 32,9 |
| 370 032 | Waldfeucht | . | . | . | . |
| 370 036 | Wassenberg, Stadt | 3 446 | +27,5 | 400 | + 61,3 |
| 370 040 | Wegberg, Stadt | 7 192 | - 1,7 | 497 | + 18,9 |
| 374 000 | Oberbergischer Kreis | 128 873 | - 0,7 | 6 856 | - 7,2 |
| 374 004 | Bergneustadt, Stadt | 4 686 | -23,8 | 76 | - |
| 374 008 | Engelskirchen | . | . | . | . |
| 374 012 | Gummersbach, Stadt | 21 016 | +17,2 | 2 521 | - 6,7 |
| 374 016 | Hückeswagen, Stadt | 6 592 | - 3,3 | 691 | + 6,3 |
| 374 020 | Lindlar | 6 963 | -23,0 | 230 | + 3,1 |
| 374 024 | Marienheide | 12 757 | - 8,6 | 1 038 | - 2,3 |
| 374 028 | Morsbach | . | . | . | . |
| 374 032 | Nümbrecht | 20 560 | + 3,4 | 264 | + 33,3 |
| 374 036 | Radevormwald, Stadt | 16 128 | + 3,4 | 228 | - 46,6 |
| 374 040 | Reichshof | 9 970 | - 2,5 | 112 | - 34,9 |
| 374 044 | Waldbröl, Stadt | 4 334 | +14,7 | 41 | + 24,2 |
| 374 048 | Wiehl, Stadt | 11 793 | - 7,6 | 776 | - 11,4 |
| 374 052 | Wipperfürth, Stadt | 5 749 | - 2,9 | 416 | - 21,2 |
| 378 000 | Rhein.-Berg.-Kreis | 86 798 | +17,2 | 7 792 | + 15,2 |
| 378 004 | Bergisch Gladbach, Stadt | 35 140 | +42,9 | 2 931 | + 15,8 |
| 378 008 | Burscheid, Stadt | 3 711 | - 9,8 | 1 051 | + 4,1 |
| 378 012 | Kürten | 2 398 | +18,6 | 145 | +126,6 |
| 378 016 | Leichlingen (Rhld.), Stadt | 10 061 | +16,7 | 720 | +295,6 |
| 378 020 | Odenthal | 5 214 | - 3,5 | 985 | + 9,4 |
| 378 024 | Overath | 4 828 | - 1,9 | 507 | - 26,6 |
| 378 028 | Rösrath | 8 696 | +19,9 | 258 | - 18,6 |
| 378 032 | Wermelskirchen, Stadt | 16 750 | - 2,3 | 1 195 | + 12,1 |
| 382 000 | Rhein-Sieg-Kreis | 241 612 | + 7,4 | 31 103 | + 14,6 |
| 382 004 | Alfter | 2 386 | -13,2 | 241 | - 9,4 |
| 382 008 | Bad Honnef, Stadt | 42 779 | + 5,2 | 4 354 | + 30,2 |
| 382 012 | Bornheim, Stadt | 8 658 | +22,8 | 554 | - 3,8 |
| 382 016 | Eitorf | . | . | . | . |
| 382 020 | Hennef (Sieg), Stadt | 19 781 | - 0,2 | 1 443 | - 18,1 |
| 382 024 | Königswinter, Stadt | 57 665 | + 3,4 | 7 529 | + 0,9 |
| 382 028 | Lohmar, Stadt | 7 823 | + 0,2 | 755 | + 12,4 |
| 382 032 | Meckenheim, Stadt | 8 899 | - 2,8 | 1 072 | + 27,3 |
| 382 036 | Much | 9 676 | - 7,6 | 1 111 | - 13,1 |
| 382 040 | Neunkirchen-Seelscheid | . | . | . | . |
| 382 044 | Niederkassel, Stadt | 5 487 | +19,6 | 540 | - 2,2 |
| 382 048 | Rheinbach, Stadt | 5 427 | +24,8 | 396 | + 12,2 |
| 382 052 | Ruppichteroth | 6 109 | +20,0 | 795 | + 44,8 |
| 382 056 | Sankt Augustin, Stadt | 8 811 | + 1,2 | 1 238 | + 23,9 |
| 382 060 | Siegburg, Stadt | 16 944 | +31,6 | 5 666 | + 37,4 |
| 382 064 | Swisttal | 2 185 | +11,6 | 382 | - 0,3 |
| 382 068 | Troisdorf, Stadt | 18 863 | +20,3 | 3 818 | + 40,9 |
| 382 072 | Wachtberg | 6 931 | + 9,5 | 794 | - 12,6 |
| 382 076 | Windeck | 7 124 | - 6,0 | 288 | - 15,0 |
| 300 000 | Reg.-Bez. Köln | 2 097 590 | + 6,0 | 445 246 | + 9,6 |
| | Kreisfreie Städte | | | | |
| 512 000 | Bottrop | 16 402 | - 1,3 | 2 950 | + 7,5 |
| 513 000 | Gelsenkirchen | 35 543 | + 4,8 | 5 691 | + 39,1 |
| 515 000 | Münster | 185 476 | + 1,1 | 13 862 | - 9,1 |

stätten nach Verwaltungsbezirken

Juni 1999

| Übernachtungen | | | | Mittlere Aufenthaltsdauer ²⁾ | | Mittlere Auslastung der Betten ³⁾ | Gemeindekennziffer |
|------------------|---------------------------|---------------------|---------------------------|---|---------------------|--|--------------------|
| aller Gäste | Veränderung ¹⁾ | ausländischer Gäste | Veränderung ¹⁾ | aller Gäste | ausländischer Gäste | | |
| 43 849 | + 0,8 | 4 089 | + 18,9 | 3,5 | 2,7 | 23,4 | 366 036 |
| . | . | . | . | . | . | . | 366 040 |
| . | . | . | . | . | . | . | 366 044 |
| 60 187 | + 9,1 | 14 975 | + 42,2 | 2,5 | 4,0 | 29,7 | 370 000 |
| 10 261 | + 2,9 | 1 480 | + 16,3 | 3,2 | 2,4 | 33,2 | 370 004 |
| - | - | - | - | - | - | - | 370 008 |
| 9 365 | +28,5 | 5 649 | + 67,7 | 3,7 | 5,7 | 26,1 | 370 012 |
| . | . | . | . | . | . | . | 370 016 |
| 8 281 | - 4,0 | 1 420 | - 34,0 | 1,9 | 2,2 | 25,8 | 370 020 |
| - | - | - | - | - | - | - | 370 024 |
| 5 515 | +49,0 | 3 157 | +332,5 | 3,0 | 22,1 | 28,5 | 370 028 |
| . | . | . | . | . | . | . | 370 032 |
| 6 561 | +29,0 | 795 | + 32,1 | 1,9 | 2,0 | 35,2 | 370 036 |
| 16 778 | + 2,4 | 1 484 | + 9,3 | 2,3 | 3,0 | 34,1 | 370 040 |
| 438 374 | + 1,7 | 17 268 | - 7,9 | 3,4 | 2,5 | 37,2 | 374 000 |
| 30 478 | - 4,0 | 192 | - 56,9 | 6,5 | 2,5 | 45,7 | 374 004 |
| . | . | . | . | . | . | . | 374 008 |
| 43 954 | +10,8 | 5 968 | - 6,2 | 2,1 | 2,4 | 23,6 | 374 012 |
| 14 589 | - 1,6 | 1 886 | - 6,5 | 2,2 | 2,7 | 44,5 | 374 016 |
| 19 755 | -21,0 | 635 | - 18,0 | 2,8 | 2,8 | 26,4 | 374 020 |
| 30 573 | -13,0 | 2 916 | + 11,9 | 2,4 | 2,8 | 33,6 | 374 024 |
| . | . | . | . | . | . | . | 374 028 |
| 95 684 | + 5,1 | 707 | + 55,4 | 4,7 | 2,7 | 56,9 | 374 032 |
| 42 397 | + 1,0 | 609 | - 17,9 | 2,6 | 2,7 | 44,8 | 374 036 |
| 54 249 | +15,5 | 324 | - 26,2 | 5,4 | 2,9 | 36,5 | 374 040 |
| 15 003 | + 8,5 | 92 | - 7,1 | 3,5 | 2,2 | 30,9 | 374 044 |
| 26 324 | - 6,8 | 1 924 | - 14,3 | 2,2 | 2,5 | 24,9 | 374 048 |
| 13 047 | - 1,3 | 946 | - 36,1 | 2,3 | 2,3 | 24,1 | 374 052 |
| 220 664 | +15,5 | 18 567 | + 20,7 | 2,5 | 2,4 | 34,7 | 378 000 |
| 77 081 | +36,6 | 7 182 | + 20,9 | 2,2 | 2,5 | 33,0 | 378 004 |
| 8 565 | - | 2 768 | + 35,3 | 2,3 | 2,6 | 34,3 | 378 008 |
| 6 850 | +28,5 | 454 | +183,8 | 2,9 | 3,1 | 19,1 | 378 012 |
| 54 749 | + 4,5 | 1 234 | + 99,0 | 5,4 | 1,7 | 53,6 | 378 016 |
| 10 243 | + 8,2 | 2 486 | + 54,8 | 2,0 | 2,5 | 31,0 | 378 020 |
| 12 726 | +14,2 | 1 201 | - 32,8 | 2,6 | 2,4 | 21,0 | 378 024 |
| 17 849 | +11,9 | 529 | - 13,0 | 2,1 | 2,1 | 40,7 | 378 028 |
| 32 601 | + 2,3 | 2 713 | + 3,7 | 1,9 | 2,3 | 32,2 | 378 032 |
| 555 724 | + 4,1 | 67 893 | + 13,9 | 2,3 | 2,2 | 32,4 | 382 000 |
| 7 259 | -19,3 | 800 | - 6,5 | 3,0 | 3,3 | 36,4 | 382 004 |
| 92 630 | - 1,4 | 10 567 | + 25,3 | 2,2 | 2,4 | 36,2 | 382 008 |
| 21 873 | + 9,3 | 3 483 | + 30,6 | 2,5 | 6,3 | 28,8 | 382 012 |
| . | . | . | . | . | . | . | 382 016 |
| 87 410 | + 0,3 | 4 899 | - 2,5 | 4,4 | 3,4 | 38,2 | 382 020 |
| 113 273 | + 2,0 | 12 726 | - 3,0 | 2,0 | 1,7 | 30,6 | 382 024 |
| 13 267 | +10,2 | 1 430 | + 9,4 | 1,7 | 1,9 | 25,8 | 382 028 |
| 14 768 | - 3,5 | 1 994 | + 47,9 | 1,7 | 1,9 | 27,0 | 382 032 |
| 20 590 | -14,2 | 2 478 | - 15,9 | 2,1 | 2,2 | 29,2 | 382 036 |
| . | . | . | . | . | . | . | 382 040 |
| 10 484 | +10,4 | 1 077 | - 1,9 | 1,9 | 2,0 | 28,4 | 382 044 |
| 10 131 | +12,9 | 816 | - 45,6 | 1,9 | 2,1 | 31,6 | 382 048 |
| 11 582 | +15,8 | 1 869 | + 21,9 | 1,9 | 2,4 | 34,0 | 382 052 |
| 21 063 | + 8,3 | 2 538 | + 6,3 | 2,4 | 2,1 | 32,3 | 382 056 |
| 29 100 | +29,0 | 10 652 | + 44,1 | 1,7 | 1,9 | 28,9 | 382 060 |
| 3 588 | + 8,7 | 749 | + 8,2 | 1,6 | 2,0 | 27,2 | 382 064 |
| 36 298 | +19,3 | 9 101 | + 36,2 | 1,9 | 2,4 | 37,6 | 382 068 |
| 14 598 | +18,4 | 1 599 | - 16,9 | 2,1 | 2,0 | 31,9 | 382 072 |
| 35 918 | - 3,3 | 752 | + 19,6 | 5,0 | 2,6 | 32,3 | 382 076 |
| 4 663 727 | + 6,7 | 982 778 | + 15,9 | 2,2 | 2,2 | 38,7 | 300 000 |
| 31 493 | + 3,9 | 5 132 | - 7,2 | 1,9 | 1,7 | 39,1 | 512 000 |
| 65 616 | +11,4 | 12 587 | + 30,0 | 1,8 | 2,2 | 38,9 | 513 000 |
| 533 543 | - 0,7 | 24 930 | - 15,9 | 2,9 | 1,8 | 44,1 | 515 000 |

Noch: 3.1 Leistung der Beherbergungs

Januar bis

| Gemeinde- kennziffer | Verwaltungsbezirk | Ankünfte | | | |
|-------------------------|-----------------------------|----------------|--------------------------------|-----------------------------|--------------------------------|
| | | aller Gäste | Verän- derung ¹⁾ | aus- ländischer Gäste | Verän- derung ¹⁾ |
| 554 000 | Kreis Borken | 113 483 | - 0,7 | 8 613 | + 36,1 |
| 554 004 | Ahaus, Stadt | 12 257 | + 1,3 | 963 | + 46,4 |
| 554 008 | Bocholt, Stadt | 9 719 | - 8,2 | 752 | - 10,3 |
| 554 012 | Borken, Stadt | 23 479 | - 1,4 | 940 | + 55,4 |
| 554 016 | Gescher, Stadt | 1 852 | +17,4 | 187 | - 13,0 |
| 554 020 | Gronau (Westf.), Stadt | 9 310 | +14,4 | 1 387 | + 14,8 |
| 554 024 | Heek | - | - | - | - |
| 554 028 | Heiden | 2 252 | - 8,3 | 73 | +284,2 |
| 554 032 | Isselburg, Stadt | 3 786 | - 8,4 | 1 508 | +202,2 |
| 554 036 | Legden | 14 534 | + 1,2 | 865 | + 20,3 |
| 554 040 | Raesfeld | 3 746 | -10,3 | 150 | + 9,5 |
| 554 044 | Reken | 7 018 | - 1,0 | 120 | - 36,2 |
| 554 048 | Rhede, Stadt | 3 585 | + 9,0 | 153 | - 25,0 |
| 554 052 | Schöppingen | 1 620 | -11,8 | 232 | +123,1 |
| 554 056 | Stadtlohn, Stadt | 3 671 | + 7,4 | 51 | + 24,4 |
| 554 060 | Südlohn | 2 952 | +16,8 | 341 | + 18,0 |
| 554 064 | Velen | 8 892 | - 2,2 | 618 | + 58,5 |
| 554 068 | Vreden, Stadt | 4 810 | -16,1 | 273 | + 28,2 |
| 558 000 | Kreis Coesfeld | 68 045 | - 2,6 | 2 934 | - 4,8 |
| 558 004 | Ascheberg | 7 893 | + 5,4 | 668 | - 16,7 |
| 558 008 | Billerbeck, Stadt | 10 572 | + 2,5 | 435 | + 5,8 |
| 558 012 | Coesfeld, Stadt | 12 221 | - | 393 | - 7,5 |
| 558 016 | Dülmen, Stadt | 14 273 | -21,1 | 141 | - 54,4 |
| 558 020 | Havixbeck | 3 258 | + 3,4 | 350 | + 38,3 |
| 558 024 | Lüdinghausen, Stadt | 4 186 | - 9,5 | 262 | - 15,5 |
| 558 028 | Nordkirchen | . | . | . | . |
| 558 032 | Nottuln | 8 274 | + 1,9 | 244 | - 11,3 |
| 558 036 | Olfen, Stadt | . | . | . | . |
| 558 040 | Rosendahl | 1 819 | - 2,5 | - | - |
| 558 044 | Senden | 3 772 | +65,0 | 133 | +189,1 |
| 562 000 | Kreis Recklinghausen | 130 600 | + 3,5 | 14 621 | + 8,4 |
| 562 004 | Castrop-Rauxel, Stadt | 7 061 | +14,4 | 761 | - 7,3 |
| 562 008 | Datteln, Stadt | 9 093 | - 5,0 | 284 | - 39,1 |
| 562 012 | Dorsten, Stadt | 10 775 | +11,8 | 673 | + 87,5 |
| 562 014 | Gladbeck, Stadt | . | . | . | . |
| 562 016 | Haltern, Stadt | 19 725 | + 3,1 | 517 | + 13,6 |
| 562 020 | Herten, Stadt | 6 294 | + 7,0 | 532 | - 27,4 |
| 562 024 | Marl, Stadt | 12 900 | - 2,4 | 2 203 | - 8,8 |
| 562 028 | Oer-Erkenschwick, Stadt | 13 888 | + 0,7 | 369 | + 11,1 |
| 562 032 | Recklinghausen, Stadt | 21 344 | + 3,3 | 2 250 | + 27,1 |
| 562 036 | Waltrop, Stadt | . | . | . | . |
| 566 000 | Kreis Steinfurt | 113 315 | + 1,9 | 10 470 | - 3,7 |
| 566 004 | Altenberge | 3 353 | -12,1 | 31 | - 45,6 |
| 566 008 | Emsdetten, Stadt | 8 199 | + 2,3 | 244 | - 15,3 |
| 566 012 | Greven, Stadt | 8 972 | + 9,9 | 497 | - 10,6 |
| 566 016 | Hörstel, Stadt | 4 812 | + 4,8 | 1 133 | - 25,4 |
| 566 020 | Hopsten | 7 773 | - 3,9 | 161 | + 17,5 |
| 566 024 | Horstmar, Stadt | 295 | +11,7 | 14 | - 65,0 |
| 566 028 | Ibbenbüren, Stadt | 6 858 | +19,0 | 828 | - 8,2 |
| 566 032 | Ladbergen | 3 764 | +38,0 | 392 | + 28,5 |
| 566 036 | Laer | . | . | . | . |
| 566 040 | Lengerich, Stadt | 3 523 | - 0,3 | 365 | - 11,0 |
| 566 044 | Lienen | 1 736 | - 6,3 | 51 | - 1,9 |
| 566 048 | Lotte | - | - | - | - |
| 566 052 | Metelen | 1 530 | -26,3 | 27 | - 10,0 |
| 566 056 | Mettingen | 4 990 | -14,6 | 328 | - 38,9 |
| 566 060 | Neuenkirchen | 2 809 | +18,1 | 203 | +150,6 |
| 566 064 | Nordwalde | . | . | . | . |
| 566 068 | Ochtrup, Stadt | 1 806 | - 1,6 | 341 | - 9,3 |
| 566 072 | Recke | 1 588 | -31,3 | 93 | + 6,9 |
| 566 076 | Rheine, Stadt | 17 330 | + 3,5 | 1 587 | + 16,9 |
| 566 080 | Saerbeck | 5 958 | -17,2 | 458 | + 22,1 |
| 566 084 | Steinfurt, Stadt | 3 823 | +11,0 | 349 | + 23,3 |
| 566 088 | Tecklenburg, Stadt | 16 960 | +12,3 | 3 150 | + 0,3 |
| 566 092 | Westerkappeln | . | . | . | . |
| 566 096 | Wettringen | 1 713 | +14,4 | 192 | + 2,7 |

Anmerkungen siehe Seite 42

stätten nach Verwaltungsbezirken

Juni 1999

| Übernachtungen | | | | Mittlere Aufenthaltsdauer ²⁾ | | Mittlere Auslastung der Betten ³⁾ | Gemeindekennziffer |
|----------------|---------------------------|---------------------|---------------------------|---|---------------------|--|--------------------|
| aller Gäste | Veränderung ¹⁾ | ausländischer Gäste | Veränderung ¹⁾ | aller Gäste | ausländischer Gäste | | |
| 212 407 | - 5,3 | 15 253 | + 26,3 | 1,9 | 1,8 | 26,5 | 554 000 |
| 21 384 | + 1,7 | 1 644 | + 50,4 | 1,7 | 1,7 | 26,0 | 554 004 |
| 17 449 | - 7,6 | 2 234 | - 14,5 | 1,8 | 3,0 | 24,9 | 554 008 |
| 40 789 | -12,2 | 1 773 | + 40,3 | 1,7 | 1,9 | 31,0 | 554 012 |
| 2 511 | +12,2 | 349 | - 7,7 | 1,4 | 1,9 | 15,0 | 554 016 |
| 16 974 | + 2,4 | 1 908 | - 2,4 | 1,8 | 1,4 | 23,8 | 554 020 |
| - | - | - | - | - | - | - | 554 024 |
| 7 000 | -17,9 | 139 | + 43,3 | 3,1 | 1,9 | 33,3 | 554 028 |
| 5 831 | - 9,2 | 2 131 | +217,6 | 1,5 | 1,4 | 34,5 | 554 032 |
| 25 716 | - 6,5 | 1 176 | + 15,5 | 1,8 | 1,4 | 24,7 | 554 036 |
| 4 853 | -18,6 | 395 | + 97,5 | 1,3 | 2,6 | 11,6 | 554 040 |
| 13 976 | - 2,0 | 267 | - 25,8 | 2,0 | 2,2 | 26,8 | 554 044 |
| 6 111 | + 8,3 | 376 | - 3,6 | 1,7 | 2,5 | 27,8 | 554 048 |
| 3 642 | -19,4 | 633 | +138,9 | 2,2 | 2,7 | 21,1 | 554 052 |
| 9 439 | - 1,2 | 119 | - 43,9 | 2,6 | 2,3 | 38,4 | 554 056 |
| 8 013 | + 6,3 | 642 | + 1,7 | 2,7 | 1,9 | 28,3 | 554 060 |
| 19 026 | - 1,4 | 846 | + 50,0 | 2,1 | 1,4 | 30,6 | 554 064 |
| 9 693 | - 2,4 | 621 | + 70,1 | 2,0 | 2,3 | 24,0 | 554 068 |
| 138 062 | - 1,2 | 6 574 | + 8,4 | 2,0 | 2,2 | 28,3 | 558 000 |
| 13 585 | + 2,8 | 912 | - 19,6 | 1,7 | 1,4 | 23,7 | 558 004 |
| 31 943 | + 8,7 | 1 643 | + 19,7 | 3,0 | 3,8 | 45,4 | 558 008 |
| 23 650 | + 0,6 | 1 333 | + 34,9 | 1,9 | 3,4 | 32,2 | 558 012 |
| 23 814 | -22,4 | 282 | - 41,9 | 1,7 | 2,0 | 24,8 | 558 016 |
| 9 198 | +13,5 | 652 | + 35,0 | 2,8 | 1,9 | 31,4 | 558 020 |
| 6 303 | -11,1 | 432 | - 13,6 | 1,5 | 1,6 | 21,6 | 558 024 |
| . | . | . | . | . | . | . | 558 028 |
| 15 912 | + 0,2 | 496 | - 17,2 | 1,9 | 2,0 | 30,1 | 558 032 |
| . | . | . | . | . | . | . | 558 036 |
| 2 808 | - 8,4 | - | - | 1,5 | - | 12,6 | 558 040 |
| 7 709 | +34,8 | 200 | +308,2 | 2,0 | 1,5 | 18,7 | 558 044 |
| 256 110 | + 4,1 | 31 609 | + 12,7 | 2,0 | 2,2 | 35,7 | 562 000 |
| 12 659 | + 1,8 | 1 318 | - 16,9 | 1,8 | 1,7 | 32,9 | 562 004 |
| 18 584 | -11,1 | 894 | - 19,6 | 2,0 | 3,1 | 47,6 | 562 008 |
| 19 979 | + 1,2 | 1 562 | + 42,8 | 1,9 | 2,3 | 26,0 | 562 012 |
| . | . | . | . | . | . | . | 562 014 |
| 48 701 | + 3,1 | 3 243 | + 16,4 | 2,5 | 6,3 | 34,6 | 562 016 |
| 13 330 | + 7,9 | 1 784 | - 11,5 | 2,1 | 3,4 | 31,9 | 562 020 |
| 22 689 | - 9,1 | 4 280 | - 11,1 | 1,8 | 1,9 | 31,2 | 562 024 |
| 25 029 | -11,8 | 1 027 | + 6,4 | 1,8 | 2,8 | 29,1 | 562 028 |
| 40 280 | - 5,6 | 5 768 | + 23,6 | 1,9 | 2,6 | 29,5 | 562 032 |
| . | . | . | . | . | . | . | 562 036 |
| 241 854 | + 0,8 | 23 189 | - 5,3 | 2,1 | 2,2 | 29,2 | 566 000 |
| 5 217 | -13,8 | 176 | - 73,8 | 1,6 | 5,7 | 28,7 | 566 004 |
| 18 176 | + 9,4 | 787 | + 17,6 | 2,2 | 3,2 | 34,9 | 566 008 |
| 15 597 | +10,8 | 963 | - 8,9 | 1,7 | 1,9 | 24,1 | 566 012 |
| 11 274 | - 1,4 | 1 771 | - 23,8 | 2,3 | 1,6 | 24,7 | 566 016 |
| 10 579 | -16,3 | 451 | + 72,8 | 1,4 | 2,8 | 35,4 | 566 020 |
| 642 | +26,6 | 65 | - 52,6 | 2,2 | 4,6 | 8,7 | 566 024 |
| 11 113 | - 1,9 | 1 574 | - 12,5 | 1,6 | 1,9 | 23,7 | 566 028 |
| 6 131 | +41,5 | 836 | + 93,1 | 1,6 | 2,1 | 26,3 | 566 032 |
| . | . | . | . | . | . | . | 566 036 |
| 6 069 | -21,2 | 925 | - 54,2 | 1,7 | 2,5 | 20,2 | 566 040 |
| 7 413 | + 1,7 | 241 | - 49,6 | 4,3 | 4,7 | 20,3 | 566 044 |
| - | - | - | - | - | - | - | 566 048 |
| 5 159 | - 9,1 | 109 | + 19,8 | 3,4 | 4,0 | 21,8 | 566 052 |
| 8 500 | -17,9 | 544 | - 43,0 | 1,7 | 1,7 | 25,7 | 566 056 |
| 5 007 | + 9,3 | 264 | +158,8 | 1,8 | 1,3 | 27,5 | 566 060 |
| . | . | . | . | . | . | . | 566 064 |
| 2 742 | -18,9 | 578 | - 33,3 | 1,5 | 1,7 | 24,0 | 566 068 |
| 4 840 | -13,2 | 474 | +109,7 | 3,0 | 5,1 | 21,3 | 566 072 |
| 36 474 | - 1,2 | 5 242 | + 57,7 | 2,1 | 3,3 | 34,0 | 566 076 |
| 11 963 | -17,0 | 616 | + 17,3 | 2,0 | 1,3 | 36,9 | 566 080 |
| 9 010 | +20,1 | 1 133 | + 40,9 | 2,4 | 3,2 | 24,4 | 566 084 |
| 46 350 | +18,8 | 4 312 | - 6,8 | 2,7 | 1,4 | 40,5 | 566 088 |
| . | . | . | . | . | . | . | 566 092 |
| 6 831 | +12,1 | 2 029 | - 5,8 | 4,0 | 10,6 | 20,5 | 566 096 |

| Gemeinde- kennziffer | Verwaltungsbezirk | Ankünfte | | | |
|-------------------------|---------------------------------------|----------------|--------------------------------|-----------------------------|--------------------------------|
| | | aller Gäste | Verän- derung ¹⁾ | aus- ländischer Gäste | Verän- derung ¹⁾ |
| 570 000 | Kreis Warendorf | 52 880 | - 1,0 | 5 215 | - 3,2 |
| 570 004 | Ahlen, Stadt | 5 209 | - 5,0 | 767 | - 8,3 |
| 570 008 | Beckum, Stadt | 5 305 | -15,8 | 473 | - 3,3 |
| 570 012 | Beelen | . | . | . | . |
| 570 016 | Drensteinfurt, Stadt | . | . | . | . |
| 570 020 | Ennigerloh, Stadt | 2 682 | - | 253 | - 1,6 |
| 570 024 | Everswinkel | 2 528 | - 1,9 | 136 | - 2,2 |
| 570 028 | Oelde, Stadt | 9 234 | +29,3 | 1 682 | +11,1 |
| 570 032 | Ostbevern | 755 | - 7,4 | 95 | -13,6 |
| 570 036 | Sassenberg, Stadt | 1 225 | -10,8 | 96 | +54,8 |
| 570 040 | Sendenhorst, Stadt | 3 051 | + 8,3 | 531 | - 1,7 |
| 570 044 | Telgte, Stadt | 4 590 | - 4,1 | 251 | -21,1 |
| 570 048 | Wadersloh | 1 566 | +20,4 | 84 | -28,8 |
| 570 052 | Warendorf, Stadt | 15 711 | - 7,6 | 747 | -16,7 |
| 500 000 | Reg.-Bez. Münster | 715 744 | + 1,0 | 64 356 | + 5,1 |
| 711 000 | Kreisfreie Stadt Bielefeld | 126 019 | + 9,7 | 19 759 | + 7,1 |
| 754 000 | Kreis Gütersloh | 88 717 | + 0,1 | 9 161 | - 6,0 |
| 754 004 | Borgholzhausen, Stadt | 2 601 | -26,7 | 336 | - 9,7 |
| 754 008 | Gütersloh, Stadt | 25 343 | + 2,4 | 3 273 | -12,6 |
| 754 012 | Halle (Westf.), Stadt | 12 408 | + 3,2 | 954 | +11,8 |
| 754 016 | Harsewinkel, Stadt | 12 050 | + 2,5 | 1 406 | + 9,6 |
| 754 020 | Herzebrock-Clarholz | . | . | . | . |
| 754 024 | Langenberg | 964 | +14,4 | 93 | - 9,7 |
| 754 028 | Rheda-Wiedenbrück, Stadt | 12 906 | - 6,0 | 1 057 | -31,5 |
| 754 032 | Rietberg, Stadt | 2 758 | - 6,3 | 116 | + 7,4 |
| 754 036 | Schloß Holte-Stukenbrock | 6 366 | - 7,1 | 612 | +14,8 |
| 754 040 | Steinhagen | . | . | . | . |
| 754 044 | Verl | 4 368 | + 8,1 | 621 | - 4,0 |
| 754 048 | Versmold, Stadt | 2 077 | + 9,6 | 42 | -61,1 |
| 754 052 | Werther (Westf.), Stadt | 4 138 | + 6,1 | 428 | +39,0 |
| 758 000 | Kreis Herford | 56 217 | - 3,2 | 5 484 | + 8,7 |
| 758 004 | Bünde, Stadt | 2 725 | -22,5 | 320 | -16,9 |
| 758 008 | Enger, Stadt | . | . | . | . |
| 758 012 | Herford, Stadt | 13 427 | - 8,4 | 1 799 | +11,4 |
| 758 016 | Hiddenhausen | 4 856 | + 0,1 | 463 | +22,5 |
| 758 020 | Kirchlengern | . | . | . | . |
| 758 024 | Löhne, Stadt | 9 800 | -10,6 | 512 | -14,5 |
| 758 028 | Rödinghausen | 6 712 | - 3,1 | 7 | -88,1 |
| 758 032 | Spenge, Stadt | 1 040 | - 2,2 | 103 | +21,2 |
| 758 036 | Vlotho, Stadt | 16 956 | +10,7 | 2 208 | +20,7 |
| 762 000 | Kreis Höxter | 97 461 | - 3,9 | 3 309 | + 2,0 |
| 762 004 | Bad Driburg, Stadt | 27 282 | + 0,1 | 247 | + 0,4 |
| 762 008 | Beverungen, Stadt | 9 745 | - 2,7 | 328 | +10,8 |
| 762 012 | Borgentreich, Stadt | . | . | . | . |
| 762 016 | Brakel, Stadt | 8 988 | - 1,3 | 379 | +14,8 |
| 762 020 | Höxter, Stadt | 16 723 | -11,6 | 1 130 | - 7,8 |
| 762 024 | Marienmünster, Stadt | 2 861 | +12,3 | 116 | + 8,4 |
| 762 028 | Nieheim, Stadt | 8 371 | -12,2 | 258 | + 0,4 |
| 762 032 | Steinheim, Stadt | . | . | . | . |
| 762 036 | Warburg, Stadt | 17 469 | + 1,8 | 750 | +14,2 |
| 762 040 | Willebadessen, Stadt | 3 569 | +14,4 | 2 | -66,7 |
| 766 000 | Kreis Lippe | 161 287 | - 0,2 | 12 443 | +11,8 |
| 766 004 | Augustdorf | 189 | -60,3 | 1 | -83,3 |
| 766 008 | Bad Salzuflen, Stadt | 47 780 | + 3,0 | 3 108 | +10,8 |
| 766 012 | Barntrup, Stadt | . | . | . | . |
| 766 016 | Blomberg, Stadt | 9 602 | + 1,4 | 353 | -24,4 |
| 766 020 | Detmold, Stadt | 28 993 | - 1,5 | 3 868 | +32,2 |
| 766 024 | Dörentrup | 3 595 | - 9,1 | 39 | -47,3 |
| 766 028 | Extetal | 6 823 | +27,5 | 607 | +22,1 |
| 766 032 | Horn-Bad Meinberg, Stadt | 26 261 | + 0,9 | 980 | +16,8 |

stätten nach Verwaltungsbezirken

Juni 1999

| Übernachtungen | | | | Mittlere Aufenthaltsdauer ²⁾ | | Mittlere Auslastung der Betten ³⁾ | Gemeindekennziffer |
|------------------|---------------------------|---------------------|---------------------------|---|---------------------|--|--------------------|
| aller Gäste | Veränderung ¹⁾ | ausländischer Gäste | Veränderung ¹⁾ | aller Gäste | ausländischer Gäste | | |
| 112 706 | - 2,4 | 11 887 | -12,4 | 2,1 | 2,3 | 29,4 | 570 000 |
| 10 886 | - 9,7 | 1 751 | -22,9 | 2,1 | 2,3 | 28,5 | 570 004 |
| 8 853 | - 9,8 | 626 | -58,5 | 1,7 | 1,3 | 22,0 | 570 008 |
| . | . | . | . | . | . | . | 570 012 |
| . | . | . | . | . | . | . | 570 016 |
| 6 153 | -10,4 | 449 | -24,0 | 2,3 | 1,8 | 33,7 | 570 020 |
| 8 029 | - 7,8 | 348 | -27,2 | 3,2 | 2,6 | 38,7 | 570 024 |
| 19 283 | - 2,3 | 3 895 | +10,2 | 2,1 | 2,3 | 28,9 | 570 028 |
| 1 595 | - 8,9 | 202 | -22,3 | 2,1 | 2,1 | 19,5 | 570 032 |
| 3 519 | - 8,9 | 455 | -11,7 | 2,9 | 4,7 | 26,6 | 570 036 |
| 5 982 | + 2,7 | 1 538 | - 0,3 | 2,0 | 2,9 | 31,5 | 570 040 |
| 7 883 | -12,8 | 458 | -21,0 | 1,7 | 1,8 | 34,3 | 570 044 |
| 5 241 | +15,6 | 91 | -51,3 | 3,3 | 1,1 | 32,8 | 570 048 |
| 33 344 | + 5,9 | 1 600 | -17,8 | 2,1 | 2,1 | 32,8 | 570 052 |
| 1 591 791 | - | 131 161 | + 1,6 | 2,2 | 2,0 | 34,0 | 500 000 |
| 229 038 | + 9,8 | 37 297 | +11,0 | 1,8 | 1,9 | 33,6 | 711 000 |
| 161 212 | + 3,0 | 20 448 | - 6,5 | 1,8 | 2,2 | 28,8 | 754 000 |
| 4 335 | -24,3 | 696 | -12,8 | 1,7 | 2,1 | 23,5 | 754 004 |
| 45 057 | + 6,5 | 6 896 | -10,4 | 1,8 | 2,1 | 32,2 | 754 008 |
| 24 679 | + 5,0 | 1 764 | - 2,6 | 2,0 | 1,8 | 32,4 | 754 012 |
| 20 380 | - 1,5 | 3 901 | - 1,8 | 1,7 | 2,8 | 39,2 | 754 016 |
| . | . | . | . | . | . | . | 754 020 |
| 2 097 | +10,6 | 140 | -42,9 | 2,2 | 1,5 | 24,8 | 754 024 |
| 21 904 | + 2,1 | 1 763 | -33,1 | 1,7 | 1,7 | 36,1 | 754 028 |
| 6 746 | + 8,4 | 469 | +85,4 | 2,4 | 4,0 | 17,2 | 754 032 |
| 12 048 | - 2,8 | 1 640 | + 4,6 | 1,9 | 2,7 | 23,5 | 754 036 |
| . | . | . | . | . | . | . | 754 040 |
| 7 758 | +13,8 | 1 828 | +12,8 | 1,8 | 2,9 | 23,5 | 754 044 |
| 3 527 | + 0,8 | 58 | -71,3 | 1,7 | 1,4 | 16,2 | 754 048 |
| 8 018 | + 2,8 | 737 | +11,7 | 1,9 | 1,7 | 29,4 | 754 052 |
| 206 960 | + 4,0 | 19 604 | - 2,5 | 3,7 | 3,6 | 37,0 | 758 000 |
| 16 376 | -12,4 | 844 | -20,3 | 6,0 | 2,6 | 38,2 | 758 004 |
| . | . | . | . | . | . | . | 758 008 |
| 23 199 | -17,8 | 3 899 | -18,7 | 1,7 | 2,2 | 22,6 | 758 012 |
| 8 386 | - 5,8 | 1 020 | + 1,4 | 1,7 | 2,2 | 20,7 | 758 016 |
| . | . | . | . | . | . | . | 758 020 |
| 40 149 | -12,6 | 1 066 | - 4,9 | 4,1 | 2,1 | 36,5 | 758 024 |
| 19 149 | + 2,3 | 25 | -89,2 | 2,9 | 3,6 | 47,8 | 758 028 |
| 2 780 | - 0,7 | 424 | +18,8 | 2,7 | 4,1 | 22,3 | 758 032 |
| 95 717 | +28,7 | 12 152 | + 7,0 | 5,6 | 5,5 | 47,2 | 758 036 |
| 538 921 | - 0,2 | 8 319 | - 0,9 | 5,5 | 2,5 | 42,5 | 762 000 |
| 351 127 | + 3,6 | 784 | -19,4 | 12,9 | 3,2 | 61,7 | 762 004 |
| 27 020 | - 2,7 | 459 | -30,6 | 2,8 | 1,4 | 25,4 | 762 008 |
| . | . | . | . | . | . | . | 762 012 |
| 29 030 | - 3,4 | 1 039 | -13,4 | 3,2 | 2,7 | 29,0 | 762 016 |
| 33 852 | -13,0 | 2 180 | -21,0 | 2,0 | 1,9 | 24,5 | 762 020 |
| 14 150 | + 4,6 | 1 033 | +79,7 | 4,9 | 8,9 | 26,5 | 762 024 |
| 30 143 | -13,6 | 1 187 | +53,6 | 3,6 | 4,6 | 23,7 | 762 028 |
| . | . | . | . | . | . | . | 762 032 |
| 40 797 | + 0,7 | 1 339 | +38,8 | 2,3 | 1,8 | 38,3 | 762 036 |
| 8 189 | - 2,6 | 6 | -73,9 | 2,3 | 3,0 | 16,5 | 762 040 |
| 841 491 | - 3,3 | 34 100 | -19,8 | 5,2 | 2,7 | 35,5 | 766 000 |
| 344 | -57,4 | 4 | -81,0 | 1,8 | 4,0 | 25,2 | 766 004 |
| 412 881 | + 1,7 | 10 176 | - 6,7 | 8,6 | 3,3 | 48,2 | 766 008 |
| . | . | . | . | . | . | . | 766 012 |
| 20 570 | - 9,5 | 680 | -26,2 | 2,1 | 1,9 | 21,4 | 766 016 |
| 53 465 | - 5,7 | 6 520 | +16,5 | 1,8 | 1,7 | 33,3 | 766 020 |
| 14 440 | - 6,3 | 135 | -20,6 | 4,0 | 3,5 | 28,4 | 766 024 |
| 38 573 | -44,3 | 3 858 | -67,6 | 5,7 | 6,4 | 20,8 | 766 028 |
| 175 387 | + 3,9 | 2 935 | - 0,9 | 6,7 | 3,0 | 34,3 | 766 032 |

Noch: 3.1 Leistung der Beherbergungs

Januar bis

| Gemeinde- kennziffer | Verwaltungsbezirk | Ankünfte | | | |
|-------------------------|------------------------------|----------------|--------------------------------|-----------------------------|--------------------------------|
| | | aller Gäste | Verän- derung ¹⁾ | aus- ländischer Gäste | Verän- derung ¹⁾ |
| | Noch: Kreis Lippe | | | | |
| 766 036 | Kalletal | 1 300 | - 0,5 | 64 | + 1,6 |
| 766 040 | Lage, Stadt | 9 189 | + 4,2 | 147 | + 6,5 |
| 766 044 | Lemgo, Stadt | 6 884 | -21,7 | 878 | - 8,4 |
| 766 048 | Leopoldshöhe | . | . | . | . |
| 766 052 | Lügde, Stadt | 5 629 | -10,5 | 233 | - 48,0 |
| 766 056 | Oerlinghausen, Stadt | 8 677 | + 0,6 | 243 | - 37,7 |
| 766 060 | Schieder-Schwalenberg, Stadt | 5 399 | - 7,1 | 1 750 | + 23,1 |
| 766 064 | Schlangen | 389 | +47,9 | 102 | +240,0 |
| 770 000 | Kreis Minden-Lübbecke | 113 501 | - 0,5 | 12 122 | + 11,0 |
| 770 004 | Bad Oeynhausen, Stadt | 37 394 | - 0,1 | 4 700 | + 74,1 |
| 770 008 | Espelkamp, Stadt | 4 810 | +16,3 | 485 | + 72,0 |
| 770 012 | Hille | 1 783 | - 7,5 | 22 | + 4,8 |
| 770 016 | Hüllhorst | 7 179 | - 0,4 | 371 | - 31,0 |
| 770 020 | Lübbecke, Stadt | 2 877 | - 3,5 | 407 | + 2,0 |
| 770 024 | Minden, Stadt | 22 756 | - 4,8 | 2 921 | - 7,6 |
| 770 028 | Petershagen, Stadt | 6 392 | - 0,1 | 203 | - 33,4 |
| 770 032 | Porta Westfalica, Stadt | 18 385 | - 2,1 | 2 390 | - 17,5 |
| 770 036 | Preußisch-Oldendorf, Stadt | 5 935 | - 5,7 | 111 | - 59,5 |
| 770 040 | Rahden, Stadt | 4 502 | +23,0 | 409 | +105,5 |
| 770 044 | Stemwede | 1 488 | +11,7 | 103 | - 29,0 |
| 774 000 | Kreis Paderborn | 93 086 | + 8,2 | 11 277 | - 0,3 |
| 774 004 | Altenbeken | . | . | . | . |
| 774 008 | Bad Lippspringe, Stadt | 18 604 | + 9,6 | 1 520 | + 5,4 |
| 774 012 | Borchen | 4 485 | +11,0 | 170 | +794,7 |
| 774 016 | Büren, Stadt | 8 898 | - 7,8 | 274 | - 5,5 |
| 774 020 | Delbrück, Stadt | 4 255 | +27,9 | 410 | + 23,5 |
| 774 024 | Hövelhof | 3 274 | -12,2 | 182 | - 26,3 |
| 774 028 | Lichtenau, Stadt | 6 056 | + 3,9 | 1 546 | - 12,9 |
| 774 032 | Paderborn, Stadt | 34 641 | +12,8 | 5 924 | - 4,0 |
| 774 036 | Salzkotten, Stadt | . | . | . | . |
| 774 040 | Wünnenberg, Stadt | 9 023 | + 9,9 | 762 | + 54,9 |
| 700 000 | Reg.-Bez. Detmold | 736 288 | + 1,6 | 73 555 | + 5,3 |
| | Kreisfreie Städte | | | | |
| 911 000 | Bochum | 134 213 | + 1,3 | 14 737 | - 3,9 |
| 913 000 | Dortmund | 183 914 | + 9,8 | 27 002 | + 9,1 |
| 914 000 | Hagen | 29 337 | - 3,1 | 3 789 | + 11,1 |
| 915 000 | Hamm | 35 686 | +10,1 | 6 814 | + 13,8 |
| 916 000 | Herne | 7 706 | +18,5 | 378 | - 6,7 |
| 954 000 | Ennepe-Ruhr-Kreis | 73 060 | + 7,0 | 6 084 | + 4,5 |
| 954 004 | Breckerfeld, Stadt | 5 299 | - 5,5 | 55 | - 42,1 |
| 954 008 | Ennepetal, Stadt | . | . | . | . |
| 954 012 | Gevelsberg, Stadt | . | . | . | . |
| 954 016 | Hattingen, Stadt | 16 733 | + 3,7 | 1 442 | - 10,6 |
| 954 020 | Herdecke, Stadt | 8 126 | - 0,2 | 470 | - 19,5 |
| 954 024 | Schwelm, Stadt | 10 116 | +37,5 | 909 | + 39,0 |
| 954 028 | Sprockhövel, Stadt | 7 329 | +41,2 | 246 | + 44,7 |
| 954 032 | Wetter (Ruhr), Stadt | 6 774 | -14,0 | 521 | - 19,3 |
| 954 036 | Witten, Stadt | 11 062 | - 1,4 | 1 775 | + 7,4 |
| 958 000 | Hochsauerland Kreis | 425 973 | + 3,6 | 93 233 | + 9,2 |
| 958 004 | Arnsberg, Stadt | 27 695 | + 3,2 | 2 811 | - 3,7 |
| 958 008 | Bestwig | 10 358 | + 5,7 | 729 | - 13,3 |
| 958 012 | Brilon, Stadt | 18 906 | + 5,8 | 2 177 | + 12,8 |
| 958 016 | Eslohe (Sauerland) | 14 155 | - 1,5 | 658 | - 14,7 |
| 958 020 | Hallenberg, Stadt | 11 315 | +16,2 | 5 722 | + 8,4 |
| 958 024 | Marsberg, Stadt | 2 816 | +16,2 | 476 | - 17,4 |
| 958 028 | Medebach, Stadt | 95 656 | +16,2 | 42 654 | + 9,8 |
| 958 032 | Meschede, Stadt | 18 141 | - 8,2 | 889 | - 10,8 |
| 958 036 | Olsberg, Stadt | 23 945 | + 6,0 | 3 564 | + 22,5 |
| 958 040 | Schmallenberg, Stadt | 64 298 | + 0,6 | 7 924 | + 13,3 |
| 958 044 | Sundern (Sauerland), Stadt | 26 194 | -18,9 | 2 031 | - 6,0 |
| 958 048 | Winterberg, Stadt | 112 494 | + 3,1 | 23 598 | + 11,6 |

Anmerkungen siehe Seite 42

stätten nach Verwaltungsbezirken

Juni 1999

| Übernachtungen | | | | Mittlere Aufenthaltsdauer ²⁾ | | Mittlere Auslastung der Betten ³⁾ | Gemeindekennziffer |
|------------------|---------------------------|---------------------|---------------------------|---|---------------------|--|--------------------|
| aller Gäste | Veränderung ¹⁾ | ausländischer Gäste | Veränderung ¹⁾ | aller Gäste | ausländischer Gäste | | |
| 5 430 | - 20,1 | 126 | - 65,9 | 4,2 | 2,0 | 15,8 | 766 036 |
| 26 843 | + 7,3 | 738 | + 33,2 | 2,9 | 5,0 | 26,5 | 766 040 |
| 16 446 | - 15,6 | 2 097 | - 1,3 | 2,4 | 2,4 | 28,4 | 766 044 |
| | | | | | | | 766 048 |
| 16 770 | - 7,3 | 713 | - 50,9 | 3,0 | 3,1 | 18,3 | 766 052 |
| 38 890 | + 0,8 | 885 | - 38,6 | 4,5 | 3,6 | 40,5 | 766 056 |
| 18 959 | - 9,2 | 4 744 | + 21,1 | 3,5 | 2,7 | 16,8 | 766 060 |
| 1 020 | +129,2 | 333 | +428,6 | 2,6 | 3,3 | 17,2 | 766 064 |
| 625 894 | + 2,5 | 25 640 | + 1,2 | 5,5 | 2,1 | 42,4 | 770 000 |
| 401 192 | + 3,7 | 9 544 | + 66,2 | 10,7 | 2,0 | 52,1 | 770 004 |
| 9 863 | + 11,6 | 1 207 | + 38,7 | 2,1 | 2,5 | 35,8 | 770 008 |
| 10 461 | - 4,4 | 137 | + 52,2 | 5,9 | 6,2 | 37,0 | 770 012 |
| 14 558 | + 4,9 | 832 | - 32,4 | 2,0 | 2,2 | 35,0 | 770 016 |
| 4 169 | + 3,1 | 754 | + 8,2 | 1,4 | 1,9 | 28,4 | 770 020 |
| 36 468 | - 7,4 | 5 484 | - 8,9 | 1,6 | 1,9 | 29,9 | 770 024 |
| 39 713 | + 0,7 | 800 | - 60,2 | 6,2 | 3,9 | 37,0 | 770 028 |
| 36 244 | - 14,6 | 5 432 | - 20,5 | 2,0 | 2,3 | 22,1 | 770 032 |
| 57 441 | + 11,1 | 493 | - 48,5 | 9,7 | 4,4 | 37,6 | 770 036 |
| 10 694 | + 32,1 | 707 | + 74,1 | 2,4 | 1,7 | 40,2 | 770 040 |
| 5 091 | + 4,4 | 250 | - 47,9 | 3,4 | 2,4 | 22,4 | 770 044 |
| 328 011 | + 1,7 | 28 535 | - 24,6 | 3,5 | 2,5 | 36,7 | 774 000 |
| | | | | | | | 774 004 |
| 129 055 | + 5,8 | 3 923 | - 23,5 | 6,9 | 2,6 | 48,7 | 774 008 |
| 19 948 | + 5,8 | 663 | +354,1 | 4,4 | 3,9 | 41,1 | 774 012 |
| 22 203 | - 7,5 | 925 | - 49,1 | 2,5 | 3,4 | 29,2 | 774 016 |
| 7 494 | + 43,5 | 637 | + 26,1 | 1,8 | 1,6 | 28,6 | 774 020 |
| 5 801 | - 0,4 | 345 | - 26,9 | 1,8 | 1,9 | 22,0 | 774 024 |
| 16 562 | - 28,3 | 4 372 | - 62,4 | 2,7 | 2,8 | 17,2 | 774 028 |
| 63 913 | + 7,7 | 13 240 | - 5,7 | 1,8 | 2,2 | 41,3 | 774 032 |
| | | | | | | | 774 036 |
| 55 274 | - 0,4 | 2 516 | + 61,0 | 6,1 | 3,3 | 34,0 | 774 040 |
| 2 931 527 | + 0,8 | 173 943 | - 8,3 | 4,0 | 2,4 | 37,5 | 700 000 |
| | | | | | | | |
| 218 711 | - 5,0 | 31 671 | - 17,1 | 1,6 | 2,1 | 42,1 | 911 000 |
| 318 258 | + 7,4 | 54 139 | + 2,8 | 1,7 | 2,0 | 37,5 | 913 000 |
| 53 101 | - 4,2 | 7 213 | + 2,7 | 1,8 | 1,9 | 32,2 | 914 000 |
| 59 829 | + 12,9 | 10 351 | + 14,1 | 1,7 | 1,5 | 34,2 | 915 000 |
| 15 641 | + 32,1 | 1 169 | + 39,7 | 2,0 | 3,1 | 36,0 | 916 000 |
| 199 773 | + 2,5 | 17 868 | + 19,3 | 2,7 | 2,9 | 40,5 | 954 000 |
| 10 920 | - 13,8 | 120 | - 69,6 | 2,1 | 2,2 | 28,9 | 954 004 |
| | | | | | | | 954 008 |
| | | | | | | | 954 012 |
| 34 235 | - 1,0 | 3 554 | - 8,6 | 2,0 | 2,5 | 38,5 | 954 016 |
| 27 178 | - 4,5 | 1 133 | - 20,7 | 3,3 | 2,4 | 50,3 | 954 020 |
| 22 598 | + 25,7 | 2 146 | + 40,0 | 2,2 | 2,4 | 40,8 | 954 024 |
| 27 289 | + 23,8 | 425 | - 1,8 | 3,7 | 1,7 | 42,9 | 954 028 |
| 11 983 | - 13,6 | 1 173 | - 5,3 | 1,8 | 2,3 | 25,5 | 954 032 |
| 24 285 | - 4,0 | 6 829 | + 56,6 | 2,2 | 3,8 | 32,1 | 954 036 |
| 1 689 287 | + 3,4 | 368 178 | + 7,9 | 4,0 | 3,9 | 37,1 | 958 000 |
| 86 004 | + 6,0 | 6 164 | - 1,2 | 3,1 | 2,2 | 31,7 | 958 004 |
| 33 773 | - 2,7 | 2 305 | - 31,2 | 3,3 | 3,2 | 26,3 | 958 008 |
| 89 724 | + 11,2 | 9 547 | + 25,8 | 4,7 | 4,4 | 35,7 | 958 012 |
| 72 102 | - 0,1 | 2 187 | - 24,9 | 5,1 | 3,3 | 32,7 | 958 016 |
| 42 003 | + 2,8 | 18 665 | + 2,4 | 3,7 | 3,3 | 36,7 | 958 020 |
| 6 250 | + 3,0 | 1 517 | - 24,8 | 2,2 | 3,2 | 19,8 | 958 024 |
| 427 020 | + 14,3 | 191 475 | + 9,0 | 4,5 | 4,5 | 59,1 | 958 028 |
| 62 993 | - 9,9 | 2 905 | - 7,4 | 3,5 | 3,3 | 30,8 | 958 032 |
| 85 094 | + 1,7 | 9 957 | + 12,2 | 3,6 | 2,8 | 33,1 | 958 036 |
| 310 066 | + 2,9 | 33 569 | + 10,6 | 4,8 | 4,2 | 39,1 | 958 040 |
| 62 481 | - 20,7 | 5 645 | - 4,5 | 2,4 | 2,8 | 25,5 | 958 044 |
| 411 777 | + 0,2 | 84 242 | + 9,6 | 3,7 | 3,6 | 31,3 | 958 048 |

| Gemeinde- kennziffer | Verwaltungsbezirk | Ankünfte | | | |
|-------------------------|----------------------------------|------------------|--------------------------------|-----------------------------|--------------------------------|
| | | aller Gäste | Verän- derung ¹⁾ | aus- ländischer Gäste | Verän- derung ¹⁾ |
| 962 000 | Märkischer Kreis | 110 955 | + 7,4 | 10 172 | + 14,2 |
| 962 004 | Altena, Stadt | 7 074 | +10,1 | 418 | + 30,6 |
| 962 008 | Balve, Stadt | 7 388 | - 5,2 | 54 | + 28,6 |
| 962 012 | Halver, Stadt | 2 306 | +86,0 | 124 | + 24,0 |
| 962 016 | Hemer, Stadt | 5 638 | - 5,1 | 189 | - 31,5 |
| 962 020 | Herscheid | 1 735 | +19,4 | 217 | - 6,1 |
| 962 024 | Iserlohn, Stadt | 17 063 | - 2,3 | 2 412 | + 8,2 |
| 962 028 | Kierspe, Stadt | . | . | . | . |
| 962 032 | Lüdenscheid, Stadt | 22 724 | + 6,2 | 3 818 | + 17,5 |
| 962 036 | Meinerzhagen, Stadt | 20 264 | - 0,8 | 1 019 | + 15,4 |
| 962 040 | Menden (Sauerland), Stadt | 5 289 | + 3,7 | 456 | +108,2 |
| 962 044 | Nachrodt-Wiblingwerde | 12 212 | +73,4 | 123 | + 33,7 |
| 962 048 | Neuenrade, Stadt | 3 458 | + 4,4 | 960 | + 6,9 |
| 962 052 | Plettenberg, Stadt | 3 355 | +11,9 | 136 | + 51,1 |
| 962 056 | Schalksmühle | . | . | . | . |
| 962 060 | Werdohl, Stadt | 1 623 | -10,2 | 139 | - 26,1 |
| 966 000 | Kreis Olpe | 102 260 | - 5,2 | 5 018 | + 2,8 |
| 966 004 | Attendorn, Stadt | 18 644 | -16,7 | 1 562 | + 16,4 |
| 966 008 | Drolshagen, Stadt | 2 669 | -18,8 | 336 | + 12,8 |
| 966 012 | Finnentrop | 6 534 | - 3,9 | 381 | - 17,7 |
| 966 016 | Kirchhundem | 18 080 | + 5,7 | 873 | - 6,2 |
| 966 020 | Lennestadt, Stadt | 26 811 | - 3,4 | 1 250 | - 7,9 |
| 966 024 | Olpe, Stadt | 23 560 | - 6,3 | 408 | + 21,8 |
| 966 028 | Wenden | 5 962 | +11,2 | 208 | + 34,2 |
| 970 000 | Kreis Siegen-Wittgenstein | 107 118 | + 6,5 | 10 577 | + 19,3 |
| 970 004 | Bad Berleburg, Stadt | 18 994 | + 5,7 | 641 | + 2,6 |
| 970 008 | Burbach | 4 486 | + 3,7 | 212 | + 44,2 |
| 970 012 | Erndtebrück | . | . | . | . |
| 970 016 | Freudenberg, Stadt | 8 298 | + 2,4 | 723 | + 24,9 |
| 970 020 | Hilchenbach, Stadt | 10 390 | + 3,1 | 735 | + 22,5 |
| 970 024 | Kreuztal, Stadt | 2 502 | - 3,7 | 237 | - 15,1 |
| 970 028 | Bad Laasphe, Stadt | 18 715 | +16,8 | 2 676 | + 55,4 |
| 970 032 | Netphen | 5 792 | + 6,0 | 237 | + 4,9 |
| 970 036 | Neunkirchen | . | . | . | . |
| 970 040 | Siegen, Stadt | 28 248 | + 6,0 | 4 485 | + 9,2 |
| 970 044 | Wilnsdorf | 7 933 | + 3,5 | 385 | + 32,3 |
| 974 000 | Kreis Soest | 134 788 | - 2,9 | 6 981 | + 6,3 |
| 974 004 | Anröchte | 581 | +28,0 | 72 | - 22,6 |
| 974 008 | Bad Sassendorf | 30 300 | +10,8 | 438 | + 13,5 |
| 974 012 | Ense | 980 | +35,4 | 109 | + 21,1 |
| 974 016 | Erwitte, Stadt | 6 246 | + 9,8 | 44 | +158,8 |
| 974 020 | Geseke, Stadt | . | . | . | . |
| 974 024 | Lippetal | 534 | -15,4 | 94 | - 10,5 |
| 974 028 | Lippstadt, Stadt | 31 026 | + 2,4 | 2 606 | - 1,7 |
| 974 032 | Möhnesee | 19 186 | -10,7 | 772 | + 8,1 |
| 974 036 | Rüthen, Stadt | 4 997 | -13,4 | 190 | +106,5 |
| 974 040 | Soest, Stadt | 18 850 | -19,3 | 1 053 | - 17,7 |
| 974 044 | Warstein, Stadt | 7 774 | + 7,1 | 1 068 | +102,7 |
| 974 048 | Welper | . | . | . | . |
| 974 052 | Werl, Stadt | 2 573 | + 2,8 | 250 | + 16,3 |
| 974 056 | Wickede (Ruhr) | 1 263 | +89,6 | 74 | + 5,7 |
| 978 000 | Kreis Unna | 66 640 | + 7,2 | 9 067 | + 6,2 |
| 978 004 | Bergkamen, Stadt | . | . | . | . |
| 978 008 | Bönen | . | . | . | . |
| 978 012 | Fröndenberg, Stadt | 3 231 | +26,8 | 385 | + 17,0 |
| 978 016 | Holzwickede | . | . | . | . |
| 978 020 | Kamen, Stadt | 13 505 | +17,0 | 2 258 | + 4,0 |
| 978 024 | Lünen, Stadt | 10 434 | - 6,6 | 1 419 | + 30,2 |
| 978 028 | Schwerte, Stadt | 12 719 | - 1,7 | 564 | - 6,5 |
| 978 032 | Selm, Stadt | 1 146 | -23,3 | 261 | x |
| 978 036 | Unna, Stadt | 12 158 | +29,9 | 1 627 | + 43,2 |
| 978 040 | Werne, Stadt | 5 613 | +66,6 | 1 071 | + 27,3 |
| 900 000 | Reg.-Bez. Arnsberg | 1 411 650 | + 3,7 | 193 852 | + 8,4 |
| | Nordrhein-Westfalen | 6 835 645 | + 4,4 | 1 226 026 | + 8,8 |

stätten nach Verwaltungsbezirken

Juni 1999

| Übernachtungen | | | | Mittlere Aufenthaltsdauer ²⁾ | | Mittlere Auslastung der Betten ³⁾ | Gemeindekennziffer |
|-------------------|---------------------------|---------------------|---------------------------|---|---------------------|--|--------------------|
| aller Gäste | Veränderung ¹⁾ | ausländischer Gäste | Veränderung ¹⁾ | aller Gäste | ausländischer Gäste | | |
| 243 870 | + 1,3 | 22 592 | + 2,3 | 2,2 | 2,2 | 31,7 | 962 000 |
| 13 287 | +10,3 | 939 | + 36,5 | 1,9 | 2,2 | 26,2 | 962 004 |
| 16 928 | -14,3 | 175 | +161,2 | 2,3 | 3,2 | 26,1 | 962 008 |
| 3 600 | +94,7 | 240 | + 25,0 | 1,6 | 1,9 | 25,5 | 962 012 |
| 22 737 | - 1,9 | 376 | - 73,0 | 4,0 | 2,0 | 31,0 | 962 016 |
| 3 201 | +13,4 | 499 | - 17,8 | 1,8 | 2,3 | 17,5 | 962 020 |
| 31 161 | - 7,0 | 5 093 | + 5,8 | 1,8 | 2,1 | 33,1 | 962 024 |
| . | . | . | . | . | . | . | 962 028 |
| 39 254 | - 2,9 | 8 371 | + 8,8 | 1,7 | 2,2 | 33,4 | 962 032 |
| 57 183 | - 3,2 | 2 904 | + 20,5 | 2,8 | 2,8 | 36,1 | 962 036 |
| 8 971 | - 5,5 | 934 | + 72,6 | 1,7 | 2,0 | 24,9 | 962 040 |
| 28 690 | +49,0 | 275 | + 27,3 | 2,3 | 2,2 | 41,0 | 962 044 |
| 6 995 | -13,7 | 1 834 | - 15,2 | 2,0 | 1,9 | 32,4 | 962 048 |
| 5 956 | + 7,6 | 368 | - 18,4 | 1,8 | 2,7 | 27,0 | 962 052 |
| . | . | . | . | . | . | . | 962 056 |
| 4 022 | + 3,6 | 325 | - 28,4 | 2,5 | 2,3 | 19,2 | 962 060 |
| 259 637 | - 4,3 | 14 307 | + 2,3 | 2,5 | 2,9 | 26,3 | 966 000 |
| 42 813 | - 1,6 | 4 032 | + 36,9 | 2,3 | 2,6 | 28,6 | 966 004 |
| 6 685 | -19,9 | 1 109 | + 23,6 | 2,5 | 3,3 | 12,2 | 966 008 |
| 15 636 | - 1,5 | 1 088 | - 17,5 | 2,4 | 2,9 | 20,6 | 966 012 |
| 52 891 | - 1,9 | 2 648 | + 2,2 | 2,9 | 3,0 | 27,8 | 966 016 |
| 72 426 | - 2,6 | 3 565 | - 23,6 | 2,7 | 2,9 | 27,7 | 966 020 |
| 58 681 | -10,8 | 1 404 | + 17,9 | 2,5 | 3,4 | 27,9 | 966 024 |
| 10 505 | +10,0 | 461 | + 19,4 | 1,8 | 2,2 | 24,2 | 966 028 |
| 515 207 | + 7,1 | 27 174 | + 28,5 | 4,8 | 2,6 | 44,7 | 970 000 |
| 241 939 | + 1,3 | 1 630 | - 10,9 | 12,7 | 2,5 | 62,2 | 970 004 |
| 14 871 | - 1,9 | 534 | + 84,8 | 3,3 | 2,5 | 34,3 | 970 008 |
| . | . | . | . | . | . | . | 970 012 |
| 16 673 | - 6,6 | 1 191 | + 8,7 | 2,0 | 1,6 | 24,7 | 970 016 |
| 55 375 | +19,6 | 3 030 | + 40,7 | 5,3 | 4,1 | 38,0 | 970 020 |
| 4 348 | -10,9 | 445 | - 23,7 | 1,7 | 1,9 | 18,9 | 970 024 |
| 86 736 | +22,1 | 8 041 | + 61,9 | 4,6 | 3,0 | 42,1 | 970 028 |
| 15 782 | + 8,5 | 1 048 | + 1,1 | 2,7 | 4,4 | 28,6 | 970 032 |
| . | . | . | . | . | . | . | 970 036 |
| 57 771 | + 9,7 | 9 597 | + 30,2 | 2,0 | 2,1 | 38,2 | 970 040 |
| 18 011 | +11,2 | 1 137 | + 12,0 | 2,3 | 3,0 | 31,3 | 970 044 |
| 629 405 | + 5,1 | 14 428 | + 8,4 | 4,7 | 2,1 | 40,7 | 974 000 |
| 1 524 | +53,3 | 164 | - 45,0 | 2,6 | 2,3 | 12,9 | 974 004 |
| 232 043 | + 7,6 | 1 078 | + 13,1 | 7,7 | 2,5 | 52,9 | 974 008 |
| 2 283 | +51,7 | 654 | +146,8 | 2,3 | 6,0 | 24,7 | 974 012 |
| 62 166 | +15,5 | 161 | - 13,9 | 10,0 | 3,7 | 38,0 | 974 016 |
| . | . | . | . | . | . | . | 974 020 |
| 1 360 | - 7,9 | 324 | - 6,9 | 2,5 | 3,4 | 13,7 | 974 024 |
| 181 590 | + 7,0 | 4 150 | - 5,0 | 5,9 | 1,6 | 50,9 | 974 028 |
| 57 717 | - 1,3 | 1 733 | + 9,8 | 3,0 | 2,2 | 30,4 | 974 032 |
| 10 380 | -18,6 | 498 | +104,1 | 2,1 | 2,6 | 22,9 | 974 036 |
| 31 486 | - 9,1 | 1 844 | - 24,2 | 1,7 | 1,8 | 28,8 | 974 040 |
| 16 293 | - 5,5 | 2 774 | +117,4 | 2,1 | 2,6 | 23,5 | 974 044 |
| . | . | . | . | . | . | . | 974 048 |
| 3 975 | - 4,1 | 502 | - 28,1 | 1,5 | 2,0 | 20,9 | 974 052 |
| 2 113 | +78,0 | 130 | - 13,9 | 1,7 | 1,8 | 28,5 | 974 056 |
| 122 232 | + 6,5 | 19 668 | - 2,5 | 1,8 | 2,2 | 29,3 | 978 000 |
| . | . | . | . | . | . | . | 978 004 |
| . | . | . | . | . | . | . | 978 008 |
| 5 749 | + 0,3 | 946 | - 14,4 | 1,8 | 2,5 | 40,2 | 978 012 |
| . | . | . | . | . | . | . | 978 016 |
| 19 294 | +10,3 | 3 443 | + 19,3 | 1,4 | 1,5 | 31,6 | 978 020 |
| 20 949 | + 1,2 | 3 611 | + 33,7 | 2,0 | 2,5 | 22,9 | 978 024 |
| 24 623 | +13,0 | 1 642 | - 0,7 | 1,9 | 2,9 | 33,5 | 978 028 |
| 1 930 | -11,9 | 441 | x | 1,7 | 1,7 | 14,0 | 978 032 |
| 21 143 | +11,7 | 3 661 | - 3,9 | 1,7 | 2,3 | 29,5 | 978 036 |
| 10 602 | +58,9 | 2 293 | + 27,0 | 1,9 | 2,1 | 30,5 | 978 040 |
| 4 324 951 | + 3,4 | 588 758 | + 6,1 | 3,1 | 3,0 | 37,1 | 900 000 |
| 17 300 671 | + 4,2 | 2 844 700 | + 9,2 | 2,5 | 2,3 | 37,7 | |

3.2 Leistung der Beherbergungs

Januar bis

| Lfd. Nr. | Gemeindeguppe Betriebsart | Ankünfte | | | |
|-----------|--|----------------|---------------------------|---------------------|---------------------------|
| | | aller Gäste | Veränderung ¹⁾ | ausländischer Gäste | Veränderung ¹⁾ |
| 1 | Mineral-, Moor-, Sole- und Thermalbäder | 359 492 | + 4,7 | 49 422 | + 13,8 |
| 2 | Hotels | 190 682 | + 0,8 | 36 160 | + 11,4 |
| 3 | Gasthöfe | 7 492 | +10,9 | 783 | - 3,3 |
| 4 | Pensionen | 25 786 | - 0,2 | 390 | - 8,7 |
| 5 | Hotels garnis | 37 080 | - 0,8 | 10 291 | + 12,5 |
| 6 | Erholungs-, Ferien- und Schulungsheime | 22 471 | + 4,8 | 273 | - 19,0 |
| 7 | Ferienhäuser, -wohnungen, -zentren | 2 407 | + 0,5 | 76 | - |
| 8 | Hütten, Jugendherbergen u. Ä. | 12 167 | +99,4 | 1 338 | +822,8 |
| 9 | Sanatorien und Kurkrankenhäuser | 61 407 | +13,1 | 111 | +217,1 |
| 10 | Heilklimatische Kurorte | 143 024 | + 2,8 | 23 974 | + 11,5 |
| 11 | Hotels | 58 196 | +12,2 | 14 027 | + 8,2 |
| 12 | Gasthöfe | 3 901 | +27,0 | 863 | + 38,1 |
| 13 | Pensionen | 9 549 | + 6,0 | 2 857 | + 17,1 |
| 14 | Hotels garnis | - | - | - | - |
| 15 | Erholungs-, Ferien- und Schulungsheime | 34 807 | -10,6 | 191 | - 45,7 |
| 16 | Ferienhäuser, -wohnungen, -zentren | 24 767 | + 1,7 | 5 686 | + 15,7 |
| 17 | Hütten, Jugendherbergen u. Ä. | 8 540 | - 8,2 | 326 | + 53,8 |
| 18 | Sanatorien und Kurkrankenhäuser | 3 264 | +22,2 | 24 | x |
| 19 | Kneippkurorte | 98 319 | + 1,8 | 13 866 | + 14,1 |
| 20 | Hotels | 62 514 | + 5,3 | 10 014 | + 19,3 |
| 21 | Gasthöfe | 5 017 | - 5,2 | 928 | - 17,1 |
| 22 | Pensionen | 2 699 | -10,8 | 311 | + 9,1 |
| 23 | Hotels garnis | 2 691 | -24,9 | 381 | + 4,4 |
| 24 | Erholungs-, Ferien- und Schulungsheime | 9 219 | + 5,5 | 106 | x |
| 25 | Ferienhäuser, -wohnungen, -zentren | 4 200 | + 4,4 | 1 704 | + 9,2 |
| 26 | Hütten, Jugendherbergen u. Ä. | 10 379 | - 3,6 | 422 | - 1,9 |
| 27 | Sanatorien und Kurkrankenhäuser | 1 600 | -10,0 | - | - |
| 28 | Kneippheilkbäder | 123 845 | + 2,7 | 12 107 | + 16,5 |
| 29 | Hotels | 58 269 | + 5,3 | 6 825 | + 20,4 |
| 30 | Gasthöfe | 10 159 | + 1,6 | 2 168 | + 7,5 |
| 31 | Pensionen | 9 388 | + 0,1 | 768 | + 31,5 |
| 32 | Hotels garnis | 1 365 | - 8,8 | 151 | - 38,9 |
| 33 | Erholungs-, Ferien- und Schulungsheime | 17 942 | - 2,4 | 152 | - 43,5 |
| 34 | Ferienhäuser, -wohnungen, -zentren | 4 582 | +13,1 | 1 462 | + 35,2 |
| 35 | Hütten, Jugendherbergen u. Ä. | 8 732 | - 8,8 | 489 | + 17,0 |
| 36 | Sanatorien und Kurkrankenhäuser | 13 408 | + 8,4 | 92 | - 11,5 |
| 37 | Heilbäder zusammen | 724 680 | + 3,6 | 99 369 | + 13,6 |
| 38 | Hotels | 369 661 | + 3,9 | 67 026 | + 12,7 |
| 39 | Gasthöfe | 26 569 | + 5,8 | 4 742 | + 3,7 |
| 40 | Pensionen | 47 422 | + 0,3 | 4 326 | + 15,8 |
| 41 | Hotels garnis | 41 136 | - 3,1 | 10 823 | + 10,9 |
| 42 | Erholungs-, Ferien- und Schulungsheime | 84 439 | - 3,5 | 722 | - 24,6 |
| 43 | Ferienhäuser, -wohnungen, -zentren | 35 956 | + 3,2 | 8 928 | + 17,0 |
| 44 | Hütten, Jugendherbergen u. Ä. | 39 818 | +11,4 | 2 575 | +113,7 |
| 45 | Sanatorien und Kurkrankenhäuser | 79 679 | +12,1 | 227 | + 63,3 |

1) Veränderung gegenüber dem Vorjahreszeitraum in % - 2) Mittlere Aufenthaltsdauer in Tagen = Übernachtungen / Ankünfte - 3) Mittlere Auslastung =

stätten nach Gemeindegruppen und Betriebsarten

Juni 1999

| Übernachtungen | | | | Mittlere Aufenthaltsdauer ²⁾ | | Mittlere Auslastung der Betten ³⁾ | Lfd. Nr. |
|------------------|---------------------------|---------------------|---------------------------|---|--------------------|--|-----------|
| aller Gäste | Veränderung ¹⁾ | ausländischer Gäste | Veränderung ¹⁾ | aller Gäste | ausländische Gäste | | |
| 2 272 171 | + 5,0 | 98 277 | + 8,8 | 6,3 | 2,0 | 49,1 | 1 |
| 408 339 | - 0,1 | 67 590 | + 8,2 | 2,1 | 1,9 | 35,6 | 2 |
| 21 619 | + 3,3 | 1 505 | + 7,8 | 2,9 | 1,9 | 27,4 | 3 |
| 273 080 | - 4,8 | 5 026 | - 21,4 | 10,6 | 12,9 | 37,2 | 4 |
| 76 785 | + 3,5 | 19 404 | + 15,6 | 2,1 | 1,9 | 27,6 | 5 |
| 74 788 | + 1,4 | 853 | - 2,4 | 3,3 | 3,1 | 39,6 | 6 |
| 21 807 | + 0,1 | 564 | - 26,3 | 9,1 | 7,4 | 22,0 | 7 |
| 24 595 | +72,3 | 2 092 | +152,7 | 2,0 | 1,6 | 30,2 | 8 |
| 1 371 158 | + 8,6 | 1 243 | + 52,1 | 22,3 | 11,2 | 68,0 | 9 |
| 561 710 | + 2,4 | 85 273 | + 9,7 | 3,9 | 3,6 | 34,4 | 10 |
| 150 070 | + 5,7 | 48 004 | + 4,9 | 2,6 | 3,4 | 32,4 | 11 |
| 12 404 | +10,4 | 2 582 | + 30,3 | 3,2 | 3,0 | 22,2 | 12 |
| 34 556 | + 3,0 | 8 919 | + 17,6 | 3,6 | 3,1 | 20,5 | 13 |
| - | - | - | - | - | - | - | 14 |
| 147 383 | - 4,6 | 400 | - 43,8 | 4,2 | 2,1 | 44,9 | 15 |
| 114 028 | + 1,8 | 24 654 | + 15,3 | 4,6 | 4,3 | 30,8 | 16 |
| 22 999 | -20,8 | 661 | + 99,7 | 2,7 | 2,0 | 28,2 | 17 |
| 80 270 | +20,6 | 53 | x | 24,6 | 2,2 | 49,2 | 18 |
| 292 885 | - 3,2 | 33 258 | + 10,1 | 3,0 | 2,4 | 28,0 | 19 |
| 122 993 | + 3,4 | 21 426 | + 16,6 | 2,0 | 2,1 | 29,7 | 20 |
| 13 348 | -11,3 | 2 590 | - 31,0 | 2,7 | 2,8 | 23,2 | 21 |
| 9 722 | -24,1 | 658 | + 6,6 | 3,6 | 2,1 | 14,1 | 22 |
| 8 636 | -28,0 | 1 259 | - 19,5 | 3,2 | 3,3 | 23,3 | 23 |
| 42 065 | - 2,6 | 457 | x | 4,6 | 4,3 | 34,6 | 24 |
| 20 445 | + 9,2 | 6 165 | + 15,8 | 4,9 | 3,6 | 12,7 | 25 |
| 21 333 | - 1,0 | 703 | + 20,4 | 2,1 | 1,7 | 26,6 | 26 |
| 54 343 | -10,0 | - | - | 34,0 | - | 52,2 | 27 |
| 695 983 | + 3,5 | 45 481 | + 14,8 | 5,6 | 3,8 | 43,6 | 28 |
| 173 697 | + 2,2 | 21 374 | + 27,4 | 3,0 | 3,1 | 35,9 | 29 |
| 35 685 | + 9,3 | 7 531 | + 18,2 | 3,5 | 3,5 | 23,8 | 30 |
| 47 307 | - 6,0 | 3 072 | + 33,6 | 5,0 | 4,0 | 26,8 | 31 |
| 4 079 | -16,6 | 303 | - 79,3 | 3,0 | 2,0 | 22,5 | 32 |
| 50 133 | - 4,9 | 560 | - 54,7 | 2,8 | 3,7 | 37,5 | 33 |
| 29 341 | + 4,1 | 11 378 | + 8,7 | 6,4 | 7,8 | 26,1 | 34 |
| 21 333 | - 2,1 | 933 | + 41,6 | 2,4 | 1,9 | 30,1 | 35 |
| 334 408 | + 7,3 | 330 | - 5,4 | 24,9 | 3,6 | 74,4 | 36 |
| 3 822 749 | + 3,7 | 262 289 | + 10,2 | 5,3 | 2,6 | 43,0 | 37 |
| 855 099 | + 1,8 | 158 394 | + 10,5 | 2,3 | 2,4 | 34,1 | 38 |
| 83 056 | + 4,0 | 14 208 | + 5,2 | 3,1 | 3,0 | 24,3 | 39 |
| 364 665 | - 4,9 | 17 675 | + 4,6 | 7,7 | 4,1 | 31,8 | 40 |
| 89 500 | - 1,8 | 20 966 | + 5,8 | 2,2 | 1,9 | 26,9 | 41 |
| 314 369 | - 3,0 | 2 270 | - 19,5 | 3,7 | 3,1 | 40,7 | 42 |
| 185 621 | + 2,7 | 42 761 | + 12,7 | 5,2 | 4,8 | 25,0 | 43 |
| 90 260 | + 4,2 | 4 389 | + 82,7 | 2,3 | 1,7 | 28,8 | 44 |
| 1 840 179 | + 8,1 | 1 626 | + 39,5 | 23,1 | 7,2 | 67,3 | 45 |

Übernachtungen / angebotene Bettentage) * 100

| Lfd. Nr. | Gemeindeguppe Betriebsart | Ankünfte | | | |
|-------------|--|------------------|--------------------------------|-----------------------------|--------------------------------|
| | | aller Gäste | Verän- derung ¹⁾ | aus- ländischer Gäste | Verän- derung ¹⁾ |
| 46 | Luftkurorte | 260 164 | - 1,8 | 22 967 | + 1,1 |
| 47 | Hotels | 93 060 | - 0,9 | 16 593 | + 4,0 |
| 48 | Gasthöfe | 17 720 | - 6,0 | 1 918 | +13,9 |
| 49 | Pensionen | 18 888 | -10,3 | 1 079 | -31,8 |
| 50 | Hotels garnis | 1 523 | +20,7 | 225 | - 8,5 |
| 51 | Erholungs-, Ferien- und Schulungsheime | 65 614 | - 8,0 | 597 | +18,9 |
| 52 | Ferienhäuser, -wohnungen, -zentren | 7 168 | -17,8 | 780 | -16,6 |
| 53 | Hütten, Jugendherbergen u. Ä. | 48 154 | +10,7 | 1 475 | - 1,1 |
| 54 | Sanatorien und Kurkrankenhäuser | 8 037 | +30,1 | 300 | - 7,4 |
| 55 | Erholungsorte | 238 700 | + 1,2 | 23 421 | + 6,3 |
| 56 | Hotels | 69 535 | - 6,6 | 14 241 | + 1,5 |
| 57 | Gasthöfe | 12 196 | - 0,5 | 2 815 | - 1,9 |
| 58 | Pensionen | 12 595 | + 4,1 | 2 112 | +31,3 |
| 59 | Hotels garnis | 4 169 | - 9,9 | 571 | +12,4 |
| 60 | Erholungs-, Ferien- und Schulungsheime | 81 056 | + 9,6 | 597 | +15,3 |
| 61 | Ferienhäuser, -wohnungen, -zentren | 6 263 | - 2,4 | 1 509 | + 7,9 |
| 62 | Hütten, Jugendherbergen u. Ä. | 50 213 | + 1,7 | 1 563 | +43,4 |
| 63 | Sanatorien und Kurkrankenhäuser | 2 673 | - 0,4 | 13 | +44,4 |
| 64 | Sonstige Gemeinden | 5 612 101 | + 4,9 | 1 080 269 | + 8,6 |
| 65 | Hotels | 3 389 264 | + 5,5 | 731 561 | + 9,2 |
| 66 | Gasthöfe | 152 627 | + 0,9 | 18 135 | + 0,9 |
| 67 | Pensionen | 57 740 | + 7,6 | 5 738 | + 4,2 |
| 68 | Hotels garnis | 1 064 537 | + 6,1 | 236 432 | + 7,8 |
| 69 | Erholungs-, Ferien- und Schulungsheime | 510 535 | + 0,1 | 11 960 | +14,2 |
| 70 | Ferienhäuser, -wohnungen, -zentren | 105 613 | +15,7 | 44 996 | + 8,8 |
| 71 | Hütten, Jugendherbergen u. Ä. | 315 978 | + 0,8 | 31 412 | + 3,0 |
| 72 | Sanatorien und Kurkrankenhäuser | 15 807 | + 6,2 | 35 | -34,0 |
| 73 | Nordrhein-Westfalen | 6 835 645 | + 4,4 | 1 226 026 | + 8,8 |
| 74 | Hotels | 3 921 520 | + 5,0 | 829 421 | + 9,2 |
| 75 | Gasthöfe | 209 112 | + 0,8 | 27 610 | + 1,9 |
| 76 | Pensionen | 136 645 | + 1,9 | 13 255 | + 6,6 |
| 77 | Hotels garnis | 1 111 365 | + 5,7 | 248 051 | + 8,0 |
| 78 | Erholungs-, Ferien- und Schulungsheime | 741 644 | - 0,1 | 13 876 | +11,4 |
| 79 | Ferienhäuser, -wohnungen, -zentren | 155 000 | + 9,7 | 56 213 | + 9,6 |
| 80 | Hütten, Jugendherbergen u. Ä. | 454 163 | + 2,8 | 37 025 | + 8,0 |
| 81 | Sanatorien und Kurkrankenhäuser | 106 196 | +12,0 | 575 | + 9,5 |

stätten nach Gemeindegruppen und Betriebsarten

Juni 1999

| Übernachtungen | | | | Mittlere Aufenthaltsdauer ²⁾ | | Mittlere Auslastung der Betten ³⁾ | Lfd. Nr. |
|-------------------|---------------------------|---------------------|---------------------------|---|--------------------|--|-----------|
| aller Gäste | Veränderung ¹⁾ | ausländischer Gäste | Veränderung ¹⁾ | aller Gäste | ausländische Gäste | | |
| 874 782 | + 2,0 | 63 345 | - 1,4 | 3,4 | 2,8 | 31,2 | 46 |
| 198 206 | - 3,1 | 34 001 | + 8,7 | 2,1 | 2,0 | 24,3 | 47 |
| 45 815 | - 9,7 | 4 974 | +11,6 | 2,6 | 2,6 | 19,0 | 48 |
| 93 030 | - 6,4 | 4 273 | -38,8 | 4,9 | 4,0 | 26,9 | 49 |
| 3 958 | + 7,1 | 519 | -15,9 | 2,6 | 2,3 | 21,0 | 50 |
| 213 282 | - 5,8 | 5 098 | +19,1 | 3,3 | 8,5 | 40,9 | 51 |
| 38 520 | -14,3 | 4 022 | - 7,9 | 5,4 | 5,2 | 16,7 | 52 |
| 108 556 | + 8,6 | 2 256 | -33,0 | 2,3 | 1,5 | 29,5 | 53 |
| 173 415 | +35,8 | 8 202 | - 7,8 | 21,6 | 27,3 | 66,7 | 54 |
| 732 673 | - 1,3 | 76 374 | + 6,3 | 3,1 | 3,3 | 31,7 | 55 |
| 158 769 | - 4,0 | 38 948 | + 5,2 | 2,3 | 2,7 | 26,6 | 56 |
| 28 439 | -10,0 | 7 431 | - 1,6 | 2,3 | 2,6 | 19,6 | 57 |
| 50 930 | - 3,5 | 5 968 | + 8,6 | 4,0 | 2,8 | 29,6 | 58 |
| 8 433 | -13,6 | 1 277 | - 0,4 | 2,0 | 2,2 | 19,4 | 59 |
| 251 890 | + 3,2 | 1 937 | -30,9 | 3,1 | 3,2 | 40,0 | 60 |
| 55 630 | + 0,8 | 17 806 | +16,7 | 8,9 | 11,8 | 22,0 | 61 |
| 106 405 | - 2,5 | 2 683 | +22,2 | 2,1 | 1,7 | 30,4 | 62 |
| 72 177 | - 3,2 | 324 | +20,4 | 27,0 | 24,9 | 58,8 | 63 |
| 11 870 467 | + 5,0 | 2 442 692 | + 9,4 | 2,1 | 2,3 | 37,2 | 64 |
| 5 936 946 | + 6,2 | 1 448 164 | + 9,9 | 1,8 | 2,0 | 36,2 | 65 |
| 351 461 | - 0,2 | 46 597 | - 4,6 | 2,3 | 2,6 | 21,3 | 66 |
| 188 646 | - 1,8 | 23 433 | + 5,0 | 3,3 | 4,1 | 30,1 | 67 |
| 2 244 685 | + 8,6 | 614 565 | +12,3 | 2,1 | 2,6 | 37,0 | 68 |
| 1 621 756 | + 0,3 | 57 172 | +27,3 | 3,2 | 4,8 | 41,6 | 69 |
| 488 056 | + 4,1 | 203 859 | - 0,3 | 4,6 | 4,5 | 47,2 | 70 |
| 610 878 | + 1,4 | 48 426 | + 7,0 | 1,9 | 1,5 | 36,8 | 71 |
| 428 039 | + 2,3 | 476 | -35,0 | 27,1 | 13,6 | 75,6 | 72 |
| 17 300 671 | + 4,2 | 2 844 700 | + 9,2 | 2,5 | 2,3 | 37,7 | 73 |
| 7 149 020 | + 5,1 | 1 679 507 | + 9,8 | 1,8 | 2,0 | 35,2 | 74 |
| 508 771 | - 1,1 | 73 210 | - 1,5 | 2,4 | 2,7 | 21,4 | 75 |
| 697 271 | - 4,2 | 51 349 | - 0,7 | 5,1 | 3,9 | 30,4 | 76 |
| 2 346 576 | + 8,0 | 637 327 | +12,0 | 2,1 | 2,6 | 36,3 | 77 |
| 2 401 297 | - 0,4 | 66 477 | +21,3 | 3,2 | 4,8 | 41,2 | 78 |
| 767 827 | + 2,4 | 268 448 | + 2,5 | 5,0 | 4,8 | 34,0 | 79 |
| 916 099 | + 2,0 | 57 754 | + 8,5 | 2,0 | 1,6 | 34,0 | 80 |
| 2 513 810 | + 8,3 | 10 628 | - 3,9 | 23,7 | 18,5 | 68,3 | 81 |

3.3 Leistung der Beherbergungsstätten

Januar bis

| Lfd. Nr. | Reisegebiet Betriebsart | Ankünfte | | | |
|-----------|--|------------------|---------------------------|---------------------|---------------------------|
| | | aller Gäste | Veränderung ¹⁾ | ausländischer Gäste | Veränderung ¹⁾ |
| 1 | Niederrhein-Ruhrland | 2 360 667 | + 5,7 | 638 582 | + 8,7 |
| 2 | Hotels | 1 497 314 | + 6,4 | 443 345 | + 8,8 |
| 3 | Gasthöfe | 29 989 | - 1,6 | 4 312 | - 0,8 |
| 4 | Pensionen | 15 370 | + 18,8 | 2 264 | + 76,9 |
| 5 | Hotels garnis | 582 997 | + 4,2 | 163 188 | + 9,5 |
| 6 | Erholungs-, Ferien- und Schulungsheime | 86 183 | + 6,3 | 1 654 | + 9,6 |
| 7 | Ferienhäuser, -wohnungen, -zentren | 270 | + 8,0 | 46 | - 11,5 |
| 8 | Hütten, Jugendherbergen u. Ä. | 144 078 | + 3,8 | 23 746 | + 1,2 |
| 9 | Sanatorien und Kurkrankenhäuser | 4 466 | + 4,3 | 27 | - 46,0 |
| 10 | Bergisches Land | 626 212 | + 7,9 | 94 915 | + 8,6 |
| 11 | Hotels | 340 214 | + 7,2 | 68 686 | + 7,8 |
| 12 | Gasthöfe | 7 399 | + 25,0 | 841 | + 24,0 |
| 13 | Pensionen | . | . | . | . |
| 14 | Hotels garnis | 110 464 | + 7,8 | 21 067 | + 10,2 |
| 15 | Erholungs-, Ferien- und Schulungsheime | 112 016 | + 9,5 | 2 692 | + 13,0 |
| 16 | Ferienhäuser, -wohnungen, -zentren | . | . | . | . |
| 17 | Hütten, Jugendherbergen u. Ä. | 45 211 | + 6,7 | 1 437 | + 13,9 |
| 18 | Sanatorien und Kurkrankenhäuser | 7 317 | + 12,4 | 2 | x |
| 19 | Siebengebirge | 529 166 | + 6,2 | 74 458 | + 12,8 |
| 20 | Hotels | 314 421 | + 7,7 | 50 462 | + 13,4 |
| 21 | Gasthöfe | 13 093 | + 13,5 | 2 243 | + 53,3 |
| 22 | Pensionen | 6 514 | + 8,3 | 839 | - 34,9 |
| 23 | Hotels garnis | 94 602 | + 7,5 | 15 803 | + 11,2 |
| 24 | Erholungs-, Ferien- und Schulungsheime | 74 166 | + 3,7 | 2 464 | + 16,5 |
| 25 | Ferienhäuser, -wohnungen, -zentren | - | -100,0 | - | - |
| 26 | Hütten, Jugendherbergen u. Ä. | . | . | . | . |
| 27 | Sanatorien und Kurkrankenhäuser | . | . | . | . |
| 28 | Eifel | 455 918 | + 3,2 | 86 308 | + 12,5 |
| 29 | Hotels | 222 445 | + 3,6 | 58 213 | + 14,4 |
| 30 | Gasthöfe | 11 949 | - 0,3 | 2 501 | + 4,6 |
| 31 | Pensionen | 5 481 | - 6,4 | 1 066 | - 8,2 |
| 32 | Hotels garnis | 66 678 | + 3,7 | 15 484 | - 4,9 |
| 33 | Erholungs-, Ferien- und Schulungsheime | 72 553 | - 7,6 | 3 233 | + 68,5 |
| 34 | Ferienhäuser, -wohnungen, -zentren | 4 616 | + 9,3 | 2 027 | + 8,0 |
| 35 | Hütten, Jugendherbergen u. Ä. | 63 141 | + 16,5 | 3 638 | + 77,4 |
| 36 | Sanatorien und Kurkrankenhäuser | 9 055 | + 16,3 | 146 | - 1,4 |
| 37 | Sauerland | 803 313 | + 1,5 | 119 193 | + 9,2 |
| 38 | Hotels | 308 642 | + 1,3 | 47 791 | + 9,0 |
| 39 | Gasthöfe | 54 109 | + 4,9 | 8 573 | + 4,8 |
| 40 | Pensionen | 44 832 | - 1,1 | 6 427 | + 12,0 |
| 41 | Hotels garnis | 27 214 | + 2,4 | 2 803 | - 2,6 |
| 42 | Erholungs-, Ferien- und Schulungsheime | 148 993 | - 5,8 | 807 | - 29,4 |
| 43 | Ferienhäuser, -wohnungen, -zentren | 129 306 | + 12,6 | 50 831 | + 10,8 |
| 44 | Hütten, Jugendherbergen u. Ä. | 70 620 | - 2,6 | 1 926 | + 34,6 |
| 45 | Sanatorien und Kurkrankenhäuser | 19 597 | + 12,4 | 35 | +483,3 |

1) Veränderung gegenüber dem Vorjahreszeitraum in % - 2) Mittlere Aufenthaltsdauer in Tagen = Übernachtungen / Ankünfte - 3) Mittlere Auslastung =

nach Reisegebieten und Betriebsarten

Juni 1999

| Übernachtungen | | | | Mittlere Aufenthaltsdauer ²⁾ | | Mittlere Auslastung der Betten ³⁾ | Lfd. Nr. |
|------------------|---------------------------|---------------------|---------------------------|---|---------------------|--|-----------|
| aller Gäste | Veränderung ¹⁾ | ausländischer Gäste | Veränderung ¹⁾ | aller Gäste | ausländischer Gäste | | |
| 4 568 503 | + 7,8 | 1 337 909 | + 11,6 | 1,9 | 2,1 | 41,1 | 1 |
| 2 625 242 | + 8,0 | 858 735 | + 9,8 | 1,8 | 1,9 | 41,5 | 2 |
| 67 597 | + 1,5 | 11 726 | + 4,6 | 2,3 | 2,7 | 20,8 | 3 |
| 39 233 | + 9,5 | 7 207 | + 75,9 | 2,6 | 3,2 | 38,6 | 4 |
| 1 257 167 | + 9,2 | 422 170 | + 15,8 | 2,2 | 2,6 | 38,8 | 5 |
| 196 726 | + 5,2 | 4 930 | + 4,4 | 2,3 | 3,0 | 41,1 | 6 |
| 1 545 | + 12,9 | 315 | - 20,5 | 5,7 | 6,8 | 18,6 | 7 |
| 244 288 | + 3,3 | 32 471 | + 3,7 | 1,7 | 1,4 | 51,6 | 8 |
| 136 705 | + 4,8 | 355 | - 49,1 | 30,6 | 13,1 | 80,7 | 9 |
| 1 511 189 | + 8,2 | 213 183 | + 12,3 | 2,4 | 2,2 | 37,6 | 10 |
| 629 091 | + 9,0 | 143 699 | + 10,5 | 1,8 | 2,1 | 34,1 | 11 |
| 18 401 | + 22,8 | 2 304 | - 0,6 | 2,5 | 2,7 | 23,3 | 12 |
| . | . | . | . | . | . | . | 13 |
| 235 157 | + 8,2 | 53 991 | + 15,1 | 2,1 | 2,6 | 36,0 | 14 |
| 329 467 | + 5,8 | 9 579 | + 42,0 | 2,9 | 3,6 | 40,9 | 15 |
| . | . | . | . | . | . | . | 16 |
| 98 561 | + 3,6 | 2 729 | - 4,7 | 2,2 | 1,9 | 30,8 | 17 |
| 187 846 | + 11,8 | 68 | x | 25,7 | 34,0 | 74,7 | 18 |
| 1 126 280 | + 5,3 | 181 059 | + 10,7 | 2,1 | 2,4 | 37,3 | 19 |
| 549 020 | + 7,8 | 109 019 | + 17,4 | 1,7 | 2,2 | 34,6 | 20 |
| 33 362 | + 11,2 | 5 007 | + 19,2 | 2,5 | 2,2 | 22,7 | 21 |
| 14 129 | + 6,7 | 2 076 | - 40,8 | 2,2 | 2,5 | 35,3 | 22 |
| 236 963 | + 14,0 | 53 031 | + 5,4 | 2,5 | 3,4 | 41,3 | 23 |
| 214 216 | - 4,1 | 7 736 | - 11,1 | 2,9 | 3,1 | 44,0 | 24 |
| - | -100,0 | - | - | - | - | - | 25 |
| . | . | . | . | . | . | . | 26 |
| . | . | . | . | . | . | . | 27 |
| 1 246 430 | + 3,0 | 218 687 | + 21,4 | 2,7 | 2,5 | 34,8 | 28 |
| 428 692 | + 4,3 | 120 491 | + 17,8 | 1,9 | 2,1 | 30,5 | 29 |
| 28 166 | - 1,6 | 6 622 | + 20,9 | 2,4 | 2,6 | 18,3 | 30 |
| 22 397 | - 8,6 | 7 616 | + 2,0 | 4,1 | 7,1 | 21,7 | 31 |
| 129 349 | + 7,0 | 31 435 | + 9,4 | 1,9 | 2,0 | 28,6 | 32 |
| 282 060 | - 2,7 | 27 475 | + 79,8 | 3,9 | 8,5 | 45,8 | 33 |
| 43 831 | + 0,8 | 18 056 | + 17,3 | 9,5 | 8,9 | 20,9 | 34 |
| 140 211 | + 10,0 | 5 590 | + 37,0 | 2,2 | 1,5 | 35,3 | 35 |
| 171 724 | + 4,9 | 1 402 | + 2,6 | 19,0 | 9,6 | 68,5 | 36 |
| 2 875 300 | + 2,7 | 426 718 | + 7,3 | 3,6 | 3,6 | 35,8 | 37 |
| 708 839 | - 0,1 | 131 596 | + 7,4 | 2,3 | 2,8 | 31,4 | 38 |
| 149 350 | + 1,3 | 24 873 | - 1,5 | 2,8 | 2,9 | 21,7 | 39 |
| 236 567 | - 4,0 | 20 981 | + 5,8 | 5,3 | 3,3 | 29,0 | 40 |
| 57 514 | - 1,1 | 6 305 | - 19,5 | 2,1 | 2,2 | 29,4 | 41 |
| 504 057 | - 4,1 | 5 014 | - 12,4 | 3,4 | 6,2 | 38,4 | 42 |
| 602 510 | + 10,9 | 233 986 | + 9,6 | 4,7 | 4,6 | 42,4 | 43 |
| 157 574 | - 2,2 | 3 836 | + 29,5 | 2,2 | 2,0 | 25,1 | 44 |
| 458 889 | + 12,3 | 127 | +164,6 | 23,4 | 3,6 | 64,6 | 45 |

Übernachtungen / angebotene Bettentage) * 100

Noch: 3.3 Leistung der Beherbergungsstätten

Januar bis

| Lfd. Nr. | Reisegebiet Betriebsart | Ankünfte | | | |
|-------------|---|------------------|--------------------------------|-----------------------------|--------------------------------|
| | | aller Gäste | Verän- derung ¹⁾ | aus- ländischer Gäste | Verän- derung ¹⁾ |
| 46 | Siegerland-Wittgenstein | 107 118 | + 6,5 | 10 577 | +19,3 |
| 47 | Hotels | 58 182 | + 9,7 | 9 418 | +23,2 |
| 48 | Gasthöfe | 4 453 | -11,2 | 257 | -36,7 |
| 49 | Pensionen | 4 325 | +10,4 | 315 | +26,0 |
| 50 | Hotels garnis | 4 352 | + 6,3 | 265 | - 4,7 |
| 51 | Erholungs-, Ferien- und Schulungsheime | 20 116 | + 1,2 | 175 | -21,5 |
| 52 | Ferienhäuser, -wohnungen, -zentren | . | . | . | . |
| 53 | Hütten, Jugendherbergen u. Ä. | . | . | . | . |
| 54 | Sanatorien und Kurkrankenhäuser | 11 208 | + 7,3 | 2 | -80,0 |
| 55 | Westfälisches Ruhrgebiet | 683 764 | + 5,8 | 87 344 | + 7,6 |
| 56 | Hotels | 447 880 | + 6,1 | 65 718 | +11,1 |
| 57 | Gasthöfe | 26 898 | - 3,1 | 2 957 | -10,9 |
| 58 | Pensionen | . | . | . | . |
| 59 | Hotels garnis | 124 796 | + 7,9 | 16 666 | - 4,9 |
| 60 | Erholungs-, Ferien- und Schulungsheime | 59 940 | + 8,7 | 1 103 | +68,9 |
| 61 | Ferienhäuser, -wohnungen, -zentren | 178 | +34,8 | 115 | +79,7 |
| 62 | Hütten, Jugendherbergen u. Ä. | 22 566 | - 4,8 | 766 | +74,5 |
| 63 | Sanatorien und Kurkrankenhäuser | . | . | . | . |
| 64 | Münsterland | 481 045 | - 0,3 | 34 590 | + 2,2 |
| 65 | Hotels | 290 192 | + 0,5 | 25 518 | + 5,7 |
| 66 | Gasthöfe | 25 735 | + 5,7 | 2 226 | + 0,6 |
| 67 | Pensionen | 15 039 | +14,5 | 955 | + 3,9 |
| 68 | Hotels garnis | 39 689 | + 1,0 | 3 880 | - 1,0 |
| 69 | Erholungs-, Ferien- und Schulungsheime | 82 661 | - 6,4 | 836 | -36,2 |
| 70 | Ferienhäuser, -wohnungen, -zentren | 2 537 | - 6,6 | 175 | - 9,3 |
| 71 | Hütten, Jugendherbergen u. Ä. | 25 192 | - 1,8 | 1 000 | -12,1 |
| 72 | Sanatorien und Kurkrankenhäuser | - | - | - | - |
| 73 | Teutoburger Wald | 788 442 | + 1,8 | 80 059 | + 4,1 |
| 74 | Hotels | 442 230 | + 1,4 | 60 270 | + 3,8 |
| 75 | Gasthöfe | 35 487 | - 8,7 | 3 700 | - 9,5 |
| 76 | Pensionen | 42 346 | - 3,7 | 1 203 | -21,6 |
| 77 | Hotels garnis | 60 573 | +17,0 | 8 895 | +36,9 |
| 78 | Erholungs-, Ferien- und Schulungsheime | 85 016 | - 3,1 | 912 | -23,8 |
| 79 | Ferienhäuser, -wohnungen, -zentren | 16 293 | - 7,1 | 2 890 | - 9,8 |
| 80 | Hütten, Jugendherbergen u. Ä. | 53 943 | + 2,6 | 1 826 | -11,1 |
| 81 | Sanatorien und Kurkrankenhäuser | 52 554 | +13,9 | 363 | +16,7 |
| 82 | Nordrhein-Westfalen | 6 835 645 | + 4,4 | 1 226 026 | + 8,8 |
| 83 | Hotels | 3 921 520 | + 5,0 | 829 421 | + 9,2 |
| 84 | Gasthöfe | 209 112 | + 0,8 | 27 610 | + 1,9 |
| 85 | Pensionen | 136 645 | + 1,9 | 13 255 | + 6,6 |
| 86 | Hotels garnis | 1 111 365 | + 5,7 | 248 051 | + 8,0 |
| 87 | Erholungs-, Ferien- und Schulungsheime | 741 644 | - 0,1 | 13 876 | +11,4 |
| 88 | Ferienhäuser, -wohnungen, -zentren | 155 000 | + 9,7 | 56 213 | + 9,6 |
| 89 | Hütten, Jugendherbergen u. Ä. | 454 163 | + 2,8 | 37 025 | + 8,0 |
| 90 | Sanatorien und Kurkrankenhäuser | 106 196 | +12,0 | 575 | + 9,5 |

Anmerkungen siehe Seite 60

nach Reisegebieten und Betriebsarten

Juni 1999

| Übernachtungen | | | | Mittlere Aufenthaltsdauer ²⁾ | | Mittlere Auslastung der Betten ³⁾ | Lfd. Nr. |
|-------------------|---------------------------|---------------------|---------------------------|---|---------------------|--|-----------|
| aller Gäste | Veränderung ¹⁾ | ausländischer Gäste | Veränderung ¹⁾ | aller Gäste | ausländischer Gäste | | |
| 515 207 | + 7,1 | 27 174 | + 28,5 | 4,8 | 2,6 | 44,7 | 46 |
| 110 557 | +12,0 | 22 411 | + 34,1 | 1,9 | 2,4 | 29,7 | 47 |
| 10 715 | - 8,8 | 852 | - 41,8 | 2,4 | 3,3 | 14,7 | 48 |
| 18 487 | + 0,5 | 1 094 | + 15,2 | 4,3 | 3,5 | 24,6 | 49 |
| 10 683 | - 2,6 | 1 070 | + 87,1 | 2,5 | 4,0 | 32,5 | 50 |
| 61 979 | + 2,2 | 687 | - 36,4 | 3,1 | 3,9 | 40,1 | 51 |
| . | . | . | . | . | . | . | 52 |
| . | . | . | . | . | . | . | 53 |
| 288 581 | + 7,4 | 48 | - 69,2 | 25,7 | 24,0 | 75,7 | 54 |
| 1 287 663 | + 4,1 | 184 194 | + 2,8 | 1,9 | 2,1 | 37,2 | 55 |
| 766 224 | + 5,9 | 129 273 | + 6,5 | 1,7 | 2,0 | 38,5 | 56 |
| 58 673 | + 1,8 | 7 305 | + 2,8 | 2,2 | 2,5 | 25,5 | 57 |
| . | . | . | . | . | . | . | 58 |
| 236 829 | + 1,5 | 40 984 | - 11,2 | 1,9 | 2,5 | 35,2 | 59 |
| 152 851 | + 7,5 | 3 606 | + 59,5 | 2,6 | 3,3 | 39,7 | 60 |
| 1 363 | -11,5 | 815 | - 29,9 | 7,7 | 7,1 | 10,4 | 61 |
| 41 747 | - 6,5 | 2 140 | +111,5 | 1,8 | 2,8 | 30,7 | 62 |
| . | . | . | . | . | . | . | 63 |
| 1 125 373 | - 1,8 | 70 694 | - 2,8 | 2,3 | 2,0 | 33,9 | 64 |
| 483 397 | - 2,3 | 46 722 | - 0,7 | 1,7 | 1,8 | 29,2 | 65 |
| 55 610 | - 0,1 | 4 525 | - 6,1 | 2,2 | 2,0 | 23,8 | 66 |
| 52 787 | - 3,3 | 2 746 | - 10,3 | 3,5 | 2,9 | 36,2 | 67 |
| 69 294 | + 1,4 | 7 642 | + 0,6 | 1,7 | 2,0 | 27,1 | 68 |
| 395 567 | - 3,1 | 3 988 | - 28,7 | 4,8 | 4,8 | 46,1 | 69 |
| 15 002 | + 6,6 | 2 110 | - 21,2 | 5,9 | 12,1 | 29,7 | 70 |
| 53 716 | + 6,7 | 2 961 | + 53,7 | 2,1 | 3,0 | 43,2 | 71 |
| - | - | - | - | - | - | - | 72 |
| 3 044 726 | + 0,9 | 185 082 | - 8,7 | 3,9 | 2,3 | 37,1 | 73 |
| 847 958 | + 0,2 | 117 561 | + 2,2 | 1,9 | 2,0 | 29,4 | 74 |
| 86 897 | -14,7 | 9 996 | - 20,0 | 2,4 | 2,7 | 19,5 | 75 |
| 303 751 | - 5,9 | 8 855 | - 25,3 | 7,2 | 7,4 | 31,8 | 76 |
| 113 620 | + 9,4 | 20 699 | + 26,9 | 1,9 | 2,3 | 29,1 | 77 |
| 264 374 | + 0,3 | 3 462 | - 26,4 | 3,1 | 3,8 | 36,4 | 78 |
| 93 766 | -32,6 | 12 105 | - 57,7 | 5,8 | 4,2 | 18,1 | 79 |
| 122 591 | + 0,8 | 3 776 | - 23,6 | 2,3 | 2,1 | 27,9 | 80 |
| 1 211 769 | + 8,3 | 8 628 | - 1,9 | 23,1 | 23,8 | 65,9 | 81 |
| 17 300 671 | + 4,2 | 2 844 700 | + 9,2 | 2,5 | 2,3 | 37,7 | 82 |
| 7 149 020 | + 5,1 | 1 679 507 | + 9,8 | 1,8 | 2,0 | 35,2 | 83 |
| 508 771 | - 1,1 | 73 210 | - 1,5 | 2,4 | 2,7 | 21,4 | 84 |
| 697 271 | - 4,2 | 51 349 | - 0,7 | 5,1 | 3,9 | 30,4 | 85 |
| 2 346 576 | + 8,0 | 637 327 | + 12,0 | 2,1 | 2,6 | 36,3 | 86 |
| 2 401 297 | - 0,4 | 66 477 | + 21,3 | 3,2 | 4,8 | 41,2 | 87 |
| 767 827 | + 2,4 | 268 448 | + 2,5 | 5,0 | 4,8 | 34,0 | 88 |
| 916 099 | + 2,0 | 57 754 | + 8,5 | 2,0 | 1,6 | 34,0 | 89 |
| 2 513 810 | + 8,3 | 10 628 | - 3,9 | 23,7 | 18,5 | 68,3 | 90 |

3.4 Leistung der Beherbergungsstätten nach Reisegebieten und Herkunftsländern

Januar bis Juni 1999

| Reisegebiet Herkunftsland (ständiger Wohnsitz) | Ankünfte | | Übernachtungen | | | Mittlere Aufenthalts- dauer ³⁾ |
|---|------------------|--------------------------------|------------------|--------------------------------|----------------------|---|
| | aller Gäste | Verän- derung ¹⁾ | aller Gäste | Verän- derung ¹⁾ | Anteil ²⁾ | |
| Niederrhein-Ruhrland | 2 360 667 | + 5,7 | 4 568 503 | + 7,8 | 100 | 1,9 |
| Bundesrepublik Deutschland | 1 722 085 | + 4,6 | 3 230 594 | + 6,3 | 70,7 | 1,9 |
| darunter Nordrhein-Westfalen | 284 496 | + 7,0 | 676 362 | + 5,7 | 14,8 | 2,4 |
| Ausland | 638 582 | + 8,7 | 1 337 909 | +11,6 | 29,3 | 2,1 |
| Europa | 458 678 | + 9,9 | 934 526 | +12,1 | 69,8 | 2,0 |
| EU-Länder | 378 457 | +12,7 | 756 734 | +15,9 | 56,6 | 2,0 |
| Belgien | 21 905 | + 7,5 | 37 458 | +12,5 | 2,8 | 1,7 |
| Dänemark | 12 919 | +12,7 | 26 413 | +16,5 | 2,0 | 2,0 |
| Finnland | 9 744 | +27,5 | 21 084 | +27,9 | 1,6 | 2,2 |
| Frankreich | 42 108 | +16,3 | 77 296 | +15,7 | 5,8 | 1,8 |
| Griechenland | 6 629 | +10,4 | 16 898 | + 3,1 | 1,3 | 2,5 |
| Großbritannien und Nordirland | 97 936 | + 5,8 | 179 733 | + 6,6 | 13,4 | 1,8 |
| Republik Irland | 3 646 | +16,5 | 8 055 | +21,5 | 0,6 | 2,2 |
| Italien | 53 204 | +32,5 | 128 425 | +41,5 | 9,6 | 2,4 |
| Luxemburg | 3 235 | - 3,5 | 5 546 | - 0,2 | 0,4 | 1,7 |
| Niederlande | 52 836 | + 9,6 | 96 359 | +10,8 | 7,2 | 1,8 |
| Österreich | 21 817 | + 5,7 | 47 901 | + 9,1 | 3,6 | 2,2 |
| Portugal | 5 756 | + 3,4 | 13 229 | + 5,2 | 1,0 | 2,3 |
| Schweden | 18 591 | +17,0 | 35 075 | +19,2 | 2,6 | 1,9 |
| Spanien | 28 131 | +14,5 | 63 262 | +20,2 | 4,7 | 2,2 |
| Baltische Staaten | 2 293 | - 6,2 | 5 178 | + 3,0 | 0,4 | 2,3 |
| Island | 957 | +55,9 | 2 612 | +52,3 | 0,2 | 2,7 |
| Norwegen | 6 852 | + 7,4 | 13 740 | +10,7 | 1,0 | 2,0 |
| Polen | 7 583 | - 8,9 | 18 607 | - 1,2 | 1,4 | 2,5 |
| Rußland | 8 424 | -34,0 | 22 935 | -34,2 | 1,7 | 2,7 |
| Schweiz | 28 700 | +15,8 | 54 475 | +16,8 | 4,1 | 1,9 |
| Tschechische Republik | 4 750 | + 4,4 | 10 937 | + 3,0 | 0,8 | 2,3 |
| Türkei | 8 933 | + 7,7 | 21 042 | + 7,9 | 1,6 | 2,4 |
| Ungarn | 3 472 | - 2,9 | 7 999 | - 0,3 | 0,6 | 2,3 |
| Sonstige europäische Länder | 8 257 | -17,3 | 20 267 | -13,6 | 1,5 | 2,5 |
| Afrika | 6 131 | +10,5 | 15 952 | + 9,2 | 1,2 | 2,6 |
| Republik Südafrika | 1 865 | - | 4 891 | +14,0 | 0,4 | 2,6 |
| Sonstige afrikanische Länder | 4 266 | +15,8 | 11 061 | + 7,2 | 0,8 | 2,6 |
| Asien | 58 379 | + 1,4 | 139 313 | + 6,8 | 10,4 | 2,4 |
| Arabische Golfstaaten | 4 222 | +30,6 | 12 638 | +32,2 | 0,9 | 3,0 |
| Volksrepublik China und Hongkong | 6 647 | + 3,3 | 18 280 | +33,6 | 1,4 | 2,8 |
| Israel | 4 102 | + 4,6 | 10 592 | + 0,4 | 0,8 | 2,6 |
| Japan | 27 102 | - 3,6 | 57 346 | - 3,1 | 4,3 | 2,1 |
| Südkorea | 1 693 | +48,9 | 4 062 | +51,5 | 0,3 | 2,4 |
| Taiwan | 4 964 | +36,8 | 10 869 | +11,7 | 0,8 | 2,2 |
| Sonstige asiatische Länder | 9 649 | -13,1 | 25 526 | + 1,8 | 1,9 | 2,6 |
| Amerika | 87 704 | +15,4 | 191 440 | +17,7 | 14,3 | 2,2 |
| Kanada | 5 708 | +12,4 | 14 112 | +20,8 | 1,1 | 2,5 |
| USA | 71 276 | +14,4 | 149 970 | +15,1 | 11,2 | 2,1 |
| Mittelamerika und Karibik | 1 936 | +31,7 | 4 745 | +30,9 | 0,4 | 2,5 |
| Brasilien | 3 732 | +14,3 | 10 006 | +25,5 | 0,7 | 2,7 |
| Sonstige südamerikanische Länder | 5 052 | +28,8 | 12 607 | +38,1 | 0,9 | 2,5 |
| Australien, Neuseeland und Ozeanien | 5 212 | + 8,2 | 12 935 | +17,2 | 1,0 | 2,5 |
| Ohne Angabe | 22 478 | -13,1 | 43 743 | - 5,4 | 3,3 | 1,9 |

1) Veränderung gegenüber dem Vorjahreszeitraum in % - 2) Bei Übernachtungen von Gästen aus der Bundesrepublik Deutschland und dem Ausland: Anteil an allen Übernachtungen im Bundesgebiet; sonst: Anteil an allen Übernachtungen am Ausland zusammen. - 3) Mittlere Aufenthaltsdauer in Tagen = Übernachtungen / Ankünfte

Noch: 3.4 Leistung der Beherbergungsstätten nach Reisegebieten und Herkunftsländern

Januar bis Juni 1999

| Reisegebiet Herkunftsland (ständiger Wohnsitz) | Ankünfte | | Übernachtungen | | | Mittlere Aufenthalts- dauer ³⁾ |
|---|----------------|--------------------------------|------------------|--------------------------------|----------------------|---|
| | aller Gäste | Verän- derung ¹⁾ | aller Gäste | Verän- derung ¹⁾ | Anteil ²⁾ | |
| Bergisches Land | 626 212 | + 7,9 | 1 511 189 | + 8,2 | 100 | 2,4 |
| Bundesrepublik Deutschland | 531 297 | + 7,8 | 1 298 006 | + 7,5 | 85,9 | 2,4 |
| darunter Nordrhein-Westfalen | 181 516 | + 7,8 | 599 118 | + 6,9 | 39,6 | 3,3 |
| Ausland | 94 915 | + 8,6 | 213 183 | + 12,3 | 14,1 | 2,2 |
| Europa | 74 011 | + 7,9 | 158 417 | + 12,6 | 74,3 | 2,1 |
| EU-Länder | 56 657 | + 9,3 | 116 926 | + 17,0 | 54,8 | 2,1 |
| Belgien | 3 776 | -25,2 | 7 069 | - 11,3 | 3,3 | 1,9 |
| Dänemark | 3 184 | +13,0 | 6 136 | + 17,3 | 2,9 | 1,9 |
| Finnland | 903 | +17,0 | 1 645 | + 13,2 | 0,8 | 1,8 |
| Frankreich | 9 527 | +14,8 | 18 426 | + 20,9 | 8,6 | 1,9 |
| Griechenland | 561 | -10,8 | 1 473 | + 1,7 | 0,7 | 2,6 |
| Großbritannien und Nordirland | 11 264 | + 9,4 | 22 762 | + 20,9 | 10,7 | 2,0 |
| Republik Irland | 415 | -11,5 | 725 | - 58,2 | 0,3 | 1,7 |
| Italien | 6 834 | +24,5 | 15 894 | + 34,2 | 7,5 | 2,3 |
| Luxemburg | 439 | -11,3 | 819 | - 1,7 | 0,4 | 1,9 |
| Niederlande | 9 422 | + 8,1 | 18 731 | + 7,3 | 8,8 | 2,0 |
| Österreich | 3 623 | +21,2 | 8 889 | + 35,2 | 4,2 | 2,5 |
| Portugal | 715 | +15,5 | 2 248 | + 35,3 | 1,1 | 3,1 |
| Schweden | 3 203 | +21,8 | 5 717 | + 28,1 | 2,7 | 1,8 |
| Spanien | 2 791 | + 8,1 | 6 392 | + 22,9 | 3,0 | 2,3 |
| Baltische Staaten | 598 | -21,7 | 1 829 | - 17,3 | 0,9 | 3,1 |
| Island | 119 | +50,6 | 294 | + 58,9 | 0,1 | 2,5 |
| Norwegen | 1 355 | +34,2 | 2 396 | + 37,4 | 1,1 | 1,8 |
| Polen | 3 205 | + 4,1 | 7 779 | - 1,6 | 3,6 | 2,4 |
| Rußland | 1 521 | -29,4 | 4 006 | - 28,5 | 1,9 | 2,6 |
| Schweiz | 3 960 | +10,1 | 8 289 | + 20,0 | 3,9 | 2,1 |
| Tschechische Republik | 2 426 | +13,1 | 5 763 | + 6,9 | 2,7 | 2,4 |
| Türkei | 1 056 | - 4,3 | 2 598 | - 5,8 | 1,2 | 2,5 |
| Ungarn | 1 163 | - 2,3 | 3 044 | - 19,9 | 1,4 | 2,6 |
| Sonstige europäische Länder | 1 951 | +21,3 | 5 493 | + 29,1 | 2,6 | 2,8 |
| Afrika | 947 | - 7,1 | 3 634 | + 18,3 | 1,7 | 3,8 |
| Republik Südafrika | 391 | - 6,2 | 1 392 | - 13,6 | 0,7 | 3,6 |
| Sonstige afrikanische Länder | 556 | - 7,6 | 2 242 | + 53,4 | 1,1 | 4,0 |
| Asien | 5 761 | +12,5 | 15 149 | + 7,6 | 7,1 | 2,6 |
| Arabische Golfstaaten | 294 | +31,8 | 967 | + 49,0 | 0,5 | 3,3 |
| Volksrepublik China und Hongkong | 1 178 | +13,6 | 3 405 | - 6,7 | 1,6 | 2,9 |
| Israel | 749 | +63,5 | 1 638 | + 59,3 | 0,8 | 2,2 |
| Japan | 1 703 | - 0,2 | 3 924 | + 9,9 | 1,8 | 2,3 |
| Südkorea | 330 | +81,3 | 779 | + 51,6 | 0,4 | 2,4 |
| Taiwan | 340 | +29,3 | 873 | + 20,4 | 0,4 | 2,6 |
| Sonstige asiatische Länder | 1 167 | - 6,6 | 3 563 | - 9,6 | 1,7 | 3,1 |
| Amerika | 9 506 | +24,7 | 26 431 | + 26,9 | 12,4 | 2,8 |
| Kanada | 933 | +84,8 | 2 769 | +130,4 | 1,3 | 3,0 |
| USA | 7 391 | +17,8 | 18 801 | + 15,3 | 8,8 | 2,5 |
| Mittelamerika und Karibik | 178 | - 9,2 | 949 | + 30,4 | 0,4 | 5,3 |
| Brasilien | 420 | +40,9 | 1 999 | + 70,4 | 0,9 | 4,8 |
| Sonstige südamerikanische Länder | 584 | +65,0 | 1 913 | + 35,4 | 0,9 | 3,3 |
| Australien, Neuseeland und Ozeanien | 516 | + 2,2 | 1 516 | + 4,0 | 0,7 | 2,9 |
| Ohne Angabe | 4 174 | - 9,0 | 8 036 | - 17,3 | 3,8 | 1,9 |

Anmerkungen siehe Seite 64

Noch: 3.4 Leistung der Beherbergungsstätten nach Reisegebieten und Herkunftsländern

Januar bis Juni 1999

| Reisegebiet Herkunftsland (ständiger Wohnsitz) | Ankünfte | | Übernachtungen | | | Mittlere Aufenthalts- dauer ³⁾ |
|---|----------------|--------------------------------|------------------|--------------------------------|----------------------|---|
| | aller Gäste | Verän- derung ¹⁾ | aller Gäste | Verän- derung ¹⁾ | Anteil ²⁾ | |
| Siebengebirge | 529 166 | + 6,2 | 1 126 280 | + 5,3 | 100 | 2,1 |
| Bundesrepublik Deutschland | 454 708 | + 5,2 | 945 221 | + 4,3 | 83,9 | 2,1 |
| darunter Nordrhein-Westfalen | 71 446 | + 0,6 | 193 500 | - 1,1 | 17,2 | 2,7 |
| Ausland | 74 458 | + 12,8 | 181 059 | + 10,7 | 16,1 | 2,4 |
| Europa | 48 440 | + 12,2 | 108 735 | + 11,8 | 60,1 | 2,2 |
| EU-Länder | 37 591 | + 19,3 | 79 512 | + 20,6 | 43,9 | 2,1 |
| Belgien | 5 157 | + 26,1 | 7 512 | + 14,4 | 4,1 | 1,5 |
| Dänemark | 1 044 | - 2,7 | 2 258 | - 11,1 | 1,2 | 2,2 |
| Finnland | 627 | + 13,8 | 1 453 | + 12,7 | 0,8 | 2,3 |
| Frankreich | 5 744 | + 33,8 | 11 919 | + 27,9 | 6,6 | 2,1 |
| Griechenland | 859 | +104,0 | 2 873 | +172,8 | 1,6 | 3,3 |
| Großbritannien und Nordirland | 7 005 | + 1,0 | 14 690 | + 8,4 | 8,1 | 2,1 |
| Republik Irland | 301 | - 10,7 | 648 | - 55,9 | 0,4 | 2,2 |
| Italien | 4 511 | + 45,3 | 10 862 | + 53,1 | 6,0 | 2,4 |
| Luxemburg | 395 | + 10,0 | 803 | + 17,7 | 0,4 | 2,0 |
| Niederlande | 5 973 | + 8,8 | 11 239 | + 4,1 | 6,2 | 1,9 |
| Österreich | 2 099 | + 12,2 | 4 295 | - 5,6 | 2,4 | 2,0 |
| Portugal | 508 | + 69,9 | 2 565 | +262,8 | 1,4 | 5,0 |
| Schweden | 1 243 | + 16,3 | 2 860 | + 25,9 | 1,6 | 2,3 |
| Spanien | 2 125 | + 31,4 | 5 535 | + 37,4 | 3,1 | 2,6 |
| Baltische Staaten | 429 | + 4,4 | 1 398 | - 11,1 | 0,8 | 3,3 |
| Island | 100 | + 6,4 | 250 | - 6,0 | 0,1 | 2,5 |
| Norwegen | 632 | - 16,8 | 1 239 | - 10,7 | 0,7 | 2,0 |
| Polen | 1 374 | + 6,8 | 3 397 | - 4,6 | 1,9 | 2,5 |
| Rußland | 1 376 | - 19,6 | 4 415 | - 29,5 | 2,4 | 3,2 |
| Schweiz | 2 791 | + 24,0 | 6 123 | + 30,5 | 3,4 | 2,2 |
| Tschechische Republik | 970 | - 10,9 | 3 139 | + 5,8 | 1,7 | 3,2 |
| Türkei | 900 | + 24,5 | 2 705 | + 32,8 | 1,5 | 3,0 |
| Ungarn | 651 | - 10,2 | 1 600 | - 24,6 | 0,9 | 2,5 |
| Sonstige europäische Länder | 1 626 | - 37,6 | 4 957 | - 23,6 | 2,7 | 3,0 |
| Afrika | 1 367 | - 2,4 | 5 294 | - 2,0 | 2,9 | 3,9 |
| Republik Südafrika | 278 | - 21,5 | 810 | - 22,6 | 0,4 | 2,9 |
| Sonstige afrikanische Länder | 1 089 | + 4,1 | 4 484 | + 2,9 | 2,5 | 4,1 |
| Asien | 8 471 | - 2,2 | 29 876 | + 1,3 | 16,5 | 3,5 |
| Arabische Golfstaaten | 1 404 | - 33,9 | 7 118 | - 6,8 | 3,9 | 5,1 |
| Volksrepublik China und Hongkong | 1 518 | - 3,7 | 4 557 | + 28,3 | 2,5 | 3,0 |
| Israel | 751 | + 12,3 | 2 731 | + 4,0 | 1,5 | 3,6 |
| Japan | 2 113 | - 1,4 | 5 917 | + 5,6 | 3,3 | 2,8 |
| Südkorea | 358 | + 45,5 | 2 142 | + 68,3 | 1,2 | 6,0 |
| Taiwan | 425 | - 8,4 | 1 798 | - 28,2 | 1,0 | 4,2 |
| Sonstige asiatische Länder | 1 902 | + 31,8 | 5 613 | - 11,0 | 3,1 | 3,0 |
| Amerika | 8 313 | + 12,3 | 21 657 | + 0,9 | 12,0 | 2,6 |
| Kanada | 948 | + 36,6 | 2 810 | + 43,1 | 1,6 | 3,0 |
| USA | 6 062 | + 10,6 | 14 765 | - 1,7 | 8,2 | 2,4 |
| Mittelamerika und Karibik | 193 | - 5,4 | 528 | - 28,6 | 0,3 | 2,7 |
| Brasilien | 383 | + 19,3 | 1 058 | - 2,4 | 0,6 | 2,8 |
| Sonstige südamerikanische Länder | 727 | + 3,0 | 2 496 | - 6,0 | 1,4 | 3,4 |
| Australien, Neuseeland und Ozeanien | 598 | + 2,6 | 1 677 | - 2,0 | 0,9 | 2,8 |
| Ohne Angabe | 7 269 | + 51,8 | 13 820 | + 67,0 | 7,6 | 1,9 |

Anmerkungen siehe Seite 64

Noch: 3.4 Leistung der Beherbergungsstätten nach Reisegebieten und Herkunftsländern

Januar bis Juni 1999

| Reisegebiet Herkunftsland (ständiger Wohnsitz) | Ankünfte | | Übernachtungen | | | Mittlere Aufenthalts- dauer ³⁾ |
|---|----------------|--------------------------------|------------------|--------------------------------|----------------------|---|
| | aller Gäste | Verän- derung ¹⁾ | aller Gäste | Verän- derung ¹⁾ | Anteil ²⁾ | |
| Eifel | 455 918 | + 3,2 | 1 246 430 | + 3,0 | 100 | 2,7 |
| Bundesrepublik Deutschland | 369 610 | + 1,3 | 1 027 743 | - 0,2 | 82,5 | 2,8 |
| darunter Nordrhein-Westfalen | 163 384 | - 1,7 | 550 231 | + 0,4 | 44,1 | 3,4 |
| Ausland | 86 308 | + 12,5 | 218 687 | + 21,4 | 17,5 | 2,5 |
| Europa | 69 319 | + 7,7 | 168 675 | + 15,2 | 77,1 | 2,4 |
| EU-Länder | 58 980 | + 12,9 | 134 974 | + 18,2 | 61,7 | 2,3 |
| Belgien | 11 831 | + 6,2 | 29 851 | + 10,6 | 13,7 | 2,5 |
| Dänemark | 1 499 | - 5,7 | 2 507 | + 2,9 | 1,1 | 1,7 |
| Finnland | 792 | + 63,6 | 1 602 | + 86,1 | 0,7 | 2,0 |
| Frankreich | 7 951 | + 12,8 | 13 450 | + 5,3 | 6,2 | 1,7 |
| Griechenland | 519 | + 5,9 | 1 298 | + 15,3 | 0,6 | 2,5 |
| Großbritannien und Nordirland | 12 429 | + 19,8 | 22 011 | + 12,4 | 10,1 | 1,8 |
| Republik Irland | 305 | + 39,3 | 635 | + 34,0 | 0,3 | 2,1 |
| Italien | 3 474 | + 27,4 | 10 121 | + 63,7 | 4,6 | 2,9 |
| Luxemburg | 683 | + 33,9 | 5 203 | +478,1 | 2,4 | 7,6 |
| Niederlande | 11 878 | + 1,0 | 31 189 | + 1,6 | 14,3 | 2,6 |
| Österreich | 2 298 | + 28,5 | 5 120 | + 44,3 | 2,3 | 2,2 |
| Portugal | 303 | - 21,9 | 713 | - 62,8 | 0,3 | 2,4 |
| Schweden | 2 702 | + 9,3 | 4 854 | + 16,1 | 2,2 | 1,8 |
| Spanien | 2 316 | + 86,3 | 6 420 | +153,0 | 2,9 | 2,8 |
| Baltische Staaten | 318 | - 37,3 | 1 229 | - 9,2 | 0,6 | 3,9 |
| Island | 67 | + 3,1 | 556 | +229,0 | 0,3 | 8,3 |
| Norwegen | 630 | - 12,7 | 1 218 | - 5,1 | 0,6 | 1,9 |
| Polen | 1 881 | - 29,0 | 4 601 | - 18,8 | 2,1 | 2,4 |
| Rußland | 868 | - 39,5 | 2 444 | - 17,9 | 1,1 | 2,8 |
| Schweiz | 2 443 | + 39,5 | 5 029 | + 54,9 | 2,3 | 2,1 |
| Tschechische Republik | 1 154 | - 40,0 | 2 279 | - 44,6 | 1,0 | 2,0 |
| Türkei | 969 | + 22,3 | 1 980 | - 10,9 | 0,9 | 2,0 |
| Ungarn | 578 | - 14,4 | 1 973 | + 38,4 | 0,9 | 3,4 |
| Sonstige europäische Länder | 1 431 | - 11,3 | 12 392 | + 27,6 | 5,7 | 8,7 |
| Afrika | 1 148 | + 56,2 | 8 730 | +119,5 | 4,0 | 7,6 |
| Republik Südafrika | 202 | + 16,1 | 439 | + 27,2 | 0,2 | 2,2 |
| Sonstige afrikanische Länder | 946 | + 68,6 | 8 291 | +128,3 | 3,8 | 8,8 |
| Asien | 7 761 | + 63,3 | 21 841 | + 63,4 | 10,0 | 2,8 |
| Arabische Golfstaaten | 435 | + 41,7 | 3 349 | + 79,1 | 1,5 | 7,7 |
| Volksrepublik China und Hongkong | 1 066 | +108,2 | 2 283 | + 74,4 | 1,0 | 2,1 |
| Israel | 355 | - 19,5 | 896 | - 32,8 | 0,4 | 2,5 |
| Japan | 1 221 | + 21,5 | 2 645 | - 28,3 | 1,2 | 2,2 |
| Südkorea | 244 | +253,6 | 994 | +330,3 | 0,5 | 4,1 |
| Taiwan | 1 491 | + 9,3 | 4 268 | +141,7 | 2,0 | 2,9 |
| Sonstige asiatische Länder | 2 949 | +179,3 | 7 406 | +133,7 | 3,4 | 2,5 |
| Amerika | 5 858 | + 9,5 | 14 812 | + 6,3 | 6,8 | 2,5 |
| Kanada | 541 | + 33,6 | 1 325 | + 50,7 | 0,6 | 2,4 |
| USA | 4 497 | + 10,1 | 10 830 | + 11,3 | 5,0 | 2,4 |
| Mittelamerika und Karibik | 139 | - 26,5 | 410 | - 33,7 | 0,2 | 2,9 |
| Brasilien | 340 | + 2,1 | 898 | - 33,1 | 0,4 | 2,6 |
| Sonstige südamerikanische Länder | 341 | + 0,9 | 1 349 | - 1,0 | 0,6 | 4,0 |
| Australien, Neuseeland und Ozeanien | 427 | + 70,1 | 1 106 | +123,9 | 0,5 | 2,6 |
| Ohne Angabe | 1 795 | + 44,3 | 3 523 | + 80,7 | 1,6 | 2,0 |

Anmerkungen siehe Seite 64

Noch: 3.4 Leistung der Beherbergungsstätten nach Reisegebieten und Herkunftsländern

Januar bis Juni 1999

| Reisegebiet Herkunftsland (ständiger Wohnsitz) | Ankünfte | | Übernachtungen | | | Mittlere Aufenthalts- dauer ³⁾ |
|---|----------------|--------------------------------|------------------|--------------------------------|----------------------|---|
| | aller Gäste | Verän- derung ¹⁾ | aller Gäste | Verän- derung ¹⁾ | Anteil ²⁾ | |
| Sauerland | 803 313 | + 1,5 | 2 875 300 | + 2,7 | 100 | 3,6 |
| Bundesrepublik Deutschland | 684 120 | + 0,3 | 2 448 582 | + 1,9 | 85,2 | 3,6 |
| darunter Nordrhein-Westfalen | 360 737 | - 1,3 | 1 494 902 | + 3,2 | 52,0 | 4,1 |
| Ausland | 119 193 | + 9,2 | 426 718 | + 7,3 | 14,8 | 3,6 |
| Europa | 114 808 | + 9,5 | 415 310 | + 7,5 | 97,3 | 3,6 |
| EU-Länder | 108 784 | + 10,3 | 390 704 | + 8,2 | 91,6 | 3,6 |
| Belgien | 6 906 | - 2,3 | 21 327 | - 9,1 | 5,0 | 3,1 |
| Dänemark | 978 | + 9,9 | 2 368 | + 12,2 | 0,6 | 2,4 |
| Finnland | 437 | + 43,8 | 908 | - 11,5 | 0,2 | 2,1 |
| Frankreich | 2 003 | - 5,6 | 4 110 | + 0,8 | 1,0 | 2,1 |
| Griechenland | 261 | + 53,5 | 489 | + 14,0 | 0,1 | 1,9 |
| Großbritannien und Nordirland | 3 476 | + 13,7 | 9 323 | + 32,6 | 2,2 | 2,7 |
| Republik Irland | 175 | + 47,1 | 511 | + 59,2 | 0,1 | 2,9 |
| Italien | 1 767 | + 11,0 | 4 175 | - 4,2 | 1,0 | 2,4 |
| Luxemburg | 533 | + 49,3 | 1 397 | + 8,4 | 0,3 | 2,6 |
| Niederlande | 87 623 | + 10,7 | 335 328 | + 8,8 | 78,6 | 3,8 |
| Österreich | 1 535 | + 3,2 | 5 250 | + 34,6 | 1,2 | 3,4 |
| Portugal | 176 | + 28,5 | 399 | - 39,8 | 0,1 | 2,3 |
| Schweden | 2 165 | + 43,4 | 3 421 | + 37,7 | 0,8 | 1,6 |
| Spanien | 749 | + 8,2 | 1 698 | - 3,0 | 0,4 | 2,3 |
| Baltische Staaten | 116 | - 19,4 | 227 | - 38,0 | 0,1 | 2,0 |
| Island | 62 | +181,8 | 276 | +590,0 | 0,1 | 4,5 |
| Norwegen | 511 | - 12,3 | 1 399 | + 2,4 | 0,3 | 2,7 |
| Polen | 1 632 | + 5,8 | 13 141 | + 8,9 | 3,1 | 8,1 |
| Rußland | 447 | - 18,0 | 1 316 | - 23,4 | 0,3 | 2,9 |
| Schweiz | 1 247 | - 10,9 | 3 413 | - 12,2 | 0,8 | 2,7 |
| Tschechische Republik | 900 | - 2,0 | 2 529 | + 4,9 | 0,6 | 2,8 |
| Türkei | 253 | - 5,6 | 666 | - 35,8 | 0,2 | 2,6 |
| Ungarn | 353 | + 2,9 | 764 | - 19,7 | 0,2 | 2,2 |
| Sonstige europäische Länder | 503 | + 20,3 | 875 | - 43,4 | 0,2 | 1,7 |
| Afrika | 185 | + 79,6 | 401 | + 51,9 | 0,1 | 2,2 |
| Republik Südafrika | 60 | + 33,3 | 154 | + 36,3 | - | 2,6 |
| Sonstige afrikanische Länder | 125 | +115,5 | 247 | + 63,6 | 0,1 | 2,0 |
| Asien | 1 312 | + 11,0 | 3 357 | + 15,9 | 0,8 | 2,6 |
| Arabische Golfstaaten | 130 | + 78,1 | 212 | - 12,8 | - | 1,6 |
| Volksrepublik China und Hongkong | 228 | - 14,6 | 678 | - 3,8 | 0,2 | 3,0 |
| Israel | 105 | - 6,3 | 210 | - 4,1 | - | 2,0 |
| Japan | 371 | - 4,9 | 916 | + 5,2 | 0,2 | 2,5 |
| Südkorea | 153 | + 80,0 | 322 | + 45,0 | 0,1 | 2,1 |
| Taiwan | 66 | + 10,0 | 109 | - 6,8 | - | 1,7 |
| Sonstige asiatische Länder | 259 | + 32,8 | 910 | + 75,0 | 0,2 | 3,5 |
| Amerika | 1 853 | + 1,3 | 6 025 | + 8,3 | 1,4 | 3,3 |
| Kanada | 147 | - 19,2 | 503 | - 9,5 | 0,1 | 3,4 |
| USA | 1 411 | + 2,9 | 4 473 | + 10,0 | 1,0 | 3,2 |
| Mittelamerika und Karibik | 72 | +148,3 | 150 | + 64,8 | - | 2,1 |
| Brasilien | 113 | - 13,1 | 443 | - 0,9 | 0,1 | 3,9 |
| Sonstige südamerikanische Länder | 110 | - 6,0 | 456 | + 13,4 | 0,1 | 4,1 |
| Australien, Neuseeland und Ozeanien | 205 | + 19,2 | 357 | - 8,7 | 0,1 | 1,7 |
| Ohne Angabe | 830 | - 18,1 | 1 268 | - 37,3 | 0,3 | 1,5 |

Anmerkungen siehe Seite 64

Noch: 3.4 Leistung der Beherbergungsstätten nach Reisegebieten und Herkunftsländern

Januar bis Juni 1999

| Reisegebiet Herkunftsland (ständiger Wohnsitz) | Ankünfte | | Übernachtungen | | | Mittlere Aufenthalts- dauer ³⁾ |
|---|----------------|--------------------------------|----------------|--------------------------------|----------------------|---|
| | aller Gäste | Verän- derung ¹⁾ | aller Gäste | Verän- derung ¹⁾ | Anteil ²⁾ | |
| Siegerland-Wittgenstein | 107 118 | + 6,5 | 515 207 | + 7,1 | 100 | 4,8 |
| Bundesrepublik Deutschland | 96 541 | + 5,3 | 488 033 | + 6,1 | 94,7 | 5,1 |
| darunter Nordrhein-Westfalen | 42 216 | + 4,3 | 284 794 | + 8,5 | 55,3 | 6,7 |
| Ausland | 10 577 | + 19,3 | 27 174 | + 28,5 | 5,3 | 2,6 |
| Europa | 9 081 | + 20,0 | 21 344 | + 20,6 | 78,5 | 2,4 |
| EU-Länder | 7 189 | + 22,3 | 16 957 | + 29,2 | 62,4 | 2,4 |
| Belgien | 707 | + 30,0 | 1 861 | + 43,4 | 6,8 | 2,6 |
| Dänemark | 197 | + 5,9 | 303 | + 15,2 | 1,1 | 1,5 |
| Finnland | 59 | - 33,0 | 130 | - 9,1 | 0,5 | 2,2 |
| Frankreich | 606 | + 12,4 | 946 | - 12,6 | 3,5 | 1,6 |
| Griechenland | 19 | - 38,7 | 33 | - 25,0 | 0,1 | 1,7 |
| Großbritannien und Nordirland | 686 | + 3,5 | 1 188 | + 6,9 | 4,4 | 1,7 |
| Republik Irland | 25 | + 38,9 | 49 | +133,3 | 0,2 | 2,0 |
| Italien | 507 | + 21,0 | 960 | + 3,8 | 3,5 | 1,9 |
| Luxemburg | 54 | + 14,9 | 114 | + 93,2 | 0,4 | 2,1 |
| Niederlande | 3 427 | + 37,4 | 9 822 | + 50,1 | 36,1 | 2,9 |
| Österreich | 424 | + 5,7 | 719 | - 13,7 | 2,6 | 1,7 |
| Portugal | 35 | + 84,2 | 66 | + 94,1 | 0,2 | 1,9 |
| Schweden | 233 | - 15,9 | 398 | - 19,1 | 1,5 | 1,7 |
| Spanien | 210 | + 37,3 | 368 | + 33,8 | 1,4 | 1,8 |
| Baltische Staaten | 70 | +159,3 | 264 | +461,7 | 1,0 | 3,8 |
| Island | 9 | - 18,2 | 9 | - 18,2 | - | 1,0 |
| Norwegen | 57 | + 32,6 | 95 | + 75,9 | 0,3 | 1,7 |
| Polen | 373 | - 18,9 | 1 053 | - 13,0 | 3,9 | 2,8 |
| Rußland | 207 | + 48,9 | 574 | + 41,0 | 2,1 | 2,8 |
| Schweiz | 565 | + 33,3 | 855 | + 21,6 | 3,1 | 1,5 |
| Tschechische Republik | 271 | + 21,5 | 642 | - 40,7 | 2,4 | 2,4 |
| Türkei | 35 | - 48,5 | 66 | - 34,7 | 0,2 | 1,9 |
| Ungarn | 154 | + 21,3 | 568 | + 50,7 | 2,1 | 3,7 |
| Sonstige europäische Länder | 151 | - 10,1 | 261 | - 55,1 | 1,0 | 1,7 |
| Afrika | 90 | +150,0 | 454 | +309,0 | 1,7 | 5,0 |
| Republik Südafrika | 33 | +120,0 | 59 | + 20,4 | 0,2 | 1,8 |
| Sonstige afrikanische Länder | 57 | +171,4 | 395 | +537,1 | 1,5 | 6,9 |
| Asien | 475 | - 3,7 | 2 372 | + 51,0 | 8,7 | 5,0 |
| Arabische Golfstaaten | 44 | +100,0 | 540 | +771,0 | 2,0 | 12,3 |
| Volksrepublik China und Hongkong | 125 | - 22,8 | 825 | + 24,4 | 3,0 | 6,6 |
| Israel | 21 | +110,0 | 30 | - 14,3 | 0,1 | 1,4 |
| Japan | 190 | + 22,6 | 752 | +128,6 | 2,8 | 4,0 |
| Südkorea | 31 | + 34,8 | 38 | - 13,6 | 0,1 | 1,2 |
| Taiwan | 18 | - 10,0 | 58 | - 13,4 | 0,2 | 3,2 |
| Sonstige asiatische Länder | 46 | - 54,5 | 129 | - 65,2 | 0,5 | 2,8 |
| Amerika | 669 | + 9,0 | 2 526 | + 65,1 | 9,3 | 3,8 |
| Kanada | 75 | +120,6 | 166 | - 20,6 | 0,6 | 2,2 |
| USA | 518 | + 6,1 | 2 022 | + 83,8 | 7,4 | 3,9 |
| Mittelamerika und Karibik | 4 | - 55,6 | 17 | - 57,5 | 0,1 | 4,3 |
| Brasilien | 36 | + 38,5 | 149 | +136,5 | 0,5 | 4,1 |
| Sonstige südamerikanische Länder | 36 | - 36,8 | 172 | + 45,8 | 0,6 | 4,8 |
| Australien, Neuseeland und Ozeanien | 38 | +137,5 | 96 | +231,0 | 0,4 | 2,5 |
| Ohne Angabe | 224 | + 60,0 | 382 | + 86,3 | 1,4 | 1,7 |

Anmerkungen siehe Seite 64

Noch: 3.4 Leistung der Beherbergungsstätten nach Reisegebieten und Herkunftsländern

Januar bis Juni 1999

| Reisegebiet Herkunftsland (ständiger Wohnsitz) | Ankünfte | | Übernachtungen | | | Mittlere Aufenthalts- dauer ³⁾ |
|---|----------------|--------------------------------|------------------|--------------------------------|----------------------|---|
| | aller Gäste | Verän- derung ¹⁾ | aller Gäste | Verän- derung ¹⁾ | Anteil ²⁾ | |
| Westfälisches Ruhrgebiet | 683 764 | + 5,8 | 1 287 663 | + 4,1 | 100 | 1,9 |
| Bundesrepublik Deutschland | 596 420 | + 5,6 | 1 103 469 | + 4,4 | 85,7 | 1,9 |
| darunter Nordrhein-Westfalen | 142 180 | + 4,3 | 297 845 | - 1,3 | 23,1 | 2,1 |
| Ausland | 87 344 | + 7,6 | 184 194 | + 2,8 | 14,3 | 2,1 |
| Europa | 74 994 | + 7,6 | 152 690 | + 1,2 | 82,9 | 2,0 |
| EU-Länder | 57 126 | +10,1 | 110 489 | + 3,3 | 60,0 | 1,9 |
| Belgien | 4 060 | + 4,5 | 6 946 | + 4,1 | 3,8 | 1,7 |
| Dänemark | 2 886 | +11,3 | 5 287 | + 7,7 | 2,9 | 1,8 |
| Finnland | 1 675 | - 6,5 | 3 595 | - 4,5 | 2,0 | 2,1 |
| Frankreich | 6 603 | + 0,9 | 11 704 | -16,2 | 6,4 | 1,8 |
| Griechenland | 648 | - 7,2 | 1 504 | - 6,7 | 0,8 | 2,3 |
| Großbritannien und Nordirland | 9 009 | +20,1 | 18 562 | +13,9 | 10,1 | 2,1 |
| Republik Irland | 435 | +29,5 | 1 081 | +87,0 | 0,6 | 2,5 |
| Italien | 5 852 | +41,5 | 13 632 | +47,6 | 7,4 | 2,3 |
| Luxemburg | 893 | +20,0 | 1 410 | + 3,0 | 0,8 | 1,6 |
| Niederlande | 12 562 | +12,1 | 21 659 | + 8,9 | 11,8 | 1,7 |
| Österreich | 3 906 | - 0,9 | 9 455 | - 8,3 | 5,1 | 2,4 |
| Portugal | 829 | +20,7 | 2 213 | -41,7 | 1,2 | 2,7 |
| Schweden | 5 471 | + 4,8 | 7 761 | + 7,6 | 4,2 | 1,4 |
| Spanien | 2 297 | -11,7 | 5 680 | -22,6 | 3,1 | 2,5 |
| Baltische Staaten | 336 | -41,9 | 801 | -59,5 | 0,4 | 2,4 |
| Island | 134 | -16,3 | 224 | -30,2 | 0,1 | 1,7 |
| Norwegen | 823 | +13,2 | 1 515 | + 4,6 | 0,8 | 1,8 |
| Polen | 4 278 | + 8,2 | 10 063 | -15,2 | 5,5 | 2,4 |
| Rußland | 1 496 | -19,7 | 3 956 | -25,3 | 2,1 | 2,6 |
| Schweiz | 3 721 | - 3,8 | 7 157 | +10,1 | 3,9 | 1,9 |
| Tschechische Republik | 1 447 | + 8,6 | 3 183 | + 9,2 | 1,7 | 2,2 |
| Türkei | 1 697 | + 5,8 | 3 665 | + 5,6 | 2,0 | 2,2 |
| Ungarn | 1 824 | +17,9 | 6 053 | +17,8 | 3,3 | 3,3 |
| Sonstige europäische Länder | 2 112 | - 2,3 | 5 584 | +11,0 | 3,0 | 2,6 |
| Afrika | 747 | +20,1 | 2 779 | +68,4 | 1,5 | 3,7 |
| Republik Südafrika | 244 | +14,6 | 1 267 | +96,7 | 0,7 | 5,2 |
| Sonstige afrikanische Länder | 503 | +23,0 | 1 512 | +50,3 | 0,8 | 3,0 |
| Asien | 3 612 | + 8,1 | 10 951 | +23,2 | 5,9 | 3,0 |
| Arabische Golfstaaten | 214 | -11,2 | 665 | - 4,7 | 0,4 | 3,1 |
| Volksrepublik China und Hongkong | 650 | - 3,3 | 2 563 | +23,5 | 1,4 | 3,9 |
| Israel | 541 | +48,6 | 1 180 | +53,0 | 0,6 | 2,2 |
| Japan | 934 | +28,1 | 2 267 | +57,8 | 1,2 | 2,4 |
| Südkorea | 105 | -11,0 | 223 | -44,4 | 0,1 | 2,1 |
| Taiwan | 104 | -19,4 | 474 | -10,9 | 0,3 | 4,6 |
| Sonstige asiatische Länder | 1 064 | - 2,2 | 3 579 | +20,4 | 1,9 | 3,4 |
| Amerika | 5 497 | +10,7 | 13 825 | +12,3 | 7,5 | 2,5 |
| Kanada | 494 | +28,3 | 1 216 | +29,1 | 0,7 | 2,5 |
| USA | 4 298 | +14,7 | 10 343 | +10,6 | 5,6 | 2,4 |
| Mittelamerika und Karibik | 136 | +37,4 | 309 | + 2,7 | 0,2 | 2,3 |
| Brasilien | 334 | +11,3 | 1 164 | +39,1 | 0,6 | 3,5 |
| Sonstige südamerikanische Länder | 235 | -46,0 | 793 | - 9,7 | 0,4 | 3,4 |
| Australien, Neuseeland und Ozeanien | 405 | - 4,5 | 907 | -26,0 | 0,5 | 2,2 |
| Ohne Angabe | 2 089 | - 1,0 | 3 042 | -27,6 | 1,7 | 1,5 |

Anmerkungen siehe Seite 64

Noch: 3.4 Leistung der Beherbergungsstätten nach Reisegebieten und Herkunftsländern

Januar bis Juni 1999

| Reisegebiet Herkunftsland (ständiger Wohnsitz) | Ankünfte | | Übernachtungen | | | Mittlere Aufenthalts- dauer ³⁾ |
|---|----------------|--------------------------------|------------------|--------------------------------|----------------------|---|
| | aller Gäste | Verän- derung ¹⁾ | aller Gäste | Verän- derung ¹⁾ | Anteil ²⁾ | |
| Münsterland | 481 045 | - 0,3 | 1 125 373 | - 1,8 | 100 | 2,3 |
| Bundesrepublik Deutschland | 446 455 | - 0,4 | 1 054 679 | - 1,7 | 93,7 | 2,4 |
| darunter Nordrhein-Westfalen | 194 865 | - 5,0 | 514 151 | - 5,7 | 45,7 | 2,6 |
| Ausland | 34 590 | + 2,2 | 70 694 | - 2,8 | 6,3 | 2,0 |
| Europa | 28 320 | - 1,0 | 57 572 | - 4,1 | 81,4 | 2,0 |
| EU-Länder | 20 857 | - 5,6 | 38 994 | - 9,0 | 55,2 | 1,9 |
| Belgien | 1 297 | -10,6 | 2 327 | - 29,4 | 3,3 | 1,8 |
| Dänemark | 1 823 | -23,3 | 2 581 | - 17,7 | 3,7 | 1,4 |
| Finnland | 431 | +10,2 | 1 118 | - 14,3 | 1,6 | 2,6 |
| Frankreich | 2 321 | - 2,3 | 4 186 | - 7,6 | 5,9 | 1,8 |
| Griechenland | 120 | -34,8 | 248 | - 33,9 | 0,4 | 2,1 |
| Großbritannien und Nordirland | 3 148 | + 2,4 | 6 778 | - 5,9 | 9,6 | 2,2 |
| Republik Irland | 128 | +96,9 | 325 | +200,9 | 0,5 | 2,5 |
| Italien | 1 510 | +11,7 | 3 159 | + 16,1 | 4,5 | 2,1 |
| Luxemburg | 254 | +44,3 | 354 | + 30,6 | 0,5 | 1,4 |
| Niederlande | 6 092 | -10,3 | 11 013 | - 8,7 | 15,6 | 1,8 |
| Österreich | 1 356 | +23,3 | 2 700 | + 6,4 | 3,8 | 2,0 |
| Portugal | 175 | +37,8 | 564 | + 84,3 | 0,8 | 3,2 |
| Schweden | 1 568 | - 0,3 | 2 386 | - 11,2 | 3,4 | 1,5 |
| Spanien | 634 | -39,9 | 1 255 | - 45,3 | 1,8 | 2,0 |
| Baltische Staaten | 239 | + 3,0 | 545 | - 5,5 | 0,8 | 2,3 |
| Island | 37 | +76,2 | 52 | + 26,8 | 0,1 | 1,4 |
| Norwegen | 401 | +24,5 | 596 | - 1,2 | 0,8 | 1,5 |
| Polen | 2 576 | + 5,1 | 7 198 | + 9,1 | 10,2 | 2,8 |
| Rußland | 631 | -30,1 | 2 313 | - 14,9 | 3,3 | 3,7 |
| Schweiz | 1 841 | +64,5 | 3 239 | + 30,6 | 4,6 | 1,8 |
| Tschechische Republik | 612 | +37,2 | 1 877 | + 16,7 | 2,7 | 3,1 |
| Türkei | 206 | - 7,2 | 366 | - 5,9 | 0,5 | 1,8 |
| Ungarn | 459 | +52,5 | 926 | + 6,3 | 1,3 | 2,0 |
| Sonstige europäische Länder | 461 | - 4,6 | 1 466 | + 8,9 | 2,1 | 3,2 |
| Afrika | 182 | -13,7 | 475 | - 35,6 | 0,7 | 2,6 |
| Republik Südafrika | 54 | -19,4 | 159 | - 28,7 | 0,2 | 2,9 |
| Sonstige afrikanische Länder | 128 | -11,1 | 316 | - 38,6 | 0,4 | 2,5 |
| Asien | 1 363 | + 5,3 | 3 567 | + 11,6 | 5,0 | 2,6 |
| Arabische Golfstaaten | 89 | -18,3 | 371 | - 35,3 | 0,5 | 4,2 |
| Volksrepublik China und Hongkong | 214 | + 0,9 | 515 | - 3,6 | 0,7 | 2,4 |
| Israel | 124 | -12,7 | 259 | - 37,1 | 0,4 | 2,1 |
| Japan | 589 | + 5,7 | 1 202 | + 20,3 | 1,7 | 2,0 |
| Südkorea | 57 | -25,0 | 141 | - 11,3 | 0,2 | 2,5 |
| Taiwan | 51 | +30,8 | 150 | + 72,4 | 0,2 | 2,9 |
| Sonstige asiatische Länder | 239 | +50,3 | 929 | +115,0 | 1,3 | 3,9 |
| Amerika | 2 307 | - 1,2 | 5 332 | + 1,0 | 7,5 | 2,3 |
| Kanada | 255 | +40,9 | 516 | + 1,6 | 0,7 | 2,0 |
| USA | 1 703 | - 9,9 | 3 859 | - 3,0 | 5,5 | 2,3 |
| Mittelamerika und Karibik | 74 | +94,7 | 179 | + 64,2 | 0,3 | 2,4 |
| Brasilien | 140 | - 3,4 | 395 | - 18,6 | 0,6 | 2,8 |
| Sonstige südamerikanische Länder | 135 | +68,8 | 383 | + 92,5 | 0,5 | 2,8 |
| Australien, Neuseeland und Ozeanien | 130 | +13,0 | 287 | + 15,7 | 0,4 | 2,2 |
| Ohne Angabe | 2 288 | +78,2 | 3 461 | + 8,5 | 4,9 | 1,5 |

Anmerkungen siehe Seite 64

Noch: 3.4 Leistung der Beherbergungsstätten nach Reisegebieten und Herkunftsländern

Januar bis Juni 1999

| Reisegebiet Herkunftsland (ständiger Wohnsitz) | Ankünfte | | Übernachtungen | | | Mittlere Aufenthalts- dauer ³⁾ |
|---|----------------|--------------------------------|------------------|--------------------------------|----------------------|---|
| | aller Gäste | Verän- derung ¹⁾ | aller Gäste | Verän- derung ¹⁾ | Anteil ²⁾ | |
| Teutoburger Wald | 788 442 | + 1,8 | 3 044 726 | + 0,9 | 100 | 3,9 |
| Bundesrepublik Deutschland | 708 383 | + 1,5 | 2 859 644 | + 1,6 | 93,9 | 4,0 |
| darunter Nordrhein-Westfalen | 269 455 | - 1,9 | 1 532 806 | + 2,4 | 50,3 | 5,7 |
| Ausland | 80 059 | + 4,1 | 185 082 | - 8,7 | 6,1 | 2,3 |
| Europa | 64 082 | + 4,9 | 151 947 | -10,4 | 82,1 | 2,4 |
| EU-Länder | 49 884 | + 5,9 | 104 709 | -12,3 | 56,6 | 2,1 |
| Belgien | 4 248 | +26,5 | 7 621 | +25,9 | 4,1 | 1,8 |
| Dänemark | 4 851 | +11,3 | 9 692 | +17,9 | 5,2 | 2,0 |
| Finnland | 817 | -11,2 | 1 455 | -19,9 | 0,8 | 1,8 |
| Frankreich | 4 872 | + 0,7 | 9 136 | - 5,2 | 4,9 | 1,9 |
| Griechenland | 645 | +29,3 | 1 391 | +26,6 | 0,8 | 2,2 |
| Großbritannien und Nordirland | 9 196 | - 4,6 | 19 926 | - 9,0 | 10,8 | 2,2 |
| Republik Irland | 232 | -13,8 | 554 | -27,0 | 0,3 | 2,4 |
| Italien | 3 732 | +15,6 | 7 327 | +21,5 | 4,0 | 2,0 |
| Luxemburg | 383 | -12,4 | 768 | -15,4 | 0,4 | 2,0 |
| Niederlande | 13 005 | + 2,9 | 31 407 | -33,0 | 17,0 | 2,4 |
| Österreich | 3 075 | +33,2 | 6 659 | + 8,2 | 3,6 | 2,2 |
| Portugal | 491 | - 5,0 | 1 226 | -50,1 | 0,7 | 2,5 |
| Schweden | 2 785 | + 1,2 | 4 280 | - 4,8 | 2,3 | 1,5 |
| Spanien | 1 552 | +14,5 | 3 267 | + 7,3 | 1,8 | 2,1 |
| Baltische Staaten | 537 | + 4,7 | 1 488 | -18,6 | 0,8 | 2,8 |
| Island | 63 | +16,7 | 120 | -16,1 | 0,1 | 1,9 |
| Norwegen | 916 | - 9,4 | 1 576 | + 3,8 | 0,9 | 1,7 |
| Polen | 4 818 | + 4,3 | 24 848 | - 3,3 | 13,4 | 5,2 |
| Rußland | 1 327 | -17,7 | 3 889 | -36,3 | 2,1 | 2,9 |
| Schweiz | 2 496 | +11,1 | 4 721 | +12,7 | 2,6 | 1,9 |
| Tschechische Republik | 1 294 | + 8,0 | 2 957 | + 5,1 | 1,6 | 2,3 |
| Türkei | 640 | + 9,8 | 1 444 | + 1,7 | 0,8 | 2,3 |
| Ungarn | 909 | +14,5 | 2 344 | + 5,6 | 1,3 | 2,6 |
| Sonstige europäische Länder | 1 198 | -11,4 | 3 851 | - 8,0 | 2,1 | 3,2 |
| Afrika | 387 | -17,5 | 1 187 | - 6,3 | 0,6 | 3,1 |
| Republik Südafrika | 163 | +11,6 | 469 | +48,9 | 0,3 | 2,9 |
| Sonstige afrikanische Länder | 224 | -30,7 | 718 | -24,6 | 0,4 | 3,2 |
| Asien | 3 424 | +10,4 | 8 322 | + 2,4 | 4,5 | 2,4 |
| Arabische Golfstaaten | 212 | +33,3 | 491 | +32,0 | 0,3 | 2,3 |
| Volksrepublik China und Hongkong | 705 | +32,8 | 1 676 | +10,5 | 0,9 | 2,4 |
| Israel | 333 | -21,6 | 772 | -31,3 | 0,4 | 2,3 |
| Japan | 1 133 | +11,3 | 2 868 | +26,5 | 1,5 | 2,5 |
| Südkorea | 163 | -24,2 | 505 | + 5,6 | 0,3 | 3,1 |
| Taiwan | 211 | +21,3 | 456 | -11,5 | 0,2 | 2,2 |
| Sonstige asiatische Länder | 667 | +15,2 | 1 554 | -16,1 | 0,8 | 2,3 |
| Amerika | 5 430 | +14,1 | 13 319 | + 2,4 | 7,2 | 2,5 |
| Kanada | 470 | - 4,1 | 1 153 | - 2,9 | 0,6 | 2,5 |
| USA | 4 249 | +19,5 | 9 650 | +12,5 | 5,2 | 2,3 |
| Mittelamerika und Karibik | 163 | -22,4 | 859 | -54,3 | 0,5 | 5,3 |
| Brasilien | 273 | -19,7 | 914 | - 0,4 | 0,5 | 3,3 |
| Sonstige südamerikanische Länder | 275 | +70,8 | 743 | +68,5 | 0,4 | 2,7 |
| Australien, Neuseeland und Ozeanien | 329 | - 2,9 | 696 | -17,0 | 0,4 | 2,1 |
| Ohne Angabe | 6 407 | -10,7 | 9 611 | - 4,1 | 5,2 | 1,5 |

Anmerkungen siehe Seite 64

Noch: 3.4 Leistung der Beherbergungsstätten nach Reisegebieten und Herkunftsländern

Januar bis Juni 1999

| Reisegebiet Herkunftsland (ständiger Wohnsitz) | Ankünfte | | Übernachtungen | | | Mittlere Aufenthalts- dauer ³⁾ |
|---|------------------|--------------------------------|-------------------|--------------------------------|----------------------|---|
| | aller Gäste | Verän- derung ¹⁾ | aller Gäste | Verän- derung ¹⁾ | Anteil ²⁾ | |
| Nordrhein-Westfalen | 6 835 645 | + 4,4 | 17 300 671 | + 4,2 | 100 | 2,5 |
| Bundesrepublik Deutschland | 5 609 619 | + 3,5 | 14 455 971 | + 3,3 | 83,6 | 2,6 |
| darunter Nordrhein-Westfalen | 1 710 295 | + 1,0 | 6 143 709 | + 2,4 | 35,5 | 3,6 |
| Ausland | 1 226 026 | + 8,8 | 2 844 700 | + 9,2 | 16,4 | 2,3 |
| Europa | 941 733 | + 8,8 | 2 169 216 | + 8,3 | 76,3 | 2,3 |
| EU-Länder | 775 525 | +11,3 | 1 749 999 | +11,0 | 61,5 | 2,3 |
| Belgien | 59 887 | + 5,1 | 121 972 | + 5,5 | 4,3 | 2,0 |
| Dänemark | 29 381 | + 7,4 | 57 545 | +11,7 | 2,0 | 2,0 |
| Finnland | 15 485 | +19,6 | 32 990 | +17,2 | 1,2 | 2,1 |
| Frankreich | 81 735 | +13,1 | 151 173 | +10,0 | 5,3 | 1,8 |
| Griechenland | 10 261 | +12,4 | 26 207 | +11,2 | 0,9 | 2,6 |
| Großbritannien und Nordirland | 154 149 | + 7,0 | 294 973 | + 7,6 | 10,4 | 1,9 |
| Republik Irland | 5 662 | +14,1 | 12 583 | + 4,1 | 0,4 | 2,2 |
| Italien | 81 391 | +30,9 | 194 555 | +39,8 | 6,8 | 2,4 |
| Luxemburg | 6 869 | + 6,0 | 16 414 | +38,3 | 0,6 | 2,4 |
| Niederlande | 202 818 | + 8,8 | 566 747 | + 5,1 | 19,9 | 2,8 |
| Österreich | 40 133 | + 9,9 | 90 988 | +10,5 | 3,2 | 2,3 |
| Portugal | 8 988 | + 7,5 | 23 223 | - 3,7 | 0,8 | 2,6 |
| Schweden | 37 961 | +13,7 | 66 752 | +15,7 | 2,3 | 1,8 |
| Spanien | 40 805 | +13,7 | 93 877 | +18,7 | 3,3 | 2,3 |
| Baltische Staaten | 4 936 | -12,2 | 12 959 | -13,4 | 0,5 | 2,6 |
| Island | 1 548 | +38,2 | 4 393 | +52,0 | 0,2 | 2,8 |
| Norwegen | 12 177 | + 5,4 | 23 774 | + 9,0 | 0,8 | 2,0 |
| Polen | 27 720 | - 2,3 | 90 687 | - 2,9 | 3,2 | 3,3 |
| Rußland | 16 297 | -29,5 | 45 848 | -30,5 | 1,6 | 2,8 |
| Schweiz | 47 764 | +15,3 | 93 301 | +17,7 | 3,3 | 2,0 |
| Tschechische Republik | 13 824 | - | 33 306 | - 1,8 | 1,2 | 2,4 |
| Türkei | 14 689 | + 7,5 | 34 532 | + 4,9 | 1,2 | 2,4 |
| Ungarn | 9 563 | + 3,1 | 25 271 | + 1,4 | 0,9 | 2,6 |
| Sonstige europäische Länder | 17 690 | -13,3 | 55 146 | - 2,6 | 1,9 | 3,1 |
| Afrika | 11 184 | +10,3 | 38 906 | +25,1 | 1,4 | 3,5 |
| Republik Südafrika | 3 290 | - 0,2 | 9 640 | +11,6 | 0,3 | 2,9 |
| Sonstige afrikanische Länder | 7 894 | +15,3 | 29 266 | +30,4 | 1,0 | 3,7 |
| Asien | 90 558 | + 5,9 | 234 748 | +10,7 | 8,3 | 2,6 |
| Arabische Golfstaaten | 7 044 | + 8,5 | 26 351 | +21,6 | 0,9 | 3,7 |
| Volksrepublik China und Hongkong | 12 331 | + 8,1 | 34 782 | +25,6 | 1,2 | 2,8 |
| Israel | 7 081 | + 8,3 | 18 308 | + 1,2 | 0,6 | 2,6 |
| Japan | 35 356 | - 1,3 | 77 837 | - 0,1 | 2,7 | 2,2 |
| Südkorea | 3 134 | +45,7 | 9 206 | +53,3 | 0,3 | 2,9 |
| Taiwan | 7 670 | +24,9 | 19 055 | +18,8 | 0,7 | 2,5 |
| Sonstige asiatische Länder | 17 942 | + 5,7 | 49 209 | +10,2 | 1,7 | 2,7 |
| Amerika | 127 137 | +14,6 | 295 367 | +15,1 | 10,4 | 2,3 |
| Kanada | 9 571 | +20,3 | 24 570 | +28,4 | 0,9 | 2,6 |
| USA | 101 405 | +13,7 | 224 713 | +13,3 | 7,9 | 2,2 |
| Mittelamerika und Karibik | 2 895 | +18,5 | 8 146 | + 0,2 | 0,3 | 2,8 |
| Brasilien | 5 771 | +11,9 | 17 026 | +18,9 | 0,6 | 3,0 |
| Sonstige südamerikanische Länder | 7 495 | +21,5 | 20 912 | +26,0 | 0,7 | 2,8 |
| Australien, Neuseeland und Ozeanien | 7 860 | + 8,8 | 19 577 | +12,3 | 0,7 | 2,5 |
| Ohne Angabe | 47 554 | - 1,4 | 86 886 | + 1,3 | 3,1 | 1,8 |

Anmerkungen siehe Seite 64

4. Leistung der Campingplätze nach Herkunftsländern

Juni 1999

| Herkunftsland (ständiger Wohnsitz) | Ankünfte | | Übernachtungen | | | Mittlere Aufenthaltsdauer ³⁾ |
|--|---------------|---------------------------|----------------|---------------------------|----------------------|---|
| | aller Gäste | Veränderung ¹⁾ | aller Gäste | Veränderung ¹⁾ | Anteil ²⁾ | |
| Nordrhein-Westfalen | 39 414 | - 4,6 | 98 658 | - 5,1 | 100 | 2,5 |
| Bundesrepublik Deutschland | 33 346 | - 4,2 | 84 223 | - 4,1 | 85,4 | 2,5 |
| darunter Nordrhein-Westfalen | 23 326 | - 1,1 | 58 893 | + 5,6 | 59,7 | 2,5 |
| Ausland | 6 068 | - 6,3 | 14 435 | - 11,0 | 14,6 | 2,4 |
| Europa | 5 882 | - 5,4 | 14 073 | - 11,1 | 97,5 | 2,4 |
| EU-Länder | 5 600 | - 2,9 | 13 172 | - 10,2 | 91,3 | 2,4 |
| Belgien | 227 | + 0,9 | 400 | - 9,7 | 2,8 | 1,8 |
| Dänemark | 466 | + 31,3 | 774 | + 19,1 | 5,4 | 1,7 |
| Finnland | 145 | - 22,5 | 236 | - 25,1 | 1,6 | 1,6 |
| Frankreich | 91 | - 22,2 | 160 | - 32,2 | 1,1 | 1,8 |
| Griechenland | - | - | - | - | - | - |
| Großbritannien und Nordirland | 548 | - 0,5 | 1 059 | - 0,6 | 7,3 | 1,9 |
| Republik Irland | 37 | - 60,2 | 123 | - 60,1 | 0,9 | 3,3 |
| Italien | 80 | + 56,9 | 126 | + 70,3 | 0,9 | 1,6 |
| Luxemburg | 6 | - | 9 | - 70,0 | 0,1 | 1,5 |
| Niederlande | 3 576 | - 7,3 | 9 603 | - 12,7 | 66,5 | 2,7 |
| Österreich | 53 | - 5,4 | 103 | - 23,1 | 0,7 | 1,9 |
| Portugal | 7 | + 75,0 | 17 | +325,0 | 0,1 | 2,4 |
| Schweden | 250 | + 4,6 | 334 | - 5,6 | 2,3 | 1,3 |
| Spanien | 114 | +322,2 | 228 | +267,7 | 1,6 | 2,0 |
| Baltische Staaten | 2 | - 50,0 | 4 | - | - | 2,0 |
| Island | 4 | +100,0 | 4 | +100,0 | - | 1,0 |
| Norwegen | 93 | - 39,2 | 159 | - 59,2 | 1,1 | 1,7 |
| Polen | 95 | - 41,7 | 441 | - 14,2 | 3,1 | 4,6 |
| Rußland | 2 | - 33,3 | 2 | - 81,8 | - | 1,0 |
| Schweiz | 40 | - 37,5 | 136 | + 10,6 | 0,9 | 3,4 |
| Tschechische Republik | 12 | x | 23 | x | 0,2 | 1,9 |
| Türkei | 12 | x | 12 | x | 0,1 | 1,0 |
| Ungarn | 15 | + 66,7 | 23 | +109,1 | 0,2 | 1,5 |
| Sonstige europäische Länder | 7 | - 86,0 | 97 | - 4,9 | 0,7 | 13,9 |
| Afrika | 19 | + 5,6 | 25 | + 13,6 | 0,2 | 1,3 |
| Republik Südafrika | 19 | + 5,6 | 25 | + 13,6 | 0,2 | 1,3 |
| Sonstige afrikanische Länder | - | - | - | - | - | - |
| Asien | 26 | +420,0 | 50 | +614,3 | 0,3 | 1,9 |
| Arabische Golfstaaten | - | - | - | - | - | - |
| Volksrepublik China und Hongkong | 9 | +350,0 | 27 | +575,0 | 0,2 | 3,0 |
| Israel | 3 | x | 3 | x | - | 1,0 |
| Japan | - | -100,0 | - | -100,0 | - | - |
| Südkorea | 5 | x | 5 | x | - | 1,0 |
| Taiwan | - | - | - | - | - | - |
| Sonstige asiatische Länder | 9 | +350,0 | 15 | +650,0 | 0,1 | 1,7 |
| Amerika | 88 | - 41,7 | 192 | - 7,2 | 1,3 | 2,2 |
| Kanada | 24 | - 46,7 | 88 | + 17,3 | 0,6 | 3,7 |
| USA | 62 | - 37,4 | 102 | - 17,1 | 0,7 | 1,6 |
| Mittelamerika und Karibik | 2 | - | 2 | - | - | 1,0 |
| Brasilien | - | -100,0 | - | -100,0 | - | - |
| Sonstige südamerikanische Länder | - | -100,0 | - | -100,0 | - | - |
| Australien, Neuseeland und Ozeanien | 47 | - 38,2 | 77 | - 41,7 | 0,5 | 1,6 |
| Ohne Angabe | 6 | + 50,0 | 18 | - | 0,1 | 3,0 |

1) Veränderung gegenüber dem Vorjahresmonat in % - 2) Bei Übernachtungen von Gästen aus der Bundesrepublik Deutschland und dem Ausland: Anteil an allen Übernachtungen im Bundesgebiet; sonst: Anteil an allen Übernachtungen am Ausland zusammen. - 3) Mittlere Aufenthaltsdauer in Tagen = Übernachtungen / Ankünfte

Noch: 4. Leistung der Campingplätze nach Herkunftsländern

Januar bis Juni 1999

| Herkunftsland (ständiger Wohnsitz) | Ankünfte | | Übernachtungen | | | Mittlere Aufenthaltsdauer ³⁾ |
|--|----------------|---------------------------|----------------|---------------------------|----------------------|---|
| | aller Gäste | Veränderung ¹⁾ | aller Gäste | Veränderung ¹⁾ | Anteil ²⁾ | |
| Nordrhein-Westfalen | 110 361 | - 2,3 | 310 420 | - 0,1 | 100 | 2,8 |
| Bundesrepublik Deutschland | 94 406 | - 3,0 | 263 295 | - 0,5 | 84,8 | 2,8 |
| darunter Nordrhein-Westfalen | 58 510 | - 2,3 | 154 704 | - | 49,8 | 2,6 |
| Ausland | 15 955 | + 2,4 | 47 125 | + 1,9 | 15,2 | 3,0 |
| Europa | 15 619 | + 3,5 | 46 512 | + 2,4 | 98,7 | 3,0 |
| EU-Länder | 14 983 | + 4,3 | 44 592 | + 4,3 | 94,6 | 3,0 |
| Belgien | 872 | + 51,1 | 1 994 | + 46,3 | 4,2 | 2,3 |
| Dänemark | 607 | + 10,6 | 1 093 | - 0,4 | 2,3 | 1,8 |
| Finnland | 173 | - 17,2 | 292 | - 23,6 | 0,6 | 1,7 |
| Frankreich | 221 | - 20,2 | 536 | - 26,7 | 1,1 | 2,4 |
| Griechenland | - | -100,0 | - | -100,0 | - | - |
| Großbritannien und Nordirland | 1 045 | - 6,1 | 2 498 | + 0,3 | 5,3 | 2,4 |
| Republik Irland | 47 | - 57,3 | 147 | - 56,5 | 0,3 | 3,1 |
| Italien | 155 | + 40,9 | 273 | + 58,7 | 0,6 | 1,8 |
| Luxemburg | 11 | - 52,2 | 17 | - 75,7 | - | 1,5 |
| Niederlande | 11 270 | + 3,1 | 36 653 | + 4,1 | 77,8 | 3,3 |
| Österreich | 136 | + 7,1 | 350 | + 29,6 | 0,7 | 2,6 |
| Portugal | 10 | + 42,9 | 20 | +122,2 | - | 2,0 |
| Schweden | 305 | + 3,4 | 454 | + 0,9 | 1,0 | 1,5 |
| Spanien | 131 | +244,7 | 265 | +194,4 | 0,6 | 2,0 |
| Baltische Staaten | 2 | - 88,2 | 4 | - 84,6 | - | 2,0 |
| Island | 103 | x | 369 | x | 0,8 | 3,6 |
| Norwegen | 120 | - 27,7 | 202 | - 51,3 | 0,4 | 1,7 |
| Polen | 137 | - 43,6 | 630 | - 37,9 | 1,3 | 4,6 |
| Rußland | 3 | - 90,9 | 3 | - 99,3 | - | 1,0 |
| Schweiz | 134 | - 1,5 | 318 | + 1,3 | 0,7 | 2,4 |
| Tschechische Republik | 34 | + 88,9 | 125 | - 47,9 | 0,3 | 3,7 |
| Türkei | 13 | x | 13 | x | - | 1,0 |
| Ungarn | 17 | + 30,8 | 25 | + 66,7 | 0,1 | 1,5 |
| Sonstige europäische Länder | 73 | - 18,9 | 231 | + 6,5 | 0,5 | 3,2 |
| Afrika | 30 | - 3,2 | 41 | - 22,6 | 0,1 | 1,4 |
| Republik Südafrika | 30 | - 3,2 | 41 | - 22,6 | 0,1 | 1,4 |
| Sonstige afrikanische Länder | - | - | - | - | - | - |
| Asien | 48 | +182,4 | 86 | +196,6 | 0,2 | 1,8 |
| Arabische Golfstaaten | - | - | - | - | - | - |
| Volksrepublik China und Hongkong | 24 | + 71,4 | 54 | +107,7 | 0,1 | 2,3 |
| Israel | 3 | x | 3 | x | - | 1,0 |
| Japan | 6 | +500,0 | 8 | +700,0 | - | 1,3 |
| Südkorea | 6 | x | 6 | x | - | 1,0 |
| Taiwan | - | - | - | - | - | - |
| Sonstige asiatische Länder | 9 | +350,0 | 15 | +650,0 | - | 1,7 |
| Amerika | 157 | - 41,6 | 296 | - 28,5 | 0,6 | 1,9 |
| Kanada | 38 | - 60,0 | 104 | - 44,1 | 0,2 | 2,7 |
| USA | 107 | - 34,0 | 171 | - 19,3 | 0,4 | 1,6 |
| Mittelamerika und Karibik | 2 | - 71,4 | 2 | - 77,8 | - | 1,0 |
| Brasilien | 1 | - 50,0 | 1 | - 75,0 | - | 1,0 |
| Sonstige südamerikanische Länder | 9 | +200,0 | 18 | +500,0 | - | 2,0 |
| Australien, Neuseeland und Ozeanien | 78 | - 40,9 | 127 | - 44,8 | 0,3 | 1,6 |
| Ohne Angabe | 23 | - 39,5 | 63 | - 34,4 | 0,1 | 2,7 |

Anmerkungen siehe Seite 74

**Verzeichnis der Kurorte und Erholungsorte
in Nordrhein-Westfalen**

Kurorte und Erholungsorte in Nordrhein-Westfalen

| Gemeinde- kennziffer | Gemeinde | Gemeinde- kennziffer | Gemeinde |
|--|------------------------------|-------------------------|----------------------------|
| Mineral-, Moor-, Sole- und Thermalbäder | | noch: Luftkurort | |
| 313 000 | Aachen, krfr. Stadt | 966 020 | Lennestadt, Stadt |
| 762 004 | Bad Driburg, Stadt | 354 020 | Monschau, Stadt |
| 774 008 | Bad Lippspringe, Stadt | 762 028 | Nieheim, Stadt |
| 770 004 | Bad Oeynhausen, Stadt | 770 028 | Petershagen, Stadt |
| 766 008 | Bad Salzuflen, Stadt | 770 036 | Preußisch-Oldendorf, Stadt |
| 974 008 | Bad Sassendorf | 758 028 | Rödinghausen |
| 974 016 | Erwitte, Stadt | 958 044 | Sundern (Sauerland), Stadt |
| 766 032 | Horn-Bad Meinberg, Stadt | 566 088 | Tecklenburg, Stadt |
| 974 028 | Lippstadt, Stadt | 758 036 | Vlotho, Stadt |
| Heilklimatischer Kurort | | 762 036 | Warburg, Stadt |
| 374 032 | Nümbrecht | 762 040 | Willebadessen, Stadt |
| 374 040 | Reichshof | Erholungsort | |
| 958 048 | Winterberg, Stadt | 958 008 | Bestwig |
| Kneippkurort | | 558 008 | Billerbeck, Stadt |
| 766 020 | Detmold, Stadt | 366 008 | Blankenheim |
| 958 036 | Olsberg, Stadt | 758 004 | Bünde, Stadt |
| 770 032 | Porta Westfalica, Stadt | 954 004 | Breckerfeld, Stadt |
| 766 060 | Schieder-Schwalenberg, Stadt | 366 012 | Dahlem |
| 366 036 | Schleiden, Stadt | 766 024 | Dörentrup |
| 774 040 | Wünnenberg, Stadt | 154 008 | Emmerich, Stadt |
| Kneippheilbad | | 958 020 | Hallenberg, Stadt |
| 970 004 | Bad Berleburg, Stadt | 770 012 | Hille |
| 970 028 | Bad Laasphe, Stadt | 566 044 | Lienen |
| 366 004 | Bad Münstereifel, Stadt | 566 056 | Mettingen |
| 958 040 | Schmallenberg, Stadt | 974 032 | Möhnesee |
| Luftkurort | | 962 044 | Nachrodt-Wiblingwerde |
| 762 016 | Brakel, Stadt | 970 032 | Netphen |
| 958 012 | Brilon, Stadt | 366 032 | Nettersheim |
| 958 016 | Eslohe (Sauerland) | 166 016 | Nettetal, Stadt |
| 970 016 | Freudenberg, Stadt | 358 044 | Nideggen, Stadt |
| 358 012 | Heimbach, Stadt | 966 024 | Olpe, Stadt |
| 762 020 | Höxter, Stadt | 354 028 | Simmerath |
| 966 016 | Kirchhundem | 770 044 | Stemwede |
| 766 040 | Lage, Stadt | 974 044 | Warstein, Stadt |
| | | 382 076 | Windeck |
| | | 170 052 | Xanten, Stadt |

Veröffentlichungen

Veröffentlichungen aus den Fachbereichen Außenhandel, Beherbergung und Straßenverkehrsunfälle

Außenhandel Nordrhein-Westfalens, Ausfuhr und Einfuhr – Vorläufige Ergebnisse

Inhalt: Das Monatsheft enthält die vorläufigen Ergebnisse des grenzüberschreitenden Warenverkehrs Nordrhein-Westfalens mit den Ländern der Europäischen Union und den übrigen Ländern. Dargestellt wird die Aus- und Einfuhrmenge sowie der Warenwert und dessen prozentuale Veränderung zum Vorjahresmonat für die wichtigsten Warengruppen.

Bestell-Nr. G 31 3 98*)

Preis: 2,50 DM (Jahresbezugspreis: 25,00 DM)

Fachliche Auskünfte zu diesen Veröffentlichungen erteilen Ihnen gerne Siegfried Saitzek und Claudia Key unter Telefon-Nr. (02 11) 94 49-27 15 bzw. (02 11) 94 49-37 15.

Gäste und Übernachtungen im Reiseverkehr Nordrhein-Westfalens

Inhalt: Das Heft enthält vorläufige Ergebnisse von Ankünften, Übernachtungen und Aufenthaltsdauer der Gäste in nordrhein-westfälischen Beherbergungsstätten sowie die Zahl der Beherbergungsstätten, Gästebetten und die prozentuale Kapazitätsauslastung gegliedert nach Bade-, Kur-, Erholungsorten und sonstigen Gemeinden, nach Betriebsarten, Regionaleinheiten, Reisegebieten und nach Herkunftsländern. Dargestellt wird die Anzahl, die prozentuale Veränderung gegenüber dem Vorjahresmonat sowie die durchschnittliche Aufenthaltsdauer in Tagen.

Bestell-Nr. G 41 3 99*)

Preis: 9,00 DM (Jahresbezugspreis: 90,00 DM)

Fachliche Auskünfte zu diesen Veröffentlichungen erteilen Ihnen gerne Anita Klein und Alexander Schröder unter Telefon-Nr. (02 11) 94 49-27 38 bzw. (02 11) 94 49-37 38.

Straßenverkehrsunfälle in Nordrhein-Westfalen – Vorläufige Ergebnisse

Inhalt: Dieser monatliche Schnellbericht enthält die ersten vorläufigen Zahlen von Straßenverkehrsunfällen und der dabei verunglückten Personen für Nordrhein-Westfalen und für die Regierungsbezirke nach Unfallkategorien. Dargestellt werden die monatlichen und die kumulierten Unfallzahlen, die Vorjahreszahlen und die prozentuale Veränderung gegenüber den Vorjahreszeiträumen.

Bestell-Nr. H 11 3 99*)

Preis: 2,50 DM (Jahresbezugspreis: 25,00 DM)

Straßenverkehrsunfälle in Nordrhein-Westfalen

Inhalt: Der Monatsbericht enthält Ergebnisse von Straßenverkehrsunfällen und dabei Verunglückten in Nordrhein-Westfalen nach Unfallkategorien, nach Straßen-, Unfallarten, Unfalltypen, nach Tagesdatum, Ortslage, Art der Verkehrsbeteiligung, Unfallursachen und nach Fehlverhalten der Fahrzeugführer sowie die Anzahl der Verunglückten nach der Schwere der Verletzung, Altersgruppen und Geschlecht. Dargestellt werden die monatlichen und die kumulierten Zahlen, die Vorjahresergebnisse und die prozentuale Veränderung gegenüber den Vorjahreszeiträumen. Auf Gemeindeebene sind Ergebnisse nach Ortslage und Unfallkategorien enthalten.

Bestell-Nr. H 12 3 99*)

Preis: 5,50 DM (Jahresbezugspreis: 55,00 DM)

Fachliche Auskünfte zu diesen Veröffentlichungen erteilen Ihnen gerne Andreas Fuck und Petra Focks unter Telefon-Nr. (02 11) 94 49-27 37 bzw. (02 11) 94 49-37 37.

*) Bei Bestellungen bitte gewünschten Monat / Vierteljahr angeben (01 = Januar; 02 = Februar usw. bzw. 41 = 1. Vierteljahr; 42 = 2. Vierteljahr usw.)