

Gäste und Übernachtungen im Reiseverkehr Nordrhein-Westfalens

September 2007

Herausgegeben vom
Landesamt für Datenverarbeitung und Statistik Nordrhein-Westfalen
Mauerstraße 51, 40476 Düsseldorf • Postfach 10 11 05, 40002 Düsseldorf
Telefon 0211 9449-01 • Telefax 0211 442006
Internet: <http://www.lids.nrw.de>
E-Mail: poststelle@lds.nrw.de

Erschienen im Dezember 2007

Preis der gedruckten Ausgabe:
5,10 EUR (Jahresbezugspreis 51,00 EUR)

Eine kostenlose PDF-Version dieser Ausgabe finden Sie
zum Download in unserer Internet-Rubrik „Publikationsservice“.

© Landesamt für Datenverarbeitung und Statistik NRW, Düsseldorf, 2007
Vervielfältigung und Verbreitung, auch auszugsweise, mit Quellenangabe
gestattet.

Inhalt

	Seite
Vorbemerkungen	5
Grafiken	6
Tabellenteil	
1. Entwicklung der Ankünfte und Übernachtungen	11
2. Kapazität und Leistung der Beherbergungsstätten im September 2007 nach	
2.1 Gemeinden	12
2.2 Gemeindegruppen und Betriebsarten	26
2.3 Reisegebieten und Betriebsarten	30
2.4 Reisegebieten und Herkunftsländern	34
3. Leistung der Beherbergungsstätten von Januar bis September 2007 nach	
3.1 Gemeinden	46
3.2 Gemeindegruppen und Betriebsarten	60
3.3 Reisegebieten und Betriebsarten	64
3.4 Reisegebieten und Herkunftsländern	68
4. Leistung der Campingplätze nach Herkunftsländern	80
Karte	
Reisegebiete in Nordrhein-Westfalen	85
Übersicht über die neuen Reisegebiete / Regionen in Nordrhein-Westfalen	87
Karte	
Kur- und Erholungsorte in Nordrhein-Westfalen	91
Verzeichnis der Kurorte und Erholungsorte in Nordrhein-Westfalen	93
Veröffentlichungen	96

Zeichenerklärung

(nach DIN 55 301)

- 0 weniger als die Hälfte von 1 in der letzten besetzten Stelle, jedoch mehr als nichts
- nichts vorhanden (genau null)
- . Zahlenwert unbekannt oder geheim zu halten
- x Tabellenfach gesperrt, weil Aussage nicht sinnvoll
- . . . Angabe fällt später an

Hinweis

Abweichungen in den Summen ergeben sich aus dem Runden der Einzelwerte.

Eventuelle Abweichungen der Monatswerte in Tabelle 1 gegenüber den Monatswerten vorangegangener Statistischer Berichte ergeben sich durch Nachmeldungen.

Vorbemerkungen

In der Beherbergungsstatistik des Reiseverkehrs werden monatlich die angekommenen Gäste und Gästeübernachtungen in Beherbergungsbetrieben und auf Campingplätzen erfasst, wobei die Gäste aus dem Ausland nach dem Herkunftsland (ständiger Wohnsitz) untergliedert werden. Bei Beherbergungsbetrieben wird die Zahl der angebotenen Betten und bei Campingplätzen die Zahl der angebotenen Stellplätze erhoben. Einmal jährlich wird bei Betrieben der klassischen Hotellerie zum Stichtag 31. Juli die Zahl der angebotenen Gästezimmer erfasst und in der Juli-Ausgabe dieses Berichts veröffentlicht.

Die Rechtsgrundlage dieser Erhebung ist das „Gesetz zur Neuordnung der Statistik über die Beherbergung im Reiseverkehr (Beherbergungsstatistikgesetz – BeherbStatG) vom 22. Mai. 2002“ (BGBl. I S. 1642). Nach § 3 (I) dieses Gesetzes werden nur Beherbergungsstätten in die Erhebung einbezogen, die gleichzeitig mehr als acht Gäste vorübergehend aufnehmen können.

Darstellung der Ergebnisse

Die vorliegenden Monatsergebnisse enthalten vorläufige Zahlen. In der Regel weichen aber die endgültigen Ergebnisse nur geringfügig davon ab. In den aufsummierten Teiljahresergebnissen im zweiten Teil des Berichtes fließen jeweils nachträgliche Meldungen von Beherbergungsbetrieben ein, sodass diese Ergebnisse im Laufe des Jahres beständiger werden.

Zurzeit gibt es in Nordrhein-Westfalen acht Gemeinden (von 396), die keine Beherbergungsstätte mit mehr als acht Betten haben. Sie werden in der Erhebung nicht berücksichtigt.

Die Zahl der prädikatisierten Orte in Nordrhein-Westfalen beträgt zurzeit 69. Darunter befinden sich 9 Mineral-, Moor-, Sole- und Thermalbäder, 4 Heilklimatische Kurorte, 8 Kneippkurorte, 4 Kneippheilbäder, 17 Luftkurorte und 27 Erholungsorte. Eine Übersicht der Lage dieser Orte finden Sie am Ende des Berichtes.

Campingplätze und Boardinghouses

Ab dem Berichtsmonat Januar 2004 werden die Gästeankünfte und -übernachtungen für alle Beherbergungsbetriebe einschl. der Campingplätze ausgewiesen. In der fachlichen Gliederung nach Betriebsarten werden ab diesem Zeitpunkt die Campingplätze als eigenständige Betriebsart dargestellt. Wegen des großen Interesses an den Herkunftsländern ausländischer Camper wird die Tabelle 4 aber weiterhin beibehalten.

Boardinghouses sind definitionsgemäß Beherbergungsstätten ohne angebotene Verpflegung, jedoch mit Kochgelegenheit. Ein hotelähnlicher Service ergänzt die Leistung dieses Hauses. Aufgrund ihrer geringen Anzahl in NRW unterliegen die Daten von Boardinghouses der Geheimhaltung. Daher werden sie mit den Erholungs-, Ferien- und Schulungsheimen in einer Summe ausgewiesen.

Geänderte Reisegebiete

Ab Berichtsmonat Januar 2005 umfasst zum einen das Reisegebiet „Köln und Region“ die Ergebnisse der kreisfreien Stadt Köln und die des Rhein-Erft-Kreises. Zum anderen werden unter dem neuen Namen „Düsseldorf und Kreis Mettmann“ die Ergebnisse der beiden Verwaltungsbezirke dargestellt. Eine Übersicht der aktuellen geografischen Abgrenzung der Reisegebiete befindet sich am Ende des Berichtes.

Wegfall der Zimmerauslastung

Ab dem Berichtsmonat Juni 2005 werden die Angaben zur Belegung der Gästezimmer in der Hotellerie nicht mehr erhoben. Die Erfahrungen in der Praxis haben gezeigt, dass mit diesem Merkmal große Belastungen für die Berichtspflichtigen verbunden waren. Der Aussagewert des Merkmals hat diesen Erhebungsaufwand nicht gerechtfertigt.

Aus demselben Grund wird die Anzahl der Gästezimmer in der Hotellerie nur noch jährlich zum Stichtag 31.07. erhoben.

Neue Herkunftsländer

Ab Berichtsmonat Januar 2006 werden bei der Darstellung der Ergebnisse nach Herkunftsländern neue Länder einzeln ausgewiesen. Unter den EU-Ländern erfolgt jetzt auch der Nachweis für Gäste aus den 10 neuen EU-Beitrittsländern. Ebenso werden Gäste aus der „Ukraine“ und aus „Indien“ so wie aus „Australien“ und aus „Neuseeland und Ozeanien“ einzeln ausgewiesen. Da für diese Länder keine Vorjahreswerte vorliegen kann die Veränderung zum Vorjahr nicht berechnet werden. In den Positionen, bei denen eine Vergleichbarkeit zum Vorjahr nicht gegeben ist, wird die Veränderung als „x = Aussage nicht sinnvoll“ dargestellt.

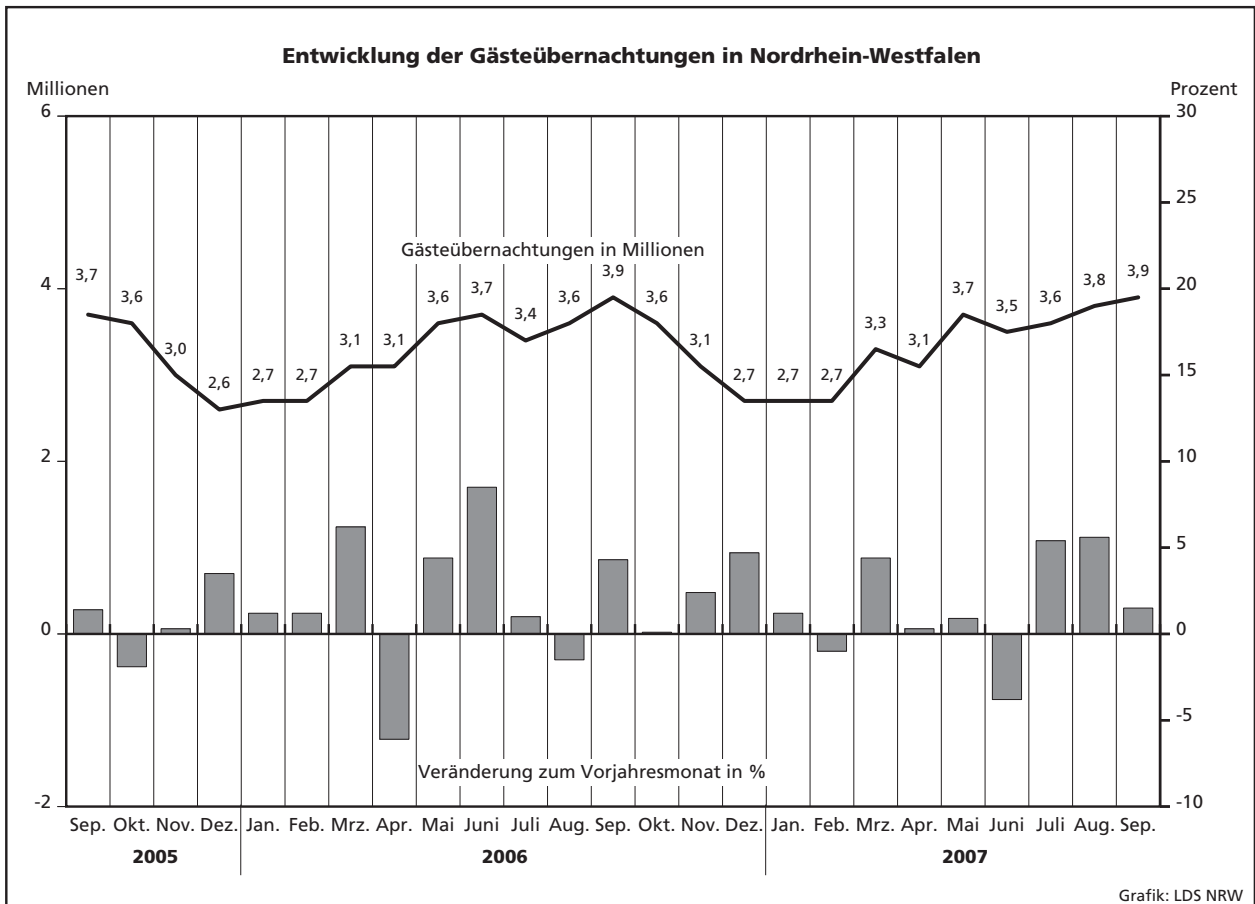
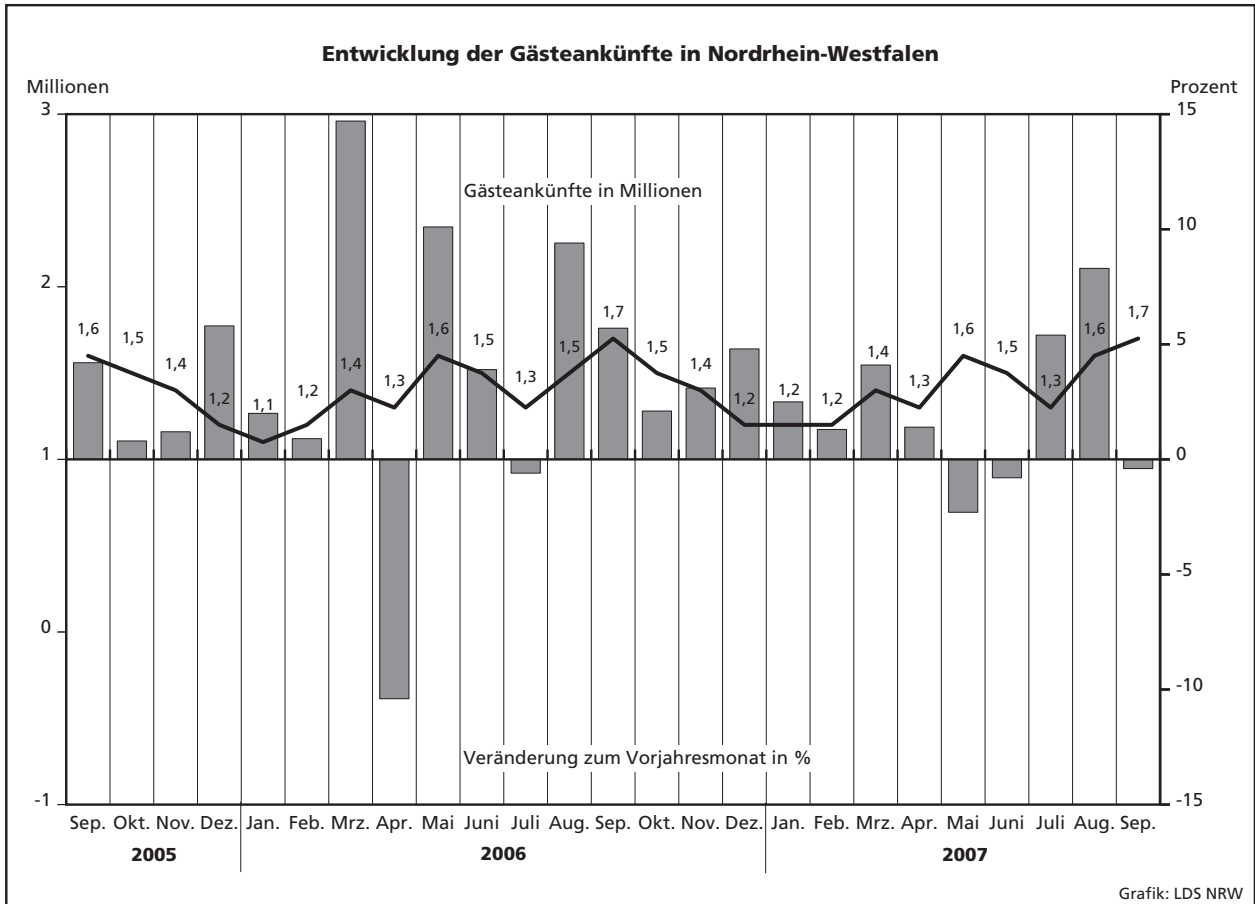

**Übernachtungen in NRW je 1 000 Einwohner nach Reisegebieten
sowie Anteil der deutschen und ausländischen Gäste im September 2007**

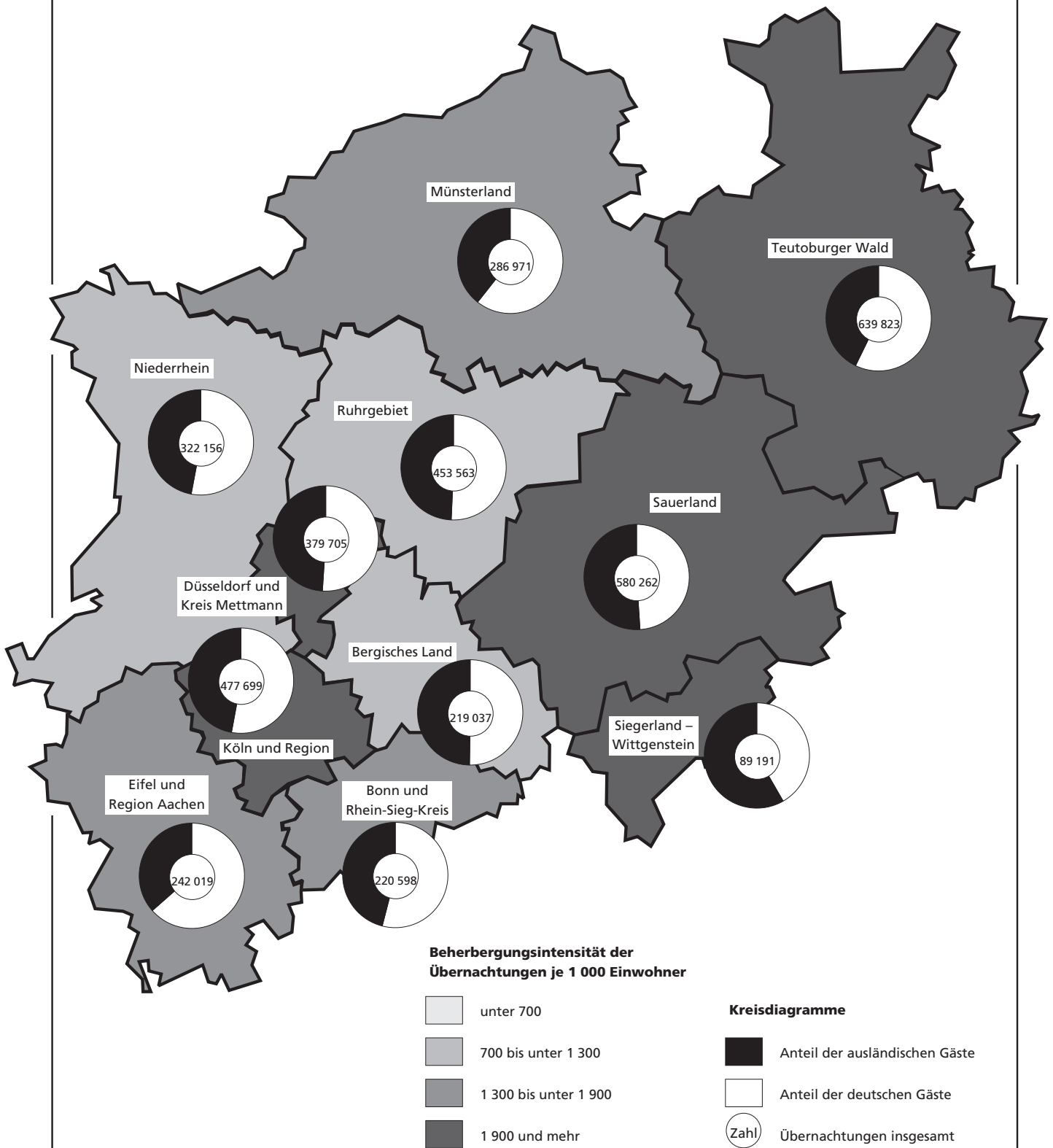

Tabellenteil

2.1 Kapazität und Leistung der Beherber

September

Amtliche Schlüsselnummer	Verwaltungsbezirk	Betriebe		Betten			Mittlere Aufenthaltsdauer ³⁾	
		geöffnete	Veränderung ¹⁾	angebotene	Veränderung ¹⁾	mittlere Auslastung ²⁾	aller Gäste	ausländischer Gäste
111 000	Kreisfreie Städte							
111 000	Düsseldorf	218	+3,8	20 081	+6,3	48,9	1,7	2,0
112 000	Duisburg	47	+2,2	2 676	+1,6	42,7	2,0	2,1
113 000	Essen	84	-1,2	6 634	+6,0	43,4	2,1	2,0
114 000	Krefeld	26	+8,3	1 704	+3,1	44,2	2,0	2,1
116 000	Mönchengladbach	34	-	1 914	-2,1	37,3	2,0	2,4
117 000	Mülheim an der Ruhr	28	-	1 364	+0,5	35,0	1,8	2,4
119 000	Oberhausen	19	-9,5	1 604	+0,9	48,2	1,6	1,7
120 000	Remscheid	20	+5,3	915	+0,4	34,9	1,6	1,5
122 000	Solingen	26	-	1 178	-0,9	35,4	2,1	2,3
124 000	Wuppertal	47	+23,7	3 234	+27,0	48,3	2,0	2,1
154 000	Kreis Kleve	108	+3,8	5 606	+3,1	41,8	2,1	1,9
154 004	Bedburg-Hau	2	-	27	-	.	.	.
154 008	Emmerich am Rhein, Stadt	11	+10,0	272	+4,6	23,7	1,8	1,9
154 012	Geldern, Stadt	10	-	554	+0,5	51,8	3,4	1,9
154 016	Goch, Stadt	6	-	268	+2,3	38,3	1,7	1,9
154 020	Issum	-	-	-	-	-	-	-
154 024	Kalkar, Stadt	6	-	1 128	-0,2	36,5	1,9	1,8
154 028	Kerken	5	-	183	+0,5	34,0	1,4	1,5
154 032	Kevelaer, Stadt	24	+4,3	916	+3,5	39,4	2,2	1,8
154 036	Kleve, Stadt	11	+10,0	1 007	+8,9	48,3	2,2	2,2
154 040	Kranenburg	4	-	271	-	.	.	.
154 044	Rees, Stadt	11	-	242	+1,7	37,6	1,9	2,1
154 048	Rheurd	5	-	161	-	21,5	2,1	4,8
154 052	Straelen, Stadt	4	-	283	+0,4	47,8	1,9	2,6
154 056	Uedem	2	-	121	-	.	.	.
154 060	Wachtendonk	3	-	59	-7,8	29,7	1,3	2,2
154 064	Weeze	4	+33,3	114	+40,7	20,6	2,3	3,2
158 000	Kreis Mettmann	107	+4,9	6 984	+0,1	40,4	1,9	2,0
158 004	Erkrath, Stadt	9	-10,0	399	-3,9	33,2	1,6	2,3
158 008	Haan, Stadt	6	-14,3	439	-0,2	33,6	1,9	2,1
158 012	Heiligenhaus, Stadt	6	+20,0	250	-2,7	.	.	.
158 016	Hilden, Stadt	14	+40,0	954	+16,3	38,5	2,1	2,4
158 020	Langenfeld (Rhld.), Stadt	6	-	315	-1,6	36,5	1,6	2,4
158 024	Mettmann, Stadt	8	-	964	-1,4	37,2	2,1	2,4
158 026	Monheim am Rhein, Stadt	9	+12,5	434	+2,4	37,7	1,9	2,0
158 028	Ratingen, Stadt	35	+6,1	2 595	-3,2	48,3	1,8	1,8
158 032	Velbert, Stadt	12	-7,7	586	-2,3	34,9	1,9	2,3
158 036	Wülfrath, Stadt	2	-	48	+17,1	.	.	.
162 000	Rhein-Kreis Neuss	86	+7,5	5 028	-2,9	41,1	1,9	2,2
162 004	Dormagen, Stadt	16	+6,7	441	-23,0	37,2	1,9	1,9
162 008	Grevenbroich, Stadt	10	+66,7	442	+21,8	43,8	2,3	2,4
162 012	Jüchen	2	-	48	-	.	.	.
162 016	Kaarst, Stadt	9	-	575	-0,7	40,9	1,8	2,1
162 020	Korschenbroich, Stadt	5	-	88	-	.	.	.
162 022	Meerbusch, Stadt	16	+14,3	591	+0,3	36,8	2,0	2,7
162 024	Neuss, Stadt	23	-4,2	2 743	-3,4	43,0	1,9	2,1
162 028	Rommerskirchen	5	-	100	+3,1	47,8	4,7	24,2
166 000	Kreis Viersen	69	+7,8	2 526	+2,4	44,4	1,8	1,8
166 004	Brüggen	8	+14,3	381	+0,5	40,3	1,9	1,6
166 008	Grefrath	2	-	179	-3,8	.	.	.
166 012	Kempen, Stadt	5	-	134	+16,5	28,0	1,6	2,0
166 016	Nettetal, Stadt	16	+6,7	911	+2,1	55,9	1,8	1,3
166 020	Niederkrüchten	8	+14,3	82	-	34,3	2,8	13,1
166 024	Schwalmtal	4	+33,3	51	+54,5	.	.	.
166 028	Tönisvorst, Stadt	5	-	100	-2,0	32,7	1,5	2,0
166 032	Viersen, Stadt	11	+10,0	254	+7,2	28,6	1,7	2,0
166 036	Willich, Stadt	10	-	434	-1,6	46,7	2,0	1,6
170 000	Kreis Wesel	98	-3,9	4 182	-4,2	39,0	1,9	2,0
170 004	Alpen	1	-	23	-	.	.	.
170 008	Dinslaken, Stadt	9	-10,0	288	-7,1	37,3	2,5	4,6
170 012	Hamminkeln, Stadt	8	-	228	-	30,4	1,7	2,1
170 016	Hünxe	3	-	78	-	18,3	1,7	1,8

1) Veränderung gegenüber dem Vorjahresmonat in % - 2) mittlere Auslastung = (Übernachtungen / angebotene Bettentage) * 100 - 3) mittlere Aufenthaltsdauer

gungsstätten nach Verwaltungsbezirken

2007

Ankünfte				Übernachtungen				Amtliche Schlüsselnummer
aller Gäste	Veränderung ¹⁾	ausländischer Gäste	Veränderung ¹⁾	aller Gäste	Veränderung ¹⁾	ausländischer Gäste	Veränderung ¹⁾	
168 713	+2,3	56 264	-0,5	295 035	+2,2	110 488	+1,4	111 000
16 590	-6,6	2 702	-13,3	33 834	-2,2	5 681	-14,6	112 000
42 243	-2,8	5 715	-21,9	87 589	+2,6	11 560	-31,5	113 000
11 127	-5,1	2 131	+7,4	22 620	-9,2	4 425	-9,7	114 000
10 815	-1,9	2 197	+25,3	21 432	-24,6	5 196	-11,8	116 000
8 272	-5,6	914	-19,5	14 951	-8,5	2 151	-25,9	117 000
14 219	+7,7	2 324	+2,5	23 197	+3,3	3 999	-8,7	119 000
6 135	+13,3	1 956	+57,4	9 586	+0,4	2 905	+58,6	120 000
6 020	+1,1	842	+2,4	12 583	-16,2	1 950	-34,5	122 000
23 216	+59,1	3 159	+15,8	46 718	+38,1	6 696	+28,1	124 000
34 937	+0,5	4 580	-10,7	74 743	+7,5	8 926	-2,8	154 000
1 101	-11,4	257	-43,0	1 953	-16,8	495	-28,5	154 004
2 508	+52,6	78	+4,0	8 605	+19,4	150	+0,7	154 008
1 780	+10,8	189	-12,1	3 077	+4,4	355	-8,3	154 012
-	-	-	-	-	-	-	-	154 016
6 979	+1,4	2 244	+3,9	13 237	+9,1	3 987	+21,7	154 020
1 482	-15,3	68	-48,1	2 144	-26,6	99	-37,7	154 024
6 536	+2,5	337	-37,1	14 131	+18,6	597	-39,8	154 028
6 622	-5,3	1 095	-8,6	14 519	+7,5	2 445	-10,0	154 032
1 462	+6,1	82	-47,8	2 749	+0,1	170	-46,5	154 036
526	-28,3	46	-23,3	1 118	-16,8	220	-14,1	154 040
2 158	-6,3	61	-43,5	4 059	+3,7	156	-2,5	154 044
409	+2,3	23	+27,8	526	-4,7	51	+21,4	154 048
309	+78,6	6	+200,0	703	+63,5	19	+216,7	154 052
45 283	-4,0	8 759	-2,0	84 670	-7,2	17 917	-5,5	154 056
2 460	-2,6	375	-37,3	3 978	-17,2	872	-32,5	154 060
2 308	-0,4	212	-32,7	4 420	-10,5	455	-41,8	154 064
5 212	+9,6	821	-1,6	11 022	+13,6	1 951	+6,3	158 000
2 107	-18,0	321	-10,1	3 446	-13,5	764	-11,8	158 004
5 060	-18,9	563	-30,6	10 747	-23,2	1 349	-25,6	158 008
2 590	-2,6	1 196	+161,1	4 958	-10,9	2 429	+141,0	158 012
21 167	+1,2	4 495	-5,1	37 632	-2,4	8 311	-11,6	158 016
3 166	-9,6	636	+4,6	6 137	-10,2	1 439	-6,0	158 020
32 442	-3,8	7 729	+2,9	63 068	-4,8	17 321	+0,4	158 024
2 606	-22,6	569	-27,4	4 944	-24,6	1 082	-37,5	158 028
2 508	+18,4	870	-0,7	5 803	+18,6	2 102	-7,8	162 000
3 975	-3,2	679	-4,6	7 058	-3,6	1 407	+0,2	162 004
3 819	+19,2	702	+34,0	7 579	+4,1	1 887	+53,9	162 008
18 659	-6,4	4 855	+6,2	35 385	-6,9	10 134	-3,7	162 012
306	-5,8	27	+92,9	1 434	+43,4	653	x	162 016
19 092	-	1 900	-1,6	35 245	-0,6	3 484	-3,5	162 020
2 955	-11,2	492	+397,0	5 671	-8,3	792	+284,5	162 022
690	+17,9	88	+2,3	1 126	+34,4	175	-4,4	162 024
8 368	+11,4	348	+20,4	15 277	+6,2	453	+31,7	162 028
484	-7,1	38	+15,2	1 353	+31,0	496	+74,0	166 000
662	-9,2	1	x	982	-18,3	2	x	166 004
1 284	-20,5	134	-5,6	2 180	-5,8	268	-8,5	166 008
3 116	-2,0	454	-46,3	6 085	-13,6	746	-57,5	166 012
27 735	-	3 844	-21,6	52 807	-0,7	7 723	-16,6	166 016
1 343	-17,8	72	-45,5	3 361	-5,4	333	-6,2	170 000
1 307	-21,2	38	-88,6	2 206	-20,7	78	-88,5	170 004
335	-17,1	100	-27,0	584	-12,7	176	+5,4	170 008

dauer (in Tagen) = Übernachtungen / Ankünfte

Noch: **2.1 Kapazität und Leistung der Beherber**

September

Amtliche Schlüsselnummer	Verwaltungsbezirk	Betriebe		Betten			Mittlere Aufenthaltsdauer ³⁾	
		geöffnete	Veränderung ¹⁾	an-gebotene	Veränderung ¹⁾	mittlere Auslastung ²⁾	aller Gäste	ausländischer Gäste
Noch: Kreis Wesel								
170 020	Kamp-Lintfort, Stadt	9	+12,5	288	+14,7	26,5	2,6	2,7
170 024	Moers, Stadt	14	-6,7	746	-2,9	46,3	1,8	1,9
170 028	Neukirchen-Vluyn, Stadt	3	-25,0	146	-5,8	39,6	1,7	1,9
170 032	Rheinberg, Stadt	5	-	103	+2,0	.	.	.
170 036	Schermbek	11	-	636	+1,3	37,2	2,0	1,5
170 040	Sonsbeck	4	-20,0	101	-22,9	38,9	2,9	4,3
170 044	Voerde (Niederrhein), Stadt	5	-	188	+1,6	28,7	2,1	2,5
170 048	Wesel, Stadt	14	-	816	-9,6	38,6	1,7	2,0
170 052	Xanten, Stadt	12	-7,7	541	-10,3	54,8	2,0	1,9
100 000	Reg.-Bez. Düsseldorf	1 017	+3,5	65 630	+3,5	44,0	1,9	2,0
Kreisfreie Städte								
313 000	Aachen	63	-	4 630	+0,4	58,5	2,1	1,9
314 000	Bonn	92	-2,1	7 459	-0,8	48,3	1,9	2,3
315 000	Köln	247	-1,6	25 178	-0,3	52,8	1,8	2,0
316 000	Leverkusen	23	-	1 545	-2,1	46,8	2,0	2,2
354 000	Kreis Aachen	118	-0,8	3 872	-4,0	44,3	2,8	2,8
354 004	Alsdorf, Stadt	2	-	85	-	.	.	.
354 008	Baesweiler, Stadt	3	-	83	-	.	.	.
354 012	Eschweiler, Stadt	10	+11,1	250	+10,6	38,0	2,2	3,4
354 016	Herzogenrath, Stadt	5	-	136	-4,2	41,1	2,0	2,0
354 020	Monschau, Stadt	42	+5,0	1 278	-3,3	43,3	2,5	1,9
354 024	Roetgen	8	+14,3	125	+23,8	47,5	3,0	4,0
354 028	Simmerath	35	-12,5	1 330	-12,3	53,0	3,9	3,6
354 032	Stolberg (Rhld.), Stadt	8	-	397	+7,9	35,9	2,4	3,7
354 036	Würselen, Stadt	5	-	188	-1,1	34,1	1,6	2,0
358 000	Kreis Düren	80	+3,9	2 313	+1,9	33,6	2,1	2,0
358 004	Aldenhoven	1	-	15	-	.	.	.
358 008	Düren, Stadt	13	-7,1	494	-7,8	35,7	1,8	1,8
358 012	Heimbach, Stadt	23	+4,5	507	+10,7	21,4	2,3	1,8
358 016	Hürtgenwald	8	-	308	-2,2	46,6	1,8	2,0
358 020	Inden	2	-	44	-	.	.	.
358 024	Jülich, Stadt	5	-	142	-	31,1	2,2	2,2
358 028	Kreuzau	4	-	131	-	34,3	2,9	1,9
358 032	Langerwehe	1	x	10	x	-	-	-
358 036	Linnich, Stadt	3	+50,0	48	+45,5	.	.	.
358 040	Merzenich	-	-	-	-	-	-	-
358 044	Nideggen, Stadt	17	+6,3	567	+5,4	37,4	2,7	2,6
358 048	Niederzier	3	+50,0	47	+23,7	28,8	1,4	-
358 052	Nörvenich	-	-	-	-	-	-	-
358 056	Titz	-	-	-	-	-	-	-
358 060	Vettweiß	-	-100,0	-	-100,0	-	-	-
362 000	Rhein-Erft-Kreis	114	-1,7	5 742	+0,2	42,8	2,0	2,3
362 004	Bedburg, Stadt	4	-	116	+1,8	.	.	.
362 008	Bergheim, Stadt	17	-10,5	444	-4,3	36,5	3,8	18,6
362 012	Brühl, Stadt	19	-	1 494	-1,5	33,9	1,6	1,5
362 016	Elsdorf	2	-33,3	51	-32,9	.	.	.
362 020	Erftstadt, Stadt	11	+10,0	297	+3,1	28,4	2,0	1,6
362 024	Frechen, Stadt	13	-7,1	742	-	51,9	1,5	1,5
362 028	Hürth, Stadt	15	-6,3	1 333	-1,0	57,5	2,6	2,8
362 032	Kerpen, Stadt	13	-	415	+1,7	37,0	1,8	1,9
362 036	Pulheim, Stadt	12	+9,1	391	+0,5	39,4	2,2	2,2
362 040	Wesseling, Stadt	8	+14,3	459	+18,3	42,7	2,1	2,4
366 000	Kreis Euskirchen	142	-1,4	6 456	+1,4	40,4	3,3	5,0
366 004	Bad Münstereifel, Stadt	29	+3,6	1 114	+13,3	35,9	2,6	2,2
366 008	Blankenheim	13	-7,1	589	-1,0	51,6	2,9	2,4
366 012	Dahlem	9	-	963	-	31,8	6,2	19,7
366 016	Euskirchen, Stadt	14	-	545	+0,2	37,4	1,8	2,0
366 020	Hellenthal	20	+5,3	589	+7,9	42,3	3,0	2,5
366 024	Kall	14	-6,7	451	-5,5	37,5	3,1	3,0
366 028	Mechernich, Stadt	11	-8,3	251	-20,1	26,8	2,0	1,8
366 032	Nettersheim	8	-11,1	691	-0,4	57,9	6,3	24,5

gungsstätten nach Verwaltungsbezirken

2007

Ankünfte				Übernachtungen				Amtliche Schlüsselnummer
aller Gäste	Veränderung ¹⁾	ausländischer Gäste	Veränderung ¹⁾	aller Gäste	Veränderung ¹⁾	ausländischer Gäste	Veränderung ¹⁾	
860	+20,6	152	-4,4	2 253	+21,3	415	-22,0	170 020
5 908	-7,0	1 159	-18,0	10 353	-7,1	2 238	-16,6	170 024
1 044	-9,8	108	-26,5	1 735	-8,9	202	-31,5	170 028
.	170 032
3 589	-8,3	599	-26,8	7 109	-9,0	899	-27,1	170 036
740	-11,2	40	+14,3	2 137	+3,1	171	+43,7	170 040
780	+7,0	55	+150,0	1 616	-8,9	135	+114,3	170 044
7 094	+31,4	1 129	-6,4	12 061	+21,1	2 311	+1,9	170 048
4 412	-3,5	328	-19,4	8 721	-1,3	614	-10,6	170 052
466 839	+1,6	105 016	-2,1	878 078	+0,4	210 422	-3,9	100 000
39 722	+5,7	12 439	+21,1	83 322	+1,7	23 807	+3,4	313 000
59 328	-2,3	10 173	-6,3	109 819	-5,8	23 273	-9,6	314 000
223 977	+0,2	70 470	-7,2	403 323	-4,6	143 974	-13,3	315 000
10 924	-10,1	1 975	-28,2	21 701	-10,6	4 384	-42,5	316 000
19 331	-6,3	4 122	-13,8	53 986	-1,2	11 627	-0,2	354 000
.	354 004
.	354 008
1 316	+7,9	222	+7,2	2 847	-5,4	764	-27,7	354 012
827	+12,1	25	+56,3	1 677	+8,9	51	+24,4	354 016
7 028	-3,3	1 783	-19,9	17 650	+1,2	3 451	-22,5	354 020
931	+1,3	106	-62,3	2 829	+68,8	426	-8,0	354 024
5 479	-20,8	1 355	-9,7	21 580	-9,0	4 937	+17,2	354 028
1 769	+8,3	421	+28,0	4 274	+10,3	1 566	+71,9	354 032
1 216	+10,1	116	-25,6	1 926	+3,9	229	-24,7	354 036
11 878	-9,0	2 124	+12,6	25 508	-7,4	4 340	-5,1	358 000
.	358 004
2 877	-18,7	898	+28,3	5 312	-18,5	1 650	-3,1	358 008
1 746	-0,3	343	+32,9	4 021	+17,4	631	+12,9	358 012
2 554	+7,3	417	+3,2	4 610	-12,8	839	-12,3	358 016
.	358 020
597	-29,8	124	-21,5	1 324	-24,8	275	-15,9	358 024
472	-23,9	22	+57,1	1 348	-0,7	42	+82,6	358 028
-	-	-	-	-	-	-	-	358 032
-	-	-	-	-	-	-	-	358 036
-	-	-	-	-	-	-	-	358 040
2 763	-15,9	299	-12,3	7 469	-1,0	791	-11,4	358 044
289	+144,9	-	-	406	+20,8	-	-	358 048
-	-	-	-	-	-	-	-	358 052
-	-	-	-	-	-	-	-	358 056
-	-100,0	-	-	-	-100,0	-	-	358 060
36 937	-2,4	9 896	-6,4	74 376	-3,4	22 756	-5,5	362 000
.	362 004
1 264	-12,6	96	-3,0	4 866	+5,8	1 789	+27,9	362 008
9 598	-19,2	1 953	-29,8	15 318	-18,3	2 959	-29,3	362 012
.	362 016
1 494	-0,9	67	+59,5	3 011	-12,9	110	+34,1	362 020
7 561	+45,2	2 042	+37,6	11 543	+16,6	3 032	+7,7	362 024
8 702	-9,7	4 427	-10,6	22 995	-6,1	12 208	-5,8	362 028
2 509	-0,9	619	+71,0	4 604	+1,0	1 201	+30,3	362 032
2 118	-5,3	258	-15,1	4 623	+7,4	580	-9,4	362 036
2 764	+19,5	263	-25,7	5 880	+16,2	620	-21,0	362 040
23 769	-7,9	2 477	-7,1	79 203	+0,9	12 419	+8,3	366 000
4 623	-6,2	203	-37,0	12 010	+2,8	454	-33,1	366 004
3 483	-11,7	272	+5,8	10 244	+11,1	642	+22,5	366 008
1 446	-12,0	304	+1,3	8 939	-1,0	5 997	+20,5	366 012
3 333	-0,6	639	-13,2	6 123	-18,1	1 273	-2,7	366 016
2 526	+5,0	193	+26,1	7 696	+14,1	486	-1,8	366 020
1 524	-17,2	11	-50,0	4 793	+1,9	33	-13,2	366 024
1 013	-13,3	74	-9,8	2 021	-13,8	135	-9,4	366 028
1 892	-15,2	6	-	11 997	-0,4	147	-12,5	366 032

Noch: **2.1 Kapazität und Leistung der Beherber**

September

Amtliche Schlüsselnummer	Verwaltungsbezirk	Betriebe		Betten			Mittlere Aufenthaltsdauer ³⁾	
		geöffnete	Veränderung ¹⁾	angebotene	Veränderung ¹⁾	mittlere Auslastung ²⁾	aller Gäste	ausländischer Gäste
	Noch: Kreis Euskirchen							
366 036	Schleiden, Stadt	16	–	1 068	+0,9	39,5	3,8	4,6
366 040	Weilerswist	3	–	53	–	35,3	2,2	2,3
366 044	Zülpich, Stadt	5	–	142	–	43,6	6,4	2,0
370 000	Kreis Heinsberg	61	+15,1	1 575	+11,7	34,7	2,3	2,5
370 004	Erkelenz, Stadt	8	–	216	–	67,0	3,9	2,6
370 008	Gangelt	1	x	14	x	.	.	.
370 012	Geilenkirchen, Stadt	6	–	188	–	33,8	2,8	3,4
370 016	Heinsberg, Stadt	4	–	101	–	32,4	1,7	1,7
370 020	Hückelhoven, Stadt	5	–16,7	131	–28,4	18,2	2,2	2,8
370 024	Selfkant	2	–	11	–8,3	.	.	.
370 028	Übach-Palenberg, Stadt	4	–	153	–	39,3	2,1	2,2
370 032	Waldfeucht	3	+50,0	38	–	29,2	2,0	2,1
370 036	Wassenberg, Stadt	14	+27,3	238	+24,6	22,9	2,1	1,2
370 040	Wegberg, Stadt	14	+40,0	485	+47,9	30,1	1,8	2,3
374 000	Oberbergischer Kreis	127	–4,5	6 264	–1,0	44,4	3,2	2,3
374 004	Bergneustadt, Stadt	9	–	340	+3,0	34,7	3,3	2,4
374 008	Engelskirchen	9	–	426	–0,5	71,8	6,7	1,5
374 012	Gummersbach, Stadt	20	–	947	+4,9	32,9	2,1	2,3
374 016	Hückeswagen, Stadt	7	–	195	–2,0	30,0	2,0	2,6
374 020	Lindlar	13	–7,1	499	–4,0	34,7	3,2	3,7
374 024	Marienheide	8	–11,1	493	–4,1	28,7	2,1	3,6
374 028	Morsbach	4	–	268	–0,7	40,4	2,4	–
374 032	Nümbrecht	9	–10,0	982	–1,3	52,3	3,6	2,3
374 036	Radevormwald, Stadt	9	–	545	+1,3	54,6	3,1	1,7
374 040	Reichshof	12	–14,3	532	–9,2	67,4	8,3	7,0
374 044	Waldbrohl, Stadt	5	–	227	–1,7	36,9	3,6	4,0
374 048	Wiehl, Stadt	10	–9,1	472	–1,7	39,7	2,5	2,3
374 052	Wipperfürth, Stadt	12	–	338	+1,2	39,7	2,6	1,9
378 000	Rhein.-Berg. Kreis	80	–	3 774	+1,3	39,2	2,4	2,4
378 004	Bergisch Gladbach, Stadt	24	–4,0	1 349	–2,2	37,4	2,0	1,9
378 008	Burscheid, Stadt	5	–	163	–	43,3	2,8	3,5
378 012	Kürten	10	+11,1	209	–2,3	23,0	2,3	3,0
378 016	Leichlingen (Rhld.), Stadt	9	–18,2	438	+0,5	64,1	9,3	2,7
378 020	Odenthal	7	–	443	–	39,0	2,1	2,3
378 024	Overath, Stadt	12	+20,0	354	+28,7	19,5	2,2	1,9
378 028	Rösrath, Stadt	3	–	239	–	41,9	2,1	2,4
378 032	Wermelskirchen, Stadt	10	–	579	+0,2	39,3	1,7	3,3
382 000	Rhein-Sieg-Kreis	175	–0,6	9 060	+0,8	40,5	2,2	2,2
382 004	Alfter	3	–	106	–	26,3	2,1	2,9
382 008	Bad Honnef, Stadt	17	–	1 346	–0,7	47,7	2,2	3,3
382 012	Bornheim, Stadt	12	–7,7	438	–0,2	25,4	2,4	2,4
382 016	Eitorf	7	+16,7	242	+5,7	23,8	2,0	–
382 020	Hennef (Sieg), Stadt	16	–5,9	1 138	+2,0	42,2	2,9	3,2
382 024	Königswinter, Stadt	28	–9,7	1 786	–3,1	45,2	2,1	2,4
382 028	Lohmar, Stadt	11	+10,0	272	+3,0	34,8	1,5	2,0
382 032	Meckenheim, Stadt	4	–	185	+6,9	39,2	1,6	1,8
382 036	Much	6	–	395	–0,5	44,5	2,4	2,1
382 040	Neunkirchen-Seelscheid	3	–	48	–	.	.	.
382 044	Niederkassel, Stadt	8	–	223	–	35,7	1,7	2,1
382 048	Rheinbach, Stadt	6	–	161	–3,0	22,2	2,0	1,7
382 052	Ruppichteroth	4	–	238	+28,6	29,4	2,4	2,4
382 056	Sankt Augustin, Stadt	4	–	225	–4,3	39,9	1,9	1,7
382 060	Siegburg, Stadt	15	–	652	+0,3	34,3	1,7	1,8
382 064	Swisttal	3	+50,0	100	+31,6	.	.	.
382 068	Troisdorf, Stadt	11	+10,0	745	+6,1	51,1	1,9	1,5
382 072	Wachtberg	5	–	268	–3,6	34,9	2,0	2,4
382 076	Windeck	12	–	492	–2,6	39,7	3,6	1,0
300 000	Reg.-Bez. Köln	1 322	–0,5	77 868	–	46,7	2,1	2,2
	Kreisfreie Städte							
512 000	Bottrop	13	–	630	+20,5	43,0	1,9	2,4
513 000	Gelsenkirchen	22	–4,3	1 879	–1,9	46,8	2,4	2,9
515 000	Münster	82	–	7 205	+3,7	48,4	2,2	2,0

gungsstätten nach Verwaltungsbezirken

2007

Ankünfte				Übernachtungen				Amtliche Schlüsselnummer
aller Gäste	Veränderung ¹⁾	ausländischer Gäste	Veränderung ¹⁾	aller Gäste	Veränderung ¹⁾	ausländischer Gäste	Veränderung ¹⁾	
3 385	-9,2	659	-7,4	12 969	+0,6	3 007	+1,8	366 036
255	-21,8	52	+67,7	555	-15,0	119	+153,2	366 040
289	+14,7	64	+45,5	1 856	+10,6	126	-1,6	366 044
8 018	-1,5	1 192	-13,1	18 407	+12,4	2 956	-21,6	370 000
1 119	-26,9	197	-27,8	4 342	+36,2	515	-34,7	370 004
.	370 008
670	-28,6	322	-3,3	1 907	-24,1	1 090	-19,9	370 012
570	+22,1	107	-5,3	981	+2,0	179	-40,1	370 016
716	-45,2	44	-67,2	1 597	-32,0	121	-54,9	370 020
.	370 024
879	+3,7	286	+39,5	1 805	+0,7	626	+58,9	370 028
220	+15,8	14	-46,2	430	+21,1	30	-53,8	370 032
1 069	+1,4	105	+1,0	2 234	+35,4	130	-25,3	370 036
2 469	+47,1	76	-58,5	4 446	+34,2	172	-59,2	370 040
25 965	-6,1	1 620	+8,1	83 664	-0,9	3 794	+6,6	374 000
1 089	-12,2	9	-35,7	3 637	+11,1	22	-31,3	374 004
1 371	-13,2	42	+5,0	9 176	-3,5	64	-62,4	374 008
4 598	+12,8	741	+14,9	9 557	+8,2	1 680	+28,0	374 012
984	+9,6	75	-	1 938	-10,8	194	+6,6	374 016
1 663	-35,6	52	-25,7	5 288	-15,4	193	+12,2	374 020
1 982	+0,6	85	-46,5	4 244	+0,7	307	-30,5	374 024
1 339	+6,6	-	-	3 252	+2,6	-	-	374 028
4 236	-13,6	86	-11,3	15 421	-6,8	197	-13,2	374 032
2 927	-8,0	62	-3,1	8 934	+8,8	105	-6,3	374 036
1 196	+4,2	9	-71,9	9 953	-2,3	63	-42,2	374 040
703	+24,6	8	+33,3	2 515	+38,6	32	+100,0	374 044
2 306	-14,2	201	-1,5	5 727	-11,8	459	-23,9	374 048
1 571	+0,8	250	+168,8	4 022	+6,0	478	+162,6	374 052
18 704	-8,1	1 780	-24,7	44 785	-2,5	4 346	-23,7	378 000
7 529	-17,9	974	-31,0	15 153	-16,8	1 865	-37,6	378 004
747	-4,7	374	+55,2	2 115	+30,1	1 297	+115,1	378 008
683	+18,6	2	-88,2	1 582	+20,5	6	-78,6	378 012
952	-13,7	34	-37,0	8 845	+32,7	91	-71,4	378 016
2 419	-0,2	75	-6,3	5 183	+0,6	174	+29,9	378 020
926	-23,0	55	-58,3	2 074	-22,6	106	-63,2	378 024
1 461	-3,2	81	-51,5	3 001	-9,9	193	-51,8	378 028
3 987	+11,2	185	-29,4	6 832	-1,5	614	-34,6	378 032
51 426	-7,7	6 817	-4,6	110 779	-5,9	15 233	-10,7	382 000
391	-5,3	27	-18,2	836	-11,3	78	-6,0	382 004
8 928	-10,6	671	+38,6	19 210	-4,5	2 241	+33,5	382 008
1 382	-14,1	69	-40,0	3 333	-16,0	164	-55,2	382 012
866	-53,9	-	-	1 736	-50,2	-	-	382 016
4 956	+0,9	690	-8,7	14 462	+8,5	2 205	+6,3	382 020
11 410	-12,6	1 678	-11,3	24 468	-12,7	4 089	-9,5	382 024
1 970	+24,0	131	-30,3	3 040	+9,9	265	-39,1	382 028
1 366	-4,9	191	-8,6	2 175	-14,6	351	-27,6	382 032
2 168	+5,8	150	-6,8	5 270	+13,6	312	-55,0	382 036
.	382 040
1 404	-17,5	194	-11,4	2 387	-23,4	410	-17,0	382 044
543	+12,0	39	+85,7	1 071	-8,5	66	-19,5	382 048
887	-23,9	21	-53,3	2 102	-21,7	50	-40,5	382 052
1 390	-1,3	278	+141,7	2 690	-19,4	481	+26,2	382 056
3 836	-12,6	814	-25,3	6 706	-9,0	1 477	-29,9	382 060
.	382 064
6 058	+16,5	1 730	+3,8	11 430	+21,0	2 659	-15,9	382 068
1 399	-9,5	82	-26,8	2 809	-9,6	195	-35,9	382 072
1 652	-20,2	13	x	5 867	-7,2	13	x	382 076
529 979	-2,4	125 085	-5,3	1 108 873	-3,4	272 909	-10,3	300 000
4 384	+53,2	881	+80,2	8 131	+74,0	2 146	+207,4	512 000
11 399	+5,3	1 385	-23,7	26 800	+0,9	3 996	-2,4	513 000
50 428	-0,3	7 021	+51,6	109 343	+5,3	14 162	+48,4	515 000

Noch: **2.1 Kapazität und Leistung der Beherber****September**

Amtliche Schlüsselnummer	Verwaltungsbezirk	Betriebe		Betten			Mittlere Aufenthaltsdauer ³⁾	
		geöffnete	Veränderung ¹⁾	an-gebotene	Veränderung ¹⁾	mittlere Auslastung ²⁾	aller Gäste	ausländischer Gäste
554 000	Kreis Borken	122	+6,1	5 206	+2,0	38,4	1,9	2,0
554 004	Ahaus, Stadt	10	-	533	-0,4	41,9	1,7	1,6
554 008	Bocholt, Stadt	15	+7,1	577	+4,2	41,8	2,2	2,3
554 012	Borken, Stadt	15	-	710	-5,3	32,8	2,4	2,0
554 016	Gescher, Stadt	6	+20,0	101	+4,1	26,3	1,7	2,2
554 020	Gronau (Westf.), Stadt	13	+8,3	577	+11,2	53,4	2,2	1,8
554 024	Heek	1	-	167	-	.	.	.
554 028	Heiden	3	-	112	-0,9	38,7	3,0	3,0
554 032	Isselburg, Stadt	5	-	139	+14,9	35,3	1,4	1,6
554 036	Legden	6	+20,0	623	+3,1	34,4	1,8	1,2
554 040	Raesfeld	7	-	223	-10,8	20,3	1,4	1,8
554 044	Reken	9	+28,6	308	+26,2	35,7	1,8	2,3
554 048	Rhede, Stadt	4	+33,3	87	+13,0	.	.	.
554 052	Schöppingen	5	-	117	+0,9	27,9	1,3	1,3
554 056	Stadtlonn, Stadt	4	-	132	-5,7	36,0	1,9	2,4
554 060	Südlohn	4	-	198	+3,7	43,5	2,0	2,1
554 064	Velen	7	-	382	-1,8	44,3	1,6	1,8
554 068	Vreden, Stadt	8	-	220	-7,2	37,6	1,9	4,5
558 000	Kreis Coesfeld	90	+2,3	3 018	-0,2	34,6	2,0	1,8
558 004	Ascheberg	8	+14,3	385	+4,1	40,3	1,7	1,5
558 008	Billerbeck, Stadt	7	-	453	+0,9	41,6	2,5	3,1
558 012	Coesfeld, Stadt	11	-	352	-0,6	32,0	1,9	1,7
558 016	Dülmen, Stadt	18	-	565	-0,5	28,0	1,8	1,2
558 020	Havixbeck	6	-14,3	176	-7,9	44,2	3,3	1,8
558 024	Lüdinghausen, Stadt	10	+25,0	181	+22,3	29,2	1,7	1,7
558 028	Nordkirchen	3	-	52	-	.	.	.
558 032	Nottuln	9	-	355	-1,7	35,6	2,0	1,5
558 036	Olfen, Stadt	4	-	77	-1,3	25,1	2,5	1,0
558 040	Rosendahl	2	-33,3	81	-27,0	.	.	.
558 044	Senden	12	+9,1	341	-	37,9	1,9	1,2
562 000	Kreis Recklinghausen	99	+1,0	4 715	+2,0	43,8	2,0	3,1
562 004	Castrop-Rauxel, Stadt	7	-	391	-9,9	41,4	2,0	2,2
562 008	Datteln, Stadt	7	+16,7	296	+17,9	57,9	2,3	2,2
562 012	Dorsten, Stadt	20	-	631	+0,2	38,2	2,7	5,2
562 014	Gladbeck, Stadt	5	+25,0	476	+4,6	49,7	1,6	2,0
562 016	Haltern am See, Stadt	19	-	890	-0,8	45,5	2,0	1,8
562 020	Herten, Stadt	7	-	271	+1,5	53,6	1,6	2,0
562 024	Marl, Stadt	12	-7,7	459	-4,0	35,7	1,9	1,9
562 028	Oer-Erkenschwick, Stadt	5	-	456	+19,4	47,3	2,7	16,3
562 032	Recklinghausen, Stadt	13	-	753	+2,7	37,8	1,7	2,0
562 036	Waltrop, Stadt	4	-	92	-3,2	44,8	2,2	2,3
566 000	Kreis Steinfurt	178	-	4 756	-	39,2	2,2	1,9
566 004	Altenberge	3	-	106	-	.	.	.
566 008	Emsdetten, Stadt	9	-	308	+2,7	31,2	2,0	2,1
566 012	Greven, Stadt	11	+10,0	358	+8,8	41,0	1,7	1,4
566 016	Hörstel, Stadt	16	+6,7	329	+4,8	16,9	2,2	1,3
566 020	Hopsten	3	-40,0	53	-63,2	29,1	2,2	2,2
566 024	Horstmar, Stadt	5	-	92	+3,4	36,7	2,3	4,0
566 028	Ibbenbüren, Stadt	13	-	386	-	44,0	1,9	2,0
566 032	Ladbergen	8	-	138	-4,8	40,2	1,5	1,1
566 036	Laer	3	-	76	-5,0	43,2	2,2	1,2
566 040	Lengerich, Stadt	7	-	131	-	32,3	2,5	2,7
566 044	Lienen	11	-	211	-	31,2	3,5	5,4
566 048	Lotte	1	-	14	-	.	.	.
566 052	Metelen	5	-	118	+0,9	44,7	4,1	2,6
566 056	Mettingen	6	-	109	-	25,5	2,2	2,0
566 060	Neuenkirchen	4	-	111	-	37,1	1,8	2,5
566 064	Nordwalde	3	-	123	-	.	.	.
566 068	Ochtrup, Stadt	3	-25,0	40	-35,5	34,8	1,7	2,1
566 072	Recke	6	-14,3	123	-15,2	37,7	2,0	2,2
566 076	Rheine, Stadt	19	-	553	+3,6	39,7	1,8	2,0
566 080	Saerbeck	5	-	207	-0,5	49,2	2,0	1,0
566 084	Steinfurt, Stadt	9	+12,5	245	+14,5	30,8	1,9	2,9
566 088	Tecklenburg, Stadt	21	+5,0	733	+5,6	55,4	2,9	1,7
566 092	Westerkappeln	3	-	30	+3,4	.	.	.
566 096	Wettringen	4	-	162	-	19,0	5,7	9,8

gungsstätten nach Verwaltungsbezirken

2007

Ankünfte				Übernachtungen				Amtliche Schlüsselnummer
aller Gäste	Veränderung ¹⁾	ausländischer Gäste	Veränderung ¹⁾	aller Gäste	Veränderung ¹⁾	ausländischer Gäste	Veränderung ¹⁾	
30 655	-1,2	3 430	+6,5	59 548	+1,7	6 773	+8,9	554 000
3 876	+0,2	675	-15,5	6 697	-2,6	1 111	-21,0	554 004
3 346	+23,6	410	+47,5	7 227	+53,8	958	+61,6	554 008
2 917	-28,2	196	+4,8	7 008	-16,9	396	+32,0	554 012
484	+40,3	149	+75,3	822	-12,5	328	-41,9	554 016
4 150	+8,5	841	+12,4	9 239	+15,4	1 501	+19,5	554 020
.	554 024
434	-24,0	14	+16,7	1 299	-18,7	42	+40,0	554 028
1 000	+0,4	198	-36,7	1 374	-0,1	308	-28,7	554 032
3 485	-3,2	149	-42,5	6 425	-4,5	185	-61,4	554 036
968	-20,9	41	-8,9	1 359	-17,7	72	+1,4	554 040
1 680	+1,4	111	x	3 007	-3,4	260	x	554 044
.	554 048
757	+22,3	20	-63,6	980	+5,3	25	-71,9	554 052
759	+39,8	26	x	1 426	+20,2	62	x	554 056
1 286	-18,0	330	+50,0	2 565	-8,9	697	+74,7	554 060
3 150	+9,5	119	+60,8	5 081	+11,6	220	+65,4	554 064
1 291	-12,4	122	+22,0	2 482	-3,9	550	+51,9	554 068
15 968	-3,0	1 072	+17,9	32 159	+4,9	1 946	+9,5	558 000
2 671	-2,8	164	-0,6	4 660	-1,8	238	+0,8	558 004
2 239	-8,4	225	+15,4	5 649	-1,0	692	+41,8	558 008
1 948	+1,6	139	+44,8	3 746	-6,9	234	+43,6	558 012
2 693	-4,3	133	+26,7	4 897	+6,0	159	-33,8	558 016
699	+8,9	131	+10,1	2 332	+67,6	239	+28,5	558 020
1 062	+3,3	31	-39,2	1 838	+17,7	52	-62,0	558 024
.	558 028
1 922	-13,6	70	+4,5	3 787	-9,5	107	-5,3	558 032
214	-13,7	11	+450,0	532	+8,1	11	+450,0	558 036
.	558 040
2 071	+11,0	152	+61,7	3 984	+24,7	189	-1,6	558 044
31 298	+13,0	2 802	+27,8	62 496	+11,9	8 713	+46,4	562 000
2 443	-3,6	257	+21,8	4 858	-2,8	561	+58,0	562 004
2 277	+19,6	59	+78,8	5 229	+30,5	131	+77,0	562 008
2 660	-1,0	254	-15,6	7 224	-9,0	1 312	-36,9	562 012
4 450	+45,0	933	+43,5	7 092	+47,6	1 900	+85,5	562 014
6 265	-11,3	213	+23,1	12 546	-13,3	389	+21,2	562 016
2 662	+82,2	135	-	4 358	+64,1	276	-2,5	562 020
2 560	-2,7	393	+25,6	4 910	+1,5	762	-9,8	562 024
2 401	+7,6	157	+180,4	6 509	+56,4	2 553	x	562 028
5 017	+39,8	344	+22,4	8 533	+23,9	696	+7,4	562 032
563	+8,3	57	+42,5	1 237	+12,1	133	+5,6	562 036
27 179	-12,1	3 028	-25,1	59 483	-3,9	5 673	-26,7	566 000
1 447	-13,8	43	-	2 880	-11,5	90	+9,8	566 004
2 656	-4,2	165	+22,2	4 607	+13,8	224	+9,3	566 008
1 328	-26,0	282	-46,0	2 963	-21,1	365	-57,7	566 012
206	-83,9	20	-	462	-74,4	43	-41,9	566 016
450	+69,8	6	x	1 014	+73,3	24	x	566 020
2 690	-8,0	225	-66,5	1 014	+73,3	24	x	566 024
1 353	-12,0	280	-3,1	5 159	+7,1	451	-57,3	566 028
440	+39,7	29	+190,0	1 968	-14,7	317	-17,2	566 032
621	-11,3	119	-4,0	985	+28,8	35	+75,0	566 036
593	+31,8	78	+52,9	1 549	-32,3	323	-30,1	566 040
.	.	.	.	2 057	+52,7	420	+58,5	566 044
.	566 048
386	+10,3	7	+16,7	1 583	+81,7	18	+80,0	566 052
459	-15,8	97	-1,0	1 024	-24,9	190	-18,5	566 056
672	+21,1	90	+260,0	1 236	+13,3	227	+482,1	566 060
.	566 064
247	-29,4	40	-21,6	418	-25,4	84	+40,0	566 068
652	+8,3	16	-42,9	1 301	-4,1	35	-54,5	566 072
3 649	-9,7	413	-5,9	6 579	+2,0	811	-28,2	566 076
1 554	-2,6	141	-41,5	3 054	+12,5	146	-46,9	566 080
1 172	-17,0	59	-10,6	2 266	-10,9	173	+4,2	566 084
4 463	-24,1	900	-24,8	13 103	-12,8	1 567	-26,2	566 088
.	566 092
209	-31,9	10	-56,5	1 182	-33,8	98	-49,2	566 096

Noch: **2.1 Kapazität und Leistung der Beherber****September**

Amtliche Schlüsselnummer	Verwaltungsbezirk	Betriebe		Betten			Mittlere Aufenthaltsdauer ³⁾	
		geöffnete	Veränderung ¹⁾	angebotene	Veränderung ¹⁾	mittlere Auslastung ²⁾	aller Gäste	ausländischer Gäste
570 000	Kreis Warendorf	74	-2,6	2 262	-0,2	37,2	2,1	2,6
570 004	Ahlen, Stadt	7	-22,2	199	-11,9	33,2	1,7	2,2
570 008	Beckum, Stadt	7	-	202	+3,1	37,2	1,9	3,2
570 012	Beelen	2	-	34	-	.	.	.
570 016	Drensteinfurt, Stadt	5	-	99	+3,1	.	.	.
570 020	Ennigerloh, Stadt	4	-	97	-	49,3	2,8	2,1
570 024	Everswinkel	5	-	150	+10,3	36,6	3,4	1,4
570 028	Oelde, Stadt	9	-	373	-7,4	35,8	1,6	2,2
570 032	Ostbevern	3	-	63	-	42,6	1,5	2,4
570 036	Sassenberg, Stadt	5	-	60	+1,7	37,7	4,6	7,2
570 040	Sendenhorst, Stadt	4	+33,3	112	+27,3	26,3	2,0	3,3
570 044	Telgte, Stadt	4	-20,0	150	-18,9	48,9	1,6	2,6
570 048	Wadersloh	4	-	101	-	30,5	2,4	3,5
570 052	Warendorf, Stadt	15	-	622	+6,7	41,0	2,3	2,1
500 000	Reg.-Bez. Münster	680	+1,0	29 671	+1,8	42,0	2,1	2,2
711 000	Kreisfreie Stadt Bielefeld	58	-6,5	3 725	-4,3	43,6	1,8	2,2
754 000	Kreis Gütersloh	100	+3,1	3 379	+0,8	39,3	1,8	2,1
754 004	Borgholzhausen, Stadt	3	+50,0	79	+88,1	.	.	.
754 008	Gütersloh, Stadt	19	-	778	-8,0	40,8	1,9	2,5
754 012	Halle (Westf.), Stadt	9	-	458	+1,1	49,2	2,0	1,9
754 016	Harsewinkel, Stadt	9	-	400	+1,0	52,0	1,6	1,5
754 020	Herzebrock-Clarholz	3	-	89	+21,9	18,8	1,5	2,3
754 024	Langenberg	2	-	41	+2,5	.	.	.
754 028	Rheda-Wiedenbrück, Stadt	14	+16,7	515	+2,4	41,2	1,5	1,9
754 032	Rietberg, Stadt	6	-	156	-1,9	44,1	3,3	2,7
754 036	Schloß Holte-Stukenbrock, Stadt	12	-	277	+1,8	27,9	2,0	2,5
754 040	Steinhagen	4	+33,3	110	+35,8	23,3	1,4	-
754 044	Verl	7	-	176	-	34,6	2,0	2,6
754 048	Versmold, Stadt	5	-16,7	141	-18,0	39,7	2,1	1,8
754 052	Werther (Westf.), Stadt	7	-	159	+14,4	17,4	2,0	1,7
758 000	Kreis Herford	68	+1,5	2 830	+4,4	51,0	3,8	2,6
758 004	Bünde, Stadt	8	-	270	+8,9	59,2	4,8	1,8
758 008	Enger, Stadt	1	-	19	-	.	.	.
758 012	Herford, Stadt	15	+15,4	516	+11,7	34,4	2,1	2,1
758 016	Hiddenhausen	6	-	250	+16,8	28,1	2,0	2,2
758 020	Kirchlengern	1	-	17	-	.	.	.
758 024	Löhne, Stadt	9	-	441	-1,3	62,2	6,7	1,3
758 028	Rödinghausen	7	+16,7	247	+12,8	48,8	2,5	1,0
758 032	Spenge, Stadt	2	-50,0	67	-26,4	.	.	.
758 036	Vlotho, Stadt	19	-	1 003	+0,9	60,4	5,0	3,5
762 000	Kreis Höxter	152	-	6 851	-1,1	54,6	4,6	2,3
762 004	Bad Driburg, Stadt	49	+2,1	3 146	+1,0	73,4	9,6	2,2
762 008	Beverungen, Stadt	20	-	586	+0,3	35,1	2,5	2,0
762 012	Borgentreich, Stadt	2	+100,0	30	+66,7	.	.	.
762 016	Brakel, Stadt	12	-7,7	385	-26,0	33,0	2,9	4,5
762 020	Höxter, Stadt	25	-3,8	880	-2,8	43,0	2,0	1,7
762 024	Marienmünster, Stadt	9	-10,0	244	-6,9	34,1	4,2	5,3
762 028	Nieheim, Stadt	12	-	708	+0,9	33,2	3,6	5,0
762 032	Steinheim, Stadt	3	+50,0	75	+36,4	.	.	.
762 036	Warburg, Stadt	16	-	573	+12,6	48,3	2,3	1,9
762 040	Willebadessen, Stadt	4	-	224	-13,8	45,3	2,8	3,0
766 000	Kreis Lippe	273	-3,9	12 028	-3,1	46,2	4,5	2,6
766 004	Augustdorf	1	-	15	-	.	.	.
766 008	Bad Salzuflen, Stadt	73	-6,4	4 219	-5,8	63,0	6,9	2,3
766 012	Barntrup, Stadt	3	-	34	+6,3	.	.	.
766 016	Blomberg, Stadt	9	-	572	+5,7	36,3	2,6	2,0
766 020	Detmold, Stadt	24	-7,7	830	-13,1	46,3	1,8	1,5
766 024	Dörentrup	9	-	297	+17,4	36,7	3,5	3,4
766 028	Extertal	11	-	870	+0,1	23,5	4,7	5,9
766 032	Horn-Bad Meinberg, Stadt	58	-6,5	2 733	+1,9	42,0	4,9	4,0

gungsstätten nach Verwaltungsbezirken

2007

Ankünfte				Übernachtungen				Amtliche Schlüsselnummer
aller Gäste	Veränderung ¹⁾	ausländischer Gäste	Veränderung ¹⁾	aller Gäste	Veränderung ¹⁾	ausländischer Gäste	Veränderung ¹⁾	
12 802	+0,4	1 474	+31,1	26 438	+1,0	3 786	+30,1	570 000
1 131	-11,4	120	+0,8	1 979	-23,8	258	-39,2	570 004
1 218	+2,9	170	+18,1	2 255	+3,0	541	+42,4	570 008
.	570 012
.	570 016
511	-2,5	58	+41,5	1 436	+16,4	121	+55,1	570 020
490	-23,2	10	-33,3	1 646	+0,7	14	-48,1	570 024
2 510	+17,5	505	+52,1	4 007	-2,5	1 101	+47,4	570 028
541	+8,9	8	-27,3	805	+8,5	19	+5,6	570 032
401	+19,0	88	-1,1	1 863	+74,6	635	+140,5	570 036
440	-11,1	33	+22,2	879	-16,0	109	+13,5	570 040
1 396	-13,7	66	-57,1	2 199	-18,7	172	-49,0	570 044
385	-17,9	11	-59,3	925	-5,8	38	-44,9	570 048
3 301	+4,7	298	+132,8	7 643	+12,0	626	+146,5	570 052
184 113	+0,5	21 093	+14,5	384 398	+4,4	47 195	+21,2	500 000
26 476	-6,5	4 025	-11,3	48 836	-2,8	8 824	-2,7	711 000
22 447	-2,4	3 051	+8,6	41 059	-2,1	6 486	+3,0	754 000
.	754 004
4 917	-14,1	990	-11,1	9 515	-8,9	2 485	-9,1	754 008
3 364	-13,5	251	+17,8	6 755	-1,7	485	+20,3	754 012
3 921	+8,5	762	+47,7	6 234	+5,7	1 134	+11,3	754 016
327	+34,6	68	+100,0	501	+11,3	155	+26,0	754 020
.	754 024
4 311	+11,2	432	-2,5	6 360	+1,1	827	-22,1	754 028
625	+5,0	32	-33,3	2 066	+20,5	87	-11,2	754 032
1 551	-8,6	199	+4,7	3 073	-4,1	504	+26,6	754 036
544	+70,0	-	-	768	+41,7	-	-	754 040
933	-1,8	131	-17,1	1 826	-3,2	339	+18,9	754 044
1 037	-25,3	31	-24,4	2 190	-25,0	55	-26,7	754 048
406	-5,6	31	+40,9	828	-26,5	54	+63,6	754 052
11 529	-0,9	1 006	-14,7	44 023	+13,2	2 607	+6,5	758 000
999	+12,4	104	-26,8	4 796	+13,5	188	-6,5	758 004
.	758 008
2 577	+5,5	419	-4,3	5 364	+18,6	859	+10,6	758 012
1 067	+2,3	39	-37,1	2 109	+2,3	84	-31,7	758 016
.	758 020
1 226	-11,6	8	-46,7	8 226	+34,6	10	-44,4	758 024
1 451	-0,1	4	-42,9	3 619	+13,8	4	-81,8	758 028
.	758 032
3 798	-5,1	409	-16,7	18 823	+7,4	1 432	+13,8	758 036
24 834	-6,0	1 438	+34,9	113 387	+0,5	3 317	+24,2	762 000
7 233	+11,7	251	+139,0	69 306	+3,9	550	+70,8	762 004
2 656	-12,3	214	+105,8	6 508	-7,2	433	+76,7	762 008
.	762 012
1 359	-40,7	31	-34,0	3 964	-26,2	139	+5,3	762 016
5 962	-10,3	472	+58,9	11 721	-5,7	800	+72,8	762 020
596	-13,7	54	-37,9	2 496	-5,4	287	-18,5	762 024
1 938	-20,6	63	-49,2	7 062	-3,1	314	+0,3	762 028
.	762 032
3 620	+1,8	212	+6,0	8 500	+5,9	394	-31,4	762 036
1 080	-0,8	125	+40,4	3 046	+6,9	372	+53,1	762 040
40 614	+1,7	4 511	+3,1	181 969	+6,9	11 724	-22,2	766 000
11 501	+5,1	1 530	-2,4	79 603	+2,8	3 476	-9,5	766 004
.	766 008
.	766 012
2 361	-8,2	61	-6,2	6 237	+6,7	119	+21,4	766 016
6 423	+1,3	704	-2,1	11 723	+2,6	1 084	+3,6	766 020
943	+11,9	43	+22,9	3 268	+48,8	145	+25,0	766 024
1 358	+9,5	208	+66,4	6 441	+43,8	1 220	+117,1	766 028
7 037	-12,7	496	-13,6	34 795	-5,2	2 002	-9,2	766 032

Noch: **2.1 Kapazität und Leistung der Beherber**

September

Amtliche Schlüsselnummer	Verwaltungsbezirk	Betriebe		Betten			Mittlere Aufenthaltsdauer ³⁾	
		geöffnete	Veränderung ¹⁾	angebotene	Veränderung ¹⁾	mittlere Auslastung ²⁾	aller Gäste	ausländischer Gäste
	Noch: Kreis Lippe							
766 036	Kalletal	10	–	198	–2,9	16,7	3,5	1,8
766 040	Lage, Stadt	17	–10,5	412	–19,2	33,8	3,0	2,5
766 044	Lemgo, Stadt	12	+9,1	319	+0,6	30,6	1,8	2,4
766 048	Leopoldshöhe	3	–	51	+2,0	25,5	2,8	3,7
766 052	Lügde, Stadt	13	–7,1	408	–15,4	32,1	2,7	2,3
766 056	Oerlinghausen, Stadt	10	+11,1	506	+6,3	59,1	4,5	2,7
766 060	Schieder-Schwalenberg, Stadt	16	–	523	+0,8	19,0	5,2	2,8
766 064	Schlangen	4	+33,3	41	+70,8	13,2	3,1	1,0
770 000	Kreis Minden-Lübbecke	123	–1,6	7 524	–0,6	59,4	4,8	2,1
770 004	Bad Oeynhausen, Stadt	32	–5,9	3 885	–3,8	72,1	8,5	1,7
770 008	Espelkamp, Stadt	6	–	191	+4,4	45,6	2,0	3,8
770 012	Hille	7	–	199	–7,4	54,9	5,1	1,9
770 016	Hüllhorst	3	–	174	–4,4	.	.	.
770 020	Lübbecke, Stadt	2	–	58	–	.	.	.
770 024	Minden, Stadt	17	–	805	+13,7	41,0	1,6	2,1
770 028	Petershagen, Stadt	16	–5,9	602	–3,8	47,0	6,0	3,1
770 032	Porta Westfalica, Stadt	13	+8,3	608	+3,2	46,2	2,1	2,2
770 036	Preußisch-Oldendorf, Stadt	16	–	704	+4,0	63,0	7,7	x
770 040	Rahden, Stadt	5	–	173	+4,2	25,0	2,0	1,6
770 044	Stemwede	6	–	125	–	28,2	1,7	2,3
774 000	Kreis Paderborn	120	+6,2	5 886	+12,8	42,3	3,0	2,7
774 004	Altenbeken	5	+25,0	64	–	14,5	4,0	6,1
774 008	Bad Lippspringe, Stadt	20	+5,3	1 554	+6,4	60,9	5,3	2,7
774 012	Borchen	8	–	279	–8,5	49,3	5,0	5,4
774 016	Büren, Stadt	11	+10,0	468	+17,0	45,0	2,1	2,2
774 020	Delbrück, Stadt	6	–14,3	207	–11,2	38,5	1,7	1,5
774 024	Hövelhof	10	–	255	+5,4	26,8	2,0	1,8
774 028	Lichtenau, Stadt	10	–	518	+0,6	14,0	3,9	6,0
774 032	Paderborn, Stadt	31	+14,8	1 666	+44,6	38,8	1,9	2,5
774 036	Salzkotten, Stadt	4	+33,3	101	+13,5	28,2	1,8	2,2
774 040	Bad Wünnenberg, Stadt	15	–	774	+2,5	37,0	4,9	3,7
700 000	Reg.-Bez. Detmold	894	–0,7	42 223	+0,3	48,9	3,6	2,4
	Kreisfreie Städte							
911 000	Bochum	38	+2,7	3 351	+2,1	43,9	1,7	2,3
913 000	Dortmund	67	+1,5	5 578	+2,1	44,2	1,6	1,6
914 000	Hagen	25	+13,6	1 529	+9,5	52,6	2,6	2,0
915 000	Hamm	25	–	978	–1,8	40,3	1,7	1,2
916 000	Herne	13	+44,4	654	+44,1	39,9	1,9	2,2
954 000	Ennepe-Ruhr-Kreis	60	–1,6	2 973	+2,2	42,3	2,4	2,4
954 004	Breckerfeld, Stadt	5	–	252	–	37,2	2,2	–
954 008	Ennepetal, Stadt	5	–	312	–	66,3	8,2	1,5
954 012	Gevelsberg, Stadt	2	–	94	+2,2	.	.	.
954 016	Hattingen, Stadt	13	–	558	+16,0	42,8	2,1	1,9
954 020	Herdecke, Stadt	5	–16,7	402	–2,7	50,7	2,7	2,1
954 024	Schwelm, Stadt	9	–	373	–0,5	29,7	2,1	2,0
954 028	Sprockhövel, Stadt	6	–	415	–	36,8	2,2	2,7
954 032	Wetter (Ruhr), Stadt	5	–	205	–1,0	.	.	.
954 036	Witten, Stadt	10	–	362	–	38,7	2,1	3,3
958 000	Hochsauerlandkreis	515	–1,0	24 480	–0,4	45,6	3,5	3,5
958 004	Arnsberg, Stadt	22	–	1 292	–0,1	39,4	3,1	2,7
958 008	Bestwig	21	–4,5	956	+2,5	45,3	2,9	3,0
958 012	Brilon, Stadt	31	–	1 310	+1,9	39,8	3,7	3,8
958 016	Eslohe (Sauerland)	29	–6,5	1 048	–12,0	46,2	4,0	4,4
958 020	Hallenberg, Stadt	14	–17,6	573	–8,9	49,4	3,1	3,1
958 024	Marsberg, Stadt	8	+14,3	189	+18,9	15,6	1,9	2,6
958 028	Medebach, Stadt	23	–4,2	3 947	–0,6	59,6	4,3	4,6
958 032	Meschede, Stadt	33	+3,1	1 243	+13,3	40,8	2,6	3,5
958 036	Olsberg, Stadt	38	+2,7	1 234	–0,2	51,3	3,1	4,0
958 040	Schmallenberg, Stadt	121	+0,8	4 382	–3,3	52,6	4,6	4,2
958 044	Sundern (Sauerland), Stadt	40	–2,4	1 324	–1,5	51,7	2,9	3,4
958 048	Winterberg, Stadt	135	–0,7	6 982	+1,2	34,3	3,1	3,1

gungsstätten nach Verwaltungsbezirken

2007

Ankünfte				Übernachtungen				Amtliche Schlüsselnummer
aller Gäste	Veränderung ¹⁾	ausländischer Gäste	Veränderung ¹⁾	aller Gäste	Veränderung ¹⁾	ausländischer Gäste	Veränderung ¹⁾	
507	-0,4	68	+78,9	1 773	-1,3	124	+96,8	766 036
1 492	-12,9	131	+178,7	4 539	-8,8	326	-3,0	766 040
1 736	+2,3	314	-17,2	3 075	-6,8	752	-20,3	766 044
140	-28,2	11	-8,3	390	-19,1	41	+17,1	766 048
2 431	+10,7	513	+38,6	6 575	-25,4	1 168	-45,1	766 052
1 983	+12,8	113	+101,8	8 978	+101,3	306	+130,1	766 056
2 222	+46,3	276	-6,8	11 548	+121,4	760	-31,5	766 060
39	-42,6	2	-50,0	120	-9,1	2	-50,0	766 064
28 329	-2,9	2 953	-3,5	135 719	+3,6	6 104	+12,0	770 000
9 927	-4,7	1 265	-0,2	84 056	+2,5	2 090	+0,7	770 004
1 404	-0,8	97	-66,0	2 837	+26,8	370	-33,2	770 008
624	-10,3	54	-15,6	3 179	+7,1	105	-	770 012
.	770 016
.	770 020
6 388	+5,8	732	+18,1	9 909	+7,9	1 519	+35,5	770 024
1 417	-11,8	52	-35,0	8 532	-3,1	159	-34,6	770 028
4 683	-4,1	535	+15,8	9 890	+11,1	1 153	+73,9	770 032
1 725	+47,3	1	-96,7	13 313	+15,2	187	-32,7	770 036
632	-26,3	72	-22,6	1 295	-15,6	116	-18,3	770 040
624	+21,4	64	-1,5	1 058	+22,3	149	+34,2	770 044
24 763	+5,8	3 060	+17,4	74 830	+4,6	8 362	+31,0	774 000
67	-27,2	20	-13,0	267	-29,6	121	-28,8	774 004
5 310	+12,5	366	-12,2	28 408	+4,6	978	+3,4	774 008
819	-1,0	28	-12,5	4 124	+12,8	151	+64,1	774 012
3 046	+36,8	252	+43,2	6 322	+26,5	543	+38,9	774 016
1 380	-5,0	57	-41,2	2 398	-3,2	84	-47,2	774 020
1 021	+6,4	64	-31,2	2 070	-2,2	113	-46,7	774 024
556	-29,4	119	+41,7	2 169	-6,9	717	+67,9	774 028
10 315	+5,5	1 746	+24,3	19 622	+6,0	4 321	+34,7	774 032
480	+11,4	123	+80,9	853	+12,4	273	+50,0	774 036
1 769	-17,6	285	+34,4	8 597	-6,2	1 061	+77,4	774 040
178 992	-1,6	20 044	+2,1	639 823	+3,8	47 424	+0,1	700 000
25 211	-2,0	3 663	-2,1	44 096	-7,1	8 426	-4,6	911 000
46 443	+1,0	10 019	+7,9	74 113	+4,2	16 430	+8,0	913 000
9 290	+0,2	1 709	-3,7	24 136	+48,2	3 335	+6,3	914 000
7 005	-20,6	1 982	-12,0	11 827	-7,6	2 452	-18,3	915 000
4 076	+85,8	630	x	7 823	+82,4	1 416	x	916 000
15 560	-6,4	894	-36,1	37 853	-5,1	2 136	-30,9	954 000
1 258	-25,8	-	-100,0	2 816	-25,4	-	-100,0	954 004
753	-11,3	19	-17,4	6 205	-1,6	29	-21,6	954 008
.	954 012
3 453	-1,3	117	-40,9	7 273	+5,5	221	-49,3	954 016
2 296	-1,0	171	-21,2	6 109	-1,9	364	-20,5	954 020
1 608	-20,4	169	-36,7	3 325	-15,4	332	-40,1	954 024
2 056	+15,9	29	-58,6	4 578	-3,5	78	-41,8	954 028
.	954 032
2 016	-12,2	270	-19,4	4 203	-8,0	896	-13,8	954 036
96 379	+3,1	13 487	+4,3	340 191	+9,3	47 789	+4,3	958 000
5 035	-12,6	552	+4,5	15 749	+3,8	1 463	+22,1	958 004
4 567	+14,5	551	+40,2	13 188	+40,7	1 656	+45,4	958 008
4 217	-0,8	801	-1,7	15 660	-12,1	3 064	+3,7	958 012
3 594	+3,0	176	-8,8	14 525	+15,4	770	+45,3	958 016
2 702	+18,4	1 015	+36,2	8 492	+5,0	3 175	+26,0	958 020
478	+2,1	94	+9,3	886	-2,3	245	+26,9	958 024
16 450	+23,3	2 004	-20,8	70 536	+30,7	9 162	-27,7	958 028
7 102	+3,6	731	-9,0	18 628	+20,2	2 522	+38,2	958 032
6 269	+19,2	912	+40,1	19 204	+2,9	3 647	+66,2	958 036
15 041	+0,1	1 299	+16,3	69 215	+4,2	5 518	+18,3	958 040
7 453	-22,9	671	+26,8	21 475	+7,1	2 250	+76,6	958 044
23 471	+1,6	4 681	+2,9	72 633	-	14 317	-2,2	958 048

Noch: **2.1 Kapazität und Leistung der Beherber**

September

Amtliche Schlüsselnummer	Verwaltungsbezirk	Betriebe		Betten			Mittlere Aufenthaltsdauer ³⁾	
		geöffnete	Veränderung ¹⁾	angebotene	Veränderung ¹⁾	mittlere Auslastung ²⁾	aller Gäste	ausländischer Gäste
962 000	Märkischer Kreis	122	+6,1	4 327	+4,2	37,2	2,4	2,5
962 004	Altena, Stadt	9	+28,6	318	+10,0	33,4	2,2	2,2
962 008	Balve, Stadt	8	+14,3	317	-2,2	27,0	1,7	2,1
962 012	Halver, Stadt	3	-	66	-	27,4	1,5	2,1
962 016	Hemer, Stadt	3	-	293	-0,3	.	.	.
962 020	Herscheid	3	-40,0	46	-37,0	27,2	2,0	5,2
962 024	Iserlohn, Stadt	18	+5,9	654	+6,2	37,5	1,9	1,9
962 028	Kierspe, Stadt	9	+50,0	130	+94,0	13,6	2,2	1,8
962 032	Lüdenscheid, Stadt	15	-	801	+1,1	45,4	2,2	2,6
962 036	Meinerzhagen, Stadt	18	+5,9	815	+7,2	38,1	2,5	3,1
962 040	Menden (Sauerland), Stadt	13	+8,3	226	-2,2	21,3	1,8	2,5
962 044	Nachrodt-Wiblingwerde	4	-	214	+3,9	30,8	2,2	2,5
962 048	Neuenrade, Stadt	6	-	152	+11,8	34,8	2,1	2,4
962 052	Plettenberg, Stadt	5	-	144	-1,4	25,9	1,9	8,1
962 056	Schalksmühle	2	-	35	-	.	.	.
962 060	Werdohl, Stadt	6	-	116	-	28,1	2,5	3,9
966 000	Kreis Olpe	143	+0,7	4 987	-2,3	35,7	2,5	3,0
966 004	Attendorn, Stadt	27	+3,8	815	+0,7	36,9	2,3	3,0
966 008	Drolshagen, Stadt	12	+9,1	216	+2,4	23,2	3,8	5,1
966 012	Finnentrop	10	-	407	-	40,7	2,6	2,9
966 016	Kirchhundem	21	-4,5	680	-16,0	28,7	2,8	2,3
966 020	Lennestadt, Stadt	42	+2,4	1 492	+0,7	36,7	2,4	2,7
966 024	Olpe, Stadt	20	-	1 055	-	40,2	2,6	2,0
966 028	Wenden	11	-8,3	322	-2,4	29,9	1,9	2,5
970 000	Kreis Siegen-Wittgenstein	141	-3,4	5 541	-1,7	50,9	3,8	2,2
970 004	Bad Berleburg, Stadt	35	-2,8	1 820	-0,2	61,1	11,2	2,5
970 008	Burbach	7	-	240	+0,8	40,5	3,6	2,4
970 012	Erndtebrück	1	-	28	+115,4	.	.	.
970 016	Freudenberg, Stadt	9	-	289	+1,8	32,7	1,8	1,9
970 020	Hilchenbach, Stadt	19	-9,5	691	-2,8	54,4	3,8	4,7
970 024	Kreuztal, Stadt	6	-14,3	105	-12,5	27,3	2,0	3,2
970 028	Bad Laasphe, Stadt	16	-	966	+5,7	50,9	3,9	2,6
970 032	Netphen, Stadt	13	-	314	+4,7	37,3	2,2	1,3
970 036	Neunkirchen	3	-	69	-	.	.	.
970 040	Siegen, Stadt	21	-4,5	628	-18,4	48,3	1,7	1,7
970 044	Wilnsdorf	11	-	391	-0,5	44,2	2,0	1,9
974 000	Kreis Soest	178	+0,6	8 476	+0,4	51,0	4,0	2,5
974 004	Anröchte	2	-	41	-	.	.	.
974 008	Bad Sassendorf	39	-4,9	2 225	-1,4	69,6	7,9	2,2
974 012	Ense	3	-	52	-10,3	21,6	1,6	2,0
974 016	Erwitte, Stadt	22	-	920	+2,1	73,8	7,3	4,6
974 020	Geseke, Stadt	3	-	759	-	6,1	1,3	1,3
974 024	Lippetal	6	-	58	-	21,1	2,2	1,7
974 028	Lippstadt, Stadt	32	+6,7	1 538	+1,3	61,4	4,3	2,3
974 032	Möhnesee	21	+10,5	965	+3,0	44,1	2,7	4,2
974 036	Rüthen, Stadt	9	+12,5	314	+12,1	33,4	2,3	2,7
974 040	Soest, Stadt	13	-7,1	745	-2,6	34,9	1,9	2,5
974 044	Warstein, Stadt	18	-	525	+0,2	30,2	2,2	3,1
974 048	Welver	1	-	26	-	.	.	.
974 052	Werl, Stadt	6	-14,3	262	-2,6	37,5	1,3	1,5
974 056	Wickede (Ruhr)	3	-	46	-	45,7	1,6	1,5
978 000	Kreis Unna	62	-	2 606	+1,9	34,7	1,9	1,9
978 004	Bergkamen, Stadt	5	-	114	-	18,9	1,8	2,3
978 008	Bönen	1	-	11	-	.	.	.
978 012	Fröndenberg/Ruhr, Stadt	3	-	110	-	36,2	1,7	1,9
978 016	Holzwickede	3	-	211	-	.	.	.
978 020	Kamen, Stadt	8	-	332	-1,8	30,1	1,7	1,4
978 024	Lünen, Stadt	9	-	610	+3,2	31,8	2,0	2,6
978 028	Schwerte, Stadt	11	-	422	+11,1	41,7	1,9	1,9
978 032	Selm, Stadt	4	+33,3	79	+9,7	.	.	.
978 036	Unna, Stadt	10	+11,1	437	+5,3	34,2	2,0	2,1
978 040	Werne, Stadt	8	-20,0	280	-11,4	34,4	1,7	2,0
900 000	Reg.-Bez. Arnsberg	1 389	+0,5	65 480	+0,8	44,7	2,8	2,5
	Nordrhein-Westfalen	5 302	+0,7	280 872	+1,2	45,4	2,3	2,2

gungsstätten nach Verwaltungsbezirken

2007

Ankünfte				Übernachtungen				Amtliche Schlüsselnummer
aller Gäste	Veränderung ¹⁾	ausländischer Gäste	Veränderung ¹⁾	aller Gäste	Veränderung ¹⁾	ausländischer Gäste	Veränderung ¹⁾	
20 539	-2,2	3 116	+0,5	48 340	+3,8	7 833	+13,1	962 000
1 481	-5,4	93	+43,1	3 188	+21,5	203	+21,6	962 004
1 481	-5,0	29	-35,6	2 563	+4,5	60	-6,3	962 008
358	-23,0	29	-9,4	542	-18,9	61	+19,6	962 012
.	962 016
185	-43,6	13	-66,7	376	-44,7	67	-36,2	962 020
3 939	-5,5	514	-13,6	7 348	+3,7	980	-17,2	962 024
274	+13,7	5	-	611	+11,3	9	+80,0	962 028
4 863	-4,4	1 902	+6,0	10 917	-1,3	4 920	+15,0	962 032
3 733	+24,6	205	+86,4	9 305	+22,5	637	+166,5	962 036
801	-11,4	72	+18,0	1 471	-8,4	181	+72,4	962 040
884	-31,7	23	-41,0	1 977	-20,9	57	-3,4	962 044
772	-6,4	171	-29,3	1 585	+4,7	404	-15,1	962 048
599	+1,9	14	-44,0	1 119	-12,2	114	+9,6	962 052
.	962 056
386	+35,0	10	-37,5	978	+68,3	39	+25,8	962 060
23 530	-0,8	2 010	+40,7	59 380	+10,3	6 080	+64,7	966 000
4 232	-18,7	429	-4,9	9 575	-3,3	1 302	+4,2	966 004
1 222	+76,1	392	+263,0	4 639	+199,3	1 981	x	966 008
1 928	+18,7	61	+29,8	4 945	+24,9	177	+56,6	966 012
2 084	-0,5	194	+90,2	5 817	+5,5	447	+33,8	966 016
6 729	-3,3	329	+29,0	16 436	+0,8	889	+1,4	966 020
5 795	+1,0	501	+36,5	15 079	+8,7	1 025	+55,1	966 024
1 540	+9,3	104	+5,1	2 889	+5,6	259	+25,7	966 028
23 696	-0,4	2 239	-17,4	89 191	+3,8	4 864	-3,9	970 000
2 983	-3,1	132	+10,9	33 354	+2,4	334	-13,0	970 004
820	-21,8	35	-20,5	2 916	-24,3	85	-45,5	970 008
.	970 012
1 567	+1,7	153	-13,6	2 832	+8,0	285	-0,7	970 016
4 120	+48,1	143	+2,1	15 783	+31,1	673	+22,6	970 020
433	-9,6	26	-46,9	859	-4,0	84	-27,0	970 024
3 854	-7,2	408	+15,6	14 888	+0,7	1 055	+37,4	970 028
1 631	+6,8	127	-9,9	3 518	+19,3	161	-21,5	970 032
.	970 036
5 275	-21,3	944	-34,4	9 109	-19,6	1 628	-22,2	970 040
2 648	+21,4	195	+3,7	5 189	+22,0	377	+8,0	970 044
32 761	-4,4	1 678	-20,4	132 351	+2,5	4 173	-9,5	974 000
5 968	-13,1	94	-6,0	47 054	+0,8	208	-1,4	974 004
210	+61,5	22	+22,2	337	+32,2	45	+50,0	974 008
2 875	+3,0	63	-63,2	20 984	+5,6	290	-19,0	974 012
1 097	+4,8	153	+225,5	1 394	-12,0	198	+96,0	974 016
188	+11,9	25	+78,6	410	+28,5	43	+65,4	974 020
6 539	+10,0	444	-33,3	28 392	+12,1	1 013	-18,5	974 024
4 985	-8,2	115	-44,4	13 282	-2,4	487	-29,2	974 028
1 743	-27,3	48	-36,8	3 954	-11,8	129	-17,3	974 032
4 135	-6,0	213	-48,9	7 789	-3,9	536	-33,1	974 036
2 152	-9,9	276	+17,4	4 760	-8,2	864	+36,9	974 040
.	974 044
2 212	-0,6	178	+31,9	2 946	-3,5	274	+7,9	974 048
394	+37,3	33	+230,0	631	+38,1	51	-35,4	974 052
15 762	+14,2	1 885	+4,8	30 551	+17,6	3 620	-3,2	978 000
364	-3,7	47	+27,0	646	+15,6	109	+51,4	978 004
.	978 008
716	+4,8	80	+90,5	1 195	+8,5	150	+92,3	978 012
.	978 016
1 734	-9,5	169	-2,3	3 000	+0,6	243	-16,5	978 020
2 847	-0,9	246	+20,0	5 825	-5,6	639	+5,1	978 024
2 788	+25,4	62	+24,0	5 270	+32,1	120	+16,5	978 028
.	978 032
2 210	+1,1	337	-9,4	4 489	+0,8	709	-35,5	978 036
1 667	-2,9	286	-13,9	2 892	-18,8	562	-8,3	978 040
320 252	+0,5	43 312	+1,6	899 852	+6,6	108 554	+5,1	900 000
1 680 175	-0,4	314 550	-1,7	3 911 024	+1,5	686 504	-3,7	

2.2 Kapazität und Leistung der Beherbergungs

September

Lfd. Nr.	Gemeindegruppe Betriebsart	Betriebe		Betten			Mittlere Aufenthaltsdauer ³⁾	
		geöffnete	Veränderung ¹⁾	angebotene	Veränderung ¹⁾	mittlere Auslastung ²⁾	aller Gäste	ausländischer Gäste
1	Mineral-, Moor-, Sole- und Thermalbäder	388	-2,3	24 850	-0,9	63,4	5,0	2,0
2	Hotels	110	-0,9	7 318	+0,5	49,7	2,1	2,0
3	Gasthöfe	11	-8,3	143	-23,5	19,2	2,8	1,3
4	Pensionen	131	-2,2	3 050	-3,1	48,6	7,0	4,0
5	Hotels garnis	39	-	2 128	+4,1	48,2	1,9	1,9
6	Erholungs-, Ferien- und Schulungsheime und Boardinghouses	17	-	1 297	+15,1	47,8	3,7	7,2
7	Ferienhäuser, -wohnungen, -zentren	21	-8,7	408	-3,1	29,6	11,9	-
8	Hütten, Jugendherbergen u. Ä.	5	-	541	+0,2	47,9	2,3	1,9
9	Vorsorge- und Reha-Kliniken	48	-4,0	9 965	-3,4	86,0	23,1	17,1
10	Campingplätze	6	-	.	.	.	1,6	1,6
11	Heilklimatische Kurorte	168	-2,3	9 204	+0,2	38,0	3,4	3,1
12	Hotels	53	-	2 945	-0,2	37,0	2,3	2,9
13	Gasthöfe	14	-	339	+3,4	.	.	.
14	Pensionen	38	-	659	+3,3	32,0	3,4	2,6
15	Hotels garnis	4	-20,0	464	-5,1	43,9	2,6	2,0
16	Erholungs-, Ferien- und Schulungsheime und Boardinghouses	23	-	1 678	-0,6	40,7	3,3	2,9
17	Ferienhäuser, -wohnungen, -zentren	22	-4,3	2 238	+2,8	26,7	4,6	4,6
18	Hütten, Jugendherbergen u. Ä.	7	-12,5	336	-8,9	37,6	3,1	1,5
19	Vorsorge- und Reha-Kliniken	2	-	545	-	.	.	.
20	Campingplätze	5	-16,7	.	.	.	3,1	3,2
21	Kneippkurorte	174	+0,6	7 080	-0,2	42,8	3,1	3,0
22	Hotels	67	+6,3	2 806	+4,0	41,9	2,2	2,8
23	Gasthöfe	20	-13,0	333	-12,1	.	.	.
24	Pensionen	14	+7,7	318	+8,2	23,0	3,0	3,8
25	Hotels garnis	7	-	300	-3,5	44,7	1,5	1,4
26	Erholungs-, Ferien- und Schulungsheime und Boardinghouses	14	-6,7	847	-8,8	47,9	3,9	17,9
27	Ferienhäuser, -wohnungen, -zentren	26	-	924	-0,6	24,7	5,0	6,2
28	Hütten, Jugendherbergen u. Ä.	9	-	783	-	45,8	2,3	1,3
29	Vorsorge- und Reha-Kliniken	6	-	769	-	.	.	.
30	Campingplätze	11	-	.	.	.	5,2	3,3
31	Kneippheilmäder	201	+0,5	8 282	+0,4	52,0	4,9	3,6
32	Hotels	53	+1,9	2 717	+4,2	48,9	2,8	3,4
33	Gasthöfe	35	-7,9	698	-6,7	33,8	3,5	3,5
34	Pensionen	43	-2,3	632	-2,6	32,8	4,2	5,3
35	Hotels garnis	9	-10,0	177	-11,9	21,6	1,7	2,4
36	Erholungs-, Ferien- und Schulungsheime und Boardinghouses	9	-	642	+1,7	51,6	3,6	1,0
37	Ferienhäuser, -wohnungen, -zentren	33	+13,8	775	-5,7	34,5	5,3	7,2
38	Hütten, Jugendherbergen u. Ä.	4	-	310	+1,3	59,1	2,9	1,8
39	Vorsorge- und Reha-Kliniken	12	-	2 331	+1,9	73,6	27,9	1,8
40	Campingplätze	3	+50,0	.	.	.	4,9	1,7
41	Heilmäder zusammen	931	-1,2	49 416	-0,4	53,8	4,4	2,5
42	Hotels	283	+1,4	15 786	+1,6	45,8	2,3	2,4
43	Gasthöfe	80	-8,0	1 513	-7,9	29,8	3,1	3,2
44	Pensionen	226	-1,3	4 659	-1,5	42,4	5,7	3,8
45	Hotels garnis	59	-3,3	3 069	+0,8	45,7	1,9	1,9
46	Erholungs-, Ferien- und Schulungsheime und Boardinghouses	63	-1,6	4 464	+2,0	45,7	3,6	7,1
47	Ferienhäuser, -wohnungen, -zentren	102	+1,0	4 345	-0,1	28,0	5,2	5,4
48	Hütten, Jugendherbergen u. Ä.	25	-3,8	1 970	-1,4	47,1	2,5	1,7
49	Vorsorge- und Reha-Kliniken	68	-2,9	13 610	-2,2	83,3	23,0	13,1
50	Campingplätze	25	-	.	.	.	3,4	2,6

stätten nach Gemeindegruppen und Betriebsarten

2007

Ankünfte				Übernachtungen				Lfd. Nr.
aller Gäste	Veränderung ¹⁾	ausländischer Gäste	Veränderung ¹⁾	aller Gäste	Veränderung ¹⁾	ausländischer Gäste	Veränderung ¹⁾	
96 112	+2,5	16 948	+11,9	475 920	+2,6	34 414	+0,5	1
51 283	+2,0	11 364	+10,1	109 022	+0,2	22 169	-4,5	2
298	-42,0	6	-57,1	823	-32,7	8	-71,4	3
6 368	+4,1	132	-	44 347	-2,5	532	-2,2	4
16 003	+9,2	4 455	+12,0	30 796	+3,2	8 615	+2,6	5
5 024	+3,0	129	+104,8	18 600	+11,0	935	+148,7	6
305	-14,8	-	-100,0	3 626	-16,1	-	-100,0	7
3 420	-6,3	422	+54,0	7 771	-8,2	809	+27,0	8
11 113	+0,7	42	+162,5	257 217	+5,1	718	+123,0	9
2 298	+0,1	398	+18,1	3 718	-9,2	628	-3,5	10
30 841	-2,3	4 839	+0,8	105 069	-1,5	14 891	-2,6	11
13 909	+2,7	3 668	+3,1	32 668	-3,5	10 580	+1,8	12
.	13
1 827	+1,6	159	-15,9	6 298	+1,6	419	-36,6	14
2 327	-14,2	2	-81,8	6 114	-8,7	4	-77,8	15
6 076	-5,5	10	-75,0	19 995	-6,9	29	-64,6	16
3 879	-2,5	619	-5,2	17 946	+7,0	2 861	-13,5	17
1 223	+3,5	117	+60,3	3 791	+35,7	170	+33,9	18
.	19
230	-54,0	100	-37,1	718	-30,8	322	-8,0	20
33 431	-1,7	5 072	+0,2	102 694	+3,6	15 343	+12,5	21
16 014	-5,6	3 137	+6,4	35 242	-2,9	8 803	+11,7	22
.	23
726	+5,2	68	+19,3	2 195	-2,7	259	+70,4	24
2 690	+9,7	583	+9,4	4 027	+7,5	791	+7,9	25
3 153	+2,2	22	+15,8	12 167	+3,9	394	+210,2	26
1 366	+27,0	455	+35,8	6 859	+4,7	2 809	+20,7	27
4 754	-13,0	130	-43,2	10 762	-4,8	174	-39,6	28
.	29
2 266	-12,0	498	-35,1	11 804	+75,3	1 619	-3,2	30
26 501	-2,5	2 042	+6,9	129 467	+3,2	7 361	+13,3	31
14 220	+0,6	1 374	+13,7	39 872	+3,8	4 713	+25,4	32
2 053	-1,9	310	+34,2	7 084	-7,4	1 098	+11,4	33
1 484	-7,3	108	-18,8	6 215	-14,2	571	+27,5	34
665	-12,2	65	-32,3	1 145	-19,4	156	-24,3	35
2 791	-11,3	35	x	9 933	+5,8	36	x	36
1 505	-4,0	96	-40,4	8 026	+24,0	692	-14,6	37
1 890	-11,3	36	-40,0	5 497	+2,6	63	+5,0	38
1 848	+8,0	15	+15,4	51 474	+4,1	27	-87,4	39
45	+25,0	3	-50,0	221	+198,6	5	-37,5	40
186 885	+0,2	28 901	+7,4	813 150	+2,3	72 009	+3,4	41
95 426	+0,5	19 543	+8,4	216 804	-0,2	46 265	+2,3	42
4 330	-6,7	659	+22,5	13 504	-4,0	2 106	+15,7	43
10 405	+1,9	467	-8,6	59 055	-3,5	1 781	-1,3	44
21 685	+5,4	5 105	+10,5	42 082	+0,9	9 566	+2,3	45
17 044	-2,8	196	+56,8	60 695	+2,3	1 394	+135,9	46
7 055	+1,0	1 170	+1,1	36 457	+6,9	6 362	-2,4	47
11 287	-9,2	705	+10,8	27 821	-0,3	1 216	+9,4	48
14 814	+7,0	57	+96,6	340 271	+3,9	745	+38,7	49
4 839	-10,5	999	-21,3	16 461	+37,9	2 574	-4,0	50

Noch: 2.2 Kapazität und Leistung der Beherbergungs

September

Lfd. Nr.	Gemeindeguppe Betriebsart	Betriebe		Betten			Mittlere Aufenthaltsdauer ³⁾	
		geöffnete	Veränderung ¹⁾	angebotene	Veränderung ¹⁾	mittlere Auslastung ²⁾	aller Gäste	ausländischer Gäste
51	Luftkurorte	347	-1,4	11 892	-3,9	44,1	3,1	2,5
52	Hotels	111	-1,8	4 232	-0,6	37,9	2,1	2,3
53	Gasthöfe	48	+2,1	794	+3,7	25,1	2,3	2,7
54	Pensionen	60	-3,2	1 348	-1,1	47,0	4,8	4,0
55	Hotels garnis	8	-	169	-2,9	30,2	1,9	2,1
56	Erholungs-, Ferien- und Schulungsheime und Boardinghouses	28	-3,4	2 074	-10,4	55,0	3,4	4,8
57	Ferienhäuser, -wohnungen, -zentren	41	-2,4	971	-1,6	24,7	4,7	4,3
58	Hütten, Jugendherbergen u. Ä.	23	-	1 338	-9,0	48,6	2,6	2,9
59	Vorsorge- und Reha-Kliniken	5	-	966	-6,8	74,7	18,9	-
60	Campingplätze	23	-	.	.	.	2,0	2,0
61	Erholungsorte	352	-1,7	15 444	-0,8	44,3	2,7	3,4
62	Hotels	114	-1,7	4 764	-2,0	38,8	2,0	2,6
63	Gasthöfe	45	+2,3	730	+1,8	25,7	2,2	3,4
64	Pensionen	41	-10,9	862	-12,2	32,9	4,0	3,2
65	Hotels garnis	18	-	474	+0,2	38,6	1,8	1,9
66	Erholungs-, Ferien- und Schulungsheime und Boardinghouses	49	+4,3	3 842	+2,5	54,2	2,8	4,4
67	Ferienhäuser, -wohnungen, -zentren	31	-3,1	1 521	-0,8	26,3	8,8	16,3
68	Hütten, Jugendherbergen u. Ä.	25	-3,8	2 692	+0,6	52,9	2,7	1,5
69	Vorsorge- und Reha-Kliniken	4	-	559	-2,3	76,6	13,8	4,1
70	Campingplätze	25	-	.	.	.	2,9	2,4
71	Sonstige Gemeinden	3 672	+1,6	204 120	+2,1	43,6	2,0	2,1
72	Hotels	1 712	+1,0	109 790	+1,8	42,3	1,7	2,0
73	Gasthöfe	333	+0,9	5 154	+0,9	23,6	2,2	3,0
74	Pensionen	142	+1,4	3 535	+3,2	35,7	3,5	5,3
75	Hotels garnis	841	+0,6	42 596	+2,3	45,8	1,8	2,1
76	Erholungs-, Ferien- und Schulungsheime und Boardinghouses	248	+2,5	22 636	+3,1	41,8	2,8	3,3
77	Ferienhäuser, -wohnungen, -zentren	85	-	6 135	+1,3	47,3	4,5	4,9
78	Hütten, Jugendherbergen u. Ä.	144	+8,3	10 982	+3,4	48,6	2,3	1,9
79	Vorsorge- und Reha-Kliniken	21	-	3 292	+1,7	84,5	32,4	41,0
80	Campingplätze	146	+9,8	.	.	.	2,9	3,2
81	Nordrhein-Westfalen	5 302	+0,7	280 872	+1,2	45,4	2,3	2,2
82	Hotels	2 220	+0,8	134 572	+1,5	42,4	1,8	2,0
83	Gasthöfe	506	-0,4	8 191	-0,5	25,1	2,4	3,1
84	Pensionen	469	-1,7	10 404	-0,9	39,9	4,6	4,6
85	Hotels garnis	926	+0,3	46 308	+2,2	45,7	1,9	2,1
86	Erholungs-, Ferien- und Schulungsheime und Boardinghouses	388	+1,6	33 016	+1,9	44,6	2,9	3,6
87	Ferienhäuser, -wohnungen, -zentren	259	-0,4	12 972	+0,3	36,7	4,9	6,2
88	Hütten, Jugendherbergen u. Ä.	217	+4,3	16 982	+1,3	49,1	2,4	1,9
89	Vorsorge- und Reha-Kliniken	98	-2,0	18 427	-1,8	82,9	23,5	9,2
90	Campingplätze	219	+6,3	.	.	.	2,9	2,9

stätten nach Gemeindegruppen und Betriebsarten
2007

Ankünfte				Übernachtungen				Lfd. Nr.
aller Gäste	Veränderung ¹⁾	ausländischer Gäste	Veränderung ¹⁾	aller Gäste	Veränderung ¹⁾	ausländischer Gäste	Veränderung ¹⁾	
52 701	-7,5	5 140	+0,5	161 309	+3,9	12 823	+5,0	51
23 131	-3,0	3 317	-0,7	47 991	+1,1	7 475	+4,1	52
2 539	-0,1	443	+77,2	5 919	+15,1	1 217	+158,4	53
3 945	-0,8	164	-7,3	18 962	+11,1	664	-22,2	54
809	-6,0	195	-18,1	1 529	-3,6	400	-19,0	55
10 010	-19,8	134	+42,6	34 220	+4,0	639	+73,6	56
1 518	-7,3	205	+18,5	7 193	+9,3	878	-18,8	57
7 478	-5,2	149	-21,6	19 525	+6,4	437	+12,1	58
1 143	+2,0	-	-100,0	21 638	+4,8	34	-70,4	59
2 128	-19,5	533	-18,0	4 332	-22,2	1 079	-14,7	60
79 069	-4,6	7 880	+1,5	214 141	+2,6	27 080	+14,7	61
27 245	-1,7	4 971	-2,6	55 131	-0,4	12 740	+6,3	62
2 589	+0,9	326	+19,4	5 577	+4,2	1 095	+46,0	63
2 104	-23,9	132	-14,3	8 497	-10,3	422	-6,4	64
3 002	-1,8	613	+47,7	5 490	+3,1	1 182	+63,9	65
22 488	+3,3	600	+23,5	61 962	+9,2	2 649	+65,6	66
1 353	-0,5	433	+25,5	11 931	+11,9	7 071	+24,8	67
15 864	-17,5	136	-24,0	42 701	-7,7	205	-49,0	68
931	-6,4	69	-14,8	12 847	+7,3	280	-6,0	69
3 493	+1,8	600	-17,4	10 005	+30,8	1 436	-16,9	70
1 361 520	+0,1	272 629	-2,8	2 722 424	+1,1	574 592	-5,4	71
806 304	-1,2	179 554	-4,8	1 391 657	-2,9	357 081	-6,5	72
16 187	-2,2	1 350	+8,6	36 340	+1,0	4 062	+14,0	73
10 796	-5,7	939	+8,1	37 768	+9,8	4 984	+6,5	74
316 937	+5,1	73 003	+1,8	585 525	+1,8	156 217	-4,0	75
100 161	-3,7	4 936	-4,0	283 640	+1,9	16 518	+1,8	76
19 405	+22,3	2 332	-15,1	86 956	+28,0	11 418	-19,5	77
69 475	-7,1	7 273	+8,1	159 492	-2,1	13 735	+5,7	78
2 574	+1,0	3	-25,0	83 452	+46,5	123	+98,4	79
19 681	+14,9	3 239	+0,7	57 594	+20,9	10 454	-6,0	80
1 680 175	-0,4	314 550	-1,7	3 911 024	+1,5	686 504	-3,7	81
952 106	-1,1	207 385	-3,6	1 711 583	-2,4	423 561	-5,1	82
25 645	-2,5	2 778	+20,6	61 340	+1,3	8 480	+28,4	83
27 250	-4,1	1 702	-0,5	124 282	+1,7	7 851	+0,8	84
342 433	+5,0	78 916	+2,5	634 626	+1,8	167 365	-3,5	85
149 703	-3,9	5 866	+0,4	440 517	+3,1	21 200	+12,9	86
29 331	+13,5	4 140	-6,4	142 537	+19,5	25 729	-6,3	87
104 104	-8,9	8 263	+6,8	249 539	-2,3	15 593	+4,7	88
19 462	+5,1	129	+11,2	458 208	+9,9	1 182	+16,8	89
30 141	+5,4	5 371	-8,3	88 392	+21,4	15 543	-7,5	90

2.3 Kapazität und Leistung der Beherbergungs

September

Lfd. Nr.	Reisegebiet Betriebsart	Betriebe		Betten			Mittlere Aufenthaltsdauer ³⁾	
		geöffnete	Veränderung ¹⁾	angebotene	Veränderung ¹⁾	mittlere Auslastung ²⁾	aller Gäste	ausländischer Gäste
1	Eifel und Region Aachen	403	-	17 271	-0,1	45,2	2,6	2,5
2	Hotels	169	-1,7	6 944	-1,6	41,4	1,9	2,0
3	Gasthöfe	30	+11,1	417	+9,4	19,5	2,0	2,8
4	Pensionen	20	-9,1	336	-15,4	26,9	3,0	2,8
5	Hotels garnis	52	+2,0	2 284	+4,9	44,7	1,9	2,0
6	Erholungs-, Ferien- und Schulungsheime und Boardinghouses	46	+2,2	2 654	+0,6	47,7	3,4	10,2
7	Ferienhäuser, -wohnungen, -zentren	28	-3,4	1 537	+0,7	29,8	7,8	10,6
8	Hütten, Jugendherbergen u. Ä.	25	+4,2	2 158	+2,8	58,4	2,8	1,8
9	Vorsorge- und Reha-Kliniken	7	-	941	-6,9	81,1	21,2	15,8
10	Campingplätze	26	-	.	.	.	2,3	2,2
11	Niederrhein	529	+4,3	25 211	+0,4	40,9	2,0	2,1
12	Hotels	251	+2,0	14 635	-1,2	38,6	1,8	2,0
13	Gasthöfe	49	+11,4	826	+11,3	23,2	1,9	1,9
14	Pensionen	21	+5,0	483	+5,7	.	.	.
15	Hotels garnis	111	+1,8	4 305	+0,2	39,7	2,1	2,4
16	Erholungs-, Ferien- und Schulungsheime und Boardinghouses	29	+3,6	2 418	+1,9	54,8	2,3	2,4
17	Ferienhäuser, -wohnungen, -zentren	11	+22,2	292	+9,4	30,5	5,2	6,8
18	Hütten, Jugendherbergen u. Ä.	25	+4,2	2 000	+4,3	50,7	2,3	1,8
19	Vorsorge- und Reha-Kliniken	2	-	252	+4,1	.	.	.
20	Campingplätze	30	+20,0	.	.	.	2,4	3,2
21	Münsterland	546	+1,3	22 447	+1,6	41,2	2,1	2,0
22	Hotels	293	+1,4	11 718	+1,3	40,4	1,7	1,8
23	Gasthöfe	51	-1,9	777	-3,8	.	.	.
24	Pensionen	40	+2,6	1 280	+5,2	40,0	3,5	2,8
25	Hotels garnis	44	-2,2	2 024	-	46,3	1,7	2,0
26	Erholungs-, Ferien- und Schulungsheime und Boardinghouses	39	-2,5	4 724	+3,1	39,2	3,6	4,3
27	Ferienhäuser, -wohnungen, -zentren	32	-	741	+4,4	37,9	5,3	7,8
28	Hütten, Jugendherbergen u. Ä.	15	-	1 041	-1,0	56,1	2,2	1,7
29	Vorsorge- und Reha-Kliniken	1	-	142	-	.	.	.
30	Campingplätze	31	+19,2	.	.	.	4,0	3,5
31	Teutoburger Wald	894	-0,7	42 223	+0,3	48,9	3,6	2,4
32	Hotels	345	+1,8	16 386	+5,2	40,4	2,0	2,2
33	Gasthöfe	87	-	1 282	-1,5	23,7	2,3	2,9
34	Pensionen	168	-1,2	4 056	-1,9	41,8	5,5	4,1
35	Hotels garnis	67	-1,5	2 893	-3,5	43,3	1,8	1,9
36	Erholungs-, Ferien- und Schulungsheime und Boardinghouses	57	-3,4	3 674	+0,1	41,1	3,1	5,2
37	Ferienhäuser, -wohnungen, -zentren	56	-5,1	2 364	+1,0	20,6	6,2	7,6
38	Hütten, Jugendherbergen u. Ä.	29	-3,3	2 221	-4,6	46,4	2,5	2,7
39	Vorsorge- und Reha-Kliniken	45	-4,3	9 347	-4,0	83,0	23,4	5,6
40	Campingplätze	40	-2,4	.	.	.	4,1	2,9
41	Sauerland	958	+0,4	42 270	-	44,6	3,4	3,2
42	Hotels	299	+0,7	13 680	+0,6	41,7	2,3	2,9
43	Gasthöfe	152	-2,6	2 738	-3,0	27,6	2,8	3,2
44	Pensionen	168	-4,0	3 235	-2,7	39,9	4,8	3,8
45	Hotels garnis	35	-	1 571	+0,8	37,5	2,0	2,3
46	Erholungs-, Ferien- und Schulungsheime und Boardinghouses	75	+2,7	6 678	+0,2	46,8	3,4	4,4
47	Ferienhäuser, -wohnungen, -zentren	115	+3,6	7 744	+0,2	43,3	4,5	4,7
48	Hütten, Jugendherbergen u. Ä.	56	+7,7	3 445	+1,1	37,5	2,6	3,1
49	Vorsorge- und Reha-Kliniken	21	-	3 179	+0,6	86,8	20,5	-
50	Campingplätze	37	+8,8	.	.	.	3,0	4,4
51	Siegerland-Wittgenstein	141	-3,4	5 541	-1,7	50,9	3,8	2,2
52	Hotels	58	-1,7	1 853	-5,9	41,1	1,8	1,8
53	Gasthöfe	25	-7,4	363	-2,9	27,8	2,6	8,1
54	Pensionen	17	-	246	+1,2	39,7	4,2	6,1
55	Hotels garnis	8	-11,1	189	-7,8	46,3	2,1	2,5
56	Erholungs-, Ferien- und Schulungsheime und Boardinghouses	12	-	778	+1,0	44,5	2,5	5,6
57	Ferienhäuser, -wohnungen, -zentren	2	-	33	-13,2	.	.	.
58	Hütten, Jugendherbergen u. Ä.	4	-	151	-	21,9	2,6	1,0
59	Vorsorge- und Reha-Kliniken	9	-	1 928	+2,3	.	.	.
60	Campingplätze	6	-14,3	.	.	.	3,3	4,4

Noch: 2.3 Kapazität und Leistung der Beherbergungs

September

Lfd. Nr.	Reisegebiet Betriebsart	Betriebe		Betten			Mittlere Aufenthaltsdauer ³⁾	
		geöffnete	Veränderung ¹⁾	angebotene	Veränderung ¹⁾	mittlere Auslastung ²⁾	aller Gäste	ausländischer Gäste
61	Bergisches Land	323	+1,3	16 910	+3,9	43,1	2,4	2,1
62	Hotels	167	+3,1	8 000	+4,2	37,5	1,7	2,0
63	Gasthöfe	16	+6,7	215	+6,4	20,2	2,4	2,7
64	Pensionen	7	–	137	+4,6	22,2	3,4	30,0
65	Hotels garnis	48	–4,0	2 137	+3,9	36,9	1,9	2,3
66	Erholungs-, Ferien- und Schulungsheime und Boardinghouses	44	+7,3	3 395	+5,3	38,4	2,6	2,9
67	Ferienhäuser, -wohnungen, -zentren	4	–42,9	74	–29,5	24,5	4,1	5,3
68	Hütten, Jugendherbergen u. Ä.	18	+5,9	1 501	+2,8	51,4	2,7	1,4
69	Vorsorge- und Reha-Kliniken	8	–	1 451	+1,8	91,6	26,1	29,0
70	Campingplätze	11	–8,3	.	.	.	2,7	2,5
71	Bonn und Rhein-Sieg-Kreis	267	–1,1	16 519	–	44,0	2,0	2,3
72	Hotels	118	–	9 185	–	43,0	1,8	2,1
73	Gasthöfe	28	–6,7	517	–1,9	17,4	2,6	3,6
74	Pensionen	4	–20,0	76	–18,3	56,3	4,6	4,0
75	Hotels garnis	71	–1,4	2 768	–4,0	44,3	1,9	2,4
76	Erholungs-, Ferien- und Schulungsheime und Boardinghouses	31	+3,3	3 293	+4,8	46,1	2,6	4,4
77	Ferienhäuser, -wohnungen, -zentren	1	–	9	–43,8	.	.	.
78	Hütten, Jugendherbergen u. Ä.	3	–	581	–	64,1	2,4	2,0
79	Vorsorge- und Reha-Kliniken	1	–	90	–	.	.	.
80	Campingplätze	10	–	.	.	.	2,3	2,8
81	Köln und Region	361	–1,6	30 920	–0,2	51,0	1,8	2,1
82	Hotels	133	–2,9	17 582	–0,6	48,7	1,8	2,0
83	Gasthöfe	20	–4,8	301	–5,9	.	.	.
84	Pensionen	8	–	215	–2,7	.	.	.
85	Hotels garnis	176	–	10 547	+0,8	52,9	1,8	2,1
86	Erholungs-, Ferien- und Schulungsheime und Boardinghouses	8	–11,1	956	–1,3	62,1	2,7	3,1
87	Ferienhäuser, -wohnungen, -zentren	2	–	34	–	.	.	.
88	Hütten, Jugendherbergen u. Ä.	7	–	1 285	–0,4	.	.	.
89	Vorsorge- und Reha-Kliniken	–	–	–	–	–	–	–
90	Campingplätze	7	–
91	Düsseldorf und Kreis Mettmann	325	+4,2	27 065	+4,6	46,7	1,8	2,0
92	Hotels	116	+2,7	15 385	+3,1	46,9	1,6	1,8
93	Gasthöfe	5	–	63	–8,7	.	.	.
94	Pensionen	6	–	99	–1,0	.	.	.
95	Hotels garnis	177	+2,9	10 114	+5,5	47,1	1,9	2,2
96	Erholungs-, Ferien- und Schulungsheime und Boardinghouses	11	+37,5	744	+16,8	39,0	3,6	7,1
97	Ferienhäuser, -wohnungen, -zentren	2	+100,0	23	+130,0	.	.	.
98	Hütten, Jugendherbergen u. Ä.	5	+25,0	637	+15,6	.	.	.
99	Vorsorge- und Reha-Kliniken	–	–	–	–	–	–	–
100	Campingplätze	3	–
101	Ruhrgebiet	555	+0,9	34 495	+3,5	43,2	1,9	2,0
102	Hotels	271	–	19 204	+3,8	41,9	1,7	2,0
103	Gasthöfe	43	–2,3	692	+0,9	28,1	2,8	4,0
104	Pensionen	10	+25,0	241	+35,4	32,5	4,3	64,0
105	Hotels garnis	137	+0,7	7 476	+5,6	42,9	1,7	1,9
106	Erholungs-, Ferien- und Schulungsheime und Boardinghouses	36	–2,7	3 702	–0,6	42,9	2,5	1,4
107	Ferienhäuser, -wohnungen, -zentren	6	–14,3	121	–19,9	34,8	4,6	29,0
108	Hütten, Jugendherbergen u. Ä.	30	+7,1	1 962	+1,9	44,0	2,3	2,7
109	Vorsorge- und Reha-Kliniken	4	–	1 097	+1,9	80,0	29,0	–
110	Campingplätze	18	+20,0	.	.	.	2,7	2,0
111	Nordrhein-Westfalen	5 302	+0,7	280 872	+1,2	45,4	2,3	2,2
112	Hotels	2 220	+0,8	134 572	+1,5	42,4	1,8	2,0
113	Gasthöfe	506	–0,4	8 191	–0,5	25,1	2,4	3,1
114	Pensionen	469	–1,7	10 404	–0,9	39,9	4,6	4,6
115	Hotels garnis	926	+0,3	46 308	+2,2	45,7	1,9	2,1
116	Erholungs-, Ferien- und Schulungsheime und Boardinghouses	388	+1,6	33 016	+1,9	44,6	2,9	3,6
117	Ferienhäuser, -wohnungen, -zentren	259	–0,4	12 972	+0,3	36,7	4,9	6,2
118	Hütten, Jugendherbergen u. Ä.	217	+4,3	16 982	+1,3	49,1	2,4	1,9
119	Vorsorge- und Reha-Kliniken	98	–2,0	18 427	–1,8	82,9	23,5	9,2
120	Campingplätze	219	+6,3	.	.	.	2,9	2,9

stätten nach Reisegebieten und Betriebsarten

2007

Ankünfte				Übernachtungen				Lfd. Nr.
aller Gäste	Veränderung ¹⁾	ausländischer Gäste	Veränderung ¹⁾	aller Gäste	Veränderung ¹⁾	ausländischer Gäste	Veränderung ¹⁾	
90 964	+5,6	11 332	-0,6	219 037	+2,8	24 075	-10,6	61
52 066	+10,0	8 912	+0,1	89 912	+3,0	18 260	-4,8	62
542	+16,8	40	+66,7	1 304	-2,8	107	-40,9	63
267	-26,0	2	-88,2	911	-16,8	60	-13,0	64
12 397	+15,2	1 908	+9,0	23 617	-0,2	4 387	-19,6	65
15 051	-1,7	310	-46,4	38 511	+3,4	892	-40,5	66
133	-26,5	26	+52,9	545	-17,5	137	+42,7	67
8 529	-11,3	114	+37,3	23 139	+0,4	156	-45,3	68
1 531	+3,0	1	x	39 889	+6,8	29	x	69
448	-26,0	19	-38,7	1 209	-9,4	47	-67,1	70
110 754	-4,9	16 990	-5,6	220 598	-5,8	38 506	-10,0	71
66 735	-5,2	11 959	-7,0	118 187	-7,7	24 702	-11,0	72
1 056	-30,4	52	-10,3	2 695	-24,0	189	-25,3	73
281	-43,7	27	-67,9	1 283	-4,0	108	-70,2	74
19 727	-	3 289	-3,7	36 792	-10,1	7 798	-14,6	75
17 192	-3,5	951	+10,7	45 546	+4,2	4 147	+15,2	76
4 593	-15,2	552	+3,2	11 177	-8,8	1 118	-6,6	77
1 140	+8,9	160	-20,0	2 602	-5,0	444	-9,6	78
260 914	-0,2	80 366	-7,1	477 699	-4,4	166 730	-12,3	81
145 392	-2,6	47 500	-9,0	256 835	-5,9	95 119	-14,0	82
91 788	+6,9	25 575	-0,9	167 246	+1,2	53 465	-10,4	83
6 518	+6,1	2 777	-8,1	17 799	-7,7	8 633	-6,6	84
-	-	-	-	-	-	-	-	85
-	-	-	-	-	-	-	-	86
-	-	-	-	-	-	-	-	87
-	-	-	-	-	-	-	-	88
-	-	-	-	-	-	-	-	89
-	-	-	-	-	-	-	-	90
213 996	+0,9	65 023	-0,7	379 705	-	128 405	+0,3	91
131 238	-1,9	42 178	-3,6	216 376	-3,6	77 115	-3,6	92
74 717	+4,5	21 688	+3,1	142 986	+3,9	48 573	+5,1	93
2 432	+9,2	95	+120,9	8 715	+13,1	670	+196,5	94
-	-	-	-	-	-	-	-	95
-	-	-	-	-	-	-	-	96
-	-	-	-	-	-	-	-	97
-	-	-	-	-	-	-	-	98
-	-	-	-	-	-	-	-	99
-	-	-	-	-	-	-	-	100
235 162	+2,6	34 803	-2,2	453 563	+5,7	70 380	-2,4	101
143 592	+1,5	24 869	-4,0	241 549	+0,4	50 926	-1,5	102
2 104	-6,6	134	-2,9	5 832	+3,6	538	+10,5	103
548	-14,8	7	-69,6	2 350	+7,0	448	-21,5	104
54 990	+13,1	8 969	+6,1	96 069	+13,4	16 608	+2,0	105
18 863	-3,0	195	-27,0	47 649	-8,0	276	-65,1	106
276	+5,3	1	-66,7	1 262	+2,4	29	-56,1	107
11 452	-17,5	457	-28,0	25 924	-10,3	1 220	-32,4	108
907	-5,3	-	-	26 342	+158,7	-	-	109
2 430	+38,8	171	+11,8	6 586	+76,0	335	-25,6	110
1 680 175	-0,4	314 550	-1,7	3 911 024	+1,5	686 504	-3,7	111
952 106	-1,1	207 385	-3,6	1 711 583	-2,4	423 561	-5,1	112
25 645	-2,5	2 778	+20,6	61 340	+1,3	8 480	+28,4	113
27 250	-4,1	1 702	-0,5	124 282	+1,7	7 851	+0,8	114
342 433	+5,0	78 916	+2,5	634 626	+1,8	167 365	-3,5	115
149 703	-3,9	5 866	+0,4	440 517	+3,1	21 200	+12,9	116
29 331	+13,5	4 140	-6,4	142 537	+19,5	25 729	-6,3	117
104 104	-8,9	8 263	+6,8	249 539	-2,3	15 593	+4,7	118
19 462	+5,1	129	+11,2	458 208	+9,9	1 182	+16,8	119
30 141	+5,4	5 371	-8,3	88 392	+21,4	15 543	-7,5	120

2.4 Leistung der Beherbergungsstätten nach Reisegebieten und Herkunftsländern

September 2007

Reisegebiet Herkunftsland (ständiger Wohnsitz)	Ankünfte		Übernachtungen			Mittlere Aufenthalts- dauer ³⁾
	aller Gäste	Verän- derung ¹⁾	aller Gäste	Verän- derung ¹⁾	Anteil ²⁾	
Eifel und Region Aachen	94 700	-2,4	242 019	-0,2	100	2,6
Bundesrepublik Deutschland	73 538	-5,1	189 826	-1,1	78,4	2,6
Ausland	21 162	+7,9	52 193	+2,9	21,6	2,5
Europa	17 824	+7,7	41 131	+1,1	78,8	2,3
EU-Länder	16 522	+7,8	38 333	+2,0	73,4	2,3
Belgien	3 271	-3,2	7 436	-0,4	14,2	2,3
Dänemark	488	+63,2	1 023	+31,8	2,0	2,1
Estland	34	-12,8	54	+3,8	0,1	1,6
Finnland	196	+53,1	382	+51,6	0,7	1,9
Frankreich	1 105	+4,4	1 917	-8,1	3,7	1,7
Griechenland	123	-10,9	318	-13,8	0,6	2,6
Irland, Republik	73	-5,2	155	+5,4	0,3	2,1
Italien	641	-6,0	1 273	-18,3	2,4	2,0
Lettland	32	+68,4	38	-30,9	0,1	1,2
Litauen	98	x	118	x	0,2	1,2
Luxemburg	176	+4,8	452	+9,7	0,9	2,6
Malta	16	x	45	x	0,1	2,8
Niederlande	4 284	-3,5	13 821	+2,8	26,5	3,2
Österreich	415	-18,5	814	-34,4	1,6	2,0
Polen	501	+4,2	1 001	-3,7	1,9	2,0
Portugal	105	+69,4	447	-18,4	0,9	4,3
Schweden	652	+66,8	1 159	+51,5	2,2	1,8
Slowakische Republik	50	-34,2	83	-45,0	0,2	1,7
Slowenien	42	+10,5	170	+246,9	0,3	4,0
Spanien	510	+37,8	1 108	+36,5	2,1	2,2
Tschechische Republik	230	+45,6	561	+40,6	1,1	2,4
Ungarn	142	-11,8	305	-12,6	0,6	2,1
Vereinigtes Königreich	3 334	+26,1	5 647	+1,6	10,8	1,7
Zypern	4	+100,0	6	-80,0	-	1,5
Island	6	-25,0	8	-42,9	-	1,3
Norwegen	110	-48,1	200	-41,3	0,4	1,8
Russland	277	+51,4	796	+23,8	1,5	2,9
Schweiz	468	+15,6	894	-20,0	1,7	1,9
Ukraine	39	+56,0	78	+77,3	0,1	2,0
Türkei	105	+16,7	207	+10,7	0,4	2,0
sonstige europäische Länder	297	-2,0	615	-20,5	1,2	2,1
Afrika	124	-3,1	445	-23,4	0,9	3,6
Republik Südafrika	51	-17,7	243	-36,4	0,5	4,8
sonstige afrikanische Länder	73	+10,6	202	+1,5	0,4	2,8
Asien	1 147	+5,9	3 769	+0,9	7,2	3,3
Arabische Golfstaaten	189	-22,5	946	-27,5	1,8	5,0
Volksrepublik China und Hongkong	298	+4,2	952	+9,0	1,8	3,2
Indien	65	+85,7	251	+90,2	0,5	3,9
Israel	105	+29,6	398	-1,0	0,8	3,8
Japan	298	+36,1	622	+23,9	1,2	2,1
Südkorea	56	-11,1	122	-10,3	0,2	2,2
Taiwan	33	+26,9	79	+51,9	0,2	2,4
sonstige asiatische Länder	103	-20,2	399	+18,8	0,8	3,9
Amerika	1 551	+27,5	5 302	+36,7	10,2	3,4
Kanada	169	+5,6	677	+52,5	1,3	4,0
USA	1 062	+34,4	3 229	+24,8	6,2	3,0
Mittelamerika und Karibik	80	+100,0	892	+247,1	1,7	11,2
Brasilien	150	+80,7	328	+22,4	0,6	2,2
sonstige südamerikanische Länder	90	-37,1	176	-45,2	0,3	2,0
Australien	97	-29,2	280	-48,8	0,5	2,9
Neuseeland und Ozeanien	9	-10,0	31	+14,8	0,1	3,4
Ohne Angabe	410	-14,6	1 235	-1,4	2,4	3,0

1) Veränderung gegenüber dem Vorjahresmonat in % – 2) Bei Übernachtungen von Gästen aus der Bundesrepublik Deutschland und dem Ausland: Anteil an allen Übernachtungen im Bundesgebiet; sonst: Anteil an allen Übernachtungen am Ausland zusammen. – 3) mittlere Aufenthaltsdauer in Tagen = Übernachtungen / Ankünfte

Noch: 2.4 Leistung der Beherbergungsstätten nach Reisegebieten und Herkunftsländern

September 2007

Reisegebiet Herkunftsland (ständiger Wohnsitz)	Ankünfte		Übernachtungen			Mittlere Aufenthalts- dauer ³⁾
	aller Gäste	Verän- derung ¹⁾	aller Gäste	Verän- derung ¹⁾	Anteil ²⁾	
Niederrhein	160 756	-2,0	322 156	-2,0	100	2,0
Bundesrepublik Deutschland	134 481	-1,3	266 444	-0,7	82,7	2,0
Ausland	26 275	-5,1	55 712	-7,9	17,3	2,1
Europa	21 059	-4,7	42 313	-1,8	75,9	2,0
EU-Länder	18 590	-5,3	37 208	-1,2	66,8	2,0
Belgien	1 066	-12,5	1 884	-6,6	3,4	1,8
Dänemark	683	-44,5	1 313	-41,1	2,4	1,9
Estland	18	-25,0	45	-2,2	0,1	2,5
Finnland	106	-19,7	243	-2,8	0,4	2,3
Frankreich	1 308	-11,5	2 281	-16,3	4,1	1,7
Griechenland	165	+21,3	378	-1,3	0,7	2,3
Irland, Republik	120	-6,3	288	-30,3	0,5	2,4
Italien	902	-17,6	1 862	-13,2	3,3	2,1
Lettland	31	-11,4	56	-20,0	0,1	1,8
Litauen	77	+30,5	158	+28,5	0,3	2,1
Luxemburg	177	-2,2	381	+34,6	0,7	2,2
Malta	60	x	125	+331,0	0,2	2,1
Niederlande	7 512	+1,9	13 639	+11,8	24,5	1,8
Österreich	1 024	+1,6	2 311	+6,5	4,1	2,3
Polen	753	-15,7	2 346	+6,3	4,2	3,1
Portugal	128	-	373	+25,2	0,7	2,9
Schweden	852	+27,0	1 234	+7,5	2,2	1,4
Slowakische Republik	96	-27,3	366	+1,1	0,7	3,8
Slowenien	74	+12,1	152	+42,1	0,3	2,1
Spanien	725	+1,8	1 856	+9,3	3,3	2,6
Tschechische Republik	354	+20,4	715	+2,6	1,3	2,0
Ungarn	147	-16,5	332	-26,5	0,6	2,3
Vereinigtes Königreich	2 208	-9,6	4 862	-12,6	8,7	2,2
Zypern	4	-69,2	8	-69,2	-	2,0
Island	19	+90,0	58	+61,1	0,1	3,1
Norwegen	229	+50,7	442	+27,7	0,8	1,9
Russland	346	+9,5	841	-23,2	1,5	2,4
Schweiz	925	-12,2	1 693	+0,3	3,0	1,8
Ukraine	186	+14,8	459	+36,6	0,8	2,5
Türkei	401	-22,3	746	-39,5	1,3	1,9
sonstige europäische Länder	363	+36,0	866	+20,9	1,6	2,4
Afrika	203	+0,5	667	-30,3	1,2	3,3
Republik Südafrika	109	+81,7	255	-54,1	0,5	2,3
sonstige afrikanische Länder	94	-33,8	412	+2,5	0,7	4,4
Asien	1 386	-17,8	4 156	-33,5	7,5	3,0
Arabische Golfstaaten	88	+203,4	236	+140,8	0,4	2,7
Volksrepublik China und Hongkong	556	-7,8	1 952	-26,6	3,5	3,5
Indien	157	+35,3	437	-57,4	0,8	2,8
Israel	54	-44,3	138	-36,7	0,2	2,6
Japan	236	-27,6	653	-36,2	1,2	2,8
Südkorea	122	+16,2	283	+8,0	0,5	2,3
Taiwan	20	-67,7	57	-70,8	0,1	2,9
sonstige asiatische Länder	153	-56,0	400	-47,6	0,7	2,6
Amerika	1 779	+4,2	4 982	-13,3	8,9	2,8
Kanada	108	-28,9	285	-28,9	0,5	2,6
USA	1 432	+6,5	3 869	-8,8	6,9	2,7
Mittelamerika und Karibik	51	+96,2	191	+45,8	0,3	3,7
Brasilien	113	-7,4	374	-6,5	0,7	3,3
sonstige südamerikanische Länder	75	+17,2	263	-53,9	0,5	3,5
Australien	104	-3,7	348	-41,7	0,6	3,3
Neuseeland und Ozeanien	20	-67,2	55	-83,4	0,1	2,8
Ohne Angabe	1 724	-5,4	3 191	-9,9	5,7	1,9

Noch: 2.4 Leistung der Beherbergungsstätten nach Reisegebieten und Herkunftsländern

September 2007

Reisegebiet Herkunftsland (ständiger Wohnsitz)	Ankünfte		Übernachtungen			Mittlere Aufenthalts- dauer ³⁾
	aller Gäste	Verän- derung ¹⁾	aller Gäste	Verän- derung ¹⁾	Anteil ²⁾	
Münsterland	137 032	-3,3	286 971	+2,1	100	2,1
Bundesrepublik Deutschland	121 007	-5,3	254 631	+0,7	88,7	2,1
Ausland	16 025	+15,0	32 340	+14,7	11,3	2,0
Europa	12 965	+10,1	25 657	+11,0	79,3	2,0
EU-Länder	11 508	+8,9	21 967	+7,7	67,9	1,9
Belgien	760	+17,1	1 247	+1,4	3,9	1,6
Dänemark	999	-8,3	1 270	-0,5	3,9	1,3
Estland	19	+90,0	45	+164,7	0,1	2,4
Finnland	128	+21,9	257	+43,6	0,8	2,0
Frankreich	684	+21,7	1 146	+10,4	3,5	1,7
Griechenland	56	+7,7	95	-39,1	0,3	1,7
Irland, Republik	68	+61,9	135	+101,5	0,4	2,0
Italien	441	+16,4	784	+10,1	2,4	1,8
Lettland	34	+142,9	81	+376,5	0,3	2,4
Litauen	88	+252,0	318	x	1,0	3,6
Luxemburg	81	-	154	-6,7	0,5	1,9
Malta	2	x	2	x	-	1,0
Niederlande	4 153	-10,7	8 155	-2,3	25,2	2,0
Österreich	496	+43,4	1 016	+43,3	3,1	2,0
Polen	842	+40,6	2 103	+4,5	6,5	2,5
Portugal	64	-14,7	147	+38,7	0,5	2,3
Schweden	662	+54,7	966	+71,6	3,0	1,5
Slowakische Republik	28	+12,0	66	+73,7	0,2	2,4
Slowenien	32	+33,3	86	+68,6	0,3	2,7
Spanien	334	+35,2	721	+35,8	2,2	2,2
Tschechische Republik	164	+26,2	411	+51,7	1,3	2,5
Ungarn	62	-29,5	191	+16,5	0,6	3,1
Vereinigtes Königreich	1 310	+38,6	2 567	-4,7	7,9	2,0
Zypern	1	x	4	x	-	4,0
Island	24	+242,9	56	+180,0	0,2	2,3
Norwegen	290	+89,5	672	+111,3	2,1	2,3
Russland	300	+40,2	1 093	+81,9	3,4	3,6
Schweiz	515	+6,2	881	-19,5	2,7	1,7
Ukraine	55	+7,8	100	+1,0	0,3	1,8
Türkei	66	+34,7	113	+54,8	0,3	1,7
sonstige europäische Länder	207	-16,9	775	+49,3	2,4	3,7
Afrika	101	+48,5	314	+107,9	1,0	3,1
Republik Südafrika	36	-	100	+51,5	0,3	2,8
sonstige afrikanische Länder	65	+103,1	214	+151,8	0,7	3,3
Asien	817	+90,0	1 828	+35,7	5,7	2,2
Arabische Golfstaaten	24	-11,1	60	-58,0	0,2	2,5
Volksrepublik China und Hongkong	125	+62,3	309	+12,0	1,0	2,5
Indien	32	-43,9	76	-59,8	0,2	2,4
Israel	40	+37,9	68	+23,6	0,2	1,7
Japan	429	+248,8	960	+172,7	3,0	2,2
Südkorea	89	+67,9	198	+36,6	0,6	2,2
Taiwan	22	+175,0	44	+266,7	0,1	2,0
sonstige asiatische Länder	56	-	113	-35,4	0,3	2,0
Amerika	972	+29,1	2 311	+25,3	7,1	2,4
Kanada	139	+148,2	264	+51,7	0,8	1,9
USA	674	+8,2	1 600	+10,3	4,9	2,4
Mittelamerika und Karibik	29	+107,1	111	+37,0	0,3	3,8
Brasilien	82	+105,0	182	+106,8	0,6	2,2
sonstige südamerikanische Länder	48	+140,0	154	+208,0	0,5	3,2
Australien	114	+44,3	295	+90,3	0,9	2,6
Neuseeland und Ozeanien	9	+80,0	24	+100,0	0,1	2,7
Ohne Angabe	1 047	+27,4	1 911	+22,3	5,9	1,8

Noch: 2.4 Leistung der Beherbergungsstätten nach Reisegebieten und Herkunftsländern

September 2007

Reisegebiet Herkunftsland (ständiger Wohnsitz)	Ankünfte		Übernachtungen			Mittlere Aufenthalts- dauer ³⁾
	aller Gäste	Verän- derung ¹⁾	aller Gäste	Verän- derung ¹⁾	Anteil ²⁾	
Teutoburger Wald	178 992	-1,6	639 823	+3,8	100	3,6
Bundesrepublik Deutschland	158 948	-2,0	592 399	+4,1	92,6	3,7
Ausland	20 044	+2,1	47 424	+0,1	7,4	2,4
Europa	16 871	+4,0	39 570	-1,1	83,4	2,3
EU-Länder	14 595	+4,3	34 548	-3,6	72,8	2,4
Belgien	1 529	+23,6	2 536	+11,9	5,3	1,7
Dänemark	727	-9,0	1 225	-25,9	2,6	1,7
Estland	20	-37,5	44	-45,0	0,1	2,2
Finnland	73	-39,2	143	-23,1	0,3	2,0
Frankreich	1 016	-10,3	1 890	-9,3	4,0	1,9
Griechenland	108	-8,5	368	+19,1	0,8	3,4
Irland, Republik	104	+14,3	241	+68,5	0,5	2,3
Italien	752	-9,4	1 572	-4,6	3,3	2,1
Lettland	20	-51,2	55	-48,1	0,1	2,8
Litauen	45	-10,0	104	+33,3	0,2	2,3
Luxemburg	115	+82,5	219	+69,8	0,5	1,9
Malta	1	-	3	+200,0	-	3,0
Niederlande	4 147	-4,0	11 404	-18,6	24,0	2,7
Österreich	781	+5,4	2 043	+4,6	4,3	2,6
Polen	842	-7,8	2 462	-15,4	5,2	2,9
Portugal	180	-2,2	485	-10,7	1,0	2,7
Schweden	472	+38,8	740	+32,6	1,6	1,6
Slowakische Republik	55	+12,2	117	-4,1	0,2	2,1
Slowenien	59	-18,1	147	-12,5	0,3	2,5
Spanien	670	+12,6	1 565	+2,6	3,3	2,3
Tschechische Republik	322	-14,6	949	-6,3	2,0	2,9
Ungarn	179	+75,5	459	+93,7	1,0	2,6
Vereinigtes Königreich	2 371	+32,7	5 766	+40,4	12,2	2,4
Zypern	7	+250,0	11	+83,3	-	1,6
Island	14	+27,3	50	+2,0	0,1	3,6
Norwegen	224	+23,8	502	+31,4	1,1	2,2
Russland	822	+8,3	1 549	+15,3	3,3	1,9
Schweiz	709	-12,3	1 334	-6,0	2,8	1,9
Ukraine	45	+50,0	331	+353,4	0,7	7,4
Türkei	163	-6,3	316	-14,4	0,7	1,9
sonstige europäische Länder	299	+15,9	940	+68,5	2,0	3,1
Afrika	157	+84,7	308	+54,0	0,6	2,0
Republik Südafrika	29	+52,6	75	+23,0	0,2	2,6
sonstige afrikanische Länder	128	+93,9	233	+67,6	0,5	1,8
Asien	780	-9,7	2 327	+10,0	4,9	3,0
Arabische Golfstaaten	48	+33,3	113	+52,7	0,2	2,4
Volksrepublik China und Hongkong	155	-33,5	553	-0,4	1,2	3,6
Indien	143	+232,6	327	+142,2	0,7	2,3
Israel	30	-16,7	65	-12,2	0,1	2,2
Japan	196	-18,3	741	+14,2	1,6	3,8
Südkorea	17	-78,8	33	-78,3	0,1	1,9
Taiwan	51	+18,6	105	+52,2	0,2	2,1
sonstige asiatische Länder	140	-8,5	390	-4,2	0,8	2,8
Amerika	828	-2,2	2 309	-0,4	4,9	2,8
Kanada	84	-2,3	272	-3,9	0,6	3,2
USA	589	-10,8	1 647	-0,4	3,5	2,8
Mittelamerika und Karibik	16	-46,7	61	-29,9	0,1	3,8
Brasilien	121	+128,3	250	+10,6	0,5	2,1
sonstige südamerikanische Länder	18	-	79	+14,5	0,2	4,4
Australien	69	+27,8	164	+3,1	0,3	2,4
Neuseeland und Ozeanien	40	+135,3	73	+170,4	0,2	1,8
Ohne Angabe	1 299	-16,1	2 673	+5,0	5,6	2,1

Noch: 2.4 Leistung der Beherbergungsstätten nach Reisegebieten und Herkunftsländern

September 2007

Reisegebiet Herkunftsland (ständiger Wohnsitz)	Ankünfte		Übernachtungen			Mittlere Aufenthalts- dauer ³⁾
	aller Gäste	Verän- derung ¹⁾	aller Gäste	Verän- derung ¹⁾	Anteil ²⁾	
Sauerland	173 209	+0,4	580 262	+7,3	100	3,4
Bundesrepublik Deutschland	152 918	–	514 387	+7,2	88,6	3,4
Ausland	20 291	+3,7	65 875	+7,9	11,4	3,2
Europa	19 079	+4,7	62 825	+8,7	95,4	3,3
EU-Länder	18 463	+5,0	61 211	+9,0	92,9	3,3
Belgien	1 645	–0,9	5 002	+2,9	7,6	3,0
Dänemark	305	–8,1	934	+4,6	1,4	3,1
Estland	27	x	33	+266,7	0,1	1,2
Finnland	88	+120,0	204	+270,9	0,3	2,3
Frankreich	340	+5,3	939	+62,2	1,4	2,8
Griechenland	11	–69,4	32	–60,0	–	2,9
Irland, Republik	17	–51,4	53	–43,6	0,1	3,1
Italien	388	+44,2	759	+25,5	1,2	2,0
Lettland	31	+416,7	55	+120,0	0,1	1,8
Litauen	23	+64,3	430	x	0,7	18,7
Luxemburg	58	+9,4	184	+18,7	0,3	3,2
Malta	26	–3,7	50	–46,2	0,1	1,9
Niederlande	13 302	+3,7	46 023	+5,8	69,9	3,5
Österreich	372	+60,3	808	+48,0	1,2	2,2
Polen	409	+54,3	2 322	+63,8	3,5	5,7
Portugal	57	+307,1	172	+437,5	0,3	3,0
Schweden	460	–10,7	676	+6,6	1,0	1,5
Slowakische Republik	49	–31,0	145	+30,6	0,2	3,0
Slowenien	21	–44,7	40	–34,4	0,1	1,9
Spanien	151	–7,9	436	–0,7	0,7	2,9
Tschechische Republik	169	–16,7	385	–28,8	0,6	2,3
Ungarn	74	+54,2	417	+179,9	0,6	5,6
Vereinigtes Königreich	440	+5,3	1 112	–10,5	1,7	2,5
Zypern	–	–	–	–	–	–
Island	4	+33,3	14	+366,7	–	3,5
Norwegen	88	+14,3	163	+40,5	0,2	1,9
Russland	100	+66,7	180	+41,7	0,3	1,8
Schweiz	295	–17,6	899	–7,4	1,4	3,0
Ukraine	36	+414,3	91	x	0,1	2,5
Türkei	28	–36,4	68	–2,9	0,1	2,4
sonstige europäische Länder	65	–27,0	199	–45,0	0,3	3,1
Afrika	23	–23,3	59	–21,3	0,1	2,6
Republik Südafrika	14	–	22	–43,6	–	1,6
sonstige afrikanische Länder	9	–43,8	37	+2,8	0,1	4,1
Asien	268	–16,8	860	–13,4	1,3	3,2
Arabische Golfstaaten	15	x	44	x	0,1	2,9
Volksrepublik China und Hongkong	100	–23,7	334	–34,0	0,5	3,3
Indien	28	+27,3	190	+111,1	0,3	6,8
Israel	10	–9,1	14	–	–	1,4
Japan	51	–1,9	116	+19,6	0,2	2,3
Südkorea	15	–55,9	27	–60,9	–	1,8
Taiwan	12	–57,1	32	–55,6	–	2,7
sonstige asiatische Länder	37	–11,9	103	–26,4	0,2	2,8
Amerika	375	–10,3	892	–16,7	1,4	2,4
Kanada	38	–20,8	121	–8,3	0,2	3,2
USA	274	+3,0	617	–7,8	0,9	2,3
Mittelamerika und Karibik	26	–56,7	69	–36,1	0,1	2,7
Brasilien	20	–9,1	47	–39,7	0,1	2,4
sonstige südamerikanische Länder	17	–22,7	38	–54,8	0,1	2,2
Australien	28	–73,6	87	–56,3	0,1	3,1
Neuseeland und Ozeanien	9	+80,0	16	+77,8	–	1,8
Ohne Angabe	509	+9,7	1 136	+27,9	1,7	2,2

Noch: 2.4 Leistung der Beherbergungsstätten nach Reisegebieten und Herkunftsländern

September 2007

Reisegebiet Herkunftsland (ständiger Wohnsitz)	Ankünfte		Übernachtungen			Mittlere Aufenthalts- dauer ³⁾
	aller Gäste	Verän- derung ¹⁾	aller Gäste	Verän- derung ¹⁾	Anteil ²⁾	
Siegerland-Wittgenstein	23 696	-0,4	89 191	+3,8	100	3,8
Bundesrepublik Deutschland	21 457	+1,8	84 327	+4,3	94,5	3,9
Ausland	2 239	-17,4	4 864	-3,9	5,5	2,2
Europa	1 736	-13,9	3 317	-8,7	68,2	1,9
EU-Länder	1 501	-16,5	2 909	-9,8	59,8	1,9
Belgien	135	-17,7	190	-15,6	3,9	1,4
Dänemark	69	+13,1	109	-12,8	2,2	1,6
Estland	5	+150,0	5	+150,0	0,1	1,0
Finnland	11	+10,0	15	-46,4	0,3	1,4
Frankreich	108	-29,9	175	-24,9	3,6	1,6
Griechenland	10	+25,0	28	+33,3	0,6	2,8
Irland, Republik	5	-37,5	9	-10,0	0,2	1,8
Italien	95	-47,8	195	-44,9	4,0	2,1
Lettland	-	-	-	-	-	-
Litauen	-	-	-	-	-	-
Luxemburg	9	+125,0	13	-23,5	0,3	1,4
Malta	-	-	-	-	-	-
Niederlande	472	+2,2	1 157	+17,0	23,8	2,5
Österreich	98	-52,4	149	-48,1	3,1	1,5
Polen	143	-18,8	306	+10,1	6,3	2,1
Portugal	-	-	-	-	-	-
Schweden	34	-12,8	61	+10,9	1,3	1,8
Slowakische Republik	3	+200,0	3	+200,0	0,1	1,0
Slowenien	12	x	16	x	0,3	1,3
Spanien	59	+15,7	117	-7,9	2,4	2,0
Tschechische Republik	42	-12,5	86	+8,9	1,8	2,0
Ungarn	16	-46,7	25	-55,4	0,5	1,6
Vereinigtes Königreich	175	-4,9	250	-23,5	5,1	1,4
Zypern	-	-	-	-	-	-
Island	-	-	-	-	-	-
Norwegen	4	-60,0	5	-54,5	0,1	1,3
Russland	23	-53,1	67	-43,2	1,4	2,9
Schweiz	119	+24,0	190	+21,0	3,9	1,6
Ukraine	1	-66,7	2	-71,4	-	2,0
Türkei	19	+18,8	32	+28,0	0,7	1,7
sonstige europäische Länder	69	+56,8	112	+25,8	2,3	1,6
Afrika	11	-47,6	14	-68,9	0,3	1,3
Republik Südafrika	3	-75,0	6	-57,1	0,1	2,0
sonstige afrikanische Länder	8	-11,1	8	-74,2	0,2	1,0
Asien	116	-37,3	870	+91,2	17,9	7,5
Arabische Golfstaaten	7	+40,0	54	+14,9	1,1	7,7
Volksrepublik China und Hongkong	52	-16,1	677	x	13,9	13,0
Indien	6	-25,0	24	-68,0	0,5	4,0
Israel	10	-37,5	16	-50,0	0,3	1,6
Japan	28	-49,1	47	-60,5	1,0	1,7
Südkorea	10	-41,2	45	-	0,9	4,5
Taiwan	-	-	-	-	-	-
sonstige asiatische Länder	3	-85,0	7	-80,0	0,1	2,3
Amerika	99	-45,9	241	-51,6	5,0	2,4
Kanada	11	-66,7	35	-28,6	0,7	3,2
USA	74	-37,8	158	-58,6	3,2	2,1
Mittelamerika und Karibik	-	-	-	-	-	-
Brasilien	6	-53,8	11	-73,2	0,2	1,8
sonstige südamerikanische Länder	8	-33,3	37	+85,0	0,8	4,6
Australien Neuseeland und Ozeanien	3	-87,0	5	-87,2	0,1	1,7
Ohne Angabe	274	-2,8	417	+5,8	8,6	1,5

Noch: 2.4 Leistung der Beherbergungsstätten nach Reisegebieten und Herkunftsländern

September 2007

Reisegebiet Herkunftsland (ständiger Wohnsitz)	Ankünfte		Übernachtungen			Mittlere Aufenthalts- dauer ³⁾
	aller Gäste	Verän- derung ¹⁾	aller Gäste	Verän- derung ¹⁾	Anteil ²⁾	
Bergisches Land	90 964	+5,6	219 037	+2,8	100	2,4
Bundesrepublik Deutschland	79 632	+6,6	194 962	+4,8	89,0	2,4
Ausland	11 332	-0,6	24 075	-10,6	11,0	2,1
Europa	9 555	+5,2	18 537	-0,2	77,0	1,9
EU-Länder	8 499	+5,6	16 167	-0,8	67,2	1,9
Belgien	435	-19,3	743	-22,8	3,1	1,7
Dänemark	353	-26,6	549	-27,1	2,3	1,6
Estland	18	-43,8	51	-32,0	0,2	2,8
Finnland	114	-6,6	189	+12,5	0,8	1,7
Frankreich	844	-10,6	1 606	-6,7	6,7	1,9
Griechenland	110	-8,3	287	-11,4	1,2	2,6
Irland, Republik	18	-35,7	32	-59,0	0,1	1,8
Italien	580	-11,9	1 235	-22,4	5,1	2,1
Lettland	23	+109,1	46	+76,9	0,2	2,0
Litauen	43	+168,8	107	+245,2	0,4	2,5
Luxemburg	100	+47,1	221	+84,2	0,9	2,2
Malta	2	-	2	-60,0	-	1,0
Niederlande	1 542	+17,3	3 059	+5,3	12,7	2,0
Österreich	354	-11,3	737	-7,3	3,1	2,1
Polen	441	+7,6	855	-8,7	3,6	1,9
Portugal	107	+52,9	275	+61,8	1,1	2,6
Schweden	1 279	+60,5	1 458	+37,3	6,1	1,1
Slowakische Republik	108	+272,4	468	x	1,9	4,3
Slowenien	47	+74,1	118	+55,3	0,5	2,5
Spanien	320	-16,7	664	-21,1	2,8	2,1
Tschechische Republik	168	+7,7	548	+52,2	2,3	3,3
Ungarn	197	+143,2	322	+60,2	1,3	1,6
Vereinigtes Königreich	1 296	-4,8	2 595	-14,7	10,8	2,0
Zypern	-	-	-	-	-	-
Island	6	-40,0	10	-58,3	-	1,7
Norwegen	81	+5,2	107	-5,3	0,4	1,3
Russland	159	+15,2	391	-1,0	1,6	2,5
Schweiz	476	-5,2	867	-6,7	3,6	1,8
Ukraine	17	+41,7	34	-29,2	0,1	2,0
Türkei	97	+14,1	191	-15,1	0,8	2,0
sonstige europäische Länder	220	+5,8	770	+44,2	3,2	3,5
Afrika	97	-23,6	202	-82,3	0,8	2,1
Republik Südafrika	52	+30,0	123	-22,2	0,5	2,4
sonstige afrikanische Länder	45	-48,3	79	-92,0	0,3	1,8
Asien	625	-31,8	2 502	-35,5	10,4	4,0
Arabische Golfstaaten	11	-72,5	35	-87,0	0,1	3,2
Volksrepublik China und Hongkong	185	-35,3	822	-33,9	3,4	4,4
Indien	92	+35,3	417	+11,2	1,7	4,5
Israel	32	-11,1	101	-23,5	0,4	3,2
Japan	147	-36,1	501	-45,5	2,1	3,4
Südkorea	25	-7,4	178	+89,4	0,7	7,1
Taiwan	22	-4,3	44	-34,3	0,2	2,0
sonstige asiatische Länder	111	-46,4	404	-48,1	1,7	3,6
Amerika	685	-19,5	2 017	-14,7	8,4	2,9
Kanada	57	-48,2	211	-28,5	0,9	3,7
USA	523	-10,9	1 448	-8,9	6,0	2,8
Mittelamerika und Karibik	9	-64,0	35	-41,7	0,1	3,9
Brasilien	58	+1,8	169	+10,5	0,7	2,9
sonstige südamerikanische Länder	38	-47,2	154	-42,5	0,6	4,1
Australien	44	-	84	-48,1	0,3	1,9
Neuseeland und Ozeanien	5	-37,5	14	-58,8	0,1	2,8
Ohne Angabe	321	-14,2	719	-5,5	3,0	2,2

Noch: 2.4 Leistung der Beherbergungsstätten nach Reisegebieten und Herkunftsländern

September 2007

Reisegebiet Herkunftsland (ständiger Wohnsitz)	Ankünfte		Übernachtungen			Mittlere Aufenthalts- dauer ³⁾
	aller Gäste	Verän- derung ¹⁾	aller Gäste	Verän- derung ¹⁾	Anteil ²⁾	
Bonn und Rhein-Sieg-Kreis	110 754	-4,9	220 598	-5,8	100	2,0
Bundesrepublik Deutschland	93 764	-4,7	182 092	-4,9	82,5	1,9
Ausland	16 990	-5,6	38 506	-10,0	17,5	2,3
Europa	12 776	-4,4	24 806	-11,4	64,4	1,9
EU-Länder	11 221	-4,7	21 119	-12,1	54,8	1,9
Belgien	1 118	-16,4	2 077	-16,7	5,4	1,9
Dänemark	220	+4,8	398	-8,3	1,0	1,8
Estland	17	-	40	-49,4	0,1	2,4
Finnland	144	-31,4	317	-40,1	0,8	2,2
Frankreich	937	-14,7	1 702	-23,5	4,4	1,8
Griechenland	70	-27,1	205	-8,1	0,5	2,9
Irland, Republik	68	-4,2	167	+16,0	0,4	2,5
Italien	840	-11,4	1 708	-17,5	4,4	2,0
Lettland	5	-37,5	40	-51,8	0,1	8,0
Litauen	554	x	605	+358,3	1,6	1,1
Luxemburg	122	-3,9	197	-3,9	0,5	1,6
Malta	-	-	-	-	-	-
Niederlande	1 638	-17,2	3 110	-24,2	8,1	1,9
Österreich	807	-0,7	1 581	-10,2	4,1	2,0
Polen	409	+28,2	887	-2,7	2,3	2,2
Portugal	68	-40,9	172	-29,8	0,4	2,5
Schweden	215	-18,6	490	-22,0	1,3	2,3
Slowakische Republik	111	-28,4	203	-43,6	0,5	1,8
Slowenien	30	+11,1	90	+36,4	0,2	3,0
Spanien	702	+13,4	1 387	+4,0	3,6	2,0
Tschechische Republik	272	-30,8	555	-30,6	1,4	2,0
Ungarn	127	-60,7	393	-50,9	1,0	3,1
Vereinigtes Königreich	2 744	+5,2	4 789	+9,5	12,4	1,7
Zypern	3	-50,0	6	-60,0	-	2,0
Island	24	+200,0	77	+327,8	0,2	3,2
Norwegen	146	+2,1	392	+21,0	1,0	2,7
Russland	234	-4,5	784	-22,6	2,0	3,4
Schweiz	689	-15,0	1 277	-14,1	3,3	1,9
Ukraine	38	+35,7	186	+118,8	0,5	4,9
Türkei	103	-28,5	282	-45,0	0,7	2,7
sonstige europäische Länder	321	+50,7	689	+24,8	1,8	2,1
Afrika	251	-16,1	1 570	-6,4	4,1	6,3
Republik Südafrika	49	-19,7	328	+40,8	0,9	6,7
sonstige afrikanische Länder	202	-15,1	1 242	-14,0	3,2	6,1
Asien	1 759	-22,2	5 952	-16,8	15,5	3,4
Arabische Golfstaaten	156	-48,3	1 549	-18,9	4,0	9,9
Volksrepublik China und Hongkong	528	-30,5	1 259	-31,5	3,3	2,4
Indien	80	-21,6	450	+57,9	1,2	5,6
Israel	57	-21,9	122	-29,1	0,3	2,1
Japan	367	-30,4	723	-47,1	1,9	2,0
Südkorea	57	+50,0	227	+55,5	0,6	4,0
Taiwan	242	-16,0	538	-31,4	1,4	2,2
sonstige asiatische Länder	272	+59,1	1 084	+65,7	2,8	4,0
Amerika	1 564	-13,6	4 604	-9,9	12,0	2,9
Kanada	156	-11,4	498	-1,2	1,3	3,2
USA	1 057	-22,0	3 141	-13,7	8,2	3,0
Mittelamerika und Karibik	65	+85,7	363	+282,1	0,9	5,6
Brasilien	65	-30,9	197	-15,1	0,5	3,0
sonstige südamerikanische Länder	221	+46,4	405	-36,9	1,1	1,8
Australien	119	-18,5	294	-49,6	0,8	2,5
Neuseeland und Ozeanien	14	-30,0	34	-30,6	0,1	2,4
Ohne Angabe	507	+373,8	1 246	x	3,2	2,5

Noch: 2.4 Leistung der Beherbergungsstätten nach Reisegebieten und Herkunftsländern

September 2007

Reisegebiet Herkunftsland (ständiger Wohnsitz)	Ankünfte		Übernachtungen			Mittlere Aufenthalts- dauer ³⁾
	aller Gäste	Verän- derung ¹⁾	aller Gäste	Verän- derung ¹⁾	Anteil ²⁾	
Köln und Region	260 914	-0,2	477 699	-4,4	100	1,8
Bundesrepublik Deutschland	180 548	+3,3	310 969	+0,4	65,1	1,7
Ausland	80 366	-7,1	166 730	-12,3	34,9	2,1
Europa	57 879	-8,4	116 286	-10,7	69,7	2,0
EU-Länder	49 171	-8,6	95 306	-10,9	57,2	1,9
Belgien	3 348	-9,9	5 496	-5,6	3,3	1,6
Dänemark	1 410	-15,6	2 909	-29,5	1,7	2,1
Estland	127	+1,6	301	-23,2	0,2	2,4
Finnland	640	-35,7	1 465	-36,8	0,9	2,3
Frankreich	4 583	-8,6	8 519	-15,2	5,1	1,9
Griechenland	754	-24,2	2 061	-24,0	1,2	2,7
Irland, Republik	507	-30,5	1 066	-42,3	0,6	2,1
Italien	4 673	-10,8	10 347	-15,9	6,2	2,2
Lettland	82	-15,5	169	-32,9	0,1	2,1
Litauen	100	+23,5	259	+59,9	0,2	2,6
Luxemburg	797	-6,1	1 098	-5,4	0,7	1,4
Malta	48	+23,1	139	+31,1	0,1	2,9
Niederlande	7 517	+7,9	13 477	+7,3	8,1	1,8
Österreich	3 046	-5,3	5 687	-10,4	3,4	1,9
Polen	1 323	+4,7	2 827	+3,0	1,7	2,1
Portugal	500	-35,9	1 190	-29,3	0,7	2,4
Schweden	1 528	-21,5	3 846	-16,5	2,3	2,5
Slowakische Republik	133	-80,1	309	-64,8	0,2	2,3
Slowenien	124	+14,8	252	-49,9	0,2	2,0
Spanien	3 692	-10,9	7 699	-12,0	4,6	2,1
Tschechische Republik	611	-49,1	1 364	-31,7	0,8	2,2
Ungarn	531	-13,8	1 312	-6,2	0,8	2,5
Vereinigtes Königreich	13 053	-1,5	23 385	-3,0	14,0	1,8
Zypern	44	-30,2	129	-34,5	0,1	2,9
Island	128	-45,1	292	-36,9	0,2	2,3
Norwegen	717	-22,9	1 820	-16,5	1,1	2,5
Russland	1 286	-5,9	3 118	-12,5	1,9	2,4
Schweiz	3 541	+3,2	6 627	-9,2	4,0	1,9
Ukraine	199	+40,1	339	-53,8	0,2	1,7
Türkei	1 122	-30,4	3 056	-10,1	1,8	2,7
sonstige europäische Länder	1 715	+0,9	5 728	+3,0	3,4	3,3
Afrika	1 011	-3,3	2 743	+19,8	1,6	2,7
Republik Südafrika	177	-25,6	395	-39,7	0,2	2,2
sonstige afrikanische Länder	834	+3,3	2 348	+43,7	1,4	2,8
Asien	7 757	-26,0	20 482	-30,6	12,3	2,6
Arabische Golfstaaten	528	-27,6	2 584	-24,7	1,5	4,9
Volksrepublik China und Hongkong	1 730	-22,5	4 607	-26,4	2,8	2,7
Indien	472	-1,7	1 549	-7,7	0,9	3,3
Israel	398	-30,4	1 156	-33,1	0,7	2,9
Japan	1 531	-32,9	3 250	-45,0	1,9	2,1
Südkorea	271	-15,8	502	-26,9	0,3	1,9
Taiwan	490	-35,4	1 439	-48,3	0,9	2,9
sonstige asiatische Länder	2 337	-24,7	5 395	-23,3	3,2	2,3
Amerika	8 942	+13,8	18 765	-3,8	11,3	2,1
Kanada	753	+9,9	1 624	-10,1	1,0	2,2
USA	6 770	+16,1	14 042	-2,1	8,4	2,1
Mittelamerika und Karibik	274	-3,5	565	-11,3	0,3	2,1
Brasilien	648	+31,4	1 418	+15,6	0,9	2,2
sonstige südamerikanische Länder	497	-11,7	1 116	-25,3	0,7	2,2
Australien	813	+1,9	1 825	-6,0	1,1	2,2
Neuseeland und Ozeanien	149	-18,1	342	-27,5	0,2	2,3
Ohne Angabe	3 815	+28,1	6 287	+1,6	3,8	1,6

Noch: 2.4 Leistung der Beherbergungsstätten nach Reisegebieten und Herkunftsländern

September 2007

Reisegebiet Herkunftsland (ständiger Wohnsitz)	Ankünfte		Übernachtungen			Mittlere Aufenthalts- dauer ³⁾
	aller Gäste	Verän- derung ¹⁾	aller Gäste	Verän- derung ¹⁾	Anteil ²⁾	
Düsseldorf und Kreis Mettmann	213 996	+0,9	379 705	–	100	1,8
Bundesrepublik Deutschland	148 973	+1,6	251 300	–0,2	66,2	1,7
Ausland	65 023	–0,7	128 405	+0,3	33,8	2,0
Europa	44 130	–2,6	82 536	–0,7	64,3	1,9
EU-Länder	36 481	–3,5	66 885	–2,1	52,1	1,8
Belgien	1 565	–3,3	2 756	+0,4	2,1	1,8
Dänemark	1 106	+29,8	1 933	+1,6	1,5	1,7
Estland	104	–6,3	236	+20,4	0,2	2,3
Finnland	1 212	–4,9	2 356	+7,6	1,8	1,9
Frankreich	3 705	+10,7	6 842	+13,8	5,3	1,8
Griechenland	829	–13,0	1 916	–6,8	1,5	2,3
Irland, Republik	540	–9,4	918	–11,5	0,7	1,7
Italien	3 441	–5,0	6 813	–7,0	5,3	2,0
Lettland	94	–15,3	178	–14,4	0,1	1,9
Litauen	80	–32,8	216	+1,4	0,2	2,7
Luxemburg	374	–4,8	602	–	0,5	1,6
Malta	37	+311,1	92	+441,2	0,1	2,5
Niederlande	5 390	–3,7	9 017	–3,7	7,0	1,7
Österreich	2 262	–14,7	4 045	–20,3	3,2	1,8
Polen	1 038	–1,7	2 359	+12,3	1,8	2,3
Portugal	481	+7,8	1 007	+11,1	0,8	2,1
Schweden	1 533	–7,4	2 694	+2,2	2,1	1,8
Slowakische Republik	133	+4,7	420	+16,7	0,3	3,2
Slowenien	90	–33,3	229	–28,4	0,2	2,5
Spanien	3 409	–11,6	6 386	–5,9	5,0	1,9
Tschechische Republik	484	+10,3	971	+22,8	0,8	2,0
Ungarn	463	–2,5	1 053	–3,2	0,8	2,3
Vereinigtes Königreich	8 078	–3,0	13 770	–3,7	10,7	1,7
Zypern	33	–13,2	76	+5,6	0,1	2,3
Island	94	+10,6	188	+2,7	0,1	2,0
Norwegen	796	+16,7	1 315	+2,0	1,0	1,7
Russland	1 732	+17,0	4 607	+30,1	3,6	2,7
Schweiz	2 528	–6,2	4 483	–4,1	3,5	1,8
Ukraine	127	–18,6	260	–7,5	0,2	2,0
Türkei	843	–5,4	1 680	–9,5	1,3	2,0
sonstige europäische Länder	1 529	+3,2	3 118	+5,4	2,4	2,0
Afrika	617	–0,5	1 541	–12,5	1,2	2,5
Republik Südafrika	226	–1,3	458	–27,1	0,4	2,0
sonstige afrikanische Länder	391	–	1 083	–4,5	0,8	2,8
Asien	9 167	–9,4	23 411	–4,5	18,2	2,6
Arabische Golfstaaten	1 325	–10,8	2 654	–7,2	2,1	2,0
Volksrepublik China und Hongkong	1 742	–25,8	5 596	–9,8	4,4	3,2
Indien	762	+60,8	2 169	+59,5	1,7	2,8
Israel	306	–26,6	600	–28,1	0,5	2,0
Japan	3 332	–6,5	6 581	–11,0	5,1	2,0
Südkorea	417	+2,2	2 267	+12,5	1,8	5,4
Taiwan	368	+7,0	1 022	+36,1	0,8	2,8
sonstige asiatische Länder	915	–15,1	2 522	–18,5	2,0	2,8
Amerika	6 992	+18,9	14 111	+10,7	11,0	2,0
Kanada	842	+66,1	1 625	+58,1	1,3	1,9
USA	5 310	+16,9	10 253	+8,9	8,0	1,9
Mittelamerika und Karibik	175	–25,8	393	–40,3	0,3	2,2
Brasilien	376	+31,5	1 048	+28,1	0,8	2,8
sonstige südamerikanische Länder	289	–7,1	792	–4,1	0,6	2,7
Australien	474	–42,1	1 114	–33,1	0,9	2,4
Neuseeland und Ozeanien	46	–34,3	118	–43,3	0,1	2,6
Ohne Angabe	3 597	+34,2	5 574	+39,7	4,3	1,5

Noch: 2.4 Leistung der Beherbergungsstätten nach Reisegebieten und Herkunftsländern

September 2007

Reisegebiet Herkunftsland (ständiger Wohnsitz)	Ankünfte		Übernachtungen			Mittlere Aufenthalts- dauer ³⁾
	aller Gäste	Verän- derung ¹⁾	aller Gäste	Verän- derung ¹⁾	Anteil ²⁾	
Ruhrgebiet	235 162	+2,6	453 563	+5,7	100	1,9
Bundesrepublik Deutschland	200 359	+3,5	383 183	+7,3	84,5	1,9
Ausland	34 803	-2,2	70 380	-2,4	15,5	2,0
Europa	27 924	-3,5	55 829	-0,4	79,3	2,0
EU-Länder	23 384	-2,4	44 815	+0,3	63,7	1,9
Belgien	1 256	+3,5	2 431	+10,1	3,5	1,9
Dänemark	888	-7,2	1 313	-15,9	1,9	1,5
Estland	66	+37,5	163	+19,9	0,2	2,5
Finnland	411	-7,2	896	+8,6	1,3	2,2
Frankreich	1 886	-7,3	3 678	-2,4	5,2	2,0
Griechenland	332	+33,9	676	+12,3	1,0	2,0
Irland, Republik	90	-3,2	169	-6,6	0,2	1,9
Italien	1 325	-15,4	2 685	-17,8	3,8	2,0
Lettland	99	-16,1	344	-27,1	0,5	3,5
Litauen	173	+38,4	386	+100,0	0,5	2,2
Luxemburg	373	+45,1	581	+28,5	0,8	1,6
Malta	8	+100,0	13	+30,0	-	1,6
Niederlande	4 354	-3,1	8 469	+9,9	12,0	1,9
Österreich	1 578	-10,1	3 722	-0,6	5,3	2,4
Polen	1 588	+13,4	3 422	-1,6	4,9	2,2
Portugal	264	-7,4	563	+31,2	0,8	2,1
Schweden	3 481	+19,2	4 127	+5,3	5,9	1,2
Slowakische Republik	140	-20,5	254	-25,5	0,4	1,8
Slowenien	114	-20,3	1 423	+306,6	2,0	12,5
Spanien	973	-14,4	1 623	-26,4	2,3	1,7
Tschechische Republik	485	+12,8	930	+29,0	1,3	1,9
Ungarn	269	-9,7	922	+43,2	1,3	3,4
Vereinigtes Königreich	3 219	-15,3	6 006	-19,1	8,5	1,9
Zypern	12	+33,3	19	-42,4	-	1,6
Island	38	-20,8	71	-1,4	0,1	1,9
Norwegen	313	-47,3	578	-45,5	0,8	1,8
Russland	884	+14,5	1 899	-12,1	2,7	2,1
Schweiz	1 580	-10,5	2 913	-12,9	4,1	1,8
Ukraine	113	-41,1	194	-52,0	0,3	1,7
Türkei	605	-4,0	1 391	-35,2	2,0	2,3
sonstige europäische Länder	1 007	+2,3	3 968	+78,7	5,6	3,9
Afrika	245	-18,1	593	-24,2	0,8	2,4
Republik Südafrika	68	-40,4	157	-48,4	0,2	2,3
sonstige afrikanische Länder	177	-4,3	436	-8,8	0,6	2,5
Asien	2 507	+8,2	6 494	-8,3	9,2	2,6
Arabische Golfstaaten	124	-22,0	421	-17,8	0,6	3,4
Volksrepublik China und Hongkong	728	+9,5	2 385	+15,8	3,4	3,3
Indien	419	+79,1	763	-12,6	1,1	1,8
Israel	102	+1,0	237	+8,7	0,3	2,3
Japan	522	+32,2	1 019	+11,6	1,4	2,0
Südkorea	170	+51,8	326	-16,4	0,5	1,9
Taiwan	91	+3,4	303	+24,2	0,4	3,3
sonstige asiatische Länder	351	-37,8	1 040	-44,3	1,5	3,0
Amerika	2 712	+1,2	5 151	-12,0	7,3	1,9
Kanada	266	+15,7	530	-17,4	0,8	2,0
USA	1 931	-6,2	3 427	-21,0	4,9	1,8
Mittelamerika und Karibik	142	+35,2	348	+36,5	0,5	2,5
Brasilien	277	+99,3	593	+114,1	0,8	2,1
sonstige südamerikanische Länder	96	-34,7	253	-26,0	0,4	2,6
Australien	247	-17,9	528	-22,1	0,8	2,1
Neuseeland und Ozeanien	55	+450,0	103	+312,0	0,1	1,9
Ohne Angabe	1 113	+8,0	1 682	+2,9	2,4	1,5

Noch: 2.4 Leistung der Beherbergungsstätten nach Reisegebieten und Herkunftsländern

September 2007

Reisegebiet Herkunftsland (ständiger Wohnsitz)	Ankünfte		Übernachtungen			Mittlere Aufenthalts- dauer ³⁾
	aller Gäste	Verän- derung ¹⁾	aller Gäste	Verän- derung ¹⁾	Anteil ²⁾	
Nordrhein-Westfalen	1 680 175	-0,4	3 911 024	+1,5	100	2,3
Bundesrepublik Deutschland	1 365 625	-	3 224 520	+2,7	82,4	2,4
Ausland	314 550	-1,7	686 504	-3,7	17,6	2,2
Europa	241 798	-2,0	512 807	-2,2	74,7	2,1
EU-Länder	209 935	-2,0	440 468	-2,4	64,2	2,1
Belgien	16 128	-3,6	31 798	-1,6	4,6	2,0
Dänemark	7 248	-9,2	12 976	-17,5	1,9	1,8
Estland	455	+2,7	1 017	-6,2	0,1	2,2
Finnland	3 123	-12,8	6 467	-7,3	0,9	2,1
Frankreich	16 516	-3,7	30 695	-5,6	4,5	1,9
Griechenland	2 568	-11,4	6 364	-12,0	0,9	2,5
Irland, Republik	1 610	-15,2	3 233	-22,3	0,5	2,0
Italien	14 078	-9,0	29 233	-13,0	4,3	2,1
Lettland	451	-2,0	1 062	-19,2	0,2	2,4
Litauen	1 281	+142,6	2 701	+164,0	0,4	2,1
Luxemburg	2 382	+6,1	4 102	+10,8	0,6	1,7
Malta	200	+117,4	471	+80,5	+11,4	2,4
Niederlande	54 311	-0,2	131 331	+1,7	19,1	2,4
Österreich	11 233	-5,4	22 913	-7,0	3,3	2,0
Polen	8 289	+6,6	20 890	+4,3	3,0	2,5
Portugal	1 954	-9,8	4 831	-2,8	0,7	2,5
Schweden	11 168	+12,0	17 451	+5,3	2,5	1,6
Slowakische Republik	906	-40,0	2 434	-12,5	0,4	2,7
Slowenien	645	-4,9	2 723	+55,5	0,4	4,2
Spanien	11 545	-6,0	23 562	-5,9	3,4	2,0
Tschechische Republik	3 301	-13,8	7 475	-2,5	1,1	2,3
Ungarn	2 207	-8,0	5 731	+3,5	0,8	2,6
Vereinigtes Königreich	38 228	+1,2	70 749	-2,7	10,3	1,9
Zypern	108	-19,4	259	-32,2	-	2,4
Island	357	-15,6	824	-6,6	0,1	2,3
Norwegen	2 998	-6,6	6 196	-4,4	0,9	2,1
Russland	6 163	+10,4	15 325	+5,0	2,2	2,5
Schweiz	11 845	-4,5	22 058	-8,8	3,2	1,9
Ukraine	856	+5,9	2 074	-2,1	0,3	2,4
Türkei	3 552	-16,4	8 082	-20,0	1,2	2,3
sonstige europäische Länder	6 092	+5,1	17 780	+19,8	2,6	2,9
Afrika	2 840	-2,9	8 456	-12,5	1,2	3,0
Republik Südafrika	814	-8,0	2 162	-30,1	0,3	2,7
sonstige afrikanische Länder	2 026	-0,6	6 294	-4,2	0,9	3,1
Asien	26 329	-14,1	72 651	-16,5	10,6	2,8
Arabische Golfstaaten	2 515	-17,8	8 696	-18,4	1,3	3,5
Volksrepublik China und Hongkong	6 199	-19,3	19 446	-13,8	2,8	3,1
Indien	2 256	+37,6	6 653	+7,0	1,0	2,9
Israel	1 144	-22,1	2 915	-24,9	0,4	2,5
Japan	7 137	-10,9	15 213	-21,0	2,2	2,1
Südkorea	1 249	-0,8	4 208	+1,6	0,6	3,4
Taiwan	1 351	-19,1	3 663	-27,2	0,5	2,7
sonstige asiatische Länder	4 478	-23,7	11 857	-22,4	1,7	2,6
Amerika	26 499	+9,5	60 685	-0,4	8,8	2,3
Kanada	2 623	+16,9	6 142	+6,7	0,9	2,3
USA	19 696	+8,4	43 431	-2,0	6,3	2,2
Mittelamerika und Karibik	867	+0,7	3 028	+27,5	0,4	3,5
Brasilien	1 916	+36,7	4 617	+21,2	0,7	2,4
sonstige südamerikanische Länder	1 397	-8,3	3 467	-26,0	0,5	2,5
Australien	2 112	-19,2	5 024	-25,3	0,7	2,4
Neuseeland und Ozeanien	356	-8,2	810	-32,2	0,1	2,3
Ohne Angabe	14 616	+16,1	26 071	+13,5	3,8	1,8

3.1 Leistung der Beherbergungs

Januar bis

Amtliche Schlüsselnummer	Verwaltungsbezirk	Ankünfte			
		aller Gäste	Veränderung ¹⁾	ausländischer Gäste	Veränderung ¹⁾
	Kreisfreie Städte				
111 000	Düsseldorf	1 265 409	+3,4	439 690	-2,0
112 000	Duisburg	132 809	+0,9	22 052	-7,8
113 000	Essen	331 879	-3,1	56 209	-14,0
114 000	Krefeld	81 925	-3,2	16 904	-4,7
116 000	Mönchengladbach	86 060	+2,1	15 062	+1,7
117 000	Mülheim an der Ruhr	62 755	-0,7	7 651	-15,4
119 000	Oberhausen	109 667	+10,0	18 996	+11,1
120 000	Remscheid	45 081	+1,0	12 799	+14,6
122 000	Solingen	43 407	+1,2	6 561	+3,6
124 000	Wuppertal	131 949	+16,7	22 793	-2,2
154 000	Kreis Kleve	260 413	+0,1	54 567	+4,6
154 004	Bedburg-Hau
154 008	Emmerich am Rhein, Stadt	7 907	+3,2	2 035	-6,5
154 012	Geldern, Stadt	18 509	+12,6	1 175	+39,1
154 016	Goch, Stadt	12 203	-4,7	1 859	+21,3
154 020	Issum
154 024	Kalkar, Stadt	67 029	-3,5	32 663	+12,3
154 028	Kerken	11 620	-1,2	796	-15,6
154 032	Kevelaer, Stadt	39 312	-6,4	3 911	-20,1
154 036	Kleve, Stadt	46 802	+5,0	7 799	-16,2
154 040	Kranenburg
154 044	Rees, Stadt	10 983	+11,0	1 151	+26,1
154 048	Rheurdt	5 199	-13,8	322	-11,8
154 052	Straelen, Stadt	14 331	+2,7	1 028	+4,4
154 056	Uedem
154 060	Wachtendonk	3 089	+0,5	160	+15,9
154 064	Weeze	1 898	+59,2	84	-6,7
158 000	Kreis Mettmann	351 745	-	70 591	-7,0
158 004	Erkrath, Stadt	17 714	+1,4	3 175	-26,8
158 008	Haan, Stadt	16 223	-12,8	2 103	-11,9
158 012	Heiligenhaus, Stadt
158 016	Hilden, Stadt	39 163	-5,4	7 549	-5,3
158 020	Langenfeld (Rhld.), Stadt	15 980	-5,9	2 402	-2,9
158 024	Mettmann, Stadt	42 523	-7,9	4 899	-29,0
158 026	Monheim am Rhein, Stadt	20 600	+3,2	8 963	+34,7
158 028	Ratingen, Stadt	163 005	+5,5	35 547	-11,0
158 032	Velbert, Stadt	24 589	-1,0	4 182	+20,2
158 036	Wülfrath, Stadt
162 000	Rhein-Kreis Neuss	242 661	-0,7	55 191	+0,2
162 004	Dormagen, Stadt	23 003	-11,5	5 395	-17,4
162 008	Grevenbroich, Stadt	14 190	+21,7	4 297	+15,5
162 012	Jüchen
162 016	Kaarst, Stadt	32 664	+17,6	4 581	-2,8
162 020	Korschenbroich, Stadt
162 022	Meerbusch, Stadt	28 121	+16,0	5 012	+18,9
162 024	Neuss, Stadt	137 363	-6,7	35 030	-1,0
162 028	Rommerskirchen	3 014	+3,5	160	+77,8
166 000	Kreis Viersen	132 506	+4,6	14 416	+16,8
166 004	Brüggen	19 619	+11,9	2 837	+141,0
166 008	Grefrath
166 012	Kempen, Stadt	5 440	-5,3	796	-21,9
166 016	Nettetal, Stadt	52 568	+9,4	2 984	+6,0
166 020	Niederkrüchten	3 899	+2,7	451	+11,4
166 024	Schwalmtal
166 028	Tönisvorst, Stadt	4 813	+2,7	26	+44,4
166 032	Viersen, Stadt	11 813	-3,1	1 085	+11,7
166 036	Willich, Stadt	23 642	-2,7	3 654	-14,1
170 000	Kreis Wesel	225 413	+4,6	33 603	+12,2
170 004	Alpen
170 008	Dinslaken, Stadt	11 091	-3,5	885	-34,1
170 012	Hamminkeln, Stadt	8 993	-0,1	373	-48,4
170 016	Hünxe	3 167	-12,5	1 145	-10,9

1) Veränderung gegenüber dem Vorjahresmonat in % – 2) mittlere Aufenthaltsdauer (in Tagen) = Übernachtungen / Ankünfte – 3) mittlere Auslastung der

stätten nach Verwaltungsbezirken

September 2007

Übernachtungen				Mittlere Aufenthaltsdauer ²⁾		Mittlere Auslastung der angebotenen Betten ³⁾	Amtliche Schlüssel- nummer
aller Gäste	Veränderung ¹⁾	ausländischer Gäste	Veränderung ¹⁾	aller Gäste	ausländischer Gäste		
2 177 852	+0,5	842 565	-5,2	1,7	1,9	41,2	111 000
260 160	-0,4	45 814	-18,8	2,0	2,1	36,9	112 000
729 823	-	122 768	-12,6	2,2	2,2	40,9	113 000
171 731	-2,3	35 311	-9,1	2,1	2,1	37,3	114 000
163 279	-0,7	34 322	-1,0	1,9	2,3	31,5	116 000
112 904	-4,1	18 354	-19,8	1,8	2,4	29,5	117 000
179 030	+5,4	32 949	+4,5	1,6	1,7	41,6	119 000
76 461	+2,4	22 200	+29,9	1,7	1,7	30,9	120 000
93 248	-3,6	16 815	-5,1	2,1	2,6	28,4	122 000
302 987	+10,1	47 687	-5,3	2,3	2,1	40,6	124 000
563 665	-0,5	100 956	+1,4	2,2	1,9	34,3	154 000
16 916	-1,7	4 577	+7,2	2,1	2,2	24,2	154 004
68 159	+4,3	1 876	+24,4	3,7	1,6	46,2	154 012
22 702	-4,3	4 481	+56,2	1,9	2,4	32,8	154 016
-	-	-	-	-	-	-	154 020
125 549	-5,4	56 757	+11,1	1,9	1,7	35,5	154 024
21 707	+5,4	1 275	-12,4	1,9	1,6	29,8	154 028
96 518	+6,8	7 112	-17,7	2,5	1,8	28,8	154 032
88 373	-4,4	15 825	-29,3	1,9	2,0	32,2	154 036
-	-	-	-	-	-	-	154 040
20 400	+6,7	2 184	+18,9	1,9	1,9	30,5	154 044
10 732	-16,7	1 537	-3,3	2,1	4,8	23,3	154 048
26 607	+0,9	1 609	+1,5	1,9	1,6	34,4	154 052
-	-	-	-	-	-	-	154 056
3 869	-18,1	234	-39,4	1,3	1,5	26,2	154 060
4 776	+15,8	195	+77,3	2,5	2,3	18,0	154 064
660 364	-2,7	145 717	-17,0	1,9	2,1	35,0	158 000
29 709	-2,1	6 509	-23,2	1,7	2,1	27,2	158 004
30 825	-18,5	4 406	-19,7	1,9	2,1	28,1	158 008
-	-	-	-	-	-	-	158 012
76 484	-7,2	16 977	-5,6	2,0	2,2	32,1	158 016
25 632	-6,5	5 310	-4,9	1,6	2,2	29,8	158 020
98 503	-3,1	9 757	-33,1	2,3	2,0	37,2	158 024
40 680	+2,8	16 976	+31,1	2,0	1,9	32,5	158 026
290 924	-0,6	72 053	-26,8	1,8	2,0	40,6	158 028
47 464	+0,2	10 228	+18,1	1,9	2,4	30,0	158 032
-	-	-	-	-	-	-	158 036
466 887	-4,4	124 417	-1,0	1,9	2,3	33,4	162 000
43 264	-14,4	10 156	-26,6	1,9	1,9	30,8	162 004
32 466	+18,3	10 861	+5,5	2,3	2,5	31,2	162 008
-	-	-	-	-	-	-	162 012
55 674	+10,0	9 667	-1,2	1,7	2,1	35,9	162 016
-	-	-	-	-	-	-	162 020
57 659	+4,6	16 617	+47,6	2,1	3,3	31,5	162 022
261 222	-9,5	74 238	-6,5	1,9	2,1	34,7	162 024
9 107	+13,0	1 273	x	3,0	8,0	33,8	162 028
258 468	+5,4	30 707	+18,7	2,0	2,1	36,5	166 000
41 414	+16,1	6 233	+104,8	2,1	2,2	32,1	166 004
-	-	-	-	-	-	-	166 008
9 947	-7,8	1 973	-28,5	1,8	2,5	27,8	166 012
101 402	+4,9	4 810	+11,4	1,9	1,6	42,1	166 016
10 196	+19,3	3 750	+84,1	2,6	8,3	26,3	166 020
-	-	-	-	-	-	-	166 024
8 095	+3,0	66	+57,1	1,7	2,5	29,2	166 028
19 741	+8,6	1 948	+8,6	1,7	1,8	29,7	166 032
48 801	-4,1	7 418	-19,0	2,1	2,0	42,9	166 036
433 254	+5,8	66 214	+9,8	1,9	2,0	33,4	170 000
26 974	+9,5	2 805	-11,5	2,4	3,2	29,3	170 004
14 934	+0,3	683	-55,5	1,7	1,8	22,6	170 012
5 266	-29,3	1 810	-15,1	1,7	1,6	17,1	170 016

angebotenen Betten = (Übernachtungen / angebotene Bettentage) * 100

Amtliche Schlüsselnummer	Verwaltungsbezirk	Ankünfte			
		aller Gäste	Veränderung ¹⁾	ausländischer Gäste	Veränderung ¹⁾
	Noch: Kreis Wesel				
170 020	Kamp-Lintfort, Stadt	5 893	-7,3	865	-36,1
170 024	Moers, Stadt	50 739	+13,2	10 987	+18,5
170 028	Neukirchen-Vluyn, Stadt	8 798	+6,3	761	-35,0
170 032	Rheinberg, Stadt
170 036	Schermbbeck	30 640	+10,7	5 268	+76,9
170 040	Sonsbeck	6 997	+14,7	414	+31,8
170 044	Voerde (Niederrhein), Stadt	5 146	-6,8	316	+5,3
170 048	Wesel, Stadt	57 257	+3,5	9 485	+18,0
170 052	Xanten, Stadt	34 246	-0,3	2 722	+3,0
100 000	Reg.-Bez. Düsseldorf	3 503 679	+2,2	847 085	-1,8
	Kreisfreie Städte				
313 000	Aachen	285 632	+6,4	83 824	+7,5
314 000	Bonn	443 048	+1,7	76 287	-4,1
315 000	Köln	1 827 098	+3,4	553 758	-4,6
316 000	Leverkusen	86 106	-2,1	19 676	-13,0
354 000	Kreis Aachen	145 768	-1,6	34 076	-1,0
354 004	Alsdorf, Stadt
354 008	Baesweiler, Stadt
354 012	Eschweiler, Stadt	9 509	-6,0	1 464	-
354 016	Herzogenrath, Stadt	6 582	-0,2	192	-49,2
354 020	Monschau, Stadt	52 412	+1,2	18 681	+2,4
354 024	Roetgen	7 393	+12,2	840	-12,9
354 028	Simmerath	41 622	-9,0	8 329	-9,4
354 032	Stolberg (Rhld.), Stadt	13 551	+2,4	3 342	+15,4
354 036	Würselen, Stadt	8 207	+3,6	646	-12,0
358 000	Kreis Düren	85 405	-4,4	17 300	+8,5
358 004	Aldenhoven
358 008	Düren, Stadt	22 577	-16,1	7 160	+35,1
358 012	Heimbach, Stadt	12 237	+0,3	2 159	-13,8
358 016	Hürtgenwald	16 985	+7,4	3 534	-0,6
358 020	Inden
358 024	Jülich, Stadt	4 969	-13,1	1 095	-11,1
358 028	Kreuzau	2 763	+8,4	109	-6,8
358 032	Langerwehe
358 036	Linnich, Stadt
358 040	Merzenich	-	-	-	-
358 044	Nideggen, Stadt	20 172	-5,4	2 993	-2,4
358 048	Niederzier	1 162	+35,0	-	-
358 052	Nörvenich	-	-	-	-
358 056	Titz	-	-	-	-
358 060	Vettweiß	514	-23,5	-	-
362 000	Rhein-Erft-Kreis	299 716	+4,7	76 638	-1,5
362 004	Bedburg, Stadt
362 008	Bergheim, Stadt	10 458	-7,6	949	-1,4
362 012	Brühl, Stadt	88 156	+2,7	22 185	-7,4
362 016	Elsdorf
362 020	Erfstadt, Stadt	12 494	+15,0	665	+98,5
362 024	Frechen, Stadt	52 407	+20,0	16 547	+6,2
362 028	Hürth, Stadt	70 609	-6,7	26 679	-7,0
362 032	Kerpen, Stadt	19 088	+12,2	3 673	+23,0
362 036	Pulheim, Stadt	16 025	+3,9	2 114	-0,8
362 040	Wesseling, Stadt	22 962	+24,6	2 626	+30,5
366 000	Kreis Euskirchen	183 606	+0,5	21 140	-4,5
366 004	Bad Münstereifel, Stadt	32 787	+3,6	1 835	-10,6
366 008	Blankenheim	30 416	+0,7	2 392	-14,0
366 012	Dahlem	12 556	-23,6	2 389	-47,7
366 016	Euskirchen, Stadt	26 140	+9,0	5 332	+25,3
366 020	Hellenthal	18 122	+10,7	1 512	+4,9
366 024	Kall	12 460	-2,9	176	-16,2
366 028	Mechernich, Stadt	6 476	-14,7	501	+3,7
366 032	Nettersheim	13 615	-9,9	138	+56,8

stätten nach Verwaltungsbezirken

September 2007

Übernachtungen				Mittlere Aufenthaltsdauer ²⁾		Mittlere Auslastung der angebotenen Betten ³⁾	Amtliche Schlüssel- nummer
aller Gäste	Veränderung ¹⁾	ausländischer Gäste	Veränderung ¹⁾	aller Gäste	ausländischer Gäste		
15 269	-6,9	2 127	-50,2	2,6	2,5	22,5	170 020
86 844	+12,9	20 399	+22,1	1,7	1,9	42,6	170 024
14 107	-7,6	1 366	-54,6	1,6	1,8	34,9	170 028
.	170 032
59 779	+10,6	8 911	+63,0	2,0	1,7	33,9	170 036
19 619	+20,2	1 108	+12,5	2,8	2,7	31,0	170 040
10 393	-11,1	659	+2,2	2,0	2,1	20,5	170 044
105 667	+7,3	20 139	+22,6	1,8	2,1	32,4	170 048
68 679	+1,3	5 172	+8,0	2,0	1,9	42,8	170 052
6 650 113	+0,4	1 686 796	-5,6	1,9	2,0	37,4	100 000
621 482	+2,0	166 908	-4,0	2,2	2,0	47,8	313 000
865 119	+1,3	198 253	-4,7	2,0	2,6	42,0	314 000
3 298 344	+1,9	1 131 835	-6,7	1,8	2,0	47,1	315 000
167 428	+5,5	43 261	-13,9	1,9	2,2	39,7	316 000
392 920	+3,2	86 788	+1,9	2,7	2,5	34,1	354 000
.	354 004
.	354 008
19 846	-10,0	3 980	-5,2	2,1	2,7	30,0	354 012
13 344	-3,4	394	-60,6	2,0	2,1	37,0	354 016
134 155	+2,2	40 527	+0,2	2,6	2,2	35,0	354 020
29 630	+150,5	5 432	+248,7	4,0	6,5	42,1	354 024
142 769	-5,4	25 213	-9,0	3,4	3,0	37,5	354 028
29 154	+2,2	8 702	+10,6	2,2	2,6	27,4	354 032
12 940	+4,3	1 192	-10,4	1,6	1,8	25,0	354 036
185 618	-5,2	38 416	-4,9	2,2	2,2	25,8	358 000
.	358 004
41 305	-11,0	12 004	+1,5	1,8	1,7	30,5	358 008
28 382	+1,9	5 466	-10,3	2,3	2,5	14,8	358 012
35 333	-7,0	8 674	-5,7	2,1	2,5	36,7	358 016
.	358 020
10 975	-14,2	2 938	-10,2	2,2	2,7	28,2	358 024
6 970	+16,0	339	-5,0	2,5	3,1	20,5	358 028
.	358 032
.	358 036
.	358 040
50 999	-5,5	7 677	-13,5	2,5	2,6	25,7	358 044
2 590	-3,7	30	+25,0	2,2	-	23,6	358 048
-	-	-	-	-	-	-	358 052
-	-	-	-	-	-	-	358 056
1 209	-22,9	-	-	2,4	-	28,5	358 060
580 742	+2,8	152 212	-1,7	1,9	2,0	36,7	362 000
.	362 004
33 509	+4,3	7 797	+5,4	3,2	8,2	27,5	362 008
141 123	+2,7	33 211	-7,0	1,6	1,5	34,2	362 012
.	362 016
26 387	-1,4	1 330	+85,2	2,1	2,0	22,2	362 020
79 785	+6,4	23 875	-0,9	1,5	1,4	40,7	362 024
175 957	-2,5	65 872	-4,3	2,5	2,5	48,2	362 028
35 063	+9,0	8 293	+15,8	1,8	2,3	32,1	362 032
32 313	+0,8	4 402	-3,4	2,0	2,1	31,3	362 036
44 539	+27,0	5 556	+22,9	1,9	2,1	35,9	362 040
590 333	-1,7	100 665	-2,7	3,2	4,8	32,8	366 000
86 713	-1,0	6 793	-10,8	2,6	3,7	32,6	366 004
80 262	+0,9	6 347	-8,3	2,6	2,7	38,0	366 008
68 240	-18,2	42 174	-10,4	5,4	17,7	26,4	366 012
48 805	-5,5	9 601	+16,9	1,9	1,8	33,4	366 016
50 642	+8,5	3 885	+4,4	2,8	2,6	30,8	366 020
33 630	-3,6	518	-29,9	2,7	2,9	27,9	366 024
15 092	-11,2	1 109	+6,5	2,3	2,2	18,3	366 028
97 262	+1,6	1 316	+14,2	7,1	9,5	51,5	366 032

Amtliche Schlüsselnummer	Verwaltungsbezirk	Ankünfte			
		aller Gäste	Veränderung ¹⁾	ausländischer Gäste	Veränderung ¹⁾
	Noch: Kreis Euskirchen				
366 036	Schleiden, Stadt	26 658	+6,3	5 790	+1,5
366 040	Weilerswist	1 867	+74,6	610	+304,0
366 044	Zülpich, Stadt	2 509	+4,5	465	+18,9
370 000	Kreis Heinsberg	61 404	+10,1	9 287	-10,2
370 004	Erkelenz, Stadt	10 273	+0,3	1 516	-13,6
370 008	Gangelt
370 012	Geilenkirchen, Stadt	6 953	-3,6	2 501	-7,6
370 016	Heinsberg, Stadt	3 891	+8,2	721	-1,2
370 020	Hückelhoven, Stadt	5 809	-22,0	462	-70,8
370 024	Selfkant
370 028	Übach-Palenberg, Stadt	6 093	-0,8	2 229	+43,7
370 032	Waldfeucht	1 550	+65,6	177	+50,0
370 036	Wassenberg, Stadt	7 465	+1,4	430	-13,1
370 040	Wegberg, Stadt	17 517	+56,2	949	-24,0
374 000	Oberbergischer Kreis	199 564	-0,1	12 990	-2,4
374 004	Bergneustadt, Stadt	7 090	+9,1	128	-20,5
374 008	Engelskirchen	11 505	+0,4	260	-23,8
374 012	Gummersbach, Stadt	35 735	+3,7	5 530	+7,5
374 016	Hückeswagen, Stadt	9 012	-9,2	713	-2,3
374 020	Lindlar	13 908	-7,2	622	+10,3
374 024	Marienheide	15 095	-11,3	815	-32,4
374 028	Morsbach	8 634	-5,9	143	+130,6
374 032	Nümbrecht	33 348	+4,1	1 154	+5,8
374 036	Radevormwald, Stadt	22 055	+13,7	388	-32,6
374 040	Reichshof	7 726	-18,1	151	-63,1
374 044	Waldbrohl, Stadt	5 019	-5,7	37	-26,0
374 048	Wiehl, Stadt	18 656	+0,7	1 663	-8,7
374 052	Wipperfürth, Stadt	11 781	+2,7	1 386	+20,4
378 000	Rhein.-Berg. Kreis	141 547	+6,8	15 428	+2,4
378 004	Bergisch Gladbach, Stadt	59 913	-1,0	9 023	-1,0
378 008	Burscheid, Stadt	6 624	+7,3	3 063	+42,5
378 012	Kürten	4 449	+6,2	133	-27,7
378 016	Leichlingen (Rhld.), Stadt	7 209	-8,8	344	-31,6
378 020	Odenthal	17 969	+39,9	513	-35,0
378 024	Overath, Stadt	8 238	+11,9	558	-19,5
378 028	Rösrath, Stadt	11 152	+9,5	446	-4,7
378 032	Wermelskirchen, Stadt	25 993	+11,2	1 348	+15,3
382 000	Rhein-Sieg-Kreis	403 651	+6,1	55 468	+2,1
382 004	Alfter	3 477	+9,4	266	+40,7
382 008	Bad Honnef, Stadt	70 569	+5,4	5 912	+8,6
382 012	Bornheim, Stadt	11 346	-9,7	565	-24,4
382 016	Eitorf	7 696	-3,4	8	-76,5
382 020	Hennef (Sieg), Stadt	41 189	+19,4	3 518	-14,6
382 024	Königswinter, Stadt	87 663	-0,3	14 364	-11,9
382 028	Lohmar, Stadt	13 360	+14,7	1 287	+7,2
382 032	Meckenheim, Stadt	9 130	+11,1	1 671	+11,4
382 036	Much	19 158	+30,0	2 154	+80,1
382 040	Neunkirchen-Seelscheid
382 044	Niederkassel, Stadt	11 684	-6,8	1 517	+2,7
382 048	Rheinbach, Stadt	3 346	-19,3	159	-4,8
382 052	Ruppichterath	6 564	-1,6	191	+31,7
382 056	Sankt Augustin, Stadt	10 906	+10,8	2 232	+36,8
382 060	Siegburg, Stadt	30 086	+2,6	6 490	+3,0
382 064	Swisttal
382 068	Troisdorf, Stadt	47 924	+12,8	13 760	+11,0
382 072	Wachtberg	12 132	+15,3	720	-11,8
382 076	Windeck	10 836	-10,1	221	-9,1
300 000	Reg.-Bez. Köln	4 162 545	+3,2	975 872	-2,8
	Kreisfreie Städte				
512 000	Bottrop	28 622	+33,9	6 124	+38,1
513 000	Gelsenkirchen	84 399	-7,4	11 330	-36,8
515 000	Münster	382 504	+4,7	48 694	+20,5

stätten nach Verwaltungsbezirken

September 2007

Übernachtungen				Mittlere Aufenthaltsdauer ²⁾		Mittlere Auslastung der angebotenen Betten ³⁾	Amtliche Schlüssel- nummer
aller Gäste	Veränderung ¹⁾	ausländischer Gäste	Veränderung ¹⁾	aller Gäste	ausländischer Gäste		
89 843	+5,3	26 451	+2,8	3,4	4,6	29,6	366 036
3 580	+61,6	1 439	+468,8	1,9	2,4	24,8	366 040
16 264	-1,1	1 032	+4,3	6,5	2,2	42,5	366 044
141 698	+12,5	24 787	-17,5	2,3	2,7	31,2	370 000
28 101	+17,7	3 882	-10,1	2,7	2,6	47,7	370 004
.	370 008
18 138	-13,7	8 537	-21,6	2,6	3,4	37,7	370 012
7 737	-8,7	1 523	-17,2	2,0	2,1	28,1	370 016
13 095	-21,5	1 251	-70,2	2,3	2,7	22,3	370 020
.	370 024
13 044	+3,4	4 897	+44,3	2,1	2,2	31,2	370 028
3 291	+38,7	408	-18,6	2,1	2,3	22,6	370 032
15 003	+9,3	898	-24,2	2,0	2,1	20,5	370 036
38 555	+66,1	2 710	-19,0	2,2	2,9	30,1	370 040
675 755	+3,0	34 421	+1,1	3,4	2,6	39,7	374 000
21 173	+16,3	268	-71,5	3,0	2,1	24,0	374 004
82 435	+3,4	510	-37,2	7,2	2,0	70,9	374 008
78 323	+3,7	13 215	+13,0	2,2	2,4	28,9	374 012
19 234	-12,8	1 956	-16,3	2,1	2,7	27,6	374 016
39 823	+3,6	3 224	+41,8	2,9	5,2	28,3	374 020
34 724	-7,9	2 424	-28,2	2,3	3,0	25,8	374 024
19 577	+0,4	269	+35,9	2,3	1,9	26,6	374 028
146 164	+5,5	2 818	-4,1	4,4	2,4	55,1	374 032
66 700	+16,1	813	-40,1	3,0	2,1	46,4	374 036
80 008	-4,1	816	-27,5	10,4	5,4	61,7	374 040
16 313	+0,2	132	-20,0	3,3	3,6	27,7	374 044
44 419	+1,3	5 273	+16,2	2,4	3,2	33,3	374 048
26 862	+5,7	2 703	+18,3	2,3	2,0	29,2	374 052
344 558	+6,9	37 317	+6,7	2,4	2,4	33,9	378 000
122 984	-1,8	19 756	-3,3	2,1	2,2	33,3	378 004
16 232	+28,5	8 651	+72,9	2,5	2,8	37,0	378 008
9 853	-22,2	480	-19,2	2,2	3,6	17,9	378 012
68 979	+9,0	1 137	-38,7	9,6	3,3	55,9	378 016
38 561	+47,9	1 092	-33,9	2,1	2,1	31,9	378 020
16 415	+8,4	1 216	-15,8	2,0	2,2	19,0	378 024
25 677	+17,5	1 030	-1,1	2,3	2,3	39,4	378 028
45 857	+0,9	3 955	+33,8	1,8	2,9	29,2	378 032
850 553	+4,9	117 251	-0,8	2,1	2,1	34,5	382 000
7 348	+5,2	895	+50,2	2,1	3,4	25,7	382 004
147 388	+3,8	15 037	-2,8	2,1	2,5	40,7	382 008
25 902	-14,4	1 174	-31,6	2,3	2,1	21,7	382 012
14 885	+5,0	40	-73,9	1,9	5,0	24,6	382 016
115 489	+10,5	9 006	-9,5	2,8	2,6	36,7	382 020
186 347	-2,0	34 140	-10,4	2,1	2,4	37,8	382 024
20 656	+12,6	2 717	+8,0	1,5	2,1	24,9	382 028
16 299	+10,4	2 966	-2,1	1,8	1,8	33,5	382 032
47 274	+52,1	6 143	+82,4	2,5	2,9	45,9	382 036
.	382 040
19 948	-16,4	3 306	-8,4	1,7	2,2	33,0	382 044
10 005	+15,4	618	+67,0	3,0	3,9	22,3	382 048
14 380	-4,8	433	+59,2	2,2	2,3	22,4	382 052
20 037	-	3 946	+21,1	1,8	1,8	32,6	382 056
51 686	+5,7	11 678	+6,0	1,7	1,8	29,0	382 060
.	382 064
82 960	+16,4	21 877	+1,6	1,7	1,6	44,0	382 068
24 167	+10,9	1 594	-13,1	2,0	2,2	32,1	382 072
35 164	-14,0	529	+4,1	3,2	2,4	26,0	382 076
8 714 550	+2,3	2 132 114	-5,1	2,1	2,2	40,3	300 000
52 366	+49,8	11 545	+62,7	1,8	1,9	31,9	512 000
194 552	-5,6	26 521	-27,8	2,3	2,3	37,2	513 000
854 875	+3,8	95 874	+18,0	2,2	2,0	42,2	515 000

Noch: 3.1 Leistung der Beherbergungs

Januar bis

Amtliche Schlüsselnummer	Verwaltungsbezirk	Ankünfte			
		aller Gäste	Veränderung ¹⁾	ausländischer Gäste	Veränderung ¹⁾
554 000	Kreis Borken	221 637	+6,4	26 718	+12,1
554 004	Ahaus, Stadt	24 359	+5,1	4 986	-3,4
554 008	Bocholt, Stadt	21 637	+0,8	2 588	+5,7
554 012	Borken, Stadt	28 316	-13,2	1 752	-8,1
554 016	Gescher, Stadt	4 013	+50,8	1 299	+221,5
554 020	Gronau (Westf.), Stadt	27 354	+25,8	5 601	+36,8
554 024	Heek
554 028	Heiden	3 354	-6,5	118	+34,1
554 032	Isselburg, Stadt	8 238	+5,8	2 489	-13,3
554 036	Legden	25 407	+9,2	2 460	+18,0
554 040	Raesfeld	7 058	-11,0	208	-50,8
554 044	Reken	12 700	+23,5	619	+78,9
554 048	Rhede, Stadt
554 052	Schöppingen	4 606	+29,2	212	-50,9
554 056	Stadtlohn, Stadt	5 951	+29,4	361	+314,9
554 060	Südlohn	10 453	+10,2	1 601	+17,8
554 064	Velen	21 602	+9,6	1 312	+13,5
554 068	Vreden, Stadt	8 207	-0,6	832	+22,7
558 000	Kreis Coesfeld	122 622	+9,3	9 211	+11,3
558 004	Ascheberg	16 744	+7,3	919	-16,9
558 008	Billerbeck, Stadt	18 428	+3,1	1 547	+2,9
558 012	Coesfeld, Stadt	16 851	+8,3	1 328	+31,1
558 016	Dülmen, Stadt	22 396	+7,9	1 557	-6,7
558 020	Havixbeck	5 052	+3,1	1 121	+0,1
558 024	Lüdinghausen, Stadt	7 818	+5,2	403	-14,8
558 028	Nordkirchen
558 032	Nottuln	14 808	+6,5	626	+9,4
558 036	Olfen, Stadt	1 820	+3,2	84	+20,0
558 040	Rosendahl
558 044	Senden	15 425	+37,6	1 217	+122,5
562 000	Kreis Recklinghausen	231 637	+3,6	29 180	+10,2
562 004	Castrop-Rauxel, Stadt	18 229	-11,2	1 940	-11,2
562 008	Datteln, Stadt	19 260	+21,8	537	+1,1
562 012	Dorsten, Stadt	19 794	+5,0	2 192	+12,2
562 014	Gladbeck, Stadt	38 449	-1,5	13 376	+29,3
562 016	Haltern am See, Stadt	48 483	+4,7	1 360	-4,5
562 020	Herten, Stadt	14 205	+14,3	805	-31,2
562 024	Marl, Stadt	21 176	+1,0	4 066	+27,5
562 028	Oer-Erkenschwick, Stadt	16 628	-7,7	1 114	+28,6
562 032	Recklinghausen, Stadt	31 165	+14,5	3 395	-23,3
562 036	Waltrop, Stadt	4 248	-5,2	395	+0,8
566 000	Kreis Steinfurt	217 416	-3,2	28 206	-4,4
566 004	Altenberge
566 008	Emsdetten, Stadt	12 550	+3,4	366	-19,2
566 012	Greven, Stadt	18 640	+0,3	1 209	+7,7
566 016	Hörstel, Stadt	18 839	-12,3	3 772	-5,3
566 020	Hopsten	1 923	-75,2	175	+41,1
566 024	Horstmar, Stadt	2 897	+53,5	285	+260,8
566 028	Ibbenbüren, Stadt	21 138	+10,0	2 427	-21,7
566 032	Ladbergen	10 567	-8,0	2 333	-4,4
566 036	Laer	2 701	+26,9	328	+120,1
566 040	Lengerich, Stadt	5 483	+8,5	1 158	+5,6
566 044	Lienen	3 999	+17,7	651	+44,7
566 048	Lotte
566 052	Metelen	2 267	-17,6	167	+47,8
566 056	Mettingen	3 206	-42,9	787	-16,3
566 060	Neuenkirchen	4 849	+16,4	325	-14,7
566 064	Nordwalde
566 068	Ochtrup, Stadt	2 415	-7,9	416	-7,8
566 072	Recke	4 577	+6,5	253	-21,2
566 076	Rheine, Stadt	26 317	-7,3	3 641	+6,6
566 080	Saerbeck	9 454	+1,1	895	-11,2
566 084	Steinfurt, Stadt	8 488	+12,6	325	-27,0
566 088	Tecklenburg, Stadt	40 355	+1,8	8 196	-8,5
566 092	Westerkappeln
566 096	Wettringen	2 631	+10,4	333	+15,2

stätten nach Verwaltungsbezirken

September 2007

Übernachtungen				Mittlere Aufenthaltsdauer ²⁾		Mittlere Auslastung der angebotenen Betten ³⁾	Amtliche Schlüssel- nummer
aller Gäste	Veränderung ¹⁾	ausländischer Gäste	Veränderung ¹⁾	aller Gäste	ausländischer Gäste		
417 732	+5,8	57 223	+17,3	1,9	2,1	30,3	554 000
45 138	+9,5	9 265	-5,8	1,9	1,9	31,1	554 004
44 421	+9,5	7 669	+32,9	2,1	3,0	29,5	554 008
56 457	-14,7	3 261	-15,1	2,0	1,9	30,6	554 012
9 321	+86,9	5 431	+209,8	2,3	4,2	34,7	554 016
57 349	+17,5	9 993	+37,0	2,1	1,8	37,6	554 020
.	554 024
10 790	-7,6	285	+17,8	3,2	2,4	44,7	554 028
11 450	+3,6	3 502	-15,1	1,4	1,4	33,0	554 032
42 552	+4,6	4 704	+22,4	1,7	1,9	26,1	554 036
10 490	-22,5	605	-80,5	1,5	2,9	17,2	554 040
22 972	+27,6	1 629	+194,0	1,8	2,6	26,7	554 044
.	554 048
6 924	+18,2	358	-54,0	1,5	1,7	21,7	554 052
10 837	+5,7	775	+247,5	1,8	2,1	28,8	554 056
18 332	+18,1	3 032	+33,8	1,8	1,9	35,4	554 060
34 332	+6,4	2 953	+10,2	1,6	2,3	33,4	554 064
16 878	+9,5	3 008	+78,2	2,1	3,6	27,0	554 068
242 966	+6,8	17 921	-4,1	2,0	1,9	29,1	558 000
26 825	+4,0	1 473	-16,2	1,6	1,6	26,2	558 004
46 852	+0,4	4 686	-19,9	2,5	3,0	38,3	558 008
31 592	+3,1	2 832	+5,7	1,9	2,1	31,1	558 012
40 139	+14,9	2 489	-4,0	1,8	1,6	24,4	558 016
17 069	+6,5	2 178	-5,3	3,4	1,9	36,1	558 020
13 416	+3,2	809	-2,2	1,7	2,0	26,5	558 024
.	558 028
27 835	+0,2	946	-4,2	1,9	1,5	28,6	558 032
3 874	+7,9	129	+17,3	2,1	1,5	18,5	558 036
.	558 040
29 699	+26,9	1 553	+29,8	1,9	1,3	32,5	558 044
482 554	+8,1	79 420	+36,0	2,1	2,7	37,2	562 000
33 624	-5,0	4 015	-8,4	1,8	2,1	30,6	562 004
44 983	+17,4	1 535	-4,7	2,3	2,9	54,7	562 008
53 186	+11,5	9 568	+5,5	2,7	4,4	31,5	562 012
67 462	+1,6	27 945	+46,8	1,8	2,1	52,1	562 014
105 903	+1,9	2 930	+11,9	2,2	2,2	38,7	562 016
24 226	+11,9	1 660	-31,1	1,7	2,1	33,2	562 020
42 519	+15,0	9 104	+23,9	2,0	2,2	34,2	562 024
43 207	+14,9	14 649	x	2,6	13,1	38,3	562 028
58 928	+16,1	7 093	-18,7	1,9	2,1	30,4	562 032
8 516	+11,1	921	+8,5	2,0	2,3	33,9	562 036
498 582	-0,7	66 681	-2,4	2,3	2,4	31,7	566 000
.	566 004
23 503	-6,1	698	-50,6	1,9	1,9	28,6	566 008
32 522	+8,3	1 900	+15,2	1,7	1,6	30,3	566 012
50 845	-6,5	9 208	+7,0	2,7	2,4	21,4	566 016
4 450	-64,0	411	+38,9	2,3	2,3	26,3	566 020
7 436	+44,0	737	+104,7	2,6	2,6	32,0	566 024
38 348	+3,6	4 571	-18,1	1,8	1,9	34,3	566 028
15 147	-11,1	3 123	+8,6	1,4	1,3	34,2	566 032
5 812	+12,3	437	+52,3	2,2	1,3	28,1	566 036
18 321	+7,3	4 220	+6,0	3,3	3,6	26,7	566 040
12 498	+3,5	4 081	+13,1	3,1	6,3	19,3	566 044
.	566 048
9 587	+5,1	422	+32,7	4,2	2,5	31,6	566 052
8 231	-32,3	2 075	-11,6	2,6	2,6	21,0	566 056
9 445	+10,6	950	-4,0	1,9	2,9	31,2	566 060
.	566 064
3 614	-7,5	702	-	1,5	1,7	23,5	566 068
9 480	-5,0	543	-46,2	2,1	2,1	27,5	566 072
44 428	+2,3	7 046	-6,6	1,7	1,9	29,9	566 076
20 840	+4,6	1 156	-19,5	2,2	1,3	36,7	566 080
17 031	-1,0	564	-46,0	2,0	1,7	25,6	566 084
123 664	+2,1	20 422	-1,5	3,1	2,5	47,3	566 088
.	566 092
14 132	+23,8	2 226	+4,2	5,4	6,7	18,9	566 096

Januar bis

Amtliche Schlüsselnummer	Verwaltungsbezirk	Ankünfte			
		aller Gäste	Veränderung ¹⁾	ausländischer Gäste	Veränderung ¹⁾
570 000	Kreis Warendorf	93 310	+2,2	9 785	+2,3
570 004	Ahlen, Stadt	8 531	-14,0	1 031	-29,2
570 008	Beckum, Stadt	8 434	+3,3	955	+1,8
570 012	Beelen
570 016	Drensteinfurt, Stadt
570 020	Ennigerloh, Stadt	3 738	-8,1	437	-6,0
570 024	Everswinkel	3 428	+2,3	140	+37,3
570 028	Oelde, Stadt	17 022	+18,9	3 214	+19,2
570 032	Ostbevern	3 436	+18,9	147	+51,5
570 036	Sassenberg, Stadt	2 836	+18,6	639	+75,1
570 040	Sendenhorst, Stadt	3 811	-0,6	451	+11,9
570 044	Telgte, Stadt	10 358	+12,6	520	-40,2
570 048	Wadersloh	2 890	-10,4	75	-50,3
570 052	Warendorf, Stadt	25 570	-6,3	1 660	-3,9
500 000	Reg.-Bez. Münster	1 382 147	+3,3	169 248	+5,5
711 000	Kreisfreie Stadt Bielefeld	207 618	-0,6	34 939	+3,4
754 000	Kreis Gütersloh	175 169	+1,5	22 630	+5,6
754 004	Borgholzhausen, Stadt
754 008	Gütersloh, Stadt	37 256	-7,5	6 892	-9,7
754 012	Halle (Westf.), Stadt	31 329	+4,0	2 189	+31,8
754 016	Harsewinkel, Stadt	27 472	+7,2	5 660	+32,7
754 020	Herzebrock-Clarholz	2 231	+10,7	294	-7,5
754 024	Langenberg
754 028	Rheda-Wiedenbrück, Stadt	31 772	+2,2	3 135	-3,0
754 032	Rietberg, Stadt	5 304	+2,4	319	+30,2
754 036	Schloß Holte-Stukenbrock, Stadt	13 163	-0,6	1 845	+1,6
754 040	Steinhagen	3 244	+30,4	44	x
754 044	Verl	8 229	+7,3	909	-18,7
754 048	Versmold, Stadt	8 825	+3,1	354	+19,2
754 052	Werther (Westf.), Stadt	2 971	+0,6	310	+72,2
758 000	Kreis Herford	82 627	+1,1	7 667	+0,2
758 004	Bünde, Stadt	5 945	-11,3	562	-39,9
758 008	Enger, Stadt
758 012	Herford, Stadt	19 272	+12,2	3 183	+16,8
758 016	Hiddenhausen	7 912	+18,1	441	-11,3
758 020	Kirchlengern
758 024	Löhne, Stadt	9 507	+1,5	347	+0,6
758 028	Rödinghausen	9 634	-	80	+45,5
758 032	Spenge, Stadt
758 036	Vlotho, Stadt	27 310	-7,0	2 835	-1,3
762 000	Kreis Höxter	183 115	-0,9	9 301	+7,2
762 004	Bad Driburg, Stadt	51 032	+7,9	1 189	+19,6
762 008	Beverungen, Stadt	21 055	-3,5	997	+29,5
762 012	Borgentreich, Stadt
762 016	Brakel, Stadt	10 332	-39,6	405	-15,4
762 020	Höxter, Stadt	40 194	+0,2	2 811	+29,0
762 024	Marienmünster, Stadt	3 741	-6,8	522	-31,0
762 028	Nieheim, Stadt	15 670	+4,0	897	-22,4
762 032	Steinheim, Stadt
762 036	Warburg, Stadt	29 485	-0,5	1 614	-2,0
762 040	Willebadessen, Stadt	9 835	+19,3	800	+24,0
766 000	Kreis Lippe	294 023	+0,5	32 334	+12,3
766 004	Augustdorf
766 008	Bad Salzuflen, Stadt	80 624	-2,1	10 223	-8,3
766 012	Barntrup, Stadt
766 016	Blomberg, Stadt	14 935	-9,3	610	+2,0
766 020	Detmold, Stadt	43 606	-1,7	5 738	+11,0
766 024	Dörentrup	5 835	-8,6	205	-40,2
766 028	Extertal	9 550	+2,3	1 270	+23,1
766 032	Horn-Bad Meinberg, Stadt	50 362	-3,9	3 510	+10,1

stätten nach Verwaltungsbezirken

September 2007

Übernachtungen				Mittlere Aufenthaltsdauer ²⁾		Mittlere Auslastung der angebotenen Betten ³⁾	Amtliche Schlüssel- nummer
aller Gäste	Veränderung ¹⁾	ausländischer Gäste	Veränderung ¹⁾	aller Gäste	ausländischer Gäste		
193 494	+1,4	26 161	+14,7	2,1	2,7	29,9	570 000
16 269	-14,2	2 523	-40,7	1,9	2,4	28,8	570 004
16 009	+1,4	3 092	+52,8	1,9	3,2	29,4	570 008
.	570 012
.	570 016
8 677	-10,3	879	-4,8	2,3	2,0	32,8	570 020
12 360	-0,7	429	+57,1	3,6	3,1	32,7	570 024
27 954	+7,5	7 324	+24,4	1,6	2,3	25,7	570 028
5 680	+7,2	310	+49,8	1,7	2,1	33,4	570 032
10 926	+41,2	3 487	+230,2	3,9	5,5	22,9	570 036
8 209	-8,4	1 464	-7,0	2,2	3,2	30,3	570 040
16 373	-1,9	1 104	-43,5	1,6	2,1	33,8	570 044
7 359	-17,2	128	-53,6	2,5	1,7	26,7	570 048
58 032	+5,0	4 499	+27,3	2,3	2,7	34,8	570 052
2 937 121	+3,9	381 346	+11,5	2,1	2,3	34,8	500 000
373 461	-0,7	72 396	-1,4	1,8	2,1	36,6	711 000
325 475	-0,2	54 215	+1,5	1,9	2,4	33,6	754 000
.	754 004
74 377	-9,0	17 773	-10,8	2,0	2,6	34,9	754 008
58 024	+5,3	5 064	+38,8	1,9	2,3	45,9	754 012
45 397	+6,4	12 356	+18,5	1,7	2,2	41,5	754 016
3 625	-5,6	793	-24,3	1,6	2,7	15,1	754 020
.	754 024
49 234	+3,6	7 674	-5,8	1,5	2,4	35,5	754 028
12 883	+0,7	688	+32,3	2,4	2,2	30,3	754 032
26 529	-2,6	4 513	+7,1	2,0	2,4	25,5	754 036
5 266	+5,1	133	x	1,6	3,0	20,5	754 040
13 962	+3,2	1 806	-7,0	1,7	2,0	27,8	754 044
21 074	+0,2	1 112	+42,7	2,4	3,1	30,3	754 048
8 750	+5,0	726	+55,5	2,9	2,3	21,3	754 052
317 382	+4,0	18 047	+0,6	3,8	2,4	40,8	758 000
31 589	+8,4	765	-52,8	5,3	1,4	47,6	758 004
.	758 008
34 564	+11,1	5 880	+10,8	1,8	1,8	26,0	758 012
14 245	+4,9	860	-40,1	1,8	2,0	23,7	758 016
.	758 020
60 516	+10,3	738	-3,5	6,4	2,1	50,1	758 024
27 125	+2,1	326	+79,1	2,8	4,1	40,2	758 028
.	758 032
140 143	-0,7	9 122	+10,8	5,1	3,2	47,1	758 036
896 038	+0,5	30 272	-0,7	4,9	3,3	48,7	762 000
561 598	+1,4	3 230	+2,2	11,0	2,7	67,2	762 004
51 359	+0,5	2 236	+40,6	2,4	2,2	30,1	762 008
.	762 012
31 114	-23,2	1 653	-13,5	3,0	4,1	30,1	762 016
77 483	+2,4	6 313	+36,1	1,9	2,2	30,4	762 020
16 378	-8,8	3 828	-16,2	4,4	7,3	24,5	762 024
60 232	+3,6	7 539	-10,3	3,8	8,4	30,8	762 028
.	762 032
69 387	-1,1	3 165	-27,1	2,4	2,0	47,2	762 036
24 617	+18,2	2 199	+27,8	2,5	2,7	40,3	762 040
1 350 670	+3,0	108 959	+14,2	4,6	3,4	37,8	766 000
.	766 004
600 433	+0,9	26 523	-7,9	7,4	2,6	52,1	766 008
.	766 012
37 442	-4,1	1 371	+5,2	2,5	2,2	25,7	766 016
78 371	-4,4	10 230	+29,3	1,8	1,8	33,9	766 020
19 248	-7,9	575	-26,7	3,3	2,8	25,7	766 024
43 797	+20,6	6 860	+36,8	4,6	5,4	17,0	766 028
264 109	-2,6	15 219	+0,4	5,2	4,3	38,7	766 032

Noch: 3.1 Leistung der Beherbergungs

Januar bis

Amtliche Schlüsselnummer	Verwaltungsbezirk	Ankünfte			
		aller Gäste	Veränderung ¹⁾	ausländischer Gäste	Veränderung ¹⁾
	Noch: Kreis Lippe				
766 036	Kalletal	9 996	+12,1	663	+52,8
766 040	Lage, Stadt	10 719	-3,4	474	+13,7
766 044	Lemgo, Stadt	11 705	+6,9	1 913	-7,8
766 048	Leopoldshöhe	1 372	-20,6	57	+39,0
766 052	Lügde, Stadt	22 488	-11,1	3 262	+16,7
766 056	Oerlinghausen, Stadt	12 619	+13,3	479	+54,0
766 060	Schieder-Schwalenberg, Stadt	16 546	+61,2	1 931	+184,8
766 064	Schlangen	458	-5,8	40	+5,3
770 000	Kreis Minden-Lübbecke	215 258	-0,8	21 812	+8,1
770 004	Bad Oeynhausen, Stadt	77 192	+0,2	8 613	+32,6
770 008	Espelkamp, Stadt	10 313	-9,7	1 459	-5,9
770 012	Hille	5 667	+27,7	185	+1,1
770 016	Hüllhorst
770 020	Lübbecke, Stadt
770 024	Minden, Stadt	46 166	+3,6	6 048	+7,3
770 028	Petershagen, Stadt	12 663	-2,2	543	-8,0
770 032	Porta Westfalica, Stadt	35 175	-4,6	2 989	-7,3
770 036	Preußisch-Oldendorf, Stadt	10 203	+11,4	163	-18,5
770 040	Rahden, Stadt	5 642	-6,0	685	-21,3
770 044	Stemwede	4 176	+1,8	443	-23,1
774 000	Kreis Paderborn	182 462	+9,3	23 524	+13,2
774 004	Altenbeken	574	-10,6	134	-5,0
774 008	Bad Lippspringe, Stadt	40 936	+19,5	3 235	+26,0
774 012	Borchen	6 677	-6,8	496	+2,1
774 016	Büren, Stadt	19 664	+38,5	1 266	+41,3
774 020	Delbrück, Stadt	10 632	+1,7	593	-11,2
774 024	Hövelhof	7 720	+6,3	676	+20,3
774 028	Lichtenau, Stadt	5 527	+13,1	732	+73,0
774 032	Paderborn, Stadt	72 550	+6,0	12 825	+7,2
774 036	Salzkotten, Stadt	3 631	+4,2	842	+6,0
774 040	Bad Wünnenberg, Stadt	14 551	-10,1	2 725	+20,0
700 000	Reg.-Bez. Detmold	1 340 272	+1,2	152 207	+7,7
	Kreisfreie Städte				
911 000	Bochum	207 222	-2,8	32 235	-4,4
913 000	Dortmund	364 244	+0,3	70 634	-9,8
914 000	Hagen	70 023	+5,2	13 409	+24,8
915 000	Hamm	56 051	-7,3	14 587	-0,6
916 000	Herne	23 888	+43,7	2 738	+263,6
954 000	Ennepe-Ruhr-Kreis	120 856	+2,2	9 136	-13,2
954 004	Breckerfeld, Stadt	8 389	-7,2	78	-48,7
954 008	Ennepetal, Stadt	6 472	+2,7	160	-13,0
954 012	Gevelsberg, Stadt
954 016	Hattingen, Stadt	26 858	+3,9	2 016	-6,1
954 020	Herdecke, Stadt	17 179	+5,5	1 564	+5,7
954 024	Schwelm, Stadt	14 399	-4,5	1 528	-16,7
954 028	Sprockhövel, Stadt	13 828	+12,2	404	-40,4
954 032	Wetter (Ruhr), Stadt
954 036	Witten, Stadt	16 810	-1,4	2 203	-13,8
958 000	Hochsauerlandkreis	732 519	-6,2	158 517	-15,9
958 004	Arnsberg, Stadt	38 708	-5,2	4 855	-15,0
958 008	Bestwig	29 116	+2,5	3 616	+34,3
958 012	Brilon, Stadt	29 175	+1,8	7 104	+51,3
958 016	Eslohe (Sauerland)	25 456	-0,7	1 683	-1,1
958 020	Hallenberg, Stadt	19 561	-11,7	6 615	-10,1
958 024	Marsberg, Stadt	3 333	-3,6	372	-42,5
958 028	Medebach, Stadt	146 676	-2,1	49 093	-15,0
958 032	Meschede, Stadt	51 897	+0,3	6 362	-11,2
958 036	Olsberg, Stadt	41 636	+5,4	6 941	+3,8
958 040	Schmallenberg, Stadt	111 259	-7,3	14 759	-16,7
958 044	Sundern (Sauerland), Stadt	53 077	-4,2	4 642	-1,9
958 048	Winterberg, Stadt	182 625	-15,3	52 475	-26,6

stätten nach Verwaltungsbezirken

September 2007

Übernachtungen				Mittlere Aufenthaltsdauer ²⁾		Mittlere Auslastung der angebotenen Betten ³⁾	Amtliche Schlüssel- nummer
aller Gäste	Veränderung ¹⁾	ausländischer Gäste	Veränderung ¹⁾	aller Gäste	ausländischer Gäste		
34 120	+9,9	2 982	+44,5	3,4	4,5	14,9	766 036
33 477	+2,8	1 653	-16,2	3,1	3,5	26,1	766 040
22 440	-2,0	4 883	-4,0	1,9	2,6	24,2	766 044
3 505	-20,4	206	-1,4	2,6	3,6	26,2	766 048
63 323	-7,4	12 835	-3,2	2,8	3,9	19,4	766 052
56 405	+5,0	1 952	+69,4	4,5	4,1	42,7	766 056
68 012	+64,5	5 717	+124,6	4,1	3,0	18,8	766 060
1 328	+23,5	262	+13,4	2,9	6,6	13,4	766 064
1 120 042	+1,5	46 978	+13,6	5,2	2,2	53,4	770 000
724 503	+0,2	17 119	+32,9	9,4	2,0	66,9	770 004
18 625	+3,3	3 823	+19,6	1,8	2,6	33,6	770 008
28 001	+23,1	457	+28,7	4,9	2,5	55,9	770 012
.	770 016
.	770 020
72 284	+6,4	11 951	+16,2	1,6	2,0	32,8	770 024
72 408	+1,8	1 822	+16,1	5,7	3,4	42,3	770 028
73 038	+0,7	6 215	+4,7	2,1	2,1	34,2	770 032
95 604	+9,4	1 603	-36,2	9,4	9,8	52,7	770 036
12 079	-4,7	1 483	-19,9	2,1	2,2	25,8	770 040
7 776	+0,7	1 039	-14,4	1,9	2,3	22,4	770 044
582 269	+7,1	61 730	+15,3	3,2	2,6	39,1	774 000
2 593	+15,8	738	+20,8	4,5	5,5	14,3	774 004
226 875	+9,1	7 358	+16,1	5,5	2,3	54,5	774 008
31 439	-9,8	1 006	-18,5	4,7	2,0	41,5	774 012
41 240	+33,3	2 634	+51,9	2,1	2,1	33,2	774 016
18 765	+5,0	1 071	+4,5	1,8	1,8	35,4	774 020
18 486	+17,7	1 400	-24,2	2,4	2,1	26,7	774 024
17 692	+20,4	4 112	+45,6	3,2	5,6	12,6	774 028
136 193	+3,3	31 459	+14,9	1,9	2,5	38,4	774 032
6 453	+12,0	2 142	-2,5	1,8	2,5	24,6	774 036
82 533	+0,7	9 810	+17,4	5,7	3,6	39,1	774 040
4 965 337	+2,2	392 597	+7,4	3,7	2,6	42,4	700 000
354 944	-7,4	64 131	-6,2	1,7	2,0	38,9	911 000
589 759	+2,3	121 042	-9,4	1,6	1,7	39,4	913 000
170 752	+35,4	26 641	+15,9	2,4	2,0	42,1	914 000
95 225	+0,8	20 580	-5,2	1,7	1,4	35,4	915 000
43 095	+30,0	5 299	+156,5	1,8	1,9	30,6	916 000
289 444	+1,0	20 991	-10,9	2,4	2,3	35,6	954 000
18 037	-14,5	213	-65,5	2,2	2,7	26,1	954 004
55 169	-2,7	304	+9,7	8,5	1,9	65,4	954 008
.	954 012
50 752	+4,8	4 426	+3,8	1,9	2,2	32,3	954 016
40 145	+4,3	3 629	+13,5	2,3	2,3	37,2	954 020
28 642	-4,8	2 666	-32,0	2,0	1,7	28,0	954 024
32 480	+0,6	1 066	-38,0	2,3	2,6	28,7	954 028
.	954 032
36 391	+8,1	6 307	-9,6	2,2	2,9	37,0	954 036
2 657 380	-4,0	609 485	-10,3	3,6	3,8	39,8	958 000
119 674	-0,8	13 196	-10,2	3,1	2,7	33,0	958 004
85 630	+14,3	13 757	+50,1	2,9	3,8	34,2	958 008
126 492	-2,9	26 690	+52,8	4,3	3,8	35,7	958 012
99 734	+2,2	6 256	+7,2	3,9	3,7	35,1	958 016
56 284	-18,4	19 625	-14,5	2,9	3,0	35,1	958 020
5 833	-15,8	923	-36,1	1,8	2,5	13,3	958 024
621 966	+0,6	229 340	-11,9	4,2	4,7	60,1	958 028
141 096	-0,6	25 063	+18,8	2,7	3,9	33,6	958 032
150 243	+3,8	25 805	+20,2	3,6	3,7	43,4	958 036
524 407	-4,7	60 992	-13,7	4,7	4,1	43,6	958 040
138 498	+6,5	13 713	+17,7	2,6	3,0	33,7	958 044
587 523	-14,2	174 125	-21,7	3,2	3,3	31,8	958 048

Noch: 3.1 Leistung der Beherbergungs

Januar bis

Amtliche Schlüsselnummer	Verwaltungsbezirk	Ankünfte			
		aller Gäste	Veränderung ¹⁾	ausländischer Gäste	Veränderung ¹⁾
962 000	Märkischer Kreis	159 968	+2,1	22 211	+1,4
962 004	Altena, Stadt	12 104	+10,0	788	+13,2
962 008	Balve, Stadt	11 963	+11,4	166	-2,4
962 012	Halver, Stadt	3 095	-0,4	330	+54,2
962 016	Hemer, Stadt
962 020	Herscheid	1 288	-46,2	149	-49,8
962 024	Iserlohn, Stadt	33 418	+7,8	4 930	+4,4
962 028	Kierspe, Stadt	2 124	+34,3	173	+322,0
962 032	Lüdenscheid, Stadt	37 131	+3,3	11 434	+1,0
962 036	Meinerzhagen, Stadt	25 064	+6,6	1 438	+46,6
962 040	Menden (Sauerland), Stadt	7 838	+0,6	626	+12,6
962 044	Nachrodt-Wiblingwerde	6 844	-15,1	310	-34,2
962 048	Neuenrade, Stadt	6 818	-1,4	1 270	-24,2
962 052	Plettenberg, Stadt	3 586	-17,8	165	-30,1
962 056	Schalksmühle
962 060	Werdohl, Stadt	2 599	-3,4	150	-37,0
966 000	Kreis Olpe	179 186	+0,8	17 309	+3,7
966 004	Attendorn, Stadt	35 228	+2,0	4 525	+1,7
966 008	Drolshagen, Stadt	9 593	+11,4	1 997	+24,3
966 012	Finnentrop	10 082	-1,1	551	-19,6
966 016	Kirchhundem	13 801	-20,9	1 038	+0,7
966 020	Lennestadt, Stadt	49 440	+3,7	2 705	+13,8
966 024	Olpe, Stadt	49 067	+1,8	5 247	-5,0
966 028	Wenden	11 975	+8,2	1 246	+22,6
970 000	Kreis Siegen-Wittgenstein	192 133	+10,3	22 415	-2,8
970 004	Bad Berleburg, Stadt	23 529	-3,1	1 157	-3,4
970 008	Burbach	7 312	-4,7	708	+43,6
970 012	Erndtebrück
970 016	Freudenberg, Stadt	12 318	+11,4	1 600	-9,0
970 020	Hilchenbach, Stadt	35 254	+79,8	1 728	+29,5
970 024	Kreuztal, Stadt	3 671	-2,4	394	-18,6
970 028	Bad Laasphe, Stadt	29 399	-4,0	3 346	-22,1
970 032	Netphen, Stadt	10 904	-1,6	917	+41,3
970 036	Neunkirchen
970 040	Siegen, Stadt	49 639	-4,6	10 328	-8,8
970 044	Wilnsdorf	16 893	+53,2	1 511	+189,5
974 000	Kreis Soest	238 767	+2,1	14 946	-3,5
974 004	Anröchte
974 008	Bad Sassendorf	45 974	-2,9	685	-6,9
974 012	Ense	1 828	+16,8	144	-33,0
974 016	Erwitte, Stadt	20 718	+9,4	962	+36,8
974 020	Geseke, Stadt	8 125	+18,5	1 444	+228,2
974 024	Lippetal	1 525	+37,8	324	+32,8
974 028	Lippstadt, Stadt	45 145	+4,4	4 635	-0,9
974 032	Möhnesee	36 013	-1,0	1 281	-17,5
974 036	Rüthen, Stadt	13 017	+7,5	353	+15,7
974 040	Soest, Stadt	28 525	-6,3	1 474	-36,6
974 044	Warstein, Stadt	14 404	+8,8	2 232	+1,9
974 048	Welver
974 052	Werl, Stadt	18 528	-1,8	1 113	-42,4
974 056	Wickede (Ruhr)	2 983	+48,9	199	+158,4
978 000	Kreis Unna	113 483	+5,3	16 342	-9,6
978 004	Bergkamen, Stadt	2 352	-14,0	291	+22,3
978 008	Bönen
978 012	Fröndenberg/Ruhr, Stadt	5 582	+13,1	531	+19,9
978 016	Holzwickede
978 020	Kamen, Stadt	14 255	+0,8	1 358	-18,0
978 024	Lünen, Stadt	21 390	-6,7	2 313	-21,0
978 028	Schwerte, Stadt	16 587	+10,5	376	-6,9
978 032	Selm, Stadt
978 036	Unna, Stadt	17 925	-6,3	2 653	-10,4
978 040	Werne, Stadt	13 681	+19,4	2 837	+5,0
900 000	Reg.-Bez. Arnsberg	2 458 340	-0,4	394 479	-8,8
	Nordrhein-Westfalen	12 846 983	+2,0	2 538 891	-2,4

stätten nach Verwaltungsbezirken

September 2007

Übernachtungen				Mittlere Aufenthaltsdauer ²⁾		Mittlere Auslastung der angebotenen Betten ³⁾	Amtliche Schlüssel- nummer
aller Gäste	Veränderung ¹⁾	ausländischer Gäste	Veränderung ¹⁾	aller Gäste	ausländischer Gäste		
363 764	+3,8	55 439	-0,3	2,3	2,5	31,3	962 000
23 844	+2,2	2 059	+8,8	2,0	2,6	27,8	962 004
19 815	+5,3	355	+3,2	1,7	2,1	23,2	962 008
5 283	+11,1	962	+125,3	1,7	2,9	29,7	962 012
.	962 016
2 668	-46,8	375	-50,9	2,1	2,5	19,0	962 020
59 270	+5,7	9 580	-5,0	1,8	1,9	33,8	962 024
6 470	+47,5	1 536	x	3,0	8,9	19,8	962 028
79 981	+1,8	30 251	-4,8	2,2	2,6	36,6	962 032
57 038	-0,1	3 429	+25,7	2,3	2,4	26,7	962 036
15 031	+6,3	1 349	+6,8	1,9	2,2	24,0	962 040
13 619	-18,0	482	-36,2	2,0	1,6	24,0	962 044
12 951	+10,9	2 778	-13,8	1,9	2,2	31,2	962 048
8 408	-2,5	1 031	+15,2	2,3	6,2	21,4	962 052
.	962 056
6 004	+0,3	380	-32,5	2,3	2,5	19,0	962 060
469 922	+1,7	56 367	-1,2	2,6	3,3	28,2	966 000
88 791	+4,1	15 604	-1,5	2,5	3,4	30,9	966 004
30 923	+28,2	8 081	+30,3	3,2	4,0	17,0	966 008
24 912	-6,0	2 134	-31,0	2,5	3,9	22,0	966 012
40 326	-15,9	3 521	+30,9	2,9	3,4	21,9	966 016
121 465	+1,0	7 395	+4,6	2,5	2,7	30,2	966 020
138 487	+1,9	16 144	-17,1	2,8	3,1	31,7	966 024
25 018	+13,4	3 488	+30,2	2,1	2,8	28,9	966 028
753 566	+8,5	52 443	+2,0	3,9	2,3	46,2	970 000
287 973	+1,8	3 490	-15,4	12,2	3,0	57,8	970 004
28 449	+0,6	3 403	+43,6	3,9	4,8	43,3	970 008
.	970 012
21 336	+9,4	2 938	-3,0	1,7	1,8	27,6	970 016
141 344	+49,5	7 040	+52,7	4,0	4,1	49,8	970 020
7 661	+4,5	1 147	-5,9	2,1	2,9	26,6	970 024
116 112	+3,7	9 857	-11,0	3,9	2,9	44,5	970 028
23 603	-10,3	1 768	-7,1	2,2	1,9	28,7	970 032
.	970 036
87 338	-2,8	18 243	-6,4	1,8	1,8	44,6	970 040
33 472	+24,6	2 752	+119,8	2,0	1,8	31,7	970 044
1 020 704	+2,5	32 886	-8,9	4,3	2,2	43,8	974 000
383 381	+2,1	1 612	-10,2	8,3	2,4	62,8	974 004
3 302	+17,2	335	-16,0	1,8	2,3	23,1	974 008
148 712	+1,7	2 602	+14,8	7,2	2,7	59,9	974 012
12 094	+9,9	1 841	+191,3	1,5	1,3	5,8	974 016
2 998	+43,7	429	+34,9	2,0	1,3	15,4	974 020
213 653	+6,1	9 295	-2,2	4,7	2,0	52,6	974 024
101 584	-0,5	5 115	+2,1	2,8	4,0	36,8	974 028
32 077	-7,5	642	-49,2	2,5	1,8	27,0	974 032
57 817	-2,0	2 871	-52,3	2,0	1,9	29,2	974 036
31 546	+9,9	5 629	+3,3	2,2	2,5	21,7	974 040
.	974 044
26 168	-3,8	1 836	-36,3	1,4	1,6	36,7	974 048
4 335	+38,9	415	+18,6	1,5	2,1	34,5	974 052
214 824	+4,7	32 539	-12,7	1,9	2,0	30,1	978 000
4 162	-10,2	583	+40,5	1,8	2,0	13,7	978 004
.	978 008
8 710	+6,0	1 043	+7,3	1,6	2,0	29,0	978 012
.	978 016
24 177	-6,6	2 091	-53,6	1,7	1,5	26,9	978 020
42 693	-8,7	5 823	-23,7	2,0	2,5	26,1	978 024
32 025	+9,6	790	-32,5	1,9	2,1	30,7	978 028
.	978 032
38 140	+1,8	7 879	-3,0	2,1	3,0	32,5	978 036
27 421	+20,2	5 271	+9,5	2,0	1,9	32,3	978 040
7 023 379	+0,7	1 097 843	-7,7	2,9	2,8	38,7	900 000
30 290 500	+1,6	5 690 696	-4,0	2,4	2,2	39,0	

3.2 Leistung der Beherbergungsstätten

Januar bis

Lfd. Nr.	Gemeindeguppe Betriebsart	Ankünfte			
		aller Gäste	Veränderung ¹⁾	ausländischer Gäste	Veränderung ¹⁾
1	Mineral-, Moor-, Sole- und Thermalbäder	697 615	+3,9	116 876	+7,7
2	Hotels	365 021	+5,9	77 612	+4,3
3	Gasthöfe	3 461	-7,4	140	-49,8
4	Pensionen	41 145	-	793	-2,0
5	Hotels garnis	107 833	+3,7	28 940	+16,7
6	Erholungs-, Ferien- und Schulungsheime und Boardinghouses	37 070	+6,3	1 568	+120,2
7	Ferienhäuser, -wohnungen, -zentren	2 120	+1,1	83	-11,7
8	Hütten, Jugendherbergen u. Ä.	21 923	-6,0	4 058	-7,1
9	Vorsorge- und Reha-Kliniken	101 332	+0,5	264	+45,1
10	Campingplätze	17 710	+7,7	3 418	+19,2
11	Heilklimatische Kurorte	239 369	-12,1	54 677	-26,3
12	Hotels	100 704	-12,0	35 143	-26,8
13	Gasthöfe
14	Pensionen	12 384	-19,9	2 548	-41,3
15	Hotels garnis	21 730	-4,1	344	-59,5
16	Erholungs-, Ferien- und Schulungsheime und Boardinghouses	46 561	-0,6	714	+17,8
17	Ferienhäuser, -wohnungen, -zentren	32 924	-25,9	12 401	-17,2
18	Hütten, Jugendherbergen u. Ä.	8 791	-7,9	343	-46,2
19	Vorsorge- und Reha-Kliniken
20	Campingplätze	3 769	-29,1	1 396	-33,1
21	Kneippkurorte	247 702	+3,0	41 414	+10,7
22	Hotels	121 894	+5,8	24 488	+22,1
23	Gasthöfe
24	Pensionen	4 889	+7,3	338	-29,0
25	Hotels garnis	19 425	+1,7	4 250	+5,8
26	Erholungs-, Ferien- und Schulungsheime und Boardinghouses	20 802	+1,5	460	+151,4
27	Ferienhäuser, -wohnungen, -zentren	10 389	-1,4	4 086	+4,7
28	Hütten, Jugendherbergen u. Ä.	31 051	-6,3	1 173	+7,7
29	Vorsorge- und Reha-Kliniken
30	Campingplätze	26 339	+5,8	5 761	-10,1
31	Kneippheilstätten	196 974	-4,6	21 097	-16,5
32	Hotels	104 442	-4,1	13 525	-9,2
33	Gasthöfe	14 611	-14,3	3 057	-17,1
34	Pensionen	9 732	-19,0	1 239	-31,7
35	Hotels garnis	4 588	-1,7	502	-45,3
36	Erholungs-, Ferien- und Schulungsheime und Boardinghouses	21 547	+2,4	389	+46,8
37	Ferienhäuser, -wohnungen, -zentren	12 002	-13,9	1 811	-39,3
38	Hütten, Jugendherbergen u. Ä.	13 244	+4,2	438	-9,9
39	Vorsorge- und Reha-Kliniken	16 266	+2,4	73	-31,8
40	Campingplätze	542	+54,9	63	-30,0
41	Heilbäder zusammen	1 381 660	-0,6	234 064	-4,6
42	Hotels	692 061	+1,3	150 768	-4,2
43	Gasthöfe	31 838	-13,0	5 843	-25,8
44	Pensionen	68 150	-6,9	4 918	-33,9
45	Hotels garnis	153 576	+2,1	34 036	+11,3
46	Erholungs-, Ferien- und Schulungsheime und Boardinghouses	125 980	+2,2	3 131	+77,3
47	Ferienhäuser, -wohnungen, -zentren	57 435	-19,1	18 381	-16,3
48	Hütten, Jugendherbergen u. Ä.	75 009	-4,7	6 012	-8,7
49	Vorsorge- und Reha-Kliniken	129 251	+1,7	337	+16,6
50	Campingplätze	48 360	+2,9	10 638	-7,1

nach Gemeindegruppen und Betriebsarten

September 2007

Übernachtungen				Mittlere Aufenthaltsdauer ²⁾		Mittlere Auslastung der angebotenen Betten ³⁾	Lfd. Nr.
aller Gäste	Veränderung ¹⁾	ausländischer Gäste	Veränderung ¹⁾	aller Gäste	ausländischer Gäste		
3 744 746	+1,7	249 866	-1,5	5,4	2,1	55,7	1
766 625	+1,9	160 665	-6,6	2,1	2,1	39,3	2
8 174	-12,5	319	-44,2	2,4	2,3	17,3	3
272 981	-5,0	3 190	-6,1	6,6	4,0	36,4	4
210 466	+1,6	55 798	+5,2	2,0	1,9	36,6	5
137 172	+13,4	7 215	+111,0	3,7	4,6	42,8	6
27 570	+4,3	559	-46,1	13,0	6,7	26,0	7
51 447	-8,2	9 313	-9,0	2,3	2,3	35,0	8
2 237 470	+2,1	6 161	+35,1	22,1	23,3	80,7	9
32 841	+0,5	6 646	+21,6	1,9	1,9	.	10
873 927	-9,4	185 298	-21,1	3,7	3,4	35,9	11
268 479	-8,4	104 010	-21,5	2,7	3,0	33,9	12
.	13
43 537	-14,6	7 654	-36,5	3,5	3,0	25,5	14
54 017	-2,3	717	-56,5	2,5	2,1	41,6	15
164 466	-1,2	2 023	+26,0	3,5	2,8	37,3	16
146 457	-25,5	60 238	-16,1	4,4	4,9	27,9	17
21 675	-8,0	555	-53,8	2,5	1,6	22,2	18
.	19
13 413	-32,5	4 409	-34,8	3,6	3,2	.	20
792 196	+4,3	131 340	+19,2	3,2	3,2	36,2	21
270 860	+10,7	69 468	+39,3	2,2	2,8	35,9	22
.	23
14 840	-0,2	1 491	-37,8	3,0	4,4	17,8	24
28 829	-1,2	6 214	+11,5	1,5	1,5	34,7	25
78 376	+4,4	3 063	+54,6	3,8	6,7	35,3	26
52 078	-10,6	25 043	+7,0	5,0	6,1	21,0	27
67 049	-7,3	2 081	+8,7	2,2	1,8	31,7	28
.	29
101 127	+17,4	21 551	+0,7	3,8	3,7	.	30
1 015 205	-1,7	81 132	-13,2	5,2	3,8	45,6	31
295 340	-2,1	48 160	-5,2	2,8	3,6	41,4	32
50 735	-14,2	11 114	-6,6	3,5	3,6	26,0	33
39 873	-23,6	5 647	-17,5	4,1	4,6	23,4	34
8 259	-2,8	1 114	-42,8	1,8	2,2	15,6	35
72 197	-1,9	2 452	-45,8	3,4	6,3	42,2	36
67 220	-10,8	10 786	-26,7	5,6	6,0	32,8	37
32 796	+12,8	785	+3,3	2,5	1,8	39,0	38
447 219	+3,5	906	-46,8	27,5	12,4	70,5	39
1 566	+72,3	168	-42,9	2,9	2,7	.	40
6 426 074	-0,2	647 636	-6,4	4,7	2,8	47,6	41
1 601 304	+0,6	382 303	-5,6	2,3	2,5	38,0	42
97 642	-11,9	19 554	-16,3	3,1	3,3	22,6	43
371 231	-8,4	17 982	-27,2	5,4	3,7	31,6	44
301 571	+0,5	63 843	+2,6	2,0	1,9	35,9	45
452 211	+3,7	14 753	+27,9	3,6	4,7	39,2	46
293 325	-17,7	96 626	-12,9	5,1	5,3	27,1	47
172 967	-4,4	12 734	-9,7	2,3	2,1	32,0	48
2 986 876	+2,3	7 067	+12,8	23,1	21,0	79,4	49
148 947	+6,7	32 774	-3,4	3,1	3,1	.	50

Lfd. Nr.	Gemeindeguppe Betriebsart	Ankünfte			
		aller Gäste	Veränderung ¹⁾	ausländischer Gäste	Veränderung ¹⁾
51	Luftkurorte	382 857	-2,5	42 755	+1,3
52	Hotels	165 359	+3,5	28 025	+5,4
53	Gasthöfe	16 266	+1,6	2 176	+3,8
54	Pensionen	30 014	–	1 518	-25,3
55	Hotels garnis	4 976	-4,5	1 503	+0,5
56	Erholungs-, Ferien- und Schulungsheime und Boardinghouses	68 149	-13,4	511	-2,3
57	Ferienhäuser, -wohnungen, -zentren	11 874	+2,8	1 529	-14,2
58	Hütten, Jugendherbergen u. Ä.	50 320	-7,3	1 497	+0,7
59	Vorsorge- und Reha-Kliniken	9 869	+8,7	22	+57,1
60	Campingplätze	26 030	-6,8	5 974	-3,3
61	Erholungsorte	572 358	-1,4	62 236	-7,1
62	Hotels	193 443	–	34 335	-2,5
63	Gasthöfe	16 339	-4,3	2 272	-18,5
64	Pensionen	17 010	-8,0	1 211	-28,3
65	Hotels garnis	18 361	+0,1	4 402	+2,6
66	Erholungs-, Ferien- und Schulungsheime und Boardinghouses	147 492	+2,5	4 426	+7,2
67	Ferienhäuser, -wohnungen, -zentren	11 249	-29,2	3 599	-35,2
68	Hütten, Jugendherbergen u. Ä.	118 988	-2,6	3 261	-16,9
69	Vorsorge- und Reha-Kliniken	8 330	+10,8	276	+20,0
70	Campingplätze	41 146	-6,4	8 454	-8,0
71	Sonstige Gemeinden	10 510 108	+2,7	2 199 836	-2,1
72	Hotels	6 228 619	+2,5	1 445 044	-1,9
73	Gasthöfe	125 108	+0,7	10 858	+5,1
74	Pensionen	84 805	+3,5	8 316	+18,9
75	Hotels garnis	2 402 389	+4,5	561 140	-0,5
76	Erholungs-, Ferien- und Schulungsheime und Boardinghouses	761 467	–	32 517	-9,7
77	Ferienhäuser, -wohnungen, -zentren	169 370	+0,2	50 565	-14,7
78	Hütten, Jugendherbergen u. Ä.	505 834	+1,7	56 853	-12,3
79	Vorsorge- und Reha-Kliniken	24 682	+0,5	44	+37,5
80	Campingplätze	207 834	+7,7	34 499	+5,6
81	Nordrhein-Westfalen	12 846 983	+2,0	2 538 891	-2,4
82	Hotels	7 279 482	+2,3	1 658 172	-2,0
83	Gasthöfe	189 551	-2,3	21 149	-8,4
84	Pensionen	199 979	-1,8	15 963	-12,1
85	Hotels garnis	2 579 302	+4,3	601 081	+0,1
86	Erholungs-, Ferien- und Schulungsheime und Boardinghouses	1 103 088	-0,4	40 585	-4,3
87	Ferienhäuser, -wohnungen, -zentren	249 928	-6,6	74 074	-16,4
88	Hütten, Jugendherbergen u. Ä.	750 151	-0,3	67 623	-12,0
89	Vorsorge- und Reha-Kliniken	172 132	+2,3	679	+20,2
90	Campingplätze	323 370	+3,7	59 565	+0,1

nach Gemeindegruppen und Betriebsarten

September 2007

Übernachtungen				Mittlere Aufenthaltsdauer ²⁾		Mittlere Auslastung der angebotenen Betten ³⁾	Lfd. Nr.
aller Gäste	Veränderung ¹⁾	ausländischer Gäste	Veränderung ¹⁾	aller Gäste	ausländischer Gäste		
1 171 632	+1,1	111 500	+2,8	3,1	2,6	34,6	51
333 918	+3,3	64 281	+8,3	2,0	2,3	29,4	52
38 295	+7,8	5 679	-5,4	2,4	2,6	18,3	53
131 861	+2,7	6 551	-12,5	4,4	4,3	36,9	54
10 121	+7,0	2 840	-2,6	2,0	1,9	22,4	55
224 629	-2,7	3 378	+16,5	3,3	6,6	41,1	56
61 466	+5,1	9 940	-14,6	5,2	6,5	23,7	57
122 144	-8,0	3 573	+10,3	2,4	2,4	32,9	58
181 837	+7,1	568	+68,0	18,4	25,8	68,5	59
67 361	-3,8	14 690	+0,8	2,6	2,5	.	60
1 563 917	-1,2	205 049	-6,8	2,7	3,3	34,6	61
388 697	-1,8	84 937	-3,3	2,0	2,5	30,4	62
36 364	+0,8	5 679	+4,5	2,2	2,5	18,8	63
62 072	-12,7	4 058	-33,3	3,6	3,4	27,0	64
31 603	-4,4	8 262	-6,6	1,7	1,9	25,9	65
416 381	+2,1	11 215	-4,4	2,8	2,5	40,8	66
92 641	-12,1	53 205	-4,3	8,2	14,8	22,5	67
289 932	-3,8	8 462	-14,6	2,4	2,6	40,1	68
109 834	+10,8	1 707	+19,9	13,2	6,2	72,0	69
136 393	+2,7	27 524	-16,9	3,3	3,3	.	70
21 128 877	+2,5	4 726 511	-3,7	2,0	2,1	37,5	71
10 783 472	+1,3	2 879 174	-4,3	1,7	2,0	36,4	72
285 192	+2,9	30 667	+11,7	2,3	2,8	20,6	73
294 288	+1,6	36 213	+9,2	3,5	4,4	32,5	74
4 414 868	+3,8	1 164 009	-3,2	1,8	2,1	38,8	75
2 150 001	+0,5	128 330	+9,6	2,8	3,9	36,0	76
746 325	+2,5	241 504	-11,3	4,4	4,8	46,6	77
1 117 982	+1,6	116 415	-15,9	2,2	2,0	38,8	78
690 058	+10,3	924	+109,5	28,0	21,0	78,1	79
646 691	+16,1	129 275	+17,6	3,1	3,7	.	80
30 290 500	+1,6	5 690 696	-4,0	2,4	2,2	39,0	81
13 107 391	+1,1	3 410 695	-4,2	1,8	2,1	36,2	82
457 493	-0,4	61 579	-1,1	2,4	2,9	20,7	83
859 452	-3,9	64 804	-9,3	4,3	4,1	32,2	84
4 758 163	+3,5	1 238 954	-2,9	1,8	2,1	38,4	85
3 243 222	+0,9	157 676	+10,0	2,9	3,9	37,3	86
1 193 757	-4,4	401 275	-10,9	4,8	5,4	35,6	87
1 703 025	-0,7	141 184	-14,8	2,3	2,1	37,7	88
3 968 605	+4,1	10 266	+21,2	23,1	15,1	78,3	89
999 392	+11,1	204 263	+6,6	3,1	3,4	.	90

3.3 Leistung der Beherbergungsstätten

Januar bis

Lfd. Nr.	Reisegebiet Betriebsart	Ankünfte			
		aller Gäste	Veränderung ¹⁾	ausländischer Gäste	Veränderung ¹⁾
1	Eifel und Region Aachen	700 411	+1,7	156 340	+3,9
2	Hotels	331 771	+4,9	93 521	+3,8
3	Gasthöfe	8 046	+18,4	1 107	+12,6
4	Pensionen	7 030	-21,2	1 199	-21,3
5	Hotels garnis	115 028	-0,4	33 988	+13,9
6	Erholungs-, Ferien- und Schulungsheime und Boardinghouses	82 227	+3,6	1 421	+23,4
7	Ferienhäuser, -wohnungen, -zentren	13 204	-17,5	6 439	-19,1
8	Hütten, Jugendherbergen u. Ä.	95 609	-1,8	7 036	-3,6
9	Vorsorge- und Reha-Kliniken	9 915	+1,2	306	+17,2
10	Campingplätze	37 581	-3,0	11 323	-0,1
11	Niederrhein	1 223 191	+1,7	221 082	+2,2
12	Hotels	732 180	+1,4	169 687	+2,7
13	Gasthöfe	21 328	+2,6	2 126	+28,7
14	Pensionen
15	Hotels garnis	190 320	-1,2	34 564	-5,0
16	Erholungs-, Ferien- und Schulungsheime und Boardinghouses	113 735	+4,3	5 522	+13,5
17	Ferienhäuser, -wohnungen, -zentren	4 805	-10,7	100	+29,9
18	Hütten, Jugendherbergen u. Ä.	95 694	+4,4	4 326	-13,3
19	Vorsorge- und Reha-Kliniken
20	Campingplätze	50 181	+6,1	4 204	+60,3
21	Münsterland	1 037 489	+3,6	122 614	+9,9
22	Hotels	619 365	+6,1	79 620	+6,8
23	Gasthöfe
24	Pensionen	31 161	+4,8	3 280	+53,9
25	Hotels garnis	122 626	+4,0	21 021	+17,1
26	Erholungs-, Ferien- und Schulungsheime und Boardinghouses	133 123	-6,3	1 849	+11,1
27	Ferienhäuser, -wohnungen, -zentren	12 300	+6,7	884	-5,7
28	Hütten, Jugendherbergen u. Ä.	53 359	-1,4	3 303	+33,3
29	Vorsorge- und Reha-Kliniken
30	Campingplätze	38 819	-0,8	10 823	+3,9
31	Teutoburger Wald	1 340 272	+1,2	152 207	+7,7
32	Hotels	734 967	+2,3	99 251	+5,3
33	Gasthöfe	28 232	+3,3	2 318	-16,4
34	Pensionen	63 745	+0,8	2 048	-9,1
35	Hotels garnis	159 131	+2,1	31 140	+12,0
36	Erholungs-, Ferien- und Schulungsheime und Boardinghouses	107 412	-7,0	1 648	+68,3
37	Ferienhäuser, -wohnungen, -zentren	17 228	+6,5	2 751	-3,1
38	Hütten, Jugendherbergen u. Ä.	76 573	-4,3	2 138	-4,5
39	Vorsorge- und Reha-Kliniken	90 721	+1,3	339	+36,7
40	Campingplätze	62 263	+6,6	10 574	+33,6
41	Sauerland	1 310 440	-2,9	212 983	-12,2
42	Hotels	546 202	-2,6	111 260	-7,7
43	Gasthöfe	61 392	-7,5	10 048	-19,6
44	Pensionen	58 851	-8,7	5 747	-32,5
45	Hotels garnis	69 824	+0,8	6 473	-22,5
46	Erholungs-, Ferien- und Schulungsheime und Boardinghouses	188 202	+0,5	3 198	+52,9
47	Ferienhäuser, -wohnungen, -zentren	197 375	-7,1	63 578	-16,7
48	Hütten, Jugendherbergen u. Ä.	101 265	+1,1	1 843	-23,1
49	Vorsorge- und Reha-Kliniken	30 523	+2,7	14	-36,4
50	Campingplätze	56 806	-3,2	10 822	-8,1
51	Siegerland-Wittgenstein	192 133	+10,3	22 415	-2,8
52	Hotels	107 742	+2,5	17 737	-7,0
53	Gasthöfe	8 286	-3,3	824	+7,3
54	Pensionen	5 049	+0,6	459	-24,5
55	Hotels garnis	10 421	+3,9	2 459	+25,2
56	Erholungs-, Ferien- und Schulungsheime und Boardinghouses	26 945	+3,5	678	+87,3
57	Ferienhäuser, -wohnungen, -zentren
58	Hütten, Jugendherbergen u. Ä.	2 680	+3,4	11	-77,6
59	Vorsorge- und Reha-Kliniken
60	Campingplätze	15 921	x	217	+1,9

Januar bis

Lfd. Nr.	Reisegebiet Betriebsart	Ankünfte			
		aller Gäste	Veränderung ¹⁾	ausländischer Gäste	Veränderung ¹⁾
61	Bergisches Land	647 654	+4,3	90 247	-1,7
62	Hotels	358 613	+6,0	69 420	-1,7
63	Gasthöfe	2 997	-10,6	193	-22,2
64	Pensionen	1 959	+14,2	153	+40,4
65	Hotels garnis	93 015	+6,4	15 355	-1,2
66	Erholungs-, Ferien- und Schulungsheime und Boardinghouses	108 058	+6,9	2 942	-6,0
67	Ferienhäuser, -wohnungen, -zentren	1 175	-20,9	210	-35,8
68	Hütten, Jugendherbergen u. Ä.	61 077	-6,6	1 614	+13,3
69	Vorsorge- und Reha-Kliniken	14 949	+5,4	5	-
70	Campingplätze	5 811	-27,2	355	-11,9
71	Bonn und Rhein-Sieg-Kreis	846 699	+3,8	131 755	-1,6
72	Hotels	511 975	+6,4	91 270	+3,0
73	Gasthöfe	8 200	-16,3	702	+16,6
74	Pensionen	3 307	-5,0	162	-15,6
75	Hotels garnis	148 372	+3,1	26 766	-1,7
76	Erholungs-, Ferien- und Schulungsheime und Boardinghouses	131 509	-1,7	6 302	-33,0
77	Ferienhäuser, -wohnungen, -zentren
78	Hütten, Jugendherbergen u. Ä.	34 904	-1,3	5 238	-12,3
79	Vorsorge- und Reha-Kliniken
80	Campingplätze	8 208	+1,0	1 313	-30,0
81	Köln und Region	2 126 814	+3,6	630 396	-4,3
82	Hotels	1 200 860	+2,4	377 498	-5,5
83	Gasthöfe
84	Pensionen
85	Hotels garnis	717 675	+6,9	196 117	+2,1
86	Erholungs-, Ferien- und Schulungsheime und Boardinghouses	50 917	-5,2	13 749	-14,7
87	Ferienhäuser, -wohnungen, -zentren
88	Hütten, Jugendherbergen u. Ä.
89	Vorsorge- und Reha-Kliniken	-	-	-	-
90	Campingplätze
91	Düsseldorf und Kreis Mettmann	1 617 154	+2,7	510 281	-2,7
92	Hotels	1 023 248	+2,6	342 654	-2,5
93	Gasthöfe
94	Pensionen
95	Hotels garnis	533 506	+3,6	159 313	-3,4
96	Erholungs-, Ferien- und Schulungsheime und Boardinghouses	20 410	-10,3	954	+92,7
97	Ferienhäuser, -wohnungen, -zentren
98	Hütten, Jugendherbergen u. Ä.
99	Vorsorge- und Reha-Kliniken	-	-	-	-
100	Campingplätze
101	Ruhrgebiet	1 804 726	+1,0	288 571	-6,1
102	Hotels	1 112 559	-0,6	206 254	-5,4
103	Gasthöfe	17 310	-12,2	790	-8,0
104	Pensionen	5 550	+17,2	698	+161,4
105	Hotels garnis	419 384	+6,3	73 885	-5,7
106	Erholungs-, Ferien- und Schulungsheime und Boardinghouses	140 550	+2,6	2 322	+7,4
107	Ferienhäuser, -wohnungen, -zentren	2 797	+8,1	46	+53,3
108	Hütten, Jugendherbergen u. Ä.	83 341	-2,1	3 089	-41,0
109	Vorsorge- und Reha-Kliniken	8 576	-1,2	-	-
110	Campingplätze	14 659	-9,9	1 487	-35,9
111	Nordrhein-Westfalen	12 846 983	+2,0	2 538 891	-2,4
112	Hotels	7 279 482	+2,3	1 658 172	-2,0
113	Gasthöfe	189 551	-2,3	21 149	-8,4
114	Pensionen	199 979	-1,8	15 963	-12,1
115	Hotels garnis	2 579 302	+4,3	601 081	+0,1
116	Erholungs-, Ferien- und Schulungsheime und Boardinghouses	1 103 088	-0,4	40 585	-4,3
117	Ferienhäuser, -wohnungen, -zentren	249 928	-6,6	74 074	-16,4
118	Hütten, Jugendherbergen u. Ä.	750 151	-0,3	67 623	-12,0
119	Vorsorge- und Reha-Kliniken	172 132	+2,3	679	+20,2
120	Campingplätze	323 370	+3,7	59 565	+0,1

nach Reisegebieten und Betriebsarten

September 2007

Übernachtungen				Mittlere Aufenthaltsdauer ²⁾		Mittlere Auslastung der angebotenen Betten ³⁾	Lfd. Nr.
aller Gäste	Veränderung ¹⁾	ausländischer Gäste	Veränderung ¹⁾	aller Gäste	ausländischer Gäste		
1 660 437	+4,8	201 701	-1,3	2,6	2,2	37,2	61
661 587	+6,0	146 757	-0,3	1,8	2,1	31,4	62
8 195	-16,7	650	-39,5	2,7	3,4	15,1	63
7 241	+27,1	2 032	+141,6	3,7	13,3	23,5	64
180 367	+4,2	37 544	-2,8	1,9	2,4	32,0	65
270 341	+8,3	8 697	-5,7	2,5	3,0	32,0	66
4 268	-17,4	1 303	+17,9	3,6	6,2	20,9	67
152 774	-2,9	3 455	-31,3	2,5	2,1	37,9	68
359 309	+6,3	120	+33,3	24,0	24,0	91,2	69
16 355	-23,1	1 143	-9,1	2,8	3,2	.	70
1 715 672	+3,0	315 504	-3,3	2,0	2,4	37,9	71
914 575	+3,9	194 417	-1,9	1,8	2,1	36,7	72
21 147	-8,1	1 855	+29,7	2,6	2,6	15,3	73
11 220	+13,1	736	-24,0	3,4	4,5	47,3	74
300 768	+2,0	66 581	-6,6	2,0	2,5	39,4	75
356 465	+4,2	35 874	+5,4	2,7	5,7	40,8	76
.	77
76 488	-3,3	13 128	-17,2	2,2	2,5	48,2	78
.	79
17 861	-10,3	2 901	-33,7	2,2	2,2	.	80
3 879 086	+2,0	1 284 047	-6,2	1,8	2,0	45,2	81
2 113 007	+0,7	751 631	-8,6	1,8	2,0	43,8	82
.	83
.	84
1 289 910	+5,4	403 591	+0,8	1,8	2,1	45,3	85
136 759	-5,9	41 690	-8,1	2,7	3,0	52,5	86
.	87
.	88
-	-	-	-	-	-	-	89
.	90
2 838 216	-0,3	988 282	-7,2	1,8	1,9	39,6	91
1 675 061	-1,0	627 728	-8,4	1,6	1,8	40,7	92
.	93
.	94
1 012 970	+2,0	338 258	-6,0	1,9	2,1	38,0	95
69 196	-4,7	5 581	+237,4	3,4	5,9	38,5	96
.	97
.	98
-	-	-	-	-	-	-	99
.	100
3 509 272	+2,9	582 780	-3,9	1,9	2,0	37,6	101
1 906 324	+0,6	421 373	-1,2	1,7	2,0	36,9	102
46 843	+2,2	2 848	+5,9	2,7	3,6	24,5	103
19 444	+15,4	3 495	-0,4	3,5	5,0	33,9	104
739 773	+8,1	135 256	-7,2	1,8	1,8	37,5	105
345 778	-4,6	7 653	+17,1	2,5	3,3	35,1	106
11 594	-19,0	295	+83,2	4,1	6,4	33,9	107
183 096	+0,4	8 730	-44,4	2,2	2,8	34,8	108
214 460	+25,4	-	-	25,0	-	74,6	109
41 960	+9,8	3 130	-46,8	2,9	2,1	.	110
30 290 500	+1,6	5 690 696	-4,0	2,4	2,2	39,0	111
13 107 391	+1,1	3 410 695	-4,2	1,8	2,1	36,2	112
457 493	-0,4	61 579	-1,1	2,4	2,9	20,7	113
859 452	-3,9	64 804	-9,3	4,3	4,1	32,2	114
4 758 163	+3,5	1 238 954	-2,9	1,8	2,1	38,4	115
3 243 222	+0,9	157 676	+10,0	2,9	3,9	37,3	116
1 193 757	-4,4	401 275	-10,9	4,8	5,4	35,6	117
1 703 025	-0,7	141 184	-14,8	2,3	2,1	37,7	118
3 968 605	+4,1	10 266	+21,2	23,1	15,1	78,3	119
999 392	+11,1	204 263	+6,6	3,1	3,4	.	120

3.4 Leistung der Beherbergungsstätten nach Reisegebieten und Herkunftsländern

Januar bis September 2007

Reisegebiet Herkunftsland (ständiger Wohnsitz)	Ankünfte		Übernachtungen			Mittlere Aufenthalts- dauer ³⁾
	aller Gäste	Verän- derung ¹⁾	aller Gäste	Verän- derung ¹⁾	Anteil ²⁾	
Eifel und Region Aachen	700 411	+1,7	1 790 353	+0,2	100	2,6
Bundesrepublik Deutschland	544 071	+1,1	1 397 576	+1,0	78,1	2,6
Ausland	156 340	+3,9	392 777	-2,5	21,9	2,5
Europa	134 176	+3,6	321 196	-1,9	81,8	2,4
EU-Länder	123 753	+2,1	297 701	-3,0	75,8	2,4
Belgien	27 151	+0,6	63 684	+0,4	16,2	2,3
Dänemark	3 119	+7,6	4 707	-1,2	1,2	1,5
Estland	310	+51,2	470	+68,5	0,1	1,5
Finnland	1 235	+6,4	2 392	-11,2	0,6	1,9
Frankreich	10 035	+1,6	16 749	-5,2	4,3	1,7
Griechenland	1 083	+12,0	3 385	+24,7	0,9	3,1
Irland, Republik	515	-8,5	970	-27,5	0,2	1,9
Italien	5 374	-4,9	9 635	-19,1	2,5	1,8
Lettland	422	+72,2	609	+31,5	0,2	1,4
Litauen	627	+210,4	1 045	+236,0	0,3	1,7
Luxemburg	1 467	+3,8	2 795	-2,2	0,7	1,9
Malta	56	-81,5	115	-87,6	-	2,1
Niederlande	36 316	-2,8	117 507	-3,6	29,9	3,2
Österreich	3 312	-8,2	7 241	-9,2	1,8	2,2
Polen	4 110	+25,3	7 860	+0,1	2,0	1,9
Portugal	675	+16,4	2 753	+21,3	0,7	4,1
Schweden	3 166	+4,3	5 344	-9,5	1,4	1,7
Slowakische Republik	361	+18,4	873	+43,6	0,2	2,4
Slowenien	392	+79,0	919	+120,9	0,2	2,3
Spanien	3 170	+14,8	7 649	+5,8	1,9	2,4
Tschechische Republik	1 634	+53,6	3 642	+29,3	0,9	2,2
Ungarn	1 370	+36,6	3 422	+5,1	0,9	2,5
Vereinigtes Königreich	17 796	+1,7	33 801	-8,9	8,6	1,9
Zypern	57	+58,3	134	-5,6	-	2,4
Island	123	+5,1	334	+12,5	0,1	2,7
Norwegen	1 011	+8,8	1 699	+8,1	0,4	1,7
Russland	2 170	+52,9	6 843	+46,5	1,7	3,2
Schweiz	3 852	+13,0	7 302	-7,9	1,9	1,9
Ukraine	303	+28,9	723	-47,3	0,2	2,4
Türkei	895	+31,2	2 051	+38,2	0,5	2,3
sonstige europäische Länder	2 069	+36,5	4 543	+32,3	1,2	2,2
Afrika	851	+9,7	2 846	-15,2	0,7	3,3
Republik Südafrika	296	-4,5	1 348	-29,9	0,3	4,6
sonstige afrikanische Länder	555	+19,1	1 498	+4,3	0,4	2,7
Asien	8 286	+15,9	29 785	+7,1	7,6	3,6
Arabische Golfstaaten	1 516	+24,5	8 574	-13,1	2,2	5,7
Volksrepublik China und Hongkong	2 140	+32,1	6 453	+31,4	1,6	3,0
Indien	492	+116,7	1 348	+87,7	0,3	2,7
Israel	593	-4,0	2 714	-5,3	0,7	4,6
Japan	1 592	-4,3	3 935	+0,3	1,0	2,5
Südkorea	474	+8,2	1 154	-8,4	0,3	2,4
Taiwan	267	+9,9	541	-23,8	0,1	2,0
sonstige asiatische Länder	1 212	+8,3	5 066	+42,5	1,3	4,2
Amerika	8 823	-2,1	28 186	-12,9	7,2	3,2
Kanada	1 065	+17,8	4 537	+29,6	1,2	4,3
USA	6 285	-3,1	18 608	-9,6	4,7	3,0
Mittelamerika und Karibik	314	-13,7	1 586	-58,5	0,4	5,1
Brasilien	706	+14,2	2 130	-0,6	0,5	3,0
sonstige südamerikanische Länder	453	-29,1	1 325	-42,7	0,3	2,9
Australien	697	-13,4	1 913	-40,7	0,5	2,7
Neuseeland und Ozeanien	85	-35,6	265	-77,6	0,1	3,1
Ohne Angabe	3 422	+11,1	8 586	+17,0	2,2	2,5

1) Veränderung gegenüber dem Vorjahreszeitraum in % – 2) Bei Übernachtungen von Gästen aus der Bundesrepublik Deutschland und dem Ausland: Anteil an allen Übernachtungen im Bundesgebiet; sonst: Anteil an allen Übernachtungen am Ausland zusammen. – 3) mittlere Aufenthaltsdauer in Tagen = Übernachtungen / Ankünfte

Noch: 3.4 Leistung der Beherbergungsstätten nach Reisegebieten und Herkunftsländern

Januar bis September 2007

Reisegebiet Herkunftsland (ständiger Wohnsitz)	Ankünfte		Übernachtungen			Mittlere Aufenthalts- dauer ³⁾
	aller Gäste	Verän- derung ¹⁾	aller Gäste	Verän- derung ¹⁾	Anteil ²⁾	
Niederrhein	1 223 191	+1,7	2 459 142	+0,9	100	2,0
Bundesrepublik Deutschland	1 002 109	+1,6	1 996 614	+1,6	81,2	2,0
Ausland	221 082	+2,2	462 528	-1,9	18,8	2,1
Europa	179 709	+1,8	355 942	-1,6	77,0	2,0
EU-Länder	159 995	+2,1	313 202	-1,3	67,7	2,0
Belgien	9 576	+1,8	17 613	+1,6	3,8	1,8
Dänemark	6 117	+2,6	12 955	+6,7	2,8	2,1
Estland	224	+0,4	472	+3,1	0,1	2,1
Finnland	1 208	-0,2	2 371	-6,3	0,5	2,0
Frankreich	10 420	-5,5	20 374	-2,5	4,4	2,0
Griechenland	1 399	+21,1	3 494	+11,0	0,8	2,5
Irland, Republik	1 090	+4,3	2 673	-16,6	0,6	2,5
Italien	7 617	-13,9	16 624	-36,6	3,6	2,2
Lettland	300	+57,1	530	+25,3	0,1	1,8
Litauen	543	+55,1	963	+39,6	0,2	1,8
Luxemburg	1 243	+8,5	2 025	-5,4	0,4	1,6
Malta	264	+207,0	627	+208,9	0,1	2,4
Niederlande	72 282	+10,0	126 041	+8,1	27,3	1,7
Österreich	6 955	-2,8	15 145	-8,1	3,3	2,2
Polen	5 874	-12,3	16 721	+6,5	3,6	2,8
Portugal	1 180	-18,7	2 554	-25,8	0,6	2,2
Schweden	5 913	+18,5	9 385	+6,9	2,0	1,6
Slowakische Republik	942	+53,2	2 710	+93,0	0,6	2,9
Slowenien	471	+29,4	1 187	+8,8	0,3	2,5
Spanien	5 029	-1,5	12 895	+5,4	2,8	2,6
Tschechische Republik	2 227	-10,5	4 738	-15,9	1,0	2,1
Ungarn	1 390	+9,9	3 662	+29,2	0,8	2,6
Vereinigtes Königreich	17 687	-12,1	37 209	-14,2	8,0	2,1
Zypern	44	-4,3	234	+38,5	0,1	5,3
Island	157	-57,5	427	-37,8	0,1	2,7
Norwegen	1 568	+9,7	3 146	+10,0	0,7	2,0
Russland	2 626	-11,3	8 197	-14,6	1,8	3,1
Schweiz	8 711	+4,2	15 183	+4,4	3,3	1,7
Ukraine	552	+49,6	1 348	+53,2	0,3	2,4
Türkei	3 471	-8,3	7 994	-7,6	1,7	2,3
sonstige europäische Länder	2 629	-0,6	6 445	-11,7	1,4	2,5
Afrika	1 209	+0,8	9 049	+146,1	2,0	7,5
Republik Südafrika	380	+15,2	1 111	-14,7	0,2	2,9
sonstige afrikanische Länder	829	-4,7	7 938	+234,4	1,7	9,6
Asien	10 189	+3,8	30 234	-5,1	6,5	3,0
Arabische Golfstaaten	728	+13,0	2 453	-17,6	0,5	3,4
Volksrepublik China und Hongkong	3 686	+33,6	11 633	+13,5	2,5	3,2
Indien	651	-35,7	2 365	-28,4	0,5	3,6
Israel	456	-25,2	914	-45,9	0,2	2,0
Japan	1 786	-11,5	5 502	-7,2	1,2	3,1
Südkorea	677	+17,7	1 588	+3,6	0,3	2,3
Taiwan	234	-44,5	762	-38,9	0,2	3,3
sonstige asiatische Länder	1 971	+10,7	5 017	+1,8	1,1	2,5
Amerika	12 726	-13,6	34 289	-24,0	7,4	2,7
Kanada	1 132	-11,4	4 435	+17,0	1,0	3,9
USA	10 070	-1,3	24 468	-18,9	5,3	2,4
Mittelamerika und Karibik	350	-70,5	1 262	-66,3	0,3	3,6
Brasilien	663	-38,9	2 633	-36,0	0,6	4,0
sonstige südamerikanische Länder	511	-47,7	1 491	-54,9	0,3	2,9
Australien	520	-7,0	1 733	-4,0	0,4	3,3
Neuseeland und Ozeanien	192	-25,0	509	-36,1	0,1	2,7
Ohne Angabe	16 537	+25,2	30 772	+16,6	6,7	1,9

Noch: 3.4 Leistung der Beherbergungsstätten nach Reisegebieten und Herkunftsländern

Januar bis September 2007

Reisegebiet Herkunftsland (ständiger Wohnsitz)	Ankünfte		Übernachtungen			Mittlere Aufenthalts- dauer ³⁾
	aller Gäste	Verän- derung ¹⁾	aller Gäste	Verän- derung ¹⁾	Anteil ²⁾	
Münsterland	1 037 489	+3,6	2 207 649	+3,2	100	2,1
Bundesrepublik Deutschland	914 875	+2,8	1 943 789	+2,4	88,0	2,1
Ausland	122 614	+9,9	263 860	+10,0	12,0	2,2
Europa	101 897	+8,0	218 903	+9,4	83,0	2,1
EU-Länder	90 718	+7,5	192 812	+9,8	73,1	2,1
Belgien	6 268	+18,9	11 899	+17,1	4,5	1,9
Dänemark	7 972	+1,9	10 045	+2,8	3,8	1,3
Estland	147	-20,5	253	-20,4	0,1	1,7
Finnland	1 217	+4,0	2 209	+14,2	0,8	1,8
Frankreich	6 121	+8,9	11 126	+10,3	4,2	1,8
Griechenland	602	+13,2	1 052	-12,0	0,4	1,7
Irland, Republik	496	+14,5	1 165	+58,3	0,4	2,3
Italien	4 283	+25,6	8 343	+26,5	3,2	1,9
Lettland	257	+28,5	520	+36,1	0,2	2,0
Litauen	321	+40,2	786	+110,2	0,3	2,4
Luxemburg	799	+1,4	1 404	-3,2	0,5	1,8
Malta	18	-86,6	29	-91,4	-	1,6
Niederlande	33 631	+11,8	78 119	+16,8	29,6	2,3
Österreich	3 606	+7,5	8 189	+12,3	3,1	2,3
Polen	6 455	+24,3	20 471	+22,6	7,8	3,2
Portugal	530	-13,4	1 486	+13,3	0,6	2,8
Schweden	4 095	-10,4	5 817	-8,5	2,2	1,4
Slowakische Republik	263	+10,0	898	-67,6	0,3	3,4
Slowenien	169	-	488	+37,5	0,2	2,9
Spanien	2 888	+13,7	5 949	+16,4	2,3	2,1
Tschechische Republik	1 072	-13,6	3 276	-8,6	1,2	3,1
Ungarn	702	-5,5	1 623	-20,7	0,6	2,3
Vereinigtes Königreich	8 778	-10,8	17 608	-10,5	6,7	2,0
Zypern	28	-28,2	57	-55,5	-	2,0
Island	160	+30,1	423	+103,4	0,2	2,6
Norwegen	2 060	+14,5	3 667	+26,0	1,4	1,8
Russland	1 575	+3,9	5 045	+1,5	1,9	3,2
Schweiz	4 334	+18,4	8 147	+7,2	3,1	1,9
Ukraine	418	+6,4	1 111	+21,4	0,4	2,7
Türkei	654	+12,4	1 258	-3,0	0,5	1,9
sonstige europäische Länder	1 978	+5,7	6 440	-1,5	2,4	3,3
Afrika	521	+20,6	1 461	+17,2	0,6	2,8
Republik Südafrika	205	+5,7	561	+18,9	0,2	2,7
sonstige afrikanische Länder	316	+32,8	900	+16,1	0,3	2,8
Asien	5 221	+47,3	12 570	+25,8	4,8	2,4
Arabische Golfstaaten	351	+34,5	1 458	+36,4	0,6	4,2
Volksrepublik China und Hongkong	734	+5,3	2 107	-3,2	0,8	2,9
Indien	1 135	+198,7	1 691	+76,5	0,6	1,5
Israel	341	+5,2	733	-22,8	0,3	2,1
Japan	1 595	+63,6	3 468	+59,5	1,3	2,2
Südkorea	451	+138,6	1 078	+106,9	0,4	2,4
Taiwan	152	-7,9	370	+35,0	0,1	2,4
sonstige asiatische Länder	462	-16,5	1 665	-10,8	0,6	3,6
Amerika	7 074	+6,8	15 971	-4,2	6,1	2,3
Kanada	780	+29,8	1 820	+19,8	0,7	2,3
USA	5 428	+12,7	11 981	+1,1	4,5	2,2
Mittelamerika und Karibik	141	-42,0	385	-36,6	0,1	2,7
Brasilien	490	-14,9	1 198	-19,2	0,5	2,4
sonstige südamerikanische Länder	235	-39,4	587	-51,7	0,2	2,5
Australien	672	+16,5	1 768	+39,3	0,7	2,6
Neuseeland und Ozeanien	86	+6,2	194	+38,6	0,1	2,3
Ohne Angabe	7 143	+19,6	12 993	+24,6	4,9	1,8

Noch: 3.4 Leistung der Beherbergungsstätten nach Reisegebieten und Herkunftsländern

Januar bis September 2007

Reisegebiet Herkunftsland (ständiger Wohnsitz)	Ankünfte		Übernachtungen			Mittlere Aufenthalts- dauer ³⁾
	aller Gäste	Verän- derung ¹⁾	aller Gäste	Verän- derung ¹⁾	Anteil ²⁾	
Teutoburger Wald	1 340 272	+1,2	4 965 337	+2,2	100	3,7
Bundesrepublik Deutschland	1 188 065	+0,4	4 572 740	+1,8	92,1	3,8
Ausland	152 207	+7,7	392 597	+7,4	7,9	2,6
Europa	127 118	+7,3	327 680	+7,0	83,5	2,6
EU-Länder	107 495	+6,2	286 388	+5,1	72,9	2,7
Belgien	6 999	+8,2	13 381	+5,8	3,4	1,9
Dänemark	6 308	+33,4	13 256	+36,1	3,4	2,1
Estland	226	-42,1	494	-43,9	0,1	2,2
Finnland	1 231	+2,0	2 250	+15,5	0,6	1,8
Frankreich	7 664	-3,3	14 567	+5,1	3,7	1,9
Griechenland	1 126	-0,1	2 519	-13,3	0,6	2,2
Irland, Republik	761	+24,1	2 129	+68,0	0,5	2,8
Italien	5 604	-3,1	11 305	-4,0	2,9	2,0
Lettland	600	+57,1	1 088	+25,5	0,3	1,8
Litauen	549	+7,6	1 078	+2,1	0,3	2,0
Luxemburg	539	+3,9	996	+7,9	0,3	1,8
Malta	51	+240,0	122	+258,8	-	2,4
Niederlande	33 489	+7,8	117 324	+6,6	29,9	3,5
Österreich	5 335	+10,1	12 494	+16,2	3,2	2,3
Polen	7 636	-0,7	24 804	+0,8	6,3	3,2
Portugal	1 057	-31,1	2 674	-66,6	0,7	2,5
Schweden	3 711	-2,3	6 258	-	1,6	1,7
Slowakische Republik	475	+50,3	935	+16,4	0,2	2,0
Slowenien	389	+64,8	891	+66,5	0,2	2,3
Spanien	3 516	-0,7	7 552	-16,2	1,9	2,1
Tschechische Republik	2 597	+4,1	5 639	-0,4	1,4	2,2
Ungarn	1 302	+17,0	3 884	-0,8	1,0	3,0
Vereinigtes Königreich	16 279	+9,4	40 672	+16,5	10,4	2,5
Zypern	51	+34,2	76	-29,6	-	1,5
Island	295	-41,8	882	-25,6	0,2	3,0
Norwegen	1 583	+29,9	3 033	+49,3	0,8	1,9
Russland	7 836	+28,8	13 711	+33,0	3,5	1,7
Schweiz	5 526	+4,0	11 418	+19,3	2,9	2,1
Ukraine	342	-2,8	1 231	+22,5	0,3	3,6
Türkei	1 495	+7,2	3 027	-13,2	0,8	2,0
sonstige europäische Länder	2 546	+9,0	7 990	+33,1	2,0	3,1
Afrika	1 081	+95,8	3 306	+129,9	0,8	3,1
Republik Südafrika	471	+149,2	1 274	+155,3	0,3	2,7
sonstige afrikanische Länder	610	+68,0	2 032	+116,4	0,5	3,3
Asien	6 981	+0,8	21 233	-0,5	5,4	3,0
Arabische Golfstaaten	424	-2,5	1 404	-17,6	0,4	3,3
Volksrepublik China und Hongkong	1 678	+5,9	5 817	+19,3	1,5	3,5
Indien	1 034	+245,8	2 631	+86,5	0,7	2,5
Israel	315	-21,3	782	-19,5	0,2	2,5
Japan	1 333	-30,0	4 072	-31,4	1,0	3,1
Südkorea	463	-35,9	1 131	-21,8	0,3	2,4
Taiwan	321	+8,8	762	+13,9	0,2	2,4
sonstige asiatische Länder	1 413	+9,5	4 634	+7,0	1,2	3,3
Amerika	6 527	-11,0	18 989	-12,3	4,8	2,9
Kanada	712	+11,3	2 042	+9,4	0,5	2,9
USA	4 628	-8,0	12 892	-4,3	3,3	2,8
Mittelamerika und Karibik	262	-56,3	878	-34,0	0,2	3,4
Brasilien	496	+11,0	1 335	-12,1	0,3	2,7
sonstige südamerikanische Länder	429	-30,4	1 842	-46,9	0,5	4,3
Australien	539	-16,3	1 386	-22,5	0,4	2,6
Neuseeland und Ozeanien	120	+7,1	282	-26,4	0,1	2,4
Ohne Angabe	9 841	+35,2	19 721	+53,3	5,0	2,0

Noch: 3.4 Leistung der Beherbergungsstätten nach Reisegebieten und Herkunftsländern

Januar bis September 2007

Reisegebiet Herkunftsland (ständiger Wohnsitz)	Ankünfte		Übernachtungen			Mittlere Aufenthalts- dauer ³⁾
	aller Gäste	Verän- derung ¹⁾	aller Gäste	Verän- derung ¹⁾	Anteil ²⁾	
Sauerland	1 310 440	-2,9	4 511 770	-1,4	100	3,4
Bundesrepublik Deutschland	1 097 457	-0,8	3 757 593	+0,2	83,3	3,4
Ausland	212 983	-12,2	754 177	-8,9	16,7	3,5
Europa	203 659	-12,1	730 282	-8,5	96,8	3,6
EU-Länder	197 340	-12,7	712 319	-8,8	94,4	3,6
Belgien	22 785	+0,9	83 234	+3,4	11,0	3,7
Dänemark	2 681	+2,8	8 786	+1,0	1,2	3,3
Estland	99	+330,4	249	x	-	2,5
Finnland	638	+34,6	1 502	+87,0	0,2	2,4
Frankreich	3 367	+9,9	8 645	+30,3	1,1	2,6
Griechenland	254	+18,1	770	+45,8	0,1	3,0
Irland, Republik	329	+14,6	981	+42,6	0,1	3,0
Italien	2 420	+3,9	5 121	-4,1	0,7	2,1
Lettland	154	+152,5	784	+254,8	0,1	5,1
Litauen	238	+140,4	923	+251,0	0,1	3,9
Luxemburg	587	+35,6	1 511	+18,2	0,2	2,6
Malta	51	-77,4	155	-78,4	-	3,0
Niederlande	145 817	-17,5	545 126	-12,6	72,3	3,7
Österreich	2 699	+15,8	6 625	+12,9	0,9	2,5
Polen	3 506	+38,9	18 596	+38,9	2,5	5,3
Portugal	707	-43,9	1 983	+3,6	0,3	2,8
Schweden	2 566	+21,9	3 734	-3,2	0,5	1,5
Slowakische Republik	431	+11,7	1 242	+25,8	0,2	2,9
Slowenien	203	+12,8	364	+3,7	-	1,8
Spanien	1 247	+4,2	3 584	+5,9	0,5	2,9
Tschechische Republik	1 605	-8,8	3 755	-27,1	0,5	2,3
Ungarn	624	+51,5	2 906	+124,9	0,4	4,7
Vereinigtes Königreich	4 325	-9,5	11 733	-24,5	1,6	2,7
Zypern	7	x	10	+400,0	-	1,4
Island	92	-74,4	302	-71,5	-	3,3
Norwegen	853	+37,8	1 803	+62,6	0,2	2,1
Russland	962	+69,4	2 169	+15,9	0,3	2,3
Schweiz	2 576	-4,6	7 634	-0,1	1,0	3,0
Ukraine	231	+14,9	1 051	+73,7	0,1	4,5
Türkei	345	+9,9	911	-13,2	0,1	2,6
sonstige europäische Länder	1 260	+38,8	4 093	+7,1	0,5	3,2
Afrika	189	-8,7	478	-39,0	0,1	2,5
Republik Südafrika	81	-27,7	225	-39,7	-	2,8
sonstige afrikanische Länder	108	+13,7	253	-38,4	-	2,3
Asien	2 237	-15,2	6 349	-33,7	0,8	2,8
Arabische Golfstaaten	187	+152,7	550	+223,5	0,1	2,9
Volksrepublik China und Hongkong	666	-21,6	1 861	-43,1	0,2	2,8
Indien	247	+35,0	861	+27,0	0,1	3,5
Israel	126	-11,9	360	+44,0	-	2,9
Japan	489	-28,3	1 223	-20,5	0,2	2,5
Südkorea	85	-45,9	181	-46,3	-	2,1
Taiwan	135	+0,7	271	-10,9	-	2,0
sonstige asiatische Länder	302	-27,4	1 042	-65,5	0,1	3,5
Amerika	3 223	-24,6	9 417	-22,7	1,2	2,9
Kanada	348	+1,8	1 224	+4,5	0,2	3,5
USA	2 113	-11,4	5 632	-18,3	0,7	2,7
Mittelamerika und Karibik	373	-53,0	911	-51,2	0,1	2,4
Brasilien	236	-53,5	862	-39,8	0,1	3,7
sonstige südamerikanische Länder	153	-38,6	788	-4,6	0,1	5,2
Australien	195	-33,4	469	-21,2	0,1	2,4
Neuseeland und Ozeanien	39	+95,0	99	+76,8	-	2,5
Ohne Angabe	3 441	+5,0	7 083	+7,0	0,9	2,1

Noch: 3.4 Leistung der Beherbergungsstätten nach Reisegebieten und Herkunftsländern

Januar bis September 2007

Reisegebiet Herkunftsland (ständiger Wohnsitz)	Ankünfte		Übernachtungen			Mittlere Aufenthalts- dauer ³⁾
	aller Gäste	Verän- derung ¹⁾	aller Gäste	Verän- derung ¹⁾	Anteil ²⁾	
Siegerland-Wittgenstein	192 133	+10,3	753 566	+8,5	100	3,9
Bundesrepublik Deutschland	169 718	+12,3	701 123	+9,0	93,0	4,1
Ausland	22 415	-2,8	52 443	+2,0	7,0	2,3
Europa	16 762	-3,4	35 369	-3,3	67,4	2,1
EU-Länder	14 462	-4,2	30 841	-3,7	58,8	2,1
Belgien	1 308	-17,8	2 548	-25,1	4,9	1,9
Dänemark	607	+44,9	1 123	+51,8	2,1	1,9
Estland	59	x	610	x	1,2	10,3
Finnland	188	-14,5	415	+0,2	0,8	2,2
Frankreich	1 143	-0,9	1 993	+13,8	3,8	1,7
Griechenland	90	+38,5	160	+50,9	0,3	1,8
Irland, Republik	69	+30,2	239	+100,8	0,5	3,5
Italien	894	-27,3	1 873	-30,7	3,6	2,1
Lettland	15	+200,0	28	+460,0	0,1	1,9
Litauen	21	+75,0	56	+330,8	0,1	2,7
Luxemburg	101	+23,2	243	+42,1	0,5	2,4
Malta	2	x	4	x	-	2,0
Niederlande	4 592	-3,0	10 859	-9,6	20,7	2,4
Österreich	1 047	-2,8	1 987	+17,0	3,8	1,9
Polen	1 192	-8,7	2 421	-12,2	4,6	2,0
Portugal	45	-48,3	110	-54,5	0,2	2,4
Schweden	401	-8,2	655	-10,0	1,2	1,6
Slowakische Republik	45	+95,7	110	+189,5	0,2	2,4
Slowenien	25	-66,7	43	-91,3	0,1	1,7
Spanien	394	+13,9	986	+43,9	1,9	2,5
Tschechische Republik	411	-11,6	1 001	+30,8	1,9	2,4
Ungarn	470	+35,4	1 007	+11,6	1,9	2,1
Vereinigtes Königreich	1 343	-1,5	2 370	+4,2	4,5	1,8
Zypern	-	-	-	-	-	-
Island	15	-76,6	23	-82,6	-	1,5
Norwegen	92	-48,6	130	-49,2	0,2	1,4
Russland	424	-1,2	932	-15,9	1,8	2,2
Schweiz	1 079	+5,6	2 088	+13,3	4,0	1,9
Ukraine	42	+13,5	88	-32,3	0,2	2,1
Türkei	146	-2,0	472	+74,2	0,9	3,2
sonstige europäische Länder	502	+36,0	795	+0,3	1,5	1,6
Afrika	205	+28,9	351	-0,6	0,7	1,7
Republik Südafrika	86	+14,7	112	+17,9	0,2	1,3
sonstige afrikanische Länder	119	+41,7	239	-7,4	0,5	2,0
Asien	2 049	-8,0	8 506	+12,4	16,2	4,2
Arabische Golfstaaten	64	-19,0	379	+61,3	0,7	5,9
Volksrepublik China und Hongkong	1 191	+4,8	6 536	+26,8	12,5	5,5
Indien	76	+13,4	240	-33,1	0,5	3,2
Israel	126	-	246	+22,4	0,5	2,0
Japan	276	-32,5	447	-43,2	0,9	1,6
Südkorea	142	+46,4	292	+40,4	0,6	2,1
Taiwan	29	+52,6	70	+66,7	0,1	2,4
sonstige asiatische Länder	145	-50,7	296	-49,1	0,6	2,0
Amerika	1 475	-2,5	3 639	+3,6	6,9	2,5
Kanada	89	-54,8	261	-29,6	0,5	2,9
USA	1 211	+12,5	3 029	+13,4	5,8	2,5
Mittelamerika und Karibik	7	-85,4	11	-78,4	-	1,6
Brasilien	65	-38,7	154	-38,2	0,3	2,4
sonstige südamerikanische Länder	103	+19,8	184	+8,2	0,4	1,8
Australien	43	-48,2	79	-44,4	0,2	1,8
Neuseeland und Ozeanien	9	-40,0	18	-51,4	-	2,0
Ohne Angabe	1 872	+8,3	4 481	+39,0	8,5	2,4

Noch: 3.4 Leistung der Beherbergungsstätten nach Reisegebieten und Herkunftsländern

Januar bis September 2007

Reisegebiet Herkunftsland (ständiger Wohnsitz)	Ankünfte		Übernachtungen			Mittlere Aufenthalts- dauer ³⁾
	aller Gäste	Verän- derung ¹⁾	aller Gäste	Verän- derung ¹⁾	Anteil ²⁾	
Bergisches Land	647 654	+4,3	1 660 437	+4,8	100	2,6
Bundesrepublik Deutschland	557 407	+5,4	1 458 736	+5,8	87,9	2,6
Ausland	90 247	-1,7	201 701	-1,3	12,1	2,2
Europa	74 626	+1,5	154 460	+4,8	76,6	2,1
EU-Länder	65 140	+2,5	130 396	+6,5	64,6	2,0
Belgien	4 682	+0,8	9 655	+9,1	4,8	2,1
Dänemark	3 243	-11,2	5 005	-11,3	2,5	1,5
Estland	154	+83,3	351	+87,7	0,2	2,3
Finnland	771	-18,7	1 492	+1,6	0,7	1,9
Frankreich	8 233	-0,6	14 528	+1,8	7,2	1,8
Griechenland	719	+4,1	1 826	-0,5	0,9	2,5
Irland, Republik	208	-40,4	446	-37,0	0,2	2,1
Italien	4 135	-5,1	9 257	-3,7	4,6	2,2
Lettland	170	+82,8	479	+114,8	0,2	2,8
Litauen	160	-35,2	329	-24,9	0,2	2,1
Luxemburg	672	+8,0	1 172	+0,4	0,6	1,7
Malta	29	-35,6	43	-59,4	-	1,5
Niederlande	11 894	+8,9	24 501	+10,8	12,1	2,1
Österreich	3 005	+10,4	6 229	+9,6	3,1	2,1
Polen	3 612	-15,3	7 537	-24,8	3,7	2,1
Portugal	1 045	+30,0	2 530	+50,2	1,3	2,4
Schweden	6 945	+5,9	9 621	+9,1	4,8	1,4
Slowakische Republik	665	+150,9	3 173	+482,2	1,6	4,8
Slowenien	291	+63,5	703	+48,9	0,3	2,4
Spanien	2 673	-1,2	5 698	-0,8	2,8	2,1
Tschechische Republik	1 650	+2,5	5 919	+49,4	2,9	3,6
Ungarn	894	+18,9	1 830	+4,4	0,9	2,0
Vereinigtes Königreich	9 265	+5,9	17 972	+5,6	8,9	1,9
Zypern	25	+78,6	100	+92,3	-	4,0
Island	58	-66,9	112	-68,6	0,1	1,9
Norwegen	727	-18,6	1 029	-39,3	0,5	1,4
Russland	1 360	-10,4	3 714	-11,4	1,8	2,7
Schweiz	3 916	-8,4	7 548	-10,7	3,7	1,9
Ukraine	403	+259,8	1 116	+213,5	0,6	2,8
Türkei	1 056	-17,0	2 354	-24,5	1,2	2,2
sonstige europäische Länder	1 966	+11,4	8 191	+19,8	4,1	4,2
Afrika	604	-6,8	1 453	-43,8	0,7	2,4
Republik Südafrika	223	+8,3	569	-16,2	0,3	2,6
sonstige afrikanische Länder	381	-13,8	884	-53,6	0,4	2,3
Asien	5 011	-17,8	21 472	-17,7	10,6	4,3
Arabische Golfstaaten	293	-34,0	2 291	-30,3	1,1	7,8
Volksrepublik China und Hongkong	1 637	-21,5	7 040	-19,2	3,5	4,3
Indien	390	+26,2	1 849	+7,1	0,9	4,7
Israel	360	-3,0	858	-52,9	0,4	2,4
Japan	948	-28,1	2 630	-34,2	1,3	2,8
Südkorea	209	-55,2	652	-71,0	0,3	3,1
Taiwan	155	-19,3	529	-14,7	0,3	3,4
sonstige asiatische Länder	1 019	+11,9	5 623	+52,3	2,8	5,5
Amerika	6 065	-16,8	17 091	-15,1	8,5	2,8
Kanada	465	+2,0	1 211	-9,2	0,6	2,6
USA	4 438	-2,7	12 521	+3,8	6,2	2,8
Mittelamerika und Karibik	154	-65,2	532	-59,5	0,3	3,5
Brasilien	619	-52,5	1 708	-57,3	0,8	2,8
sonstige südamerikanische Länder	389	-27,0	1 119	-22,1	0,6	2,9
Australien	302	-13,0	658	-37,3	0,3	2,2
Neuseeland und Ozeanien	31	-6,1	63	-30,8	-	2,0
Ohne Angabe	3 608	-5,4	6 504	-8,1	3,2	1,8

Noch: 3.4 Leistung der Beherbergungsstätten nach Reisegebieten und Herkunftsländern

Januar bis September 2007

Reisegebiet Herkunftsland (ständiger Wohnsitz)	Ankünfte		Übernachtungen			Mittlere Aufenthalts- dauer ³⁾
	aller Gäste	Verän- derung ¹⁾	aller Gäste	Verän- derung ¹⁾	Anteil ²⁾	
Bonn und Rhein-Sieg-Kreis	846 699	+3,8	1 715 672	+3,0	100	2,0
Bundesrepublik Deutschland	714 944	+4,8	1 400 168	+4,6	81,6	2,0
Ausland	131 755	-1,6	315 504	-3,3	18,4	2,4
Europa	98 078	-1,2	207 095	-3,6	65,6	2,1
EU-Länder	83 951	-1,9	173 416	-1,7	55,0	2,1
Belgien	12 124	+14,3	23 681	+15,5	7,5	2,0
Dänemark	1 487	-6,0	3 002	-19,2	1,0	2,0
Estland	184	-17,9	401	-16,8	0,1	2,2
Finnland	1 198	+3,5	3 518	+21,7	1,1	2,9
Frankreich	7 912	-8,7	16 923	-7,9	5,4	2,1
Griechenland	785	-11,7	2 148	-2,7	0,7	2,7
Irland, Republik	716	+36,1	1 868	+43,6	0,6	2,6
Italien	5 311	-12,1	12 094	-10,0	3,8	2,3
Lettland	111	-51,7	264	-63,0	0,1	2,4
Litauen	2 929	x	3 344	x	1,1	1,1
Luxemburg	1 131	+1,8	1 885	+1,7	0,6	1,7
Malta	31	-6,1	68	-42,4	-	2,2
Niederlande	14 363	+8,8	27 667	+9,6	8,8	1,9
Österreich	5 351	-5,0	11 225	-3,0	3,6	2,1
Polen	2 791	+33,8	7 554	+24,5	2,4	2,7
Portugal	733	-12,7	1 835	+0,5	0,6	2,5
Schweden	1 953	-12,7	4 138	-9,3	1,3	2,1
Slowakische Republik	518	-19,4	1 193	-13,0	0,4	2,3
Slowenien	185	-11,9	541	+6,1	0,2	2,9
Spanien	3 481	-12,8	8 665	-3,2	2,7	2,5
Tschechische Republik	2 414	+5,0	4 966	+2,1	1,6	2,1
Ungarn	960	-25,4	3 102	-10,8	1,0	3,2
Vereinigtes Königreich	17 252	-21,2	33 173	-20,5	10,5	1,9
Zypern	31	-18,4	161	+76,9	0,1	5,2
Island	120	+48,1	301	+42,0	0,1	2,5
Norwegen	1 057	+1,9	2 274	+6,0	0,7	2,2
Russland	2 279	-17,6	8 542	-28,1	2,7	3,7
Schweiz	5 718	+2,3	10 796	-1,0	3,4	1,9
Ukraine	292	+31,5	1 097	+72,2	0,3	3,8
Türkei	1 138	+0,8	3 161	-21,2	1,0	2,8
sonstige europäische Länder	3 523	+26,0	7 508	-13,7	2,4	2,1
Afrika	2 163	+0,9	8 197	-10,0	2,6	3,8
Republik Südafrika	371	-5,6	1 218	-19,6	0,4	3,3
sonstige afrikanische Länder	1 792	+2,4	6 979	-8,1	2,2	3,9
Asien	14 352	-13,2	50 867	-14,0	16,1	3,5
Arabische Golfstaaten	2 312	-8,7	20 591	+34,4	6,5	8,9
Volksrepublik China und Hongkong	4 809	+15,9	9 540	-11,7	3,0	2,0
Indien	1 276	+21,4	4 223	+76,5	1,3	3,3
Israel	661	+17,6	1 450	-26,8	0,5	2,2
Japan	2 413	-51,6	5 910	-68,1	1,9	2,4
Südkorea	490	-3,2	1 876	+5,5	0,6	3,8
Taiwan	602	+7,7	1 380	-13,3	0,4	2,3
sonstige asiatische Länder	1 789	-18,5	5 897	-12,6	1,9	3,3
Amerika	12 861	+2,2	40 111	+14,1	12,7	3,1
Kanada	1 258	+15,1	4 384	+29,9	1,4	3,5
USA	8 554	-4,9	25 068	+4,0	7,9	2,9
Mittelamerika und Karibik	689	-15,5	3 701	+61,3	1,2	5,4
Brasilien	641	-10,8	1 563	-27,0	0,5	2,4
sonstige südamerikanische Länder	1 719	+78,1	5 395	+67,8	1,7	3,1
Australien	793	+10,8	2 292	-	0,7	2,9
Neuseeland und Ozeanien	146	-53,5	526	-39,7	0,2	3,6
Ohne Angabe	3 362	+44,1	6 416	+33,9	2,0	1,9

Noch: 3.4 Leistung der Beherbergungsstätten nach Reisegebieten und Herkunftsländern

Januar bis September 2007

Reisegebiet Herkunftsland (ständiger Wohnsitz)	Ankünfte		Übernachtungen			Mittlere Aufenthalts- dauer ³⁾
	aller Gäste	Verän- derung ¹⁾	aller Gäste	Verän- derung ¹⁾	Anteil ²⁾	
Köln und Region	2 126 814	+3,6	3 879 086	+2,0	100	1,8
Bundesrepublik Deutschland	1 496 418	+7,3	2 595 039	+6,6	66,9	1,7
Ausland	630 396	-4,3	1 284 047	-6,2	33,1	2,0
Europa	467 580	-1,6	914 800	-1,4	71,2	2,0
EU-Länder	389 468	-2,9	743 133	-2,2	57,9	1,9
Belgien	33 510	+7,1	53 411	+8,0	4,2	1,6
Dänemark	9 749	+6,8	19 810	+4,5	1,5	2,0
Estland	769	+9,7	1 732	+12,5	0,1	2,3
Finnland	5 685	-10,7	12 530	-10,4	1,0	2,2
Frankreich	35 472	-5,5	63 465	-6,6	4,9	1,8
Griechenland	5 312	+10,0	13 116	+13,0	1,0	2,5
Irland, Republik	4 077	-7,1	9 145	-7,2	0,7	2,2
Italien	39 459	+0,8	85 118	+2,5	6,6	2,2
Lettland	747	+50,6	1 526	+36,9	0,1	2,0
Litauen	1 006	+66,0	2 183	+90,3	0,2	2,2
Luxemburg	7 783	+8,3	11 287	+7,1	0,9	1,5
Malta	239	+43,1	626	+43,9	-	2,6
Niederlande	60 536	+6,2	103 079	+4,7	8,0	1,7
Österreich	22 776	+10,2	46 011	+14,3	3,6	2,0
Polen	9 479	+7,3	20 400	+2,7	1,6	2,2
Portugal	5 336	-26,7	12 516	-13,6	1,0	2,3
Schweden	10 402	-27,3	22 093	-27,1	1,7	2,1
Slowakische Republik	1 246	-9,8	3 242	+34,6	0,3	2,6
Slowenien	1 144	+40,9	2 679	+26,4	0,2	2,3
Spanien	28 888	-5,8	60 008	+3,4	4,7	2,1
Tschechische Republik	5 393	-20,2	11 519	-12,9	0,9	2,1
Ungarn	3 722	+8,7	8 517	+12,9	0,7	2,3
Vereinigtes Königreich	96 393	-10,5	178 157	-12,1	13,9	1,8
Zypern	345	+0,3	963	+11,3	0,1	2,8
Island	1 421	+4,3	3 534	+28,2	0,3	2,5
Norwegen	5 193	-1,8	10 976	-1,7	0,9	2,1
Russland	11 226	+9,6	29 072	+10,5	2,3	2,6
Schweiz	30 340	+4,5	57 809	+1,8	4,5	1,9
Ukraine	1 760	+71,0	3 353	+20,9	0,3	1,9
Türkei	11 644	-16,0	25 512	-19,9	2,0	2,2
sonstige europäische Länder	16 528	+23,5	41 411	+14,8	3,2	2,5
Afrika	7 090	-15,8	19 556	-11,1	1,5	2,8
Republik Südafrika	1 333	-30,6	3 511	-35,4	0,3	2,6
sonstige afrikanische Länder	5 757	-11,4	16 045	-3,1	1,2	2,8
Asien	55 788	-14,4	134 887	-14,5	10,5	2,4
Arabische Golfstaaten	5 222	-13,3	24 599	-4,9	1,9	4,7
Volksrepublik China und Hongkong	10 473	-16,9	23 316	-17,3	1,8	2,2
Indien	2 701	+16,6	8 148	+10,0	0,6	3,0
Israel	2 410	-19,0	5 976	-24,0	0,5	2,5
Japan	11 078	-27,1	23 842	-23,9	1,9	2,2
Südkorea	2 408	-2,7	4 553	-5,0	0,4	1,9
Taiwan	2 208	-37,5	5 767	-46,3	0,4	2,6
sonstige asiatische Länder	19 288	-3,9	38 686	-6,9	3,0	2,0
Amerika	73 538	-8,5	164 916	-20,5	12,8	2,2
Kanada	5 536	-5,3	12 285	-1,0	1,0	2,2
USA	55 767	+7,4	124 536	+5,6	9,7	2,2
Mittelamerika und Karibik	2 833	-41,7	7 075	-38,3	0,6	2,5
Brasilien	5 483	-49,1	12 115	-76,2	0,9	2,2
sonstige südamerikanische Länder	3 919	-44,0	8 905	-39,9	0,7	2,3
Australien	4 842	-11,2	11 206	-8,3	0,9	2,3
Neuseeland und Ozeanien	826	-6,3	1 866	-1,0	0,1	2,3
Ohne Angabe	20 732	-9,4	36 816	-7,3	2,9	1,8

Noch: 3.4 Leistung der Beherbergungsstätten nach Reisegebieten und Herkunftsländern

Januar bis September 2007

Reisegebiet Herkunftsland (ständiger Wohnsitz)	Ankünfte		Übernachtungen			Mittlere Aufenthalts- dauer ³⁾
	aller Gäste	Verän- derung ¹⁾	aller Gäste	Verän- derung ¹⁾	Anteil ²⁾	
Düsseldorf und Kreis Mettmann	1 617 154	+2,7	2 838 216	-0,3	100	1,8
Bundesrepublik Deutschland	1 106 873	+5,3	1 849 934	+3,9	65,2	1,7
Ausland	510 281	-2,7	988 282	-7,2	34,8	1,9
Europa	359 319	-0,2	654 999	-2,2	66,3	1,8
EU-Länder	294 674	-1,5	522 751	-3,5	52,9	1,8
Belgien	14 627	+14,8	22 471	+10,9	2,3	1,5
Dänemark	7 335	-4,5	12 016	-9,3	1,2	1,6
Estland	813	+19,2	1 539	+13,3	0,2	1,9
Finnland	7 601	-9,6	13 481	-12,4	1,4	1,8
Frankreich	28 269	+6,5	48 412	+5,2	4,9	1,7
Griechenland	6 748	+9,6	15 027	+7,5	1,5	2,2
Irland, Republik	5 065	+5,5	9 754	-2,8	1,0	1,9
Italien	26 926	-8,5	52 746	-13,3	5,3	2,0
Lettland	754	+43,6	1 419	+29,9	0,1	1,9
Litauen	862	+54,8	1 709	+41,2	0,2	2,0
Luxemburg	3 790	+0,6	5 603	-0,3	0,6	1,5
Malta	112	+1,8	257	+18,4	-	2,3
Niederlande	51 351	+7,0	84 106	+5,9	8,5	1,6
Österreich	18 578	+2,3	35 017	+0,5	3,5	1,9
Polen	7 741	-8,0	16 094	-2,8	1,6	2,1
Portugal	3 422	-16,3	6 814	-15,7	0,7	2,0
Schweden	11 159	-13,7	19 113	-16,9	1,9	1,7
Slowakische Republik	1 175	+78,6	3 186	+117,8	0,3	2,7
Slowenien	833	+27,8	1 686	+15,4	0,2	2,0
Spanien	25 159	-6,3	45 554	-6,0	4,6	1,8
Tschechische Republik	4 375	+2,6	9 019	+8,3	0,9	2,1
Ungarn	2 768	-18,1	5 772	-26,1	0,6	2,1
Vereinigtes Königreich	64 947	-7,5	111 288	-9,2	11,3	1,7
Zypern	264	+50,9	668	+89,8	0,1	2,5
Island	815	+18,6	1 706	+8,2	0,2	2,1
Norwegen	6 167	+13,6	11 164	+2,6	1,1	1,8
Russland	14 457	+21,5	38 398	+24,2	3,9	2,7
Schweiz	22 422	-2,6	37 729	-8,6	3,8	1,7
Ukraine	1 385	+77,8	3 264	+66,7	0,3	2,4
Türkei	7 713	+3,3	16 116	-0,5	1,6	2,1
sonstige europäische Länder	11 686	+1,9	23 871	-4,5	2,4	2,0
Afrika	5 066	-8,8	13 203	-14,6	1,3	2,6
Republik Südafrika	1 378	-26,2	3 037	-45,3	0,3	2,2
sonstige afrikanische Länder	3 688	-	10 166	+2,7	1,0	2,8
Asien	66 276	-2,1	166 550	+0,1	16,9	2,5
Arabische Golfstaaten	14 746	+20,2	34 475	+20,7	3,5	2,3
Volksrepublik China und Hongkong	9 620	-7,7	27 296	-2,7	2,8	2,8
Indien	4 022	+62,8	10 531	+44,2	1,1	2,6
Israel	2 264	-5,8	4 674	-12,5	0,5	2,1
Japan	23 434	-12,8	48 580	-16,6	4,9	2,1
Südkorea	3 242	+7,2	18 550	+39,7	1,9	5,7
Taiwan	1 564	-34,3	3 924	-30,7	0,4	2,5
sonstige asiatische Länder	7 384	-5,7	18 520	-6,9	1,9	2,5
Amerika	47 885	-20,8	101 316	-36,1	10,3	2,1
Kanada	4 750	+21,2	10 129	+23,5	1,0	2,1
USA	36 532	-5,8	74 547	-10,6	7,5	2,0
Mittelamerika und Karibik	1 608	-79,5	4 199	-88,1	0,4	2,6
Brasilien	2 517	-17,9	6 345	-25,1	0,6	2,5
sonstige südamerikanische Länder	2 478	-63,5	6 096	-73,6	0,6	2,5
Australien	3 380	-13,7	7 597	-32,6	0,8	2,2
Neuseeland und Ozeanien	531	+73,5	1 054	+13,8	0,1	2,0
Ohne Angabe	27 824	+3,5	43 563	+1,9	4,4	1,6

Noch: 3.4 Leistung der Beherbergungsstätten nach Reisegebieten und Herkunftsländern

Januar bis September 2007

Reisegebiet Herkunftsland (ständiger Wohnsitz)	Ankünfte		Übernachtungen			Mittlere Aufenthalts- dauer ³⁾
	aller Gäste	Verän- derung ¹⁾	aller Gäste	Verän- derung ¹⁾	Anteil ²⁾	
Ruhrgebiet	1 804 726	+1,0	3 509 272	+2,9	100	1,9
Bundesrepublik Deutschland	1 516 155	+2,4	2 926 492	+4,4	83,4	1,9
Ausland	288 571	-6,1	582 780	-3,9	16,6	2,0
Europa	237 740	-3,1	465 474	+0,8	79,9	2,0
EU-Länder	200 495	-1,1	383 520	+2,3	65,8	1,9
Belgien	11 383	+16,0	20 081	+21,7	3,4	1,8
Dänemark	6 813	-5,8	11 274	-6,8	1,9	1,7
Estland	760	-18,8	1 442	+3,1	0,2	1,9
Finnland	3 443	-6,8	7 153	-1,1	1,2	2,1
Frankreich	15 323	-5,5	26 353	-2,8	4,5	1,7
Griechenland	2 665	+14,0	5 811	+7,0	1,0	2,2
Irland, Republik	1 073	-5,8	1 995	-1,2	0,3	1,9
Italien	10 957	-13,0	24 108	-7,0	4,1	2,2
Lettland	1 690	+36,7	3 728	-6,8	0,6	2,2
Litauen	1 436	+1,1	2 728	+20,0	0,5	1,9
Luxemburg	2 629	+19,4	4 011	+15,8	0,7	1,5
Malta	246	+402,0	410	+279,6	0,1	1,7
Niederlande	48 118	+27,5	94 841	+37,5	16,3	2,0
Österreich	12 517	+6,3	27 165	+13,7	4,7	2,2
Polen	14 213	-7,6	30 792	+1,8	5,3	2,2
Portugal	2 791	-20,5	5 020	-19,2	0,9	1,8
Schweden	20 593	+0,6	25 856	-12,1	4,4	1,3
Slowakische Republik	1 042	-2,1	2 192	-1,0	0,4	2,1
Slowenien	623	+10,9	4 157	+258,7	0,7	6,7
Spanien	7 666	-23,1	14 189	-36,8	2,4	1,9
Tschechische Republik	4 546	+4,2	7 972	+11,2	1,4	1,8
Ungarn	2 743	+2,7	10 576	+77,0	1,8	3,9
Vereinigtes Königreich	27 115	-25,3	51 367	-26,0	8,8	1,9
Zypern	110	+124,5	299	+10,3	0,1	2,7
Island	315	+1,0	654	+13,5	0,1	2,1
Norwegen	2 817	-10,4	5 093	-4,6	0,9	1,8
Russland	6 623	+12,2	14 192	-5,3	2,4	2,1
Schweiz	13 389	-25,9	23 347	-30,1	4,0	1,7
Ukraine	930	+4,5	1 963	+10,3	0,3	2,1
Türkei	5 138	-5,1	11 185	-9,1	1,9	2,2
sonstige europäische Länder	8 033	-10,9	25 520	+39,9	4,4	3,2
Afrika	2 247	-22,0	5 427	-33,7	0,9	2,4
Republik Südafrika	649	-35,8	1 450	-44,9	0,2	2,2
sonstige afrikanische Länder	1 598	-14,5	3 977	-28,4	0,7	2,5
Asien	17 260	-5,2	47 215	-8,6	8,1	2,7
Arabische Golfstaaten	1 110	-4,1	3 628	-12,2	0,6	3,3
Volksrepublik China und Hongkong	4 320	-11,8	11 457	-25,4	2,0	2,7
Indien	3 575	+200,7	9 784	+139,9	1,7	2,7
Israel	1 037	-5,3	2 859	+0,6	0,5	2,8
Japan	3 090	-43,7	6 364	-46,6	1,1	2,1
Südkorea	786	+11,6	1 764	-7,0	0,3	2,2
Taiwan	544	+0,2	1 804	+4,0	0,3	3,3
sonstige asiatische Länder	2 798	-10,8	9 555	-1,6	1,6	3,4
Amerika	18 389	-35,0	41 363	-34,4	7,1	2,2
Kanada	1 935	-2,9	4 706	-11,9	0,8	2,4
USA	13 000	-21,7	28 116	-21,9	4,8	2,2
Mittelamerika und Karibik	834	-76,6	2 121	-74,6	0,4	2,5
Brasilien	1 888	-41,9	4 652	-32,3	0,8	2,5
sonstige südamerikanische Länder	732	-74,5	1 768	-72,9	0,3	2,4
Australien	1 345	-28,0	3 150	-22,9	0,5	2,3
Neuseeland und Ozeanien	199	-53,2	434	-49,8	0,1	2,2
Ohne Angabe	11 391	+13,1	19 717	+14,6	3,4	1,7

Noch: 3.4 Leistung der Beherbergungsstätten nach Reisegebieten und Herkunftsländern

Januar bis September 2007

Reisegebiet Herkunftsland (ständiger Wohnsitz)	Ankünfte		Übernachtungen			Mittlere Aufenthalts- dauer ³⁾
	aller Gäste	Verän- derung ¹⁾	aller Gäste	Verän- derung ¹⁾	Anteil ²⁾	
Nordrhein-Westfalen	12 846 983	+2,0	30 290 500	+1,6	100	2,4
Bundesrepublik Deutschland	10 308 092	+3,2	24 599 804	+3,1	81,2	2,4
Ausland	2 538 891	-2,4	5 690 696	-4,0	18,8	2,2
Europa	2 000 664	-1,0	4 386 200	-1,4	77,1	2,2
EU-Länder	1 727 491	-1,7	3 786 479	-1,9	66,5	2,2
Belgien	150 413	+6,4	321 658	+6,2	5,7	2,1
Dänemark	55 431	+3,2	101 979	+2,5	1,8	1,8
Estland	3 745	+2,4	8 013	+15,3	0,1	2,1
Finnland	24 415	-6,2	49 313	-3,9	0,9	2,0
Frankreich	133 959	-1,4	243 135	-0,6	4,3	1,8
Griechenland	20 783	+9,6	49 308	+8,0	0,9	2,4
Irland, Republik	14 399	+1,4	31 365	+0,3	0,6	2,2
Italien	112 980	-4,9	236 224	-8,2	4,2	2,1
Lettland	5 220	+42,5	10 975	+15,5	0,2	2,1
Litauen	8 692	+97,2	15 144	+82,5	0,3	1,7
Luxemburg	20 741	+7,6	32 932	+4,6	0,6	1,6
Malta	1 099	-5,8	2 456	-23,3	-	2,2
Niederlande	512 389	-	1 329 170	-1,2	23,4	2,6
Österreich	85 181	+4,7	177 328	+6,6	3,1	2,1
Polen	66 609	+1,4	173 250	+5,8	3,0	2,6
Portugal	17 521	-20,5	40 275	-18,6	0,7	2,3
Schweden	70 904	-6,0	112 014	-12,5	2,0	1,6
Slowakische Republik	7 163	+21,5	19 754	+35,2	0,3	2,8
Slowenien	4 725	+29,2	13 658	+52,3	0,2	2,9
Spanien	84 111	-6,2	172 729	-4,7	3,0	2,1
Tschechische Republik	27 924	-3,1	61 446	+0,5	1,1	2,2
Ungarn	16 945	+3,4	46 301	+13,5	0,8	2,7
Vereinigtes Königreich	281 180	-10,3	535 350	-11,7	9,4	1,9
Zypern	962	+23,3	2 702	+23,9	-	2,8
Island	3 571	-14,1	8 698	-3,8	0,2	2,4
Norwegen	23 128	+5,3	44 014	+4,9	0,8	1,9
Russland	51 538	+13,8	130 815	+8,3	2,3	2,5
Schweiz	101 863	-2,5	189 001	-5,5	3,3	1,9
Ukraine	6 658	+44,1	16 345	+31,7	0,3	2,5
Türkei	33 695	-6,6	74 041	-11,6	1,3	2,2
sonstige europäische Länder	52 720	+9,6	136 807	+11,5	2,4	2,6
Afrika	21 226	-7,6	65 327	-4,2	1,1	3,1
Republik Südafrika	5 473	-17,2	14 416	-29,6	0,3	2,6
sonstige afrikanische Länder	15 753	-3,7	50 911	+6,7	0,9	3,2
Asien	193 650	-6,0	529 668	-6,9	9,3	2,7
Arabische Golfstaaten	26 953	+7,3	100 402	+7,7	1,8	3,7
Volksrepublik China und Hongkong	40 954	-4,3	113 056	-7,2	2,0	2,8
Indien	15 599	+64,1	43 671	+44,0	0,8	2,8
Israel	8 689	-9,7	21 566	-19,4	0,4	2,5
Japan	48 034	-21,9	105 973	-26,6	1,9	2,2
Südkorea	9 427	+0,8	32 819	+12,0	0,6	3,5
Taiwan	6 211	-26,8	16 180	-31,4	0,3	2,6
sonstige asiatische Länder	37 783	-4,6	96 001	-3,9	1,7	2,5
Amerika	198 586	-14,6	475 288	-22,8	8,4	2,4
Kanada	18 070	+4,6	47 034	+9,7	0,8	2,6
USA	148 026	-1,9	341 398	-4,9	6,0	2,3
Mittelamerika und Karibik	7 565	-63,6	22 661	-67,7	0,4	3,0
Brasilien	13 804	-38,5	34 695	-58,3	0,6	2,5
sonstige südamerikanische Länder	11 121	-47,3	29 500	-51,1	0,5	2,7
Australien	13 328	-12,7	32 251	-18,9	0,6	2,4
Neuseeland und Ozeanien	2 264	-12,1	5 310	-26,6	0,1	2,3
Ohne Angabe	109 173	+8,6	196 652	+10,2	3,5	1,8

4. Leistung der Campingplätze nach Herkunftsländern

September 2007

Herkunftsland (ständiger Wohnsitz)	Ankünfte		Übernachtungen			Mittlere Aufenthaltsdauer ³⁾
	aller Gäste	Veränderung ¹⁾	aller Gäste	Veränderung ¹⁾	Anteil ²⁾	
Nordrhein-Westfalen	30 141	+5,4	88 392	+21,4	100	2,9
Bundesrepublik Deutschland	24 770	+8,9	72 849	+30,1	82,4	2,9
Ausland	5 371	-8,3	15 543	-7,5	17,6	2,9
Europa	5 283	-8,5	15 393	-7,5	99,0	2,9
EU-Länder	5 135	-8,0	15 049	-6,7	96,8	2,9
Belgien	329	+18,3	739	+32,4	4,8	2,2
Dänemark	233	+24,6	383	-14,9	2,5	1,6
Estland	1	x	5	x	-	5,0
Finnland	21	+61,5	35	+66,7	0,2	1,7
Frankreich	117	-27,3	295	-4,2	1,9	2,5
Griechenland	-	-	-	-	-	-
Irland, Republik	24	+9,1	33	+13,8	0,2	1,4
Italien	89	+12,7	155	+17,4	1,0	1,7
Lettland	-	-	-	-	-	-
Litauen	4	x	4	x	-	1,0
Luxemburg	24	-17,2	58	-24,7	0,4	2,4
Malta	-	-	-	-	-	-
Niederlande	3 484	-12,7	10 886	-15,0	70,0	3,1
Österreich	98	-10,1	177	-3,8	1,1	1,8
Polen	17	-61,4	506	+73,9	3,3	29,8
Portugal	10	-44,4	20	-45,9	0,1	2,0
Schweden	90	+2,3	127	-11,8	0,8	1,4
Slowakische Republik	1	-85,7	1	-93,8	-	1,0
Slowenien	-	-	-	-	-	-
Spanien	57	-10,9	107	-8,5	0,7	1,9
Tschechische Republik	8	+300,0	20	x	0,1	2,5
Ungarn	-	-	-	-	-	-
Vereinigtes Königreich	528	+9,3	1 498	+62,5	9,6	2,8
Zypern	-	-	-	-	-	-
Island	2	-85,7	2	-95,2	-	1,0
Norwegen	41	+2,5	68	+7,9	0,4	1,7
Russland	-	-	-	-	-	-
Schweiz	101	-9,8	266	-17,4	1,7	2,6
Ukraine	-	-	-	-	-	-
Türkei	-	-	-	-	-	-
sonstige europäische Länder	4	-69,2	8	-87,1	0,1	2,0
Afrika	4	x	4	x	-	1,0
Republik Südafrika	4	x	4	x	-	1,0
sonstige afrikanische Länder	-	-	-	-	-	-
Asien	10	-58,3	11	-81,0	0,1	1,1
Arabische Golfstaaten	-	-	-	-	-	-
Volksrepublik China und Hongkong	-	-	-	-	-	-
Indien	-	-	-	-	-	-
Israel	4	-75,0	4	-82,6	-	1,0
Japan	2	x	2	x	-	1,0
Südkorea	2	-66,7	3	-66,7	-	1,5
Taiwan	-	-	-	-	-	-
sonstige asiatische Länder	2	x	2	x	-	1,0
Amerika	25	+19,0	54	+50,0	0,3	2,2
Kanada	19	+111,1	45	+350,0	0,3	2,4
USA	3	-75,0	6	-76,9	-	2,0
Mittelamerika und Karibik	-	-	-	-	-	-
Brasilien	3	x	3	x	-	1,0
sonstige südamerikanische Länder	-	-	-	-	-	-
Australien	39	+34,5	68	+47,8	0,4	1,7
Neuseeland und Ozeanien	10	-9,1	13	-18,8	0,1	1,3
Ohne Angabe	-	-	-	-	-	-

1) Veränderung gegenüber dem Vorjahresmonat in % - 2) Bei Übernachtungen von Gästen aus der Bundesrepublik Deutschland und dem Ausland: Anteil an allen Übernachtungen im Bundesgebiet; sonst: Anteil an allen Übernachtungen am Ausland zusammen. - 3) mittlere Aufenthaltsdauer in Tagen = Übernachtungen / Ankünfte

Noch: 4. Leistung der Campingplätze nach Herkunftsländern

Januar bis September 2007

Herkunftsland (ständiger Wohnsitz)	Ankünfte		Übernachtungen			Mittlere Aufenthaltsdauer ³⁾
	aller Gäste	Veränderung ¹⁾	aller Gäste	Veränderung ¹⁾	Anteil ²⁾	
Nordrhein-Westfalen	323 370	+3,7	999 392	+11,1	100	3,1
Bundesrepublik Deutschland	263 805	+4,5	795 129	+12,3	79,6	3,0
Ausland	59 565	+0,1	204 263	+6,6	20,4	3,4
Europa	58 778	+0,5	202 353	+6,7	99,1	3,4
EU-Länder	57 188	+1,1	198 752	+7,1	97,3	3,5
Belgien	3 299	+18,5	7 834	+14,4	3,8	2,4
Dänemark	2 601	-1,8	6 003	+0,7	2,9	2,3
Estland	28	-28,2	41	-33,9	-	1,5
Finnland	428	-21,2	756	-17,0	0,4	1,8
Frankreich	1 502	-8,9	3 243	+4,3	1,6	2,2
Griechenland	44	-30,2	94	-64,9	-	2,1
Irland, Republik	240	-17,8	660	-51,1	0,3	2,8
Italien	1 386	-0,4	2 333	+6,7	1,1	1,7
Lettland	29	+7,4	60	+9,1	-	2,1
Litauen	93	+89,8	160	+207,7	0,1	1,7
Luxemburg	153	-0,6	345	-	0,2	2,3
Malta	16	-86,4	47	-84,4	-	2,9
Niederlande	40 334	+9,7	156 577	+13,7	76,7	3,9
Österreich	655	+21,3	1 276	+15,3	0,6	1,9
Polen	354	-36,0	3 845	+76,9	1,9	10,9
Portugal	167	-27,7	308	-30,8	0,2	1,8
Schweden	925	-25,8	1 642	-35,6	0,8	1,8
Slowakische Republik	15	-91,5	35	-92,9	-	2,3
Slowenien	23	+9,5	39	-11,4	-	1,7
Spanien	743	-2,2	1 555	+7,9	0,8	2,1
Tschechische Republik	141	-65,4	342	-58,3	0,2	2,4
Ungarn	98	+44,1	583	+362,7	0,3	5,9
Vereinigtes Königreich	3 914	-34,8	10 974	-36,5	5,4	2,8
Zypern	-	-	-	-	-	-
Island	53	-27,4	87	-45,6	-	1,6
Norwegen	485	-7,1	1 050	+12,7	0,5	2,2
Russland	58	+9,4	155	+112,3	0,1	2,7
Schweiz	915	-23,0	1 987	-24,7	1,0	2,2
Ukraine	2	-91,3	2	-95,5	-	1,0
Türkei	20	+66,7	156	x	0,1	7,8
sonstige europäische Länder	57	-3,4	164	-3,5	0,1	2,9
Afrika	32	-25,6	203	+190,0	0,1	6,3
Republik Südafrika	9	-75,0	13	-79,0	-	1,4
sonstige afrikanische Länder	23	+228,6	190	x	0,1	8,3
Asien	200	+1,5	610	+86,5	0,3	3,1
Arabische Golfstaaten	7	+75,0	9	+12,5	-	1,3
Volksrepublik China und Hongkong	4	-55,6	11	-31,3	-	2,8
Indien	-	-	-	-	-	-
Israel	90	+4,7	140	+3,7	0,1	1,6
Japan	11	-42,1	13	-63,9	-	1,2
Südkorea	49	-32,9	115	+15,0	0,1	2,3
Taiwan	5	x	45	x	-	9,0
sonstige asiatische Länder	34	x	277	x	0,1	8,1
Amerika	308	-36,1	697	-22,7	0,3	2,3
Kanada	111	+52,1	208	+100,0	0,1	1,9
USA	143	-35,9	365	-22,5	0,2	2,6
Mittelamerika und Karibik	14	-77,4	14	-86,9	-	1,0
Brasilien	34	-63,8	98	-22,2	-	2,9
sonstige südamerikanische Länder	6	-80,0	12	-87,2	-	2,0
Australien	144	-35,7	264	-39,0	0,1	1,8
Neuseeland und Ozeanien	83	+27,7	107	+16,3	0,1	1,3
Ohne Angabe	20	+66,7	29	+61,1	-	1,5

Reisegebiete / Regionen in Nordrhein-Westfalen

Nordrhein-Westfalen
Reisegebiete des Landes

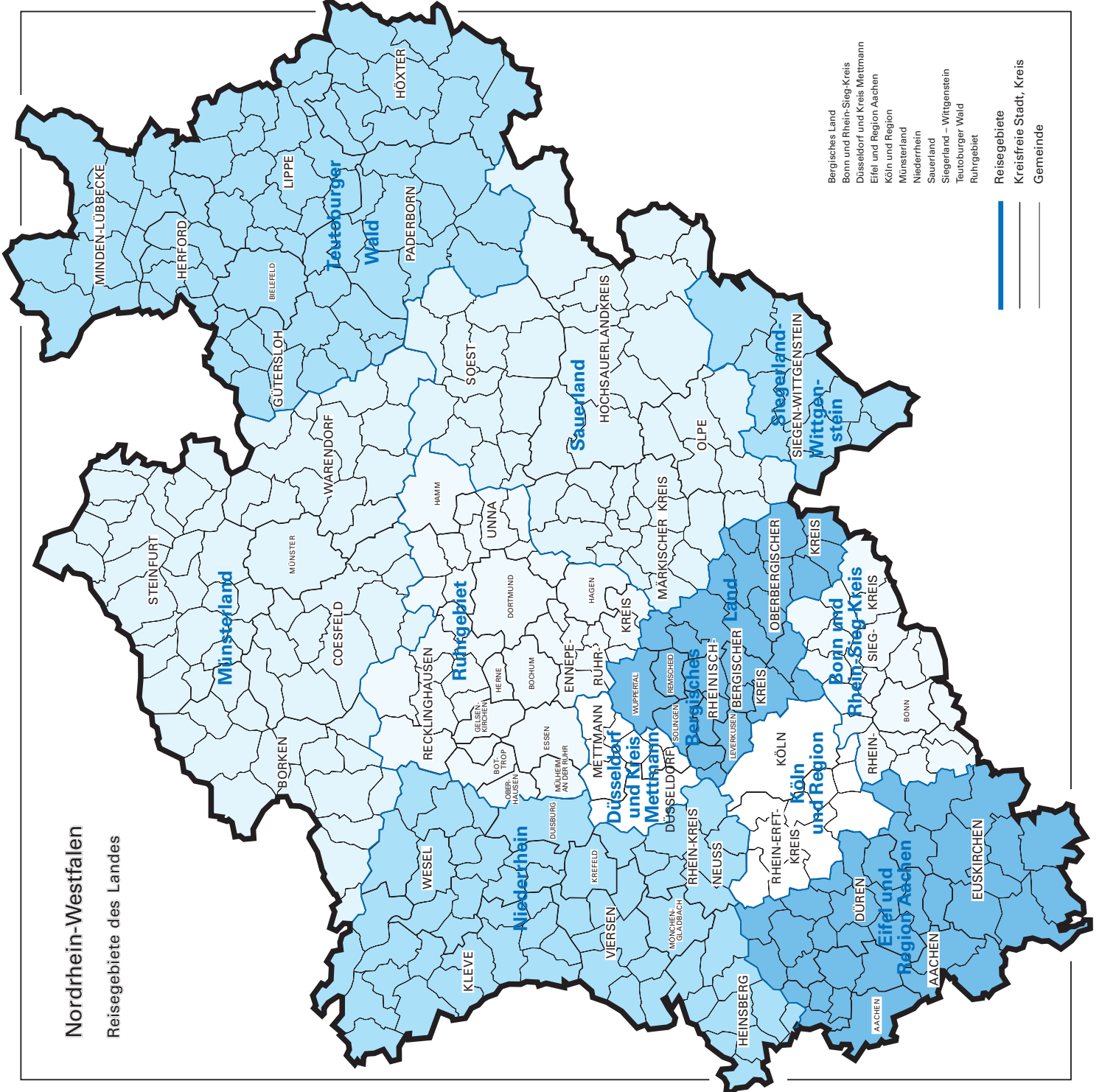

- Bergisches Land
 - Binn- und Rhein-Sieg-Kreis
 - Düsseldorf und Kreis Mettmann
 - Eifel und Region Aachen
 - Köln und Region
 - Münsterland
 - Niederrhein
 - Sauerland
 - Steigerland – Wittgenstein
 - Teutoburger Wald
 - Ruhrgebiet
-
- Reisegebiete
 - Kreisfreie Stadt, Kreis
 - Gemeinde

Reisegebiete in Nordrhein-Westfalen

Amtliche Schlüssel- nummer	Verwaltungsbezirk	Amtliche Schlüssel- nummer	Verwaltungsbezirk
Eifel und Region Aachen		Siegerland-Wittgenstein	
313 000	Aachen, krfr. Stadt	970 000	Kreis Siegen-Wittgenstein
354 000	Kreis Aachen		
358 000	Kreis Düren		
366 000	Kreis Euskirchen		
Niederrhein		Bergisches Land	
112 000	Duisburg, krfr. Stadt	120 000	Remscheid, krfr. Stadt
114 000	Krefeld, krfr. Stadt	122 000	Solingen, krfr. Stadt
116 000	Mönchengladbach, krfr. Stadt	124 000	Wuppertal, krfr. Stadt
154 000	Kreis Kleve	316 000	Leverkusen, krfr. Stadt
162 000	Rhein-Kreis Neuss	374 000	Oberbergischer Kreis
166 000	Kreis Viersen	378 000	Rheinisch-Bergischer Kreis
170 000	Kreis Wesel		
370 000	Kreis Heinsberg		
Münsterland		Bonn und Rhein-Sieg-Kreis	
515 000	Münster, krfr. Stadt	314 000	Bonn, krfr. Stadt
554 000	Kreis Borken	382 000	Rhein-Sieg-Kreis
558 000	Kreis Coesfeld		
566 000	Kreis Steinfurt		
570 000	Kreis Warendorf		
Teutoburger Wald		Köln und Region	
711 000	Bielefeld, krfr. Stadt	315 000	Köln, krfr. Stadt
754 000	Kreis Gütersloh	362 000	Rhein-Erft-Kreis
758 000	Kreis Herford		
762 000	Kreis Höxter		
766 000	Kreis Lippe		
770 000	Kreis Minden-Lübbecke		
774 000	Kreis Paderborn		
Sauerland		Düsseldorf und Kreis Mettmann	
958 000	Hochsauerlandkreis	111 000	Düsseldorf, krfr. Stadt
962 000	Märkischer Kreis	158 000	Kreis Mettmann
966 000	Kreis Olpe		
974 000	Kreis Soest		
		Ruhrgebiet	
		113 000	Essen, krfr. Stadt
		117 000	Mühlheim an der Ruhr, krfr. Stadt
		119 000	Oberhausen, krfr. Stadt
		512 000	Bottrop, krfr. Stadt
		513 000	Gelsenkirchen, krfr. Stadt
		562 000	Kreis Recklinghausen
		911 000	Bochum, krfr. Stadt
		913 000	Dortmund, krfr. Stadt
		914 000	Hagen, krfr. Stadt
		915 000	Hamm, krfr. Stadt
		916 000	Herne, krfr. Stadt
		954 000	Ennepe-Ruhr-Kreis
		978 000	Kreis Unna

Kurorte und Erholungsorte in Nordrhein-Westfalen

Nordrhein-Westfalen

Kurorte und Erholungsorte des Landes

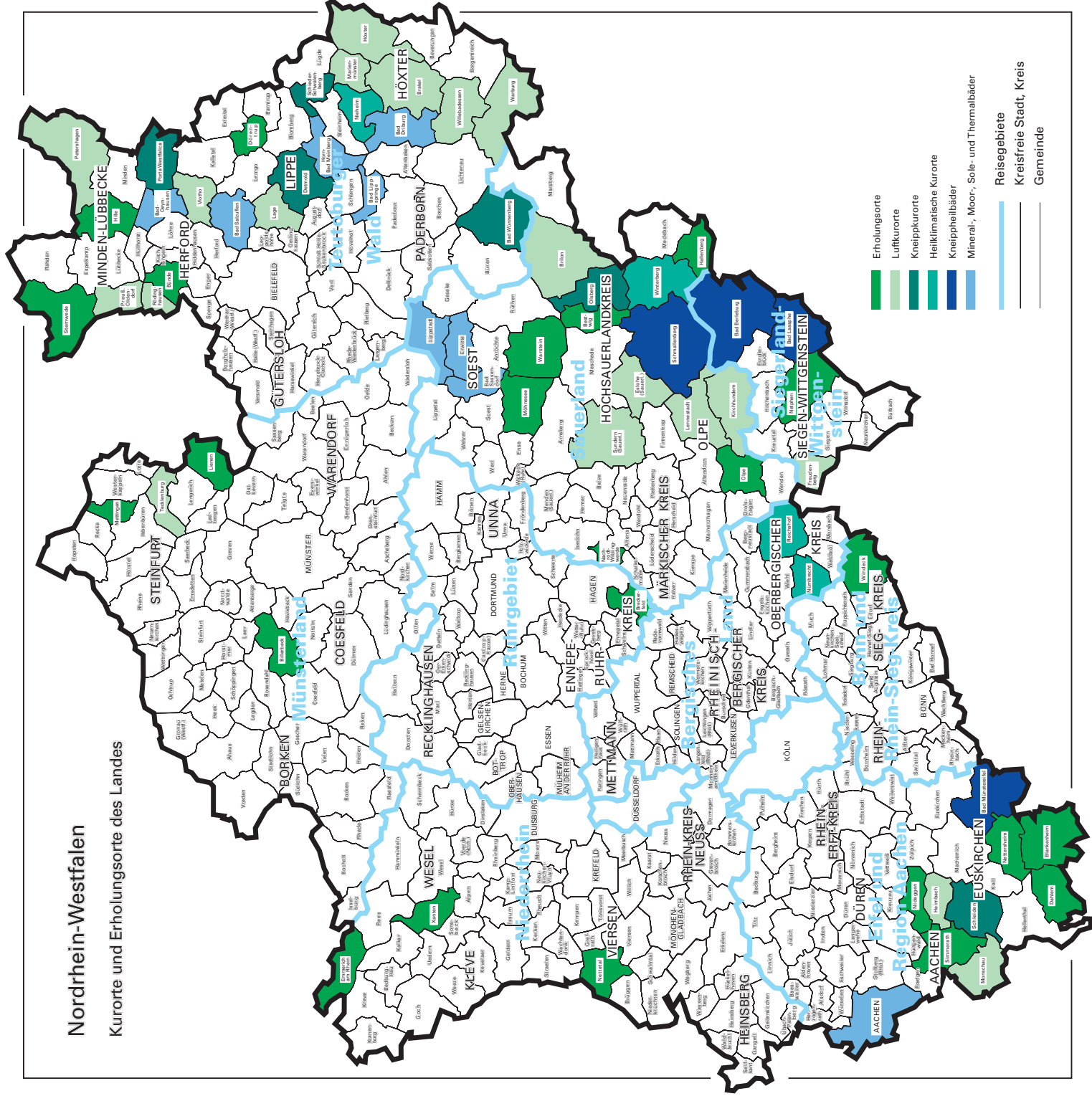

Kurorte und Erholungsorte in Nordrhein-Westfalen

Amtliche Schlüssel- Nummer	Gemeinde	Amtliche Schlüssel- Nummer	Gemeinde
Mineral-, Moor-, Sole- und Thermalbäder		noch: Luftkurort	
313 000	Aachen, krfr. Stadt	766 040	Lage, Stadt
762 004	Bad Driburg, Stadt	966 020	Lennebstadt, Stadt
774 008	Bad Lippspringe, Stadt	762 024	Marienmünster, Stadt
770 004	Bad Oeynhausen, Stadt	354 020	Monschau, Stadt
766 008	Bad Salzuflen, Stadt	770 028	Petershagen, Stadt
974 008	Bad Sassendorf	770 036	Preußisch-Oldendorf, Stadt
974 016	Erwitte, Stadt	758 028	Rödinghausen
766 032	Horn-Bad Meinberg, Stadt	958 044	Sundern (Sauerland), Stadt
974 028	Lippstadt, Stadt	758 036	Vlotho, Stadt
		762 036	Warburg, Stadt
		762 040	Willebadessen, Stadt
Heilklimatischer Kurort		Erholungsort	
762 028	Nieheim, Stadt	382 008	Bad Honnef, Stadt
374 032	Nümbrecht	958 008	Bestwig
374 040	Reichshof	558 008	Billerbeck, Stadt
958 048	Winterberg, Stadt	366 008	Blankenheim
Kneippkurort		758 004	Bünde, Stadt
774 040	Bad Wünnenberg, Stadt	954 004	Breckerfeld, Stadt
958 012	Brilon, Stadt	366 012	Dahlem
766 020	Detmold, Stadt	766 024	Dörentrup
958 036	Olsberg, Stadt	154 008	Emmerich am Rhein, Stadt
770 032	Porta Westfalica, Stadt	958 020	Hallenberg, Stadt
766 060	Schieder-Schwalenberg, Stadt	770 012	Hille
366 036	Schleiden, Stadt	358 016	Hürtgenwald
566 088	Tecklenburg, Stadt	154 032	Kevelaer, Stadt
Kneippheilbad		566 044	Lienen
970 004	Bad Berleburg, Stadt	566 056	Mettingen
970 028	Bad Laasphe, Stadt	974 032	Möhnesee
366 004	Bad Münstereifel, Stadt	962 044	Nachrodt-Wiblingwerde
958 040	Schmallenberg, Stadt	970 032	Netphen, Stadt
Luftkurort		366 032	Nettersheim
762 016	Brakel, Stadt	166 016	Nettetal, Stadt
958 016	Eslohe (Sauerland)	358 044	Nideggen, Stadt
970 016	Freudenberg, Stadt	966 024	Olpe, Stadt
358 012	Heimbach, Stadt	354 028	Simmerath
762 020	Höxter, Stadt	770 044	Stemwede
966 016	Kirchhundem	974 044	Warstein, Stadt
		382 076	Windeck
		170 052	Xanten, Stadt

Veröffentlichungen

Veröffentlichungen aus den Fachbereichen Außenhandel, Beherbergung und Straßenverkehrsunfälle

Außenhandel Nordrhein-Westfalens, nach Ländern

Inhalt: Dieser jährlich erscheinende Bericht enthält Ergebnisse des grenzüberschreitenden Warenverkehrs Nordrhein-Westfalens mit den Ländern der Europäischen Union und den übrigen Ländern. Dargestellt wird die Aus- und Einfuhrmenge sowie der Warenwert nach Ländergruppen, ausgewählten Ländern, Erdteilen und Ländern.

Bestell-Nr. G 34 3 2005 00

Preis: 1,90 EUR

Außenhandel Nordrhein-Westfalens, nach Güterabteilungen des Güterverzeichnisses für die Produktionsstatistiken

Inhalt: Dieser jährlich erscheinende Bericht enthält Ergebnisse des grenzüberschreitenden Warenverkehrs Nordrhein-Westfalens mit den Ländern der Europäischen Union und den übrigen Ländern. Dargestellt wird die Aus- und Einfuhrmenge sowie der Warenwert nach Güterabteilungen und Ländern.

Bestell-Nr. G 35 3 2005 00

Preis: 17,80 EUR

Außenhandel Nordrhein-Westfalens, nach Warengruppen

Inhalt: Dieser jährlich erscheinende Bericht enthält Ergebnisse des grenzüberschreitenden Warenverkehrs Nordrhein-Westfalens mit den Ländern der Europäischen Union und den übrigen Ländern. Dargestellt wird die Aus- und Einfuhrmenge sowie der Warenwert nach Warengruppen und Ländern.

Bestell-Nr. G 36 3 2004 00

Preis: 20,20 EUR

Fachliche Auskünfte zu diesen Veröffentlichungen erteilt Ihnen gerne Siegfried Saitzek und Michael Schumann unter Telefon-Nr. 0211 9449-5822 bzw. 0211 9449-5820

Gäste und Übernachtungen im Reiseverkehr Nordrhein-Westfalens

Inhalt: Das Heft enthält vorläufige Ergebnisse von Ankünften, Übernachtungen und Aufenthaltsdauer der Gäste in nordrhein-westfälischen Beherbergungsstätten sowie die Zahl der Beherbergungsstätten, Gästebetten und die prozentuale Kapazitätsauslastung gegliedert nach Bade-, Kur-, Erholungsorten und sonstigen Gemeinden, nach Betriebsarten, Regionaleinheiten, Reisegebieten und nach Herkunftsländern. Dargestellt wird die Anzahl, die prozentuale Veränderung gegenüber dem Vorjahresmonat sowie die durchschnittliche Aufenthaltsdauer in Tagen.

Bestell-Nr. G 41 3 2007*)

Preis: 5,10 EUR (Jahresbezugspreis: 51,00 EUR)

Fachliche Auskünfte zu diesen Veröffentlichungen erteilen Ihnen gerne Markus Sesterhenn und Ursula Kuroczik unter Telefon-Nr. 0211 9449-5514 bzw. 0211 9449-5445.

Straßenverkehrsunfälle in Nordrhein-Westfalen

Inhalt: Der Monatsbericht enthält Ergebnisse von Straßenverkehrsunfällen und dabei Verunglückten in Nordrhein-Westfalen nach Unfallkategorien, nach Straßen-, Unfallarten, Unfalltypen, nach Tagesdatum, Ortslage, Art der Verkehrsbeteiligung, Unfallursachen und nach Fehlverhalten der Fahrzeugführer sowie die Anzahl der Verunglückten nach der Schwere der Verletzung, Altersgruppen und Geschlecht. Dargestellt werden die monatlichen und die kumulierten Zahlen, die Vorjahresergebnisse und die prozentuale Veränderung gegenüber den Vorjahreszeiträumen. Auf Gemeindeebene sind Ergebnisse nach Ortslage und Unfallkategorien enthalten.

Bestell-Nr. H 12 3 2007*)

Preis: 4,40 EUR (Jahresbezugspreis: 44,00 EUR)

Fachliche Auskünfte zu diesen Veröffentlichungen erteilen Ihnen gerne Petra Focks und Jörg Möller unter Telefon-Nr. 0211 9449-5517 bzw. 0211 9449-5482.

*) Bei Bestellungen bitte gewünschten Monat / Vierteljahr angeben (01 = Januar; 02 = Februar usw. bzw. 41 = 1. Vierteljahr; 42 = 2. Vierteljahr usw.)