

# **Gäste und Übernachtungen im Reiseverkehr Nordrhein-Westfalens**

**Juli 2007**

Herausgegeben vom  
Landesamt für Datenverarbeitung und Statistik Nordrhein-Westfalen  
Mauerstraße 51, 40476 Düsseldorf • Postfach 10 11 05, 40002 Düsseldorf  
Telefon 0211 9449-01 • Telefax 0211 442006  
Internet: <http://www.lids.nrw.de>  
E-Mail: [poststelle@lds.nrw.de](mailto:poststelle@lds.nrw.de)

Erschienen im Oktober 2007

Preis der gedruckten Ausgabe:  
5,10 EUR (Jahresbezugspreis 51,00 EUR)

Eine kostenlose PDF-Version dieser Ausgabe finden Sie  
zum Download im Webshop des LDS NRW.

© Landesamt für Datenverarbeitung und Statistik NRW, Düsseldorf, 2007  
Vervielfältigung und Verbreitung, auch auszugsweise, mit Quellenangabe  
gestattet.

# Inhalt

	Seite
<b>Vorbemerkungen</b> .....	5
<b>Grafiken</b> .....	6
<b>Tabellenteil</b>	
1. Entwicklung der Ankünfte und Übernachtungen .....	11
2. Kapazität und Leistung der Beherbergungsstätten im Juli 2007 nach	
2.1 Gemeinden .....	12
2.2 Gemeindegruppen und Betriebsarten .....	26
2.3 Reisegebieten und Betriebsarten .....	30
2.4 Reisegebieten und Herkunftsländern .....	34
3. Leistung der Beherbergungsstätten von Januar bis Juli 2007 nach	
3.1 Gemeinden .....	46
3.2 Gemeindegruppen und Betriebsarten .....	60
3.3 Reisegebieten und Betriebsarten .....	64
3.4 Reisegebieten und Herkunftsländern .....	68
4. Leistung der Campingplätze nach Herkunftsländern .....	80
5. Gästezimmer in der Hotellerie und Stellplätze auf Campingplätzen im Juli 2007 nach	
5.1 Gemeinden .....	82
5.2 Gemeindegruppen und Reisegebieten .....	98
<b>Karte</b>	
Reisegebiete in Nordrhein-Westfalen .....	103
<b>Übersicht über die neuen Reisegebiete / Regionen in Nordrhein-Westfalen</b> .....	105
<b>Karte</b>	
Kur- und Erholungsorte in Nordrhein-Westfalen .....	109
<b>Verzeichnis der Kurorte und Erholungsorte in Nordrhein-Westfalen</b> .....	111
<b>Veröffentlichungen</b> .....	113

## **Zeichenerklärung**

(nach DIN 55 301)

- 0 weniger als die Hälfte von 1 in der letzten besetzten Stelle, jedoch mehr als nichts
- nichts vorhanden (genau null)
- . Zahlenwert unbekannt oder geheim zu halten
- x Tabellenfach gesperrt, weil Aussage nicht sinnvoll
- . . . Angabe fällt später an

## **Hinweis**

Abweichungen in den Summen ergeben sich aus dem Runden der Einzelwerte.

Eventuelle Abweichungen der Monatswerte in Tabelle 1 gegenüber den Monatswerten vorangegangener Statistischer Berichte ergeben sich durch Nachmeldungen.

## Vorbemerkungen

In der Beherbergungsstatistik des Reiseverkehrs werden monatlich die angekommenen Gäste und Gästeübernachtungen in Beherbergungsbetrieben und auf Campingplätzen erfasst, wobei die Gäste aus dem Ausland nach dem Herkunftsland (ständiger Wohnsitz) untergliedert werden. Bei Beherbergungsbetrieben wird die Zahl der angebotenen Betten und bei Campingplätzen die Zahl der angebotenen Stellplätze erhoben. Einmal jährlich wird bei Betrieben der klassischen Hotellerie zum Stichtag 31. Juli die Zahl der angebotenen Gästezimmer erfasst und in der Juli-Ausgabe dieses Berichts veröffentlicht.

Die Rechtsgrundlage dieser Erhebung ist das „Gesetz zur Neuordnung der Statistik über die Beherbergung im Reiseverkehr (Beherbergungsstatistikgesetz – BeherbStatG) vom 22. Mai. 2002“ (BGBl. I S. 1642). Nach § 3 (I) dieses Gesetzes werden nur Beherbergungsstätten in die Erhebung einbezogen, die gleichzeitig mehr als acht Gäste vorübergehend aufnehmen können.

### Darstellung der Ergebnisse

Die vorliegenden Monatsergebnisse enthalten vorläufige Zahlen. In der Regel weichen aber die endgültigen Ergebnisse nur geringfügig davon ab. In den aufsummierten Teiljahresergebnissen im zweiten Teil des Berichtes fließen jeweils nachträgliche Meldungen von Beherbergungsbetrieben ein, sodass diese Ergebnisse im Laufe des Jahres beständiger werden.

Zurzeit gibt es in Nordrhein-Westfalen acht Gemeinden (von 396), die keine Beherbergungsstätte mit mehr als acht Betten haben. Sie werden in der Erhebung nicht berücksichtigt.

Die Zahl der prädikatisierten Orte in Nordrhein-Westfalen beträgt zurzeit 69. Darunter befinden sich 9 Mineral-, Moor-, Sole- und Thermalbäder, 4 Heilklimatische Kurorte, 8 Kneippkurorte, 4 Kneippheilbäder, 17 Luftkurorte und 27 Erholungsorte. Eine Übersicht der Lage dieser Orte finden Sie am Ende des Berichtes.

### Campingplätze und Boardinghouses

Ab dem Berichtsmonat Januar 2004 werden die Gästeankünfte und -übernachtungen für alle Beherbergungsbetriebe einschl. der Campingplätze ausgewiesen. In der fachlichen Gliederung nach Betriebsarten werden ab diesem Zeitpunkt die Campingplätze als eigenständige Betriebsart dargestellt. Wegen des großen Interesses an den Herkunftsländern ausländischer Camper wird die Tabelle 4 aber weiterhin beibehalten.

Boardinghouses sind definitionsgemäß Beherbergungsstätten ohne angebotene Verpflegung, jedoch mit Kochgelegenheit. Ein hotelähnlicher Service ergänzt die Leistung dieses Hauses. Aufgrund ihrer geringen Anzahl in NRW unterliegen die Daten von Boardinghouses der Geheimhaltung. Daher werden sie mit den Erholungs-, Ferien- und Schulungsheimen in einer Summe ausgewiesen.

### Geänderte Reisegebiete

Ab Berichtsmonat Januar 2005 umfasst zum einen das Reisegebiet „Köln und Region“ die Ergebnisse der kreisfreien Stadt Köln und die des Rhein-Erft-Kreises. Zum anderen werden unter dem neuen Namen „Düsseldorf und Kreis Mettmann“ die Ergebnisse der beiden Verwaltungsbezirke dargestellt. Eine Übersicht der aktuellen geografischen Abgrenzung der Reisegebiete befindet sich am Ende des Berichtes.

### Wegfall der Zimmerauslastung

Ab dem Berichtsmonat Juni 2005 werden die Angaben zur Belegung der Gästezimmer in der Hotellerie nicht mehr erhoben. Die Erfahrungen in der Praxis haben gezeigt, dass mit diesem Merkmal große Belastungen für die Berichtspflichtigen verbunden waren. Der Aussagewert des Merkmals hat diesen Erhebungsaufwand nicht gerechtfertigt.

Aus demselben Grund wird die Anzahl der Gästezimmer in der Hotellerie nur noch jährlich zum Stichtag 31.07. erhoben.

### Neue Herkunftsländer

Ab Berichtsmonat Januar 2006 werden bei der Darstellung der Ergebnisse nach Herkunftsländern neue Länder einzeln ausgewiesen. Unter den EU-Ländern erfolgt jetzt auch der Nachweis für Gäste aus den 10 neuen EU-Beitrittsländern. Ebenso werden Gäste aus der „Ukraine“ und aus „Indien“ so wie aus „Australien“ und aus „Neuseeland und Ozeanien“ einzeln ausgewiesen. Da für diese Länder keine Vorjahreswerte vorliegen kann die Veränderung zum Vorjahr nicht berechnet werden. In den Positionen, bei denen eine Vergleichbarkeit zum Vorjahr nicht gegeben ist, wird die Veränderung als „x = Aussage nicht sinnvoll“ dargestellt.

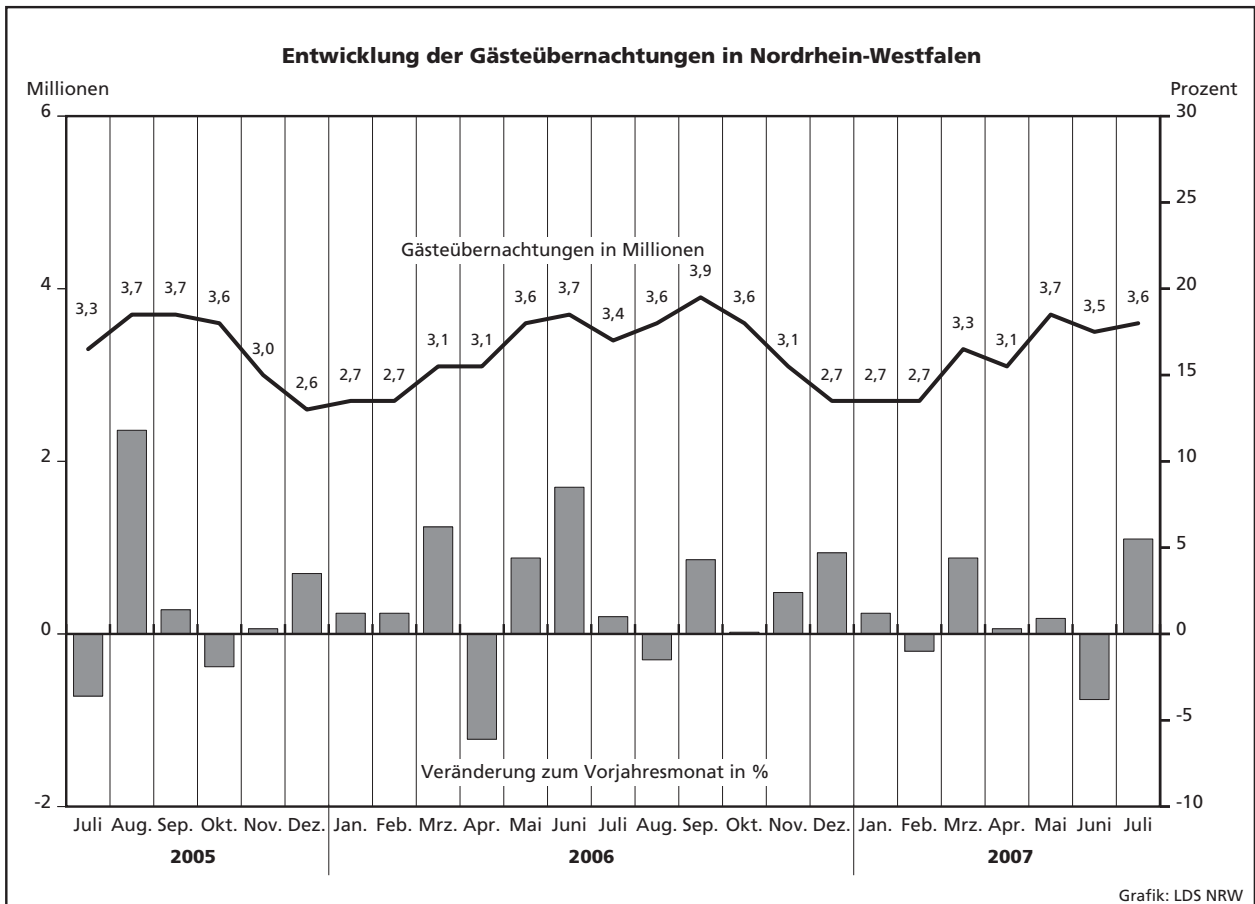
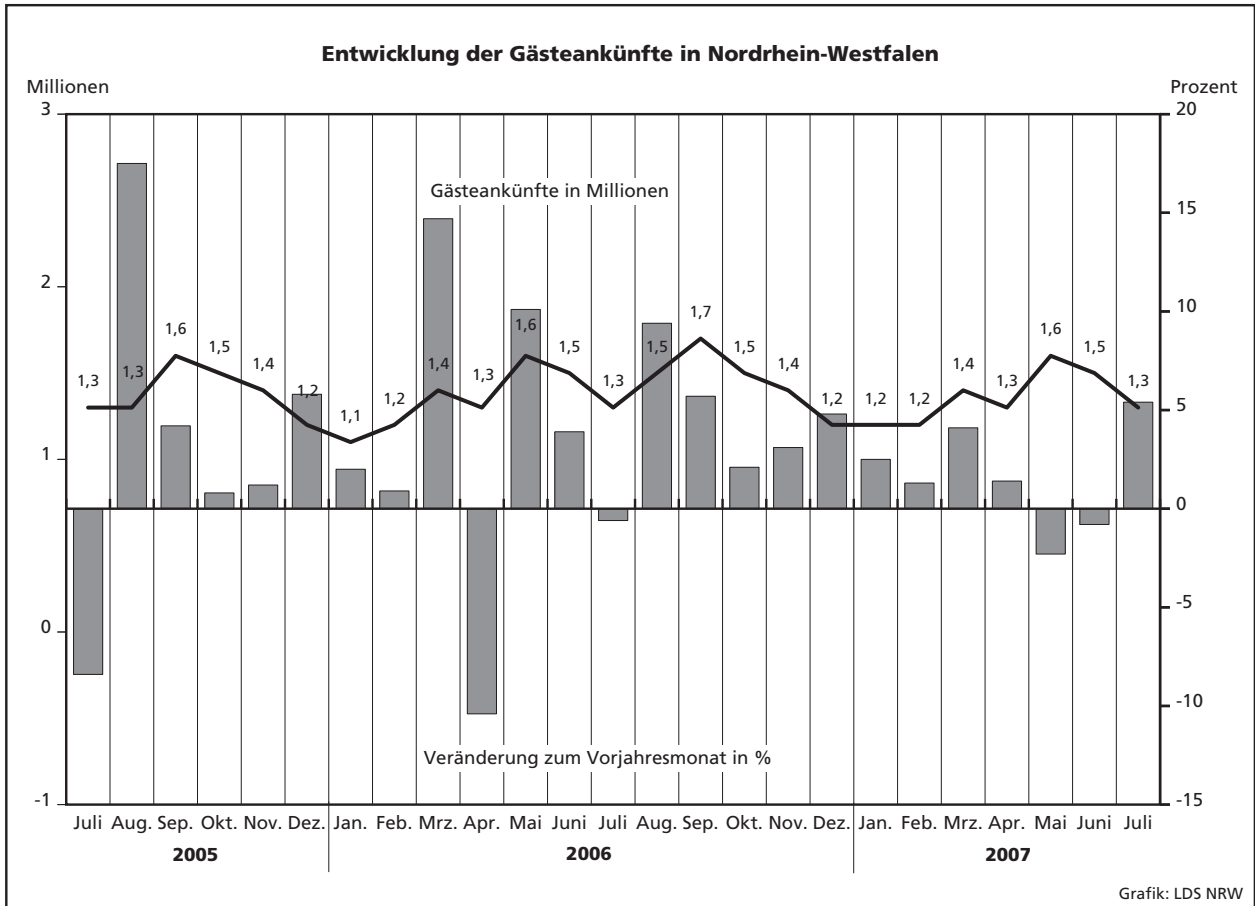

## Übernachtungen in NRW je 1 000 Einwohner nach Reisegebieten sowie Anteil der deutschen und ausländischen Gäste im Juli 2007

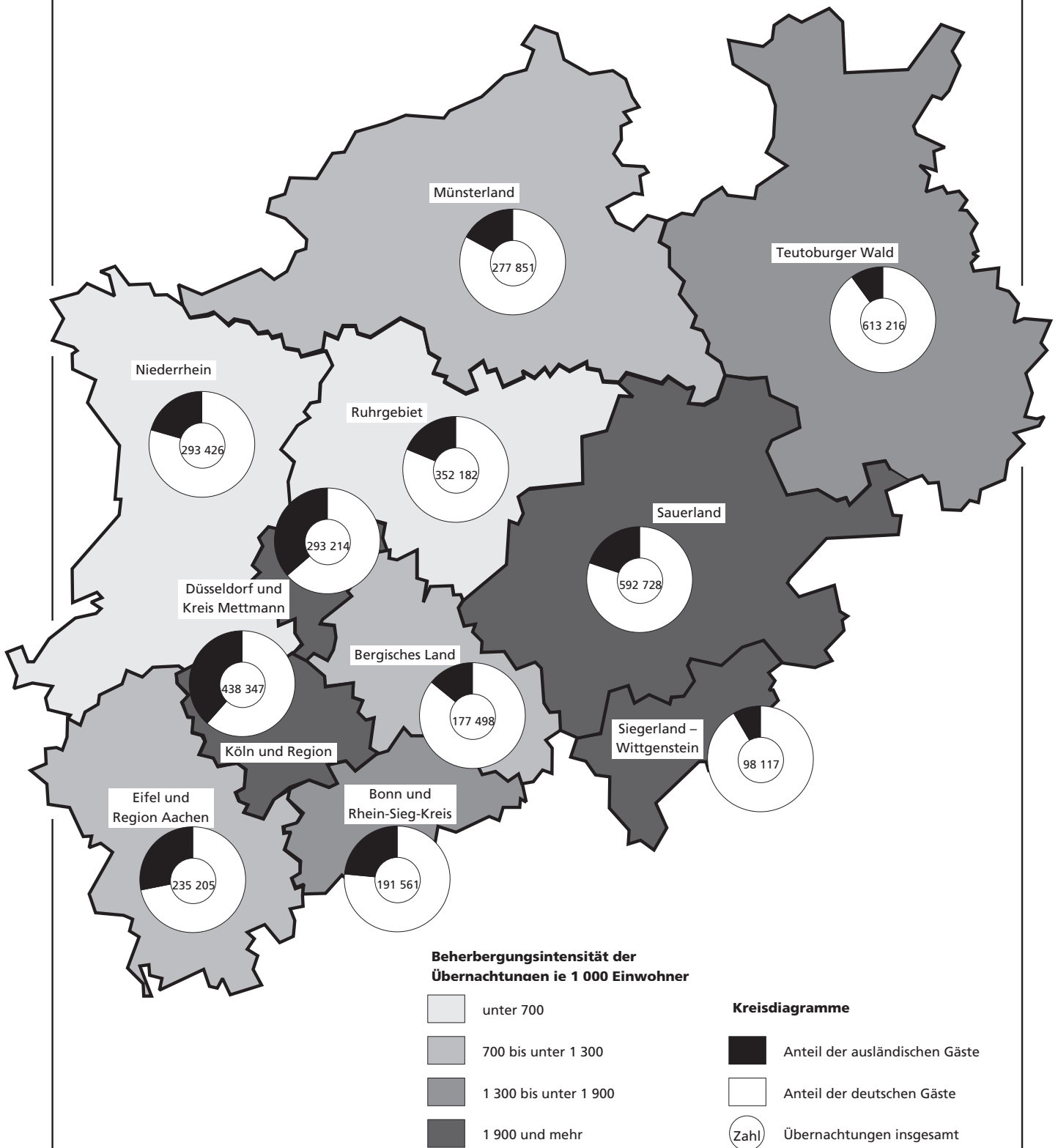





## **Tabellenteil**





## 2.1 Kapazität und Leistung der Beherber

Juli

Amtliche Schlüsselnummer	Verwaltungsbezirk	Betriebe		Betten			Mittlere Aufenthaltsdauer <sup>3)</sup>	
		geöffnete	Veränderung <sup>1)</sup>	angebotene	Veränderung <sup>1)</sup>	mittlere Auslastung <sup>2)</sup>	aller Gäste	ausländischer Gäste
<b>111 000</b>	<b>Kreisfreie Städte</b>							
<b>112 000</b>	<b>Düsseldorf</b>	<b>214</b>	<b>+2,9</b>	<b>19 279</b>	<b>+3,5</b>	<b>37,3</b>	<b>1,8</b>	<b>1,9</b>
<b>113 000</b>	<b>Duisburg</b>	<b>46</b>	<b>-</b>	<b>2 651</b>	<b>+1,5</b>	<b>35,2</b>	<b>2,0</b>	<b>1,8</b>
<b>114 000</b>	<b>Essen</b>	<b>84</b>	<b>-1,2</b>	<b>6 531</b>	<b>+5,1</b>	<b>29,8</b>	<b>2,4</b>	<b>2,1</b>
<b>116 000</b>	<b>Krefeld</b>	<b>26</b>	<b>+13,0</b>	<b>1 674</b>	<b>+3,7</b>	<b>34,6</b>	<b>2,2</b>	<b>2,0</b>
<b>117 000</b>	<b>Mönchengladbach</b>	<b>34</b>	<b>+13,3</b>	<b>1 911</b>	<b>+6,2</b>	<b>28,2</b>	<b>1,9</b>	<b>2,0</b>
<b>119 000</b>	<b>Mülheim an der Ruhr</b>	<b>28</b>	<b>-</b>	<b>1 365</b>	<b>+0,2</b>	<b>22,3</b>	<b>2,0</b>	<b>2,9</b>
<b>120 000</b>	<b>Oberhausen</b>	<b>20</b>	<b>-4,8</b>	<b>1 625</b>	<b>+2,5</b>	<b>39,6</b>	<b>1,7</b>	<b>1,7</b>
<b>122 000</b>	<b>Remscheid</b>	<b>20</b>	<b>+5,3</b>	<b>923</b>	<b>+1,9</b>	<b>32,7</b>	<b>1,7</b>	<b>1,7</b>
<b>124 000</b>	<b>Solingen</b>	<b>26</b>	<b>+4,0</b>	<b>1 178</b>	<b>+4,4</b>	<b>26,1</b>	<b>2,7</b>	<b>2,5</b>
<b>154 000</b>	<b>Wuppertal</b>	<b>40</b>	<b>+5,3</b>	<b>2 746</b>	<b>+12,2</b>	<b>35,0</b>	<b>2,6</b>	<b>2,3</b>
<b>154 000</b>	<b>Kreis Kleve</b>	<b>107</b>	<b>-</b>	<b>5 560</b>	<b>+0,5</b>	<b>26,0</b>	<b>2,5</b>	<b>1,9</b>
154 004	Bedburg-Hau	2	-50,0	27	-54,2	.	.	.
154 008	Emmerich am Rhein, Stadt	11	+10,0	272	+4,6	21,7	2,0	2,1
154 012	Geldern, Stadt	10	-	553	-1,6	43,4	3,6	1,4
154 016	Goch, Stadt	6	-	268	+2,3	40,6	2,8	3,3
154 020	Issum	-	-	-	-	-	-	-
154 024	Kalkar, Stadt	6	-	1 128	-0,2	24,0	2,2	1,8
154 028	Kerken	5	-	183	-	7,8	2,6	1,3
154 032	Kevelaer, Stadt	23	-4,2	875	-3,1	20,1	2,9	1,8
154 036	Kleve, Stadt	11	+10,0	1 008	+7,3	32,5	2,2	2,0
154 040	Kranenburg	4	-	271	-	.	.	.
154 044	Rees, Stadt	11	-	240	-0,4	15,4	2,1	2,1
154 048	Rheurd	5	-	161	-	20,8	3,0	5,2
154 052	Straelen, Stadt	4	-	283	+0,4	23,3	2,0	1,5
154 056	Uedem	2	-	121	-	.	.	.
154 060	Wachtendonk	3	+50,0	59	+18,0	24,0	1,4	1,6
154 064	Weeze	4	-	111	-	22,5	3,8	1,0
<b>158 000</b>	<b>Kreis Mettmann</b>	<b>105</b>	<b>-2,8</b>	<b>6 951</b>	<b>-1,9</b>	<b>30,5</b>	<b>1,8</b>	<b>2,1</b>
158 004	Erkrath, Stadt	9	-10,0	396	-5,0	25,9	1,8	2,4
158 008	Haan, Stadt	5	-28,6	426	-3,2	21,2	1,7	2,5
158 012	Heiligenhaus, Stadt	6	+20,0	250	+3,3	26,4	1,8	2,6
158 016	Hilden, Stadt	13	+18,2	929	+7,5	27,3	1,9	2,3
158 020	Langenfeld (Rhld.), Stadt	6	-14,3	315	-4,0	.	.	.
158 024	Mettmann, Stadt	8	-20,0	974	-2,9	29,2	2,0	1,9
158 026	Monheim am Rhein, Stadt	9	+12,5	434	+2,4	27,8	1,9	1,7
158 028	Ratingen, Stadt	35	+2,9	2 600	-4,0	37,6	1,7	2,0
158 032	Velbert, Stadt	12	-7,7	586	-2,3	25,7	2,2	2,9
158 036	Wülfrath, Stadt	2	-33,3	41	-32,8	.	.	.
<b>162 000</b>	<b>Rhein-Kreis Neuss</b>	<b>83</b>	<b>+2,5</b>	<b>4 943</b>	<b>-4,7</b>	<b>26,5</b>	<b>2,0</b>	<b>2,2</b>
162 004	Dormagen, Stadt	15	-6,3	434	-25,2	22,7	1,9	1,6
162 008	Grevenbroich, Stadt	9	+50,0	410	+12,9	34,9	2,2	2,2
162 012	Jüchen	2	-	48	-	.	.	.
162 016	Kaarst, Stadt	8	-11,1	541	-6,6	35,8	1,7	2,0
162 020	Korschenbroich, Stadt	5	-	84	-4,5	.	.	.
162 022	Meerbusch, Stadt	16	+14,3	560	-5,6	16,9	2,3	3,6
162 024	Neuss, Stadt	23	-4,2	2 766	-2,6	27,8	1,9	2,1
162 028	Rommerskirchen	5	-	100	+3,1	36,0	3,2	2,5
<b>166 000</b>	<b>Kreis Viersen</b>	<b>64</b>	<b>-</b>	<b>2 464</b>	<b>-1,3</b>	<b>27,8</b>	<b>2,5</b>	<b>2,4</b>
166 004	Brüggen	8	+14,3	381	+0,3	15,7	2,6	2,0
166 008	Grefrath	2	-	179	-1,6	.	.	.
166 012	Kempfen, Stadt	5	-	134	+16,5	23,7	1,8	2,4
166 016	Nettetal, Stadt	14	-	879	-0,9	37,9	3,7	4,5
166 020	Niederkrüchten	7	-	82	-	9,5	3,0	8,1
166 024	Schwalmtal	4	+33,3	51	+54,5	.	.	.
166 028	Tönisvorst, Stadt	5	-	100	-2,9	31,1	1,9	6,0
166 032	Viersen, Stadt	10	-9,1	243	-9,3	27,1	1,7	1,8
166 036	Willich, Stadt	9	-10,0	415	-7,0	39,3	2,0	2,2
<b>170 000</b>	<b>Kreis Wesel</b>	<b>101</b>	<b>-</b>	<b>4 301</b>	<b>+2,6</b>	<b>15,7</b>	<b>2,2</b>	<b>2,0</b>
170 004	Alpen	1	-	23	-	.	.	.
170 008	Dinslaken, Stadt	11	+10,0	338	+8,7	23,5	3,3	3,1
170 012	Hamminkeln, Stadt	8	-	228	-	5,8	1,9	1,3
170 016	Hünxe	3	-	78	+1,3	6,6	2,1	2,3

1) Veränderung gegenüber dem Vorjahresmonat in % - 2) mittlere Auslastung = (Übernachtungen / angebotene Bettentage) \* 100 - 3) mittlere Aufenthaltsdauer

## gungsstätten nach Verwaltungsbezirken

2007

Ankünfte				Übernachtungen				Amtliche Schlüsselnummer
aller Gäste	Veränderung <sup>1)</sup>	ausländischer Gäste	Veränderung <sup>1)</sup>	aller Gäste	Veränderung <sup>1)</sup>	ausländischer Gäste	Veränderung <sup>1)</sup>	
<b>129 237</b>	<b>+5,8</b>	<b>46 487</b>	<b>-3,0</b>	<b>228 254</b>	<b>+2,4</b>	<b>90 233</b>	<b>-6,5</b>	<b>111 000</b>
14 544	+19,1	2 683	+6,6	28 652	+7,0	4 854	-28,4	112 000
29 160	-10,8	5 863	-17,2	70 728	-5,2	12 434	-19,4	113 000
8 028	-4,3	1 658	-4,4	17 870	-3,8	3 397	-13,0	114 000
8 858	+2,3	1 625	-4,9	16 588	+0,9	3 325	-13,3	116 000
5 207	-10,0	590	-28,6	10 516	-7,8	1 706	-27,0	117 000
11 784	+17,7	2 378	+4,1	19 953	+11,4	4 107	-9,1	119 000
5 426	+10,0	2 322	+20,1	9 349	+22,5	4 045	+61,2	120 000
3 822	+38,5	677	+22,6	10 223	+58,6	1 715	+10,6	122 000
11 632	+13,5	3 000	-2,4	29 674	+10,2	6 806	+7,8	124 000
<b>30 753</b>	<b>+3,6</b>	<b>8 001</b>	<b>+12,3</b>	<b>77 642</b>	<b>+2,8</b>	<b>15 506</b>	<b>+3,2</b>	<b>154 000</b>
.	.	.	.	.	.	.	.	154 004
1 197	-4,2	193	-21,2	2 435	-14,7	407	-48,9	154 008
2 075	+10,8	147	+33,6	7 446	+8,3	203	-3,3	154 012
1 193	-5,5	186	+2,2	3 375	+28,3	618	+17,5	154 016
.	.	.	.	.	.	.	.	154 020
9 283	+1,8	5 319	+31,6	20 042	-6,3	9 735	+25,3	154 024
1 599	+40,1	65	-52,9	4 092	+59,3	83	-65,6	154 028
5 555	-12,1	594	-11,1	15 938	+1,6	1 045	+5,2	154 032
4 655	+7,3	934	-31,9	10 149	-8,1	1 850	-44,6	154 036
.	.	.	.	.	.	.	.	154 040
1 376	-6,4	158	+16,2	2 937	-4,1	325	-2,1	154 044
455	+65,5	158	+39,8	1 347	+50,3	822	+38,4	154 048
1 036	+0,3	110	+26,4	2 048	+0,3	168	+20,0	154 052
.	.	.	.	.	.	.	.	154 056
316	+17,9	16	+23,1	439	+0,7	26	-38,1	154 060
204	-13,6	28	x	774	-5,3	28	x	154 064
<b>36 114</b>	<b>+9,2</b>	<b>7 818</b>	<b>-0,3</b>	<b>64 960</b>	<b>-0,9</b>	<b>16 279</b>	<b>-7,7</b>	<b>158 000</b>
1 786	+6,5	272	-48,4	3 174	+4,5	665	-33,7	158 004
1 320	-11,3	181	+11,7	2 178	-11,9	453	+18,3	158 008
1 108	+23,9	154	+126,5	2 043	+26,3	397	+207,8	158 012
4 049	+8,1	749	+36,9	7 852	+0,9	1 725	+48,1	158 016
.	.	.	.	.	.	.	.	158 020
4 317	-5,0	508	-15,5	8 796	-21,3	946	-20,9	158 024
2 170	+49,0	1 096	+30,0	4 147	+36,0	1 882	+5,5	158 026
17 948	+13,1	4 019	-8,1	30 220	+4,0	7 964	-18,6	158 028
2 027	-1,8	651	+20,1	4 502	-10,8	1 905	+6,3	158 032
.	.	.	.	.	.	.	.	158 036
<b>24 143</b>	<b>+5,8</b>	<b>6 127</b>	<b>+17,4</b>	<b>47 413</b>	<b>+1,2</b>	<b>13 750</b>	<b>+15,2</b>	<b>162 000</b>
2 128	-17,7	268	-48,5	4 075	-12,5	440	-63,0	162 004
2 050	+99,2	713	+109,7	4 430	+88,6	1 569	+84,2	162 008
.	.	.	.	.	.	.	.	162 012
3 545	+37,2	394	-1,5	6 012	+24,8	785	+1,8	162 016
.	.	.	.	.	.	.	.	162 020
3 146	+27,5	689	+60,2	7 129	+21,1	2 470	+146,5	162 022
12 527	-5,5	3 958	+13,6	23 849	-11,1	8 212	+2,2	162 024
353	-12,4	25	+400,0	1 115	-22,1	63	+231,6	162 028
<b>11 160</b>	<b>+8,1</b>	<b>1 672</b>	<b>+76,6</b>	<b>27 938</b>	<b>+6,1</b>	<b>3 973</b>	<b>+85,7</b>	<b>166 000</b>
1 920	+31,3	380	+199,2	4 975	+47,5	774	+136,7	166 004
.	.	.	.	.	.	.	.	166 008
534	-30,6	82	-35,4	983	-23,8	197	-25,7	166 012
2 792	+4,4	151	+6,3	10 333	-9,2	673	+168,1	166 016
536	+0,9	84	+21,7	1 594	+9,3	681	+118,3	166 020
.	.	.	.	.	.	.	.	166 024
508	+3,7	3	+200,0	965	+12,2	18	x	166 028
1 176	-7,3	108	+44,0	2 042	+6,7	190	+7,3	166 032
2 476	+9,1	366	+69,4	5 057	+16,0	803	+81,3	166 036
<b>25 932</b>	<b>+3,3</b>	<b>5 657</b>	<b>+40,1</b>	<b>57 675</b>	<b>+10,2</b>	<b>11 307</b>	<b>+48,7</b>	<b>170 000</b>
1 321	+41,0	87	+1,2	4 360	+52,1	271	+24,3	170 004
815	-9,3	42	+35,5	1 508	-5,0	55	-8,3	170 008
560	-10,1	284	+29,1	1 184	-31,4	641	+56,0	170 012
.	.	.	.	.	.	.	.	170 016

dauer (in Tagen) = Übernachtungen / Ankünfte

Amtliche Schlüsselnummer	Verwaltungsbezirk	Betriebe		Betten			Mittlere Aufenthaltsdauer <sup>3)</sup>	
		geöffnete	Veränderung <sup>1)</sup>	angebotene	Veränderung <sup>1)</sup>	mittlere Auslastung <sup>2)</sup>	aller Gäste	ausländischer Gäste
	<b>Noch: Kreis Wesel</b>							
170 020	Kamp-Lintfort, Stadt	8	–	253	+0,4	22,5	3,2	2,4
170 024	Moers, Stadt	14	–6,7	746	+4,0	44,3	1,8	1,9
170 028	Neukirchen-Vluyn, Stadt	3	–25,0	146	–5,8	36,6	1,6	1,9
170 032	Rheinberg, Stadt	5	–	101	–3,8	15,3	2,0	2,1
170 036	Schermbek	11	–	635	+1,3	35,8	2,0	1,7
170 040	Sonsbeck	4	–20,0	101	–23,5	.	.	.
170 044	Voerde (Niederrhein), Stadt	5	–	186	+1,1	17,2	2,3	3,2
170 048	Wesel, Stadt	15	+15,4	843	+7,9	5,6	2,2	2,2
170 052	Xanten, Stadt	13	–	623	+3,8	38,1	2,4	2,2
<b>100 000</b>	<b>Reg.-Bez. Düsseldorf</b>	<b>998</b>	<b>+1,4</b>	<b>64 102</b>	<b>+2,1</b>	<b>29,9</b>	<b>2,0</b>	<b>2,0</b>
	<b>Kreisfreie Städte</b>							
<b>313 000</b>	<b>Aachen</b>	<b>63</b>	<b>–</b>	<b>4 660</b>	<b>+2,1</b>	<b>49,9</b>	<b>2,3</b>	<b>2,2</b>
<b>314 000</b>	<b>Bonn</b>	<b>92</b>	<b>–3,2</b>	<b>7 458</b>	<b>–0,1</b>	<b>37,8</b>	<b>2,1</b>	<b>2,8</b>
<b>315 000</b>	<b>Köln</b>	<b>245</b>	<b>–2,0</b>	<b>24 982</b>	<b>–0,1</b>	<b>42,7</b>	<b>1,9</b>	<b>2,1</b>
<b>316 000</b>	<b>Leverkusen</b>	<b>21</b>	<b>–4,5</b>	<b>1 525</b>	<b>+5,4</b>	<b>39,1</b>	<b>2,4</b>	<b>2,6</b>
<b>354 000</b>	<b>Kreis Aachen</b>	<b>117</b>	<b>+0,9</b>	<b>3 861</b>	<b>–3,2</b>	<b>24,2</b>	<b>3,0</b>	<b>2,7</b>
354 004	Alsdorf, Stadt	2	–	85	–	.	.	.
354 008	Baesweiler, Stadt	3	–	83	–	.	.	.
354 012	Eschweiler, Stadt	10	+11,1	250	+10,1	28,8	2,2	4,1
354 016	Herzogenrath, Stadt	5	–	138	–	40,4	2,8	1,7
354 020	Monschau, Stadt	41	+2,5	1 257	–5,2	18,1	3,1	2,3
354 024	Roetgen	7	+16,7	104	+25,3	19,5	5,7	10,2
354 028	Simmerath	35	–7,9	1 344	–10,3	30,3	3,2	3,2
354 032	Stolberg (Rhld.), Stadt	9	+12,5	412	+15,1	32,3	2,4	2,5
354 036	Würselen, Stadt	5	–	188	–1,1	28,5	1,6	1,8
<b>358 000</b>	<b>Kreis Düren</b>	<b>80</b>	<b>+1,3</b>	<b>2 318</b>	<b>+2,3</b>	<b>15,5</b>	<b>2,7</b>	<b>2,3</b>
358 004	Aldenhoven	1	–	15	–	.	.	.
358 008	Düren, Stadt	14	–6,7	507	–1,0	30,9	1,9	1,7
358 012	Heimbach, Stadt	22	–4,3	487	+1,0	5,0	2,7	3,0
358 016	Hürtgenwald	8	–	308	–2,2	17,6	3,2	2,6
358 020	Inden	2	–	44	–	.	.	.
358 024	Jülich, Stadt	5	–	143	+2,9	29,7	2,0	2,3
358 028	Kreuzau	4	–	131	–	16,4	2,7	2,0
358 032	Langerwehe	1	x	10	x	–	–	–
358 036	Linnich, Stadt	3	+50,0	48	+45,5	.	.	.
358 040	Merzenich	–	–	–	–	–	–	–
358 044	Nideggen, Stadt	17	+6,3	567	+5,4	18,6	3,6	2,7
358 048	Niederzier	2	–	38	+5,6	.	.	.
358 052	Nörvenich	–	–	–	–	–	–	–
358 056	Titz	–	–	–	–	–	–	–
358 060	Vettweiß	1	–	20	–	.	.	.
<b>362 000</b>	<b>Rhein-Erft-Kreis</b>	<b>115</b>	<b>+0,9</b>	<b>5 758</b>	<b>+1,6</b>	<b>34,9</b>	<b>1,9</b>	<b>2,1</b>
362 004	Bedburg, Stadt	4	–	112	–1,8	22,2	1,3	1,4
362 008	Bergheim, Stadt	18	–5,3	452	–3,2	28,8	3,1	31,7
362 012	Brühl, Stadt	18	–	1 483	–1,7	39,7	1,6	1,6
362 016	Elsdorf	3	–	76	–	26,3	2,1	1,3
362 020	Erftstadt, Stadt	11	+10,0	297	+3,1	7,0	2,0	1,3
362 024	Frechen, Stadt	13	–	744	+8,9	43,2	1,5	1,5
362 028	Hürth, Stadt	15	–	1 335	–	43,4	2,6	2,8
362 032	Kerpen, Stadt	13	–	415	–	30,6	1,9	1,7
362 036	Pulheim, Stadt	12	–	385	–2,5	28,4	2,1	2,2
362 040	Wesseling, Stadt	8	+14,3	459	+18,3	34,8	2,2	2,2
<b>366 000</b>	<b>Kreis Euskirchen</b>	<b>141</b>	<b>–1,4</b>	<b>6 339</b>	<b>+0,6</b>	<b>28,6</b>	<b>4,0</b>	<b>5,3</b>
366 004	Bad Münstereifel, Stadt	28	–	990	+0,6	35,1	3,1	4,7
366 008	Blankenheim	13	–18,8	588	–4,9	20,8	3,2	2,7
366 012	Dahlem	9	–	965	+0,2	30,0	9,5	17,4
366 016	Euskirchen, Stadt	14	–	545	–0,5	30,7	1,8	1,6
366 020	Hellenthal	20	+17,6	586	+26,6	12,0	3,4	3,3
366 024	Kall	13	–18,8	390	–20,7	29,1	4,1	3,6
366 028	Mechernich, Stadt	12	+9,1	321	+5,6	21,2	3,3	2,8
366 032	Nettersheim	8	–11,1	691	–0,4	55,7	7,3	6,4



Noch: **2.1 Kapazität und Leistung der Beherber**

Juli

Amtliche Schlüsselnummer	Verwaltungsbezirk	Betriebe		Betten			Mittlere Aufenthaltsdauer <sup>3)</sup>	
		geöffnete	Veränderung <sup>1)</sup>	an-gebotene	Veränderung <sup>1)</sup>	mittlere Auslastung <sup>2)</sup>	aller Gäste	ausländischer Gäste
	<b>Noch: Kreis Euskirchen</b>							
366 036	Schleiden, Stadt	16	–	1 068	+0,9	26,3	4,4	5,4
366 040	Weilerswist	3	+50,0	53	+43,2	30,6	2,0	2,6
366 044	Zülpich, Stadt	5	–	142	–	50,4	6,4	1,7
<b>370 000</b>	<b>Kreis Heinsberg</b>	<b>60</b>	<b>+11,1</b>	<b>1 559</b>	<b>+9,9</b>	<b>26,0</b>	<b>2,9</b>	<b>3,0</b>
370 004	Erkelenz, Stadt	8	–	216	+2,4	48,0	3,0	2,2
370 008	Gangelt	1	–	14	+16,7	.	.	.
370 012	Geilenkirchen, Stadt	6	–	188	–	48,1	2,8	3,8
370 016	Heinsberg, Stadt	4	–	101	–	34,7	2,4	3,3
370 020	Hückelhoven, Stadt	5	–16,7	139	–24,0	10,1	2,7	1,9
370 024	Selkant	2	–	11	–8,3	.	.	.
370 028	Übach-Palenberg, Stadt	4	–20,0	153	–10,0	31,9	2,5	3,3
370 032	Waldfeucht	3	+50,0	38	–	20,5	2,3	2,2
370 036	Wassenberg, Stadt	13	+18,2	220	+11,1	10,4	2,6	2,3
370 040	Wegberg, Stadt	14	+55,6	479	+56,5	29,4	2,9	2,2
<b>374 000</b>	<b>Oberbergischer Kreis</b>	<b>129</b>	<b>–2,3</b>	<b>6 168</b>	<b>–0,3</b>	<b>27,7</b>	<b>4,8</b>	<b>3,2</b>
374 004	Bergneustadt, Stadt	8	–11,1	198	–1,0	8,8	5,5	1,0
374 008	Engelskirchen	9	–	426	–0,5	69,1	8,8	1,9
374 012	Gummersbach, Stadt	20	–9,1	942	–3,2	12,1	2,8	2,7
374 016	Hückeswagen, Stadt	7	–	194	–2,5	9,0	4,2	3,0
374 020	Lindlar	14	+7,7	515	+14,7	17,8	3,8	4,9
374 024	Marienheide	9	–	555	+6,9	25,6	3,4	1,5
374 028	Morsbach	4	–	270	–	19,1	4,2	1,0
374 032	Nümbrecht	9	–10,0	982	–1,0	52,9	6,2	2,8
374 036	Radevormwald, Stadt	9	–	545	–0,5	45,2	5,2	5,3
374 040	Reichshof	13	–	508	–10,6	58,6	11,9	6,1
374 044	Waldbrohl, Stadt	5	–	227	–0,9	21,1	3,2	–
374 048	Wiehl, Stadt	10	–	469	–0,8	28,0	3,8	4,9
374 052	Wipperfürth, Stadt	12	–	337	+0,3	32,9	3,3	1,9
<b>378 000</b>	<b>Rhein.-Berg. Kreis</b>	<b>80</b>	<b>–</b>	<b>3 771</b>	<b>+2,0</b>	<b>27,7</b>	<b>2,8</b>	<b>2,7</b>
378 004	Bergisch Gladbach, Stadt	24	–4,0	1 367	–0,9	26,5	2,4	2,3
378 008	Burscheid, Stadt	5	–	163	–1,8	39,4	2,2	2,7
378 012	Kürten	10	+11,1	209	–	.	.	.
378 016	Leichlingen (Rhld.), Stadt	9	–10,0	438	+5,0	44,5	10,2	3,1
378 020	Odenthal	7	–	443	–	28,2	2,5	1,7
378 024	Overath, Stadt	12	+20,0	333	+30,6	15,5	1,9	2,0
378 028	Rösrath, Stadt	3	–25,0	239	–4,4	.	.	.
378 032	Wermelskirchen, Stadt	10	–	579	+0,2	20,8	2,0	3,8
<b>382 000</b>	<b>Rhein-Sieg-Kreis</b>	<b>177</b>	<b>–</b>	<b>9 135</b>	<b>+1,4</b>	<b>30,8</b>	<b>2,2</b>	<b>2,2</b>
382 004	Alfter	3	–	106	–	29,2	2,3	5,5
382 008	Bad Honnef, Stadt	17	–5,6	1 357	–1,6	34,1	2,3	2,7
382 012	Bornheim, Stadt	12	–	438	+2,3	22,0	2,1	1,5
382 016	Eitorf	5	–16,7	214	–6,6	.	.	.
382 020	Hennef (Sieg), Stadt	16	–5,9	1 138	+1,8	24,6	2,8	2,8
382 024	Königswinter, Stadt	30	–3,2	1 817	+2,9	32,7	2,1	2,3
382 028	Lohmar, Stadt	12	+9,1	300	+3,4	14,6	1,8	3,0
382 032	Meckenheim, Stadt	4	–	185	+6,9	38,4	2,0	1,4
382 036	Much	6	–	395	–0,5	55,5	2,7	2,9
382 040	Neunkirchen-Seelscheid	3	–	48	–	10,6	2,3	6,4
382 044	Niederkassel, Stadt	8	–	223	–	36,2	1,9	2,4
382 048	Rheinbach, Stadt	6	–	163	–2,4	23,4	3,4	1,4
382 052	Ruppichteroth	4	–	239	–2,8	21,9	2,6	2,4
382 056	Sankt Augustin, Stadt	4	–20,0	225	–8,9	28,2	1,7	1,4
382 060	Siegburg, Stadt	15	–	652	–	26,0	1,7	1,6
382 064	Swisttal	3	+50,0	100	+31,6	.	.	.
382 068	Troisdorf, Stadt	11	+22,2	755	+10,4	50,1	2,1	1,7
382 072	Wachtberg	5	–	278	+1,1	28,9	2,0	2,1
382 076	Windeck	13	+8,3	502	–1,2	24,9	4,0	2,9
<b>300 000</b>	<b>Reg.-Bez. Köln</b>	<b>1 320</b>	<b>–0,4</b>	<b>77 534</b>	<b>+0,7</b>	<b>34,6</b>	<b>2,3</b>	<b>2,3</b>
	<b>Kreisfreie Städte</b>							
<b>512 000</b>	<b>Bottrop</b>	<b>13</b>	<b>+8,3</b>	<b>629</b>	<b>+37,0</b>	<b>30,9</b>	<b>2,1</b>	<b>2,3</b>
<b>513 000</b>	<b>Gelsenkirchen</b>	<b>22</b>	<b>–4,3</b>	<b>1 878</b>	<b>–2,3</b>	<b>17,7</b>	<b>1,9</b>	<b>1,7</b>
<b>515 000</b>	<b>Münster</b>	<b>82</b>	<b>–1,2</b>	<b>7 213</b>	<b>+0,1</b>	<b>39,3</b>	<b>2,3</b>	<b>2,2</b>



## gungsstätten nach Verwaltungsbezirken

2007

Ankünfte				Übernachtungen				Amtliche Schlüsselnummer
aller Gäste	Veränderung <sup>1)</sup>	ausländischer Gäste	Veränderung <sup>1)</sup>	aller Gäste	Veränderung <sup>1)</sup>	ausländischer Gäste	Veränderung <sup>1)</sup>	
3 183	+10,1	1 020	+8,3	13 929	+10,5	5 498	+20,9	366 036
256	+163,9	66	x	503	+46,2	169	x	366 040
345	+4,2	64	+56,1	2 218	-0,1	110	-4,3	366 044
<b>6 894</b>	<b>+15,8</b>	<b>1 393</b>	<b>+10,8</b>	<b>19 648</b>	<b>+10,5</b>	<b>4 224</b>	<b>+15,4</b>	<b>370 000</b>
1 055	+19,8	142	+18,3	3 214	+5,1	309	-19,3	370 004
.	.	.	.	.	.	.	.	370 008
1 004	+14,1	393	+2,9	2 801	+2,5	1 494	+7,9	370 012
451	+19,6	114	+8,6	1 088	+4,6	378	+4,7	370 016
581	-25,5	14	-90,4	1 560	-49,7	26	-89,0	370 020
.	.	.	.	.	.	.	.	370 024
606	+3,8	360	+57,2	1 511	+12,1	1 178	+143,4	370 028
292	+153,9	35	+288,9	679	+207,2	77	+250,0	370 032
1 017	+13,1	58	-38,3	2 657	+32,3	135	-55,0	370 036
1 711	+44,3	256	+80,3	4 994	+56,9	557	+29,8	370 040
<b>15 950</b>	<b>-9,9</b>	<b>1 261</b>	<b>-22,0</b>	<b>76 517</b>	<b>+2,2</b>	<b>4 000</b>	<b>-8,8</b>	<b>374 000</b>
447	+48,5	18	+260,0	2 444	+19,6	18	-40,0	374 004
1 043	+6,6	54	+10,2	9 130	+10,4	104	+48,6	374 008
3 368	-21,1	500	-14,4	9 283	-22,3	1 357	+0,1	374 012
947	-59,0	102	+17,2	3 959	-29,9	311	-23,2	374 016
916	+32,4	134	+32,7	3 518	+51,7	652	+50,6	374 020
1 308	+4,1	22	-73,5	4 406	+9,1	32	-87,4	374 024
377	+22,0	4	-76,5	1 601	+82,8	4	-93,5	374 028
2 504	+11,9	110	-28,6	15 520	+15,3	310	-25,5	374 032
1 455	+0,5	26	-68,7	7 513	+22,0	138	-69,1	374 036
769	-15,0	12	-88,0	9 185	-3,7	73	-67,7	374 040
341	+7,2	-	-100,0	1 107	-44,7	-	-100,0	374 044
1 427	-16,8	157	-38,2	5 413	-11,3	765	+43,8	374 048
1 048	+8,4	122	+35,6	3 438	+41,5	236	+71,0	374 052
<b>11 670</b>	<b>+11,7</b>	<b>1 604</b>	<b>+15,0</b>	<b>33 231</b>	<b>+8,6</b>	<b>4 293</b>	<b>+41,8</b>	<b>378 000</b>
4 507	+9,5	806	-1,2	10 720	+9,5	1 893	+28,3	378 004
775	+8,2	290	+45,7	1 722	+32,0	783	+76,7	378 008
.	.	.	.	.	.	.	.	378 012
830	-2,7	128	+80,3	8 427	+10,2	394	-13,0	378 016
1 566	+21,1	59	+28,3	3 869	+2,3	99	+30,3	378 020
826	+8,0	82	-7,9	1 604	+49,6	168	-1,2	378 024
.	.	.	.	.	.	.	.	378 028
1 869	+30,8	162	+51,4	3 651	-10,5	623	+289,4	378 032
<b>42 752</b>	<b>+18,8</b>	<b>8 307</b>	<b>+15,6</b>	<b>94 206</b>	<b>+15,4</b>	<b>18 257</b>	<b>+19,2</b>	<b>382 000</b>
421	+28,7	43	+138,9	952	+25,8	237	+154,8	382 004
6 996	+23,7	1 094	+24,3	15 962	+8,7	2 934	+12,3	382 008
1 453	+1,5	77	-25,2	2 981	-13,5	112	-46,9	382 012
.	.	.	.	.	.	.	.	382 016
3 411	-7,9	474	-15,2	9 439	-1,3	1 321	+4,4	382 020
9 796	+20,6	2 381	+1,7	20 108	+9,1	5 401	-5,5	382 024
1 332	+21,1	139	+69,5	2 401	+40,7	423	+132,4	382 028
1 128	+51,0	184	+49,6	2 203	+78,8	264	+39,7	382 032
2 493	+107,1	572	x	6 793	+133,3	1 662	x	382 036
326	+76,2	28	+47,4	764	+190,5	179	+442,4	382 040
1 260	-7,2	185	-5,1	2 377	-3,5	451	-1,5	382 044
347	-31,6	10	+11,1	1 184	+15,3	14	-61,1	382 048
612	+27,0	33	+450,0	1 621	-6,1	79	+315,8	382 052
1 124	+16,4	351	+2,0	1 966	+7,9	496	-15,2	382 056
3 012	+3,9	675	-9,9	5 265	+5,7	1 051	-14,1	382 060
.	.	.	.	.	.	.	.	382 064
5 625	+36,3	1 853	+22,1	11 737	+76,6	3 192	+52,2	382 068
1 270	+10,1	99	+47,8	2 490	+2,9	208	+60,0	382 072
964	-7,8	45	-15,1	3 873	-34,0	130	-15,0	382 076
<b>447 019</b>	<b>+8,8</b>	<b>127 653</b>	<b>+8,8</b>	<b>1 013 013</b>	<b>+9,7</b>	<b>296 522</b>	<b>+14,4</b>	<b>300 000</b>
<b>2 891</b>	<b>+47,3</b>	<b>645</b>	<b>+50,0</b>	<b>6 026</b>	<b>+94,0</b>	<b>1 476</b>	<b>+147,7</b>	<b>512 000</b>
<b>6 954</b>	<b>-28,4</b>	<b>1 105</b>	<b>-52,0</b>	<b>12 909</b>	<b>-33,1</b>	<b>1 845</b>	<b>-61,1</b>	<b>513 000</b>
<b>41 537</b>	<b>+8,1</b>	<b>7 691</b>	<b>+27,7</b>	<b>95 416</b>	<b>+12,1</b>	<b>16 828</b>	<b>+33,9</b>	<b>515 000</b>

Noch: **2.1 Kapazität und Leistung der Beherber**

Juli

Amtliche Schlüsselnummer	Verwaltungsbezirk	Betriebe		Betten			Mittlere Aufenthaltsdauer <sup>3)</sup>	
		geöffnete	Veränderung <sup>1)</sup>	an-gebotene	Veränderung <sup>1)</sup>	mittlere Auslastung <sup>2)</sup>	aller Gäste	ausländischer Gäste
<b>554 000</b>	<b>Kreis Borken</b>	<b>120</b>	<b>+3,4</b>	<b>5 061</b>	<b>-1,2</b>	<b>26,5</b>	<b>2,1</b>	<b>2,1</b>
554 004	Ahaus, Stadt	10	-	533	-0,4	36,2	2,3	1,8
554 008	Bocholt, Stadt	14	-	554	+0,2	27,6	2,4	3,8
554 012	Borken, Stadt	14	-6,7	630	-16,0	15,2	2,4	1,8
554 016	Gescher, Stadt	6	+50,0	101	+34,7	15,0	1,8	3,1
554 020	Gronau (Westf.), Stadt	13	-	576	+3,2	46,2	2,6	1,8
554 024	Heek	1	-	167	-	.	.	.
554 028	Heiden	3	-	96	-14,3	.	.	.
554 032	Isselburg, Stadt	5	+25,0	133	+24,3	35,9	1,4	1,3
554 036	Legden	6	-	612	+1,2	24,8	1,7	1,6
554 040	Raesfeld	7	-	222	-11,2	12,2	1,5	1,8
554 044	Reken	9	+28,6	308	+23,7	10,6	2,0	2,2
554 048	Rhede, Stadt	4	-	87	-	34,7	1,9	1,4
554 052	Schöppingen	5	-	117	+2,6	26,4	1,6	2,3
554 056	Stadtlohn, Stadt	4	-	133	-5,0	32,2	1,9	2,5
554 060	Südlohn	4	-	192	-2,5	33,3	1,8	1,8
554 064	Velen	7	-	380	-2,3	33,7	1,6	2,3
554 068	Vreden, Stadt	8	-	220	-7,2	36,9	2,3	3,9
<b>558 000</b>	<b>Kreis Coesfeld</b>	<b>91</b>	<b>+2,2</b>	<b>3 015</b>	<b>-</b>	<b>23,1</b>	<b>2,1</b>	<b>2,0</b>
558 004	Ascheberg	8	-	385	-1,0	23,9	1,6	1,4
558 008	Billerbeck, Stadt	7	-	451	+0,9	34,4	3,0	4,5
558 012	Coesfeld, Stadt	11	-	350	-1,1	23,7	2,0	2,3
558 016	Dülmen, Stadt	18	-	566	+2,9	12,9	1,8	1,3
558 020	Havixbeck	6	-14,3	176	-7,4	34,0	3,0	1,9
558 024	Lüdinghausen, Stadt	11	+37,5	181	+23,1	13,1	1,7	1,6
558 028	Nordkirchen	3	-	52	-	.	.	.
558 032	Nottuln	9	-	355	+2,0	36,1	2,6	1,5
558 036	Olfen, Stadt	4	-	77	-3,8	17,9	1,9	1,3
558 040	Rosendahl	2	-33,3	81	-31,4	.	.	.
558 044	Senden	12	+9,1	341	-	31,5	2,0	1,1
<b>562 000</b>	<b>Kreis Recklinghausen</b>	<b>98</b>	<b>-</b>	<b>4 623</b>	<b>+1,4</b>	<b>29,3</b>	<b>2,6</b>	<b>2,9</b>
562 004	Castrop-Rauxel, Stadt	7	-	388	-10,6	28,6	1,8	1,5
562 008	Datteln, Stadt	7	+16,7	309	+23,1	49,9	2,6	2,5
562 012	Dorsten, Stadt	19	-	581	+3,2	34,9	3,7	6,7
562 014	Gladbeck, Stadt	5	-	476	+0,6	39,6	1,9	2,1
562 016	Haltern am See, Stadt	19	-	886	-1,8	19,3	3,6	3,3
562 020	Herten, Stadt	7	-	267	+7,2	34,1	1,5	2,2
562 024	Marl, Stadt	12	-7,7	459	-4,6	33,1	2,0	1,9
562 028	Oer-Erkenschwick, Stadt	5	-	456	+19,7	32,2	3,6	16,8
562 032	Recklinghausen, Stadt	13	-	709	-3,1	25,9	1,9	2,0
562 036	Waltrop, Stadt	4	-	92	-3,2	30,0	2,1	1,8
<b>566 000</b>	<b>Kreis Steinfurt</b>	<b>183</b>	<b>+2,8</b>	<b>4 895</b>	<b>+3,2</b>	<b>17,5</b>	<b>2,7</b>	<b>2,8</b>
566 004	Altenberge	3	-	106	-	.	.	.
566 008	Emsdetten, Stadt	9	-	308	+2,7	26,4	1,8	1,6
566 012	Greven, Stadt	11	+10,0	365	+10,9	29,0	1,9	1,4
566 016	Hörstel, Stadt	16	+6,7	326	+5,8	7,4	3,0	2,4
566 020	Hopsten	4	-20,0	132	-8,3	29,3	3,2	1,2
566 024	Horstmar, Stadt	5	-	92	+3,4	46,1	3,4	2,9
566 028	Ibbenbüren, Stadt	13	-	389	-2,0	26,3	1,9	1,9
566 032	Ladbergen	8	-	144	-0,7	9,9	1,8	1,5
566 036	Laer	3	-	76	-5,0	39,9	2,1	1,5
566 040	Lengerich, Stadt	7	-	131	-	9,7	3,8	4,8
566 044	Lienen	11	-	211	-	9,5	3,5	5,3
566 048	Lotte	1	-	14	-	.	.	.
566 052	Metelen	5	-	118	-1,7	56,3	5,7	3,0
566 056	Mettingen	6	-	109	-	12,4	3,1	3,1
566 060	Neuenkirchen	4	-	110	+8,9	34,0	2,2	2,5
566 064	Nordwalde	3	-	123	-	.	.	.
566 068	Ochtrup, Stadt	4	-	61	-1,6	24,6	1,3	1,3
566 072	Recke	7	-	139	-2,1	26,1	2,3	2,0
566 076	Rheine, Stadt	20	+5,3	569	+7,4	31,7	1,7	1,7
566 080	Saerbeck	5	-	208	-	38,3	3,4	1,3
566 084	Steinfurt, Stadt	9	+12,5	244	+13,5	26,2	2,2	1,8
566 088	Tecklenburg, Stadt	22	+10,0	728	+6,1	11,8	3,4	3,0
566 092	Westerkappeln	3	-	30	+3,4	28,8	6,8	4,7
566 096	Wettringen	4	-	162	-0,6	7,8	5,3	7,7

## gungsstätten nach Verwaltungsbezirken

2007

Ankünfte				Übernachtungen				Amtliche Schlüsselnummer
aller Gäste	Veränderung <sup>1)</sup>	ausländischer Gäste	Veränderung <sup>1)</sup>	aller Gäste	Veränderung <sup>1)</sup>	ausländischer Gäste	Veränderung <sup>1)</sup>	
<b>22 102</b>	<b>+8,9</b>	<b>3 275</b>	<b>+24,1</b>	<b>46 490</b>	<b>+5,4</b>	<b>6 762</b>	<b>+17,7</b>	<b>554 000</b>
2 656	-8,2	827	+14,7	5 981	+8,5	1 510	-1,6	554 004
1 962	+10,3	207	+58,0	4 739	+32,6	785	+124,3	554 008
1 444	-29,2	189	-22,2	3 511	-40,9	333	-30,6	554 012
471	+32,7	151	+101,3	864	+1,2	462	+6,2	554 016
2 868	+7,1	739	+151,4	7 466	+7,1	1 355	+112,1	554 020
.	.	.	.	.	.	.	.	554 024
.	.	.	.	.	.	.	.	554 028
1 093	+15,4	319	+7,4	1 481	+3,1	427	-4,5	554 032
2 746	+24,3	207	-35,3	4 707	+8,9	335	-52,6	554 036
553	-18,8	15	-57,1	841	-13,9	27	-53,4	554 040
1 403	+56,1	57	-14,9	2 844	+54,2	127	+84,1	554 044
483	+33,4	9	-10,0	936	+32,0	13	-72,9	554 048
614	+7,9	23	-23,3	956	+11,7	54	-3,6	554 052
705	+61,0	31	+287,5	1 326	+24,7	77	+413,3	554 056
988	+19,9	146	+69,8	1 772	+23,4	257	+82,3	554 060
2 412	+17,9	227	-7,3	3 817	+0,8	524	-7,4	554 064
1 115	+20,7	107	+69,8	2 519	+17,9	420	+174,5	554 068
<b>14 350</b>	<b>+20,8</b>	<b>1 857</b>	<b>+45,9</b>	<b>30 146</b>	<b>+3,7</b>	<b>3 688</b>	<b>+7,9</b>	<b>558 000</b>
1 755	+6,2	190	+69,6	2 851	+11,1	260	+17,6	558 004
1 583	+5,7	204	+20,0	4 809	+2,0	917	+38,3	558 008
1 953	+59,2	473	+178,2	3 815	-3,1	1 076	+16,5	558 012
2 628	+1,7	275	-4,8	4 657	+0,6	363	-27,5	558 016
627	-14,1	114	-51,9	1 853	-48,5	218	-62,4	558 020
1 481	+39,3	140	+62,8	2 493	+24,2	225	-0,9	558 024
.	.	.	.	.	.	.	.	558 028
1 506	+3,4	127	+12,4	3 969	+17,1	192	+39,1	558 032
220	+6,8	14	-26,3	427	+10,6	18	-18,2	558 036
.	.	.	.	.	.	.	.	558 040
2 269	+92,1	290	+375,4	4 639	+43,4	323	+258,9	558 044
<b>22 100</b>	<b>+1,5</b>	<b>3 578</b>	<b>+5,7</b>	<b>56 811</b>	<b>+15,5</b>	<b>10 379</b>	<b>+34,4</b>	<b>562 000</b>
1 861	-9,6	304	-3,8	3 442	-8,0	465	-30,4	562 004
2 006	+24,6	54	+25,6	5 257	+27,6	134	-0,7	562 008
1 708	-31,1	131	-28,8	6 283	+3,2	882	+14,5	562 012
2 996	-23,4	1 325	-2,6	5 838	-17,4	2 757	+2,7	562 014
4 721	+20,9	263	+60,4	17 193	+39,7	878	+312,2	562 016
1 936	+18,0	108	-30,3	2 825	+5,1	235	-28,1	562 020
2 318	+18,5	480	+17,6	4 714	+25,2	934	-8,1	562 024
1 439	+5,8	156	-3,7	5 235	+28,8	2 614	+237,3	562 028
2 701	+18,3	730	+33,5	5 167	+15,4	1 431	+50,8	562 032
414	-27,9	27	-40,0	857	-1,5	49	-73,5	562 036
<b>30 076</b>	<b>-6,6</b>	<b>6 163</b>	<b>+4,9</b>	<b>82 095</b>	<b>-4,0</b>	<b>17 052</b>	<b>+20,6</b>	<b>566 000</b>
.	.	.	.	.	.	.	.	566 004
1 363	+20,8	36	+33,3	2 516	-1,9	58	+56,8	566 008
2 452	+19,3	299	+7,2	4 730	+31,6	432	+30,9	566 012
4 358	-40,1	1 056	+6,6	12 933	-30,8	2 566	+11,9	566 016
370	-4,4	17	-15,0	1 201	+7,5	20	-42,9	566 020
386	+77,9	105	x	1 314	+53,9	305	+150,0	566 024
2 536	+34,4	410	+38,0	4 703	+20,9	791	+44,1	566 028
1 488	-20,0	456	-20,3	2 702	-2,7	702	+4,0	566 032
446	+40,3	142	+222,7	939	+24,0	213	+134,1	566 036
833	-0,2	247	+2,1	3 171	-18,9	1 175	+28,6	566 040
430	-2,3	113	+11,9	1 495	-30,4	603	-5,2	566 044
-	-100,0	-	-	-	-100,0	-	-	566 048
359	-21,4	16	-5,9	2 059	-3,3	48	-29,4	566 052
515	+10,3	180	-2,2	1 583	+23,4	563	-4,9	566 056
519	+37,7	35	-38,6	1 160	+5,5	87	-49,4	566 060
.	.	.	.	.	.	.	.	566 064
345	+6,8	38	-24,0	465	-4,3	51	-49,5	566 068
441	-22,1	18	-21,7	1 034	-27,4	36	-48,6	566 072
3 298	-9,5	465	+7,1	5 596	+7,2	792	-5,7	566 076
733	-6,5	36	-70,5	2 468	+5,3	45	-79,0	566 080
850	+6,6	14	+16,7	1 881	-9,6	25	+4,2	566 084
6 510	-3,8	2 287	+2,4	22 159	+0,7	6 964	+39,4	566 088
81	-25,7	18	+28,6	554	-22,7	84	+25,4	566 092
816	+49,5	132	+32,0	4 303	+30,1	1 012	+30,4	566 096

Noch: **2.1 Kapazität und Leistung der Beherber**

Juli

Amtliche Schlüsselnummer	Verwaltungsbezirk	Betriebe		Betten			Mittlere Aufenthaltsdauer <sup>3)</sup>	
		geöffnete	Veränderung <sup>1)</sup>	angebotene	Veränderung <sup>1)</sup>	mittlere Auslastung <sup>2)</sup>	aller Gäste	ausländischer Gäste
<b>570 000</b>	<b>Kreis Warendorf</b>	<b>76</b>	<b>+1,3</b>	<b>2 325</b>	<b>+3,4</b>	<b>27,5</b>	<b>2,3</b>	<b>2,8</b>
570 004	Ahlen, Stadt	8	-11,1	211	-6,6	30,3	2,0	2,4
570 008	Beckum, Stadt	7	-	202	+3,1	29,5	2,2	4,3
570 012	Beelen	2	-	34	-	.	.	.
570 016	Drensteinfurt, Stadt	5	-	99	+2,1	.	.	.
570 020	Ennigerloh, Stadt	4	-	97	-	42,6	2,6	2,0
570 024	Everswinkel	5	+25,0	150	+29,3	36,7	4,5	4,1
570 028	Oelde, Stadt	9	-	407	+1,0	19,8	1,8	2,4
570 032	Ostbevern	3	-	63	-	42,5	1,8	1,8
570 036	Sassenberg, Stadt	5	-	58	-1,7	5,2	4,3	5,3
570 040	Sendenhorst, Stadt	3	-	96	+9,1	33,5	2,3	2,9
570 044	Telgte, Stadt	5	-	185	-0,5	37,3	1,5	1,6
570 048	Wadersloh	4	-	101	-	36,6	3,4	1,4
570 052	Warendorf, Stadt	16	+6,7	622	+6,9	34,6	2,7	2,8
<b>500 000</b>	<b>Reg.-Bez. Münster</b>	<b>685</b>	<b>+1,6</b>	<b>29 639</b>	<b>+1,2</b>	<b>26,3</b>	<b>2,4</b>	<b>2,4</b>
<b>711 000</b>	<b>Kreisfreie Stadt Bielefeld</b>	<b>59</b>	<b>-3,3</b>	<b>3 630</b>	<b>-2,1</b>	<b>29,3</b>	<b>1,9</b>	<b>2,0</b>
<b>754 000</b>	<b>Kreis Gütersloh</b>	<b>101</b>	<b>+3,1</b>	<b>3 371</b>	<b>-0,1</b>	<b>26,9</b>	<b>2,1</b>	<b>2,5</b>
754 004	Borgholzhausen, Stadt	3	+50,0	79	+88,1	.	.	.
754 008	Gütersloh, Stadt	19	-	777	-8,3	30,5	2,1	2,6
754 012	Halle (Westf.), Stadt	9	-	458	+1,1	48,0	2,4	2,1
754 016	Harsewinkel, Stadt	9	-	402	+1,5	35,5	1,8	3,1
754 020	Herzebrock-Clarholz	3	-	89	+21,9	11,6	1,5	2,1
754 024	Langenberg	3	-	71	+1,4	.	.	.
754 028	Rheda-Wiedenbrück, Stadt	14	+16,7	518	+3,4	29,9	1,6	2,5
754 032	Rietberg, Stadt	6	-	156	-1,9	35,2	3,2	1,0
754 036	Schloß Holte-Stukenbrock, Stadt	12	-	277	+2,6	10,8	1,9	2,2
754 040	Steinhagen	4	+33,3	110	+35,8	25,0	1,8	2,0
754 044	Verl	7	-	141	-17,5	28,9	1,7	1,9
754 048	Versmold, Stadt	5	-16,7	134	-22,1	11,3	3,3	4,3
754 052	Werther (Westf.), Stadt	7	-	159	+14,4	26,6	3,5	2,9
<b>758 000</b>	<b>Kreis Herford</b>	<b>69</b>	<b>-1,4</b>	<b>2 794</b>	<b>+1,5</b>	<b>28,0</b>	<b>4,6</b>	<b>2,8</b>
758 004	Bünde, Stadt	8	-	247	+0,8	47,3	6,2	1,3
758 008	Enger, Stadt	1	-	19	-	.	.	.
758 012	Herford, Stadt	15	+7,1	516	+6,8	13,6	1,7	1,7
758 016	Hiddenhausen	6	-	220	+2,8	22,4	1,8	1,4
758 020	Kirchlengern	1	-	17	-	.	.	.
758 024	Löhne, Stadt	9	-	446	-	45,4	7,5	2,7
758 028	Rödinghausen	7	-12,5	247	+1,2	52,3	4,8	2,6
758 032	Spenge, Stadt	3	-25,0	79	-13,2	.	.	.
758 036	Vlotho, Stadt	19	-	1 003	+0,9	23,0	5,7	3,6
<b>762 000</b>	<b>Kreis Höxter</b>	<b>152</b>	<b>+0,7</b>	<b>6 840</b>	<b>-1,4</b>	<b>37,1</b>	<b>5,3</b>	<b>4,0</b>
762 004	Bad Driburg, Stadt	47	-	3 095	+1,0	54,4	12,6	3,7
762 008	Beverungen, Stadt	20	-	586	-4,6	22,1	2,3	2,7
762 012	Borgentreich, Stadt	2	+100,0	30	+66,7	.	.	.
762 016	Brakel, Stadt	12	-7,7	385	-28,7	27,7	3,6	5,2
762 020	Höxter, Stadt	26	-	909	+0,4	20,9	2,0	3,3
762 024	Marienmünster, Stadt	9	-10,0	252	-3,8	24,6	4,7	9,9
762 028	Nieheim, Stadt	13	+8,3	711	-	28,1	6,0	8,3
762 032	Steinheim, Stadt	3	+50,0	75	+36,4	11,8	2,0	2,0
762 036	Warburg, Stadt	16	-	573	+12,6	26,3	3,0	1,8
762 040	Willebadessen, Stadt	4	-	224	-13,8	.	.	.
<b>766 000</b>	<b>Kreis Lippe</b>	<b>276</b>	<b>-3,8</b>	<b>12 226</b>	<b>-1,1</b>	<b>30,5</b>	<b>5,5</b>	<b>4,7</b>
766 004	Augustdorf	1	-	15	-	.	.	.
766 008	Bad Salzuflen, Stadt	76	-6,2	4 484	-0,8	52,8	8,6	3,1
766 012	Barntrup, Stadt	3	-	33	+3,1	.	.	.
766 016	Blomberg, Stadt	9	-	539	-0,2	32,9	3,8	2,3
766 020	Detmold, Stadt	24	-4,0	830	-8,6	28,6	2,1	2,9
766 024	Dörentrup	8	-20,0	225	-26,9	34,0	3,3	2,3
766 028	Extertal	11	-	870	+0,7	13,8	6,2	7,1
766 032	Horn-Bad Meinberg, Stadt	56	-11,1	2 649	-1,7	40,6	7,0	5,7

## gungsstätten nach Verwaltungsbezirken

### 2007

Ankünfte				Übernachtungen				Amtliche Schlüsselnummer
aller Gäste	Veränderung <sup>1)</sup>	ausländischer Gäste	Veränderung <sup>1)</sup>	aller Gäste	Veränderung <sup>1)</sup>	ausländischer Gäste	Veränderung <sup>1)</sup>	
<b>10 114</b>	<b>+1,6</b>	<b>1 157</b>	<b>+14,1</b>	<b>23 704</b>	<b>-2,5</b>	<b>3 215</b>	<b>+16,7</b>	<b>570 000</b>
1 005	+23,3	148	+43,7	1 980	+10,7	360	+3,7	570 004
840	-9,1	93	-19,1	1 846	+1,3	404	+71,2	570 008
.	.	.	.	.	.	.	.	570 012
.	.	.	.	.	.	.	.	570 016
486	+16,0	39	-18,8	1 282	+19,9	79	-9,2	570 020
336	-20,2	14	+250,0	1 498	-37,9	57	+35,7	570 024
1 371	-10,2	262	+41,6	2 452	-3,9	629	+26,6	570 028
468	+8,6	21	+110,0	831	+14,5	38	+192,3	570 032
427	-14,9	96	+81,1	1 819	+10,8	512	+212,2	570 036
428	+13,8	60	+33,3	996	-11,5	171	-19,7	570 040
1 393	+3,5	105	-22,2	2 142	-3,5	167	-32,1	570 044
332	+11,8	11	-56,0	1 145	+4,3	15	-68,1	570 048
2 596	+2,0	227	+5,1	7 072	+0,5	643	-7,3	570 052
<b>150 124</b>	<b>+2,7</b>	<b>25 471</b>	<b>+11,0</b>	<b>353 597</b>	<b>+4,1</b>	<b>61 245</b>	<b>+18,5</b>	<b>500 000</b>
<b>19 514</b>	<b>+10,2</b>	<b>4 511</b>	<b>+31,4</b>	<b>37 558</b>	<b>+10,2</b>	<b>9 129</b>	<b>+20,9</b>	<b>711 000</b>
<b>17 916</b>	<b>+3,1</b>	<b>2 493</b>	<b>+28,0</b>	<b>37 211</b>	<b>-0,5</b>	<b>6 283</b>	<b>+31,6</b>	<b>754 000</b>
.	.	.	.	.	.	.	.	754 004
3 571	-11,4	720	+22,2	7 347	-19,5	1 838	-0,4	754 008
2 895	+4,3	258	+26,5	6 810	+10,9	546	+42,9	754 012
2 426	+19,3	443	+103,2	4 381	+9,1	1 361	+132,3	754 016
186	+7,5	16	-55,6	288	-3,7	34	-52,8	754 020
.	.	.	.	.	.	.	.	754 024
3 085	-9,0	277	-18,0	4 808	-4,4	696	-21,4	754 028
529	+0,2	15	+50,0	1 702	+5,6	15	-	754 032
2 029	+6,5	468	+34,9	3 882	-5,9	1 031	+55,7	754 036
482	+75,3	4	x	852	+17,8	8	x	754 040
749	+3,9	102	-10,5	1 262	+4,9	191	+5,5	754 044
1 150	+12,0	58	+34,9	3 850	-0,7	252	+306,5	754 048
337	+25,7	30	+57,9	1 183	+59,2	87	+74,0	754 052
<b>8 625</b>	<b>-1,4</b>	<b>816</b>	<b>+0,1</b>	<b>39 854</b>	<b>-3,5</b>	<b>2 250</b>	<b>+14,3</b>	<b>758 000</b>
580	+1,2	42	-46,8	3 621	+4,7	56	-68,2	758 004
.	.	.	.	.	.	.	.	758 008
1 706	+3,8	295	-2,3	2 905	+2,4	500	-8,6	758 012
874	+31,2	37	+117,6	1 531	+24,1	52	+108,0	758 016
.	.	.	.	.	.	.	.	758 020
802	-1,8	17	-55,3	6 045	-9,9	46	-51,1	758 024
840	+23,2	9	-25,0	4 005	+2,3	23	-56,6	758 028
.	.	.	.	.	.	.	.	758 032
3 474	-13,7	403	+12,9	19 663	-8,4	1 467	+44,0	758 036
<b>20 692</b>	<b>+0,3</b>	<b>1 827</b>	<b>+1,8</b>	<b>110 235</b>	<b>-5,7</b>	<b>7 242</b>	<b>-6,2</b>	<b>762 000</b>
5 289	+14,5	120	+12,1	66 477	+1,6	443	+48,7	762 004
3 217	-11,7	116	+5,5	7 374	-15,2	308	+28,9	762 008
.	.	.	.	.	.	.	.	762 012
1 176	-17,9	54	-44,9	4 281	-6,1	283	-28,2	762 016
5 999	+8,8	555	+47,2	12 215	+1,2	1 830	+107,0	762 020
408	-11,9	64	-69,2	1 922	-36,8	633	-59,0	762 024
1 379	-1,5	295	-26,1	8 226	-18,3	2 453	-9,0	762 028
134	-2,9	8	x	274	+15,1	16	x	762 032
2 364	-7,0	499	+39,4	7 054	-31,7	919	-27,3	762 036
.	.	.	.	.	.	.	.	762 040
<b>34 019</b>	<b>+5,9</b>	<b>4 404</b>	<b>+16,4</b>	<b>186 900</b>	<b>+6,6</b>	<b>20 845</b>	<b>+42,1</b>	<b>766 000</b>
8 417	-1,3	967	-11,6	72 407	+0,6	2 952	+11,4	766 004
.	.	.	.	.	.	.	.	766 008
.	.	.	.	.	.	.	.	766 012
1 417	+24,8	71	+69,0	5 325	+11,7	160	+31,1	766 016
4 265	+5,2	575	+8,3	8 940	+2,3	1 639	+96,1	766 020
717	+2,1	28	+3,7	2 372	-23,5	63	+23,5	766 024
1 084	+6,7	254	+8,5	6 672	+16,4	1 798	+16,2	766 028
5 106	-12,4	387	-25,6	35 874	-8,2	2 209	-18,8	766 032

Amtliche Schlüsselnummer	Verwaltungsbezirk	Betriebe		Betten			Mittlere Aufenthaltsdauer <sup>3)</sup>	
		geöffnete	Veränderung <sup>1)</sup>	angebotene	Veränderung <sup>1)</sup>	mittlere Auslastung <sup>2)</sup>	aller Gäste	ausländischer Gäste
	<b>Noch: Kreis Lippe</b>							
766 036	Kalletal	10	–	201	–2,0	4,9	4,8	4,9
766 040	Lage, Stadt	19	+5,6	482	–0,6	21,9	3,1	4,0
766 044	Lemgo, Stadt	12	+9,1	317	+1,0	10,5	2,0	2,2
766 048	Leopoldshöhe	3	–	51	+2,0	23,8	2,9	3,5
766 052	Lügde, Stadt	14	–	470	–1,9	5,4	2,7	3,8
766 056	Oerlinghausen, Stadt	10	+11,1	507	+6,5	47,9	7,3	3,3
766 060	Schieder-Schwalenberg, Stadt	16	+6,7	512	+16,4	10,1	3,9	3,2
766 064	Schlangen	4	–	41	+13,9	10,5	3,5	14,3
<b>770 000</b>	<b>Kreis Minden-Lübbecke</b>	<b>125</b>	<b>–1,6</b>	<b>7 516</b>	<b>–1,8</b>	<b>50,0</b>	<b>5,4</b>	<b>2,2</b>
770 004	Bad Oeynhausen, Stadt	33	–8,3	3 891	–4,5	67,2	10,3	1,9
770 008	Espelkamp, Stadt	6	–	190	+3,8	19,0	1,6	2,0
770 012	Hille	7	+16,7	199	–	66,3	6,2	5,3
770 016	Hüllhorst	3	–25,0	174	–13,0	21,7	2,9	3,1
770 020	Lübbecke, Stadt	2	–	58	–	.	.	.
770 024	Minden, Stadt	17	–	810	+6,4	31,3	1,6	2,0
770 028	Petershagen, Stadt	17	–	611	–2,2	39,7	4,1	3,3
770 032	Porta Westfalica, Stadt	13	+8,3	608	+3,1	18,4	2,4	2,4
770 036	Preußisch-Oldendorf, Stadt	16	–	677	+1,7	60,5	11,6	13,8
770 040	Rahden, Stadt	5	–	173	+4,2	21,1	2,1	1,5
770 044	Stemwede	6	–	125	–2,3	.	.	.
<b>774 000</b>	<b>Kreis Paderborn</b>	<b>119</b>	<b>+3,5</b>	<b>5 498</b>	<b>+5,2</b>	<b>37,3</b>	<b>3,6</b>	<b>3,2</b>
774 004	Altenbeken	5	+25,0	73	+14,1	17,3	3,8	5,3
774 008	Bad Lippspringe, Stadt	19	–	1 539	+6,2	57,6	6,3	2,4
774 012	Borchen	8	–11,1	281	–12,5	49,0	5,2	2,3
774 016	Büren, Stadt	12	+20,0	484	+24,7	29,4	2,5	2,3
774 020	Delbrück, Stadt	6	–14,3	207	–12,7	35,7	2,2	2,6
774 024	Hövelhof	10	–	255	+6,3	18,2	2,7	3,6
774 028	Lichtenau, Stadt	10	–	518	+0,6	12,4	3,9	6,8
774 032	Paderborn, Stadt	29	+7,4	1 255	+8,7	30,4	2,1	3,0
774 036	Salzkotten, Stadt	4	–	102	–1,0	21,6	1,9	2,4
774 040	Bad Wünnenberg, Stadt	16	+6,7	784	+3,7	43,0	5,9	3,2
<b>700 000</b>	<b>Reg.-Bez. Detmold</b>	<b>901</b>	<b>–0,9</b>	<b>41 875</b>	<b>–0,3</b>	<b>35,0</b>	<b>4,2</b>	<b>3,1</b>
	<b>Kreisfreie Städte</b>							
<b>911 000</b>	<b>Bochum</b>	<b>39</b>	<b>+5,4</b>	<b>3 596</b>	<b>+12,2</b>	<b>29,3</b>	<b>1,7</b>	<b>2,0</b>
<b>913 000</b>	<b>Dortmund</b>	<b>64</b>	<b>–1,5</b>	<b>5 449</b>	<b>+1,3</b>	<b>31,4</b>	<b>1,7</b>	<b>1,7</b>
<b>914 000</b>	<b>Hagen</b>	<b>24</b>	<b>–</b>	<b>1 545</b>	<b>+8,0</b>	<b>48,8</b>	<b>3,1</b>	<b>2,2</b>
<b>915 000</b>	<b>Hamm</b>	<b>25</b>	<b>–</b>	<b>980</b>	<b>+0,8</b>	<b>34,7</b>	<b>1,6</b>	<b>1,3</b>
<b>916 000</b>	<b>Herne</b>	<b>11</b>	<b>+22,2</b>	<b>628</b>	<b>+38,6</b>	<b>34,1</b>	<b>1,7</b>	<b>1,8</b>
<b>954 000</b>	<b>Ennepe-Ruhr-Kreis</b>	<b>62</b>	<b>–1,6</b>	<b>2 998</b>	<b>+0,8</b>	<b>29,3</b>	<b>2,5</b>	<b>2,7</b>
954 004	Breckerfeld, Stadt	5	–	255	–0,8	.	.	.
954 008	Ennepetal, Stadt	5	–	312	–	63,6	9,9	1,8
954 012	Gevelsberg, Stadt	2	–	92	–	.	.	.
954 016	Hattingen, Stadt	14	–6,7	566	+5,0	14,2	1,5	1,8
954 020	Herdecke, Stadt	6	–	413	–	31,9	2,6	2,1
954 024	Schwelm, Stadt	9	–	378	+0,5	23,2	2,3	2,4
954 028	Sprockhövel, Stadt	6	–	415	–	29,2	2,7	2,3
954 032	Wetter (Ruhr), Stadt	5	–	205	–1,0	34,8	1,7	2,5
954 036	Witten, Stadt	10	–	362	–	38,4	2,5	4,1
<b>958 000</b>	<b>Hochsauerlandkreis</b>	<b>516</b>	<b>–1,0</b>	<b>24 592</b>	<b>+0,3</b>	<b>36,0</b>	<b>4,4</b>	<b>4,6</b>
958 004	Arnsberg, Stadt	22	–	1 307	+0,1	25,7	3,1	3,2
958 008	Bestwig	21	–	958	+4,1	32,1	4,1	4,4
958 012	Brilon, Stadt	31	+3,3	1 310	+2,9	41,9	5,2	3,7
958 016	Eslohe (Sauerland)	29	–6,5	1 049	–12,3	41,3	5,0	5,3
958 020	Hallenberg, Stadt	14	–17,6	573	–8,9	34,3	3,3	3,4
958 024	Marsberg, Stadt	8	–	189	+11,8	14,2	1,8	2,3
958 028	Medebach, Stadt	23	–4,2	3 946	–0,5	57,4	4,9	5,6
958 032	Meschede, Stadt	32	–	1 181	+7,2	22,5	3,7	5,3
958 036	Olsberg, Stadt	37	+2,8	1 235	+3,4	32,2	4,0	3,9
958 040	Schmallenberg, Stadt	122	–0,8	4 383	–4,3	49,3	5,6	4,8
958 044	Sundern (Sauerland), Stadt	40	–2,4	1 322	–1,4	17,7	3,3	3,0
958 048	Winterberg, Stadt	137	+0,7	7 139	+4,4	27,8	4,2	4,1

## gungsstätten nach Verwaltungsbezirken

### 2007

Ankünfte				Übernachtungen				Amtliche Schlüsselnummer
aller Gäste	Veränderung <sup>1)</sup>	ausländischer Gäste	Veränderung <sup>1)</sup>	aller Gäste	Veränderung <sup>1)</sup>	ausländischer Gäste	Veränderung <sup>1)</sup>	
2 465	-27,5	204	+32,5	11 847	-3,5	1 006	+26,5	766 036
968	-16,5	68	-35,2	3 039	-25,1	274	-40,4	766 040
1 212	-6,0	190	-34,9	2 444	-25,9	424	-46,9	766 044
99	-51,0	4	+33,3	291	-45,4	14	-70,8	766 048
2 303	-12,3	433	-25,5	6 154	-14,0	1 640	-25,7	766 052
1 026	+42,9	30	-40,0	7 528	+38,0	98	-64,0	766 056
4 022	+234,6	448	x	15 821	+135,5	1 416	x	766 060
51	+2,0	3	-25,0	180	+32,4	43	+7,5	766 064
<b>24 205</b>	<b>+2,4</b>	<b>2 406</b>	<b>+13,0</b>	<b>130 809</b>	<b>-0,3</b>	<b>5 284</b>	<b>+5,2</b>	<b>770 000</b>
7 858	+8,8	946	+77,5	81 065	-0,1	1 812	+51,8	770 004
1 239	-6,8	157	-29,6	1 960	-5,2	321	-18,5	770 008
616	+76,5	12	-20,0	3 823	+90,2	64	+178,3	770 012
398	-26,0	25	-56,9	1 172	-10,1	77	-43,8	770 016
.	.	.	.	.	.	.	.	770 020
5 033	+20,3	515	+18,7	7 847	+16,8	1 050	+9,0	770 024
2 190	+3,1	114	-0,9	8 924	-5,7	372	+19,6	770 028
4 463	-20,2	462	-23,9	10 708	-21,2	1 122	-19,3	770 032
1 091	-1,7	13	-59,4	12 694	+3,1	179	-49,1	770 036
536	+8,5	91	+139,5	1 132	-8,3	135	+10,7	770 040
.	.	.	.	.	.	.	.	770 044
<b>19 387</b>	<b>+12,2</b>	<b>3 236</b>	<b>+24,7</b>	<b>70 649</b>	<b>+6,6</b>	<b>10 210</b>	<b>+33,5</b>	<b>774 000</b>
104	+23,8	20	+300,0	391	+33,9	105	x	774 004
4 387	+23,4	343	+24,3	27 498	+6,2	819	+11,6	774 008
824	+10,9	30	-60,0	4 265	+5,2	70	-69,6	774 012
1 694	+59,2	131	+4,8	4 309	+70,5	295	-1,7	774 016
1 246	+7,3	92	+58,6	2 735	+10,6	235	+155,4	774 020
977	+15,1	107	-0,9	2 593	+9,3	387	-15,1	774 024
509	+12,6	157	x	1 995	+48,1	1 061	x	774 028
7 558	+1,8	1 593	+23,7	15 964	-1,4	4 850	+61,5	774 032
357	+14,1	90	+4,7	683	+22,6	216	-28,2	774 036
1 731	+5,7	673	+21,9	10 216	-3,4	2 172	-11,6	774 040
<b>144 358</b>	<b>+5,0</b>	<b>19 693</b>	<b>+19,4</b>	<b>613 216</b>	<b>+1,8</b>	<b>61 243</b>	<b>+24,1</b>	<b>700 000</b>
.	.	.	.	.	.	.	.	.
<b>18 816</b>	<b>+0,9</b>	<b>3 788</b>	<b>+20,4</b>	<b>32 586</b>	<b>-5,2</b>	<b>7 571</b>	<b>+14,7</b>	<b>911 000</b>
<b>31 159</b>	<b>-16,9</b>	<b>6 906</b>	<b>-23,2</b>	<b>52 929</b>	<b>-15,3</b>	<b>11 769</b>	<b>-19,8</b>	<b>913 000</b>
<b>7 481</b>	<b>+4,4</b>	<b>2 247</b>	<b>+38,0</b>	<b>23 359</b>	<b>+69,4</b>	<b>5 028</b>	<b>+90,7</b>	<b>914 000</b>
<b>6 289</b>	<b>+0,3</b>	<b>2 160</b>	<b>-6,7</b>	<b>10 340</b>	<b>+12,2</b>	<b>2 733</b>	<b>-4,8</b>	<b>915 000</b>
<b>3 956</b>	<b>+234,1</b>	<b>708</b>	<b>x</b>	<b>6 629</b>	<b>+87,3</b>	<b>1 269</b>	<b>x</b>	<b>916 000</b>
.	.	.	.	.	.	.	.	.
<b>11 099</b>	<b>+3,8</b>	<b>998</b>	<b>-8,2</b>	<b>28 252</b>	<b>+4,3</b>	<b>2 667</b>	<b>+13,3</b>	<b>954 000</b>
.	.	.	.	.	.	.	.	954 004
620	+15,7	12	-20,0	6 156	+2,0	21	+16,7	954 008
.	.	.	.	.	.	.	.	954 012
2 232	+5,0	174	-30,4	3 312	-20,0	313	-27,5	954 016
1 474	-6,4	167	+12,1	3 770	+12,8	359	+8,8	954 020
1 200	+8,2	170	+23,2	2 719	+22,5	416	+26,1	954 024
1 409	+29,7	63	-8,7	3 754	+20,9	144	+0,7	954 028
1 338	+12,4	63	+12,5	2 210	+22,6	159	+6,7	954 032
1 676	-5,2	249	-1,2	4 207	+26,0	1 018	+40,8	954 036
.	.	.	.	.	.	.	.	.
<b>78 037</b>	<b>+3,6</b>	<b>19 723</b>	<b>+5,2</b>	<b>344 596</b>	<b>+7,8</b>	<b>91 310</b>	<b>+5,1</b>	<b>958 000</b>
3 531	-12,3	461	-32,2	10 933	-5,8	1 484	-23,9	958 004
3 260	-2,3	592	+78,3	13 241	+17,8	2 579	+123,1	958 008
3 253	+1,5	850	+8,3	17 022	+1,5	3 111	-7,4	958 012
2 626	+23,9	229	+19,3	13 206	+41,7	1 211	+24,2	958 016
1 855	-2,1	575	-6,4	6 047	-11,6	1 945	-12,0	958 020
467	-5,7	109	+31,3	830	-10,2	246	+28,1	958 024
16 168	+22,3	5 821	-2,0	79 294	+15,6	32 430	-6,2	958 028
6 279	-5,6	1 620	+22,0	23 057	+2,2	8 656	+79,1	958 032
4 620	+14,8	1 113	+64,9	18 562	+9,8	4 391	+65,6	958 036
12 274	+4,3	2 138	+20,5	68 453	-0,7	10 225	+2,4	958 040
6 260	-13,2	651	-3,4	20 861	+17,1	1 973	+1,1	958 044
17 444	+0,3	5 564	-1,9	73 090	+7,5	23 059	+0,1	958 048

Noch: **2.1 Kapazität und Leistung der Beherber**

Juli

Amtliche Schlüsselnummer	Verwaltungsbezirk	Betriebe		Betten			Mittlere Aufenthaltsdauer <sup>3)</sup>	
		geöffnete	Veränderung <sup>1)</sup>	an-gebotene	Veränderung <sup>1)</sup>	mittlere Auslastung <sup>2)</sup>	aller Gäste	ausländischer Gäste
<b>962 000</b>	<b>Märkischer Kreis</b>	<b>123</b>	<b>+8,8</b>	<b>4 356</b>	<b>+11,3</b>	<b>29,5</b>	<b>2,8</b>	<b>2,7</b>
962 004	Altena, Stadt	9	+12,5	320	+9,2	27,1	2,8	4,0
962 008	Balve, Stadt	7	–	312	–3,7	23,3	2,4	2,0
962 012	Halver, Stadt	3	–	66	–	33,7	1,9	3,2
962 016	Hemer, Stadt	3	+50,0	293	+9,7	.	.	.
962 020	Herscheid	3	–40,0	44	–40,5	23,2	2,0	2,3
962 024	Iserlohn, Stadt	19	+11,8	690	+11,3	30,2	2,0	1,8
962 028	Kierspe, Stadt	9	+50,0	130	+94,0	6,8	3,9	5,1
962 032	Lüdenscheid, Stadt	15	+15,4	806	+13,4	40,9	2,3	3,0
962 036	Meinerzhagen, Stadt	19	+11,8	816	+33,1	21,1	2,8	2,9
962 040	Menden (Sauerland), Stadt	13	+8,3	226	–2,2	20,4	2,3	1,7
962 044	Nachrodt-Wiblingwerde	4	–	206	–3,7	10,4	2,5	2,0
962 048	Neuenrade, Stadt	6	–	152	+13,4	34,0	2,0	2,1
962 052	Plettenberg, Stadt	5	–	144	–1,4	19,9	2,7	4,8
962 056	Schalksmühle	2	–	35	–	.	.	.
962 060	Werdohl, Stadt	6	–	116	–1,7	24,1	2,5	2,2
<b>966 000</b>	<b>Kreis Olpe</b>	<b>143</b>	<b>–</b>	<b>5 006</b>	<b>–1,7</b>	<b>19,8</b>	<b>3,6</b>	<b>3,9</b>
966 004	Attendorn, Stadt	27	+3,8	824	+2,0	12,3	3,4	4,0
966 008	Drolshagen, Stadt	12	+9,1	219	+5,3	6,6	3,9	5,3
966 012	Finnentrop	10	–	409	+0,5	17,0	3,7	4,1
966 016	Kirchhundem	21	–4,5	679	–14,5	26,5	4,6	3,8
966 020	Lennebstadt, Stadt	42	–	1 498	+0,3	31,9	3,0	3,4
966 024	Olpe, Stadt	20	–	1 055	–	18,4	4,2	3,8
966 028	Wenden	11	–8,3	322	–2,4	38,7	2,6	3,5
<b>970 000</b>	<b>Kreis Siegen-Wittgenstein</b>	<b>143</b>	<b>–0,7</b>	<b>5 636</b>	<b>+1,8</b>	<b>37,6</b>	<b>4,6</b>	<b>2,9</b>
970 004	Bad Berleburg, Stadt	36	–	1 900	+3,9	62,8	13,5	3,6
970 008	Burbach	7	–	240	+0,8	52,7	6,9	12,2
970 012	Erndtebrück	1	–	28	+7,7	.	.	.
970 016	Freudenberg, Stadt	8	–11,1	278	–3,1	33,0	2,0	2,5
970 020	Hilchenbach, Stadt	21	–	711	+2,6	14,3	4,5	7,3
970 024	Kreuztal, Stadt	6	–	105	–4,5	25,9	2,2	2,4
970 028	Bad Laasphe, Stadt	16	–	974	+6,6	41,5	4,4	2,8
970 032	Netphen, Stadt	13	–	314	+8,3	30,9	3,0	2,2
970 036	Neunkirchen	3	–	69	–	.	.	.
970 040	Siegen, Stadt	21	–4,5	625	–19,5	47,4	2,0	1,9
970 044	Wilnsdorf	11	+10,0	392	+28,5	32,6	2,2	2,0
<b>974 000</b>	<b>Kreis Soest</b>	<b>175</b>	<b>–2,8</b>	<b>8 381</b>	<b>–1,1</b>	<b>30,5</b>	<b>4,9</b>	<b>2,2</b>
974 004	Anröchte	2	–	41	–	.	.	.
974 008	Bad Sassendorf	40	–4,8	2 242	–1,4	56,7	8,5	2,8
974 012	Ense	3	–	52	–13,3	20,0	1,6	3,4
974 016	Erwitte, Stadt	22	–	901	+0,2	53,7	7,6	2,1
974 020	Geseke, Stadt	3	–	759	–	6,9	1,8	1,5
974 024	Lippetal	6	–	58	–9,4	3,4	1,6	1,2
974 028	Lippstadt, Stadt	30	–3,2	1 502	–2,9	47,1	5,1	2,1
974 032	Möhnesee	21	+5,0	965	+3,7	28,6	4,1	2,7
974 036	Rüthen, Stadt	7	–12,5	269	–3,9	2,3	5,4	1,3
974 040	Soest, Stadt	14	–	755	–	24,7	2,1	1,7
974 044	Warstein, Stadt	17	–5,6	505	–4,0	13,9	2,4	2,8
974 048	Welper	1	–	26	–	.	.	.
974 052	Werl, Stadt	6	–14,3	260	–3,3	33,6	1,3	2,1
974 056	Wickede (Ruhr)	3	–	46	–2,1	49,2	1,5	2,3
<b>978 000</b>	<b>Kreis Unna</b>	<b>63</b>	<b>+3,3</b>	<b>2 614</b>	<b>+2,7</b>	<b>26,7</b>	<b>1,9</b>	<b>1,7</b>
978 004	Bergkamen, Stadt	5	+25,0	114	+16,3	13,7	1,7	1,9
978 008	Bönen	1	–	11	–	.	.	.
978 012	Fröndenberg/Ruhr, Stadt	3	–	110	–	29,3	1,6	2,0
978 016	Holzwickede	3	–	211	–	.	.	.
978 020	Kamen, Stadt	8	–	335	–0,9	22,5	1,8	1,2
978 024	Lünen, Stadt	10	+11,1	631	+6,8	22,4	2,3	2,3
978 028	Schwerte, Stadt	11	–	379	–1,3	22,5	2,1	2,7
978 032	Selm, Stadt	3	–	79	+9,7	.	.	.
978 036	Unna, Stadt	10	+11,1	437	+5,3	32,5	2,2	2,3
978 040	Werne, Stadt	9	–10,0	307	–2,5	30,7	2,0	1,8
<b>900 000</b>	<b>Reg.-Bez. Arnsberg</b>	<b>1 388</b>	<b>+0,2</b>	<b>65 781</b>	<b>+2,0</b>	<b>32,3</b>	<b>3,4</b>	<b>3,2</b>
	<b>Nordrhein-Westfalen</b>	<b>5 292</b>	<b>+0,3</b>	<b>278 931</b>	<b>+1,2</b>	<b>32,1</b>	<b>2,6</b>	<b>2,4</b>



## gungsstätten nach Verwaltungsbezirken

2007

Ankünfte				Übernachtungen				Amtliche Schlüsselnummer
aller Gäste	Veränderung <sup>1)</sup>	ausländischer Gäste	Veränderung <sup>1)</sup>	aller Gäste	Veränderung <sup>1)</sup>	ausländischer Gäste	Veränderung <sup>1)</sup>	
<b>15 420</b>	<b>+9,4</b>	<b>2 799</b>	<b>-4,7</b>	<b>42 681</b>	<b>+9,3</b>	<b>7 672</b>	<b>-1,3</b>	<b>962 000</b>
943	-23,9	81	-19,8	2 686	-16,3	322	+35,3	962 004
802	+11,1	14	-50,0	1 934	+17,2	28	-55,6	962 008
363	+56,5	42	+75,0	689	+53,5	135	+321,9	962 012
.	.	.	.	.	.	.	.	962 016
155	-39,7	38	-26,9	317	-42,8	86	-25,9	962 020
3 217	+13,5	509	+13,6	6 455	+7,2	913	-6,4	962 024
288	+42,6	32	x	1 115	+80,1	162	x	962 028
4 359	+15,3	1 644	-9,2	10 210	+11,6	4 969	-5,7	962 032
2 049	+32,3	165	+26,0	5 696	+20,2	476	+15,0	962 036
730	+5,5	63	+53,7	1 703	+22,0	109	+9,0	962 040
268	-44,7	3	-95,1	666	-49,0	6	-93,1	962 044
822	+14,5	130	-29,0	1 603	+27,0	268	-25,3	962 048
329	-11,6	15	-31,8	890	+17,4	72	+12,5	962 052
.	.	.	.	.	.	.	.	962 056
348	+23,8	40	+17,6	866	+27,4	89	+58,9	962 060
<b>21 644</b>	<b>-4,6</b>	<b>3 686</b>	<b>+2,1</b>	<b>78 168</b>	<b>+0,2</b>	<b>14 518</b>	<b>-2,9</b>	<b>966 000</b>
4 717	+6,0	877	+17,2	15 817	+14,1	3 483	+16,1	966 004
1 852	-16,2	398	+7,3	7 209	+32,5	2 098	+47,6	966 008
724	-18,0	69	+16,9	2 691	-24,4	285	+2,9	966 012
1 206	-15,4	112	-20,6	5 588	-16,8	421	-18,3	966 016
4 967	+15,5	396	+24,9	14 797	+1,0	1 342	-3,5	966 020
6 710	-20,6	1 608	-13,8	28 201	-10,4	6 091	-23,6	966 024
1 468	+50,3	226	+107,3	3 865	+66,0	798	+116,3	966 028
<b>21 123</b>	<b>+23,6</b>	<b>2 853</b>	<b>+9,8</b>	<b>98 117</b>	<b>+23,3</b>	<b>8 280</b>	<b>+22,9</b>	<b>970 000</b>
2 732	+16,3	192	+58,7	36 850	+14,4	691	+12,7	970 004
566	-40,2	77	-53,0	3 919	+1,9	938	+14,4	970 008
.	.	.	.	.	.	.	.	970 012
1 431	+28,2	295	+47,5	2 847	+52,4	729	+182,6	970 016
5 306	+207,4	201	+44,6	23 615	+112,2	1 472	+224,9	970 020
384	-7,5	44	-30,2	842	+20,3	107	-15,1	970 024
3 080	+3,5	381	-29,3	13 412	+11,8	1 068	-31,9	970 028
1 000	-26,5	95	-9,5	3 005	-23,2	205	+13,9	970 032
.	.	.	.	.	.	.	.	970 036
4 573	-13,3	1 229	+9,1	9 176	-8,5	2 374	+10,6	970 040
1 688	+171,4	252	x	3 668	+25,1	503	+197,6	970 044
<b>25 899</b>	<b>+8,6</b>	<b>1 943</b>	<b>+19,1</b>	<b>127 283</b>	<b>+1,8</b>	<b>4 239</b>	<b>+7,3</b>	<b>974 000</b>
5 371	+31,4	76	-21,6	45 771	+10,1	211	-9,8	974 004
204	+5,7	16	+33,3	323	-8,5	54	+80,0	974 008
2 401	+14,0	121	+75,4	18 332	-1,1	252	-1,9	974 012
911	+60,7	20	-48,7	1 623	+72,8	29	-46,3	974 016
327	+29,2	134	+44,1	530	+10,2	159	+63,9	974 020
5 241	+9,9	590	+36,6	26 484	+8,6	1 215	+26,3	974 024
3 934	-16,8	183	-12,9	16 014	-11,5	499	-24,5	974 028
1 202	+3,8	52	+73,3	6 454	-30,2	68	-29,9	974 032
2 114	+5,1	233	+6,4	4 505	+5,1	401	-3,1	974 036
1 463	+5,3	372	+33,3	3 498	-1,4	1 034	+24,1	974 040
.	.	.	.	.	.	.	.	974 044
2 033	-4,7	96	-27,3	2 707	-6,7	202	-13,3	974 048
461	+83,7	33	+153,8	702	+82,3	77	+32,8	974 052
<b>11 050</b>	<b>-5,3</b>	<b>1 733</b>	<b>-22,0</b>	<b>21 144</b>	<b>-12,0</b>	<b>3 027</b>	<b>-26,3</b>	<b>978 000</b>
286	+10,4	25	+38,9	483	+11,3	47	+23,7	978 004
.	.	.	.	.	.	.	.	978 008
640	+1,9	33	-56,6	1 000	-6,1	65	-58,1	978 012
.	.	.	.	.	.	.	.	978 016
1 302	-14,4	135	-48,5	2 336	-28,1	168	-59,5	978 020
1 937	-21,6	232	-32,9	4 376	-22,1	530	-30,3	978 024
1 119	-0,4	35	-25,5	2 350	-23,8	93	-7,9	978 028
.	.	.	.	.	.	.	.	978 032
2 044	-11,5	285	+8,0	4 402	+3,5	658	-14,2	978 036
1 436	+2,3	310	-15,8	2 926	+16,5	572	-4,0	978 040
<b>251 973</b>	<b>+2,3</b>	<b>49 544</b>	<b>+1,1</b>	<b>866 084</b>	<b>+6,2</b>	<b>160 083</b>	<b>+4,2</b>	<b>900 000</b>
<b>1 349 274</b>	<b>+5,4</b>	<b>318 919</b>	<b>+6,1</b>	<b>3 563 345</b>	<b>+5,5</b>	<b>772 530</b>	<b>+8,5</b>	

## 2.2 Kapazität und Leistung der Beherbergungs

Juli

Lfd. Nr.	Gemeindegruppe Betriebsart	Betriebe		Betten			Mittlere Aufenthaltsdauer <sup>3)</sup>	
		geöffnete	Veränderung <sup>1)</sup>	angebotene	Veränderung <sup>1)</sup>	mittlere Auslastung <sup>2)</sup>	aller Gäste	ausländischer Gäste
<b>1</b>	<b>Mineral-, Moor-, Sole- und Thermalbäder</b>	<b>386</b>	<b>-4,5</b>	<b>24 963</b>	<b>-0,5</b>	<b>53,7</b>	<b>5,8</b>	<b>2,3</b>
2	Hotels	108	-2,7	7 304	+1,2	40,4	2,3	2,3
3	Gasthöfe	12	-7,7	190	-5,9	17,7	2,0	3,6
4	Pensionen	130	-6,5	2 966	-7,9	42,4	7,7	4,4
5	Hotels garnis	39	-	2 091	+2,3	38,3	2,1	2,1
6	Erholungs-, Ferien- und Schulungsheime und Boardinghouses	16	-5,9	1 261	+11,8	44,8	4,8	5,7
7	Ferienhäuser, -wohnungen, -zentren	21	-8,7	416	-1,2	35,8	13,5	11,6
8	Hütten, Jugendherbergen u. Ä.	5	-	541	+0,2	30,2	2,6	2,2
9	Vorsorge- und Reha-Kliniken	49	-3,9	10 194	-1,2	83,3	22,7	22,5
10	Campingplätze	6	-	.	.	.	2,0	1,9
<b>11</b>	<b>Heilklimatische Kurorte</b>	<b>172</b>	<b>+0,6</b>	<b>9 340</b>	<b>+2,6</b>	<b>31,6</b>	<b>4,8</b>	<b>4,3</b>
12	Hotels	53	-	2 987	+2,2	33,6	3,1	3,2
13	Gasthöfe	14	-6,7	340	+0,6	.	.	.
14	Pensionen	38	-	662	+3,6	27,1	4,0	3,7
15	Hotels garnis	4	-20,0	459	-6,1	41,7	2,4	2,2
16	Erholungs-, Ferien- und Schulungsheime und Boardinghouses	23	+4,5	1 680	+2,5	35,5	6,5	8,1
17	Ferienhäuser, -wohnungen, -zentren	25	+13,6	2 331	+7,8	33,4	8,0	7,1
18	Hütten, Jugendherbergen u. Ä.	7	-12,5	336	-8,9	11,6	2,2	1,1
19	Vorsorge- und Reha-Kliniken	2	-	545	-	.	.	.
20	Campingplätze	6	-	.	.	.	3,0	3,1
<b>21</b>	<b>Kneippkurorte</b>	<b>175</b>	<b>+3,6</b>	<b>7 075</b>	<b>+2,5</b>	<b>24,0</b>	<b>3,7</b>	<b>3,5</b>
22	Hotels	67	+9,8	2 803	+8,7	37,5	2,3	2,7
23	Gasthöfe	22	-4,3	356	-5,6	.	.	.
24	Pensionen	14	+7,7	318	+8,9	28,7	3,5	4,3
25	Hotels garnis	7	+16,7	300	+14,1	33,9	1,6	1,4
26	Erholungs-, Ferien- und Schulungsheime und Boardinghouses	14	-6,7	839	-8,7	48,5	7,7	8,4
27	Ferienhäuser, -wohnungen, -zentren	25	-3,8	908	-3,3	32,7	5,9	7,2
28	Hütten, Jugendherbergen u. Ä.	9	+12,5	783	+2,0	30,0	2,5	1,5
29	Vorsorge- und Reha-Kliniken	6	-	768	-0,1	.	.	.
30	Campingplätze	11	-	.	.	.	3,8	4,0
<b>31</b>	<b>Kneippheilstädter</b>	<b>202</b>	<b>-0,5</b>	<b>8 247</b>	<b>-0,7</b>	<b>49,8</b>	<b>6,1</b>	<b>4,5</b>
32	Hotels	52	+4,0	2 601	+2,2	43,9	3,1	4,0
33	Gasthöfe	35	-5,4	692	-5,3	29,6	3,9	4,5
34	Pensionen	43	-4,4	622	-6,6	30,1	4,6	5,2
35	Hotels garnis	10	-	201	-	18,1	1,9	2,2
36	Erholungs-, Ferien- und Schulungsheime und Boardinghouses	9	-	642	+1,6	44,0	5,9	5,9
37	Ferienhäuser, -wohnungen, -zentren	33	-	755	-13,2	60,1	7,8	7,1
38	Hütten, Jugendherbergen u. Ä.	4	-	310	+1,3	34,1	2,9	1,6
39	Vorsorge- und Reha-Kliniken	13	-	2 424	+2,9	72,6	28,6	14,4
40	Campingplätze	3	+50,0	.	.	.	2,5	2,0
<b>41</b>	<b>Heilbäder zusammen</b>	<b>935</b>	<b>-1,3</b>	<b>49 625</b>	<b>+0,4</b>	<b>42,9</b>	<b>5,2</b>	<b>3,2</b>
42	Hotels	280	+1,8	15 695	+2,8	39,2	2,5	2,7
43	Gasthöfe	83	-5,7	1 578	-4,2	24,8	3,2	4,0
44	Pensionen	225	-4,3	4 568	-5,2	37,5	6,2	4,2
45	Hotels garnis	60	-	3 051	+1,8	37,1	2,1	2,1
46	Erholungs-, Ferien- und Schulungsheime und Boardinghouses	62	-1,6	4 422	+2,4	41,9	6,0	6,5
47	Ferienhäuser, -wohnungen, -zentren	104	-	4 410	+0,4	38,0	7,7	7,2
48	Hütten, Jugendherbergen u. Ä.	25	-	1 970	-0,7	27,6	2,6	2,0
49	Vorsorge- und Reha-Kliniken	70	-2,8	13 931	-0,4	81,7	23,9	19,3
50	Campingplätze	26	+4,0	.	.	.	3,3	3,4

## stätten nach Gemeindegruppen und Betriebsarten

2007

Ankünfte				Übernachtungen				Lfd. Nr.
aller Gäste	Veränderung <sup>1)</sup>	ausländischer Gäste	Veränderung <sup>1)</sup>	aller Gäste	Veränderung <sup>1)</sup>	ausländischer Gäste	Veränderung <sup>1)</sup>	
<b>77 671</b>	<b>+11,2</b>	<b>15 060</b>	<b>+14,6</b>	<b>451 232</b>	<b>+4,8</b>	<b>34 836</b>	<b>+25,4</b>	<b>1</b>
39 531	+13,2	9 644	+10,7	91 101	+9,3	21 958	+18,9	2
512	+27,0	21	-19,2	1 016	+8,9	75	+134,4	3
5 027	-5,3	65	-4,4	38 943	-9,1	285	-14,4	4
12 026	+14,1	3 761	+32,9	24 830	+20,7	7 934	+63,7	5
3 629	+42,9	173	+166,2	17 509	+16,6	979	+325,7	6
341	+32,7	14	+180,0	4 614	+18,6	163	+129,6	7
1 973	+4,4	670	-5,9	5 073	-18,8	1 498	-19,3	8
11 534	+7,0	29	+26,1	261 882	+4,0	652	+2,2	9
3 098	-2,6	683	-1,7	6 264	+4,9	1 292	-2,0	10
<b>22 096</b>	<b>+0,7</b>	<b>5 981</b>	<b>-5,5</b>	<b>106 021</b>	<b>+4,9</b>	<b>25 895</b>	<b>-1,8</b>	<b>11</b>
10 036	+6,1	3 674	+1,2	31 104	+16,1	11 892	+3,2	12
.	.	.	.	.	.	.	.	13
1 388	+9,1	226	-30,9	5 541	+11,9	826	-13,3	14
2 441	-3,5	10	+100,0	5 887	-4,5	22	+120,0	15
2 686	+25,0	37	+236,4	17 488	+23,6	300	x	16
3 008	-24,8	1 609	-17,7	24 135	-2,0	11 439	-8,3	17
552	+10,4	21	x	1 204	-14,8	23	x	18
.	.	.	.	.	.	.	.	19
714	-12,8	278	+1,8	2 172	-57,2	851	-7,2	20
<b>32 047</b>	<b>+9,1</b>	<b>7 428</b>	<b>+16,7</b>	<b>117 357</b>	<b>+8,7</b>	<b>26 313</b>	<b>+28,8</b>	<b>21</b>
14 055	+9,1	3 895	+36,5	32 619	+11,3	10 640	+37,5	22
.	.	.	.	.	.	.	.	23
818	+16,9	125	+160,4	2 833	+13,9	537	-9,7	24
1 892	+24,2	317	-18,1	2 969	+9,8	433	-32,3	25
1 571	+9,6	135	x	12 139	+33,7	1 137	x	26
1 554	+9,8	752	+32,9	9 195	-2,9	5 451	+50,8	27
2 880	-0,7	186	-37,2	7 284	-2,0	276	-60,2	28
.	.	.	.	.	.	.	.	29
7 692	+12,0	1 906	-0,3	29 405	+12,6	7 594	+22,6	30
<b>21 249</b>	<b>+9,4</b>	<b>3 232</b>	<b>+15,9</b>	<b>128 614</b>	<b>+5,1</b>	<b>14 429</b>	<b>+6,5</b>	<b>31</b>
11 434	+8,0	1 978	+14,9	35 391	+4,2	7 992	+8,2	32
1 631	-0,1	305	+20,6	6 338	+2,8	1 380	+55,9	33
1 261	+4,4	112	-2,6	5 744	-5,2	578	-20,9	34
610	-5,1	60	-72,5	1 130	+4,1	134	-62,8	35
1 294	+18,8	271	+129,7	7 680	-15,9	1 603	-18,7	36
1 814	+7,7	307	+15,0	14 069	-0,3	2 172	+21,5	37
1 137	+46,9	159	+194,4	3 278	+75,2	253	+127,9	38
1 906	+13,2	19	+171,4	54 581	+9,9	274	+51,4	39
162	+30,6	21	-41,7	403	+28,3	43	-66,9	40
<b>153 063</b>	<b>+8,9</b>	<b>31 701</b>	<b>+10,8</b>	<b>803 224</b>	<b>+5,4</b>	<b>101 473</b>	<b>+15,1</b>	<b>41</b>
75 056	+10,6	19 191	+13,4	190 215	+9,7	52 482	+16,4	42
3 767	-0,2	564	-20,0	12 021	+1,2	2 242	-4,2	43
8 494	+0,1	528	-5,4	53 061	-5,8	2 226	-14,8	44
16 969	+11,4	4 148	+20,5	34 816	+14,0	8 523	+45,5	45
9 180	+27,3	616	+217,5	54 816	+15,7	4 019	+81,0	46
6 717	-8,7	2 682	-3,9	52 013	-0,2	19 225	+7,1	47
6 542	+7,9	1 036	-2,5	16 839	-0,7	2 050	-23,0	48
14 672	+8,0	48	+60,0	351 199	+4,5	926	+13,1	49
11 666	+6,1	2 888	-0,9	38 244	+2,1	9 780	+14,3	50

## Noch: 2.2 Kapazität und Leistung der Beherbergungs

Juli

Lfd. Nr.	Gemeindeguppe Betriebsart	Betriebe		Betten			Mittlere Aufenthaltsdauer <sup>3)</sup>	
		geöffnete	Veränderung <sup>1)</sup>	angebotene	Veränderung <sup>1)</sup>	mittlere Auslastung <sup>2)</sup>	aller Gäste	ausländischer Gäste
<b>51</b>	<b>Luftkurorte</b>	<b>348</b>	<b>-2,0</b>	<b>11 933</b>	<b>-3,8</b>	<b>24,7</b>	<b>3,6</b>	<b>2,9</b>
52	Hotels	110	-0,9	4 223	-0,1	31,8	2,1	2,5
53	Gasthöfe	47	-	780	+1,2	21,7	2,4	2,7
54	Pensionen	61	-6,2	1 330	-6,0	51,0	4,4	4,5
55	Hotels garnis	8	-	169	+3,0	25,5	2,0	1,9
56	Erholungs-, Ferien- und Schulungsheime und Boardinghouses	28	-3,4	2 080	-10,4	37,6	6,9	9,6
57	Ferienhäuser, -wohnungen, -zentren	42	-2,3	989	-2,0	32,5	6,5	7,2
58	Hütten, Jugendherbergen u. Ä.	24	-	1 396	-4,8	30,3	3,9	5,3
59	Vorsorge- und Reha-Kliniken	5	-	966	-6,8	72,8	19,8	17,3
60	Campingplätze	23	-	.	.	.	3,0	2,6
<b>61</b>	<b>Erholungsorte</b>	<b>349</b>	<b>-2,8</b>	<b>15 369</b>	<b>-1,7</b>	<b>27,1</b>	<b>3,5</b>	<b>3,7</b>
62	Hotels	113	-3,4	4 721	-3,3	31,2	2,2	2,7
63	Gasthöfe	45	+4,7	740	+3,5	20,2	2,2	2,6
64	Pensionen	41	-10,9	862	-11,9	34,0	4,3	3,4
65	Hotels garnis	18	-	474	-	26,5	1,7	1,7
66	Erholungs-, Ferien- und Schulungsheime und Boardinghouses	48	-	3 788	-0,6	43,1	5,2	3,4
67	Ferienhäuser, -wohnungen, -zentren	30	-3,2	1 533	+0,5	37,0	10,7	15,2
68	Hütten, Jugendherbergen u. Ä.	25	-3,8	2 692	+0,6	43,7	3,2	3,0
69	Vorsorge- und Reha-Kliniken	4	-	559	-2,3	75,6	13,6	6,9
70	Campingplätze	25	-3,8	.	.	.	3,5	3,5
<b>71</b>	<b>Sonstige Gemeinden</b>	<b>3 660</b>	<b>+1,2</b>	<b>202 004</b>	<b>+1,9</b>	<b>30,5</b>	<b>2,2</b>	<b>2,3</b>
72	Hotels	1 714	+1,0	108 836	+1,7	34,3	1,8	2,0
73	Gasthöfe	328	-2,4	5 103	-1,2	22,6	2,4	2,9
74	Pensionen	143	-	3 539	+0,9	41,9	4,3	5,5
75	Hotels garnis	838	+0,1	42 115	+1,9	36,5	1,9	2,0
76	Erholungs-, Ferien- und Schulungsheime und Boardinghouses	242	+4,8	22 141	+3,8	30,2	4,0	5,9
77	Ferienhäuser, -wohnungen, -zentren	83	-2,4	6 075	+0,4	52,8	5,2	5,8
78	Hütten, Jugendherbergen u. Ä.	144	+10,8	10 870	+2,8	40,0	2,8	2,5
79	Vorsorge- und Reha-Kliniken	21	-	3 325	+4,6	82,3	29,5	13,8
80	Campingplätze	147	+8,1	.	.	.	3,6	3,9
<b>81</b>	<b>Nordrhein-Westfalen</b>	<b>5 292</b>	<b>+0,3</b>	<b>278 931</b>	<b>+1,2</b>	<b>32,1</b>	<b>2,6</b>	<b>2,4</b>
<b>82</b>	<b>Hotels</b>	<b>2 217</b>	<b>+0,8</b>	<b>133 475</b>	<b>+1,6</b>	<b>34,7</b>	<b>1,9</b>	<b>2,1</b>
<b>83</b>	<b>Gasthöfe</b>	<b>503</b>	<b>-2,1</b>	<b>8 201</b>	<b>-1,2</b>	<b>22,7</b>	<b>2,5</b>	<b>3,1</b>
<b>84</b>	<b>Pensionen</b>	<b>470</b>	<b>-3,9</b>	<b>10 299</b>	<b>-3,9</b>	<b>40,5</b>	<b>5,0</b>	<b>4,8</b>
<b>85</b>	<b>Hotels garnis</b>	<b>924</b>	<b>+0,1</b>	<b>45 809</b>	<b>+1,9</b>	<b>36,4</b>	<b>1,9</b>	<b>2,0</b>
<b>86</b>	<b>Erholungs-, Ferien- und Schulungsheime und Boardinghouses</b>	<b>380</b>	<b>+2,4</b>	<b>32 431</b>	<b>+2,1</b>	<b>33,8</b>	<b>4,5</b>	<b>5,8</b>
<b>87</b>	<b>Ferienhäuser, -wohnungen, -zentren</b>	<b>259</b>	<b>-1,5</b>	<b>13 007</b>	<b>+0,2</b>	<b>44,4</b>	<b>6,1</b>	<b>6,8</b>
<b>88</b>	<b>Hütten, Jugendherbergen u. Ä.</b>	<b>218</b>	<b>+6,3</b>	<b>16 928</b>	<b>+1,4</b>	<b>38,4</b>	<b>2,9</b>	<b>2,5</b>
<b>89</b>	<b>Vorsorge- und Reha-Kliniken</b>	<b>100</b>	<b>-2,0</b>	<b>18 781</b>	<b>+0,1</b>	<b>81,1</b>	<b>24,0</b>	<b>14,0</b>
<b>90</b>	<b>Campingplätze</b>	<b>221</b>	<b>+5,2</b>	<b>.</b>	<b>.</b>	<b>.</b>	<b>3,5</b>	<b>3,6</b>

**stätten nach Gemeindegruppen und Betriebsarten**
**2007**

Ankünfte				Übernachtungen				Lfd. Nr.
aller Gäste	Veränderung <sup>1)</sup>	ausländischer Gäste	Veränderung <sup>1)</sup>	aller Gäste	Veränderung <sup>1)</sup>	ausländischer Gäste	Veränderung <sup>1)</sup>	
<b>44 021</b>	<b>-1,4</b>	<b>7 140</b>	<b>+7,9</b>	<b>158 438</b>	<b>-0,4</b>	<b>20 593</b>	<b>+5,3</b>	<b>51</b>
19 564	+14,0	4 183	+31,4	41 258	+12,5	10 482	+28,8	52
2 204	+7,5	281	-2,4	5 235	+19,7	772	+4,3	53
4 787	+10,8	184	-45,2	21 014	+0,7	828	-27,9	54
685	-2,4	256	+26,1	1 338	+10,2	484	+7,8	55
3 204	-24,6	66	-5,7	21 970	+1,8	632	+45,3	56
1 545	-9,1	275	-34,8	9 971	-13,6	1 980	-38,8	57
3 362	-11,3	157	-14,7	12 949	-20,1	826	+12,5	58
1 101	+3,5	10	x	21 805	+1,7	173	x	59
7 569	-21,3	1 728	-10,4	22 898	-9,4	4 416	-5,1	60
<b>61 223</b>	<b>-6,4</b>	<b>10 000</b>	<b>-5,2</b>	<b>213 627</b>	<b>-6,1</b>	<b>37 394</b>	<b>-2,9</b>	<b>61</b>
20 810	-3,8	4 192	-4,8	45 453	-3,8	11 476	-3,8	62
2 032	-10,0	340	-13,0	4 526	-2,8	890	+15,9	63
2 101	-2,6	132	-25,0	9 030	-4,7	448	+3,0	64
2 308	+9,9	551	+3,8	3 889	+1,1	940	-16,5	65
8 661	+10,3	506	+58,6	44 703	-1,2	1 719	+17,0	66
1 637	-17,1	610	+13,2	17 578	+7,2	9 286	+12,1	67
11 528	+5,0	730	-18,5	36 441	-5,7	2 210	+0,7	68
960	+56,4	41	+115,8	13 101	+21,6	283	+36,1	69
11 186	-29,4	2 898	-11,5	38 906	-24,0	10 142	-16,2	70
<b>1 090 967</b>	<b>+6,0</b>	<b>270 078</b>	<b>+6,0</b>	<b>2 388 056</b>	<b>+7,1</b>	<b>613 070</b>	<b>+8,4</b>	<b>71</b>
643 533	+4,7	171 327	+3,3	1 146 966	+4,2	345 018	+3,3	72
14 721	+0,8	1 345	+20,2	35 193	+6,5	3 879	+23,8	73
10 586	+3,1	900	+4,3	45 801	-3,6	4 955	+5,1	74
255 624	+10,8	66 623	+11,8	473 040	+12,7	135 949	+13,4	75
48 945	+8,7	3 819	+8,5	193 516	+4,0	22 696	+22,1	76
19 302	+20,3	6 199	-1,2	99 458	+15,0	35 827	-4,0	77
47 499	+7,1	9 128	+12,7	134 859	+12,8	22 957	+17,4	78
2 878	+12,1	5	+150,0	84 808	+16,8	69	+130,0	79
47 879	-5,6	10 732	+14,4	174 415	+7,2	41 720	+46,2	80
<b>1 349 274</b>	<b>+5,4</b>	<b>318 919</b>	<b>+6,1</b>	<b>3 563 345</b>	<b>+5,5</b>	<b>772 530</b>	<b>+8,5</b>	<b>81</b>
<b>758 963</b>	<b>+5,2</b>	<b>198 893</b>	<b>+4,4</b>	<b>1 423 892</b>	<b>+4,8</b>	<b>419 458</b>	<b>+5,1</b>	<b>82</b>
<b>22 724</b>	<b>+0,2</b>	<b>2 530</b>	<b>+1,1</b>	<b>56 975</b>	<b>+5,6</b>	<b>7 783</b>	<b>+11,5</b>	<b>83</b>
<b>25 968</b>	<b>+2,9</b>	<b>1 744</b>	<b>-9,8</b>	<b>128 906</b>	<b>-4,0</b>	<b>8 457</b>	<b>-5,1</b>	<b>84</b>
<b>275 586</b>	<b>+10,8</b>	<b>71 578</b>	<b>+12,2</b>	<b>513 083</b>	<b>+12,7</b>	<b>145 896</b>	<b>+14,6</b>	<b>85</b>
<b>69 990</b>	<b>+8,8</b>	<b>5 007</b>	<b>+22,0</b>	<b>315 005</b>	<b>+4,9</b>	<b>29 066</b>	<b>+28,0</b>	<b>86</b>
<b>29 201</b>	<b>+7,8</b>	<b>9 766</b>	<b>-2,6</b>	<b>179 020</b>	<b>+7,5</b>	<b>66 318</b>	<b>-0,7</b>	<b>87</b>
<b>68 931</b>	<b>+5,7</b>	<b>11 051</b>	<b>+7,9</b>	<b>201 088</b>	<b>+5,1</b>	<b>28 043</b>	<b>+11,5</b>	<b>88</b>
<b>19 611</b>	<b>+10,0</b>	<b>104</b>	<b>+103,9</b>	<b>470 913</b>	<b>+6,8</b>	<b>1 451</b>	<b>+34,7</b>	<b>89</b>
<b>78 300</b>	<b>-10,2</b>	<b>18 246</b>	<b>+4,3</b>	<b>274 463</b>	<b>-0,8</b>	<b>66 058</b>	<b>+22,7</b>	<b>90</b>

## 2.3 Kapazität und Leistung der Beherbergungs

Juli

Lfd. Nr.	Reisegebiet Betriebsart	Betriebe		Betten			Mittlere Aufenthaltsdauer <sup>3)</sup>	
		geöffnete	Veränderung <sup>1)</sup>	angebotene	Veränderung <sup>1)</sup>	mittlere Auslastung <sup>2)</sup>	aller Gäste	ausländischer Gäste
<b>1</b>	<b>Eifel und Region Aachen</b>	<b>401</b>	<b>-</b>	<b>17 178</b>	<b>+0,4</b>	<b>29,6</b>	<b>2,9</b>	<b>2,8</b>
2	Hotels	169	-1,2	6 904	-0,3	37,6	2,0	2,3
3	Gasthöfe	29	+11,5	408	+17,9	18,2	2,4	2,4
4	Pensionen	20	-13,0	336	-19,8	20,7	2,7	2,8
5	Hotels garnis	52	+4,0	2 281	+5,6	37,7	2,0	2,0
6	Erholungs-, Ferien- und Schulungsheime und Boardinghouses	45	+4,7	2 651	+3,5	39,6	4,5	6,4
7	Ferienhäuser, -wohnungen, -zentren	28	-	1 539	+0,9	38,8	8,7	10,8
8	Hütten, Jugendherbergen u. Ä.	25	-	2 118	+0,1	38,9	3,1	1,9
9	Vorsorge- und Reha-Kliniken	7	-12,5	941	-11,6	81,3	21,5	11,7
10	Campingplätze	26	-3,7	.	.	.	3,4	3,0
<b>11</b>	<b>Niederrhein</b>	<b>521</b>	<b>+3,0</b>	<b>25 063</b>	<b>+0,8</b>	<b>24,7</b>	<b>2,3</b>	<b>2,1</b>
12	Hotels	250	+1,2	14 630	-1,3	31,4	1,8	1,9
13	Gasthöfe	46	-2,1	791	+0,8	.	.	.
14	Pensionen	20	+5,3	444	-2,0	43,5	3,2	3,7
15	Hotels garnis	111	+4,7	4 284	+4,2	31,8	2,0	2,1
16	Erholungs-, Ferien- und Schulungsheime und Boardinghouses	28	-	2 368	+1,3	34,0	4,0	6,8
17	Ferienhäuser, -wohnungen, -zentren	10	+11,1	294	+8,5	49,7	6,5	2,8
18	Hütten, Jugendherbergen u. Ä.	25	+8,7	2 000	+9,3	42,1	3,1	2,7
19	Vorsorge- und Reha-Kliniken	2	-	252	+5,0	.	.	.
20	Campingplätze	29	+16,0	.	.	.	3,4	2,8
<b>21</b>	<b>Münsterland</b>	<b>552</b>	<b>+2,0</b>	<b>22 509</b>	<b>+0,8</b>	<b>26,3</b>	<b>2,4</b>	<b>2,4</b>
22	Hotels	296	+2,4	11 794	+2,1	33,1	1,7	1,9
23	Gasthöfe	51	-1,9	766	-4,8	.	.	.
24	Pensionen	41	+2,5	1 288	+3,7	47,0	4,8	3,3
25	Hotels garnis	45	-4,3	2 036	-1,1	37,3	1,6	1,6
26	Erholungs-, Ferien- und Schulungsheime und Boardinghouses	39	-2,5	4 718	-1,3	30,7	4,7	4,4
27	Ferienhäuser, -wohnungen, -zentren	31	-	724	+3,6	47,7	6,7	10,9
28	Hütten, Jugendherbergen u. Ä.	15	-	1 041	-1,0	46,5	2,6	1,9
29	Vorsorge- und Reha-Kliniken	1	-	142	-	.	.	.
30	Campingplätze	33	+26,9	.	.	.	3,7	3,7
<b>31</b>	<b>Teutoburger Wald</b>	<b>901</b>	<b>-0,9</b>	<b>41 875</b>	<b>-0,3</b>	<b>35,0</b>	<b>4,2</b>	<b>3,1</b>
32	Hotels	346	+2,4	15 858	+2,8	32,0	2,1	2,5
33	Gasthöfe	90	+2,3	1 349	+3,1	19,9	2,4	2,6
34	Pensionen	169	-5,6	3 980	-7,3	41,2	5,7	4,8
35	Hotels garnis	66	-1,5	2 877	-0,4	33,0	1,7	1,8
36	Erholungs-, Ferien- und Schulungsheime und Boardinghouses	55	-8,3	3 579	-4,8	37,9	5,8	8,3
37	Ferienhäuser, -wohnungen, -zentren	58	-1,7	2 357	+0,9	25,6	8,1	9,4
38	Hütten, Jugendherbergen u. Ä.	30	-	2 279	-1,9	27,3	3,5	4,0
39	Vorsorge- und Reha-Kliniken	46	-2,1	9 596	-0,9	80,0	22,9	14,4
40	Campingplätze	41	-	.	.	.	3,8	4,6
<b>41</b>	<b>Sauerland</b>	<b>957</b>	<b>-</b>	<b>42 335</b>	<b>+0,8</b>	<b>31,8</b>	<b>4,2</b>	<b>4,2</b>
42	Hotels	296	+0,3	13 724	+1,6	35,4	2,6	3,2
43	Gasthöfe	153	-2,5	2 780	-1,6	25,1	2,8	3,8
44	Pensionen	168	-4,5	3 234	-2,8	39,3	5,1	4,1
45	Hotels garnis	36	-	1 556	-1,2	31,0	1,9	2,0
46	Erholungs-, Ferien- und Schulungsheime und Boardinghouses	75	+8,7	6 665	+3,8	37,4	6,5	5,5
47	Ferienhäuser, -wohnungen, -zentren	115	-0,9	7 794	+0,2	51,3	5,7	5,8
48	Hütten, Jugendherbergen u. Ä.	55	+10,0	3 411	+2,1	26,7	3,2	2,5
49	Vorsorge- und Reha-Kliniken	21	-4,5	3 171	-1,5	84,7	24,2	47,7
50	Campingplätze	38	+5,6	.	.	.	4,0	4,8
<b>51</b>	<b>Siegerland-Wittgenstein</b>	<b>143</b>	<b>-0,7</b>	<b>5 636</b>	<b>+1,8</b>	<b>37,6</b>	<b>4,6</b>	<b>2,9</b>
52	Hotels	57	+1,8	1 848	-1,8	37,6	2,0	2,1
53	Gasthöfe	25	-7,4	363	-2,9	24,8	3,0	9,2
54	Pensionen	17	-5,6	246	-5,4	39,3	4,4	4,7
55	Hotels garnis	9	-	204	-0,5	41,7	2,2	2,9
56	Erholungs-, Ferien- und Schulungsheime und Boardinghouses	12	+9,1	778	+8,4	.	.	.
57	Ferienhäuser, -wohnungen, -zentren	2	-33,3	38	-38,7	.	.	.
58	Hütten, Jugendherbergen u. Ä.	4	-	151	-	16,3	2,7	1,0
59	Vorsorge- und Reha-Kliniken	10	+11,1	2 008	+6,5	.	.	.
60	Campingplätze	7	-	.	.	.	.	.



## Noch: 2.3 Kapazität und Leistung der Beherbergungs

Juli

Lfd. Nr.	Reisegebiet Betriebsart	Betriebe		Betten			Mittlere Aufenthaltsdauer <sup>3)</sup>	
		geöffnete	Veränderung <sup>1)</sup>	angebotene	Veränderung <sup>1)</sup>	mittlere Auslastung <sup>2)</sup>	aller Gäste	ausländischer Gäste
<b>61</b>	<b>Bergisches Land</b>	<b>316</b>	<b>-</b>	<b>16 311</b>	<b>+3,2</b>	<b>29,8</b>	<b>3,2</b>	<b>2,4</b>
62	Hotels	163	-1,2	7 694	+0,8	27,4	2,0	2,1
63	Gasthöfe	14	-6,7	180	-7,2	15,9	3,1	5,3
64	Pensionen	6	+20,0	123	+38,2	29,7	5,8	33,8
65	Hotels garnis	49	-3,9	2 160	+6,0	31,5	2,0	2,6
66	Erholungs-, Ferien- und Schulungsheime und Boardinghouses	42	+10,5	3 116	+8,3	27,4	4,1	3,6
67	Ferienhäuser, -wohnungen, -zentren	5	-16,7	86	-10,4	23,7	4,7	6,2
68	Hütten, Jugendherbergen u. Ä.	18	+12,5	1 501	+2,7	37,7	4,5	3,6
69	Vorsorge- und Reha-Kliniken	8	-	1 451	+1,8	92,7	24,9	12,0
70	Campingplätze	11	-8,3	.	.	.	3,8	2,7
<b>71</b>	<b>Bonn und Rhein-Sieg-Kreis</b>	<b>269</b>	<b>-1,1</b>	<b>16 593</b>	<b>+0,7</b>	<b>34,0</b>	<b>2,2</b>	<b>2,5</b>
72	Hotels	118	-	9 218	+0,5	35,8	1,8	2,1
73	Gasthöfe	29	-	536	+2,7	14,9	2,6	2,7
74	Pensionen	5	-	93	-	48,2	5,6	3,9
75	Hotels garnis	71	-5,3	2 783	-5,1	39,7	2,1	2,5
76	Erholungs-, Ferien- und Schulungsheime und Boardinghouses	31	+3,3	3 283	+6,8	36,1	3,3	7,7
77	Ferienhäuser, -wohnungen, -zentren	1	-	9	-43,8	.	.	.
78	Hütten, Jugendherbergen u. Ä.	3	-	581	-	51,4	2,6	3,1
79	Vorsorge- und Reha-Kliniken	1	-	90	-	.	.	.
80	Campingplätze	10	-	.	.	.	2,9	2,3
<b>81</b>	<b>Köln und Region</b>	<b>360</b>	<b>-1,1</b>	<b>30 740</b>	<b>+0,2</b>	<b>41,2</b>	<b>1,9</b>	<b>2,1</b>
82	Hotels	135	+0,7	17 611	+1,0	42,8	1,8	2,0
83	Gasthöfe	19	-13,6	287	-13,0	17,9	2,3	1,5
84	Pensionen	8	-	215	-2,7	.	.	.
85	Hotels garnis	174	-0,6	10 356	-0,4	43,8	1,8	2,1
86	Erholungs-, Ferien- und Schulungsheime und Boardinghouses	8	-11,1	956	-0,8	.	.	.
87	Ferienhäuser, -wohnungen, -zentren	2	-	34	-10,5	.	.	.
88	Hütten, Jugendherbergen u. Ä.	7	-	1 281	+0,1	.	.	.
89	Vorsorge- und Reha-Kliniken	-	-	-	-	-	-	-
90	Campingplätze	7	-	.	.	.	.	.
<b>91</b>	<b>Düsseldorf und Kreis Mettmann</b>	<b>319</b>	<b>+0,9</b>	<b>26 230</b>	<b>+2,0</b>	<b>35,5</b>	<b>1,8</b>	<b>2,0</b>
92	Hotels	114	-1,7	14 837	+0,9	37,5	1,6	1,9
93	Gasthöfe	5	-	63	-6,0	.	.	.
94	Pensionen	6	-14,3	99	-10,0	.	.	.
95	Hotels garnis	175	+1,7	9 940	+4,4	34,7	1,9	2,1
96	Erholungs-, Ferien- und Schulungsheime und Boardinghouses	10	+25,0	698	+5,6	30,9	4,8	4,3
97	Ferienhäuser, -wohnungen, -zentren	1	-	10	-	.	.	.
98	Hütten, Jugendherbergen u. Ä.	5	+25,0	583	-8,3	.	.	.
99	Vorsorge- und Reha-Kliniken	-	-	-	-	-	-	-
100	Campingplätze	3	-	.	.	.	.	.
<b>101</b>	<b>Ruhrgebiet</b>	<b>553</b>	<b>+0,4</b>	<b>34 461</b>	<b>+4,2</b>	<b>30,1</b>	<b>2,1</b>	<b>2,0</b>
102	Hotels	273	+0,7	19 357	+5,6	31,4	1,8	2,0
103	Gasthöfe	42	-8,7	678	-8,7	26,0	2,8	3,5
104	Pensionen	10	+11,1	241	+14,8	39,5	5,3	x
105	Hotels garnis	136	+0,7	7 332	+3,8	32,8	1,8	1,8
106	Erholungs-, Ferien- und Schulungsheime und Boardinghouses	35	-	3 619	-	21,8	2,9	5,7
107	Ferienhäuser, -wohnungen, -zentren	6	-14,3	122	-19,7	41,0	4,7	4,0
108	Hütten, Jugendherbergen u. Ä.	31	+10,7	1 982	+2,7	32,6	2,7	2,0
109	Vorsorge- und Reha-Kliniken	4	-	1 130	+10,7	82,2	28,0	-
110	Campingplätze	16	-	.	.	.	3,7	2,3
<b>111</b>	<b>Nordrhein-Westfalen</b>	<b>5 292</b>	<b>+0,3</b>	<b>278 931</b>	<b>+1,2</b>	<b>32,1</b>	<b>2,6</b>	<b>2,4</b>
112	Hotels	2 217	+0,8	133 475	+1,6	34,7	1,9	2,1
113	Gasthöfe	503	-2,1	8 201	-1,2	22,7	2,5	3,1
114	Pensionen	470	-3,9	10 299	-3,9	40,5	5,0	4,8
115	Hotels garnis	924	+0,1	45 809	+1,9	36,4	1,9	2,0
116	Erholungs-, Ferien- und Schulungsheime und Boardinghouses	380	+2,4	32 431	+2,1	33,8	4,5	5,8
117	Ferienhäuser, -wohnungen, -zentren	259	-1,5	13 007	+0,2	44,4	6,1	6,8
118	Hütten, Jugendherbergen u. Ä.	218	+6,3	16 928	+1,4	38,4	2,9	2,5
119	Vorsorge- und Reha-Kliniken	100	-2,0	18 781	+0,1	81,1	24,0	14,0
120	Campingplätze	221	+5,2	.	.	.	3,5	3,6



## stätten nach Reisegebieten und Betriebsarten

2007

Ankünfte				Übernachtungen				Lfd. Nr.
aller Gäste	Veränderung <sup>1)</sup>	ausländischer Gäste	Veränderung <sup>1)</sup>	aller Gäste	Veränderung <sup>1)</sup>	ausländischer Gäste	Veränderung <sup>1)</sup>	
<b>56 162</b>	<b>+3,1</b>	<b>10 456</b>	<b>-3,2</b>	<b>177 498</b>	<b>+10,1</b>	<b>25 031</b>	<b>+13,9</b>	<b>61</b>
32 261	+1,9	7 662	-8,3	64 601	+9,9	16 407	+7,0	62
283	-28,2	20	+17,6	887	-31,5	105	+25,0	63
192	-8,1	12	+300,0	1 106	+61,2	406	x	64
10 248	+25,1	1 874	+10,4	20 923	+32,0	4 959	+49,5	65
6 095	+10,4	321	+48,6	24 782	+12,0	1 148	-6,8	66
133	-28,5	25	+8,7	631	-11,7	155	+58,2	67
3 855	+17,3	400	+10,5	17 521	+26,8	1 456	-1,0	68
1 675	+11,2	1	-	41 701	+7,7	12	-	69
1 420	-59,5	141	+10,2	5 346	-42,4	383	+5,2	70
<b>89 075</b>	<b>+13,1</b>	<b>17 811</b>	<b>+11,0</b>	<b>191 561</b>	<b>+11,6</b>	<b>45 024</b>	<b>+13,3</b>	<b>71</b>
55 435	+18,6	11 850	+14,7	101 925	+16,4	24 936	+12,3	72
947	-31,5	117	+34,5	2 421	-25,7	315	+40,0	73
248	-47,3	25	+92,3	1 390	+15,1	98	+11,4	74
16 550	+12,5	3 675	+15,8	34 179	+12,3	9 023	+10,0	75
11 075	+3,3	948	-13,0	36 776	+14,0	7 260	+40,1	76
.	.	.	.	.	.	.	.	77
3 618	+9,2	824	-5,8	9 251	-12,2	2 554	-12,0	78
.	.	.	.	.	.	.	.	79
1 173	-14,6	372	-22,7	3 390	-26,9	838	-12,4	80
<b>234 869</b>	<b>+9,4</b>	<b>80 586</b>	<b>+9,3</b>	<b>438 347</b>	<b>+10,7</b>	<b>168 654</b>	<b>+13,6</b>	<b>81</b>
130 846	+6,6	47 999	+8,6	233 287	+7,7	95 331	+9,5	82
702	-20,9	153	+96,2	1 596	-24,3	232	+13,2	83
.	.	.	.	.	.	.	.	84
76 603	+13,8	22 713	+10,7	139 123	+18,6	47 023	+22,4	85
.	.	.	.	.	.	.	.	86
.	.	.	.	.	.	.	.	87
.	.	.	.	.	.	.	.	88
-	-	-	-	-	-	-	-	89
.	.	.	.	.	.	.	.	90
<b>165 351</b>	<b>+6,5</b>	<b>54 305</b>	<b>-2,6</b>	<b>293 214</b>	<b>+1,7</b>	<b>106 512</b>	<b>-6,7</b>	<b>91</b>
103 429	+3,5	35 999	-4,6	170 493	-2,2	67 019	-8,8	92
.	.	.	.	.	.	.	.	93
.	.	.	.	.	.	.	.	94
56 618	+13,5	16 953	+1,8	106 643	+11,2	35 177	-2,7	95
1 199	-17,3	87	+107,1	5 773	-3,9	374	+281,6	96
.	.	.	.	.	.	.	.	97
.	.	.	.	.	.	.	.	98
-	-	-	-	-	-	-	-	99
.	.	.	.	.	.	.	.	100
<b>167 946</b>	<b>-4,1</b>	<b>32 699</b>	<b>-8,6</b>	<b>352 182</b>	<b>+0,6</b>	<b>66 011</b>	<b>-4,0</b>	<b>101</b>
105 003	-6,7	22 594	-13,7	186 584	-5,9	46 140	-7,1	102
1 915	-11,0	63	-33,7	5 355	+5,3	221	-34,6	103
554	+5,1	4	-	2 954	+11,4	448	+18,8	104
41 309	+2,2	9 139	+11,0	74 381	+6,9	16 520	+11,8	105
7 651	+25,6	208	+56,4	22 031	-5,6	1 180	+22,5	106
328	+10,4	3	-25,0	1 552	-6,1	12	-	107
7 301	-17,5	318	-45,0	20 014	-5,4	626	-59,3	108
1 027	+20,4	-	-	28 780	+45,7	-	-	109
2 858	-15,6	370	-30,7	10 531	+22,9	864	-22,2	110
<b>1 349 274</b>	<b>+5,4</b>	<b>318 919</b>	<b>+6,1</b>	<b>3 563 345</b>	<b>+5,5</b>	<b>772 530</b>	<b>+8,5</b>	<b>111</b>
<b>758 963</b>	<b>+5,2</b>	<b>198 893</b>	<b>+4,4</b>	<b>1 423 892</b>	<b>+4,8</b>	<b>419 458</b>	<b>+5,1</b>	<b>112</b>
<b>22 724</b>	<b>+0,2</b>	<b>2 530</b>	<b>+1,1</b>	<b>56 975</b>	<b>+5,6</b>	<b>7 783</b>	<b>+11,5</b>	<b>113</b>
<b>25 968</b>	<b>+2,9</b>	<b>1 744</b>	<b>-9,8</b>	<b>128 906</b>	<b>-4,0</b>	<b>8 457</b>	<b>-5,1</b>	<b>114</b>
<b>275 586</b>	<b>+10,8</b>	<b>71 578</b>	<b>+12,2</b>	<b>513 083</b>	<b>+12,7</b>	<b>145 896</b>	<b>+14,6</b>	<b>115</b>
<b>69 990</b>	<b>+8,8</b>	<b>5 007</b>	<b>+22,0</b>	<b>315 005</b>	<b>+4,9</b>	<b>29 066</b>	<b>+28,0</b>	<b>116</b>
<b>29 201</b>	<b>+7,8</b>	<b>9 766</b>	<b>-2,6</b>	<b>179 020</b>	<b>+7,5</b>	<b>66 318</b>	<b>-0,7</b>	<b>117</b>
<b>68 931</b>	<b>+5,7</b>	<b>11 051</b>	<b>+7,9</b>	<b>201 088</b>	<b>+5,1</b>	<b>28 043</b>	<b>+11,5</b>	<b>118</b>
<b>19 611</b>	<b>+10,0</b>	<b>104</b>	<b>+103,9</b>	<b>470 913</b>	<b>+6,8</b>	<b>1 451</b>	<b>+34,7</b>	<b>119</b>
<b>78 300</b>	<b>-10,2</b>	<b>18 246</b>	<b>+4,3</b>	<b>274 463</b>	<b>-0,8</b>	<b>66 058</b>	<b>+22,7</b>	<b>120</b>

## 2.4 Leistung der Beherbergungsstätten nach Reisegebieten und Herkunftsländern

Juli 2007

Reisegebiet Herkunftsland (ständiger Wohnsitz)	Ankünfte		Übernachtungen			Mittlere Aufenthalts- dauer <sup>3)</sup>
	aller Gäste	Verän- derung <sup>1)</sup>	aller Gäste	Verän- derung <sup>1)</sup>	Anteil <sup>2)</sup>	
<b>Eifel und Region Aachen</b>	<b>80 899</b>	<b>+8,0</b>	<b>235 205</b>	<b>+8,0</b>	<b>100</b>	<b>2,9</b>
<b>Bundesrepublik Deutschland</b>	<b>57 493</b>	<b>+6,8</b>	<b>169 050</b>	<b>+4,2</b>	<b>71,9</b>	<b>2,9</b>
<b>Ausland</b>	<b>23 406</b>	<b>+11,1</b>	<b>66 155</b>	<b>+18,9</b>	<b>28,1</b>	<b>2,8</b>
<b>Europa</b>	<b>19 825</b>	<b>+7,0</b>	<b>53 698</b>	<b>+14,7</b>	<b>81,2</b>	<b>2,7</b>
EU-Länder	18 306	+4,6	50 155	+12,2	75,8	2,7
Belgien	3 575	-3,5	9 094	-0,2	13,7	2,5
Dänemark	865	-17,1	1 164	-19,9	1,8	1,3
Estland	32	-15,8	58	+16,0	0,1	1,8
Finnland	166	+13,7	349	+27,4	0,5	2,1
Frankreich	1 316	+12,1	2 446	+23,4	3,7	1,9
Griechenland	86	-25,9	333	+23,3	0,5	3,9
Irland, Republik	65	+103,1	99	+25,3	0,1	1,5
Italien	798	+47,0	1 539	+52,4	2,3	1,9
Lettland	65	+91,2	79	+68,1	0,1	1,2
Litauen	46	-	124	+79,7	0,2	2,7
Luxemburg	142	-30,4	240	-41,5	0,4	1,7
Malta	1	-83,3	2	-94,7	-	2,0
Niederlande	5 951	+5,0	22 318	+8,0	33,7	3,8
Österreich	594	+47,4	1 393	+118,3	2,1	2,3
Polen	356	+7,2	776	+17,9	1,2	2,2
Portugal	129	+69,7	870	+318,3	1,3	6,7
Schweden	605	+15,9	951	+31,5	1,4	1,6
Slowakische Republik	58	+18,4	176	+77,8	0,3	3,0
Slowenien	17	-66,0	39	-59,4	0,1	2,3
Spanien	426	+20,7	1 076	+41,4	1,6	2,5
Tschechische Republik	196	+50,8	486	+56,3	0,7	2,5
Ungarn	154	+32,8	669	+51,7	1,0	4,3
Vereinigtes Königreich	2 661	-2,1	5 872	+10,6	8,9	2,2
Zypern	2	-33,3	2	-75,0	-	1,0
Island	22	-12,0	125	+140,4	0,2	5,7
Norwegen	215	+11,4	322	+32,0	0,5	1,5
Russland	379	+170,7	977	+116,6	1,5	2,6
Schweiz	563	+30,6	1 158	+48,5	1,8	2,1
Ukraine	11	-45,0	16	-30,4	-	1,5
Türkei	87	+38,1	292	+102,8	0,4	3,4
sonstige europäische Länder	242	+57,1	653	+56,6	1,0	2,7
<b>Afrika</b>	<b>96</b>	<b>-16,5</b>	<b>424</b>	<b>-9,4</b>	<b>0,6</b>	<b>4,4</b>
Republik Südafrika	37	+12,1	248	+1,2	0,4	6,7
sonstige afrikanische Länder	59	-28,0	176	-21,1	0,3	3,0
<b>Asien</b>	<b>1 546</b>	<b>+100,0</b>	<b>6 158</b>	<b>+89,3</b>	<b>9,3</b>	<b>4,0</b>
Arabische Golfstaaten	420	+102,9	2 397	+64,0	3,6	5,7
Volksrepublik China und Hongkong	362	+297,8	862	+262,2	1,3	2,4
Indien	102	+161,5	215	+108,7	0,3	2,1
Israel	133	+60,2	609	+88,0	0,9	4,6
Japan	168	+7,0	368	+7,6	0,6	2,2
Südkorea	58	+65,7	83	+13,7	0,1	1,4
Taiwan	72	+100,0	134	+1,5	0,2	1,9
sonstige asiatische Länder	231	+84,8	1 490	+157,3	2,3	6,5
<b>Amerika</b>	<b>1 248</b>	<b>+33,2</b>	<b>3 905</b>	<b>+24,3</b>	<b>5,9</b>	<b>3,1</b>
Kanada	99	-13,2	466	+42,9	0,7	4,7
USA	902	+35,4	2 703	+51,8	4,1	3,0
Mittelamerika und Karibik	71	+108,8	161	-72,5	0,2	2,3
Brasilien	105	+50,0	302	+23,8	0,5	2,9
sonstige südamerikanische Länder	71	+34,0	273	+32,5	0,4	3,8
<b>Australien</b>	<b>116</b>	<b>+41,5</b>	<b>356</b>	<b>+41,3</b>	<b>0,5</b>	<b>3,1</b>
<b>Neuseeland und Ozeanien</b>	<b>22</b>	<b>+46,7</b>	<b>74</b>	<b>+8,8</b>	<b>0,1</b>	<b>3,4</b>
<b>Ohne Angabe</b>	<b>553</b>	<b>-8,9</b>	<b>1 540</b>	<b>-6,3</b>	<b>2,3</b>	<b>2,8</b>

1) Veränderung gegenüber dem Vorjahresmonat in % – 2) Bei Übernachtungen von Gästen aus der Bundesrepublik Deutschland und dem Ausland: Anteil an allen Übernachtungen im Bundesgebiet; sonst: Anteil an allen Übernachtungen am Ausland zusammen. – 3) mittlere Aufenthaltsdauer in Tagen = Übernachtungen / Ankünfte

## Noch: 2.4 Leistung der Beherbergungsstätten nach Reisegebieten und Herkunftsländern

**Juli 2007**

Reisegebiet Herkunftsland (ständiger Wohnsitz)	Ankünfte		Übernachtungen			Mittlere Aufenthalts- dauer <sup>3)</sup>
	aller Gäste	Verän- derung <sup>1)</sup>	aller Gäste	Verän- derung <sup>1)</sup>	Anteil <sup>2)</sup>	
<b>Niederrhein</b>	<b>130 312</b>	<b>+5,8</b>	<b>293 426</b>	<b>+4,6</b>	<b>100</b>	<b>2,3</b>
<b>Bundesrepublik Deutschland</b>	<b>101 496</b>	<b>+3,0</b>	<b>233 090</b>	<b>+3,3</b>	<b>79,4</b>	<b>2,3</b>
<b>Ausland</b>	<b>28 816</b>	<b>+17,4</b>	<b>60 336</b>	<b>+9,9</b>	<b>20,6</b>	<b>2,1</b>
<b>Europa</b>	<b>23 344</b>	<b>+13,0</b>	<b>46 853</b>	<b>+4,8</b>	<b>77,7</b>	<b>2,0</b>
EU-Länder	21 019	+15,3	41 445	+7,2	68,7	2,0
Belgien	1 447	+32,9	3 265	+40,9	5,4	2,3
Dänemark	854	-0,6	1 517	-2,9	2,5	1,8
Estland	37	+131,3	86	+160,6	0,1	2,3
Finnland	132	+6,5	222	+16,8	0,4	1,7
Frankreich	1 006	-1,7	1 842	-9,2	3,1	1,8
Griechenland	133	+66,3	260	+4,0	0,6	2,0
Irland, Republik	76	-30,3	163	-40,9	0,3	2,1
Italien	661	-35,0	1 394	-67,4	2,3	2,1
Lettland	35	+169,2	61	+110,3	0,1	1,7
Litauen	53	+71,0	110	+74,6	0,2	2,1
Luxemburg	124	-0,8	192	-18,6	0,3	1,5
Malta	24	+140,0	42	-26,3	0,1	1,8
Niederlande	10 988	+37,8	19 825	+32,8	32,9	1,8
Österreich	751	+3,2	1 643	+1,0	2,7	2,2
Polen	582	-31,1	1 698	+0,4	2,8	2,9
Portugal	190	+97,9	444	+118,7	0,7	2,3
Schweden	980	+55,8	1 378	+56,8	2,3	1,4
Slowakische Republik	81	-1,2	256	+27,4	0,4	3,2
Slowenien	24	-41,5	53	-68,3	0,1	2,2
Spanien	515	+6,2	1 759	+53,6	2,9	3,4
Tschechische Republik	183	+28,0	358	-8,0	0,6	2,0
Ungarn	160	+75,8	438	+105,6	0,7	2,7
Vereinigtes Königreich	1 980	-24,4	4 436	-25,0	7,4	2,2
Zypern	3	+200,0	3	+200,0	-	1,0
Island	11	-72,5	32	-44,8	0,1	2,9
Norwegen	153	-22,7	239	-35,4	0,4	1,6
Russland	410	-14,6	1 532	-14,3	2,5	3,7
Schweiz	1 015	-3,8	1 560	-16,9	2,6	1,5
Ukraine	33	-8,3	113	-5,0	0,2	3,4
Türkei	415	+3,2	928	-26,5	1,5	2,2
sonstige europäische Länder	288	+26,3	1 004	+85,9	1,7	3,5
<b>Afrika</b>	<b>170</b>	<b>+19,7</b>	<b>1 616</b>	<b>+225,8</b>	<b>2,7</b>	<b>9,5</b>
Republik Südafrika	48	+14,3	153	+20,5	0,3	3,2
sonstige afrikanische Länder	122	+22,0	1 463	+296,5	2,4	12,0
<b>Asien</b>	<b>1 267</b>	<b>+39,2</b>	<b>3 386</b>	<b>+20,7</b>	<b>5,6</b>	<b>2,7</b>
Arabische Golfstaaten	109	+53,5	358	+3,5	0,6	3,3
Volksrepublik China und Hongkong	686	+124,2	1 540	+87,1	2,6	2,2
Indien	50	-7,4	206	-1,4	0,3	4,1
Israel	50	+25,0	98	-10,1	0,2	2,0
Japan	170	-6,1	477	-18,3	0,8	2,8
Südkorea	41	-19,6	112	-23,8	0,2	2,7
Taiwan	30	-18,9	155	+47,6	0,3	5,2
sonstige asiatische Länder	131	-22,9	440	-8,9	0,7	3,4
<b>Amerika</b>	<b>1 517</b>	<b>+8,5</b>	<b>3 819</b>	<b>-7,5</b>	<b>6,3</b>	<b>2,5</b>
Kanada	181	-10,0	629	+50,1	1,0	3,5
USA	1 201	+11,6	2 654	-20,4	4,4	2,2
Mittelamerika und Karibik	35	-14,6	141	+28,2	0,2	4,0
Brasilien	74	+48,0	246	+39,0	0,4	3,3
sonstige südamerikanische Länder	26	-13,3	149	+75,3	0,2	5,7
<b>Australien</b>	<b>45</b>	<b>-30,8</b>	<b>99</b>	<b>-31,7</b>	<b>0,2</b>	<b>2,2</b>
<b>Neuseeland und Ozeanien</b>	<b>47</b>	<b>+14,6</b>	<b>124</b>	<b>+53,1</b>	<b>0,2</b>	<b>2,6</b>
<b>Ohne Angabe</b>	<b>2 426</b>	<b>+82,8</b>	<b>4 439</b>	<b>+74,7</b>	<b>7,4</b>	<b>1,8</b>

## Noch: 2.4 Leistung der Beherbergungsstätten nach Reisegebieten und Herkunftsländern

Juli 2007

Reisegebiet Herkunftsland (ständiger Wohnsitz)	Ankünfte		Übernachtungen			Mittlere Aufenthalts- dauer <sup>3)</sup>
	aller Gäste	Verän- derung <sup>1)</sup>	aller Gäste	Verän- derung <sup>1)</sup>	Anteil <sup>2)</sup>	
<b>Münsterland</b>	<b>118 179</b>	<b>+4,8</b>	<b>277 851</b>	<b>+3,6</b>	<b>100</b>	<b>2,4</b>
<b>Bundesrepublik Deutschland</b>	<b>98 036</b>	<b>+2,2</b>	<b>230 306</b>	<b>+0,3</b>	<b>82,9</b>	<b>2,3</b>
<b>Ausland</b>	<b>20 143</b>	<b>+19,7</b>	<b>47 545</b>	<b>+23,1</b>	<b>17,1</b>	<b>2,4</b>
<b>Europa</b>	<b>17 587</b>	<b>+19,3</b>	<b>41 873</b>	<b>+23,9</b>	<b>88,1</b>	<b>2,4</b>
EU-Länder	15 555	+17,4	37 352	+24,1	78,6	2,4
Belgien	1 229	+40,9	2 432	+27,7	5,1	2,0
Dänemark	1 852	-1,4	2 417	-1,3	5,1	1,3
Estland	4	-73,3	6	-83,3	-	1,5
Finnland	208	+1,5	312	+2,6	0,7	1,5
Frankreich	958	+16,5	1 645	+7,4	3,5	1,7
Griechenland	78	+116,7	162	+65,3	0,3	2,1
Irland, Republik	39	-39,1	146	-4,6	0,3	3,7
Italien	531	+37,2	1 044	+20,8	2,2	2,0
Lettland	25	+56,3	48	+84,6	0,1	1,9
Litauen	34	+100,0	48	+54,8	0,1	1,4
Luxemburg	101	+27,8	170	-11,5	0,4	1,7
Malta	-	-	-	-	-	-
Niederlande	5 972	+23,6	17 996	+40,0	37,9	3,0
Österreich	466	+25,9	1 037	+51,2	2,2	2,2
Polen	1 099	+90,8	3 327	+26,0	7,0	3,0
Portugal	101	+42,3	532	+241,0	1,1	5,3
Schweden	1 103	+4,5	1 508	-1,8	3,2	1,4
Slowakische Republik	22	+46,7	66	+61,0	0,1	3,0
Slowenien	22	-26,7	162	+200,0	0,3	7,4
Spanien	401	+23,8	814	+22,4	1,7	2,0
Tschechische Republik	89	-41,8	380	-20,5	0,8	4,3
Ungarn	47	+34,3	231	+71,1	0,5	4,9
Vereinigtes Königreich	1 172	-15,6	2 867	-11,5	6,0	2,4
Zypern	2	-83,3	2	-93,1	-	1,0
Island	25	+108,3	68	+54,5	0,1	2,7
Norwegen	486	-7,8	675	-9,0	1,4	1,4
Russland	176	+0,6	541	+1,7	1,1	3,1
Schweiz	747	+71,3	1 493	+52,7	3,1	2,0
Ukraine	41	-4,7	157	-8,7	0,3	3,8
Türkei	78	+100,0	167	+96,5	0,4	2,1
sonstige europäische Länder	479	+83,5	1 420	+24,2	3,0	3,0
<b>Afrika</b>	<b>47</b>	<b>+27,0</b>	<b>221</b>	<b>+100,9</b>	<b>0,5</b>	<b>4,7</b>
Republik Südafrika	13	-18,8	59	+78,8	0,1	4,5
sonstige afrikanische Länder	34	+61,9	162	+110,4	0,3	4,8
<b>Asien</b>	<b>660</b>	<b>+46,7</b>	<b>1 520</b>	<b>+48,1</b>	<b>3,2</b>	<b>2,3</b>
Arabische Golfstaaten	110	+182,1	318	+55,1	0,7	2,9
Volksrepublik China und Hongkong	84	+27,3	299	+92,9	0,6	3,6
Indien	103	-29,9	137	-34,8	0,3	1,3
Israel	35	-18,6	85	-3,4	0,2	2,4
Japan	165	+120,0	328	+156,3	0,7	2,0
Südkorea	84	+425,0	176	x	0,4	2,1
Taiwan	38	+375,0	80	+86,0	0,2	2,1
sonstige asiatische Länder	41	-26,8	97	-45,2	0,2	2,4
<b>Amerika</b>	<b>1 016</b>	<b>+27,8</b>	<b>2 338</b>	<b>+7,6</b>	<b>4,9</b>	<b>2,3</b>
Kanada	99	+41,4	202	-12,2	0,4	2,0
USA	802	+33,2	1 849	+18,9	3,9	2,3
Mittelamerika und Karibik	15	-21,1	57	+29,5	0,1	3,8
Brasilien	66	-8,3	146	-36,8	0,3	2,2
sonstige südamerikanische Länder	34	+6,3	84	-25,7	0,2	2,5
<b>Australien</b>	<b>89</b>	<b>-2,2</b>	<b>281</b>	<b>+32,5</b>	<b>0,6</b>	<b>3,2</b>
<b>Neuseeland und Ozeanien</b>	<b>21</b>	<b>+50,0</b>	<b>36</b>	<b>+9,1</b>	<b>0,1</b>	<b>1,7</b>
<b>Ohne Angabe</b>	<b>723</b>	<b>+4,6</b>	<b>1 276</b>	<b>+1,0</b>	<b>2,7</b>	<b>1,8</b>

## Noch: 2.4 Leistung der Beherbergungsstätten nach Reisegebieten und Herkunftsländern

Juli 2007

Reisegebiet Herkunftsland (ständiger Wohnsitz)	Ankünfte		Übernachtungen			Mittlere Aufenthalts- dauer <sup>3)</sup>
	aller Gäste	Verän- derung <sup>1)</sup>	aller Gäste	Verän- derung <sup>1)</sup>	Anteil <sup>2)</sup>	
<b>Teutoburger Wald</b>	<b>144 358</b>	<b>+5,0</b>	<b>613 216</b>	<b>+1,8</b>	<b>100</b>	<b>4,2</b>
<b>Bundesrepublik Deutschland</b>	<b>124 665</b>	<b>+3,0</b>	<b>551 973</b>	<b>-0,2</b>	<b>90,0</b>	<b>4,4</b>
<b>Ausland</b>	<b>19 693</b>	<b>+19,4</b>	<b>61 243</b>	<b>+24,1</b>	<b>10,0</b>	<b>3,1</b>
<b>Europa</b>	<b>17 284</b>	<b>+18,3</b>	<b>53 302</b>	<b>+19,8</b>	<b>87,0</b>	<b>3,1</b>
EU-Länder	14 690	+16,4	48 137	+17,7	78,6	3,3
Belgien	803	+15,0	1 772	-3,2	2,9	2,2
Dänemark	887	+34,2	1 709	+21,7	2,8	1,9
Estland	37	-74,5	47	-87,6	0,1	1,3
Finnland	275	+62,7	550	+142,3	0,9	2,0
Frankreich	746	+9,7	1 453	+11,3	2,4	1,9
Griechenland	81	+20,9	143	-18,8	0,2	1,8
Irland, Republik	109	+45,3	241	+40,9	0,4	2,2
Italien	462	-4,5	899	-1,3	1,5	1,9
Lettland	237	x	242	+206,3	0,4	1,0
Litauen	57	-5,0	72	+5,9	0,1	1,3
Luxemburg	46	-19,3	112	-9,7	0,2	2,4
Malta	2	x	2	x	-	1,0
Niederlande	6 290	+21,6	27 857	+24,9	45,5	4,4
Österreich	513	+21,9	1 204	+44,2	2,0	2,3
Polen	941	-1,4	3 341	+2,1	5,5	3,6
Portugal	47	-75,4	113	-87,8	0,2	2,4
Schweden	507	-2,9	745	+4,2	1,2	1,5
Slowakische Republik	31	+10,7	59	-41,0	0,1	1,9
Slowenien	16	+77,8	52	+246,7	0,1	3,3
Spanien	263	+8,2	567	-17,1	0,9	2,2
Tschechische Republik	292	+72,8	569	+57,6	0,9	1,9
Ungarn	116	+7,4	846	+96,7	1,4	7,3
Vereinigtes Königreich	1 932	+14,7	5 542	+21,9	9,0	2,9
Zypern	-	-	-	-	-	-
Island	83	x	311	x	0,5	3,7
Norwegen	311	+35,2	400	+13,3	0,7	1,3
Russland	1 096	+35,6	1 398	+29,2	2,3	1,3
Schweiz	733	+33,0	2 077	+85,1	3,4	2,8
Ukraine	11	-76,6	32	-66,3	0,1	2,9
Türkei	149	+43,3	300	+46,3	0,5	2,0
sonstige europäische Länder	211	-12,4	647	-13,5	1,1	3,1
<b>Afrika</b>	<b>92</b>	<b>+130,0</b>	<b>391</b>	<b>+283,3</b>	<b>0,6</b>	<b>4,3</b>
Republik Südafrika	44	+131,6	221	+439,0	0,4	5,0
sonstige afrikanische Länder	48	+128,6	170	+178,7	0,3	3,5
<b>Asien</b>	<b>627</b>	<b>+14,4</b>	<b>2 271</b>	<b>+40,3</b>	<b>3,7</b>	<b>3,6</b>
Arabische Golfstaaten	44	+76,0	188	+172,5	0,3	4,3
Volksrepublik China und Hongkong	106	-17,2	263	-26,5	0,4	2,5
Indien	72	+44,0	185	-23,6	0,3	2,6
Israel	37	-47,9	120	-20,5	0,2	3,2
Japan	141	-0,7	401	-3,8	0,7	2,8
Südkorea	22	-26,7	43	-4,4	0,1	2,0
Taiwan	36	+28,6	81	+113,2	0,1	2,3
sonstige asiatische Länder	169	+128,4	990	+231,1	1,6	5,9
<b>Amerika</b>	<b>736</b>	<b>+30,3</b>	<b>2 972</b>	<b>+90,4</b>	<b>4,9</b>	<b>4,0</b>
Kanada	77	+67,4	252	+24,8	0,4	3,3
USA	539	+25,1	1 918	+74,5	3,1	3,6
Mittelamerika und Karibik	51	+264,3	185	+478,1	0,3	3,6
Brasilien	28	-47,2	98	-44,6	0,2	3,5
sonstige südamerikanische Länder	41	+95,2	519	x	0,8	12,7
<b>Australien</b>	<b>46</b>	<b>-31,3</b>	<b>147</b>	<b>-40,0</b>	<b>0,2</b>	<b>3,2</b>
<b>Neuseeland und Ozeanien</b>	<b>8</b>	<b>-55,6</b>	<b>32</b>	<b>-51,5</b>	<b>0,1</b>	<b>4,0</b>
<b>Ohne Angabe</b>	<b>900</b>	<b>+38,5</b>	<b>2 128</b>	<b>+68,0</b>	<b>3,5</b>	<b>2,4</b>

## Noch: 2.4 Leistung der Beherbergungsstätten nach Reisegebieten und Herkunftsländern

Juli 2007

Reisegebiet Herkunftsland (ständiger Wohnsitz)	Ankünfte		Übernachtungen			Mittlere Aufenthalts- dauer <sup>3)</sup>
	aller Gäste	Verän- derung <sup>1)</sup>	aller Gäste	Verän- derung <sup>1)</sup>	Anteil <sup>2)</sup>	
<b>Sauerland</b>	<b>141 000</b>	<b>+3,7</b>	<b>592 728</b>	<b>+5,5</b>	<b>100</b>	<b>4,2</b>
<b>Bundesrepublik Deutschland</b>	<b>112 849</b>	<b>+3,5</b>	<b>474 989</b>	<b>+6,0</b>	<b>80,1</b>	<b>4,2</b>
<b>Ausland</b>	<b>28 151</b>	<b>+4,5</b>	<b>117 739</b>	<b>+3,7</b>	<b>19,9</b>	<b>4,2</b>
<b>Europa</b>	<b>27 181</b>	<b>+4,5</b>	<b>115 042</b>	<b>+4,4</b>	<b>97,7</b>	<b>4,2</b>
EU-Länder	26 205	+3,9	111 605	+3,8	94,8	4,3
Belgien	4 370	+13,9	20 028	+18,3	17,0	4,6
Dänemark	701	-15,9	3 363	-7,7	2,9	4,8
Estland	5	+66,7	31	+416,7	-	6,2
Finnland	83	+107,5	238	+260,6	0,2	2,9
Frankreich	473	+14,0	1 313	+30,9	1,1	2,8
Griechenland	16	+433,3	42	x	-	2,6
Irland, Republik	43	+43,3	188	+235,7	0,2	4,4
Italien	260	-8,1	725	+3,3	0,6	2,8
Lettland	16	x	52	+36,8	-	3,3
Litauen	19	+375,0	124	x	0,1	6,5
Luxemburg	46	-2,1	131	-5,8	0,1	2,8
Malta	2	-	9	-59,1	-	4,5
Niederlande	17 991	+0,3	78 822	+0,2	66,9	4,4
Österreich	322	+47,0	854	+58,1	0,7	2,7
Polen	304	+38,8	1 881	+24,4	1,6	6,2
Portugal	41	-50,6	173	-23,5	0,1	4,2
Schweden	465	+18,0	571	-1,9	0,5	1,2
Slowakische Republik	58	+163,6	175	+105,9	0,1	3,0
Slowenien	36	+140,0	72	+213,0	0,1	2,0
Spanien	161	+17,5	570	-6,4	0,5	3,5
Tschechische Republik	156	+1,3	428	-42,6	0,4	2,7
Ungarn	55	+129,2	182	-8,1	0,2	3,3
Vereinigtes Königreich	579	+8,6	1 627	-1,6	1,4	2,8
Zypern	3	x	6	x	-	2,0
Island	9	-91,8	11	-93,4	-	1,2
Norwegen	125	+68,9	292	+198,0	0,2	2,3
Russland	102	+54,5	381	-15,5	0,3	3,7
Schweiz	456	+26,0	1 581	+11,7	1,3	3,5
Ukraine	9	+28,6	71	+491,7	0,1	7,9
Türkei	28	+100,0	77	+196,2	0,1	2,8
sonstige europäische Länder	247	+83,0	1 024	+80,3	0,9	4,1
<b>Afrika</b>	<b>26</b>	<b>+30,0</b>	<b>94</b>	<b>-42,7</b>	<b>0,1</b>	<b>3,6</b>
Republik Südafrika	9	-25,0	43	-44,9	-	4,8
sonstige afrikanische Länder	17	+112,5	51	-40,7	-	3,0
<b>Asien</b>	<b>203</b>	<b>-9,0</b>	<b>674</b>	<b>-7,4</b>	<b>0,6</b>	<b>3,3</b>
Arabische Golfstaaten	6	-40,0	12	-53,8	-	2,0
Volksrepublik China und Hongkong	54	-8,5	172	-37,0	0,1	3,2
Indien	11	-52,2	32	-61,9	-	2,9
Israel	1	-95,8	1	-97,7	-	1,0
Japan	75	+70,5	186	+73,8	0,2	2,5
Südkorea	6	-40,0	28	+100,0	-	4,7
Taiwan	5	-44,4	9	-69,0	-	1,8
sonstige asiatische Länder	45	+2,3	234	+53,9	0,2	5,2
<b>Amerika</b>	<b>298</b>	<b>-22,6</b>	<b>956</b>	<b>-41,1</b>	<b>0,8</b>	<b>3,2</b>
Kanada	33	-13,2	53	-60,7	-	1,6
USA	179	-28,1	470	-46,0	0,4	2,6
Mittelamerika und Karibik	43	+4,9	125	-39,6	0,1	2,9
Brasilien	30	-	183	+30,7	0,2	6,1
sonstige südamerikanische Länder	13	-51,9	125	-54,0	0,1	9,6
<b>Australien</b>	<b>20</b>	<b>-41,2</b>	<b>66</b>	<b>-10,8</b>	<b>0,1</b>	<b>3,3</b>
<b>Neuseeland und Ozeanien</b>	<b>5</b>	<b>+150,0</b>	<b>21</b>	<b>+110,0</b>	<b>-</b>	<b>4,2</b>
<b>Ohne Angabe</b>	<b>418</b>	<b>+56,6</b>	<b>886</b>	<b>+24,1</b>	<b>0,8</b>	<b>2,1</b>

## Noch: 2.4 Leistung der Beherbergungsstätten nach Reisegebieten und Herkunftsländern

Juli 2007

Reisegebiet Herkunftsland (ständiger Wohnsitz)	Ankünfte		Übernachtungen			Mittlere Aufenthalts- dauer <sup>3)</sup>
	aller Gäste	Verän- derung <sup>1)</sup>	aller Gäste	Verän- derung <sup>1)</sup>	Anteil <sup>2)</sup>	
<b>Siegerland-Wittgenstein</b>	<b>21 123</b>	<b>+23,6</b>	<b>98 117</b>	<b>+23,3</b>	<b>100</b>	<b>4,6</b>
<b>Bundesrepublik Deutschland</b>	<b>18 270</b>	<b>+26,1</b>	<b>89 837</b>	<b>+23,4</b>	<b>91,6</b>	<b>4,9</b>
<b>Ausland</b>	<b>2 853</b>	<b>+9,8</b>	<b>8 280</b>	<b>+22,9</b>	<b>8,4</b>	<b>2,9</b>
<b>Europa</b>	<b>2 336</b>	<b>+18,3</b>	<b>6 278</b>	<b>+27,9</b>	<b>75,8</b>	<b>2,7</b>
EU-Länder	1 947	+9,9	5 241	+20,7	63,3	2,7
Belgien	178	-18,0	394	-32,0	4,8	2,2
Dänemark	85	+84,8	147	+101,4	1,8	1,7
Estland	10	x	10	x	0,1	1,0
Finnland	26	-43,5	75	-18,5	0,9	2,9
Frankreich	129	+24,0	362	+116,8	4,4	2,8
Griechenland	4	-42,9	4	-63,6	-	1,0
Irland, Republik	40	+471,4	186	x	2,2	4,7
Italien	128	-40,7	495	-36,8	6,0	3,9
Lettland	-	-	-	-	-	-
Litauen	11	x	36	x	0,4	3,3
Luxemburg	10	-50,0	48	+108,7	0,6	4,8
Malta	-	-	-	-	-	-
Niederlande	631	+28,8	1 456	+17,5	17,6	2,3
Österreich	130	+19,3	391	+98,5	4,7	3,0
Polen	155	-39,0	459	-28,1	5,5	3,0
Portugal	1	-93,8	1	-97,5	-	1,0
Schweden	79	+107,9	168	+236,0	2,0	2,1
Slowakische Republik	5	-37,5	6	-45,5	0,1	1,2
Slowenien	1	x	6	x	0,1	6,0
Spanien	31	-3,1	214	+105,8	2,6	6,9
Tschechische Republik	46	+100,0	125	+190,7	1,5	2,7
Ungarn	24	+20,0	126	+180,0	1,5	5,3
Vereinigtes Königreich	223	+87,4	532	+146,3	6,4	2,4
Zypern	-	-	-	-	-	-
Island	1	-66,7	1	-83,3	-	1,0
Norwegen	27	-	28	-15,2	0,3	1,0
Russland	107	+409,5	211	+263,8	2,5	2,0
Schweiz	159	+47,2	449	+47,2	5,4	2,8
Ukraine	2	-	12	+200,0	0,1	6,0
Türkei	34	+277,8	239	x	2,9	7,0
sonstige europäische Länder	59	+84,4	97	-33,6	1,2	1,6
<b>Afrika</b>	<b>7</b>	<b>-65,0</b>	<b>7</b>	<b>-85,1</b>	<b>0,1</b>	<b>1,0</b>
Republik Südafrika	5	-28,6	5	-50,0	0,1	1,0
sonstige afrikanische Länder	2	-84,6	2	-94,6	-	1,0
<b>Asien</b>	<b>182</b>	<b>-23,2</b>	<b>702</b>	<b>-24,8</b>	<b>8,5</b>	<b>3,9</b>
Arabische Golfstaaten	4	-20,0	14	-64,1	0,2	3,5
Volksrepublik China und Hongkong	104	-39,9	604	-20,5	7,3	5,8
Indien	2	-75,0	6	-88,7	0,1	3,0
Israel	-	-	-	-	-	-
Japan	24	+84,6	30	+57,9	0,4	1,3
Südkorea	24	x	24	+380,0	0,3	1,0
Taiwan	-	-	-	-	-	-
sonstige asiatische Länder	24	-4,0	24	-42,9	0,3	1,0
<b>Amerika</b>	<b>124</b>	<b>-11,4</b>	<b>345</b>	<b>-7,8</b>	<b>4,2</b>	<b>2,8</b>
Kanada	5	+150,0	23	x	0,3	4,6
USA	111	-2,6	313	-3,4	3,8	2,8
Mittelamerika und Karibik	-	-	-	-	-	-
Brasilien	2	-50,0	3	-81,3	-	1,5
sonstige südamerikanische Länder	6	-64,7	6	-77,8	0,1	1,0
<b>Australien</b>	<b>5</b>	<b>+66,7</b>	<b>13</b>	<b>+85,7</b>	<b>0,2</b>	<b>2,6</b>
<b>Neuseeland und Ozeanien</b>	<b>-</b>	<b>-</b>	<b>-</b>	<b>-</b>	<b>-</b>	<b>-</b>
<b>Ohne Angabe</b>	<b>199</b>	<b>-10,8</b>	<b>935</b>	<b>+101,1</b>	<b>11,3</b>	<b>4,7</b>

## Noch: 2.4 Leistung der Beherbergungsstätten nach Reisegebieten und Herkunftsländern

Juli 2007

Reisegebiet Herkunftsland (ständiger Wohnsitz)	Ankünfte		Übernachtungen			Mittlere Aufenthalts- dauer <sup>3)</sup>
	aller Gäste	Verän- derung <sup>1)</sup>	aller Gäste	Verän- derung <sup>1)</sup>	Anteil <sup>2)</sup>	
<b>Bergisches Land</b>	<b>56 162</b>	<b>+3,1</b>	<b>177 498</b>	<b>+10,1</b>	<b>100</b>	<b>3,2</b>
<b>Bundesrepublik Deutschland</b>	<b>45 706</b>	<b>+4,7</b>	<b>152 467</b>	<b>+9,5</b>	<b>85,9</b>	<b>3,3</b>
<b>Ausland</b>	<b>10 456</b>	<b>-3,2</b>	<b>25 031</b>	<b>+13,9</b>	<b>14,1</b>	<b>2,4</b>
<b>Europa</b>	<b>9 016</b>	<b>-1,3</b>	<b>19 869</b>	<b>+14,5</b>	<b>79,4</b>	<b>2,2</b>
EU-Länder	7 862	-2,1	16 683	+12,4	66,6	2,1
Belgien	545	-1,8	1 423	+25,8	5,7	2,6
Dänemark	769	-2,7	1 058	+10,7	4,2	1,4
Estland	8	+14,3	13	+30,0	0,1	1,6
Finnland	81	-50,6	124	-39,8	0,5	1,5
Frankreich	811	-5,8	2 079	+29,5	8,3	2,6
Griechenland	58	-3,3	179	+14,0	0,7	3,1
Irland, Republik	33	+83,3	70	+79,5	0,3	2,1
Italien	346	-12,0	807	+5,6	3,2	2,3
Lettland	92	x	327	x	1,3	3,6
Litauen	13	-63,9	16	-63,6	0,1	1,2
Luxemburg	61	+24,5	88	-24,8	0,4	1,4
Malta	13	+160,0	20	+122,2	0,1	1,5
Niederlande	1 370	+0,7	3 112	-0,1	12,4	2,3
Österreich	258	+19,4	545	+23,9	2,2	2,1
Polen	465	-35,2	1 148	-34,2	4,6	2,5
Portugal	125	+31,6	336	+92,0	1,3	2,7
Schweden	1 354	+1,4	1 603	+6,0	6,4	1,2
Slowakische Republik	51	+155,0	108	+248,4	0,4	2,1
Slowenien	22	-26,7	38	-71,2	0,2	1,7
Spanien	228	-10,6	593	+7,6	2,4	2,6
Tschechische Republik	92	-21,4	588	+97,3	2,3	6,4
Ungarn	58	-20,5	161	+0,6	0,6	2,8
Vereinigtes Königreich	1 006	+15,9	2 241	+39,4	9,0	2,2
Zypern	3	x	6	x	-	2,0
Island	7	+75,0	12	-36,8	-	1,7
Norwegen	248	+8,3	321	-18,9	1,3	1,3
Russland	189	-6,0	570	-10,2	2,3	3,0
Schweiz	381	+4,1	818	+5,3	3,3	2,1
Ukraine	22	+15,8	41	-19,6	0,2	1,9
Türkei	80	-41,6	172	-38,1	0,7	2,2
sonstige europäische Länder	227	+54,4	1 252	+251,7	5,0	5,5
<b>Afrika</b>	<b>41</b>	<b>-24,1</b>	<b>127</b>	<b>+22,1</b>	<b>0,5</b>	<b>3,1</b>
Republik Südafrika	13	-18,8	41	+17,1	0,2	3,2
sonstige afrikanische Länder	28	-26,3	86	+24,6	0,3	3,1
<b>Asien</b>	<b>502</b>	<b>-11,2</b>	<b>2 472</b>	<b>+19,0</b>	<b>9,9</b>	<b>4,9</b>
Arabische Golfstaaten	35	+66,7	438	+397,7	1,7	12,5
Volksrepublik China und Hongkong	154	-44,4	895	-5,8	3,6	5,8
Indien	27	-10,0	117	-62,6	0,5	4,3
Israel	106	+430,0	310	+496,2	1,2	2,9
Japan	55	-54,9	191	-44,8	0,8	3,5
Südkorea	11	-42,1	15	-70,0	0,1	1,4
Taiwan	14	+250,0	59	+268,8	0,2	4,2
sonstige asiatische Länder	100	+38,9	447	+70,0	1,8	4,5
<b>Amerika</b>	<b>650</b>	<b>+12,3</b>	<b>2 088</b>	<b>+28,4</b>	<b>8,3</b>	<b>3,2</b>
Kanada	54	+63,6	183	+117,9	0,7	3,4
USA	505	+25,0	1 576	+51,5	6,3	3,1
Mittelamerika und Karibik	15	-77,9	52	-84,4	0,2	3,5
Brasilien	53	+43,2	200	+102,0	0,8	3,8
sonstige südamerikanische Länder	23	-37,8	77	+10,0	0,3	3,3
<b>Australien</b>	<b>25</b>	<b>+92,3</b>	<b>51</b>	<b>-10,5</b>	<b>0,2</b>	<b>2,0</b>
<b>Neuseeland und Ozeanien</b>	<b>4</b>	<b>-</b>	<b>4</b>	<b>-20,0</b>	<b>-</b>	<b>1,0</b>
<b>Ohne Angabe</b>	<b>218</b>	<b>-52,2</b>	<b>420</b>	<b>-44,1</b>	<b>1,7</b>	<b>1,9</b>



## Noch: 2.4 Leistung der Beherbergungsstätten nach Reisegebieten und Herkunftsländern

Juli 2007

Reisegebiet Herkunftsland (ständiger Wohnsitz)	Ankünfte		Übernachtungen			Mittlere Aufenthalts- dauer <sup>3)</sup>
	aller Gäste	Verän- derung <sup>1)</sup>	aller Gäste	Verän- derung <sup>1)</sup>	Anteil <sup>2)</sup>	
<b>Bonn und Rhein-Sieg-Kreis</b>	<b>89 075</b>	<b>+13,1</b>	<b>191 561</b>	<b>+11,6</b>	<b>100</b>	<b>2,2</b>
<b>Bundesrepublik Deutschland</b>	<b>71 264</b>	<b>+13,7</b>	<b>146 537</b>	<b>+11,1</b>	<b>76,5</b>	<b>2,1</b>
<b>Ausland</b>	<b>17 811</b>	<b>+11,0</b>	<b>45 024</b>	<b>+13,3</b>	<b>23,5</b>	<b>2,5</b>
<b>Europa</b>	<b>13 491</b>	<b>+13,2</b>	<b>29 705</b>	<b>+9,5</b>	<b>66,0</b>	<b>2,2</b>
EU-Länder	11 841	+15,5	25 626	+19,5	56,9	2,2
Belgien	1 816	+22,5	3 500	+3,0	7,8	1,9
Dänemark	263	+39,2	570	+54,1	1,3	2,2
Estland	27	+42,1	36	-23,4	0,1	1,3
Finnland	158	+54,9	345	+45,6	0,8	2,2
Frankreich	801	-16,7	1 949	-5,7	4,3	2,4
Griechenland	75	+59,6	249	+22,7	0,6	3,3
Irland, Republik	91	+111,6	286	+266,7	0,6	3,1
Italien	627	+2,5	1 632	+7,1	3,6	2,6
Lettland	35	-27,1	75	-74,1	0,2	2,1
Litauen	594	x	637	x	1,4	1,1
Luxemburg	167	+5,0	299	+25,6	0,7	1,8
Malta	2	x	6	x	-	3,0
Niederlande	2 800	+54,7	5 521	+56,9	12,3	2,0
Österreich	548	+0,9	1 127	-2,4	2,5	2,1
Polen	285	+44,7	960	+88,2	2,1	3,4
Portugal	120	+20,0	323	+40,4	0,7	2,7
Schweden	267	-2,2	498	+26,7	1,1	1,9
Slowakische Republik	30	-50,0	62	-44,1	-	2,1
Slowenien	3	-92,5	5	-91,5	-	1,7
Spanien	445	-30,3	1 402	+7,1	3,1	3,2
Tschechische Republik	272	+36,0	531	+24,4	1,2	2,0
Ungarn	98	+32,4	430	+74,8	1,0	4,4
Vereinigtes Königreich	2 314	-12,3	5 122	+2,7	11,4	2,2
Zypern	3	-40,0	61	x	0,1	20,3
Island	1	-88,9	1	-92,9	-	1,0
Norwegen	150	-7,4	241	-27,4	0,5	1,6
Russland	414	+52,2	1 575	-9,9	3,5	3,8
Schweiz	742	+15,6	1 282	+9,4	2,8	1,7
Ukraine	15	+25,0	35	-35,2	0,1	2,3
Türkei	124	-32,2	421	-23,7	0,9	3,4
sonstige europäische Länder	204	-46,9	524	-71,0	1,2	2,6
<b>Afrika</b>	<b>221</b>	<b>+26,3</b>	<b>839</b>	<b>-2,7</b>	<b>1,9</b>	<b>3,8</b>
Republik Südafrika	56	+16,7	143	-23,5	0,3	2,6
sonstige afrikanische Länder	165	+29,9	696	+3,1	1,5	4,2
<b>Asien</b>	<b>1 644</b>	<b>-21,0</b>	<b>6 735</b>	<b>-7,3</b>	<b>15,0</b>	<b>4,1</b>
Arabische Golfstaaten	511	-19,3	4 126	+9,3	9,2	8,1
Volksrepublik China und Hongkong	474	+1,7	1 008	+40,2	2,2	2,1
Indien	110	-5,2	341	+46,4	0,8	3,1
Israel	74	+37,0	139	+8,6	0,3	1,9
Japan	175	-52,4	410	-66,5	0,9	2,3
Südkorea	59	+15,7	112	-15,8	0,2	1,9
Taiwan	83	+186,2	147	+107,0	0,3	1,8
sonstige asiatische Länder	158	-56,5	452	-53,8	1,0	2,9
<b>Amerika</b>	<b>1 948</b>	<b>+37,5</b>	<b>6 909</b>	<b>+85,7</b>	<b>15,3</b>	<b>3,5</b>
Kanada	198	+94,1	561	+105,5	1,2	2,8
USA	1 211	+3,2	4 646	+55,1	10,3	3,8
Mittelamerika und Karibik	154	+185,2	622	+371,2	1,4	4,0
Brasilien	47	+2,2	89	-27,0	0,2	1,9
sonstige südamerikanische Länder	338	x	991	+403,0	2,2	2,9
<b>Australien</b>	<b>105</b>	<b>+26,5</b>	<b>246</b>	<b>+8,8</b>	<b>0,5</b>	<b>2,3</b>
<b>Neuseeland und Ozeanien</b>	<b>28</b>	<b>+75,0</b>	<b>62</b>	<b>+55,0</b>	<b>0,1</b>	<b>2,2</b>
<b>Ohne Angabe</b>	<b>374</b>	<b>+4,2</b>	<b>528</b>	<b>-</b>	<b>1,2</b>	<b>1,4</b>

## Noch: 2.4 Leistung der Beherbergungsstätten nach Reisegebieten und Herkunftsländern

Juli 2007

Reisegebiet Herkunftsland (ständiger Wohnsitz)	Ankünfte		Übernachtungen			Mittlere Aufenthalts- dauer <sup>3)</sup>
	aller Gäste	Verän- derung <sup>1)</sup>	aller Gäste	Verän- derung <sup>1)</sup>	Anteil <sup>2)</sup>	
<b>Köln und Region</b>	<b>234 869</b>	<b>+9,4</b>	<b>438 347</b>	<b>+10,7</b>	<b>100</b>	<b>1,9</b>
<b>Bundesrepublik Deutschland</b>	<b>154 283</b>	<b>+9,4</b>	<b>269 693</b>	<b>+9,0</b>	<b>61,5</b>	<b>1,7</b>
<b>Ausland</b>	<b>80 586</b>	<b>+9,3</b>	<b>168 654</b>	<b>+13,6</b>	<b>38,5</b>	<b>2,1</b>
<b>Europa</b>	<b>60 541</b>	<b>+20,3</b>	<b>123 178</b>	<b>+34,1</b>	<b>73,0</b>	<b>2,0</b>
EU-Länder	51 957	+20,1	102 822	+36,9	61,0	2,0
Belgien	4 684	+10,3	7 544	+11,9	4,5	1,6
Dänemark	1 810	+63,2	3 178	+96,5	1,9	1,8
Estland	79	+46,3	218	+84,7	0,1	2,8
Finnland	917	+42,4	2 141	+89,5	1,3	2,3
Frankreich	4 281	+19,1	8 086	+28,0	4,8	1,9
Griechenland	553	+49,1	1 526	+153,1	0,9	2,8
Irland, Republik	612	+27,5	1 485	+31,8	0,9	2,4
Italien	4 247	+39,7	9 446	+91,0	5,6	2,2
Lettland	65	+80,6	122	+23,2	0,1	1,9
Litauen	120	+5,3	311	+99,4	0,2	2,6
Luxemburg	770	-13,2	1 122	-14,4	0,7	1,5
Malta	38	+137,5	105	+218,2	0,1	2,8
Niederlande	8 064	+22,1	14 423	+26,9	8,6	1,8
Österreich	2 390	+28,4	4 748	+26,8	2,8	2,0
Polen	1 193	+54,1	2 497	+29,8	1,5	2,1
Portugal	1 235	+83,8	3 133	+205,1	1,9	2,5
Schweden	1 722	+47,6	3 330	+55,3	2,0	1,9
Slowakische Republik	166	+26,7	499	+75,1	0,3	3,0
Slowenien	114	+137,5	405	+360,2	0,2	3,6
Spanien	4 907	+8,0	10 360	+51,4	6,1	2,1
Tschechische Republik	515	+29,7	1 176	+23,4	0,7	2,3
Ungarn	431	+25,3	1 184	+39,0	0,7	2,7
Vereinigtes Königreich	12 999	+7,2	25 642	+18,4	15,2	2,0
Zypern	45	+181,3	141	+271,1	0,1	3,1
Island	264	+131,6	932	+329,5	0,6	3,5
Norwegen	761	+16,9	1 381	+26,6	0,8	1,8
Russland	1 143	+20,8	2 870	+21,7	1,7	2,5
Schweiz	3 753	+29,5	6 705	+22,2	4,0	1,8
Ukraine	158	+139,4	300	+47,8	0,2	1,9
Türkei	814	-28,7	1 930	-32,2	1,1	2,4
sonstige europäische Länder	1 691	+38,3	6 238	+37,6	3,7	3,7
<b>Afrika</b>	<b>732</b>	<b>-16,4</b>	<b>2 868</b>	<b>-17,0</b>	<b>1,7</b>	<b>3,9</b>
Republik Südafrika	187	-33,9	611	-59,7	0,4	3,3
sonstige afrikanische Länder	545	-8,1	2 257	+16,3	1,3	4,1
<b>Asien</b>	<b>6 405</b>	<b>-8,7</b>	<b>15 412</b>	<b>+2,1</b>	<b>9,1</b>	<b>2,4</b>
Arabische Golfstaaten	768	-12,1	4 721	+6,2	2,8	6,1
Volksrepublik China und Hongkong	1 184	+8,8	2 108	+11,1	1,2	1,8
Indien	187	+1,6	548	+12,1	0,3	2,9
Israel	341	+2,1	630	+16,2	0,4	1,8
Japan	1 020	-30,5	2 097	-18,5	1,2	2,1
Südkorea	382	+18,6	533	+21,7	0,3	1,4
Taiwan	158	+16,2	294	+13,1	0,2	1,9
sonstige asiatische Länder	2 365	-9,5	4 481	+0,6	2,7	1,9
<b>Amerika</b>	<b>9 749</b>	<b>-8,3</b>	<b>21 356</b>	<b>-30,9</b>	<b>12,7</b>	<b>2,2</b>
Kanada	635	-9,8	1 167	-7,4	0,7	1,8
USA	7 184	-4,9	16 089	-3,0	9,5	2,2
Mittelamerika und Karibik	468	-20,7	927	-23,1	0,5	2,0
Brasilien	859	-19,6	1 872	-82,0	1,1	2,2
sonstige südamerikanische Länder	603	-15,7	1 301	-12,3	0,8	2,2
<b>Australien</b>	<b>572</b>	<b>-9,8</b>	<b>1 203</b>	<b>-1,1</b>	<b>0,7</b>	<b>2,1</b>
<b>Neuseeland und Ozeanien</b>	<b>75</b>	<b>-55,9</b>	<b>159</b>	<b>-37,9</b>	<b>0,1</b>	<b>2,1</b>
<b>Ohne Angabe</b>	<b>2 512</b>	<b>-38,5</b>	<b>4 478</b>	<b>-21,5</b>	<b>2,7</b>	<b>1,8</b>

## Noch: 2.4 Leistung der Beherbergungsstätten nach Reisegebieten und Herkunftsländern

Juli 2007

Reisegebiet Herkunftsland (ständiger Wohnsitz)	Ankünfte		Übernachtungen			Mittlere Aufenthalts- dauer <sup>3)</sup>
	aller Gäste	Verän- derung <sup>1)</sup>	aller Gäste	Verän- derung <sup>1)</sup>	Anteil <sup>2)</sup>	
<b>Düsseldorf und Kreis Mettmann</b>	<b>165 351</b>	<b>+6,5</b>	<b>293 214</b>	<b>+1,7</b>	<b>100</b>	<b>1,8</b>
<b>Bundesrepublik Deutschland</b>	<b>111 046</b>	<b>+11,7</b>	<b>186 702</b>	<b>+7,1</b>	<b>63,7</b>	<b>1,7</b>
<b>Ausland</b>	<b>54 305</b>	<b>-2,6</b>	<b>106 512</b>	<b>-6,7</b>	<b>36,3</b>	<b>2,0</b>
<b>Europa</b>	<b>36 882</b>	<b>-0,1</b>	<b>68 142</b>	<b>-4,6</b>	<b>64,0</b>	<b>1,8</b>
EU-Länder	29 743	-1,4	51 370	-7,0	48,2	1,7
Belgien	1 495	+36,4	2 319	+33,1	2,2	1,6
Dänemark	893	-16,2	1 391	-30,7	1,3	1,6
Estland	48	+2,1	104	+31,6	0,1	2,2
Finnland	633	-5,5	1 408	-0,8	1,3	2,2
Frankreich	2 647	+10,0	4 364	+9,7	4,1	1,6
Griechenland	492	-16,3	1 238	-7,6	1,2	2,5
Irland, Republik	575	+11,4	1 041	-14,5	1,0	1,8
Italien	2 596	-15,6	4 573	-24,4	4,3	1,8
Lettland	56	+80,6	92	+19,5	0,1	1,6
Litauen	71	+51,1	159	+76,7	0,1	2,2
Luxemburg	405	+4,4	583	-0,9	0,5	1,4
Malta	12	+9,1	26	+8,3	-	2,2
Niederlande	5 803	+23,5	9 095	+21,5	8,5	1,6
Österreich	1 821	-2,3	3 447	-1,5	3,2	1,9
Polen	785	+2,5	1 592	+2,2	1,5	2,0
Portugal	315	-6,3	647	-6,5	0,6	2,1
Schweden	930	+7,9	1 522	+4,2	1,4	1,6
Slowakische Republik	71	+20,3	268	+100,0	0,3	3,8
Slowenien	68	+65,9	110	+48,6	0,1	1,6
Spanien	2 522	-2,7	4 150	-5,5	3,9	1,6
Tschechische Republik	501	+72,8	1 070	+67,2	1,0	2,1
Ungarn	205	-38,4	467	-35,0	0,4	2,3
Vereinigtes Königreich	6 781	-18,9	11 604	-27,2	10,9	1,7
Zypern	18	+80,0	100	+426,3	0,1	5,6
Island	77	+4,1	177	+25,5	0,2	2,3
Norwegen	597	+8,5	1 115	+1,0	1,0	1,9
Russland	2 031	+15,5	7 188	+21,6	6,7	3,5
Schweiz	2 315	+2,3	4 017	-8,4	3,8	1,7
Ukraine	134	+3,1	290	-19,0	0,3	2,2
Türkei	782	+9,5	1 481	-9,9	1,4	1,9
sonstige europäische Länder	1 203	-5,1	2 504	-7,2	2,4	2,1
<b>Afrika</b>	<b>528</b>	<b>-37,7</b>	<b>1 413</b>	<b>-40,7</b>	<b>1,3</b>	<b>2,7</b>
Republik Südafrika	100	-72,1	217	-78,4	0,2	2,2
sonstige afrikanische Länder	428	-12,5	1 196	-13,1	1,1	2,8
<b>Asien</b>	<b>7 422</b>	<b>-2,8</b>	<b>20 074</b>	<b>+7,4</b>	<b>18,8</b>	<b>2,7</b>
Arabische Golfstaaten	2 294	+19,5	6 900	+38,4	6,5	3,0
Volksrepublik China und Hongkong	828	-17,4	2 180	-6,5	2,0	2,6
Indien	368	+40,5	940	+18,7	0,9	2,6
Israel	249	-14,7	522	-5,1	0,5	2,1
Japan	2 261	-17,2	4 657	-19,8	4,4	2,1
Südkorea	407	+38,4	2 161	+44,5	2,0	5,3
Taiwan	196	+49,6	516	+42,1	0,5	2,6
sonstige asiatische Länder	819	-18,3	2 198	-7,1	2,1	2,7
<b>Amerika</b>	<b>5 862</b>	<b>-5,8</b>	<b>10 870</b>	<b>-23,9</b>	<b>10,2</b>	<b>1,9</b>
Kanada	748	+38,5	1 387	+10,8	1,3	1,9
USA	4 485	-0,6	8 159	-8,6	7,7	1,8
Mittelamerika und Karibik	234	-50,1	443	-76,2	0,4	1,9
Brasilien	230	-30,3	431	-53,5	0,4	1,9
sonstige südamerikanische Länder	165	-55,3	450	-65,8	0,4	2,7
<b>Australien</b>	<b>416</b>	<b>-16,6</b>	<b>962</b>	<b>-28,0</b>	<b>0,9</b>	<b>2,3</b>
<b>Neuseeland und Ozeanien</b>	<b>48</b>	<b>+60,0</b>	<b>100</b>	<b>+31,6</b>	<b>0,1</b>	<b>2,1</b>
<b>Ohne Angabe</b>	<b>3 147</b>	<b>-13,1</b>	<b>4 951</b>	<b>-15,8</b>	<b>4,6</b>	<b>1,6</b>

## Noch: 2.4 Leistung der Beherbergungsstätten nach Reisegebieten und Herkunftsländern

Juli 2007

Reisegebiet Herkunftsland (ständiger Wohnsitz)	Ankünfte		Übernachtungen			Mittlere Aufenthalts- dauer <sup>3)</sup>
	aller Gäste	Verän- derung <sup>1)</sup>	aller Gäste	Verän- derung <sup>1)</sup>	Anteil <sup>2)</sup>	
<b>Ruhrgebiet</b>	<b>167 946</b>	<b>-4,1</b>	<b>352 182</b>	<b>+0,6</b>	<b>100</b>	<b>2,1</b>
<b>Bundesrepublik Deutschland</b>	<b>135 247</b>	<b>-2,9</b>	<b>286 171</b>	<b>+1,8</b>	<b>81,3</b>	<b>2,1</b>
<b>Ausland</b>	<b>32 699</b>	<b>-8,6</b>	<b>66 011</b>	<b>-4,0</b>	<b>18,7</b>	<b>2,0</b>
<b>Europa</b>	<b>27 702</b>	<b>-4,7</b>	<b>54 516</b>	<b>+1,0</b>	<b>82,6</b>	<b>2,0</b>
EU-Länder	23 510	-4,8	44 307	-1,9	67,1	1,9
Belgien	1 156	+6,1	1 982	+8,1	3,0	1,7
Dänemark	1 014	-0,2	1 587	+4,1	2,4	1,6
Estland	114	+93,2	142	+54,3	0,2	1,2
Finnland	381	+6,7	689	+10,6	1,0	1,8
Frankreich	1 594	-16,6	2 617	-6,9	4,0	1,6
Griechenland	404	+87,0	725	+62,9	1,1	1,8
Irland, Republik	144	+10,8	310	+42,9	0,5	2,2
Italien	1 154	-24,4	2 639	-19,8	4,0	2,3
Lettland	231	+413,3	505	+47,7	0,8	2,2
Litauen	193	+99,0	309	+56,1	0,5	1,6
Luxemburg	177	-27,8	274	-25,9	0,4	1,5
Malta	198	x	315	x	0,5	1,6
Niederlande	5 932	+27,5	12 266	+39,1	18,6	2,1
Österreich	1 175	+15,0	2 513	+22,8	3,8	2,1
Polen	1 653	+22,0	3 566	+13,1	5,4	2,2
Portugal	231	-35,1	420	-37,8	0,6	1,8
Schweden	3 234	+6,6	3 611	+3,0	5,5	1,1
Slowakische Republik	101	+2,0	195	-13,3	0,3	1,9
Slowenien	61	+15,1	488	+343,6	0,7	8,0
Spanien	765	-36,4	1 382	-44,7	2,1	1,8
Tschechische Republik	535	+58,8	928	+60,6	1,4	1,7
Ungarn	326	-3,0	1 618	+74,0	2,5	5,0
Vereinigtes Königreich	2 732	-50,7	5 210	-51,7	7,9	1,9
Zypern	5	-58,3	16	-78,7	-	3,2
Island	10	-64,3	25	-51,0	-	2,5
Norwegen	448	-2,6	645	-3,4	1,0	1,4
Russland	763	-12,0	1 713	-20,0	2,6	2,2
Schweiz	1 186	-15,9	2 213	-10,3	3,4	1,9
Ukraine	161	+66,0	311	+84,0	0,5	1,9
Türkei	435	-4,8	1 091	-15,5	1,7	2,5
sonstige europäische Länder	1 189	+14,7	4 211	+106,8	6,4	3,5
<b>Afrika</b>	<b>231</b>	<b>-47,0</b>	<b>697</b>	<b>-43,9</b>	<b>1,1</b>	<b>3,0</b>
Republik Südafrika	50	-75,2	154	-68,6	0,2	3,1
sonstige afrikanische Länder	181	-22,6	543	-27,7	0,8	3,0
<b>Asien</b>	<b>1 631</b>	<b>-7,9</b>	<b>4 518</b>	<b>-7,9</b>	<b>6,8</b>	<b>2,8</b>
Arabische Golfstaaten	110	-28,1	357	-18,1	0,5	3,2
Volksrepublik China und Hongkong	355	-12,1	713	-43,1	1,1	2,0
Indien	331	+169,1	687	+43,7	1,0	2,1
Israel	116	-14,7	336	+24,9	0,5	2,9
Japan	224	-57,5	524	-60,7	0,8	2,3
Südkorea	53	-18,5	208	+80,9	0,3	3,9
Taiwan	52	+52,9	152	+108,2	0,2	2,9
sonstige asiatische Länder	390	+18,5	1 541	+62,7	2,3	4,0
<b>Amerika</b>	<b>1 816</b>	<b>-38,6</b>	<b>4 051</b>	<b>-34,4</b>	<b>6,1</b>	<b>2,2</b>
Kanada	223	-11,2	569	-3,1	0,9	2,6
USA	1 233	-26,7	2 786	-23,7	4,2	2,3
Mittelamerika und Karibik	83	-65,1	145	-69,1	0,2	1,7
Brasilien	190	-57,5	397	-48,4	0,6	2,1
sonstige südamerikanische Länder	87	-74,3	154	-77,9	0,2	1,8
<b>Australien</b>	<b>148</b>	<b>-53,5</b>	<b>386</b>	<b>-39,1</b>	<b>0,6</b>	<b>2,6</b>
<b>Neuseeland und Ozeanien</b>	<b>23</b>	<b>-54,0</b>	<b>34</b>	<b>-67,0</b>	<b>0,1</b>	<b>1,5</b>
<b>Ohne Angabe</b>	<b>1 148</b>	<b>-1,9</b>	<b>1 809</b>	<b>+5,0</b>	<b>2,7</b>	<b>1,6</b>

## Noch: 2.4 Leistung der Beherbergungsstätten nach Reisegebieten und Herkunftsländern

Juli 2007

Reisegebiet Herkunftsland (ständiger Wohnsitz)	Ankünfte		Übernachtungen			Mittlere Aufenthalts- dauer <sup>3)</sup>
	aller Gäste	Verän- derung <sup>1)</sup>	aller Gäste	Verän- derung <sup>1)</sup>	Anteil <sup>2)</sup>	
<b>Nordrhein-Westfalen</b>	<b>1 349 274</b>	<b>+5,4</b>	<b>3 563 345</b>	<b>+5,5</b>	<b>100</b>	<b>2,6</b>
<b>Bundesrepublik Deutschland</b>	<b>1 030 355</b>	<b>+5,2</b>	<b>2 790 815</b>	<b>+4,7</b>	<b>78,3</b>	<b>2,7</b>
<b>Ausland</b>	<b>318 919</b>	<b>+6,1</b>	<b>772 530</b>	<b>+8,5</b>	<b>21,7</b>	<b>2,4</b>
<b>Europa</b>	<b>255 189</b>	<b>+9,1</b>	<b>612 456</b>	<b>+12,0</b>	<b>79,3</b>	<b>2,4</b>
EU-Länder	222 635	+8,6	534 743	+11,9	69,2	2,4
Belgien	21 298	+12,8	53 753	+13,1	7,0	2,5
Dänemark	9 993	+5,3	18 101	+6,1	2,3	1,8
Estland	401	-0,5	751	-11,6	0,1	1,9
Finnland	3 060	+14,7	6 453	+35,3	0,8	2,1
Frankreich	14 762	+5,8	28 156	+13,5	3,6	1,9
Griechenland	1 980	+24,5	4 861	+36,6	0,6	2,5
Irland, Republik	1 827	+21,5	4 215	+22,4	0,5	2,3
Italien	11 810	+2,0	25 193	+0,3	3,3	2,1
Lettland	857	+244,2	1 603	+51,1	0,2	1,9
Litauen	1 211	+160,4	1 946	+155,0	0,3	1,6
Luxemburg	2 049	-9,3	3 259	-13,0	0,4	1,6
Malta	292	+378,7	527	+164,8	0,1	1,8
Niederlande	71 792	+17,3	212 691	+15,0	27,5	3,0
Österreich	8 968	+15,6	18 902	+22,7	2,4	2,1
Polen	7 818	+11,8	21 245	+10,1	2,8	2,7
Portugal	2 535	+21,2	6 992	+53,3	0,9	2,8
Schweden	11 246	+14,4	15 885	+17,7	2,1	1,4
Slowakische Republik	674	+17,6	1 870	+41,3	0,2	2,8
Slowenien	384	+7,6	1 430	+74,8	0,2	3,7
Spanien	10 664	-1,3	22 887	+17,0	3,0	2,1
Tschechische Republik	2 877	+36,2	6 639	+27,1	0,9	2,3
Ungarn	1 674	+7,7	6 352	+45,4	0,8	3,8
Vereinigtes Königreich	34 379	-10,9	70 695	-6,8	9,2	2,1
Zypern	84	+35,5	337	+74,6	-	4,0
Island	510	+19,4	1 695	+116,8	0,2	3,3
Norwegen	3 521	+6,7	5 659	+4,2	0,7	1,6
Russland	6 810	+18,7	18 956	+10,5	2,5	2,8
Schweiz	12 050	+14,5	23 353	+12,5	3,0	1,9
Ukraine	597	+24,6	1 378	+9,4	0,2	2,3
Türkei	3 026	-7,3	7 098	-15,0	0,9	2,3
sonstige europäische Länder	6 040	+18,2	19 574	+30,5	2,5	3,2
<b>Afrika</b>	<b>2 191</b>	<b>-20,7</b>	<b>8 697</b>	<b>-7,8</b>	<b>1,1</b>	<b>4,0</b>
Republik Südafrika	562	-45,8	1 895	-49,7	0,2	3,4
sonstige afrikanische Länder	1 629	-5,6	6 802	+20,1	0,9	4,2
<b>Asien</b>	<b>22 089</b>	<b>-0,5</b>	<b>63 922</b>	<b>+9,5</b>	<b>8,3</b>	<b>2,9</b>
Arabische Golfstaaten	4 411	+11,5	19 829	+24,9	2,6	4,5
Volksrepublik China und Hongkong	4 391	+8,1	10 644	+9,1	1,4	2,4
Indien	1 363	+31,6	3 414	+6,5	0,4	2,5
Israel	1 142	+3,3	2 850	+25,8	0,4	2,5
Japan	4 478	-23,2	9 669	-24,9	1,3	2,2
Südkorea	1 147	+28,2	3 495	+37,9	0,5	3,0
Taiwan	684	+50,7	1 627	+43,2	0,2	2,4
sonstige asiatische Länder	4 473	-8,2	12 394	+15,4	1,6	2,8
<b>Amerika</b>	<b>24 964</b>	<b>-4,1</b>	<b>59 609</b>	<b>-14,5</b>	<b>7,7</b>	<b>2,4</b>
Kanada	2 352	+11,9	5 492	+15,1	0,7	2,3
USA	18 352	-0,6	43 163	+2,4	5,6	2,4
Mittelamerika und Karibik	1 169	-25,6	2 858	-42,7	0,4	2,4
Brasilien	1 684	-23,7	3 967	-70,1	0,5	2,4
sonstige südamerikanische Länder	1 407	-16,3	4 129	-8,6	0,5	2,9
<b>Australien</b>	<b>1 587</b>	<b>-16,0</b>	<b>3 810</b>	<b>-13,5</b>	<b>0,5</b>	<b>2,4</b>
<b>Neuseeland und Ozeanien</b>	<b>281</b>	<b>-22,2</b>	<b>646</b>	<b>-12,6</b>	<b>0,1</b>	<b>2,3</b>
<b>Ohne Angabe</b>	<b>12 618</b>	<b>-6,2</b>	<b>23 390</b>	<b>+4,1</b>	<b>3,0</b>	<b>1,9</b>

## 3.1 Leistung der Beherbergungs

Januar bis

Amtliche Schlüsselnummer	Verwaltungsbezirk	Ankünfte			
		aller Gäste	Veränderung <sup>1)</sup>	ausländischer Gäste	Veränderung <sup>1)</sup>
	<b>Kreisfreie Städte</b>				
<b>111 000</b>	<b>Düsseldorf</b>	<b>959 593</b>	<b>+2,8</b>	<b>338 724</b>	<b>-3,0</b>
<b>112 000</b>	<b>Duisburg</b>	<b>99 640</b>	<b>+0,8</b>	<b>16 713</b>	<b>-8,6</b>
<b>113 000</b>	<b>Essen</b>	<b>250 951</b>	<b>-4,6</b>	<b>44 099</b>	<b>-16,0</b>
<b>114 000</b>	<b>Krefeld</b>	<b>61 997</b>	<b>-3,1</b>	<b>13 038</b>	<b>-5,4</b>
<b>116 000</b>	<b>Mönchengladbach</b>	<b>65 587</b>	<b>+2,2</b>	<b>11 142</b>	<b>-4,1</b>
<b>117 000</b>	<b>Mülheim an der Ruhr</b>	<b>47 572</b>	<b>-0,3</b>	<b>5 923</b>	<b>-17,2</b>
<b>119 000</b>	<b>Oberhausen</b>	<b>81 869</b>	<b>+9,3</b>	<b>14 238</b>	<b>+11,5</b>
<b>120 000</b>	<b>Remscheid</b>	<b>33 970</b>	<b>-0,5</b>	<b>9 240</b>	<b>+7,5</b>
<b>122 000</b>	<b>Solingen</b>	<b>32 252</b>	<b>+2,0</b>	<b>5 160</b>	<b>+8,7</b>
<b>124 000</b>	<b>Wuppertal</b>	<b>88 885</b>	<b>+2,7</b>	<b>16 655</b>	<b>-5,2</b>
<b>154 000</b>	<b>Kreis Kleve</b>	<b>186 612</b>	<b>-1,0</b>	<b>39 810</b>	<b>+8,1</b>
154 004	Bedburg-Hau	.	.	.	.
154 008	Emmerich am Rhein, Stadt	5 491	+1,6	1 316	-3,2
154 012	Geldern, Stadt	13 094	+4,3	826	+20,1
154 016	Goch, Stadt	9 154	-4,9	1 492	+24,7
154 020	Issum	.	.	.	.
154 024	Kalkar, Stadt	49 529	-3,1	24 486	+18,5
154 028	Kerken	8 916	+6,6	628	-2,2
154 032	Kevelaer, Stadt	25 059	-12,8	1 908	-29,2
154 036	Kleve, Stadt	33 483	+4,1	5 620	-19,1
154 040	Kranenburg	.	.	.	.
154 044	Rees, Stadt	7 753	+9,1	942	+45,4
154 048	Rheurd	4 343	-11,5	255	-13,0
154 052	Straelen, Stadt	10 067	+3,8	719	+8,1
154 056	Uedem	.	.	.	.
154 060	Wachtendonk	2 270	.	123	+24,2
154 064	Weeze	1 313	+50,4	49	-31,9
<b>158 000</b>	<b>Kreis Mettmann</b>	<b>265 804</b>	<b>-0,5</b>	<b>54 864</b>	<b>-7,8</b>
158 004	Erkrath, Stadt	13 294	+2,3	2 523	-25,3
158 008	Haan, Stadt	12 121	-17,2	1 740	-8,7
158 012	Heiligenhaus, Stadt	8 849	+10,1	1 421	+6,3
158 016	Hilden, Stadt	29 210	-10,5	5 698	-7,2
158 020	Langenfeld (Rhld.), Stadt	.	.	.	.
158 024	Mettmann, Stadt	33 104	-6,4	3 732	-33,2
158 026	Monheim am Rhein, Stadt	15 753	+4,2	7 471	+44,3
158 028	Ratingen, Stadt	122 449	+5,1	27 405	-13,1
158 032	Velbert, Stadt	18 365	-0,8	3 003	+19,2
158 036	Wülfrath, Stadt	.	.	.	.
<b>162 000</b>	<b>Rhein-Kreis Neuss</b>	<b>182 986</b>	<b>-1,5</b>	<b>41 958</b>	<b>-1,0</b>
162 004	Dormagen, Stadt	17 953	-10,1	4 331	-13,2
162 008	Grevenbroich, Stadt	9 767	+16,4	2 965	+19,5
162 012	Jüchen	.	.	.	.
162 016	Kaarst, Stadt	24 850	+19,8	3 383	-6,7
162 020	Korschenbroich, Stadt	.	.	.	.
162 022	Meerbusch, Stadt	20 617	+12,2	3 700	+12,9
162 024	Neuss, Stadt	104 190	-7,6	26 869	-2,7
162 028	Rommerskirchen	2 436	+6,8	110	+77,4
<b>166 000</b>	<b>Kreis Viersen</b>	<b>94 004</b>	<b>+2,8</b>	<b>10 526</b>	<b>+19,4</b>
166 004	Brüggen	13 244	+16,9	1 884	+163,9
166 008	Grefrath	.	.	.	.
166 012	Kempen, Stadt	4 067	-9,6	648	-21,5
166 016	Nettetal, Stadt	35 822	+4,2	2 390	+5,7
166 020	Niederkrüchten	2 842	+3,3	347	+6,8
166 024	Schwalmtal	.	.	.	.
166 028	Tönisvorst, Stadt	3 444	+2,9	21	+16,7
166 032	Viersen, Stadt	9 158	+0,7	798	+31,7
166 036	Willich, Stadt	17 760	-4,1	2 812	-8,1
<b>170 000</b>	<b>Kreis Wesel</b>	<b>158 986</b>	<b>-0,2</b>	<b>24 204</b>	<b>+16,6</b>
170 004	Alpen	.	.	.	.
170 008	Dinslaken, Stadt	8 656	+2,5	713	-35,4
170 012	Hamminkeln, Stadt	6 235	+4,9	281	+6,0
170 016	Hünxe	2 568	-6,4	990	+2,3

1) Veränderung gegenüber dem Vorjahresmonat in % – 2) mittlere Aufenthaltsdauer (in Tagen) = Übernachtungen / Ankünfte – 3) mittlere Auslastung der

## stätten nach Verwaltungsbezirken

### Juli 2007

Übernachtungen				Mittlere Aufenthaltsdauer <sup>2)</sup>		Mittlere Auslastung der angebotenen Betten <sup>3)</sup>	Amtliche Schlüssel- nummer
aller Gäste	Veränderung <sup>1)</sup>	ausländischer Gäste	Veränderung <sup>1)</sup>	aller Gäste	ausländischer Gäste		
<b>1 642 090</b>	<b>-0,6</b>	<b>641 278</b>	<b>-7,3</b>	<b>1,7</b>	<b>1,9</b>	<b>39,8</b>	<b>111 000</b>
190 692	-2,9	33 354	-24,8	1,9	2,0	35,1	112 000
557 986	-1,8	98 748	-12,0	2,2	2,2	35,3	113 000
130 984	+0,1	27 023	-6,7	2,1	2,1	36,6	114 000
121 703	+2,9	25 050	-0,9	1,9	2,2	30,3	116 000
84 162	-5,2	14 176	-21,9	1,8	2,4	26,5	117 000
132 796	+4,6	24 369	+4,4	1,6	1,7	39,8	119 000
58 843	+3,3	16 677	+24,3	1,7	1,8	30,8	120 000
69 751	-0,7	13 157	+8,1	2,2	2,5	25,6	122 000
216 821	+3,0	35 207	-5,3	2,4	2,1	39,1	124 000
<b>402 605</b>	<b>-2,9</b>	<b>72 219</b>	<b>+0,8</b>	<b>2,2</b>	<b>1,8</b>	<b>23,5</b>	<b>154 000</b>
11 533	-10,1	2 278	-24,2	2,1	1,7	18,3	154 004
50 243	+0,5	1 343	+14,1	3,8	1,6	44,2	154 012
17 483	-1,0	3 633	+63,1	1,9	2,4	33,1	154 016
-	-	-	-	-	-	-	154 020
92 113	-6,5	41 672	+12,8	1,9	1,7	19,8	154 024
17 625	+16,0	1 062	-1,5	2,0	1,7	18,3	154 028
61 688	-0,9	3 996	-25,2	2,5	2,1	14,6	154 032
60 499	-9,1	10 692	-33,0	1,8	1,9	28,4	154 036
-	-	-	-	-	-	-	154 040
14 387	+5,4	1 749	+30,9	1,9	1,9	11,1	154 044
8 921	-16,7	1 271	-2,6	2,1	5,0	20,1	154 048
19 392	+2,5	1 193	+4,3	1,9	1,7	32,3	154 052
-	-	-	-	-	-	-	154 056
2 845	-19,5	167	-42,8	1,3	1,4	25,4	154 060
3 481	+6,8	132	+50,0	2,7	2,7	17,8	154 064
<b>502 382</b>	<b>-2,6</b>	<b>114 654</b>	<b>-18,8</b>	<b>1,9</b>	<b>2,1</b>	<b>34,3</b>	<b>158 000</b>
22 656	+1,8	5 119	-21,7	1,7	2,0	26,7	158 004
22 780	-22,7	3 704	-12,7	1,9	2,1	27,4	158 008
14 059	+10,7	2 560	+6,7	1,6	1,8	27,2	158 012
55 519	-13,2	12 369	-9,9	1,9	2,2	30,7	158 016
-	-	-	-	-	-	-	158 020
79 152	+2,9	7 235	-39,2	2,4	1,9	38,2	158 024
31 656	+5,8	14 009	+38,1	2,0	1,9	30,8	158 026
220 959	-0,9	57 967	-29,0	1,8	2,1	39,6	158 028
35 200	-0,5	7 489	+18,3	1,9	2,5	28,7	158 032
-	-	-	-	-	-	-	158 036
<b>350 049</b>	<b>-5,8</b>	<b>94 334</b>	<b>-1,9</b>	<b>1,9</b>	<b>2,2</b>	<b>31,1</b>	<b>162 000</b>
33 788	-13,9	8 281	-23,5	1,9	1,9	26,3	162 004
21 994	+12,1	7 371	+9,3	2,3	2,5	28,5	162 008
-	-	-	-	-	-	-	162 012
42 013	+10,6	7 229	-3,2	1,7	2,1	34,9	162 016
-	-	-	-	-	-	-	162 020
41 472	-0,1	12 009	+32,6	2,0	3,2	24,7	162 022
198 391	-10,2	57 654	-5,9	1,9	2,1	34,0	162 024
6 656	+8,8	446	+223,2	2,7	4,1	31,9	162 028
<b>185 821</b>	<b>+3,4</b>	<b>23 191</b>	<b>+24,1</b>	<b>2,0</b>	<b>2,2</b>	<b>29,3</b>	<b>166 000</b>
29 000	+28,4	4 335	+173,5	2,2	2,3	18,4	166 004
-	-	-	-	-	-	-	166 008
7 592	-13,3	1 650	-27,9	1,9	2,5	27,5	166 012
69 616	-3,0	3 872	+6,4	1,9	1,6	37,4	166 016
7 287	+18,0	2 713	+82,3	2,6	7,8	8,0	166 020
-	-	-	-	-	-	-	166 024
6 075	+7,3	60	+42,9	1,8	2,9	28,1	166 028
15 302	+12,6	1 414	+30,0	1,7	1,8	30,1	166 032
37 136	-4,2	5 941	-11,4	2,1	2,1	42,6	166 036
<b>308 795</b>	<b>+2,4</b>	<b>47 132</b>	<b>+11,9</b>	<b>1,9</b>	<b>1,9</b>	<b>14,6</b>	<b>170 000</b>
20 263	+15,9	2 193	-8,4	2,3	3,1	22,4	170 004
10 440	+7,1	513	-6,0	1,7	1,8	10,8	170 012
3 962	-34,3	1 520	-12,5	1,5	1,5	4,7	170 016

angebotenen Betten = (Übernachtungen / angebotene Bettentage) \* 100

Amtliche Schlüsselnummer	Verwaltungsbezirk	Ankünfte			
		aller Gäste	Veränderung <sup>1)</sup>	ausländischer Gäste	Veränderung <sup>1)</sup>
	<b>Noch: Kreis Wesel</b>				
170 020	Kamp-Lintfort, Stadt	3 984	-19,6	659	-36,5
170 024	Moers, Stadt	38 557	+14,5	7 500	+8,3
170 028	Neukirchen-Vluyn, Stadt	6 723	+9,4	578	-38,7
170 032	Rheinberg, Stadt	1 367	-20,0	273	-19,9
170 036	Schermbbeck	21 329	+12,7	3 889	+158,9
170 040	Sonsbeck	.	.	.	.
170 044	Voerde (Niederrhein), Stadt	3 765	-10,2	238	+4,4
170 048	Wesel, Stadt	36 033	-17,0	6 830	+26,7
170 052	Xanten, Stadt	24 299	-0,9	1 987	+8,3
<b>100 000</b>	<b>Reg.-Bez. Düsseldorf</b>	<b>2 610 708</b>	<b>+0,8</b>	<b>646 294</b>	<b>-2,7</b>
	<b>Kreisfreie Städte</b>				
<b>313 000</b>	<b>Aachen</b>	<b>209 365</b>	<b>+5,4</b>	<b>59 450</b>	<b>+5,0</b>
<b>314 000</b>	<b>Bonn</b>	<b>337 497</b>	<b>+3,0</b>	<b>56 831</b>	<b>-5,2</b>
<b>315 000</b>	<b>Köln</b>	<b>1 395 515</b>	<b>+4,6</b>	<b>416 773</b>	<b>-3,8</b>
<b>316 000</b>	<b>Leverkusen</b>	<b>66 572</b>	<b>+0,2</b>	<b>15 944</b>	<b>-9,6</b>
<b>354 000</b>	<b>Kreis Aachen</b>	<b>104 781</b>	<b>-0,9</b>	<b>24 378</b>	<b>+4,0</b>
354 004	Alsdorf, Stadt	.	.	.	.
354 008	Baesweiler, Stadt	.	.	.	.
354 012	Eschweiler, Stadt	6 762	-9,8	1 030	+7,0
354 016	Herzogenrath, Stadt	4 687	-6,1	151	-41,2
354 020	Monschau, Stadt	36 511	+0,6	13 390	+7,6
354 024	Roetgen	5 538	+16,7	619	+44,6
354 028	Simmerath	30 347	-6,4	5 799	-10,1
354 032	Stolberg (Rhld.), Stadt	10 130	+4,0	2 556	+22,4
354 036	Würselen, Stadt	5 833	+4,7	377	-12,3
<b>358 000</b>	<b>Kreis Düren</b>	<b>61 307</b>	<b>-2,8</b>	<b>12 740</b>	<b>+12,1</b>
358 004	Aldenhoven	.	.	.	.
358 008	Düren, Stadt	17 041	-12,2	5 348	+46,4
358 012	Heimbach, Stadt	8 324	+1,6	1 402	-13,8
358 016	Hürtgenwald	11 666	+2,5	2 655	-3,8
358 020	Inden	.	.	.	.
358 024	Jülich, Stadt	3 833	-8,0	877	-4,7
358 028	Kreuzau	1 986	+28,3	71	+102,9
358 032	Langerwehe	.	.	.	.
358 036	Linnich, Stadt	.	.	.	.
358 040	Merzenich	-	-	-	-
358 044	Nideggen, Stadt	14 310	-3,1	2 177	-3,0
358 048	Niederzier	.	.	.	.
358 052	Nörvenich	-	-	-	-
358 056	Titz	-	-	-	-
358 060	Vettweiß	.	.	.	.
<b>362 000</b>	<b>Rhein-Erft-Kreis</b>	<b>220 131</b>	<b>+6,3</b>	<b>55 765</b>	<b>+2,3</b>
362 004	Bedburg, Stadt	3 875	-6,0	510	+18,9
362 008	Bergheim, Stadt	8 114	-3,9	537	-5,8
362 012	Brühl, Stadt	61 404	+8,9	15 727	-5,1
362 016	Elsdorf	1 985	+11,5	423	+7,6
362 020	Erfstadt, Stadt	8 942	+20,6	502	+91,6
362 024	Frechen, Stadt	40 008	+21,7	13 705	+22,7
362 028	Hürth, Stadt	53 186	-8,7	18 299	-7,4
362 032	Kerpen, Stadt	14 443	+18,2	2 558	+12,5
362 036	Pulheim, Stadt	11 968	+3,5	1 666	+3,0
362 040	Wesseling, Stadt	16 206	+15,0	1 838	+24,0
<b>366 000</b>	<b>Kreis Euskirchen</b>	<b>133 244</b>	<b>+0,8</b>	<b>14 909</b>	<b>-4,7</b>
366 004	Bad Münstereifel, Stadt	23 612	+4,1	1 395	+3,1
366 008	Blankenheim	22 547	+1,8	1 695	-17,2
366 012	Dahlem	8 888	-30,1	1 485	-57,6
366 016	Euskirchen, Stadt	19 529	+10,2	3 832	+30,6
366 020	Hellenthal	12 990	+12,7	1 044	-1,2
366 024	Kall	9 354	-0,7	136	-19,0
366 028	Mechernich, Stadt	4 343	-18,1	344	+2,1
366 032	Nettersheim	9 757	-10,2	122	+71,8



## stätten nach Verwaltungsbezirken

Juli 2007

Übernachtungen				Mittlere Aufenthaltsdauer <sup>2)</sup>		Mittlere Auslastung der angebotenen Betten <sup>3)</sup>	Amtliche Schlüssel- nummer
aller Gäste	Veränderung <sup>1)</sup>	ausländischer Gäste	Veränderung <sup>1)</sup>	aller Gäste	ausländischer Gäste		
10 242	-19,4	1 594	-50,1	2,6	2,4	20,4	170 020
64 841	+12,9	13 606	+11,8	1,7	1,8	41,0	170 024
10 685	-8,9	991	-61,7	1,6	1,7	33,9	170 028
3 115	-2,9	797	-4,9	2,3	2,9	14,9	170 032
41 939	+11,9	6 768	+123,1	2,0	1,7	29,1	170 036
.	.	.	.	.	.	.	170 040
7 581	-11,4	470	+8,0	2,0	2,0	19,2	170 044
70 718	-6,7	14 118	+26,7	2,0	2,1	5,2	170 048
49 247	+0,8	3 847	+14,5	2,0	1,9	35,1	170 052
<b>4 955 480</b>	<b>-0,9</b>	<b>1 280 569</b>	<b>-7,0</b>	<b>1,9</b>	<b>2,0</b>	<b>31,8</b>	<b>100 000</b>
<b>461 572</b>	<b>+5,3</b>	<b>120 468</b>	<b>+4,3</b>	<b>2,2</b>	<b>2,0</b>	<b>44,1</b>	<b>313 000</b>
<b>655 405</b>	<b>+2,0</b>	<b>147 471</b>	<b>-6,8</b>	<b>1,9</b>	<b>2,6</b>	<b>37,7</b>	<b>314 000</b>
<b>2 525 105</b>	<b>+3,0</b>	<b>855 107</b>	<b>-6,4</b>	<b>1,8</b>	<b>2,1</b>	<b>44,1</b>	<b>315 000</b>
<b>128 486</b>	<b>+9,8</b>	<b>34 638</b>	<b>-9,0</b>	<b>1,9</b>	<b>2,2</b>	<b>39,2</b>	<b>316 000</b>
<b>281 742</b>	<b>+4,3</b>	<b>60 447</b>	<b>+6,1</b>	<b>2,7</b>	<b>2,5</b>	<b>23,4</b>	<b>354 000</b>
.	.	.	.	.	.	.	354 004
.	.	.	.	.	.	.	354 008
14 008	-10,3	2 657	+38,0	2,1	2,6	27,5	354 012
9 896	-5,5	301	-57,4	2,1	2,0	35,7	354 016
93 710	+0,2	28 953	+5,6	2,6	2,2	18,8	354 020
22 889	+175,5	4 323	x	4,1	7,0	18,9	354 024
102 318	-5,0	16 671	-16,2	3,4	2,9	27,7	354 028
21 164	+10,8	5 880	+20,0	2,1	2,3	25,7	354 032
9 250	+10,1	690	-2,1	1,6	1,8	23,0	354 036
<b>133 729</b>	<b>-1,9</b>	<b>28 246</b>	<b>+2,4</b>	<b>2,2</b>	<b>2,2</b>	<b>13,4</b>	<b>358 000</b>
.	.	.	.	.	.	.	358 004
30 907	-5,2	8 892	+15,7	1,8	1,7	28,9	358 008
19 575	+1,4	3 781	-3,3	2,4	2,7	4,1	358 012
25 351	-4,2	6 376	-7,0	2,2	2,4	19,4	358 016
.	.	.	.	.	.	.	358 020
8 520	-7,6	2 408	-2,8	2,2	2,7	28,2	358 024
4 919	+33,2	221	+57,9	2,5	3,1	18,9	358 028
.	.	.	.	.	.	.	358 032
.	.	.	.	.	.	.	358 036
.	.	.	.	.	.	.	358 040
35 547	-5,0	5 471	-8,5	2,5	2,5	12,2	358 044
.	.	.	.	.	.	.	358 048
.	.	.	.	.	.	.	358 052
.	.	.	.	.	.	.	358 056
.	.	.	.	.	.	.	358 060
<b>423 448</b>	<b>+4,0</b>	<b>106 016</b>	<b>+1,8</b>	<b>1,9</b>	<b>1,9</b>	<b>32,0</b>	<b>362 000</b>
5 751	-8,1	711	+9,7	1,5	1,4	24,5	362 004
24 501	+11,2	3 851	+17,6	3,0	7,2	25,8	362 008
98 295	+8,3	23 554	-4,9	1,6	1,5	28,2	362 012
3 587	-5,7	736	+2,1	1,8	1,7	22,3	362 016
18 470	-0,8	1 014	+78,2	2,1	2,0	9,8	362 020
61 662	+9,4	19 719	+12,2	1,5	1,4	39,1	362 024
130 056	-3,7	42 931	-3,4	2,4	2,3	45,9	362 028
26 628	+14,9	6 244	+21,4	1,8	2,4	31,7	362 032
24 035	-1,6	3 324	-5,9	2,0	2,0	30,3	362 036
30 463	+15,2	3 932	+14,6	1,9	2,1	34,3	362 040
<b>419 936</b>	<b>-1,8</b>	<b>65 441</b>	<b>+0,5</b>	<b>3,2</b>	<b>4,4</b>	<b>23,5</b>	<b>366 000</b>
61 735	-2,1	5 130	+13,8	2,6	3,7	30,6	366 004
57 713	-0,9	4 236	-15,2	2,6	2,5	15,8	366 008
43 728	-22,9	24 528	-13,0	4,9	16,5	18,8	366 012
36 957	-1,9	6 896	+21,1	1,9	1,8	32,8	366 016
35 666	+7,2	2 737	+5,1	2,7	2,6	15,5	366 020
24 593	-2,8	386	-40,9	2,6	2,8	26,1	366 024
10 658	-10,0	705	-7,7	2,5	2,0	16,2	366 028
73 308	+1,4	993	+21,0	7,5	8,1	50,0	366 032

## Noch: 3.1 Leistung der Beherbergungs

Januar bis

Amtliche Schlüsselnummer	Verwaltungsbezirk	Ankünfte			
		aller Gäste	Veränderung <sup>1)</sup>	ausländischer Gäste	Veränderung <sup>1)</sup>
	<b>Noch: Kreis Euskirchen</b>				
366 036	Schleiden, Stadt	18 924	+7,9	4 030	+5,0
366 040	Weilerswist	1 379	+169,9	460	x
366 044	Zülpich, Stadt	1 921	+7,7	366	+43,0
<b>370 000</b>	<b>Kreis Heinsberg</b>	<b>45 230</b>	<b>+10,8</b>	<b>7 012</b>	<b>-6,3</b>
370 004	Erkelenz, Stadt	7 719	+2,3	1 201	-8,5
370 008	Gangelt	.	.	.	.
370 012	Geilenkirchen, Stadt	5 442	+3,9	1 866	-6,4
370 016	Heinsberg, Stadt	2 859	+5,6	539	+15,2
370 020	Hückelhoven, Stadt	4 049	-20,9	295	-76,5
370 024	Selfkant	.	.	.	.
370 028	Übach-Palenberg, Stadt	4 600	+0,1	1 692	+64,1
370 032	Waldfeucht	1 053	+84,4	137	+158,5
370 036	Wassenberg, Stadt	5 409	+1,8	255	-16,1
370 040	Wegberg, Stadt	12 833	+52,5	799	-13,2
<b>374 000</b>	<b>Oberbergischer Kreis</b>	<b>146 983</b>	<b>-1,2</b>	<b>9 995</b>	<b>-4,1</b>
374 004	Bergneustadt, Stadt	4 898	+15,2	83	-34,6
374 008	Engelskirchen	8 806	+3,4	191	-30,8
374 012	Gummersbach, Stadt	26 321	-0,3	4 275	+7,1
374 016	Hückeswagen, Stadt	6 874	-15,6	563	-7,9
374 020	Lindlar	10 150	-5,7	436	+13,5
374 024	Marienheide	11 168	-17,4	669	-31,0
374 028	Morsbach	5 984	-11,2	138	+122,6
374 032	Nümbrecht	25 259	+6,9	934	+9,9
374 036	Radevormwald, Stadt	15 884	+16,8	313	-33,5
374 040	Reichshof	5 604	-21,5	125	-64,2
374 044	Waldbrohl, Stadt	3 717	-5,7	22	-46,3
374 048	Wiehl, Stadt	13 921	+1,2	1 292	-1,4
374 052	Wipperfürth, Stadt	8 397	-0,1	954	-2,5
<b>378 000</b>	<b>Rhein.-Berg. Kreis</b>	<b>106 290</b>	<b>+8,8</b>	<b>12 303</b>	<b>+7,5</b>
378 004	Bergisch Gladbach, Stadt	45 853	+0,4	7 286	+4,9
378 008	Burscheid, Stadt	5 277	+13,2	2 364	+39,1
378 012	Kürten	.	.	.	.
378 016	Leichlingen (Rhld.), Stadt	5 329	-7,3	349	-16,1
378 020	Odenthal	13 255	+57,1	365	-42,7
378 024	Overath, Stadt	6 518	+22,9	463	-11,0
378 028	Rösrath, Stadt	.	.	.	.
378 032	Wermelskirchen, Stadt	18 393	+7,6	1 014	+26,3
<b>382 000</b>	<b>Rhein-Sieg-Kreis</b>	<b>304 800</b>	<b>+9,3</b>	<b>41 588</b>	<b>+7,5</b>
382 004	Alfter	2 679	+8,0	173	+18,5
382 008	Bad Honnef, Stadt	53 587	+7,8	4 505	+4,7
382 012	Bornheim, Stadt	8 496	-11,1	422	-23,3
382 016	Eitorf	.	.	.	.
382 020	Hennef (Sieg), Stadt	31 550	+22,0	2 210	-24,2
382 024	Königswinter, Stadt	66 106	+5,7	10 743	-1,5
382 028	Lohmar, Stadt	9 734	+11,3	1 031	+14,7
382 032	Meckenheim, Stadt	6 650	+14,1	1 173	+4,6
382 036	Much	14 729	+34,9	1 691	+108,3
382 040	Neunkirchen-Seelscheid	1 909	+47,4	109	-17,4
382 044	Niederkassel, Stadt	8 841	-2,8	1 098	+12,3
382 048	Rheinbach, Stadt	2 226	-30,8	93	-28,5
382 052	Ruppichterath	4 887	+6,8	166	+167,7
382 056	Sankt Augustin, Stadt	8 190	+11,3	1 540	+15,2
382 060	Siegburg, Stadt	22 939	+5,4	5 020	+11,8
382 064	Swisttal	.	.	.	.
382 068	Troisdorf, Stadt	36 444	+12,9	10 629	+19,0
382 072	Wachtberg	9 141	+19,2	557	+6,3
382 076	Windeck	7 714	-8,8	187	-14,6
<b>300 000</b>	<b>Reg.-Bez. Köln</b>	<b>3 131 715</b>	<b>+4,3</b>	<b>727 688</b>	<b>-1,7</b>
	<b>Kreisfreie Städte</b>				
<b>512 000</b>	<b>Bottrop</b>	<b>19 881</b>	<b>+20,6</b>	<b>4 149</b>	<b>+22,6</b>
<b>513 000</b>	<b>Gelsenkirchen</b>	<b>63 345</b>	<b>-10,3</b>	<b>8 588</b>	<b>-41,5</b>
<b>515 000</b>	<b>Münster</b>	<b>280 972</b>	<b>+3,7</b>	<b>33 264</b>	<b>+8,1</b>

## stätten nach Verwaltungsbezirken

Juli 2007

Übernachtungen				Mittlere Aufenthaltsdauer <sup>2)</sup>		Mittlere Auslastung der angebotenen Betten <sup>3)</sup>	Amtliche Schlüssel- nummer
aller Gäste	Veränderung <sup>1)</sup>	ausländischer Gäste	Veränderung <sup>1)</sup>	aller Gäste	ausländischer Gäste		
60 521	+9,3	17 952	+11,2	3,2	4,5	17,7	366 036
2 574	+111,7	1 105	x	1,9	2,4	22,9	366 040
12 483	-0,4	773	+29,0	6,5	2,1	42,2	366 044
<b>104 588</b>	<b>+11,8</b>	<b>18 909</b>	<b>-12,3</b>	<b>2,3</b>	<b>2,7</b>	<b>25,8</b>	<b>370 000</b>
20 571	+15,8	3 140	+8,5	2,7	2,6	44,9	370 004
.	.	.	.	.	.	.	370 008
13 866	-10,4	6 112	-22,1	2,5	3,3	37,8	370 012
5 785	-11,6	1 197	-2,4	2,0	2,2	27,0	370 016
9 388	-23,8	788	-77,1	2,3	2,7	17,6	370 020
.	.	.	.	.	.	.	370 024
9 374	+2,0	3 802	+86,2	2,0	2,2	28,9	370 028
2 198	+29,1	287	-18,7	2,1	2,1	14,4	370 032
10 749	+6,6	644	-25,3	2,0	2,5	11,3	370 036
29 058	+68,6	2 420	-5,4	2,3	3,0	28,5	370 040
<b>505 162</b>	<b>+2,7</b>	<b>25 719</b>	<b>-2,3</b>	<b>3,4</b>	<b>2,6</b>	<b>30,4</b>	<b>374 000</b>
14 204	+21,1	170	-80,1	2,9	2,0	8,0	374 004
63 929	+5,0	409	-29,6	7,3	2,1	70,8	374 008
57 965	+0,6	9 864	+9,6	2,2	2,3	19,5	374 012
15 156	-15,5	1 596	-22,0	2,2	2,8	7,3	374 016
28 218	+4,8	2 478	+61,0	2,8	5,7	20,9	374 020
26 199	-11,2	1 913	-28,9	2,3	2,9	25,6	374 024
13 365	-1,6	248	+25,3	2,2	1,8	23,3	374 028
114 767	+9,2	2 222	-0,9	4,5	2,4	55,8	374 032
48 678	+16,7	687	-40,8	3,1	2,2	44,1	374 036
60 880	-4,8	679	-27,6	10,9	5,4	59,9	374 040
11 319	-5,7	73	-47,1	3,0	3,3	25,0	374 044
31 533	-3,0	3 525	+18,6	2,3	2,7	26,9	374 048
18 949	+3,7	1 855	-5,0	2,3	1,9	26,5	374 052
<b>259 850</b>	<b>+8,1</b>	<b>29 142</b>	<b>+9,9</b>	<b>2,4</b>	<b>2,4</b>	<b>31,6</b>	<b>378 000</b>
94 652	-0,4	16 148	+2,4	2,1	2,2	33,0	378 004
12 172	+26,7	5 947	+54,0	2,3	2,5	35,8	378 008
.	.	.	.	.	.	.	378 012
51 830	+5,5	1 190	-17,2	9,7	3,4	40,1	378 016
28 744	+75,4	774	-45,1	2,2	2,1	30,6	378 020
12 742	+19,4	1 047	-3,1	2,0	2,3	19,5	378 024
.	.	.	.	.	.	.	378 028
32 774	-1,2	2 801	+54,1	1,8	2,8	26,9	378 032
<b>640 464</b>	<b>+7,2</b>	<b>86 253</b>	<b>+3,2</b>	<b>2,1</b>	<b>2,1</b>	<b>31,9</b>	<b>382 000</b>
5 634	+2,8	650	+34,6	2,1	3,8	25,5	382 004
110 859	+6,0	10 434	-7,5	2,1	2,3	36,9	382 008
19 332	-15,7	846	-29,3	2,3	2,0	20,9	382 012
.	.	.	.	.	.	.	382 016
89 253	+11,4	5 337	-19,0	2,8	2,4	34,4	382 020
140 360	+1,8	25 093	-6,5	2,1	2,3	34,4	382 024
15 187	+10,6	2 232	+18,3	1,6	2,2	17,9	382 028
12 118	+13,4	1 969	-12,8	1,8	1,7	32,4	382 032
35 760	+57,0	4 818	+134,1	2,4	2,8	45,4	382 036
3 593	+89,8	380	+16,2	1,9	3,5	10,5	382 040
15 270	-13,1	2 421	+11,5	1,7	2,2	32,5	382 044
7 572	+17,7	506	+110,0	3,4	5,4	21,6	382 048
10 315	+2,8	376	+251,4	2,1	2,3	20,8	382 052
14 860	+1,2	2 688	+5,4	1,8	1,7	31,2	382 056
39 497	+9,2	9 035	+17,1	1,7	1,8	28,6	382 060
.	.	.	.	.	.	.	382 064
61 841	+14,5	17 272	+9,8	1,7	1,6	43,1	382 068
18 198	+15,8	1 213	+11,4	2,0	2,2	31,1	382 072
24 496	-17,0	496	+10,2	3,2	2,7	23,3	382 076
<b>6 539 487</b>	<b>+3,6</b>	<b>1 577 857</b>	<b>-3,6</b>	<b>2,1</b>	<b>2,2</b>	<b>34,6</b>	<b>300 000</b>
<b>36 372</b>	<b>+34,6</b>	<b>7 720</b>	<b>+37,3</b>	<b>1,8</b>	<b>1,9</b>	<b>29,0</b>	<b>512 000</b>
<b>140 647</b>	<b>-10,4</b>	<b>18 072</b>	<b>-38,9</b>	<b>2,2</b>	<b>2,1</b>	<b>29,6</b>	<b>513 000</b>
<b>631 825</b>	<b>+1,7</b>	<b>64 579</b>	<b>+8,3</b>	<b>2,2</b>	<b>1,9</b>	<b>37,9</b>	<b>515 000</b>

## Noch: 3.1 Leistung der Beherbergungs

Januar bis

Amtliche Schlüsselnummer	Verwaltungsbezirk	Ankünfte			
		aller Gäste	Veränderung <sup>1)</sup>	ausländischer Gäste	Veränderung <sup>1)</sup>
<b>554 000</b>	<b>Kreis Borken</b>	<b>161 309</b>	<b>+7,2</b>	<b>19 934</b>	<b>+12,3</b>
554 004	Ahaus, Stadt	16 920	+4,4	3 486	-3,6
554 008	Bocholt, Stadt	15 514	-4,7	1 934	+3,8
554 012	Borken, Stadt	21 726	-10,1	1 363	-12,0
554 016	Gescher, Stadt	3 151	+56,6	1 006	+294,5
554 020	Gronau (Westf.), Stadt	19 389	+29,6	3 965	+41,8
554 024	Heek	.	.	.	.
554 028	Heiden	.	.	.	.
554 032	Isselburg, Stadt	6 088	+6,0	2 045	-8,6
554 036	Legden	18 973	+11,4	2 089	+32,6
554 040	Raesfeld	5 128	-8,0	132	-63,6
554 044	Reken	9 099	+31,3	431	+31,4
554 048	Rhede, Stadt	2 308	-4,5	141	-16,6
554 052	Schöppingen	3 260	+37,5	162	-52,4
554 056	Stadtlohn, Stadt	4 224	+19,2	272	+267,6
554 060	Südlohn	7 942	+16,1	1 121	+5,4
554 064	Velen	15 457	+8,1	1 025	+16,2
554 068	Vreden, Stadt	5 718	+2,5	641	+27,2
<b>558 000</b>	<b>Kreis Coesfeld</b>	<b>90 416</b>	<b>+12,0</b>	<b>6 904</b>	<b>+10,6</b>
558 004	Ascheberg	11 282	+5,1	605	-23,6
558 008	Billerbeck, Stadt	14 051	+6,4	1 149	-0,8
558 012	Coesfeld, Stadt	13 175	+12,8	1 063	+32,7
558 016	Dülmen, Stadt	16 813	+10,2	1 182	-10,1
558 020	Havixbeck	3 583	+1,4	830	+9,8
558 024	Lüdinghausen, Stadt	5 997	+14,0	367	-5,9
558 028	Nordkirchen	.	.	.	.
558 032	Nottuln	10 201	+6,1	505	+14,3
558 036	Olfen, Stadt	1 323	+7,3	70	+29,6
558 040	Rosendahl	.	.	.	.
558 044	Senden	11 536	+43,4	821	+121,9
<b>562 000</b>	<b>Kreis Recklinghausen</b>	<b>168 806</b>	<b>+1,3</b>	<b>21 105</b>	<b>+4,3</b>
562 004	Castrop-Rauxel, Stadt	13 800	-12,5	1 487	-16,4
562 008	Datteln, Stadt	14 546	+19,3	344	-0,9
562 012	Dorsten, Stadt	14 191	+3,1	1 709	+20,7
562 014	Gladbeck, Stadt	28 299	-6,9	9 444	+27,8
562 016	Haltern am See, Stadt	34 924	+7,2	956	-10,2
562 020	Herten, Stadt	10 313	+19,8	592	-30,5
562 024	Marl, Stadt	15 242	-3,1	2 604	+6,8
562 028	Oer-Erkenschwick, Stadt	12 057	-13,4	833	+15,1
562 032	Recklinghausen, Stadt	22 360	+10,2	2 858	-27,2
562 036	Waltrop, Stadt	3 074	-6,5	278	-8,9
<b>566 000</b>	<b>Kreis Steinfurt</b>	<b>161 212</b>	<b>-1,1</b>	<b>20 879</b>	<b>+2,3</b>
566 004	Altenberge	.	.	.	.
566 008	Emsdetten, Stadt	9 697	+9,0	284	-19,8
566 012	Greven, Stadt	13 342	-0,1	833	-5,9
566 016	Hörstel, Stadt	14 176	-14,9	2 777	+2,5
566 020	Hopsten	1 511	-73,5	147	+59,8
566 024	Horstmar, Stadt	1 970	+45,1	167	+131,9
566 028	Ibbenbüren, Stadt	15 708	+14,0	1 956	-7,2
566 032	Ladbergen	7 820	-6,6	1 698	-7,9
566 036	Laer	1 947	+30,5	230	+75,6
566 040	Lengerich, Stadt	4 129	+12,3	856	+4,9
566 044	Lienen	2 756	+10,8	453	+46,1
566 048	Lotte	.	.	.	.
566 052	Metelen	1 507	-29,0	142	+40,6
566 056	Mettingen	2 214	-51,3	535	-18,6
566 060	Neuenkirchen	3 605	+17,8	186	-28,5
566 064	Nordwalde	.	.	.	.
566 068	Ochtrup, Stadt	1 971	+5,7	324	-4,1
566 072	Recke	3 268	+7,0	191	-12,0
566 076	Rheine, Stadt	19 142	-5,3	2 803	+12,7
566 080	Saerbeck	6 880	+3,5	713	+1,9
566 084	Steinfurt, Stadt	6 046	+13,2	187	-42,3
566 088	Tecklenburg, Stadt	30 737	+12,4	6 017	+5,6
566 092	Westerkappeln	337	-10,1	62	+26,5
566 096	Wettringen	2 434	+50,0	252	+56,5

## stätten nach Verwaltungsbezirken

Juli 2007

Übernachtungen				Mittlere Aufenthaltsdauer <sup>2)</sup>		Mittlere Auslastung der angebotenen Betten <sup>3)</sup>	Amtliche Schlüssel- nummer
aller Gäste	Veränderung <sup>1)</sup>	ausländischer Gäste	Veränderung <sup>1)</sup>	aller Gäste	ausländischer Gäste		
<b>301 342</b>	<b>+4,9</b>	<b>43 237</b>	<b>+17,9</b>	<b>1,9</b>	<b>2,2</b>	<b>25,3</b>	<b>554 000</b>
31 892	+10,2	6 543	-5,1	1,9	1,9	28,4	554 004
31 141	+0,1	6 010	+31,0	2,0	3,1	26,9	554 008
42 049	-15,6	2 579	-20,7	1,9	1,9	24,1	554 012
7 820	+138,5	4 761	x	2,5	4,7	20,8	554 016
40 057	+15,9	7 046	+37,2	2,1	1,8	34,2	554 020
.	.	.	.	.	.	.	554 024
.	.	.	.	.	.	.	554 028
8 537	+3,1	2 836	-12,2	1,4	1,4	32,1	554 032
31 532	+6,2	4 004	+42,1	1,7	1,9	25,0	554 036
7 754	-25,9	396	-86,8	1,5	3,0	16,3	554 040
16 296	+37,7	1 006	+98,0	1,8	2,3	11,1	554 044
4 253	-10,9	328	-13,5	1,8	2,3	29,8	554 048
5 025	+25,7	283	-55,2	1,5	1,7	20,3	554 052
8 031	+2,3	644	+217,2	1,9	2,4	27,2	554 056
13 533	+25,2	2 034	+17,4	1,7	1,8	33,8	554 060
23 754	+3,7	2 327	+20,4	1,5	2,3	29,9	554 064
11 898	+10,2	2 047	+77,2	2,1	3,2	24,2	554 068
<b>178 351</b>	<b>+7,2</b>	<b>13 290</b>	<b>-6,6</b>	<b>2,0</b>	<b>1,9</b>	<b>22,2</b>	<b>558 000</b>
17 721	+2,8	950	-27,3	1,6	1,6	22,4	558 004
36 021	+1,8	3 295	-25,5	2,6	2,9	38,0	558 008
25 112	+9,9	2 401	+2,8	1,9	2,3	27,2	558 012
29 438	+12,3	1 882	-2,6	1,8	1,6	13,9	558 016
10 893	-11,5	1 533	-2,9	3,0	1,8	29,8	558 020
10 149	+4,4	663	+1,1	1,7	1,8	10,9	558 024
.	.	.	.	.	.	.	558 028
19 712	+2,2	779	+3,5	1,9	1,5	26,0	558 032
2 829	+10,1	115	+27,8	2,1	1,6	17,2	558 036
.	.	.	.	.	.	.	558 040
22 209	+31,7	1 037	+21,4	1,9	1,3	27,2	558 044
<b>350 569</b>	<b>+5,0</b>	<b>55 754</b>	<b>+28,1</b>	<b>2,1</b>	<b>2,6</b>	<b>29,9</b>	<b>562 000</b>
24 841	-6,1	3 032	-14,9	1,8	2,0	28,9	562 004
34 476	+15,4	876	-6,8	2,4	2,5	47,6	562 008
38 399	+13,2	7 058	+12,4	2,7	4,1	29,4	562 012
47 977	-6,5	19 051	+40,9	1,7	2,0	47,8	562 014
77 618	+1,6	2 248	+11,6	2,2	2,4	20,3	562 016
17 143	+11,4	1 218	-25,7	1,7	2,1	30,3	562 020
30 625	+11,2	5 648	+6,2	2,0	2,2	31,7	562 024
31 202	+5,2	9 940	+415,6	2,6	11,9	32,0	562 028
42 245	+11,8	6 087	-20,6	1,9	2,1	28,1	562 032
6 043	+12,6	596	-7,2	2,0	2,1	30,9	562 036
<b>372 094</b>	<b>+1,9</b>	<b>49 635</b>	<b>+10,3</b>	<b>2,3</b>	<b>2,4</b>	<b>15,3</b>	<b>566 000</b>
.	.	.	.	.	.	.	566 004
17 864	-4,6	550	-55,0	1,8	1,9	28,2	566 008
23 496	+7,4	1 375	+8,9	1,8	1,7	23,1	566 012
39 944	-5,0	6 838	+24,8	2,8	2,5	10,9	566 016
3 552	-59,9	352	+89,2	2,4	2,4	26,0	566 020
5 264	+44,2	442	+112,5	2,7	2,6	29,9	566 024
28 280	+4,6	3 589	-5,3	1,8	1,8	25,6	566 028
11 305	-7,8	2 316	+7,3	1,4	1,4	6,9	566 032
4 176	+17,2	339	+32,4	2,1	1,5	25,9	566 036
14 803	+22,5	3 232	+12,8	3,6	3,8	9,5	566 040
9 120	-1,7	3 403	+15,6	3,3	7,5	8,4	566 044
.	.	.	.	.	.	.	566 048
6 299	-13,2	343	+14,0	4,2	2,4	27,2	566 052
5 561	-39,4	1 392	-11,7	2,5	2,6	7,3	566 056
6 866	+11,0	617	-18,2	1,9	3,3	29,2	566 060
.	.	.	.	.	.	.	566 064
2 894	+6,0	513	-5,0	1,5	1,6	22,4	566 068
6 439	-7,5	419	-44,8	2,0	2,2	23,6	566 072
32 056	+2,5	5 370	-2,6	1,7	1,9	27,6	566 076
15 595	+4,3	954	-6,9	2,3	1,3	35,4	566 080
12 205	-2,5	269	-64,4	2,0	1,4	23,6	566 084
94 185	+11,2	14 874	+31,7	3,1	2,5	11,2	566 088
1 893	-6,5	313	+18,1	5,6	5,0	21,8	566 092
10 802	+51,0	1 527	+61,4	4,4	6,1	3,4	566 096

Januar bis

Amtliche Schlüsselnummer	Verwaltungsbezirk	Ankünfte			
		aller Gäste	Veränderung <sup>1)</sup>	ausländischer Gäste	Veränderung <sup>1)</sup>
<b>570 000</b>	<b>Kreis Warendorf</b>	<b>67 212</b>	<b>+1,0</b>	<b>6 997</b>	<b>-2,8</b>
570 004	Ahlen, Stadt	6 393	-13,3	847	-30,0
570 008	Beckum, Stadt	6 206	+3,7	626	-6,0
570 012	Beelen	.	.	.	.
570 016	Drensteinfurt, Stadt	.	.	.	.
570 020	Ennigerloh, Stadt	2 695	-12,6	314	-16,3
570 024	Everswinkel	2 314	+1,1	121	+45,8
570 028	Oelde, Stadt	12 012	+13,1	2 329	+9,8
570 032	Ostbevern	2 381	+19,8	82	+46,4
570 036	Sassenberg, Stadt	1 948	+17,9	422	+165,4
570 040	Sendenhorst, Stadt	2 871	+1,2	384	+17,4
570 044	Telgte, Stadt	7 243	+18,6	418	-31,1
570 048	Wadersloh	2 160	-8,9	59	-46,4
570 052	Warendorf, Stadt	18 709	-8,1	1 107	-12,0
<b>500 000</b>	<b>Reg.-Bez. Münster</b>	<b>1 013 153</b>	<b>+2,8</b>	<b>121 820</b>	<b>+0,9</b>
<b>711 000</b>	<b>Kreisfreie Stadt Bielefeld</b>	<b>157 940</b>	<b>+0,4</b>	<b>27 029</b>	<b>+5,7</b>
<b>754 000</b>	<b>Kreis Gütersloh</b>	<b>130 913</b>	<b>+0,9</b>	<b>17 313</b>	<b>+6,2</b>
754 004	Borgholzhausen, Stadt	.	.	.	.
754 008	Gütersloh, Stadt	28 209	-6,7	5 196	-8,3
754 012	Halle (Westf.), Stadt	24 121	+6,8	1 660	+33,4
754 016	Harsewinkel, Stadt	20 437	+5,4	4 582	+33,7
754 020	Herzebrock-Clarholz	1 670	+4,0	198	-24,4
754 024	Langenberg	.	.	.	.
754 028	Rheda-Wiedenbrück, Stadt	22 978	-3,0	2 406	-2,1
754 032	Rietberg, Stadt	4 101	+0,2	238	+37,6
754 036	Schloß Holte-Stukenbrock, Stadt	9 696	+2,6	1 335	+5,5
754 040	Steinhagen	2 182	+16,6	38	x
754 044	Verl	6 432	+10,1	721	-14,6
754 048	Versmold, Stadt	6 444	+7,1	243	+14,1
754 052	Werther (Westf.), Stadt	2 240	+5,0	248	+85,1
<b>758 000</b>	<b>Kreis Herford</b>	<b>60 730</b>	<b>+1,0</b>	<b>6 001</b>	<b>+5,4</b>
758 004	Bünde, Stadt	4 226	-19,1	402	-44,3
758 008	Enger, Stadt	.	.	.	.
758 012	Herford, Stadt	14 575	+11,3	2 523	+25,4
758 016	Hiddenhausen	5 934	+20,7	344	-7,8
758 020	Kirchlengern	.	.	.	.
758 024	Löhne, Stadt	6 848	-0,4	321	+18,0
758 028	Rödinghausen	6 926	+0,4	72	+94,6
758 032	Spenge, Stadt	.	.	.	.
758 036	Vlotho, Stadt	20 070	-5,1	2 170	+2,5
<b>762 000</b>	<b>Kreis Höxter</b>	<b>134 233</b>	<b>-0,4</b>	<b>6 407</b>	<b>+2,4</b>
762 004	Bad Driburg, Stadt	37 320	+6,7	791	+6,7
762 008	Beverungen, Stadt	15 413	-1,4	677	+29,4
762 012	Borgentreich, Stadt	.	.	.	.
762 016	Brakel, Stadt	7 717	-40,5	300	-9,6
762 020	Höxter, Stadt	28 273	+2,7	2 023	+22,5
762 024	Marienmünster, Stadt	2 529	-10,6	275	-44,8
762 028	Nieheim, Stadt	11 664	+8,4	622	-25,7
762 032	Steinheim, Stadt	999	+3,5	46	+48,4
762 036	Warburg, Stadt	22 267	-1,5	1 120	-5,9
762 040	Willebadessen, Stadt	.	.	.	.
<b>766 000</b>	<b>Kreis Lippe</b>	<b>213 720</b>	<b>-1,9</b>	<b>23 263</b>	<b>+12,0</b>
766 004	Augustdorf	.	.	.	.
766 008	Bad Salzuflen, Stadt	59 560	-3,8	7 885	-7,1
766 012	Barntrup, Stadt	.	.	.	.
766 016	Blomberg, Stadt	10 344	-13,3	462	+7,9
766 020	Detmold, Stadt	31 451	-3,2	4 239	+8,4
766 024	Dörentrup	4 032	-17,5	157	-42,5
766 028	Extertal	6 847	-2,3	818	+26,0
766 032	Horn-Bad Meinberg, Stadt	36 360	-2,7	2 533	+20,2

## stätten nach Verwaltungsbezirken

Juli 2007

Übernachtungen				Mittlere Aufenthaltsdauer <sup>2)</sup>		Mittlere Auslastung der angebotenen Betten <sup>3)</sup>	Amtliche Schlüssel- nummer
aller Gäste	Veränderung <sup>1)</sup>	ausländischer Gäste	Veränderung <sup>1)</sup>	aller Gäste	ausländischer Gäste		
<b>138 118</b>	<b>-1,5</b>	<b>18 346</b>	<b>+8,9</b>	<b>2,1</b>	<b>2,6</b>	<b>24,2</b>	<b>570 000</b>
12 202	-13,0	2 018	-38,3	1,9	2,4	27,6	570 004
11 790	+1,7	2 021	+52,0	1,9	3,2	28,0	570 008
.	.	.	.	.	.	.	570 012
.	.	.	.	.	.	.	570 016
5 888	-20,7	627	-16,5	2,2	2,0	28,6	570 020
7 781	-14,8	341	+44,5	3,4	2,8	27,1	570 024
19 769	+2,8	5 271	+13,8	1,6	2,3	23,2	570 028
3 839	+2,7	158	+50,5	1,6	1,9	29,2	570 032
7 548	+41,9	2 182	+403,9	3,9	5,2	3,6	570 036
6 266	-9,2	1 262	-7,3	2,2	3,3	30,2	570 040
11 416	-2,1	806	-41,6	1,6	1,9	29,0	570 044
5 556	-18,9	82	-55,4	2,6	1,4	25,9	570 048
41 949	+2,0	2 973	+9,3	2,2	2,7	31,8	570 052
<b>2 149 318</b>	<b>+2,4</b>	<b>270 633</b>	<b>+7,8</b>	<b>2,1</b>	<b>2,2</b>	<b>26,0</b>	<b>500 000</b>
<b>284 482</b>	<b>-</b>	<b>56 238</b>	<b>-1,1</b>	<b>1,8</b>	<b>2,1</b>	<b>31,3</b>	<b>711 000</b>
<b>243 644</b>	<b>-0,5</b>	<b>41 161</b>	<b>+1,5</b>	<b>1,9</b>	<b>2,4</b>	<b>28,7</b>	<b>754 000</b>
.	.	.	.	.	.	.	754 004
56 630	-9,5	13 513	-9,5	2,0	2,6	34,2	754 008
44 744	+7,1	4 065	+46,8	1,9	2,4	45,5	754 012
33 120	+4,1	9 255	+18,8	1,6	2,0	38,9	754 016
2 757	-10,6	590	-33,6	1,7	3,0	14,8	754 020
.	.	.	.	.	.	.	754 024
36 624	+3,2	6 186	-1,8	1,6	2,6	34,1	754 028
9 052	-3,3	415	+16,9	2,2	1,7	27,4	754 032
19 613	-1,7	3 336	+10,8	2,0	2,5	12,6	754 036
3 544	-7,1	121	x	1,6	3,2	18,7	754 040
10 551	+5,2	1 351	-7,4	1,6	1,9	27,8	754 044
15 357	+5,7	766	+59,6	2,4	3,2	11,6	754 048
7 035	+14,5	585	+66,7	3,1	2,4	22,4	754 052
<b>242 279</b>	<b>+6,4</b>	<b>13 775</b>	<b>+2,4</b>	<b>4,0</b>	<b>2,3</b>	<b>29,8</b>	<b>758 000</b>
23 187	+7,4	504	-60,2	5,5	1,3	45,8	758 004
.	.	.	.	.	.	.	758 008
24 671	+5,6	4 563	+15,6	1,7	1,8	17,6	758 012
10 414	+3,7	655	-43,3	1,8	1,9	23,2	758 016
.	.	.	.	.	.	.	758 020
44 675	+5,8	699	+7,9	6,5	2,2	47,6	758 024
20 580	+4,2	294	+97,3	3,0	4,1	39,3	758 028
.	.	.	.	.	.	.	758 032
112 737	+7,0	6 685	+11,2	5,6	3,1	27,7	758 036
<b>664 940</b>	<b>-</b>	<b>19 846</b>	<b>-3,9</b>	<b>5,0</b>	<b>3,1</b>	<b>37,9</b>	<b>762 000</b>
424 160	+0,7	2 164	-6,6	11,4	2,7	59,0	762 004
37 400	+3,8	1 483	+62,3	2,4	2,2	19,9	762 008
.	.	.	.	.	.	.	762 012
22 810	-23,4	968	-12,1	3,0	3,2	22,7	762 016
54 631	+4,7	4 863	+29,0	1,9	2,4	16,9	762 020
10 779	-12,0	2 236	-23,9	4,3	8,1	20,8	762 024
41 101	-0,4	4 384	-16,1	3,5	7,0	25,7	762 028
1 875	-5,8	74	-30,2	1,9	1,6	14,1	762 032
52 185	-2,9	2 178	-30,9	2,3	1,9	29,6	762 036
.	.	.	.	.	.	.	762 040
<b>976 259</b>	<b>+1,2</b>	<b>77 823</b>	<b>+22,4</b>	<b>4,6</b>	<b>3,3</b>	<b>27,4</b>	<b>766 000</b>
.	.	.	.	.	.	.	766 004
444 681	+0,7	20 828	-3,8	7,5	2,6	49,7	766 008
.	.	.	.	.	.	.	766 012
24 098	-11,4	1 086	+6,1	2,3	2,4	21,7	766 016
55 398	-8,3	7 688	+26,3	1,8	1,8	26,2	766 020
13 645	-16,4	410	-22,3	3,4	2,6	23,7	766 024
31 880	+15,2	4 058	+32,4	4,7	5,0	11,1	766 028
191 137	-1,9	10 724	+11,2	5,3	4,2	35,3	766 032

Amtliche Schlüsselnummer	Verwaltungsbezirk	Ankünfte			
		aller Gäste	Veränderung <sup>1)</sup>	ausländischer Gäste	Veränderung <sup>1)</sup>
	<b>Noch: Kreis Lippe</b>				
766 036	Kalletal	7 955	+9,8	442	+41,2
766 040	Lage, Stadt	7 831	-3,2	269	-15,9
766 044	Lemgo, Stadt	8 343	+8,1	1 345	+1,1
766 048	Leopoldshöhe	1 066	-18,8	43	+79,2
766 052	Lügde, Stadt	16 337	-21,9	1 741	-14,5
766 056	Oerlinghausen, Stadt	8 495	+3,5	272	+20,9
766 060	Schieder-Schwalenberg, Stadt	12 600	+66,0	1 468	+370,5
766 064	Schlangen	317	-12,2	34	+17,2
<b>770 000</b>	<b>Kreis Minden-Lübbecke</b>	<b>159 898</b>	<b>-1,8</b>	<b>16 640</b>	<b>+10,7</b>
770 004	Bad Oeynhausen, Stadt	57 943	-1,3	6 389	+36,2
770 008	Espelkamp, Stadt	7 786	-11,5	1 240	+23,8
770 012	Hille	4 397	+34,8	105	+4,0
770 016	Hüllhorst	4 337	-27,8	205	-37,5
770 020	Lübbecke, Stadt	.	.	.	.
770 024	Minden, Stadt	34 134	+1,7	4 872	+7,7
770 028	Petershagen, Stadt	9 325	-1,9	396	-1,7
770 032	Porta Westfalica, Stadt	25 444	-6,4	2 041	-13,0
770 036	Preußisch-Oldendorf, Stadt	7 149	+8,0	136	+7,9
770 040	Rahden, Stadt	4 348	+0,7	574	-15,6
770 044	Stemwede	.	.	.	.
<b>774 000</b>	<b>Kreis Paderborn</b>	<b>133 325</b>	<b>+7,9</b>	<b>17 288</b>	<b>+10,8</b>
774 004	Altenbeken	465	+14,3	101	+4,1
774 008	Bad Lippspringe, Stadt	31 171	+21,4	2 608	+36,0
774 012	Borchen	4 884	-13,8	396	-5,7
774 016	Büren, Stadt	13 680	+34,7	708	+18,0
774 020	Delbrück, Stadt	8 007	+3,6	469	-9,5
774 024	Hövelhof	5 644	+5,5	546	+32,5
774 028	Lichtenau, Stadt	4 427	+24,4	475	+72,7
774 032	Paderborn, Stadt	51 841	+3,3	9 655	+6,1
774 036	Salzkotten, Stadt	2 631	-2,1	622	-6,0
774 040	Bad Wünnenberg, Stadt	10 575	-13,3	1 708	+7,3
<b>700 000</b>	<b>Reg.-Bez. Detmold</b>	<b>990 759</b>	<b>+0,4</b>	<b>113 941</b>	<b>+8,3</b>
	<b>Kreisfreie Städte</b>				
<b>911 000</b>	<b>Bochum</b>	<b>158 195</b>	<b>-4,0</b>	<b>25 140</b>	<b>-6,6</b>
<b>913 000</b>	<b>Dortmund</b>	<b>278 320</b>	<b>-1,5</b>	<b>52 430</b>	<b>-15,5</b>
<b>914 000</b>	<b>Hagen</b>	<b>52 696</b>	<b>+5,4</b>	<b>9 802</b>	<b>+26,9</b>
<b>915 000</b>	<b>Hamm</b>	<b>42 556</b>	<b>-4,3</b>	<b>10 550</b>	<b>+0,2</b>
<b>916 000</b>	<b>Herne</b>	<b>15 478</b>	<b>+23,7</b>	<b>1 267</b>	<b>+117,3</b>
<b>954 000</b>	<b>Ennepe-Ruhr-Kreis</b>	<b>89 062</b>	<b>+1,6</b>	<b>7 291</b>	<b>-8,7</b>
954 004	Breckerfeld, Stadt	.	.	.	.
954 008	Ennepetal, Stadt	5 003	+5,1	119	-13,1
954 012	Gevelsberg, Stadt	.	.	.	.
954 016	Hattingen, Stadt	19 762	+2,5	1 712	+1,3
954 020	Herdecke, Stadt	12 339	+3,9	1 301	+14,5
954 024	Schwelm, Stadt	11 258	-2,7	1 278	-8,8
954 028	Sprockhövel, Stadt	9 780	+10,8	293	-37,3
954 032	Wetter (Ruhr), Stadt	8 292	+2,1	562	-6,5
954 036	Witten, Stadt	12 620	-2,1	1 617	-19,4
<b>958 000</b>	<b>Hochsauerlandkreis</b>	<b>540 370</b>	<b>-10,1</b>	<b>122 394</b>	<b>-20,8</b>
958 004	Arnsberg, Stadt	28 742	-4,6	3 700	-15,9
958 008	Bestwig	20 031	-3,8	2 507	+24,3
958 012	Brilon, Stadt	21 164	+2,8	5 471	+81,0
958 016	Eslohe (Sauerland)	19 089	+1,5	1 264	+1,0
958 020	Hallenberg, Stadt	14 148	-19,2	4 553	-23,0
958 024	Marsberg, Stadt	2 208	-10,8	163	-66,3
958 028	Medebach, Stadt	113 314	-4,3	40 526	-14,5
958 032	Meschede, Stadt	37 499	-2,0	4 567	-11,6
958 036	Olsberg, Stadt	30 072	+1,1	4 749	-11,7
958 040	Schmallenberg, Stadt	83 729	-9,6	12 136	-18,6
958 044	Sundern (Sauerland), Stadt	36 941	-7,5	3 290	-10,2
958 048	Winterberg, Stadt	133 433	-22,3	39 468	-35,2



**stätten nach Verwaltungsbezirken**
**Juli 2007**

Übernachtungen				Mittlere Aufenthaltsdauer <sup>2)</sup>		Mittlere Auslastung der angebotenen Betten <sup>3)</sup>	Amtliche Schlüssel- nummer
aller Gäste	Veränderung <sup>1)</sup>	ausländischer Gäste	Veränderung <sup>1)</sup>	aller Gäste	ausländischer Gäste		
25 938	+11,4	1 661	+24,6	3,3	3,8	3,2	766 036
24 561	+6,1	933	-36,1	3,1	3,5	22,9	766 040
15 955	-2,0	3 464	+13,3	1,9	2,6	14,0	766 044
2 675	-20,3	159	+39,5	2,5	3,7	26,0	766 048
46 972	-10,6	8 795	-5,8	2,9	5,1	5,6	766 052
38 320	-9,0	1 466	+66,0	4,5	5,4	37,8	766 056
44 990	+54,9	4 299	+316,2	3,6	2,9	6,5	766 060
900	+9,5	215	+15,6	2,8	6,3	8,7	766 064
<b>851 036</b>	<b>+0,6</b>	<b>36 428</b>	<b>+15,2</b>	<b>5,3</b>	<b>2,2</b>	<b>48,5</b>	<b>770 000</b>
554 941	-1,0	13 560	+37,0	9,6	2,1	65,6	770 004
13 741	-1,8	3 126	+42,4	1,8	2,5	21,0	770 008
21 467	+25,1	287	+45,7	4,9	2,7	55,4	770 012
9 590	-23,8	493	-27,0	2,2	2,4	26,0	770 016
.	.	.	.	.	.	.	770 020
54 113	+5,6	9 646	+20,3	1,6	2,0	31,5	770 024
55 415	+2,5	1 433	+25,3	5,9	3,6	38,5	770 028
53 463	-1,1	4 062	-7,1	2,1	2,0	18,9	770 032
70 210	+10,1	1 177	-39,0	9,8	8,7	50,3	770 036
9 270	-2,5	1 253	-18,2	2,1	2,2	25,6	770 040
.	.	.	.	.	.	.	770 044
<b>431 151</b>	<b>+6,8</b>	<b>43 993</b>	<b>+12,0</b>	<b>3,2</b>	<b>2,5</b>	<b>34,5</b>	<b>774 000</b>
2 067	+34,4	549	+37,3	4,4	5,4	14,2	774 004
170 524	+9,4	5 687	+19,9	5,5	2,2	53,0	774 008
23 351	-14,7	760	-25,5	4,8	1,9	39,6	774 012
28 746	+33,2	1 510	+35,1	2,1	2,1	30,1	774 016
14 183	+7,1	862	+10,1	1,8	1,8	28,4	774 020
14 256	+25,4	1 186	-18,2	2,5	2,2	16,2	774 024
13 286	+33,2	2 433	+71,9	3,0	5,1	12,2	774 028
97 908	+1,3	23 789	+13,2	1,9	2,5	29,8	774 032
4 672	+6,7	1 621	-10,5	1,8	2,6	23,4	774 036
62 158	+0,8	5 596	+1,2	5,9	3,3	37,9	774 040
<b>3 693 791</b>	<b>+1,6</b>	<b>289 264</b>	<b>+8,7</b>	<b>3,7</b>	<b>2,5</b>	<b>34,1</b>	<b>700 000</b>
<b>269 914</b>	<b>-8,6</b>	<b>49 176</b>	<b>-7,0</b>	<b>1,7</b>	<b>2,0</b>	<b>38,1</b>	<b>911 000</b>
<b>449 528</b>	<b>-0,2</b>	<b>90 270</b>	<b>-15,5</b>	<b>1,6</b>	<b>1,7</b>	<b>38,3</b>	<b>913 000</b>
<b>124 497</b>	<b>+32,2</b>	<b>18 398</b>	<b>+12,4</b>	<b>2,4</b>	<b>1,9</b>	<b>40,0</b>	<b>914 000</b>
<b>72 492</b>	<b>+2,7</b>	<b>15 543</b>	<b>-3,7</b>	<b>1,7</b>	<b>1,5</b>	<b>34,6</b>	<b>915 000</b>
<b>27 011</b>	<b>+7,2</b>	<b>2 349</b>	<b>+37,9</b>	<b>1,7</b>	<b>1,9</b>	<b>26,6</b>	<b>916 000</b>
<b>214 054</b>	<b>+0,6</b>	<b>16 676</b>	<b>-5,7</b>	<b>2,4</b>	<b>2,3</b>	<b>32,8</b>	<b>954 000</b>
.	.	.	.	.	.	.	954 004
42 689	-3,7	205	-1,9	8,5	1,7	65,4	954 008
.	.	.	.	.	.	.	954 012
36 738	+1,9	3 824	+14,1	1,9	2,2	25,3	954 016
28 252	+3,4	3 023	+22,4	2,3	2,3	33,9	954 020
22 567	-3,0	2 309	-24,7	2,0	1,8	28,4	954 024
23 019	+1,1	768	-34,4	2,4	2,6	26,2	954 028
12 708	-1,3	949	-18,1	1,5	1,7	29,7	954 032
27 850	+9,7	4 537	-10,2	2,2	2,8	36,4	954 036
<b>1 953 026</b>	<b>-6,9</b>	<b>457 425</b>	<b>-14,1</b>	<b>3,6</b>	<b>3,7</b>	<b>32,1</b>	<b>958 000</b>
90 500	-0,7	9 357	-13,3	3,1	2,5	32,1	958 004
59 501	+7,3	9 543	+48,2	3,0	3,8	22,3	958 008
94 893	+1,0	20 575	+88,9	4,5	3,8	34,6	958 012
72 902	+2,3	4 363	+5,9	3,8	3,5	33,0	958 016
39 265	-25,8	12 805	-28,0	2,8	2,8	31,3	958 020
3 768	-25,5	345	-67,6	1,7	2,1	11,7	958 024
462 463	-2,5	179 974	-11,5	4,1	4,4	54,2	958 028
101 982	-2,5	16 588	+13,2	2,7	3,6	20,2	958 032
111 721	+2,4	16 846	+1,6	3,7	3,5	28,0	958 036
391 856	-5,7	48 047	-14,1	4,7	4,0	40,9	958 040
93 171	+0,3	9 074	+3,5	2,5	2,8	16,0	958 044
431 004	-18,9	129 908	-28,6	3,2	3,3	25,7	958 048

## Noch: 3.1 Leistung der Beherbergungs

Januar bis

Amtliche Schlüsselnummer	Verwaltungsbezirk	Ankünfte			
		aller Gäste	Veränderung <sup>1)</sup>	ausländischer Gäste	Veränderung <sup>1)</sup>
<b>962 000</b>	<b>Märkischer Kreis</b>	<b>118 893</b>	<b>+2,2</b>	<b>16 096</b>	<b>+3,5</b>
962 004	Altena, Stadt	9 085	+12,1	552	+16,2
962 008	Balve, Stadt	8 878	+14,4	97	+27,6
962 012	Halver, Stadt	2 368	+4,0	267	+82,9
962 016	Hemer, Stadt	.	.	.	.
962 020	Herscheid	900	-49,5	138	-34,0
962 024	Iserlohn, Stadt	25 810	+10,2	4 016	+11,3
962 028	Kierspe, Stadt	1 554	+50,0	151	+371,9
962 032	Lüdenscheid, Stadt	27 830	+5,7	7 632	-0,8
962 036	Meinerzhagen, Stadt	17 767	+4,9	1 200	+64,8
962 040	Menden (Sauerland), Stadt	6 058	+2,9	443	+18,8
962 044	Nachrodt-Wiblingwerde	4 963	-16,6	260	-33,5
962 048	Neuenrade, Stadt	5 196	-1,7	911	-26,4
962 052	Plettenberg, Stadt	2 339	-30,2	104	-41,9
962 056	Schalksmühle	.	.	.	.
962 060	Werdohl, Stadt	1 826	-12,1	116	-44,2
<b>966 000</b>	<b>Kreis Olpe</b>	<b>130 177</b>	<b>+0,1</b>	<b>12 387</b>	<b>-0,4</b>
966 004	Attendorn, Stadt	26 142	+8,7	3 472	+4,9
966 008	Drolshagen, Stadt	6 774	+3,7	1 152	+10,1
966 012	Finnentrop	6 866	-7,2	383	-31,5
966 016	Kirchhundem	9 881	-24,2	675	-21,7
966 020	Lennestadt, Stadt	35 314	+2,7	1 982	+1,3
966 024	Olpe, Stadt	36 135	-0,6	3 762	-4,8
966 028	Wenden	9 065	+9,1	961	+27,3
<b>970 000</b>	<b>Kreis Siegen-Wittgenstein</b>	<b>145 242</b>	<b>+11,5</b>	<b>17 790</b>	<b>-1,0</b>
970 004	Bad Berleburg, Stadt	17 472	-4,3	880	-6,4
970 008	Burbach	5 824	-0,9	632	+47,7
970 012	Erndtebrück	.	.	.	.
970 016	Freudenberg, Stadt	9 246	+13,2	1 325	-9,3
970 020	Hilchenbach, Stadt	25 591	+80,1	1 385	+29,6
970 024	Kreuztal, Stadt	2 818	+1,8	317	-15,2
970 028	Bad Laasphe, Stadt	22 111	-4,9	2 370	-31,5
970 032	Netphen, Stadt	7 768	-3,9	670	+74,9
970 036	Neunkirchen	.	.	.	.
970 040	Siegen, Stadt	39 565	+0,4	8 505	-2,7
970 044	Wilnsdorf	12 279	+57,1	1 147	+311,1
<b>974 000</b>	<b>Kreis Soest</b>	<b>174 752</b>	<b>+2,2</b>	<b>11 217</b>	<b>-3,3</b>
974 004	Anröchte	.	.	.	.
974 008	Bad Sassendorf	34 668	-1,1	515	-2,6
974 012	Ense	1 422	+13,9	100	-45,9
974 016	Erwitte, Stadt	15 282	+10,0	746	+52,9
974 020	Geseke, Stadt	5 832	+17,2	867	+312,9
974 024	Lippetal	1 227	+59,1	264	+53,5
974 028	Lippstadt, Stadt	32 909	+2,4	3 658	+3,4
974 032	Möhnesee	25 433	-1,9	981	-12,4
974 036	Rüthen, Stadt	8 830	+11,1	278	+44,8
974 040	Soest, Stadt	20 692	-6,6	1 092	-36,3
974 044	Warstein, Stadt	10 512	+12,4	1 697	+4,8
974 048	Welver	.	.	.	.
974 052	Werl, Stadt	14 246	-3,3	821	-52,5
974 056	Wickede (Ruhr)	2 213	+55,4	122	+159,6
<b>978 000</b>	<b>Kreis Unna</b>	<b>83 549</b>	<b>+1,5</b>	<b>12 457</b>	<b>-15,1</b>
978 004	Bergkamen, Stadt	1 729	-18,2	211	+11,6
978 008	Bönen	.	.	.	.
978 012	Fröndenberg/Ruhr, Stadt	4 186	+17,3	406	+7,4
978 016	Holzwickede	.	.	.	.
978 020	Kamen, Stadt	10 981	+2,7	997	-21,2
978 024	Lünen, Stadt	15 414	-12,3	1 638	-31,2
978 028	Schwerte, Stadt	11 732	+4,3	265	-15,9
978 032	Selm, Stadt	.	.	.	.
978 036	Unna, Stadt	13 625	-9,1	2 040	-13,3
978 040	Werne, Stadt	10 396	+27,4	2 208	+5,2
<b>900 000</b>	<b>Reg.-Bez. Arnsberg</b>	<b>1 829 290</b>	<b>-2,3</b>	<b>298 821</b>	<b>-12,8</b>
	<b>Nordrhein-Westfalen</b>	<b>9 575 625</b>	<b>+1,5</b>	<b>1 908 564</b>	<b>-3,3</b>

## stätten nach Verwaltungsbezirken

Juli 2007

Übernachtungen				Mittlere Aufenthaltsdauer <sup>2)</sup>		Mittlere Auslastung der angebotenen Betten <sup>3)</sup>	Amtliche Schlüssel- nummer
aller Gäste	Veränderung <sup>1)</sup>	ausländischer Gäste	Veränderung <sup>1)</sup>	aller Gäste	ausländischer Gäste		
<b>266 297</b>	<b>+4,5</b>	<b>38 578</b>	<b>-0,4</b>	<b>2,2</b>	<b>2,4</b>	<b>28,2</b>	<b>962 000</b>
17 236	-1,7	1 341	+6,4	1,9	2,4	25,9	962 004
14 674	+6,2	213	+9,2	1,7	2,2	22,1	962 008
4 133	+16,8	808	+150,2	1,7	3,0	30,1	962 012
.	.	.	.	.	.	.	962 016
1 918	-49,3	315	-44,2	2,1	2,3	17,1	962 020
44 841	+6,8	7 769	+1,1	1,7	1,9	33,0	962 024
4 938	+59,5	1 374	x	3,2	9,1	10,3	962 028
57 608	+3,1	19 173	-9,3	2,1	2,5	34,0	962 032
40 282	-1,2	2 866	+39,9	2,3	2,4	21,6	962 036
11 792	+10,4	909	+1,0	1,9	2,1	23,4	962 040
10 016	-19,3	387	-40,4	2,0	1,5	22,9	962 044
9 716	+12,6	2 003	-15,8	1,9	2,2	30,2	962 048
5 710	-6,6	536	-0,9	2,4	5,2	18,7	962 052
.	.	.	.	.	.	.	962 056
3 942	-16,0	245	-51,6	2,2	2,1	16,0	962 060
<b>338 809</b>	<b>+1,0</b>	<b>37 313</b>	<b>-3,3</b>	<b>2,6</b>	<b>3,0</b>	<b>17,1</b>	<b>966 000</b>
65 053	+4,7	10 879	-5,5	2,5	3,1	15,3	966 004
20 675	+26,1	3 919	+32,1	3,1	3,4	4,5	966 008
16 460	-15,8	1 385	-43,2	2,4	3,6	15,8	966 012
29 939	-18,9	2 438	+13,2	3,0	3,6	20,9	966 016
86 756	-0,2	5 250	-4,4	2,5	2,6	27,9	966 020
100 816	+3,7	10 842	-10,0	2,8	2,9	13,0	966 024
19 110	+17,3	2 600	+31,9	2,1	2,7	28,5	966 028
<b>572 318</b>	<b>+9,2</b>	<b>41 050</b>	<b>+1,0</b>	<b>3,9</b>	<b>2,3</b>	<b>36,6</b>	<b>970 000</b>
220 653	+1,2	2 576	-19,6	12,6	2,9	57,0	970 004
21 807	+7,3	2 808	+32,7	3,7	4,4	42,7	970 008
.	.	.	.	.	.	.	970 012
15 639	+11,0	2 436	-3,6	1,7	1,8	26,2	970 016
106 418	+49,8	5 470	+59,3	4,2	3,9	17,8	970 020
5 933	+8,2	900	-2,5	2,1	2,8	26,4	970 024
87 314	+4,0	6 895	-20,3	3,9	2,9	40,8	970 028
16 778	-15,9	1 380	-8,2	2,2	2,1	26,5	970 032
.	.	.	.	.	.	.	970 036
69 234	+2,4	15 099	-3,3	1,7	1,8	43,9	970 040
23 556	+29,4	2 066	+152,6	1,9	1,8	28,8	970 044
<b>759 529</b>	<b>+2,0</b>	<b>24 528</b>	<b>-9,3</b>	<b>4,3</b>	<b>2,2</b>	<b>28,6</b>	<b>974 000</b>
.	.	.	.	.	.	.	974 004
289 330	+1,2	1 195	-4,2	8,3	2,3	52,7	974 008
2 584	+15,3	233	-32,7	1,8	2,3	23,4	974 012
109 627	+1,8	1 989	+15,4	7,2	2,7	48,2	974 016
9 309	+12,3	1 212	+262,9	1,6	1,4	5,8	974 020
2 318	+63,7	349	+53,7	1,9	1,3	2,9	974 024
158 322	+5,0	7 082	-0,6	4,8	1,9	45,6	974 028
72 692	-0,1	3 809	+15,5	2,9	3,9	24,8	974 032
22 561	-12,3	441	-54,1	2,6	1,6	2,3	974 036
43 590	-0,2	2 072	-58,1	2,1	1,9	28,5	974 040
23 381	+14,8	4 282	+8,8	2,2	2,5	15,0	974 044
.	.	.	.	.	.	.	974 048
20 482	-4,6	1 357	-46,3	1,4	1,7	37,1	974 052
3 100	+40,6	302	+36,7	1,4	2,5	31,8	974 056
<b>157 512</b>	<b>+0,5</b>	<b>25 013</b>	<b>-15,4</b>	<b>1,9</b>	<b>2,0</b>	<b>29,0</b>	<b>978 000</b>
2 991	-17,1	380	+27,1	1,7	1,8	12,5	978 004
.	.	.	.	.	.	.	978 008
6 450	+6,1	803	-3,5	1,5	2,0	27,7	978 012
.	.	.	.	.	.	.	978 016
18 669	-8,9	1 542	-61,2	1,7	1,5	26,9	978 020
30 549	-13,3	4 041	-30,2	2,0	2,5	24,3	978 024
22 038	-	529	-44,2	1,9	2,0	27,9	978 028
.	.	.	.	.	.	.	978 032
29 185	+0,5	6 549	+7,7	2,1	3,2	32,1	978 036
21 447	+33,1	4 093	+10,7	2,1	1,9	31,9	978 040
<b>5 204 987</b>	<b>-1,1</b>	<b>816 319</b>	<b>-11,1</b>	<b>2,8</b>	<b>2,7</b>	<b>31,0</b>	<b>900 000</b>
<b>22 543 063</b>	<b>+1,0</b>	<b>4 234 642</b>	<b>-4,8</b>	<b>2,4</b>	<b>2,2</b>	<b>32,1</b>	

## 3.2 Leistung der Beherbergungsstätten

Januar bis

Lfd. Nr.	Gemeindeguppe Betriebsart	Ankünfte			
		aller Gäste	Veränderung <sup>1)</sup>	ausländischer Gäste	Veränderung <sup>1)</sup>
<b>1</b>	<b>Mineral-, Moor-, Sole- und Thermalbäder</b>	<b>514 578</b>	<b>+3,2</b>	<b>84 575</b>	<b>+6,9</b>
2	Hotels	269 293	+5,4	56 788	+3,3
3	Gasthöfe	2 854	+2,8	130	-46,5
4	Pensionen	29 219	-1,4	608	-2,1
5	Hotels garnis	78 329	+0,9	20 112	+16,1
6	Erholungs-, Ferien- und Schulungsheime und Boardinghouses	28 136	+9,7	1 227	+124,7
7	Ferienhäuser, -wohnungen, -zentren	1 517	+6,8	71	+54,3
8	Hütten, Jugendherbergen u. Ä.	14 785	-10,4	3 150	-10,6
9	Vorsorge- und Reha-Kliniken	78 222	-0,1	196	+28,1
10	Campingplätze	12 223	+11,4	2 293	+33,2
<b>11</b>	<b>Heilklimatische Kurorte</b>	<b>175 960</b>	<b>-17,5</b>	<b>41 149</b>	<b>-34,6</b>
12	Hotels	73 130	-18,0	26 145	-35,0
13	Gasthöfe	.	.	.	.
14	Pensionen	9 144	-26,0	2 202	-44,4
15	Hotels garnis	16 756	-4,3	326	-60,0
16	Erholungs-, Ferien- und Schulungsheime und Boardinghouses	34 762	-1,6	657	+19,0
17	Ferienhäuser, -wohnungen, -zentren	23 064	-36,6	9 093	-28,6
18	Hütten, Jugendherbergen u. Ä.	6 542	-13,2	218	-60,8
19	Vorsorge- und Reha-Kliniken	.	.	.	.
20	Campingplätze	2 910	-29,8	1 079	-35,8
<b>21</b>	<b>Kneippkurorte</b>	<b>180 967</b>	<b>+3,6</b>	<b>29 723</b>	<b>+13,9</b>
22	Hotels	90 841	+7,9	17 584	+23,0
23	Gasthöfe	.	.	.	.
24	Pensionen	3 443	+6,6	291	-22,0
25	Hotels garnis	14 269	-2,8	3 191	+2,5
26	Erholungs-, Ferien- und Schulungsheime und Boardinghouses	14 733	-4,7	315	+164,7
27	Ferienhäuser, -wohnungen, -zentren	7 161	-7,3	2 783	+0,7
28	Hütten, Jugendherbergen u. Ä.	21 530	-4,2	927	+24,8
29	Vorsorge- und Reha-Kliniken	.	.	.	.
30	Campingplätze	20 222	+14,3	4 100	+10,0
<b>31</b>	<b>Kneippheilstädter</b>	<b>146 924</b>	<b>-6,3</b>	<b>16 781</b>	<b>-18,8</b>
32	Hotels	77 463	-7,1	10 036	-16,4
33	Gasthöfe	10 830	-18,0	2 393	-24,7
34	Pensionen	6 881	-23,5	986	-36,3
35	Hotels garnis	3 226	-2,3	355	-52,3
36	Erholungs-, Ferien- und Schulungsheime und Boardinghouses	15 994	+1,9	342	+77,2
37	Ferienhäuser, -wohnungen, -zentren	10 218	-3,8	2 190	-11,7
38	Hütten, Jugendherbergen u. Ä.	9 315	+3,4	384	+3,5
39	Vorsorge- und Reha-Kliniken	12 595	+1,7	50	-41,9
40	Campingplätze	402	+66,8	45	-31,8
<b>41</b>	<b>Heilbäder zusammen</b>	<b>1 018 429</b>	<b>-2,4</b>	<b>172 228</b>	<b>-8,8</b>
42	Hotels	510 727	-0,3	110 553	-9,0
43	Gasthöfe	23 601	-16,0	4 484	-34,0
44	Pensionen	48 687	-10,2	4 087	-37,1
45	Hotels garnis	112 580	-0,5	23 984	+9,1
46	Erholungs-, Ferien- und Schulungsheime und Boardinghouses	93 625	+1,6	2 541	+80,2
47	Ferienhäuser, -wohnungen, -zentren	41 960	-25,3	14 137	-21,6
48	Hütten, Jugendherbergen u. Ä.	52 172	-6,0	4 679	-9,9
49	Vorsorge- und Reha-Kliniken	99 320	+0,7	246	+2,9
50	Campingplätze	35 757	+8,2	7 517	+4,5

## nach Gemeindegruppen und Betriebsarten

Juli 2007

Übernachtungen				Mittlere Aufenthaltsdauer <sup>2)</sup>		Mittlere Auslastung der angebotenen Betten <sup>3)</sup>	Lfd. Nr.
aller Gäste	Veränderung <sup>1)</sup>	ausländischer Gäste	Veränderung <sup>1)</sup>	aller Gäste	ausländischer Gäste		
<b>2 804 294</b>	<b>+1,7</b>	<b>183 697</b>	<b>+5,6</b>	<b>5,4</b>	<b>2,2</b>	<b>51,1</b>	<b>1</b>
558 791	+3,4	118 625	+0,1	2,1	2,1	37,1	2
6 246	-8,4	297	-39,5	2,2	2,3	16,3	3
186 989	-5,8	2 461	-5,8	6,4	4,0	33,1	4
154 755	+5,2	39 811	+16,6	2,0	2,0	34,8	5
98 851	+15,8	4 646	+92,6	3,5	3,8	40,8	6
20 265	+14,4	396	-31,5	13,4	5,6	25,0	7
36 130	-7,8	7 744	-6,1	2,4	2,5	31,7	8
1 718 036	+1,1	4 833	+28,3	22,0	24,7	79,3	9
24 231	+5,8	4 884	+53,3	2,0	2,1	.	10
<b>647 752</b>	<b>-12,7</b>	<b>137 193</b>	<b>-27,9</b>	<b>3,7</b>	<b>3,3</b>	<b>30,3</b>	<b>11</b>
200 868	-11,5	78 124	-27,5	2,7	3,0	32,8	12
.	.	.	.	.	.	.	13
31 616	-19,5	6 598	-37,9	3,5	3,0	24,2	14
41 554	-0,9	682	-56,6	2,5	2,1	41,0	15
124 108	+0,3	1 833	+23,6	3,6	2,8	36,4	16
99 226	-34,4	41 554	-25,2	4,3	4,6	26,2	17
15 606	-18,2	369	-65,1	2,4	1,7	20,2	18
.	.	.	.	.	.	.	19
8 625	-46,6	3 422	-40,2	3,0	3,2	.	20
<b>577 329</b>	<b>+5,3</b>	<b>91 892</b>	<b>+27,8</b>	<b>3,2</b>	<b>3,1</b>	<b>20,3</b>	<b>21</b>
201 586	+15,4	49 095	+45,0	2,2	2,8	34,5	22
.	.	.	.	.	.	.	23
10 499	+0,5	1 300	-23,3	3,0	4,5	16,4	24
20 933	-6,0	4 668	+9,0	1,5	1,5	32,3	25
54 384	+2,3	2 393	+68,9	3,7	7,6	31,8	26
35 181	-12,6	16 908	+9,4	4,9	6,1	18,3	27
45 695	-9,5	1 640	+13,7	2,1	1,8	27,9	28
.	.	.	.	.	.	.	29
70 347	+19,2	14 303	+28,9	3,5	3,5	.	30
<b>761 558</b>	<b>-2,4</b>	<b>62 648</b>	<b>-13,3</b>	<b>5,2</b>	<b>3,7</b>	<b>43,3</b>	<b>31</b>
219 343	-4,2	35 088	-11,5	2,8	3,5	39,9	32
37 325	-16,9	8 593	-10,7	3,4	3,6	24,5	33
27 486	-27,3	4 136	-26,4	4,0	4,2	20,8	34
5 823	-2,7	806	-49,3	1,8	2,3	14,1	35
51 995	-1,6	1 937	-23,0	3,3	5,7	39,4	36
52 565	-6,3	10 556	-4,9	5,1	4,8	31,5	37
21 778	+11,3	701	+14,0	2,3	1,8	33,4	38
344 186	+3,2	696	-47,2	27,3	13,9	69,9	39
1 057	+68,0	135	-43,8	2,6	3,0	.	40
<b>4 790 933</b>	<b>-0,8</b>	<b>475 430</b>	<b>-6,5</b>	<b>4,7</b>	<b>2,8</b>	<b>39,7</b>	<b>41</b>
1 180 588	+0,8	280 932	-6,3	2,3	2,5	36,3	42
71 704	-14,7	15 086	-22,3	3,0	3,4	21,1	43
256 590	-10,3	14 495	-29,5	5,3	3,5	28,8	44
223 065	+2,7	45 967	+10,5	2,0	1,9	34,2	45
329 338	+4,5	10 809	+38,1	3,5	4,3	37,2	46
207 237	-21,9	69 414	-16,1	4,9	4,9	25,3	47
119 209	-7,1	10 454	-8,0	2,3	2,2	28,4	48
2 298 942	+1,6	5 529	+8,7	23,1	22,5	78,3	49
104 260	+5,6	22 744	+12,3	2,9	3,0	.	50

Januar bis

Lfd. Nr.	Gemeindeguppe Betriebsart	Ankünfte			
		aller Gäste	Veränderung <sup>1)</sup>	ausländischer Gäste	Veränderung <sup>1)</sup>
<b>51</b>	<b>Luftkurorte</b>	<b>275 307</b>	<b>-2,8</b>	<b>30 642</b>	<b>+0,8</b>
52	Hotels	120 422	+4,2	20 856	+6,4
53	Gasthöfe	11 457	+2,5	1 402	-15,7
54	Pensionen	22 075	+2,4	1 115	-26,4
55	Hotels garnis	3 319	-3,2	1 052	+14,0
56	Erholungs-, Ferien- und Schulungsheime und Boardinghouses	48 919	-15,9	316	-19,2
57	Ferienhäuser, -wohnungen, -zentren	8 830	+3,0	960	-26,4
58	Hütten, Jugendherbergen u. Ä.	34 428	-10,0	1 156	+5,9
59	Vorsorge- und Reha-Kliniken	8 105	+17,4	20	+150,0
60	Campingplätze	17 752	-9,9	3 765	-3,4
<b>61</b>	<b>Erholungsorte</b>	<b>408 745</b>	<b>-3,2</b>	<b>43 873</b>	<b>-10,4</b>
62	Hotels	138 402	-2,3	24 335	-5,9
63	Gasthöfe	11 247	-5,5	1 470	-28,1
64	Pensionen	12 766	-3,7	882	-33,2
65	Hotels garnis	12 631	-2,2	3 051	+1,5
66	Erholungs-, Ferien- und Schulungsheime und Boardinghouses	105 455	-0,4	3 013	+6,6
67	Ferienhäuser, -wohnungen, -zentren	7 941	-34,3	2 381	-44,7
68	Hütten, Jugendherbergen u. Ä.	84 096	-1,9	2 731	-14,9
69	Vorsorge- und Reha-Kliniken	6 431	+11,4	174	+41,5
70	Campingplätze	29 776	-10,5	5 836	-7,2
<b>71</b>	<b>Sonstige Gemeinden</b>	<b>7 873 144</b>	<b>+2,4</b>	<b>1 661 821</b>	<b>-2,5</b>
72	Hotels	4 689 230	+2,7	1 093 420	-1,8
73	Gasthöfe	93 352	+0,6	7 826	-1,5
74	Pensionen	64 047	+5,7	6 405	+18,6
75	Hotels garnis	1 804 723	+3,6	425 238	-1,6
76	Erholungs-, Ferien- und Schulungsheime und Boardinghouses	565 719	-1,7	23 359	-11,3
77	Ferienhäuser, -wohnungen, -zentren	129 864	-2,0	41 400	-14,4
78	Hütten, Jugendherbergen u. Ä.	366 564	+3,3	42 669	-13,1
79	Vorsorge- und Reha-Kliniken	19 217	+0,5	36	+38,5
80	Campingplätze	140 428	-1,9	21 468	-2,5
<b>81</b>	<b>Nordrhein-Westfalen</b>	<b>9 575 625</b>	<b>+1,5</b>	<b>1 908 564</b>	<b>-3,3</b>
<b>82</b>	<b>Hotels</b>	<b>5 458 781</b>	<b>+2,3</b>	<b>1 249 164</b>	<b>-2,5</b>
<b>83</b>	<b>Gasthöfe</b>	<b>139 657</b>	<b>-3,0</b>	<b>15 182</b>	<b>-17,7</b>
<b>84</b>	<b>Pensionen</b>	<b>147 575</b>	<b>-1,4</b>	<b>12 489</b>	<b>-15,2</b>
<b>85</b>	<b>Hotels garnis</b>	<b>1 933 253</b>	<b>+3,3</b>	<b>453 325</b>	<b>-1,0</b>
<b>86</b>	<b>Erholungs-, Ferien- und Schulungsheime und Boardinghouses</b>	<b>813 718</b>	<b>-2,1</b>	<b>29 229</b>	<b>-5,6</b>
<b>87</b>	<b>Ferienhäuser, -wohnungen, -zentren</b>	<b>188 595</b>	<b>-9,9</b>	<b>58 878</b>	<b>-18,2</b>
<b>88</b>	<b>Hütten, Jugendherbergen u. Ä.</b>	<b>537 260</b>	<b>+0,5</b>	<b>51 235</b>	<b>-12,6</b>
<b>89</b>	<b>Vorsorge- und Reha-Kliniken</b>	<b>133 073</b>	<b>+2,0</b>	<b>476</b>	<b>+20,2</b>
<b>90</b>	<b>Campingplätze</b>	<b>223 713</b>	<b>-2,4</b>	<b>38 586</b>	<b>-2,1</b>

## nach Gemeindegruppen und Betriebsarten

Juli 2007

Übernachtungen				Mittlere Aufenthaltsdauer <sup>2)</sup>		Mittlere Auslastung der angebotenen Betten <sup>3)</sup>	Lfd. Nr.
aller Gäste	Veränderung <sup>1)</sup>	ausländischer Gäste	Veränderung <sup>1)</sup>	aller Gäste	ausländischer Gäste		
<b>854 955</b>	<b>+1,2</b>	<b>78 558</b>	<b>+1,8</b>	<b>3,1</b>	<b>2,6</b>	<b>23,2</b>	<b>51</b>
240 887	+3,3	47 355	+9,0	2,0	2,3	27,4	52
26 929	+5,1	3 544	-31,1	2,4	2,5	16,7	53
94 319	+2,9	4 808	-9,9	4,3	4,3	34,2	54
7 053	+15,9	2 034	+14,1	2,1	1,9	20,2	55
161 973	-5,5	2 319	+11,1	3,3	7,3	38,5	56
44 229	+5,2	6 136	-21,0	5,0	6,4	22,0	57
83 264	-11,8	2 646	+12,7	2,4	2,3	28,8	58
148 921	+14,4	418	+124,7	18,4	20,9	72,1	59
47 380	-5,4	9 298	+2,4	2,7	2,5	.	60
<b>1 114 198</b>	<b>-3,0</b>	<b>136 515</b>	<b>-10,1</b>	<b>2,7</b>	<b>3,1</b>	<b>23,5</b>	<b>61</b>
278 321	-3,1	58 130	-9,9	2,0	2,4	28,1	62
25 284	-1,3	3 557	-6,3	2,2	2,4	16,9	63
45 529	-12,5	2 786	-38,8	3,6	3,2	25,6	64
21 478	-9,6	5 754	-12,7	1,7	1,9	23,1	65
298 995	-2,0	6 910	-23,0	2,8	2,3	37,9	66
61 275	-14,7	32 903	-4,7	7,7	13,8	19,2	67
200 967	-5,2	6 989	-8,4	2,4	2,6	36,0	68
84 493	+11,6	1 189	+30,2	13,1	6,8	71,3	69
97 856	+2,5	18 297	-10,5	3,3	3,1	.	70
<b>15 782 977</b>	<b>+1,9</b>	<b>3 544 139</b>	<b>-4,5</b>	<b>2,0</b>	<b>2,1</b>	<b>31,6</b>	<b>71</b>
8 105 135	+1,4	2 165 687	-5,0	1,7	2,0	35,3	72
213 668	+3,0	21 856	+3,7	2,3	2,8	19,9	73
216 064	-0,5	25 535	+7,9	3,4	4,0	31,2	74
3 312 960	+3,1	878 068	-4,2	1,8	2,1	37,7	75
1 597 924	-1,2	91 261	+9,5	2,8	3,9	34,7	76
550 018	-0,2	187 588	-10,6	4,2	4,5	44,7	77
805 711	+2,0	90 859	-16,6	2,2	2,1	36,4	78
523 617	+5,3	717	+103,7	27,2	19,9	76,8	79
457 880	+13,3	82 568	+18,1	3,3	3,8	.	80
<b>22 543 063</b>	<b>+1,0</b>	<b>4 234 642</b>	<b>-4,8</b>	<b>2,4</b>	<b>2,2</b>	<b>32,1</b>	<b>81</b>
<b>9 804 931</b>	<b>+1,2</b>	<b>2 552 104</b>	<b>-5,0</b>	<b>1,8</b>	<b>2,0</b>	<b>34,9</b>	<b>82</b>
<b>337 585</b>	<b>-1,5</b>	<b>44 043</b>	<b>-10,9</b>	<b>2,4</b>	<b>2,9</b>	<b>19,6</b>	<b>83</b>
<b>612 502</b>	<b>-5,3</b>	<b>47 624</b>	<b>-12,0</b>	<b>4,2</b>	<b>3,8</b>	<b>30,0</b>	<b>84</b>
<b>3 564 556</b>	<b>+3,0</b>	<b>931 823</b>	<b>-3,6</b>	<b>1,8</b>	<b>2,1</b>	<b>37,2</b>	<b>85</b>
<b>2 388 230</b>	<b>-0,9</b>	<b>111 299</b>	<b>+8,8</b>	<b>2,9</b>	<b>3,8</b>	<b>35,6</b>	<b>86</b>
<b>862 759</b>	<b>-7,3</b>	<b>296 041</b>	<b>-11,6</b>	<b>4,6</b>	<b>5,0</b>	<b>33,6</b>	<b>87</b>
<b>1 209 151</b>	<b>-1,3</b>	<b>110 948</b>	<b>-14,9</b>	<b>2,3</b>	<b>2,2</b>	<b>34,7</b>	<b>88</b>
<b>3 055 973</b>	<b>+3,1</b>	<b>7 853</b>	<b>+20,1</b>	<b>23,0</b>	<b>16,5</b>	<b>77,5</b>	<b>89</b>
<b>707 376</b>	<b>+9,1</b>	<b>132 907</b>	<b>+11,0</b>	<b>3,2</b>	<b>3,4</b>	<b>.</b>	<b>90</b>

## 3.3 Leistung der Beherbergungsstätten

Januar bis

Lfd. Nr.	Reisegebiet Betriebsart	Ankünfte			
		aller Gäste	Veränderung <sup>1)</sup>	ausländischer Gäste	Veränderung <sup>1)</sup>
<b>1</b>	<b>Eifel und Region Aachen</b>	<b>508 697</b>	<b>+1,8</b>	<b>111 477</b>	<b>+4,1</b>
2	Hotels	242 973	+5,7	67 569	+4,5
3	Gasthöfe	5 825	+19,7	724	+4,2
4	Pensionen	5 259	-17,4	837	-22,3
5	Hotels garnis	83 595	-1,3	23 951	+14,5
6	Erholungs-, Ferien- und Schulungsheime und Boardinghouses	60 892	+3,6	1 088	+27,4
7	Ferienhäuser, -wohnungen, -zentren	8 891	-24,6	4 144	-27,7
8	Hütten, Jugendherbergen u. Ä.	67 389	-1,8	5 520	-3,9
9	Vorsorge- und Reha-Kliniken	7 746	-0,6	233	+6,4
10	Campingplätze	26 127	-3,3	7 411	+3,4
<b>11</b>	<b>Niederrhein</b>	<b>895 042</b>	<b>+0,2</b>	<b>164 403</b>	<b>+2,8</b>
12	Hotels	544 264	+1,3	126 260	+3,7
13	Gasthöfe	.	.	.	.
14	Pensionen	10 679	+10,7	388	+9,0
15	Hotels garnis	142 187	-2,1	26 248	-5,3
16	Erholungs-, Ferien- und Schulungsheime und Boardinghouses	80 297	+1,6	4 184	+22,8
17	Ferienhäuser, -wohnungen, -zentren	3 664	-3,5	75	+23,0
18	Hütten, Jugendherbergen u. Ä.	68 778	+6,0	3 252	-17,8
19	Vorsorge- und Reha-Kliniken	.	.	.	.
20	Campingplätze	29 461	-20,9	2 562	+58,0
<b>21</b>	<b>Münsterland</b>	<b>761 121</b>	<b>+4,0</b>	<b>87 978</b>	<b>+6,8</b>
22	Hotels	453 681	+6,9	58 678	+5,4
23	Gasthöfe	.	.	.	.
24	Pensionen	22 795	+3,3	2 497	+48,4
25	Hotels garnis	88 690	+1,9	14 099	+3,1
26	Erholungs-, Ferien- und Schulungsheime und Boardinghouses	101 035	-6,4	1 413	-0,4
27	Ferienhäuser, -wohnungen, -zentren	8 844	+7,1	601	-7,3
28	Hütten, Jugendherbergen u. Ä.	36 552	-2,0	2 059	+4,7
29	Vorsorge- und Reha-Kliniken	.	.	.	.
30	Campingplätze	29 731	+5,9	7 407	+18,1
<b>31</b>	<b>Teutoburger Wald</b>	<b>990 759</b>	<b>+0,4</b>	<b>113 941</b>	<b>+8,3</b>
32	Hotels	544 886	+1,7	75 890	+7,0
33	Gasthöfe	20 663	+4,7	1 726	-21,3
34	Pensionen	45 513	+0,3	1 609	-9,8
35	Hotels garnis	119 669	+2,1	23 384	+14,1
36	Erholungs-, Ferien- und Schulungsheime und Boardinghouses	79 691	-7,3	1 089	+45,2
37	Ferienhäuser, -wohnungen, -zentren	12 526	+6,2	1 654	-15,0
38	Hütten, Jugendherbergen u. Ä.	51 683	-7,1	1 496	-10,8
39	Vorsorge- und Reha-Kliniken	70 498	+1,9	213	+57,8
40	Campingplätze	45 630	-0,5	6 880	+29,8
<b>41</b>	<b>Sauerland</b>	<b>964 192</b>	<b>-5,3</b>	<b>162 094</b>	<b>-16,5</b>
42	Hotels	400 849	-5,2	81 405	-13,8
43	Gasthöfe	45 659	-9,9	7 410	-29,8
44	Pensionen	43 722	-9,1	4 608	-36,8
45	Hotels garnis	52 398	+0,6	5 133	-23,1
46	Erholungs-, Ferien- und Schulungsheime und Boardinghouses	136 659	-1,7	2 566	+47,0
47	Ferienhäuser, -wohnungen, -zentren	150 793	-10,8	52 159	-17,5
48	Hütten, Jugendherbergen u. Ä.	70 708	+0,2	1 378	-24,0
49	Vorsorge- und Reha-Kliniken	22 914	-1,4	12	-25,0
50	Campingplätze	40 490	-6,0	7 423	-11,3
<b>51</b>	<b>Siegerland-Wittgenstein</b>	<b>145 242</b>	<b>+11,5</b>	<b>17 790</b>	<b>-1,0</b>
52	Hotels	83 169	+5,8	14 009	-4,2
53	Gasthöfe	6 099	-1,3	677	-3,1
54	Pensionen	3 624	-0,4	358	-30,8
55	Hotels garnis	8 021	+6,4	1 881	+20,7
56	Erholungs-, Ferien- und Schulungsheime und Boardinghouses	.	.	.	.
57	Ferienhäuser, -wohnungen, -zentren	.	.	.	.
58	Hütten, Jugendherbergen u. Ä.	1 914	+7,3	9	-81,6
59	Vorsorge- und Reha-Kliniken	.	.	.	.
60	Campingplätze	.	.	.	.





Januar bis

Lfd. Nr.	Reisegebiet Betriebsart	Ankünfte			
		aller Gäste	Veränderung <sup>1)</sup>	ausländischer Gäste	Veränderung <sup>1)</sup>
<b>61</b>	<b>Bergisches Land</b>	<b>474 952</b>	<b>+2,1</b>	<b>69 297</b>	<b>-1,6</b>
62	Hotels	262 065	+3,2	52 904	-1,8
63	Gasthöfe	2 078	-17,0	125	-35,9
64	Pensionen	1 497	+39,9	145	+57,6
65	Hotels garnis	69 856	+3,6	11 812	-3,5
66	Erholungs-, Ferien- und Schulungsheime und Boardinghouses	79 481	+6,1	2 393	+1,9
67	Ferienhäuser, -wohnungen, -zentren	904	-21,5	167	-44,3
68	Hütten, Jugendherbergen u. Ä.	43 448	-7,5	1 512	+43,2
69	Vorsorge- und Reha-Kliniken	11 651	+6,1	4	-20,0
70	Campingplätze	3 972	-37,5	235	-16,7
<b>71</b>	<b>Bonn und Rhein-Sieg-Kreis</b>	<b>642 297</b>	<b>+5,9</b>	<b>98 419</b>	<b>-0,2</b>
72	Hotels	389 232	+9,9	67 755	+5,6
73	Gasthöfe	6 187	-14,8	500	+2,2
74	Pensionen	2 750	+11,3	132	+40,4
75	Hotels garnis	112 688	+4,1	20 473	+0,1
76	Erholungs-, Ferien- und Schulungsheime und Boardinghouses	99 999	-3,2	4 743	-36,1
77	Ferienhäuser, -wohnungen, -zentren	.	.	.	.
78	Hütten, Jugendherbergen u. Ä.	25 562	+0,8	4 011	-15,5
79	Vorsorge- und Reha-Kliniken	.	.	.	.
80	Campingplätze	5 710	+1,7	803	-37,8
<b>81</b>	<b>Köln und Region</b>	<b>1 615 646</b>	<b>+4,8</b>	<b>472 538</b>	<b>-3,1</b>
82	Hotels	914 874	+3,6	283 498	-4,7
83	Gasthöfe	4 924	-16,8	652	-15,9
84	Pensionen	.	.	.	.
85	Hotels garnis	543 595	+7,4	149 080	+4,2
86	Erholungs-, Ferien- und Schulungsheime und Boardinghouses	.	.	.	.
87	Ferienhäuser, -wohnungen, -zentren	.	.	.	.
88	Hütten, Jugendherbergen u. Ä.	.	.	.	.
89	Vorsorge- und Reha-Kliniken	-	-	-	-
90	Campingplätze	.	.	.	.
<b>91</b>	<b>Düsseldorf und Kreis Mettmann</b>	<b>1 225 397</b>	<b>+2,0</b>	<b>393 588</b>	<b>-3,7</b>
92	Hotels	782 612	+2,9	266 801	-2,6
93	Gasthöfe	.	.	.	.
94	Pensionen	.	.	.	.
95	Hotels garnis	398 638	+1,9	120 845	-5,6
96	Erholungs-, Ferien- und Schulungsheime und Boardinghouses	15 762	-14,4	807	+96,8
97	Ferienhäuser, -wohnungen, -zentren	.	.	.	.
98	Hütten, Jugendherbergen u. Ä.	.	.	.	.
99	Vorsorge- und Reha-Kliniken	-	-	-	-
100	Campingplätze	.	.	.	.
<b>101</b>	<b>Ruhrgebiet</b>	<b>1 352 280</b>	<b>-0,8</b>	<b>217 039</b>	<b>-10,0</b>
102	Hotels	840 176	-2,0	154 395	-9,0
103	Gasthöfe	13 321	-13,0	563	-10,8
104	Pensionen	4 488	+22,5	682	+208,6
105	Hotels garnis	313 916	+3,0	56 419	-10,5
106	Erholungs-, Ferien- und Schulungsheime und Boardinghouses	102 812	+0,3	1 945	+14,7
107	Ferienhäuser, -wohnungen, -zentren	2 203	+8,8	25	-3,8
108	Hütten, Jugendherbergen u. Ä.	60 062	-0,2	2 276	-45,2
109	Vorsorge- und Reha-Kliniken	6 699	-0,2	-	-
110	Campingplätze	8 603	-22,9	734	-59,2
<b>111</b>	<b>Nordrhein-Westfalen</b>	<b>9 575 625</b>	<b>+1,5</b>	<b>1 908 564</b>	<b>-3,3</b>
<b>112</b>	<b>Hotels</b>	<b>5 458 781</b>	<b>+2,3</b>	<b>1 249 164</b>	<b>-2,5</b>
<b>113</b>	<b>Gasthöfe</b>	<b>139 657</b>	<b>-3,0</b>	<b>15 182</b>	<b>-17,7</b>
<b>114</b>	<b>Pensionen</b>	<b>147 575</b>	<b>-1,4</b>	<b>12 489</b>	<b>-15,2</b>
<b>115</b>	<b>Hotels garnis</b>	<b>1 933 253</b>	<b>+3,3</b>	<b>453 325</b>	<b>-1,0</b>
<b>116</b>	<b>Erholungs-, Ferien- und Schulungsheime und Boardinghouses</b>	<b>813 718</b>	<b>-2,1</b>	<b>29 229</b>	<b>-5,6</b>
<b>117</b>	<b>Ferienhäuser, -wohnungen, -zentren</b>	<b>188 595</b>	<b>-9,9</b>	<b>58 878</b>	<b>-18,2</b>
<b>118</b>	<b>Hütten, Jugendherbergen u. Ä.</b>	<b>537 260</b>	<b>+0,5</b>	<b>51 235</b>	<b>-12,6</b>
<b>119</b>	<b>Vorsorge- und Reha-Kliniken</b>	<b>133 073</b>	<b>+2,0</b>	<b>476</b>	<b>+20,2</b>
<b>120</b>	<b>Campingplätze</b>	<b>223 713</b>	<b>-2,4</b>	<b>38 586</b>	<b>-2,1</b>

## nach Reisegebieten und Betriebsarten

Juli 2007

Übernachtungen				Mittlere Aufenthaltsdauer <sup>2)</sup>		Mittlere Auslastung der angebotenen Betten <sup>3)</sup>	Lfd. Nr.
aller Gäste	Veränderung <sup>1)</sup>	ausländischer Gäste	Veränderung <sup>1)</sup>	aller Gäste	ausländischer Gäste		
<b>1 238 913</b>	<b>+4,4</b>	<b>154 540</b>	<b>+0,6</b>	<b>2,6</b>	<b>2,2</b>	<b>32,4</b>	<b>61</b>
494 444	+6,0	111 207	+1,2	1,9	2,1	30,5	62
6 011	-14,7	456	-32,4	2,9	3,6	14,4	63
5 227	+40,0	1 784	+131,1	3,5	12,3	22,8	64
136 033	+2,7	28 876	-3,4	1,9	2,4	31,4	65
198 177	+8,8	6 624	-4,4	2,5	2,8	30,7	66
3 232	-19,2	1 057	+7,6	3,6	6,3	19,8	67
106 023	-5,8	3 727	+0,5	2,4	2,5	34,0	68
278 537	+6,6	91	+1,1	23,9	22,8	90,9	69
11 229	-34,1	718	-3,2	2,8	3,1	.	70
<b>1 295 869</b>	<b>+4,5</b>	<b>233 724</b>	<b>-3,3</b>	<b>2,0</b>	<b>2,4</b>	<b>34,6</b>	<b>71</b>
688 205	+6,1	142 331	-2,3	1,8	2,1	35,6	72
16 072	-5,9	1 330	+24,8	2,6	2,7	14,9	73
9 003	+23,0	607	+21,6	3,3	4,6	47,1	74
230 406	+4,9	50 703	-4,8	2,0	2,5	38,7	75
272 651	+3,2	27 050	+5,0	2,7	5,7	40,5	76
55 158	-2,8	10 046	-18,9	2,2	2,5	44,8	78
11 899	-12,9	1 645	-45,8	2,1	2,0	.	80
<b>2 948 553</b>	<b>+3,1</b>	<b>961 123</b>	<b>-5,6</b>	<b>1,8</b>	<b>2,0</b>	<b>41,9</b>	<b>81</b>
1 612 076	+1,7	567 092	-8,4	1,8	2,0	42,9	82
12 080	-17,2	1 543	-25,2	2,5	2,4	19,8	83
974 592	+5,8	304 856	+2,4	1,8	2,0	44,2	85
.	.	.	.	.	.	.	86
.	.	.	.	.	.	.	87
.	.	.	.	.	.	.	88
-	-	-	-	-	-	-	89
.	.	.	.	.	.	.	90
<b>2 144 472</b>	<b>-1,1</b>	<b>755 932</b>	<b>-9,3</b>	<b>1,8</b>	<b>1,9</b>	<b>38,3</b>	<b>91</b>
1 276 885	-1,0	484 225	-10,0	1,6	1,8	40,1	92
.	.	.	.	.	.	.	93
757 835	+0,5	255 068	-8,8	1,9	2,1	37,0	95
51 430	-10,6	3 872	+198,1	3,3	4,8	38,3	96
.	.	.	.	.	.	.	97
.	.	.	.	.	.	.	98
-	-	-	-	-	-	-	99
.	.	.	.	.	.	.	100
<b>2 617 540</b>	<b>+0,4</b>	<b>436 264</b>	<b>-7,9</b>	<b>1,9</b>	<b>2,0</b>	<b>34,0</b>	<b>101</b>
1 437 569	-0,9	313 328	-4,9	1,7	2,0	36,0	102
35 304	+1,8	1 789	-5,9	2,7	3,2	23,6	103
15 005	+14,7	2 657	-3,0	3,3	3,9	35,2	104
553 139	+4,4	103 739	-11,8	1,8	1,8	36,3	105
249 513	-7,5	6 371	+39,4	2,4	3,3	32,9	106
8 681	-22,7	92	+27,8	3,9	3,7	32,3	107
129 489	+0,7	6 560	-46,9	2,2	2,9	31,9	108
161 774	+14,8	-	-	24,1	-	73,7	109
27 066	-1,3	1 728	-62,9	3,1	2,4	.	110
<b>22 543 063</b>	<b>+1,0</b>	<b>4 234 642</b>	<b>-4,8</b>	<b>2,4</b>	<b>2,2</b>	<b>32,1</b>	<b>111</b>
<b>9 804 931</b>	<b>+1,2</b>	<b>2 552 104</b>	<b>-5,0</b>	<b>1,8</b>	<b>2,0</b>	<b>34,9</b>	<b>112</b>
<b>337 585</b>	<b>-1,5</b>	<b>44 043</b>	<b>-10,9</b>	<b>2,4</b>	<b>2,9</b>	<b>19,6</b>	<b>113</b>
<b>612 502</b>	<b>-5,3</b>	<b>47 624</b>	<b>-12,0</b>	<b>4,2</b>	<b>3,8</b>	<b>30,0</b>	<b>114</b>
<b>3 564 556</b>	<b>+3,0</b>	<b>931 823</b>	<b>-3,6</b>	<b>1,8</b>	<b>2,1</b>	<b>37,2</b>	<b>115</b>
<b>2 388 230</b>	<b>-0,9</b>	<b>111 299</b>	<b>+8,8</b>	<b>2,9</b>	<b>3,8</b>	<b>35,6</b>	<b>116</b>
<b>862 759</b>	<b>-7,3</b>	<b>296 041</b>	<b>-11,6</b>	<b>4,6</b>	<b>5,0</b>	<b>33,6</b>	<b>117</b>
<b>1 209 151</b>	<b>-1,3</b>	<b>110 948</b>	<b>-14,9</b>	<b>2,3</b>	<b>2,2</b>	<b>34,7</b>	<b>118</b>
<b>3 055 973</b>	<b>+3,1</b>	<b>7 853</b>	<b>+20,1</b>	<b>23,0</b>	<b>16,5</b>	<b>77,5</b>	<b>119</b>
<b>707 376</b>	<b>+9,1</b>	<b>132 907</b>	<b>+11,0</b>	<b>3,2</b>	<b>3,4</b>	.	<b>120</b>

## 3.4 Leistung der Beherbergungsstätten nach Reisegebieten und Herkunftsländern

Januar bis Juli 2007

Reisegebiet Herkunftsland (ständiger Wohnsitz)	Ankünfte		Übernachtungen			Mittlere Aufenthalts- dauer <sup>3)</sup>
	aller Gäste	Verän- derung <sup>1)</sup>	aller Gäste	Verän- derung <sup>1)</sup>	Anteil <sup>2)</sup>	
<b>Eifel und Region Aachen</b>	<b>508 697</b>	<b>+1,8</b>	<b>1 296 979</b>	<b>+2,0</b>	<b>100</b>	<b>2,5</b>
<b>Bundesrepublik Deutschland</b>	<b>397 220</b>	<b>+1,1</b>	<b>1 022 377</b>	<b>+1,5</b>	<b>78,8</b>	<b>2,6</b>
<b>Ausland</b>	<b>111 477</b>	<b>+4,1</b>	<b>274 602</b>	<b>+3,5</b>	<b>21,2</b>	<b>2,5</b>
<b>Europa</b>	<b>94 979</b>	<b>+2,9</b>	<b>223 261</b>	<b>+2,7</b>	<b>81,3</b>	<b>2,4</b>
EU-Länder	87 147	+0,6	205 235	+0,4	74,7	2,4
Belgien	20 116	+0,6	46 722	+0,4	17,0	2,3
Dänemark	2 169	-6,0	2 996	-8,2	1,1	1,4
Estland	243	+74,8	373	+90,3	0,1	1,5
Finnland	882	-1,9	1 786	-13,6	0,7	2,0
Frankreich	7 586	+0,4	12 698	+0,4	4,6	1,7
Griechenland	862	+30,0	2 675	+50,4	1,0	3,1
Irland, Republik	376	+6,2	666	-8,9	0,2	1,8
Italien	3 345	-3,1	6 129	-12,9	2,2	1,8
Lettland	306	+50,0	481	+29,0	0,2	1,6
Litauen	473	+167,2	796	+199,2	0,3	1,7
Luxemburg	1 068	+0,8	1 907	-5,8	0,7	1,8
Malta	39	-87,1	69	-92,5	-	1,8
Niederlande	25 087	-4,0	75 970	-1,2	27,7	3,0
Österreich	2 525	+14,4	5 662	+42,0	2,1	2,2
Polen	2 997	+24,7	5 917	-2,7	2,2	2,0
Portugal	453	+12,1	1 771	+70,9	0,6	3,9
Schweden	2 113	-3,6	3 538	-6,3	1,3	1,7
Slowakische Republik	275	+45,5	719	+105,4	0,3	2,6
Slowenien	295	+75,6	618	+86,1	0,2	2,1
Spanien	2 068	+13,1	4 831	+8,3	1,8	2,3
Tschechische Republik	1 240	+66,0	2 692	+45,3	1,0	2,2
Ungarn	1 065	+63,3	2 626	+18,3	1,0	2,5
Vereinigtes Königreich	11 541	-8,0	23 555	-7,9	8,6	2,0
Zypern	23	-30,3	38	-64,5	-	1,7
Island	45	-57,1	186	-32,9	0,1	4,1
Norwegen	781	+29,1	1 292	+38,9	0,5	1,7
Russland	1 683	+55,5	5 362	+59,3	2,0	3,2
Schweiz	2 918	+24,9	5 485	+15,8	2,0	1,9
Ukraine	199	+61,8	541	+140,4	0,2	2,7
Türkei	671	+24,7	1 647	+46,9	0,6	2,5
sonstige europäische Länder	1 535	+61,7	3 513	+59,2	1,3	2,3
<b>Afrika</b>	<b>609</b>	<b>+16,7</b>	<b>2 003</b>	<b>+4,1</b>	<b>0,7</b>	<b>3,3</b>
Republik Südafrika	192	+12,9	882	-6,3	0,3	4,6
sonstige afrikanische Länder	417	+18,5	1 121	+14,0	0,4	2,7
<b>Asien</b>	<b>5 943</b>	<b>+18,7</b>	<b>20 233</b>	<b>+16,8</b>	<b>7,4</b>	<b>3,4</b>
Arabische Golfstaaten	959	+62,0	5 315	+15,2	1,9	5,5
Volksrepublik China und Hongkong	1 697	+39,2	4 947	+38,3	1,8	2,9
Indien	324	+87,3	947	+68,8	0,3	2,9
Israel	367	+10,5	1 524	+8,5	0,6	4,2
Japan	1 140	-13,3	2 620	-12,9	1,0	2,3
Südkorea	370	+5,1	922	-11,5	0,3	2,5
Taiwan	210	+13,5	442	-9,6	0,2	2,1
sonstige asiatische Länder	876	+4,7	3 516	+33,7	1,3	4,0
<b>Amerika</b>	<b>6 485</b>	<b>+1,3</b>	<b>20 372</b>	<b>-5,9</b>	<b>7,4</b>	<b>3,1</b>
Kanada	799	+40,9	3 468	+52,5	1,3	4,3
USA	4 677	-2,1	13 578	+0,9	4,9	2,9
Mittelamerika und Karibik	207	-12,7	634	-79,2	0,2	3,1
Brasilien	497	+18,1	1 585	+11,7	0,6	3,2
sonstige südamerikanische Länder	305	-23,2	1 107	-23,9	0,4	3,6
<b>Australien</b>	<b>511</b>	<b>+26,8</b>	<b>1 381</b>	<b>+24,3</b>	<b>0,5</b>	<b>2,7</b>
<b>Neuseeland und Ozeanien</b>	<b>69</b>	<b>+50,0</b>	<b>197</b>	<b>-32,8</b>	<b>0,1</b>	<b>2,9</b>
<b>Ohne Angabe</b>	<b>2 881</b>	<b>+21,9</b>	<b>7 155</b>	<b>+28,5</b>	<b>2,6</b>	<b>2,5</b>

1) Veränderung gegenüber dem Vorjahreszeitraum in % – 2) Bei Übernachtungen von Gästen aus der Bundesrepublik Deutschland und dem Ausland: Anteil an allen Übernachtungen im Bundesgebiet; sonst: Anteil an allen Übernachtungen am Ausland zusammen. – 3) mittlere Aufenthaltsdauer in Tagen = Übernachtungen / Ankünfte

### Noch: 3.4 Leistung der Beherbergungsstätten nach Reisegebieten und Herkunftsländern

Januar bis Juli 2007

Reisegebiet Herkunftsland (ständiger Wohnsitz)	Ankünfte		Übernachtungen			Mittlere Aufenthalts- dauer <sup>3)</sup>
	aller Gäste	Verän- derung <sup>1)</sup>	aller Gäste	Verän- derung <sup>1)</sup>	Anteil <sup>2)</sup>	
<b>Niederrhein</b>	<b>895 042</b>	<b>+0,2</b>	<b>1 795 237</b>	<b>-0,6</b>	<b>100</b>	<b>2,0</b>
<b>Bundesrepublik Deutschland</b>	<b>730 639</b>	<b>-0,3</b>	<b>1 454 025</b>	<b>-0,2</b>	<b>81,0</b>	<b>2,0</b>
<b>Ausland</b>	<b>164 403</b>	<b>+2,8</b>	<b>341 212</b>	<b>-2,2</b>	<b>19,0</b>	<b>2,1</b>
<b>Europa</b>	<b>133 002</b>	<b>+1,8</b>	<b>261 855</b>	<b>-3,0</b>	<b>76,7</b>	<b>2,0</b>
EU-Länder	118 126	+2,6	229 723	-2,3	67,3	1,9
Belgien	6 997	+3,3	12 836	+3,6	3,8	1,8
Dänemark	4 679	+14,1	10 193	+22,9	3,0	2,2
Estland	183	+2,2	387	+4,0	0,1	2,1
Finnland	992	+4,6	1 926	-6,3	0,6	1,9
Frankreich	8 322	-2,5	16 173	-0,5	4,7	1,9
Griechenland	1 071	+20,5	2 610	+10,6	0,8	2,4
Irland, Republik	768	-5,8	1 904	-6,3	0,6	2,5
Italien	6 025	-13,9	13 352	-40,8	3,9	2,2
Lettland	240	+72,7	438	+33,9	0,1	1,8
Litauen	417	+70,2	729	+49,1	0,2	1,7
Luxemburg	928	+11,9	1 423	-10,8	0,4	1,5
Malta	190	+272,5	439	+278,4	0,1	2,3
Niederlande	51 279	+10,6	87 919	+5,4	25,8	1,7
Österreich	5 200	-2,2	11 259	-9,7	3,3	2,2
Polen	4 429	-9,0	11 831	+10,1	3,5	2,7
Portugal	930	-24,8	1 801	-37,5	0,5	1,9
Schweden	4 120	+11,8	6 807	+4,3	2,0	1,7
Slowakische Republik	745	+68,6	2 012	+112,5	0,6	2,7
Slowenien	335	+21,8	910	-1,2	0,3	2,7
Spanien	3 845	-1,9	9 716	+7,8	2,8	2,5
Tschechische Republik	1 676	-14,5	3 630	-16,5	1,1	2,2
Ungarn	1 041	+6,7	2 570	+18,7	0,8	2,5
Vereinigtes Königreich	13 678	-12,4	28 752	-12,3	8,4	2,1
Zypern	36	+20,0	106	-10,2	-	2,9
Island	115	-59,9	281	-42,2	0,1	2,4
Norwegen	1 161	+3,1	2 301	+5,1	0,7	2,0
Russland	2 050	-13,9	6 757	-12,5	2,0	3,3
Schweiz	6 703	+5,7	11 527	+2,4	3,4	1,7
Ukraine	324	+84,1	800	+70,9	0,2	2,5
Türkei	2 650	-12,0	5 680	-17,5	1,7	2,1
sonstige europäische Länder	1 873	-13,2	4 786	-15,2	1,4	2,6
<b>Afrika</b>	<b>802</b>	<b>-12,3</b>	<b>6 222</b>	<b>+152,3</b>	<b>1,8</b>	<b>7,8</b>
Republik Südafrika	226	-2,2	631	-4,5	0,2	2,8
sonstige afrikanische Länder	576	-15,7	5 591	+209,8	1,6	9,7
<b>Asien</b>	<b>7 908</b>	<b>+15,9</b>	<b>22 728</b>	<b>+6,3</b>	<b>6,7</b>	<b>2,9</b>
Arabische Golfstaaten	529	+16,0	1 732	-7,5	0,5	3,3
Volksrepublik China und Hongkong	2 791	+51,7	8 271	+26,8	2,4	3,0
Indien	448	-24,3	1 714	+2,5	0,5	3,8
Israel	342	-22,6	658	-49,6	0,2	1,9
Japan	1 461	-3,9	4 431	+3,1	1,3	3,0
Südkorea	485	+24,4	1 175	+11,0	0,3	2,4
Taiwan	195	-36,7	636	-31,4	0,2	3,3
sonstige asiatische Länder	1 657	+29,8	4 111	+10,7	1,2	2,5
<b>Amerika</b>	<b>9 512</b>	<b>-16,9</b>	<b>25 321</b>	<b>-26,7</b>	<b>7,4</b>	<b>2,7</b>
Kanada	866	-11,9	3 510	+15,8	1,0	4,1
USA	7 492	-1,7	17 822	-20,1	5,2	2,4
Mittelamerika und Karibik	271	-75,5	888	-74,1	0,3	3,3
Brasilien	497	-42,3	2 034	-34,9	0,6	4,1
sonstige südamerikanische Länder	386	-55,7	1 067	-59,8	0,3	2,8
<b>Australien</b>	<b>343</b>	<b>-8,3</b>	<b>1 048</b>	<b>+18,4</b>	<b>0,3</b>	<b>3,1</b>
<b>Neuseeland und Ozeanien</b>	<b>150</b>	<b>-15,7</b>	<b>407</b>	<b>-6,9</b>	<b>0,1</b>	<b>2,7</b>
<b>Ohne Angabe</b>	<b>12 686</b>	<b>+33,0</b>	<b>23 631</b>	<b>+22,3</b>	<b>6,9</b>	<b>1,9</b>

### Noch: 3.4 Leistung der Beherbergungsstätten nach Reisegebieten und Herkunftsländern

Januar bis Juli 2007

Reisegebiet Herkunftsland (ständiger Wohnsitz)	Ankünfte		Übernachtungen			Mittlere Aufenthalts- dauer <sup>3)</sup>
	aller Gäste	Verän- derung <sup>1)</sup>	aller Gäste	Verän- derung <sup>1)</sup>	Anteil <sup>2)</sup>	
<b>Münsterland</b>	<b>761 121</b>	<b>+4,0</b>	<b>1 621 730</b>	<b>+2,6</b>	<b>100</b>	<b>2,1</b>
<b>Bundesrepublik Deutschland</b>	<b>673 143</b>	<b>+3,7</b>	<b>1 432 643</b>	<b>+1,8</b>	<b>88,3</b>	<b>2,1</b>
<b>Ausland</b>	<b>87 978</b>	<b>+6,8</b>	<b>189 087</b>	<b>+9,7</b>	<b>11,7</b>	<b>2,1</b>
<b>Europa</b>	<b>73 078</b>	<b>+5,2</b>	<b>157 537</b>	<b>+9,8</b>	<b>83,3</b>	<b>2,2</b>
EU-Länder	64 652	+4,8	138 679	+11,7	73,3	2,1
Belgien	4 422	+16,5	8 594	+20,4	4,5	1,9
Dänemark	5 891	+3,6	7 393	+2,7	3,9	1,3
Estland	96	-39,2	161	-39,9	0,1	1,7
Finnland	950	-	1 712	+9,4	0,9	1,8
Frankreich	4 372	-0,6	8 056	+1,4	4,3	1,8
Griechenland	446	+4,7	776	-18,1	0,4	1,7
Irland, Republik	359	+2,3	866	+47,8	0,5	2,4
Italien	2 945	+14,0	5 906	+17,0	3,1	2,0
Lettland	157	-	275	-16,9	0,1	1,8
Litauen	210	+20,7	424	+50,4	0,2	2,0
Luxemburg	575	+3,8	990	-1,1	0,5	1,7
Malta	14	-88,9	25	-92,3	-	1,8
Niederlande	23 522	+18,8	53 863	+31,3	28,5	2,3
Österreich	2 634	-3,8	6 069	+2,4	3,2	2,3
Polen	4 907	+23,9	17 174	+35,4	9,1	3,5
Portugal	372	-22,8	1 188	+6,5	0,6	3,2
Schweden	2 880	-22,5	4 108	-21,8	2,2	1,4
Slowakische Republik	202	-1,0	667	-75,5	0,4	3,3
Slowenien	101	-9,8	302	+41,1	0,2	3,0
Spanien	1 947	+1,4	3 917	+9,1	2,1	2,0
Tschechische Republik	801	-20,8	2 537	-14,7	1,3	3,2
Ungarn	499	-16,1	1 070	-37,6	0,6	2,1
Vereinigtes Königreich	6 324	-18,5	12 558	-11,9	6,6	2,0
Zypern	26	-10,3	48	-29,4	-	1,8
Island	119	+8,2	323	+77,5	0,2	2,7
Norwegen	1 615	+8,0	2 691	+13,4	1,4	1,7
Russland	1 130	-0,4	3 165	-10,8	1,7	2,8
Schweiz	3 162	+13,1	5 966	+4,6	3,2	1,9
Ukraine	323	+1,6	908	+17,8	0,5	2,8
Türkei	506	+4,3	962	-12,4	0,5	1,9
sonstige europäische Länder	1 571	+8,5	4 843	-13,7	2,6	3,1
<b>Afrika</b>	<b>365</b>	<b>+20,5</b>	<b>935</b>	<b>+10,8</b>	<b>0,5</b>	<b>2,6</b>
Republik Südafrika	142	+4,4	390	+13,0	0,2	2,7
sonstige afrikanische Länder	223	+33,5	545	+9,2	0,3	2,4
<b>Asien</b>	<b>3 569</b>	<b>+37,7</b>	<b>8 428</b>	<b>+21,0</b>	<b>4,5</b>	<b>2,4</b>
Arabische Golfstaaten	262	+41,6	900	+26,2	0,5	3,4
Volksrepublik China und Hongkong	536	+2,3	1 647	+1,2	0,9	3,1
Indien	958	+318,3	1 306	+122,1	0,7	1,4
Israel	243	+4,7	484	-2,4	0,3	2,0
Japan	847	+15,1	1 848	+16,8	1,0	2,2
Südkorea	286	+194,8	737	+349,4	0,4	2,6
Taiwan	114	-21,9	294	+17,1	0,2	2,6
sonstige asiatische Länder	323	-27,1	1 212	-21,3	0,6	3,8
<b>Amerika</b>	<b>5 212</b>	<b>+3,1</b>	<b>11 506</b>	<b>-6,9</b>	<b>6,1</b>	<b>2,2</b>
Kanada	554	+26,5	1 328	+24,3	0,7	2,4
USA	4 066	+14,1	8 832	+5,2	4,7	2,2
Mittelamerika und Karibik	89	-57,6	181	-62,5	0,1	2,0
Brasilien	345	-30,0	823	-36,7	0,4	2,4
sonstige südamerikanische Länder	158	-55,4	342	-69,5	0,2	2,2
<b>Australien</b>	<b>468</b>	<b>+3,8</b>	<b>1 226</b>	<b>+19,6</b>	<b>0,6</b>	<b>2,6</b>
<b>Neuseeland und Ozeanien</b>	<b>60</b>	<b>-13,0</b>	<b>115</b>	<b>-5,0</b>	<b>0,1</b>	<b>1,9</b>
<b>Ohne Angabe</b>	<b>5 226</b>	<b>+17,9</b>	<b>9 340</b>	<b>+22,2</b>	<b>4,9</b>	<b>1,8</b>

### Noch: 3.4 Leistung der Beherbergungsstätten nach Reisegebieten und Herkunftsländern

Januar bis Juli 2007

Reisegebiet Herkunftsland (ständiger Wohnsitz)	Ankünfte		Übernachtungen			Mittlere Aufenthalts- dauer <sup>3)</sup>
	aller Gäste	Verän- derung <sup>1)</sup>	aller Gäste	Verän- derung <sup>1)</sup>	Anteil <sup>2)</sup>	
<b>Teutoburger Wald</b>	<b>990 759</b>	<b>+0,4</b>	<b>3 693 791</b>	<b>+1,6</b>	<b>100</b>	<b>3,7</b>
<b>Bundesrepublik Deutschland</b>	<b>876 818</b>	<b>-0,5</b>	<b>3 404 527</b>	<b>+1,0</b>	<b>92,2</b>	<b>3,9</b>
<b>Ausland</b>	<b>113 941</b>	<b>+8,3</b>	<b>289 264</b>	<b>+8,7</b>	<b>7,8</b>	<b>2,5</b>
<b>Europa</b>	<b>94 545</b>	<b>+7,4</b>	<b>239 740</b>	<b>+8,6</b>	<b>82,9</b>	<b>2,5</b>
EU-Länder	79 661	+6,2	207 839	+6,8	71,9	2,6
Belgien	4 742	+7,0	8 868	+4,3	3,1	1,9
Dänemark	4 667	+36,3	9 836	+41,8	3,4	2,1
Estland	194	-35,8	432	-37,2	0,1	2,2
Finnland	1 049	+5,2	1 917	+17,6	0,7	1,8
Frankreich	6 051	+1,3	11 481	+10,8	4,0	1,9
Griechenland	943	+2,1	1 909	-16,1	0,7	2,0
Irland, Republik	585	+20,6	1 641	+55,7	0,6	2,8
Italien	4 320	-5,1	8 815	-4,2	3,0	2,0
Lettland	542	+91,5	988	+48,3	0,3	1,8
Litauen	435	+11,0	797	-8,2	0,3	1,8
Luxemburg	346	-12,0	618	-11,8	0,2	1,8
Malta	45	+221,4	99	+200,0	-	2,2
Niederlande	23 468	+8,1	79 144	+11,4	27,4	3,4
Österreich	4 044	+10,6	9 260	+20,0	3,2	2,3
Polen	6 015	+0,4	20 024	+3,8	6,9	3,3
Portugal	842	-34,4	2 142	-70,6	0,7	2,5
Schweden	2 886	-8,7	4 925	-5,7	1,7	1,7
Slowakische Republik	388	+71,7	723	+58,6	0,2	1,9
Slowenien	291	+109,4	659	+96,1	0,2	2,3
Spanien	2 491	-4,8	5 282	-21,9	1,8	2,1
Tschechische Republik	2 037	+24,7	4 274	+13,6	1,5	2,1
Ungarn	1 056	+13,9	3 300	-4,4	1,1	3,1
Vereinigtes Königreich	12 185	+6,4	30 645	+16,7	10,6	2,5
Zypern	39	+25,8	60	-28,6	-	1,5
Island	334	-31,6	1 101	-1,9	0,4	3,3
Norwegen	1 240	+33,3	2 147	+43,0	0,7	1,7
Russland	5 533	+23,4	10 081	+28,2	3,5	1,8
Schweiz	4 259	+9,9	9 114	+31,3	3,2	2,1
Ukraine	272	-9,0	835	-4,9	0,3	3,1
Türkei	1 232	+7,0	2 534	-15,6	0,9	2,1
sonstige europäische Länder	2 014	+11,1	6 089	+24,5	2,1	3,0
<b>Afrika</b>	<b>793</b>	<b>+93,9</b>	<b>1 976</b>	<b>+82,5</b>	<b>0,7</b>	<b>2,5</b>
Republik Südafrika	404	+171,1	988	+156,6	0,3	2,4
sonstige afrikanische Länder	389	+49,6	988	+41,5	0,3	2,5
<b>Asien</b>	<b>5 633</b>	<b>+2,4</b>	<b>16 644</b>	<b>+3,7</b>	<b>5,8</b>	<b>3,0</b>
Arabische Golfstaaten	336	+14,7	1 196	+22,3	0,4	3,6
Volksrepublik China und Hongkong	1 383	+12,3	4 748	+19,7	1,6	3,4
Indien	769	+230,0	2 094	+89,0	0,7	2,7
Israel	246	-26,3	654	-20,3	0,2	2,7
Japan	1 069	-30,4	2 955	-39,2	1,0	2,8
Südkorea	434	-30,8	1 080	-13,3	0,4	2,5
Taiwan	255	+3,2	633	+8,2	0,2	2,5
sonstige asiatische Länder	1 141	+14,3	3 284	+31,8	1,1	2,9
<b>Amerika</b>	<b>5 207</b>	<b>-11,9</b>	<b>15 306</b>	<b>-13,7</b>	<b>5,3</b>	<b>2,9</b>
Kanada	580	+24,7	1 587	+20,1	0,5	2,7
USA	3 669	-7,0	10 196	-4,4	3,5	2,8
Mittelamerika und Karibik	224	-59,3	788	-35,5	0,3	3,5
Brasilien	352	-3,0	1 010	-13,4	0,3	2,9
sonstige südamerikanische Länder	382	-34,6	1 725	-48,5	0,6	4,5
<b>Australien</b>	<b>404</b>	<b>-21,2</b>	<b>1 050</b>	<b>-22,7</b>	<b>0,4</b>	<b>2,6</b>
<b>Neuseeland und Ozeanien</b>	<b>57</b>	<b>-32,9</b>	<b>170</b>	<b>-48,2</b>	<b>0,1</b>	<b>3,0</b>
<b>Ohne Angabe</b>	<b>7 302</b>	<b>+53,0</b>	<b>14 378</b>	<b>+66,0</b>	<b>5,0</b>	<b>2,0</b>

### Noch: 3.4 Leistung der Beherbergungsstätten nach Reisegebieten und Herkunftsländern

Januar bis Juli 2007

Reisegebiet Herkunftsland (ständiger Wohnsitz)	Ankünfte		Übernachtungen			Mittlere Aufenthalts- dauer <sup>3)</sup>
	aller Gäste	Verän- derung <sup>1)</sup>	aller Gäste	Verän- derung <sup>1)</sup>	Anteil <sup>2)</sup>	
<b>Sauerland</b>	<b>964 192</b>	<b>-5,3</b>	<b>3 317 661</b>	<b>-3,3</b>	<b>100</b>	<b>3,4</b>
<b>Bundesrepublik Deutschland</b>	<b>802 098</b>	<b>-2,7</b>	<b>2 759 817</b>	<b>-1,3</b>	<b>83,2</b>	<b>3,4</b>
<b>Ausland</b>	<b>162 094</b>	<b>-16,5</b>	<b>557 844</b>	<b>-12,4</b>	<b>16,8</b>	<b>3,4</b>
<b>Europa</b>	<b>155 074</b>	<b>-16,5</b>	<b>540 440</b>	<b>-11,9</b>	<b>96,9</b>	<b>3,5</b>
EU-Länder	150 125	-17,3	526 722	-12,4	94,4	3,5
Belgien	16 860	-0,6	59 751	+2,5	10,7	3,5
Dänemark	1 828	+2,5	6 291	+2,7	1,1	3,4
Estland	33	+153,8	175	x	-	5,3
Finnland	462	+30,9	1 090	+65,4	0,2	2,4
Frankreich	2 669	+12,8	6 682	+34,1	1,2	2,5
Griechenland	200	+37,9	675	+85,4	0,1	3,4
Irland, Republik	243	+12,5	752	+43,8	0,1	3,1
Italien	1 833	-2,1	3 887	-10,8	0,7	2,1
Lettland	101	+114,9	585	+230,5	0,1	5,8
Litauen	167	+187,9	416	+121,3	0,1	2,5
Luxemburg	440	+44,7	1 088	+38,4	0,2	2,5
Malta	20	-89,9	74	-88,2	-	3,7
Niederlande	111 443	-22,6	404 519	-16,5	72,5	3,6
Österreich	2 029	+10,5	5 043	+11,7	0,9	2,5
Polen	2 781	+41,6	14 457	+37,4	2,6	5,2
Portugal	620	-48,4	1 685	-7,0	0,3	2,7
Schweden	1 986	+34,6	2 792	-6,7	0,5	1,4
Slowakische Republik	346	+21,8	979	+18,7	0,2	2,8
Slowenien	150	+27,1	269	+3,5	-	1,8
Spanien	911	+2,0	2 200	-7,0	0,4	2,4
Tschechische Republik	1 266	-9,7	2 972	-23,2	0,5	2,3
Ungarn	441	+33,2	1 924	+87,5	0,3	4,4
Vereinigtes Königreich	3 289	-7,7	8 406	-25,4	1,5	2,6
Zypern	7	x	10	+400,0	-	1,4
Island	74	-78,5	271	-72,3	-	3,7
Norwegen	685	+49,2	1 541	+81,5	0,3	2,2
Russland	754	+73,3	1 673	+11,1	0,3	2,2
Schweiz	1 995	-1,8	5 785	+4,5	1,0	2,9
Ukraine	188	+2,7	924	+58,8	0,2	4,9
Türkei	282	+17,0	688	+17,6	0,1	2,4
sonstige europäische Länder	971	+44,3	2 836	+11,5	0,5	2,9
<b>Afrika</b>	<b>136</b>	<b>-0,7</b>	<b>350</b>	<b>-38,7</b>	<b>0,1</b>	<b>2,6</b>
Republik Südafrika	52	-34,2	168	-35,1	-	3,2
sonstige afrikanische Länder	84	+44,8	182	-41,7	-	2,2
<b>Asien</b>	<b>1 665</b>	<b>-18,1</b>	<b>4 436</b>	<b>-38,5</b>	<b>0,8</b>	<b>2,7</b>
Arabische Golfstaaten	140	+115,4	273	+78,4	-	2,0
Volksrepublik China und Hongkong	499	-18,7	1 298	-32,6	0,2	2,6
Indien	143	-4,7	436	-21,6	0,1	3,0
Israel	95	-24,0	268	+18,6	-	2,8
Japan	390	-31,1	1 006	-22,6	0,2	2,6
Südkorea	63	-19,2	139	-25,7	-	2,2
Taiwan	106	+11,6	200	-1,0	-	1,9
sonstige asiatische Länder	229	-32,6	816	-69,4	0,1	3,6
<b>Amerika</b>	<b>2 414</b>	<b>-30,9</b>	<b>6 968</b>	<b>-28,8</b>	<b>1,2</b>	<b>2,9</b>
Kanada	269	+23,4	982	+45,7	0,2	3,7
USA	1 557	-18,0	4 087	-25,0	0,7	2,6
Mittelamerika und Karibik	295	-56,7	700	-57,4	0,1	2,4
Brasilien	201	-57,9	758	-42,4	0,1	3,8
sonstige südamerikanische Länder	92	-58,2	441	-36,8	0,1	4,8
<b>Australien</b>	<b>166</b>	<b>+0,6</b>	<b>391</b>	<b>+9,2</b>	<b>0,1</b>	<b>2,4</b>
<b>Neuseeland und Ozeanien</b>	<b>26</b>	<b>+73,3</b>	<b>67</b>	<b>+42,6</b>	<b>-</b>	<b>2,6</b>
<b>Ohne Angabe</b>	<b>2 613</b>	<b>+6,0</b>	<b>5 192</b>	<b>+3,3</b>	<b>0,9</b>	<b>2,0</b>



### Noch: 3.4 Leistung der Beherbergungsstätten nach Reisegebieten und Herkunftsländern

Januar bis Juli 2007

Reisegebiet Herkunftsland (ständiger Wohnsitz)	Ankünfte		Übernachtungen			Mittlere Aufenthalts- dauer <sup>3)</sup>
	aller Gäste	Verän- derung <sup>1)</sup>	aller Gäste	Verän- derung <sup>1)</sup>	Anteil <sup>2)</sup>	
<b>Siegerland-Wittgenstein</b>	<b>145 242</b>	<b>+11,5</b>	<b>572 318</b>	<b>+9,2</b>	<b>100</b>	<b>3,9</b>
<b>Bundesrepublik Deutschland</b>	<b>127 452</b>	<b>+13,5</b>	<b>531 268</b>	<b>+9,9</b>	<b>92,8</b>	<b>4,2</b>
<b>Ausland</b>	<b>17 790</b>	<b>-1,0</b>	<b>41 050</b>	<b>+1,0</b>	<b>7,2</b>	<b>2,3</b>
<b>Europa</b>	<b>13 161</b>	<b>-2,1</b>	<b>27 390</b>	<b>-4,0</b>	<b>66,7</b>	<b>2,1</b>
EU-Länder	11 276	-2,5	23 680	-4,5	57,7	2,1
Belgien	940	-23,0	1 773	-31,9	4,3	1,9
Dänemark	455	+66,7	845	+85,7	2,1	1,9
Estland	54	x	605	x	1,5	11,2
Finnland	164	-13,2	336	+0,6	0,8	2,0
Frankreich	994	+9,4	1 735	+28,4	4,2	1,7
Griechenland	75	+56,3	125	+73,6	0,3	1,7
Irland, Republik	60	+39,5	216	+103,8	0,5	3,6
Italien	724	-15,2	1 547	-19,4	3,8	2,1
Lettland	15	+200,0	28	+460,0	0,1	1,9
Litauen	19	+72,7	52	+333,3	0,1	2,7
Luxemburg	79	+19,7	209	+97,2	0,5	2,6
Malta	2	x	4	x	-	2,0
Niederlande	3 422	-8,7	7 737	-19,2	18,8	2,3
Österreich	821	+8,9	1 514	+24,5	3,7	1,8
Polen	940	+2,4	1 861	-5,0	4,5	2,0
Portugal	43	-43,4	106	-52,5	0,3	2,5
Schweden	334	-6,2	532	-14,5	1,3	1,6
Slowakische Republik	42	+110,0	107	+234,4	0,3	2,5
Slowenien	12	-82,6	26	-94,7	0,1	2,2
Spanien	294	+9,3	768	+54,5	1,9	2,6
Tschechische Republik	322	-15,0	802	+31,9	2,0	2,5
Ungarn	425	+47,1	924	+14,1	2,3	2,2
Vereinigtes Königreich	1 040	-2,8	1 828	+2,1	4,5	1,8
Zypern	-	-	-	-	-	-
Island	13	-79,0	19	-84,9	-	1,5
Norwegen	83	-50,3	116	-52,3	0,3	1,4
Russland	380	+11,8	819	+0,2	2,0	2,2
Schweiz	848	-	1 610	+4,1	3,9	1,9
Ukraine	40	+17,6	85	-30,9	0,2	2,1
Türkei	129	+7,5	446	+100,0	1,1	3,5
sonstige europäische Länder	392	+28,9	615	-5,4	1,5	1,6
<b>Afrika</b>	<b>175</b>	<b>+42,3</b>	<b>314</b>	<b>+18,5</b>	<b>0,8</b>	<b>1,8</b>
Republik Südafrika	82	+49,1	105	+43,8	0,3	1,3
sonstige afrikanische Länder	93	+36,8	209	+8,9	0,5	2,2
<b>Asien</b>	<b>1 768</b>	<b>-6,7</b>	<b>6 566</b>	<b>-0,3</b>	<b>16,0</b>	<b>3,7</b>
Arabische Golfstaaten	54	-23,9	319	+80,2	0,8	5,9
Volksrepublik China und Hongkong	1 013	-1,4	4 903	+1,9	11,9	4,8
Indien	64	+25,5	207	+5,6	0,5	3,2
Israel	116	+23,4	230	+64,3	0,6	2,0
Japan	236	-26,0	382	-35,4	0,9	1,6
Südkorea	122	+71,8	199	+40,1	0,5	1,6
Taiwan	29	+81,3	70	+79,5	0,2	2,4
sonstige asiatische Länder	134	-45,5	256	-47,8	0,6	1,9
<b>Amerika</b>	<b>1 237</b>	<b>+1,4</b>	<b>3 056</b>	<b>+13,4</b>	<b>7,4</b>	<b>2,5</b>
Kanada	57	-63,2	158	-48,5	0,4	2,8
USA	1 041	+18,8	2 635	+30,6	6,4	2,5
Mittelamerika und Karibik	7	-83,3	11	-75,6	-	1,6
Brasilien	55	-28,6	140	-26,3	0,3	2,5
sonstige südamerikanische Länder	77	+10,0	112	-18,2	0,3	1,5
<b>Australien</b>	<b>40</b>	<b>-24,5</b>	<b>74</b>	<b>-22,9</b>	<b>0,2</b>	<b>1,9</b>
<b>Neuseeland und Ozeanien</b>	<b>7</b>	<b>-53,3</b>	<b>16</b>	<b>-56,8</b>	<b>-</b>	<b>2,3</b>
<b>Ohne Angabe</b>	<b>1 402</b>	<b>+15,9</b>	<b>3 634</b>	<b>+49,6</b>	<b>8,9</b>	<b>2,6</b>

### Noch: 3.4 Leistung der Beherbergungsstätten nach Reisegebieten und Herkunftsländern

Januar bis Juli 2007

Reisegebiet Herkunftsland (ständiger Wohnsitz)	Ankünfte		Übernachtungen			Mittlere Aufenthalts- dauer <sup>3)</sup>
	aller Gäste	Verän- derung <sup>1)</sup>	aller Gäste	Verän- derung <sup>1)</sup>	Anteil <sup>2)</sup>	
<b>Bergisches Land</b>	<b>474 952</b>	<b>+2,1</b>	<b>1 238 913</b>	<b>+4,4</b>	<b>100</b>	<b>2,6</b>
<b>Bundesrepublik Deutschland</b>	<b>405 655</b>	<b>+2,7</b>	<b>1 084 373</b>	<b>+4,9</b>	<b>87,5</b>	<b>2,7</b>
<b>Ausland</b>	<b>69 297</b>	<b>-1,6</b>	<b>154 540</b>	<b>+0,6</b>	<b>12,5</b>	<b>2,2</b>
<b>Europa</b>	<b>56 942</b>	<b>+1,2</b>	<b>118 255</b>	<b>+6,3</b>	<b>76,5</b>	<b>2,1</b>
EU-Länder	49 475	+2,3	99 502	+9,1	64,4	2,0
Belgien	3 672	+4,3	7 721	+16,5	5,0	2,1
Dänemark	2 469	-11,8	3 849	-11,0	2,5	1,6
Estland	134	+173,5	296	+211,6	0,2	2,2
Finnland	580	-20,7	1 078	-6,9	0,7	1,9
Frankreich	6 672	+0,8	11 792	+4,2	7,6	1,8
Griechenland	479	-5,5	1 314	+0,8	0,9	2,7
Irland, Republik	154	-46,2	316	-44,3	0,2	2,1
Italien	3 176	-5,5	7 165	-1,5	4,6	2,3
Lettland	145	+137,7	429	+220,1	0,3	3,0
Litauen	104	-52,3	209	-42,9	0,1	2,0
Luxemburg	516	+6,4	849	-9,0	0,5	1,6
Malta	32	-11,1	51	-42,7	-	1,6
Niederlande	8 644	+11,3	17 855	+20,8	11,6	2,1
Österreich	2 312	+10,6	4 833	+9,2	3,1	2,1
Polen	2 854	-14,1	6 110	-19,3	4,0	2,1
Portugal	873	+28,4	2 111	+50,1	1,4	2,4
Schweden	4 790	-7,2	7 292	+3,6	4,7	1,5
Slowakische Republik	478	+147,7	1 644	+311,0	1,1	3,4
Slowenien	229	+68,4	550	+54,5	0,4	2,4
Spanien	2 117	+3,4	4 459	+4,1	2,9	2,1
Tschechische Republik	1 359	+6,6	4 883	+50,2	3,2	3,6
Ungarn	547	-10,0	1 284	-10,0	0,8	2,3
Vereinigtes Königreich	7 120	+11,3	13 347	+10,8	8,6	1,9
Zypern	19	+46,2	65	+32,7	-	3,4
Island	45	-61,9	84	-64,6	0,1	1,9
Norwegen	586	-15,3	848	-40,2	0,5	1,4
Russland	1 094	-10,1	2 876	-12,7	1,9	2,6
Schweiz	3 029	-8,7	5 900	-10,1	3,8	1,9
Ukraine	357	+275,8	959	+266,0	0,6	2,7
Türkei	887	-21,3	1 943	-27,8	1,3	2,2
sonstige europäische Länder	1 469	+8,7	6 143	+9,8	4,0	4,2
<b>Afrika</b>	<b>458</b>	<b>-4,2</b>	<b>1 115</b>	<b>-12,3</b>	<b>0,7</b>	<b>2,4</b>
Republik Südafrika	148	-1,3	388	-16,0	0,3	2,6
sonstige afrikanische Länder	310	-5,5	727	-10,1	0,5	2,3
<b>Asien</b>	<b>3 945</b>	<b>-13,5</b>	<b>16 799</b>	<b>-10,5</b>	<b>10,9</b>	<b>4,3</b>
Arabische Golfstaaten	218	-37,7	1 316	-53,3	0,9	6,0
Volksrepublik China und Hongkong	1 320	-19,0	6 087	-6,7	3,9	4,6
Indien	257	+21,8	1 140	+17,6	0,7	4,4
Israel	324	+74,2	755	+79,8	0,5	2,3
Japan	726	-25,8	1 902	-32,1	1,2	2,6
Südkorea	181	-58,2	437	-79,3	0,3	2,4
Taiwan	127	-21,1	401	-23,8	0,3	3,2
sonstige asiatische Länder	792	+29,6	4 761	+83,0	3,1	6,0
<b>Amerika</b>	<b>4 781</b>	<b>-19,1</b>	<b>12 717</b>	<b>-22,3</b>	<b>8,2</b>	<b>2,7</b>
Kanada	361	+15,0	865	-10,5	0,6	2,4
USA	3 449	-2,8	9 214	-0,9	6,0	2,7
Mittelamerika und Karibik	116	-71,1	399	-67,6	0,3	3,4
Brasilien	522	-56,5	1 366	-63,6	0,9	2,6
sonstige südamerikanische Länder	333	-25,0	873	-21,5	0,6	2,6
<b>Australien</b>	<b>235</b>	<b>-13,0</b>	<b>454</b>	<b>-40,7</b>	<b>0,3</b>	<b>1,9</b>
<b>Neuseeland und Ozeanien</b>	<b>17</b>	<b>-26,1</b>	<b>38</b>	<b>-28,3</b>	<b>-</b>	<b>2,2</b>
<b>Ohne Angabe</b>	<b>2 919</b>	<b>+1,5</b>	<b>5 162</b>	<b>-0,1</b>	<b>3,3</b>	<b>1,8</b>

### Noch: 3.4 Leistung der Beherbergungsstätten nach Reisegebieten und Herkunftsländern

Januar bis Juli 2007

Reisegebiet Herkunftsland (ständiger Wohnsitz)	Ankünfte		Übernachtungen			Mittlere Aufenthalts- dauer <sup>3)</sup>
	aller Gäste	Verän- derung <sup>1)</sup>	aller Gäste	Verän- derung <sup>1)</sup>	Anteil <sup>2)</sup>	
<b>Bonn und Rhein-Sieg-Kreis</b>	<b>642 297</b>	<b>+5,9</b>	<b>1 295 869</b>	<b>+4,5</b>	<b>100</b>	<b>2,0</b>
<b>Bundesrepublik Deutschland</b>	<b>543 878</b>	<b>+7,1</b>	<b>1 062 145</b>	<b>+6,4</b>	<b>82,0</b>	<b>2,0</b>
<b>Ausland</b>	<b>98 419</b>	<b>-0,2</b>	<b>233 724</b>	<b>-3,3</b>	<b>18,0</b>	<b>2,4</b>
<b>Europa</b>	<b>73 507</b>	<b>+0,1</b>	<b>155 296</b>	<b>-2,8</b>	<b>66,4</b>	<b>2,1</b>
EU-Länder	62 398	-1,2	129 931	-0,9	55,6	2,1
Belgien	9 152	+25,6	17 212	+21,1	7,4	1,9
Dänemark	1 092	-7,2	2 298	-21,8	1,0	2,1
Estland	164	-18,8	352	-10,9	0,2	2,1
Finnland	948	+12,2	3 010	+41,2	1,3	3,2
Frankreich	6 292	-7,2	13 735	-5,6	5,9	2,2
Griechenland	640	-6,8	1 555	-10,3	0,7	2,4
Irland, Republik	484	+16,1	1 182	+10,4	0,5	2,4
Italien	3 920	-10,1	9 058	-7,7	3,9	2,3
Lettland	94	-45,0	197	-64,9	0,1	2,1
Litauen	1 733	x	2 067	+480,6	0,9	1,2
Luxemburg	868	-1,0	1 467	-1,0	0,6	1,7
Malta	27	-3,6	61	-44,5	-	2,3
Niederlande	10 769	+15,9	20 477	+18,3	8,8	1,9
Österreich	3 975	-7,2	8 292	-2,6	3,5	2,1
Polen	2 124	+44,7	6 022	+40,5	2,6	2,8
Portugal	576	-15,2	1 546	+3,8	0,7	2,7
Schweden	1 518	-14,4	3 144	-12,6	1,3	2,1
Slowakische Republik	372	-12,7	914	+3,3	0,4	2,5
Slowenien	143	-	373	+24,7	0,2	2,6
Spanien	2 430	-14,7	6 200	-4,9	2,7	2,6
Tschechische Republik	1 977	+18,6	4 040	+11,8	1,7	2,0
Ungarn	741	-10,6	2 193	-3,3	0,9	3,0
Vereinigtes Königreich	12 336	-26,5	24 422	-25,7	10,4	2,0
Zypern	23	-8,0	114	+83,9	-	5,0
Island	92	+31,4	220	+15,8	0,1	2,4
Norwegen	824	+3,9	1 604	+0,4	0,7	1,9
Russland	1 729	-21,9	5 895	-30,4	2,5	3,4
Schweiz	4 366	+5,9	8 263	+1,3	3,5	1,9
Ukraine	242	+101,7	882	+160,9	0,4	3,6
Türkei	880	+1,0	2 410	-17,4	1,0	2,7
sonstige europäische Länder	2 976	+45,1	6 091	-12,6	2,6	2,0
<b>Afrika</b>	<b>1 729</b>	<b>+7,7</b>	<b>5 903</b>	<b>-7,7</b>	<b>2,5</b>	<b>3,4</b>
Republik Südafrika	320	+0,6	884	-28,9	0,4	2,8
sonstige afrikanische Länder	1 409	+9,4	5 019	-2,6	2,1	3,6
<b>Asien</b>	<b>10 542</b>	<b>-12,1</b>	<b>35 873</b>	<b>-18,7</b>	<b>15,3</b>	<b>3,4</b>
Arabische Golfstaaten	1 578	-5,0	13 559	+46,6	5,8	8,6
Volksrepublik China und Hongkong	3 697	+35,4	7 168	-8,9	3,1	1,9
Indien	1 035	+29,5	3 181	+77,9	1,4	3,1
Israel	504	+16,9	1 167	-25,8	0,5	2,3
Japan	1 726	-57,9	4 510	-72,7	1,9	2,6
Südkorea	397	+6,4	1 563	+18,0	0,7	3,9
Taiwan	284	+31,5	734	+11,7	0,3	2,6
sonstige asiatische Länder	1 321	-21,1	3 991	-23,1	1,7	3,0
<b>Amerika</b>	<b>9 524</b>	<b>+2,9</b>	<b>30 246</b>	<b>+17,2</b>	<b>12,9</b>	<b>3,2</b>
Kanada	984	+28,0	3 436	+32,0	1,5	3,5
USA	6 419	-1,4	18 917	+9,2	8,1	2,9
Mittelamerika und Karibik	582	-21,5	2 831	+43,2	1,2	4,9
Brasilien	522	-7,6	1 217	-26,9	0,5	2,3
sonstige südamerikanische Länder	1 017	+51,6	3 845	+71,7	1,6	3,8
<b>Australien</b>	<b>598</b>	<b>+33,2</b>	<b>1 797</b>	<b>+27,8</b>	<b>0,8</b>	<b>3,0</b>
<b>Neuseeland und Ozeanien</b>	<b>111</b>	<b>-39,0</b>	<b>423</b>	<b>-34,7</b>	<b>0,2</b>	<b>3,8</b>
<b>Ohne Angabe</b>	<b>2 408</b>	<b>+37,7</b>	<b>4 186</b>	<b>+15,7</b>	<b>1,8</b>	<b>1,7</b>

### Noch: 3.4 Leistung der Beherbergungsstätten nach Reisegebieten und Herkunftsländern

Januar bis Juli 2007

Reisegebiet Herkunftsland (ständiger Wohnsitz)	Ankünfte		Übernachtungen			Mittlere Aufenthalts- dauer <sup>3)</sup>
	aller Gäste	Verän- derung <sup>1)</sup>	aller Gäste	Verän- derung <sup>1)</sup>	Anteil <sup>2)</sup>	
<b>Köln und Region</b>	<b>1 615 646</b>	<b>+4,8</b>	<b>2 948 553</b>	<b>+3,1</b>	<b>100</b>	<b>1,8</b>
<b>Bundesrepublik Deutschland</b>	<b>1 143 108</b>	<b>+8,5</b>	<b>1 987 430</b>	<b>+7,9</b>	<b>67,4</b>	<b>1,7</b>
<b>Ausland</b>	<b>472 538</b>	<b>-3,1</b>	<b>961 123</b>	<b>-5,6</b>	<b>32,6</b>	<b>2,0</b>
<b>Europa</b>	<b>350 511</b>	<b>-0,1</b>	<b>686 627</b>	<b>+0,2</b>	<b>71,4</b>	<b>2,0</b>
EU-Länder	289 293	-1,6	554 935	-0,9	57,7	1,9
Belgien	26 208	+12,0	41 760	+11,9	4,3	1,6
Dänemark	7 450	+13,7	15 485	+15,0	1,6	2,1
Estland	562	+7,3	1 273	+23,8	0,1	2,3
Finnland	4 643	-4,0	10 288	-4,2	1,1	2,2
Frankreich	27 004	-3,4	47 681	-3,0	5,0	1,8
Griechenland	3 695	+13,0	9 367	+18,5	1,0	2,5
Irland, Republik	3 029	-2,7	6 877	-1,9	0,7	2,3
Italien	27 343	+1,6	62 066	+5,4	6,5	2,3
Lettland	567	+62,5	1 165	+55,7	0,1	2,1
Litauen	815	+73,4	1 740	+100,7	0,2	2,1
Luxemburg	5 906	+13,7	8 686	+10,7	0,9	1,5
Malta	172	+56,4	438	+52,6	-	2,5
Niederlande	45 482	+9,2	76 721	+7,9	8,0	1,7
Österreich	16 926	+15,8	34 307	+23,1	3,6	2,0
Polen	6 994	+7,6	15 129	+1,8	1,6	2,2
Portugal	3 932	-23,9	9 660	-12,9	1,0	2,5
Schweden	8 126	-29,2	16 589	-31,2	1,7	2,0
Slowakische Republik	995	+89,9	2 542	+110,1	0,3	2,6
Slowenien	881	+53,5	2 053	+59,4	0,2	2,3
Spanien	20 185	-3,0	43 362	+7,6	4,5	2,1
Tschechische Republik	4 167	-15,9	8 869	-10,0	0,9	2,1
Ungarn	2 826	+16,2	6 412	+21,1	0,7	2,3
Vereinigtes Königreich	71 099	-13,7	131 661	-16,1	13,7	1,9
Zypern	286	+14,4	804	+31,8	0,1	2,8
Island	1 177	+16,9	2 982	+43,6	0,3	2,5
Norwegen	3 884	-2,3	7 962	-4,0	0,8	2,0
Russland	8 598	+9,9	22 554	+12,4	2,3	2,6
Schweiz	23 680	+4,7	45 610	+4,0	4,7	1,9
Ukraine	1 401	+81,2	2 709	+49,7	0,3	1,9
Türkei	9 406	-14,3	20 062	-21,8	2,1	2,1
sonstige europäische Länder	13 072	+37,0	29 813	+26,8	3,1	2,3
<b>Afrika</b>	<b>5 267</b>	<b>-19,5</b>	<b>14 721</b>	<b>-13,0</b>	<b>1,5</b>	<b>2,8</b>
Republik Südafrika	1 086	-31,1	2 974	-34,0	0,3	2,7
sonstige afrikanische Länder	4 181	-15,8	11 747	-5,4	1,2	2,8
<b>Asien</b>	<b>40 706</b>	<b>-11,9</b>	<b>94 085</b>	<b>-12,5</b>	<b>9,8</b>	<b>2,3</b>
Arabische Golfstaaten	3 493	-11,3	14 722	+0,2	1,5	4,2
Volksrepublik China und Hongkong	7 510	-13,6	16 374	-15,4	1,7	2,2
Indien	1 952	+23,6	5 723	+14,1	0,6	2,9
Israel	1 763	-16,9	4 157	-26,0	0,4	2,4
Japan	8 226	-26,7	17 581	-22,1	1,8	2,1
Südkorea	1 699	+6,7	3 265	+10,8	0,3	1,9
Taiwan	1 503	-41,5	3 997	-47,5	0,4	2,7
sonstige asiatische Länder	14 560	+0,6	28 266	-4,9	2,9	1,9
<b>Amerika</b>	<b>56 634</b>	<b>-11,6</b>	<b>128 659</b>	<b>-24,9</b>	<b>13,4</b>	<b>2,3</b>
Kanada	4 106	-0,6	9 326	+6,5	1,0	2,3
USA	42 860	+7,1	97 329	+6,2	10,1	2,3
Mittelamerika und Karibik	2 169	-48,1	4 660	-53,1	0,5	2,1
Brasilien	4 387	-55,2	10 166	-79,1	1,1	2,3
sonstige südamerikanische Länder	3 112	-47,9	7 178	-41,5	0,7	2,3
<b>Australien</b>	<b>3 436</b>	<b>-11,1</b>	<b>8 160</b>	<b>-5,5</b>	<b>0,8</b>	<b>2,4</b>
<b>Neuseeland und Ozeanien</b>	<b>520</b>	<b>-12,2</b>	<b>1 231</b>	<b>+7,8</b>	<b>0,1</b>	<b>2,4</b>
<b>Ohne Angabe</b>	<b>15 464</b>	<b>-1,9</b>	<b>27 640</b>	<b>+0,1</b>	<b>2,9</b>	<b>1,8</b>

### Noch: 3.4 Leistung der Beherbergungsstätten nach Reisegebieten und Herkunftsländern

Januar bis Juli 2007

Reisegebiet Herkunftsland (ständiger Wohnsitz)	Ankünfte		Übernachtungen			Mittlere Aufenthalts- dauer <sup>3)</sup>
	aller Gäste	Verän- derung <sup>1)</sup>	aller Gäste	Verän- derung <sup>1)</sup>	Anteil <sup>2)</sup>	
<b>Düsseldorf und Kreis Mettmann</b>	<b>1 225 397</b>	<b>+2,0</b>	<b>2 144 472</b>	<b>-1,1</b>	<b>100</b>	<b>1,8</b>
<b>Bundesrepublik Deutschland</b>	<b>831 809</b>	<b>+5,0</b>	<b>1 388 540</b>	<b>+4,0</b>	<b>64,7</b>	<b>1,7</b>
<b>Ausland</b>	<b>393 588</b>	<b>-3,7</b>	<b>755 932</b>	<b>-9,3</b>	<b>35,3</b>	<b>1,9</b>
<b>Europa</b>	<b>279 739</b>	<b>-0,1</b>	<b>509 517</b>	<b>-2,6</b>	<b>67,4</b>	<b>1,8</b>
EU-Länder	228 446	-1,8	403 267	-4,3	53,3	1,8
Belgien	11 426	+17,2	17 353	+13,3	2,3	1,5
Dänemark	5 610	-3,8	9 122	-5,9	1,2	1,6
Estland	676	+45,1	1 238	+29,4	0,2	1,8
Finnland	5 724	-10,5	10 085	-15,0	1,3	1,8
Frankreich	22 186	+5,8	37 696	+3,5	5,0	1,7
Griechenland	5 406	+12,5	11 907	+8,7	1,6	2,2
Irland, Republik	3 923	+3,6	7 602	-7,8	1,0	1,9
Italien	21 298	-9,1	41 667	-13,5	5,5	2,0
Lettland	607	+79,1	1 154	+53,5	0,2	1,9
Litauen	704	+90,3	1 347	+55,5	0,2	1,9
Luxemburg	2 869	+4,2	4 274	+5,3	0,6	1,5
Malta	67	-32,3	148	-25,3	-	2,2
Niederlande	39 221	+7,2	63 551	+5,6	8,4	1,6
Österreich	14 762	+6,4	28 340	+5,9	3,7	1,9
Polen	5 868	-12,8	12 156	-8,1	1,6	2,1
Portugal	2 673	-19,1	5 267	-20,7	0,7	2,0
Schweden	8 521	-17,8	14 587	-21,9	1,9	1,7
Slowakische Republik	916	+100,9	2 428	+154,5	0,3	2,7
Slowenien	674	+57,5	1 350	+37,3	0,2	2,0
Spanien	19 613	-3,7	34 847	-5,4	4,6	1,8
Tschechische Republik	3 509	+0,8	7 232	+5,2	1,0	2,1
Ungarn	2 046	-21,5	4 038	-33,0	0,5	2,0
Vereinigtes Königreich	49 951	-9,5	85 377	-11,6	11,3	1,7
Zypern	196	+54,3	501	+94,9	0,1	2,6
Island	638	+21,8	1 334	+7,1	0,2	2,1
Norwegen	4 871	+19,2	8 946	+10,2	1,2	1,8
Russland	11 465	+24,4	30 896	+24,2	4,1	2,7
Schweiz	17 691	-1,5	29 698	-8,6	3,9	1,7
Ukraine	1 105	+106,9	2 669	+81,8	0,4	2,4
Türkei	6 295	+4,6	13 386	+0,5	1,8	2,1
sonstige europäische Länder	9 228	+1,9	19 321	-4,6	2,6	2,1
<b>Afrika</b>	<b>3 860</b>	<b>-14,3</b>	<b>9 837</b>	<b>-20,6</b>	<b>1,3</b>	<b>2,5</b>
Republik Südafrika	1 017	-34,0	2 348	-49,5	0,3	2,3
sonstige afrikanische Länder	2 843	-4,0	7 489	-3,2	1,0	2,6
<b>Asien</b>	<b>49 411</b>	<b>-2,3</b>	<b>119 197</b>	<b>-1,8</b>	<b>15,8</b>	<b>2,4</b>
Arabische Golfstaaten	10 990	+30,6	21 856	+28,2	2,9	2,0
Volksrepublik China und Hongkong	6 865	-5,5	18 810	-6,4	2,5	2,7
Indien	2 864	+67,9	7 118	+40,4	0,9	2,5
Israel	1 632	-4,1	3 308	-10,5	0,4	2,0
Japan	17 950	-15,5	37 492	-19,2	5,0	2,1
Südkorea	2 479	+4,1	14 125	+48,7	1,9	5,7
Taiwan	1 078	-41,3	2 622	-41,9	0,3	2,4
sonstige asiatische Länder	5 553	-7,8	13 866	-7,8	1,8	2,5
<b>Amerika</b>	<b>35 892</b>	<b>-27,8</b>	<b>77 167</b>	<b>-42,5</b>	<b>10,2</b>	<b>2,1</b>
Kanada	3 348	+15,0	7 286	+16,3	1,0	2,2
USA	27 205	-10,4	56 661	-12,4	7,5	2,1
Mittelamerika und Karibik	1 367	-81,7	3 585	-89,5	0,5	2,6
Brasilien	1 996	-23,5	4 908	-32,6	0,6	2,5
sonstige südamerikanische Länder	1 976	-68,8	4 727	-78,1	0,6	2,4
<b>Australien</b>	<b>2 549</b>	<b>-5,6</b>	<b>5 658</b>	<b>-32,2</b>	<b>0,7</b>	<b>2,2</b>
<b>Neuseeland und Ozeanien</b>	<b>430</b>	<b>+152,9</b>	<b>834</b>	<b>+99,0</b>	<b>0,1</b>	<b>1,9</b>
<b>Ohne Angabe</b>	<b>21 707</b>	<b>+3,1</b>	<b>33 722</b>	<b>+0,8</b>	<b>4,5</b>	<b>1,6</b>

### Noch: 3.4 Leistung der Beherbergungsstätten nach Reisegebieten und Herkunftsländern

Januar bis Juli 2007

Reisegebiet Herkunftsland (ständiger Wohnsitz)	Ankünfte		Übernachtungen			Mittlere Aufenthalts- dauer <sup>3)</sup>
	aller Gäste	Verän- derung <sup>1)</sup>	aller Gäste	Verän- derung <sup>1)</sup>	Anteil <sup>2)</sup>	
<b>Ruhrgebiet</b>	<b>1 352 280</b>	<b>-0,8</b>	<b>2 617 540</b>	<b>+0,4</b>	<b>100</b>	<b>1,9</b>
<b>Bundesrepublik Deutschland</b>	<b>1 135 241</b>	<b>+1,2</b>	<b>2 181 276</b>	<b>+2,3</b>	<b>83,3</b>	<b>1,9</b>
<b>Ausland</b>	<b>217 039</b>	<b>-10,0</b>	<b>436 264</b>	<b>-7,9</b>	<b>16,7</b>	<b>2,0</b>
<b>Europa</b>	<b>179 187</b>	<b>-6,3</b>	<b>346 690</b>	<b>-2,9</b>	<b>79,5</b>	<b>1,9</b>
EU-Länder	150 237	-4,6	284 327	-2,0	65,2	1,9
Belgien	8 761	+17,1	14 970	+21,6	3,4	1,7
Dänemark	5 139	-5,4	8 774	-6,2	2,0	1,7
Estland	622	-24,6	1 163	+2,2	0,3	1,9
Finnland	2 736	-5,1	5 674	-2,5	1,3	2,1
Frankreich	11 938	-6,9	20 123	-5,3	4,6	1,7
Griechenland	2 109	+11,1	4 627	+9,5	1,1	2,2
Irland, Republik	884	-8,9	1 645	-5,2	0,4	1,9
Italien	8 687	-12,8	19 386	-5,4	4,4	2,2
Lettland	1 500	+41,1	3 060	-5,0	0,7	2,0
Litauen	1 109	-7,8	2 097	+13,3	0,5	1,9
Luxemburg	1 903	+10,8	2 881	+6,9	0,7	1,5
Malta	236	+424,4	392	+300,0	0,1	1,7
Niederlande	33 933	+24,9	65 042	+32,8	14,9	1,9
Österreich	9 466	+5,3	20 278	+12,0	4,6	2,1
Polen	11 113	-11,9	23 070	-3,5	5,3	2,1
Portugal	2 309	-24,6	4 162	-24,2	1,0	1,8
Schweden	13 780	-7,8	17 618	-21,1	4,0	1,3
Slowakische Republik	832	+3,7	1 653	+1,7	0,4	2,0
Slowenien	477	+28,6	1 359	+83,4	0,3	2,8
Spanien	5 841	-27,6	10 943	-41,7	2,5	1,9
Tschechische Republik	3 588	-1,0	6 305	+6,4	1,4	1,8
Ungarn	2 204	+2,2	8 719	+83,8	2,0	4,0
Vereinigtes Königreich	20 974	-28,4	40 108	-27,1	9,2	1,9
Zypern	96	+174,3	278	+46,3	0,1	2,9
Island	254	+10,0	526	+18,7	0,1	2,1
Norwegen	2 210	+0,6	4 064	+9,0	0,9	1,8
Russland	5 098	+16,8	11 044	-0,6	2,5	2,2
Schweiz	10 455	-29,1	18 155	-33,5	4,2	1,7
Ukraine	733	+30,0	1 634	+42,7	0,4	2,2
Türkei	4 083	-5,4	8 801	-4,8	2,0	2,2
sonstige europäische Länder	6 117	-15,9	18 139	+29,0	4,2	3,0
<b>Afrika</b>	<b>1 805</b>	<b>-21,0</b>	<b>4 324</b>	<b>-31,0</b>	<b>1,0</b>	<b>2,4</b>
Republik Südafrika	535	-28,4	1 179	-38,7	0,3	2,2
sonstige afrikanische Länder	1 270	-17,4	3 145	-27,5	0,7	2,5
<b>Asien</b>	<b>12 833</b>	<b>-10,8</b>	<b>35 704</b>	<b>-10,4</b>	<b>8,2</b>	<b>2,8</b>
Arabische Golfstaaten	773	-6,3	2 330	-22,7	0,5	3,0
Volksrepublik China und Hongkong	3 222	-15,9	8 217	-30,0	1,9	2,6
Indien	2 792	+240,1	8 238	+207,0	1,9	3,0
Israel	807	-11,1	2 263	-5,8	0,5	2,8
Japan	2 255	-54,0	4 770	-54,8	1,1	2,1
Südkorea	427	-19,4	1 144	-15,1	0,3	2,7
Taiwan	404	+28,3	1 235	-4,5	0,3	3,1
sonstige asiatische Länder	2 153	-4,3	7 507	+9,9	1,7	3,5
<b>Amerika</b>	<b>13 685</b>	<b>-42,2</b>	<b>31 827</b>	<b>-39,8</b>	<b>7,3</b>	<b>2,3</b>
Kanada	1 474	-6,9	3 669	-15,6	0,8	2,5
USA	9 615	-26,7	21 822	-23,1	5,0	2,3
Mittelamerika und Karibik	617	-81,8	1 372	-82,6	0,3	2,2
Brasilien	1 435	-51,5	3 728	-40,5	0,9	2,6
sonstige südamerikanische Länder	544	-79,4	1 236	-79,3	0,3	2,3
<b>Australien</b>	<b>938</b>	<b>-31,9</b>	<b>2 198</b>	<b>-28,0</b>	<b>0,5</b>	<b>2,3</b>
<b>Neuseeland und Ozeanien</b>	<b>121</b>	<b>-69,2</b>	<b>267</b>	<b>-66,7</b>	<b>0,1</b>	<b>2,2</b>
<b>Ohne Angabe</b>	<b>8 470</b>	<b>+7,1</b>	<b>15 254</b>	<b>+12,1</b>	<b>3,5</b>	<b>1,8</b>

### Noch: 3.4 Leistung der Beherbergungsstätten nach Reisegebieten und Herkunftsländern

Januar bis Juli 2007

Reisegebiet Herkunftsland (ständiger Wohnsitz)	Ankünfte		Übernachtungen			Mittlere Aufenthalts- dauer <sup>3)</sup>
	aller Gäste	Verän- derung <sup>1)</sup>	aller Gäste	Verän- derung <sup>1)</sup>	Anteil <sup>2)</sup>	
<b>Nordrhein-Westfalen</b>	<b>9 575 625</b>	<b>+1,5</b>	<b>22 543 063</b>	<b>+1,0</b>	<b>100</b>	<b>2,4</b>
<b>Bundesrepublik Deutschland</b>	<b>7 667 061</b>	<b>+2,7</b>	<b>18 308 421</b>	<b>+2,5</b>	<b>81,2</b>	<b>2,4</b>
<b>Ausland</b>	<b>1 908 564</b>	<b>-3,3</b>	<b>4 234 642</b>	<b>-4,8</b>	<b>18,8</b>	<b>2,2</b>
<b>Europa</b>	<b>1 503 725</b>	<b>-1,8</b>	<b>3 266 608</b>	<b>-1,9</b>	<b>77,1</b>	<b>2,2</b>
EU-Länder	1 290 836	-2,7	2 803 840	-2,6	66,2	2,2
Belgien	113 296	+8,3	237 560	+7,4	5,6	2,1
Dänemark	41 449	+5,3	77 082	+7,0	1,8	1,9
Estland	2 961	+3,5	6 455	+25,0	0,2	2,2
Finnland	19 130	-4,5	38 902	-2,8	0,9	2,0
Frankreich	104 086	-0,8	187 852	+0,9	4,4	1,8
Griechenland	15 926	+11,6	37 540	+10,7	0,9	2,4
Irland, Republik	10 865	+0,2	23 667	+0,1	0,6	2,2
Italien	83 616	-5,3	178 978	-8,1	4,2	2,1
Lettland	4 274	+51,7	8 800	+20,6	0,2	2,1
Litauen	6 186	+79,5	10 674	+66,5	0,3	1,7
Luxemburg	15 498	+8,9	24 392	+5,0	0,6	1,6
Malta	844	-16,4	1 800	-35,9	-	2,1
Niederlande	376 270	-2,1	952 798	-2,7	22,5	2,5
Österreich	64 694	+7,2	134 857	+11,0	3,2	2,1
Polen	51 022	+0,6	133 751	+6,9	3,2	2,6
Portugal	13 623	-22,5	31 439	-22,3	0,7	2,3
Schweden	51 054	-12,4	81 932	-18,2	1,9	1,6
Slowakische Republik	5 591	+48,5	14 388	+38,3	0,3	2,6
Slowenien	3 588	+41,7	8 469	+36,2	0,2	2,4
Spanien	61 742	-5,9	126 525	-5,2	3,0	2,0
Tschechische Republik	21 942	-0,9	48 236	+2,8	1,1	2,2
Ungarn	12 891	+4,0	35 060	+12,6	0,8	2,7
Vereinigtes Königreich	209 537	-13,5	400 659	-13,9	9,5	1,9
Zypern	751	+30,8	2 024	+30,8	-	2,7
Island	2 906	-13,2	7 327	-0,5	0,2	2,5
Norwegen	17 940	+8,5	33 512	+7,3	0,8	1,9
Russland	39 514	+13,9	101 122	+9,2	2,4	2,6
Schweiz	79 106	-2,4	147 113	-4,5	3,5	1,9
Ukraine	5 184	+61,0	12 946	+60,4	0,3	2,5
Türkei	27 021	-6,3	58 559	-12,3	1,4	2,2
sonstige europäische Länder	41 218	+12,6	102 189	+11,2	2,4	2,5
<b>Afrika</b>	<b>15 999</b>	<b>-10,2</b>	<b>47 700</b>	<b>-5,3</b>	<b>1,1</b>	<b>3,0</b>
Republik Südafrika	4 204	-18,4	10 937	-29,2	0,3	2,6
sonstige afrikanische Länder	11 795	-6,9	36 763	+5,2	0,9	3,1
<b>Asien</b>	<b>143 923</b>	<b>-5,0</b>	<b>380 693</b>	<b>-6,5</b>	<b>9,0</b>	<b>2,6</b>
Arabische Golfstaaten	19 332	+14,7	63 518	+14,8	1,5	3,3
Volksrepublik China und Hongkong	30 533	-0,2	82 470	-6,3	1,9	2,7
Indien	11 606	+77,4	32 104	+58,9	0,8	2,8
Israel	6 439	-6,8	15 468	-14,6	0,4	2,4
Japan	36 026	-25,7	79 497	-30,5	1,9	2,2
Südkorea	6 943	+0,3	24 786	+17,6	0,6	3,6
Taiwan	4 305	-29,4	11 264	-34,1	0,3	2,6
sonstige asiatische Länder	28 739	-1,5	71 586	-1,8	1,7	2,5
<b>Amerika</b>	<b>150 583</b>	<b>-19,1</b>	<b>363 145</b>	<b>-27,2</b>	<b>8,6</b>	<b>2,4</b>
Kanada	13 398	+6,9	35 615	+12,7	0,8	2,7
USA	112 050	-3,6	261 093	-4,6	6,2	2,3
Mittelamerika und Karibik	5 944	-68,7	16 049	-75,4	0,4	2,7
Brasilien	10 809	-45,5	27 735	-63,6	0,7	2,6
sonstige südamerikanische Länder	8 382	-54,8	22 653	-56,9	0,5	2,7
<b>Australien</b>	<b>9 688</b>	<b>-8,8</b>	<b>23 437</b>	<b>-13,3</b>	<b>0,6</b>	<b>2,4</b>
<b>Neuseeland und Ozeanien</b>	<b>1 568</b>	<b>-11,3</b>	<b>3 765</b>	<b>-13,0</b>	<b>0,1</b>	<b>2,4</b>
<b>Ohne Angabe</b>	<b>83 078</b>	<b>+12,1</b>	<b>149 294</b>	<b>+13,0</b>	<b>3,5</b>	<b>1,8</b>

## 4. Leistung der Campingplätze nach Herkunftsländern

Juli 2007

Herkunftsland (ständiger Wohnsitz)	Ankünfte		Übernachtungen			Mittlere Aufenthaltsdauer <sup>3)</sup>
	aller Gäste	Veränderung <sup>1)</sup>	aller Gäste	Veränderung <sup>1)</sup>	Anteil <sup>2)</sup>	
<b>Nordrhein-Westfalen</b>	<b>78 300</b>	<b>-10,2</b>	<b>274 463</b>	<b>-0,8</b>	<b>100</b>	<b>3,5</b>
<b>Bundesrepublik Deutschland</b>	<b>60 054</b>	<b>-13,8</b>	<b>208 405</b>	<b>-6,5</b>	<b>75,9</b>	<b>3,5</b>
<b>Ausland</b>	<b>18 246</b>	<b>+4,3</b>	<b>66 058</b>	<b>+22,7</b>	<b>24,1</b>	<b>3,6</b>
<b>Europa</b>	<b>18 000</b>	<b>+4,3</b>	<b>65 546</b>	<b>+22,7</b>	<b>99,2</b>	<b>3,6</b>
EU-Länder	17 390	+4,3	64 224	+23,0	97,2	3,7
Belgien	867	+4,5	2 014	-3,4	3,0	2,3
Dänemark	1 019	-21,9	1 970	-21,8	3,0	1,9
Estland	14	-6,7	14	-41,7	-	1,0
Finnland	206	-1,4	376	+13,9	0,6	1,8
Frankreich	540	-6,9	1 053	-1,2	1,6	2,0
Griechenland	26	+188,9	60	-18,9	0,1	2,3
Irland, Republik	50	-23,1	93	-33,6	0,1	1,9
Italien	454	+19,2	765	+28,1	1,2	1,7
Lettland	19	+375,0	31	+287,5	-	1,6
Litauen	25	-	28	+12,0	-	1,1
Luxemburg	33	+13,8	59	+20,4	0,1	1,8
Malta	-	-	-	-	-	-
Niederlande	12 090	+11,2	51 831	+29,3	78,5	4,3
Österreich	166	+11,4	394	+30,5	0,6	2,4
Polen	103	-37,2	939	+63,0	1,4	9,1
Portugal	65	-3,0	134	+6,3	0,2	2,1
Schweden	361	-18,7	617	-15,9	0,9	1,7
Slowakische Republik	10	-44,4	25	-51,9	-	2,5
Slowenien	12	-14,3	27	-27,0	-	2,3
Spanien	262	+5,6	670	+31,6	1,0	2,6
Tschechische Republik	52	-3,7	126	-1,6	0,2	2,4
Ungarn	59	+136,0	259	+346,6	0,4	4,4
Vereinigtes Königreich	957	-18,1	2 739	+2,9	4,1	2,9
Zypern	-	-	-	-	-	-
Island	9	+200,0	13	+160,0	-	1,4
Norwegen	227	-2,6	434	+0,5	0,7	1,9
Russland	16	-15,8	28	+16,7	-	1,8
Schweiz	331	+13,0	674	-	1,0	2,0
Ukraine	-	-	-	-	-	-
Türkei	17	+183,3	152	x	0,2	8,9
sonstige europäische Länder	10	-61,5	21	-61,8	-	2,1
<b>Afrika</b>	<b>5</b>	<b>-66,7</b>	<b>11</b>	<b>-59,3</b>	<b>-</b>	<b>2,2</b>
Republik Südafrika	3	-80,0	7	-74,1	-	2,3
sonstige afrikanische Länder	2	x	4	x	-	2,0
<b>Asien</b>	<b>39</b>	<b>-23,5</b>	<b>73</b>	<b>-19,8</b>	<b>0,1</b>	<b>1,9</b>
Arabische Golfstaaten	-	-	-	-	-	-
Volksrepublik China und Hongkong	3	-57,1	9	-35,7	-	3,0
Indien	-	-	-	-	-	-
Israel	16	-42,9	25	-47,9	-	1,6
Japan	1	-	1	-66,7	-	1,0
Südkorea	17	+13,3	36	+38,5	0,1	2,1
Taiwan	-	-	-	-	-	-
sonstige asiatische Länder	2	x	2	x	-	1,0
<b>Amerika</b>	<b>152</b>	<b>+58,3</b>	<b>342</b>	<b>+78,1</b>	<b>0,5</b>	<b>2,3</b>
Kanada	49	+88,5	75	+82,9	0,1	1,5
USA	77	+54,0	226	+197,4	0,3	2,9
Mittelamerika und Karibik	10	+150,0	10	-54,5	-	1,0
Brasilien	15	+36,4	29	+163,6	-	1,9
sonstige südamerikanische Länder	1	-80,0	2	-95,2	-	2,0
<b>Australien</b>	<b>35</b>	<b>-32,7</b>	<b>69</b>	<b>-29,6</b>	<b>0,1</b>	<b>2,0</b>
<b>Neuseeland und Ozeanien</b>	<b>13</b>	<b>-35,0</b>	<b>15</b>	<b>-34,8</b>	<b>-</b>	<b>1,2</b>
<b>Ohne Angabe</b>	<b>2</b>	<b>-50,0</b>	<b>2</b>	<b>-50,0</b>	<b>-</b>	<b>1,0</b>

1) Veränderung gegenüber dem Vorjahresmonat in % – 2) Bei Übernachtungen von Gästen aus der Bundesrepublik Deutschland und dem Ausland: Anteil an allen Übernachtungen im Bundesgebiet; sonst: Anteil an allen Übernachtungen am Ausland zusammen. – 3) mittlere Aufenthaltsdauer in Tagen = Übernachtungen / Ankünfte



## Noch: 4. Leistung der Campingplätze nach Herkunftsländern

Januar bis Juli 2007

Herkunftsland (ständiger Wohnsitz)	Ankünfte		Übernachtungen			Mittlere Aufenthaltsdauer <sup>3)</sup>
	aller Gäste	Veränderung <sup>1)</sup>	aller Gäste	Veränderung <sup>1)</sup>	Anteil <sup>2)</sup>	
<b>Nordrhein-Westfalen</b>	<b>223 713</b>	<b>-2,4</b>	<b>707 376</b>	<b>+9,1</b>	<b>100</b>	<b>3,2</b>
<b>Bundesrepublik Deutschland</b>	<b>185 127</b>	<b>-2,4</b>	<b>574 469</b>	<b>+8,7</b>	<b>81,2</b>	<b>3,1</b>
<b>Ausland</b>	<b>38 586</b>	<b>-2,1</b>	<b>132 907</b>	<b>+11,0</b>	<b>18,8</b>	<b>3,4</b>
<b>Europa</b>	<b>38 079</b>	<b>-1,4</b>	<b>131 462</b>	<b>+11,1</b>	<b>98,9</b>	<b>3,5</b>
EU-Länder	37 090	-0,4	129 329	+12,0	97,3	3,5
Belgien	2 104	+9,8	5 067	+3,9	3,8	2,4
Dänemark	1 661	-15,0	3 975	-8,0	3,0	2,4
Estland	20	-23,1	24	-31,4	-	1,2
Finnland	361	-25,1	639	-22,0	0,5	1,8
Frankreich	883	-9,5	2 021	+6,3	1,5	2,3
Griechenland	27	-3,6	61	-68,6	-	2,3
Irland, Republik	148	-26,4	437	-35,2	0,3	3,0
Italien	633	+15,5	1 081	+10,9	0,8	1,7
Lettland	20	+66,7	34	+112,5	-	1,7
Litauen	62	+72,2	99	+175,0	0,1	1,6
Luxemburg	96	+15,7	189	+25,2	0,1	2,0
Malta	11	-90,7	27	-91,1	-	2,5
Niederlande	26 812	+14,5	102 205	+27,1	76,9	3,8
Österreich	397	+36,4	858	+34,1	0,6	2,2
Polen	265	-28,4	2 703	+93,9	2,0	10,2
Portugal	72	-37,9	141	-49,6	0,1	2,0
Schweden	625	-36,0	1 161	-44,9	0,9	1,9
Slowakische Republik	12	-92,5	27	-94,2	-	2,3
Slowenien	16	-11,1	31	-24,4	-	1,9
Spanien	327	-15,5	796	-4,1	0,6	2,4
Tschechische Republik	95	-75,8	271	-66,1	0,2	2,9
Ungarn	84	+44,8	496	+386,3	0,4	5,9
Vereinigtes Königreich	2 359	-49,4	6 986	-50,5	5,3	3,0
Zypern	-	-	-	-	-	-
Island	24	-36,8	41	-50,6	-	1,7
Norwegen	303	-25,2	550	-26,2	0,4	1,8
Russland	26	-40,9	110	+107,5	0,1	4,2
Schweiz	590	-31,3	1 163	-37,8	0,9	2,0
Ukraine	2	-84,6	2	-88,9	-	1,0
Türkei	18	+200,0	154	x	0,1	8,6
sonstige europäische Länder	26	-35,0	113	+48,7	0,1	4,3
<b>Afrika</b>	<b>27</b>	<b>-6,9</b>	<b>193</b>	<b>+271,2</b>	<b>0,1</b>	<b>7,1</b>
Republik Südafrika	5	-81,5	9	-82,0	-	1,8
sonstige afrikanische Länder	22	x	184	x	0,1	8,4
<b>Asien</b>	<b>108</b>	<b>-9,2</b>	<b>461</b>	<b>+151,9</b>	<b>0,3</b>	<b>4,3</b>
Arabische Golfstaaten	7	+75,0	9	+12,5	-	1,3
Volksrepublik China und Hongkong	4	-42,9	11	-21,4	-	2,8
Indien	-	-	-	-	-	-
Israel	30	-31,8	67	-9,5	0,1	2,2
Japan	1	-80,0	1	-90,9	-	1,0
Südkorea	29	-49,1	53	-28,4	-	1,8
Taiwan	5	x	45	x	-	9,0
sonstige asiatische Länder	32	x	275	x	0,2	8,6
<b>Amerika</b>	<b>247</b>	<b>-42,4</b>	<b>572</b>	<b>-28,7</b>	<b>0,4</b>	<b>2,3</b>
Kanada	78	+34,5	134	+57,6	0,1	1,7
USA	123	-34,2	322	-18,7	0,2	2,6
Mittelamerika und Karibik	10	-83,9	10	-90,7	-	1,0
Brasilien	31	-67,0	95	-24,6	0,1	3,1
sonstige südamerikanische Länder	5	-82,1	11	-87,5	-	2,2
<b>Australien</b>	<b>72</b>	<b>-51,7</b>	<b>152</b>	<b>-45,9</b>	<b>0,1</b>	<b>2,1</b>
<b>Neuseeland und Ozeanien</b>	<b>43</b>	<b>+4,9</b>	<b>57</b>	<b>+16,3</b>	<b>-</b>	<b>1,3</b>
<b>Ohne Angabe</b>	<b>10</b>	<b>+66,7</b>	<b>10</b>	<b>+25,0</b>	<b>-</b>	<b>1,0</b>

## 5.1 Gästezimmer in der Hotellerie und Stellplätze

Juli

Amtliche Schlüsselnummer	Verwaltungsbezirk	Hotellerie insgesamt									
		Hotels								Hotels	
		Betriebe		Gästezimmer <sup>1)</sup>		Betriebe		Gästezimmer <sup>1)</sup>		Betriebe	
		ge- öffnete	Verände- rung <sup>2)</sup>	ange- botene	Verände- rung <sup>2)</sup>	ge- öffnete	Verände- rung <sup>2)</sup>	ange- botene	Verände- rung <sup>2)</sup>	ge- öffnete	Verände- rung <sup>2)</sup>
	<b>Kreisfreie Städte</b>										
111 000	Düsseldorf	205	+2,0	11 530	+3,6	55	-1,8	6 358	+3,8	144	+3,6
112 000	Duisburg	41	+2,5	1 265	-3,9	25	-	948	-6,0	13	-
113 000	Essen	70	-1,4	3 278	+1,5	35	-	1 982	+0,4	35	-2,8
114 000	Krefeld	23	+15,0	929	+3,5	13	+8,3	598	+1,2	9	+12,5
116 000	Mönchengladbach	32	+10,3	984	+2,8	17	-5,6	720	-2,3	11	+37,5
117 000	Mülheim an der Ruhr	23	-	676	+0,7	12	-7,7	404	-5,2	11	+10,0
119 000	Oberhausen	19	-5,0	867	+1,8	14	-	743	+3,2	4	-
120 000	Remscheid	18	-	515	-5,0	14	-	444	-3,9	4	-
122 000	Solingen	20	-	523	-0,6	14	-	318	-0,9	6	-
124 000	Wuppertal	33	-2,9	1 255	+3,2	19	-	860	+0,4	12	-7,7
154 000	<b>Kreis Kleve</b>	77	-	1 995	+2,2	46	+4,5	1 626	+4,0	12	-
154 004	Bedburg-Hau	2	-50,0	15	-54,5	2	-	15	-	-	-
154 008	Emmerich am Rhein, Stadt	10	+11,1	137	+15,1	7	+16,7	114	+18,8	1	-
154 012	Geldern, Stadt	7	-	141	-3,4	4	-	101	-4,7	1	-
154 016	Goch, Stadt	5	-	126	-	3	-	102	-	1	-
154 020	Issum	-	-	-	-	-	-	-	-	-	-
154 024	Kalkar, Stadt	4	-	494	+2,3	4	-	494	+2,3	-	-
154 028	Kerken	4	-	119	-0,8	4	-	119	-0,8	-	-
154 032	Kevelaer, Stadt	18	-5,3	287	-3,0	7	-	149	-	4	-
154 036	Kleve, Stadt	7	+16,7	344	+13,2	5	+25,0	325	+14,0	1	-
154 040	Kranenburg	3	-	21	-	1	-	7	-	1	-
154 044	Rees, Stadt	7	-	111	-	4	-	85	-	2	-
154 048	Rheurdt	1	-	16	-	1	-	16	-	-	-
154 052	Straelen, Stadt	3	-	79	-	2	-	71	-	-	-
154 056	Uedem	2	-	63	-	-	-	-	-	-	-
154 060	Wachtendonk	2	+100,0	18	+63,6	1	-	11	-	-	-
154 064	Weeze	2	-	24	-	1	-	17	-	1	-
158 000	<b>Kreis Mettmann</b>	95	-4,0	3 657	-0,5	59	-1,7	2 707	-0,8	31	-6,1
158 004	Erkrath, Stadt	9	-10,0	230	-4,2	6	-	199	-2,9	1	-50,0
158 008	Haan, Stadt	4	-33,3	191	-9,0	2	-33,3	81	-12,9	2	-33,3
158 012	Heiligenhaus, Stadt	5	+25,0	155	+9,9	3	+50,0	119	+13,3	2	-
158 016	Hilden, Stadt	12	+20,0	467	+3,1	9	+12,5	299	-2,3	3	+50,0
158 020	Langenfeld (Rhld.), Stadt	6	-14,3	177	-4,3	4	-20,0	108	-6,9	2	-
158 024	Mettmann, Stadt	7	-22,2	431	-3,4	3	-25,0	327	-3,0	4	-
158 026	Monheim am Rhein, Stadt	8	+14,3	267	+1,9	6	+20,0	235	+2,2	1	-
158 028	Ratingen, Stadt	33	-	1 545	+1,0	18	+5,9	1 173	+1,6	15	-6,3
158 032	Velbert, Stadt	9	-10,0	169	-3,4	7	-12,5	155	-3,7	-	-
158 036	Wülfrath, Stadt	2	-33,3	25	-26,5	1	-50,0	11	-45,0	1	-
162 000	<b>Rhein-Kreis Neuss</b>	77	+1,3	2 555	-5,3	34	-2,9	1 673	-10,0	28	+3,7
162 004	Dormagen, Stadt	14	-6,7	241	-34,0	7	-12,5	158	-44,0	3	+50,0
162 008	Grevenbroich, Stadt	9	+50,0	249	+15,8	4	+100,0	173	+8,1	2	-
162 012	Jüchen	2	-	25	-	-	-	-	-	-	-
162 016	Kaarst, Stadt	8	-11,1	354	-2,5	5	-16,7	297	-4,5	3	-
162 020	Korschenbroich, Stadt	5	-	62	+3,3	2	-	28	-	1	-
162 022	Meerbusch, Stadt	14	+7,7	300	-2,3	7	-	180	-10,4	5	-
162 024	Neuss, Stadt	20	-4,8	1 266	-3,0	8	-11,1	829	-4,5	12	-
162 028	Rommerskirchen	5	-	58	+1,8	1	-	8	-	2	-
166 000	<b>Kreis Viersen</b>	53	-1,9	971	-1,8	34	-	594	-0,2	13	-
166 004	Brüggen	5	-	116	-1,7	4	-	108	-1,8	1	-
166 008	Grefrath	2	-	97	-	1	-	80	-	1	-
166 012	Kempfen, Stadt	5	-	89	+29,0	4	-	79	+33,9	1	-
166 016	Nettetal, Stadt	9	-	140	-4,8	8	+14,3	130	+6,6	1	-
166 020	Niederkrüchten	4	-	46	-2,1	2	-	26	-	1	-
166 024	Schwalmatal	4	+33,3	31	+47,6	2	+100,0	16	+60,0	-	-
166 028	Tönisvorst, Stadt	5	-	62	-	3	-	44	-	1	-
166 032	Viersen, Stadt	10	-9,1	141	-15,1	7	-12,5	88	-19,3	2	-
166 036	Willich, Stadt	9	-10,0	249	-5,0	3	-25,0	23	-34,3	5	-

1) nur Gästezimmer in Betrieben der klassischen Hotellerie; ein Appartement oder eine Wohnung zählt dabei wie ein Gästezimmer – 2) Veränderung ge-

## auf Campingplätzen nach Verwaltungsbezirken

2007

Davon garnis										Campingplätze ohne Dauercamping				Amtliche Schlüsselnummer
Gasthöfe						Pensionen				Betriebe		Stellplätze		
Gästezimmer <sup>1)</sup>		Betriebe		Gästezimmer <sup>1)</sup>		Betriebe		Gästezimmer <sup>1)</sup>		ge-öffnete	Veränderung <sup>2)</sup>	angebotene	Veränderung <sup>2)</sup>	
angebotene	Veränderung <sup>2)</sup>	ge-öffnete	Veränderung <sup>2)</sup>	angebotene	Veränderung <sup>2)</sup>	ge-öffnete	Veränderung <sup>2)</sup>	angebotene	Veränderung <sup>2)</sup>	ge-öffnete	Veränderung <sup>2)</sup>	angebotene	Veränderung <sup>2)</sup>	
5 110	+3,5	2	-	15	-16,7	4	-	47	-	2	-	124	-22,5	111 000
294	+0,3	3	+50,0	23	+43,8	-	-	-	-	-	-	-	-	112 000
1 296	+3,3	-	-	-	-	-	-	-	-	4	-	265	-	113 000
319	+3,9	-	-	-	-	1	x	12	x	-	-	-	-	114 000
236	+19,2	3	-	22	-	1	x	6	x	-	-	-	-	116 000
272	+11,0	-	-	-	-	-	-	-	-	1	-	27	-	117 000
119	-	1	-50,0	5	-61,5	-	-	-	-	-	-	-	-	119 000
71	-11,3	-	-	-	-	-	-	-	-	-	-	-	-	120 000
205	-	-	-	-	-	-	-	-	-	1	-	20	-	122 000
384	+10,7	2	-	11	-8,3	-	-	-	-	-	-	-	-	124 000
162	-	12	-14,3	104	-12,6	7	-	103	-4,6	7	-	527	-26,3	154 000
-	-	-	-100,0	-	-100,0	-	-100,0	-	-100,0	-	-	-	-	154 004
9	-	1	-	7	-	1	-	7	-	1	-	20	-	154 008
22	-	2	-	18	-	-	-	-	-	-	-	-	-	154 012
16	-	1	-	8	-	-	-	-	-	-	-	-	-	154 016
-	-	-	-	-	-	-	-	-	-	-	-	-	-	154 020
-	-	-	-	-	-	-	-	-	-	1	-	195	-	154 024
-	-	-	-	-	-	-	-	-	-	1	-	62	-75,2	154 028
74	-	6	-14,3	51	-15,0	1	-	13	-	1	-	150	-	154 032
10	-	1	-	9	-	-	-	-	-	-	-	-	-	154 036
9	-	-	-	-	-	1	-	5	-	-	-	-	-	154 040
15	-	1	-	11	-	-	-	-	-	2	-	90	-	154 044
-	-	-	-	-	-	-	-	-	-	1	-	10	-	154 048
-	-	-	-	-	-	1	-	8	-	-	-	-	-	154 052
-	-	-	-	-	-	2	-	63	-	-	-	-	-	154 056
-	-	-	-	-	-	1	x	7	x	-	-	-	-	154 060
7	-	-	-	-	-	-	-	-	-	-	-	-	-	154 064
910	+0,6	3	-	26	+4,0	2	-33,3	14	-22,2	1	-	9	-	158 000
13	-31,6	1	-	12	+9,1	1	-	6	+20,0	-	-	-	-	158 004
110	-6,0	-	-	-	-	-	-	-	-	-	-	-	-	158 008
36	-	-	-	-	-	-	-	-	-	-	-	-	-	158 012
168	+14,3	-	-	-	-	-	-	-	-	-	-	-	-	158 016
69	-	-	-	-	-	-	-	-	-	-	-	-	-	158 020
104	-	-	-	-	-	-	-100,0	-	-100,0	-	-	-	-	158 024
24	-	-	-	-	-	1	-	8	-	1	-	9	-	158 026
372	-0,8	-	-	-	-	-	-	-	-	-	-	-	-	158 028
-	-	2	-	14	-	-	-	-	-	-	-	-	-	158 032
14	-	-	-	-	-	-	-	-	-	-	-	-	-	158 036
715	+3,3	10	+11,1	123	+19,4	5	-	44	-	2	+100,0	150	+400,0	162 000
30	+25,0	4	-20,0	53	-10,2	-	-	-	-	1	-	30	-	162 004
34	+3,0	2	+100,0	32	+166,7	1	-	10	-	-	-	-	-	162 008
-	-	2	-	25	-	-	-	-	-	-	-	-	-	162 012
57	+9,6	-	-	-	-	-	-	-	-	-	-	-	-	162 016
14	+16,7	1	-	7	-	1	-	13	-	-	-	-	-	162 020
105	+8,2	1	x	6	x	1	-	9	-	1	x	120	x	162 022
437	-	-	-	-	-	-	-	-	-	-	-	-	-	162 024
38	+2,7	-	-	-	-	2	-	12	-	-	-	-	-	162 028
320	-1,5	5	-	48	+9,1	1	-50,0	9	-64,0	5	+25,0	125	+31,6	166 000
8	-	-	-	-	-	-	-	-	-	2	+100,0	80	+60,0	166 004
17	-	-	-	-	-	-	-	-	-	-	-	-	-	166 008
10	-	-	-	-	-	-	-	-	-	-	-	-	-	166 012
10	-	-	-	-	-	-	-100,0	-	-100,0	-	-	-	-	166 016
11	-	-	-	-	-	1	-	9	-10,0	3	-	45	-	166 020
-	-	2	-	15	+36,4	-	-	-	-	-	-	-	-	166 024
12	-	1	-	6	-	-	-	-	-	-	-	-	-	166 028
36	-10,0	1	-	17	-	-	-	-	-	-	-	-	-	166 032
216	-0,5	1	-	10	-	-	-	-	-	-	-	-	-	166 036

über dem Vorjahresmonat in %

## Noch: 5.1 Gästezimmer in der Hotellerie und Stellplätze

Juli

Amtliche Schlüsselnummer	Verwaltungsbezirk	Hotellerie insgesamt									
		Hotels								Hotels	
		Betriebe		Gästezimmer <sup>1)</sup>		Betriebe		Gästezimmer <sup>1)</sup>		Betriebe	
		ge- öffnete	Verände- rung <sup>2)</sup>	ange- botene	Verände- rung <sup>2)</sup>	ge- öffnete	Verände- rung <sup>2)</sup>	ange- botene	Verände- rung <sup>2)</sup>	ge- öffnete	Verände- rung <sup>2)</sup>
<b>170 000</b>	<b>Kreis Wesel</b>	<b>78</b>	<b>+1,3</b>	<b>1 907</b>	<b>+1,5</b>	<b>52</b>	<b>-1,9</b>	<b>1 470</b>	<b>-1,3</b>	<b>14</b>	<b>+7,7</b>
170 004	Alpen	1	-	11	-	1	-	11	-	-	-
170 008	Dinslaken, Stadt	9	+12,5	174	+10,1	6	-	118	-1,7	2	+100,0
170 012	Hamminkeln, Stadt	5	-	91	-	4	-	83	-	-	-
170 016	Hünxe	2	-	26	-	-	-	-	-	1	-
170 020	Kamp-Lintfort, Stadt	7	-	123	-12,1	3	-	89	-	2	-33,3
170 024	Moers, Stadt	13	-7,1	396	-2,5	9	-10,0	319	-3,0	4	-
170 028	Neukirchen-Vluyn, Stadt	3	-25,0	79	-8,1	3	-25,0	79	-8,1	-	-
170 032	Rheinberg, Stadt	5	-	68	-	3	-	46	-	-	-
170 036	Schermbeck	8	-	230	-3,0	4	-	152	-4,4	1	-
170 040	Sonsbeck	1	-	10	-	-	-	-	-	1	-
170 044	Voerde (Niederrhein), Stadt	5	-	99	-	2	-	29	-	2	-
170 048	Wesel, Stadt	12	+20,0	420	+14,1	10	+11,1	364	+1,4	1	x
170 052	Xanten, Stadt	7	-	180	+0,6	7	-	180	+0,6	-	-
<b>100 000</b>	<b>Reg.-Bez. Düsseldorf</b>	<b>864</b>	<b>+0,6</b>	<b>32 907</b>	<b>+1,2</b>	<b>443</b>	<b>-0,7</b>	<b>21 445</b>	<b>-0,1</b>	<b>347</b>	<b>+2,4</b>
	<b>Kreisfreie Städte</b>										
<b>313 000</b>	<b>Aachen</b>	<b>53</b>	<b>-</b>	<b>2 144</b>	<b>-0,2</b>	<b>29</b>	<b>-</b>	<b>1 349</b>	<b>-0,1</b>	<b>24</b>	<b>-</b>
<b>314 000</b>	<b>Bonn</b>	<b>82</b>	<b>-3,5</b>	<b>3 699</b>	<b>-0,2</b>	<b>34</b>	<b>-2,9</b>	<b>2 419</b>	<b>+0,6</b>	<b>47</b>	<b>-4,1</b>
<b>315 000</b>	<b>Köln</b>	<b>232</b>	<b>-1,7</b>	<b>13 674</b>	<b>-0,8</b>	<b>81</b>	<b>-</b>	<b>8 177</b>	<b>+0,2</b>	<b>140</b>	<b>-0,7</b>
<b>316 000</b>	<b>Leverkusen</b>	<b>21</b>	<b>-4,5</b>	<b>897</b>	<b>-2,0</b>	<b>10</b>	<b>-9,1</b>	<b>554</b>	<b>-3,1</b>	<b>10</b>	<b>-</b>
<b>354 000</b>	<b>Kreis Aachen</b>	<b>81</b>	<b>+2,5</b>	<b>1 402</b>	<b>-0,5</b>	<b>58</b>	<b>-</b>	<b>1 119</b>	<b>-2,9</b>	<b>12</b>	<b>+9,1</b>
354 004	Alsdorf, Stadt	2	-	50	-	1	-	30	-	1	-
354 008	Baesweiler, Stadt	2	-	31	-	1	-	14	-	1	-
354 012	Eschweiler, Stadt	10	+11,1	163	+9,4	8	+14,3	147	+10,5	1	-
354 016	Herzogenrath, Stadt	4	-	50	-	3	-	39	-	1	-
354 020	Monschau, Stadt	24	+4,3	364	+0,8	15	-	293	-0,7	3	-
354 024	Roetgen	4	+33,3	45	+45,2	4	+33,3	45	+45,2	-	-
354 028	Simmerath	21	-8,7	362	-17,0	16	-11,1	325	-15,1	1	-
354 032	Stolberg (Rhld.), Stadt	9	+12,5	229	+18,7	5	-	118	-0,8	4	+33,3
354 036	Würselen, Stadt	5	-	108	-	5	-	108	-	-	-
<b>358 000</b>	<b>Kreis Düren</b>	<b>54</b>	<b>-</b>	<b>889</b>	<b>-0,6</b>	<b>34</b>	<b>-</b>	<b>587</b>	<b>-2,5</b>	<b>4</b>	<b>-</b>
358 004	Aldenhoven	1	-	10	-	1	-	10	-	-	-
358 008	Düren, Stadt	13	-7,1	300	-2,6	7	-12,5	147	-12,0	2	-
358 012	Heimbach, Stadt	10	-16,7	133	-13,1	7	-	102	-	-	-
358 016	Hürtgenwald	6	-	143	+0,7	4	-	128	-	-	-
358 020	Inden	2	-	23	-	1	-	16	-	-	-
358 024	Jülich, Stadt	5	-	94	-	5	-	94	-	-	-
358 028	Kreuzau	2	-	15	-	2	-	15	-	-	-
358 032	Langerwehe	1	x	5	x	1	x	5	x	-	-
358 036	Linnich, Stadt	3	+50,0	27	+17,4	1	-	12	-	1	-
358 040	Merzenich	-	-	-	-	-	-	-	-	-	-
358 044	Nideggen, Stadt	9	+12,5	114	+12,9	5	-	58	-	1	-
358 048	Niederzier	2	-	25	-	-	-	-	-	-	-
358 052	Nörvenich	-	-	-	-	-	-	-	-	-	-
358 056	Titz	-	-	-	-	-	-	-	-	-	-
358 060	Vettweiß	-	-	-	-	-	-	-	-	-	-
<b>362 000</b>	<b>Rhein-Erft-Kreis</b>	<b>104</b>	<b>+1,0</b>	<b>2 420</b>	<b>+1,6</b>	<b>54</b>	<b>+1,9</b>	<b>1 562</b>	<b>+3,5</b>	<b>34</b>	<b>-</b>
362 004	Bedburg, Stadt	4	-	70	-	3	-	55	-	1	-
362 008	Bergheim, Stadt	18	-5,3	253	-4,2	10	-9,1	124	-3,1	5	-
362 012	Brühl, Stadt	15	-	530	-	6	-	409	-	4	-
362 016	Elsdorf	3	-	46	-	2	-	30	-	1	-
362 020	Erftstadt, Stadt	8	+14,3	99	+6,5	6	+20,0	82	+9,3	1	-
362 024	Frechen, Stadt	13	-	371	-0,5	6	+20,0	180	+27,7	6	-14,3
362 028	Hürth, Stadt	11	-	381	-	6	-	301	-	3	-
362 032	Kerpen, Stadt	13	-	240	+6,2	5	-	115	+13,9	6	-
362 036	Pulheim, Stadt	12	-	241	-1,2	8	-	172	-1,7	3	-
362 040	Wesseling, Stadt	7	+16,7	189	+21,2	2	-	94	-	4	+33,3



## Noch: 5.1 Gästezimmer in der Hotellerie und Stellplätze

Juli

Amtliche Schlüsselnummer	Verwaltungsbezirk	Hotellerie insgesamt									
		Hotels								Hotels	
		Betriebe		Gästezimmer <sup>1)</sup>		Betriebe		Gästezimmer <sup>1)</sup>		Betriebe	
		ge- öffnete	Verände- rung <sup>2)</sup>	ange- botene	Verände- rung <sup>2)</sup>	ge- öffnete	Verände- rung <sup>2)</sup>	ange- botene	Verände- rung <sup>2)</sup>	ge- öffnete	Verände- rung <sup>2)</sup>
<b>366 000</b>	<b>Kreis Euskirchen</b>	<b>82</b>	<b>-2,4</b>	<b>1 057</b>	<b>-1,1</b>	<b>48</b>	<b>-4,0</b>	<b>727</b>	<b>-</b>	<b>12</b>	<b>+9,1</b>
366 004	Bad Münstereifel, Stadt	19	+5,6	240	+18,2	9	+12,5	137	+33,0	5	-
366 008	Blankenheim	7	-22,2	99	-13,9	5	-16,7	82	-5,7	-	-
366 012	Dahlem	4	-	45	-	4	-	45	-	-	-
366 016	Euskirchen, Stadt	13	-	244	-2,0	7	-	166	-	2	-
366 020	Hellenthal	8	-	68	-	5	-	47	+4,4	-	-
366 024	Kall	7	-22,2	60	-24,1	5	-28,6	41	-31,7	-	-
366 028	Mechernich, Stadt	8	+14,3	94	+4,4	4	-	66	-2,9	1	-
366 032	Nettersheim	4	-20,0	32	-22,0	1	-	12	-	-	-
366 036	Schleiden, Stadt	7	-	133	-	6	-	113	-	1	-
366 040	Weilerswist	3	+50,0	24	+33,3	-	-	-	-	3	+50,0
366 044	Zülpich, Stadt	2	-	18	-35,7	2	-	18	-35,7	-	-
<b>370 000</b>	<b>Kreis Heinsberg</b>	<b>46</b>	<b>-</b>	<b>737</b>	<b>-1,9</b>	<b>29</b>	<b>+11,5</b>	<b>536</b>	<b>+4,5</b>	<b>11</b>	<b>-8,3</b>
370 004	Erkelenz, Stadt	7	-	100	-	4	-	64	-1,5	3	-
370 008	Gangelt	1	-	7	+16,7	1	-	7	+16,7	-	-
370 012	Geilenkirchen, Stadt	5	-	95	-	2	-	25	-	3	-
370 016	Heinsberg, Stadt	4	-	66	-	2	-	54	-	2	-
370 020	Hückelhoven, Stadt	4	-20,0	85	-19,0	3	-	78	-	1	-50,0
370 024	Selkant	1	-	6	-	-	-	-	-	-	-
370 028	Übach-Palenberg, Stadt	3	-25,0	64	-13,5	2	-	43	-	1	-
370 032	Waldfeucht	2	-	21	-	-	-	-	-	-	-
370 036	Wassenberg, Stadt	10	+11,1	123	+7,0	9	+28,6	116	+13,7	-	-
370 040	Wegberg, Stadt	9	+12,5	170	+4,3	6	+20,0	149	+6,4	1	-
<b>374 000</b>	<b>Oberbergischer Kreis</b>	<b>82</b>	<b>-2,4</b>	<b>1 464</b>	<b>+0,3</b>	<b>62</b>	<b>-1,6</b>	<b>1 242</b>	<b>+1,9</b>	<b>8</b>	<b>-11,1</b>
374 004	Bergneustadt, Stadt	5	-	52	-	3	-	31	-3,1	1	-
374 008	Engelskirchen	8	-	113	-	3	-	68	-	3	-
374 012	Gummersbach, Stadt	14	-12,5	385	+2,4	11	-8,3	313	+9,8	3	-25,0
374 016	Hückeswagen, Stadt	3	-	39	-7,1	2	-	34	-	-	-
374 020	Lindlar	9	-	116	+11,5	8	-	96	-2,0	-	-
374 024	Marienthal	3	-	71	-7,8	1	-	50	-	-	-
374 028	Morsbach	3	-	55	-	2	-	50	-	1	-
374 032	Nümbrecht	5	-16,7	220	-2,7	5	-16,7	220	-2,7	-	-
374 036	Radevormwald, Stadt	3	-	47	-	3	-	47	-	-	-
374 040	Reichshof	9	+12,5	111	+1,8	6	-	92	-3,2	-	-
374 044	Waldbröl, Stadt	2	-	13	-13,3	2	-	13	-13,3	-	-
374 048	Wiehl, Stadt	7	-	139	-1,4	7	+16,7	139	+6,9	-	-
374 052	Wipperfürth, Stadt	11	-	103	+1,0	9	-	89	-	-	-
<b>378 000</b>	<b>Rhein.-Berg. Kreis</b>	<b>58</b>	<b>-</b>	<b>1 292</b>	<b>+1,0</b>	<b>44</b>	<b>-</b>	<b>1 095</b>	<b>+1,0</b>	<b>9</b>	<b>-</b>
378 004	Bergisch Gladbach, Stadt	20	-	475	-0,6	12	-	346	-0,3	7	-
378 008	Burscheid, Stadt	5	-	109	-	4	-	103	-	-	-
378 012	Kürten	7	-	87	-12,1	5	-	63	-16,0	-	-
378 016	Leichlingen (Rhld.), Stadt	3	-25,0	44	-15,4	2	-33,3	34	-26,1	-	-
378 020	Odenthal	4	-	87	-	3	-	66	-	1	-
378 024	Overath, Stadt	11	+22,2	172	+34,4	10	+25,0	165	+36,4	1	-
378 028	Rösrath, Stadt	1	-50,0	25	-19,4	1	-50,0	25	-19,4	-	-
378 032	Wermelskirchen, Stadt	7	-	293	-0,7	7	-	293	-0,7	-	-
<b>382 000</b>	<b>Rhein-Sieg-Kreis</b>	<b>141</b>	<b>-0,7</b>	<b>3 802</b>	<b>-0,3</b>	<b>84</b>	<b>+1,2</b>	<b>2 913</b>	<b>+0,2</b>	<b>24</b>	<b>-7,7</b>
382 004	Alfter	3	-	59	-	2	-	41	-	-	-
382 008	Bad Honnef, Stadt	9	-10,0	445	-1,5	5	-16,7	390	-1,5	2	-
382 012	Bornheim, Stadt	11	-	182	+1,7	6	-	129	-0,8	1	-
382 016	Eitorf	4	-20,0	140	-6,0	2	-	121	-	-	-
382 020	Hennef (Sieg), Stadt	11	-8,3	298	-3,6	8	-11,1	271	-3,9	1	-
382 024	Königswinter, Stadt	19	-5,0	614	-2,2	12	-	531	-0,4	2	-33,3
382 028	Lohmar, Stadt	11	+10,0	178	+2,3	7	+16,7	134	+3,1	2	-
382 032	Meckenheim, Stadt	4	-	128	+4,9	1	-	90	-	2	-
382 036	Much	5	-	169	-	4	-	160	-	-	-



## Noch: 5.1 Gästezimmer in der Hotellerie und Stellplätze

Juli

Amtliche Schlüsselnummer	Verwaltungsbezirk	Hotellerie insgesamt				Hotels				Hotels	
		Betriebe		Gästezimmer <sup>1)</sup>		Betriebe		Gästezimmer <sup>1)</sup>		Betriebe	
		ge-öffnete	Veränderung <sup>2)</sup>	angebotene	Veränderung <sup>2)</sup>	ge-öffnete	Veränderung <sup>2)</sup>	angebotene	Veränderung <sup>2)</sup>	ge-öffnete	Veränderung <sup>2)</sup>
	<b>Noch: Rhein-Sieg-Kreis</b>										
382 040	Neunkirchen-Seelscheid	2	-	27	-	1	-	22	-	-	-
382 044	Niederkassel, Stadt	8	-	127	-	4	-	98	-	2	-
382 048	Rheinbach, Stadt	6	-	87	-	2	-	34	-	2	-
382 052	Ruppichterath	3	-	100	-3,8	3	-	100	-3,8	-	-
382 056	Sankt Augustin, Stadt	4	-20,0	134	-6,3	3	-	94	-	1	-50,0
382 060	Siegburg, Stadt	14	-	376	-	8	-	232	-	5	-
382 064	Swisttal	3	+50,0	56	+30,2	3	+50,0	56	+30,2	-	-
382 068	Troisdorf, Stadt	10	+11,1	427	+2,6	5	+25,0	227	+5,1	4	-
382 072	Wachtberg	5	-	147	-	4	-	135	-	-	-
382 076	Windeck	9	+12,5	108	+5,9	4	-	48	+2,1	-	-
<b>300 000</b>	<b>Reg.-Bez. Köln</b>	<b>1 036</b>	<b>-1,0</b>	<b>33 477</b>	<b>-0,4</b>	<b>567</b>	<b>-</b>	<b>22 280</b>	<b>+0,3</b>	<b>335</b>	<b>-1,5</b>
	<b>Kreisfreie Städte</b>										
<b>512 000</b>	<b>Bottrop</b>	<b>13</b>	<b>+8,3</b>	<b>334</b>	<b>+19,3</b>	<b>7</b>	<b>+16,7</b>	<b>211</b>	<b>+8,2</b>	<b>4</b>	<b>+33,3</b>
<b>513 000</b>	<b>Gelsenkirchen</b>	<b>18</b>	<b>-5,3</b>	<b>915</b>	<b>-5,8</b>	<b>11</b>	<b>-</b>	<b>805</b>	<b>-</b>	<b>4</b>	<b>-20,0</b>
<b>515 000</b>	<b>Münster</b>	<b>63</b>	<b>-1,6</b>	<b>2 305</b>	<b>-2,6</b>	<b>38</b>	<b>+2,7</b>	<b>1 498</b>	<b>-1,6</b>	<b>24</b>	<b>-7,7</b>
<b>554 000</b>	<b>Kreis Borken</b>	<b>97</b>	<b>+3,2</b>	<b>2 008</b>	<b>+1,8</b>	<b>79</b>	<b>+6,8</b>	<b>1 826</b>	<b>+3,7</b>	<b>3</b>	<b>-</b>
554 004	Ahaus, Stadt	9	-	246	+0,8	9	-	246	+0,8	-	-
554 008	Bocholt, Stadt	11	-	246	-	9	-	227	-	-	-
554 012	Borken, Stadt	9	-	170	-	7	-	151	-	-	-
554 016	Gescher, Stadt	5	+25,0	51	+21,4	4	+33,3	42	+27,3	-	-
554 020	Gronau (Westf.), Stadt	10	-	241	-	9	+12,5	232	+7,4	-	-
554 024	Heek	-	-	-	-	-	-	-	-	-	-
554 028	Heiden	3	-	48	-	1	-	13	-	-	-
554 032	Isselburg, Stadt	5	+25,0	71	+16,4	4	+33,3	64	+16,4	1	-
554 036	Legden	5	-	228	+7,0	3	-	211	+7,7	1	x
554 040	Raesfeld	5	-	67	-19,3	3	-	41	-28,1	-	-
554 044	Reken	6	+20,0	93	+43,1	5	+25,0	83	+53,7	-	-100,0
554 048	Rhede, Stadt	4	-	47	-	3	-	42	-	1	-
554 052	Schöppingen	5	-	62	-1,6	5	-	62	-1,6	-	-
554 056	Stadtlohn, Stadt	4	-	70	-11,4	3	-	64	-12,3	-	-
554 060	Südlohn	4	-	114	-	4	-	114	-	-	-
554 064	Velen	5	-	167	-1,2	5	+25,0	167	+7,1	-	-
554 068	Vreden, Stadt	7	-	87	-	5	-	67	-	-	-
<b>558 000</b>	<b>Kreis Coesfeld</b>	<b>73</b>	<b>-2,7</b>	<b>1 252</b>	<b>+0,2</b>	<b>47</b>	<b>-2,1</b>	<b>896</b>	<b>-0,3</b>	<b>6</b>	<b>-</b>
558 004	Ascheberg	8	-	195	-	6	-	170	-	1	-
558 008	Billerbeck, Stadt	6	-	165	+7,1	5	-	149	-	-	-
558 012	Coesfeld, Stadt	7	-	119	-1,7	5	-	80	-2,4	1	-
558 016	Dülmen, Stadt	13	-	224	+3,7	10	-	203	+4,1	1	-
558 020	Havixbeck	4	-20,0	61	-11,6	2	-	36	-	-	-
558 024	Lüdinghausen, Stadt	7	-	91	+11,0	6	-	80	+8,1	-	-
558 028	Nordkirchen	3	-	28	-	1	-	8	-	1	-
558 032	Nottuln	8	-	118	-	4	-	72	-	-	-
558 036	Olfen, Stadt	4	-	44	-4,3	4	-	44	-4,3	-	-
558 040	Rosendahl	2	-33,3	44	-22,8	1	-50,0	32	-28,9	-	-
558 044	Senden	11	-	163	-	3	-	22	-	2	-
<b>562 000</b>	<b>Kreis Recklinghausen</b>	<b>75</b>	<b>-</b>	<b>1 929</b>	<b>+0,3</b>	<b>48</b>	<b>+2,1</b>	<b>1 506</b>	<b>+1,3</b>	<b>12</b>	<b>-</b>
562 004	Castrop-Rauxel, Stadt	7	-	216	-6,9	6	-	190	-7,8	1	-
562 008	Datteln, Stadt	6	+20,0	169	+30,0	5	+25,0	164	+31,2	-	-
562 012	Dorsten, Stadt	14	-	208	+4,0	9	-	149	+5,7	-	-
562 014	Gladbeck, Stadt	5	-	244	-	3	-	219	-	1	-
562 016	Haltern am See, Stadt	8	-	193	-3,5	7	+16,7	189	+4,4	-	-
562 020	Herten, Stadt	7	-	162	+3,8	4	-	123	+5,1	3	-
562 024	Marl, Stadt	11	-8,3	251	-3,8	5	-16,7	204	-4,7	2	-
562 028	Oer-Erkenschwick, Stadt	2	-	84	-	2	-	84	-	-	-
562 032	Recklinghausen, Stadt	11	-	350	-3,8	5	-	165	-7,8	4	-
562 036	Waltrop, Stadt	4	-	52	-1,9	2	-	19	-5,0	1	-





## Noch: 5.1 Gästezimmer in der Hotellerie und Stellplätze

Juli

Amtliche Schlüsselnummer	Verwaltungsbezirk	Hotellerie insgesamt				Hotels				Hotels	
		Betriebe		Gästezimmer <sup>1)</sup>		Betriebe		Gästezimmer <sup>1)</sup>		Betriebe	
		ge-öffnete	Veränderung <sup>2)</sup>	angebotene	Veränderung <sup>2)</sup>	ge-öffnete	Veränderung <sup>2)</sup>	angebotene	Veränderung <sup>2)</sup>	ge-öffnete	Veränderung <sup>2)</sup>
<b>566 000</b>	<b>Kreis Steinfurt</b>	<b>133</b>	<b>+3,9</b>	<b>1 932</b>	<b>+4,3</b>	<b>84</b>	<b>+3,7</b>	<b>1 386</b>	<b>+3,4</b>	<b>7</b>	<b>-</b>
566 004	Altenberge	3	-	86	-	1	-	60	-	-	-
566 008	Emsdetten, Stadt	8	-	143	-	7	-	121	-	-	-
566 012	Greven, Stadt	9	+12,5	165	+13,0	6	+20,0	113	+20,2	1	-
566 016	Hörstel, Stadt	13	+8,3	141	+3,7	8	-	108	-0,9	-	-
566 020	Hopsten	2	-	17	-	2	-	17	-	-	-
566 024	Horstmar, Stadt	4	-	38	-15,6	3	-	32	-13,5	-	-
566 028	Ibbenbüren, Stadt	9	-10,0	183	-4,2	6	-	131	-	-	-100,0
566 032	Ladbergen	6	-	77	+1,3	3	-	41	+2,5	1	-
566 036	Laer	3	-	41	-	1	-	20	-	-	-
566 040	Lengerich, Stadt	5	-	72	-	3	-	47	-	1	-
566 044	Lienen	5	-	57	-	2	-	24	-	-	-
566 048	Lotte	1	-	7	-	1	-	7	-	-	-
566 052	Metelen	4	-	63	+80,0	-	-	-	-	1	-
566 056	Mettingen	4	-	47	-	1	-	18	-	-	-
566 060	Neuenkirchen	3	-	50	+8,7	1	-	29	+16,0	1	-
566 064	Nordwalde	2	-	19	-	2	-	19	-	-	-
566 068	Ochtrup, Stadt	4	-	34	-	4	-	34	-	-	-
566 072	Recke	5	-	49	-	3	-	35	-	-	-
566 076	Rheine, Stadt	17	+6,3	266	+7,7	13	-	216	+2,4	2	+100,0
566 080	Saerbeck	4	-	70	+1,4	3	-	64	-	-	-
566 084	Steinfurt, Stadt	7	+16,7	108	+0,9	5	+25,0	96	+11,6	-	-
566 088	Tecklenburg, Stadt	13	+18,2	165	+11,5	7	+16,7	120	+11,1	-	-
566 092	Westerkappeln	-	-	-	-	-	-	-	-	-	-
566 096	Wettringen	2	-	34	-	2	-	34	-	-	-
<b>570 000</b>	<b>Kreis Warendorf</b>	<b>67</b>	<b>-</b>	<b>1 118</b>	<b>+0,8</b>	<b>48</b>	<b>-2,0</b>	<b>802</b>	<b>-1,4</b>	<b>5</b>	<b>-</b>
570 004	Ahlen, Stadt	8	-11,1	113	-7,4	8	-11,1	113	-7,4	-	-
570 008	Beckum, Stadt	7	-	114	-	6	-	104	-1,0	1	-
570 012	Beelen	2	-	20	+5,3	2	-	20	+5,3	-	-
570 016	Drensteinfurt, Stadt	5	-	52	-1,9	5	-	52	-1,9	-	-
570 020	Ennigerloh, Stadt	4	-	60	-	3	-	48	-	-	-
570 024	Everswinkel	4	+33,3	47	+34,3	1	-	14	-	-	-
570 028	Oelde, Stadt	9	-	245	-	7	-	167	-	1	-
570 032	Ostbevern	3	-	34	-	2	-	26	-	-	-
570 036	Sassenberg, Stadt	3	-	32	+6,7	1	-	13	+8,3	-	-
570 040	Sendenhorst, Stadt	3	-	48	+17,1	2	-	31	-	-	-
570 044	Telgte, Stadt	5	-	97	-	3	-	64	-	2	-
570 048	Wadersloh	4	-	57	-1,7	2	-	27	-	-	-
570 052	Warendorf, Stadt	10	-	199	-1,0	6	-	123	-1,6	1	-
<b>500 000</b>	<b>Reg.-Bez. Münster</b>	<b>539</b>	<b>+0,9</b>	<b>11 793</b>	<b>+0,6</b>	<b>362</b>	<b>+2,5</b>	<b>8 930</b>	<b>+1,2</b>	<b>65</b>	<b>-3,0</b>
<b>711 000</b>	<b>Kreisfreie Stadt Bielefeld</b>	<b>47</b>	<b>-2,1</b>	<b>1 784</b>	<b>-1,5</b>	<b>32</b>	<b>-</b>	<b>1 199</b>	<b>-0,8</b>	<b>12</b>	<b>-7,7</b>
<b>754 000</b>	<b>Kreis Gütersloh</b>	<b>93</b>	<b>+4,5</b>	<b>1 891</b>	<b>+2,0</b>	<b>49</b>	<b>+4,3</b>	<b>1 332</b>	<b>+1,4</b>	<b>14</b>	<b>-</b>
754 004	Borgholzhausen, Stadt	3	+50,0	54	+116,0	2	+100,0	47	+161,1	-	-
754 008	Gütersloh, Stadt	19	+5,6	459	-0,9	11	-	342	-3,7	5	-
754 012	Halle (Westf.), Stadt	7	-	212	+2,4	2	-	135	-	2	-
754 016	Harsewinkel, Stadt	9	-	253	+0,8	6	-	220	+0,9	1	-
754 020	Herzebrock-Clarholz	3	-	49	-	2	-	43	-	-	-
754 024	Langenberg	3	-	32	-22,0	1	-	20	-31,0	-	-
754 028	Rheda-Wiedenbrück, Stadt	14	+16,7	306	+6,3	7	+16,7	198	+5,3	3	-
754 032	Rietberg, Stadt	5	-	65	-	5	-	65	-	-	-
754 036	Schloß Holte-Stukenbrock, Stadt	9	-	149	+0,7	3	-	52	+2,0	1	-
754 040	Steinhagen	4	+33,3	59	+34,1	2	+100,0	46	+48,4	-	-
754 044	Verl	7	-	106	+1,9	4	-	68	+3,0	1	-
754 048	Versmold, Stadt	4	-20,0	82	-19,6	2	-33,3	69	-22,5	-	-
754 052	Werther (Westf.), Stadt	6	-	65	-3,0	2	-	27	+3,8	1	-

## auf Campingplätzen nach Verwaltungsbezirken

2007

Davon garnis										Campingplätze ohne Dauercamping				Amtliche Schlüsselnummer
Gästezimmer <sup>1)</sup>		Gasthöfe				Pensionen				Betriebe		Stellplätze		
angebotene	Veränderung <sup>2)</sup>	geöffnete	Veränderung <sup>2)</sup>	angebotene	Veränderung <sup>2)</sup>	geöffnete	Veränderung <sup>2)</sup>	angebotene	Veränderung <sup>2)</sup>	geöffnete	Veränderung <sup>2)</sup>	angebotene	Veränderung <sup>2)</sup>	
<b>123</b>	<b>+3,4</b>	<b>26</b>	<b>+4,0</b>	<b>213</b>	<b>-1,8</b>	<b>16</b>	<b>+6,7</b>	<b>210</b>	<b>+20,0</b>	<b>15</b>	<b>-</b>	<b>1 220</b>	<b>+0,8</b>	<b>566 000</b>
-	-	1	-	6	-	1	-	20	-	-	-	-	-	566 004
-	-	-	-	-	-	1	-	22	-	-	-	-	-	566 008
32	-	1	-	5	-	1	-	15	-	1	-	20	-	566 012
-	-	4	-	27	-	1	x	6	x	1	-	150	-	566 016
-	-	-	-	-	-	-	-	-	-	-	-	-	-	566 020
-	-	1	-	6	-25,0	-	-	-	-	-	-	-	-	566 024
-	-100,0	2	-	34	+3,0	1	-	18	-	2	-	30	-	566 028
13	-	1	-	9	-	1	-	14	-	2	-	150	-	566 032
-	-	2	-	21	-	-	-	-	-	-	-	-	-	566 036
19	-	1	-	6	-	-	-	-	-	2	-	62	+19,2	566 040
-	-	-	-	-	-	3	-	33	-	1	-	60	-	566 044
-	-	-	-	-	-	-	-	-	-	-	-	-	-	566 048
14	-	1	-	6	-	2	-	43	+186,7	-	-	-	-	566 052
-	-	2	-	21	-	1	-	8	-	1	-	40	-	566 056
14	-	1	-	7	-	-	-	-	-	-	-	-	-	566 060
-	-	-	-	-	-	-	-	-	-	-	-	-	-	566 064
-	-	-	-	-	-	-	-	-	-	-	-	-	-	566 068
-	-	1	-	6	-	1	-	8	-	-	-	-	-	566 072
31	+72,2	2	-	19	+5,6	-	-	-	-	-	-	-	-	566 076
-	-	-	-	-	-	1	-	6	+20,0	-	-	-	-	566 080
-	-	2	-	12	-42,9	-	-	-	-	-	-	-	-	566 084
-	-	4	+33,3	28	+21,7	2	-	17	-	3	-	533	-	566 088
-	-	-	-	-	-	-	-	-	-	1	-	5	-	566 092
-	-	-	-	-	-	-	-	-	-	1	-	170	-	566 096
<b>100</b>	<b>+1,0</b>	<b>3</b>	<b>+50,0</b>	<b>28</b>	<b>+75,0</b>	<b>11</b>	<b>-</b>	<b>188</b>	<b>+3,9</b>	<b>3</b>	<b>-</b>	<b>81</b>	<b>+6,6</b>	<b>570 000</b>
-	-	-	-	-	-	-	-	-	-	-	-	-	-	570 004
10	+11,1	-	-	-	-	-	-	-	-	-	-	-	-	570 008
-	-	-	-	-	-	-	-	-	-	-	-	-	-	570 012
-	-	-	-	-	-	1	-	12	-	-	-	-	-	570 016
-	-	1	x	12	x	2	-	21	-	-	-	-	-	570 020
-	-	-	-	-	-	1	-	40	-	-	-	-	-	570 024
38	-	-	-	-	-	1	-	-	-	-	-	-	-	570 028
-	-	1	-	8	-	-	-	-	-	-	-	-	-	570 032
-	-	-	-	-	-	2	-	19	+5,6	2	-	75	+7,1	570 036
-	-	-	-	-	-	1	-	17	+70,0	-	-	-	-	570 040
33	-	-	-	-	-	-	-	-	-	-	-	-	-	570 044
-	-	-	-	-	-	2	-	30	-3,2	-	-	-	-	570 048
19	-	1	-	8	-	2	-	49	-	1	-	6	-	570 052
<b>1 653</b>	<b>-2,4</b>	<b>67</b>	<b>-4,3</b>	<b>560</b>	<b>-8,2</b>	<b>45</b>	<b>+2,3</b>	<b>650</b>	<b>+8,9</b>	<b>41</b>	<b>+20,6</b>	<b>2 184</b>	<b>+14,4</b>	<b>500 000</b>
<b>550</b>	<b>-3,2</b>	<b>2</b>	<b>-</b>	<b>19</b>	<b>-</b>	<b>1</b>	<b>-</b>	<b>16</b>	<b>-</b>	<b>2</b>	<b>-</b>	<b>145</b>	<b>+38,1</b>	<b>711 000</b>
<b>290</b>	<b>+0,7</b>	<b>22</b>	<b>+10,0</b>	<b>192</b>	<b>+8,5</b>	<b>8</b>	<b>-</b>	<b>77</b>	<b>+2,7</b>	<b>4</b>	<b>-</b>	<b>150</b>	<b>-</b>	<b>754 000</b>
-	-	1	-	7	-	-	-	-	-	-	-	-	-	754 004
95	-	2	+100,0	16	+128,6	1	-	6	-	-	-	-	-	754 008
40	-	2	-	26	+23,8	1	-	11	-	-	-	-	-	754 012
8	-	2	-	25	-	-	-	-	-	-	-	-	-	754 016
-	-	1	-	6	-	-	-	-	-	-	-	-	-	754 020
-	-	1	-	7	-	1	-	5	-	-	-	-	-	754 024
79	+2,6	4	+33,3	29	+26,1	-	-	-	-	-	-	-	-	754 028
-	-	-	-	-	-	-	-	-	-	-	-	-	-	754 032
35	-	3	-	25	-7,4	2	-	37	+5,7	3	-	100	-	754 036
-	-	2	-	13	-	-	-	-	-	-	-	-	-	754 040
18	-	2	-	20	-	-	-	-	-	-	-	-	-	754 044
-	-	-	-	-	-	2	-	13	-	1	-	50	-	754 048
15	-	2	-	18	-14,3	1	-	5	-	-	-	-	-	754 052

## Noch: 5.1 Gästezimmer in der Hotellerie und Stellplätze

Juli

Amtliche Schlüsselnummer	Verwaltungsbezirk	Hotellerie insgesamt									
		Hotels								Hotels	
		Betriebe		Gästezimmer <sup>1)</sup>		Betriebe		Gästezimmer <sup>1)</sup>		Betriebe	
		ge- öffnete	Verände- rung <sup>2)</sup>	ange- botene	Verände- rung <sup>2)</sup>	ge- öffnete	Verände- rung <sup>2)</sup>	ange- botene	Verände- rung <sup>2)</sup>	ge- öffnete	Verände- rung <sup>2)</sup>
<b>758 000</b>	<b>Kreis Herford</b>	<b>49</b>	<b>-</b>	<b>893</b>	<b>+1,8</b>	<b>29</b>	<b>+7,4</b>	<b>638</b>	<b>+4,8</b>	<b>9</b>	<b>-10,0</b>
758 004	Bünde, Stadt	6	-	80	+1,3	1	-	20	-	3	-
758 008	Enger, Stadt	1	-	12	-	1	-	12	-	-	-
758 012	Herford, Stadt	14	+7,7	309	+3,7	12	+20,0	273	+10,1	2	-33,3
758 016	Hiddenhausen	4	-	95	+10,5	4	-	95	+10,5	-	-
758 020	Kirchlengern	1	-	10	-	1	-	10	-	-	-
758 024	Löhne, Stadt	7	-	104	-4,6	3	-	32	-13,5	2	-
758 028	Rödinghausen	3	-25,0	32	-	-	-	-	-	-	-
758 032	Spenge, Stadt	3	-	30	-	1	-	11	-	-	-
758 036	Vlotho, Stadt	10	-	221	-	6	-	185	-	2	-
<b>762 000</b>	<b>Kreis Höxter</b>	<b>96</b>	<b>+1,1</b>	<b>1 746</b>	<b>+0,9</b>	<b>45</b>	<b>+2,3</b>	<b>1 164</b>	<b>+3,3</b>	<b>4</b>	<b>-</b>
762 004	Bad Driburg, Stadt	28	-	611	+2,3	10	+11,1	370	+10,8	1	-
762 008	Beverungen, Stadt	14	-	262	+0,8	6	-	168	+1,2	1	-
762 012	Borgentreich, Stadt	1	x	5	x	-	-	-	-	-	-
762 016	Brakel, Stadt	8	-	117	-0,8	5	-	97	-1,0	-	-
762 020	Höxter, Stadt	22	-	384	-0,3	10	-	265	+1,1	1	-
762 024	Marienmünster, Stadt	4	-	54	-	2	-	24	-	-	-
762 028	Nieheim, Stadt	6	-	132	-2,2	3	-	93	-3,1	-	-
762 032	Steinheim, Stadt	2	-	30	-	2	-	30	-	-	-
762 036	Warburg, Stadt	9	-	95	-	6	-	66	-	1	-
762 040	Willebadessen, Stadt	2	-	56	-	1	-	51	-	-	-
<b>766 000</b>	<b>Kreis Lippe</b>	<b>204</b>	<b>-2,9</b>	<b>4 200</b>	<b>-1,6</b>	<b>90</b>	<b>-3,2</b>	<b>2 402</b>	<b>+0,3</b>	<b>13</b>	<b>+8,3</b>
766 004	Augustdorf	1	-	8	-	-	-	-	-	1	-
766 008	Bad Salzuflen, Stadt	65	-5,8	1 648	-2,1	18	-5,3	839	+1,1	3	-
766 012	Barntrup, Stadt	2	-	16	-	1	-	11	-	-	-
766 016	Blomberg, Stadt	5	-	99	+1,0	4	-	90	-	1	-
766 020	Detmold, Stadt	18	-	341	+2,7	11	-8,3	177	-8,3	4	+33,3
766 024	Dörentrup	8	-11,1	135	-1,5	2	-33,3	47	-4,1	-	-
766 028	Extertal	4	-	115	+0,9	3	-	96	+1,1	-	-
766 032	Horn-Bad Meinberg, Stadt	40	-11,1	893	-12,3	13	-18,8	445	-9,9	1	-
766 036	Kalletal	9	-	116	+0,9	5	-	60	-1,6	-	-
766 040	Lage, Stadt	10	+11,1	97	+12,8	5	+25,0	35	+9,4	1	-
766 044	Lemgo, Stadt	10	+11,1	175	+2,3	7	-	152	-1,3	-	-
766 048	Leopoldshöhe	3	-	31	-	1	-	11	-	-	-
766 052	Lügde, Stadt	13	-	262	+0,4	10	-	234	+0,4	1	-
766 056	Oerlinghausen, Stadt	3	+50,0	37	+105,6	3	+50,0	37	+105,6	-	-
766 060	Schieder-Schwalenberg, Stadt	10	+11,1	201	+28,8	6	+20,0	159	+39,5	1	-
766 064	Schlangen	3	-	26	-	1	-	9	-	-	-
<b>770 000</b>	<b>Kreis Minden-Lübbecke</b>	<b>92</b>	<b>-1,1</b>	<b>2 007</b>	<b>-2,2</b>	<b>48</b>	<b>+2,1</b>	<b>1 305</b>	<b>-0,8</b>	<b>7</b>	<b>-</b>
770 004	Bad Oeynhausen, Stadt	21	-8,7	568	-6,3	11	-	356	-1,4	3	-
770 008	Espelkamp, Stadt	5	-	121	-0,8	5	-	121	-0,8	-	-
770 012	Hille	3	+50,0	24	+9,1	1	x	10	x	-	-
770 016	Hüllhorst	2	-33,3	33	-32,7	2	-33,3	33	-32,7	-	-
770 020	Lübbecke, Stadt	2	-	46	-	2	-	46	-	-	-
770 024	Minden, Stadt	16	-	408	-0,5	10	-	321	-0,9	3	-
770 028	Petershagen, Stadt	11	-	128	-	4	-	58	-	-	-
770 032	Porta Westfalica, Stadt	11	+10,0	287	+2,5	7	+16,7	250	+2,5	1	-
770 036	Preußisch-Oldendorf, Stadt	11	-	262	-0,8	2	-	24	-	-	-
770 040	Rahden, Stadt	4	-	53	+1,9	2	-	41	-2,4	-	-
770 044	Stemwede	6	-	77	+4,1	2	-	45	-	-	-



## Noch: 5.1 Gästezimmer in der Hotellerie und Stellplätze

Juli

Amtliche Schlüsselnummer	Verwaltungsbezirk	Hotellerie insgesamt									
		Hotels								Hotels	
		Betriebe		Gästezimmer <sup>1)</sup>		Betriebe		Gästezimmer <sup>1)</sup>		Betriebe	
		ge- öffnete	Verände- rung <sup>2)</sup>	ange- botene	Verände- rung <sup>2)</sup>	ge- öffnete	Verände- rung <sup>2)</sup>	ange- botene	Verände- rung <sup>2)</sup>	ge- öffnete	Verände- rung <sup>2)</sup>
<b>774 000</b>	<b>Kreis Paderborn</b>	<b>90</b>	<b>+2,3</b>	<b>2 019</b>	<b>+4,3</b>	<b>53</b>	<b>+10,4</b>	<b>1 490</b>	<b>+10,0</b>	<b>7</b>	<b>-</b>
774 004	Altenbeken	5	+25,0	41	+24,2	1	x	8	x	-	-
774 008	Bad Lippspringe, Stadt	10	-	391	+10,1	3	+50,0	261	+23,7	1	-
774 012	Borchen	7	-12,5	140	-7,3	2	-	85	-	-	-
774 016	Büren, Stadt	8	+14,3	120	+53,8	4	+33,3	82	+148,5	-	-
774 020	Delbrück, Stadt	5	-16,7	112	-10,4	4	-	97	+1,0	-	-
774 024	Hövelhof	8	-	116	-3,3	6	-	100	-	-	-
774 028	Lichtenau, Stadt	9	-	141	-3,4	4	-	84	-4,5	1	-
774 032	Paderborn, Stadt	24	+4,3	677	+4,3	18	+5,9	517	+5,7	5	-
774 036	Salzkotten, Stadt	4	-	61	-1,6	4	-	61	-1,6	-	-
774 040	Bad Wünnenberg, Stadt	10	+11,1	220	+1,9	7	+16,7	195	+2,6	-	-
<b>700 000</b>	<b>Reg.-Bez. Detmold</b>	<b>671</b>	<b>-0,1</b>	<b>14 540</b>	<b>+0,1</b>	<b>346</b>	<b>+2,4</b>	<b>9 530</b>	<b>+2,2</b>	<b>66</b>	<b>-1,5</b>
	<b>Kreisfreie Städte</b>										
<b>911 000</b>	<b>Bochum</b>	<b>34</b>	<b>+6,3</b>	<b>1 804</b>	<b>+6,4</b>	<b>22</b>	<b>+4,8</b>	<b>1 416</b>	<b>+7,5</b>	<b>8</b>	<b>+14,3</b>
<b>913 000</b>	<b>Dortmund</b>	<b>60</b>	<b>-1,6</b>	<b>2 978</b>	<b>-0,2</b>	<b>32</b>	<b>+3,2</b>	<b>1 837</b>	<b>+1,0</b>	<b>22</b>	<b>-4,3</b>
<b>914 000</b>	<b>Hagen</b>	<b>19</b>	<b>-</b>	<b>509</b>	<b>+0,2</b>	<b>10</b>	<b>-</b>	<b>363</b>	<b>+0,3</b>	<b>4</b>	<b>-</b>
<b>915 000</b>	<b>Hamm</b>	<b>22</b>	<b>-</b>	<b>455</b>	<b>+2,0</b>	<b>15</b>	<b>-</b>	<b>356</b>	<b>+2,3</b>	<b>4</b>	<b>-</b>
<b>916 000</b>	<b>Herne</b>	<b>10</b>	<b>+25,0</b>	<b>247</b>	<b>+49,7</b>	<b>3</b>	<b>-</b>	<b>86</b>	<b>-</b>	<b>6</b>	<b>+20,0</b>
<b>954 000</b>	<b>Ennepe-Ruhr-Kreis</b>	<b>45</b>	<b>-2,2</b>	<b>897</b>	<b>-1,4</b>	<b>34</b>	<b>-2,9</b>	<b>740</b>	<b>-1,9</b>	<b>8</b>	<b>-</b>
954 004	Breckerfeld, Stadt	2	-	23	+4,5	-	-	-	-	1	-
954 008	Ennepetal, Stadt	3	-	57	-	3	-	57	-	-	-
954 012	Gevelsberg, Stadt	2	-	62	-	1	-	43	-	-	-
954 016	Hattingen, Stadt	10	-9,1	175	-7,4	9	-10,0	167	-7,7	1	-
954 020	Herdecke, Stadt	4	-	127	-	3	-	119	-	1	-
954 024	Schwelm, Stadt	7	-	118	-	4	-	77	-	2	-
954 028	Sprockhövel, Stadt	4	-	58	-	4	-	58	-	-	-
954 032	Wetter (Ruhr), Stadt	4	-	92	-	4	-	92	-	-	-
954 036	Witten, Stadt	9	-	185	-	6	-	127	-	3	-
<b>958 000</b>	<b>Hochsauerlandkreis</b>	<b>348</b>	<b>-2,5</b>	<b>6 305</b>	<b>-0,6</b>	<b>148</b>	<b>+2,1</b>	<b>4 121</b>	<b>+1,3</b>	<b>8</b>	<b>-11,1</b>
958 004	Arnsberg, Stadt	17	-	430	+3,9	13	-	391	+2,4	1	-
958 008	Bestwig	9	-	111	+0,9	4	-20,0	79	-8,1	-	-
958 012	Brilon, Stadt	19	+5,6	303	+9,0	11	+10,0	212	+17,1	-	-
958 016	Eslohe (Sauerland)	21	-8,7	280	-8,5	9	-10,0	154	-6,1	-	-
958 020	Hallenberg, Stadt	13	-13,3	293	-7,0	5	-	185	-	-	-
958 024	Marsberg, Stadt	8	-	94	+11,9	5	+25,0	68	+33,3	1	-
958 028	Medebach, Stadt	15	-6,3	150	+4,9	3	-	35	+9,4	-	-
958 032	Meschede, Stadt	22	-4,3	359	-2,2	9	-	230	-0,9	-	-
958 036	Olsberg, Stadt	22	+4,8	443	-1,1	12	+20,0	348	-1,1	-	-
958 040	Schmallenberg, Stadt	82	-2,4	1 536	-2,5	28	-	1 001	-1,3	2	-
958 044	Sundern (Sauerland), Stadt	31	-3,1	386	-2,0	10	-	202	+2,0	-	-
958 048	Winterberg, Stadt	89	-2,2	1 920	+0,6	39	+2,6	1 216	+2,0	4	-20,0
<b>962 000</b>	<b>Märkischer Kreis</b>	<b>82</b>	<b>-</b>	<b>1 462</b>	<b>+4,4</b>	<b>49</b>	<b>-</b>	<b>1 049</b>	<b>+5,7</b>	<b>13</b>	<b>+8,3</b>
962 004	Altena, Stadt	5	-	50	-9,1	1	-50,0	15	-48,3	2	+100,0
962 008	Balve, Stadt	5	-16,7	160	-6,4	3	-25,0	109	-9,2	-	-
962 012	Halver, Stadt	2	-	32	-	2	-	32	-	-	-
962 016	Hemer, Stadt	2	+100,0	29	+190,0	2	+100,0	29	+190,0	-	-
962 020	Herscheid	2	-50,0	21	-44,7	2	-50,0	21	-44,7	-	-
962 024	Iserlohn, Stadt	16	-	372	+9,7	9	+12,5	245	+16,1	4	-
962 028	Kierspe, Stadt	3	+50,0	26	+73,3	2	+100,0	20	+122,2	-	-
962 032	Lüdenscheid, Stadt	13	+8,3	377	+9,0	8	+14,3	320	+10,3	3	-
962 036	Meinerzhagen, Stadt	8	-	87	-1,1	4	-	37	-2,6	2	-
962 040	Menden (Sauerland), Stadt	10	-	97	-4,0	6	-	55	+1,9	1	-
962 044	Nachrodt-Wiblingwerde	2	-	34	-8,1	2	-	34	-8,1	-	-
962 048	Neuenrade, Stadt	6	-	83	+6,4	5	-	75	+7,1	-	-
962 052	Plettenberg, Stadt	3	-	49	+6,5	2	-	39	+8,3	1	-
962 056	Schalksmühle	1	-	7	-	-	-	-	-	-	-
962 060	Werdohl, Stadt	4	-	38	-	1	-	18	-	-	-



## Noch: 5.1 Gästezimmer in der Hotellerie und Stellplätze

Juli

Amtliche Schlüsselnummer	Verwaltungsbezirk	Hotellerie insgesamt									
		Hotels								Hotels	
		Betriebe		Gästezimmer <sup>1)</sup>		Betriebe		Gästezimmer <sup>1)</sup>		Betriebe	
		ge- öffnete	Verände- rung <sup>2)</sup>	ange- botene	Verände- rung <sup>2)</sup>	ge- öffnete	Verände- rung <sup>2)</sup>	ange- botene	Verände- rung <sup>2)</sup>	ge- öffnete	Verände- rung <sup>2)</sup>
<b>966 000</b>	<b>Kreis Olpe</b>	<b>98</b>	<b>+2,1</b>	<b>1 521</b>	<b>+0,8</b>	<b>52</b>	<b>-</b>	<b>1 107</b>	<b>+0,2</b>	<b>3</b>	<b>-</b>
966 004	Attendorn, Stadt	19	+5,6	333	+3,1	12	-	263	+1,5	1	-
966 008	Drolshagen, Stadt	10	+11,1	111	+6,7	5	-	52	+4,0	-	-
966 012	Finnentrop	6	-	70	+1,4	3	-	36	-	-	-
966 016	Kirchhundem	12	-	162	-	5	-	90	-	-	-
966 020	Lennestadt, Stadt	30	-	508	-0,6	17	-	425	-0,2	-	-
966 024	Olpe, Stadt	10	-	168	-0,6	5	-	115	-0,9	2	-
966 028	Wenden	11	-	169	-1,2	5	-	126	-1,6	-	-
<b>970 000</b>	<b>Kreis Siegen-Wittgenstein</b>	<b>108</b>	<b>-1,8</b>	<b>1 604</b>	<b>-3,8</b>	<b>57</b>	<b>+1,8</b>	<b>1 117</b>	<b>-3,5</b>	<b>9</b>	<b>-</b>
970 004	Bad Berleburg, Stadt	26	-3,7	247	-6,4	7	+16,7	97	+4,3	2	-
970 008	Burbach	5	-	54	+1,9	4	-	47	+2,2	-	-
970 012	Erndtebrück	1	-	14	+7,7	1	-	14	+7,7	-	-
970 016	Freudenberg, Stadt	8	-11,1	154	-7,2	6	-14,3	138	-8,6	-	-
970 020	Hilchenbach, Stadt	9	-	121	-	6	-	93	-	1	-
970 024	Kreuztal, Stadt	6	-	67	-1,5	3	+50,0	34	+21,4	-	-
970 028	Bad Laasphe, Stadt	13	-	291	+1,7	8	-	255	-	1	-
970 032	Netphen, Stadt	11	-	124	+7,8	4	-	59	+11,3	-	-
970 036	Neunkirchen	2	-	37	-	2	-	37	-	-	-
970 040	Siegen, Stadt	19	-5,0	374	-19,4	9	-10,0	227	-27,9	5	-
970 044	Wilnsdorf	8	+14,3	121	+49,4	7	+16,7	116	+58,9	-	-
<b>974 000</b>	<b>Kreis Soest</b>	<b>125</b>	<b>-3,1</b>	<b>2 571</b>	<b>-1,4</b>	<b>47</b>	<b>-4,1</b>	<b>1 366</b>	<b>-2,0</b>	<b>12</b>	<b>-</b>
974 004	Anröchte	2	-	28	-	1	-	23	-	-	-
974 008	Bad Sassendorf	29	-6,5	560	-4,4	9	-10,0	305	-2,9	5	-
974 012	Ense	3	-	29	-3,3	2	-	23	-4,2	-	-
974 016	Erwitte, Stadt	17	-	382	-	6	-	154	-	-	-
974 020	Geseke, Stadt	2	-	108	-1,8	2	-	108	-1,8	-	-
974 024	Lippetal	5	-	36	-7,7	1	-	8	-27,3	-	-
974 028	Lippstadt, Stadt	26	-	692	+2,1	9	-	349	-	1	-
974 032	Möhnesee	7	-	110	-0,9	3	-	83	-	-	-
974 036	Rüthen, Stadt	3	-	53	-	3	-	53	-	-	-
974 040	Soest, Stadt	9	-	188	-	4	-	85	-	2	-
974 044	Warstein, Stadt	12	-7,7	197	-6,2	3	-25,0	91	-12,5	2	-
974 048	Welper	1	-	15	-	-	-	-	-	-	-
974 052	Werl, Stadt	6	-14,3	143	-3,4	2	-	65	-	2	-
974 056	Wickede (Ruhr)	3	-	30	-	2	-	19	-	-	-
<b>978 000</b>	<b>Kreis Unna</b>	<b>53</b>	<b>-</b>	<b>1 236</b>	<b>-0,1</b>	<b>30</b>	<b>-</b>	<b>816</b>	<b>-0,2</b>	<b>14</b>	<b>-</b>
978 004	Bergkamen, Stadt	4	+33,3	45	+28,6	2	+100,0	24	+71,4	1	-
978 008	Bönen	1	-	6	-14,3	-	-	-	-	-	-
978 012	Fröndenberg/Ruhr, Stadt	3	-	69	-	1	-	29	-	1	-
978 016	Holzwickede	3	-	110	-	-	-	-	-	3	-
978 020	Kamen, Stadt	7	-12,5	188	-4,1	5	-16,7	160	-4,8	1	-
978 024	Lünen, Stadt	8	-	287	-1,7	6	-	264	-1,9	1	-
978 028	Schwerte, Stadt	7	-	78	+4,0	5	-	53	+1,9	1	-
978 032	Selm, Stadt	3	-	42	-	1	-	16	-	1	-
978 036	Unna, Stadt	9	+12,5	241	+3,4	3	-	117	-	4	-
978 040	Werne, Stadt	8	-11,1	170	-4,5	7	-	153	-	1	-
<b>900 000</b>	<b>Reg.-Bez. Arnsberg</b>	<b>1 004</b>	<b>-1,1</b>	<b>21 589</b>	<b>+0,5</b>	<b>499</b>	<b>+0,6</b>	<b>14 374</b>	<b>+1,1</b>	<b>111</b>	<b>+0,9</b>
	<b>Nordrhein-Westfalen</b>	<b>4 114</b>	<b>-0,3</b>	<b>114 306</b>	<b>+0,4</b>	<b>2 217</b>	<b>+0,8</b>	<b>76 559</b>	<b>+0,7</b>	<b>924</b>	<b>+0,1</b>



## auf Campingplätzen nach Verwaltungsbezirken

2007

Davon										Campingplätze ohne Dauercamping				Amtliche Schlüsselnummer
garnis		Gasthöfe				Pensionen				Betriebe		Stellplätze		
Gästezimmer <sup>1)</sup>		Betriebe		Gästezimmer <sup>1)</sup>		Betriebe		Gästezimmer <sup>1)</sup>		Betriebe		Stellplätze		
angebotene	Veränderung <sup>2)</sup>	geöffnete	Veränderung <sup>2)</sup>	angebotene	Veränderung <sup>2)</sup>	geöffnete	Veränderung <sup>2)</sup>	angebotene	Veränderung <sup>2)</sup>	geöffnete	Veränderung <sup>2)</sup>	angebotene	Veränderung <sup>2)</sup>	
<b>34</b>	-	<b>21</b>	<b>+10,5</b>	<b>179</b>	<b>+6,5</b>	<b>22</b>	-	<b>201</b>	<b>-0,5</b>	<b>6</b>	-	<b>763</b>	<b>-5,3</b>	<b>966 000</b>
13	-	2	+100,0	17	+41,7	4	-	40	+2,6	2	-	260	-3,7	966 004
-	-	4	+33,3	40	+14,3	1	-	19	-	1	-	130	-	966 008
-	-	2	-	23	+4,5	1	-	11	-	1	-	20	-	966 012
-	-	3	-	33	-	4	-	39	-	-	-	-	-	966 016
-	-	5	-	30	-	8	-	53	-3,6	-	-	-	-	966 020
21	-	2	-	18	-	1	-	14	-	2	-	353	-8,5	966 024
-	-	3	-	18	-	3	-	25	-	-	-	-	-	966 028
<b>132</b>	-	<b>25</b>	<b>-7,4</b>	<b>211</b>	<b>-5,0</b>	<b>17</b>	<b>-5,6</b>	<b>144</b>	<b>-8,3</b>	<b>7</b>	-	<b>416</b>	-	<b>970 000</b>
20	-	5	-	34	+3,0	12	-14,3	96	-18,6	-	-	-	-	970 004
-	-	1	-	7	-	-	-	-	-	-	-	-	-	970 008
-	-	-	-	-	-	-	-	-	-	-	-	-	-	970 012
-	-	1	-	7	+16,7	1	-	9	-	-	-	-	-	970 016
7	-	2	-	21	-	-	-	-	-	6	-	401	-	970 020
-	-	3	-25,0	33	-17,5	-	-	-	-	-	-	-	-	970 024
7	-	3	-25,0	20	-16,7	1	x	9	x	1	-	15	-	970 028
-	-	4	-	35	+9,4	3	-	30	-	-	-	-	-	970 032
-	-	-	-	-	-	-	-	-	-	-	-	-	-	970 036
98	-	5	-	49	-3,9	-	-	-	-	-	-	-	-	970 040
-	-	1	-	5	-37,5	-	-	-	-	-	-	-	-	970 044
<b>308</b>	<b>-1,6</b>	<b>26</b>	-	<b>241</b>	<b>+9,0</b>	<b>40</b>	<b>-4,8</b>	<b>656</b>	<b>-3,5</b>	<b>10</b>	-	<b>1 088</b>	<b>+0,1</b>	<b>974 000</b>
-	-	1	-	5	-	-	-	-	-	-	-	-	-	974 004
82	-5,7	4	-	30	-	11	-8,3	143	-7,7	1	-	85	-5,6	974 008
-	-	1	-	6	-	-	-	-	-	-	-	-	-	974 012
-	-	-	-	-	-	11	-	228	-	1	-	42	-	974 016
-	-	-	-	-	-	-	-	-	-	-	-	-	-	974 020
-	-	4	-	28	-	-	-	-	-	1	-	60	-	974 024
38	-	2	-	58	+52,6	14	-	247	-2,4	1	-	70	-	974 028
-	-	1	-	4	-	3	-	23	-4,2	2	-	155	-	974 032
-	-	-	-	-	-	-	-	-	-	2	-	616	-0,6	974 036
76	-	3	-	27	-	-	-	-	-	-	-	-	-	974 040
48	-	6	-	43	-	1	-	15	-	2	-	60	+20,0	974 044
-	-	1	-	15	-	-	-	-	-	-	-	-	-	974 048
64	-	2	-	14	-	-	-100,0	-	-100,0	-	-	-	-	974 052
-	-	1	-	11	-	-	-	-	-	-	-	-	-	974 056
<b>339</b>	-	<b>9</b>	-	<b>81</b>	<b>+1,3</b>	-	-	-	-	-	-	-	-	<b>978 000</b>
11	-	1	-	10	-	-	-	-	-	-	-	-	-	978 004
-	-	1	-	6	-14,3	-	-	-	-	-	-	-	-	978 008
26	-	1	-	14	-	-	-	-	-	-	-	-	-	978 012
110	-	-	-	-	-	-	-	-	-	-	-	-	-	978 016
24	-	1	-	4	-	-	-	-	-	-	-	-	-	978 020
16	-	1	-	7	-	-	-	-	-	-	-	-	-	978 024
18	+12,5	1	-	7	-	-	-	-	-	-	-	-	-	978 028
17	-	1	-	9	-	-	-	-	-	-	-	-	-	978 032
100	-2,0	2	+100,0	24	+71,4	-	-	-	-	-	-	-	-	978 036
17	-	-	-100,0	-	-100,0	-	-	-	-	-	-	-	-	978 040
<b>3 217</b>	<b>+2,1</b>	<b>203</b>	<b>-3,3</b>	<b>1 911</b>	<b>-0,9</b>	<b>191</b>	<b>-4,0</b>	<b>2 087</b>	<b>-4,0</b>	<b>48</b>	<b>+4,3</b>	<b>3 554</b>	<b>-0,7</b>	<b>900 000</b>
<b>27 291</b>	<b>+1,0</b>	<b>503</b>	<b>-2,1</b>	<b>4 509</b>	<b>-1,7</b>	<b>470</b>	<b>-3,9</b>	<b>5 947</b>	<b>-4,5</b>	<b>221</b>	<b>+5,2</b>	<b>13 841</b>	<b>+2,3</b>	

## 5.2 Gästezimmer in der Hotellerie und Stellplätze auf

Juli

Lfd. Nr.	Gemeindegruppe Reisegebiet	Hotellerie insgesamt				Hotels				Hotels	
		Betriebe		Gästezimmer <sup>1)</sup>		Betriebe		Gästezimmer <sup>1)</sup>		Betriebe	
		ge- öffnete	Verände- rung <sup>2)</sup>	ange- botene	Verände- rung <sup>2)</sup>	ge- öffnete	Verände- rung <sup>2)</sup>	ange- botene	Verände- rung <sup>2)</sup>	ge- öffnete	Verände- rung <sup>2)</sup>
<b>Gemeinde</b>											
1	Mineral-, Moor-, Sole- und Thermalbäder	289	-4,3	7 889	-2,0	108	-2,7	4 428	+0,7	39	-
2	Heilklimatische Kurorte	109	-1,8	2 383	+0,2	53	-	1 621	+0,7	4	-20,0
3	Kneippkurorte	110	+6,8	2 093	+5,1	67	+9,8	1 574	+5,3	7	+16,7
4	Kneippheilbäder	140	-1,4	2 314	-0,6	52	+4,0	1 490	+1,7	10	-
5	<b>Heilbäder zusammen</b>	<b>648</b>	<b>-1,5</b>	<b>14 679</b>	<b>-0,5</b>	<b>280</b>	<b>+1,8</b>	<b>9 113</b>	<b>+1,6</b>	<b>60</b>	<b>-</b>
6	Luftkurorte	226	-2,2	3 433	-1,7	110	-0,9	2 209	-0,8	8	-
7	Erholungsorte	217	-3,1	3 737	-2,5	113	-3,4	2 620	-1,9	18	-
8	Sonstige Gemeinden	3 023	+0,3	92 457	+0,7	1 714	+1,0	62 617	+0,7	838	+0,1
<b>Reise</b>											
9	Eifel und Region Aachen	270	-	5 492	-0,5	169	-1,2	3 782	-1,3	52	+4,0
10	Niederrhein	427	+1,9	11 343	-0,8	250	+1,2	8 165	-2,3	111	+4,7
11	Münsterland	433	+1,2	8 615	+0,8	296	+2,4	6 408	+1,1	45	-4,3
12	Teutoburger Wald	671	-0,1	14 540	+0,1	346	+2,4	9 530	+2,2	66	-1,5
13	Sauerland	653	-1,7	11 859	-	296	+0,3	7 643	+1,1	36	-
14	Siegerland-Wittgenstein	108	-1,8	1 604	-3,8	57	+1,8	1 117	-3,5	9	-
15	Bergisches Land	232	-1,7	5 946	+0,2	163	-1,2	4 513	-	49	-3,9
16	Bonn und Rhein-Sieg-Kreis	223	-1,8	7 501	-0,2	118	-	5 332	+0,4	71	-5,3
17	Köln und Region	336	-0,9	16 094	-0,4	135	+0,7	9 739	+0,7	174	-0,6
18	Düsseldorf und Kreis Mettmann	300	-	15 187	+2,6	114	-1,7	9 065	+2,4	175	+1,7
19	Ruhrgebiet	461	-	16 125	+1,6	273	+0,7	11 265	+1,4	136	+0,7
20	<b>Nordrhein-Westfalen</b>	<b>4 114</b>	<b>-0,3</b>	<b>114 306</b>	<b>+0,4</b>	<b>2 217</b>	<b>+0,8</b>	<b>76 559</b>	<b>+0,7</b>	<b>924</b>	<b>+0,1</b>

1) nur Gästezimmer in Betrieben der klassischen Hotellerie; ein Appartement oder eine Wohnung zählt dabei wie ein Gästezimmer – 2) Veränderung ge-

## Campingplätzen nach Gemeindegruppen und Reisegebieten

2007

Davon										Campingplätze ohne Dauercamping				Lfd. Nr.
garnis		Gasthöfe				Pensionen				Betriebe		Stellplätze		
Gästezimmer <sup>1)</sup>		Betriebe		Gästezimmer <sup>1)</sup>		Betriebe		Gästezimmer <sup>1)</sup>		Betriebe		Stellplätze		
angebotene	Veränderung <sup>2)</sup>	geöffnete	Veränderung <sup>2)</sup>	angebotene	Veränderung <sup>2)</sup>	geöffnete	Veränderung <sup>2)</sup>	angebotene	Veränderung <sup>2)</sup>	geöffnete	Veränderung <sup>2)</sup>	angebotene	Veränderung <sup>2)</sup>	
<b>gruppe</b>														
1 196	-1,2	12	-7,7	129	+7,5	130	-6,5	2 136	-8,2	6	-	469	-1,1	1
250	-6,0	14	-6,7	174	-	38	-	338	+2,7	6	-	343	-2,8	2
168	+17,5	22	-4,3	188	-5,1	14	+7,7	163	+5,2	11	-	1 201	+17,7	3
109	+2,8	35	-5,4	356	-5,3	43	-4,4	359	-6,0	3	+50,0	35	+40,0	4
<b>1 723</b>	<b>-0,1</b>	<b>83</b>	<b>-5,7</b>	<b>847</b>	<b>-2,4</b>	<b>225</b>	<b>-4,3</b>	<b>2 996</b>	<b>-6,2</b>	<b>26</b>	<b>+4,0</b>	<b>2 048</b>	<b>+9,4</b>	<b>5</b>
93	+9,4	47	-	394	+2,3	61	-6,2	737	-7,4	23	-	1 503	-2,3	6
265	-0,7	45	+4,7	402	+5,5	41	-10,9	450	-12,6	25	-3,8	1 472	-6,5	7
25 210	+1,0	328	-2,4	2 866	-3,0	143	-	1 764	+2,6	147	+8,1	8 818	+3,3	8
<b>gebiete</b>														
1 294	+3,2	29	+11,5	222	+11,0	20	-13,0	194	-17,8	26	-3,7	1 426	-8,1	9
2 516	+3,8	46	-2,1	448	+1,4	20	+5,3	214	-2,7	29	+16,0	2 140	-0,9	10
1 181	-2,8	51	-1,9	430	-4,7	41	+2,5	596	+9,4	33	+26,9	1 845	+14,0	11
1 743	-	90	+2,3	752	+0,8	169	-5,6	2 515	-7,5	41	-	2 520	+10,4	12
861	-0,6	153	-2,5	1 480	+0,1	168	-4,5	1 875	-4,1	38	+5,6	3 086	-0,8	13
132	-	25	-7,4	211	-5,0	17	-5,6	144	-8,3	7	-	416	-	14
1 259	+0,6	14	-6,7	112	-8,2	6	+20,0	62	+26,5	11	-8,3	655	-8,4	15
1 829	-2,1	29	-	290	+1,0	5	-	50	-	10	-	325	+3,2	16
6 073	-1,7	19	-13,6	168	-14,3	8	-	114	-	7	-	612	+10,9	17
6 020	+3,0	5	-	41	-4,7	6	-14,3	61	-6,2	3	-	133	-21,3	18
4 383	+3,1	42	-8,7	355	-11,3	10	+11,1	122	+8,9	16	-	683	+7,7	19
<b>27 291</b>	<b>+1,0</b>	<b>503</b>	<b>-2,1</b>	<b>4 509</b>	<b>-1,7</b>	<b>470</b>	<b>-3,9</b>	<b>5 947</b>	<b>-4,5</b>	<b>221</b>	<b>+5,2</b>	<b>13 841</b>	<b>+2,3</b>	<b>20</b>

über dem Vorjahresmonat in %



## **Reisegebiete / Regionen in Nordrhein-Westfalen**



# Nordrhein-Westfalen

## Reisegebiete des Landes

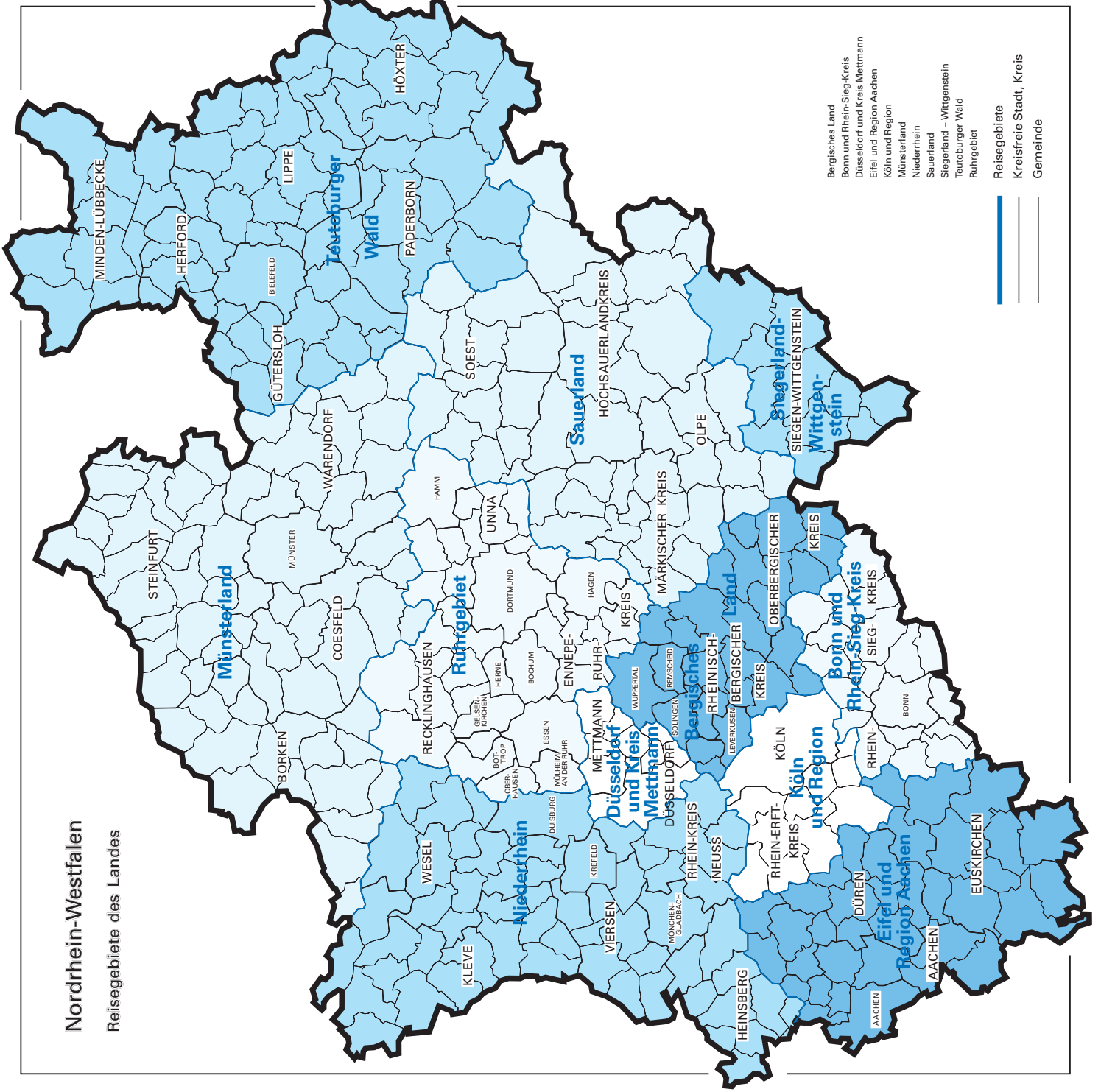

- Bergisches Land
- Bonn und Rhein-Sieg-Kreis
- Düsseldorf und Kreis Mettmann
- Eifel und Region Aachen
- Köln und Region
- Münsterland
- Niederrhein
- Sauerland
- Siegerland – Wittgenstein
- Teutoburger Wald
- Ruhrgebiet

- Reisegebiete
- Kreisfreie Stadt, Kreis
- Gemeinde





## Reisegebiete in Nordrhein-Westfalen

Amtliche Schlüsselnummer	Verwaltungsbezirk	Amtliche Schlüsselnummer	Verwaltungsbezirk
<b>Eifel und Region Aachen</b>		<b>Siegerland-Wittgenstein</b>	
313 000	Aachen, krfr. Stadt	970 000	Kreis Siegen-Wittgenstein
354 000	Kreis Aachen		
358 000	Kreis Düren		<b>Bergisches Land</b>
366 000	Kreis Euskirchen		
	<b>Niederrhein</b>	120 000	Remscheid, krfr. Stadt
112 000	Duisburg, krfr. Stadt	122 000	Solingen, krfr. Stadt
114 000	Krefeld, krfr. Stadt	124 000	Wuppertal, krfr. Stadt
116 000	Mönchengladbach, krfr. Stadt	316 000	Leverkusen, krfr. Stadt
154 000	Kreis Kleve	374 000	Oberbergischer Kreis
162 000	Rhein-Kreis Neuss	378 000	Rheinisch-Bergischer Kreis
166 000	Kreis Viersen		<b>Bonn und Rhein-Sieg-Kreis</b>
170 000	Kreis Wesel	314 000	Bonn, krfr. Stadt
370 000	Kreis Heinsberg	382 000	Rhein-Sieg-Kreis
	<b>Münsterland</b>		<b>Köln und Region</b>
515 000	Münster, krfr. Stadt	315 000	Köln, krfr. Stadt
554 000	Kreis Borken	362 000	Rhein-Erft-Kreis
558 000	Kreis Coesfeld		<b>Düsseldorf und Kreis Mettmann</b>
566 000	Kreis Steinfurt	111 000	Düsseldorf, krfr. Stadt
570 000	Kreis Warendorf	158 000	Kreis Mettmann
	<b>Teutoburger Wald</b>		<b>Ruhrgebiet</b>
711 000	Bielefeld, krfr. Stadt	113 000	Essen, krfr. Stadt
754 000	Kreis Gütersloh	117 000	Mühlheim an der Ruhr, krfr. Stadt
758 000	Kreis Herford	119 000	Oberhausen, krfr. Stadt
762 000	Kreis Höxter	512 000	Bottrop, krfr. Stadt
766 000	Kreis Lippe	513 000	Gelsenkirchen, krfr. Stadt
770 000	Kreis Minden-Lübbecke	562 000	Kreis Recklinghausen
774 000	Kreis Paderborn	911 000	Bochum, krfr. Stadt
	<b>Sauerland</b>	913 000	Dortmund, krfr. Stadt
958 000	Hochsauerlandkreis	914 000	Hagen, krfr. Stadt
962 000	Märkischer Kreis	915 000	Hamm, krfr. Stadt
966 000	Kreis Olpe	916 000	Herne, krfr. Stadt
974 000	Kreis Soest	954 000	Ennepe-Ruhr-Kreis
		978 000	Kreis Unna



## **Kurorte und Erholungsorte in Nordrhein-Westfalen**



# Nordrhein-Westfalen

Kurorte und Erholungsorte des Landes

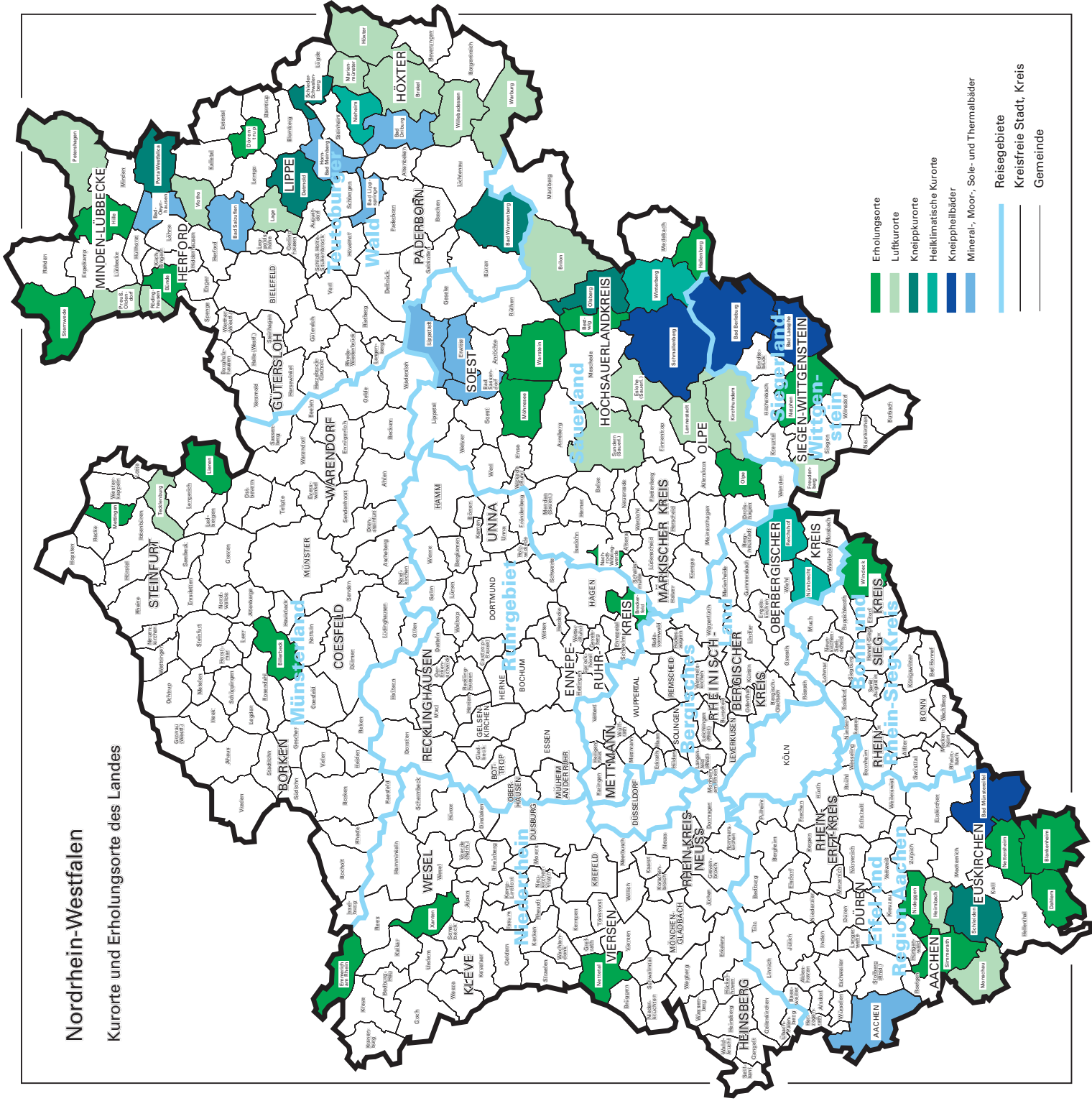



## Kurorte und Erholungsorte in Nordrhein-Westfalen

Amtliche Schlüssel- Nummer	Gemeinde	Amtliche Schlüssel- Nummer	Gemeinde
<b>Mineral-, Moor-, Sole- und Thermalbäder</b>		noch: <b>Luftkurort</b>	
313 000	Aachen, krfr. Stadt	766 040	Lage, Stadt
762 004	Bad Driburg, Stadt	966 020	Lennestadt, Stadt
774 008	Bad Lippspringe, Stadt	762 024	Marienmünster, Stadt
770 004	Bad Oeynhausen, Stadt	354 020	Monschau, Stadt
766 008	Bad Salzuflen, Stadt	770 028	Petershagen, Stadt
974 008	Bad Sassendorf	770 036	Preußisch-Oldendorf, Stadt
974 016	Erwitte, Stadt	758 028	Rödinghausen
766 032	Horn-Bad Meinberg, Stadt	958 044	Sundern (Sauerland), Stadt
974 028	Lippstadt, Stadt	758 036	Vlotho, Stadt
		762 036	Warburg, Stadt
		762 040	Willebadessen, Stadt
<b>Heilklimatischer Kurort</b>		<b>Erholungsort</b>	
762 028	Nieheim, Stadt	382 008	Bad Honnef, Stadt
374 032	Nümbrecht	958 008	Bestwig
374 040	Reichshof	558 008	Billerbeck, Stadt
958 048	Winterberg, Stadt	366 008	Blankenheim
<b>Kneippkurort</b>		758 004	Bünde, Stadt
774 040	Bad Wünnenberg, Stadt	954 004	Breckerfeld, Stadt
958 012	Brilon, Stadt	366 012	Dahlem
766 020	Detmold, Stadt	766 024	Dörentrup
958 036	Olsberg, Stadt	154 008	Emmerich am Rhein, Stadt
770 032	Porta Westfalica, Stadt	958 020	Hallenberg, Stadt
766 060	Schieder-Schwalenberg, Stadt	770 012	Hille
366 036	Schleiden, Stadt	358 016	Hürtgenwald
566 088	Tecklenburg, Stadt	154 032	Kevelaer, Stadt
<b>Kneippheilbad</b>		566 044	Lienen
970 004	Bad Berleburg, Stadt	566 056	Mettingen
970 028	Bad Laasphe, Stadt	974 032	Möhnesee
366 004	Bad Münstereifel, Stadt	962 044	Nachrodt-Wiblingwerde
958 040	Schmallenberg, Stadt	970 032	Netphen, Stadt
<b>Luftkurort</b>		366 032	Nettersheim
762 016	Brakel, Stadt	166 016	Nettetal, Stadt
958 016	Eslohe (Sauerland)	358 044	Nideggen, Stadt
970 016	Freudenberg, Stadt	966 024	Olpe, Stadt
358 012	Heimbach, Stadt	354 028	Simmerath
762 020	Höxter, Stadt	770 044	Stemwede
966 016	Kirchhundem	974 044	Warstein, Stadt
		382 076	Windeck
		170 052	Xanten, Stadt





## **Veröffentlichungen**

## **Veröffentlichungen aus den Fachbereichen Außenhandel, Beherbergung und Straßenverkehrsunfälle**

### **Außenhandel Nordrhein-Westfalens, nach Ländern**

Inhalt: Dieser jährlich erscheinende Bericht enthält Ergebnisse des grenzüberschreitenden Warenverkehrs Nordrhein-Westfalens mit den Ländern der Europäischen Union und den übrigen Ländern. Dargestellt wird die Aus- und Einfuhrmenge sowie der Warenwert nach Ländergruppen, ausgewählten Ländern, Erdteilen und Ländern.

Bestell-Nr. G 34 3 2005 00

Preis: 1,90 EUR

### **Außenhandel Nordrhein-Westfalens, nach Güterabteilungen des Güterverzeichnis für die Produktionsstatistiken**

Inhalt: Dieser jährlich erscheinende Bericht enthält Ergebnisse des grenzüberschreitenden Warenverkehrs Nordrhein-Westfalens mit den Ländern der Europäischen Union und den übrigen Ländern. Dargestellt wird die Aus- und Einfuhrmenge sowie der Warenwert nach Güterabteilungen und Ländern.

Bestell-Nr. G 35 3 2005 00

Preis: 17,80 EUR

### **Außenhandel Nordrhein-Westfalens, nach Warengruppen**

Inhalt: Dieser jährlich erscheinende Bericht enthält Ergebnisse des grenzüberschreitenden Warenverkehrs Nordrhein-Westfalens mit den Ländern der Europäischen Union und den übrigen Ländern. Dargestellt wird die Aus- und Einfuhrmenge sowie der Warenwert nach Warengruppen und Ländern.

Bestell-Nr. G 36 3 2004 00

Preis: 20,20 EUR

**Fachliche Auskünfte zu diesen Veröffentlichungen erteilt Ihnen gerne Siegfried Saitzek und Michael Schumann unter Telefon-Nr. 0211 9449-5822 bzw. 0211 9449-5820**

### **Gäste und Übernachtungen im Reiseverkehr Nordrhein-Westfalens**

Inhalt: Das Heft enthält vorläufige Ergebnisse von Ankünften, Übernachtungen und Aufenthaltsdauer der Gäste in nordrhein-westfälischen Beherbergungsstätten sowie die Zahl der Beherbergungsstätten, Gästebetten und die prozentuale Kapazitätsauslastung gegliedert nach Bade-, Kur-, Erholungsorten und sonstigen Gemeinden, nach Betriebsarten, Regionaleinheiten, Reisegebieten und nach Herkunftsländern. Dargestellt wird die Anzahl, die prozentuale Veränderung gegenüber dem Vorjahresmonat sowie die durchschnittliche Aufenthaltsdauer in Tagen.

Bestell-Nr. G 41 3 2007\*)

Preis: 5,10 EUR (Jahresbezugspreis: 51,00 EUR)

**Fachliche Auskünfte zu diesen Veröffentlichungen erteilen Ihnen gerne Markus Sesterhenn und Ursula Kuroczik unter Telefon-Nr. 0211 9449-5514 bzw. 0211 9449-5445.**

### **Straßenverkehrsunfälle in Nordrhein-Westfalen**

Inhalt: Der Monatsbericht enthält Ergebnisse von Straßenverkehrsunfällen und dabei Verunglückten in Nordrhein-Westfalen nach Unfallkategorien, nach Straßen-, Unfallarten, Unfalltypen, nach Tagesdatum, Ortslage, Art der Verkehrsbeteiligung, Unfallursachen und nach Fehlverhalten der Fahrzeugführer sowie die Anzahl der Verunglückten nach der Schwere der Verletzung, Altersgruppen und Geschlecht. Dargestellt werden die monatlichen und die kumulierten Zahlen, die Vorjahresergebnisse und die prozentuale Veränderung gegenüber den Vorjahreszeiträumen. Auf Gemeindeebene sind Ergebnisse nach Ortslage und Unfallkategorien enthalten.

Bestell-Nr. H 12 3 2007\*)

Preis: 4,40 EUR (Jahresbezugspreis: 44,00 EUR)

**Fachliche Auskünfte zu diesen Veröffentlichungen erteilen Ihnen gerne Petra Focks und Jörg Möller unter Telefon-Nr. 0211 9449-5517 bzw. 0211 9449-5482.**

\*) Bei Bestellungen bitte gewünschten Monat / Vierteljahr angeben (01 = Januar; 02 = Februar usw. bzw. 41 = 1. Vierteljahr; 42 = 2. Vierteljahr usw.)