

Gäste und Übernachtungen im Reiseverkehr Nordrhein-Westfalens

April 2007

Herausgegeben vom
Landesamt für Datenverarbeitung und Statistik Nordrhein-Westfalen
Mauerstraße 51, 40476 Düsseldorf • Postfach 10 11 05, 40002 Düsseldorf
Telefon 0211 9449-01 • Telefax 0211 442006
Internet: <http://www.lids.nrw.de>
E-Mail: poststelle@lids.nrw.de

Erschienen im Juli 2007

Preis der gedruckten Ausgabe:
5,10 EUR (Jahresbezugspreis 51,00 EUR)

Eine kostenlose PDF-Version dieser Ausgabe finden Sie
zum Download im Webshop des LDS NRW.

© Landesamt für Datenverarbeitung und Statistik NRW, Düsseldorf, 2007
Vervielfältigung und Verbreitung, auch auszugsweise, mit Quellenangabe
gestattet.

Inhalt

	Seite
Vorbemerkungen	5
Grafiken	6
Tabellenteil	
1. Entwicklung der Ankünfte und Übernachtungen	11
2. Kapazität und Leistung der Beherbergungsstätten im April 2007 nach	
2.1 Gemeinden	12
2.2 Gemeindegruppen und Betriebsarten	26
2.3 Reisegebieten und Betriebsarten	30
2.4 Reisegebieten und Herkunftsländern	34
3. Leistung der Beherbergungsstätten von Januar bis April 2007 nach	
3.1 Gemeinden	46
3.2 Gemeindegruppen und Betriebsarten	60
3.3 Reisegebieten und Betriebsarten	64
3.4 Reisegebieten und Herkunftsländern	68
4. Leistung der Campingplätze nach Herkunftsländern	80
Karte	
Reisegebiete in Nordrhein-Westfalen	85
Übersicht über die neuen Reisegebiete / Regionen in Nordrhein-Westfalen	87
Karte	
Kur- und Erholungsorte in Nordrhein-Westfalen	91
Verzeichnis der Kurorte und Erholungsorte in Nordrhein-Westfalen	93
Veröffentlichungen	96

Zeichenerklärung

(nach DIN 55 301)

- 0 weniger als die Hälfte von 1 in der letzten besetzten Stelle, jedoch mehr als nichts
- nichts vorhanden (genau null)
- . Zahlenwert unbekannt oder geheim zu halten
- x Tabellenfach gesperrt, weil Aussage nicht sinnvoll
- . . . Angabe fällt später an

Hinweis

Abweichungen in den Summen ergeben sich aus dem Runden der Einzelwerte.

Eventuelle Abweichungen der Monatswerte in Tabelle 1 gegenüber den Monatswerten vorangegangener Statistischer Berichte ergeben sich durch Nachmeldungen.

Vorbemerkungen

In der Beherbergungsstatistik des Reiseverkehrs werden monatlich die angekommenen Gäste und Gästeübernachtungen in Beherbergungsbetrieben und auf Campingplätzen erfasst, wobei die Gäste aus dem Ausland nach dem Herkunftsland (ständiger Wohnsitz) untergliedert werden. Bei Beherbergungsbetrieben wird die Zahl der angebotenen Betten und bei Campingplätzen die Zahl der angebotenen Stellplätze erhoben. Einmal jährlich wird bei Betrieben der klassischen Hotellerie zum Stichtag 31. Juli die Zahl der angebotenen Gästezimmer erfasst und in der Juli-Ausgabe dieses Berichts veröffentlicht.

Die Rechtsgrundlage dieser Erhebung ist das „Gesetz zur Neuordnung der Statistik über die Beherbergung im Reiseverkehr (Beherbergungsstatistikgesetz – BeherbStatG) vom 22. Mai. 2002“ (BGBl. I S. 1642). Nach § 3 (I) dieses Gesetzes werden nur Beherbergungsstätten in die Erhebung einbezogen, die gleichzeitig mehr als acht Gäste vorübergehend aufnehmen können.

Darstellung der Ergebnisse

Die vorliegenden Monatsergebnisse enthalten vorläufige Zahlen. In der Regel weichen aber die endgültigen Ergebnisse nur geringfügig davon ab. In den aufsummierten Teiljahresergebnissen im zweiten Teil des Berichtes fließen jeweils nachträgliche Meldungen von Beherbergungsbetrieben ein, sodass diese Ergebnisse im Laufe des Jahres beständiger werden.

Zurzeit gibt es in Nordrhein-Westfalen acht Gemeinden (von 396), die keine Beherbergungsstätte mit mehr als acht Betten haben. Sie werden in der Erhebung nicht berücksichtigt.

Die Zahl der prädikatisierten Orte in Nordrhein-Westfalen beträgt zurzeit 69. Darunter befinden sich 9 Mineral-, Moor-, Sole- und Thermalbäder, 4 Heilklimatische Kurorte, 8 Kneippkurorte, 4 Kneippheilbäder, 17 Luftkurorte und 27 Erholungsorte. Eine Übersicht der Lage dieser Orte finden Sie am Ende des Berichtes.

Campingplätze und Boardinghouses

Ab dem Berichtsmonat Januar 2004 werden die Gästeankünfte und -übernachtungen für alle Beherbergungsbetriebe einschl. der Campingplätze ausgewiesen. In der fachlichen Gliederung nach Betriebsarten werden ab diesem Zeitpunkt die Campingplätze als eigenständige Betriebsart dargestellt. Wegen des großen Interesses an den Herkunftsländern ausländischer Camper wird die Tabelle 4 aber weiterhin beibehalten.

Boardinghouses sind definitionsgemäß Beherbergungsstätten ohne angebotene Verpflegung, jedoch mit Kochgelegenheit. Ein hotelähnlicher Service ergänzt die Leistung dieses Hauses. Aufgrund ihrer geringen Anzahl in NRW unterliegen die Daten von Boardinghouses der Geheimhaltung. Daher werden sie mit den Erholungs-, Ferien- und Schulungsheimen in einer Summe ausgewiesen.

Geänderte Reisegebiete

Ab Berichtsmonat Januar 2005 umfasst zum einen das Reisegebiet „Köln und Region“ die Ergebnisse der kreisfreien Stadt Köln und die des Rhein-Erft-Kreises. Zum anderen werden unter dem neuen Namen „Düsseldorf und Kreis Mettmann“ die Ergebnisse der beiden Verwaltungsbezirke dargestellt. Eine Übersicht der aktuellen geografischen Abgrenzung der Reisegebiete befindet sich am Ende des Berichtes.

Wegfall der Zimmerauslastung

Ab dem Berichtsmonat Juni 2005 werden die Angaben zur Belegung der Gästezimmer in der Hotellerie nicht mehr erhoben. Die Erfahrungen in der Praxis haben gezeigt, dass mit diesem Merkmal große Belastungen für die Berichtspflichtigen verbunden waren. Der Aussagewert des Merkmals hat diesen Erhebungsaufwand nicht gerechtfertigt.

Aus demselben Grund wird die Anzahl der Gästezimmer in der Hotellerie nur noch jährlich zum Stichtag 31.07. erhoben.

Neue Herkunftsländer

Ab Berichtsmonat Januar 2006 werden bei der Darstellung der Ergebnisse nach Herkunftsländern neue Länder einzeln ausgewiesen. Unter den EU-Ländern erfolgt jetzt auch der Nachweis für Gäste aus den 10 neuen EU-Beitrittsländern. Ebenso werden Gäste aus der „Ukraine“ und aus „Indien“ so wie aus „Australien“ und aus „Neuseeland und Ozeanien“ einzeln ausgewiesen. Da für diese Länder keine Vorjahreswerte vorliegen kann die Veränderung zum Vorjahr nicht berechnet werden. In den Positionen, bei denen eine Vergleichbarkeit zum Vorjahr nicht gegeben ist, wird die Veränderung als „x = Aussage nicht sinnvoll“ dargestellt.

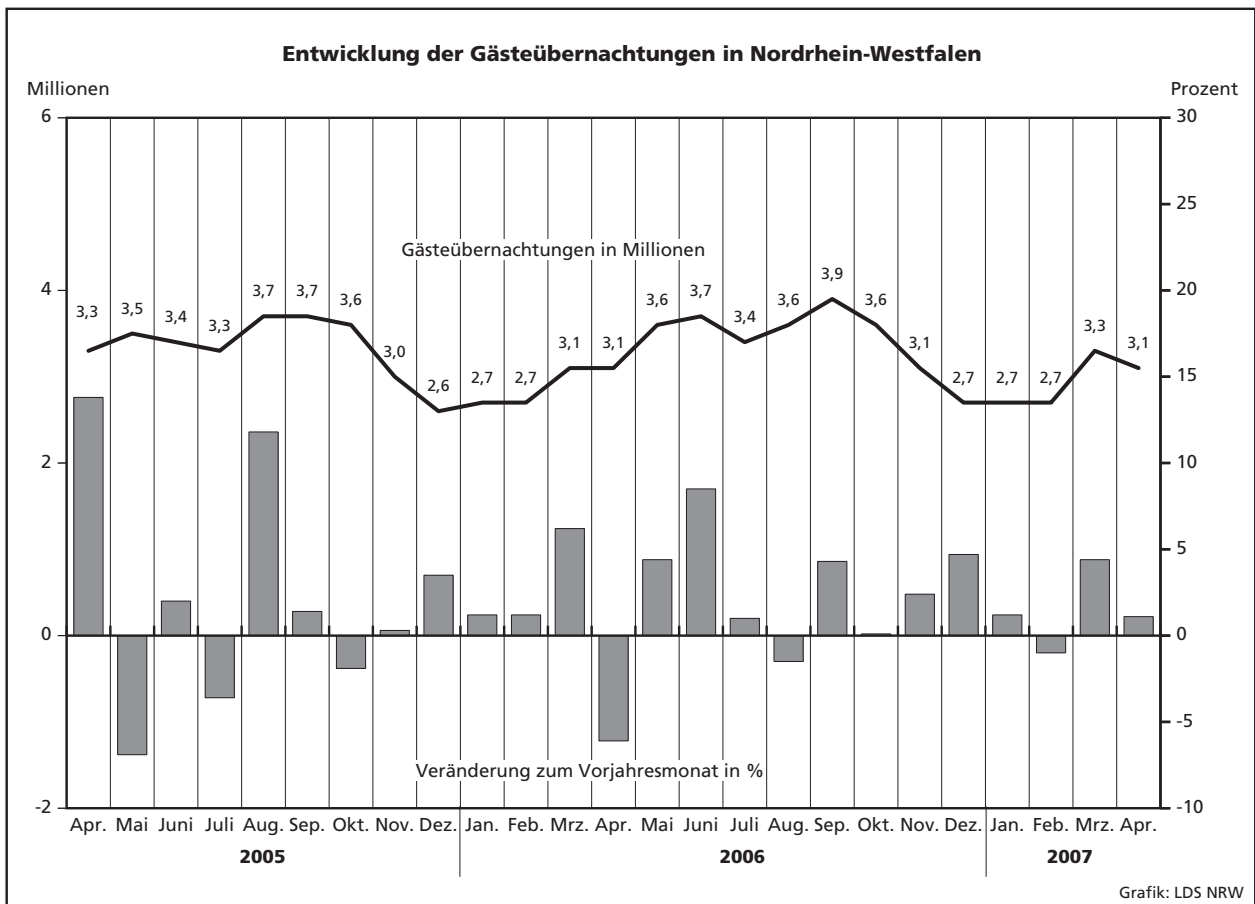
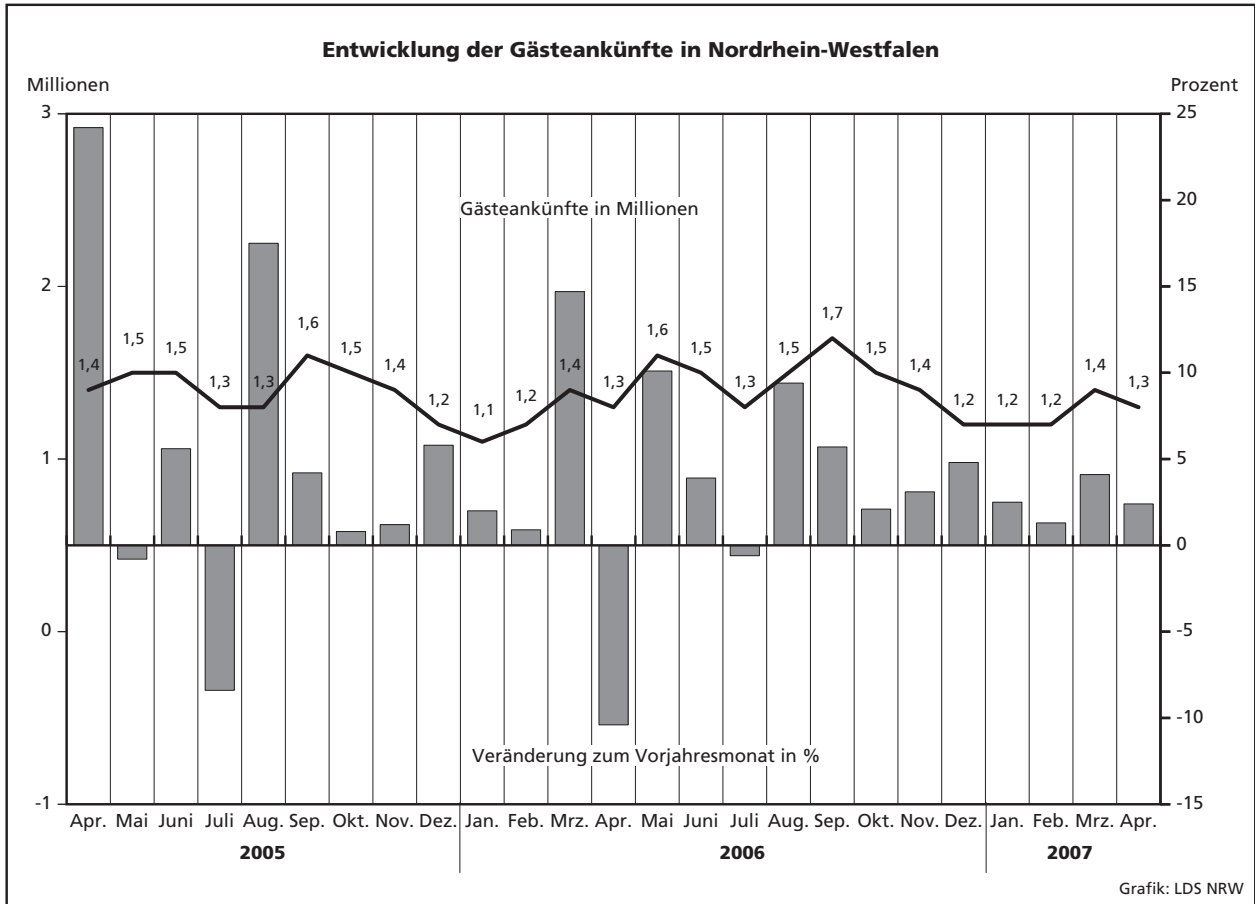

Übernachtungen in NRW je 1 000 Einwohner nach Reisegebieten sowie Anteil der deutschen und ausländischen Gäste im April 2007

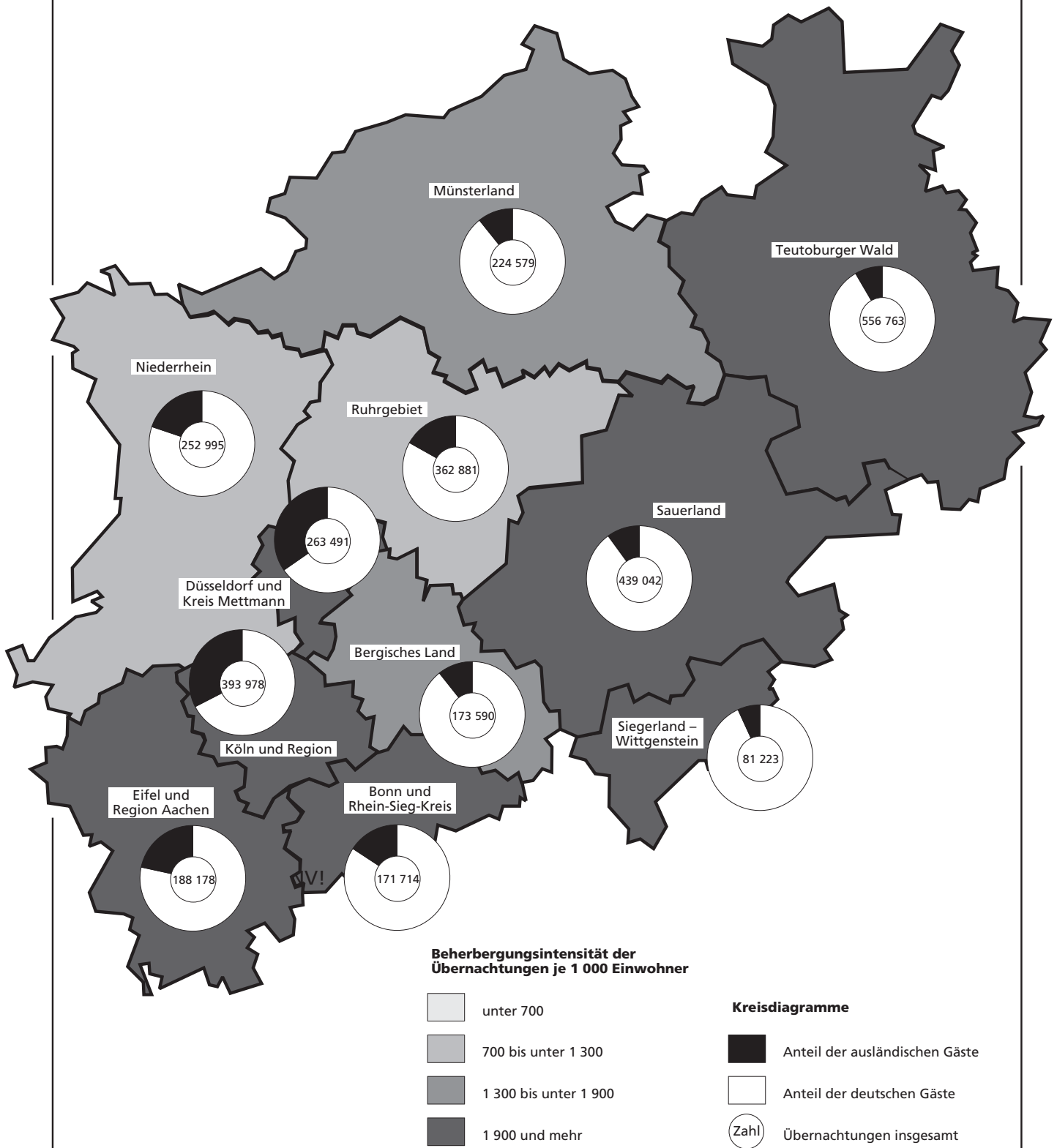

Tabellenteil

2.1 Kapazität und Leistung der Beherber

April

Amtliche Schlüsselnummer	Verwaltungsbezirk	Betriebe		Betten			Mittlere Aufenthaltsdauer ³⁾	
		geöffnete	Veränderung ¹⁾	angebotene	Veränderung ¹⁾	mittlere Auslastung ²⁾	aller Gäste	ausländischer Gäste
111 000	Kreisfreie Städte							
111 000	Düsseldorf	210	-	19 217	+1,8	32,8	1,7	1,8
112 000	Duisburg	47	-	2 680	+4,8	34,8	2,0	2,4
113 000	Essen	85	+1,2	6 400	+1,8	33,8	2,3	2,4
114 000	Krefeld	26	+4,0	1 690	+1,3	38,5	2,4	1,9
116 000	Mönchengladbach	33	+6,5	1 838	+3,1	32,1	1,8	2,1
117 000	Mülheim an der Ruhr	28	-	1 363	+0,4	27,3	1,9	2,5
119 000	Oberhausen	19	-9,5	1 555	-0,5	42,3	1,6	1,7
120 000	Remscheid	19	-	892	-1,5	30,0	1,7	1,6
122 000	Solingen	26	-	1 202	+0,4	25,8	2,3	2,8
124 000	Wuppertal	38	-	2 654	+2,8	37,3	2,4	1,9
154 000	Kreis Kleve	102	+1,0	5 484	+2,1	23,9	2,2	1,7
154 004	Bedburg-Hau	2	-33,3	27	-32,5	.	.	.
154 008	Emmerich am Rhein, Stadt	10	-	252	-	14,3	2,4	1,6
154 012	Geldern, Stadt	10	-	554	+2,0	41,9	4,2	1,5
154 016	Goch, Stadt	5	+25,0	236	+8,3	34,6	2,0	2,6
154 020	Issum	-	-	-	-	-	-	-
154 024	Kalkar, Stadt	6	-	1 128	-0,2	19,4	1,7	1,5
154 028	Kerken	4	-	183	-	30,0	1,7	1,4
154 032	Kevelaer, Stadt	22	-	866	-0,3	12,7	2,2	2,7
154 036	Kleve, Stadt	11	+10,0	1 005	+10,1	29,6	1,8	1,7
154 040	Kranenburg	3	-	253	-	.	.	.
154 044	Rees, Stadt	11	-	240	-0,4	13,2	2,0	2,1
154 048	Rheurdt	5	-	161	-	18,3	3,1	3,5
154 052	Straelen, Stadt	4	-	283	+0,7	31,7	2,1	2,3
154 056	Uedem	2	-	121	-	.	.	.
154 060	Wachtendonk	3	-	64	-	28,1	1,3	-
154 064	Weeze	4	-	111	+7,8	21,8	3,1	3,0
158 000	Kreis Mettmann	100	-5,7	6 919	-2,5	33,0	2,0	2,1
158 004	Erkrath, Stadt	9	-10,0	405	+4,4	23,5	1,6	1,8
158 008	Haan, Stadt	5	-16,7	369	-14,4	21,4	1,8	1,8
158 012	Heiligenhaus, Stadt	5	-	244	+4,3	.	.	.
158 016	Hilden, Stadt	10	-	821	-3,3	30,2	2,1	2,2
158 020	Langenfeld (Rhld.), Stadt	6	-14,3	315	-4,0	28,0	1,6	2,2
158 024	Mettmann, Stadt	8	-11,1	962	-4,3	36,8	2,6	2,1
158 026	Monheim am Rhein, Stadt	9	-	482	-	29,6	2,4	1,9
158 028	Ratingen, Stadt	33	-	2 680	-0,6	37,9	1,8	2,0
158 032	Velbert, Stadt	13	-7,1	600	-3,8	30,4	2,0	2,3
158 036	Wülfrath, Stadt	2	-33,3	41	-32,8	.	.	.
162 000	Rhein-Kreis Neuss	80	-2,4	5 105	-2,4	27,4	1,8	1,9
162 004	Dormagen, Stadt	16	-5,9	609	-1,0	20,5	1,9	1,8
162 008	Grevenbroich, Stadt	6	-	350	-3,8	24,9	2,2	2,7
162 012	Jüchen	2	-	48	-	.	.	.
162 016	Kaarst, Stadt	9	-	572	+0,7	33,2	1,7	2,5
162 020	Korschenbroich, Stadt	5	-	88	-	.	.	.
162 022	Meerbusch, Stadt	14	-	591	+0,5	23,6	1,8	1,9
162 024	Neuss, Stadt	23	-4,2	2 746	-4,1	29,3	1,8	1,8
162 028	Rommerskirchen	5	-	101	+4,1	29,6	2,6	4,0
166 000	Kreis Viersen	63	-	2 466	-0,6	31,6	2,2	2,4
166 004	Brüggen	7	-	380	-	23,8	3,4	4,0
166 008	Grefrath	2	-	192	+5,5	.	.	.
166 012	Kempen, Stadt	5	-	133	-7,0	28,3	1,9	2,8
166 016	Nettetal, Stadt	14	-	877	-0,5	45,9	2,1	2,0
166 020	Niederkrüchten	7	-	82	-2,4	7,6	2,7	8,1
166 024	Schwalmtal	4	+33,3	51	+54,5	.	.	.
166 028	Tönisvorst, Stadt	5	-	103	-1,0	26,0	1,7	1,0
166 032	Viersen, Stadt	10	-	233	+2,6	33,4	1,8	1,9
166 036	Willich, Stadt	9	-10,0	415	-7,0	34,3	1,8	1,8
170 000	Kreis Wesel	99	+1,0	4 262	+1,5	14,8	2,1	2,0
170 004	Alpen	1	-	23	-	.	.	.
170 008	Dinslaken, Stadt	10	-	311	-9,1	24,0	2,5	3,5
170 012	Hamminkeln, Stadt	8	-	228	+35,7	9,2	1,7	2,3
170 016	Hünxe	3	-	77	-1,3	.	.	.

1) Veränderung gegenüber dem Vorjahresmonat in % - 2) mittlere Auslastung = (Übernachtungen / angebotene Bettentage) * 100 - 3) mittlere Aufenthaltsdauer

gungsstätten nach Verwaltungsbezirken

2007

Ankünfte				Übernachtungen				Amtliche Schlüsselnummer
aller Gäste	Veränderung ¹⁾	ausländischer Gäste	Veränderung ¹⁾	aller Gäste	Veränderung ¹⁾	ausländischer Gäste	Veränderung ¹⁾	
117 943	+2,2	42 162	-9,5	194 889	-5,5	77 061	-17,6	111 000
14 059	-3,5	2 610	+3,3	28 009	+2,0	6 189	+15,7	112 000
33 359	-9,1	6 322	-20,1	77 023	-5,9	15 469	-13,3	113 000
8 154	-9,2	1 932	-7,3	19 387	+0,6	3 749	-14,6	114 000
9 589	+4,3	1 456	-10,1	17 725	+0,2	3 128	-10,2	116 000
6 929	+2,4	826	-6,3	13 395	+8,5	2 029	-3,6	117 000
12 112	+6,7	1 725	-5,2	19 717	+2,9	2 874	-12,7	119 000
4 784	+0,3	1 151	+19,4	8 037	+0,3	1 858	+13,4	120 000
4 270	-12,5	554	-34,8	10 021	-9,2	1 536	-30,8	122 000
12 205	+1,9	2 222	-7,6	29 720	-4,7	4 164	-11,9	124 000
25 504	-7,8	7 340	+27,3	55 345	-10,9	12 601	+9,7	154 000
.	154 004
610	-5,3	159	-22,1	1 443	-12,8	247	-36,8	154 008
1 651	-27,3	94	-21,0	6 967	-8,7	144	-15,8	154 012
1 233	-12,6	420	+10,5	2 447	-5,6	1 103	+81,4	154 016
.	154 020
7 267	-9,5	4 551	+47,7	12 421	-16,8	6 759	+22,0	154 024
961	+43,0	97	+5,4	1 648	+52,5	131	-1,5	154 028
3 184	-25,0	197	-22,1	6 884	-26,1	538	-21,8	154 032
5 009	+8,7	1 014	-17,5	8 935	-10,1	1 729	-40,7	154 036
.	154 040
1 194	+13,0	208	+126,1	2 421	+12,6	428	+118,4	154 044
384	-50,0	8	-50,0	1 178	-30,9	28	-56,3	154 048
1 290	+5,0	135	+84,9	2 688	+8,3	310	+116,8	154 052
.	154 056
405	+17,4	-	-100,0	540	-18,1	-	-100,0	154 060
195	+9,6	2	-50,0	614	-28,4	6	+50,0	154 064
34 797	-6,1	6 952	-24,1	68 602	-6,4	14 259	-33,9	158 000
1 631	+3,1	268	-38,5	2 679	-8,7	471	-46,7	158 004
1 309	-37,7	178	-38,0	2 365	-44,3	324	-58,4	158 008
.	158 012
3 622	-17,6	451	-32,8	7 433	-15,7	1 006	-31,2	158 016
1 705	-8,5	239	-32,9	2 648	-9,3	520	-31,6	158 020
4 100	-15,2	411	-56,4	10 613	+11,1	854	-51,2	158 024
1 950	-17,4	918	+12,6	4 645	+10,5	1 765	+35,7	158 026
16 487	+1,3	3 905	-24,2	30 453	-8,9	7 933	-41,8	158 028
2 762	+4,7	452	+27,7	5 472	+1,6	1 033	+39,6	158 032
.	158 036
23 543	-5,0	5 729	-4,6	43 054	-14,8	11 142	-19,4	162 000
2 433	-8,6	595	-19,8	4 653	-16,8	1 095	-26,4	162 004
1 178	-23,5	347	+4,2	2 617	-25,5	940	+18,5	162 008
.	162 012
3 412	+17,6	465	-11,9	5 696	+6,8	1 173	-13,7	162 016
.	162 020
2 351	+1,6	490	+2,3	4 193	-29,1	914	-22,3	162 022
13 374	-8,0	3 744	-2,3	24 173	-15,3	6 826	-22,2	162 024
350	+6,4	4	-42,9	898	+20,2	16	-20,0	162 028
14 156	+4,9	1 598	+14,3	30 742	+11,2	3 890	+21,1	166 000
2 137	+18,7	230	+79,7	7 324	+97,3	930	+340,8	166 004
.	166 008
587	+38,4	85	-24,8	1 129	+15,9	240	-39,7	166 012
5 778	+8,3	519	+19,6	12 073	+5,4	1 030	+10,3	166 016
441	-4,5	51	-1,9	1 175	+18,2	412	+110,2	166 020
.	166 024
485	+9,0	4	x	804	+9,1	4	x	166 028
1 296	+2,3	94	-2,1	2 336	+31,4	180	+7,8	166 032
2 419	-9,6	378	-20,1	4 268	-30,1	679	-34,1	166 036
21 762	-8,2	3 543	+28,1	45 019	-1,5	7 103	+21,8	170 000
.	170 004
1 119	-17,4	90	+20,0	2 841	-1,9	319	+59,5	170 008
870	+36,6	39	+5,4	1 505	+40,9	91	+19,7	170 012
.	170 016

dauer (in Tagen) = Übernachtungen / Ankünfte

April

Amtliche Schlüsselnummer	Verwaltungsbezirk	Betriebe		Betten			Mittlere Aufenthaltsdauer ³⁾	
		geöffnete	Veränderung ¹⁾	angebotene	Veränderung ¹⁾	mittlere Auslastung ²⁾	aller Gäste	ausländischer Gäste
	Noch: Kreis Wesel							
170 020	Kamp-Lintfort, Stadt	8	+14,3	255	+17,5	21,3	2,9	3,2
170 024	Moers, Stadt	14	-6,7	746	-3,0	39,4	1,8	1,9
170 028	Neukirchen-Vluyn, Stadt	3	-25,0	146	-5,8	31,2	1,6	2,2
170 032	Rheinberg, Stadt	5	-	101	+6,3	14,9	2,4	2,7
170 036	Schermbeck	11	-	661	+10,7	25,9	1,9	1,6
170 040	Sonsbeck	5	+25,0	131	+29,7	15,4	3,3	2,1
170 044	Voerde (Niederrhein), Stadt	5	-	186	+1,1	21,6	2,0	1,8
170 048	Wesel, Stadt	14	-	829	-9,0	5,4	2,1	2,0
170 052	Xanten, Stadt	12	+9,1	568	+1,4	39,5	2,3	2,3
100 000	Reg.-Bez. Düsseldorf	975	-0,4	63 727	+0,9	29,6	1,9	1,9
	Kreisfreie Städte							
313 000	Aachen	62	-1,6	4 633	+1,7	43,7	2,2	2,0
314 000	Bonn	94	-1,1	7 457	-0,8	33,5	1,9	2,4
315 000	Köln	247	-1,2	25 222	+0,7	41,4	1,8	2,0
316 000	Leverkusen	23	-	1 553	-1,0	34,2	1,7	1,8
354 000	Kreis Aachen	118	+9,3	3 926	+0,4	21,7	2,6	2,4
354 004	Alsdorf, Stadt	2	-	85	-	.	.	.
354 008	Baesweiler, Stadt	3	-	83	-	.	.	.
354 012	Eschweiler, Stadt	10	+11,1	249	+9,7	30,8	2,0	1,4
354 016	Herzogenrath, Stadt	5	-	138	-	32,4	2,3	2,3
354 020	Monschau, Stadt	39	+5,4	1 241	-6,6	16,4	2,4	2,1
354 024	Roetgen	8	+100,0	123	+112,1	20,6	4,7	6,7
354 028	Simmerath	37	+5,7	1 413	-2,2	26,9	3,3	2,8
354 032	Stolberg (Rhld.), Stadt	9	+12,5	404	+14,1	22,8	2,0	2,2
354 036	Würselen, Stadt	5	-	190	-0,5	25,5	1,6	1,8
358 000	Kreis Düren	78	-	2 313	+6,8	13,4	2,2	2,2
358 004	Aldenhoven	1	-	15	-	.	.	.
358 008	Düren, Stadt	12	-14,3	491	-2,0	30,8	1,8	1,5
358 012	Heimbach, Stadt	23	-	505	+4,8	3,4	2,1	2,5
358 016	Hürtgenwald	8	-11,1	307	-3,8	18,2	2,2	2,4
358 020	Inden	2	-	44	-	.	.	.
358 024	Jülich, Stadt	5	-	142	+3,6	32,3	2,6	3,4
358 028	Kreuzau	4	+33,3	131	+37,9	16,2	2,7	3,5
358 032	Langerwehe	-	-	-	-	-	-	-
358 036	Linnich, Stadt	3	+50,0	48	+65,5	.	.	.
358 040	Merzenich	-	-	-	-	-	-	-
358 044	Nideggen, Stadt	17	+13,3	572	+19,4	12,7	2,5	2,5
358 048	Niederzier	2	-33,3	38	-15,6	.	.	.
358 052	Nörvenich	-	-	-	-	-	-	-
358 056	Titz	-	-	-	-	-	-	-
358 060	Vettweiß	1	-	20	-	.	.	.
362 000	Rhein-Erft-Kreis	113	-2,6	5 680	-1,0	32,6	1,9	1,5
362 004	Bedburg, Stadt	3	-25,0	100	-12,3	.	.	.
362 008	Bergheim, Stadt	18	-	450	-1,3	25,7	3,0	4,7
362 012	Brühl, Stadt	18	-5,3	1 489	-1,7	34,7	1,6	1,4
362 016	Elsdorf	3	-	76	-	.	.	.
362 020	Erfstadt, Stadt	11	+10,0	297	+3,8	9,9	2,4	2,0
362 024	Frechen, Stadt	14	-6,7	783	+3,8	37,8	1,5	1,4
362 028	Hürth, Stadt	15	-	1 335	-	43,0	2,7	1,5
362 032	Kerpen, Stadt	13	-	385	-7,2	29,3	1,9	2,3
362 036	Pulheim, Stadt	11	-8,3	373	-6,3	28,1	2,0	1,8
362 040	Wesseling, Stadt	7	-	392	+0,3	34,1	1,8	2,1
366 000	Kreis Euskirchen	142	-2,1	6 375	-	23,9	3,3	3,5
366 004	Bad Münstereifel, Stadt	28	-6,7	984	-6,4	31,2	2,7	2,5
366 008	Blankenheim	14	-6,7	600	+1,2	17,9	2,6	2,2
366 012	Dahlem	9	-	963	+9,1	14,7	4,2	13,8
366 016	Euskirchen, Stadt	14	-	545	-3,7	29,1	1,9	1,8
366 020	Hellenthal	19	+5,6	552	+3,2	18,0	2,9	2,2
366 024	Kall	15	-	475	-3,7	24,5	2,7	2,9
366 028	Mechernich, Stadt	12	+9,1	316	+10,9	18,6	2,6	1,5
366 032	Nettersheim	8	-20,0	692	-3,1	52,0	7,9	9,5

gungsstätten nach Verwaltungsbezirken

2007

Ankünfte				Übernachtungen				Amtliche Schlüsselnummer
aller Gäste	Veränderung ¹⁾	ausländischer Gäste	Veränderung ¹⁾	aller Gäste	Veränderung ¹⁾	ausländischer Gäste	Veränderung ¹⁾	
556	-25,8	82	-52,3	1 633	-13,9	260	-56,7	170 020
4 949	+0,9	1 184	+9,3	8 809	-	2 308	+3,6	170 024
836	-2,1	74	-40,3	1 367	-3,5	165	-28,6	170 028
188	-22,6	45	-23,7	452	-6,0	123	-26,3	170 032
2 886	-2,1	555	+111,8	5 406	-17,8	874	+63,1	170 036
980	+105,5	35	+150,0	3 216	+118,9	75	+102,7	170 040
608	+14,5	32	-11,1	1 208	+3,9	58	-38,9	170 044
5 098	-27,1	1 068	+87,4	10 455	-8,5	2 147	+81,8	170 048
3 323	-7,0	239	+16,6	7 580	+4,4	547	+69,3	170 052
343 166	-2,3	86 122	-7,1	660 685	-4,7	167 052	-14,1	100 000
29 727	-1,4	8 663	+6,9	64 926	-1,4	17 234	+8,8	313 000
43 861	-2,4	7 076	-10,3	82 348	-1,2	16 907	-5,3	314 000
189 491	+8,3	58 506	+4,7	332 933	+2,1	114 654	+0,1	315 000
9 424	+9,3	2 189	-5,0	15 916	+3,3	3 982	-20,9	316 000
16 128	+5,2	4 228	+27,8	42 616	+10,1	10 251	+35,5	354 000
.	354 004
.	354 008
1 096	-3,9	128	+12,3	2 184	-12,0	184	-1,1	354 012
595	-16,3	44	-4,3	1 341	-18,9	99	-8,3	354 016
5 891	+10,4	2 092	+24,0	13 918	+0,2	4 341	+20,0	354 020
890	+31,9	108	+100,0	4 193	+272,0	728	x	354 024
4 743	-0,3	1 387	+38,3	15 848	+4,8	3 890	+43,4	354 028
1 388	+18,6	378	+32,2	2 764	+24,6	834	+30,3	354 032
902	+11,4	52	-3,7	1 452	+20,1	94	+19,0	354 036
8 798	-0,9	2 254	+55,7	19 110	+4,3	4 941	+44,5	358 000
.	358 004
2 546	-8,9	847	+92,5	4 532	+5,9	1 275	+46,0	358 008
996	+4,3	221	+154,0	2 119	+1,7	562	+124,8	358 012
1 795	-	633	+15,7	3 967	-5,3	1 500	+8,4	358 016
.	358 020
528	-4,7	118	+18,0	1 377	+22,0	405	+75,3	358 024
233	+3,6	10	x	637	+19,3	35	x	358 028
-	-	-	-	-	-	-	-	358 032
.	358 036
-	-	-	-	-	-	-	-	358 040
2 112	-2,6	390	+46,6	5 206	-3,1	982	+59,2	358 044
.	358 048
-	-	-	-	-	-	-	-	358 052
-	-	-	-	-	-	-	-	358 056
.	358 060
32 006	+8,3	8 987	+10,8	61 045	+5,6	13 573	+11,4	362 000
.	362 004
1 140	-1,6	74	+89,7	3 464	+26,1	347	+134,5	362 008
11 199	+11,6	3 152	-1,4	17 429	+10,9	4 288	+1,1	362 012
.	362 016
995	+3,5	35	+52,2	2 352	+16,7	69	+38,0	362 020
5 833	+38,3	2 154	+112,4	8 886	+20,0	2 916	+58,6	362 024
6 489	-11,1	2 724	-13,5	17 227	-6,2	4 200	-5,4	362 028
1 826	+9,7	286	+9,6	3 385	+10,8	667	+20,0	362 032
1 557	-6,0	205	+8,5	3 139	-6,6	374	-3,6	362 036
2 255	+24,6	252	+63,6	4 010	+3,8	538	+42,7	362 040
18 903	+5,4	2 350	-9,5	61 526	+5,1	8 206	-6,3	366 000
3 410	+2,9	172	+1,2	9 078	-7,2	433	-26,7	366 004
3 398	+42,7	379	+4,4	8 991	+30,7	821	-15,2	366 008
1 185	-35,2	172	-79,3	5 036	-24,5	2 380	-36,9	366 012
2 445	+11,8	630	+62,0	4 753	+6,0	1 116	+60,6	366 016
1 908	+8,6	211	+31,1	5 525	+3,9	460	+22,7	366 020
1 234	-10,6	18	+12,5	3 305	-10,3	53	+103,8	366 024
679	-19,5	44	-33,3	1 767	-10,7	68	-40,9	366 028
1 360	-2,9	11	+120,0	10 788	+4,4	104	+40,5	366 032

April

Amtliche Schlüsselnummer	Verwaltungsbezirk	Betriebe		Betten			Mittlere Aufenthaltsdauer ³⁾	
		geöffnete	Veränderung ¹⁾	angebotene	Veränderung ¹⁾	mittlere Auslastung ²⁾	aller Gäste	ausländischer Gäste
	Noch: Kreis Euskirchen							
366 036	Schleiden, Stadt	16	-	1 068	-0,7	19,7	3,5	4,1
366 040	Weilerswist	3	+50,0	53	+43,2	17,6	2,0	2,6
366 044	Zülpich, Stadt	4	-20,0	127	-10,6	52,9	6,9	2,6
370 000	Kreis Heinsberg	53	+3,9	1 531	+6,9	27,6	2,4	2,6
370 004	Erkelenz, Stadt	8	-	216	-0,5	47,1	2,7	2,8
370 008	Gangelt	1	-	14	+16,7	.	.	.
370 012	Geilenkirchen, Stadt	6	-	188	-4,6	36,1	2,9	3,2
370 016	Heinsberg, Stadt	4	-	101	-	24,3	1,8	1,8
370 020	Hückelhoven, Stadt	4	-20,0	139	-26,5	26,9	2,7	2,4
370 024	Selfkant	1	-	11	-8,3	.	.	.
370 028	Übach-Palenberg, Stadt	4	-20,0	153	-10,0	35,8	2,6	2,0
370 032	Waldfeucht	2	-	38	-	.	.	.
370 036	Wassenberg, Stadt	11	+10,0	200	+5,3	13,3	1,9	2,5
370 040	Wegberg, Stadt	12	+33,3	471	+53,9	24,7	2,3	3,4
374 000	Oberbergischer Kreis	124	-3,1	6 160	-3,3	32,5	3,5	2,6
374 004	Bergneustadt, Stadt	9	-	339	-0,3	8,6	3,5	2,5
374 008	Engelskirchen	9	-	426	-0,9	70,6	7,8	1,7
374 012	Gummersbach, Stadt	19	+5,6	935	+1,3	26,4	2,2	2,3
374 016	Hückeswagen, Stadt	7	+16,7	199	-1,5	6,2	2,3	2,8
374 020	Lindlar	14	+7,7	519	+8,4	21,3	2,6	7,4
374 024	Marienheide	8	-11,1	473	-7,4	33,3	2,8	2,4
374 028	Morsbach	4	-	270	-	25,0	2,4	5,3
374 032	Nümbrecht	9	-10,0	982	+0,1	54,4	4,3	2,4
374 036	Radevormwald, Stadt	8	-11,1	521	-4,6	46,8	3,2	1,8
374 040	Reichshof	10	-23,1	462	-26,1	61,5	12,9	4,8
374 044	Waldbrohl, Stadt	5	-	227	-0,9	20,8	3,1	2,0
374 048	Wiehl, Stadt	10	-9,1	467	-7,0	28,5	2,4	2,5
374 052	Wipperfürth, Stadt	12	-	340	+1,8	34,2	2,6	2,2
378 000	Rhein.-Berg. Kreis	79	+1,3	3 711	+7,5	28,4	2,5	2,2
378 004	Bergisch Gladbach, Stadt	25	+4,2	1 364	+0,1	27,5	2,0	2,0
378 008	Burscheid, Stadt	5	-	162	-2,4	34,0	2,2	2,4
378 012	Kürten	9	-	180	-18,2	14,8	2,2	1,0
378 016	Leichlingen (Rhld.), Stadt	9	-10,0	438	+5,0	40,4	11,1	4,3
378 020	Odenthal	7	+16,7	443	+96,0	31,3	2,2	2,4
378 024	Overath, Stadt	11	+10,0	305	+31,5	23,7	2,3	1,8
378 028	Rösrath, Stadt	3	-25,0	239	-4,4	25,5	2,1	1,9
378 032	Wermelskirchen, Stadt	10	-	580	+0,3	23,0	1,9	2,9
382 000	Rhein-Sieg-Kreis	175	-2,2	8 928	-0,4	31,2	2,0	1,9
382 004	Alfter	3	-	106	-	21,3	2,2	3,8
382 008	Bad Honnef, Stadt	16	-5,9	1 247	-2,3	34,6	2,2	2,5
382 012	Bornheim, Stadt	12	-7,7	438	+3,8	17,0	2,1	2,6
382 016	Eitorf	6	-	229	-	22,4	2,0	-
382 020	Hennef (Sieg), Stadt	16	-	1 154	+1,4	39,5	2,8	1,8
382 024	Königswinter, Stadt	29	-6,5	1 806	+2,0	33,6	1,9	1,9
382 028	Lohmar, Stadt	11	+10,0	290	+7,0	14,7	1,5	1,8
382 032	Meckenheim, Stadt	4	-	173	-0,6	32,3	2,0	2,0
382 036	Much	6	-	395	-0,5	45,5	2,5	2,9
382 040	Neunkirchen-Seelscheid	3	-	48	-	.	.	.
382 044	Niederkassel, Stadt	8	-	223	+1,8	30,5	1,7	1,9
382 048	Rheinbach, Stadt	6	-	166	-0,6	19,8	3,7	6,3
382 052	Ruppichteroth	4	-	240	-1,6	19,6	2,3	2,6
382 056	Sankt Augustin, Stadt	4	-	225	-4,3	29,0	1,8	1,5
382 060	Siegburg, Stadt	15	-	650	-0,2	26,0	1,6	1,8
382 064	Swisttal	3	-	100	+2,0	.	.	.
382 068	Troisdorf, Stadt	11	-	668	-4,0	39,9	1,6	1,5
382 072	Wachtberg	5	-	278	-0,7	29,0	2,0	1,8
382 076	Windeck	13	-7,1	492	-8,6	28,0	3,0	5,0
300 000	Reg.-Bez. Köln	1 308	-0,5	77 489	+0,5	33,1	2,1	2,0
	Kreisfreie Städte							
512 000	Bottrop	14	+7,7	652	+33,3	24,3	1,7	1,6
513 000	Gelsenkirchen	23	-	1 896	-0,1	30,3	2,5	2,1
515 000	Münster	82	-1,2	7 204	-0,4	36,1	2,3	1,9

gungsstätten nach Verwaltungsbezirken

2007

Ankünfte				Übernachtungen				Amtliche Schlüsselnummer
aller Gäste	Veränderung ¹⁾	ausländischer Gäste	Veränderung ¹⁾	aller Gäste	Veränderung ¹⁾	ausländischer Gäste	Veränderung ¹⁾	
2 849	+13,5	630	+18,0	9 988	+30,0	2 556	+28,7	366 036
141	+116,9	49	+390,0	280	+67,7	128	+204,8	366 040
294	+12,2	34	-35,8	2 015	+30,4	87	-26,3	366 044
5 715	-0,5	888	-11,6	13 714	+9,1	2 350	-10,3	370 000
1 129	+2,5	161	-19,5	3 055	+14,1	452	+29,9	370 004
.	370 008
659	+4,6	220	-11,3	1 886	+3,3	695	-29,9	370 012
404	-2,7	54	-20,6	736	-20,3	96	-46,7	370 016
420	-34,2	46	-73,1	1 122	-5,6	112	-71,1	370 020
.	370 024
642	-19,1	218	+36,3	1 642	-7,9	445	+52,4	370 028
.	370 032
762	-1,3	45	+136,8	1 443	+4,9	113	+88,3	370 036
1 533	+22,6	109	-	3 484	+42,1	376	+27,5	370 040
21 399	+6,8	1 391	-7,9	74 387	+7,6	3 617	-11,0	374 000
543	-7,8	11	-86,9	1 894	-15,5	27	-96,2	374 004
1 151	-8,8	25	-13,8	9 018	+2,3	43	-12,2	374 008
3 563	+14,7	622	+25,4	7 667	+17,8	1 419	+39,7	374 012
1 468	+139,9	62	-8,8	3 440	+166,3	172	-9,0	374 016
1 623	+0,3	63	+53,7	4 210	+3,1	465	+53,0	374 020
1 690	+1,0	183	+12,3	4 719	+5,5	445	-3,1	374 024
843	-7,5	9	+350,0	2 027	-13,3	48	x	374 028
3 612	+7,1	103	-19,5	15 619	+8,3	249	-26,3	374 032
2 299	+11,4	55	-68,8	7 321	+14,8	99	-69,0	374 036
661	-35,8	19	-45,7	8 524	-7,7	92	-8,9	374 040
457	-0,2	1	-50,0	1 414	+7,3	2	-91,3	374 044
2 131	+9,2	118	-28,9	5 043	+6,5	291	-11,0	374 048
1 358	-3,1	120	-	3 491	+5,1	265	+19,4	374 052
13 982	+3,2	1 543	+2,7	35 509	+4,4	3 371	+12,9	378 000
6 289	-4,3	906	+4,6	12 847	-8,2	1 798	+10,9	378 004
758	+11,3	365	+35,7	1 653	+22,1	863	+44,6	378 008
407	-38,5	4	-90,7	890	-55,5	4	-95,3	378 012
719	-11,5	28	-54,8	7 967	+15,0	119	-30,8	378 016
1 885	+112,3	46	-37,8	4 160	+181,7	111	-31,5	378 020
949	+39,1	34	-30,6	2 165	+68,4	60	-17,8	378 024
857	-20,6	46	+24,3	1 830	-25,3	87	+35,9	378 028
2 118	-2,2	114	+11,8	3 997	-11,8	329	+55,9	378 032
43 704	+17,1	5 481	+10,4	89 366	+10,5	10 153	+5,0	382 000
309	-9,9	9	+80,0	676	-15,0	34	+30,8	382 004
6 606	+21,5	380	-43,8	14 364	+14,4	943	-41,2	382 008
1 080	-21,9	45	-21,1	2 232	-38,1	118	+34,1	382 012
862	+42,2	-	-100,0	1 698	+23,5	-	-100,0	382 016
5 237	+60,9	245	-38,9	14 473	+41,2	449	-42,9	382 020
10 745	+27,6	1 732	+49,3	19 905	+6,2	3 223	+27,8	382 024
1 267	+0,5	115	-46,3	1 918	+3,8	206	-42,5	382 028
833	+6,9	99	-35,7	1 676	+17,0	197	-49,2	382 032
2 125	+43,4	240	+196,3	5 390	+52,9	692	+394,3	382 036
.	382 040
1 225	-11,8	158	-7,1	2 039	-19,5	306	-21,7	382 044
267	-43,1	7	-	984	+20,0	44	+238,5	382 048
612	-31,8	20	+25,0	1 411	-20,9	52	+73,3	382 052
1 098	-20,2	235	+11,9	1 959	-14,9	353	+2,3	382 056
3 075	+10,2	615	+17,1	5 061	+8,4	1 087	+33,5	382 060
.	382 064
5 126	+12,4	1 443	+26,0	7 996	+9,2	2 112	+15,9	382 068
1 192	+21,6	77	-18,9	2 420	+21,4	140	-19,5	382 072
1 369	-0,2	26	+333,3	4 130	-9,0	130	x	382 076
433 138	+6,4	103 556	+5,0	893 396	+3,8	209 239	+2,3	300 000
2 877	+32,7	575	+60,6	4 759	+30,0	919	+45,9	512 000
8 389	-20,0	1 107	-42,1	20 777	-3,2	2 283	-46,7	513 000
37 891	+1,9	4 589	+4,9	86 728	+3,5	8 698	+8,6	515 000

Noch: 2.1 Kapazität und Leistung der Beherber

April

Amtliche Schlüsselnummer	Verwaltungsbezirk	Betriebe		Betten			Mittlere Aufenthaltsdauer ³⁾	
		geöffnete	Veränderung ¹⁾	angebotene	Veränderung ¹⁾	mittlere Auslastung ²⁾	aller Gäste	ausländischer Gäste
554 000	Kreis Borken	119	-	5 152	-0,7	22,7	1,9	2,2
554 004	Ahaus, Stadt	10	-	531	+3,9	28,0	1,9	1,9
554 008	Bocholt, Stadt	14	-6,7	557	-4,3	24,8	1,9	2,8
554 012	Borken, Stadt	15	+7,1	710	+0,9	20,5	2,2	2,8
554 016	Gescher, Stadt	6	+20,0	101	-2,9	20,2	2,7	5,2
554 020	Gronau (Westf.), Stadt	13	-	558	+0,5	35,1	1,9	1,8
554 024	Heek	1	-	167	-	.	.	.
554 028	Heiden	3	-	98	-12,5	.	.	.
554 032	Isselburg, Stadt	5	-	127	+5,0	26,5	1,4	1,4
554 036	Legden	5	-16,7	602	-0,8	20,0	1,5	1,8
554 040	Raesfeld	7	-	256	-	12,3	1,5	1,6
554 044	Reken	9	+12,5	306	-4,1	9,6	1,9	2,4
554 048	Rhede, Stadt	3	-25,0	64	-23,8	32,4	1,7	1,9
554 052	Schöppingen	5	-	117	+2,6	14,4	1,7	1,6
554 056	Stadtlohn, Stadt	4	-	142	+1,4	21,5	2,4	2,9
554 060	Südlohn	4	-	192	-2,5	32,8	1,8	1,9
554 064	Velen	7	-	387	-0,3	26,1	1,4	1,7
554 068	Vreden, Stadt	8	-	237	+5,3	19,7	2,3	2,7
558 000	Kreis Coesfeld	90	+3,4	3 007	+0,9	20,9	2,1	1,9
558 004	Ascheberg	7	-12,5	367	-4,4	20,1	1,6	1,6
558 008	Billerbeck, Stadt	7	-	453	+1,3	40,9	2,6	2,3
558 012	Coesfeld, Stadt	10	-	354	+0,6	27,9	2,0	1,6
558 016	Dülmen, Stadt	18	+5,9	566	+6,6	11,1	2,0	1,8
558 020	Havixbeck	7	-	191	+3,8	33,7	3,4	1,9
558 024	Lüdinghausen, Stadt	11	+37,5	167	+9,2	7,2	2,2	4,0
558 028	Nordkirchen	3	-	52	-	.	.	.
558 032	Nottuln	9	-	357	+3,2	22,3	1,8	1,9
558 036	Olfen, Stadt	4	-	78	+8,3	19,4	2,4	2,0
558 040	Rosendahl	2	-33,3	81	-27,7	.	.	.
558 044	Senden	12	+9,1	341	-1,7	24,4	2,0	1,5
562 000	Kreis Recklinghausen	98	-	4 618	+0,4	29,1	2,2	2,6
562 004	Castrop-Rauxel, Stadt	7	-	408	-7,3	28,7	1,8	2,0
562 008	Datteln, Stadt	6	-	301	+19,0	50,2	2,6	3,8
562 012	Dorsten, Stadt	20	+5,3	624	+12,8	27,0	2,5	2,8
562 014	Gladbeck, Stadt	5	-	473	-	50,7	1,8	2,0
562 016	Haltern am See, Stadt	19	-5,0	886	-3,5	19,1	2,7	1,7
562 020	Herten, Stadt	7	-	267	+7,2	27,8	1,9	2,5
562 024	Marl, Stadt	12	-	460	-3,8	33,0	2,1	2,5
562 028	Oer-Erkenschwick, Stadt	5	-	381	-	33,9	2,7	14,9
562 032	Recklinghausen, Stadt	13	-	726	-4,7	25,0	1,7	1,9
562 036	Waltrop, Stadt	4	-	92	+1,1	34,2	2,0	2,4
566 000	Kreis Steinfurt	176	-2,8	4 751	-2,8	14,9	2,5	2,1
566 004	Altenberge	3	-	106	+3,9	.	.	.
566 008	Emsdetten, Stadt	9	-	298	-2,0	31,2	2,2	1,9
566 012	Greven, Stadt	11	-	369	+3,1	22,0	1,8	2,1
566 016	Hörstel, Stadt	15	-6,3	317	-0,3	7,4	2,8	2,5
566 020	Hopsten	3	-40,0	53	-61,6	29,2	2,4	3,8
566 024	Horstmar, Stadt	4	-20,0	73	-18,0	33,6	3,0	1,6
566 028	Ibbenbüren, Stadt	13	-7,1	400	+1,5	24,6	1,9	2,0
566 032	Ladbergen	7	-12,5	144	-1,4	8,7	1,6	1,2
566 036	Laer	3	-	76	-5,0	19,3	2,1	1,7
566 040	Lengerich, Stadt	7	-	131	-	9,7	7,6	4,0
566 044	Lienen	11	-	211	-	8,1	3,1	4,1
566 048	Lotte	1	-	14	-	.	.	.
566 052	Metelen	5	-	117	-2,5	26,0	5,6	1,3
566 056	Mettingen	6	-14,3	109	-47,8	5,8	2,3	1,7
566 060	Neuenkirchen	4	-	111	-6,7	39,1	2,3	2,0
566 064	Nordwalde	3	-	123	-	.	.	.
566 068	Ochtrup, Stadt	4	-	61	-16,4	21,3	1,6	1,5
566 072	Recke	7	+16,7	139	+11,2	30,3	2,4	2,5
566 076	Rheine, Stadt	19	-	534	-	26,7	1,7	2,1
566 080	Saerbeck	5	-	208	-	35,9	2,4	1,5
566 084	Steinfurt, Stadt	9	-	251	+16,7	23,2	2,0	1,7
566 088	Tecklenburg, Stadt	21	+5,0	714	+4,7	11,1	3,3	2,2
566 092	Westerkappeln	2	-	30	-	.	.	.
566 096	Wettringen	4	-	162	-0,6	1,9	3,2	1,8

gungsstätten nach Verwaltungsbezirken

2007

Ankünfte				Übernachtungen				Amtliche Schlüsselnummer
aller Gäste	Veränderung ¹⁾	ausländischer Gäste	Veränderung ¹⁾	aller Gäste	Veränderung ¹⁾	ausländischer Gäste	Veränderung ¹⁾	
21 731	+5,2	2 916	+12,1	40 652	-3,6	6 452	+22,1	554 000
2 388	+4,3	603	-2,0	4 465	-0,9	1 143	+0,2	554 004
2 218	-3,7	286	-5,9	4 147	-7,0	791	+12,7	554 008
2 765	-7,1	280	+42,1	6 000	-14,6	791	+84,4	554 012
412	+45,6	139	+414,8	1 106	+175,1	720	x	554 016
3 019	+24,6	541	+23,0	5 883	+3,7	998	+24,1	554 020
.	554 024
.	554 028
717	+19,7	178	+53,4	1 009	+10,2	257	+31,8	554 032
2 412	+5,4	305	+63,1	3 621	-15,2	552	+37,0	554 036
592	-16,1	7	-81,1	906	-22,5	11	-94,7	554 040
1 308	+41,6	45	+125,0	2 508	+58,6	110	+168,3	554 044
367	-0,8	16	-54,3	623	-28,6	30	-63,0	554 048
302	+11,9	26	-69,8	507	+8,6	41	-76,0	554 052
376	-37,9	21	+162,5	915	-35,1	61	+60,5	554 056
1 058	+7,8	157	-5,4	1 892	+8,9	301	-10,4	554 060
2 189	-1,1	205	-11,6	3 025	-19,1	353	-26,9	554 064
621	-6,6	104	-15,4	1 399	+6,8	281	+43,4	554 068
11 593	+7,3	702	+0,1	24 762	+0,2	1 330	+2,4	558 000
1 362	-11,8	74	+23,3	2 215	-10,4	121	+40,7	558 004
2 115	+10,7	152	-15,1	5 552	+6,1	344	-23,0	558 008
1 638	+9,0	105	+10,5	3 256	-3,2	163	+24,4	558 012
1 942	+13,2	87	-2,2	3 953	+24,2	153	+16,8	558 016
567	+2,7	97	-9,3	1 930	-21,6	188	+1,6	558 020
494	-28,5	22	-37,1	1 082	-24,9	87	+64,2	558 024
.	558 028
1 326	+9,3	42	-40,0	2 391	-23,6	78	-46,9	558 032
187	+16,1	5	-16,7	455	+36,2	10	+66,7	558 036
.	558 040
1 596	+19,3	94	+95,8	3 212	+16,4	139	+71,6	558 044
22 782	+2,3	3 159	+24,4	50 039	+10,0	8 058	+32,6	562 000
1 962	-14,6	176	-27,0	3 515	-8,6	356	-25,8	562 004
2 051	+27,2	43	-27,1	5 353	+18,0	165	-2,9	562 008
1 921	+8,4	332	+39,5	4 878	-2,0	928	-19,1	562 012
4 014	-11,7	1 404	+53,3	7 200	-6,4	2 867	+57,8	562 014
4 180	+1,1	102	+15,9	11 406	+22,7	172	+6,2	562 016
1 158	+0,5	93	+2,2	2 230	+12,6	229	+26,5	562 020
2 195	+0,4	403	-15,0	4 560	+10,0	1 001	-9,5	562 024
1 671	-2,8	89	+53,4	4 507	+21,4	1 325	x	562 028
3 163	+30,8	456	+33,7	5 447	+19,3	870	+6,1	562 032
467	+7,1	61	+84,8	943	+25,1	145	+173,6	562 036
21 076	+0,7	2 523	+2,0	52 926	+6,7	5 350	+8,1	566 000
.	566 004
1 260	+3,8	51	+96,2	2 788	-1,1	97	-50,0	566 008
1 695	-3,3	109	+18,5	3 088	+2,6	224	+107,4	566 012
1 989	+58,7	314	+47,4	5 524	+49,4	783	+59,5	566 016
192	-64,8	13	-18,8	464	-62,1	49	+63,3	566 020
244	+14,6	5	+150,0	736	+8,2	8	+300,0	566 024
2 056	+1,7	216	-17,6	4 001	+7,9	427	-12,7	566 028
1 129	+1,3	292	+12,3	1 829	-6,4	364	+26,4	566 032
209	+0,5	12	+20,0	440	-17,8	20	-	566 036
528	-5,7	98	-	3 993	+211,2	395	+32,6	566 040
428	+4,6	80	+90,5	1 334	-7,1	330	-26,2	566 044
.	566 048
163	-42,6	18	+80,0	914	-24,0	23	+91,7	566 052
254	-60,3	41	-50,0	578	-61,3	71	-49,6	566 056
578	+22,7	19	-17,4	1 301	+19,1	38	-33,3	566 060
.	566 064
245	+40,0	54	+134,8	390	+42,9	80	+166,7	566 068
525	+48,7	19	-65,5	1 263	+7,8	48	-75,8	566 072
2 545	-6,7	296	+8,8	4 277	-3,2	610	+26,3	566 076
927	+21,5	189	+53,7	2 243	+28,6	276	+55,9	566 080
863	-0,2	22	-57,7	1 748	-9,2	37	-68,1	566 084
3 733	-3,5	648	-17,3	12 469	+2,8	1 421	+10,0	566 088
.	566 092
254	+43,5	19	+137,5	817	+17,9	35	+12,9	566 096

Noch: 2.1 Kapazität und Leistung der Beherber

April

Amtliche Schlüsselnummer	Verwaltungsbezirk	Betriebe		Betten			Mittlere Aufenthaltsdauer ³⁾	
		geöffnete	Veränderung ¹⁾	angebotene	Veränderung ¹⁾	mittlere Auslastung ²⁾	aller Gäste	ausländischer Gäste
570 000	Kreis Warendorf	74	+1,4	2 304	+4,6	24,2	2,1	2,2
570 004	Ahlen, Stadt	7	-30,0	206	-13,1	25,3	1,7	2,3
570 008	Beckum, Stadt	7	-	196	+1,0	26,8	1,8	2,7
570 012	Beelen	2	-	34	+6,3	.	.	.
570 016	Drensteinfurt, Stadt	5	+25,0	100	+25,0	.	.	.
570 020	Ennigerloh, Stadt	4	-	97	-	26,5	1,9	2,1
570 024	Everswinkel	5	-	136	-	18,9	2,5	3,0
570 028	Oelde, Stadt	9	+12,5	403	+2,5	21,4	1,5	1,8
570 032	Ostbevern	3	-	63	-	27,6	1,8	2,1
570 036	Sassenberg, Stadt	5	+25,0	60	+66,7	5,0	3,1	2,1
570 040	Sendenhorst, Stadt	3	-	96	+9,1	40,9	2,7	3,3
570 044	Telgte, Stadt	5	-	187	+2,2	22,8	1,5	1,7
570 048	Wadersloh	4	-	101	-6,5	30,3	3,2	-
570 052	Warendorf, Stadt	15	+7,1	625	+12,4	34,8	2,5	3,0
500 000	Reg.-Bez. Münster	676	-0,1	29 584	+0,4	24,8	2,2	2,1
711 000	Kreisfreie Stadt Bielefeld	59	-1,7	3 650	-2,0	30,4	1,8	2,2
754 000	Kreis Gütersloh	96	-2,0	3 284	-3,2	26,4	1,8	2,3
754 004	Borgholzhausen, Stadt	3	-	79	-7,1	22,3	1,7	2,4
754 008	Gütersloh, Stadt	17	-10,5	757	-10,6	31,7	2,0	2,5
754 012	Halle (Westf.), Stadt	10	-	473	+2,2	42,4	1,7	2,0
754 016	Harsewinkel, Stadt	9	-	402	+1,5	32,8	1,6	1,9
754 020	Herzebrock-Clarholz	3	-	89	+21,9	13,3	1,4	2,0
754 024	Langenberg	2	-	41	-	.	.	.
754 028	Rheda-Wiedenbrück, Stadt	12	-	494	+1,9	35,9	1,6	2,6
754 032	Rietberg, Stadt	6	-	156	-2,5	27,8	2,1	1,4
754 036	Schloß Holte-Stukenbrock, Stadt	11	-	266	+2,3	9,9	2,1	2,7
754 040	Steinhagen	3	-	81	-	.	.	.
754 044	Verl	8	+14,3	154	-8,9	29,9	1,7	2,4
754 048	Versmold, Stadt	5	-16,7	143	-26,7	10,2	1,7	1,9
754 052	Werther (Westf.), Stadt	7	-	149	+7,2	22,9	3,4	1,4
758 000	Kreis Herford	68	-	2 737	-2,5	27,8	4,2	2,0
758 004	Bünde, Stadt	8	-	246	-0,4	48,3	5,9	1,1
758 008	Enger, Stadt	1	-	19	-	.	.	.
758 012	Herford, Stadt	13	-	466	-	18,3	1,7	1,9
758 016	Hiddenhausen	6	-	212	-0,9	22,2	1,8	1,8
758 020	Kirchlengern	1	-	17	-	.	.	.
758 024	Löhne, Stadt	9	-	447	-16,4	49,6	7,5	1,8
758 028	Rödinghausen	7	-12,5	247	+1,2	45,1	3,4	7,8
758 032	Spenge, Stadt	4	+33,3	79	+14,5	.	.	.
758 036	Vlotho, Stadt	19	-	1 004	+0,9	25,0	6,0	2,3
762 000	Kreis Höxter	149	-0,7	6 721	-3,5	38,2	4,9	2,4
762 004	Bad Driburg, Stadt	47	-	3 122	-0,7	65,7	11,2	3,0
762 008	Beverungen, Stadt	19	-	566	-4,7	17,7	2,9	2,7
762 012	Borgentreich, Stadt	2	-	30	+7,1	.	.	.
762 016	Brakel, Stadt	12	+9,1	385	-16,1	25,0	2,9	2,4
762 020	Höxter, Stadt	25	-3,8	884	-2,4	13,1	1,9	2,2
762 024	Marienmünster, Stadt	9	-10,0	244	-6,9	27,9	4,2	5,8
762 028	Nieheim, Stadt	13	+8,3	705	-1,4	25,4	3,3	2,2
762 032	Steinheim, Stadt	2	-	55	-	.	.	.
762 036	Warburg, Stadt	16	-5,9	506	-6,8	27,2	2,3	1,4
762 040	Willebadessen, Stadt	4	-	224	-13,8	58,4	2,2	2,3
766 000	Kreis Lippe	272	-4,2	12 050	-4,1	28,1	3,9	3,1
766 004	Augustdorf	1	-	15	-	.	.	.
766 008	Bad Salzuflen, Stadt	75	-6,3	4 415	-3,0	49,3	7,2	2,2
766 012	Barntrup, Stadt	3	-	32	-	.	.	.
766 016	Blomberg, Stadt	9	-	539	-3,2	20,3	2,3	2,5
766 020	Detmold, Stadt	24	-	856	-8,5	25,5	1,8	1,4
766 024	Dörentrup	10	+11,1	291	+8,6	27,2	4,2	5,2
766 028	Extertal	11	-8,3	870	-2,4	11,6	4,7	2,7
766 032	Horn-Bad Meinberg, Stadt	53	-14,5	2 467	-8,9	40,0	5,5	3,6

gungsstätten nach Verwaltungsbezirken

2007

Ankünfte				Übernachtungen				Amtliche Schlüsselnummer
aller Gäste	Veränderung ¹⁾	ausländischer Gäste	Veränderung ¹⁾	aller Gäste	Veränderung ¹⁾	ausländischer Gäste	Veränderung ¹⁾	
9 512	+11,2	1 054	+25,2	19 511	+0,8	2 321	+23,7	570 000
927	-9,5	92	-33,8	1 563	-7,2	211	-3,7	570 004
884	+8,6	92	+4,5	1 575	+0,5	248	+40,9	570 008
.	570 012
.	570 016
411	+4,1	44	-15,4	772	-25,2	92	-7,1	570 020
313	-21,6	23	+228,6	773	-56,1	68	+134,5	570 024
1 751	+18,3	440	+70,5	2 588	+1,1	788	+53,3	570 028
295	+4,2	11	-	521	+17,3	23	+35,3	570 032
395	+132,4	54	+390,9	1 238	+48,6	115	+342,3	570 036
436	+39,7	71	+102,9	1 178	+13,9	234	+18,8	570 040
876	-5,0	62	-23,5	1 278	-14,9	108	-21,2	570 044
290	-14,5	-	-100,0	917	-19,3	-	-100,0	570 048
2 617	+19,5	131	+13,9	6 518	+19,4	387	+6,9	570 052
135 851	+2,1	16 625	+5,2	300 154	+3,4	35 411	+9,3	500 000
21 434	-1,1	3 638	-4,2	38 702	+1,1	8 127	+9,6	711 000
17 534	+1,8	2 441	+5,5	31 600	-0,3	5 601	+1,8	754 000
315	-7,1	78	-	529	-3,6	187	+1,1	754 004
3 629	-6,1	852	+10,9	7 209	-8,7	2 149	+11,8	754 008
3 456	+15,6	258	+104,8	6 011	+1,6	506	+114,4	754 012
2 446	-0,9	568	+19,6	3 961	+1,2	1 082	+25,5	754 016
251	-0,8	21	-30,0	354	-25,0	42	-37,3	754 020
.	754 024
3 365	-2,8	362	-7,2	5 327	+4,9	939	-3,3	754 028
614	+8,9	30	-6,3	1 302	+9,0	42	-32,3	754 032
1 209	-4,5	98	-48,1	2 530	-2,4	260	-24,0	754 036
.	754 040
816	+0,5	113	-28,9	1 381	-0,8	270	-5,3	754 044
774	+36,0	25	+66,7	1 334	+47,2	48	-15,8	754 048
301	-5,9	24	+14,3	1 023	+19,6	33	-44,1	754 052
8 537	-1,9	971	+21,7	36 192	+3,7	1 984	-10,1	758 000
601	-54,3	37	-63,0	3 565	+1,8	41	-74,4	758 004
.	758 008
2 129	+19,3	366	+42,4	3 586	+14,6	679	+27,2	758 012
790	+13,0	40	-54,0	1 414	-16,8	72	-86,8	758 016
.	758 020
893	-5,1	55	+17,0	6 656	+4,3	100	-8,3	758 024
970	-4,6	4	+100,0	3 345	+0,5	31	x	758 028
.	758 032
2 791	+3,8	445	+59,5	16 795	+3,1	1 007	+24,5	758 036
19 871	+5,3	882	+33,2	97 949	+3,5	2 154	+19,7	762 000
5 517	+11,9	83	-9,8	61 566	+1,4	245	-21,2	762 004
1 737	+9,0	57	+62,9	5 063	+34,7	152	+133,8	762 008
.	762 012
1 425	-22,3	42	+7,7	4 071	-14,6	99	+13,8	762 016
3 911	+5,2	193	+47,3	7 620	+13,1	428	-2,9	762 020
483	-21,2	62	+12,7	2 040	-5,8	360	+72,2	762 024
1 929	+7,5	113	-7,4	6 419	+18,1	243	-8,0	762 028
.	762 032
2 899	-8,7	161	+38,8	6 800	-15,5	233	-1,3	762 036
1 779	+73,2	159	+123,9	3 924	+49,1	367	+98,4	762 040
42 536	+26,1	5 607	+105,9	165 102	+13,3	17 142	+111,1	766 000
9 114	-0,8	1 272	+41,6	65 283	+3,6	2 791	+19,0	766 004
.	766 008
.	766 012
1 414	-16,1	122	+139,2	3 283	-27,9	311	+146,8	766 016
4 489	-12,9	850	+30,6	7 872	-12,0	1 200	+35,7	766 020
568	-39,7	13	-	2 371	-22,9	68	+65,9	766 024
913	-14,4	137	+57,5	4 256	+6,1	364	+58,3	766 028
5 694	-9,7	295	+19,0	31 261	-2,1	1 076	+11,7	766 032

April

Amtliche Schlüsselnummer	Verwaltungsbezirk	Betriebe		Betten			Mittlere Aufenthaltsdauer ³⁾	
		geöffnete	Veränderung ¹⁾	angebotene	Veränderung ¹⁾	mittlere Auslastung ²⁾	aller Gäste	ausländischer Gäste
	Noch: Kreis Lippe							
766 036	Kalletal	10	-	201	+1,0	3,9	2,7	1,3
766 040	Lage, Stadt	18	-	499	-12,9	25,2	3,3	2,8
766 044	Lemgo, Stadt	11	-	314	-0,3	10,7	1,9	2,3
766 048	Leopoldshöhe	3	-	50	-	26,3	2,7	1,0
766 052	Lügde, Stadt	13	-7,1	415	-13,4	.	.	.
766 056	Oerlinghausen, Stadt	10	+11,1	515	+4,7	32,4	3,4	2,0
766 060	Schieder-Schwalenberg, Stadt	17	+13,3	535	+14,8	8,3	3,8	3,2
766 064	Schlangen	4	-	36	-	9,2	2,5	11,7
770 000	Kreis Minden-Lübbecke	126	-2,3	7 653	-0,7	49,2	5,7	2,5
770 004	Bad Oeynhausen, Stadt	34	-5,6	4 039	-1,7	66,9	10,0	3,0
770 008	Espelkamp, Stadt	6	-	189	-1,6	21,2	2,0	3,1
770 012	Hille	7	-	202	+0,5	53,7	4,7	1,3
770 016	Hüllhorst	3	-25,0	174	+1,2	23,9	2,6	1,0
770 020	Lübbecke, Stadt	2	-	58	-	.	.	.
770 024	Minden, Stadt	17	-	815	+6,1	30,3	1,6	1,9
770 028	Petershagen, Stadt	17	-	611	-3,0	40,8	7,2	3,6
770 032	Porta Westfalica, Stadt	13	-	588	-3,9	18,2	2,2	2,2
770 036	Preußisch-Oldendorf, Stadt	16	-	678	+1,6	52,6	9,3	2,7
770 040	Rahden, Stadt	5	-	170	+4,3	28,2	2,2	2,5
770 044	Stemwede	6	-	129	-7,2	.	.	.
774 000	Kreis Paderborn	117	+3,5	5 517	+5,6	34,9	3,4	2,5
774 004	Altenbeken	4	-	65	-7,1	18,4	4,1	6,0
774 008	Bad Lippspringe, Stadt	19	+5,6	1 542	+7,4	53,8	5,3	2,0
774 012	Borchen	8	-11,1	300	-6,5	42,0	5,9	2,8
774 016	Büren, Stadt	11	+10,0	492	+26,8	30,8	2,1	1,9
774 020	Delbrück, Stadt	7	-	233	+0,4	25,4	2,0	2,0
774 024	Hövelhof	10	-	243	+0,8	18,8	3,4	1,5
774 028	Lichtenau, Stadt	10	-	508	-2,1	13,3	2,9	3,4
774 032	Paderborn, Stadt	29	+7,4	1 262	+8,7	28,4	1,9	2,6
774 036	Salzkotten, Stadt	3	-	88	-2,2	30,1	1,8	2,6
774 040	Bad Wünnenberg, Stadt	16	+6,7	784	+2,2	37,9	7,1	3,5
700 000	Reg.-Bez. Detmold	887	-1,7	41 612	-1,9	34,0	3,7	2,6
	Kreisfreie Städte							
911 000	Bochum	38	-2,6	3 351	+1,2	37,2	1,7	2,4
913 000	Dortmund	66	-	5 486	+3,9	37,0	1,6	1,7
914 000	Hagen	24	-4,0	1 489	+0,3	31,8	2,1	1,5
915 000	Hamm	25	-	995	+6,1	33,1	1,7	1,5
916 000	Herne	9	-	454	-	20,4	1,7	2,1
954 000	Ennepe-Ruhr-Kreis	62	-	2 993	+1,8	31,2	2,4	2,2
954 004	Breckerfeld, Stadt	5	-	253	+0,8	28,3	2,2	3,0
954 008	Ennepetal, Stadt	5	-	312	-	64,4	8,5	2,2
954 012	Gevelsberg, Stadt	2	-	92	-	.	.	.
954 016	Hattingen, Stadt	14	-6,7	564	+9,1	24,5	1,9	2,3
954 020	Herdecke, Stadt	6	-	413	-	31,3	2,4	2,0
954 024	Schwelm, Stadt	9	-	377	+3,0	26,9	2,1	1,5
954 028	Sprockhövel, Stadt	6	-	415	-	24,8	2,0	2,3
954 032	Wetter (Ruhr), Stadt	5	-	205	-9,3	.	.	.
954 036	Witten, Stadt	10	+11,1	362	+3,7	30,8	2,2	2,7
958 000	Hochsauerlandkreis	518	-0,4	23 662	-3,2	29,0	3,6	3,2
958 004	Arnsberg, Stadt	22	-	1 291	-0,5	31,5	3,3	2,4
958 008	Bestwig	22	+4,8	937	+6,6	20,7	3,2	2,8
958 012	Brilon, Stadt	31	-	1 308	+6,7	36,9	4,6	3,7
958 016	Eslohe (Sauerland)	30	-3,2	1 052	-2,7	32,4	3,1	2,3
958 020	Hallenberg, Stadt	15	-6,3	598	-4,5	28,6	3,0	3,0
958 024	Marsberg, Stadt	7	+16,7	143	-2,7	12,7	1,6	1,9
958 028	Medebach, Stadt	24	-	3 978	-0,7	50,1	3,7	3,7
958 032	Meschede, Stadt	31	-3,1	1 146	+3,6	19,4	2,8	2,4
958 036	Olsberg, Stadt	38	+5,6	1 286	+6,9	26,8	4,1	3,3
958 040	Schmallenberg, Stadt	124	-	4 585	+0,3	40,7	5,0	3,8
958 044	Sundern (Sauerland), Stadt	39	-7,1	1 313	-2,8	15,6	2,3	2,3
958 048	Winterberg, Stadt	135	-	6 025	-13,2	20,2	3,2	3,0

gungsstätten nach Verwaltungsbezirken

2007

Ankünfte				Übernachtungen				Amtliche Schlüsselnummer
aller Gäste	Veränderung ¹⁾	ausländischer Gäste	Veränderung ¹⁾	aller Gäste	Veränderung ¹⁾	ausländischer Gäste	Veränderung ¹⁾	
394	+5,1	17	+13,3	1 059	-24,0	22	-52,2	766 036
1 238	+51,3	72	+188,0	4 079	+66,8	198	+2,1	766 040
1 109	+13,3	193	+27,0	2 147	-	435	+38,1	766 044
144	-20,9	1	x	394	-18,1	1	x	766 048
.	766 052
1 460	+16,9	94	+13,3	5 007	-26,9	190	+49,6	766 056
1 653	-24,1	219	+277,6	6 305	-1,0	711	+214,6	766 060
60	+11,1	3	-25,0	147	+45,5	35	+9,4	766 064
21 643	-5,1	2 464	+25,8	124 025	-0,4	6 247	+58,0	770 000
8 085	-4,0	1 001	+89,9	81 010	-2,8	3 003	+116,0	770 004
946	-25,3	145	+26,1	1 926	-0,2	446	+82,8	770 008
693	+9,7	3	-81,3	3 256	+10,7	4	-86,7	770 012
473	-19,6	1	-97,7	1 247	-26,3	1	-98,8	770 016
.	770 020
4 637	+1,6	718	+22,1	7 399	+6,8	1 371	+24,5	770 024
1 233	+2,7	53	-	8 882	+8,7	193	+109,8	770 028
3 182	-15,8	213	-37,9	7 146	-6,9	469	+5,6	770 032
1 153	-0,5	146	+484,0	10 707	+13,6	394	+310,4	770 036
649	+18,0	72	-40,0	1 436	+28,6	181	-21,0	770 040
.	770 044
18 756	+9,1	2 184	+7,3	63 193	+10,0	5 502	+14,4	774 000
87	+55,4	22	+214,3	358	+54,3	133	x	774 004
4 681	+28,8	368	+58,6	24 890	+11,7	748	+21,4	774 008
637	-16,8	39	-33,9	3 778	-2,7	108	-35,7	774 012
2 206	+48,6	129	+41,8	4 539	+34,5	248	+67,6	774 016
1 049	-10,7	71	-29,7	2 133	-1,4	144	-19,1	774 020
679	-6,2	63	+40,0	2 324	+35,0	97	-51,5	774 024
704	+43,4	17	-65,3	2 027	+32,9	58	-56,4	774 028
7 011	+3,5	1 202	+6,7	13 445	+4,0	3 106	+16,9	774 032
442	+8,1	108	-17,6	795	+27,0	279	+6,5	774 036
1 260	-25,0	165	-14,9	8 904	+2,1	581	+33,0	774 040
150 311	+7,2	18 187	+27,3	556 763	+5,6	46 757	+38,3	700 000
.
22 089	-12,8	3 183	-23,7	37 359	-15,6	7 643	-7,6	911 000
38 079	-1,1	7 247	-1,9	61 906	+1,4	12 413	+0,4	913 000
6 686	+3,5	1 124	-11,9	14 076	+20,1	1 720	-26,1	914 000
5 583	-11,6	1 245	-12,4	9 683	-4,5	1 806	-12,3	915 000
1 680	+5,1	86	+1,2	2 783	-9,3	178	-23,9	916 000
.
12 071	+2,7	1 071	+3,2	29 124	-1,1	2 394	-4,3	954 000
995	+9,5	38	x	2 150	-5,8	114	x	954 004
711	-3,4	18	+100,0	6 025	-4,2	40	+150,0	954 008
.	954 012
2 745	+0,9	260	+3,6	5 172	-4,5	593	+6,3	954 016
1 564	+4,5	144	+19,0	3 737	+13,6	288	+26,9	954 020
1 414	-1,3	189	-8,3	3 010	+2,2	279	-26,4	954 024
1 555	+16,0	39	-65,8	3 085	-5,6	90	-71,7	954 028
.	954 032
1 509	-5,3	242	+8,5	3 345	+3,0	644	+2,7	954 036
.
66 188	-5,8	9 808	+2,8	239 023	-8,4	30 967	+7,1	958 000
3 807	+3,8	512	-17,7	12 578	+7,5	1 208	-26,2	958 004
2 503	-3,3	276	+58,6	8 091	+10,1	766	+71,7	958 008
3 170	+11,3	725	+334,1	14 467	+10,0	2 683	x	958 012
3 267	+15,2	190	+69,6	10 192	-19,1	443	+61,7	958 016
1 713	-18,9	442	+44,9	5 138	-19,0	1 346	+52,3	958 020
348	-2,2	13	-84,0	546	-37,7	25	-85,5	958 024
11 598	-19,9	1 474	-18,1	43 476	-25,6	5 464	-21,0	958 028
5 294	+1,5	681	-8,5	14 999	-4,6	1 635	-0,5	958 032
3 771	-2,0	600	+7,7	15 293	+7,4	2 002	+74,8	958 036
11 489	-3,6	1 359	+9,8	56 979	-0,2	5 227	+6,8	958 040
5 084	+1,6	437	-23,2	11 796	-9,4	1 021	-21,5	958 044
14 144	-7,9	3 099	-2,3	45 468	-9,8	9 147	-0,3	958 048

Noch: 2.1 Kapazität und Leistung der Beherber

April

Amtliche Schlüsselnummer	Verwaltungsbezirk	Betriebe		Betten			Mittlere Aufenthaltsdauer ³⁾	
		geöffnete	Veränderung ¹⁾	angebotene	Veränderung ¹⁾	mittlere Auslastung ²⁾	aller Gäste	ausländischer Gäste
962 000	Märkischer Kreis	116	+1,8	4 225	+2,6	30,7	2,4	2,1
962 004	Altena, Stadt	8	-	304	+1,3	27,6	2,2	2,1
962 008	Balve, Stadt	7	-	330	+2,2	25,3	1,4	2,4
962 012	Halver, Stadt	3	-	62	-6,1	27,3	1,6	1,9
962 016	Hemer, Stadt	3	-	294	-	.	.	.
962 020	Herscheid	4	-20,0	55	-29,5	19,6	2,3	1,5
962 024	Iserlohn, Stadt	17	-	636	+0,2	30,2	1,8	1,8
962 028	Kierspe, Stadt	6	+20,0	88	+31,3	20,6	3,0	7,8
962 032	Lüdenscheid, Stadt	15	-	799	+2,3	33,3	2,1	2,2
962 036	Meinerzhagen, Stadt	18	+12,5	778	+12,3	22,5	2,5	2,1
962 040	Menden (Sauerland), Stadt	12	-	226	-0,9	26,8	2,1	2,0
962 044	Nachrodt-Wiblingwerde	4	-	206	-3,7	38,0	3,0	1,7
962 048	Neuenrade, Stadt	6	-	152	+12,6	27,9	1,9	2,4
962 052	Plettenberg, Stadt	5	-	144	-1,4	16,2	2,7	3,0
962 056	Schalksmühle	2	-	35	-	.	.	.
962 060	Werdohl, Stadt	6	-	116	-4,1	17,3	2,2	1,9
966 000	Kreis Olpe	140	-2,1	4 920	-1,7	15,6	2,5	2,6
966 004	Attendorf, Stadt	26	+4,0	796	+2,8	12,4	2,5	2,9
966 008	Drolshagen, Stadt	12	-	212	-4,1	5,0	2,5	2,0
966 012	Finnentrop	9	-10,0	384	-9,6	16,0	2,3	2,5
966 016	Kirchhundem	21	-4,5	682	-11,5	17,5	2,7	3,4
966 020	Lennestadt, Stadt	40	-7,0	1 461	-2,7	27,8	2,5	2,8
966 024	Olpe, Stadt	20	+5,3	1 055	+5,4	11,5	2,5	2,2
966 028	Wenden	12	-	330	+5,1	31,0	2,0	2,4
970 000	Kreis Siegen-Wittgenstein	144	-	5 708	+3,0	38,0	4,0	2,3
970 004	Bad Berleburg, Stadt	35	-2,8	1 827	-1,4	57,8	12,6	2,0
970 008	Burbach	7	-	238	-	47,1	3,7	3,0
970 012	Erndtebrück	1	-50,0	28	+55,6	.	.	.
970 016	Freudenberg, Stadt	9	-	285	-0,7	26,3	1,7	1,7
970 020	Hilchenbach, Stadt	21	-	735	-0,4	19,0	4,2	3,8
970 024	Kreuztal, Stadt	6	+20,0	105	+8,2	27,7	2,1	2,5
970 028	Bad Laasphe, Stadt	16	-	964	+9,3	44,2	4,1	3,6
970 032	Netphen, Stadt	13	-	297	+3,5	29,1	2,1	3,4
970 036	Neunkirchen	3	-	69	-	.	.	.
970 040	Siegen, Stadt	22	-	768	+0,5	38,6	1,7	1,7
970 044	Wilnsdorf	11	+10,0	392	+26,5	29,0	1,9	1,7
974 000	Kreis Soest	178	+0,6	8 441	+1,4	29,2	4,6	2,1
974 004	Anröchte	2	-	41	-	.	.	.
974 008	Bad Sassendorf	41	-	2 242	-0,8	53,1	8,8	2,1
974 012	Ense	3	-	52	-10,3	27,6	1,8	1,4
974 016	Erwitte, Stadt	22	-	901	-	54,8	7,2	2,1
974 020	Geseke, Stadt	3	-	759	-	4,6	1,3	1,1
974 024	Lippetal	6	-	58	-9,4	3,2	2,1	1,3
974 028	Lippstadt, Stadt	30	-	1 517	+0,3	43,4	4,8	2,0
974 032	Möhnesee	21	+5,0	963	+10,9	22,7	3,1	4,3
974 036	Rüthen, Stadt	8	-	283	+1,1	2,2	1,9	1,2
974 040	Soest, Stadt	13	-	745	+5,7	34,4	2,9	1,9
974 044	Warstein, Stadt	19	+5,6	548	+2,6	15,4	2,3	2,2
974 048	Wolver	1	-	26	-	.	.	.
974 052	Werl, Stadt	6	-14,3	260	-3,3	38,3	1,5	1,5
974 056	Wickede (Ruhr)	3	-	46	-2,1	30,0	1,3	1,0
978 000	Kreis Unna	63	+1,6	2 570	+0,1	28,8	1,9	1,8
978 004	Bergkamen, Stadt	5	+25,0	114	+18,8	14,8	1,9	1,8
978 008	Bönen	1	-	11	-	.	.	.
978 012	Fröndenberg/Ruhr, Stadt	3	-	110	-	24,7	1,4	2,2
978 016	Holzwickede	3	-	211	-	.	.	.
978 020	Kamen, Stadt	8	-11,1	338	-5,1	26,9	1,6	1,5
978 024	Lünen, Stadt	9	-	591	-1,8	22,7	1,9	1,9
978 028	Schwerte, Stadt	11	-	378	-17,5	24,8	1,8	1,8
978 032	Selm, Stadt	3	-	72	-	12,0	1,5	1,7
978 036	Unna, Stadt	10	-	428	+0,7	32,3	2,4	2,2
978 040	Werne, Stadt	10	+11,1	317	+40,3	34,2	2,3	1,8
900 000	Reg.-Bez. Arnsberg	1 383	-0,2	64 294	-0,2	29,6	2,9	2,3
	Nordrhein-Westfalen	5 229	-0,6	276 706	+0,1	30,7	2,4	2,1

gungsstätten nach Verwaltungsbezirken

2007

Ankünfte				Übernachtungen				Amtliche Schlüsselnummer
aller Gäste	Veränderung ¹⁾	ausländischer Gäste	Veränderung ¹⁾	aller Gäste	Veränderung ¹⁾	ausländischer Gäste	Veränderung ¹⁾	
16 551	+2,4	2 707	+33,4	39 968	+2,6	5 739	+15,5	962 000
1 048	+10,2	89	+134,2	2 342	+31,6	183	+134,6	962 004
1 749	+49,4	5	+25,0	2 506	+12,9	12	+50,0	962 008
327	+19,3	34	+112,5	507	+36,3	63	+96,9	962 012
.	962 016
144	-30,4	18	-10,0	324	-25,2	27	-27,0	962 020
3 234	+3,5	589	+24,3	5 763	+3,1	1 076	-1,0	962 024
184	+16,5	18	+350,0	545	+19,3	141	x	962 028
3 851	-5,1	1 326	+21,5	7 977	-4,1	2 879	-1,2	962 032
2 484	+13,6	317	x	6 182	-2,0	675	x	962 036
849	+1,1	69	+56,8	1 815	+17,0	136	+32,0	962 040
786	-7,2	34	-48,5	2 346	-11,0	58	-51,3	962 044
659	+8,6	140	-13,6	1 271	+8,2	330	+2,8	962 048
260	-49,1	11	-31,3	698	-20,3	33	-23,3	962 052
.	962 056
270	-5,9	15	-51,6	601	-8,2	28	-60,0	962 060
18 300	+8,9	1 446	+27,4	45 323	+1,6	3 781	+48,4	966 000
3 272	+5,3	426	+56,6	8 287	+7,2	1 250	+82,5	966 004
869	+14,0	90	-7,2	2 185	+0,5	176	-21,1	966 008
981	+21,4	33	+32,0	2 286	+0,7	83	+48,2	966 012
1 343	-26,1	88	+3,5	3 587	-36,6	302	+36,7	966 016
4 837	-0,3	256	+9,4	12 198	-2,4	708	+29,9	966 020
5 492	+28,3	399	+55,9	13 714	+16,2	888	+141,3	966 024
1 506	+28,0	154	-7,2	3 066	+23,0	374	-16,9	966 028
20 297	+13,5	2 421	+6,4	81 223	+10,5	5 538	+6,4	970 000
2 525	-2,6	143	+16,3	31 707	+2,4	291	-37,6	970 004
911	+16,3	123	+51,9	3 366	+20,3	367	-18,6	970 008
.	970 012
1 304	+18,7	233	+11,5	2 248	+8,8	407	-10,2	970 016
3 315	+80,4	146	+30,4	13 827	+43,1	556	+62,6	970 020
421	+19,3	48	+65,5	871	+57,5	119	+56,6	970 024
3 366	-2,3	306	-31,5	13 633	+13,0	1 108	+6,1	970 028
1 221	+19,8	129	+248,6	2 590	-4,5	445	+122,5	970 032
.	970 036
5 136	-3,8	1 056	-1,4	8 897	-3,9	1 753	-2,7	970 040
1 782	+64,1	159	+183,9	3 410	+22,9	272	+65,9	970 044
25 166	+11,0	1 664	+34,4	114 728	+8,8	3 463	+22,9	974 000
4 825	-1,3	111	+8,8	42 391	+2,9	235	-6,4	974 004
245	+33,9	7	-75,9	431	+39,9	10	-78,3	974 008
2 540	+0,2	119	+85,9	18 180	+2,0	254	-18,1	974 012
800	+22,9	127	+217,5	1 043	-8,7	141	+101,4	974 016
155	+91,4	11	+37,5	322	+106,4	14	-30,0	974 020
4 927	+19,3	500	+39,3	23 483	+4,9	982	+26,4	974 024
3 831	+9,3	133	+33,0	11 852	+22,3	575	+137,6	974 028
1 132	+78,8	20	-35,5	2 099	+19,0	24	-65,7	974 032
2 681	+5,6	220	+22,9	7 691	+50,9	408	+16,9	974 036
1 547	+38,6	260	+9,7	3 507	+46,3	582	+22,3	974 040
.	974 044
2 000	-2,8	129	+67,5	2 988	-2,6	198	+9,4	974 048
311	+93,2	18	x	414	+80,0	18	+350,0	974 052
11 758	+12,4	1 867	-1,7	22 240	+12,2	3 342	+9,3	978 000
262	+6,5	47	+23,7	505	+13,7	85	+32,8	978 004
.	978 008
569	+40,5	65	+150,0	815	+28,3	141	+220,5	978 012
.	978 016
1 698	+10,3	119	-4,0	2 724	+9,7	181	+13,8	978 020
2 099	+12,8	176	+8,0	4 028	+2,5	343	-22,7	978 024
1 570	+20,1	69	+50,0	2 807	-0,7	121	+3,4	978 028
173	+21,8	37	+15,6	259	+41,5	63	+23,5	978 032
1 758	-15,5	358	-1,6	4 147	+5,5	800	+17,0	978 036
1 430	+64,4	334	+44,0	3 249	+66,7	603	+76,8	978 040
244 448	+0,1	33 869	+1,1	697 436	-0,8	78 984	+5,0	900 000
1 306 914	+2,4	258 359	+1,3	3 108 434	+1,1	537 443	-0,6	

2.2 Kapazität und Leistung der Beherbergungs

April

Lfd. Nr.	Gemeindeguppe Betriebsart	Betriebe		Betten			Mittlere Aufenthaltsdauer ³⁾	
		geöffnete	Veränderung ¹⁾	an-gebotene	Veränderung ¹⁾	mittlere Auslastung ²⁾	aller Gäste	aus-ländischer Gäste
1	Mineral-, Moor-, Sole- und Thermalbäder	383	-4,0	24 878	-1,2	52,5	5,5	2,1
2	Hotels	106	-3,6	7 146	-1,2	38,7	2,1	2,1
3	Gasthöfe	12	-7,7	187	+0,5	15,4	2,3	1,4
4	Pensionen	129	-6,5	2 994	-7,7	34,6	6,2	3,6
5	Hotels garnis	40	+2,6	2 149	+5,0	35,3	1,9	1,9
6	Erholungs-, Ferien- und Schulungsheime und Boardinghouses	16	-	1 163	+4,2	43,7	4,1	5,3
7	Ferienhäuser, -wohnungen, -zentren	20	-9,1	406	-5,6	26,0	12,8	3,6
8	Hütten, Jugendherbergen u. Ä.	5	-	541	-	28,5	2,4	2,2
9	Vorsorge- und Reha-Kliniken	50	-2,0	10 292	-0,8	80,5	22,5	25,0
10	Campingplätze	5	-	.	.	.	2,0	1,7
11	Heilklimatische Kurorte	167	-1,8	8 174	-11,8	26,0	3,7	2,9
12	Hotels	52	-	2 861	-5,5	25,1	2,6	2,7
13	Gasthöfe	15	+15,4	343	+14,3	.	.	.
14	Pensionen	36	-5,3	624	-2,7	23,1	4,0	3,2
15	Hotels garnis	5	-	494	+0,2	42,8	2,4	1,8
16	Erholungs-, Ferien- und Schulungsheime und Boardinghouses	22	-8,3	1 630	-4,4	34,8	3,7	3,0
17	Ferienhäuser, -wohnungen, -zentren	21	-8,7	1 304	-40,0	20,1	3,7	3,4
18	Hütten, Jugendherbergen u. Ä.	8	-	373	-1,3	9,1	2,8	2,5
19	Vorsorge- und Reha-Kliniken	2	-	545	-	.	.	.
20	Campingplätze	6	+20,0	.	.	.	3,3	3,8
21	Kneippkurorte	176	+3,5	7 139	+2,5	20,7	3,4	2,9
22	Hotels	66	+11,9	2 811	+12,4	35,6	2,4	2,8
23	Gasthöfe	24	+4,3	396	+5,6	.	.	.
24	Pensionen	14	+7,7	317	+8,2	15,8	3,2	4,3
25	Hotels garnis	7	-12,5	311	-9,9	31,6	1,5	1,3
26	Erholungs-, Ferien- und Schulungsheime und Boardinghouses	14	-6,7	849	-6,9	29,7	4,0	6,0
27	Ferienhäuser, -wohnungen, -zentren	25	-3,8	904	-7,4	19,2	4,7	5,5
28	Hütten, Jugendherbergen u. Ä.	9	-10,0	783	-1,5	25,5	2,5	2,4
29	Vorsorge- und Reha-Kliniken	6	-	768	-0,1	.	.	.
30	Campingplätze	11	+10,0	.	.	.	3,7	2,9
31	Kneippheilstädter	203	-1,5	8 360	-	43,7	5,4	3,6
32	Hotels	52	-	2 616	-1,9	39,9	2,9	3,4
33	Gasthöfe	37	-	744	+1,6	23,4	3,7	3,8
34	Pensionen	43	-4,4	634	-5,2	23,6	3,9	4,7
35	Hotels garnis	10	-9,1	201	-1,5	14,5	1,7	1,9
36	Erholungs-, Ferien- und Schulungsheime und Boardinghouses	9	-	642	+1,1	41,3	3,7	-
37	Ferienhäuser, -wohnungen, -zentren	33	-	886	+3,9	31,4	5,4	4,6
38	Hütten, Jugendherbergen u. Ä.	4	-	306	-	28,6	2,4	1,5
39	Vorsorge- und Reha-Kliniken	12	-7,7	2 331	+1,7	72,4	25,4	2,0
40	Campingplätze	3	+50,0	.	.	.	2,7	2,6
41	Heilbäder zusammen	929	-1,7	48 551	-2,4	39,9	4,9	2,5
42	Hotels	276	+1,1	15 434	-	35,9	2,3	2,4
43	Gasthöfe	88	+2,3	1 670	+4,8	19,3	3,1	3,4
44	Pensionen	222	-5,1	4 569	-5,7	30,2	5,4	3,9
45	Hotels garnis	62	-1,6	3 155	+2,2	34,8	1,9	1,8
46	Erholungs-, Ferien- und Schulungsheime und Boardinghouses	61	-4,7	4 284	-1,9	37,2	3,9	5,3
47	Ferienhäuser, -wohnungen, -zentren	99	-4,8	3 500	-21,0	23,4	4,9	4,2
48	Hütten, Jugendherbergen u. Ä.	26	-3,7	2 003	-0,8	23,8	2,4	2,2
49	Vorsorge- und Reha-Kliniken	70	-2,8	13 936	-0,3	79,9	23,3	24,0
50	Campingplätze	25	+13,6	.	.	.	2,9	2,5

stätten nach Gemeindegruppen und Betriebsarten
2007

Ankünfte				Übernachtungen				Lfd. Nr.
aller Gäste	Veränderung ¹⁾	ausländischer Gäste	Veränderung ¹⁾	aller Gäste	Veränderung ¹⁾	ausländischer Gäste	Veränderung ¹⁾	
75 110	+1,2	12 412	+16,8	412 990	+1,1	26 568	+16,5	1
39 007	+4,8	8 408	+12,1	82 966	+0,1	17 271	+7,7	2
370	-6,1	13	-18,8	865	-9,8	18	-43,8	3
4 987	-1,3	49	-23,4	30 994	+4,0	178	-44,2	4
11 812	+2,7	2 903	+25,6	22 772	+5,1	5 586	+25,3	5
3 693	-4,0	139	+80,5	15 256	+16,7	733	+152,8	6
247	+5,1	16	x	3 169	+0,9	57	+29,5	7
1 961	-31,6	520	+25,0	4 622	-20,0	1 145	+28,9	8
11 059	+1,2	41	+57,7	248 453	+0,7	1 027	+235,6	9
1 974	-6,8	323	+49,5	3 893	-11,7	553	+29,8	10
20 346	-5,6	3 334	-3,5	76 030	-4,3	9 731	-1,5	11
8 024	-1,3	2 085	-7,2	21 176	+10,9	5 710	-4,9	12
.	13
1 083	+11,3	183	+53,8	4 321	+16,0	580	+35,2	14
2 616	+22,2	124	x	6 350	+8,3	217	x	15
4 502	+11,0	7	-70,8	16 703	+6,3	21	-40,0	16
2 100	-52,5	726	-19,5	7 844	-54,2	2 489	-16,9	17
362	-30,0	10	-47,4	1 003	-27,1	25	+19,0	18
.	19
309	+42,4	101	+62,9	1 015	+35,7	383	+152,0	20
24 107	-6,8	4 050	+23,2	82 444	+4,5	11 623	+70,1	21
12 697	+10,0	2 398	+30,0	30 027	+26,2	6 682	+104,4	22
.	23
475	-13,3	61	+60,5	1 504	-11,9	261	+158,4	24
1 984	-23,4	646	+13,5	2 946	-24,2	843	+9,9	25
1 890	-8,9	24	+20,0	7 574	+0,3	144	+20,0	26
1 105	-3,2	410	+50,7	5 207	-3,8	2 252	+61,3	27
2 432	-30,8	120	-19,5	5 982	-24,1	286	+16,3	28
.	29
2 293	-29,1	281	-4,1	8 414	-5,3	817	+22,3	30
20 790	-2,2	1 980	+0,1	111 397	+1,4	7 059	+0,9	31
10 877	-2,8	1 346	-3,9	31 339	-1,4	4 611	-1,3	32
1 386	-14,0	207	-13,4	5 146	-15,9	793	-4,5	33
1 163	-1,4	152	+13,4	4 481	-14,2	716	+26,1	34
527	+20,3	74	-	877	+20,6	137	-19,9	35
2 123	-2,8	-	-100,0	7 775	+4,7	-	-100,0	36
1 551	-4,3	150	+94,8	8 346	+5,3	690	+60,5	37
1 100	-14,7	17	+30,8	2 629	-18,6	25	+8,7	38
1 992	+15,3	2	-92,9	50 611	+6,8	4	-98,4	39
71	+317,6	32	+220,0	193	+319,6	83	+159,4	40
140 353	-1,8	21 776	+12,5	682 861	+0,9	54 981	+18,2	41
70 605	+3,7	14 237	+9,6	165 508	+5,1	34 274	+14,3	42
3 070	-5,6	428	-2,7	9 601	-5,4	1 455	+6,3	43
7 708	-0,6	445	+25,4	41 300	+2,1	1 735	+22,4	44
16 939	+1,6	3 747	+26,7	32 945	+2,5	6 783	+25,6	45
12 208	+0,4	170	+38,2	47 308	+8,1	898	+96,5	46
5 003	-32,5	1 302	+3,9	24 566	-26,9	5 488	+12,8	47
5 855	-28,5	667	+11,7	14 236	-22,1	1 481	+25,7	48
14 318	+4,3	43	-20,4	333 882	+2,2	1 031	+84,1	49
4 647	-16,8	737	+26,9	13 515	-4,0	1 836	+43,7	50

Noch: **2.2 Kapazität und Leistung der Beherbergungs****April**

Lfd. Nr.	Gemeindeguppe Betriebsart	Betriebe		Betten			Mittlere Aufenthaltsdauer ³⁾	
		geöffnete	Veränderung ¹⁾	angebotene	Veränderung ¹⁾	mittlere Auslastung ²⁾	aller Gäste	ausländischer Gäste
51	Luftkurorte	344	-2,5	11 821	-4,2	22,3	3,1	2,3
52	Hotels	110	-	4 217	+0,8	28,2	2,0	2,1
53	Gasthöfe	46	-	757	-1,3	15,7	2,1	2,2
54	Pensionen	61	-10,3	1 358	-7,7	37,4	4,7	4,1
55	Hotels garnis	8	-	171	+4,3	21,5	2,0	1,9
56	Erholungs-, Ferien- und Schulungsheime und Boardinghouses	28	-	2 036	-8,7	34,3	3,0	4,7
57	Ferienhäuser, -wohnungen, -zentren	39	-7,1	925	-9,2	28,1	4,6	5,5
58	Hütten, Jugendherbergen u. Ä.	24	+4,3	1 396	-5,1	30,4	2,5	1,9
59	Vorsorge- und Reha-Kliniken	5	-	961	-7,2	78,4	20,0	40,0
60	Campingplätze	23	-	.	.	.	2,1	2,0
61	Erholungsorte	354	+0,6	15 347	+1,0	23,3	2,8	2,9
62	Hotels	115	-	4 658	-2,2	27,5	2,1	2,4
63	Gasthöfe	44	-2,2	723	-3,3	17,1	2,2	2,4
64	Pensionen	42	-8,7	903	-6,9	32,9	3,9	3,9
65	Hotels garnis	18	+5,9	471	+3,5	21,7	1,7	2,2
66	Erholungs-, Ferien- und Schulungsheime und Boardinghouses	49	+2,1	3 821	+0,2	41,1	3,0	2,2
67	Ferienhäuser, -wohnungen, -zentren	30	+11,1	1 513	+17,0	13,5	5,6	11,7
68	Hütten, Jugendherbergen u. Ä.	26	+8,3	2 699	+4,7	39,3	2,5	2,9
69	Vorsorge- und Reha-Kliniken	4	-	559	-2,3	72,9	12,4	12,5
70	Campingplätze	26	-	.	.	.	2,8	2,6
71	Sonstige Gemeinden	3 602	-0,2	200 987	+0,9	29,8	2,0	2,0
72	Hotels	1 698	+0,1	108 976	+1,6	33,3	1,7	1,9
73	Gasthöfe	330	-3,5	5 134	-2,5	19,7	2,4	2,7
74	Pensionen	139	-2,8	3 413	-0,8	33,5	3,4	3,7
75	Hotels garnis	828	-1,1	41 354	-0,6	34,4	1,8	1,9
76	Erholungs-, Ferien- und Schulungsheime und Boardinghouses	242	+0,4	22 190	+1,0	33,9	2,9	2,5
77	Ferienhäuser, -wohnungen, -zentren	83	-3,5	6 067	-0,2	42,1	4,0	3,8
78	Hütten, Jugendherbergen u. Ä.	133	+5,6	10 682	+4,2	39,6	2,3	2,1
79	Vorsorge- und Reha-Kliniken	20	-4,8	3 171	-6,4	74,1	26,4	24,8
80	Campingplätze	129	+11,2	.	.	.	3,0	3,7
81	Nordrhein-Westfalen	5 229	-0,6	276 706	+0,1	30,7	2,4	2,1
82	Hotels	2 199	+0,2	133 285	+1,3	33,2	1,8	2,0
83	Gasthöfe	508	-2,1	8 284	-1,1	19,0	2,5	2,8
84	Pensionen	464	-5,5	10 243	-4,5	32,5	4,3	3,8
85	Hotels garnis	916	-1,0	45 151	-0,3	34,2	1,8	1,9
86	Erholungs-, Ferien- und Schulungsheime und Boardinghouses	380	-0,3	32 331	-0,2	35,2	3,1	2,6
87	Ferienhäuser, -wohnungen, -zentren	251	-3,1	12 005	-6,4	30,4	4,4	4,7
88	Hütten, Jugendherbergen u. Ä.	209	+4,5	16 780	+2,8	36,9	2,4	2,2
89	Vorsorge- und Reha-Kliniken	99	-2,9	18 627	-1,9	78,6	23,0	23,0
90	Campingplätze	203	+8,6	.	.	.	2,9	3,3

stätten nach Gemeindegruppen und Betriebsarten

2007

Ankünfte				Übernachtungen				Lfd. Nr.
aller Gäste	Veränderung ¹⁾	ausländischer Gäste	Veränderung ¹⁾	aller Gäste	Veränderung ¹⁾	ausländischer Gäste	Veränderung ¹⁾	
40 604	+3,7	4 854	+28,4	124 321	-1,2	11 094	+23,1	51
17 992	+9,5	3 421	+28,3	35 632	+3,9	7 210	+23,0	52
1 663	+15,9	223	+6,7	3 550	+2,7	490	-16,1	53
3 248	-6,7	205	+3,5	15 218	+1,4	835	+19,6	54
542	+17,3	156	+28,9	1 104	+39,4	297	+64,1	55
6 776	-17,6	56	-50,9	20 515	-25,9	262	-31,4	56
1 709	+27,9	110	+11,1	7 794	+31,7	602	+7,9	57
5 120	-2,4	207	+69,7	12 752	-5,9	385	+95,4	58
1 132	+9,3	2	x	22 605	+7,6	80	x	59
2 422	+63,2	474	+89,6	5 151	+24,7	933	+69,3	60
58 578	+1,7	6 581	+1,7	163 030	+2,4	18 842	+6,9	61
18 283	-6,9	4 017	+18,1	38 358	-2,8	9 555	+19,7	62
1 649	+9,7	141	-21,7	3 699	+6,6	339	-11,0	63
2 297	-1,7	168	-17,2	8 901	-5,7	661	+2,6	64
1 775	+21,2	390	+14,0	3 063	+4,8	852	+12,8	65
15 535	+6,3	351	+45,6	46 958	+4,3	767	+42,6	66
1 091	-28,7	267	-67,8	6 105	-30,5	3 112	-27,2	67
12 588	+6,0	738	-17,1	31 513	+3,2	2 164	-1,1	68
985	-30,1	8	-55,6	12 233	+5,0	100	+9,9	69
4 375	+34,4	501	+37,3	12 200	+54,1	1 292	+69,6	70
1 067 379	+3,0	225 148	-0,1	2 138 222	+1,2	452 526	-3,2	71
632 395	+1,3	149 126	-1,2	1 086 113	-0,5	288 766	-4,5	72
12 679	-5,1	991	+0,3	30 314	+3,2	2 633	+14,6	73
10 122	+15,9	1 050	+43,4	34 164	-1,6	3 904	+40,2	74
236 949	+0,6	57 017	-0,6	425 823	-2,4	110 666	-8,1	75
75 461	+2,9	4 071	-9,4	221 530	+1,1	10 351	+0,7	76
13 967	-18,2	1 575	-21,8	56 281	-21,5	5 963	-22,5	77
53 841	+12,0	7 286	-2,1	126 198	+2,5	15 154	-8,8	78
2 669	+2,2	4	-33,3	70 507	-	99	+39,4	79
29 296	+123,8	4 028	+186,5	87 292	+141,6	14 990	+213,3	80
1 306 914	+2,4	258 359	+1,3	3 108 434	+1,1	537 443	-0,6	81
739 275	+1,5	170 801	+0,5	1 325 611	+0,2	339 805	-1,9	82
19 061	-2,5	1 783	-1,9	47 164	+1,5	4 917	+6,2	83
23 375	+4,8	1 868	+25,5	99 583	-	7 135	+28,7	84
256 205	+0,8	61 310	+0,9	462 935	-2,0	118 598	-6,4	85
109 980	+1,5	4 648	-6,5	336 311	+0,2	12 278	+5,4	86
21 770	-20,4	3 254	-22,4	94 746	-21,1	15 165	-12,8	87
77 404	+5,5	8 898	-1,7	184 699	-0,4	19 184	-4,9	88
19 104	+1,7	57	-26,9	439 227	+2,2	1 310	+81,4	89
40 740	+74,0	5 740	+120,6	118 158	+89,8	19 051	+158,3	90

2.3 Kapazität und Leistung der Beherbergungs

April

Lfd. Nr.	Reisegebiet Betriebsart	Betriebe		Betten			Mittlere Aufenthaltsdauer ³⁾	
		geöffnete	Veränderung ¹⁾	angebotene	Veränderung ¹⁾	mittlere Auslastung ²⁾	aller Gäste	ausländischer Gäste
1	Eifel und Region Aachen	400	+1,5	17 247	+1,4	25,5	2,6	2,3
2	Hotels	169	+1,2	6 899	+0,1	32,7	1,9	2,1
3	Gasthöfe	28	+12,0	407	+21,9	16,0	2,2	2,0
4	Pensionen	21	-19,2	392	-16,1	27,4	3,1	3,1
5	Hotels garnis	51	-	2 262	+4,5	31,6	1,8	1,7
6	Erholungs-, Ferien- und Schulungsheime und Boardinghouses	46	-	2 674	-0,1	34,5	3,3	4,9
7	Ferienhäuser, -wohnungen, -zentren	26	+8,3	1 500	+6,2	17,2	5,7	8,1
8	Hütten, Jugendherbergen u. Ä.	26	+23,8	2 173	+9,4	39,2	2,5	2,3
9	Vorsorge- und Reha-Kliniken	7	-12,5	940	-12,1	79,1	20,5	24,8
10	Campingplätze	26	-	.	.	.	3,1	2,4
11	Niederrhein	503	+1,0	25 056	+1,3	24,9	2,1	2,0
12	Hotels	249	+1,6	14 818	+1,4	29,4	1,8	1,9
13	Gasthöfe	44	-2,2	739	+1,2	.	.	.
14	Pensionen	20	+5,3	456	+4,6	36,8	3,1	2,9
15	Hotels garnis	106	-3,6	4 127	-5,6	30,6	2,0	2,1
16	Erholungs-, Ferien- und Schulungsheime und Boardinghouses	29	-	2 444	+2,4	38,7	2,5	2,2
17	Ferienhäuser, -wohnungen, -zentren	8	-	251	+0,4	25,7	3,3	12,4
18	Hütten, Jugendherbergen u. Ä.	24	+20,0	1 969	+15,6	48,1	2,6	2,6
19	Vorsorge- und Reha-Kliniken	2	-	252	+5,0	.	.	.
20	Campingplätze	21	+5,0	.	.	.	3,7	5,7
21	Münsterland	541	-0,4	22 418	-0,3	23,5	2,2	2,0
22	Hotels	292	-	11 772	+0,5	28,7	1,7	1,9
23	Gasthöfe	51	-5,6	775	-8,4	.	.	.
24	Pensionen	40	-2,4	1 244	+0,5	38,6	3,9	4,2
25	Hotels garnis	43	-8,5	1 984	-4,5	31,7	1,6	1,7
26	Erholungs-, Ferien- und Schulungsheime und Boardinghouses	39	-2,5	4 734	-1,0	33,6	3,5	5,5
27	Ferienhäuser, -wohnungen, -zentren	31	-3,1	726	+1,7	30,4	4,6	4,6
28	Hütten, Jugendherbergen u. Ä.	15	+15,4	1 041	+6,3	35,2	2,2	2,2
29	Vorsorge- und Reha-Kliniken	1	-	142	-	.	.	.
30	Campingplätze	29	+26,1	.	.	.	4,3	2,7
31	Teutoburger Wald	887	-1,7	41 612	-1,9	34,0	3,7	2,6
32	Hotels	336	-	15 612	+0,7	32,3	2,0	2,3
33	Gasthöfe	88	-1,1	1 315	-1,4	17,9	2,4	2,7
34	Pensionen	166	-6,2	3 934	-7,7	31,5	5,3	4,2
35	Hotels garnis	67	-1,5	2 943	-0,4	34,2	1,8	2,0
36	Erholungs-, Ferien- und Schulungsheime und Boardinghouses	57	-1,7	3 541	-5,9	35,9	3,3	3,6
37	Ferienhäuser, -wohnungen, -zentren	56	-3,4	2 308	-3,4	18,3	6,2	5,0
38	Hütten, Jugendherbergen u. Ä.	29	-3,3	2 269	-2,0	26,0	2,5	1,9
39	Vorsorge- und Reha-Kliniken	47	-2,1	9 690	-1,9	77,1	22,3	18,6
40	Campingplätze	41	+7,9	.	.	.	2,4	4,1
41	Sauerland	952	-0,2	41 248	-1,5	27,1	3,5	2,8
42	Hotels	296	+2,1	13 565	+1,0	30,1	2,3	2,6
43	Gasthöfe	158	-0,6	2 865	+0,4	19,3	2,6	2,8
44	Pensionen	166	-5,1	3 220	-3,2	31,3	4,5	3,6
45	Hotels garnis	37	+5,7	1 597	+5,6	31,9	2,0	1,9
46	Erholungs-, Ferien- und Schulungsheime und Boardinghouses	74	+1,4	6 575	+0,5	35,2	3,7	2,6
47	Ferienhäuser, -wohnungen, -zentren	112	-3,4	6 897	-10,2	40,0	4,0	3,8
48	Hütten, Jugendherbergen u. Ä.	52	-	3 371	-0,3	23,8	2,6	2,4
49	Vorsorge- und Reha-Kliniken	21	-	3 158	-0,2	85,4	24,6	-
50	Campingplätze	36	+9,1	.	.	.	2,9	3,0
51	Siegerland-Wittgenstein	144	-	5 708	+3,0	38,0	4,0	2,3
52	Hotels	59	+3,5	1 973	+3,6	34,5	1,8	1,9
53	Gasthöfe	25	-3,8	360	-1,9	20,5	2,8	5,3
54	Pensionen	17	-5,6	252	-2,7	31,5	3,5	6,2
55	Hotels garnis	9	-	204	-0,5	29,2	1,7	1,6
56	Erholungs-, Ferien- und Schulungsheime und Boardinghouses	12	-	778	+2,2	.	.	.
57	Ferienhäuser, -wohnungen, -zentren	3	-	62	-1,6	14,2	3,5	-
58	Hütten, Jugendherbergen u. Ä.	4	-	151	-1,3	13,7	3,0	8,0
59	Vorsorge- und Reha-Kliniken	9	-	1 928	+5,4	.	.	.
60	Campingplätze	6	-

Noch: 2.3 Kapazität und Leistung der Beherbergungs

April

Lfd. Nr.	Reisegebiet Betriebsart	Betriebe		Betten			Mittlere Aufenthaltsdauer ³⁾	
		geöffnete	Veränderung ¹⁾	angebotene	Veränderung ¹⁾	mittlere Auslastung ²⁾	aller Gäste	ausländischer Gäste
61	Bergisches Land	309	-1,0	16 172	+0,6	31,8	2,6	2,0
62	Hotels	160	-0,6	7 700	+0,1	28,5	1,8	2,0
63	Gasthöfe	15	-	208	+6,1	14,4	2,9	5,9
64	Pensionen	6	-	117	+15,8	28,3	3,4	13,5
65	Hotels garnis	49	-	2 030	-1,1	28,6	1,9	2,0
66	Erholungs-, Ferien- und Schulungsheime und Boardinghouses	39	-4,9	3 128	+3,3	30,1	2,6	2,7
67	Ferienhäuser, -wohnungen, -zentren	4	-33,3	74	-23,7	22,0	3,7	7,5
68	Hütten, Jugendherbergen u. Ä.	17	-	1 464	-1,1	41,2	2,7	1,9
69	Vorsorge- und Reha-Kliniken	8	-	1 451	+1,8	90,7	23,9	32,0
70	Campingplätze	11	+22,2	.	.	.	3,2	3,0
71	Bonn und Rhein-Sieg-Kreis	269	-1,8	16 385	-0,5	32,3	2,0	2,2
72	Hotels	117	-1,7	9 085	-0,3	33,4	1,7	1,9
73	Gasthöfe	29	-9,4	525	-4,9	15,6	2,5	2,4
74	Pensionen	5	-	93	-4,1	54,7	2,7	4,6
75	Hotels garnis	74	-	2 828	-2,7	34,7	2,0	2,2
76	Erholungs-, Ferien- und Schulungsheime und Boardinghouses	30	-	3 174	+2,4	38,8	2,7	4,5
77	Ferienhäuser, -wohnungen, -zentren	1	-	9	-	.	.	.
78	Hütten, Jugendherbergen u. Ä.	3	-	581	+0,3	44,4	2,1	2,4
79	Vorsorge- und Reha-Kliniken	1	-	90	-21,7	.	.	.
80	Campingplätze	9	-	.	.	.	2,1	2,2
81	Köln und Region	360	-1,6	30 902	+0,4	39,8	1,8	1,9
82	Hotels	135	-1,5	17 683	+0,5	40,7	1,7	1,9
83	Gasthöfe	19	-9,5	289	-10,0	.	.	.
84	Pensionen	8	-	215	-	.	.	.
85	Hotels garnis	175	-1,1	10 433	+0,6	41,3	1,7	1,9
86	Erholungs-, Ferien- und Schulungsheime und Boardinghouses	9	-	967	-0,2	49,1	2,7	1,3
87	Ferienhäuser, -wohnungen, -zentren	2	-	34	-10,5	.	.	.
88	Hütten, Jugendherbergen u. Ä.	7	-	1 281	+0,1	.	.	.
89	Vorsorge- und Reha-Kliniken	-	-	-	-	-	-	-
90	Campingplätze	5	-
91	Düsseldorf und Kreis Mettmann	310	-1,9	26 136	+0,7	32,8	1,7	1,9
92	Hotels	114	-3,4	15 222	+2,4	35,1	1,6	1,8
93	Gasthöfe	6	+20,0	83	+23,9	23,7	2,4	6,6
94	Pensionen	6	-14,3	99	-13,2	.	.	.
95	Hotels garnis	167	-1,8	9 523	-0,9	30,6	1,8	2,0
96	Erholungs-, Ferien- und Schulungsheime und Boardinghouses	9	+12,5	652	-2,4	.	.	.
97	Ferienhäuser, -wohnungen, -zentren	1	-	10	-16,7	.	.	.
98	Hütten, Jugendherbergen u. Ä.	4	-	547	-13,3	.	.	.
99	Vorsorge- und Reha-Kliniken	-	-	-	-	-	-	-
100	Campingplätze	3	-
101	Ruhrgebiet	554	-0,2	33 822	+2,0	32,8	2,0	2,1
102	Hotels	272	-	18 956	+3,6	35,3	1,7	2,1
103	Gasthöfe	45	-6,3	718	-6,9	22,9	3,0	2,6
104	Pensionen	9	-	221	+5,2	34,4	2,8	2,1
105	Hotels garnis	138	+2,2	7 220	+2,1	34,5	1,8	2,0
106	Erholungs-, Ferien- und Schulungsheime und Boardinghouses	36	+2,9	3 664	-1,2	31,9	2,5	1,9
107	Ferienhäuser, -wohnungen, -zentren	7	-12,5	134	-17,8	34,0	5,0	5,0
108	Hütten, Jugendherbergen u. Ä.	28	-3,4	1 933	+5,5	34,7	2,3	2,9
109	Vorsorge- und Reha-Kliniken	3	-25,0	976	-12,5	66,8	20,6	-
110	Campingplätze	16	+6,7	.	.	.	4,2	2,1
111	Nordrhein-Westfalen	5 229	-0,6	276 706	+0,1	30,7	2,4	2,1
112	Hotels	2 199	+0,2	133 285	+1,3	33,2	1,8	2,0
113	Gasthöfe	508	-2,1	8 284	-1,1	19,0	2,5	2,8
114	Pensionen	464	-5,5	10 243	-4,5	32,5	4,3	3,8
115	Hotels garnis	916	-1,0	45 151	-0,3	34,2	1,8	1,9
116	Erholungs-, Ferien- und Schulungsheime und Boardinghouses	380	-0,3	32 331	-0,2	35,2	3,1	2,6
117	Ferienhäuser, -wohnungen, -zentren	251	-3,1	12 005	-6,4	30,4	4,4	4,7
118	Hütten, Jugendherbergen u. Ä.	209	+4,5	16 780	+2,8	36,9	2,4	2,2
119	Vorsorge- und Reha-Kliniken	99	-2,9	18 627	-1,9	78,6	23,0	23,0
120	Campingplätze	203	+8,6	.	.	.	2,9	3,3

stätten nach Reisegebieten und Betriebsarten

2007

Ankünfte				Übernachtungen				Lfd. Nr.
aller Gäste	Veränderung ¹⁾	ausländischer Gäste	Veränderung ¹⁾	aller Gäste	Veränderung ¹⁾	ausländischer Gäste	Veränderung ¹⁾	
66 064	+3,5	9 050	-5,1	173 590	+2,8	18 528	-10,3	61
36 264	+2,2	7 261	+0,4	65 723	-1,3	14 213	-2,4	62
310	-17,6	12	-60,0	901	-8,7	71	-11,3	63
291	+34,7	25	+108,3	995	+25,6	337	+59,0	64
9 037	-1,1	1 355	-16,2	17 440	-1,7	2 722	-25,6	65
10 538	+8,0	283	-5,0	27 197	+7,6	772	-4,7	66
131	-22,9	21	-48,8	488	-19,5	158	+41,1	67
6 813	-4,3	75	-74,0	18 080	-8,3	143	-87,3	68
1 654	+9,2	2	-	39 498	+7,1	64	+6,7	69
1 026	x	16	+6,7	3 268	x	48	+20,0	70
87 565	+6,5	12 557	-2,3	171 714	+4,5	27 060	-1,7	71
53 532	+9,4	8 755	+9,4	90 982	+4,4	16 951	+4,5	72
985	-11,1	46	-20,7	2 461	-5,6	109	-	73
557	+47,7	23	+475,0	1 526	+25,0	106	+211,8	74
14 691	-2,6	2 385	-14,6	29 356	+2,8	5 329	-6,9	75
13 242	+1,1	646	-44,3	36 326	+5,3	2 898	-19,1	76
.	77
3 724	+16,3	601	-22,0	7 735	+2,5	1 448	-17,3	78
.	79
808	+96,6	101	+62,9	1 691	+117,4	219	+104,7	80
221 497	+8,3	67 493	+5,5	393 978	+2,6	128 227	+1,2	81
125 065	+5,6	39 136	-0,7	215 375	+2,0	75 979	-4,6	82
.	83
.	84
74 348	+8,4	21 539	+21,1	129 168	+3,6	40 050	+12,3	85
5 268	-1,0	1 569	-16,6	14 247	-5,0	1 966	-4,0	86
.	87
.	88
-	-	-	-	-	-	-	-	89
.	90
152 740	+0,2	49 114	-11,9	263 491	-5,7	91 320	-20,7	91
98 968	+1,4	33 639	-10,5	159 808	-3,0	59 566	-18,1	92
247	+53,4	19	+46,2	590	+26,6	125	+495,2	93
.	94
48 056	-0,2	14 636	-15,5	87 113	-10,3	29 140	-27,7	95
.	96
.	97
.	98
-	-	-	-	-	-	-	-	99
.	100
184 394	-3,0	29 537	-9,7	362 881	-0,2	61 128	-6,0	101
115 379	-5,5	21 082	-9,8	200 494	-3,4	43 571	-5,6	102
1 672	-25,6	126	+223,1	4 939	-2,1	330	+236,7	103
829	+65,8	182	x	2 283	+40,5	390	+33,6	104
41 560	-3,4	7 329	-14,1	74 559	-0,9	14 735	-7,9	105
13 763	+11,1	215	-17,6	34 252	+4,5	418	-39,9	106
273	-11,7	6	x	1 368	-23,1	30	x	107
8 713	+10,1	506	+3,5	20 145	+7,5	1 464	-15,6	108
948	+3,9	-	-	19 558	+3,5	-	-	109
1 257	+59,5	91	+333,3	5 283	+196,1	190	+375,0	110
1 306 914	+2,4	258 359	+1,3	3 108 434	+1,1	537 443	-0,6	111
739 275	+1,5	170 801	+0,5	1 325 611	+0,2	339 805	-1,9	112
19 061	-2,5	1 783	-1,9	47 164	+1,5	4 917	+6,2	113
23 375	+4,8	1 868	+25,5	99 583	-	7 135	+28,7	114
256 205	+0,8	61 310	+0,9	462 935	-2,0	118 598	-6,4	115
109 980	+1,5	4 648	-6,5	336 311	+0,2	12 278	+5,4	116
21 770	-20,4	3 254	-22,4	94 746	-21,1	15 165	-12,8	117
77 404	+5,5	8 898	-1,7	184 699	-0,4	19 184	-4,9	118
19 104	+1,7	57	-26,9	439 227	+2,2	1 310	+81,4	119
40 740	+74,0	5 740	+120,6	118 158	+89,8	19 051	+158,3	120

2.4 Leistung der Beherbergungsstätten nach Reisegebieten und Herkunftsländern

April 2007

Reisegebiet Herkunftsland (ständiger Wohnsitz)	Ankünfte		Übernachtungen			Mittlere Aufenthalts- dauer ³⁾
	aller Gäste	Verän- derung ¹⁾	aller Gäste	Verän- derung ¹⁾	Anteil ²⁾	
Eifel und Region Aachen	73 556	+1,7	188 178	+3,7	100	2,6
Bundesrepublik Deutschland	56 061	-1,4	147 546	+1,2	78,4	2,6
Ausland	17 495	+13,2	40 632	+14,2	21,6	2,3
Europa	15 552	+12,0	34 619	+10,5	85,2	2,2
EU-Länder	14 351	+10,1	32 169	+9,7	79,2	2,2
Belgien	4 140	+10,3	10 117	+13,3	24,9	2,4
Dänemark	198	+3,1	343	+9,6	0,8	1,7
Estland	41	+64,0	64	+77,8	0,2	1,6
Finnland	151	+34,8	282	+7,6	0,7	1,9
Frankreich	1 219	+17,8	2 077	+18,1	5,1	1,7
Griechenland	271	+310,6	731	+356,9	1,8	2,7
Irland, Republik	101	+83,6	155	+52,0	0,4	1,5
Italien	569	-23,2	919	-35,9	2,3	1,6
Lettland	41	-28,1	63	-58,6	0,2	1,5
Litauen	137	+356,7	165	+266,7	0,4	1,2
Luxemburg	181	-4,2	352	-0,3	0,9	1,9
Malta	2	x	4	x	-	2,0
Niederlande	3 963	+3,4	10 267	+6,9	25,3	2,6
Österreich	341	-13,7	700	+16,1	1,7	2,1
Polen	434	+23,6	883	+25,6	2,2	2,0
Portugal	56	+86,7	140	+33,3	0,3	2,5
Schweden	332	+48,9	588	+66,6	1,4	1,8
Slowakische Republik	33	+371,4	63	+110,0	0,2	1,9
Slowenien	36	+50,0	53	-1,9	0,1	1,5
Spanien	372	+20,4	875	+17,8	2,2	2,4
Tschechische Republik	155	+121,4	336	+75,9	0,8	2,2
Ungarn	110	+80,3	208	-32,2	0,5	1,9
Vereinigtes Königreich	1 466	-0,2	2 778	-9,2	6,8	1,9
Zypern	2	-33,3	6	-60,0	-	3,0
Island	2	-	2	-33,3	-	1,0
Norwegen	100	+35,1	172	+44,5	0,4	1,7
Russland	260	+46,9	682	+1,6	1,7	2,6
Schweiz	368	+10,2	676	-7,1	1,7	1,8
Ukraine	15	-	25	-7,4	0,1	1,7
Türkei	94	-13,8	191	-14,3	0,5	2,0
sonstige europäische Länder	362	+151,4	702	+198,7	1,7	1,9
Afrika	54	+38,5	133	+3,1	0,3	2,5
Republik Südafrika	17	+112,5	48	-5,9	0,1	2,8
sonstige afrikanische Länder	37	+19,4	85	+9,0	0,2	2,3
Asien	673	-	2 329	+26,0	5,7	3,5
Arabische Golfstaaten	80	+23,1	444	+31,8	1,1	5,6
Volksrepublik China und Hongkong	180	-10,9	640	+81,8	1,6	3,6
Indien	37	+164,3	105	+101,9	0,3	2,8
Israel	43	-12,2	152	-20,4	0,4	3,5
Japan	143	+21,2	373	+22,3	0,9	2,6
Südkorea	52	-44,1	118	-53,0	0,3	2,3
Taiwan	21	-58,8	50	-42,5	0,1	2,4
sonstige asiatische Länder	117	+44,4	447	+63,7	1,1	3,8
Amerika	947	+50,1	2 956	+65,1	7,3	3,1
Kanada	220	+249,2	1 094	+272,1	2,7	5,0
USA	648	+25,6	1 594	+20,2	3,9	2,5
Mittelamerika und Karibik	17	+88,9	52	+4,0	0,1	3,1
Brasilien	41	+17,1	146	+33,9	0,4	3,6
sonstige südamerikanische Länder	21	+162,5	70	x	0,2	3,3
Australien	57	+23,9	200	+55,0	0,5	3,5
Neuseeland und Ozeanien	8	+33,3	12	+9,1	-	1,5
Ohne Angabe	204	+14,0	383	+9,7	0,9	1,9

1) Veränderung gegenüber dem Vorjahresmonat in % – 2) Bei Übernachtungen von Gästen aus der Bundesrepublik Deutschland und dem Ausland: Anteil an allen Übernachtungen im Bundesgebiet; sonst: Anteil an allen Übernachtungen am Ausland zusammen. – 3) mittlere Aufenthaltsdauer in Tagen = Übernachtungen / Ankünfte

Noch: 2.4 Leistung der Beherbergungsstätten nach Reisegebieten und Herkunftsländern

April 2007

Reisegebiet Herkunftsland (ständiger Wohnsitz)	Ankünfte		Übernachtungen			Mittlere Aufenthalts- dauer ³⁾
	aller Gäste	Verän- derung ¹⁾	aller Gäste	Verän- derung ¹⁾	Anteil ²⁾	
Niederrhein	122 482	-4,4	252 995	-3,8	100	2,1
Bundesrepublik Deutschland	97 386	-7,2	202 843	-4,7	80,2	2,1
Ausland	25 096	+8,3	50 152	-0,1	19,8	2,0
Europa	20 646	+5,4	40 184	-0,3	80,1	1,9
EU-Länder	18 662	+7,8	36 313	+3,2	72,4	1,9
Belgien	878	-10,5	1 644	-9,8	3,3	1,9
Dänemark	1 132	+27,2	2 918	+38,6	5,8	2,6
Estland	34	+13,3	71	-21,1	0,1	2,1
Finnland	130	-7,8	280	-12,8	0,6	2,2
Frankreich	1 083	-25,4	1 953	-28,2	3,9	1,8
Griechenland	134	-20,2	300	-21,3	0,6	2,2
Irland, Republik	104	+55,2	222	+80,5	0,4	2,1
Italien	818	-22,3	2 225	-3,2	4,4	2,7
Lettland	64	+82,9	131	+89,9	0,3	2,0
Litauen	38	+40,7	68	+38,8	0,1	1,8
Luxemburg	160	+73,9	258	+34,4	0,5	1,6
Malta	35	x	46	x	0,1	1,3
Niederlande	8 563	+22,8	14 003	+7,6	27,9	1,6
Österreich	751	-9,5	1 662	-10,4	3,3	2,2
Polen	766	+0,7	2 106	+14,7	4,2	2,7
Portugal	146	+1,4	277	-31,1	0,6	1,9
Schweden	789	+35,8	1 592	+19,4	3,2	2,0
Slowakische Republik	111	+85,0	223	+92,2	0,4	2,0
Slowenien	59	+353,8	122	+106,8	0,2	2,1
Spanien	576	-7,2	1 418	+2,0	2,8	2,5
Tschechische Republik	215	-27,9	459	-23,5	0,9	2,1
Ungarn	165	+36,4	310	+4,7	0,6	1,9
Vereinigtes Königreich	1 907	-3,6	3 969	-2,2	7,9	2,1
Zypern	4	-20,0	56	+3,7	0,1	14,0
Island	3	-40,0	11	-8,3	-	3,7
Norwegen	159	-15,4	357	-9,2	0,7	2,2
Russland	212	-30,3	551	-37,4	1,1	2,6
Schweiz	935	+10,7	1 574	+1,4	3,1	1,7
Ukraine	21	-36,4	54	-32,5	0,1	2,6
Türkei	456	-22,4	871	-39,3	1,7	1,9
sonstige europäische Länder	198	-34,7	453	-42,4	0,9	2,3
Afrika	92	-3,2	219	-17,0	0,4	2,4
Republik Südafrika	16	-59,0	53	-52,3	0,1	3,3
sonstige afrikanische Länder	76	+35,7	166	+8,5	0,3	2,2
Asien	971	-11,9	2 722	-25,7	5,4	2,8
Arabische Golfstaaten	66	-9,6	180	-30,0	0,4	2,7
Volksrepublik China und Hongkong	380	+43,9	1 010	+14,9	2,0	2,7
Indien	64	-50,4	344	-32,9	0,7	5,4
Israel	38	-53,7	88	-65,5	0,2	2,3
Japan	144	-37,1	414	-41,9	0,8	2,9
Südkorea	53	+17,8	154	-7,8	0,3	2,9
Taiwan	25	-60,9	81	-53,7	0,2	3,2
sonstige asiatische Länder	201	-6,9	451	-36,1	0,9	2,2
Amerika	1 225	-9,5	2 977	-26,3	5,9	2,4
Kanada	78	-54,4	254	-48,6	0,5	3,3
USA	995	+2,1	2 285	-20,5	4,6	2,3
Mittelamerika und Karibik	16	-65,2	62	-40,4	0,1	3,9
Brasilien	96	+9,1	302	+3,1	0,6	3,1
sonstige südamerikanische Länder	40	-45,2	74	-73,1	0,1	1,9
Australien	50	-23,1	137	-13,3	0,3	2,7
Neuseeland und Ozeanien	17	-	65	+62,5	0,1	3,8
Ohne Angabe	2 095	+119,6	3 848	+126,1	7,7	1,8

Noch: 2.4 Leistung der Beherbergungsstätten nach Reisegebieten und Herkunftsländern

April 2007

Reisegebiet Herkunftsland (ständiger Wohnsitz)	Ankünfte		Übernachtungen			Mittlere Aufenthalts- dauer ³⁾
	aller Gäste	Verän- derung ¹⁾	aller Gäste	Verän- derung ¹⁾	Anteil ²⁾	
Münsterland	101 803	+3,7	224 579	+2,3	100	2,2
Bundesrepublik Deutschland	90 019	+3,3	200 428	+1,1	89,2	2,2
Ausland	11 784	+7,2	24 151	+12,7	10,8	2,0
Europa	9 869	+2,8	19 932	+8,3	82,5	2,0
EU-Länder	8 702	+2,9	17 142	+9,0	71,0	2,0
Belgien	538	-5,3	1 006	-4,3	4,2	1,9
Dänemark	1 415	-5,9	1 590	-10,3	6,6	1,1
Estland	9	-18,2	14	-26,3	0,1	1,6
Finnland	242	+98,4	587	+126,6	2,4	2,4
Frankreich	545	-11,2	1 095	-6,5	4,5	2,0
Griechenland	84	+75,0	140	+79,5	0,6	1,7
Irland, Republik	30	-45,5	57	-31,3	0,2	1,9
Italien	291	+6,2	580	-1,5	2,4	2,0
Lettland	18	+80,0	24	+84,6	0,1	1,3
Litauen	33	+37,5	47	-11,3	0,2	1,4
Luxemburg	104	-5,5	192	-2,5	0,8	1,8
Malta	2	x	2	x	-	1,0
Niederlande	2 872	+11,0	5 791	+16,9	24,0	2,0
Österreich	372	-3,1	913	+10,4	3,8	2,5
Polen	562	+7,7	1 991	+40,7	8,2	3,5
Portugal	97	+14,1	179	+43,2	0,7	1,8
Schweden	355	-12,6	459	-13,2	1,9	1,3
Slowakische Republik	23	-32,4	49	-76,9	0,2	2,1
Slowenien	4	-60,0	4	-76,5	-	1,0
Spanien	277	+47,3	598	+80,7	2,5	2,2
Tschechische Republik	102	-13,6	416	+3,2	1,7	4,1
Ungarn	115	+29,2	196	-21,0	0,8	1,7
Vereinigtes Königreich	612	-12,2	1 212	-12,2	5,0	2,0
Zypern	-	-	-	-	-	-
Island	7	+75,0	29	x	0,1	4,1
Norwegen	304	-12,9	449	-25,3	1,9	1,5
Russland	180	+2,3	614	-7,3	2,5	3,4
Schweiz	337	-12,7	718	-15,1	3,0	2,1
Ukraine	50	+22,0	155	+84,5	0,6	3,1
Türkei	56	-16,4	90	-43,8	0,4	1,6
sonstige europäische Länder	233	+92,6	735	+129,0	3,0	3,2
Afrika	43	-8,5	106	-44,2	0,4	2,5
Republik Südafrika	18	+20,0	33	-13,2	0,1	1,8
sonstige afrikanische Länder	25	-21,9	73	-52,0	0,3	2,9
Asien	383	+49,0	1 327	+85,6	5,5	3,5
Arabische Golfstaaten	38	+137,5	202	+210,8	0,8	5,3
Volksrepublik China und Hongkong	58	-12,1	198	+4,8	0,8	3,4
Indien	28	+460,0	130	x	0,5	4,6
Israel	28	+154,5	59	+136,0	0,2	2,1
Japan	110	+50,7	332	+112,8	1,4	3,0
Südkorea	21	+61,5	59	+227,8	0,2	2,8
Taiwan	30	+42,9	49	+75,0	0,2	1,6
sonstige asiatische Länder	70	+34,6	298	+34,2	1,2	4,3
Amerika	480	-23,0	999	-22,4	4,1	2,1
Kanada	87	+42,6	161	+13,4	0,7	1,9
USA	338	-26,7	745	-17,4	3,1	2,2
Mittelamerika und Karibik	19	-32,1	35	-18,6	0,1	1,8
Brasilien	26	-38,1	38	-72,1	0,2	1,5
sonstige südamerikanische Länder	10	-67,7	20	-69,2	0,1	2,0
Australien	55	+19,6	103	+6,2	0,4	1,9
Neuseeland und Ozeanien	1	-88,9	1	-93,8	-	1,0
Ohne Angabe	953	+134,2	1 683	+137,7	7,0	1,8

Noch: 2.4 Leistung der Beherbergungsstätten nach Reisegebieten und Herkunftsländern

April 2007

Reisegebiet Herkunftsland (ständiger Wohnsitz)	Ankünfte		Übernachtungen			Mittlere Aufenthalts- dauer ³⁾
	aller Gäste	Verän- derung ¹⁾	aller Gäste	Verän- derung ¹⁾	Anteil ²⁾	
Teutoburger Wald	150 311	+7,2	556 763	+5,6	100	3,7
Bundesrepublik Deutschland	132 124	+4,9	510 006	+3,4	91,6	3,9
Ausland	18 187	+27,3	46 757	+38,3	8,4	2,6
Europa	14 907	+24,7	38 195	+36,5	81,7	2,6
EU-Länder	12 975	+29,0	33 820	+40,8	72,3	2,6
Belgien	739	-0,9	1 312	+5,0	2,8	1,8
Dänemark	893	+102,5	2 091	+132,6	4,5	2,3
Estland	29	+52,6	66	+73,7	0,1	2,3
Finnland	99	-24,4	181	-16,6	0,4	1,8
Frankreich	930	+29,7	1 723	+48,7	3,7	1,9
Griechenland	76	-62,2	253	-52,6	0,5	3,3
Irland, Republik	61	+13,0	130	+3,2	0,3	2,1
Italien	669	+11,9	1 213	+4,1	2,6	1,8
Lettland	73	+23,7	88	-65,9	0,2	1,2
Litauen	83	-1,2	103	-30,4	0,2	1,2
Luxemburg	75	+53,1	153	+91,3	0,3	2,0
Malta	1	-83,3	4	-77,8	-	4,0
Niederlande	4 941	+68,6	15 750	+87,4	33,7	3,2
Österreich	584	+33,3	1 347	+48,2	2,9	2,3
Polen	731	-6,2	2 414	+6,8	5,2	3,3
Portugal	91	-25,4	210	-19,2	0,4	2,3
Schweden	429	+7,5	715	+21,6	1,5	1,7
Slowakische Republik	60	+17,6	111	+3,7	0,2	1,9
Slowenien	16	+45,5	52	+92,6	0,1	3,3
Spanien	369	-13,6	834	-35,2	1,8	2,3
Tschechische Republik	232	+10,5	641	+51,9	1,4	2,8
Ungarn	115	-26,8	305	-64,6	0,7	2,7
Vereinigtes Königreich	1 674	+17,7	4 117	+39,0	8,8	2,5
Zypern	5	-44,4	7	-80,6	-	1,4
Island	3	-98,4	7	-98,5	-	2,3
Norwegen	179	+55,7	286	+58,0	0,6	1,6
Russland	647	+13,7	1 235	+23,1	2,6	1,9
Schweiz	566	+19,9	1 214	+48,6	2,6	2,1
Ukraine	64	+45,5	115	+51,3	0,2	1,8
Türkei	213	-19,0	477	-48,3	1,0	2,2
sonstige europäische Länder	260	+3,2	1 041	+102,9	2,2	4,0
Afrika	73	+12,3	172	-4,4	0,4	2,4
Republik Südafrika	33	+43,5	89	+81,6	0,2	2,7
sonstige afrikanische Länder	40	-4,8	83	-36,6	0,2	2,1
Asien	1 197	+24,0	3 662	+27,5	7,8	3,1
Arabische Golfstaaten	39	-33,9	121	-21,9	0,3	3,1
Volksrepublik China und Hongkong	442	+76,8	1 733	+73,8	3,7	3,9
Indien	84	+86,7	290	+114,8	0,6	3,5
Israel	25	-26,5	89	+18,7	0,2	3,6
Japan	165	-2,4	370	-36,4	0,8	2,2
Südkorea	89	-27,0	245	-18,6	0,5	2,8
Taiwan	59	+195,0	150	+284,6	0,3	2,5
sonstige asiatische Länder	294	+10,5	664	+12,7	1,4	2,3
Amerika	861	+4,0	2 275	+13,2	4,9	2,6
Kanada	85	+63,5	251	+52,1	0,5	3,0
USA	586	-14,5	1 465	-9,2	3,1	2,5
Mittelamerika und Karibik	45	+200,0	112	+211,1	0,2	2,5
Brasilien	50	-5,7	142	-2,1	0,3	2,8
sonstige südamerikanische Länder	95	+313,0	305	x	0,7	3,2
Australien	109	+172,5	180	+116,9	0,4	1,7
Neuseeland und Ozeanien	6	+50,0	11	-31,3	-	1,8
Ohne Angabe	1 034	+142,2	2 262	+243,2	4,8	2,2

Noch: 2.4 Leistung der Beherbergungsstätten nach Reisegebieten und Herkunftsländern

April 2007

Reisegebiet Herkunftsland (ständiger Wohnsitz)	Ankünfte		Übernachtungen			Mittlere Aufenthalts- dauer ³⁾
	aller Gäste	Verän- derung ¹⁾	aller Gäste	Verän- derung ¹⁾	Anteil ²⁾	
Sauerland	126 205	+0,3	439 042	-2,4	100	3,5
Bundesrepublik Deutschland	110 580	-1,2	395 092	-3,8	90,0	3,6
Ausland	15 625	+12,1	43 950	+12,0	10,0	2,8
Europa	14 647	+14,5	41 745	+13,6	95,0	2,9
EU-Länder	13 901	+13,6	39 990	+13,1	91,0	2,9
Belgien	2 457	-4,0	7 682	-11,0	17,5	3,1
Dänemark	254	+86,8	500	+34,0	1,1	2,0
Estland	4	-20,0	30	x	0,1	7,5
Finnland	63	+80,0	98	+27,3	0,2	1,6
Frankreich	429	+51,1	1 085	+98,7	2,5	2,5
Griechenland	14	+27,3	28	+47,4	0,1	2,0
Irland, Republik	21	+31,3	60	+66,7	0,1	2,9
Italien	258	+58,3	497	+63,5	1,1	1,9
Lettland	12	+33,3	124	x	0,3	10,3
Litauen	60	x	61	x	0,1	1,0
Luxemburg	50	-9,1	124	+11,7	0,3	2,5
Malta	18	x	65	x	0,1	3,6
Niederlande	8 239	+6,7	24 184	+13,0	55,0	2,9
Österreich	290	+51,0	707	+35,7	1,6	2,4
Polen	548	+230,1	2 396	+96,7	5,5	4,4
Portugal	26	-62,3	110	-53,2	0,3	4,2
Schweden	405	+243,2	514	+139,1	1,2	1,3
Slowakische Republik	36	+71,4	103	+151,2	0,2	2,9
Slowenien	24	+26,3	46	+2,2	0,1	1,9
Spanien	137	+29,2	290	+32,4	0,7	2,1
Tschechische Republik	140	-17,2	342	-20,5	0,8	2,4
Ungarn	25	-40,5	53	-19,7	0,1	2,1
Vereinigtes Königreich	390	+17,1	890	+7,7	2,0	2,3
Zypern	1	x	1	x	-	1,0
Island	20	+17,6	33	-13,2	0,1	1,7
Norwegen	94	+44,6	215	+104,8	0,5	2,3
Russland	109	+118,0	235	+58,8	0,5	2,2
Schweiz	235	-18,7	662	-15,6	1,5	2,8
Ukraine	7	-74,1	21	-71,2	-	3,0
Türkei	59	+40,5	108	+107,7	0,2	1,8
sonstige europäische Länder	222	+241,5	481	+141,7	1,1	2,2
Afrika	13	-27,8	26	-13,3	0,1	2,0
Republik Südafrika	3	-57,1	12	-25,0	-	4,0
sonstige afrikanische Länder	10	-9,1	14	-	-	1,4
Asien	172	-52,0	422	-49,8	1,0	2,5
Arabische Golfstaaten	11	-	26	+62,5	0,1	2,4
Volksrepublik China und Hongkong	47	-58,8	117	-60,7	0,3	2,5
Indien	16	-40,7	48	-52,5	0,1	3,0
Israel	10	-41,2	17	-73,8	-	1,7
Japan	39	-68,0	87	-44,9	0,2	2,2
Südkorea	8	-11,1	16	-36,0	-	2,0
Taiwan	11	-54,2	20	-57,4	-	1,8
sonstige asiatische Länder	30	-11,8	91	-30,0	0,2	3,0
Amerika	377	-9,2	942	+1,7	2,1	2,5
Kanada	27	+35,0	61	+17,3	0,1	2,3
USA	233	-0,4	593	+7,4	1,3	2,5
Mittelamerika und Karibik	90	-32,3	206	-19,8	0,5	2,3
Brasilien	19	+171,4	68	+223,8	0,2	3,6
sonstige südamerikanische Länder	8	-61,9	14	-68,2	-	1,8
Australien	14	-57,6	32	-56,8	0,1	2,3
Neuseeland und Ozeanien	5	x	6	x	-	1,2
Ohne Angabe	397	+20,7	777	+25,3	1,8	2,0

Noch: 2.4 Leistung der Beherbergungsstätten nach Reisegebieten und Herkunftsländern

April 2007

Reisegebiet Herkunftsland (ständiger Wohnsitz)	Ankünfte		Übernachtungen			Mittlere Aufenthalts- dauer ³⁾
	aller Gäste	Verän- derung ¹⁾	aller Gäste	Verän- derung ¹⁾	Anteil ²⁾	
Siegerland-Wittgenstein	20 297	+13,5	81 223	+10,5	100	4,0
Bundesrepublik Deutschland	17 876	+14,5	75 685	+10,8	93,2	4,2
Ausland	2 421	+6,4	5 538	+6,4	6,8	2,3
Europa	1 854	+1,6	4 096	+0,3	74,0	2,2
EU-Länder	1 608	-0,6	3 611	+1,4	65,2	2,2
Belgien	214	-14,4	408	-33,6	7,4	1,9
Dänemark	34	+25,9	51	+41,7	0,9	1,5
Estland	8	x	182	x	3,3	22,8
Finnland	23	-28,1	46	-16,4	0,8	2,0
Frankreich	129	-12,8	232	-6,5	4,2	1,8
Griechenland	10	+400,0	18	x	0,3	1,8
Irland, Republik	3	-57,1	8	+14,3	0,1	2,7
Italien	74	+13,8	181	+64,5	3,3	2,4
Lettland	-	-	-	-	-	-
Litauen	-	-	-	-	-	-
Luxemburg	14	+366,7	18	+157,1	0,3	1,3
Malta	-	-	-	-	-	-
Niederlande	416	-13,0	927	-20,6	16,7	2,2
Österreich	115	-16,1	172	-17,7	3,1	1,5
Polen	120	+20,0	230	-9,4	4,2	1,9
Portugal	14	-22,2	55	-20,3	1,0	3,9
Schweden	44	-13,7	49	-73,5	0,9	1,1
Slowakische Republik	2	-50,0	42	+281,8	0,8	21,0
Slowenien	3	-66,7	3	-81,3	0,1	1,0
Spanien	36	+9,1	72	+35,8	1,3	2,0
Tschechische Republik	79	+113,5	170	+246,9	3,1	2,2
Ungarn	167	+339,5	589	+205,2	10,6	3,5
Vereinigtes Königreich	103	-42,5	158	-42,5	2,9	1,5
Zypern	-	-	-	-	-	-
Island	-	-	-	-	-	-
Norwegen	6	+200,0	8	+300,0	0,1	1,3
Russland	35	+25,0	89	+41,3	1,6	2,5
Schweiz	138	+21,1	224	-12,2	4,0	1,6
Ukraine	6	+100,0	15	+400,0	0,3	2,5
Türkei	6	-72,7	11	-72,5	0,2	1,8
sonstige europäische Länder	55	+83,3	138	+1,5	2,5	2,5
Afrika	9	+80,0	22	-56,9	0,4	2,4
Republik Südafrika	-	-	-	-	-	-
sonstige afrikanische Länder	9	+125,0	22	-56,0	0,4	2,4
Asien	240	+12,1	633	+1,4	11,4	2,6
Arabische Golfstaaten	4	+33,3	46	+21,1	0,8	11,5
Volksrepublik China und Hongkong	126	+12,5	368	-2,4	6,6	2,9
Indien	12	+20,0	37	+60,9	0,7	3,1
Israel	20	+5,3	39	+85,7	0,7	2,0
Japan	25	-30,6	36	-47,1	0,7	1,4
Südkorea	33	+120,0	37	+105,6	0,7	1,1
Taiwan	3	-	3	-50,0	0,1	1,0
sonstige asiatische Länder	17	+6,3	67	-8,2	1,2	3,9
Amerika	129	+4,9	330	+14,6	6,0	2,6
Kanada	7	-58,8	19	-53,7	0,3	2,7
USA	112	+24,4	282	+43,1	5,1	2,5
Mittelamerika und Karibik	1	-	2	-	-	2,0
Brasilien	5	-	16	-20,0	0,3	3,2
sonstige südamerikanische Länder	4	-60,0	11	-60,7	0,2	2,8
Australien	7	+40,0	10	+66,7	0,2	1,4
Neuseeland und Ozeanien	-	-	-	-	-	-
Ohne Angabe	182	+73,3	447	+186,5	8,1	2,5

Noch: 2.4 Leistung der Beherbergungsstätten nach Reisegebieten und Herkunftsländern

April 2007

Reisegebiet Herkunftsland (ständiger Wohnsitz)	Ankünfte		Übernachtungen			Mittlere Aufenthalts- dauer ³⁾
	aller Gäste	Verän- derung ¹⁾	aller Gäste	Verän- derung ¹⁾	Anteil ²⁾	
Bergisches Land	66 064	+3,5	173 590	+2,8	100	2,6
Bundesrepublik Deutschland	57 014	+5,0	155 062	+4,7	89,3	2,7
Ausland	9 050	-5,1	18 528	-10,3	10,7	2,0
Europa	7 663	+0,3	14 829	-2,2	80,0	1,9
EU-Länder	6 662	+0,9	12 862	+4,4	69,4	1,9
Belgien	577	+3,4	1 225	+25,4	6,6	2,1
Dänemark	272	-13,4	426	-2,3	2,3	1,6
Estland	14	+75,0	14	-6,7	0,1	1,0
Finnland	61	-28,2	114	-19,7	0,6	1,9
Frankreich	887	+2,7	1 567	+8,6	8,5	1,8
Griechenland	41	-38,8	116	-31,0	0,6	2,8
Irland, Republik	13	-68,3	24	-69,6	0,1	1,8
Italien	406	-17,8	745	-36,4	4,0	1,8
Lettland	4	-66,7	10	-63,0	0,1	2,5
Litauen	13	-80,9	41	-52,9	0,2	3,2
Luxemburg	80	+45,5	111	+37,0	0,6	1,4
Malta	-	-	-	-	-	-
Niederlande	1 426	+24,9	2 783	+27,5	15,0	2,0
Österreich	323	-4,4	727	+3,4	3,9	2,3
Polen	381	-11,6	794	-18,7	4,3	2,1
Portugal	40	-39,4	79	-45,9	0,4	2,0
Schweden	679	-18,0	846	-23,2	4,6	1,2
Slowakische Republik	45	+18,4	135	+73,1	0,7	3,0
Slowenien	11	-52,2	21	-53,3	0,1	1,9
Spanien	301	+32,0	562	+14,0	3,0	1,9
Tschechische Republik	267	+63,8	924	+75,0	5,0	3,5
Ungarn	60	-36,8	114	-31,3	0,6	1,9
Vereinigtes Königreich	761	+12,6	1 484	+17,8	8,0	2,0
Zypern	-	-	-	-	-	-
Island	2	-93,8	3	-95,5	-	1,5
Norwegen	73	+4,3	104	-4,6	0,6	1,4
Russland	151	+24,8	430	+39,6	2,3	2,8
Schweiz	473	-11,9	820	-47,0	4,4	1,7
Ukraine	41	+355,6	84	+250,0	0,5	2,0
Türkei	89	-33,6	154	-60,9	0,8	1,7
sonstige europäische Länder	172	+25,5	372	-6,1	2,0	2,2
Afrika	70	+75,0	140	-1,4	0,8	2,0
Republik Südafrika	12	-29,4	32	-61,9	0,2	2,7
sonstige afrikanische Länder	58	+152,2	108	+86,2	0,6	1,9
Asien	329	-45,3	1 451	-41,8	7,8	4,4
Arabische Golfstaaten	22	-42,1	64	-50,0	0,3	2,9
Volksrepublik China und Hongkong	126	-48,1	778	-39,8	4,2	6,2
Indien	21	-41,7	84	-41,3	0,5	4,0
Israel	12	-58,6	30	-63,0	0,2	2,5
Japan	75	-39,0	199	-43,8	1,1	2,7
Südkorea	15	-51,6	81	-37,2	0,4	5,4
Taiwan	14	-70,2	47	-67,8	0,3	3,4
sonstige asiatische Länder	44	-18,5	168	-24,0	0,9	3,8
Amerika	570	-2,1	1 400	-14,8	7,6	2,5
Kanada	25	-70,6	56	-82,2	0,3	2,2
USA	446	+3,7	1 063	-1,4	5,7	2,4
Mittelamerika und Karibik	18	+20,0	50	+31,6	0,3	2,8
Brasilien	54	+74,2	137	+8,7	0,7	2,5
sonstige südamerikanische Länder	27	+28,6	94	+6,8	0,5	3,5
Australien	26	+23,8	66	+43,5	0,4	2,5
Neuseeland und Ozeanien	-	-	-	-	-	-
Ohne Angabe	392	-39,7	642	-45,4	3,5	1,6

Noch: 2.4 Leistung der Beherbergungsstätten nach Reisegebieten und Herkunftsländern

April 2007

Reisegebiet Herkunftsland (ständiger Wohnsitz)	Ankünfte		Übernachtungen			Mittlere Aufenthalts- dauer ³⁾
	aller Gäste	Verän- derung ¹⁾	aller Gäste	Verän- derung ¹⁾	Anteil ²⁾	
Bonn und Rhein-Sieg-Kreis	87 565	+6,5	171 714	+4,5	100	2,0
Bundesrepublik Deutschland	75 008	+8,1	144 654	+5,8	84,2	1,9
Ausland	12 557	-2,3	27 060	-1,7	15,8	2,2
Europa	9 681	-2,9	19 864	-0,1	73,4	2,1
EU-Länder	7 938	-5,6	16 172	+0,2	59,8	2,0
Belgien	1 619	+29,2	2 895	+30,2	10,7	1,8
Dänemark	90	-23,1	169	-20,7	0,6	1,9
Estland	18	+157,1	34	+240,0	0,1	1,9
Finnland	119	-11,2	389	+67,7	1,4	3,3
Frankreich	960	-11,2	2 104	-10,6	7,8	2,2
Griechenland	69	-35,5	145	-33,8	0,5	2,1
Irland, Republik	37	-2,6	58	+1,8	0,2	1,6
Italien	379	-27,3	829	-19,7	3,1	2,2
Lettland	12	-42,9	33	-45,9	0,1	2,8
Litauen	12	-	34	+21,4	0,1	2,8
Luxemburg	145	+52,6	249	+57,6	0,9	1,7
Malta	2	x	4	x	-	2,0
Niederlande	1 229	+5,3	2 313	+13,3	8,5	1,9
Österreich	492	-35,8	1 002	-22,0	3,7	2,0
Polen	219	+59,9	472	+56,8	1,7	2,2
Portugal	48	-2,0	97	+6,6	0,4	2,0
Schweden	142	-16,5	295	+4,6	1,1	2,1
Slowakische Republik	51	+363,6	159	x	0,6	3,1
Slowenien	19	-13,6	27	-20,6	0,1	1,4
Spanien	344	-9,7	967	+30,9	3,6	2,8
Tschechische Republik	234	+18,8	398	+10,6	1,5	1,7
Ungarn	73	-17,0	167	-21,2	0,6	2,3
Vereinigtes Königreich	1 622	-20,1	3 324	-20,3	12,3	2,0
Zypern	3	-	8	-11,1	-	2,7
Island	3	+50,0	4	+100,0	-	1,3
Norwegen	58	-54,0	131	-47,6	0,5	2,3
Russland	233	-50,1	1 000	-32,3	3,7	4,3
Schweiz	534	+7,0	970	+14,4	3,6	1,8
Ukraine	41	+272,7	183	x	0,7	4,5
Türkei	155	+15,7	321	-13,5	1,2	2,1
sonstige europäische Länder	719	+121,9	1 083	+40,6	4,0	1,5
Afrika	208	+5,6	673	-9,1	2,5	3,2
Republik Südafrika	28	+3,7	80	+1,3	0,3	2,9
sonstige afrikanische Länder	180	+5,9	593	-10,3	2,2	3,3
Asien	1 187	-4,1	2 807	-18,5	10,4	2,4
Arabische Golfstaaten	112	-23,8	923	+17,6	3,4	8,2
Volksrepublik China und Hongkong	511	+55,3	665	-19,7	2,5	1,3
Indien	169	-25,9	228	-32,3	0,8	1,3
Israel	47	-25,4	180	-1,6	0,7	3,8
Japan	182	-12,1	442	-19,8	1,6	2,4
Südkorea	20	-68,3	28	-78,0	0,1	1,4
Taiwan	17	-46,9	30	-61,0	0,1	1,8
sonstige asiatische Länder	129	-23,7	311	-44,1	1,1	2,4
Amerika	1 202	+15,4	3 151	+19,6	11,6	2,6
Kanada	83	-1,2	238	+41,7	0,9	2,9
USA	868	+9,9	2 133	+6,4	7,9	2,5
Mittelamerika und Karibik	89	+178,1	535	x	2,0	6,0
Brasilien	24	-54,7	63	-56,8	0,2	2,6
sonstige südamerikanische Länder	138	+66,3	182	-26,0	0,7	1,3
Australien	60	+33,3	175	+165,2	0,6	2,9
Neuseeland und Ozeanien	6	-71,4	23	-50,0	0,1	3,8
Ohne Angabe	213	-37,5	367	-48,7	1,4	1,7

Noch: 2.4 Leistung der Beherbergungsstätten nach Reisegebieten und Herkunftsländern

April 2007

Reisegebiet Herkunftsland (ständiger Wohnsitz)	Ankünfte		Übernachtungen			Mittlere Aufenthalts- dauer ³⁾
	aller Gäste	Verän- derung ¹⁾	aller Gäste	Verän- derung ¹⁾	Anteil ²⁾	
Köln und Region	221 497	+8,3	393 978	+2,6	100	1,8
Bundesrepublik Deutschland	154 004	+9,5	265 751	+3,3	67,5	1,7
Ausland	67 493	+5,5	128 227	+1,2	32,5	1,9
Europa	50 812	+5,7	93 830	+2,5	73,2	1,8
EU-Länder	40 619	+3,3	75 127	+2,2	58,6	1,8
Belgien	4 092	+5,7	6 316	+1,8	4,9	1,5
Dänemark	769	-13,4	1 536	-14,7	1,2	2,0
Estland	59	-19,2	115	-26,3	0,1	1,9
Finnland	711	-16,4	1 490	-28,4	1,2	2,1
Frankreich	3 898	+4,9	6 261	-6,7	4,9	1,6
Griechenland	414	-10,4	1 012	-17,3	0,8	2,4
Irland, Republik	305	+16,4	891	+73,3	0,7	2,9
Italien	3 219	-21,3	6 121	-21,7	4,8	1,9
Lettland	70	+40,0	114	+11,8	0,1	1,6
Litauen	78	+6,8	176	+33,3	0,1	2,3
Luxemburg	1 008	+4,6	1 436	-5,0	1,1	1,4
Malta	22	+175,0	68	+142,9	0,1	3,1
Niederlande	7 952	+12,7	13 187	+8,6	10,3	1,7
Österreich	2 420	+15,1	4 856	+25,8	3,8	2,0
Polen	948	-2,7	1 946	-6,4	1,5	2,1
Portugal	318	-35,2	622	-30,3	0,5	2,0
Schweden	1 020	-31,9	1 883	-38,7	1,5	1,8
Slowakische Republik	89	-1,1	184	-15,2	0,1	2,1
Slowenien	140	-10,3	262	-17,6	0,2	1,9
Spanien	3 015	+15,3	6 159	+22,1	4,8	2,0
Tschechische Republik	628	+14,2	1 011	-0,4	0,8	1,6
Ungarn	363	-9,5	682	-18,3	0,5	1,9
Vereinigtes Königreich	9 046	+12,0	18 711	+19,0	14,6	2,1
Zypern	35	+133,3	88	+151,4	0,1	2,5
Island	123	+7,9	230	-1,3	0,2	1,9
Norwegen	582	+27,6	1 201	+45,6	0,9	2,1
Russland	1 227	-3,3	2 823	-15,4	2,2	2,3
Schweiz	3 405	-3,2	6 151	-12,4	4,8	1,8
Ukraine	370	+413,9	689	+291,5	0,5	1,9
Türkei	1 234	-17,8	2 462	-23,5	1,9	2,0
sonstige europäische Länder	3 252	+80,5	5 147	+62,3	4,0	1,6
Afrika	892	-18,9	1 821	-11,9	1,4	2,0
Republik Südafrika	121	-44,0	385	-19,3	0,3	3,2
sonstige afrikanische Länder	771	-12,8	1 436	-9,6	1,1	1,9
Asien	5 443	-21,6	10 209	-28,3	8,0	1,9
Arabische Golfstaaten	258	-42,4	1 136	-39,7	0,9	4,4
Volksrepublik China und Hongkong	1 095	-25,8	1 854	-28,2	1,4	1,7
Indien	240	-16,1	564	-36,7	0,4	2,4
Israel	199	-27,1	499	-34,3	0,4	2,5
Japan	857	-28,0	1 488	-30,9	1,2	1,7
Südkorea	192	+4,3	362	-1,9	0,3	1,9
Taiwan	184	-17,5	387	-31,6	0,3	2,1
sonstige asiatische Länder	2 418	-15,5	3 919	-22,2	3,1	1,6
Amerika	7 652	+28,6	17 262	+17,3	13,5	2,3
Kanada	488	+12,4	1 043	-0,3	0,8	2,1
USA	6 084	+43,0	14 237	+31,6	11,1	2,3
Mittelamerika und Karibik	301	-23,8	600	-43,1	0,5	2,0
Brasilien	468	-0,8	815	-15,2	0,6	1,7
sonstige südamerikanische Länder	311	-20,9	567	-32,1	0,4	1,8
Australien	521	+13,3	1 160	+4,4	0,9	2,2
Neuseeland und Ozeanien	99	+3,1	230	+21,7	0,2	2,3
Ohne Angabe	2 074	+50,0	3 715	+28,7	2,9	1,8

Noch: 2.4 Leistung der Beherbergungsstätten nach Reisegebieten und Herkunftsländern

April 2007

Reisegebiet Herkunftsland (ständiger Wohnsitz)	Ankünfte		Übernachtungen			Mittlere Aufenthalts- dauer ³⁾
	aller Gäste	Verän- derung ¹⁾	aller Gäste	Verän- derung ¹⁾	Anteil ²⁾	
Düsseldorf und Kreis Mettmann	152 740	+0,2	263 491	-5,7	100	1,7
Bundesrepublik Deutschland	103 626	+7,1	172 171	+4,8	65,3	1,7
Ausland	49 114	-11,9	91 320	-20,7	34,7	1,9
Europa	34 883	-11,3	61 209	-19,2	67,0	1,8
EU-Länder	29 025	-12,0	49 948	-19,4	54,7	1,7
Belgien	1 470	-2,6	2 196	-12,7	2,4	1,5
Dänemark	708	-8,2	1 133	-9,6	1,2	1,6
Estland	123	+41,4	178	+14,1	0,2	1,4
Finnland	706	-34,9	1 118	-45,5	1,2	1,6
Frankreich	2 698	-10,6	4 343	-18,6	4,8	1,6
Griechenland	682	+9,6	1 447	+10,2	1,6	2,1
Irland, Republik	650	+6,6	1 147	-6,1	1,3	1,8
Italien	2 310	-45,8	4 283	-55,8	4,7	1,9
Lettland	58	-15,9	89	-40,3	0,1	1,5
Litauen	130	+100,0	190	+18,8	0,2	1,5
Luxemburg	389	-2,3	567	-3,6	0,6	1,5
Malta	4	-50,0	13	+30,0	-	3,3
Niederlande	5 418	+3,5	8 723	-1,9	9,6	1,6
Österreich	1 669	-9,3	3 276	-5,2	3,6	2,0
Polen	638	-27,9	1 231	-33,6	1,3	1,9
Portugal	267	-19,1	467	-25,5	0,5	1,7
Schweden	1 143	-21,3	1 834	-30,1	2,0	1,6
Slowakische Republik	108	+83,1	190	+11,8	0,2	1,8
Slowenien	77	+54,0	145	+48,0	0,2	1,9
Spanien	2 430	-20,9	4 347	-26,8	4,8	1,8
Tschechische Republik	401	-24,8	730	-32,0	0,8	1,8
Ungarn	250	-30,2	464	-41,6	0,5	1,9
Vereinigtes Königreich	6 683	+1,2	11 802	-0,6	12,9	1,8
Zypern	13	-72,3	35	-54,5	-	2,7
Island	23	-72,6	41	-78,9	-	1,8
Norwegen	585	+8,5	1 145	+15,4	1,3	2,0
Russland	1 191	-17,5	2 832	-24,0	3,1	2,4
Schweiz	2 122	-1,5	3 547	-12,2	3,9	1,7
Ukraine	92	+50,8	222	+32,9	0,2	2,4
Türkei	774	-30,6	1 446	-45,9	1,6	1,9
sonstige europäische Länder	1 071	+12,5	2 028	-	2,2	1,9
Afrika	471	-31,8	1 197	-32,3	1,3	2,5
Republik Südafrika	93	-64,0	214	-70,0	0,2	2,3
sonstige afrikanische Länder	378	-12,7	983	-6,9	1,1	2,6
Asien	6 236	-1,4	14 337	-9,0	15,7	2,3
Arabische Golfstaaten	1 333	+14,5	2 092	-25,8	2,3	1,6
Volksrepublik China und Hongkong	1 002	+21,9	2 586	+29,2	2,8	2,6
Indien	350	+12,9	809	-26,9	0,9	2,3
Israel	194	-19,2	357	-34,5	0,4	1,8
Japan	2 195	-5,6	4 770	-8,8	5,2	2,2
Südkorea	281	+5,2	1 685	+148,2	1,8	6,0
Taiwan	197	-40,5	442	-49,7	0,5	2,2
sonstige asiatische Länder	684	-21,0	1 596	-36,2	1,7	2,3
Amerika	4 350	-28,0	9 352	-40,9	10,2	2,1
Kanada	335	-22,6	828	-13,5	0,9	2,5
USA	3 484	-15,1	7 301	-25,0	8,0	2,1
Mittelamerika und Karibik	90	-67,2	190	-90,4	0,2	2,1
Brasilien	219	-35,0	584	-47,5	0,6	2,7
sonstige südamerikanische Länder	222	-75,2	449	-78,0	0,5	2,0
Australien	192	-47,5	358	-71,9	0,4	1,9
Neuseeland und Ozeanien	44	+76,0	87	-17,9	0,1	2,0
Ohne Angabe	2 938	-1,1	4 780	+3,2	5,2	1,6

Noch: 2.4 Leistung der Beherbergungsstätten nach Reisegebieten und Herkunftsländern

April 2007

Reisegebiet Herkunftsland (ständiger Wohnsitz)	Ankünfte		Übernachtungen			Mittlere Aufenthalts- dauer ³⁾
	aller Gäste	Verän- derung ¹⁾	aller Gäste	Verän- derung ¹⁾	Anteil ²⁾	
Ruhrgebiet	184 394	-3,0	362 881	-0,2	100	2,0
Bundesrepublik Deutschland	154 857	-1,6	301 753	+1,1	83,2	1,9
Ausland	29 537	-9,7	61 128	-6,0	16,8	2,1
Europa	24 550	-10,9	49 205	-4,8	80,5	2,0
EU-Länder	20 464	-11,1	39 457	-6,2	64,5	1,9
Belgien	1 376	+12,0	2 674	+31,8	4,4	1,9
Dänemark	612	-19,2	937	-22,2	1,5	1,5
Estland	117	-38,7	358	+42,1	0,6	3,1
Finnland	366	-20,6	854	-6,9	1,4	2,3
Frankreich	1 693	-19,8	3 116	-14,2	5,1	1,8
Griechenland	213	-24,7	518	-20,7	0,8	2,4
Irland, Republik	111	-28,4	208	-21,5	0,3	1,9
Italien	1 108	-22,1	2 650	-13,9	4,3	2,4
Lettland	137	-46,1	298	-40,6	0,5	2,2
Litauen	93	-71,7	243	-38,6	0,4	2,6
Luxemburg	298	-19,9	581	-6,3	1,0	1,9
Malta	6	+200,0	13	x	-	2,2
Niederlande	4 740	+16,4	8 671	+17,0	14,2	1,8
Österreich	1 309	-14,0	2 818	-5,1	4,6	2,2
Polen	1 566	+8,0	3 182	+13,5	5,2	2,0
Portugal	259	-30,6	430	-46,7	0,7	1,7
Schweden	1 959	-20,5	2 509	-19,3	4,1	1,3
Slowakische Republik	119	+75,0	230	+7,0	0,4	1,9
Slowenien	58	+52,6	138	+102,9	0,2	2,4
Spanien	806	-42,8	1 511	-47,2	2,5	1,9
Tschechische Republik	448	-11,1	710	-11,3	1,2	1,6
Ungarn	223	-39,4	531	-17,7	0,9	2,4
Vereinigtes Königreich	2 825	-11,4	6 213	-8,4	10,2	2,2
Zypern	22	x	64	+156,0	0,1	2,9
Island	56	+16,7	85	-26,1	0,1	1,5
Norwegen	281	-28,1	816	+24,4	1,3	2,9
Russland	600	-2,8	1 254	-24,7	2,1	2,1
Schweiz	1 631	-0,4	3 039	-0,8	5,0	1,9
Ukraine	82	-41,4	218	-15,8	0,4	2,7
Türkei	641	-18,9	1 386	-24,3	2,3	2,2
sonstige europäische Länder	795	-12,8	2 950	+44,7	4,8	3,7
Afrika	157	-26,6	378	-27,7	0,6	2,4
Republik Südafrika	56	-34,1	194	+1,0	0,3	3,5
sonstige afrikanische Länder	101	-21,7	184	-44,4	0,3	1,8
Asien	1 760	-6,0	4 975	-19,3	8,1	2,8
Arabische Golfstaaten	183	-6,2	409	-45,1	0,7	2,2
Volksrepublik China und Hongkong	412	-24,4	1 326	-22,5	2,2	3,2
Indien	418	+114,4	1 012	+39,0	1,7	2,4
Israel	96	+45,5	280	+30,8	0,5	2,9
Japan	313	-21,2	949	-33,8	1,6	3,0
Südkorea	50	-67,9	240	-42,0	0,4	4,8
Taiwan	32	-37,3	79	-35,8	0,1	2,5
sonstige asiatische Länder	256	-4,5	680	-14,4	1,1	2,7
Amerika	1 697	-7,4	4 007	-6,2	6,6	2,4
Kanada	182	+35,8	395	+3,4	0,6	2,2
USA	1 150	-18,6	2 666	-11,7	4,4	2,3
Mittelamerika und Karibik	39	-35,0	119	-23,7	0,2	3,1
Brasilien	222	+69,5	515	+71,7	0,8	2,3
sonstige südamerikanische Länder	104	+9,5	312	-24,6	0,5	3,0
Australien	201	+136,5	453	+86,4	0,7	2,3
Neuseeland und Ozeanien	14	+250,0	45	+350,0	0,1	3,2
Ohne Angabe	1 158	+2,2	2 065	-3,6	3,4	1,8

Noch: 2.4 Leistung der Beherbergungsstätten nach Reisegebieten und Herkunftsländern

April 2007

Reisegebiet Herkunftsland (ständiger Wohnsitz)	Ankünfte		Übernachtungen			Mittlere Aufenthalts- dauer ³⁾
	aller Gäste	Verän- derung ¹⁾	aller Gäste	Verän- derung ¹⁾	Anteil ²⁾	
Nordrhein-Westfalen	1 306 914	+2,4	3 108 434	+1,1	100	2,4
Bundesrepublik Deutschland	1 048 555	+2,7	2 570 991	+1,5	82,7	2,5
Ausland	258 359	+1,3	537 443	-0,6	17,3	2,1
Europa	205 064	+1,4	417 708	+1,2	77,7	2,0
EU-Länder	174 907	+1,1	356 611	+2,1	66,4	2,0
Belgien	18 100	+4,7	37 475	+3,4	7,0	2,1
Dänemark	6 377	+5,6	11 694	+12,4	2,2	1,8
Estland	456	-	1 126	+44,9	0,2	2,5
Finnland	2 671	-16,2	5 439	-17,8	1,0	2,0
Frankreich	14 471	-3,8	25 556	-5,6	4,8	1,8
Griechenland	2 008	-1,4	4 708	-0,9	0,9	2,3
Irland, Republik	1 436	+5,6	2 960	+13,3	0,6	2,1
Italien	10 101	-26,2	20 243	-29,4	3,8	2,0
Lettland	489	-15,1	974	-28,0	0,2	2,0
Litauen	677	-5,7	1 128	+2,2	0,2	1,7
Luxemburg	2 504	+5,1	4 041	+3,6	0,8	1,6
Malta	92	+187,5	219	+208,5	-	2,4
Niederlande	49 759	+15,2	106 599	+16,8	19,8	2,1
Österreich	8 666	-3,1	18 180	+5,7	3,4	2,1
Polen	6 913	+5,4	17 645	+12,4	3,3	2,6
Portugal	1 362	-23,4	2 666	-29,1	0,5	2,0
Schweden	7 297	-10,9	11 284	-15,7	2,1	1,5
Slowakische Republik	677	+52,8	1 489	+21,7	0,3	2,2
Slowenien	447	+19,2	873	+11,8	0,2	2,0
Spanien	8 663	-7,7	17 633	-7,7	3,3	2,0
Tschechische Republik	2 901	+1,8	6 137	+4,5	1,1	2,1
Ungarn	1 666	-8,4	3 619	-21,7	0,7	2,2
Vereinigtes Königreich	27 089	+1,6	54 658	+4,3	10,2	2,0
Zypern	85	-	265	+5,6	-	3,1
Island	242	-51,4	445	-61,1	0,1	1,8
Norwegen	2 421	+1,9	4 884	+15,4	0,9	2,0
Russland	4 845	-7,2	11 745	-15,7	2,2	2,4
Schweiz	10 744	-0,4	19 595	-8,9	3,6	1,8
Ukraine	789	+73,0	1 781	+79,5	0,3	2,3
Türkei	3 777	-20,8	7 517	-33,6	1,4	2,0
sonstige europäische Länder	7 339	+45,6	15 130	+42,8	2,8	2,1
Afrika	2 082	-17,1	4 887	-19,7	0,9	2,3
Republik Südafrika	397	-43,0	1 140	-37,1	0,2	2,9
sonstige afrikanische Länder	1 685	-7,2	3 747	-12,3	0,7	2,2
Asien	18 591	-9,5	44 874	-14,8	8,3	2,4
Arabische Golfstaaten	2 146	-3,3	5 643	-22,0	1,0	2,6
Volksrepublik China und Hongkong	4 379	-1,0	11 275	-2,0	2,1	2,6
Indien	1 439	+12,0	3 651	-9,7	0,7	2,5
Israel	712	-19,4	1 790	-25,8	0,3	2,5
Japan	4 248	-14,9	9 460	-19,2	1,8	2,2
Südkorea	814	-18,4	3 025	+21,1	0,6	3,7
Taiwan	593	-31,6	1 338	-38,4	0,2	2,3
sonstige asiatische Länder	4 260	-12,7	8 692	-21,7	1,6	2,0
Amerika	19 490	+0,3	45 651	-7,6	8,5	2,3
Kanada	1 617	+4,1	4 400	+8,5	0,8	2,7
USA	14 944	+7,1	34 364	+0,7	6,4	2,3
Mittelamerika und Karibik	725	-28,1	1 963	-48,2	0,4	2,7
Brasilien	1 224	-2,4	2 826	-16,1	0,5	2,3
sonstige südamerikanische Länder	980	-40,7	2 098	-48,8	0,4	2,1
Australien	1 292	+6,6	2 874	-12,6	0,5	2,2
Neuseeland und Ozeanien	200	+9,9	480	+10,6	0,1	2,4
Ohne Angabe	11 640	+31,1	20 969	+33,2	3,9	1,8

3.1 Leistung der Beherbergungs

Januar bis

Amtliche Schlüsselnummer	Verwaltungsbezirk	Ankünfte			
		aller Gäste	Veränderung ¹⁾	ausländischer Gäste	Veränderung ¹⁾
	Kreisfreie Städte				
111 000	Düsseldorf	545 567	+4,9	192 783	+2,2
112 000	Duisburg	53 973	-0,3	9 365	+6,3
113 000	Essen	144 336	+3,2	25 595	+12,5
114 000	Krefeld	34 721	-2,0	7 571	+2,8
116 000	Mönchengladbach	36 316	+3,2	5 709	-6,8
117 000	Mülheim an der Ruhr	27 467	+6,3	3 679	-1,7
119 000	Oberhausen	44 462	+8,6	7 363	+24,9
120 000	Remscheid	17 813	-3,5	3 753	+3,2
122 000	Solingen	16 149	-3,8	2 337	-7,2
124 000	Wuppertal	48 691	+2,3	8 274	+0,6
	Kreis Kleve	87 108	-5,9	20 288	+6,3
154 004	Bedburg-Hau
154 008	Emmerich am Rhein, Stadt	1 767	-28,3	434	-38,1
154 012	Geldern, Stadt	6 389	-0,6	354	-10,2
154 016	Goch, Stadt	4 680	-7,4	816	+25,0
154 020	Issum
154 024	Kalkar, Stadt	24 827	-9,7	13 375	+18,9
154 028	Kerken	3 813	+10,1	393	+36,0
154 032	Kevelaer, Stadt	8 888	-16,7	565	-34,8
154 036	Kleve, Stadt	15 931	+0,2	3 015	-22,4
154 040	Kranenburg
154 044	Rees, Stadt	3 346	+11,2	459	+53,5
154 048	Rheurdt	2 003	-28,3	11	-62,1
154 052	Straelen, Stadt	4 967	-4,5	326	-21,4
154 056	Uedem
154 060	Wachtendonk	1 086	-3,6	36	-28,0
154 064	Weeze	580	+96,6	11	-54,2
	Kreis Mettmann	150 772	+1,6	31 166	-3,1
158 004	Erkrath, Stadt	7 353	+0,5	1 396	-27,1
158 008	Haan, Stadt	6 553	-21,8	1 036	-3,2
158 012	Heiligenhaus, Stadt
158 016	Hilden, Stadt	15 706	-21,7	3 128	-5,0
158 020	Langenfeld (Rhld.), Stadt	6 783	-10,0	1 054	-7,4
158 024	Mettmann, Stadt	18 885	-4,7	1 809	-39,3
158 026	Monheim am Rhein, Stadt	9 185	+7,8	4 253	+146,1
158 028	Ratingen, Stadt	70 197	+13,4	16 025	-11,5
158 032	Velbert, Stadt	10 532	+5,7	1 509	+32,3
158 036	Wülfrath, Stadt
	Rhein-Kreis Neuss	101 957	-1,5	23 200	+0,3
162 004	Dormagen, Stadt	10 159	-2,8	2 479	-6,1
162 008	Grevenbroich, Stadt	4 585	.	1 130	-4,9
162 012	Jüchen
162 016	Kaarst, Stadt	13 339	+16,1	1 952	-5,5
162 020	Korschenbroich, Stadt
162 022	Meerbusch, Stadt	10 694	+10,1	1 857	+9,0
162 024	Neuss, Stadt	60 247	-6,5	15 456	+1,3
162 028	Rommerskirchen	1 367	+11,0	44	+4,8
	Kreis Viersen	50 207	+7,6	5 588	+7,8
166 004	Brüggen	5 657	+17,5	744	+151,4
166 008	Grefrath
166 012	Kempen, Stadt	2 191	+2,6	394	-22,1
166 016	Nettetal, Stadt	19 721	+10,6	1 635	+17,8
166 020	Niederkrüchten	1 221	+8,2	128	-4,5
166 024	Schwalmtal
166 028	Tönisvorst, Stadt	1 852	+6,1	11	-8,3
166 032	Viersen, Stadt	5 287	+18,0	450	+33,1
166 036	Willich, Stadt	10 267	-1,5	1 719	-19,3
	Kreis Wesel	75 274	-0,8	11 611	+15,0
170 004	Alpen
170 008	Dinslaken, Stadt	4 308	-1,6	390	-18,9
170 012	Hamminkeln, Stadt	2 879	+2,6	152	+26,7
170 016	Hünxe

1) Veränderung gegenüber dem Vorjahresmonat in % - 2) mittlere Aufenthaltsdauer (in Tagen) = Übernachtungen / Ankünfte - 3) mittlere Auslastung der

stätten nach Verwaltungsbezirken

April 2007

Übernachtungen				Mittlere Aufenthaltsdauer ²⁾		Mittlere Auslastung der angebotenen Betten ³⁾	Amtliche Schlüssel- nummer
aller Gäste	Veränderung ¹⁾	ausländischer Gäste	Veränderung ¹⁾	aller Gäste	ausländischer Gäste		
938 007	+2,3	366 721	-1,8	1,7	1,9	40,9	111 000
102 399	+3,1	19 615	+10,8	1,9	2,1	33,8	112 000
320 489	+4,9	59 332	+18,6	2,2	2,3	36,5	113 000
71 278	-0,1	15 248	-0,8	2,1	2,0	35,2	114 000
66 842	+3,7	13 183	+2,4	1,8	2,3	29,4	116 000
47 839	+2,2	8 219	-10,7	1,7	2,2	26,6	117 000
72 044	+5,9	12 458	+20,1	1,6	1,7	38,6	119 000
30 610	-4,6	6 473	-2,3	1,7	1,7	28,6	120 000
34 053	-12,5	6 147	-9,3	2,1	2,6	22,0	122 000
120 683	+4,3	17 546	+0,7	2,5	2,1	38,5	124 000
180 187	-9,3	36 241	-1,5	2,1	1,8	20,7	154 000
.	154 004
3 974	-33,5	742	-46,2	2,2	1,7	13,4	154 008
26 857	-3,9	722	+7,4	4,2	2,0	42,8	154 012
8 104	-11,0	1 945	+89,2	1,7	2,4	28,6	154 016
.	154 020
43 756	-11,1	22 479	+12,3	1,8	1,7	18,4	154 024
6 560	+28,5	750	+98,4	1,7	1,9	30,3	154 028
19 076	-14,1	1 386	-35,3	2,1	2,5	10,2	154 032
26 720	-13,3	5 400	-39,0	1,7	1,8	22,6	154 036
.	154 040
5 934	+0,1	857	+32,3	1,8	1,9	8,2	154 044
4 231	-25,9	52	-52,7	2,1	4,7	16,9	154 048
9 812	-6,0	579	-24,6	2,0	1,8	28,9	154 052
.	154 056
1 394	-29,6	41	-76,3	1,3	1,1	23,6	154 060
1 297	-11,5	20	-35,5	2,2	1,8	12,8	154 064
287 146	+1,1	62 344	-21,0	1,9	2,0	34,4	158 000
12 462	-2,9	2 639	-30,1	1,7	1,9	26,0	158 004
13 013	-25,1	2 231	-5,5	2,0	2,2	28,2	158 008
.	158 012
30 606	-19,9	6 715	-8,5	1,9	2,1	30,4	158 016
10 866	-11,5	2 380	-4,6	1,6	2,3	28,7	158 020
46 321	+14,9	3 878	-36,2	2,5	2,1	39,5	158 024
18 101	+4,8	7 897	+106,7	2,0	1,9	30,6	158 026
127 612	+5,9	31 539	-36,1	1,8	2,0	39,7	158 028
19 983	+10,5	3 703	+55,7	1,9	2,5	28,8	158 032
.	158 036
194 634	-4,9	50 254	-5,9	1,9	2,2	31,5	162 000
19 725	-5,9	5 054	-8,6	1,9	2,0	26,7	162 004
9 683	-11,6	2 532	-25,1	2,1	2,2	22,4	162 008
.	162 012
22 722	+5,8	4 368	-6,5	1,7	2,2	33,1	162 016
.	162 020
19 845	-8,7	4 282	-21,6	1,9	2,3	27,6	162 022
116 130	-6,1	33 154	-1,8	1,9	2,1	34,9	162 024
3 708	+33,4	261	+177,7	2,7	5,9	31,8	162 028
95 862	+5,5	11 824	+6,0	1,9	2,1	27,0	166 000
14 532	+62,8	2 126	+276,3	2,6	2,9	15,4	166 004
.	166 008
4 182	-14,0	988	-37,4	1,9	2,5	27,3	166 012
35 772	-0,3	2 445	+1,5	1,8	1,5	34,0	166 016
2 703	+20,1	881	+108,3	2,2	6,9	6,4	166 020
.	166 024
3 267	+11,7	32	-8,6	1,8	2,9	26,6	166 028
8 624	+26,2	791	+37,3	1,6	1,8	30,4	166 032
19 784	-13,0	3 359	-29,2	1,9	2,0	40,4	166 036
143 145	+1,8	22 394	+10,4	1,9	1,9	13,0	170 000
.	170 004
10 213	+17,5	1 225	+25,9	2,4	3,1	21,7	170 008
4 425	+4,3	253	+21,1	1,5	1,7	13,2	170 012
.	170 016

angebotenen Betten = (Übernachtungen / angebotene Bettentage) * 100

Januar bis

Amtliche Schlüsselnummer	Verwaltungsbezirk	Ankünfte			
		aller Gäste	Veränderung ¹⁾	ausländischer Gäste	Veränderung ¹⁾
	Noch: Kreis Wesel				
170 020	Kamp-Lintfort, Stadt	2 074	-21,2	318	-38,6
170 024	Moers, Stadt	20 847	+9,9	4 062	+3,2
170 028	Neukirchen-Vluyn, Stadt	3 396	+8,4	331	-27,9
170 032	Rheinberg, Stadt	672	-24,5	138	-26,6
170 036	Schermbbeck	9 512	+12,9	1 326	+123,6
170 040	Sonsbeck	1 888	+39,2	57	+42,5
170 044	Voerde (Niederrhein), Stadt	2 090	-11,6	144	+2,1
170 048	Wesel, Stadt	15 829	-17,7	3 532	+31,7
170 052	Xanten, Stadt	10 434	+1,8	784	+32,7
100 000	Reg.-Bez. Düsseldorf	1 434 813	+2,4	358 282	+3,1
	Kreisfreie Städte				
313 000	Aachen	107 238	+4,3	29 397	+6,4
314 000	Bonn	188 541	+6,3	29 068	+7,7
315 000	Köln	775 014	+6,6	223 937	+6,4
316 000	Leverkusen	38 960	+6,5	9 313	-0,6
354 000	Kreis Aachen	50 784	+1,8	11 922	+17,5
354 004	Alsdorf, Stadt
354 008	Baesweiler, Stadt
354 012	Eschweiler, Stadt	3 776	-12,5	571	+24,1
354 016	Herzogenrath, Stadt	2 438	-18,7	91	-16,5
354 020	Monschau, Stadt	16 659	+5,8	6 185	+18,7
354 024	Roetgen	2 892	+12,7	291	+46,2
354 028	Simmerath	14 185	+4,2	3 048	+12,8
354 032	Stolberg (Rhld.), Stadt	5 257	+1,9	1 362	+28,6
354 036	Würselen, Stadt	2 862	+4,0	164	-20,0
358 000	Kreis Düren	28 793	+0,8	5 672	+25,6
358 004	Aldenhoven
358 008	Düren, Stadt	9 204	-13,0	2 567	+65,3
358 012	Heimbach, Stadt	2 964	+30,9	372	+50,6
358 016	Hürtgenwald	5 830	+4,4	1 353	-3,1
358 020	Inden
358 024	Jülich, Stadt	1 927	-8,6	470	-9,3
358 028	Kreuzau	745	+3,2	14	-51,7
358 032	Langerwehe	12	x	-	-
358 036	Linnich, Stadt
358 040	Merzenich	-	-	-	-
358 044	Nideggen, Stadt	5 765	+5,7	806	+9,8
358 048	Niederzier
358 052	Nörvenich	-	-	-	-
358 056	Titz	-	-	-	-
358 060	Vettweiß
362 000	Rhein-Erft-Kreis	109 598	+3,5	25 013	+4,0
362 004	Bedburg, Stadt
362 008	Bergheim, Stadt	4 163	-4,6	323	+35,1
362 012	Brühl, Stadt	26 627	+14,7	5 595	-1,9
362 016	Elsdorf
362 020	Erftstadt, Stadt	3 519	+12,4	193	+66,4
362 024	Frechen, Stadt	21 070	+16,4	6 242	+53,7
362 028	Hürth, Stadt	28 481	-14,7	9 076	-15,9
362 032	Kerpen, Stadt	7 644	+15,2	1 328	+20,1
362 036	Pulheim, Stadt	6 578	+6,8	919	+11,5
362 040	Wesseling, Stadt	8 471	+7,8	889	+15,9
366 000	Kreis Euskirchen	65 105	+2,4	6 078	-15,0
366 004	Bad Münstereifel, Stadt	12 166	+7,4	554	+10,4
366 008	Blankenheim	9 205	+1,9	511	-12,8
366 012	Dahlem	4 778	-42,7	551	-78,8
366 016	Euskirchen, Stadt	10 621	+10,2	2 059	+49,6
366 020	Hellenthal	6 484	+27,1	432	+2,1
366 024	Kall	5 311	+6,2	59	-29,8
366 028	Mechernich, Stadt	2 154	-14,0	95	-41,0
366 032	Nettersheim	4 617	-4,2	36	+16,1

stätten nach Verwaltungsbezirken

April 2007

Übernachtungen				Mittlere Aufenthaltsdauer ²⁾		Mittlere Auslastung der angebotenen Betten ³⁾	Amtliche Schlüssel- nummer
aller Gäste	Veränderung ¹⁾	ausländischer Gäste	Veränderung ¹⁾	aller Gäste	ausländischer Gäste		
4 731	-28,4	882	-52,1	2,3	2,8	17,6	170 020
34 929	+6,9	7 267	+3,1	1,7	1,8	39,0	170 024
5 441	-11,6	614	-32,5	1,6	1,9	30,1	170 028
1 819	+11,2	459	-0,9	2,7	3,3	15,3	170 032
19 365	+18,8	2 417	+106,2	2,0	1,8	23,6	170 036
5 160	+35,2	134	+39,6	2,7	2,4	8,6	170 040
4 227	-13,8	257	+3,6	2,0	1,8	19,0	170 044
30 404	-6,1	6 997	+19,0	1,9	2,0	4,7	170 048
20 518	+0,3	1 475	+40,6	2,0	1,9	27,8	170 052
2 705 218	+1,0	707 999	-1,7	1,9	2,0	31,5	100 000
235 728	+1,5	58 129	+0,2	2,2	2,0	40,1	313 000
352 638	+7,1	69 536	+7,8	1,9	2,4	36,3	314 000
1 401 123	+5,6	468 463	+4,1	1,8	2,1	44,5	315 000
70 269	+8,8	18 805	-8,1	1,8	2,0	37,6	316 000
133 237	+8,7	27 680	+23,5	2,6	2,3	23,5	354 000
.	354 004
.	354 008
7 792	-13,2	1 142	+27,9	2,1	2,0	27,9	354 012
4 938	-14,7	223	-26,6	2,0	2,5	31,5	354 016
41 538	+5,2	12 876	+16,0	2,5	2,1	20,6	354 020
8 468	+100,0	1 078	+297,8	2,9	3,7	18,8	354 024
50 563	+8,6	8 438	+23,5	3,6	2,8	26,4	354 028
10 816	+11,0	3 127	+37,6	2,1	2,3	23,6	354 032
4 649	+16,1	306	-5,0	1,6	1,9	20,4	354 036
57 265	+1,4	11 829	+10,4	2,0	2,1	11,7	358 000
.	358 004
16 211	-4,8	4 011	+23,1	1,8	1,6	27,2	358 008
5 932	+17,2	877	+29,0	2,0	2,4	3,1	358 012
11 334	+1,9	3 115	-2,4	1,9	2,3	23,9	358 016
.	358 020
4 621	-3,8	1 428	+2,7	2,4	3,0	27,0	358 024
1 889	+8,9	47	-61,2	2,5	3,4	13,6	358 028
12	x	-	-	1,0	-	3,9	358 032
.	358 036
.	358 040
12 704	-2,0	1 843	+0,5	2,2	2,3	8,3	358 044
.	358 048
.	358 052
.	358 056
.	358 060
216 377	+4,6	48 265	+7,1	2,0	1,9	29,7	362 000
.	362 004
12 007	+20,6	1 157	+62,7	2,9	3,6	22,4	362 008
44 171	+14,9	8 625	-	1,7	1,5	23,4	362 012
.	362 016
7 846	+13,5	434	+61,9	2,2	2,2	9,7	362 020
32 774	+1,2	9 342	+21,1	1,6	1,5	36,6	362 024
70 584	-3,3	20 380	-0,6	2,5	2,2	44,1	362 028
14 795	+14,9	3 836	+37,9	1,9	2,9	32,1	362 032
13 450	-0,2	1 860	+0,4	2,0	2,0	30,1	362 036
15 872	+8,2	1 898	+1,9	1,9	2,1	33,8	362 040
200 684	+0,3	24 143	-2,7	3,1	4,0	20,6	366 000
31 572	+2,5	1 453	+4,4	2,6	2,6	27,8	366 004
23 686	+6,1	1 085	-19,2	2,6	2,1	13,7	366 008
19 052	-36,3	9 260	-25,7	4,0	16,8	15,1	366 012
20 413	-1,8	4 128	+43,3	1,9	2,0	32,6	366 016
17 544	+17,0	967	+0,7	2,7	2,2	14,3	366 020
13 527	+7,0	167	-34,0	2,5	2,8	24,2	366 024
5 128	-6,7	211	-42,0	2,4	2,2	14,2	366 028
38 380	+2,4	434	+29,2	8,3	12,1	46,2	366 032

Januar bis

Amtliche Schlüsselnummer	Verwaltungsbezirk	Ankünfte			
		aller Gäste	Veränderung ¹⁾	ausländischer Gäste	Veränderung ¹⁾
	Noch: Kreis Euskirchen				
366 036	Schleiden, Stadt	8 256	+23,7	1 351	+14,2
366 040	Weilerswist	597	+141,7	247	+448,9
366 044	Zülpich, Stadt	916	-0,8	183	+17,3
370 000	Kreis Heinsberg	21 486	+7,8	3 443	-8,0
370 004	Erkelenz, Stadt	4 108	-1,4	696	-6,3
370 008	Gangelt
370 012	Geilenkirchen, Stadt	2 224	-10,8	793	-19,7
370 016	Heinsberg, Stadt	1 429	+7,0	244	+28,4
370 020	Hückelhoven, Stadt	1 471	-32,7	176	-75,9
370 024	Selfkant
370 028	Übach-Palenberg, Stadt	2 592	+4,1	884	+142,9
370 032	Waldfeucht
370 036	Wassenberg, Stadt	2 452	+10,6	119	+17,8
370 040	Wegberg, Stadt	6 567	+44,0	366	-29,6
374 000	Oberbergischer Kreis	79 997	+4,5	5 405	+5,3
374 004	Bergneustadt, Stadt	2 413	+28,7	39	-66,1
374 008	Engelskirchen	4 962	+3,2	90	-25,6
374 012	Gummersbach, Stadt	14 168	+11,7	2 248	+11,8
374 016	Hückeswagen, Stadt	3 996	+22,3	274	-18,5
374 020	Lindlar	5 377	+0,1	193	+39,9
374 024	Marienheide	6 215	-14,7	489	+0,4
374 028	Morsbach	2 917	-6,9	9	-50,0
374 032	Nümbrecht	14 367	+7,6	579	+56,1
374 036	Radevormwald, Stadt	9 150	+27,0	225	-22,9
374 040	Reichshof	2 910	-29,4	79	-33,6
374 044	Waldbrohl, Stadt	2 228	-10,7	9	-10,0
374 048	Wiehl, Stadt	6 956	-	585	-10,8
374 052	Wipperfürth, Stadt	4 338	+8,6	586	+27,7
378 000	Rhein.-Berg. Kreis	58 392	+8,2	6 504	+12,9
378 004	Bergisch Gladbach, Stadt	26 097	-1,9	3 887	+18,4
378 008	Burscheid, Stadt	2 859	+12,6	1 304	+34,0
378 012	Kürten	1 449	-10,8	27	-62,0
378 016	Leichlingen (Rhld.), Stadt	2 615	+0,7	118	-47,6
378 020	Odenthal	7 048	+96,3	219	-45,5
378 024	Overath, Stadt	3 615	+23,8	263	-4,4
378 028	Rösrath, Stadt	5 017	+8,8	208	+9,5
378 032	Wermelskirchen, Stadt	9 692	+2,4	478	+40,2
382 000	Rhein-Sieg-Kreis	161 557	+13,1	19 466	+14,8
382 004	Alfter	1 289	+5,4	63	+31,3
382 008	Bad Honnef, Stadt	28 992	+18,9	1 898	+7,1
382 012	Bornheim, Stadt	4 204	-19,0	168	-19,6
382 016	Eitorf	3 375	+19,5	-	-100,0
382 020	Hennef (Sieg), Stadt	18 902	+40,1	1 015	-25,1
382 024	Königswinter, Stadt	34 804	+8,4	5 282	+19,3
382 028	Lohmar, Stadt	4 966	+13,2	507	-12,1
382 032	Meckenheim, Stadt	3 275	+15,7	578	-3,5
382 036	Much	7 638	+27,9	546	+63,5
382 040	Neunkirchen-Seelscheid
382 044	Niederkassel, Stadt	4 629	-13,8	475	-12,5
382 048	Rheinbach, Stadt	1 042	-34,1	71	+54,3
382 052	Ruppichterath	2 456	+10,0	86	+330,0
382 056	Sankt Augustin, Stadt	4 543	+19,5	732	+74,3
382 060	Siegburg, Stadt	12 701	+10,8	2 743	+22,7
382 064	Swisttal
382 068	Troisdorf, Stadt	18 352	+7,5	4 806	+23,0
382 072	Wachtberg	4 496	+20,1	270	+3,4
382 076	Windeck	3 482	+4,9	58	+93,3
300 000	Reg.-Bez. Köln	1 685 465	+6,3	375 218	+6,6
	Kreisfreie Städte				
512 000	Bottrop	9 932	+3,8	2 005	+11,5
513 000	Gelsenkirchen	35 336	-0,1	4 522	-17,3
515 000	Münster	147 512	+5,4	14 002	+13,5

stätten nach Verwaltungsbezirken

April 2007

Übernachtungen				Mittlere Aufenthaltsdauer ²⁾		Mittlere Auslastung der angebotenen Betten ³⁾	Amtliche Schlüssel- nummer
aller Gäste	Veränderung ¹⁾	ausländischer Gäste	Veränderung ¹⁾	aller Gäste	ausländischer Gäste		
23 914	+28,1	5 459	+25,5	2,9	4,0	12,7	366 036
1 127	+130,0	573	x	1,9	2,3	17,7	366 040
6 341	-2,5	406	+10,6	6,9	2,2	38,3	366 044
50 667	+13,6	9 231	-14,5	2,4	2,7	26,4	370 000
11 585	+22,2	2 070	+42,0	2,8	3,0	44,7	370 004
.	370 008
5 843	-21,9	2 413	-34,8	2,6	3,0	30,1	370 012
2 782	-17,8	464	+6,2	1,9	1,9	23,0	370 016
3 787	-24,2	464	-80,9	2,6	2,6	21,2	370 020
.	370 024
5 281	+5,2	1 789	+155,6	2,0	2,0	28,8	370 028
.	370 032
4 541	+12,8	333	-3,2	1,9	2,8	11,7	370 036
15 549	+81,1	1 353	+9,4	2,4	3,7	29,5	370 040
268 618	+6,1	12 990	-2,5	3,4	2,4	30,7	374 000
5 740	+29,3	100	-87,6	2,4	2,6	6,2	374 004
36 230	+4,3	199	-21,0	7,3	2,2	70,9	374 008
30 020	+16,4	5 135	+11,5	2,1	2,3	26,8	374 012
8 414	+29,7	795	-29,0	2,1	2,9	7,1	374 016
14 144	+5,9	915	+30,5	2,6	4,7	18,8	374 020
13 216	-7,5	1 176	-2,2	2,1	2,4	23,1	374 024
6 331	-2,8	48	-5,9	2,2	5,3	19,5	374 028
64 684	+9,3	1 280	+35,6	4,5	2,2	55,5	374 032
26 649	+21,8	441	-18,3	2,9	2,0	42,9	374 036
32 753	-9,2	426	+32,7	11,3	5,4	57,8	374 040
6 704	-6,0	29	-55,4	3,0	3,2	25,6	374 044
14 363	-3,4	1 177	-24,5	2,1	2,0	23,7	374 048
9 370	+10,4	1 269	+10,2	2,2	2,2	23,2	374 052
139 370	+7,4	14 322	+14,9	2,4	2,2	29,5	378 000
52 459	-1,3	8 205	+22,8	2,0	2,1	31,0	378 004
6 530	+23,4	2 967	+38,1	2,3	2,3	33,4	378 008
2 732	-50,5	43	-71,9	1,9	1,6	12,7	378 012
28 709	+10,6	383	-44,2	11,0	3,2	38,1	378 016
15 203	+158,2	463	-47,1	2,2	2,1	28,6	378 020
7 517	+19,5	615	-1,4	2,1	2,3	21,3	378 024
9 771	-1,9	504	+15,1	1,9	2,4	34,1	378 028
16 449	-7,1	1 142	+32,6	1,7	2,4	23,9	378 032
337 959	+10,7	40 293	+8,2	2,1	2,1	30,5	382 000
2 916	+6,2	227	+51,3	2,3	3,6	22,9	382 004
58 239	+15,6	3 814	-8,7	2,0	2,0	35,7	382 008
10 178	-22,1	410	-9,3	2,4	2,4	19,5	382 012
6 823	+36,1	-	-100,0	2,0	-	25,0	382 016
53 308	+20,3	1 974	-29,7	2,8	1,9	36,6	382 020
73 690	+2,9	12 550	+4,0	2,1	2,4	32,5	382 024
7 714	+13,6	1 023	-10,5	1,6	2,0	19,5	382 028
5 913	+14,4	1 115	-9,4	1,8	1,9	28,5	382 032
18 156	+49,2	1 443	+86,4	2,4	2,6	42,7	382 036
.	382 040
7 613	-20,1	959	-18,0	1,6	2,0	28,4	382 044
3 968	+27,5	467	x	3,8	6,6	19,9	382 048
5 113	+14,8	182	+378,9	2,1	2,1	18,5	382 052
8 303	+6,4	1 417	+43,9	1,8	1,9	30,8	382 056
22 054	+12,7	5 249	+33,5	1,7	1,9	28,3	382 060
.	382 064
30 900	+7,2	8 259	+15,1	1,7	1,7	39,6	382 068
8 647	+13,2	580	+5,3	1,9	2,1	26,2	382 072
10 390	-0,1	256	+250,7	3,0	4,4	17,6	382 076
3 463 935	+5,9	803 686	+4,4	2,1	2,1	33,7	300 000
16 072	+5,2	3 058	+5,0	1,6	1,5	24,0	512 000
82 160	-0,7	9 265	-19,6	2,3	2,0	30,5	513 000
335 363	+2,8	26 287	+13,2	2,3	1,9	36,0	515 000

Januar bis

Amtliche Schlüsselnummer	Verwaltungsbezirk	Ankünfte			
		aller Gäste	Veränderung ¹⁾	ausländischer Gäste	Veränderung ¹⁾
554 000	Kreis Borken	80 544	+7,3	10 325	+16,9
554 004	Ahaus, Stadt	7 288	+3,5	1 349	-4,9
554 008	Bocholt, Stadt	8 545	-5,0	1 079	+1,9
554 012	Borken, Stadt	13 709	-2,4	744	+1,6
554 016	Gescher, Stadt	1 511	+55,3	501	+307,3
554 020	Gronau (Westf.), Stadt	9 568	+34,9	1 960	+28,4
554 024	Heek
554 028	Heiden
554 032	Isselburg, Stadt	2 933	+8,8	1 189	-9,1
554 036	Legden	9 317	+10,8	1 329	+118,9
554 040	Raesfeld	2 414	-0,9	87	-57,4
554 044	Reken	3 968	+45,1	238	+277,8
554 048	Rhede, Stadt	1 052	-14,8	87	-28,1
554 052	Schöppingen	1 103	+17,3	105	-49,0
554 056	Stadtlohn, Stadt	1 761	-7,5	140	+197,9
554 060	Südlohn	3 862	+3,5	474	-16,7
554 064	Velen	7 677	+8,4	592	+36,7
554 068	Vreden, Stadt	2 436	-0,7	386	+19,1
558 000	Kreis Coesfeld	42 419	+14,1	2 455	+12,6
558 004	Ascheberg	4 835	+3,7	196	-24,0
558 008	Billerbeck, Stadt	7 909	+5,0	585	+8,1
558 012	Coesfeld, Stadt	6 986	+13,4	373	+3,3
558 016	Dülmen, Stadt	7 590	+20,1	305	-1,3
558 020	Havixbeck	1 503	+8,6	291	+38,6
558 024	Lüdinghausen, Stadt	1 735	-17,8	87	-33,6
558 028	Nordkirchen
558 032	Nottuln	4 579	+20,4	185	+25,0
558 036	Olfen, Stadt	662	+19,3	38	+90,0
558 040	Rosendahl
558 044	Senden	5 493	+47,9	308	+123,2
562 000	Kreis Recklinghausen	88 015	+2,0	11 026	+16,9
562 004	Castrop-Rauxel, Stadt	7 483	-10,9	763	-4,6
562 008	Datteln, Stadt	8 312	+19,1	188	+1,1
562 012	Dorsten, Stadt	7 150	+31,4	1 148	+78,3
562 014	Gladbeck, Stadt	16 460	-7,2	5 201	+25,3
562 016	Haltern am See, Stadt	15 673	+1,4	368	-7,1
562 020	Herten, Stadt	4 538	+6,9	307	-4,4
562 024	Marl, Stadt	7 749	-8,6	1 204	+16,0
562 028	Oer-Erkenschwick, Stadt	6 521	-14,2	358	+42,1
562 032	Recklinghausen, Stadt	12 459	+18,4	1 290	-15,7
562 036	Waltrop, Stadt	1 670	+17,5	199	+77,7
566 000	Kreis Steinfurt	71 648	+0,7	7 401	-2,4
566 004	Altenberge
566 008	Emsdetten, Stadt	5 023	+10,7	147	-27,2
566 012	Greven, Stadt	5 926	-3,8	333	-
566 016	Hörstel, Stadt	3 973	+13,8	779	+5,6
566 020	Hopsten	604	-81,7	88	+79,6
566 024	Horstmar, Stadt	770	+36,8	43	+2,4
566 028	Ibbenbüren, Stadt	7 804	+10,4	875	-9,3
566 032	Ladbergen	3 626	+3,8	741	+8,0
566 036	Laer	760	+32,9	32	-3,0
566 040	Lengerich, Stadt	1 710	+13,5	280	+0,4
566 044	Lienen	1 200	+21,1	129	+65,4
566 048	Lotte
566 052	Metelen	536	-12,8	87	+33,8
566 056	Mettingen	848	-60,9	86	-47,2
566 060	Neuenkirchen	1 823	+9,0	60	-47,8
566 064	Nordwalde
566 068	Ochtrup, Stadt	1 000	+6,0	187	-7,0
566 072	Recke	1 530	+37,0	104	-22,4
566 076	Rheine, Stadt	9 123	-2,5	1 427	+6,5
566 080	Saerbeck	3 885	+12,0	414	+38,9
566 084	Steinfurt, Stadt	3 000	+15,9	117	-45,1
566 088	Tecklenburg, Stadt	11 711	+8,8	1 412	-10,5
566 092	Westerkappeln
566 096	Wettringen	585	+26,3	33	+6,5

stätten nach Verwaltungsbezirken

April 2007

Übernachtungen				Mittlere Aufenthaltsdauer ²⁾		Mittlere Auslastung der angebotenen Betten ³⁾	Amtliche Schlüssel- nummer
aller Gäste	Veränderung ¹⁾	ausländischer Gäste	Veränderung ¹⁾	aller Gäste	ausländischer Gäste		
142 682	+3,9	21 873	+16,4	1,8	2,1	21,8	554 000
12 915	+4,5	2 385	-7,7	1,8	1,8	20,4	554 004
15 603	-8,0	2 654	+5,1	1,8	2,5	24,1	554 008
25 163	-7,3	1 608	-2,5	1,8	2,2	27,3	554 012
4 120	+211,6	2 752	x	2,7	5,5	19,0	554 016
17 689	+15,4	3 442	+29,1	1,8	1,8	27,0	554 020
.	554 024
.	554 028
4 037	+6,7	1 594	-11,8	1,4	1,3	26,9	554 032
13 843	+3,7	2 324	+123,7	1,5	1,7	19,6	554 036
3 866	-34,0	325	-88,1	1,6	3,7	15,5	554 040
6 824	+56,9	633	+386,9	1,7	2,7	9,2	554 044
2 036	-17,3	252	+22,3	1,9	2,9	26,5	554 048
1 733	+5,5	175	-47,8	1,6	1,7	12,4	554 052
3 649	-5,1	331	+171,3	2,1	2,4	21,4	554 056
6 277	+17,8	891	+0,3	1,6	1,9	27,2	554 060
10 718	-1,0	1 280	+32,6	1,4	2,2	23,7	554 064
5 075	+11,5	978	+47,3	2,1	2,5	17,8	554 068
82 565	+10,7	4 404	-0,8	1,9	1,8	19,5	558 000
7 561	+6,2	337	-10,8	1,6	1,7	17,3	558 004
19 773	+4,7	1 166	-17,2	2,5	2,0	37,1	558 008
12 817	+10,7	629	-8,6	1,8	1,7	28,8	558 012
13 308	+31,3	653	+36,9	1,8	2,1	11,8	558 016
4 471	-0,4	504	+37,3	3,0	1,7	22,1	558 020
3 198	-24,3	211	+15,3	1,8	2,4	7,2	558 024
.	558 028
7 914	-1,1	257	-9,5	1,7	1,4	18,4	558 032
1 473	+16,8	69	+109,1	2,2	1,8	15,8	558 036
.	558 040
10 136	+41,2	425	-14,5	1,8	1,4	26,4	558 044
172 878	+2,6	25 416	+27,3	2,0	2,3	27,8	562 000
13 294	-4,3	1 630	+0,8	1,8	2,1	27,2	562 004
19 268	+13,9	492	+2,7	2,3	2,6	46,4	562 008
17 171	+20,9	3 610	+9,4	2,4	3,1	23,1	562 012
26 799	-12,2	10 303	+39,4	1,6	2,0	47,2	562 014
32 362	-2,4	733	+1,2	2,1	2,0	19,6	562 016
8 235	+5,6	652	+6,2	1,8	2,1	25,7	562 020
15 948	+6,9	2 574	+19,9	2,1	2,1	29,4	562 024
14 105	-8,0	2 403	+389,4	2,2	6,7	26,6	562 028
22 380	+16,6	2 587	-12,5	1,8	2,0	25,7	562 032
3 316	+31,6	432	+81,5	2,0	2,2	30,0	562 036
157 698	+4,3	15 943	+2,3	2,2	2,2	13,7	566 000
.	566 004
9 259	-8,5	299	-64,2	1,8	2,0	26,0	566 008
10 751	+13,2	601	+26,0	1,8	1,8	19,7	566 012
11 837	+27,1	2 305	+62,9	3,0	3,0	15,0	566 016
1 359	-73,4	252	+154,5	2,3	2,9	21,4	566 020
2 156	+58,3	89	+53,4	2,8	2,1	22,9	566 024
13 939	+12,1	1 671	+2,8	1,8	1,9	23,8	566 028
4 845	-0,3	942	+22,3	1,3	1,3	5,9	566 032
1 698	+28,8	54	-20,6	2,2	1,7	18,6	566 036
6 885	+92,3	1 106	+17,7	4,0	4,0	9,6	566 040
4 152	+16,6	1 421	+27,7	3,5	11,0	7,2	566 044
.	566 048
1 859	-19,1	159	-15,4	3,5	1,8	15,1	566 052
1 906	-53,9	168	-36,6	2,2	2,0	5,5	566 056
3 384	+2,9	235	-36,3	1,9	3,9	25,4	566 060
.	566 064
1 519	+10,2	300	-9,6	1,5	1,6	20,8	566 068
3 208	+15,5	229	-50,9	2,1	2,2	21,7	566 072
14 727	+2,3	2 721	-5,2	1,6	1,9	22,7	566 076
8 429	+8,1	598	+39,1	2,2	1,4	33,8	566 080
5 464	-7,0	148	-69,8	1,8	1,3	18,6	566 084
37 016	+6,6	2 448	+2,3	3,2	1,7	10,0	566 088
.	566 092
2 034	+47,7	65	+20,4	3,5	2,0	1,7	566 096

Januar bis

Amtliche Schlüsselnummer	Verwaltungsbezirk	Ankünfte			
		aller Gäste	Veränderung ¹⁾	ausländischer Gäste	Veränderung ¹⁾
570 000	Kreis Warendorf	33 710	+2,9	3 617	+4,1
570 004	Ahlen, Stadt	3 440	-16,2	428	-38,6
570 008	Beckum, Stadt	3 340	+2,1	304	-8,7
570 012	Beelen
570 016	Drensteinfurt, Stadt
570 020	Ennigerloh, Stadt	1 283	-19,4	166	-7,8
570 024	Everswinkel	994	+9,4	55	+139,1
570 028	Oelde, Stadt	6 948	+19,5	1 444	+28,7
570 032	Ostbevern	977	+48,0	45	+73,1
570 036	Sassenberg, Stadt	627	+85,5	66	+247,4
570 040	Sendenhorst, Stadt	1 503	-0,6	237	+48,1
570 044	Telgte, Stadt	2 933	+17,8	199	-15,0
570 048	Wadersloh	1 094	-11,5	30	-41,2
570 052	Warendorf, Stadt	9 547	-5,4	560	-0,2
500 000	Reg.-Bez. Münster	509 116	+4,5	55 353	+8,3
711 000	Kreisfreie Stadt Bielefeld	89 318	+0,7	14 312	+6,6
754 000	Kreis Gütersloh	69 836	+0,2	9 545	+1,9
754 004	Borgholzhausen, Stadt	525	-54,9	93	-67,6
754 008	Gütersloh, Stadt	15 441	-10,3	3 065	-7,0
754 012	Halle (Westf.), Stadt	13 925	+12,1	853	+42,6
754 016	Harsewinkel, Stadt	11 374	+2,2	2 890	+16,6
754 020	Herzebrock-Clarholz	928	-12,4	101	-30,8
754 024	Langenberg
754 028	Rheda-Wiedenbrück, Stadt	12 817	+2,8	1 359	+6,2
754 032	Rietberg, Stadt	2 117	-5,4	140	+30,8
754 036	Schloß Holte-Stukenbrock, Stadt	4 089	+5,2	401	-16,6
754 040	Steinhagen
754 044	Verl	3 442	+3,8	397	-14,4
754 048	Versmold, Stadt	2 876	+18,3	76	-19,1
754 052	Werther (Westf.), Stadt	1 096	+2,0	130	+66,7
758 000	Kreis Herford	31 970	+2,9	3 316	+4,1
758 004	Bünde, Stadt	2 434	-28,8	246	-42,1
758 008	Enger, Stadt
758 012	Herford, Stadt	8 031	+9,6	1 368	+18,1
758 016	Hiddenhausen	3 167	+19,3	211	-28,2
758 020	Kirchlengern
758 024	Löhne, Stadt	3 680	+11,8	214	+26,6
758 028	Rödinghausen	3 336	-3,6	50	+127,3
758 032	Spenge, Stadt
758 036	Vlotho, Stadt	10 196	+2,3	1 122	+10,0
762 000	Kreis Höxter	65 847	+4,8	2 342	+8,1
762 004	Bad Driburg, Stadt	19 237	+8,9	299	-26,5
762 008	Beverungen, Stadt	5 609	+15,0	253	+47,1
762 012	Borgentreich, Stadt
762 016	Brakel, Stadt	4 300	-33,9	151	+11,0
762 020	Höxter, Stadt	10 712	+3,4	624	+10,8
762 024	Marienmünster, Stadt	1 042	-20,3	133	-24,9
762 028	Nieheim, Stadt	6 532	+14,7	200	-1,5
762 032	Steinheim, Stadt
762 036	Warburg, Stadt	12 608	-	329	-1,5
762 040	Willebadessen, Stadt	5 351	+64,3	319	+111,3
766 000	Kreis Lippe	112 078	+8,2	13 616	+32,3
766 004	Augustdorf
766 008	Bad Salzuflen, Stadt	32 187	-4,4	5 077	+2,9
766 012	Barntrup, Stadt
766 016	Blomberg, Stadt	4 799	-11,4	271	+10,2
766 020	Detmold, Stadt	16 589	-2,7	2 459	+9,6
766 024	Dörentrup	1 484	-26,3	68	+17,2
766 028	Extertal	3 212	-11,5	317	+31,0
766 032	Horn-Bad Meinberg, Stadt	18 126	-1,4	1 126	+58,8

stätten nach Verwaltungsbezirken

April 2007

Übernachtungen				Mittlere Aufenthaltsdauer ²⁾		Mittlere Auslastung der angebotenen Betten ³⁾	Amtliche Schlüssel- nummer
aller Gäste	Veränderung ¹⁾	ausländischer Gäste	Veränderung ¹⁾	aller Gäste	ausländischer Gäste		
66 833	-2,1	8 904	+7,9	2,0	2,5	21,5	570 000
6 835	-13,3	1 114	-44,5	2,0	2,6	27,6	570 004
5 948	-5,6	778	+22,9	1,8	2,6	25,3	570 008
.	570 012
.	570 016
2 579	-31,2	350	-0,3	2,0	2,1	22,2	570 020
2 692	-26,8	133	+77,3	2,7	2,4	16,5	570 024
11 249	+1,8	3 176	+37,0	1,6	2,2	23,3	570 028
1 460	+11,7	89	+85,4	1,5	2,0	19,9	570 032
1 905	+35,1	142	+140,7	3,0	2,2	2,5	570 036
3 692	+2,5	886	+15,1	2,5	3,7	32,2	570 040
4 443	+1,8	388	-4,4	1,5	1,9	19,8	570 044
2 582	-28,6	45	-48,9	2,4	1,5	21,3	570 048
21 312	+5,8	1 537	+16,1	2,2	2,7	29,7	570 052
1 056 251	+3,2	115 150	+10,0	2,1	2,1	24,0	500 000
158 277	+1,1	30 857	+10,2	1,8	2,2	30,2	711 000
125 526	+1,1	22 263	+3,4	1,8	2,3	28,4	754 000
844	-56,2	213	-68,4	1,6	2,3	13,7	754 004
32 198	-5,8	8 047	-0,6	2,1	2,6	33,9	754 008
24 065	+9,5	1 911	+61,8	1,7	2,2	42,4	754 012
18 440	+9,0	5 577	+26,3	1,6	1,9	38,2	754 016
1 414	-32,4	331	-39,9	1,5	3,3	13,2	754 020
.	754 024
20 611	+9,2	3 502	+5,9	1,6	2,6	34,5	754 028
3 797	-5,4	228	+4,1	1,8	1,6	20,3	754 032
7 969	-2,3	1 086	-19,3	1,9	2,7	15,2	754 036
.	754 040
5 783	+0,9	782	-12,4	1,7	2,0	27,8	754 044
5 018	+21,9	187	+14,0	1,7	2,5	11,3	754 048
3 237	+0,6	284	+72,1	3,0	2,2	18,5	754 052
127 726	+11,5	7 418	-0,7	4,0	2,2	30,8	758 000
12 603	+15,5	302	-55,0	5,2	1,2	45,2	758 004
.	758 008
13 770	+3,8	2 578	+12,8	1,7	1,9	18,0	758 012
5 558	-3,8	442	-56,1	1,8	2,1	21,8	758 016
.	758 020
25 154	+17,1	450	+20,0	6,8	2,1	47,1	758 024
9 536	-0,6	169	+83,7	2,9	3,4	32,2	758 028
.	758 032
58 895	+14,3	3 291	+14,0	5,8	2,9	32,0	758 036
334 085	+2,9	6 431	+5,8	5,1	2,7	38,0	762 000
225 756	+1,0	829	-37,7	11,7	2,8	62,8	762 004
14 845	+25,8	549	+138,7	2,6	2,2	16,5	762 008
.	762 012
10 778	-19,3	421	+6,0	2,5	2,8	19,9	762 016
19 131	+9,3	1 358	-8,1	1,8	2,2	13,0	762 020
4 587	-10,5	895	+16,2	4,4	6,7	15,7	762 024
17 974	+5,4	979	+43,1	2,8	4,9	23,6	762 028
.	762 032
27 653	+2,3	585	-19,3	2,2	1,8	28,4	762 036
12 457	+58,4	762	+103,2	2,3	2,4	46,4	762 040
462 514	+3,3	38 264	+43,0	4,1	2,8	24,6	766 000
.	766 004
227 323	+0,9	13 139	+5,3	7,1	2,6	46,6	766 008
.	766 012
10 079	-5,2	641	+5,1	2,1	2,4	16,3	766 016
27 860	-7,2	4 015	+15,6	1,7	1,6	23,8	766 020
4 739	-28,6	236	+37,2	3,2	3,5	14,5	766 024
14 584	+8,6	1 273	+69,7	4,5	4,0	10,0	766 028
87 116	-1,7	3 601	+39,8	4,8	3,2	30,7	766 032

Januar bis

Amtliche Schlüsselnummer	Verwaltungsbezirk	Ankünfte			
		aller Gäste	Veränderung ¹⁾	ausländischer Gäste	Veränderung ¹⁾
	Noch: Kreis Lippe				
766 036	Kalletal	918	-7,4	54	-21,7
766 040	Lage, Stadt	3 987	+13,3	138	+9,5
766 044	Lemgo, Stadt	4 345	+20,5	683	+8,4
766 048	Leopoldshöhe	561	-17,3	32	+113,3
766 052	Lügde, Stadt
766 056	Oerlinghausen, Stadt	4 250	+3,6	187	+23,0
766 060	Schieder-Schwalenberg, Stadt	3 542	+6,2	419	+243,4
766 064	Schlangen	167	-8,7	16	-5,9
770 000	Kreis Minden-Lübbecke	82 693	-1,3	9 608	+26,6
770 004	Bad Oeynhausen, Stadt	32 848	-2,5	4 058	+66,6
770 008	Espelkamp, Stadt	3 986	-13,1	673	+23,7
770 012	Hille	2 410	+49,8	87	+77,6
770 016	Hüllhorst	2 825	-15,8	130	-39,3
770 020	Lübbecke, Stadt
770 024	Minden, Stadt	17 461	+2,2	2 717	+12,9
770 028	Petershagen, Stadt	3 481	-8,4	107	-29,1
770 032	Porta Westfalica, Stadt	11 469	-2,4	941	+9,3
770 036	Preußisch-Oldendorf, Stadt	3 390	+9,2	213	+227,7
770 040	Rahden, Stadt	2 368	+6,3	321	-25,0
770 044	Stemwede
774 000	Kreis Paderborn	69 948	+4,0	8 423	+4,5
774 004	Altenbeken	223	+19,3	47	+38,2
774 008	Bad Lippspringe, Stadt	17 654	+21,4	1 343	+27,4
774 012	Borchen	2 349	-25,6	239	+4,4
774 016	Büren, Stadt	6 439	+29,5	318	-3,9
774 020	Delbrück, Stadt	4 107	+1,1	229	-19,9
774 024	Hövelhof	2 592	-5,0	285	+91,3
774 028	Lichtenau, Stadt	2 495	+43,7	168	+44,8
774 032	Paderborn, Stadt	27 258	+0,1	4 886	+1,5
774 036	Salzkotten, Stadt	1 359	-9,5	354	-3,8
774 040	Bad Wünnenberg, Stadt	5 472	-23,6	554	-18,3
700 000	Reg.-Bez. Detmold	521 690	+2,9	61 162	+13,1
	Kreisfreie Städte				
911 000	Bochum	91 338	-4,8	13 790	+5,2
913 000	Dortmund	161 897	+6,4	28 913	+9,1
914 000	Hagen	27 489	+4,0	4 012	+29,8
915 000	Hamm	22 655	-5,8	4 487	+6,7
916 000	Herne	6 904	-0,5	364	+7,7
954 000	Ennepe-Ruhr-Kreis	46 802	+5,2	4 172	+15,0
954 004	Breckerfeld, Stadt	2 377	-1,8	43	-6,5
954 008	Ennepetal, Stadt	2 838	+8,9	78	+13,0
954 012	Gevelsberg, Stadt
954 016	Hattingen, Stadt	10 790	+10,2	1 108	+21,1
954 020	Herdecke, Stadt	7 036	+11,0	714	+66,8
954 024	Schwelm, Stadt	6 095	-4,6	717	-7,5
954 028	Sprockhövel, Stadt	5 254	+16,1	108	-48,6
954 032	Wetter (Ruhr), Stadt
954 036	Witten, Stadt	6 363	-2,8	945	+16,8
958 000	Hochsauerlandkreis	294 707	-17,0	75 543	-30,8
958 004	Arnsberg, Stadt	15 226	-6,4	1 997	-22,0
958 008	Bestwig	9 148	-9,5	1 184	-2,6
958 012	Brilon, Stadt	10 289	+1,8	3 089	+120,2
958 016	Eslohe (Sauerland)	10 412	+3,8	664	-7,9
958 020	Hallenberg, Stadt	7 069	-31,4	2 606	-34,6
958 024	Marsberg, Stadt	995	-7,4	20	-91,6
958 028	Medebach, Stadt	64 533	-12,2	26 941	-20,5
958 032	Meschede, Stadt	18 341	-2,9	1 703	-26,7
958 036	Olsberg, Stadt	15 247	-7,2	2 446	-34,7
958 040	Schmallenberg, Stadt	47 211	-13,4	7 682	-23,8
958 044	Sundern (Sauerland), Stadt	17 036	-1,2	1 423	-26,8
958 048	Winterberg, Stadt	79 200	-32,1	25 788	-45,2

stätten nach Verwaltungsbezirken

April 2007

Übernachtungen				Mittlere Aufenthaltsdauer ²⁾		Mittlere Auslastung der angebotenen Betten ³⁾	Amtliche Schlüssel- nummer
aller Gäste	Veränderung ¹⁾	ausländischer Gäste	Veränderung ¹⁾	aller Gäste	ausländischer Gäste		
2 094	-23,2	82	-58,4	2,3	1,5	2,1	766 036
12 824	+32,6	360	-44,3	3,2	2,6	21,1	766 040
8 001	+10,5	1 640	+16,6	1,8	2,4	16,1	766 044
1 411	-20,0	111	+117,6	2,5	3,5	23,5	766 048
.	766 052
14 979	-33,2	799	+50,5	3,5	4,3	27,6	766 056
11 506	+17,6	1 161	+230,8	3,2	2,8	4,5	766 060
460	+12,5	76	+15,2	2,8	4,8	8,5	766 064
455 026	+0,1	20 975	+32,5	5,5	2,2	46,4	770 000
310 067	-2,4	9 004	+63,6	9,4	2,2	64,1	770 004
7 299	-0,6	1 796	+56,3	1,8	2,7	20,6	770 008
10 652	+14,9	179	+38,8	4,4	2,1	48,9	770 012
6 161	-12,4	340	-23,8	2,2	2,6	29,5	770 016
.	770 020
28 321	+9,1	5 093	+29,4	1,6	1,9	29,1	770 024
28 494	+4,0	542	+37,6	8,2	5,1	37,4	770 028
22 200	+4,3	1 748	+14,3	1,9	1,9	16,4	770 032
32 610	+11,6	919	-8,4	9,6	4,3	41,9	770 036
5 074	-0,2	703	-23,8	2,1	2,2	24,9	770 040
.	770 044
224 618	+5,6	19 853	+3,0	3,2	2,4	32,8	774 000
1 120	+40,4	282	+43,9	5,0	6,0	14,4	774 004
91 121	+11,1	2 863	+6,7	5,2	2,1	50,7	774 008
11 145	-23,2	463	+0,7	4,7	1,9	33,6	774 012
13 832	+32,6	759	+47,4	2,1	2,4	27,4	774 016
6 978	+1,9	374	-16,1	1,7	1,6	23,7	774 020
7 324	+46,2	462	+22,5	2,8	1,6	15,1	774 024
7 261	+61,8	599	+98,3	2,9	3,6	11,9	774 028
50 425	-3,3	11 260	-0,7	1,8	2,3	29,4	774 032
2 558	+6,3	1 005	+6,5	1,9	2,8	24,2	774 036
32 854	-3,2	1 786	-11,3	6,0	3,2	35,5	774 040
1 887 772	+2,9	146 061	+16,9	3,6	2,4	32,7	700 000
152 775	-10,4	27 121	+4,9	1,7	2,0	38,8	911 000
258 644	+8,3	49 890	+12,9	1,6	1,7	38,8	913 000
56 087	+11,5	6 938	-4,8	2,0	1,7	32,0	914 000
39 614	+1,4	7 276	+3,4	1,7	1,6	33,3	915 000
11 981	-6,1	691	-39,0	1,7	1,9	22,0	916 000
116 130	+2,8	9 251	+12,5	2,5	2,2	31,5	954 000
4 995	-13,4	131	+7,4	2,1	3,0	16,5	954 004
24 440	-3,1	139	+18,8	8,6	1,8	65,3	954 008
.	954 012
20 786	+16,0	2 657	+35,8	1,9	2,4	26,5	954 016
16 698	+1,9	1 562	+73,7	2,4	2,2	34,0	954 020
12 469	-6,8	1 243	-20,1	2,0	1,7	27,7	954 024
11 880	+3,0	246	-54,1	2,3	2,3	23,9	954 028
.	954 032
14 706	+11,0	2 390	+10,3	2,3	2,5	33,9	954 036
1 031 502	-14,1	268 263	-23,6	3,5	3,6	31,3	958 000
51 419	-0,9	5 115	-19,5	3,4	2,6	32,4	958 004
26 885	+1,5	4 142	+11,8	2,9	3,5	18,9	958 008
45 922	+0,1	11 538	+155,9	4,5	3,7	29,9	958 012
37 290	-6,1	1 935	-11,1	3,6	2,9	29,8	958 016
18 678	-38,7	6 951	-41,3	2,6	2,7	26,3	958 020
1 667	-28,9	32	-93,8	1,7	1,6	10,1	958 024
255 920	-11,0	113 113	-16,6	4,0	4,2	57,5	958 028
47 293	-2,2	4 273	-22,8	2,6	2,5	18,9	958 032
56 846	-5,2	7 957	-23,2	3,7	3,3	25,4	958 036
207 454	-7,1	27 716	-18,7	4,4	3,6	37,5	958 040
38 616	-4,0	3 475	-18,2	2,3	2,4	13,3	958 044
243 512	-29,4	82 016	-37,9	3,1	3,2	27,6	958 048

Januar bis

Amtliche Schlüsselnummer	Verwaltungsbezirk	Ankünfte			
		aller Gäste	Veränderung ¹⁾	ausländischer Gäste	Veränderung ¹⁾
962 000	Märkischer Kreis	62 733	+5,3	8 368	+14,8
962 004	Altena, Stadt	4 199	+24,9	264	+53,5
962 008	Balve, Stadt	4 864	+15,1	28	+27,3
962 012	Halver, Stadt	1 235	+4,9	174	+152,2
962 016	Hemer, Stadt
962 020	Herscheid	431	-53,3	62	-38,6
962 024	Iserlohn, Stadt	14 476	+12,6	2 231	+10,5
962 028	Kierspe, Stadt	599	+89,0	58	+222,2
962 032	Lüdenscheid, Stadt	14 527	+6,8	3 652	+11,0
962 036	Meinerzhagen, Stadt	9 813	+13,1	821	+273,2
962 040	Menden (Sauerland), Stadt	3 292	+2,6	224	+30,2
962 044	Nachrodt-Wiblingwerde	2 518	-19,2	156	-27,1
962 048	Neuenrade, Stadt	2 690	-7,8	498	-25,8
962 052	Plettenberg, Stadt	973	-43,5	38	-58,7
962 056	Schalksmühle
962 060	Werdohl, Stadt	755	-29,7	32	-74,8
966 000	Kreis Olpe	60 250	+2,6	4 490	+6,7
966 004	Attendorn, Stadt	12 806	+14,3	1 537	+53,7
966 008	Drolshagen, Stadt	2 125	+7,5	282	+25,9
966 012	Finnentrop	3 026	-2,8	141	-57,4
966 016	Kirchhundem	5 024	-21,4	255	-7,3
966 020	LenneStadt, Stadt	16 932	-2,0	952	-14,3
966 024	Olpe, Stadt	15 495	+9,4	822	+0,2
966 028	Wenden	4 842	+5,2	501	+11,8
970 000	Kreis Siegen-Wittgenstein	74 690	+7,2	9 513	+0,1
970 004	Bad Berleburg, Stadt	8 851	-10,7	384	-29,4
970 008	Burbach	3 498	+10,6	440	+113,6
970 012	Erndtebrück
970 016	Freudenberg, Stadt	4 984	+22,5	651	-4,5
970 020	Hilchenbach, Stadt	9 540	+53,6	713	+26,4
970 024	Kreuztal, Stadt	1 642	+3,5	183	-8,5
970 028	Bad Laasphe, Stadt	11 885	-10,3	1 375	-24,9
970 032	Netphen, Stadt	4 042	+5,6	361	+163,5
970 036	Neunkirchen
970 040	Siegen, Stadt	22 478	+2,8	4 551	-4,6
970 044	Wilnsdorf	6 313	+40,9	579	+280,9
974 000	Kreis Soest	88 674	+4,2	5 401	-3,4
974 004	Anröchte
974 008	Bad Sassendorf	18 294	-3,4	298	+14,6
974 012	Ense	715	+5,3	36	-74,6
974 016	Erwitte, Stadt	7 946	+18,6	451	+87,9
974 020	Geseke, Stadt	2 777	+6,8	617	x
974 024	Lippetal	445	+73,2	33	+83,3
974 028	Lippstadt, Stadt	16 651	+0,8	1 729	-0,3
974 032	Möhnesee	11 548	+4,3	346	-6,5
974 036	Rüthen, Stadt	4 069	+50,4	180	+172,7
974 040	Soest, Stadt	11 398	-1,4	556	-18,1
974 044	Warstein, Stadt	5 180	+9,8	667	-18,4
974 048	Welver
974 052	Werl, Stadt	7 962	-1,0	418	-62,8
974 056	Wickede (Ruhr)	918	+43,9	36	+100,0
978 000	Kreis Unna	44 091	+4,9	6 838	+4,2
978 004	Bergkamen, Stadt	903	-22,3	122	+4,3
978 008	Bönen
978 012	Fröndenberg/Ruhr, Stadt	1 975	+21,0	258	+81,7
978 016	Holzwickede
978 020	Kamen, Stadt	6 591	+2,7	616	+23,4
978 024	Lünen, Stadt	7 607	+3,3	776	-7,8
978 028	Schwerte, Stadt	5 846	-8,0	157	+36,5
978 032	Selm, Stadt	730	+19,5	211	+113,1
978 036	Unna, Stadt	6 993	-13,0	1 101	-5,2
978 040	Werne, Stadt	5 484	+48,7	1 087	+23,2
900 000	Reg.-Bez. Arnsberg	982 230	-3,7	165 891	-14,1
	Nordrhein-Westfalen	5 133 314	+2,7	1 015 906	+1,8

stätten nach Verwaltungsbezirken

April 2007

Übernachtungen				Mittlere Aufenthaltsdauer ²⁾		Mittlere Auslastung der angebotenen Betten ³⁾	Amtliche Schlüssel- nummer
aller Gäste	Veränderung ¹⁾	ausländischer Gäste	Veränderung ¹⁾	aller Gäste	ausländischer Gäste		
134 433	+4,9	18 965	+7,1	2,1	2,3	26,1	962 000
8 273	+6,9	501	+35,8	2,0	1,9	22,3	962 004
7 583	+6,0	60	-15,5	1,6	2,1	19,4	962 008
2 217	+20,7	598	+205,1	1,8	3,4	28,4	962 012
.	962 016
950	-50,2	118	-56,9	2,2	1,9	14,5	962 020
24 832	+9,3	4 377	-1,5	1,7	2,0	32,8	962 024
1 662	+59,0	326	+425,8	2,8	5,6	17,7	962 028
29 585	+7,1	8 701	-1,6	2,0	2,4	30,9	962 032
21 327	+6,4	1 843	+229,7	2,2	2,2	20,8	962 036
6 422	+12,7	435	+25,4	2,0	1,9	23,6	962 040
5 250	-21,4	206	-46,4	2,1	1,3	21,2	962 044
5 039	+4,8	1 113	-14,6	1,9	2,2	27,7	962 048
2 411	-22,2	195	-41,8	2,5	5,1	14,0	962 052
.	962 056
1 670	-33,9	64	-80,7	2,2	2,0	12,0	962 060
136 118	-2,4	11 754	+8,2	2,3	2,6	15,1	966 000
27 107	+3,7	4 169	+51,2	2,1	2,7	16,9	966 004
4 849	-5,2	539	+4,3	2,3	1,9	3,7	966 008
6 893	-16,3	498	-70,7	2,3	3,5	12,1	966 012
13 662	-20,4	1 027	+47,3	2,7	4,0	17,0	966 016
38 888	-4,1	2 364	-13,6	2,3	2,5	22,2	966 020
34 755	+4,6	1 930	+48,5	2,2	2,3	11,4	966 024
9 964	+10,1	1 227	+5,8	2,1	2,4	26,1	966 028
293 690	+3,8	21 780	+3,2	3,9	2,3	35,9	970 000
116 478	-5,6	1 126	-36,0	13,2	2,9	53,6	970 004
11 272	+14,6	1 499	+34,1	3,2	3,4	39,5	970 008
.	970 012
7 867	+11,4	990	-13,5	1,6	1,5	23,5	970 016
46 584	+34,3	2 358	+33,6	4,9	3,3	19,9	970 020
3 552	+8,3	491	+1,2	2,2	2,7	27,8	970 024
46 419	-1,0	4 139	-7,9	3,9	3,0	39,0	970 028
8 264	-10,6	898	-1,6	2,0	2,5	23,8	970 032
.	970 036
38 823	+6,5	8 544	+4,5	1,7	1,9	42,1	970 040
11 648	+22,1	936	+105,7	1,8	1,6	24,9	970 044
377 829	+2,8	11 347	-14,3	4,3	2,1	26,4	974 000
.	974 004
151 634	-0,4	627	+9,4	8,3	2,1	48,9	974 008
1 212	+2,0	58	-77,8	1,7	1,6	19,8	974 012
53 356	+5,2	1 107	+18,3	6,7	2,5	42,2	974 016
4 017	-6,4	745	+354,3	1,4	1,2	4,4	974 020
959	+82,7	53	+12,8	2,2	1,6	2,5	974 024
78 128	+2,6	3 321	-2,5	4,7	1,9	43,6	974 028
30 800	+7,0	1 588	+45,4	2,7	4,6	22,9	974 032
7 250	+22,6	275	+59,0	1,8	1,5	2,1	974 036
24 687	+4,6	1 054	-66,4	2,2	1,9	27,7	974 040
11 641	+14,7	1 711	-8,4	2,2	2,6	13,9	974 044
.	974 048
11 647	-2,6	638	-57,2	1,5	1,5	37,4	974 052
1 272	+32,5	70	+84,2	1,4	1,9	23,0	974 056
84 526	+8,6	13 910	+15,1	1,9	2,0	27,8	978 000
1 631	-15,3	232	+29,6	1,8	1,9	12,1	978 004
.	978 008
2 964	+11,3	495	+103,7	1,5	1,9	22,5	978 012
.	978 016
10 863	+4,0	995	+25,3	1,6	1,6	27,8	978 020
14 762	-3,1	1 900	-21,9	1,9	2,4	21,4	978 024
11 755	-1,8	320	+15,9	2,0	2,0	26,5	978 028
1 020	+21,0	322	+143,9	1,4	1,5	12,0	978 032
15 667	+3,4	3 684	+37,4	2,2	3,3	30,6	978 036
12 195	+56,3	2 070	+29,9	2,2	1,9	31,5	978 040
2 693 329	-4,5	447 186	-14,0	2,7	2,7	29,9	900 000
11 806 505	+1,5	2 220 082	-0,9	2,3	2,2	31,0	

3.2 Leistung der Beherbergungsstätten

Januar bis

Lfd. Nr.	Gemeindeguppe Betriebsart	Ankünfte			
		aller Gäste	Veränderung ¹⁾	ausländischer Gäste	Veränderung ¹⁾
1	Mineral-, Moor-, Sole- und Thermalbäder	270 181	+2,8	43 778	+11,1
2	Hotels	143 242	+3,6	29 968	+4,3
3	Gasthöfe	1 349	-8,1	54	-66,9
4	Pensionen	13 226	+1,4	426	+14,2
5	Hotels garnis	42 194	+2,5	10 375	+28,2
6	Erholungs-, Ferien- und Schulungsheime und Boardinghouses	16 000	+8,6	679	+164,2
7	Ferienhäuser, -wohnungen, -zentren	584	+8,6	26	+100,0
8	Hütten, Jugendherbergen u. Ä.	5 815	-15,3	1 445	+15,0
9	Vorsorge- und Reha-Kliniken	43 414	-0,4	118	+35,6
10	Campingplätze	4 357	+30,7	687	+58,3
11	Heilklimatische Kurorte	103 009	-26,3	26 646	-44,2
12	Hotels	41 945	-29,8	16 937	-43,9
13	Gasthöfe
14	Pensionen	5 247	-39,6	1 613	-51,5
15	Hotels garnis	9 322	-5,5	301	-61,5
16	Erholungs-, Ferien- und Schulungsheime und Boardinghouses	22 165	-2,6	252	-44,0
17	Ferienhäuser, -wohnungen, -zentren	13 330	-47,1	5 846	-37,7
18	Hütten, Jugendherbergen u. Ä.	4 219	-6,5	179	-64,3
19	Vorsorge- und Reha-Kliniken
20	Campingplätze	1 106	-51,1	483	-55,4
21	Kneippkurorte	82 575	-0,8	12 671	+7,3
22	Hotels	46 209	+7,1	8 426	+15,7
23	Gasthöfe
24	Pensionen	1 274	-5,5	96	-50,8
25	Hotels garnis	7 798	-14,5	1 960	+6,0
26	Erholungs-, Ferien- und Schulungsheime und Boardinghouses	8 139	-5,8	101	-15,1
27	Ferienhäuser, -wohnungen, -zentren	3 197	-16,0	1 133	-12,8
28	Hütten, Jugendherbergen u. Ä.	8 699	-0,2	332	+33,3
29	Vorsorge- und Reha-Kliniken
30	Campingplätze	3 078	-19,1	369	+2,5
31	Kneippheilkurorte	80 113	-10,0	9 995	-22,9
32	Hotels	42 185	-13,3	5 569	-22,6
33	Gasthöfe	5 526	-28,4	1 380	-38,1
34	Pensionen	3 408	-30,6	629	-46,9
35	Hotels garnis	1 429	-4,0	189	-49,7
36	Erholungs-, Ferien- und Schulungsheime und Boardinghouses	9 713	+3,4	7	-12,5
37	Ferienhäuser, -wohnungen, -zentren	6 392	+12,1	1 982	+13,4
38	Hütten, Jugendherbergen u. Ä.	4 277	+8,1	181	+16,8
39	Vorsorge- und Reha-Kliniken	7 091	-0,7	24	-51,0
40	Campingplätze	92	+384,2	34	+240,0
41	Heilbäder zusammen	535 878	-6,8	93 090	-16,8
42	Hotels	273 581	-5,6	60 900	-17,0
43	Gasthöfe	11 868	-27,1	2 723	-44,3
44	Pensionen	23 155	-17,3	2 764	-45,5
45	Hotels garnis	60 743	-1,4	12 825	+15,5
46	Erholungs-, Ferien- und Schulungsheime und Boardinghouses	56 017	+0,9	1 039	+24,6
47	Ferienhäuser, -wohnungen, -zentren	23 503	-33,3	8 987	-27,8
48	Hütten, Jugendherbergen u. Ä.	23 010	-4,3	2 137	-1,2
49	Vorsorge- und Reha-Kliniken	55 368	+0,3	142	+4,4
50	Campingplätze	8 633	-8,4	1 573	-16,6

nach Gemeindegruppen und Betriebsarten

April 2007

Übernachtungen				Mittlere Aufenthaltsdauer ²⁾		Mittlere Auslastung der angebotenen Betten ³⁾	Lfd. Nr.
aller Gäste	Veränderung ¹⁾	ausländischer Gäste	Veränderung ¹⁾	aller Gäste	ausländischer Gäste		
1 460 229	+0,8	92 620	+5,8	5,4	2,1	48,8	1
281 282	+1,9	60 878	+0,8	2,0	2,0	33,6	2
3 077	-13,6	106	-67,4	2,3	2,0	14,5	3
68 409	+2,3	1 557	+14,9	5,2	3,7	23,4	4
78 749	+1,5	19 342	+14,7	1,9	1,9	31,1	5
51 797	+14,2	2 499	+70,9	3,2	3,7	39,0	6
8 628	+25,4	108	-70,5	14,8	4,2	19,8	7
15 004	-7,9	4 156	+4,7	2,6	2,9	23,3	8
945 155	-0,3	2 839	+42,5	21,8	24,1	77,0	9
8 128	-4,3	1 135	+44,0	1,9	1,7	.	10
358 923	-21,5	84 701	-36,8	3,5	3,2	31,8	11
113 956	-24,0	49 861	-35,5	2,7	2,9	33,4	12
.	13
17 457	-31,3	4 866	-44,4	3,3	3,0	24,4	14
22 919	-1,9	627	-58,3	2,5	2,1	38,7	15
71 337	-2,8	735	-30,7	3,2	2,9	37,0	16
47 839	-49,5	23 058	-34,6	3,6	3,9	30,5	17
10 298	-13,5	327	-65,7	2,4	1,8	23,1	18
.	19
3 834	-49,5	1 948	-48,9	3,5	4,0	.	20
258 118	+1,5	36 112	+24,6	3,1	2,8	17,7	21
100 750	+14,5	23 664	+50,0	2,2	2,8	31,1	22
.	23
3 618	-11,7	407	-26,8	2,8	4,2	10,4	24
10 922	-18,5	2 857	+15,4	1,4	1,5	29,4	25
24 281	-2,6	831	-41,4	3,0	8,2	26,1	26
14 591	-16,7	5 852	-6,3	4,6	5,2	13,5	27
18 448	-5,2	603	+43,9	2,1	1,8	20,1	28
.	29
11 524	+2,2	1 162	+16,8	3,7	3,1	.	30
401 923	-5,3	34 434	-17,5	5,0	3,4	40,1	31
117 178	-9,9	18 713	-17,7	2,8	3,4	37,7	32
18 632	-24,9	4 376	-32,3	3,4	3,2	21,3	33
11 579	-38,0	2 478	-35,7	3,4	3,9	15,6	34
2 502	-7,4	473	-47,0	1,8	2,5	10,9	35
28 941	+8,2	18	-51,4	3,0	2,6	38,0	36
26 559	+6,8	7 546	+13,7	4,2	3,8	25,1	37
9 577	+19,0	373	+31,3	2,2	2,1	26,1	38
186 706	-0,8	368	-54,8	26,3	15,3	68,0	39
249	+241,1	89	+178,1	2,7	2,6	.	40
2 479 193	-4,1	247 867	-15,2	4,6	2,7	37,8	41
613 166	-4,8	153 116	-13,1	2,2	2,5	33,8	42
35 984	-22,9	8 497	-35,5	3,0	3,1	18,6	43
101 063	-12,2	9 308	-35,9	4,4	3,4	21,4	44
115 092	-1,6	23 299	+7,2	1,9	1,8	30,9	45
176 356	+3,4	4 083	+2,7	3,1	3,9	35,7	46
97 617	-32,2	36 564	-24,6	4,2	4,1	23,5	47
53 327	-4,3	5 459	-3,0	2,3	2,6	22,5	48
1 262 853	-0,1	3 207	+14,3	22,8	22,6	76,2	49
23 735	-13,5	4 334	-23,0	2,7	2,8	.	50

Januar bis

Lfd. Nr.	Gemeindeguppe Betriebsart	Ankünfte			
		aller Gäste	Veränderung ¹⁾	ausländischer Gäste	Veränderung ¹⁾
51	Luftkurorte	132 414	+1,1	13 688	+5,8
52	Hotels	61 099	+8,4	10 457	+7,4
53	Gasthöfe	4 865	–	595	–19,8
54	Pensionen	8 671	–1,6	516	–8,5
55	Hotels garnis	1 408	–0,1	363	+4,3
56	Erholungs-, Ferien- und Schulungsheime und Boardinghouses	29 376	–12,0	146	–40,7
57	Ferienhäuser, -wohnungen, -zentren	4 013	+17,4	395	–33,1
58	Hütten, Jugendherbergen u. Ä.	15 820	–8,6	701	+52,7
59	Vorsorge- und Reha-Kliniken	4 552	+23,2	5	x
60	Campingplätze	2 610	+55,7	510	+102,4
61	Erholungsorte	192 779	–1,0	19 224	–14,7
62	Hotels	66 686	–2,4	12 071	–8,2
63	Gasthöfe	5 195	+0,3	640	–31,6
64	Pensionen	6 059	+1,7	479	–28,1
65	Hotels garnis	5 892	–5,5	1 512	–10,2
66	Erholungs-, Ferien- und Schulungsheime und Boardinghouses	60 658	+2,6	1 479	+19,3
67	Ferienhäuser, -wohnungen, -zentren	3 720	–48,6	1 182	–61,6
68	Hütten, Jugendherbergen u. Ä.	35 752	+3,6	1 150	–4,9
69	Vorsorge- und Reha-Kliniken	3 501	–5,9	104	+96,2
70	Campingplätze	5 316	+17,9	607	+17,0
71	Sonstige Gemeinden	4 272 243	+4,2	889 904	+4,7
72	Hotels	2 573 245	+3,8	583 372	+4,4
73	Gasthöfe	47 763	+2,3	3 967	–5,1
74	Pensionen	31 614	+13,9	3 673	+34,6
75	Hotels garnis	998 313	+5,8	232 861	+9,0
76	Erholungs-, Ferien- und Schulungsheime und Boardinghouses	330 932	–1,0	12 704	–10,1
77	Ferienhäuser, -wohnungen, -zentren	71 312	–9,6	26 998	–20,7
78	Hütten, Jugendherbergen u. Ä.	171 924	+8,6	21 531	+3,2
79	Vorsorge- und Reha-Kliniken	10 635	–1,6	23	+21,1
80	Campingplätze	36 505	+72,4	4 775	+121,6
81	Nordrhein-Westfalen	5 133 314	+2,7	1 015 906	+1,8
82	Hotels	2 974 611	+2,8	666 800	+1,8
83	Gasthöfe	69 691	–4,5	7 925	–26,2
84	Pensionen	69 499	–1,4	7 432	–17,7
85	Hotels garnis	1 066 356	+5,3	247 561	+9,2
86	Erholungs-, Ferien- und Schulungsheime und Boardinghouses	476 983	–1,1	15 368	–6,6
87	Ferienhäuser, -wohnungen, -zentren	102 548	–17,8	37 562	–25,1
88	Hütten, Jugendherbergen u. Ä.	246 506	+5,3	25 519	+3,4
89	Vorsorge- und Reha-Kliniken	74 056	+0,8	274	+31,7
90	Campingplätze	53 064	+44,3	7 465	+55,1

nach Gemeindegruppen und Betriebsarten

April 2007

Übernachtungen				Mittlere Aufenthaltsdauer ²⁾		Mittlere Auslastung der angebotenen Betten ³⁾	Lfd. Nr.
aller Gäste	Veränderung ¹⁾	ausländischer Gäste	Veränderung ¹⁾	aller Gäste	ausländischer Gäste		
400 758	+3,4	32 846	+4,1	3,0	2,4	21,5	51
117 812	+6,0	22 348	+8,7	1,9	2,1	23,8	52
11 110	-11,1	1 474	-50,0	2,3	2,5	12,4	53
36 481	+1,0	2 521	+11,7	4,2	4,9	23,8	54
3 115	+23,5	711	+16,7	2,2	2,0	16,1	55
87 750	-7,9	986	-5,1	3,0	6,8	37,0	56
19 634	+24,5	2 389	-15,0	4,9	6,0	17,6	57
35 782	-8,9	1 279	+65,9	2,3	1,8	22,1	58
83 234	+18,2	157	x	18,3	31,4	70,8	59
5 840	+29,1	981	+77,4	2,2	1,9	.	60
501 402	-2,2	55 624	-11,2	2,6	2,9	20,8	61
131 354	-4,1	27 817	-12,3	2,0	2,3	23,7	62
12 216	+3,3	1 550	-6,6	2,4	2,4	14,9	63
20 556	-11,4	1 615	-37,6	3,4	3,4	21,2	64
9 778	-20,5	2 712	-27,8	1,7	1,8	19,8	65
158 771	+0,8	2 568	+0,9	2,6	1,7	35,2	66
23 495	-34,7	14 177	-9,4	6,3	12,0	13,1	67
85 068	+4,1	3 045	+3,2	2,4	2,6	27,5	68
45 322	+8,3	577	+49,1	12,9	5,5	67,6	69
14 842	+31,2	1 563	+12,0	2,8	2,6	.	70
8 425 152	+3,4	1 883 745	+1,6	2,0	2,1	30,9	71
4 429 656	+3,4	1 156 870	+1,9	1,7	2,0	34,2	72
110 565	+6,0	11 221	+2,7	2,3	2,8	18,2	73
98 437	+1,0	12 822	+4,6	3,1	3,5	26,1	74
1 840 033	+5,2	487 685	+4,8	1,8	2,1	37,0	75
897 123	-0,6	38 750	+3,0	2,7	3,1	34,3	76
290 300	-8,7	113 676	-16,8	4,1	4,2	43,2	77
372 079	+6,9	44 152	-6,7	2,2	2,1	30,6	78
276 635	-1,6	512	+91,0	26,0	22,3	73,2	79
110 324	+87,2	18 057	+120,5	3,0	3,8	.	80
11 806 505	+1,5	2 220 082	-0,9	2,3	2,2	31,0	81
5 291 988	+2,2	1 360 151	-0,2	1,8	2,0	33,4	82
169 875	-3,1	22 742	-20,8	2,4	2,9	17,5	83
256 537	-5,6	26 266	-16,9	3,7	3,5	23,3	84
1 968 018	+4,6	514 407	+4,7	1,8	2,1	36,4	85
1 320 000	-0,4	46 387	+2,7	2,8	3,0	34,7	86
431 046	-16,1	166 806	-18,1	4,2	4,4	31,3	87
546 256	+4,1	53 935	-4,9	2,2	2,1	28,4	88
1 668 044	+0,6	4 453	+28,7	22,5	16,3	75,1	89
154 741	+51,4	24 935	+58,2	2,9	3,3	.	90

3.3 Leistung der Beherbergungsstätten

Januar bis

Lfd. Nr.	Reisegebiet Betriebsart	Ankünfte			
		aller Gäste	Veränderung ¹⁾	ausländischer Gäste	Veränderung ¹⁾
1	Eifel und Region Aachen	251 920	+2,9	53 069	+7,3
2	Hotels	124 720	+6,4	34 382	+7,8
3	Gasthöfe	2 960	+24,0	346	+31,1
4	Pensionen	2 392	-10,0	357	-6,3
5	Hotels garnis	43 480	-1,1	11 798	+18,6
6	Erholungs-, Ferien- und Schulungsheime und Boardinghouses	34 615	+3,5	575	+58,4
7	Ferienhäuser, -wohnungen, -zentren	3 776	-46,3	1 593	-51,2
8	Hütten, Jugendherbergen u. Ä.	29 945	+2,4	2 448	+9,4
9	Vorsorge- und Reha-Kliniken	4 310	-4,4	119	-7,0
10	Campingplätze	5 722	+30,2	1 451	+50,5
11	Niederrhein	461 042	-0,5	86 775	+3,9
12	Hotels	289 388	+0,5	67 572	+4,3
13	Gasthöfe
14	Pensionen	5 311	+7,0	178	-4,8
15	Hotels garnis	77 139	-2,6	14 229	-2,3
16	Erholungs-, Ferien- und Schulungsheime und Boardinghouses	44 455	+1,1	2 092	+43,8
17	Ferienhäuser, -wohnungen, -zentren	1 922	+37,0	28	-17,6
18	Hütten, Jugendherbergen u. Ä.	31 427	+4,8	1 771	+0,6
19	Vorsorge- und Reha-Kliniken
20	Campingplätze	3 735	-56,3	260	+3,2
21	Münsterland	375 833	+5,5	37 800	+9,8
22	Hotels	224 049	+7,1	27 817	+10,8
23	Gasthöfe
24	Pensionen	10 474	+15,0	1 439	+61,5
25	Hotels garnis	43 930	+3,4	5 957	+3,3
26	Erholungs-, Ferien- und Schulungsheime und Boardinghouses	64 016	-2,2	509	-27,2
27	Ferienhäuser, -wohnungen, -zentren	3 620	+8,9	196	-26,3
28	Hütten, Jugendherbergen u. Ä.	15 460	-0,5	799	-
29	Vorsorge- und Reha-Kliniken
30	Campingplätze	4 636	+48,5	640	+37,3
31	Teutoburger Wald	521 690	+2,9	61 162	+13,1
32	Hotels	290 501	+0,4	41 864	+7,1
33	Gasthöfe	9 927	+7,9	885	-13,7
34	Pensionen	19 097	-1,5	861	-6,4
35	Hotels garnis	67 042	+2,8	12 733	+21,2
36	Erholungs-, Ferien- und Schulungsheime und Boardinghouses	47 696	-0,4	427	-0,5
37	Ferienhäuser, -wohnungen, -zentren	5 435	+11,6	519	-15,2
38	Hütten, Jugendherbergen u. Ä.	23 311	-3,4	811	+7,3
39	Vorsorge- und Reha-Kliniken	39 147	+1,3	141	+110,4
40	Campingplätze	19 534	+140,6	2 921	+323,9
41	Sauerland	506 364	-9,4	93 802	-25,7
42	Hotels	214 968	-10,3	45 398	-24,4
43	Gasthöfe	22 413	-19,0	4 070	-42,5
44	Pensionen	21 048	-16,9	2 881	-46,9
45	Hotels garnis	27 829	-2,0	2 845	-30,5
46	Erholungs-, Ferien- und Schulungsheime und Boardinghouses	81 764	-1,2	1 467	+46,7
47	Ferienhäuser, -wohnungen, -zentren	85 454	-19,3	35 109	-23,3
48	Hütten, Jugendherbergen u. Ä.	31 237	+8,7	811	-17,7
49	Vorsorge- und Reha-Kliniken	12 668	-3,1	9	-
50	Campingplätze	8 983	+26,4	1 212	-33,7
51	Siegerland-Wittgenstein	74 690	+7,2	9 513	+0,1
52	Hotels	45 378	+5,9	7 383	-6,8
53	Gasthöfe	3 014	-6,1	399	-2,2
54	Pensionen	1 878	+10,0	238	-20,9
55	Hotels garnis	4 274	+12,7	1 051	+60,5
56	Erholungs-, Ferien- und Schulungsheime und Boardinghouses
57	Ferienhäuser, -wohnungen, -zentren	167	-50,7	.	-
58	Hütten, Jugendherbergen u. Ä.	855	+33,2	8	x
59	Vorsorge- und Reha-Kliniken
60	Campingplätze

Januar bis

Lfd. Nr.	Reisegebiet Betriebsart	Ankünfte			
		aller Gäste	Veränderung ¹⁾	ausländischer Gäste	Veränderung ¹⁾
61	Bergisches Land	260 002	+4,0	35 586	+2,7
62	Hotels	144 692	+4,3	27 810	+3,8
63	Gasthöfe	1 056	-17,0	70	-44,0
64	Pensionen	887	+61,0	89	+107,0
65	Hotels garnis	37 699	+1,0	5 789	-1,3
66	Erholungs-, Ferien- und Schulungsheime und Boardinghouses	46 453	+8,6	1 242	+9,8
67	Ferienhäuser, -wohnungen, -zentren	496	-13,1	82	-52,6
68	Hütten, Jugendherbergen u. Ä.	20 823	-7,1	482	-0,8
69	Vorsorge- und Reha-Kliniken	6 641	+7,3	2	-
70	Campingplätze	1 255	x	20	+17,6
71	Bonn und Rhein-Sieg-Kreis	350 098	+9,3	48 534	+10,4
72	Hotels	214 270	+13,6	33 552	+16,0
73	Gasthöfe	3 362	-3,8	213	+12,1
74	Pensionen	1 613	+30,3	81	+131,4
75	Hotels garnis	60 710	+6,7	10 260	+8,5
76	Erholungs-, Ferien- und Schulungsheime und Boardinghouses	56 695	-2,6	2 503	-31,4
77	Ferienhäuser, -wohnungen, -zentren
78	Hütten, Jugendherbergen u. Ä.	11 949	+8,0	1 817	+11,6
79	Vorsorge- und Reha-Kliniken
80	Campingplätze	1 418	+115,8	106	+55,9
81	Köln und Region	884 612	+6,2	248 950	+6,2
82	Hotels	505 644	+4,2	147 573	+1,3
83	Gasthöfe
84	Pensionen
85	Hotels garnis	304 713	+9,9	82 110	+20,4
86	Erholungs-, Ferien- und Schulungsheime und Boardinghouses	21 802	-11,6	4 765	-25,8
87	Ferienhäuser, -wohnungen, -zentren
88	Hütten, Jugendherbergen u. Ä.
89	Vorsorge- und Reha-Kliniken	-	-	-	-
90	Campingplätze
91	Düsseldorf und Kreis Mettmann	696 339	+4,2	223 949	+1,4
92	Hotels	450 217	+5,6	151 097	+1,5
93	Gasthöfe	1 048	+112,6	157	x
94	Pensionen
95	Hotels garnis	223 305	+3,5	69 690	-
96	Erholungs-, Ferien- und Schulungsheime und Boardinghouses
97	Ferienhäuser, -wohnungen, -zentren
98	Hütten, Jugendherbergen u. Ä.
99	Vorsorge- und Reha-Kliniken	-	-	-	-
100	Campingplätze
101	Ruhrgebiet	750 724	+2,9	116 766	+9,6
102	Hotels	470 784	+0,7	82 352	+8,9
103	Gasthöfe	6 933	-12,4	352	+37,0
104	Pensionen	2 890	+55,4	627	+413,9
105	Hotels garnis	176 235	+8,5	31 099	+11,2
106	Erholungs-, Ferien- und Schulungsheime und Boardinghouses	59 824	-0,4	795	-15,9
107	Ferienhäuser, -wohnungen, -zentren	1 308	+19,0	13	+44,4
108	Hütten, Jugendherbergen u. Ä.	27 096	+13,5	1 389	-11,0
109	Vorsorge- und Reha-Kliniken	3 696	-5,1	-	-
110	Campingplätze	1 958	+41,6	139	+110,6
111	Nordrhein-Westfalen	5 133 314	+2,7	1 015 906	+1,8
112	Hotels	2 974 611	+2,8	666 800	+1,8
113	Gasthöfe	69 691	-4,5	7 925	-26,2
114	Pensionen	69 499	-1,4	7 432	-17,7
115	Hotels garnis	1 066 356	+5,3	247 561	+9,2
116	Erholungs-, Ferien- und Schulungsheime und Boardinghouses	476 983	-1,1	15 368	-6,6
117	Ferienhäuser, -wohnungen, -zentren	102 548	-17,8	37 562	-25,1
118	Hütten, Jugendherbergen u. Ä.	246 506	+5,3	25 519	+3,4
119	Vorsorge- und Reha-Kliniken	74 056	+0,8	274	+31,7
120	Campingplätze	53 064	+44,3	7 465	+55,1

nach Reisegebieten und Betriebsarten

April 2007

Übernachtungen				Mittlere Aufenthaltsdauer ²⁾		Mittlere Auslastung der angebotenen Betten ³⁾	Lfd. Nr.
aller Gäste	Veränderung ¹⁾	ausländischer Gäste	Veränderung ¹⁾	aller Gäste	ausländischer Gäste		
663 603	+4,6	76 283	-1,0	2,6	2,1	31,5	61
269 239	+4,4	56 344	+0,4	1,9	2,0	29,3	62
3 079	-10,7	237	-47,1	2,9	3,4	12,8	63
2 371	+25,6	648	+42,1	2,7	7,3	19,0	64
73 624	+1,1	14 680	+2,1	2,0	2,5	30,2	65
106 238	+9,7	2 938	-9,5	2,3	2,4	29,1	66
1 618	-20,6	466	-18,0	3,3	5,7	17,7	67
47 721	-8,8	848	-51,8	2,3	1,8	27,3	68
155 780	+6,1	64	+6,7	23,5	32,0	90,0	69
3 933	x	58	+20,8	3,1	2,9	.	70
690 597	+8,8	109 829	+7,9	2,0	2,3	33,2	71
370 954	+10,6	68 324	+6,8	1,7	2,0	34,2	72
8 765	+9,1	631	+72,4	2,6	3,0	14,6	73
4 671	+7,9	372	+121,4	2,9	4,6	44,3	74
124 124	+10,1	25 664	+11,8	2,0	2,5	36,7	75
148 606	+3,5	10 548	+0,7	2,6	4,2	39,7	76
.	77
24 227	+12,1	4 046	+10,2	2,0	2,2	34,7	78
.	79
3 127	+108,7	232	+95,0	2,2	2,2	.	80
1 617 500	+5,5	516 728	+4,3	1,8	2,1	41,7	81
897 620	+4,1	306 240	+0,1	1,8	2,1	42,1	82
.	83
.	84
550 470	+8,3	171 396	+15,3	1,8	2,1	44,1	85
56 559	-3,1	11 387	-8,0	2,6	2,4	48,7	86
.	87
.	88
-	-	-	-	-	-	-	89
.	90
1 225 153	+2,0	429 065	-5,2	1,8	1,9	39,2	91
738 596	+3,3	273 286	-5,8	1,6	1,8	41,1	92
2 369	+83,8	660	x	2,3	4,2	23,8	93
.	94
428 486	+1,6	147 474	-6,1	1,9	2,1	37,4	95
.	96
.	97
.	98
-	-	-	-	-	-	-	99
.	100
1 431 239	+3,0	232 825	+11,0	1,9	2,0	33,4	101
797 400	+1,9	165 176	+12,3	1,7	2,0	35,5	102
18 643	+4,2	979	+24,1	2,7	2,8	21,7	103
7 423	+18,0	1 316	-5,9	2,6	2,1	31,4	104
310 081	+9,2	58 088	+9,8	1,8	1,9	36,0	105
148 401	-4,9	2 540	+34,8	2,5	3,2	34,1	106
4 618	-26,3	56	+55,6	3,5	4,3	28,9	107
56 538	+11,9	4 241	-18,3	2,1	3,1	25,1	108
80 121	-2,0	-	-	21,7	-	68,4	109
8 014	+110,2	429	-9,5	4,1	3,1	.	110
11 806 505	+1,5	2 220 082	-0,9	2,3	2,2	31,0	111
5 291 988	+2,2	1 360 151	-0,2	1,8	2,0	33,4	112
169 875	-3,1	22 742	-20,8	2,4	2,9	17,5	113
256 537	-5,6	26 266	-16,9	3,7	3,5	23,3	114
1 968 018	+4,6	514 407	+4,7	1,8	2,1	36,4	115
1 320 000	-0,4	46 387	+2,7	2,8	3,0	34,7	116
431 046	-16,1	166 806	-18,1	4,2	4,4	31,3	117
546 256	+4,1	53 935	-4,9	2,2	2,1	28,4	118
1 668 044	+0,6	4 453	+28,7	22,5	16,3	75,1	119
154 741	+51,4	24 935	+58,2	2,9	3,3	.	120

3.4 Leistung der Beherbergungsstätten nach Reisegebieten und Herkunftsländern

Januar bis April 2007

Reisegebiet Herkunftsland (ständiger Wohnsitz)	Ankünfte		Übernachtungen			Mittlere Aufenthalts- dauer ³⁾
	aller Gäste	Verän- derung ¹⁾	aller Gäste	Verän- derung ¹⁾	Anteil ²⁾	
Eifel und Region Aachen	251 920	+2,9	626 914	+2,5	100	2,5
Bundesrepublik Deutschland	198 851	+1,8	505 133	+2,0	80,6	2,5
Ausland	53 069	+7,3	121 781	+5,0	19,4	2,3
Europa	45 392	+5,1	99 956	+3,2	82,1	2,2
EU-Länder	41 381	+2,6	90 371	-	74,2	2,2
Belgien	11 367	+5,8	25 558	+6,1	21,0	2,2
Dänemark	519	-7,8	817	-2,5	0,7	1,6
Estland	142	+149,1	195	+140,7	0,2	1,4
Finnland	397	+4,2	719	-16,8	0,6	1,8
Frankreich	3 661	+0,9	5 930	-2,7	4,9	1,6
Griechenland	508	+45,1	1 526	+58,0	1,3	3,0
Irland, Republik	201	+10,4	349	+2,3	0,3	1,7
Italien	1 629	-13,1	2 803	-27,2	2,3	1,7
Lettland	157	+30,8	229	-8,0	0,2	1,5
Litauen	343	+285,4	521	+291,7	0,4	1,5
Luxemburg	558	+18,0	996	+19,1	0,8	1,8
Malta	2	-33,3	4	-50,0	-	2,0
Niederlande	10 894	-10,2	28 538	-7,1	23,4	2,6
Österreich	1 159	+7,1	2 419	+25,3	2,0	2,1
Polen	1 631	+26,9	3 261	-0,6	2,7	2,0
Portugal	209	-3,2	470	-21,0	0,4	2,2
Schweden	952	+7,0	1 651	+0,9	1,4	1,7
Slowakische Republik	145	+48,0	380	+136,0	0,3	2,6
Slowenien	138	+112,3	284	+113,5	0,2	2,1
Spanien	1 049	+16,8	2 488	+14,1	2,0	2,4
Tschechische Republik	657	+61,0	1 260	+12,7	1,0	1,9
Ungarn	530	+108,7	944	+5,9	0,8	1,8
Vereinigtes Königreich	4 514	-0,1	8 999	-3,1	7,4	2,0
Zypern	19	-26,9	30	-67,0	-	1,6
Island	10	-71,4	44	-73,5	-	4,4
Norwegen	288	+34,6	501	+31,2	0,4	1,7
Russland	925	+51,1	3 270	+67,5	2,7	3,5
Schweiz	1 417	+30,8	2 618	+18,1	2,1	1,8
Ukraine	120	+66,7	415	+176,7	0,3	3,5
Türkei	403	+20,7	972	+56,3	0,8	2,4
sonstige europäische Länder	848	+74,8	1 765	+75,6	1,4	2,1
Afrika	344	+81,1	961	+59,4	0,8	2,8
Republik Südafrika	73	+14,1	258	-11,3	0,2	3,5
sonstige afrikanische Länder	271	+115,1	703	+125,3	0,6	2,6
Asien	2 664	+1,0	7 898	-7,9	6,5	3,0
Arabische Golfstaaten	307	+34,1	1 627	-11,5	1,3	5,3
Volksrepublik China und Hongkong	870	+29,7	2 252	-3,0	1,8	2,6
Indien	113	+39,5	421	+44,7	0,3	3,7
Israel	118	+18,0	394	+13,2	0,3	3,3
Japan	586	-25,3	1 394	-24,9	1,1	2,4
Südkorea	210	+9,4	509	+4,5	0,4	2,4
Taiwan	61	-45,5	155	-36,5	0,1	2,5
sonstige asiatische Länder	399	-14,9	1 146	-3,6	0,9	2,9
Amerika	2 949	+18,9	8 586	+10,0	7,1	2,9
Kanada	433	+65,9	1 813	+45,7	1,5	4,2
USA	2 078	+6,1	5 387	-2,9	4,4	2,6
Mittelamerika und Karibik	84	+115,4	258	+38,7	0,2	3,1
Brasilien	230	+48,4	665	+10,5	0,5	2,9
sonstige südamerikanische Länder	124	+85,1	463	+104,9	0,4	3,7
Australien	179	+32,6	523	+60,4	0,4	2,9
Neuseeland und Ozeanien	20	+66,7	45	+2,3	-	2,3
Ohne Angabe	1 521	+85,5	3 812	+119,2	3,1	2,5

1) Veränderung gegenüber dem Vorjahreszeitraum in % – 2) Bei Übernachtungen von Gästen aus der Bundesrepublik Deutschland und dem Ausland: Anteil an allen Übernachtungen im Bundesgebiet; sonst: Anteil an allen Übernachtungen am Ausland zusammen. – 3) mittlere Aufenthaltsdauer in Tagen = Übernachtungen / Ankünfte

Noch: 3.4 Leistung der Beherbergungsstätten nach Reisegebieten und Herkunftsländern

Januar bis April 2007

Reisegebiet Herkunftsland (ständiger Wohnsitz)	Ankünfte		Übernachtungen			Mittlere Aufenthalts- dauer ³⁾
	aller Gäste	Verän- derung ¹⁾	aller Gäste	Verän- derung ¹⁾	Anteil ²⁾	
Niederrhein	461 042	-0,5	905 014	-1,0	100	2,0
Bundesrepublik Deutschland	374 267	-1,4	727 024	-1,2	80,3	1,9
Ausland	86 775	+3,9	177 990	-0,2	19,7	2,1
Europa	70 384	+0,8	137 892	-1,8	77,5	2,0
EU-Länder	62 191	+1,8	120 541	-	67,7	1,9
Belgien	3 528	-5,7	6 266	-5,6	3,5	1,8
Dänemark	2 347	+29,6	5 256	+37,6	3,0	2,2
Estland	119	+16,7	266	+13,7	0,1	2,2
Finnland	492	-2,6	974	-12,2	0,5	2,0
Frankreich	4 969	-4,3	9 434	-2,6	5,3	1,9
Griechenland	647	+21,6	1 723	+24,6	1,0	2,7
Irland, Republik	469	+1,5	1 092	+7,0	0,6	2,3
Italien	3 560	+0,4	8 057	+7,2	4,5	2,3
Lettland	154	+83,3	278	+44,0	0,2	1,8
Litauen	232	+77,1	444	+82,7	0,2	1,9
Luxemburg	535	+19,4	786	-1,9	0,4	1,5
Malta	86	+290,9	185	+496,8	0,1	2,2
Niederlande	25 484	+2,7	43 235	-3,2	24,3	1,7
Österreich	2 870	-10,3	6 138	-19,8	3,4	2,1
Polen	2 586	+2,0	6 471	+9,8	3,6	2,5
Portugal	483	-2,4	899	-17,4	0,5	1,9
Schweden	1 813	+8,6	3 568	+1,3	2,0	2,0
Slowakische Republik	464	+118,9	952	+123,5	0,5	2,1
Slowenien	211	+77,3	573	+56,1	0,3	2,7
Spanien	2 184	+2,7	5 061	+4,0	2,8	2,3
Tschechische Republik	1 026	-6,8	2 404	-4,7	1,4	2,3
Ungarn	568	+3,5	1 263	+10,6	0,7	2,2
Vereinigtes Königreich	7 336	-4,1	15 125	-3,6	8,5	2,1
Zypern	28	-3,4	91	-22,2	0,1	3,3
Island	82	-50,9	193	-33,7	0,1	2,4
Norwegen	629	+7,9	1 310	+9,5	0,7	2,1
Russland	1 143	-14,4	3 903	-13,8	2,2	3,4
Schweiz	3 616	+11,6	6 107	+3,0	3,4	1,7
Ukraine	206	+157,5	504	+96,1	0,3	2,4
Türkei	1 564	-21,0	3 204	-26,5	1,8	2,0
sonstige europäische Länder	953	-29,1	2 130	-33,8	1,2	2,2
Afrika	411	-27,3	1 269	-2,8	0,7	3,1
Republik Südafrika	98	-19,7	249	-15,6	0,1	2,5
sonstige afrikanische Länder	313	-29,3	1 020	+0,9	0,6	3,3
Asien	3 859	+1,9	11 939	-5,0	6,7	3,1
Arabische Golfstaaten	263	+13,4	872	+14,3	0,5	3,3
Volksrepublik China und Hongkong	1 369	+26,8	4 432	+0,6	2,5	3,2
Indien	240	-11,8	963	-6,3	0,5	4,0
Israel	203	-26,4	388	-48,8	0,2	1,9
Japan	743	+7,4	2 213	+10,6	1,2	3,0
Südkorea	244	-6,9	588	-21,4	0,3	2,4
Taiwan	101	-39,2	301	-41,6	0,2	3,0
sonstige asiatische Länder	696	-13,6	2 182	-7,3	1,2	3,1
Amerika	4 639	+8,1	12 646	-4,7	7,1	2,7
Kanada	324	-29,6	1 706	+13,7	1,0	5,3
USA	3 831	+15,4	9 395	-7,2	5,3	2,5
Mittelamerika und Karibik	91	-15,0	384	+6,4	0,2	4,2
Brasilien	218	-4,0	771	+6,5	0,4	3,5
sonstige südamerikanische Länder	175	-2,8	390	-30,9	0,2	2,2
Australien	180	+20,0	656	+78,3	0,4	3,6
Neuseeland und Ozeanien	52	-29,7	179	+22,6	0,1	3,4
Ohne Angabe	7 250	+49,6	13 409	+29,3	7,5	1,8

Noch: 3.4 Leistung der Beherbergungsstätten nach Reisegebieten und Herkunftsländern

Januar bis April 2007

Reisegebiet Herkunftsland (ständiger Wohnsitz)	Ankünfte		Übernachtungen			Mittlere Aufenthalts- dauer ³⁾
	aller Gäste	Verän- derung ¹⁾	aller Gäste	Verän- derung ¹⁾	Anteil ²⁾	
Münsterland	375 833	+5,5	785 141	+3,7	100	2,1
Bundesrepublik Deutschland	338 033	+5,1	707 730	+3,0	90,1	2,1
Ausland	37 800	+9,8	77 411	+10,1	9,9	2,0
Europa	31 346	+8,2	63 306	+8,8	81,8	2,0
EU-Länder	27 513	+8,3	54 854	+9,9	70,9	2,0
Belgien	1 677	-2,7	3 031	+0,8	3,9	1,8
Dänemark	2 371	+1,2	2 897	+0,7	3,7	1,2
Estland	68	+11,5	125	+13,6	0,2	1,8
Finnland	491	+31,3	996	+52,3	1,3	2,0
Frankreich	2 179	+0,2	4 140	+13,5	5,3	1,9
Griechenland	255	+26,2	432	+4,9	0,6	1,7
Irland, Republik	158	+1,3	346	+53,1	0,4	2,2
Italien	1 571	+29,0	3 133	+35,5	4,0	2,0
Lettland	74	+21,3	102	-12,8	0,1	1,4
Litauen	98	+28,9	176	+35,4	0,2	1,8
Luxemburg	321	+4,9	537	+5,7	0,7	1,7
Malta	6	x	8	x	-	1,3
Niederlande	8 572	+21,2	15 311	+22,0	19,8	1,8
Österreich	1 282	-3,8	2 935	+6,2	3,8	2,3
Polen	2 474	+12,6	9 065	+39,4	11,7	3,7
Portugal	201	+31,4	459	+66,9	0,6	2,3
Schweden	959	-9,2	1 316	+0,5	1,7	1,4
Slowakische Republik	127	-18,6	495	-80,8	0,6	3,9
Slowenien	46	+12,2	61	-11,6	0,1	1,3
Spanien	981	+6,4	2 013	+19,3	2,6	2,1
Tschechische Republik	469	-1,1	1 335	-16,5	1,7	2,8
Ungarn	269	-25,3	463	-54,8	0,6	1,7
Vereinigtes Königreich	2 860	-2,7	5 472	-0,9	7,1	1,9
Zypern	4	-	6	-25,0	-	1,5
Island	44	-45,7	90	-17,4	0,1	2,0
Norwegen	637	+12,0	1 017	+4,4	1,3	1,6
Russland	674	+7,2	1 992	-9,1	2,6	3,0
Schweiz	1 358	+9,2	2 508	+2,8	3,2	1,8
Ukraine	146	-19,8	424	-0,2	0,5	2,9
Türkei	295	+3,1	555	-15,5	0,7	1,9
sonstige europäische Länder	679	+18,9	1 866	+26,4	2,4	2,7
Afrika	153	+4,1	365	-19,2	0,5	2,4
Republik Südafrika	80	+31,1	178	+11,3	0,2	2,2
sonstige afrikanische Länder	73	-15,1	187	-36,0	0,2	2,6
Asien	1 239	+8,5	3 653	+13,0	4,7	2,9
Arabische Golfstaaten	110	+34,1	422	+22,3	0,5	3,8
Volksrepublik China und Hongkong	240	+12,7	668	-5,0	0,9	2,8
Indien	80	+128,6	301	+142,7	0,4	3,8
Israel	134	+10,7	251	-0,8	0,3	1,9
Japan	381	+17,6	911	+34,4	1,2	2,4
Südkorea	101	+90,6	373	+288,5	0,5	3,7
Taiwan	45	-61,2	147	-15,5	0,2	3,3
sonstige asiatische Länder	148	-25,3	580	-32,6	0,7	3,9
Amerika	2 181	+4,2	4 773	-3,4	6,2	2,2
Kanada	256	+22,5	598	+39,4	0,8	2,3
USA	1 663	+6,9	3 607	-0,2	4,7	2,2
Mittelamerika und Karibik	49	-	76	+7,0	0,1	1,6
Brasilien	151	+28,0	359	+12,9	0,5	2,4
sonstige südamerikanische Länder	62	-61,5	133	-73,9	0,2	2,1
Australien	133	-5,0	313	+21,3	0,4	2,4
Neuseeland und Ozeanien	7	-66,7	11	-71,1	-	1,6
Ohne Angabe	2 741	+43,9	4 990	+55,3	6,4	1,8

Noch: 3.4 Leistung der Beherbergungsstätten nach Reisegebieten und Herkunftsländern

Januar bis April 2007

Reisegebiet Herkunftsland (ständiger Wohnsitz)	Ankünfte		Übernachtungen			Mittlere Aufenthalts- dauer ³⁾
	aller Gäste	Verän- derung ¹⁾	aller Gäste	Verän- derung ¹⁾	Anteil ²⁾	
Teutoburger Wald	521 690	+2,9	1 887 772	+2,9	100	3,6
Bundesrepublik Deutschland	460 528	+1,7	1 741 711	+1,8	92,3	3,8
Ausland	61 162	+13,1	146 061	+16,9	7,7	2,4
Europa	49 253	+9,4	116 990	+15,4	80,1	2,4
EU-Länder	41 530	+8,3	99 726	+14,8	68,3	2,4
Belgien	2 455	-6,0	4 375	-1,4	3,0	1,8
Dänemark	2 261	+31,8	4 797	+41,3	3,3	2,1
Estland	102	-7,3	235	+1,7	0,2	2,3
Finnland	408	-14,5	730	-12,9	0,5	1,8
Frankreich	3 632	-0,2	6 740	+10,1	4,6	1,9
Griechenland	576	-3,4	1 239	-14,5	0,8	2,2
Irland, Republik	304	+1,3	963	+40,0	0,7	3,2
Italien	2 767	+1,9	5 695	-1,6	3,9	2,1
Lettland	200	+39,9	417	+6,6	0,3	2,1
Litauen	259	+19,9	500	+1,2	0,3	1,9
Luxemburg	190	-12,4	348	-13,4	0,2	1,8
Malta	27	+145,5	37	+23,3	-	1,4
Niederlande	10 830	+22,6	30 333	+34,7	20,8	2,8
Österreich	2 367	+8,0	5 557	+15,5	3,8	2,3
Polen	3 223	+3,0	10 601	+8,3	7,3	3,3
Portugal	615	+33,7	1 745	+61,3	1,2	2,8
Schweden	1 187	-5,0	2 139	+3,3	1,5	1,8
Slowakische Republik	302	+117,3	546	+135,3	0,4	1,8
Slowenien	198	+102,0	356	+45,9	0,2	1,8
Spanien	1 603	-5,8	3 425	-23,5	2,3	2,1
Tschechische Republik	1 079	+10,7	2 296	+17,0	1,6	2,1
Ungarn	585	+0,5	1 756	-9,7	1,2	3,0
Vereinigtes Königreich	6 328	+2,1	14 844	+10,9	10,2	2,3
Zypern	32	+18,5	52	-25,7	-	1,6
Island	222	-51,3	719	-31,5	0,5	3,2
Norwegen	578	+37,3	1 127	+59,4	0,8	1,9
Russland	2 533	+24,5	5 561	+28,2	3,8	2,2
Schweiz	2 179	+13,2	4 121	+23,8	2,8	1,9
Ukraine	194	+50,4	612	+19,3	0,4	3,2
Türkei	718	-0,8	1 605	-21,3	1,1	2,2
sonstige europäische Länder	1 299	+28,1	3 519	+35,6	2,4	2,7
Afrika	541	+125,4	1 184	+85,0	0,8	2,2
Republik Südafrika	310	+252,3	626	+161,9	0,4	2,0
sonstige afrikanische Länder	231	+52,0	558	+39,2	0,4	2,4
Asien	3 639	+12,2	10 489	+10,9	7,2	2,9
Arabische Golfstaaten	193	-2,0	721	+42,2	0,5	3,7
Volksrepublik China und Hongkong	975	+16,3	3 600	+25,0	2,5	3,7
Indien	468	+317,9	1 253	+224,6	0,9	2,7
Israel	135	-16,1	356	-16,4	0,2	2,6
Japan	599	-17,7	1 560	-36,9	1,1	2,6
Südkorea	364	-4,5	949	+13,5	0,6	2,6
Taiwan	177	+2,3	430	+5,7	0,3	2,4
sonstige asiatische Länder	728	+11,3	1 620	+4,7	1,1	2,2
Amerika	2 787	-5,4	7 920	-4,4	5,4	2,8
Kanada	297	+23,2	882	+19,8	0,6	3,0
USA	1 957	-16,4	5 250	-18,2	3,6	2,7
Mittelamerika und Karibik	119	+52,6	302	+31,9	0,2	2,5
Brasilien	174	+3,6	526	+4,2	0,4	3,0
sonstige südamerikanische Länder	240	+101,7	960	+144,9	0,7	4,0
Australien	267	+43,5	647	+46,0	0,4	2,4
Neuseeland und Ozeanien	13	-18,8	32	-69,5	-	2,5
Ohne Angabe	4 662	+93,0	8 799	+91,3	6,0	1,9

Noch: 3.4 Leistung der Beherbergungsstätten nach Reisegebieten und Herkunftsländern

Januar bis April 2007

Reisegebiet Herkunftsland (ständiger Wohnsitz)	Ankünfte		Übernachtungen			Mittlere Aufenthalts- dauer ³⁾
	aller Gäste	Verän- derung ¹⁾	aller Gäste	Verän- derung ¹⁾	Anteil ²⁾	
Sauerland	506 364	-9,4	1 679 882	-8,5	100	3,3
Bundesrepublik Deutschland	412 562	-4,6	1 369 553	-5,1	81,5	3,3
Ausland	93 802	-25,7	310 329	-21,0	18,5	3,3
Europa	90 165	-26,2	301 092	-21,0	97,0	3,3
EU-Länder	87 561	-27,1	294 753	-21,5	95,0	3,4
Belgien	8 854	-8,0	28 613	-7,8	9,2	3,2
Dänemark	632	+31,9	1 365	+14,6	0,4	2,2
Estland	15	+87,5	85	x	-	5,7
Finnland	231	+29,1	417	+21,2	0,1	1,8
Frankreich	1 397	+29,0	3 420	+57,6	1,1	2,4
Griechenland	126	+51,8	543	+122,5	0,2	4,3
Irland, Republik	115	-17,9	291	-24,6	0,1	2,5
Italien	992	-0,4	2 029	-10,9	0,7	2,0
Lettland	59	+136,0	210	+118,8	0,1	3,6
Litauen	130	+348,3	244	+388,0	0,1	1,9
Luxemburg	326	+88,4	795	+89,3	0,3	2,4
Malta	18	-88,3	65	-86,5	-	3,6
Niederlande	67 746	-32,6	236 231	-25,8	76,1	3,5
Österreich	1 214	+14,6	3 032	+16,2	1,0	2,5
Polen	1 694	+75,5	7 854	+22,9	2,5	4,6
Portugal	150	-84,7	472	-64,9	0,2	3,1
Schweden	775	+51,7	1 156	+18,7	0,4	1,5
Slowakische Republik	166	-24,9	480	-26,5	0,2	2,9
Slowenien	60	-22,1	109	-39,1	-	1,8
Spanien	502	+12,6	1 079	+10,8	0,3	2,1
Tschechische Republik	687	-9,7	1 550	-12,0	0,5	2,3
Ungarn	208	+42,5	1 027	+156,8	0,3	4,9
Vereinigtes Königreich	1 460	+3,6	3 682	+6,1	1,2	2,5
Zypern	4	+300,0	4	+100,0	-	1,0
Island	31	-77,9	44	-90,4	-	1,4
Norwegen	389	+60,1	916	+71,5	0,3	2,4
Russland	463	+87,4	836	+27,2	0,3	1,8
Schweiz	912	+8,8	2 397	+14,5	0,8	2,6
Ukraine	105	-25,5	610	+28,2	0,2	5,8
Türkei	169	+7,6	375	-5,8	0,1	2,2
sonstige europäische Länder	535	+63,6	1 161	+11,7	0,4	2,2
Afrika	68	-11,7	158	-8,7	0,1	2,3
Republik Südafrika	25	-53,7	85	-39,3	-	3,4
sonstige afrikanische Länder	43	+87,0	73	+121,2	-	1,7
Asien	898	-18,7	2 327	-50,6	0,7	2,6
Arabische Golfstaaten	104	+333,3	158	+267,4	0,1	1,5
Volksrepublik China und Hongkong	257	-25,7	732	-27,2	0,2	2,8
Indien	72	-19,1	225	-32,8	0,1	3,1
Israel	64	+73,0	179	+88,4	0,1	2,8
Japan	200	-29,1	570	-11,9	0,2	2,9
Südkorea	25	-35,9	47	-63,3	-	1,9
Taiwan	73	+28,1	139	+25,2	-	1,9
sonstige asiatische Länder	103	-55,4	277	-88,2	0,1	2,7
Amerika	1 258	-10,4	3 821	+0,3	1,2	3,0
Kanada	157	+34,2	768	+143,0	0,2	4,9
USA	850	-2,4	2 324	-9,8	0,7	2,7
Mittelamerika und Karibik	159	-45,0	352	-37,8	0,1	2,2
Brasilien	50	-29,6	167	-20,5	0,1	3,3
sonstige südamerikanische Länder	42	-25,0	210	+48,9	0,1	5,0
Australien Neuseeland und Ozeanien	92	+46,0	197	+44,9	0,1	2,1
	17	+70,0	40	+33,3	-	2,4
Ohne Angabe	1 304	-3,8	2 694	+3,3	0,9	2,1

Noch: 3.4 Leistung der Beherbergungsstätten nach Reisegebieten und Herkunftsländern

Januar bis April 2007

Reisegebiet Herkunftsland (ständiger Wohnsitz)	Ankünfte		Übernachtungen			Mittlere Aufenthalts- dauer ³⁾
	aller Gäste	Verän- derung ¹⁾	aller Gäste	Verän- derung ¹⁾	Anteil ²⁾	
Siegerland-Wittgenstein	74 690	+7,2	293 690	+3,8	100	3,9
Bundesrepublik Deutschland	65 177	+8,4	271 910	+3,8	92,6	4,2
Ausland	9 513	+0,1	21 780	+3,2	7,4	2,3
Europa	6 908	-4,8	14 156	-8,4	65,0	2,0
EU-Länder	5 977	-4,9	12 452	-8,7	57,2	2,1
Belgien	510	-10,7	903	-25,7	4,1	1,8
Dänemark	182	+33,8	307	+30,1	1,4	1,7
Estland	35	x	405	x	1,9	11,6
Finnland	93	+8,1	208	+61,2	1,0	2,2
Frankreich	573	+11,3	889	+13,4	4,1	1,6
Griechenland	49	+133,3	88	+120,0	0,4	1,8
Irland, Republik	14	-46,2	20	-62,3	0,1	1,4
Italien	365	+1,1	739	+20,9	3,4	2,0
Lettland	2	-60,0	2	-60,0	-	1,0
Litauen	7	-30,0	14	+27,3	0,1	2,0
Luxemburg	46	+53,3	96	+100,0	0,4	2,1
Malta	-	-	-	-	-	-
Niederlande	1 738	-24,9	4 191	-29,4	19,2	2,4
Österreich	463	-	767	+4,6	3,5	1,7
Polen	483	+37,6	922	+27,3	4,2	1,9
Portugal	30	-42,3	106	-38,7	0,5	3,5
Schweden	163	-29,1	235	-46,7	1,1	1,4
Slowakische Republik	17	+112,5	71	+373,3	0,3	4,2
Slowenien	6	-88,5	6	-98,7	-	1,0
Spanien	152	+11,8	317	+25,3	1,5	2,1
Tschechische Republik	193	+21,4	434	+46,1	2,0	2,2
Ungarn	381	+76,4	913	+54,7	4,2	2,4
Vereinigtes Königreich	475	-13,2	819	-5,9	3,8	1,7
Zypern	-	-	-	-	-	-
Island	4	-63,6	4	-85,7	-	1,0
Norwegen	27	-67,9	48	-66,2	0,2	1,8
Russland	160	-28,3	310	-23,6	1,4	1,9
Schweiz	446	+10,9	797	+8,9	3,7	1,8
Ukraine	34	+183,3	69	+245,0	0,3	2,0
Türkei	46	-39,5	126	-13,1	0,6	2,7
sonstige europäische Länder	214	+36,3	350	-	1,6	1,6
Afrika	74	-1,3	184	+7,6	0,8	2,5
Republik Südafrika	6	-85,0	13	-75,0	0,1	2,2
sonstige afrikanische Länder	68	+94,3	171	+43,7	0,8	2,5
Asien	1 121	+16,9	4 138	+35,4	19,0	3,7
Arabische Golfstaaten	13	-55,2	74	-10,8	0,3	5,7
Volksrepublik China und Hongkong	679	+50,9	3 200	+53,8	14,7	4,7
Indien	35	+29,6	129	+67,5	0,6	3,7
Israel	84	+33,3	175	+82,3	0,8	2,1
Japan	118	-21,9	170	-39,1	0,8	1,4
Südkorea	86	+45,8	150	+36,4	0,7	1,7
Taiwan	29	+163,6	68	+126,7	0,3	2,3
sonstige asiatische Länder	77	-54,4	172	-43,0	0,8	2,2
Amerika	689	+29,5	1 800	+67,6	8,3	2,6
Kanada	31	-24,4	87	-4,4	0,4	2,8
USA	612	+42,3	1 596	+87,3	7,3	2,6
Mittelamerika und Karibik	4	-20,0	7	+16,7	-	1,8
Brasilien	23	-25,8	60	-16,7	0,3	2,6
sonstige südamerikanische Länder	19	-24,0	50	-5,7	0,2	2,6
Australien	18	-41,9	30	-42,3	0,1	1,7
Neuseeland und Ozeanien	2	-60,0	9	-40,0	-	4,5
Ohne Angabe	701	+8,7	1 463	+14,0	6,7	2,1

Noch: 3.4 Leistung der Beherbergungsstätten nach Reisegebieten und Herkunftsländern

Januar bis April 2007

Reisegebiet Herkunftsland (ständiger Wohnsitz)	Ankünfte		Übernachtungen			Mittlere Aufenthalts- dauer ³⁾
	aller Gäste	Verän- derung ¹⁾	aller Gäste	Verän- derung ¹⁾	Anteil ²⁾	
Bergisches Land	260 002	+4,0	663 603	+4,6	100	2,6
Bundesrepublik Deutschland	224 416	+4,2	587 320	+5,4	88,5	2,6
Ausland	35 586	+2,7	76 283	-1,0	11,5	2,1
Europa	29 288	+5,0	60 165	+5,2	78,9	2,1
EU-Länder	24 990	+5,2	49 007	+4,9	64,2	2,0
Belgien	2 096	+4,0	4 205	+15,8	5,5	2,0
Dänemark	867	-17,4	1 429	-22,9	1,9	1,6
Estland	60	+66,7	125	+64,5	0,2	2,1
Finnland	265	-29,5	464	-29,6	0,6	1,8
Frankreich	3 712	+6,3	6 069	+0,7	8,0	1,6
Griechenland	262	-4,4	740	-7,4	1,0	2,8
Irland, Republik	59	-58,7	117	-50,8	0,2	2,0
Italien	1 923	-5,7	4 145	-8,8	5,4	2,2
Lettland	32	-31,9	77	-15,4	0,1	2,4
Litauen	47	-57,3	103	-41,1	0,1	2,2
Luxemburg	302	+7,1	457	-12,6	0,6	1,5
Malta	14	-39,1	24	-44,2	-	1,7
Niederlande	4 251	+3,3	8 652	+15,7	11,3	2,0
Österreich	1 364	+11,9	2 912	+6,9	3,8	2,1
Polen	1 568	+2,6	3 244	-15,8	4,3	2,1
Portugal	620	+146,0	1 486	+171,2	1,9	2,4
Schweden	1 368	-1,1	1 832	-11,1	2,4	1,3
Slowakische Republik	231	+90,9	606	+127,8	0,8	2,6
Slowenien	136	+91,5	376	+119,9	0,5	2,8
Spanien	1 177	+9,1	2 364	+0,5	3,1	2,0
Tschechische Republik	870	+31,2	2 534	+28,4	3,3	2,9
Ungarn	308	-12,7	629	-26,5	0,8	2,0
Vereinigtes Königreich	3 453	+11,9	6 401	+10,7	8,4	1,9
Zypern	5	+25,0	16	+300,0	-	3,2
Island	16	-63,6	23	-76,3	-	1,4
Norwegen	204	-17,7	301	-31,6	0,4	1,5
Russland	635	-2,9	1 769	-0,1	2,3	2,8
Schweiz	1 798	-0,8	3 605	-9,3	4,7	2,0
Ukraine	278	x	716	x	0,9	2,6
Türkei	588	-16,8	1 283	-30,1	1,7	2,2
sonstige europäische Länder	779	+27,1	3 461	+54,4	4,5	4,4
Afrika	219	+4,8	519	-13,6	0,7	2,4
Republik Südafrika	53	-34,6	124	-53,7	0,2	2,3
sonstige afrikanische Länder	166	+29,7	395	+18,6	0,5	2,4
Asien	1 676	-26,4	5 944	-33,7	7,8	3,5
Arabische Golfstaaten	103	-11,2	276	-29,9	0,4	2,7
Volksrepublik China und Hongkong	626	-30,8	2 615	-36,8	3,4	4,2
Indien	117	+15,8	476	+13,3	0,6	4,1
Israel	86	-27,7	241	-13,0	0,3	2,8
Japan	314	-28,8	861	-33,2	1,1	2,7
Südkorea	65	-20,7	227	-30,4	0,3	3,5
Taiwan	70	-44,0	247	-46,0	0,3	3,5
sonstige asiatische Länder	295	-23,8	1 001	-40,1	1,3	3,4
Amerika	2 336	+3,2	6 133	-5,2	8,0	2,6
Kanada	117	-40,3	282	-53,7	0,4	2,4
USA	1 805	+0,7	4 666	-5,4	6,1	2,6
Mittelamerika und Karibik	57	-1,7	182	-19,5	0,2	3,2
Brasilien	243	+80,0	605	+41,7	0,8	2,5
sonstige südamerikanische Länder	114	+39,0	398	+46,3	0,5	3,5
Australien	72	-47,1	186	-49,9	0,2	2,6
Neuseeland und Ozeanien	6	-53,8	8	-69,2	-	1,3
Ohne Angabe	1 989	+6,9	3 328	-4,2	4,4	1,7

Noch: 3.4 Leistung der Beherbergungsstätten nach Reisegebieten und Herkunftsländern

Januar bis April 2007

Reisegebiet Herkunftsland (ständiger Wohnsitz)	Ankünfte		Übernachtungen			Mittlere Aufenthalts- dauer ³⁾
	aller Gäste	Verän- derung ¹⁾	aller Gäste	Verän- derung ¹⁾	Anteil ²⁾	
Bonn und Rhein-Sieg-Kreis	350 098	+9,3	690 597	+8,8	100	2,0
Bundesrepublik Deutschland	301 564	+9,1	580 768	+9,0	84,1	1,9
Ausland	48 534	+10,4	109 829	+7,9	15,9	2,3
Europa	37 017	+8,5	77 117	+7,5	70,2	2,1
EU-Länder	30 594	+5,1	63 165	+6,6	57,5	2,1
Belgien	4 810	+31,9	8 645	+32,4	7,9	1,8
Dänemark	518	-3,7	1 058	-31,0	1,0	2,0
Estland	60	+15,4	124	+9,7	0,1	2,1
Finnland	464	+5,9	1 608	+53,1	1,5	3,5
Frankreich	3 493	+5,1	7 511	+4,6	6,8	2,2
Griechenland	363	+2,5	866	+4,7	0,8	2,4
Irland, Republik	255	+37,8	480	+10,9	0,4	1,9
Italien	2 118	-9,7	4 634	-4,2	4,2	2,2
Lettland	40	-27,3	92	-41,8	0,1	2,3
Litauen	109	+84,7	299	+95,4	0,3	2,7
Luxemburg	490	+19,5	843	+16,1	0,8	1,7
Malta	17	+240,0	36	+100,0	-	2,1
Niederlande	4 462	+12,5	8 135	+12,2	7,4	1,8
Österreich	2 133	-10,5	4 589	+0,6	4,2	2,2
Polen	1 288	+55,4	3 843	+45,7	3,5	3,0
Portugal	292	+39,0	634	+33,5	0,6	2,2
Schweden	707	+15,3	1 417	+19,6	1,3	2,0
Slowakische Republik	248	+115,7	623	+167,4	0,6	2,5
Slowenien	86	+16,2	196	+48,5	0,2	2,3
Spanien	1 203	-9,8	2 960	+2,6	2,7	2,5
Tschechische Republik	1 164	+43,2	2 397	+36,9	2,2	2,1
Ungarn	402	-21,5	1 008	-23,3	0,9	2,5
Vereinigtes Königreich	5 858	-14,4	11 131	-15,9	10,1	1,9
Zypern	14	-	36	-16,3	-	2,6
Island	49	+48,5	142	+100,0	0,1	2,9
Norwegen	369	+1,4	702	-5,5	0,6	1,9
Russland	916	-13,7	2 885	-23,1	2,6	3,1
Schweiz	2 263	+8,6	4 368	+9,0	4,0	1,9
Ukraine	176	+245,1	614	+383,5	0,6	3,5
Türkei	481	+2,1	1 168	-18,2	1,1	2,4
sonstige europäische Länder	2 169	+130,3	4 073	+74,1	3,7	1,9
Afrika	855	+20,3	3 060	+12,3	2,8	3,6
Republik Südafrika	98	-26,3	270	-52,8	0,2	2,8
sonstige afrikanische Länder	757	+31,0	2 790	+29,5	2,5	3,7
Asien	4 679	+2,6	14 589	-5,9	13,3	3,1
Arabische Golfstaaten	622	+7,6	5 034	+57,3	4,6	8,1
Volksrepublik China und Hongkong	1 606	+3,5	3 051	-44,8	2,8	1,9
Indien	324	+5,2	1 010	+37,2	0,9	3,1
Israel	230	+7,0	610	+7,8	0,6	2,7
Japan	990	+3,9	2 147	-15,3	2,0	2,2
Südkorea	118	-19,2	327	-4,4	0,3	2,8
Taiwan	111	-16,5	352	-15,0	0,3	3,2
sonstige asiatische Länder	678	+0,4	2 058	-5,7	1,9	3,0
Amerika	4 285	+26,3	11 774	+26,4	10,7	2,7
Kanada	428	+39,0	1 180	+19,1	1,1	2,8
USA	2 938	+14,8	7 242	+6,5	6,6	2,5
Mittelamerika und Karibik	275	+116,5	1 399	+344,1	1,3	5,1
Brasilien	320	+102,5	757	+58,7	0,7	2,4
sonstige südamerikanische Länder	324	+35,0	1 196	+63,4	1,1	3,7
Australien	285	+88,7	819	+159,2	0,7	2,9
Neuseeland und Ozeanien	36	-23,4	94	-20,3	0,1	2,6
Ohne Angabe	1 377	+42,1	2 376	+16,0	2,2	1,7

Noch: 3.4 Leistung der Beherbergungsstätten nach Reisegebieten und Herkunftsländern

Januar bis April 2007

Reisegebiet Herkunftsland (ständiger Wohnsitz)	Ankünfte		Übernachtungen			Mittlere Aufenthalts- dauer ³⁾
	aller Gäste	Verän- derung ¹⁾	aller Gäste	Verän- derung ¹⁾	Anteil ²⁾	
Köln und Region	884 612	+6,2	1 617 500	+5,5	100	1,8
Bundesrepublik Deutschland	635 662	+6,2	1 100 772	+6,0	68,1	1,7
Ausland	248 950	+6,2	516 728	+4,3	31,9	2,1
Europa	187 780	+5,5	374 575	+4,1	72,5	2,0
EU-Länder	152 203	+3,3	298 859	+2,5	57,8	2,0
Belgien	14 082	+9,7	22 788	+8,3	4,4	1,6
Dänemark	4 011	+10,7	9 427	+14,3	1,8	2,4
Estland	336	+19,1	717	+16,4	0,1	2,1
Finnland	2 334	-17,5	5 172	-19,0	1,0	2,2
Frankreich	15 652	+13,8	27 891	+12,3	5,4	1,8
Griechenland	2 188	+4,6	5 643	+3,4	1,1	2,6
Irland, Republik	1 609	+9,2	3 751	+12,3	0,7	2,3
Italien	15 148	-12,7	36 387	-12,1	7,0	2,4
Lettland	338	+70,7	680	+70,4	0,1	2,0
Litauen	435	+82,0	873	+85,7	0,2	2,0
Luxemburg	3 440	+24,6	5 119	+20,5	1,0	1,5
Malta	91	+37,9	252	+26,0	-	2,8
Niederlande	23 932	+6,6	39 994	+3,3	7,7	1,7
Österreich	9 388	+10,8	19 402	+19,8	3,8	2,1
Polen	3 782	-1,2	8 381	-4,9	1,6	2,2
Portugal	1 677	+4,2	4 294	+17,8	0,8	2,6
Schweden	4 204	-3,6	8 860	+0,5	1,7	2,1
Slowakische Republik	484	+128,3	1 096	+109,6	0,2	2,3
Slowenien	505	+49,0	1 048	+29,5	0,2	2,1
Spanien	10 091	-4,2	22 213	-2,7	4,3	2,2
Tschechische Republik	2 514	+13,2	5 220	+13,8	1,0	2,1
Ungarn	1 670	+20,1	3 706	+19,9	0,7	2,2
Vereinigtes Königreich	34 136	-0,4	65 508	-1,6	12,7	1,9
Zypern	156	+30,0	437	+15,9	0,1	2,8
Island	638	+9,8	1 460	+21,5	0,3	2,3
Norwegen	2 158	+10,9	4 700	+17,6	0,9	2,2
Russland	5 299	+16,1	14 264	+17,7	2,8	2,7
Schweiz	12 900	+10,6	26 360	+11,8	5,1	2,0
Ukraine	842	+189,3	1 660	+117,8	0,3	2,0
Türkei	5 433	-12,8	11 124	-24,8	2,2	2,0
sonstige europäische Länder	8 307	+54,3	16 148	+36,8	3,1	1,9
Afrika	2 990	-8,3	7 298	+0,6	1,4	2,4
Republik Südafrika	523	-8,9	1 466	+11,9	0,3	2,8
sonstige afrikanische Länder	2 467	-8,2	5 832	-1,9	1,1	2,4
Asien	20 571	-14,0	50 673	-12,2	9,8	2,5
Arabische Golfstaaten	1 780	-14,4	7 410	+4,9	1,4	4,2
Volksrepublik China und Hongkong	4 084	-23,1	9 837	-16,3	1,9	2,4
Indien	1 068	+41,8	3 289	+18,6	0,6	3,1
Israel	997	-24,7	2 573	-30,7	0,5	2,6
Japan	4 328	-5,1	9 929	+6,4	1,9	2,3
Südkorea	775	+11,7	1 525	+2,9	0,3	2,0
Taiwan	892	-33,6	2 593	-48,6	0,5	2,9
sonstige asiatische Länder	6 647	-15,4	13 517	-18,2	2,6	2,0
Amerika	27 990	+31,9	63 912	+22,0	12,4	2,3
Kanada	1 899	+20,7	4 663	+17,3	0,9	2,5
USA	21 567	+37,9	48 638	+25,0	9,4	2,3
Mittelamerika und Karibik	883	-2,4	2 076	-14,0	0,4	2,4
Brasilien	2 076	+48,8	4 788	+41,4	0,9	2,3
sonstige südamerikanische Länder	1 565	-8,5	3 747	+1,0	0,7	2,4
Australien	1 713	-0,7	4 447	+4,9	0,9	2,6
Neuseeland und Ozeanien	264	+8,6	700	+31,8	0,1	2,7
Ohne Angabe	7 642	+25,0	15 123	+13,9	2,9	2,0

Noch: 3.4 Leistung der Beherbergungsstätten nach Reisegebieten und Herkunftsländern

Januar bis April 2007

Reisegebiet Herkunftsland (ständiger Wohnsitz)	Ankünfte		Übernachtungen			Mittlere Aufenthalts- dauer ³⁾
	aller Gäste	Verän- derung ¹⁾	aller Gäste	Verän- derung ¹⁾	Anteil ²⁾	
Düsseldorf und Kreis Mettmann	696 339	+4,2	1 225 153	+2,0	100	1,8
Bundesrepublik Deutschland	472 390	+5,6	796 088	+6,4	65,0	1,7
Ausland	223 949	+1,4	429 065	-5,2	35,0	1,9
Europa	166 010	+2,0	305 049	-2,0	71,1	1,8
EU-Länder	135 002	-0,3	241 578	-4,0	56,3	1,8
Belgien	6 895	+10,1	10 584	+7,2	2,5	1,5
Dänemark	3 347	-1,8	5 454	-3,0	1,3	1,6
Estland	458	+46,8	762	+14,1	0,2	1,7
Finnland	3 434	-12,3	5 865	-18,6	1,4	1,7
Frankreich	13 635	+3,5	23 506	-2,1	5,5	1,7
Griechenland	3 552	+4,7	7 830	-1,3	1,8	2,2
Irland, Republik	2 474	+8,2	4 780	-3,8	1,1	1,9
Italien	13 071	-12,0	26 577	-17,7	6,2	2,0
Lettland	415	+78,9	813	+61,0	0,2	2,0
Litauen	484	+98,4	879	+51,3	0,2	1,8
Luxemburg	1 581	+3,1	2 353	+3,0	0,5	1,5
Malta	29	-51,7	71	-40,3	-	2,4
Niederlande	22 683	+3,0	37 481	+2,2	8,7	1,7
Österreich	9 061	+4,0	17 699	+2,3	4,1	2,0
Polen	3 387	-11,0	7 029	-10,4	1,6	2,1
Portugal	1 576	-13,9	3 202	-16,2	0,7	2,0
Schweden	4 888	-9,1	8 251	-10,8	1,9	1,7
Slowakische Republik	662	+152,7	1 424	+176,0	0,3	2,2
Slowenien	455	+102,2	947	+58,1	0,2	2,1
Spanien	11 864	-4,6	22 086	-6,8	5,1	1,9
Tschechische Republik	1 892	-3,4	3 606	-14,5	0,8	1,9
Ungarn	1 314	-13,7	2 483	-34,6	0,6	1,9
Vereinigtes Königreich	27 693	+0,8	47 548	-	11,1	1,7
Zypern	152	+74,7	348	+94,4	0,1	2,3
Island	485	+47,9	930	+13,1	0,2	1,9
Norwegen	3 004	+26,4	5 678	+17,0	1,3	1,9
Russland	6 552	+19,5	17 106	+18,8	4,0	2,6
Schweiz	10 804	+9,9	18 023	+0,5	4,2	1,7
Ukraine	576	+107,2	1 437	+67,7	0,3	2,5
Türkei	3 750	-6,0	8 054	-11,6	1,9	2,1
sonstige europäische Länder	5 837	+13,8	12 243	+4,5	2,9	2,1
Afrika	2 030	-9,0	5 047	-9,6	1,2	2,5
Republik Südafrika	519	-24,5	1 141	-33,9	0,3	2,2
sonstige afrikanische Länder	1 511	-2,1	3 906	+1,3	0,9	2,6
Asien	26 292	+2,2	62 702	-1,1	14,6	2,4
Arabische Golfstaaten	5 608	+42,3	9 855	+22,7	2,3	1,8
Volksrepublik China und Hongkong	4 010	-11,3	10 992	-14,4	2,6	2,7
Indien	1 400	+62,6	3 273	+21,4	0,8	2,3
Israel	957	+0,7	1 880	-10,9	0,4	2,0
Japan	9 586	-2,2	19 461	-12,6	4,5	2,0
Südkorea	1 340	+3,8	8 564	+113,1	2,0	6,4
Taiwan	591	-50,2	1 407	-53,8	0,3	2,4
sonstige asiatische Länder	2 800	-12,1	7 270	-13,4	1,7	2,6
Amerika	16 830	-11,1	35 565	-32,1	8,3	2,1
Kanada	1 611	+15,4	3 720	+18,4	0,9	2,3
USA	12 886	-6,4	26 345	-15,9	6,1	2,0
Mittelamerika und Karibik	580	-55,1	1 274	-86,5	0,3	2,2
Brasilien	783	-18,9	1 993	-25,7	0,5	2,5
sonstige südamerikanische Länder	970	-36,3	2 233	-61,6	0,5	2,3
Australien	1 232	-3,6	2 572	-40,2	0,6	2,1
Neuseeland und Ozeanien	156	+90,2	351	+66,4	0,1	2,3
Ohne Angabe	11 399	+16,6	17 779	+15,4	4,1	1,6

Noch: 3.4 Leistung der Beherbergungsstätten nach Reisegebieten und Herkunftsländern

Januar bis April 2007

Reisegebiet Herkunftsland (ständiger Wohnsitz)	Ankünfte		Übernachtungen			Mittlere Aufenthalts- dauer ³⁾
	aller Gäste	Verän- derung ¹⁾	aller Gäste	Verän- derung ¹⁾	Anteil ²⁾	
Ruhrgebiet	750 724	+2,9	1 431 239	+3,0	100	1,9
Bundesrepublik Deutschland	633 958	+1,7	1 198 414	+1,6	83,7	1,9
Ausland	116 766	+9,6	232 825	+11,0	16,3	2,0
Europa	96 497	+8,8	184 137	+11,5	79,1	1,9
EU-Länder	80 381	+9,2	151 500	+12,4	65,1	1,9
Belgien	4 819	+21,5	8 246	+25,0	3,5	1,7
Dänemark	2 665	-3,7	4 798	-5,5	2,1	1,8
Estland	411	-28,1	865	+20,6	0,4	2,1
Finnland	1 548	+7,9	3 267	+12,1	1,4	2,1
Frankreich	6 633	-1,2	11 381	-0,9	4,9	1,7
Griechenland	1 184	+8,2	2 694	+13,3	1,2	2,3
Irland, Republik	523	+18,9	937	+28,4	0,4	1,8
Italien	5 060	-1,9	10 607	-0,8	4,6	2,1
Lettland	910	+32,5	1 653	-17,1	0,7	1,8
Litauen	545	-39,4	1 093	-17,9	0,5	2,0
Luxemburg	1 126	+16,0	1 722	+14,0	0,7	1,5
Malta	21	+200,0	45	+164,7	-	2,1
Niederlande	17 895	+20,0	33 020	+23,9	14,2	1,8
Österreich	5 554	+7,6	11 953	+17,5	5,1	2,2
Polen	6 359	+19,9	12 676	+23,6	5,4	2,0
Portugal	1 286	+7,8	2 176	+0,2	0,9	1,7
Schweden	4 839	+17,1	6 953	+20,1	3,0	1,4
Slowakische Republik	489	-1,8	1 034	+2,6	0,4	2,1
Slowenien	240	+37,9	490	+49,4	0,2	2,0
Spanien	3 461	-6,8	6 660	-4,7	2,9	1,9
Tschechische Republik	2 123	+29,7	3 596	+29,0	1,5	1,7
Ungarn	1 176	-10,9	3 030	+17,5	1,3	2,6
Vereinigtes Königreich	11 447	+5,9	22 411	+8,9	9,6	2,0
Zypern	67	x	193	+250,9	0,1	2,9
Island	213	+119,6	437	+126,4	0,2	2,1
Norwegen	1 176	+6,5	2 455	+22,4	1,1	2,1
Russland	3 013	+30,8	6 228	+9,6	2,7	2,1
Schweiz	5 809	+11,3	10 103	+10,9	4,3	1,7
Ukraine	397	+24,8	843	+31,9	0,4	2,1
Türkei	2 415	-12,7	4 926	-17,0	2,1	2,0
sonstige europäische Länder	3 093	-7,2	7 645	+12,0	3,3	2,5
Afrika	1 064	+31,7	2 225	+11,0	1,0	2,1
Republik Südafrika	334	+19,3	696	-0,1	0,3	2,1
sonstige afrikanische Länder	730	+38,3	1 529	+17,0	0,7	2,1
Asien	6 769	+6,0	19 871	+0,7	8,5	2,9
Arabische Golfstaaten	531	+11,3	1 279	-32,9	0,5	2,4
Volksrepublik China und Hongkong	1 969	-9,8	5 332	-23,5	2,3	2,7
Indien	1 316	+209,6	4 996	+259,7	2,1	3,8
Israel	435	+14,5	1 148	+16,5	0,5	2,6
Japan	1 164	-15,5	2 879	-19,3	1,2	2,5
Südkorea	214	-30,5	567	-31,4	0,2	2,6
Taiwan	137	-9,3	339	-46,6	0,1	2,5
sonstige asiatische Länder	1 003	-7,2	3 331	-3,8	1,4	3,3
Amerika	7 133	+8,7	16 644	+8,5	7,1	2,3
Kanada	808	-1,8	1 957	-14,8	0,8	2,4
USA	5 071	+3,7	11 319	+7,0	4,9	2,2
Mittelamerika und Karibik	190	+8,0	511	-9,2	0,2	2,7
Brasilien	750	+67,8	2 066	+83,8	0,9	2,8
sonstige südamerikanische Länder	314	+38,9	791	+2,1	0,3	2,5
Australien	483	+20,4	1 164	+17,8	0,5	2,4
Neuseeland und Ozeanien	45	-81,8	110	-65,1	-	2,4
Ohne Angabe	4 775	+41,4	8 674	+39,5	3,7	1,8

Noch: 3.4 Leistung der Beherbergungsstätten nach Reisegebieten und Herkunftsländern

Januar bis April 2007

Reisegebiet Herkunftsland (ständiger Wohnsitz)	Ankünfte		Übernachtungen			Mittlere Aufenthalts- dauer ³⁾
	aller Gäste	Verän- derung ¹⁾	aller Gäste	Verän- derung ¹⁾	Anteil ²⁾	
Nordrhein-Westfalen	5 133 314	+2,7	11 806 505	+1,5	100	2,3
Bundesrepublik Deutschland	4 117 408	+2,9	9 586 423	+2,1	81,2	2,3
Ausland	1 015 906	+1,8	2 220 082	-0,9	18,8	2,2
Europa	810 040	+0,3	1 734 435	-1,4	78,1	2,1
EU-Länder	689 323	-1,6	1 476 806	-2,9	66,5	2,1
Belgien	61 093	+5,8	123 214	+4,3	5,5	2,0
Dänemark	19 720	+7,0	37 605	+8,4	1,7	1,9
Estland	1 806	+13,4	3 904	+36,6	0,2	2,2
Finnland	10 157	-7,6	20 420	-7,8	0,9	2,0
Frankreich	59 536	+5,0	106 911	+4,8	4,8	1,8
Griechenland	9 710	+8,0	23 324	+6,6	1,1	2,4
Irland, Republik	6 181	+6,7	13 126	+5,7	0,6	2,1
Italien	48 204	-8,1	104 806	-9,8	4,7	2,2
Lettland	2 381	+43,7	4 553	+8,4	0,2	1,9
Litauen	2 689	+27,9	5 146	+36,4	0,2	1,9
Luxemburg	8 915	+17,2	14 052	+14,2	0,6	1,6
Malta	311	-11,4	727	-23,3	-	2,3
Niederlande	198 487	-11,1	485 121	-12,0	21,9	2,4
Österreich	36 855	+4,5	77 403	+8,3	3,5	2,1
Polen	28 475	+10,5	73 347	+11,2	3,3	2,6
Portugal	7 139	-4,2	15 943	+4,8	0,7	2,2
Schweden	21 855	+1,8	37 378	+0,9	1,7	1,7
Slowakische Republik	3 335	+63,3	7 707	+16,5	0,3	2,3
Slowenien	2 081	+55,9	4 446	+27,2	0,2	2,1
Spanien	34 267	-3,0	70 666	-3,4	3,2	2,1
Tschechische Republik	12 674	+13,5	26 632	+8,3	1,2	2,1
Ungarn	7 411	+2,9	17 222	-2,3	0,8	2,3
Vereinigtes Königreich	105 560	-0,2	201 940	-	9,1	1,9
Zypern	481	+49,4	1 213	+28,2	0,1	2,5
Island	1 794	-9,1	4 086	-8,9	0,2	2,3
Norwegen	9 459	+16,0	18 755	+17,4	0,8	2,0
Russland	22 313	+16,5	58 124	+12,2	2,6	2,6
Schweiz	43 502	+10,6	81 007	+7,5	3,6	1,9
Ukraine	3 074	+93,0	7 904	+83,2	0,4	2,6
Türkei	15 862	-10,5	33 392	-19,2	1,5	2,1
sonstige europäische Länder	24 713	+28,1	54 361	+21,9	2,4	2,2
Afrika	8 749	+2,8	22 270	+3,5	1,0	2,5
Republik Südafrika	2 119	-3,0	5 106	-11,2	0,2	2,4
sonstige afrikanische Länder	6 630	+4,7	17 164	+8,9	0,8	2,6
Asien	73 407	-3,1	194 223	-6,1	8,7	2,6
Arabische Golfstaaten	9 634	+20,7	27 728	+14,7	1,2	2,9
Volksrepublik China und Hongkong	16 685	-7,7	46 711	-14,5	2,1	2,8
Indien	5 233	+70,8	16 336	+59,3	0,7	3,1
Israel	3 443	-8,1	8 195	-14,9	0,4	2,4
Japan	19 009	-5,4	42 095	-10,3	1,9	2,2
Südkorea	3 542	+1,0	13 826	+47,1	0,6	3,9
Taiwan	2 287	-36,0	6 178	-44,2	0,3	2,7
sonstige asiatische Länder	13 574	-13,6	33 154	-18,8	1,5	2,4
Amerika	73 077	+10,5	173 574	-0,9	7,8	2,4
Kanada	6 361	+13,1	17 656	+15,2	0,8	2,8
USA	55 258	+12,5	125 769	+3,4	5,7	2,3
Mittelamerika und Karibik	2 491	-20,3	6 821	-52,5	0,3	2,7
Brasilien	5 018	+29,6	12 757	+21,2	0,6	2,5
sonstige südamerikanische Länder	3 949	-10,0	10 571	-19,8	0,5	2,7
Australien	4 654	+5,9	11 554	-2,1	0,5	2,5
Neuseeland und Ozeanien	618	-19,7	1 579	-	0,1	2,6
Ohne Angabe	45 361	+33,1	82 447	+28,3	3,7	1,8

4. Leistung der Campingplätze nach Herkunftsländern

April 2007

Herkunftsland (ständiger Wohnsitz)	Ankünfte		Übernachtungen			Mittlere Aufenthaltsdauer ³⁾
	aller Gäste	Veränderung ¹⁾	aller Gäste	Veränderung ¹⁾	Anteil ²⁾	
Nordrhein-Westfalen	40 740	+74,0	118 158	+89,8	100	2,9
Bundesrepublik Deutschland	35 000	+68,1	99 107	+80,5	83,9	2,8
Ausland	5 740	+120,6	19 051	+158,3	16,1	3,3
Europa	5 709	+122,1	18 981	+158,9	99,6	3,3
EU-Länder	5 647	+126,1	18 859	+161,5	99,0	3,3
Belgien	273	+30,6	609	+52,3	3,2	2,2
Dänemark	357	+142,9	943	+167,1	4,9	2,6
Estland	–	–	–	–	–	–
Finnland	11	+10,0	11	–8,3	0,1	1,0
Frankreich	92	+124,4	192	+174,3	1,0	2,1
Griechenland	1	x	1	x	–	1,0
Irland, Republik	37	x	74	x	0,4	2,0
Italien	40	+122,2	59	+84,4	0,3	1,5
Lettland	–	–	–	–	–	–
Litauen	5	x	5	x	–	1,0
Luxemburg	14	–17,6	25	–3,8	0,1	1,8
Malta	–	–	–	–	–	–
Niederlande	4 420	+143,0	15 767	+172,8	82,8	3,6
Österreich	44	+46,7	89	+74,5	0,5	2,0
Polen	31	+10,7	394	+223,0	2,1	12,7
Portugal	–	–	–	–	–	–
Schweden	28	+7,7	41	+17,1	0,2	1,5
Slowakische Republik	–	–	–	–	–	–
Slowenien	–	–	–	–	–	–
Spanien	3	+200,0	12	x	0,1	4,0
Tschechische Republik	16	x	29	x	0,2	1,8
Ungarn	–	–	–	–	–	–
Vereinigtes Königreich	275	+87,1	608	+88,2	3,2	2,2
Zypern	–	–	–	–	–	–
Island	1	–50,0	6	+200,0	–	6,0
Norwegen	9	–62,5	11	–65,6	0,1	1,2
Russland	–	–	–	–	–	–
Schweiz	51	+15,9	104	+28,4	0,5	2,0
Ukraine	–	–	–	–	–	–
Türkei	–	–	–	–	–	–
sonstige europäische Länder	1	–66,7	1	–66,7	–	1,0
Afrika	–	–	–	–	–	–
Republik Südafrika	–	–	–	–	–	–
sonstige afrikanische Länder	–	–	–	–	–	–
Asien	7	–	11	+57,1	0,1	1,6
Arabische Golfstaaten	1	x	2	x	–	2,0
Volksrepublik China und Hongkong	–	–	–	–	–	–
Indien	–	–	–	–	–	–
Israel	2	x	2	x	–	1,0
Japan	–	–	–	–	–	–
Südkorea	4	–33,3	7	+16,7	–	1,8
Taiwan	–	–	–	–	–	–
sonstige asiatische Länder	–	–	–	–	–	–
Amerika	8	–55,6	12	–61,3	0,1	1,5
Kanada	–	–	–	–	–	–
USA	6	–14,3	10	–	0,1	1,7
Mittelamerika und Karibik	–	–	–	–	–	–
Brasilien	–	–	–	–	–	–
sonstige südamerikanische Länder	2	x	2	x	–	1,0
Australien	4	–33,3	35	+400,0	0,2	8,8
Neuseeland und Ozeanien	6	x	6	x	–	1,0
Ohne Angabe	6	x	6	x	–	1,0

1) Veränderung gegenüber dem Vorjahresmonat in % – 2) Bei Übernachtungen von Gästen aus der Bundesrepublik Deutschland und dem Ausland: Anteil an allen Übernachtungen im Bundesgebiet; sonst: Anteil an allen Übernachtungen am Ausland zusammen. – 3) mittlere Aufenthaltsdauer in Tagen = Übernachtungen / Ankünfte

Noch: 4. Leistung der Campingplätze nach Herkunftsländern

Januar bis April 2007

Herkunftsland (ständiger Wohnsitz)	Ankünfte		Übernachtungen			Mittlere Aufenthaltsdauer ³⁾
	aller Gäste	Veränderung ¹⁾	aller Gäste	Veränderung ¹⁾	Anteil ²⁾	
Nordrhein-Westfalen	53 064	+44,3	154 741	+51,4	100	2,9
Bundesrepublik Deutschland	45 599	+42,7	129 806	+50,2	83,9	2,8
Ausland	7 465	+55,1	24 935	+58,2	16,1	3,3
Europa	7 423	+55,3	24 854	+58,1	99,7	3,3
EU-Länder	7 349	+57,1	24 707	+59,5	99,1	3,4
Belgien	497	+16,9	1 115	+15,1	4,5	2,2
Dänemark	423	+113,6	1 261	+150,7	5,1	3,0
Estland	–	–	–	–	–	–
Finnland	14	–6,7	14	–17,6	0,1	1,0
Frankreich	105	+114,3	216	+140,0	0,9	2,1
Griechenland	1	x	1	x	–	1,0
Irland, Republik	37	+117,6	74	+80,5	0,3	2,0
Italien	45	+125,0	69	+32,7	0,3	1,5
Lettland	–	–	–	–	–	–
Litauen	5	x	5	x	–	1,0
Luxemburg	37	+54,2	81	+118,9	0,3	2,2
Malta	–	–	–	–	–	–
Niederlande	5 674	+63,5	19 860	+58,8	79,6	3,5
Österreich	52	+62,5	106	+58,2	0,4	2,0
Polen	52	+62,5	803	+389,6	3,2	15,4
Portugal	–	–	–	–	–	–
Schweden	32	+10,3	53	+20,5	0,2	1,7
Slowakische Republik	–	–	–	–	–	–
Slowenien	–	–	–	–	–	–
Spanien	3	–40,0	12	+100,0	–	4,0
Tschechische Republik	16	–15,8	29	+31,8	0,1	1,8
Ungarn	6	x	44	x	0,2	7,3
Vereinigtes Königreich	350	+72,4	964	+67,4	3,9	2,8
Zypern	–	–	–	–	–	–
Island	1	–92,3	6	–87,0	–	6,0
Norwegen	13	–62,9	19	–62,7	0,1	1,5
Russland	–	–	–	–	–	–
Schweiz	59	+20,4	121	+11,0	0,5	2,1
Ukraine	–	–	–	–	–	–
Türkei	–	–	–	–	–	–
sonstige europäische Länder	1	–83,3	1	–92,3	–	1,0
Afrika	–	–	–	–	–	–
Republik Südafrika	–	–	–	–	–	–
sonstige afrikanische Länder	–	–	–	–	–	–
Asien	12	+71,4	16	+128,6	0,1	1,3
Arabische Golfstaaten	1	x	2	x	–	2,0
Volksrepublik China und Hongkong	–	–	–	–	–	–
Indien	–	–	–	–	–	–
Israel	2	x	2	x	–	1,0
Japan	–	–	–	–	–	–
Südkorea	9	+50,0	12	+100,0	–	1,3
Taiwan	–	–	–	–	–	–
sonstige asiatische Länder	–	–	–	–	–	–
Amerika	14	–22,2	18	–41,9	0,1	1,3
Kanada	–	–	–	–	–	–
USA	12	+71,4	16	+60,0	0,1	1,3
Mittelamerika und Karibik	–	–	–	–	–	–
Brasilien	–	–	–	–	–	–
sonstige südamerikanische Länder	2	x	2	x	–	1,0
Australien	4	–33,3	35	+400,0	0,1	8,8
Neuseeland und Ozeanien	6	x	6	x	–	1,0
Ohne Angabe	6	x	6	x	–	1,0

Reisegebiete / Regionen in Nordrhein-Westfalen

Nordrhein-Westfalen
Reisegebiete des Landes

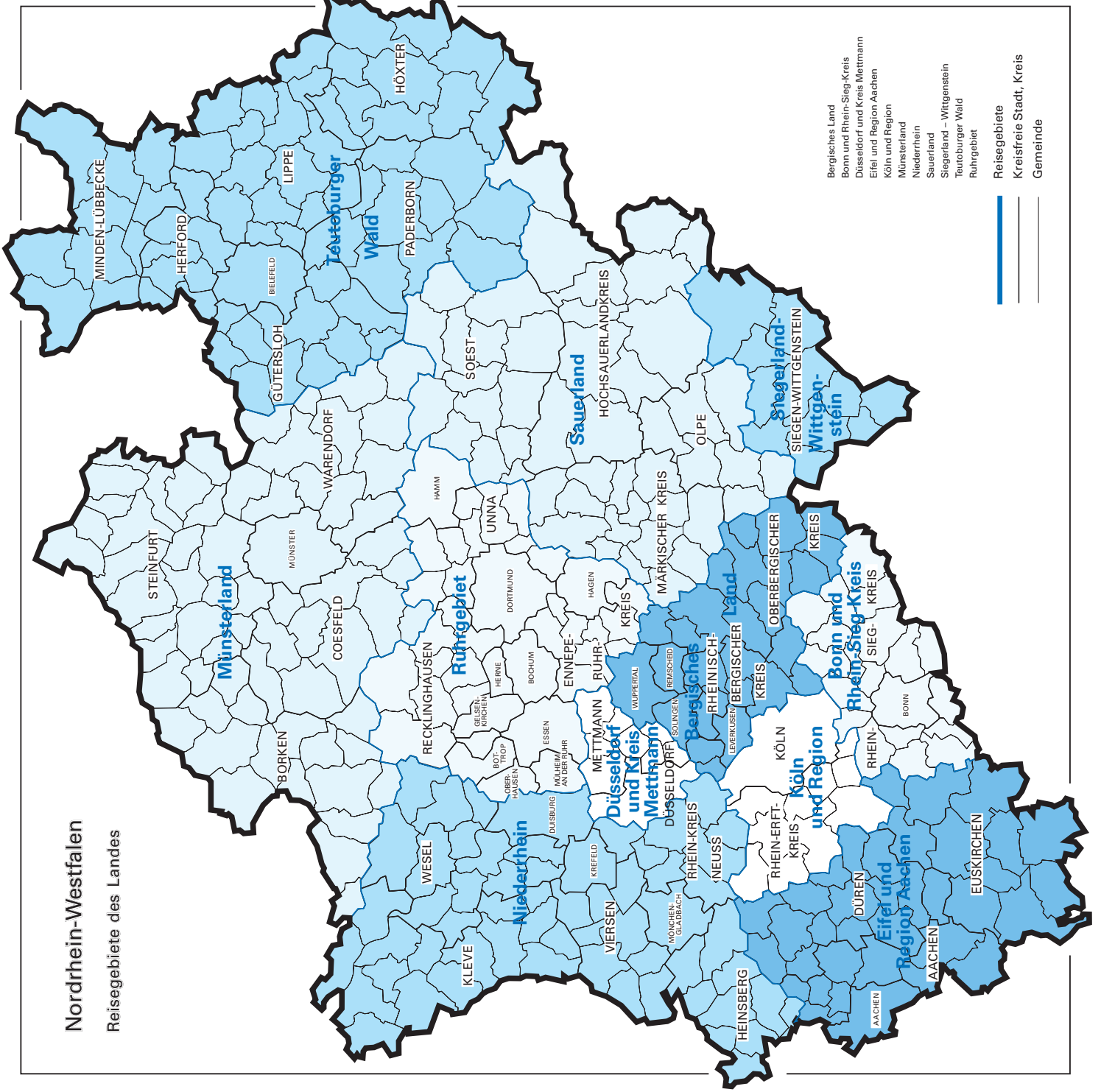

- Bergisches Land
- Binn- und Rhein-Sieg-Kreis
- Düsseldorf und Kreis Mettmann
- Eifel und Region Aachen
- Köln und Region
- Münsterland
- Niederrhein
- Sauerland
- Steigerland – Wittgenstein
- Teutoburger Wald
- Ruhrgebiet

- Reisegebiete
- Kreisfreie Stadt, Kreis
- Gemeinde

Kurorte und Erholungsorte in Nordrhein-Westfalen

Nordrhein-Westfalen

Kurorte und Erholungsorte des Landes

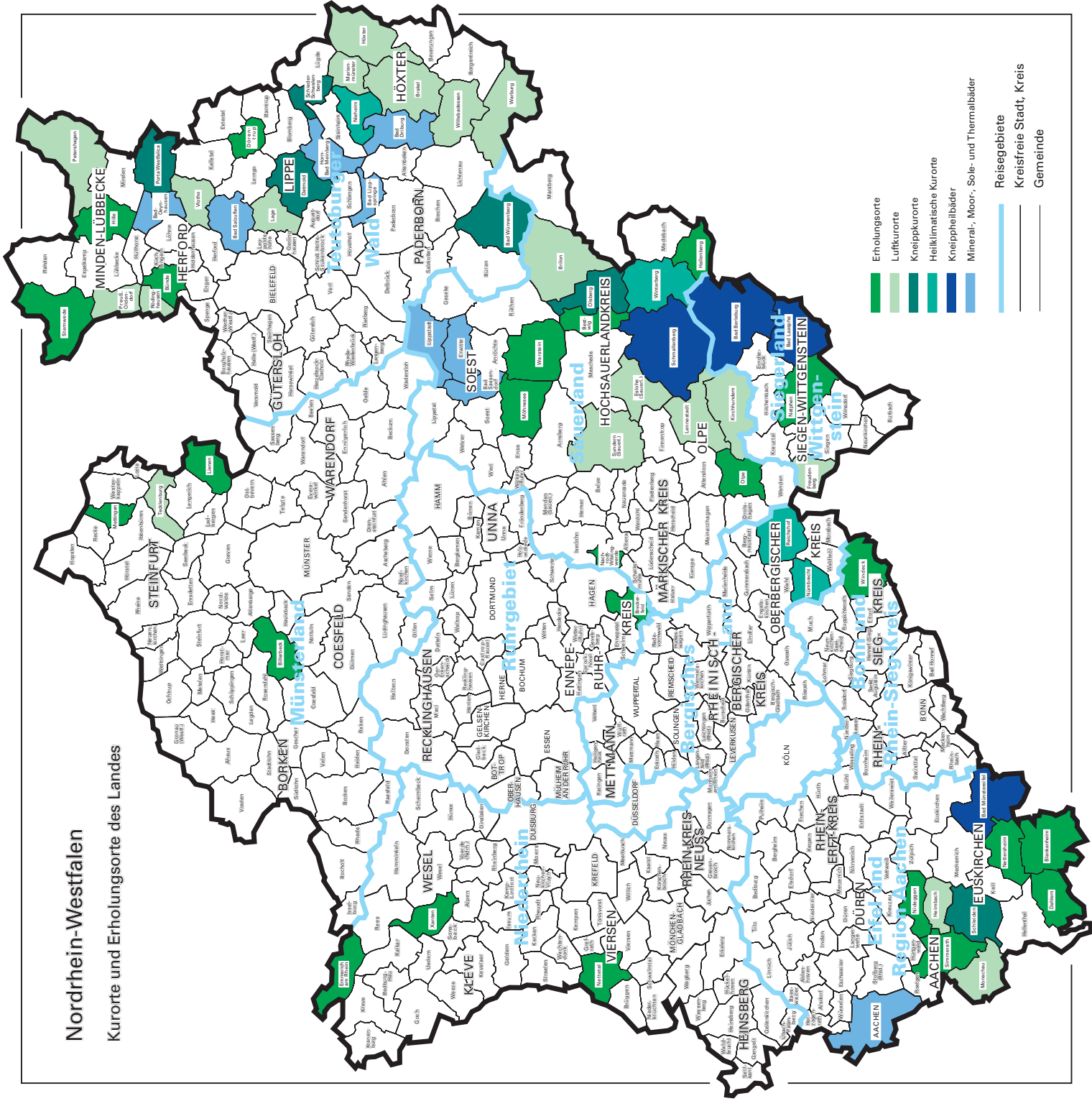

- Erholungsorte
- Luftkurorte
- Kneippkurorte
- Heilklimatische Kurorte
- Kneippheilstädter
- Mineral-, Moor-, Sole- und Thermalbäder
- Reisegebiete
- Kreisfreie Stadt, Kreis
- Gemeinde

Veröffentlichungen

Veröffentlichungen aus den Fachbereichen Außenhandel, Beherbergung und Straßenverkehrsunfälle

Außenhandel Nordrhein-Westfalens, nach Ländern

Inhalt: Dieser jährlich erscheinende Bericht enthält Ergebnisse des grenzüberschreitenden Warenverkehrs Nordrhein-Westfalens mit den Ländern der Europäischen Union und den übrigen Ländern. Dargestellt wird die Aus- und Einfuhrmenge sowie der Warenwert nach Ländergruppen, ausgewählten Ländern, Erdteilen und Ländern.

Bestell-Nr. G 34 3 2004 00

Preis: 1,90 EUR

Außenhandel Nordrhein-Westfalens, nach Güterabteilungen des Güterverzeichnis für die Produktionsstatistiken

Inhalt: Dieser jährlich erscheinende Bericht enthält Ergebnisse des grenzüberschreitenden Warenverkehrs Nordrhein-Westfalens mit den Ländern der Europäischen Union und den übrigen Ländern. Dargestellt wird die Aus- und Einfuhrmenge sowie der Warenwert nach Güterabteilungen und Ländern.

Bestell-Nr. G 35 3 2004 00

Preis: 17,80 EUR

Außenhandel Nordrhein-Westfalens, nach Warengruppen

Inhalt: Dieser jährlich erscheinende Bericht enthält Ergebnisse des grenzüberschreitenden Warenverkehrs Nordrhein-Westfalens mit den Ländern der Europäischen Union und den übrigen Ländern. Dargestellt wird die Aus- und Einfuhrmenge sowie der Warenwert nach Warengruppen und Ländern.

Bestell-Nr. G 36 3 2004 00

Preis: 20,20 EUR

Fachliche Auskünfte zu diesen Veröffentlichungen erteilt Ihnen gerne Siegfried Saitzek und Michael Schumann unter Telefon-Nr. 0211 9449-5822 bzw. 0211 9449-5820

Gäste und Übernachtungen im Reiseverkehr Nordrhein-Westfalens

Inhalt: Das Heft enthält vorläufige Ergebnisse von Ankünften, Übernachtungen und Aufenthaltsdauer der Gäste in nordrhein-westfälischen Beherbergungsstätten sowie die Zahl der Beherbergungsstätten, Gästebetten und die prozentuale Kapazitätsauslastung gegliedert nach Bade-, Kur-, Erholungsorten und sonstigen Gemeinden, nach Betriebsarten, Regionaleinheiten, Reisegebieten und nach Herkunftsländern. Dargestellt wird die Anzahl, die prozentuale Veränderung gegenüber dem Vorjahresmonat sowie die durchschnittliche Aufenthaltsdauer in Tagen.

Bestell-Nr. G 41 3 2007*)

Preis: 5,10 EUR (Jahresbezugspreis: 51,00 EUR)

Fachliche Auskünfte zu diesen Veröffentlichungen erteilen Ihnen gerne Markus Sesterhenn und Ursula Kuroczik unter Telefon-Nr. 0211 9449-5514 bzw. 0211 9449-5445.

Straßenverkehrsunfälle in Nordrhein-Westfalen

Inhalt: Der Monatsbericht enthält Ergebnisse von Straßenverkehrsunfällen und dabei Verunglückten in Nordrhein-Westfalen nach Unfallkategorien, nach Straßen-, Unfallarten, Unfalltypen, nach Tagesdatum, Ortslage, Art der Verkehrsbeteiligung, Unfallursachen und nach Fehlverhalten der Fahrzeugführer sowie die Anzahl der Verunglückten nach der Schwere der Verletzung, Altersgruppen und Geschlecht. Dargestellt werden die monatlichen und die kumulierten Zahlen, die Vorjahresergebnisse und die prozentuale Veränderung gegenüber den Vorjahreszeiträumen. Auf Gemeindeebene sind Ergebnisse nach Ortslage und Unfallkategorien enthalten.

Bestell-Nr. H 12 3 2007*)

Preis: 4,40 EUR (Jahresbezugspreis: 44,00 EUR)

Fachliche Auskünfte zu diesen Veröffentlichungen erteilen Ihnen gerne Petra Focks und Jörg Möller unter Telefon-Nr. 0211 9449-5517 bzw. 0211 9449-5482.

*) Bei Bestellungen bitte gewünschten Monat / Vierteljahr angeben (01 = Januar; 02 = Februar usw. bzw. 41 = 1. Vierteljahr; 42 = 2. Vierteljahr usw.)