

Gäste und Übernachtungen im Reiseverkehr Nordrhein-Westfalens

Oktober 2006

Herausgegeben vom
Landesamt für Datenverarbeitung und Statistik Nordrhein-Westfalen
Mauerstraße 51, 40476 Düsseldorf • Postfach 10 11 05, 40002 Düsseldorf
Telefon 0211 9449-01 • Telefax 0211 442006
Internet: <http://www.lids.nrw.de>
E-Mail: poststelle@lids.nrw.de

Erschienen im Januar 2007

Preis der gedruckten Ausgabe:
5,10 EUR (Jahresbezugspreis 51,00 EUR)

Eine kostenlose PDF-Version dieser Ausgabe finden Sie
zum Download im Webshop des LDS NRW.

© Landesamt für Datenverarbeitung und Statistik NRW, Düsseldorf, 2007
Vervielfältigung und Verbreitung, auch auszugsweise, mit Quellenangabe
gestattet.

Inhalt

	Seite
Vorbemerkungen	5
Grafiken	6
Tabellenteil	
1. Entwicklung der Ankünfte und Übernachtungen	11
2. Kapazität und Leistung der Beherbergungsstätten im Oktober 2006 nach	
2.1 Gemeinden	12
2.2 Gemeindegruppen und Betriebsarten	26
2.3 Reisegebieten und Betriebsarten	30
2.4 Reisegebieten und Herkunftsländern	34
3. Leistung der Beherbergungsstätten von Januar bis Oktober 2006 nach	
3.1 Gemeinden	46
3.2 Gemeindegruppen und Betriebsarten	60
3.3 Reisegebieten und Betriebsarten	64
3.4 Reisegebieten und Herkunftsländern	68
4. Leistung der Campingplätze nach Herkunftsländern	80
Karte	
Reisegebiete in Nordrhein-Westfalen	85
Übersicht über die neuen Reisegebiete / Regionen in Nordrhein-Westfalen	87
Karte	
Kur- und Erholungsorte in Nordrhein-Westfalen	91
Verzeichnis der Kurorte und Erholungsorte in Nordrhein-Westfalen	93
Veröffentlichungen	96

Zeichenerklärung

(nach DIN 55 301)

- 0 weniger als die Hälfte von 1 in der letzten besetzten Stelle, jedoch mehr als nichts
- nichts vorhanden (genau null)
- . Zahlenwert unbekannt oder geheim zu halten
- x Tabellenfach gesperrt, weil Aussage nicht sinnvoll
- . . . Angabe fällt später an

Hinweis

Abweichungen in den Summen ergeben sich aus dem Runden der Einzelwerte.

Eventuelle Abweichungen der Monatswerte in Tabelle 1 gegenüber den Monatswerten vorangegangener Statistischer Berichte ergeben sich durch Nachmeldungen.

Vorbemerkungen

In der Beherbergungsstatistik des Reiseverkehrs werden monatlich die angekommenen Gäste und Gästeübernachtungen in Beherbergungsbetrieben und auf Campingplätzen erfasst, wobei die Gäste aus dem Ausland nach dem Herkunftsland (ständiger Wohnsitz) untergliedert werden. Bei Beherbergungsbetrieben wird die Zahl der angebotenen Betten und bei Campingplätzen die Zahl der angebotenen Stellplätze erhoben. Einmal jährlich wird bei Betrieben der klassischen Hotellerie zum Stichtag 31. Juli die Zahl der angebotenen Gästezimmer erfasst und in der Juli-Ausgabe dieses Berichts veröffentlicht.

Die Rechtsgrundlage dieser Erhebung ist das „Gesetz zur Neuordnung der Statistik über die Beherbergung im Reiseverkehr (Beherbergungsstatistikgesetz – BeherbStatG) vom 22. Mai. 2002“ (BGBl. I S. 1642). Nach § 3 (I) dieses Gesetzes werden nur Beherbergungsstätten in die Erhebung einbezogen, die gleichzeitig mehr als acht Gäste vorübergehend aufnehmen können.

Darstellung der Ergebnisse

Die vorliegenden Monatsergebnisse enthalten vorläufige Zahlen. In der Regel weichen aber die endgültigen Ergebnisse nur geringfügig davon ab. In den aufsummierten Teiljahresergebnissen im zweiten Teil des Berichtes fließen jeweils nachträgliche Meldungen von Beherbergungsbetrieben ein, sodass diese Ergebnisse im Laufe des Jahres beständiger werden.

Zurzeit gibt es in Nordrhein-Westfalen acht Gemeinden (von 396), die keine Beherbergungsstätte mit mehr als acht Betten haben. Sie werden in der Erhebung nicht berücksichtigt.

Die Zahl der prädikatisierten Orte in Nordrhein-Westfalen beträgt zurzeit 69. Darunter befinden sich 9 Mineral-, Moor-, Sole- und Thermalbäder, 4 Heilklimatische Kurorte, 8 Kneippkurorte, 4 Kneippheilbäder, 17 Luftkurorte und 27 Erholungsorte. Eine Übersicht der Lage dieser Orte finden Sie am Ende des Berichtes.

Campingplätze und Boardinghouses

Ab dem Berichtsmonat Januar 2004 werden die Gästeankünfte und –übernachtungen für alle Beherbergungsbetriebe einschl. der Campingplätze ausgewiesen. In der fachlichen Gliederung nach Betriebsarten werden ab diesem Zeitpunkt die Campingplätze als eigenständige Betriebsart dargestellt. Wegen des großen Interesses an den Herkunftsländern ausländi-

scher Camper wird die Tabelle 4 aber weiterhin beibehalten.

Boardinghouses sind definitionsgemäß Beherbergungsstätten ohne angebotene Verpflegung, jedoch mit Kochgelegenheit. Ein hotelähnlicher Service ergänzt die Leistung dieses Hauses. Aufgrund ihrer geringen Anzahl in NRW unterliegen die Daten von Boardinghouses der Geheimhaltung. Daher werden sie mit den Erholungs-, Ferien- und Schulungsheimen in einer Summe ausgewiesen.

Geänderte Reisegebiete

Ab Berichtsmonat Januar 2005 umfasst zum einen das Reisegebiet „Köln und Region“ die Ergebnisse der kreisfreien Stadt Köln und die des Rhein-Erft-Kreises. Zum anderen werden unter dem neuen Namen „Düsseldorf und Kreis Mettmann“ die Ergebnisse der beiden Verwaltungsbezirke dargestellt. Eine Übersicht der aktuellen geografischen Abgrenzung der Reisegebiete befindet sich am Ende des Berichtes.

Wegfall der Zimmerauslastung

Ab dem Berichtsmonat Juni 2005 werden die Angaben zur Belegung der Gästezimmer in der Hotellerie nicht mehr erhoben. Die Erfahrungen in der Praxis haben gezeigt, dass mit diesem Merkmal große Belastungen für die Berichtspflichtigen verbunden waren. Der Aussagewert des Merkmals hat diesen Erhebungsaufwand nicht gerechtfertigt.

Aus demselben Grund wird die Anzahl der Gästezimmer in der Hotellerie nur noch jährlich zum Stichtag 31.07. erhoben.

Neue Herkunftsländer

Ab Berichtsmonat Januar 2006 werden bei der Darstellung der Ergebnisse nach Herkunftsländern neue Länder einzeln ausgewiesen. Unter den EU-Ländern erfolgt jetzt auch der Nachweis für Gäste aus den 10 neuen EU-Beitrittsländern. Ebenso werden Gäste aus der „Ukraine“ und aus „Indien“ so wie aus „Australien“ und aus „Neuseeland und Ozeanien“ einzeln ausgewiesen. Da für diese Länder keine Vorjahreswerte vorliegen kann die Veränderung zum Vorjahr nicht berechnet werden. In den Positionen, bei denen eine Vergleichbarkeit zum Vorjahr nicht gegeben ist, wird die Veränderung als „x = Aussage nicht sinnvoll“ dargestellt.

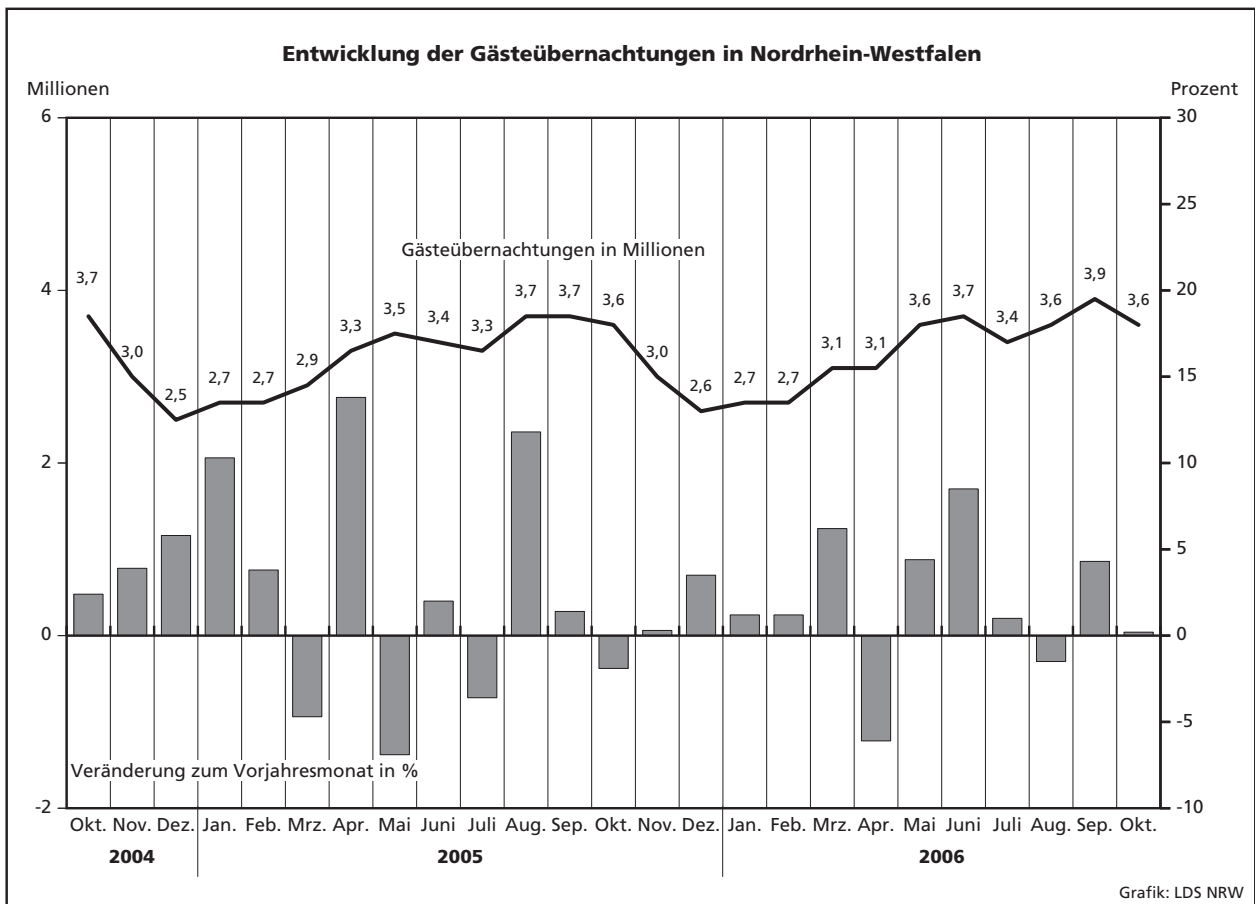
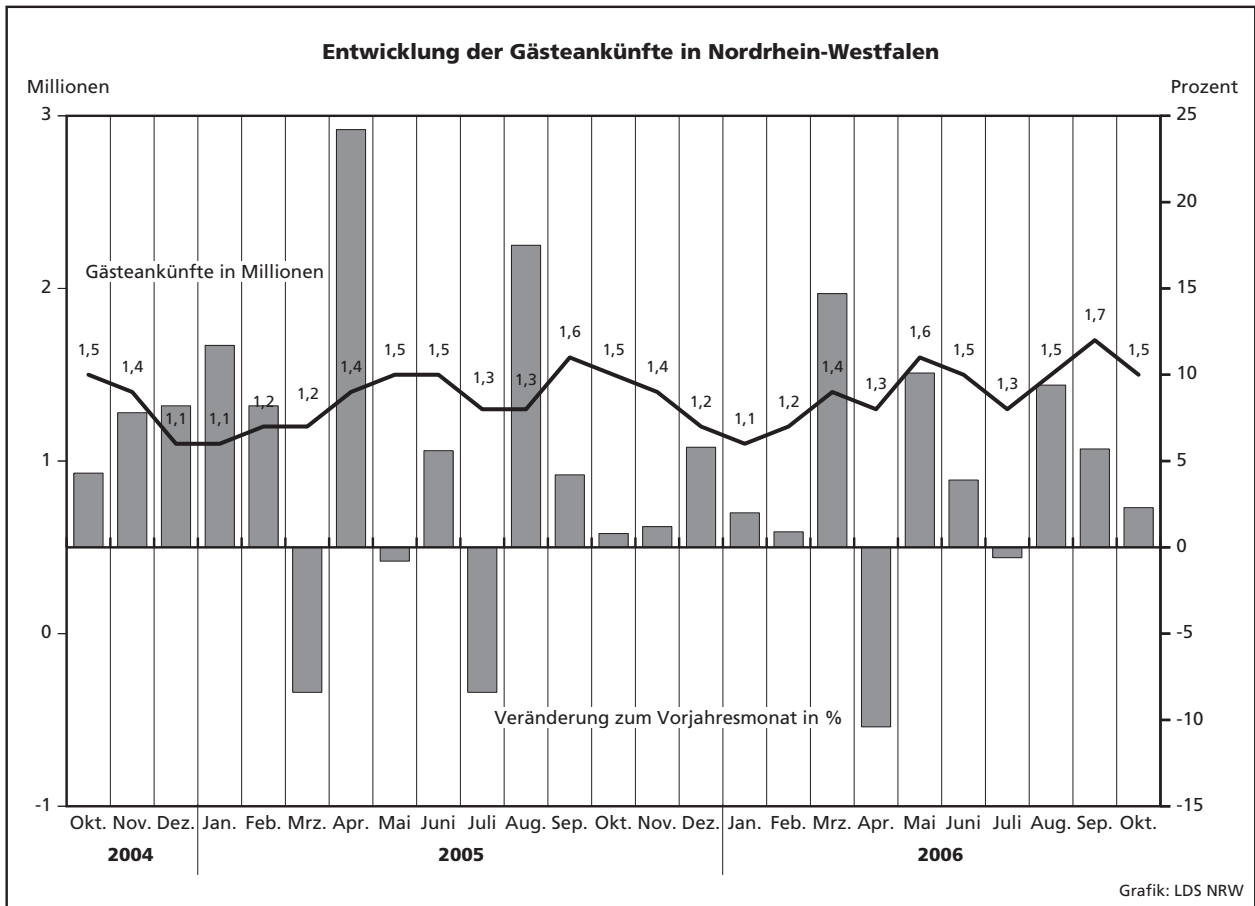

Übernachtungen in NRW je 1 000 Einwohner nach Reisegebieten sowie Anteil der deutschen und ausländischen Gäste im Oktober 2006

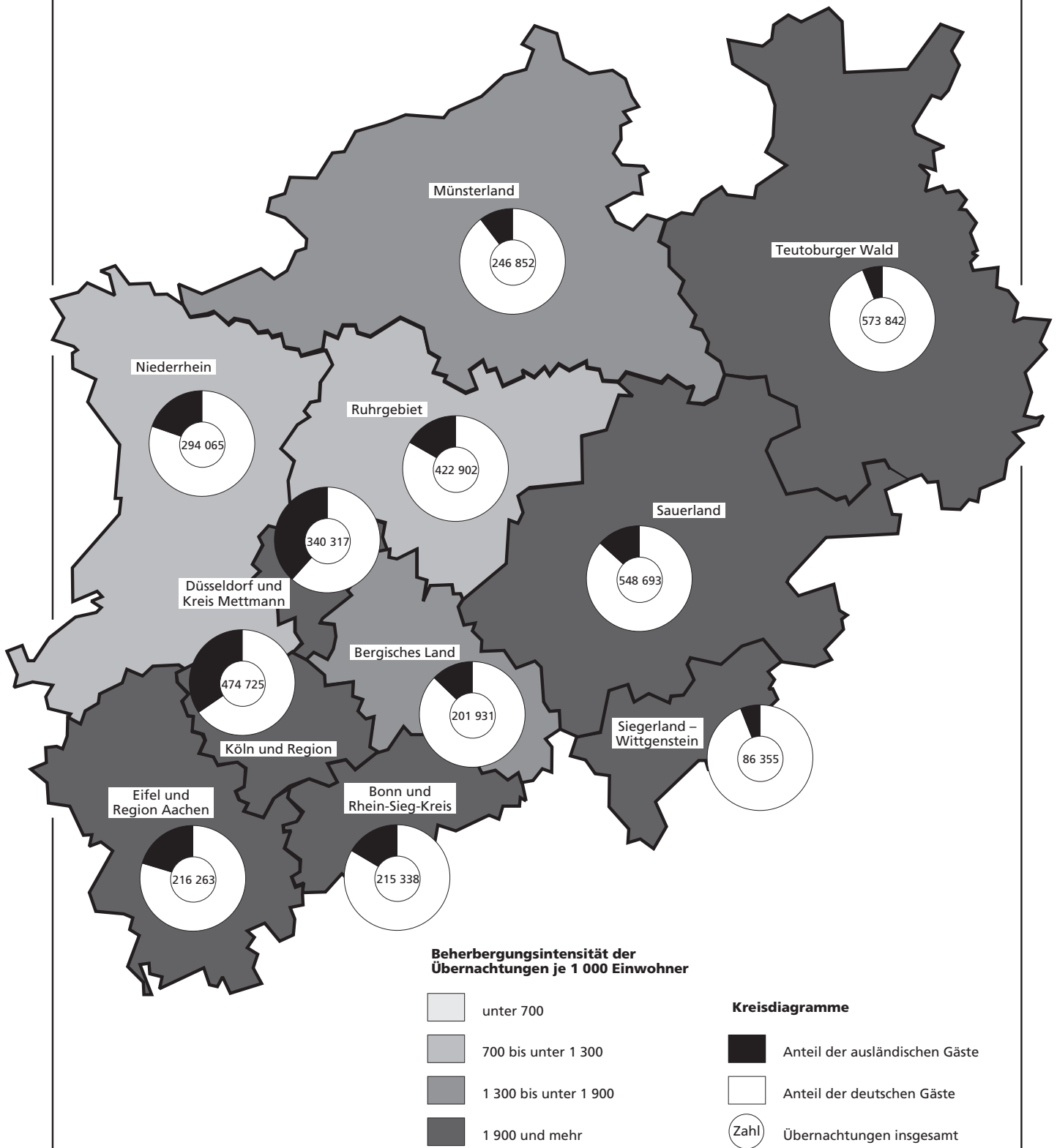

Tabellenteil

2.1 Kapazität und Leistung der Beherber

Oktober

Amtliche Schlüsselnummer	Verwaltungsbezirk	Betriebe		Betten			Mittlere Aufenthaltsdauer ³⁾	
		geöffnete	Veränderung ¹⁾	angebotene	Veränderung ¹⁾	mittlere Auslastung ²⁾	aller Gäste	ausländischer Gäste
111 000	Kreisfreie Städte							
111 000	Düsseldorf	211	+0,5	18 895	+0,5	42,8	1,8	2,0
112 000	Duisburg	46	-	2 634	+1,4	39,0	1,9	2,1
113 000	Essen	85	-	6 219	-3,0	42,5	2,3	2,4
114 000	Krefeld	25	-3,8	1 685	-4,0	44,1	2,2	2,2
116 000	Mönchengladbach	34	+6,3	1 987	+16,5	32,9	1,8	2,1
117 000	Mülheim an der Ruhr	28	+3,7	1 360	+0,7	30,8	1,8	2,1
119 000	Oberhausen	21	-	1 587	+5,0	45,8	1,6	1,5
120 000	Remscheid	19	-	911	+0,8	31,3	1,8	1,5
122 000	Solingen	26	-3,7	1 175	-3,8	31,6	2,5	3,1
124 000	Wuppertal	38	+2,7	2 547	-0,8	42,8	2,3	2,2
154 000	Kreis Kleve	101	-1,0	5 445	+2,8	29,3	2,1	1,6
154 004	Bedburg-Hau	2	-	27	-	.	.	.
154 008	Emmerich am Rhein, Stadt	9	-10,0	260	-11,0	24,4	2,1	2,4
154 012	Geldern, Stadt	10	+11,1	561	+11,8	44,5	3,8	1,5
154 016	Goch, Stadt	5	-16,7	236	-16,0	38,9	1,9	1,8
154 020	Issum	-	-	-	-	-	-	-
154 024	Kalkar, Stadt	6	-	1 130	+11,0	29,8	1,7	1,5
154 028	Kerken	4	-	183	+7,0	28,3	1,7	1,4
154 032	Kevelaer, Stadt	23	+4,5	874	+1,0	18,5	2,2	1,7
154 036	Kleve, Stadt	10	-	925	+1,1	35,0	1,9	1,8
154 040	Kranenburg	4	-20,0	271	-2,9	.	.	.
154 044	Rees, Stadt	10	-9,1	239	-2,4	12,9	1,8	1,6
154 048	Rheurdt	5	-	161	-	24,4	2,3	4,6
154 052	Straelen, Stadt	4	-	282	+1,8	32,9	1,7	1,8
154 056	Uedem	2	-	121	-	.	.	.
154 060	Wachtendonk	3	+50,0	64	+88,2	.	.	.
154 064	Weeze	4	-	111	+0,9	25,8	2,9	-
158 000	Kreis Mettmann	100	-4,8	6 991	+3,5	38,2	1,9	2,0
158 004	Erkrath, Stadt	9	-10,0	406	+1,0	31,2	1,8	2,0
158 008	Haan, Stadt	7	-	440	-	34,3	2,0	2,6
158 012	Heiligenhaus, Stadt	5	-	257	+6,2	.	.	.
158 016	Hilden, Stadt	10	-16,7	846	-4,6	35,3	2,1	2,1
158 020	Langenfeld (Rhld.), Stadt	6	-25,0	320	-7,0	31,5	1,7	2,1
158 024	Mettmann, Stadt	8	-11,1	978	-1,3	43,4	2,2	1,9
158 026	Monheim am Rhein, Stadt	7	-12,5	424	-12,4	36,7	2,0	1,7
158 028	Ratingen, Stadt	33	+13,8	2 679	+16,4	42,4	1,8	2,1
158 032	Velbert, Stadt	13	-7,1	600	-0,2	34,3	2,0	2,2
158 036	Wülfrath, Stadt	2	-33,3	41	-32,8	.	.	.
162 000	Rhein-Kreis Neuss	79	-3,7	5 183	-0,9	35,9	2,0	2,2
162 004	Dormagen, Stadt	14	-12,5	573	-6,7	36,3	2,2	2,4
162 008	Grevenbroich, Stadt	6	-	364	-0,3	31,2	2,3	2,8
162 012	Jüchen	2	-	48	-	.	.	.
162 016	Kaarst, Stadt	9	-	579	+2,1	37,1	1,8	1,8
162 020	Korschenbroich, Stadt	5	-	88	+4,8	.	.	.
162 022	Meerbusch, Stadt	14	-	593	-1,5	36,6	2,5	2,5
162 024	Neuss, Stadt	24	-4,0	2 841	-0,4	36,9	1,9	2,2
162 028	Rommerskirchen	5	-	97	+1,0	27,8	3,1	2,0
166 000	Kreis Viersen	63	+1,6	2 479	-0,2	34,8	2,0	1,7
166 004	Brüggen	7	-	379	-0,5	23,2	2,2	1,2
166 008	Grefrath	2	-	184	+1,7	.	.	.
166 012	Kempfen, Stadt	5	-	114	-23,0	31,8	1,7	2,0
166 016	Nettetal, Stadt	15	-	900	-1,4	46,8	2,0	1,2
166 020	Niederkrüchten	6	-14,3	82	-	8,7	1,9	10,1
166 024	Schwalmtal	3	+50,0	33	+65,0	.	.	.
166 028	Tönisvorst, Stadt	5	+25,0	104	+18,2	31,9	1,7	1,8
166 032	Viersen, Stadt	11	+10,0	251	+11,1	28,1	1,5	1,6
166 036	Willich, Stadt	9	-10,0	432	-3,1	47,2	2,2	2,3
170 000	Kreis Wesel	100	-2,9	4 349	+0,1	16,8	2,0	2,0
170 004	Alpen	1	-	23	-	.	.	.
170 008	Dinslaken, Stadt	10	-	310	+0,6	30,5	2,5	3,8
170 012	Hamminkeln, Stadt	8	-11,1	228	-5,0	10,1	1,5	1,6
170 016	Hünxe	3	-	77	-1,3	12,8	2,7	1,2

1) Veränderung gegenüber dem Vorjahresmonat in % - 2) mittlere Auslastung = (Übernachtungen / angebotene Bettentage) * 100 - 3) mittlere Aufenthaltsdauer

gungsstätten nach Verwaltungsbezirken

2006

Ankünfte				Übernachtungen				Amtliche Schlüsselnummer
aller Gäste	Veränderung ¹⁾	ausländischer Gäste	Veränderung ¹⁾	aller Gäste	Veränderung ¹⁾	ausländischer Gäste	Veränderung ¹⁾	
146 846	-5,3	56 303	-0,2	257 650	-5,8	110 995	-2,4	111 000
16 677	-1,9	3 109	+26,1	31 867	+2,0	6 398	+17,0	112 000
41 482	+3,3	7 902	+14,2	94 773	+6,0	18 706	+10,8	113 000
10 191	-5,0	2 315	-	22 929	-2,7	5 156	-0,3	114 000
11 030	+10,1	1 626	-21,6	20 243	+11,2	3 418	-31,2	116 000
7 895	+8,5	1 068	+57,5	14 460	+0,7	2 262	+35,7	117 000
14 318	+16,5	2 634	+64,1	22 514	+12,3	4 070	+55,6	119 000
5 047	-8,6	884	-40,8	8 853	-8,7	1 326	-45,2	120 000
4 977	-1,7	860	-1,8	12 353	+17,6	2 653	+10,3	122 000
14 415	+5,6	2 987	+36,0	33 713	+8,5	6 705	+21,1	124 000
31 861	-2,4	7 223	+12,6	66 221	-7,2	11 787	-5,4	154 000
.	154 004
867	-13,5	196	-55,6	1 779	-18,9	478	-54,6	154 008
2 038	-2,1	77	-22,2	7 744	+11,8	115	-38,8	154 012
1 503	+20,4	128	+15,3	2 848	+6,5	235	+36,6	154 016
.	154 020
10 871	-5,5	5 210	+17,6	18 437	-14,8	7 906	+0,1	154 024
973	-12,8	110	+48,6	1 607	-10,6	158	+69,9	154 028
4 373	+13,5	270	+55,2	9 546	+8,9	453	-39,7	154 032
5 317	-10,2	922	+22,0	10 035	-15,5	1 650	+4,2	154 036
.	154 040
1 143	+19,9	135	-2,9	2 092	+1,7	215	-51,8	154 044
699	+41,5	90	x	1 576	+23,8	412	x	154 048
1 742	-0,7	67	-26,4	2 879	-16,4	120	+5,3	154 052
.	154 056
.	154 060
255	+145,2	-	-	749	-37,7	-	-	154 064
44 120	+5,8	9 746	+3,6	82 667	+3,5	19 635	-4,4	158 000
2 164	+4,2	467	-17,2	3 928	-14,6	957	-38,2	158 004
2 300	+12,6	346	-1,4	4 676	-0,8	890	-1,4	158 008
.	158 012
4 419	-24,9	1 299	+40,3	9 262	-16,6	2 738	+24,2	158 016
1 864	-15,0	338	+11,6	3 124	-16,0	722	+4,8	158 020
6 025	-	786	-11,7	13 163	+23,5	1 504	-17,9	158 024
2 403	-19,1	1 151	-12,1	4 826	-16,6	1 915	-19,7	158 026
20 109	+30,7	4 508	+9,4	35 246	+15,5	9 357	+0,7	158 028
3 143	-16,5	559	-19,6	6 215	-1,6	1 207	+6,9	158 032
.	158 036
29 058	-0,3	7 423	+5,6	57 722	-1,8	16 574	-2,3	162 000
3 002	-12,6	699	-10,8	6 455	-11,8	1 651	-12,4	162 004
1 514	-4,8	534	+56,1	3 526	+1,6	1 479	+72,0	162 008
.	162 012
3 607	+5,1	834	-1,4	6 666	+7,0	1 533	-8,8	162 016
.	162 020
2 718	-5,2	613	-8,6	6 731	+5,4	1 557	-35,7	162 022
17 391	+2,8	4 607	+7,6	32 473	-3,4	10 105	+1,9	162 024
273	-24,8	2	-	835	-4,0	4	-	162 028
15 673	+5,3	1 621	+3,6	30 838	+4,1	2 814	-4,2	166 000
2 014	+6,8	258	+57,3	4 382	+0,6	302	+22,8	166 004
.	166 008
677	-3,1	59	-25,3	1 123	-25,5	118	-51,6	166 012
6 449	+5,9	478	+91,2	13 055	+6,2	568	+6,8	166 016
431	+25,3	20	+5,3	836	+1,7	201	+204,5	166 020
.	166 024
610	+38,0	5	+25,0	1 030	+44,3	9	+12,5	166 028
1 477	+19,3	142	+0,7	2 185	+10,6	233	+12,6	166 032
2 821	-1,2	488	-41,4	6 319	+15,6	1 105	-25,9	166 036
24 579	+7,4	4 312	+38,2	49 713	+15,6	8 506	+42,9	170 000
.	170 004
1 494	+23,5	158	+75,6	3 690	+49,0	599	+225,5	170 008
1 110	+11,4	38	-2,6	1 706	+4,7	60	-6,3	170 012
426	+11,8	94	-28,8	1 161	+177,1	116	-23,7	170 016

dauer (in Tagen) = Übernachtungen / Ankünfte

Noch: 2.1 Kapazität und Leistung der Beherber

Oktober

Amtliche Schlüsselnummer	Verwaltungsbezirk	Betriebe		Betten			Mittlere Aufenthaltsdauer ³⁾	
		geöffnete	Veränderung ¹⁾	angebotene	Veränderung ¹⁾	mittlere Auslastung ²⁾	aller Gäste	ausländischer Gäste
	Noch: Kreis Wesel							
170 020	Kamp-Lintfort, Stadt	8	-11,1	251	-6,0	23,2	2,6	2,9
170 024	Moers, Stadt	15	-	765	-0,6	43,3	1,7	2,0
170 028	Neukirchen-Vluyn, Stadt	4	-	155	-	35,5	1,6	2,0
170 032	Rheinberg, Stadt	5	-	101	+6,3	.	.	.
170 036	Schermbeck	11	-	663	+10,3	34,2	2,0	1,6
170 040	Sonsbeck	5	-16,7	131	-13,2	13,7	4,3	2,8
170 044	Voerde (Niederrhein), Stadt	5	-	184	-2,6	30,9	2,8	3,2
170 048	Wesel, Stadt	13	-	878	-0,9	5,4	1,9	1,9
170 052	Xanten, Stadt	12	-	583	-	39,5	2,2	1,9
100 000	Reg.-Bez. Düsseldorf	976	-0,8	63 447	+0,8	35,9	1,9	2,0
	Kreisfreie Städte							
313 000	Aachen	63	+1,6	4 615	-1,7	48,2	2,1	1,8
314 000	Bonn	94	-5,1	7 517	-4,5	40,6	1,8	2,3
315 000	Köln	249	-0,8	25 232	+2,8	48,8	1,8	2,0
316 000	Leverkusen	23	+4,5	1 578	+1,3	43,7	1,7	2,0
354 000	Kreis Aachen	119	+12,3	4 028	+3,0	24,8	2,6	2,3
354 004	Alsdorf, Stadt	2	+100,0	85	+88,9	.	.	.
354 008	Baesweiler, Stadt	3	-	83	-	.	.	.
354 012	Eschweiler, Stadt	9	-10,0	226	-5,4	33,1	2,1	2,9
354 016	Herzogenrath, Stadt	5	-	138	+0,7	32,6	2,2	4,3
354 020	Monschau, Stadt	40	+8,1	1 321	-2,2	18,2	2,4	2,0
354 024	Roetgen	7	+133,3	101	+74,1	22,6	1,8	1,6
354 028	Simmerath	40	+17,6	1 515	+3,3	32,3	3,5	2,7
354 032	Stolberg (Rhld.), Stadt	8	+14,3	369	+15,7	28,3	2,3	2,4
354 036	Würselen, Stadt	5	-16,7	190	-10,0	26,3	1,6	2,4
358 000	Kreis Düren	77	-6,1	2 270	+1,0	16,2	2,2	2,4
358 004	Aldenhoven	1	-	15	-	.	.	.
358 008	Düren, Stadt	14	-6,7	536	+8,7	29,4	1,8	1,9
358 012	Heimbach, Stadt	22	-8,3	458	-6,3	4,9	1,8	2,3
358 016	Hürtgenwald	8	-11,1	315	-2,8	19,2	2,4	2,4
358 020	Inden	2	-	44	-	.	.	.
358 024	Jülich, Stadt	5	-	142	+2,2	36,3	2,4	2,1
358 028	Kreuzau	4	+33,3	131	+36,5	17,5	3,1	2,0
358 032	Langerwehe	-	-100,0	-	-100,0	-	-	-
358 036	Linnich, Stadt	2	-	33	+13,8	.	.	.
358 040	Merzenich	-	-	-	-	-	-	-
358 044	Nideggen, Stadt	16	-	538	-0,6	17,8	2,6	2,7
358 048	Niederzier	2	-33,3	38	-19,1	.	.	.
358 052	Nörvenich	-	-	-	-	-	-	-
358 056	Titz	-	-	-	-	-	-	-
358 060	Vettweiß	1	-	20	-	.	.	.
362 000	Rhein-Erft-Kreis	117	-0,8	5 731	+0,7	36,6	2,0	2,0
362 004	Bedburg, Stadt	4	-	114	-	30,6	1,5	1,3
362 008	Bergheim, Stadt	19	-	464	+1,8	22,1	2,5	2,5
362 012	Brühl, Stadt	19	-	1 517	+0,4	37,2	1,6	1,6
362 016	Elsdorf	3	-	76	-	28,9	1,9	1,9
362 020	Erfstadt, Stadt	11	+10,0	298	+3,8	12,4	2,0	2,1
362 024	Frechen, Stadt	14	-6,7	736	-1,2	40,2	1,9	1,9
362 028	Hürth, Stadt	16	+14,3	1 346	+2,0	53,0	2,5	2,5
362 032	Kerpen, Stadt	13	-	408	+12,4	31,9	1,8	2,3
362 036	Pulheim, Stadt	11	-8,3	384	-2,8	33,4	2,0	2,0
362 040	Wesseling, Stadt	7	-22,2	388	-8,5	38,3	1,6	2,0
366 000	Kreis Euskirchen	145	-0,7	6 387	+1,9	28,2	3,3	4,4
366 004	Bad Münstereifel, Stadt	29	-	1 003	-2,4	35,7	2,6	2,4
366 008	Blankenheim	15	-6,3	607	-1,0	18,6	2,8	2,8
366 012	Dahlem	9	+12,5	963	+6,6	26,7	5,8	12,5
366 016	Euskirchen, Stadt	14	+16,7	544	+55,9	35,2	2,0	1,9
366 020	Hellenthal	19	-5,0	546	-8,7	18,9	2,8	2,7
366 024	Kall	15	+7,1	477	+5,1	31,3	2,8	2,9
366 028	Mechernich, Stadt	12	-14,3	312	-10,3	20,8	2,3	2,2
366 032	Nettersheim	8	-11,1	682	+0,7	56,0	6,3	6,2

gungsstätten nach Verwaltungsbezirken

2006

Ankünfte				Übernachtungen				Amtliche Schlüsselnummer
aller Gäste	Veränderung ¹⁾	ausländischer Gäste	Veränderung ¹⁾	aller Gäste	Veränderung ¹⁾	ausländischer Gäste	Veränderung ¹⁾	
707	+5,1	110	+18,3	1 807	-12,2	323	+8,8	170 020
5 992	+19,5	1 458	+55,1	10 258	+21,9	2 854	+59,5	170 024
1 042	+32,6	156	+9,1	1 706	+11,4	310	+2,6	170 028
.	170 032
3 649	+1,6	737	-26,7	7 396	+6,2	1 189	-36,0	170 036
537	+1,5	17	-19,0	2 302	+53,4	47	+46,9	170 040
632	+6,0	38	+40,7	1 761	+43,1	123	+13,9	170 044
4 663	-13,2	1 121	+209,7	8 682	-1,6	2 185	+213,9	170 048
3 892	+16,6	342	+77,2	8 464	+17,6	638	+94,5	170 052
418 169	-	110 013	+5,2	806 516	+0,3	221 005	+0,6	100 000
35 125	+0,7	9 909	+9,3	73 625	-1,7	18 172	+0,5	313 000
56 637	+4,6	9 498	-1,5	104 729	-5,1	22 050	-18,9	314 000
222 613	+4,1	71 102	+4,3	403 590	-0,8	145 619	-5,3	315 000
12 489	+12,6	3 104	+8,3	21 343	+12,6	6 076	+4,7	316 000
18 310	+3,5	4 547	+17,3	47 959	+4,9	10 324	+22,1	354 000
.	354 004
.	354 008
1 107	+2,6	173	-2,8	2 319	+8,1	498	+19,1	354 012
646	+11,0	20	+11,1	1 395	+16,3	86	+109,8	354 016
6 881	+9,5	2 399	+20,9	16 724	+0,7	4 884	+16,9	354 020
909	+23,7	259	+354,4	1 622	+45,7	419	+451,3	354 024
5 733	-2,5	1 301	-1,6	20 060	+2,8	3 507	+10,6	354 028
1 420	+4,2	312	+20,9	3 232	+32,7	743	+61,5	354 032
970	+4,9	48	+33,3	1 547	+6,8	114	+70,1	354 036
9 814	-9,0	1 724	-13,2	21 989	-7,6	4 084	-14,5	358 000
.	358 004
2 647	-22,8	531	-10,5	4 881	-14,0	1 015	-22,3	358 008
1 301	+19,9	180	-38,1	2 384	-6,6	410	-47,6	358 012
1 833	-8,9	532	-18,8	4 315	+0,4	1 278	-13,4	358 016
.	358 020
664	+21,6	106	+1,9	1 596	+20,3	220	-10,2	358 024
227	-38,6	1	-50,0	712	-35,9	2	-50,0	358 028
-	-	-	-	-	-	-	-	358 032
.	358 036
-	-	-	-	-	-	-	-	358 040
2 566	-7,0	351	+10,0	6 789	-10,8	962	+7,2	358 044
.	358 048
-	-	-	-	-	-	-	-	358 052
-	-	-	-	-	-	-	-	358 056
.	358 060
36 273	-0,7	9 084	-4,0	71 135	+0,2	18 350	-7,9	362 000
704	+11,7	104	-1,0	1 083	-1,7	140	-45,3	362 004
1 279	-18,9	65	-58,1	3 177	-10,6	161	-73,3	362 008
11 902	+15,4	3 374	+20,5	19 494	+10,9	5 381	+6,3	362 012
355	+20,3	79	-7,1	682	+11,8	151	-16,1	362 016
1 413	+46,1	91	+23,0	2 828	+15,7	188	-15,3	362 020
4 763	-19,6	1 209	-21,0	9 163	-12,0	2 342	-19,4	362 024
8 725	-16,4	3 321	-15,4	22 104	-3,8	8 167	-4,5	362 028
2 278	+32,1	371	+33,9	4 030	+20,0	869	+12,6	362 032
1 988	+21,1	263	+11,0	3 972	+8,7	530	-5,7	362 036
2 866	-4,8	207	-25,3	4 602	-12,7	421	-48,6	362 040
22 241	+2,6	2 614	+47,7	72 690	-6,3	11 447	+113,0	366 000
4 248	-0,9	295	+11,3	10 869	-6,8	714	+3,8	366 004
3 176	-3,0	223	+6,7	8 817	-4,6	616	+24,2	366 008
1 459	-39,2	417	x	8 511	-41,3	5 200	x	366 012
2 934	+65,6	696	+165,6	5 941	+29,4	1 334	+78,1	366 016
2 250	-13,0	156	-10,9	6 260	-12,1	415	-22,6	366 020
1 636	+20,4	17	-78,2	4 633	+24,7	50	-68,2	366 024
866	+6,9	41	-31,7	2 007	+5,5	89	-16,8	366 028
1 870	+10,9	17	+70,0	11 835	+4,3	105	+40,0	366 032

Noch: 2.1 Kapazität und Leistung der Beherber

Oktober

Amtliche Schlüsselnummer	Verwaltungsbezirk	Betriebe		Betten			Mittlere Aufenthaltsdauer ³⁾	
		geöffnete	Veränderung ¹⁾	angebotene	Veränderung ¹⁾	mittlere Auslastung ²⁾	aller Gäste	ausländischer Gäste
	Noch: Kreis Euskirchen							
366 036	Schleiden, Stadt	16	-5,9	1 058	-6,8	23,4	3,5	4,2
366 040	Weilerswist	3	-	53	+17,8	32,6	2,0	1,3
366 044	Zülpich, Stadt	5	+25,0	142	+19,3	41,3	6,8	2,5
370 000	Kreis Heinsberg	53	-3,6	1 411	-1,5	24,9	2,3	3,3
370 004	Erkelenz, Stadt	8	-	216	+0,9	39,7	2,4	2,8
370 008	Gangelt	-	-100,0	-	-100,0	-	-	-
370 012	Geilenkirchen, Stadt	6	-	190	-17,0	38,9	2,8	4,3
370 016	Heinsberg, Stadt	4	-20,0	101	-8,2	26,1	2,0	1,9
370 020	Hückelhoven, Stadt	6	-	183	-3,2	16,3	1,8	3,0
370 024	Selfkant	2	-	12	-	.	.	.
370 028	Übach-Palenberg, Stadt	4	-	153	+14,2	44,6	2,7	2,5
370 032	Waldfeucht	2	-	38	-	.	.	.
370 036	Wassenberg, Stadt	11	-	190	+11,8	11,1	2,2	5,7
370 040	Wegberg, Stadt	10	-	328	+0,6	27,0	2,1	3,4
374 000	Oberbergischer Kreis	128	-5,9	6 184	-4,8	34,4	3,3	2,6
374 004	Bergneustadt, Stadt	10	-9,1	338	-24,6	9,4	2,8	-
374 008	Engelskirchen	9	-	428	-0,5	70,6	7,4	2,2
374 012	Gummersbach, Stadt	18	-10,0	878	-8,4	28,7	2,1	2,6
374 016	Hückeswagen, Stadt	7	-	196	-3,0	.	.	.
374 020	Lindlar	14	+7,7	520	+8,6	22,2	2,2	2,1
374 024	Marienheide	8	-11,1	438	-9,5	43,7	2,5	2,7
374 028	Morsbach	4	-	270	+3,8	.	.	.
374 032	Nümbrecht	9	-18,2	979	-2,0	59,4	3,9	2,5
374 036	Radevormwald, Stadt	8	-11,1	514	-7,2	40,3	3,1	1,8
374 040	Reichshof	13	-13,3	576	-5,7	54,0	8,7	2,9
374 044	Waldbrohl, Stadt	5	-	231	+0,9	30,1	3,9	2,0
374 048	Wiehl, Stadt	11	-	482	-4,0	30,1	2,5	2,7
374 052	Wipperfürth, Stadt	12	-	334	-0,6	36,0	2,6	2,8
378 000	Rhein.-Berg. Kreis	78	-	3 720	+6,8	37,0	2,5	2,3
378 004	Bergisch Gladbach, Stadt	24	-	1 379	-0,9	42,5	2,2	2,2
378 008	Burscheid, Stadt	5	-	163	+6,5	31,9	2,2	2,8
378 012	Kürten	9	-10,0	214	-7,0	18,1	2,8	5,4
378 016	Leichlingen (Rhld.), Stadt	11	+10,0	436	+3,3	41,6	7,1	1,7
378 020	Odenthal	7	+16,7	443	+94,3	31,6	2,4	2,8
378 024	Overath, Stadt	9	-	268	+16,5	29,8	2,3	2,6
378 028	Rösrath, Stadt	3	-25,0	239	-5,2	39,3	2,2	1,9
378 032	Wermelskirchen, Stadt	10	-	578	+0,2	34,6	2,3	2,4
382 000	Rhein-Sieg-Kreis	179	-1,6	9 074	+2,2	36,9	2,2	2,2
382 004	Alfter	3	-	107	+0,9	23,7	2,2	2,4
382 008	Bad Honnef, Stadt	17	-5,6	1 357	-0,4	43,1	2,1	2,5
382 012	Bornheim, Stadt	13	-	439	+10,9	24,4	2,1	2,7
382 016	Eitorf	6	-14,3	229	-18,8	.	.	.
382 020	Hennef (Sieg), Stadt	18	+20,0	1 202	+4,0	42,6	3,7	2,0
382 024	Königswinter, Stadt	32	-	1 893	+5,7	40,3	2,1	2,5
382 028	Lohmar, Stadt	11	-8,3	276	-2,8	16,2	1,6	1,9
382 032	Meckenheim, Stadt	4	-	173	-0,6	43,5	1,8	1,9
382 036	Much	6	-	397	-	37,0	2,1	3,2
382 040	Neunkirchen-Seelscheid	3	-	48	-	.	.	.
382 044	Niederkassel, Stadt	8	+14,3	223	+7,7	38,4	1,8	1,9
382 048	Rheinbach, Stadt	6	+20,0	166	+38,3	19,0	2,4	3,9
382 052	Ruppichteroth	4	+33,3	185	+79,6	47,4	2,3	1,3
382 056	Sankt Augustin, Stadt	4	-20,0	219	-7,6	38,1	1,8	1,4
382 060	Siegburg, Stadt	15	-	650	+12,3	32,8	1,7	2,1
382 064	Swisttal	2	-33,3	78	-19,6	.	.	.
382 068	Troisdorf, Stadt	10	-16,7	642	-10,8	39,0	1,7	1,7
382 072	Wachtberg	5	-	278	+2,2	31,1	2,1	2,1
382 076	Windeck	12	-14,3	512	-7,1	32,5	3,0	3,6
300 000	Reg.-Bez. Köln	1 325	-0,9	77 747	+0,9	38,5	2,1	2,1
	Kreisfreie Städte							
512 000	Bottrop	13	-13,3	523	-6,6	26,0	1,6	1,4
513 000	Gelsenkirchen	23	+4,5	1 915	+15,6	36,5	2,4	2,6
515 000	Münster	81	-2,4	6 789	-5,3	39,1	2,1	2,0

gungsstätten nach Verwaltungsbezirken

2006

Ankünfte				Übernachtungen				Amtliche Schlüsselnummer
aller Gäste	Veränderung ¹⁾	ausländischer Gäste	Veränderung ¹⁾	aller Gäste	Veränderung ¹⁾	ausländischer Gäste	Veränderung ¹⁾	
3 269	+5,8	663	+4,9	11 466	+1,5	2 753	+16,4	366 036
264	+69,2	43	+79,2	535	+62,1	57	-30,5	366 040
269	+1,5	46	+9,5	1 816	-5,7	114	+8,6	366 044
6 452	+3,3	986	+12,0	14 532	-1,0	3 253	+14,1	370 000
1 114	+12,6	162	+5,9	2 661	+13,8	448	+30,2	370 004
-	-100,0	-	-100,0	-	-100,0	-	-100,0	370 008
795	+18,1	265	-0,4	2 247	+21,6	1 129	+18,6	370 012
403	-15,0	59	+15,7	817	-14,8	115	-5,0	370 016
972	-10,3	76	-68,2	1 786	-20,4	225	-64,1	370 020
.	370 024
772	+26,6	269	x	2 115	+43,1	678	x	370 028
.	370 032
786	-6,3	56	+166,7	1 719	-7,3	320	+102,5	370 036
1 330	-4,1	96	-15,0	2 741	-15,6	329	-41,9	370 040
24 536	-	1 730	+8,9	80 851	-3,7	4 527	+17,6	374 000
848	-29,7	-	-100,0	2 384	-47,9	-	-100,0	374 004
1 269	-3,5	46	-14,8	9 365	+0,1	102	-29,7	374 008
3 919	-0,7	652	-7,3	8 189	-9,9	1 725	-2,1	374 012
.	374 016
2 034	+14,7	87	+141,7	4 564	-6,2	187	+34,5	374 020
2 412	+17,3	292	+86,0	5 940	+17,9	792	+136,4	374 024
.	374 028
4 638	-0,6	170	-18,7	18 025	+0,2	428	-26,3	374 032
2 067	+0,5	48	-39,2	6 416	+0,3	88	-44,3	374 036
1 107	-22,5	14	-50,0	9 645	-13,8	40	-45,2	374 040
555	+14,4	9	x	2 152	+1,7	18	x	374 044
2 230	-5,7	173	+30,1	5 643	+2,4	465	+69,7	374 048
1 452	+6,2	159	+47,2	3 732	+14,4	448	+209,0	374 052
17 642	+6,7	1 943	+3,8	44 818	+9,6	4 529	-6,8	378 000
8 374	+3,0	1 200	+8,0	18 151	+6,7	2 620	-5,8	378 004
724	+5,8	326	+4,5	1 610	-6,1	898	-6,4	378 008
474	-31,5	7	-73,1	1 315	-41,2	38	-35,6	378 012
1 094	+22,4	36	-30,8	7 818	+10,2	61	-71,5	378 016
1 794	+56,1	88	-8,3	4 343	+106,5	246	+18,8	378 020
1 092	+73,9	85	+93,2	2 472	+80,2	218	+134,4	378 024
1 348	+2,8	60	-38,1	2 915	+2,7	113	-57,5	378 028
2 742	-10,0	141	+6,0	6 194	-5,4	335	+18,4	378 032
50 990	+3,7	6 139	-2,5	110 609	+0,4	13 449	-10,0	382 000
350	-14,6	44	-22,8	785	-2,1	107	-33,1	382 004
9 352	+5,4	613	-14,6	19 831	+0,5	1 561	-23,0	382 008
1 586	-2,0	65	-21,7	3 324	-17,3	177	-23,4	382 012
.	382 016
4 637	+2,4	502	+125,1	16 945	+16,4	993	+92,1	382 020
11 962	+7,2	1 742	+17,2	25 293	-3,4	4 396	+12,0	382 024
1 433	+11,0	143	-38,6	2 287	+4,2	274	-41,5	382 028
1 282	+27,3	198	-29,5	2 335	+28,1	381	-24,1	382 032
2 151	+24,6	246	-2,8	4 554	+7,6	789	+15,2	382 036
.	382 040
1 475	-10,2	202	-12,2	2 653	-11,6	390	-15,0	382 044
404	+32,9	12	+33,3	979	+52,3	47	+147,4	382 048
1 192	+135,1	3	-	2 716	+94,4	4	-20,0	382 052
1 402	-19,9	333	+9,2	2 587	-16,4	462	-38,0	382 056
3 974	+18,2	848	+0,6	6 612	+14,2	1 748	-0,2	382 060
.	382 064
4 656	-17,7	1 033	-26,7	7 752	-24,1	1 718	-44,5	382 068
1 289	+2,1	82	-16,3	2 679	+1,9	172	-20,0	382 072
1 706	-10,4	30	+100,0	5 155	-9,9	108	+140,0	382 076
513 122	+3,2	122 380	+4,2	1 067 870	-1,0	261 880	-3,0	300 000
2 586	+3,5	445	+22,6	4 215	-17,4	621	-20,2	512 000
10 981	+15,1	1 881	+45,5	25 916	+22,7	4 863	+79,5	513 000
44 303	+3,0	4 511	+18,9	91 485	-2,7	8 886	+18,7	515 000

Noch: 2.1 Kapazität und Leistung der Beherber

Oktober

Amtliche Schlüsselnummer	Verwaltungsbezirk	Betriebe		Betten			Mittlere Aufenthaltsdauer ³⁾	
		geöffnete	Veränderung ¹⁾	angebotene	Veränderung ¹⁾	mittlere Auslastung ²⁾	aller Gäste	ausländischer Gäste
554 000	Kreis Borken	117	-2,5	5 113	-1,1	28,5	1,9	2,0
554 004	Ahaus, Stadt	10	-	535	+5,9	32,2	1,7	1,8
554 008	Bocholt, Stadt	14	-6,7	554	+3,0	28,5	1,9	1,9
554 012	Borken, Stadt	15	+7,1	750	+1,5	24,4	2,4	1,8
554 016	Gescher, Stadt	5	-	97	-10,2	33,8	3,1	3,1
554 020	Gronau (Westf.), Stadt	13	-	542	+0,2	45,4	2,1	2,3
554 024	Heek	1	-50,0	167	-8,2	.	.	.
554 028	Heiden	3	-	107	-4,5	42,4	3,4	2,3
554 032	Isselburg, Stadt	5	-	121	-	32,5	1,4	1,2
554 036	Legden	5	-16,7	604	-0,5	30,0	1,7	1,6
554 040	Raesfeld	7	-	250	-4,2	19,0	1,8	3,7
554 044	Reken	8	-	244	-23,0	12,8	1,9	3,0
554 048	Rhede, Stadt	3	-25,0	64	-22,0	.	.	.
554 052	Schöppingen	5	-	117	-8,6	22,5	1,7	1,0
554 056	Stadtlonn, Stadt	4	-	140	+6,9	22,9	2,8	3,7
554 060	Südlohn	4	-	197	+1,5	38,9	1,8	2,4
554 064	Velen	7	-	387	+2,9	31,2	1,5	2,0
554 068	Vreden, Stadt	8	-	237	+4,9	23,3	1,8	2,7
558 000	Kreis Coesfeld	88	-2,2	3 014	-0,1	22,4	2,0	2,2
558 004	Ascheberg	7	-12,5	365	-9,9	25,4	1,5	1,5
558 008	Billerbeck, Stadt	7	-	449	-0,4	40,6	2,7	2,9
558 012	Coesfeld, Stadt	10	-9,1	354	+6,6	30,1	2,1	2,0
558 016	Dülmen, Stadt	18	-	568	-0,2	11,5	1,7	3,4
558 020	Havixbeck	7	-	191	+4,4	19,6	2,7	1,5
558 024	Lüdinghausen, Stadt	8	-	148	-3,3	16,1	1,6	1,1
558 028	Nordkirchen	3	-	52	+8,3	12,2	1,4	1,0
558 032	Nottuln	9	-	363	+0,6	30,6	2,2	1,4
558 036	Olfen, Stadt	4	-	78	+14,7	20,2	2,3	-
558 040	Rosendahl	3	-	105	+4,0	13,2	1,5	1,4
558 044	Senden	12	-	341	-1,7	20,4	2,0	1,6
562 000	Kreis Recklinghausen	98	+5,4	4 627	+2,2	31,2	2,1	2,5
562 004	Castrop-Rauxel, Stadt	7	-	434	-5,7	35,2	2,0	1,7
562 008	Datteln, Stadt	6	-	251	-0,8	50,9	2,5	3,3
562 012	Dorsten, Stadt	20	+5,3	630	+12,9	29,8	2,9	6,6
562 014	Gladbeck, Stadt	4	-20,0	455	-3,8	.	.	.
562 016	Haltern am See, Stadt	19	-	901	-4,8	18,8	2,0	1,8
562 020	Herten, Stadt	7	-	267	+4,7	39,2	2,2	2,1
562 024	Marl, Stadt	13	+62,5	479	+25,7	32,8	1,9	2,3
562 028	Oer-Erkenschwick, Stadt	5	-	382	+9,1	27,7	1,9	2,7
562 032	Recklinghausen, Stadt	13	-	733	-3,8	33,2	2,1	2,5
562 036	Waltrop, Stadt	4	-	95	+6,7	.	.	.
566 000	Kreis Steinfurt	176	+1,1	4 741	-0,7	17,2	2,4	2,1
566 004	Altenberge	3	-	106	+3,9	.	.	.
566 008	Emsdetten, Stadt	9	-	300	-3,5	23,4	1,9	1,5
566 012	Greven, Stadt	10	-9,1	329	-5,5	22,1	1,6	1,3
566 016	Hörstel, Stadt	15	+7,1	314	+8,7	12,6	2,7	1,6
566 020	Hopsten	4	-	132	+4,8	44,4	1,8	1,9
566 024	Horstmar, Stadt	5	-	89	-	36,1	3,0	4,0
566 028	Ibbenbüren, Stadt	13	-7,1	386	-1,8	26,8	1,8	1,3
566 032	Ladbergen	8	-	144	-1,4	8,2	1,6	1,3
566 036	Laer	3	-	80	-	27,9	2,5	3,7
566 040	Lengerich, Stadt	7	+16,7	131	-	11,9	2,6	3,3
566 044	Lienen	11	-	211	-	12,4	3,9	8,0
566 048	Lotte	1	x	14	x	.	.	.
566 052	Metelen	5	-16,7	117	-11,4	37,6	5,4	1,0
566 056	Mettingen	6	-	109	-43,8	7,1	2,5	4,2
566 060	Neuenkirchen	4	-	111	-6,7	.	.	.
566 064	Nordwalde	3	-	123	-	.	.	.
566 068	Ochtrup, Stadt	4	-	62	-20,5	22,4	1,4	1,3
566 072	Recke	7	-	145	+4,3	21,8	2,5	2,2
566 076	Rheine, Stadt	19	-	532	+1,5	29,9	1,7	2,9
566 080	Saerbeck	5	-	208	+7,2	32,5	2,0	1,1
566 084	Steinfurt, Stadt	8	-11,1	214	-0,9	29,5	2,4	2,2
566 088	Tecklenburg, Stadt	19	+5,6	692	+6,5	13,0	3,7	2,1
566 092	Westerkappeln	3	+200,0	30	+100,0	31,3	5,3	6,0
566 096	Wettringen	4	-	162	-1,2	4,0	4,6	5,0

gungsstätten nach Verwaltungsbezirken

2006

Ankünfte				Übernachtungen				Amtliche Schlüsselnummer
aller Gäste	Veränderung ¹⁾	ausländischer Gäste	Veränderung ¹⁾	aller Gäste	Veränderung ¹⁾	ausländischer Gäste	Veränderung ¹⁾	
25 730	+8,1	2 930	+36,4	49 036	+6,5	5 879	+34,6	554 000
3 171	+8,0	733	+41,2	5 333	+3,3	1 319	+31,8	554 004
2 557	-13,3	307	-13,5	4 891	-13,8	579	-23,9	554 008
3 011	-3,0	209	-3,2	7 077	+4,2	370	-1,9	554 012
325	+3,2	12	+300,0	1 017	+155,5	37	x	554 016
3 623	+25,5	387	+36,3	7 623	+11,5	872	+48,0	554 020
.	554 024
420	-0,9	6	-33,3	1 407	-5,7	14	-54,8	554 028
896	+11,3	247	+23,5	1 218	+10,9	307	+20,4	554 032
3 360	+14,0	304	+216,7	5 610	-0,9	496	+267,4	554 036
814	+3,2	35	+66,7	1 470	+46,9	130	+233,3	554 040
1 125	+3,2	1	-85,7	2 092	+3,5	3	-84,2	554 044
.	554 048
491	+29,6	2	-87,5	816	+34,0	2	-96,8	554 052
350	-24,4	21	+425,0	996	+40,1	77	x	554 056
1 322	+35,6	229	+21,8	2 377	+46,5	539	+37,5	554 060
2 429	+0,5	197	+7,7	3 738	-1,5	391	+3,7	554 064
956	+114,3	92	x	1 715	+75,7	250	+7,3	554 068
12 527	-2,5	751	+8,2	25 416	-7,0	1 625	+23,1	558 000
1 865	+3,0	125	+0,8	2 876	-7,9	182	-5,2	558 004
2 122	+9,0	153	-18,2	5 652	+6,0	446	-7,3	558 008
1 740	-19,2	65	-22,6	3 619	-15,1	133	-18,4	558 012
2 097	-11,6	136	+94,3	3 607	-10,1	467	+193,7	558 016
430	-29,0	103	+60,9	1 163	-53,6	156	+77,3	558 020
689	-11,9	31	-8,8	1 135	-15,4	35	-2,8	558 024
143	-44,8	1	-	196	-39,7	1	-	558 028
1 539	+6,4	30	-16,7	3 439	+9,5	42	-40,0	558 032
213	+90,2	-	-100,0	489	+83,8	-	-100,0	558 036
295	-3,6	45	-8,2	429	-12,8	61	-25,6	558 040
1 394	+32,8	62	+51,2	2 811	+10,8	102	+137,2	558 044
26 482	+15,1	3 677	+50,0	54 758	+28,5	9 080	+101,2	562 000
2 368	+13,8	208	+39,6	4 739	+29,3	349	+13,3	562 004
1 861	+1,4	75	+36,4	4 727	+17,1	251	+80,6	562 008
1 998	+0,2	253	+136,4	5 829	+38,1	1 659	+227,2	562 012
.	562 014
5 334	+17,0	147	-18,8	10 656	-6,7	267	-24,6	562 016
1 489	+21,5	131	+56,0	3 241	+40,8	273	+42,2	562 020
2 552	+63,5	485	+223,3	4 871	+75,8	1 139	+166,7	562 024
2 035	+11,5	63	-19,2	3 801	+18,7	172	+11,0	562 028
3 675	+11,1	660	+15,4	7 549	+31,8	1 622	+26,3	562 032
.	562 036
24 031	+3,8	3 112	+23,0	57 949	+9,4	6 542	+25,6	566 000
.	566 004
1 164	-11,3	26	-13,3	2 176	-27,9	38	-49,3	566 008
1 838	+12,7	147	+23,5	2 860	-6,8	197	+15,9	566 012
1 203	+37,2	332	+114,2	3 208	+22,6	533	+94,5	566 016
1 022	-9,9	12	-36,8	1 818	-9,0	23	-23,3	566 020
334	+40,9	7	x	996	+66,0	28	x	566 024
2 579	+9,1	609	+112,9	4 514	-4,1	797	+69,2	566 028
1 256	-9,5	262	+21,3	2 005	+13,1	341	+29,7	566 032
278	-19,4	12	-29,4	693	+27,6	44	+22,2	566 036
539	-2,9	134	+50,6	1 425	-2,0	438	+89,6	566 040
480	-22,0	57	-25,0	1 851	-9,3	456	-0,2	566 044
.	566 048
189	-31,3	9	+50,0	1 012	-18,8	9	-60,9	566 052
325	-66,1	43	-20,4	811	-55,0	182	+58,3	566 056
.	566 060
.	566 064
300	+9,9	38	-41,5	430	-11,5	48	-48,4	566 068
387	+12,5	35	-10,3	980	-	77	-28,0	566 072
2 829	-6,8	323	-27,4	4 932	+1,6	947	-4,0	566 076
1 030	+16,3	129	+11,2	2 095	-0,6	144	-12,2	566 080
830	+0,6	37	-14,0	1 956	+5,2	83	-34,6	566 084
4 942	+31,5	819	+22,6	18 328	+51,8	1 745	+53,1	566 088
96	+123,3	4	-55,6	504	+75,0	24	-11,1	566 092
227	-15,0	46	+21,1	1 038	-17,0	230	+11,1	566 096

Noch: 2.1 Kapazität und Leistung der Beherber

Oktober

Amtliche Schlüsselnummer	Verwaltungsbezirk	Betriebe		Betten			Mittlere Aufenthaltsdauer ³⁾	
		geöffnete	Veränderung ¹⁾	angebotene	Veränderung ¹⁾	mittlere Auslastung ²⁾	aller Gäste	ausländischer Gäste
570 000	Kreis Warendorf	75	-5,1	2 265	-3,3	28,1	2,1	2,6
570 004	Ahlen, Stadt	9	-10,0	226	-7,0	32,8	1,8	2,9
570 008	Beckum, Stadt	7	-	196	+1,6	29,6	1,8	2,6
570 012	Beelen	2	-	32	-	.	.	.
570 016	Drensteinfurt, Stadt	5	-	94	-6,9	.	.	.
570 020	Ennigerloh, Stadt	4	-	97	-	42,2	2,5	2,6
570 024	Everswinkel	5	-	136	-	31,1	2,9	1,5
570 028	Oelde, Stadt	9	-	403	-1,0	27,0	1,7	2,1
570 032	Ostbevern	3	-	63	-	32,2	1,7	2,4
570 036	Sassenberg, Stadt	5	-16,7	59	-26,3	4,7	4,2	2,7
570 040	Sendenhorst, Stadt	3	-25,0	88	-15,4	35,8	2,1	3,5
570 044	Telgte, Stadt	5	-	185	+0,5	33,2	1,7	2,2
570 048	Wadersloh	4	-	101	-6,5	34,4	2,8	1,6
570 052	Warendorf, Stadt	14	-6,7	585	-1,5	35,3	2,4	2,6
500 000	Reg.-Bez. Münster	671	-0,7	28 987	-0,8	28,0	2,1	2,2
711 000	Kreisfreie Stadt Bielefeld	62	-1,6	3 895	+3,1	32,4	1,8	2,0
754 000	Kreis Gütersloh	98	+1,0	3 355	-0,7	29,6	1,8	2,0
754 004	Borgholzhausen, Stadt	2	-	42	-19,2	.	.	.
754 008	Gütersloh, Stadt	19	-	846	-1,5	32,8	1,9	2,7
754 012	Halle (Westf.), Stadt	10	+11,1	463	+4,3	47,6	1,8	1,9
754 016	Harsewinkel, Stadt	9	-	396	-	44,8	1,5	1,4
754 020	Herzebrock-Clarholz	3	-	73	-	14,3	1,7	1,7
754 024	Langenberg	2	-	40	-4,8	.	.	.
754 028	Rheda-Wiedenbrück, Stadt	12	-	503	+7,2	34,0	1,6	3,2
754 032	Rietberg, Stadt	6	-	159	-0,6	33,6	2,2	1,4
754 036	Schloß Holte-Stukenbrock, Stadt	12	+20,0	272	+3,8	13,1	2,2	2,7
754 040	Steinhagen	3	-25,0	81	-19,8	.	.	.
754 044	Verl	7	-12,5	173	-3,9	27,8	1,9	1,9
754 048	Versmold, Stadt	6	-	168	-15,6	11,3	2,6	2,8
754 052	Werther (Westf.), Stadt	7	-	139	-2,1	26,3	2,6	2,9
758 000	Kreis Herford	68	-1,4	2 738	-3,8	27,4	3,8	2,3
758 004	Bünde, Stadt	8	-	248	-0,4	52,1	5,2	1,3
758 008	Enger, Stadt	1	-	19	-	.	.	.
758 012	Herford, Stadt	14	-	489	-1,6	20,2	1,7	2,1
758 016	Hiddenhausen	6	-	213	+0,5	24,4	1,8	1,6
758 020	Kirchlengern	1	-	17	-	.	.	.
758 024	Löhne, Stadt	9	-	447	-15,3	40,8	5,2	2,0
758 028	Rödinghausen	6	-25,0	219	-10,2	45,4	2,7	1,8
758 032	Spenge, Stadt	4	+33,3	91	+31,9	.	.	.
758 036	Vlotho, Stadt	19	-	995	-1,6	24,6	5,6	3,4
762 000	Kreis Höxter	149	-3,2	6 909	-3,0	41,1	5,0	3,4
762 004	Bad Driburg, Stadt	47	-2,1	3 115	-1,5	69,4	11,9	4,5
762 008	Beverungen, Stadt	19	-9,5	564	-12,6	20,0	2,6	3,0
762 012	Borgentreich, Stadt	1	-50,0	18	-35,7	.	.	.
762 016	Brakel, Stadt	13	-	520	-1,5	23,7	2,8	2,8
762 020	Höxter, Stadt	25	-3,8	905	-0,4	19,9	1,9	1,9
762 024	Marienmünster, Stadt	10	-	262	-11,5	21,5	3,4	6,4
762 028	Nieheim, Stadt	12	-	702	-2,4	23,5	3,3	5,8
762 032	Steinheim, Stadt	2	-	55	-	.	.	.
762 036	Warburg, Stadt	16	-	509	-1,2	30,2	2,4	2,2
762 040	Willebadessen, Stadt	4	-	259	-1,9	38,2	2,5	2,8
766 000	Kreis Lippe	280	-5,4	12 224	-5,3	30,4	4,7	2,6
766 004	Augustdorf	1	-	15	-	.	.	.
766 008	Bad Salzuflen, Stadt	74	-7,5	4 381	-3,1	51,1	7,4	2,6
766 012	Barntrup, Stadt	3	+50,0	32	-	0,6	5,7	7,0
766 016	Blomberg, Stadt	9	-	543	-3,4	27,9	2,6	1,4
766 020	Detmold, Stadt	26	-	955	-3,0	29,7	1,9	1,9
766 024	Dörentrup	9	-10,0	278	-16,0	26,3	2,8	2,0
766 028	Extertal	12	-	906	+1,5	10,4	3,7	4,5
766 032	Horn-Bad Meinberg, Stadt	60	-9,1	2 504	-9,9	39,6	5,3	2,2

gungsstätten nach Verwaltungsbezirken

2006

Ankünfte				Übernachtungen				Amtliche Schlüsselnummer
aller Gäste	Veränderung ¹⁾	ausländischer Gäste	Veränderung ¹⁾	aller Gäste	Veränderung ¹⁾	ausländischer Gäste	Veränderung ¹⁾	
10 708	+11,6	973	+8,6	22 966	+3,5	2 490	+3,9	570 000
1 247	+26,5	118	-7,8	2 297	+16,5	346	-41,9	570 004
982	+25,7	107	+46,6	1 797	+4,1	277	+31,3	570 008
.	570 012
.	570 016
509	-15,3	42	-46,8	1 270	-10,4	108	+3,8	570 020
423	+3,4	4	-80,0	1 234	-25,0	6	-78,6	570 024
1 925	+30,3	351	+58,8	3 367	+23,7	751	+32,2	570 028
364	+68,5	19	x	629	+83,4	46	x	570 032
333	+14,4	32	x	1 396	+56,0	86	x	570 036
459	+7,0	79	+88,1	976	+10,7	275	+92,3	570 040
1 146	+21,8	60	-10,4	1 903	+8,1	130	-11,0	570 044
382	+2,4	7	-72,0	1 077	-14,9	11	-83,8	570 048
2 665	-5,5	123	-44,1	6 405	-10,0	314	-35,3	570 052
157 348	+6,7	18 280	+29,0	331 741	+6,5	39 986	+38,9	500 000
24 703	+0,6	3 580	+2,6	44 919	+2,5	7 140	-0,3	711 000
20 135	+4,5	3 230	+43,7	37 099	+4,3	6 483	+22,3	754 000
.	754 004
4 455	-7,1	802	-19,6	8 600	-5,9	2 147	-0,7	754 008
3 788	-4,9	184	+33,3	6 835	+2,2	345	+5,5	754 012
3 730	+37,2	1 501	+212,1	5 495	+23,3	2 052	+98,1	754 016
187	-15,0	30	-9,1	323	-5,0	50	-9,1	754 020
.	754 024
3 256	+3,6	279	+27,4	5 303	+5,8	897	+15,7	754 028
738	+1,2	66	+127,6	1 654	+6,4	94	+100,0	754 032
1 439	+5,3	151	-2,6	3 178	+2,5	403	-8,0	754 036
.	754 040
786	-8,0	123	+13,9	1 492	-2,5	230	+21,1	754 044
837	+27,0	29	+52,6	2 144	+12,3	82	-8,9	754 048
429	+24,0	34	+9,7	1 132	+22,4	97	+59,0	754 052
9 655	-2,0	812	-20,5	36 492	-6,1	1 841	-30,6	758 000
741	+18,2	38	+31,0	3 840	+21,4	50	-5,7	758 004
.	758 008
2 428	+9,9	486	+16,3	4 216	+12,9	1 001	+19,7	758 012
895	+4,2	40	-69,5	1 610	+0,1	62	-73,5	758 016
.	758 020
1 080	-0,9	79	+46,3	5 649	-19,7	156	+30,0	758 024
1 143	+11,0	5	-37,5	3 085	+3,4	9	-89,9	758 028
.	758 032
3 063	-15,8	148	-60,0	17 058	-11,4	503	-61,4	758 036
20 964	-0,8	642	-38,0	104 063	-3,4	2 172	-37,0	762 000
5 573	+5,3	68	-29,2	66 260	+2,4	303	+28,4	762 004
2 165	-	42	+40,0	5 587	-1,6	128	+100,0	762 008
.	762 012
1 650	-31,7	40	+2,6	4 658	-30,7	111	-40,3	762 016
4 669	+3,1	175	-26,8	8 841	-0,2	338	-27,9	762 020
517	-6,2	42	-22,2	1 744	-32,5	267	-31,4	762 024
1 757	+11,9	105	-53,3	5 875	-10,4	606	-45,9	762 028
.	762 032
3 212	-5,4	88	-59,1	7 606	-17,5	192	-60,9	762 036
1 217	+18,3	82	-31,7	3 065	+5,8	227	-50,9	762 040
31 955	-6,4	2 686	-0,3	150 693	-1,6	7 034	+1,0	766 000
9 355	-10,0	1 075	-	69 073	-4,1	2 801	+7,4	766 004
59	+18,0	27	+145,5	337	+270,3	190	x	766 012
1 804	+11,7	81	-11,0	4 701	+9,1	116	-43,7	766 016
5 430	-3,9	598	-11,3	10 139	-15,7	1 116	-4,4	766 020
801	-17,8	25	+78,6	2 270	-27,1	50	+22,0	766 024
1 092	-7,7	108	+145,5	4 044	-9,9	487	+186,5	766 028
6 025	+1,0	143	-3,4	32 150	+0,7	313	-50,7	766 032

Noch: 2.1 Kapazität und Leistung der Beherber

Oktober

Amtliche Schlüsselnummer	Verwaltungsbezirk	Betriebe		Betten			Mittlere Aufenthaltsdauer ³⁾	
		geöffnete	Veränderung ¹⁾	angebotene	Veränderung ¹⁾	mittlere Auslastung ²⁾	aller Gäste	ausländischer Gäste
	Noch: Kreis Lippe							
766 036	Kalletal	10	-9,1	204	-8,5	3,6	3,8	2,6
766 040	Lage, Stadt	19	-	510	-14,6	23,1	3,1	1,6
766 044	Lemgo, Stadt	11	-	316	+2,3	11,8	1,8	2,3
766 048	Leopoldshöhe	3	-	50	-	33,7	3,0	5,1
766 052	Lügde, Stadt	14	-	480	+0,2	6,5	4,5	5,4
766 056	Oerlinghausen, Stadt	9	-10,0	476	-8,8	48,3	5,3	3,2
766 060	Schieder-Schwalenberg, Stadt	17	-5,6	550	-4,5	12,7	4,6	2,8
766 064	Schlangen	3	-25,0	24	-33,3	.	.	.
770 000	Kreis Minden-Lübbecke	124	-3,1	7 558	-3,4	52,3	5,2	2,0
770 004	Bad Oeynhausen, Stadt	34	-5,6	4 045	-4,3	68,6	9,0	1,9
770 008	Espelkamp, Stadt	6	-	183	-7,1	22,6	1,4	1,9
770 012	Hille	7	+16,7	215	+22,2	50,5	4,1	3,7
770 016	Hüllhorst	4	-	200	+16,3	25,9	2,0	2,0
770 020	Lübbecke, Stadt	2	-	58	-	.	.	.
770 024	Minden, Stadt	17	+6,3	705	-8,8	32,3	1,5	1,5
770 028	Petershagen, Stadt	16	-	626	-0,6	45,3	7,0	3,3
770 032	Porta Westfalica, Stadt	12	-7,7	587	-2,0	22,8	2,1	2,0
770 036	Preußisch-Oldendorf, Stadt	15	-11,8	648	-7,7	62,1	8,7	21,8
770 040	Rahden, Stadt	5	-	166	+16,1	26,6	2,0	1,7
770 044	Stemwede	6	-14,3	125	-16,7	.	.	.
774 000	Kreis Paderborn	114	+1,8	5 258	+0,8	39,1	3,2	2,4
774 004	Altenbeken	5	+25,0	79	+16,2	.	.	.
774 008	Bad Lippspringe, Stadt	19	+11,8	1 461	+1,4	58,7	5,9	2,1
774 012	Borchen	8	-	294	-3,6	40,5	4,8	1,9
774 016	Büren, Stadt	10	-	400	+3,9	41,2	2,6	2,7
774 020	Delbrück, Stadt	7	-	233	+1,3	27,7	1,7	1,5
774 024	Hövelhof	10	-	242	-5,1	14,7	2,5	1,8
774 028	Lichtenau, Stadt	10	-	513	+3,8	13,3	2,8	4,6
774 032	Paderborn, Stadt	27	-	1 191	+2,7	38,2	1,8	2,3
774 036	Salzkotten, Stadt	3	-25,0	89	-20,5	.	.	.
774 040	Bad Wünnenberg, Stadt	15	-	756	-1,3	39,9	4,8	2,9
700 000	Reg.-Bez. Detmold	895	-2,6	41 937	-2,7	36,6	3,7	2,3
	Kreisfreie Städte							
911 000	Bochum	39	+5,4	3 545	+8,7	43,2	1,7	1,9
913 000	Dortmund	68	+4,6	5 493	+2,4	40,3	1,6	1,7
914 000	Hagen	23	-8,0	1 426	-4,2	33,5	1,8	2,0
915 000	Hamm	25	-3,8	996	+1,0	34,9	1,6	1,5
916 000	Herne	9	-	454	-0,2	27,7	1,8	1,6
954 000	Ennepe-Ruhr-Kreis	61	-6,2	2 893	-2,1	36,7	2,5	2,5
954 004	Breckerfeld, Stadt	5	-	253	+0,8	29,6	2,3	6,0
954 008	Ennepetal, Stadt	5	-	312	-	66,6	7,8	1,2
954 012	Gevelsberg, Stadt	2	-	92	-	.	.	.
954 016	Hattingen, Stadt	13	-7,1	478	-2,6	32,6	2,1	2,3
954 020	Herdecke, Stadt	6	-	413	-	38,4	2,9	2,5
954 024	Schwelm, Stadt	9	-	361	+3,7	31,8	1,9	1,7
954 028	Sprockhövel, Stadt	6	-25,0	415	+1,5	30,3	2,8	2,3
954 032	Wetter (Ruhr), Stadt	5	-	207	-8,4	.	.	.
954 036	Witten, Stadt	10	-9,1	362	-12,6	36,4	2,0	3,1
958 000	Hochsauerlandkreis	522	-3,5	24 687	-1,2	38,2	3,5	3,2
958 004	Arnsberg, Stadt	23	-	1 415	+0,4	32,8	2,8	2,5
958 008	Bestwig	22	+4,8	951	+1,8	22,7	2,8	3,8
958 012	Brilon, Stadt	30	-14,3	1 258	-6,3	43,4	4,2	3,5
958 016	Eslohe (Sauerland)	31	-	1 182	+5,2	28,1	3,1	3,3
958 020	Hallenberg, Stadt	17	+6,3	629	+0,2	40,5	3,0	3,3
958 024	Marsberg, Stadt	6	-33,3	133	-27,7	19,0	2,3	4,2
958 028	Medebach, Stadt	23	-8,0	3 962	-1,4	62,9	3,9	4,2
958 032	Meschede, Stadt	32	-5,9	1 097	-8,6	34,5	2,5	2,6
958 036	Olsberg, Stadt	37	-	1 234	+2,0	35,0	2,3	1,6
958 040	Schmallenberg, Stadt	123	-3,1	4 578	+1,9	50,1	4,7	4,0
958 044	Sundern (Sauerland), Stadt	41	-6,8	1 346	-6,6	19,9	2,3	2,9
958 048	Winterberg, Stadt	137	-1,4	6 902	-1,5	30,3	3,5	3,3

gungsstätten nach Verwaltungsbezirken

2006

Ankünfte				Übernachtungen				Amtliche Schlüsselnummer
aller Gäste	Veränderung ¹⁾	ausländischer Gäste	Veränderung ¹⁾	aller Gäste	Veränderung ¹⁾	ausländischer Gäste	Veränderung ¹⁾	
404	+13,2	45	+25,0	1 525	-0,4	115	-40,1	766 036
1 251	-34,2	38	+192,3	3 917	+4,7	59	+103,4	766 040
1 517	+3,0	134	-25,1	2 776	-9,1	311	-17,7	766 044
176	-23,5	18	x	523	+1,9	91	x	766 048
1 332	+7,0	111	-31,1	6 027	+0,1	596	-29,4	766 052
1 329	-14,1	6	-89,7	7 032	+0,3	19	-88,1	766 056
1 307	-5,6	275	+51,1	6 002	+95,4	764	+54,7	766 060
.	766 064
25 252	-0,3	2 046	-10,3	132 077	-0,3	4 144	-5,4	770 000
9 601	-2,8	503	-45,4	86 004	+0,1	950	-42,8	770 004
1 446	+28,4	271	+197,8	2 089	+5,5	527	+101,9	770 008
791	+40,5	3	+50,0	3 246	-5,6	11	-21,4	770 012
793	-3,1	86	+352,6	1 607	-9,1	169	x	770 016
.	770 020
4 645	-8,8	551	-12,5	7 067	-13,0	842	-12,6	770 024
1 258	-19,7	59	+13,5	8 782	-10,3	196	+12,0	770 028
3 838	+12,7	379	+0,5	8 235	+18,3	757	+26,0	770 032
1 430	+3,0	17	-22,7	12 474	+10,9	370	+0,3	770 036
686	-7,4	90	+30,4	1 371	-28,3	152	+25,6	770 040
.	770 044
21 706	+17,2	2 428	-1,9	68 499	+5,1	5 921	-13,8	774 000
.	774 004
4 483	+15,9	269	-17,5	26 416	+1,8	568	-33,3	774 008
761	+13,1	64	+14,3	3 689	+0,1	120	+26,3	774 012
1 976	+116,7	33	-15,4	5 103	+48,3	89	-41,4	774 016
1 265	+21,5	39	-63,6	2 141	-6,5	60	-78,6	774 020
745	+17,7	52	+4,0	1 859	+65,2	94	-12,1	774 024
754	-23,7	81	-76,7	2 118	-30,4	370	-76,4	774 028
9 323	+15,9	1 507	+14,5	16 794	+8,5	3 468	+11,1	774 032
.	774 036
1 954	+6,4	310	+127,9	9 346	+3,3	896	+121,2	774 040
154 370	+1,0	15 424	+1,2	573 842	-0,5	34 735	-5,6	700 000
27 704	+10,6	3 613	+53,8	47 421	-0,6	6 955	+42,9	911 000
43 135	+4,6	7 724	+24,6	69 728	+11,7	12 864	+33,4	913 000
7 931	+20,1	1 272	+5,3	14 584	-0,4	2 602	-3,4	914 000
6 588	-0,5	1 009	+9,8	10 626	-2,0	1 492	-14,5	915 000
2 219	+21,3	101	+32,9	3 894	+13,3	158	-31,0	916 000
13 553	+1,6	1 059	-10,5	34 526	-1,5	2 613	-7,0	954 000
1 007	+7,6	6	+50,0	2 323	+0,1	36	x	954 004
821	+8,9	22	+175,0	6 439	-3,5	26	+225,0	954 008
.	954 012
3 048	+4,7	251	-11,6	6 332	+14,1	587	-5,8	954 016
1 679	+4,0	130	-36,3	4 911	+5,9	328	-15,0	954 020
1 871	-2,2	131	-30,7	3 554	-10,1	223	-39,1	954 024
1 371	-22,2	54	-12,9	3 897	-22,1	126	-12,5	954 028
.	954 032
2 002	-9,2	301	+5,2	4 000	-17,1	934	-7,9	954 036
97 062	-0,2	18 217	+23,2	336 342	-2,8	59 068	+13,9	958 000
5 288	-	514	-35,0	14 806	-6,5	1 263	-36,9	958 004
3 313	+4,4	252	+17,8	9 344	-16,8	964	+16,1	958 008
3 992	-4,5	880	+18,1	16 910	-4,3	3 099	+3,5	958 012
3 324	+6,4	166	-17,0	10 283	-11,9	540	-26,1	958 016
2 600	+7,6	779	-11,5	7 808	-1,7	2 587	+2,1	958 020
346	-26,2	18	-80,6	782	-16,0	75	-73,4	958 024
19 543	+2,1	4 144	+10,8	76 998	+1,6	17 393	+11,5	958 028
5 970	-9,5	932	+51,5	15 196	-17,4	2 410	+32,7	958 032
8 799	+89,8	2 865	+265,4	20 069	+25,5	4 536	+59,7	958 036
15 134	-10,4	1 685	+2,2	71 118	-5,3	6 720	-3,7	958 040
6 572	-8,3	417	-46,3	15 352	-5,6	1 227	-41,6	958 044
22 181	-8,1	5 565	+29,4	77 676	-2,1	18 254	+38,7	958 048

Noch: 2.1 Kapazität und Leistung der Beherber

Oktober

Amtliche Schlüsselnummer	Verwaltungsbezirk	Betriebe		Betten			Mittlere Aufenthaltsdauer ³⁾	
		geöffnete	Veränderung ¹⁾	angebotene	Veränderung ¹⁾	mittlere Auslastung ²⁾	aller Gäste	ausländischer Gäste
962 000	Märkischer Kreis	115	+2,7	4 173	+4,0	31,2	2,3	2,5
962 004	Altena, Stadt	8	-	303	+3,8	25,9	2,0	2,6
962 008	Balve, Stadt	7	-	324	-	24,2	1,7	2,0
962 012	Halver, Stadt	3	-	66	-	40,5	1,6	1,5
962 016	Hemer, Stadt	3	-	294	-3,9	.	.	.
962 020	Herscheid	5	-16,7	73	-24,7	27,9	2,1	2,1
962 024	Iserlohn, Stadt	17	-	620	-1,9	36,2	1,8	2,0
962 028	Kierspe, Stadt	5	-	67	-1,5	26,0	2,9	1,9
962 032	Lüdenscheid, Stadt	15	+25,0	796	+20,1	37,8	2,3	2,9
962 036	Meinerzhagen, Stadt	17	+6,3	760	+12,1	23,9	2,7	1,5
962 040	Menden (Sauerland), Stadt	12	-	231	-2,1	18,7	2,1	2,5
962 044	Nachrodt-Wiblingwerde	4	-	206	-1,9	22,9	2,0	1,4
962 048	Neuenrade, Stadt	6	-	136	-2,9	31,4	1,7	1,7
962 052	Plettenberg, Stadt	5	-	146	+5,8	24,9	2,1	4,6
962 056	Schalksmühle	2	-	35	-	.	.	.
962 060	Werdohl, Stadt	6	-	116	-10,1	15,4	2,0	3,0
966 000	Kreis Olpe	142	-4,1	5 044	-2,0	19,2	2,5	2,4
966 004	Attendorf, Stadt	25	-7,4	758	-6,0	14,1	2,0	2,0
966 008	Drolshagen, Stadt	11	-15,4	211	-9,1	6,2	3,7	3,7
966 012	Finnentrop	10	-	407	-4,2	23,4	2,5	2,6
966 016	Kirchhundem	22	-4,3	790	-1,3	26,4	2,9	3,1
966 020	Lennestadt, Stadt	42	-2,3	1 493	-0,7	35,3	2,7	2,8
966 024	Olpe, Stadt	20	-	1 055	-1,1	12,8	2,7	1,8
966 028	Wenden	12	-	330	+4,8	29,5	2,1	2,2
970 000	Kreis Siegen-Wittgenstein	146	+2,8	5 720	+2,2	40,9	3,9	2,0
970 004	Bad Berleburg, Stadt	38	-2,6	1 916	-4,1	59,9	13,2	3,4
970 008	Burbach	7	+16,7	238	+39,2	44,3	3,3	2,5
970 012	Erndtebrück	1	-	13	-18,8	.	.	.
970 016	Freudenberg, Stadt	9	-	284	-5,0	32,2	2,0	2,4
970 020	Hilchenbach, Stadt	20	+5,3	711	+3,2	20,4	4,5	3,3
970 024	Kreuztal, Stadt	7	+40,0	120	+27,7	21,8	2,0	3,6
970 028	Bad Laasphe, Stadt	16	-	914	+6,3	50,8	3,9	2,2
970 032	Netphen, Stadt	13	+8,3	300	+12,4	29,4	2,0	1,6
970 036	Neunkirchen	3	-	69	-	.	.	.
970 040	Siegen, Stadt	21	-4,5	762	-7,3	42,1	1,6	1,4
970 044	Wilnsdorf	11	+10,0	393	+26,8	33,0	2,0	2,5
974 000	Kreis Soest	176	-2,8	8 429	-2,0	30,6	4,3	2,3
974 004	Anröchte	2	-	41	-	.	.	.
974 008	Bad Sassendorf	41	-2,4	2 257	-2,3	55,1	7,8	2,4
974 012	Ense	3	-	50	-5,7	21,5	1,7	1,2
974 016	Erwitte, Stadt	22	+4,8	901	+0,9	55,3	7,6	4,2
974 020	Geseke, Stadt	3	-	759	+1,1	4,5	1,3	1,1
974 024	Lippetal	6	-	58	-9,4	2,8	2,3	1,9
974 028	Lippstadt, Stadt	30	-3,2	1 519	-3,4	48,1	4,8	1,9
974 032	Möhnesee	19	-9,5	939	-3,0	29,4	3,0	6,6
974 036	Rüthen, Stadt	7	-12,5	269	-3,9	2,0	1,9	1,0
974 040	Soest, Stadt	14	-6,7	765	-0,9	28,9	1,9	1,6
974 044	Warstein, Stadt	18	-5,3	530	-7,5	16,3	2,2	2,2
974 048	Welver	1	-	26	-7,1	.	.	.
974 052	Werl, Stadt	7	+16,7	269	+8,0	33,9	1,4	1,9
974 056	Wickede (Ruhr)	3	-	46	+2,2	27,6	1,7	2,8
978 000	Kreis Unna	62	-	2 555	-0,8	32,2	2,0	2,3
978 004	Bergkamen, Stadt	5	-	114	+4,6	18,3	2,0	5,3
978 008	Bönen	1	-	11	-	.	.	.
978 012	Fröndenberg/Ruhr, Stadt	3	-	110	-	33,7	1,6	2,0
978 016	Holzwickede	3	-	211	+2,4	.	.	.
978 020	Kamen, Stadt	7	-22,2	322	-10,8	24,4	1,6	1,6
978 024	Lünen, Stadt	9	-	590	-2,3	32,3	2,2	3,1
978 028	Schwerte, Stadt	12	+33,3	396	-1,0	31,1	1,9	3,4
978 032	Selm, Stadt	3	-	72	-	12,3	1,4	1,6
978 036	Unna, Stadt	9	-10,0	415	+3,8	34,6	2,1	3,2
978 040	Werne, Stadt	10	-	314	+3,6	34,2	2,1	2,0
900 000	Reg.-Bez. Arnsberg	1 388	-1,8	65 415	-	34,7	2,8	2,5
	Nordrhein-Westfalen	5 255	-1,4	277 533	-0,1	35,5	2,3	2,2

gungsstätten nach Verwaltungsbezirken

2006

Ankünfte				Übernachtungen				Amtliche Schlüsselnummer
aller Gäste	Veränderung ¹⁾	ausländischer Gäste	Veränderung ¹⁾	aller Gäste	Veränderung ¹⁾	ausländischer Gäste	Veränderung ¹⁾	
17 790	+6,2	2 741	+54,9	41 054	+4,6	6 774	+59,7	962 000
1 151	+5,3	57	+50,0	2 354	-9,7	149	+101,4	962 004
1 426	+12,5	30	+172,7	2 427	-5,1	60	+200,0	962 008
528	+63,0	143	x	828	+68,3	215	+497,2	962 012
.	962 016
304	-1,3	40	+60,0	631	-10,5	84	+31,3	962 020
3 924	+8,9	557	+13,9	6 949	+14,8	1 102	+18,0	962 024
184	+4,5	15	+87,5	539	+16,4	29	+163,6	962 028
4 140	+17,0	1 459	+104,1	9 317	+40,4	4 259	+115,6	962 032
2 316	-8,0	92	+55,9	6 216	-10,9	135	-15,6	962 036
626	-30,8	42	-14,3	1 339	-12,1	107	+0,9	962 040
742	-6,9	22	-68,1	1 461	-23,5	30	-70,9	962 044
777	+2,6	210	+16,7	1 324	-4,3	357	-4,5	962 048
548	+47,7	34	+9,7	1 126	+8,8	158	-4,8	962 052
.	962 056
275	-14,6	23	-41,0	552	-26,6	70	-51,0	962 060
20 706	+4,8	1 336	-4,0	52 700	-1,0	3 141	-2,4	966 000
4 289	+16,1	434	+28,4	8 397	-3,2	884	-0,2	966 004
737	-12,3	96	-2,0	2 706	+4,0	352	+32,8	966 008
1 373	+12,4	34	-71,7	3 500	+16,4	90	-55,4	966 012
2 212	-10,3	111	+0,9	6 447	-9,9	346	+67,1	966 016
6 097	+14,4	192	-11,9	16 348	+4,9	537	-3,2	966 020
4 562	-6,6	272	-15,8	12 283	-7,6	502	-27,2	966 024
1 436	+8,2	197	+6,5	3 019	+2,4	430	+3,9	966 028
21 868	+10,0	2 596	+14,3	86 355	+3,8	5 165	-8,7	970 000
2 686	-15,5	123	-3,1	35 552	-1,6	415	-1,4	970 004
1 000	+12,9	46	-	3 269	+32,9	114	-1,7	970 008
.	970 012
1 434	-0,2	148	-11,4	2 837	+19,4	355	-10,4	970 016
2 476	+27,2	175	+25,0	11 222	+5,9	569	-2,9	970 020
390	-7,8	54	-	763	-11,3	193	-3,5	970 024
3 981	+13,4	429	+0,2	15 435	+11,4	949	-21,4	970 028
1 367	+1,0	151	x	2 738	-15,4	247	+461,4	970 032
.	970 036
6 229	+15,2	1 212	+6,9	9 956	+8,2	1 704	-19,4	970 040
1 967	+41,7	197	+228,3	3 952	+7,6	490	+153,9	970 044
27 423	-12,7	1 655	+28,2	118 597	-4,5	3 820	+44,8	974 000
5 798	-7,9	51	-	45 290	-3,8	122	+5,2	974 004
196	+30,7	13	+30,0	334	-12,1	15	-46,4	974 008
2 512	+23,0	39	-33,9	18 969	+7,2	163	-19,3	974 012
827	-77,9	118	+391,7	1 051	-78,9	132	+222,0	974 016
120	-9,1	16	-27,3	281	+20,6	30	-42,3	974 020
5 060	-3,5	709	+73,8	24 389	-0,9	1 360	+94,6	974 024
3 871	-3,3	131	+29,7	11 804	+6,1	864	+170,0	974 028
1 270	+25,6	15	-46,4	2 456	+3,1	15	-67,4	974 032
3 626	-19,0	217	-23,3	6 855	-14,7	353	-36,7	974 036
1 681	-17,6	265	+15,7	3 618	-14,7	591	+38,1	974 040
.	974 044
2 023	+4,1	52	-10,3	2 825	-3,7	100	-9,1	974 048
226	+23,5	16	+77,8	394	+50,4	44	+109,5	974 052
13 005	+5,8	1 894	+6,2	25 487	+7,3	4 398	+33,7	978 000
316	-6,8	40	-39,4	645	+3,5	211	+81,9	978 004
.	978 008
700	+20,9	34	+88,9	1 148	+11,2	69	+97,1	978 012
.	978 016
1 562	-0,8	203	+1,5	2 436	-18,0	328	+3,8	978 020
2 730	+11,9	298	+28,4	5 907	+7,3	925	+28,7	978 024
2 040	+5,0	41	+41,4	3 822	+2,7	139	+247,5	978 028
190	-5,0	74	+48,0	274	-32,7	118	+32,6	978 032
2 147	-13,2	318	+2,3	4 449	+2,5	1 012	+84,7	978 036
1 601	+13,2	311	+1,3	3 327	+22,0	635	+10,4	978 040
298 984	+2,4	43 217	+22,7	841 314	-0,3	109 050	+17,4	900 000
1 541 993	+2,3	309 314	+7,9	3 621 283	+0,2	666 656	+2,9	

2.2 Kapazität und Leistung der Beherbergungs

Oktober

Lfd. Nr.	Gemeindeguppe Betriebsart	Betriebe		Betten			Mittlere Aufenthaltsdauer ³⁾	
		geöffnete	Veränderung ¹⁾	angebotene	Veränderung ¹⁾	mittlere Auslastung ²⁾	aller Gäste	ausländischer Gäste
1	Mineral-, Moor-, Sole- und Thermalbäder	390	-3,2	24 798	-3,1	55,2	5,3	1,9
2	Hotels	110	+1,9	7 211	+0,2	40,5	2,1	1,9
3	Gasthöfe	12	-	187	+5,6	20,5	2,5	3,6
4	Pensionen	130	-8,5	3 017	-9,0	35,5	6,7	3,3
5	Hotels garnis	39	-2,5	2 042	-0,5	39,3	1,9	1,8
6	Erholungs-, Ferien- und Schulungsheime und Boardinghouses	16	-5,9	1 097	-9,7	52,4	4,0	4,8
7	Ferienhäuser, -wohnungen, -zentren	23	-	420	-7,9	30,6	13,1	7,1
8	Hütten, Jugendherbergen u. Ä.	5	-	540	-0,2	37,1	2,2	1,9
9	Vorsorge- und Reha-Kliniken	50	-3,8	10 284	-3,4	82,2	22,2	24,8
10	Campingplätze	5	+25,0	.	.	.	1,7	1,5
11	Heilklimatische Kurorte	171	-3,4	9 159	-1,9	33,8	3,7	3,3
12	Hotels	52	-1,9	2 930	-0,5	36,7	2,4	2,9
13	Gasthöfe	15	-6,3	340	-6,8	26,4	3,4	3,3
14	Pensionen	38	-5,0	639	-3,9	27,4	3,1	3,2
15	Hotels garnis	5	-	489	+3,6	42,7	2,5	1,7
16	Erholungs-, Ferien- und Schulungsheime und Boardinghouses	23	-4,2	1 689	-3,2	36,7	3,7	1,0
17	Ferienhäuser, -wohnungen, -zentren	22	-4,3	2 158	-2,9	39,2	6,4	5,0
18	Hütten, Jugendherbergen u. Ä.	8	-	369	-2,4	10,5	2,2	1,0
19	Vorsorge- und Reha-Kliniken	2	-	545	-	.	.	.
20	Campingplätze	6	-
21	Kneippkurorte	172	-3,9	7 090	-2,4	25,8	3,0	2,3
22	Hotels	64	-4,5	2 731	+0,8	42,1	1,8	2,0
23	Gasthöfe	23	-11,5	379	-9,8	17,0	2,1	2,1
24	Pensionen	13	-	292	+0,7	20,1	2,8	4,0
25	Hotels garnis	7	-	311	-0,6	35,8	1,5	1,4
26	Erholungs-, Ferien- und Schulungsheime und Boardinghouses	15	-11,8	927	-7,8	39,8	4,7	5,1
27	Ferienhäuser, -wohnungen, -zentren	25	-	898	-10,9	26,0	6,5	5,7
28	Hütten, Jugendherbergen u. Ä.	9	-10,0	783	-1,5	37,1	2,2	2,2
29	Vorsorge- und Reha-Kliniken	6	+20,0	769	+6,1	78,4	33,2	-
30	Campingplätze	10	+11,1	.	.	.	5,7	3,5
31	Kneippheilstädter	206	-2,4	8 411	+0,4	50,7	5,1	3,5
32	Hotels	53	+1,9	2 630	+1,5	48,9	2,8	3,1
33	Gasthöfe	37	-5,1	732	-2,3	35,2	3,7	3,7
34	Pensionen	46	+4,5	674	+0,1	36,8	4,7	4,3
35	Hotels garnis	10	-9,1	201	-3,4	20,0	1,9	1,8
36	Erholungs-, Ferien- und Schulungsheime und Boardinghouses	9	-	631	+0,6	37,8	3,2	4,0
37	Ferienhäuser, -wohnungen, -zentren	33	-5,7	869	+13,0	41,1	6,2	5,1
38	Hütten, Jugendherbergen u. Ä.	4	-	306	-8,9	39,2	2,5	1,1
39	Vorsorge- und Reha-Kliniken	13	-7,1	2 368	-2,5	.	.	.
40	Campingplätze	1	-66,7
41	Heilbäder zusammen	939	-3,2	49 458	-2,2	44,6	4,6	2,5
42	Hotels	279	-0,4	15 502	+0,4	41,5	2,2	2,2
43	Gasthöfe	87	-6,5	1 638	-4,3	27,5	3,2	3,4
44	Pensionen	227	-5,0	4 622	-6,5	33,6	5,4	3,6
45	Hotels garnis	61	-3,2	3 043	-0,1	38,2	1,9	1,7
46	Erholungs-, Ferien- und Schulungsheime und Boardinghouses	63	-6,0	4 344	-5,4	41,5	3,9	4,4
47	Ferienhäuser, -wohnungen, -zentren	103	-2,8	4 345	-2,5	36,0	6,7	5,2
48	Hütten, Jugendherbergen u. Ä.	26	-3,7	1 998	-2,5	32,5	2,3	1,9
49	Vorsorge- und Reha-Kliniken	71	-2,7	13 966	-2,6	81,1	23,5	26,3
50	Campingplätze	22	-	.	.	.	3,6	2,5

stätten nach Gemeindegruppen und Betriebsarten
2006

Ankünfte				Übernachtungen				Lfd. Nr.
aller Gäste	Veränderung ¹⁾	ausländischer Gäste	Veränderung ¹⁾	aller Gäste	Veränderung ¹⁾	ausländischer Gäste	Veränderung ¹⁾	
83 532	-0,4	12 766	+5,1	442 176	-0,6	24 752	-1,4	1
43 730	-1,2	8 565	+1,9	90 452	-3,7	16 343	-3,4	2
482	-14,1	60	+114,3	1 190	-9,2	215	+338,8	3
4 810	-3,1	55	-11,3	32 323	-4,0	179	-14,4	4
13 197	+0,2	3 171	+18,3	24 875	-2,6	5 566	+3,0	5
4 394	-15,1	89	+48,3	17 685	+6,9	426	+6,2	6
305	+1,3	7	-	3 981	+53,2	50	-43,2	7
2 774	+2,3	460	-23,2	6 209	-9,7	852	-11,1	8
11 822	+4,9	25	-16,7	262 032	+0,3	619	-3,9	9
2 018	+39,1	334	+20,6	3 429	+14,9	502	+16,7	10
29 683	-6,6	5 854	+23,0	111 221	-3,3	19 328	+29,4	11
13 489	-0,1	4 112	+37,3	32 526	-4,6	11 845	+46,3	12
824	-9,4	143	+19,2	2 775	-9,5	476	+13,1	13
1 717	+2,0	232	+68,1	5 354	-8,7	739	+88,0	14
2 644	+9,8	12	x	6 480	+10,1	20	x	15
5 185	-13,6	15	x	19 241	-9,0	15	x	16
4 078	-28,1	1 141	-18,1	26 206	-2,4	5 758	-0,4	17
533	-27,9	7	-	1 197	-31,8	7	-36,4	18
.	19
.	20
33 531	+20,0	6 789	+61,7	100 495	+14,0	15 666	+30,5	21
19 440	+36,2	5 301	+81,8	35 547	+11,9	10 539	+33,2	22
947	-11,9	110	-30,4	1 992	-17,8	232	-47,4	23
638	+1,4	21	+133,3	1 815	+8,7	84	+250,0	24
2 278	+23,3	383	-20,9	3 447	+10,0	551	-19,3	25
2 454	-24,9	51	-17,7	11 444	-13,3	258	-53,2	26
1 116	-2,5	438	+43,6	7 228	+9,4	2 480	+47,8	27
4 116	+6,6	119	+40,0	9 013	-3,3	259	+16,1	28
563	+1,1	-	-	18 681	+8,8	-	-	29
1 979	+54,7	366	+104,5	11 328	+301,4	1 263	+157,8	30
26 049	-6,5	2 532	+2,6	132 974	-2,7	8 798	-5,3	31
14 221	-4,8	1 518	-8,2	39 906	-7,8	4 633	-23,3	32
2 150	-13,4	350	+13,6	7 989	-11,8	1 312	+12,7	33
1 645	-6,4	183	+36,6	7 686	+1,4	780	+16,2	34
660	+4,6	84	-28,8	1 248	-6,2	148	-26,0	35
2 222	-0,9	70	+6,1	7 143	-4,5	282	+15,1	36
1 774	-1,2	268	+61,4	11 057	+14,2	1 356	+69,1	37
1 506	-17,3	42	x	3 722	-22,3	47	x	38
.	39
.	40
172 795	+0,8	27 941	+18,5	786 866	+0,3	68 544	+11,8	41
90 880	+4,5	19 496	+22,1	198 431	-2,3	43 360	+11,3	42
4 403	-12,4	663	+8,0	13 946	-12,0	2 235	+7,7	43
8 810	-2,5	491	+43,1	47 178	-3,3	1 782	+37,4	44
18 779	+4,0	3 650	+11,1	36 050	+0,4	6 285	-	45
14 255	-14,6	225	+19,7	55 513	-4,9	981	-18,0	46
7 273	-18,4	1 854	-0,9	48 472	+6,0	9 644	+15,5	47
8 929	-2,3	628	-9,8	20 141	-11,4	1 165	-2,8	48
14 919	+2,5	32	-34,7	350 961	+1,0	841	+4,1	49
4 547	+48,5	902	+60,5	16 174	+140,8	2 251	+96,1	50

Noch: **2.2 Kapazität und Leistung der Beherbergungs****Oktober**

Lfd. Nr.	Gemeindeguppe Betriebsart	Betriebe		Betten			Mittlere Aufenthaltsdauer ³⁾	
		geöffnete	Veränderung ¹⁾	angebotene	Veränderung ¹⁾	mittlere Auslastung ²⁾	aller Gäste	ausländischer Gäste
51	Luftkurorte	350	-2,5	12 327	-3,0	25,1	3,0	2,5
52	Hotels	112	-	4 220	-0,9	32,8	2,1	2,2
53	Gasthöfe	47	-6,0	768	-11,5	17,2	2,3	1,9
54	Pensionen	62	-8,8	1 363	-6,9	40,9	4,5	3,7
55	Hotels garnis	8	-11,1	174	-7,0	25,0	2,0	1,8
56	Erholungs-, Ferien- und Schulungsheime und Boardinghouses	29	-	2 316	-0,4	35,3	2,7	7,0
57	Ferienhäuser, -wohnungen, -zentren	43	+2,4	1 000	-8,2	25,6	5,3	7,2
58	Hütten, Jugendherbergen u. Ä.	23	-	1 450	-1,6	36,6	2,5	1,9
59	Vorsorge- und Reha-Kliniken	5	-	1 036	-0,2	71,5	18,6	21,0
60	Campingplätze	21	-	.	.	.	2,3	2,2
61	Erholungsorte	356	-	15 604	-0,9	27,4	2,8	3,2
62	Hotels	116	+0,9	4 850	-0,7	34,0	2,1	2,6
63	Gasthöfe	45	-8,2	739	-10,3	20,7	2,1	2,4
64	Pensionen	44	-2,2	943	-5,1	30,2	3,6	2,8
65	Hotels garnis	18	+20,0	477	+13,3	28,7	1,7	1,9
66	Erholungs-, Ferien- und Schulungsheime und Boardinghouses	48	-2,0	3 806	-4,7	44,4	2,9	1,8
67	Ferienhäuser, -wohnungen, -zentren	31	+6,9	1 540	+8,5	25,2	7,0	12,5
68	Hütten, Jugendherbergen u. Ä.	26	+4,0	2 677	+1,3	43,3	2,5	2,1
69	Vorsorge- und Reha-Kliniken	4	-	572	-	70,5	12,2	11,7
70	Campingplätze	24	-4,0	.	.	.	3,6	2,9
71	Sonstige Gemeinden	3 610	-0,9	200 144	+0,7	34,9	2,0	2,1
72	Hotels	1 702	-1,1	108 157	+1,6	39,1	1,7	1,9
73	Gasthöfe	332	-4,0	5 134	-4,0	21,5	2,3	2,8
74	Pensionen	142	+0,7	3 451	+1,9	34,2	3,7	3,5
75	Hotels garnis	834	-0,8	41 468	+0,3	41,6	1,9	2,2
76	Erholungs-, Ferien- und Schulungsheime und Boardinghouses	242	-0,8	21 930	-1,5	37,6	2,8	3,5
77	Ferienhäuser, -wohnungen, -zentren	83	-	6 037	+1,0	48,8	4,1	4,3
78	Hütten, Jugendherbergen u. Ä.	131	+0,8	10 648	+1,1	41,5	2,3	2,0
79	Vorsorge- und Reha-Kliniken	22	+4,8	3 319	-2,1	72,5	26,0	23,3
80	Campingplätze	122	+4,3	.	.	.	3,2	3,4
81	Nordrhein-Westfalen	5 255	-1,4	277 533	-0,1	35,5	2,3	2,2
82	Hotels	2 209	-0,9	132 729	+1,3	39,0	1,8	2,0
83	Gasthöfe	511	-5,0	8 279	-5,4	22,2	2,4	2,9
84	Pensionen	475	-3,7	10 379	-3,8	34,4	4,4	3,5
85	Hotels garnis	921	-0,8	45 162	+0,4	41,2	1,9	2,2
86	Erholungs-, Ferien- und Schulungsheime und Boardinghouses	382	-1,8	32 396	-2,3	38,7	2,9	3,3
87	Ferienhäuser, -wohnungen, -zentren	260	-	12 922	-0,1	39,9	4,9	5,2
88	Hütten, Jugendherbergen u. Ä.	206	+0,5	16 773	+0,5	40,3	2,3	2,0
89	Vorsorge- und Reha-Kliniken	102	-1,0	18 893	-2,3	78,7	23,0	22,9
90	Campingplätze	189	+2,2	.	.	.	3,2	2,9

stätten nach Gemeindegruppen und Betriebsarten

2006

Ankünfte				Übernachtungen				Lfd. Nr.
aller Gäste	Veränderung ¹⁾	ausländischer Gäste	Veränderung ¹⁾	aller Gäste	Veränderung ¹⁾	ausländischer Gäste	Veränderung ¹⁾	
47 231	-2,3	4 307	-11,7	141 605	-5,3	10 571	-18,1	51
20 718	+2,9	3 185	-6,4	42 847	+1,6	7 041	-8,0	52
1 770	-20,4	180	-14,7	4 089	-26,6	338	-42,0	53
3 704	-2,6	216	-17,2	16 847	-4,4	792	-12,3	54
665	-5,4	169	-26,5	1 350	+6,5	311	-4,9	55
9 424	-19,4	50	-64,5	25 367	-19,5	352	-56,9	56
1 492	-6,6	113	-13,7	7 930	-7,9	814	-26,6	57
6 604	+15,3	117	+6,4	16 433	+2,8	226	-1,7	58
1 237	-0,7	4	x	22 974	-2,0	84	-13,4	59
1 617	+33,1	273	-30,2	3 768	+12,7	613	-48,6	60
68 167	-1,0	7 014	+6,8	188 011	-4,8	22 606	+32,1	61
24 330	-0,6	4 268	-2,2	51 046	+2,4	11 144	+8,3	62
2 195	-6,9	366	-1,9	4 640	-4,9	888	+2,3	63
2 338	-14,2	153	-8,9	8 528	-14,8	433	+7,2	64
2 399	+14,7	539	+6,1	4 136	+12,8	1 016	-3,4	65
17 817	+2,2	609	+42,0	52 125	-6,0	1 079	-44,4	66
1 713	-33,7	514	+242,7	11 986	-26,9	6 440	x	67
14 363	+3,1	138	-32,7	35 892	-1,1	293	-23,1	68
1 028	+22,5	9	+12,5	12 509	+2,0	105	+36,4	69
1 984	-17,2	418	+13,9	7 149	-17,8	1 208	+7,5	70
1 253 800	+2,9	270 052	+7,3	2 504 801	+0,9	564 935	+1,5	71
760 054	+2,9	184 387	+9,3	1 310 754	+0,8	359 306	+3,6	72
15 010	+7,6	1 166	-7,6	33 960	+11,6	3 310	+2,0	73
9 603	-	765	+10,7	35 521	-3,5	2 693	-5,8	74
283 070	+2,9	67 808	+5,3	534 153	+2,1	150 834	-0,5	75
90 864	-3,7	3 509	-22,0	254 899	-5,0	12 251	-23,4	76
22 408	+3,7	4 399	+2,5	91 256	+2,4	18 836	+3,8	77
59 520	+9,7	6 789	-2,4	136 724	+4,8	13 477	-9,3	78
2 859	+4,8	3	+200,0	74 469	+3,8	70	+133,3	79
10 412	+18,6	1 226	+34,6	33 065	+0,5	4 158	+28,9	80
1 541 993	+2,3	309 314	+7,9	3 621 283	+0,2	666 656	+2,9	81
895 982	+3,0	211 336	+9,9	1 603 078	+0,5	420 851	+4,2	82
23 378	-0,8	2 375	-3,5	56 635	-0,2	6 771	-	83
24 455	-2,8	1 625	+11,1	108 074	-4,6	5 700	+4,4	84
304 913	+3,0	72 166	+5,5	575 689	+2,0	158 446	-0,5	85
132 360	-5,6	4 393	-16,4	387 904	-6,2	14 663	-26,5	86
32 886	-5,3	6 880	+6,8	159 644	-0,1	35 734	+25,1	87
89 416	+7,6	7 672	-3,7	209 190	+1,8	15 161	-9,1	88
20 043	+3,4	48	-17,2	460 913	+1,3	1 100	+8,7	89
18 560	+20,1	2 819	+26,4	60 156	+16,5	8 230	+23,0	90

2.3 Kapazität und Leistung der Beherbergungs

Oktober

Lfd. Nr.	Reisegebiet Betriebsart	Betriebe		Betten			Mittlere Aufenthaltsdauer ³⁾	
		geöffnete	Veränderung ¹⁾	angebotene	Veränderung ¹⁾	mittlere Auslastung ²⁾	aller Gäste	ausländischer Gäste
1	Eifel und Region Aachen	404	+2,0	17 300	+1,1	29,4	2,5	2,3
2	Hotels	173	+4,8	7 070	+6,8	36,9	1,9	2,0
3	Gasthöfe	28	-6,7	393	+0,8	19,0	2,5	2,2
4	Pensionen	21	-16,0	381	-17,9	27,1	3,3	2,4
5	Hotels garnis	51	+2,0	2 177	+2,9	37,7	1,8	1,8
6	Erholungs-, Ferien- und Schulungsheime und Boardinghouses	45	-6,3	2 638	-8,1	39,3	3,5	4,5
7	Ferienhäuser, -wohnungen, -zentren	29	+20,8	1 527	+7,4	26,1	7,2	8,9
8	Hütten, Jugendherbergen u. Ä.	24	+9,1	2 099	+0,9	47,7	2,6	1,6
9	Vorsorge- und Reha-Kliniken	7	-12,5	1 015	-12,3	71,5	20,4	20,4
10	Campingplätze	26	+8,3	.	.	.	2,4	2,1
11	Niederrhein	501	-1,4	25 173	+1,3	28,8	2,0	2,0
12	Hotels	246	-0,8	14 837	+1,7	35,5	1,8	2,0
13	Gasthöfe	44	-10,2	755	-5,5	22,1	2,1	2,2
14	Pensionen	20	+11,1	457	+14,8	.	.	.
15	Hotels garnis	109	+1,9	4 328	-0,3	35,2	2,0	2,3
16	Erholungs-, Ferien- und Schulungsheime und Boardinghouses	29	-6,5	2 402	-2,5	43,7	2,6	2,1
17	Ferienhäuser, -wohnungen, -zentren	8	-	251	+5,9	40,8	4,4	9,5
18	Hütten, Jugendherbergen u. Ä.	23	+4,5	1 891	+6,2	47,4	2,6	2,1
19	Vorsorge- und Reha-Kliniken	2	-	252	+5,0	.	.	.
20	Campingplätze	20	-13,0	.	.	.	3,2	4,2
21	Münsterland	537	-1,6	21 922	-2,4	26,7	2,1	2,1
22	Hotels	291	-1,7	11 487	-1,7	33,4	1,6	1,9
23	Gasthöfe	51	-3,8	783	-5,7	.	.	.
24	Pensionen	40	-	1 229	+1,5	37,9	4,1	4,1
25	Hotels garnis	43	-12,2	1 951	-9,9	38,5	1,7	2,0
26	Erholungs-, Ferien- und Schulungsheime und Boardinghouses	40	-4,8	4 578	-3,9	32,8	3,2	3,8
27	Ferienhäuser, -wohnungen, -zentren	31	+6,9	701	+4,9	35,7	5,0	8,6
28	Hütten, Jugendherbergen u. Ä.	15	+7,1	1 051	+4,6	42,9	2,2	1,8
29	Vorsorge- und Reha-Kliniken	1	-	142	-	.	.	.
30	Campingplätze	25	+13,6	.	.	.	5,1	3,0
31	Teutoburger Wald	895	-2,6	41 937	-2,7	36,6	3,7	2,3
32	Hotels	341	-1,4	15 620	-0,4	33,7	1,9	2,1
33	Gasthöfe	88	-4,3	1 310	-8,9	18,7	2,3	2,3
34	Pensionen	165	-8,3	3 963	-9,3	32,6	5,1	3,9
35	Hotels garnis	68	-1,4	3 000	+1,9	36,3	1,8	2,0
36	Erholungs-, Ferien- und Schulungsheime und Boardinghouses	59	-	3 693	-4,9	39,8	3,2	6,3
37	Ferienhäuser, -wohnungen, -zentren	59	-	2 338	-3,8	18,6	7,1	7,2
38	Hütten, Jugendherbergen u. Ä.	30	-3,2	2 329	+0,1	33,3	2,5	3,9
39	Vorsorge- und Reha-Kliniken	47	-2,1	9 684	-3,3	78,7	22,0	22,7
40	Campingplätze	38	+8,6	.	.	.	5,5	5,0
41	Sauerland	955	-2,7	42 333	-1,0	32,9	3,4	3,0
42	Hotels	297	-1,0	13 576	-0,4	38,4	2,2	2,5
43	Gasthöfe	155	-7,7	2 792	-8,8	24,3	2,7	3,0
44	Pensionen	176	-	3 346	+0,7	35,5	4,6	3,6
45	Hotels garnis	36	+2,9	1 579	+3,9	32,3	2,1	2,3
46	Erholungs-, Ferien- und Schulungsheime und Boardinghouses	73	-	6 662	-0,8	34,9	3,3	4,2
47	Ferienhäuser, -wohnungen, -zentren	114	-5,8	7 760	-1,0	49,9	4,6	4,5
48	Hütten, Jugendherbergen u. Ä.	52	-1,9	3 459	-0,9	25,8	2,4	1,5
49	Vorsorge- und Reha-Kliniken	21	-	3 159	-0,3	85,0	24,1	77,0
50	Campingplätze	31	-11,4	.	.	.	2,8	3,8
51	Siegerland-Wittgenstein	146	+2,8	5 720	+2,2	40,9	3,9	2,0
52	Hotels	59	+9,3	1 970	+7,8	39,0	1,8	1,9
53	Gasthöfe	27	-	380	-0,3	22,0	2,2	2,6
54	Pensionen	18	-5,3	255	-9,3	37,6	3,9	4,3
55	Hotels garnis	9	+12,5	205	-10,9	35,4	1,8	2,0
56	Erholungs-, Ferien- und Schulungsheime und Boardinghouses	12	+9,1	770	+5,6	.	.	.
57	Ferienhäuser, -wohnungen, -zentren	2	-	38	-2,6	.	.	.
58	Hütten, Jugendherbergen u. Ä.	3	-25,0	137	-10,5	19,6	2,6	2,0
59	Vorsorge- und Reha-Kliniken	10	-	1 965	+0,5	.	.	.
60	Campingplätze	6	-14,3	.	.	.	2,8	2,4

Noch: 2.3 Kapazität und Leistung der Beherbergungs

Oktober

Lfd. Nr.	Reisegebiet Betriebsart	Betriebe		Betten			Mittlere Aufenthaltsdauer ³⁾	
		geöffnete	Veränderung ¹⁾	angebotene	Veränderung ¹⁾	mittlere Auslastung ²⁾	aller Gäste	ausländischer Gäste
61	Bergisches Land	312	-2,2	16 115	-0,7	36,7	2,6	2,2
62	Hotels	160	-3,0	7 642	-1,0	33,7	1,8	2,0
63	Gasthöfe	15	-	201	-2,9	18,8	2,9	3,7
64	Pensionen	7	-	126	+5,9	25,7	3,4	2,8
65	Hotels garnis	49	-	2 011	-2,5	37,7	2,1	3,0
66	Erholungs-, Ferien- und Schulungsheime und Boardinghouses	40	-4,8	3 152	+1,6	36,3	2,6	3,4
67	Ferienhäuser, -wohnungen, -zentren	6	-	95	-2,1	21,5	3,4	2,1
68	Hütten, Jugendherbergen u. Ä.	17	-	1 462	-1,1	42,7	2,6	1,5
69	Vorsorge- und Reha-Kliniken	8	-	1 426	-0,7	91,5	24,9	23,0
70	Campingplätze	10	-	.	.	.	2,4	3,6
71	Bonn und Rhein-Sieg-Kreis	273	-2,8	16 591	-1,0	38,6	2,0	2,3
72	Hotels	120	-2,4	9 245	+0,6	39,8	1,8	2,1
73	Gasthöfe	30	-9,1	533	-6,2	20,1	2,3	5,8
74	Pensionen	5	-	93	-	50,1	3,1	5,6
75	Hotels garnis	72	-2,7	2 808	-1,4	40,9	1,9	2,4
76	Erholungs-, Ferien- und Schulungsheime und Boardinghouses	30	-3,2	3 142	-5,1	46,5	2,7	3,7
77	Ferienhäuser, -wohnungen, -zentren	1	-	16	+6,7	.	.	.
78	Hütten, Jugendherbergen u. Ä.	3	-25,0	581	-5,5	55,5	2,1	2,7
79	Vorsorge- und Reha-Kliniken	2	+100,0	173	+50,4	.	.	.
80	Campingplätze	10	+11,1	.	.	.	2,1	2,1
81	Köln und Region	366	-0,8	30 963	+2,4	46,5	1,8	2,0
82	Hotels	137	-2,8	17 666	+1,3	47,8	1,8	2,0
83	Gasthöfe	21	-	322	+4,5	.	.	.
84	Pensionen	8	-	221	+4,7	.	.	.
85	Hotels garnis	176	-	10 466	+4,8	49,0	1,9	2,2
86	Erholungs-, Ferien- und Schulungsheime und Boardinghouses	9	+12,5	964	+0,5	59,2	2,6	3,3
87	Ferienhäuser, -wohnungen, -zentren	2	-	34	-19,0	.	.	.
88	Hütten, Jugendherbergen u. Ä.	7	-	1 290	+0,8	.	.	.
89	Vorsorge- und Reha-Kliniken	-	-	-	-	-	-	-
90	Campingplätze	6	-
91	Düsseldorf und Kreis Mettmann	311	-1,3	25 886	+1,3	41,6	1,8	2,0
92	Hotels	113	-4,2	14 919	+2,2	42,9	1,6	1,8
93	Gasthöfe	6	+20,0	83	+31,7	24,2	2,2	1,8
94	Pensionen	6	-	100	-6,5	.	.	.
95	Hotels garnis	171	-	9 564	+0,9	42,0	2,0	2,3
96	Erholungs-, Ferien- und Schulungsheime und Boardinghouses	8	-	663	+2,6	.	.	.
97	Ferienhäuser, -wohnungen, -zentren	1	-	10	-16,7	.	.	.
98	Hütten, Jugendherbergen u. Ä.	4	-	547	-14,9	.	.	.
99	Vorsorge- und Reha-Kliniken	-	-	-	-	-	-	-
100	Campingplätze	2	-
101	Ruhrgebiet	555	+0,5	33 593	+1,5	37,6	1,9	2,1
102	Hotels	272	-	18 697	+3,5	41,3	1,7	2,0
103	Gasthöfe	46	+2,2	727	+2,7	27,3	2,7	5,0
104	Pensionen	9	-	208	-3,7	30,7	3,6	6,7
105	Hotels garnis	137	-2,1	7 073	-3,1	39,3	1,8	2,0
106	Erholungs-, Ferien- und Schulungsheime und Boardinghouses	37	+2,8	3 732	+0,3	38,7	2,6	3,1
107	Ferienhäuser, -wohnungen, -zentren	7	-	152	+10,1	33,2	4,7	30,5
108	Hütten, Jugendherbergen u. Ä.	28	+3,7	1 927	+4,8	34,0	2,1	2,0
109	Vorsorge- und Reha-Kliniken	4	-	1 077	-3,5	61,1	20,7	-
110	Campingplätze	15	+25,0	.	.	.	2,4	2,9
111	Nordrhein-Westfalen	5 255	-1,4	277 533	-0,1	35,5	2,3	2,2
112	Hotels	2 209	-0,9	132 729	+1,3	39,0	1,8	2,0
113	Gasthöfe	511	-5,0	8 279	-5,4	22,2	2,4	2,9
114	Pensionen	475	-3,7	10 379	-3,8	34,4	4,4	3,5
115	Hotels garnis	921	-0,8	45 162	+0,4	41,2	1,9	2,2
116	Erholungs-, Ferien- und Schulungsheime und Boardinghouses	382	-1,8	32 396	-2,3	38,7	2,9	3,3
117	Ferienhäuser, -wohnungen, -zentren	260	-	12 922	-0,1	39,9	4,9	5,2
118	Hütten, Jugendherbergen u. Ä.	206	+0,5	16 773	+0,5	40,3	2,3	2,0
119	Vorsorge- und Reha-Kliniken	102	-1,0	18 893	-2,3	78,7	23,0	22,9
120	Campingplätze	189	+2,2	.	.	.	3,2	2,9

stätten nach Reisegebieten und Betriebsarten

2006

Ankünfte				Übernachtungen				Lfd. Nr.
aller Gäste	Veränderung ¹⁾	ausländischer Gäste	Veränderung ¹⁾	aller Gäste	Veränderung ¹⁾	ausländischer Gäste	Veränderung ¹⁾	
79 106	+3,5	11 508	+5,7	201 931	+3,5	25 816	+3,8	61
44 331	+0,6	9 109	+7,6	79 827	-2,2	18 639	+2,0	62
398	+5,9	23	-45,2	1 172	+18,0	86	-54,0	63
297	+29,7	44	x	1 003	+4,9	123	+200,0	64
11 239	+1,3	1 721	-0,9	23 481	+9,8	5 146	+15,8	65
13 482	+12,9	448	-2,8	35 493	+7,7	1 504	+7,7	66
188	+12,6	13	-71,1	634	+11,0	27	-85,3	67
7 309	+7,8	128	+5,8	19 331	+10,5	193	-24,3	68
1 625	+10,5	1	-50,0	40 432	+5,6	23	-28,1	69
237	-13,5	21	+75,0	558	-33,4	75	+38,9	70
107 627	+4,2	15 637	-1,9	215 338	-2,4	35 499	-15,8	71
64 842	+4,4	10 714	+1,7	114 054	-2,9	22 072	-10,3	72
1 436	+36,9	83	+62,7	3 289	+22,4	480	+162,3	73
461	+14,1	38	+90,0	1 443	+21,0	213	+43,0	74
18 313	+3,4	3 262	-10,2	35 602	-1,5	7 757	-22,2	75
16 899	-3,2	917	-14,8	45 307	-10,7	3 348	-38,9	76
4 742	+8,6	580	+0,7	10 003	-0,1	1 538	-7,4	77
835	+361,3	43	-2,3	1 758	+215,6	91	-13,3	78
258 886	+3,4	80 186	+3,3	474 725	-0,6	163 969	-5,6	79
148 078	+0,9	50 085	+3,6	261 564	-2,6	98 637	-4,7	80
85 778	+6,9	23 930	+6,9	158 792	+1,9	51 655	-3,6	81
6 783	-13,8	1 520	-39,5	17 677	-8,8	5 037	-28,7	82
.	83
.	84
.	85
.	86
.	87
.	88
.	89
.	90
190 966	-3,0	66 049	+0,3	340 317	-3,7	130 630	-2,7	91
120 529	-3,2	44 418	-0,9	198 322	-4,5	80 759	-4,6	92
259	+304,7	71	x	579	+126,2	125	x	93
63 509	-0,6	20 633	+3,4	124 475	-1,9	47 540	+0,9	94
.	95
.	96
.	97
.	98
.	99
.	100
217 879	+8,0	34 279	+26,8	422 902	+8,3	70 684	+29,8	101
138 415	+7,6	24 497	+28,7	239 595	+9,2	49 644	+30,1	102
2 298	+3,5	95	-19,5	6 145	+31,8	475	+50,8	103
507	-22,0	64	x	1 824	-24,4	429	x	104
47 213	+5,7	8 845	+25,8	85 864	+6,4	18 085	+23,2	105
17 402	+21,3	302	+243,2	44 609	+8,7	931	x	106
334	+40,9	2	-	1 566	+65,9	61	x	107
9 613	+2,2	370	-45,7	20 304	+8,5	755	-18,1	108
978	+3,3	-	-	20 274	-	-	-	109
1 119	+70,8	104	+33,3	2 721	+19,2	304	+55,1	110
1 541 993	+2,3	309 314	+7,9	3 621 283	+0,2	666 656	+2,9	111
895 982	+3,0	211 336	+9,9	1 603 078	+0,5	420 851	+4,2	112
23 378	-0,8	2 375	-3,5	56 635	-0,2	6 771	-	113
24 455	-2,8	1 625	+11,1	108 074	-4,6	5 700	+4,4	114
304 913	+3,0	72 166	+5,5	575 689	+2,0	158 446	-0,5	115
132 360	-5,6	4 393	-16,4	387 904	-6,2	14 663	-26,5	116
32 886	-5,3	6 880	+6,8	159 644	-0,1	35 734	+25,1	117
89 416	+7,6	7 672	-3,7	209 190	+1,8	15 161	-9,1	118
20 043	+3,4	48	-17,2	460 913	+1,3	1 100	+8,7	119
18 560	+20,1	2 819	+26,4	60 156	+16,5	8 230	+23,0	120

2.4 Leistung der Beherbergungsstätten nach Reisegebieten und Herkunftsländern

Oktober 2006

Reisegebiet Herkunftsland (ständiger Wohnsitz)	Ankünfte		Übernachtungen			Mittlere Aufenthalts- dauer ³⁾
	aller Gäste	Verän- derung ¹⁾	aller Gäste	Verän- derung ¹⁾	Anteil ²⁾	
Eifel und Region Aachen	85 490	+0,5	216 263	-2,6	100	2,5
Bundesrepublik Deutschland	66 696	-2,4	172 236	-7,1	79,6	2,6
Ausland	18 794	+12,5	44 027	+20,0	20,4	2,3
Europa	16 448	+14,3	37 542	+25,5	85,3	2,3
EU-Länder	15 541	x	35 602	x	80,9	2,3
Belgien	4 065	+6,7	8 778	+15,4	19,9	2,2
Dänemark	283	+1,1	444	-3,1	1,0	1,6
Estland	25	x	65	x	0,1	2,6
Finnland	120	-7,0	193	-24,3	0,4	1,6
Frankreich	1 016	-17,8	1 592	-18,1	3,6	1,6
Griechenland	106	-17,2	305	-37,1	0,7	2,9
Irland, Republik	37	-30,2	58	-66,7	0,1	1,6
Italien	367	-10,3	783	-25,1	1,8	2,1
Lettland	41	x	65	x	0,1	1,6
Litauen	48	x	67	x	0,2	1,4
Luxemburg	175	+3,6	334	+13,2	0,8	1,9
Malta	-	-	-	-	-	-
Niederlande	5 024	+24,7	14 669	+61,9	33,3	2,9
Österreich	378	-4,3	802	-	1,8	2,1
Polen	566	+63,6	1 064	+65,5	2,4	1,9
Portugal	64	-9,9	236	-20,0	0,5	3,7
Schweden	264	-5,7	422	-18,5	1,0	1,6
Slowakische Republik	49	x	85	x	0,2	1,7
Slowenien	17	x	30	x	0,1	1,8
Spanien	365	+15,1	741	+8,0	1,7	2,0
Tschechische Republik	115	-4,2	258	+27,1	0,6	2,2
Ungarn	81	-6,9	198	-5,7	0,4	2,4
Vereinigtes Königreich	2 332	+40,8	4 397	+43,5	10,0	1,9
Zypern	3	x	16	x	-	5,3
Island	29	-37,0	59	-25,3	0,1	2,0
Norwegen	94	+22,1	149	-21,6	0,3	1,6
Russland	164	+22,4	460	-2,3	1,0	2,8
Schweiz	357	+5,0	669	-6,0	1,5	1,9
Ukraine	62	x	121	x	0,3	2,0
Türkei	96	-3,0	210	+1,4	0,5	2,2
sonstige europäische Länder	105	x	272	x	0,6	2,6
Afrika	75	+33,9	216	+22,0	0,5	2,9
Republik Südafrika	28	+21,7	107	+37,2	0,2	3,8
sonstige afrikanische Länder	47	+42,4	109	+10,1	0,2	2,3
Asien	1 103	+36,0	3 231	+23,8	7,3	2,9
Arabische Golfstaaten	72	+5,9	629	+47,7	1,4	8,7
Volksrepublik China und Hongkong	362	+41,4	819	+15,7	1,9	2,3
Indien	21	x	105	x	0,2	5,0
Israel	55	+22,2	297	+33,8	0,7	5,4
Japan	336	+83,6	689	+76,2	1,6	2,1
Südkorea	65	+80,6	205	+51,9	0,5	3,2
Taiwan	29	-25,6	61	-21,8	0,1	2,1
sonstige asiatische Länder	163	x	426	x	1,0	2,6
Amerika	920	+19,0	2 520	+20,3	5,7	2,7
Kanada	102	+8,5	225	-26,7	0,5	2,2
USA	665	+22,0	1 911	+45,3	4,3	2,9
Mittelamerika und Karibik	19	-52,5	48	-64,7	0,1	2,5
Brasilien	92	+61,4	198	-22,4	0,4	2,2
sonstige südamerikanische Länder	42	+13,5	138	+68,3	0,3	3,3
Australien	55	x	136	x	0,3	2,5
Neuseeland und Ozeanien	3	x	8	x	-	2,7
Ohne Angabe	190	-66,3	374	-76,7	0,8	2,0

1) Veränderung gegenüber dem Vorjahresmonat in % – 2) Bei Übernachtungen von Gästen aus der Bundesrepublik Deutschland und dem Ausland: Anteil an allen Übernachtungen im Bundesgebiet; sonst: Anteil an allen Übernachtungen am Ausland zusammen. – 3) mittlere Aufenthaltsdauer in Tagen = Übernachtungen / Ankünfte

Noch: 2.4 Leistung der Beherbergungsstätten nach Reisegebieten und Herkunftsländern

Oktober 2006

Reisegebiet Herkunftsland (ständiger Wohnsitz)	Ankünfte		Übernachtungen			Mittlere Aufenthalts- dauer ³⁾
	aller Gäste	Verän- derung ¹⁾	aller Gäste	Verän- derung ¹⁾	Anteil ²⁾	
Niederrhein	145 521	+1,4	294 065	+1,2	100	2,0
Bundesrepublik Deutschland	116 906	-0,7	236 159	+1,1	80,3	2,0
Ausland	28 615	+10,6	57 906	+2,0	19,7	2,0
Europa	23 442	+12,2	44 871	+8,4	77,5	1,9
EU-Länder	20 904	x	38 921	x	67,2	1,9
Belgien	1 242	+23,3	2 049	+11,1	3,5	1,6
Dänemark	900	+37,6	2 027	+87,5	3,5	2,3
Estland	22	x	42	x	0,1	1,9
Finnland	143	+33,6	288	+34,0	0,5	2,0
Frankreich	1 441	+9,2	2 436	+0,3	4,2	1,7
Griechenland	145	-44,0	411	-50,7	0,7	2,8
Irland, Republik	241	-35,7	482	-12,2	0,8	2,0
Italien	1 123	-0,8	2 785	+11,6	4,8	2,5
Lettland	24	x	38	x	0,1	1,6
Litauen	27	x	62	x	0,1	2,3
Luxemburg	172	+164,6	291	+64,4	0,5	1,7
Malta	11	x	37	x	0,1	3,4
Niederlande	9 628	+15,7	15 503	+6,5	26,8	1,6
Österreich	796	-1,0	1 859	+7,6	3,2	2,3
Polen	585	+3,7	1 309	-8,5	2,3	2,2
Portugal	161	+37,6	310	+16,5	0,5	1,9
Schweden	532	+48,6	884	+21,1	1,5	1,7
Slowakische Republik	97	x	332	x	0,6	3,4
Slowenien	51	x	102	x	0,2	2,0
Spanien	762	+33,0	1 817	+29,3	3,1	2,4
Tschechische Republik	367	+10,5	827	+15,8	1,4	2,3
Ungarn	189	-0,5	373	-20,8	0,6	2,0
Vereinigtes Königreich	2 245	+8,3	4 657	+7,4	8,0	2,1
Zypern	-	-	-	-	-	-
Island	13	+8,3	16	-40,7	-	1,2
Norwegen	210	+11,7	471	+24,9	0,8	2,2
Russland	440	+36,2	1 320	+17,8	2,3	3,0
Schweiz	1 009	-11,6	1 825	-4,0	3,2	1,8
Ukraine	25	x	103	x	0,2	4,1
Türkei	351	-19,7	742	-13,6	1,3	2,1
sonstige europäische Länder	490	x	1 473	x	2,5	3,0
Afrika	159	+45,9	395	+14,5	0,7	2,5
Republik Südafrika	51	+8,5	147	-5,2	0,3	2,9
sonstige afrikanische Länder	108	+74,2	248	+30,5	0,4	2,3
Asien	1 365	+0,2	4 091	-24,0	7,1	3,0
Arabische Golfstaaten	53	+17,8	295	+78,8	0,5	5,6
Volksrepublik China und Hongkong	467	+2,2	1 192	-49,2	2,1	2,6
Indien	45	x	263	x	0,5	5,8
Israel	84	+12,0	232	+19,6	0,4	2,8
Japan	297	+17,4	726	-6,3	1,3	2,4
Südkorea	114	+72,7	383	+74,1	0,7	3,4
Taiwan	44	-65,9	138	-70,1	0,2	3,1
sonstige asiatische Länder	261	x	862	x	1,5	3,3
Amerika	1 845	+50,2	5 279	+25,5	9,1	2,9
Kanada	141	+41,0	408	+38,8	0,7	2,9
USA	1 486	+64,7	4 179	+33,6	7,2	2,8
Mittelamerika und Karibik	23	-32,4	115	+11,7	0,2	5,0
Brasilien	104	+19,5	297	+16,0	0,5	2,9
sonstige südamerikanische Länder	91	-13,3	280	-34,4	0,5	3,1
Australien	50	x	138	x	0,2	2,8
Neuseeland und Ozeanien	52	x	103	x	0,2	2,0
Ohne Angabe	1 702	-7,1	3 029	-31,3	5,2	1,8

Noch: 2.4 Leistung der Beherbergungsstätten nach Reisegebieten und Herkunftsländern

Oktober 2006

Reisegebiet Herkunftsland (ständiger Wohnsitz)	Ankünfte		Übernachtungen			Mittlere Aufenthalts- dauer ³⁾
	aller Gäste	Verän- derung ¹⁾	aller Gäste	Verän- derung ¹⁾	Anteil ²⁾	
Münsterland	117 299	+4,4	246 852	+1,8	100	2,1
Bundesrepublik Deutschland	105 022	+2,6	221 430	-0,2	89,7	2,1
Ausland	12 277	+22,0	25 422	+22,3	10,3	2,1
Europa	9 998	+20,3	20 329	+20,6	80,0	2,0
EU-Länder	8 886	x	17 958	x	70,6	2,0
Belgien	671	+26,8	1 167	+27,0	4,6	1,7
Dänemark	811	-3,9	926	-14,6	3,6	1,1
Estland	23	x	80	x	0,3	3,5
Finnland	91	+4,6	128	+2,4	0,5	1,4
Frankreich	497	+7,1	904	+1,3	3,6	1,8
Griechenland	48	-36,0	125	-62,0	0,5	2,6
Irland, Republik	27	-12,9	42	-4,5	0,2	1,6
Italien	353	+31,2	615	+31,1	2,4	1,7
Lettland	16	x	35	x	0,1	2,2
Litauen	16	x	46	x	0,2	2,9
Luxemburg	57	-9,5	96	-4,0	0,4	1,7
Malta	1	x	1	x	-	1,0
Niederlande	3 431	+34,0	6 984	+37,2	27,5	2,0
Österreich	421	+25,3	861	+31,5	3,4	2,0
Polen	523	+12,7	1 668	+0,9	6,6	3,2
Portugal	52	+108,0	88	+25,7	0,3	1,7
Schweden	347	+8,1	437	-9,7	1,7	1,3
Slowakische Republik	77	x	190	x	0,7	2,5
Slowenien	33	x	101	x	0,4	3,1
Spanien	234	-10,0	464	+3,1	1,8	2,0
Tschechische Republik	130	+1,6	251	-7,7	1,0	1,9
Ungarn	89	-3,3	400	+77,0	1,6	4,5
Vereinigtes Königreich	938	+25,6	2 349	+50,4	9,2	2,5
Zypern	-	-	-	-	-	-
Island	10	+150,0	25	+66,7	0,1	2,5
Norwegen	108	+10,2	169	-18,0	0,7	1,6
Russland	290	+36,8	831	+12,0	3,3	2,9
Schweiz	344	-13,4	712	-14,2	2,8	2,1
Ukraine	75	x	153	x	0,6	2,0
Türkei	71	+6,0	119	-20,1	0,5	1,7
sonstige europäische Länder	214	x	362	x	1,4	1,7
Afrika	25	-3,8	57	-	0,2	2,3
Republik Südafrika	8	-20,0	22	+29,4	0,1	2,8
sonstige afrikanische Länder	17	+6,3	35	-12,5	0,1	2,1
Asien	491	+53,0	1 302	+44,8	5,1	2,7
Arabische Golfstaaten	50	+56,3	95	-1,0	0,4	1,9
Volksrepublik China und Hongkong	130	+103,1	393	+81,9	1,5	3,0
Indien	86	x	216	x	0,8	2,5
Israel	20	-20,0	35	-18,6	0,1	1,8
Japan	96	+2,1	215	+4,9	0,8	2,2
Südkorea	31	-13,9	70	+2,9	0,3	2,3
Taiwan	13	+225,0	18	+125,0	0,1	1,4
sonstige asiatische Länder	65	x	260	x	1,0	4,0
Amerika	668	+4,4	1 847	+13,9	7,3	2,8
Kanada	52	-5,5	122	-30,7	0,5	2,3
USA	543	+7,5	1 553	+19,5	6,1	2,9
Mittelamerika und Karibik	9	-	31	+181,8	0,1	3,4
Brasilien	47	-7,8	105	+5,0	0,4	2,2
sonstige südamerikanische Länder	17	-15,0	36	+2,9	0,1	2,1
Australien	40	x	68	x	0,3	1,7
Neuseeland und Ozeanien	7	x	14	x	0,1	2,0
Ohne Angabe	1 048	+57,1	1 805	+53,2	7,1	1,7

Noch: 2.4 Leistung der Beherbergungsstätten nach Reisegebieten und Herkunftsländern

Oktober 2006

Reisegebiet Herkunftsland (ständiger Wohnsitz)	Ankünfte		Übernachtungen			Mittlere Aufenthalts- dauer ³⁾
	aller Gäste	Verän- derung ¹⁾	aller Gäste	Verän- derung ¹⁾	Anteil ²⁾	
Teutoburger Wald	154 370	+1,0	573 842	-0,5	100	3,7
Bundesrepublik Deutschland	138 946	+1,0	539 107	-0,2	93,9	3,9
Ausland	15 424	+1,2	34 735	-5,6	6,1	2,3
Europa	12 289	-3,2	28 528	-7,6	82,1	2,3
EU-Länder	10 438	x	24 985	x	71,9	2,4
Belgien	564	+4,8	954	+5,2	2,7	1,7
Dänemark	537	+10,7	1 131	+16,6	3,3	2,1
Estland	14	x	20	x	0,1	1,4
Finnland	170	+36,0	294	+47,7	0,8	1,7
Frankreich	836	-13,4	1 356	-23,0	3,9	1,6
Griechenland	155	+70,3	338	-5,3	1,0	2,2
Irland, Republik	76	-12,6	156	-22,0	0,4	2,1
Italien	592	-8,8	1 071	-10,1	3,1	1,8
Lettland	15	x	52	x	0,1	3,5
Litauen	72	x	177	x	0,5	2,5
Luxemburg	51	-45,2	70	-47,8	0,2	1,4
Malta	1	x	1	x	-	1,0
Niederlande	2 919	-8,5	8 562	-14,9	24,6	2,9
Österreich	484	-14,5	1 023	-15,2	2,9	2,1
Polen	794	-7,4	2 562	-6,4	7,4	3,2
Portugal	107	+15,1	167	-37,0	0,5	1,6
Schweden	294	-33,2	473	-38,3	1,4	1,6
Slowakische Republik	110	x	239	x	0,7	2,2
Slowenien	26	x	52	x	0,1	2,0
Spanien	260	-45,7	715	-32,6	2,1	2,8
Tschechische Republik	369	+16,4	740	-13,7	2,1	2,0
Ungarn	102	+21,4	364	+165,7	1,0	3,6
Vereinigtes Königreich	1 890	+4,1	4 468	+8,1	12,9	2,4
Zypern	-	-	-	-	-	-
Island	6	-60,0	23	+35,3	0,1	3,8
Norwegen	131	-20,6	233	-21,0	0,7	1,8
Russland	770	+19,8	1 321	+1,7	3,8	1,7
Schweiz	557	+10,5	983	+7,4	2,8	1,8
Ukraine	57	x	204	x	0,6	3,6
Türkei	140	-33,0	259	-44,4	0,7	1,9
sonstige europäische Länder	190	x	520	x	1,5	2,7
Afrika	56	-11,1	165	-20,7	0,5	2,9
Republik Südafrika	25	+127,3	55	+3,8	0,2	2,2
sonstige afrikanische Länder	31	-40,4	110	-29,0	0,3	3,5
Asien	753	+21,8	1 984	+22,6	5,7	2,6
Arabische Golfstaaten	37	-24,5	83	-23,1	0,2	2,2
Volksrepublik China und Hongkong	138	+16,0	385	-11,3	1,1	2,8
Indien	104	x	298	x	0,9	2,9
Israel	21	-22,2	61	-18,7	0,2	2,9
Japan	214	+33,8	672	+118,9	1,9	3,1
Südkorea	41	+13,9	82	-16,3	0,2	2,0
Taiwan	24	-4,0	56	-	0,2	2,3
sonstige asiatische Länder	174	x	347	x	1,0	2,0
Amerika	768	-0,1	1 815	-9,2	5,2	2,4
Kanada	74	-6,3	191	+5,5	0,5	2,6
USA	593	+4,8	1 234	-13,8	3,6	2,1
Mittelamerika und Karibik	42	+110,0	137	+16,1	0,4	3,3
Brasilien	34	-40,4	122	-2,4	0,4	3,6
sonstige südamerikanische Länder	25	-46,8	131	-8,4	0,4	5,2
Australien	52	x	119	x	0,3	2,3
Neuseeland und Ozeanien	11	x	32	x	0,1	2,9
Ohne Angabe	1 495	+62,5	2 092	+27,6	6,0	1,4

Noch: 2.4 Leistung der Beherbergungsstätten nach Reisegebieten und Herkunftsländern

Oktober 2006

Reisegebiet Herkunftsland (ständiger Wohnsitz)	Ankünfte		Übernachtungen			Mittlere Aufenthalts- dauer ³⁾
	aller Gäste	Verän- derung ¹⁾	aller Gäste	Verän- derung ¹⁾	Anteil ²⁾	
Sauerland	162 981	-1,3	548 693	-2,5	100	3,4
Bundesrepublik Deutschland	139 032	-4,7	475 890	-5,0	86,7	3,4
Ausland	23 949	+24,5	72 803	+17,5	13,3	3,0
Europa	22 738	+26,1	70 075	+17,9	96,3	3,1
EU-Länder	21 921	x	67 587	x	92,8	3,1
Belgien	2 383	+19,7	6 829	+32,1	9,4	2,9
Dänemark	198	+11,9	555	+12,6	0,8	2,8
Estland	3	x	5	x	-	1,7
Finnland	79	+107,9	127	+32,3	0,2	1,6
Frankreich	362	+25,3	704	+36,4	1,0	1,9
Griechenland	36	+56,5	78	+100,0	0,1	2,2
Irland, Republik	84	+5,0	234	-4,1	0,3	2,8
Italien	203	-6,9	380	-13,8	0,5	1,9
Lettland	-	-	-	-	-	-
Litauen	11	x	25	x	-	2,3
Luxemburg	34	-24,4	100	-42,9	0,1	2,9
Malta	-	-	-	-	-	-
Niederlande	14 334	+9,0	50 849	+13,1	69,8	3,5
Österreich	232	-19,2	514	-13,8	0,7	2,2
Polen	2 723	x	3 877	+37,4	5,3	1,4
Portugal	28	+27,3	77	+37,5	0,1	2,8
Schweden	201	+7,5	324	-19,0	0,4	1,6
Slowakische Republik	32	x	66	x	0,1	2,1
Slowenien	16	x	19	x	-	1,2
Spanien	151	+13,5	341	+29,7	0,5	2,3
Tschechische Republik	262	+69,0	742	+73,8	1,0	2,8
Ungarn	60	-24,1	165	-17,9	0,2	2,8
Vereinigtes Königreich	489	+43,0	1 576	+114,7	2,2	3,2
Zypern	-	-	-	-	-	-
Island	3	+200,0	12	+140,0	-	4,0
Norwegen	61	+29,8	111	+48,0	0,2	1,8
Russland	113	+232,4	215	+225,8	0,3	1,9
Schweiz	411	+30,9	1 558	+15,9	2,1	3,8
Ukraine	15	x	29	x	-	1,9
Türkei	72	+80,0	148	+59,1	0,2	2,1
sonstige europäische Länder	142	x	415	x	0,6	2,9
Afrika	7	-36,4	15	-59,5	-	2,1
Republik Südafrika	2	-	3	-76,9	-	1,5
sonstige afrikanische Länder	5	-44,4	12	-50,0	-	2,4
Asien	248	+19,8	600	+10,1	0,8	2,4
Arabische Golfstaaten	8	-61,9	33	+10,0	-	4,1
Volksrepublik China und Hongkong	80	-11,1	263	-5,7	0,4	3,3
Indien	11	x	26	x	-	2,4
Israel	6	-14,3	9	-40,0	-	1,5
Japan	59	+37,2	95	+3,3	0,1	1,6
Südkorea	40	+207,7	64	+190,9	0,1	1,6
Taiwan	14	+16,7	19	-65,5	-	1,4
sonstige asiatische Länder	30	x	91	x	0,1	3,0
Amerika	518	+103,1	1 280	+110,9	1,8	2,5
Kanada	136	+385,7	346	+229,5	0,5	2,5
USA	259	+34,9	639	+55,1	0,9	2,5
Mittelamerika und Karibik	70	+483,3	169	x	0,2	2,4
Brasilien	37	+270,0	96	+95,9	0,1	2,6
sonstige südamerikanische Länder	16	+23,1	30	+87,5	-	1,9
Australien	29	x	60	x	0,1	2,1
Neuseeland und Ozeanien	4	x	20	x	-	5,0
Ohne Angabe	405	-39,3	753	-35,1	1,0	1,9

Noch: 2.4 Leistung der Beherbergungsstätten nach Reisegebieten und Herkunftsländern

Oktober 2006

Reisegebiet Herkunftsland (ständiger Wohnsitz)	Ankünfte		Übernachtungen			Mittlere Aufenthalts- dauer ³⁾
	aller Gäste	Verän- derung ¹⁾	aller Gäste	Verän- derung ¹⁾	Anteil ²⁾	
Siegerland-Wittgenstein	21 868	+10,0	86 355	+3,8	100	3,9
Bundesrepublik Deutschland	19 272	+9,5	81 190	+4,7	94,0	4,2
Ausland	2 596	+14,3	5 165	-8,7	6,0	2,0
Europa	2 100	+20,7	3 979	+3,8	77,0	1,9
EU-Länder	1 801	x	3 386	x	65,6	1,9
Belgien	149	+43,3	240	+31,1	4,6	1,6
Dänemark	89	+147,2	166	+163,5	3,2	1,9
Estland	-	-	-	-	-	-
Finnland	20	-9,1	26	-29,7	0,5	1,3
Frankreich	137	+2,2	193	+2,1	3,7	1,4
Griechenland	8	x	8	x	0,2	1,0
Irland, Republik	3	x	3	x	0,1	1,0
Italien	117	+10,4	349	+59,4	6,8	3,0
Lettland	-	-	-	-	-	-
Litauen	6	x	7	x	0,1	1,2
Luxemburg	39	x	165	x	3,2	4,2
Malta	-	-	-	-	-	-
Niederlande	548	-8,4	1 186	-25,8	23,0	2,2
Österreich	213	+50,0	321	+16,3	6,2	1,5
Polen	112	-6,7	187	-47,8	3,6	1,7
Portugal	4	-50,0	7	-12,5	0,1	1,8
Schweden	33	-40,0	51	-48,0	1,0	1,5
Slowakische Republik	1	x	1	x	-	1,0
Slowenien	1	x	1	x	-	1,0
Spanien	49	+6,5	80	+17,6	1,5	1,6
Tschechische Republik	45	-15,1	90	-18,9	1,7	2,0
Ungarn	25	+19,0	38	-13,6	0,7	1,5
Vereinigtes Königreich	202	+90,6	267	+44,3	5,2	1,3
Zypern	-	-	-	-	-	-
Island	1	-50,0	2	-50,0	-	2,0
Norwegen	16	+23,1	26	-3,7	0,5	1,6
Russland	52	+62,5	123	+53,8	2,4	2,4
Schweiz	112	+60,0	189	+117,2	3,7	1,7
Ukraine	14	x	42	x	0,8	3,0
Türkei	20	+11,1	40	-57,4	0,8	2,0
sonstige europäische Länder	84	x	171	x	3,3	2,0
Afrika	12	+71,4	21	+16,7	0,4	1,8
Republik Südafrika	2	-50,0	4	-73,3	0,1	2,0
sonstige afrikanische Länder	10	+233,3	17	+466,7	0,3	1,7
Asien	163	-31,5	528	-55,1	10,2	3,2
Arabische Golfstaaten	11	+120,0	60	+20,0	1,2	5,5
Volksrepublik China und Hongkong	29	-79,4	85	-89,5	1,6	2,9
Indien	23	x	99	x	1,9	4,3
Israel	14	-12,5	32	-37,3	0,6	2,3
Japan	40	+90,5	177	+26,4	3,4	4,4
Südkorea	17	-22,7	21	-65,0	0,4	1,2
Taiwan	1	-80,0	4	-71,4	0,1	4,0
sonstige asiatische Länder	28	x	50	x	1,0	1,8
Amerika	119	-11,2	292	-25,3	5,7	2,5
Kanada	6	-45,5	10	-64,3	0,2	1,7
USA	101	-13,7	253	-26,7	4,9	2,5
Mittelamerika und Karibik	2	+100,0	4	+100,0	0,1	2,0
Brasilien	8	+60,0	21	+31,3	0,4	2,6
sonstige südamerikanische Länder	2	x	4	x	0,1	2,0
Australien	6	x	8	x	0,2	1,3
Neuseeland und Ozeanien	-	-	-	-	-	-
Ohne Angabe	196	+39,0	337	+49,1	6,5	1,7

Noch: 2.4 Leistung der Beherbergungsstätten nach Reisegebieten und Herkunftsländern

Oktober 2006

Reisegebiet Herkunftsland (ständiger Wohnsitz)	Ankünfte		Übernachtungen			Mittlere Aufenthalts- dauer ³⁾
	aller Gäste	Verän- derung ¹⁾	aller Gäste	Verän- derung ¹⁾	Anteil ²⁾	
Bergisches Land	79 106	+3,5	201 931	+3,5	100	2,6
Bundesrepublik Deutschland	67 598	+3,2	176 115	+3,5	87,2	2,6
Ausland	11 508	+5,7	25 816	+3,8	12,8	2,2
Europa	8 828	+4,5	18 444	-0,1	71,4	2,1
EU-Länder	7 698	x	15 665	x	60,7	2,0
Belgien	674	+14,2	1 294	+24,9	5,0	1,9
Dänemark	518	-23,6	811	-18,2	3,1	1,6
Estland	9	x	11	x	-	1,2
Finnland	98	-46,4	191	-43,7	0,7	1,9
Frankreich	872	-19,0	1 496	-34,4	5,8	1,7
Griechenland	72	-49,7	232	-55,6	0,9	3,2
Irland, Republik	38	+22,6	102	+56,9	0,4	2,7
Italien	606	-16,9	1 404	-22,8	5,4	2,3
Lettland	24	x	62	x	0,2	2,6
Litauen	28	x	61	x	0,2	2,2
Luxemburg	72	+75,6	180	+76,5	0,7	2,5
Malta	3	x	5	x	-	1,7
Niederlande	1 729	+69,3	3 713	+70,5	14,4	2,1
Österreich	375	+13,3	775	+3,1	3,0	2,1
Polen	402	-27,3	987	-24,0	3,8	2,5
Portugal	102	+59,4	204	+74,4	0,8	2,0
Schweden	344	-0,3	440	-18,2	1,7	1,3
Slowakische Republik	21	x	48	x	0,2	2,3
Slowenien	34	x	72	x	0,3	2,1
Spanien	307	-11,8	623	-18,8	2,4	2,0
Tschechische Republik	227	+22,0	539	-9,6	2,1	2,4
Ungarn	131	+59,8	273	+37,2	1,1	2,1
Vereinigtes Königreich	1 009	+11,5	2 106	+15,0	8,2	2,1
Zypern	3	x	36	x	0,1	12,0
Island	4	+300,0	10	+400,0	-	2,5
Norwegen	78	-35,5	116	-46,0	0,4	1,5
Russland	176	-7,4	464	-12,0	1,8	2,6
Schweiz	487	+24,2	945	+21,0	3,7	1,9
Ukraine	26	x	75	x	0,3	2,9
Türkei	115	-34,7	266	-37,0	1,0	2,3
sonstige europäische Länder	244	x	903	x	3,5	3,7
Afrika	96	+35,2	1 065	+409,6	4,1	11,1
Republik Südafrika	19	-24,0	55	-19,1	0,2	2,9
sonstige afrikanische Länder	77	+67,4	1 010	x	3,9	13,1
Asien	789	+4,1	2 259	-3,1	8,8	2,9
Arabische Golfstaaten	35	+105,9	85	-33,1	0,3	2,4
Volksrepublik China und Hongkong	315	+31,3	847	+2,4	3,3	2,7
Indien	45	x	151	x	0,6	3,4
Israel	43	-24,6	90	-21,7	0,3	2,1
Japan	182	+6,4	498	+15,8	1,9	2,7
Südkorea	26	-48,0	80	-40,7	0,3	3,1
Taiwan	16	-20,0	41	-21,2	0,2	2,6
sonstige asiatische Länder	127	x	467	x	1,8	3,7
Amerika	896	+4,8	2 560	+12,3	9,9	2,9
Kanada	59	+37,2	118	-7,8	0,5	2,0
USA	694	+4,8	1 988	+20,5	7,7	2,9
Mittelamerika und Karibik	31	+40,9	58	-10,8	0,2	1,9
Brasilien	50	-15,3	163	-9,9	0,6	3,3
sonstige südamerikanische Länder	62	-10,1	233	-9,0	0,9	3,8
Australien	20	x	50	x	0,2	2,5
Neuseeland und Ozeanien	-	-	-	-	-	-
Ohne Angabe	879	+51,0	1 438	+41,3	5,6	1,6

Noch: 2.4 Leistung der Beherbergungsstätten nach Reisegebieten und Herkunftsländern

Oktober 2006

Reisegebiet Herkunftsland (ständiger Wohnsitz)	Ankünfte		Übernachtungen			Mittlere Aufenthalts- dauer ³⁾
	aller Gäste	Verän- derung ¹⁾	aller Gäste	Verän- derung ¹⁾	Anteil ²⁾	
Bonn und Rhein-Sieg-Kreis	107 627	+4,2	215 338	-2,4	100	2,0
Bundesrepublik Deutschland	91 990	+5,3	179 839	+0,8	83,5	2,0
Ausland	15 637	-1,9	35 499	-15,8	16,5	2,3
Europa	11 971	+7,8	25 744	-5,2	72,5	2,2
EU-Länder	10 314	x	22 126	x	62,3	2,1
Belgien	1 717	+51,9	3 396	+26,4	9,6	2,0
Dänemark	133	-11,3	327	-22,5	0,9	2,5
Estland	11	x	30	x	0,1	2,7
Finnland	176	+55,8	338	+1,8	1,0	1,9
Frankreich	867	-20,1	2 192	-18,1	6,2	2,5
Griechenland	77	-51,0	201	-58,6	0,6	2,6
Irland, Republik	69	+25,5	133	-	0,4	1,9
Italien	580	-37,4	1 258	-49,6	3,5	2,2
Lettland	73	x	264	x	0,7	3,6
Litauen	11	x	21	x	0,1	1,9
Luxemburg	178	+81,6	287	+52,7	0,8	1,6
Malta	2	x	12	x	-	6,0
Niederlande	2 281	+81,9	4 964	+93,3	14,0	2,2
Österreich	623	-10,5	1 224	-37,6	3,4	2,0
Polen	343	+4,6	894	-0,1	2,5	2,6
Portugal	60	-42,9	143	-46,8	0,4	2,4
Schweden	223	-13,6	550	-21,7	1,5	2,5
Slowakische Republik	103	x	234	x	0,7	2,3
Slowenien	16	x	30	x	0,1	1,9
Spanien	424	-16,7	919	-25,9	2,6	2,2
Tschechische Republik	284	-16,7	580	-19,9	1,6	2,0
Ungarn	140	-16,7	372	-17,7	1,0	2,7
Vereinigtes Königreich	1 916	+11,1	3 734	-0,2	10,5	1,9
Zypern	7	x	23	x	0,1	3,3
Island	6	-72,7	18	-70,5	0,1	3,0
Norwegen	114	-3,4	248	-7,5	0,7	2,2
Russland	221	-35,0	590	-52,6	1,7	2,7
Schweiz	818	+26,8	1 518	+10,3	4,3	1,9
Ukraine	19	x	34	x	0,1	1,8
Türkei	100	-49,7	291	-45,7	0,8	2,9
sonstige europäische Länder	379	x	919	x	2,6	2,4
Afrika	289	-26,5	818	-44,4	2,3	2,8
Republik Südafrika	23	-62,3	68	-62,8	0,2	3,0
sonstige afrikanische Länder	266	-19,9	750	-41,8	2,1	2,8
Asien	1 522	-18,6	4 240	-31,7	11,9	2,8
Arabische Golfstaaten	107	-33,5	648	-48,0	1,8	6,1
Volksrepublik China und Hongkong	460	-8,2	1 168	+19,8	3,3	2,5
Indien	65	x	210	x	0,6	3,2
Israel	67	-5,6	130	-45,6	0,4	1,9
Japan	390	+25,8	812	+13,1	2,3	2,1
Südkorea	54	-48,6	131	-39,9	0,4	2,4
Taiwan	31	-56,9	144	-56,4	0,4	4,6
sonstige asiatische Länder	348	x	997	x	2,8	2,9
Amerika	1 446	-13,2	3 829	-24,8	10,8	2,6
Kanada	118	-8,5	517	+66,8	1,5	4,4
USA	870	-17,6	2 184	-30,6	6,2	2,5
Mittelamerika und Karibik	125	+73,6	297	-3,9	0,8	2,4
Brasilien	94	-25,4	361	-23,8	1,0	3,8
sonstige südamerikanische Länder	239	-15,2	470	-44,5	1,3	2,0
Australien	70	x	210	x	0,6	3,0
Neuseeland und Ozeanien	14	x	36	x	0,1	2,6
Ohne Angabe	325	-45,3	622	-50,4	1,8	1,9

Noch: 2.4 Leistung der Beherbergungsstätten nach Reisegebieten und Herkunftsländern

Oktober 2006

Reisegebiet Herkunftsland (ständiger Wohnsitz)	Ankünfte		Übernachtungen			Mittlere Aufenthalts- dauer ³⁾
	aller Gäste	Verän- derung ¹⁾	aller Gäste	Verän- derung ¹⁾	Anteil ²⁾	
Köln und Region	258 886	+3,4	474 725	-0,6	100	1,8
Bundesrepublik Deutschland	178 700	+3,5	310 756	+2,2	65,5	1,7
Ausland	80 186	+3,3	163 969	-5,6	34,5	2,0
Europa	58 474	+3,1	114 748	-6,6	70,0	2,0
EU-Länder	49 385	x	95 806	x	58,4	1,9
Belgien	4 080	+8,4	6 175	-3,8	3,8	1,5
Dänemark	1 181	-6,7	2 380	-19,2	1,5	2,0
Estland	91	x	207	x	0,1	2,3
Finnland	991	+13,9	2 157	+6,8	1,3	2,2
Frankreich	4 799	+1,0	9 103	+0,7	5,6	1,9
Griechenland	704	-14,4	1 610	-45,0	1,0	2,3
Irland, Republik	513	+41,3	1 101	+18,5	0,7	2,1
Italien	4 888	+0,4	11 606	-13,0	7,1	2,4
Lettland	71	x	201	x	0,1	2,8
Litauen	98	x	176	x	0,1	1,8
Luxemburg	943	+34,5	1 450	+37,2	0,9	1,5
Malta	35	x	85	x	0,1	2,4
Niederlande	8 072	+1,6	13 609	-5,0	8,3	1,7
Österreich	2 892	-8,3	5 807	-11,7	3,5	2,0
Polen	1 016	-6,2	2 209	-24,7	1,3	2,2
Portugal	538	+0,4	1 182	-2,9	0,7	2,2
Schweden	1 626	+29,9	2 998	+23,7	1,8	1,8
Slowakische Republik	187	x	374	x	0,2	2,0
Slowenien	131	x	205	x	0,1	1,6
Spanien	4 143	-6,0	9 129	-25,3	5,6	2,2
Tschechische Republik	825	+27,7	1 558	+21,4	1,0	1,9
Ungarn	434	-1,1	999	-	0,6	2,3
Vereinigtes Königreich	11 104	+0,2	21 418	-2,3	13,1	1,9
Zypern	23	x	67	x	-	2,9
Island	165	+20,4	371	+13,5	0,2	2,2
Norwegen	940	+37,2	1 804	+31,1	1,1	1,9
Russland	1 224	+11,2	2 969	-2,4	1,8	2,4
Schweiz	3 837	+13,5	7 260	+10,5	4,4	1,9
Ukraine	179	x	384	x	0,2	2,1
Türkei	1 491	-21,3	3 196	-30,5	1,9	2,1
sonstige europäische Länder	1 253	x	2 958	x	1,8	2,4
Afrika	670	-32,9	1 885	-36,1	1,1	2,8
Republik Südafrika	132	-36,8	388	-45,1	0,2	2,9
sonstige afrikanische Länder	538	-31,8	1 497	-33,3	0,9	2,8
Asien	9 318	+7,4	21 895	+17,3	13,4	2,3
Arabische Golfstaaten	745	-10,7	2 518	-0,2	1,5	3,4
Volksrepublik China und Hongkong	1 497	-31,5	3 363	-12,1	2,1	2,2
Indien	338	x	952	x	0,6	2,8
Israel	370	+9,5	843	-6,0	0,5	2,3
Japan	2 022	+29,2	4 753	+52,7	2,9	2,4
Südkorea	324	-22,9	1 005	-12,8	0,6	3,1
Taiwan	500	+76,7	2 101	+215,9	1,3	4,2
sonstige asiatische Länder	3 522	x	6 360	x	3,9	1,8
Amerika	8 502	+8,3	18 679	-10,6	11,4	2,2
Kanada	636	-6,9	1 609	-20,7	1,0	2,5
USA	6 089	+19,4	13 213	+10,4	8,1	2,2
Mittelamerika und Karibik	301	-31,7	655	-40,2	0,4	2,2
Brasilien	588	-14,0	1 397	-43,0	0,9	2,4
sonstige südamerikanische Länder	888	-6,1	1 805	-46,1	1,1	2,0
Australien	791	x	1 894	x	1,2	2,4
Neuseeland und Ozeanien	100	x	211	x	0,1	2,1
Ohne Angabe	2 331	+6,3	4 657	-12,3	2,8	2,0

Noch: 2.4 Leistung der Beherbergungsstätten nach Reisegebieten und Herkunftsländern

Oktober 2006

Reisegebiet Herkunftsland (ständiger Wohnsitz)	Ankünfte		Übernachtungen			Mittlere Aufenthalts- dauer ³⁾
	aller Gäste	Verän- derung ¹⁾	aller Gäste	Verän- derung ¹⁾	Anteil ²⁾	
Düsseldorf und Kreis Mettmann	190 966	-3,0	340 317	-3,7	100	1,8
Bundesrepublik Deutschland	124 917	-4,6	209 687	-4,3	61,6	1,7
Ausland	66 049	+0,3	130 630	-2,7	38,4	2,0
Europa	46 055	-	87 734	-1,7	67,2	1,9
EU-Länder	38 266	x	71 072	x	54,4	1,9
Belgien	2 012	+23,4	3 142	+29,4	2,4	1,6
Dänemark	1 036	-3,4	1 773	-16,5	1,4	1,7
Estland	95	x	239	x	0,2	2,5
Finnland	1 324	+16,4	2 530	+20,1	1,9	1,9
Frankreich	3 408	-3,5	6 019	-3,2	4,6	1,8
Griechenland	724	-29,8	1 872	-35,8	1,4	2,6
Irland, Republik	599	-27,7	1 220	-28,8	0,9	2,0
Italien	4 252	+0,8	9 805	+5,4	7,5	2,3
Lettland	58	x	169	x	0,1	2,9
Litauen	87	x	185	x	0,1	2,1
Luxemburg	396	+11,9	576	+12,7	0,4	1,5
Malta	10	x	33	x	-	3,3
Niederlande	5 865	-5,9	9 973	-10,4	7,6	1,7
Österreich	1 995	-3,3	3 657	-12,5	2,8	1,8
Polen	1 041	+4,1	2 130	-7,4	1,6	2,0
Portugal	605	+32,7	1 250	+22,4	1,0	2,1
Schweden	1 809	-16,7	3 171	-15,3	2,4	1,8
Slowakische Republik	159	x	377	x	0,3	2,4
Slowenien	104	x	204	x	0,2	2,0
Spanien	3 270	-8,8	6 193	-5,7	4,7	1,9
Tschechische Republik	548	-0,2	1 147	-3,0	0,9	2,1
Ungarn	485	+28,3	988	+4,6	0,8	2,0
Vereinigtes Königreich	8 369	+1,7	14 385	-	11,0	1,7
Zypern	15	x	34	x	-	2,3
Island	55	-55,3	159	-53,6	0,1	2,9
Norwegen	874	+32,6	1 729	+10,4	1,3	2,0
Russland	1 940	+11,4	4 943	+16,8	3,8	2,5
Schweiz	2 602	+1,0	4 675	+7,6	3,6	1,8
Ukraine	134	x	315	x	0,2	2,4
Türkei	855	-5,8	1 946	-9,1	1,5	2,3
sonstige europäische Länder	1 329	x	2 895	x	2,2	2,2
Afrika	658	+15,4	1 773	+4,7	1,4	2,7
Republik Südafrika	183	-7,1	403	-20,5	0,3	2,2
sonstige afrikanische Länder	475	+27,3	1 370	+15,5	1,0	2,9
Asien	8 284	+1,2	19 252	-3,8	14,7	2,3
Arabische Golfstaaten	1 551	+38,7	2 818	+14,9	2,2	1,8
Volksrepublik China und Hongkong	961	-21,7	2 353	-25,5	1,8	2,4
Indien	315	x	983	x	0,8	3,1
Israel	363	+8,0	860	+1,2	0,7	2,4
Japan	3 274	-0,4	6 857	-0,2	5,2	2,1
Südkorea	248	-15,9	723	+4,6	0,6	2,9
Taiwan	363	+24,3	1 279	+37,4	1,0	3,5
sonstige asiatische Länder	1 209	x	3 379	x	2,6	2,8
Amerika	6 709	+6,6	14 695	+0,3	11,2	2,2
Kanada	682	-4,5	1 516	-14,4	1,2	2,2
USA	4 933	+12,6	9 881	+11,5	7,6	2,0
Mittelamerika und Karibik	338	-4,5	1 143	-6,0	0,9	3,4
Brasilien	407	-17,4	955	-28,5	0,7	2,3
sonstige südamerikanische Länder	349	-0,6	1 200	-18,2	0,9	3,4
Australien	477	x	1 149	x	0,9	2,4
Neuseeland und Ozeanien	91	x	193	x	0,1	2,1
Ohne Angabe	3 775	-3,0	5 834	-8,9	4,5	1,5

Noch: 2.4 Leistung der Beherbergungsstätten nach Reisegebieten und Herkunftsländern

Oktober 2006

Reisegebiet Herkunftsland (ständiger Wohnsitz)	Ankünfte		Übernachtungen			Mittlere Aufenthalts- dauer ³⁾
	aller Gäste	Verän- derung ¹⁾	aller Gäste	Verän- derung ¹⁾	Anteil ²⁾	
Ruhrgebiet	217 879	+8,0	422 902	+8,3	100	1,9
Bundesrepublik Deutschland	183 600	+5,1	352 218	+4,8	83,3	1,9
Ausland	34 279	+26,8	70 684	+29,8	16,7	2,1
Europa	28 204	+26,0	55 040	+27,8	77,9	2,0
EU-Länder	23 354	x	44 602	x	63,1	1,9
Belgien	1 342	+31,1	2 213	+28,3	3,1	1,6
Dänemark	760	+4,1	1 197	+1,8	1,7	1,6
Estland	73	x	86	x	0,1	1,2
Finnland	432	+25,2	759	+9,8	1,1	1,8
Frankreich	1 751	+13,7	3 253	+22,2	4,6	1,9
Griechenland	255	-10,2	754	-3,6	1,1	3,0
Irland, Republik	120	-	225	-0,9	0,3	1,9
Italien	1 490	+0,9	2 922	-18,4	4,1	2,0
Lettland	99	x	482	x	0,7	4,9
Litauen	217	x	379	x	0,5	1,7
Luxemburg	299	+43,1	514	+62,7	0,7	1,7
Malta	1	x	3	x	-	3,0
Niederlande	6 440	+57,1	11 719	+82,7	16,6	1,8
Österreich	1 421	+27,1	2 881	+22,2	4,1	2,0
Polen	1 735	+52,3	3 692	+54,4	5,2	2,1
Portugal	287	+15,3	456	+0,2	0,6	1,6
Schweden	1 329	+8,6	1 974	+6,5	2,8	1,5
Slowakische Republik	113	x	317	x	0,4	2,8
Slowenien	154	x	233	x	0,3	1,5
Spanien	941	+9,7	1 766	+5,6	2,5	1,9
Tschechische Republik	488	+14,8	940	+21,6	1,3	1,9
Ungarn	336	+19,6	1 026	+88,3	1,5	3,1
Vereinigtes Königreich	3 262	+31,6	6 770	+28,7	9,6	2,1
Zypern	9	x	41	x	0,1	4,6
Island	84	+236,0	145	+52,6	0,2	1,7
Norwegen	277	+58,3	446	+52,2	0,6	1,6
Russland	813	+13,4	1 936	+1,0	2,7	2,4
Schweiz	1 677	+12,7	3 232	+14,1	4,6	1,9
Ukraine	129	x	306	x	0,4	2,4
Türkei	579	-26,4	1 732	+6,9	2,5	3,0
sonstige europäische Länder	1 291	x	2 641	x	3,7	2,0
Afrika	234	+18,2	617	+25,9	0,9	2,6
Republik Südafrika	116	+136,7	295	+213,8	0,4	2,5
sonstige afrikanische Länder	118	-20,8	322	-18,7	0,5	2,7
Asien	1 990	+37,4	6 365	+44,3	9,0	3,2
Arabische Golfstaaten	142	+77,5	314	+57,0	0,4	2,2
Volksrepublik China und Hongkong	516	+12,4	2 094	+21,6	3,0	4,1
Indien	224	x	772	x	1,1	3,4
Israel	141	+58,4	311	+0,6	0,4	2,2
Japan	396	+27,7	916	+38,0	1,3	2,3
Südkorea	126	+113,6	474	+355,8	0,7	3,8
Taiwan	132	+97,0	610	+388,0	0,9	4,6
sonstige asiatische Länder	313	x	874	x	1,2	2,8
Amerika	2 307	+40,2	5 720	+39,0	8,1	2,5
Kanada	291	+56,5	711	+58,0	1,0	2,4
USA	1 618	+37,8	3 875	+35,4	5,5	2,4
Mittelamerika und Karibik	53	+6,0	229	+74,8	0,3	4,3
Brasilien	179	+19,3	404	-3,1	0,6	2,3
sonstige südamerikanische Länder	166	+93,0	501	+95,7	0,7	3,0
Australien	159	x	417	x	0,6	2,6
Neuseeland und Ozeanien	11	x	38	x	0,1	3,5
Ohne Angabe	1 374	+46,5	2 487	+83,4	3,5	1,8

Noch: 2.4 Leistung der Beherbergungsstätten nach Reisegebieten und Herkunftsländern

Oktober 2006

Reisegebiet Herkunftsland (ständiger Wohnsitz)	Ankünfte		Übernachtungen			Mittlere Aufenthalts- dauer ³⁾
	aller Gäste	Verän- derung ¹⁾	aller Gäste	Verän- derung ¹⁾	Anteil ²⁾	
Nordrhein-Westfalen	1 541 993	+2,3	3 621 283	+0,2	100	2,3
Bundesrepublik Deutschland	1 232 679	+1,0	2 954 627	-0,4	81,6	2,4
Ausland	309 314	+7,9	666 656	+2,9	18,4	2,2
Europa	240 547	+9,0	507 034	+4,9	76,1	2,1
EU-Länder	208 508	x	437 710	x	65,7	2,1
Belgien	18 899	+17,3	36 237	+17,2	5,4	1,9
Dänemark	6 446	+1,1	11 737	-0,6	1,8	1,8
Estland	366	x	785	x	0,1	2,1
Finnland	3 644	+15,5	7 031	+9,6	1,1	1,9
Frankreich	15 986	-2,5	29 248	-4,5	4,4	1,8
Griechenland	2 330	-22,7	5 934	-38,7	0,9	2,5
Irland, Republik	1 807	-10,7	3 756	-12,2	0,6	2,1
Italien	14 571	-2,9	32 978	-9,4	4,9	2,3
Lettland	421	x	1 368	x	0,2	3,2
Litauen	621	x	1 206	x	0,2	1,9
Luxemburg	2 416	+31,2	4 063	+32,8	0,6	1,7
Malta	64	x	177	x	-	2,8
Niederlande	60 271	+15,0	141 731	+16,2	21,3	2,4
Österreich	9 830	-0,6	19 724	-6,5	3,0	2,0
Polen	9 840	+45,6	20 579	+5,7	3,1	2,1
Portugal	2 008	+15,0	4 120	+2,0	0,6	2,1
Schweden	7 002	+1,6	11 724	-4,4	1,8	1,7
Slowakische Republik	949	x	2 263	x	0,3	2,4
Slowenien	583	x	1 049	x	0,2	1,8
Spanien	10 906	-5,3	22 788	-13,7	3,4	2,1
Tschechische Republik	3 660	+12,5	7 672	+7,4	1,2	2,1
Ungarn	2 072	+9,0	5 196	+17,3	0,8	2,5
Vereinigtes Königreich	33 756	+8,3	66 127	+8,1	9,9	2,0
Zypern	60	x	217	x	-	3,6
Island	376	-3,1	840	-13,8	0,1	2,2
Norwegen	2 903	+23,7	5 502	+12,6	0,8	1,9
Russland	6 203	+13,5	15 172	+2,9	2,3	2,4
Schweiz	12 211	+8,6	23 566	+8,6	3,5	1,9
Ukraine	735	x	1 766	x	0,3	2,4
Türkei	3 890	-19,5	8 949	-20,0	1,3	2,3
sonstige europäische Länder	5 721	x	13 529	x	2,0	2,4
Afrika	2 281	-8,8	7 027	-8,2	1,1	3,1
Republik Südafrika	589	-7,7	1 547	-18,1	0,2	2,6
sonstige afrikanische Länder	1 692	-9,2	5 480	-5,0	0,8	3,2
Asien	26 026	+6,3	65 747	+2,9	9,9	2,5
Arabische Golfstaaten	2 811	+15,7	7 578	+2,1	1,1	2,7
Volksrepublik China und Hongkong	4 955	-13,7	12 962	-15,3	1,9	2,6
Indien	1 277	x	4 075	x	0,6	3,2
Israel	1 184	+9,0	2 900	-3,7	0,4	2,4
Japan	7 306	+14,2	16 410	+19,7	2,5	2,2
Südkorea	1 086	-4,6	3 238	+11,5	0,5	3,0
Taiwan	1 167	+23,1	4 471	+61,1	0,7	3,8
sonstige asiatische Länder	6 240	x	14 113	x	2,1	2,3
Amerika	24 698	+11,7	58 516	+1,0	8,8	2,4
Kanada	2 297	+8,2	5 773	-0,1	0,9	2,5
USA	17 851	+17,5	40 910	+12,3	6,1	2,3
Mittelamerika und Karibik	1 013	-4,0	2 886	-10,1	0,4	2,8
Brasilien	1 640	-7,8	4 119	-27,2	0,6	2,5
sonstige südamerikanische Länder	1 897	-3,0	4 828	-29,8	0,7	2,5
Australien	1 749	x	4 249	x	0,6	2,4
Neuseeland und Ozeanien	293	x	655	x	0,1	2,2
Ohne Angabe	13 720	+5,6	23 428	-8,4	3,5	1,7

3.1 Leistung der Beherbergungs

Januar bis

Amtliche Schlüsselnummer	Verwaltungsbezirk	Ankünfte			
		aller Gäste	Veränderung ¹⁾	ausländischer Gäste	Veränderung ¹⁾
111 000	Kreisfreie Städte				
111 000	Düsseldorf	1 370 324	+8,1	504 997	+11,8
112 000	Duisburg	148 252	+4,0	27 027	+14,1
113 000	Essen	383 954	+10,2	73 253	+22,5
114 000	Krefeld	94 823	+3,0	20 049	-7,0
116 000	Mönchengladbach	95 285	+4,5	16 443	-12,6
117 000	Mülheim an der Ruhr	71 086	+3,8	10 116	+24,9
119 000	Oberhausen	114 029	+11,5	19 734	+65,0
120 000	Remscheid	49 668	-4,5	12 048	-10,3
122 000	Solingen	47 879	-3,7	7 195	-6,8
124 000	Wuppertal	127 485	+5,7	26 302	+29,2
154 000	Kreis Kleve	292 140	-8,5	59 392	-2,4
154 004	Bedburg-Hau
154 008	Emmerich am Rhein, Stadt	8 526	-4,2	2 372	+5,0
154 012	Geldern, Stadt	18 472	-9,3	922	-29,3
154 016	Goch, Stadt	14 314	+5,4	1 660	+38,0
154 020	Issum
154 024	Kalkar, Stadt	80 338	-10,6	34 307	-7,4
154 028	Kerken	12 735	-0,8	1 053	+41,9
154 032	Kevelaer, Stadt	46 367	-22,3	5 166	+46,0
154 036	Kleve, Stadt	49 874	-6,5	10 228	-2,9
154 040	Kranenburg
154 044	Rees, Stadt	11 040	+6,2	1 048	-16,2
154 048	Rheurdt	6 733	-1,3	455	+10,4
154 052	Straelen, Stadt	15 701	-5,2	1 052	-9,9
154 056	Uedem
154 060	Wachtendonk
154 064	Weeze	1 447	+36,1	90	+462,5
158 000	Kreis Mettmann	395 963	+6,6	85 682	+5,5
158 004	Erkrath, Stadt	19 640	+9,2	4 804	+23,8
158 008	Haan, Stadt	20 910	+2,5	2 734	-1,6
158 012	Heiligenhaus, Stadt
158 016	Hilden, Stadt	45 805	-12,2	9 270	+5,2
158 020	Langenfeld (Rhld.), Stadt	18 849	-0,5	2 812	+28,6
158 024	Mettmann, Stadt	52 205	+9,1	7 682	+18,7
158 026	Monheim am Rhein, Stadt	22 361	-13,0	7 803	-31,9
158 028	Ratingen, Stadt	174 663	+21,6	44 431	+15,7
158 032	Velbert, Stadt	27 969	-12,2	4 038	-20,6
158 036	Wülfrath, Stadt
162 000	Rhein-Kreis Neuss	273 316	+4,1	62 493	+2,1
162 004	Dormagen, Stadt	28 985	-2,7	7 229	+6,7
162 008	Grevenbroich, Stadt	13 178	-4,5	4 253	+5,8
162 012	Jüchen
162 016	Kaarst, Stadt	31 388	-1,6	5 549	-6,8
162 020	Korschenbroich, Stadt
162 022	Meerbusch, Stadt	26 962	+9,2	4 827	+6,1
162 024	Neuss, Stadt	164 649	+6,4	39 976	+2,4
162 028	Rommerskirchen	3 184	+4,7	92	-26,4
166 000	Kreis Viersen	142 295	+17,7	13 967	+31,0
166 004	Brüggen	19 541	+2,1	1 435	+6,9
166 008	Grefrath
166 012	Kempen, Stadt	6 422	+40,1	1 078	+76,1
166 016	Nettetal, Stadt	54 512	+4,2	3 294	+26,4
166 020	Niederkrüchten	4 227	+44,1	425	+5,7
166 024	Schwalmtal
166 028	Tönisvorst, Stadt	5 295	+16,6	23	-62,9
166 032	Viersen, Stadt	13 665	+34,2	1 113	-4,3
166 036	Willich, Stadt	27 108	+67,8	4 740	+92,7
170 000	Kreis Wesel	240 002	+1,5	34 253	+21,8
170 004	Alpen
170 008	Dinslaken, Stadt	12 990	+5,3	1 500	+41,8
170 012	Hamminkeln, Stadt	10 115	-2,2	761	+88,8
170 016	Hünxe	4 046	-6,8	1 379	-3,0

1) Veränderung gegenüber dem Vorjahresmonat in % - 2) mittlere Aufenthaltsdauer (in Tagen) = Übernachtungen / Ankünfte - 3) mittlere Auslastung der

stätten nach Verwaltungsbezirken

Oktober 2006

Übernachtungen				Mittlere Aufenthaltsdauer ²⁾		Mittlere Auslastung der angebotenen Betten ³⁾	Amtliche Schlüssel- nummer
aller Gäste	Veränderung ¹⁾	ausländischer Gäste	Veränderung ¹⁾	aller Gäste	ausländischer Gäste		
2 424 576	+7,8	1 000 088	+10,2	1,8	2,0	41,3	111 000
293 022	+1,9	62 839	+10,8	2,0	2,3	37,1	112 000
824 807	+2,5	159 146	+9,7	2,1	2,2	36,8	113 000
198 640	+2,0	44 004	-11,2	2,1	2,2	39,2	114 000
184 704	+9,0	38 082	-7,3	1,9	2,3	33,3	116 000
132 246	-1,4	25 142	+11,6	1,9	2,5	29,0	117 000
192 419	+12,9	35 587	+56,0	1,7	1,8	40,3	119 000
83 520	-3,2	18 418	-14,7	1,7	1,5	30,3	120 000
109 103	+3,4	20 373	-3,0	2,3	2,8	28,1	122 000
308 844	+10,1	57 084	+23,4	2,4	2,2	40,2	124 000
632 842	-5,4	111 359	-0,6	2,2	1,9	25,5	154 000
18 988	+11,3	4 747	+18,2	2,2	2,0	19,8	154 004
73 114	-2,2	1 623	-26,2	4,0	1,8	44,6	154 012
26 577	-7,9	3 104	+40,2	1,9	1,9	33,6	154 016
-	-	-	-	-	-	-	154 020
151 133	-12,8	59 011	-10,6	1,9	1,7	23,2	154 024
22 211	+2,9	1 613	+69,3	1,7	1,5	8,8	154 028
99 927	-11,1	9 091	+45,6	2,2	1,8	17,7	154 032
102 512	+2,3	24 048	+21,1	2,1	2,4	36,7	154 036
-	-	-	-	-	-	-	154 040
21 207	+0,2	2 052	-43,3	1,9	2,0	11,6	154 044
14 454	-5,4	2 002	+14,2	2,1	4,4	22,9	154 048
29 244	-6,5	1 705	-31,2	1,9	1,6	34,2	154 052
-	-	-	-	-	-	-	154 056
-	-	-	-	-	-	-	154 060
4 874	-14,8	110	x	3,4	1,2	18,7	154 064
761 469	+7,6	195 142	+10,9	1,9	2,3	36,0	158 000
34 285	+1,7	9 436	+13,5	1,7	2,0	28,1	158 004
42 478	-1,2	6 378	+1,4	2,0	2,3	32,8	158 008
-	-	-	-	-	-	-	158 012
91 698	-8,2	20 728	+8,2	2,0	2,2	35,5	158 016
30 548	-0,4	6 307	+24,2	1,6	2,2	31,0	158 020
114 780	+19,5	16 087	+28,7	2,2	2,1	37,9	158 024
44 410	-8,3	14 868	-25,0	2,0	1,9	30,6	158 026
327 840	+17,1	107 839	+19,1	1,9	2,4	41,8	158 028
53 595	-1,3	9 865	+3,9	1,9	2,4	29,2	158 032
-	-	-	-	-	-	-	158 036
546 094	+3,3	142 203	-0,1	2,0	2,3	34,0	162 000
56 976	-2,6	15 482	+7,3	2,0	2,1	27,6	162 004
30 967	-3,0	11 770	+5,6	2,3	2,8	28,0	162 008
-	-	-	-	-	-	-	162 012
57 269	-5,8	11 316	-18,5	1,8	2,0	32,9	162 016
-	-	-	-	-	-	-	162 020
61 878	+15,6	12 812	-5,5	2,3	2,7	34,5	162 022
321 078	+4,7	89 514	+2,2	2,0	2,2	37,1	162 024
8 894	-0,4	187	-35,3	2,8	2,0	30,2	162 028
275 978	+6,6	28 675	+31,7	1,9	2,1	31,1	166 000
40 058	+0,4	3 345	+17,0	2,0	2,3	20,1	166 004
-	-	-	-	-	-	-	166 008
11 911	+22,9	2 876	+62,9	1,9	2,7	29,7	166 012
109 710	-6,2	4 886	-9,3	2,0	1,5	41,5	166 016
9 380	+26,6	2 238	+81,5	2,2	5,3	8,5	166 020
-	-	-	-	-	-	-	166 024
8 891	+23,3	51	-63,0	1,7	2,2	28,4	166 028
20 370	+12,7	2 026	-5,3	1,5	1,8	27,8	166 032
57 218	+42,3	10 262	+85,6	2,1	2,2	42,4	166 036
459 207	-12,6	68 822	+14,0	1,9	2,0	15,2	170 000
28 329	+9,7	3 770	+39,5	2,2	2,5	23,0	170 004
16 601	-6,4	1 594	+120,8	1,6	2,1	10,7	170 012
8 614	+7,7	2 247	+22,1	2,1	1,6	7,5	170 016

angebotenen Betten = (Übernachtungen / angebotene Bettentage) * 100

Januar bis

Amtliche Schlüsselnummer	Verwaltungsbezirk	Ankünfte			
		aller Gäste	Veränderung ¹⁾	ausländischer Gäste	Veränderung ¹⁾
	Noch: Kreis Wesel				
170 020	Kamp-Lintfort, Stadt	7 066	-0,6	1 463	+8,4
170 024	Moers, Stadt	50 820	+16,4	10 726	+57,1
170 028	Neukirchen-Vluyn, Stadt	9 321	+13,3	1 326	+12,1
170 032	Rheinberg, Stadt
170 036	Schermbeck	31 325	-1,4	3 715	-47,0
170 040	Sonsbeck	6 638	-6,3	331	-14,9
170 044	Voerde (Niederrhein), Stadt	6 156	+2,7	338	+0,3
170 048	Wesel, Stadt	59 997	-9,6	9 159	+79,0
170 052	Xanten, Stadt	38 249	+5,7	2 985	+20,9
100 000	Reg.-Bez. Düsseldorf	3 846 501	+5,5	972 951	+10,7
	Kreisfreie Städte				
313 000	Aachen	303 458	+2,1	87 899	+6,6
314 000	Bonn	492 226	-3,5	89 027	+1,6
315 000	Köln	1 988 915	+3,8	651 858	+13,5
316 000	Leverkusen	100 471	-1,0	25 709	-4,4
354 000	Kreis Aachen	166 432	+4,6	38 951	+3,8
354 004	Alsdorf, Stadt
354 008	Baesweiler, Stadt
354 012	Eschweiler, Stadt	11 224	+1,6	1 637	-0,1
354 016	Herzogenrath, Stadt	7 238	+17,1	398	+0,8
354 020	Monschau, Stadt	58 659	+0,4	20 649	+0,2
354 024	Roetgen	7 500	+10,1	1 223	+113,1
354 028	Simmerath	51 482	+3,7	10 493	+3,8
354 032	Stolberg (Rhld.), Stadt	14 657	+8,8	3 207	-3,1
354 036	Würselen, Stadt	8 888	+11,7	782	+12,7
358 000	Kreis Düren	99 171	+0,3	17 662	+6,1
358 004	Aldenhoven
358 008	Düren, Stadt	29 569	-10,4	5 830	+9,5
358 012	Heimbach, Stadt	13 499	+6,5	2 686	+1,1
358 016	Hürtgenwald	17 642	+8,7	4 089	+4,0
358 020	Inden
358 024	Jülich, Stadt	6 381	+30,0	1 338	+39,5
358 028	Kreuzau	2 775	-10,3	118	+413,0
358 032	Langerwehe	-	-	-	-
358 036	Linnich, Stadt
358 040	Merzenich	-	-	-	-
358 044	Nideggen, Stadt	23 881	+1,6	3 417	-4,3
358 048	Niederzier
358 052	Nörvenich	-	-	-	-
358 056	Titz	-	-	-	-
358 060	Vettweiß
362 000	Rhein-Erft-Kreis	322 490	+3,8	86 871	+10,0
362 004	Bedburg, Stadt	6 150	+7,9	693	+10,9
362 008	Bergheim, Stadt	12 593	+4,8	1 027	-27,6
362 012	Brühl, Stadt	97 761	+18,1	27 336	+22,8
362 016	Elsdorf	2 881	+6,0	624	-2,2
362 020	Erftstadt, Stadt	12 279	-5,6	426	-23,7
362 024	Frechen, Stadt	48 442	+5,7	16 794	+51,3
362 028	Hürth, Stadt	84 385	-12,0	32 001	-12,4
362 032	Kerpen, Stadt	19 295	+4,7	3 357	+34,7
362 036	Pulheim, Stadt	17 414	+12,5	2 393	+42,9
362 040	Wesseling, Stadt	21 290	+12,4	2 220	+34,0
366 000	Kreis Euskirchen	204 670	-1,4	24 743	+22,0
366 004	Bad Münstereifel, Stadt	35 908	+1,9	2 348	+18,8
366 008	Blankenheim	33 384	-1,6	3 005	-2,9
366 012	Dahlem	17 892	-33,3	4 985	+55,6
366 016	Euskirchen, Stadt	26 918	+57,6	4 951	+141,9
366 020	Hellenthal	18 616	-18,1	1 597	-24,7
366 024	Kall	14 162	-6,2	227	-51,6
366 028	Mechernich, Stadt	8 459	+1,6	524	+39,7
366 032	Nettersheim	16 987	+3,1	105	-2,8

stätten nach Verwaltungsbezirken

Oktober 2006

Übernachtungen				Mittlere Aufenthaltsdauer ²⁾		Mittlere Auslastung der angebotenen Betten ³⁾	Amtliche Schlüssel- nummer
aller Gäste	Veränderung ¹⁾	ausländischer Gäste	Veränderung ¹⁾	aller Gäste	ausländischer Gäste		
18 204	-15,2	4 596	-2,8	2,6	3,1	25,3	170 020
87 189	+12,0	19 564	+55,6	1,7	1,8	38,2	170 024
16 976	+4,2	3 321	+19,5	1,8	2,5	36,2	170 028
.	170 032
61 467	-1,2	6 657	-50,8	2,0	1,8	31,0	170 036
18 630	-5,8	1 032	-10,0	2,8	3,1	14,2	170 040
13 452	-3,5	768	-5,5	2,2	2,3	23,9	170 044
107 129	-42,2	18 605	+33,8	1,8	2,0	5,1	170 048
76 271	+6,2	5 425	+26,9	2,0	1,8	38,5	170 052
7 427 471	+3,6	2 006 964	+8,7	1,9	2,1	33,4	100 000
683 026	+2,8	191 984	+11,2	2,3	2,2	46,0	313 000
959 030	-2,8	230 041	+5,5	1,9	2,6	37,8	314 000
3 641 292	+3,6	1 359 168	+12,9	1,8	2,1	44,8	315 000
180 096	+2,3	56 319	+2,9	1,8	2,2	38,2	316 000
428 597	+3,2	95 499	+10,8	2,6	2,5	24,3	354 000
.	354 004
.	354 008
24 366	+6,2	4 698	+49,0	2,2	2,9	35,4	354 012
15 212	+3,8	1 086	-29,6	2,1	2,7	36,3	354 016
148 019	+2,0	45 314	+2,4	2,5	2,2	17,7	354 020
13 449	+23,2	1 977	+128,3	1,8	1,6	19,8	354 024
170 946	+0,1	31 206	+17,9	3,3	3,0	31,0	354 028
31 750	+16,8	8 608	+8,5	2,2	2,7	28,4	354 032
13 953	+0,7	1 444	-3,3	1,6	1,8	24,1	354 036
217 743	+0,1	44 497	+1,5	2,2	2,5	14,9	358 000
.	358 004
51 316	-9,2	12 840	+6,5	1,7	2,2	32,6	358 008
30 244	+2,6	6 503	-1,6	2,2	2,4	4,6	358 012
42 313	+11,8	10 475	+2,0	2,4	2,6	16,6	358 016
.	358 020
14 394	+16,6	3 492	+44,8	2,3	2,6	34,0	358 024
6 721	-5,9	359	+214,9	2,4	3,0	20,4	358 028
-	-	-	-	-	-	-	358 032
.	358 036
-	-	-	-	-	-	-	358 040
60 731	-3,9	9 836	-15,3	2,5	2,9	15,4	358 044
.	358 048
-	-	-	-	-	-	-	358 052
-	-	-	-	-	-	-	358 056
.	358 060
635 998	-1,6	173 173	-2,0	2,0	2,0	33,0	362 000
9 467	+6,1	1 023	-20,0	1,5	1,5	28,9	362 004
35 300	+23,7	7 557	+18,2	2,8	7,4	25,0	362 008
156 953	+14,9	41 075	+17,3	1,6	1,5	30,1	362 012
6 054	+24,3	1 133	-0,4	2,1	1,8	26,2	362 016
29 602	+6,4	906	-33,6	2,4	2,1	10,5	362 020
84 160	-3,9	26 434	+20,7	1,7	1,6	37,0	362 024
202 555	-19,2	76 989	-19,0	2,4	2,4	49,9	362 028
36 191	+6,6	8 028	+22,0	1,9	2,4	29,1	362 032
36 032	+11,7	5 088	+52,7	2,1	2,1	30,2	362 036
39 684	+14,2	4 940	+6,2	1,9	2,2	33,5	362 040
672 304	+0,1	114 883	+36,9	3,3	4,6	26,0	366 000
98 422	-0,3	8 333	+20,3	2,7	3,5	33,2	366 004
88 352	-2,9	7 538	-13,2	2,6	2,5	17,3	366 008
91 980	-2,0	52 254	+104,0	5,1	10,5	27,9	366 012
57 592	+40,8	9 545	+98,0	2,1	1,9	34,2	366 016
52 918	-16,0	4 138	-26,2	2,8	2,6	15,4	366 020
38 708	-3,7	789	-28,1	2,7	3,5	28,2	366 024
19 007	-0,8	1 130	+21,2	2,2	2,2	20,9	366 028
107 526	+4,6	1 257	-10,6	6,3	12,0	50,9	366 032

Januar bis

Amtliche Schlüsselnummer	Verwaltungsbezirk	Ankünfte			
		aller Gäste	Veränderung ¹⁾	ausländischer Gäste	Veränderung ¹⁾
	Noch: Kreis Euskirchen				
366 036	Schleiden, Stadt	28 342	-	6 370	+0,3
366 040	Weilerswist	1 333	+28,5	194	+41,6
366 044	Zülpich, Stadt	2 669	+8,5	437	+9,8
370 000	Kreis Heinsberg	62 534	+2,8	11 329	+9,5
370 004	Erkelenz, Stadt	11 358	+7,3	1 916	-3,5
370 008	Gangelt	345	-12,2	157	-9,8
370 012	Geilenkirchen, Stadt	8 008	+8,5	2 972	+25,7
370 016	Heinsberg, Stadt	4 000	+14,3	789	+4,5
370 020	Hückelhoven, Stadt	8 424	-6,7	1 658	-16,1
370 024	Selkant
370 028	Übach-Palenberg, Stadt	6 912	+28,3	1 820	+241,5
370 032	Waldfeucht
370 036	Wassenberg, Stadt	8 148	+2,1	551	+1,1
370 040	Wegberg, Stadt	12 849	-12,2	1 345	-30,8
374 000	Oberbergischer Kreis	224 245	-0,7	15 037	-3,0
374 004	Bergneustadt, Stadt	7 348	-21,7	161	-8,5
374 008	Engelskirchen	12 728	+16,1	387	-15,1
374 012	Gummersbach, Stadt	38 368	-3,7	5 797	-2,1
374 016	Hückeswagen, Stadt
374 020	Lindlar	17 018	+3,0	651	-32,1
374 024	Marienheide	19 433	+11,1	1 497	+14,1
374 028	Morsbach
374 032	Nümbrecht	36 681	-1,8	1 261	-10,1
374 036	Radevormwald, Stadt	21 468	+2,4	624	-2,2
374 040	Reichshof	10 545	-19,7	423	+35,1
374 044	Waldbrohl, Stadt	5 875	+0,8	59	x
374 048	Wiehl, Stadt	20 749	-1,9	1 995	+0,1
374 052	Wipperfürth, Stadt	12 923	-4,0	1 310	+13,5
378 000	Rhein.-Berg. Kreis	150 195	+6,3	17 010	+6,4
378 004	Bergisch Gladbach, Stadt	68 894	+1,9	10 312	+19,6
378 008	Burscheid, Stadt	6 897	-11,2	2 475	-24,4
378 012	Kürten	4 665	-5,0	191	+80,2
378 016	Leichlingen (Rhld.), Stadt	9 000	-5,1	539	-36,7
378 020	Odenthal	14 641	+52,4	877	-1,0
378 024	Overath, Stadt	8 452	+36,5	778	+12,8
378 028	Rösrath, Stadt	11 532	+12,9	528	+13,3
378 032	Wermelskirchen, Stadt	26 114	+2,4	1 310	+18,9
382 000	Rhein-Sieg-Kreis	431 423	+0,7	60 476	+5,0
382 004	Alfter	3 527	+21,4	233	-19,1
382 008	Bad Honnef, Stadt	76 292	+2,5	6 055	-9,2
382 012	Bornheim, Stadt	14 144	+1,4	812	-18,7
382 016	Eitorf
382 020	Hennef (Sieg), Stadt	39 136	+3,2	4 620	+95,3
382 024	Königswinter, Stadt	99 930	-5,7	18 044	+4,4
382 028	Lohmar, Stadt	13 084	+9,6	1 344	-2,7
382 032	Meckenheim, Stadt	9 503	+37,1	1 698	-5,3
382 036	Much	16 883	+2,9	1 442	-8,7
382 040	Neunkirchen-Seelscheid
382 044	Niederkassel, Stadt	14 016	-3,4	1 679	-15,0
382 048	Rheinbach, Stadt	4 551	+31,6	179	+86,5
382 052	Ruppichterath	7 862	+101,5	148	x
382 056	Sankt Augustin, Stadt	11 241	-14,8	1 964	-10,4
382 060	Siegburg, Stadt	33 297	+24,1	7 152	+34,5
382 064	Swisttal
382 068	Troisdorf, Stadt	47 123	-15,6	13 434	-1,2
382 072	Wachtberg	11 807	+3,4	898	-8,6
382 076	Windeck	13 759	-8,2	273	-39,1
300 000	Reg.-Bez. Köln	4 546 230	+2,0	1 126 572	+10,0
	Kreisfreie Städte				
512 000	Bottrop	23 964	-12,5	4 880	-29,0
513 000	Gelsenkirchen	102 127	+18,7	19 814	+41,1
515 000	Münster	409 516	+4,3	44 929	+12,3

stätten nach Verwaltungsbezirken

Oktober 2006

Übernachtungen				Mittlere Aufenthaltsdauer ²⁾		Mittlere Auslastung der angebotenen Betten ³⁾	Amtliche Schlüssel- nummer
aller Gäste	Veränderung ¹⁾	ausländischer Gäste	Veränderung ¹⁾	aller Gäste	ausländischer Gäste		
96 786	-5,4	28 486	+3,3	3,4	4,5	19,5	366 036
2 751	+34,5	310	+14,8	2,1	1,6	20,9	366 040
18 262	+3,0	1 103	+10,2	6,8	2,5	42,5	366 044
141 271	+1,5	33 291	+6,4	2,3	2,9	25,3	370 000
26 539	+12,5	4 765	+9,7	2,3	2,5	40,6	370 004
851	-25,3	375	-22,4	2,5	2,4	31,1	370 008
23 276	+14,5	12 013	+34,3	2,9	4,0	41,9	370 012
9 294	+22,6	1 954	-15,0	2,3	2,5	30,0	370 016
18 458	-5,0	4 424	-16,6	2,2	2,7	17,0	370 020
.	370 024
14 725	+22,9	4 071	+275,9	2,1	2,2	30,4	370 028
.	370 032
15 440	-13,3	1 504	-28,4	1,9	2,7	11,5	370 036
26 752	-18,9	3 674	-43,9	2,1	2,7	27,6	370 040
737 014	-4,0	38 571	-3,8	3,3	2,6	30,1	374 000
20 596	-38,4	941	+51,8	2,8	5,8	9,7	374 004
89 126	-0,3	914	-8,4	7,0	2,4	68,3	374 008
83 704	-7,8	13 422	-14,7	2,2	2,3	16,8	374 012
.	374 016
43 018	-4,6	2 460	+3,7	2,5	3,8	22,5	374 020
43 660	+5,1	4 168	+19,4	2,2	2,8	29,8	374 024
.	374 028
156 541	-3,7	3 366	-17,3	4,3	2,7	52,7	374 032
63 882	+3,8	1 445	+27,8	3,0	2,3	39,1	374 036
93 060	-7,2	1 165	+23,2	8,8	2,8	54,4	374 040
18 430	-5,9	183	+438,2	3,1	3,1	27,4	374 044
49 492	+5,5	5 004	-2,4	2,4	2,5	24,6	374 048
29 143	-5,3	2 733	+8,0	2,3	2,1	28,8	374 052
367 115	+7,8	39 495	+4,0	2,4	2,3	31,4	378 000
143 374	+3,4	23 041	+16,0	2,1	2,2	32,2	378 004
14 238	-16,9	5 901	-27,7	2,1	2,4	28,7	378 008
13 972	-6,7	632	+73,2	3,0	3,3	20,4	378 012
71 085	+2,3	1 917	-32,3	7,9	3,6	39,8	378 016
30 423	+86,3	1 897	+11,3	2,1	2,2	29,9	378 020
17 621	+32,1	1 662	+0,1	2,1	2,1	24,3	378 024
24 762	+22,6	1 154	+15,2	2,1	2,2	32,9	378 028
51 640	+2,5	3 291	+38,9	2,0	2,5	29,6	378 032
921 729	+0,7	131 668	+4,7	2,1	2,2	32,2	382 000
7 768	+21,3	703	-19,8	2,2	3,0	24,3	382 004
161 860	+1,4	17 026	-7,2	2,1	2,8	36,7	382 008
33 597	-9,8	1 893	-41,2	2,4	2,3	26,3	382 012
.	382 016
121 471	-4,0	10 942	+52,3	3,1	2,4	33,7	382 020
215 539	+0,7	42 481	+13,2	2,2	2,4	37,1	382 024
20 630	+2,7	2 790	+2,2	1,6	2,1	16,6	382 028
17 099	+32,4	3 410	-4,5	1,8	2,0	32,4	382 032
35 636	-0,3	4 157	-6,8	2,1	2,9	30,7	382 036
.	382 040
26 524	+5,0	4 001	-14,3	1,9	2,4	39,8	382 044
9 647	+25,9	417	+123,0	2,1	2,3	19,6	382 048
17 814	+66,6	276	x	2,3	1,9	31,8	382 052
22 617	-2,1	3 721	+1,8	2,0	1,9	31,5	382 056
55 510	+20,8	12 765	+35,4	1,7	1,8	28,7	382 060
.	382 064
79 037	-11,7	23 258	-2,4	1,7	1,7	38,0	382 068
24 470	+0,8	2 006	-15,3	2,1	2,2	29,0	382 072
46 028	-5,8	616	-68,3	3,3	2,3	29,0	382 076
9 585 215	+1,4	2 508 589	+10,3	2,1	2,2	35,2	300 000
39 177	-20,1	7 719	-33,8	1,6	1,6	26,3	512 000
232 003	+8,9	41 610	+34,3	2,3	2,1	34,4	513 000
915 113	+0,4	90 107	+12,5	2,2	2,0	38,2	515 000

Januar bis

Amtliche Schlüsselnummer	Verwaltungsbezirk	Ankünfte			
		aller Gäste	Veränderung ¹⁾	ausländischer Gäste	Veränderung ¹⁾
554 000	Kreis Borken	234 043	+1,9	26 772	+7,2
554 004	Ahaus, Stadt	26 358	+2,5	5 897	+9,6
554 008	Bocholt, Stadt	24 024	-3,0	2 755	+11,7
554 012	Borken, Stadt	35 636	-1,5	2 116	+7,1
554 016	Gescher, Stadt	2 987	+23,7	416	+136,4
554 020	Gronau (Westf.), Stadt	25 366	+4,7	4 481	+11,0
554 024	Heek
554 028	Heiden	4 009	-1,6	94	-25,4
554 032	Isselburg, Stadt	8 682	+4,2	3 117	+18,2
554 036	Legden	26 622	+3,0	2 388	+22,1
554 040	Raesfeld	8 744	+10,4	458	+75,5
554 044	Reken	11 410	-8,9	347	+18,0
554 048	Rhede, Stadt
554 052	Schöppingen	4 057	+42,9	434	+34,8
554 056	Stadtlohn, Stadt	4 948	+2,5	108	+42,1
554 060	Südlohn	10 811	+4,3	1 588	-18,6
554 064	Velen	22 143	+0,6	1 353	-36,3
554 068	Vreden, Stadt	9 209	+15,3	770	+42,3
558 000	Kreis Coesfeld	124 680	+0,7	9 029	+21,2
558 004	Ascheberg	17 472	+12,2	1 231	+44,5
558 008	Billerbeck, Stadt	19 995	+1,3	1 657	+10,3
558 012	Coesfeld, Stadt	17 294	-7,0	1 078	-9,3
558 016	Dülmen, Stadt	22 858	-3,7	1 805	+90,0
558 020	Havixbeck	5 329	-11,0	1 223	+8,7
558 024	Lüdinghausen, Stadt	8 122	+7,7	504	+15,6
558 028	Nordkirchen	1 456	-25,3	45	-61,9
558 032	Nottuln	15 448	-1,8	602	+49,4
558 036	Olfen, Stadt	1 977	+39,2	70	+25,0
558 040	Rosendahl	2 125	-5,5	205	-37,7
558 044	Senden	12 604	+11,8	609	+24,0
562 000	Kreis Recklinghausen	250 129	+12,7	30 163	+22,2
562 004	Castrop-Rauxel, Stadt	22 897	+46,4	2 393	+51,8
562 008	Datteln, Stadt	17 679	-1,3	606	-10,1
562 012	Dorsten, Stadt	20 854	-3,3	2 207	-13,7
562 014	Gladbeck, Stadt
562 016	Haltern am See, Stadt	51 619	+8,9	1 571	-9,2
562 020	Herten, Stadt	13 920	+8,2	1 301	+30,0
562 024	Marl, Stadt	23 526	+44,5	3 675	+110,6
562 028	Oer-Erkenschwick, Stadt	20 058	+4,7	929	+9,0
562 032	Recklinghausen, Stadt	30 883	-9,1	5 086	-21,6
562 036	Waltrop, Stadt
566 000	Kreis Steinfurt	248 538	+3,6	32 606	+3,8
566 004	Altenberge
566 008	Emsdetten, Stadt	13 298	+6,3	479	+23,5
566 012	Greven, Stadt	20 428	+30,3	1 270	-7,2
566 016	Hörstel, Stadt	22 678	+35,8	4 315	+21,0
566 020	Hopsten	8 773	-5,7	136	-15,0
566 024	Horstmar, Stadt	2 221	+1,2	86	-2,3
566 028	Ibbenbüren, Stadt	21 798	+1,9	3 709	+19,8
566 032	Ladbergen	12 744	+6,6	2 702	+25,3
566 036	Laer	2 407	-1,3	161	+8,1
566 040	Lengerich, Stadt	5 592	-10,2	1 231	-19,0
566 044	Lienen	3 878	-14,6	507	-10,3
566 048	Lotte
566 052	Metelen	2 940	+2,9	122	+64,9
566 056	Mettingen	5 938	-28,6	983	+2,6
566 060	Neuenkirchen
566 064	Nordwalde
566 068	Ochtrup, Stadt	2 923	+1,0	489	+37,7
566 072	Recke	4 684	+10,7	356	+15,2
566 076	Rheine, Stadt	31 224	+2,2	3 738	-7,3
566 080	Saerbeck	10 379	+15,2	1 137	+17,9
566 084	Steinfurt, Stadt	8 370	+1,6	482	+15,0
566 088	Tecklenburg, Stadt	44 602	-5,2	9 781	-4,8
566 092	Westerkappeln	635	+148,0	69	+97,1
566 096	Wettringen	2 610	-22,1	335	-9,9

stätten nach Verwaltungsbezirken

Oktober 2006

Übernachtungen				Mittlere Aufenthaltsdauer ²⁾		Mittlere Auslastung der angebotenen Betten ³⁾	Amtliche Schlüssel- nummer
aller Gäste	Veränderung ¹⁾	ausländischer Gäste	Veränderung ¹⁾	aller Gäste	ausländischer Gäste		
443 982	+3,8	54 644	+9,2	1,9	2,0	27,7	554 000
46 563	+2,7	11 153	+13,0	1,8	1,9	29,3	554 004
45 450	+2,3	6 351	+8,3	1,9	2,3	26,3	554 008
73 292	+6,0	4 211	+26,6	2,1	2,0	28,0	554 012
6 003	+95,2	1 790	x	2,0	4,3	20,0	554 016
56 425	+9,4	8 167	+10,9	2,2	1,8	34,3	554 020
.	554 024
13 080	-2,3	256	-16,3	3,3	2,7	44,4	554 028
12 271	+3,7	4 431	+21,4	1,4	1,4	34,2	554 032
46 291	-2,6	4 340	-21,2	1,7	1,8	25,4	554 036
15 001	+43,2	3 228	x	1,7	7,0	20,9	554 040
20 092	-14,5	557	+4,7	1,8	1,6	20,3	554 044
.	554 048
6 673	+13,3	781	-29,8	1,6	1,8	19,1	554 052
11 253	+20,0	300	+98,7	2,3	2,8	27,1	554 056
17 901	+5,6	2 805	-23,4	1,7	1,8	30,2	554 060
36 005	-1,2	3 070	-38,3	1,6	2,3	31,3	554 064
17 129	+10,5	1 938	+13,7	1,9	2,5	24,4	554 068
252 868	+1,7	20 304	+10,8	2,0	2,2	23,2	558 000
28 665	+11,0	1 939	+20,1	1,6	1,6	24,6	558 004
52 317	-2,4	6 295	+15,0	2,6	3,8	38,7	558 008
34 275	-4,3	2 812	-15,8	2,0	2,6	24,9	558 012
38 536	+0,3	3 060	+50,3	1,7	1,7	12,6	558 016
17 197	-1,7	2 457	+19,1	3,2	2,0	31,7	558 020
14 132	+4,5	862	-47,0	1,7	1,7	20,0	558 024
2 538	+4,8	58	-62,8	1,7	1,3	16,1	558 028
31 225	-3,2	1 029	+47,8	2,0	1,7	29,2	558 032
4 080	+85,5	110	+37,5	2,1	1,6	17,1	558 036
3 683	+5,1	384	-20,0	1,7	1,9	11,3	558 040
26 220	+11,8	1 298	+70,1	2,1	2,1	25,6	558 044
501 186	+10,9	67 489	+36,9	2,0	2,2	30,0	562 000
40 124	+37,1	4 730	+54,1	1,8	2,0	30,2	562 004
43 053	+5,5	1 862	+5,3	2,4	3,1	48,3	562 008
53 519	+10,5	10 730	+48,8	2,6	4,9	31,1	562 012
.	562 014
114 601	+1,5	2 886	-22,7	2,2	1,8	21,1	562 016
24 888	+6,4	2 682	+21,9	1,8	2,1	32,1	562 020
41 840	+40,5	8 485	+103,4	1,8	2,3	28,7	562 024
41 415	+12,5	2 530	+25,6	2,1	2,7	31,2	562 028
58 311	-0,5	10 346	-15,4	1,9	2,0	25,6	562 032
.	562 036
560 071	+2,5	74 832	-3,1	2,3	2,3	16,3	566 000
.	566 004
27 205	+1,2	1 451	+74,8	2,0	3,0	29,8	566 008
32 883	+20,5	1 846	-12,6	1,6	1,5	24,2	566 012
57 609	+31,3	9 137	+17,2	2,5	2,1	10,4	566 016
14 192	+1,3	319	-6,5	1,6	2,3	33,4	566 020
6 161	+10,6	388	+110,9	2,8	4,5	22,8	566 024
41 518	+5,9	6 378	+9,8	1,9	1,7	25,3	566 028
19 042	+13,2	3 217	+22,5	1,5	1,2	7,8	566 032
5 869	+8,2	331	-0,6	2,4	2,1	24,1	566 036
18 503	+27,9	4 421	+14,8	3,3	3,6	10,0	566 040
13 929	-3,4	4 063	+9,8	3,6	8,0	8,9	566 044
.	566 048
10 138	+0,4	327	+125,5	3,4	2,7	31,9	566 052
12 964	-19,0	2 530	+11,3	2,2	2,6	10,7	566 056
.	566 060
.	566 064
4 338	+2,1	750	+57,6	1,5	1,5	21,1	566 068
10 954	+16,3	1 087	+39,0	2,3	3,1	26,7	566 072
48 374	+2,8	8 488	+5,3	1,5	2,3	30,7	566 076
22 016	+0,5	1 580	-26,5	2,1	1,4	35,5	566 080
19 165	+2,2	1 127	+8,0	2,3	2,3	29,9	566 084
139 393	-12,2	22 477	-25,9	3,1	2,3	11,6	566 088
3 361	+73,6	441	+172,2	5,3	6,4	25,2	566 092
12 455	+3,9	2 367	+3,8	4,8	7,1	3,7	566 096

Januar bis

Amtliche Schlüsselnummer	Verwaltungsbezirk	Ankünfte			
		aller Gäste	Veränderung ¹⁾	ausländischer Gäste	Veränderung ¹⁾
570 000	Kreis Warendorf	101 973	+7,8	10 542	+10,0
570 004	Ahlen, Stadt	11 164	+5,3	1 574	+5,0
570 008	Beckum, Stadt	9 143	+27,9	1 045	+57,1
570 012	Beelen
570 016	Drensteinfurt, Stadt
570 020	Ennigerloh, Stadt	4 575	-9,7	507	-1,0
570 024	Everswinkel	3 774	-5,7	106	+14,0
570 028	Oelde, Stadt	16 239	+5,4	3 048	+21,1
570 032	Ostbevern	3 255	+42,0	116	+17,2
570 036	Sassenberg, Stadt	2 725	-23,0	397	+168,2
570 040	Sendenhorst, Stadt	4 293	-5,6	482	-7,3
570 044	Telgte, Stadt	10 348	+27,9	929	+52,0
570 048	Wadersloh	3 608	-2,2	158	-15,1
570 052	Warendorf, Stadt	29 947	+8,0	1 851	-22,1
500 000	Reg.-Bez. Münster	1 494 970	+5,6	178 735	+12,4
711 000	Kreisfreie Stadt Bielefeld	233 534	+3,0	37 355	+6,0
754 000	Kreis Gütersloh	192 688	+10,0	24 660	+13,2
754 004	Borgholzhausen, Stadt
754 008	Gütersloh, Stadt	44 732	+5,5	8 434	+3,5
754 012	Halle (Westf.), Stadt	33 908	+11,1	1 845	+66,2
754 016	Harsewinkel, Stadt	29 352	+14,7	5 766	+20,8
754 020	Herzebrock-Clarholz	2 203	+2,2	348	+4,5
754 024	Langenberg
754 028	Rheda-Wiedenbrück, Stadt	34 351	+18,4	3 511	+30,1
754 032	Rietberg, Stadt	5 917	+14,8	311	+22,4
754 036	Schloß Holte-Stukenbrock, Stadt	14 681	-2,1	1 967	-7,5
754 040	Steinhagen
754 044	Verl	8 457	-7,8	1 241	-1,6
754 048	Versmold, Stadt	9 393	+20,1	326	-29,0
754 052	Werther (Westf.), Stadt	3 381	+5,8	214	+11,5
758 000	Kreis Herford	91 370	-4,4	8 462	-11,3
758 004	Bünde, Stadt	7 440	+11,9	973	+44,8
758 008	Enger, Stadt
758 012	Herford, Stadt	19 603	-4,8	3 212	-16,8
758 016	Hiddenhausen	7 597	-3,7	537	-52,8
758 020	Kirchlengern
758 024	Löhne, Stadt	10 451	-10,4	424	-34,9
758 028	Rödinghausen	10 773	-7,6	60	+17,6
758 032	Spenge, Stadt
758 036	Vlotho, Stadt	32 427	-4,4	3 021	-0,5
762 000	Kreis Höxter	205 813	+0,3	9 315	-20,4
762 004	Bad Driburg, Stadt	52 851	-1,0	1 062	-15,3
762 008	Beverungen, Stadt	23 988	-5,7	812	+2,7
762 012	Borgentreich, Stadt
762 016	Brakel, Stadt	18 754	-	519	-8,1
762 020	Höxter, Stadt	44 799	-4,3	2 354	-18,1
762 024	Marienmünster, Stadt	4 532	+2,0	798	-1,1
762 028	Nieheim, Stadt	16 823	+9,3	1 261	-29,5
762 032	Steinheim, Stadt
762 036	Warburg, Stadt	32 836	+9,1	1 735	-9,2
762 040	Willebadessen, Stadt	9 461	+4,0	727	-54,7
766 000	Kreis Lippe	324 563	+0,1	31 489	-4,4
766 004	Augustdorf
766 008	Bad Salzuflen, Stadt	91 690	-1,4	12 221	+4,2
766 012	Barntrup, Stadt	1 086	+10,8	556	+13,7
766 016	Blomberg, Stadt	18 270	+15,2	679	-1,0
766 020	Detmold, Stadt	49 804	+1,6	5 767	-7,7
766 024	Dörentrup	7 184	+7,0	368	+42,1
766 028	Extetal	10 427	-3,6	1 140	+11,3
766 032	Horn-Bad Meinberg, Stadt	58 409	+11,0	3 332	+0,2

stätten nach Verwaltungsbezirken

Oktober 2006

Übernachtungen				Mittlere Aufenthaltsdauer ²⁾		Mittlere Auslastung der angebotenen Betten ³⁾	Amtliche Schlüssel- nummer
aller Gäste	Veränderung ¹⁾	ausländischer Gäste	Veränderung ¹⁾	aller Gäste	ausländischer Gäste		
213 719	+3,4	25 299	+10,7	2,1	2,4	27,3	570 000
21 266	+4,1	4 601	+19,7	1,9	2,9	30,0	570 004
17 591	+24,0	2 301	+59,0	1,9	2,2	29,7	570 008
.	570 012
.	570 016
10 938	-6,5	1 031	+18,9	2,4	2,0	37,1	570 020
13 677	-4,5	279	+8,1	3,6	2,6	34,2	570 024
29 362	-2,3	6 640	+13,1	1,8	2,2	24,4	570 028
5 927	+39,2	253	+29,1	1,8	2,2	30,9	570 032
9 135	+3,0	1 142	+123,5	3,4	2,9	4,5	570 036
9 938	+6,6	1 850	-7,7	2,3	3,8	35,9	570 040
18 586	+16,3	2 083	+68,0	1,8	2,2	33,5	570 044
9 970	+0,7	287	-2,7	2,8	1,8	31,7	570 048
61 696	-2,5	3 849	-28,2	2,1	2,1	34,7	570 052
3 158 119	+3,4	382 004	+12,2	2,1	2,1	27,2	500 000
420 864	+2,0	80 581	+7,8	1,8	2,2	32,6	711 000
363 093	+11,2	59 914	+23,1	1,9	2,4	29,5	754 000
.	754 004
90 318	+13,8	22 078	+26,1	2,0	2,6	35,1	754 008
61 954	+13,4	3 994	+38,7	1,8	2,2	44,6	754 012
48 151	+16,9	12 475	+24,5	1,6	2,2	40,1	754 016
4 164	+22,3	1 097	+37,0	1,9	3,2	18,8	754 020
.	754 024
52 827	+11,6	9 042	+32,2	1,5	2,6	35,4	754 028
14 453	+16,6	614	+27,1	2,4	2,0	29,8	754 032
30 415	-2,6	4 615	-5,8	2,1	2,3	13,1	754 036
.	754 040
15 019	-1,7	2 171	-2,5	1,8	1,7	28,4	754 044
23 176	-2,5	861	-48,0	2,5	2,6	13,2	754 048
9 463	+12,2	564	+33,3	2,8	2,6	22,0	754 052
341 732	-3,6	19 788	-6,4	3,7	2,3	27,4	758 000
32 985	+65,0	1 671	+88,2	4,4	1,7	47,1	758 004
.	758 008
35 323	-2,7	6 310	-11,8	1,8	2,0	17,5	758 012
15 193	+0,5	1 497	-24,3	2,0	2,8	23,4	758 016
.	758 020
60 505	-11,3	921	-48,7	5,8	2,2	40,2	758 024
29 661	-5,6	191	-46,8	2,8	3,2	40,8	758 028
.	758 032
158 208	-8,9	8 737	-0,3	4,9	2,9	24,6	758 036
996 030	-0,8	32 645	-23,7	4,8	3,5	37,5	762 000
620 207	-1,0	3 464	-15,5	11,7	3,3	58,6	762 004
56 675	-6,9	1 718	+18,8	2,4	2,1	19,5	762 008
.	762 012
45 175	-10,2	2 023	-48,0	2,4	3,9	23,9	762 016
84 474	-3,5	4 975	-22,7	1,9	2,1	17,8	762 020
19 699	-5,8	4 836	-9,5	4,3	6,1	27,2	762 024
64 034	+7,9	9 013	-21,7	3,8	7,1	24,7	762 028
.	762 032
77 760	+8,8	4 532	-6,4	2,4	2,6	30,0	762 036
23 885	+0,6	1 948	-60,1	2,5	2,7	30,2	762 040
1 462 630	-1,0	102 461	-3,1	4,5	3,3	29,7	766 000
.	766 004
663 931	-0,1	31 608	+16,0	7,2	2,6	49,8	766 008
11 672	+44,5	10 091	+42,3	10,7	18,1	1,0	766 012
43 756	+13,2	1 419	-33,0	2,4	2,1	27,9	766 016
92 100	-4,9	9 030	-18,3	1,8	1,6	29,9	766 020
23 166	+10,7	834	+16,0	3,2	2,3	28,7	766 024
40 362	-6,2	5 502	+13,1	3,9	4,8	10,5	766 028
303 392	+7,0	15 468	+3,7	5,2	4,6	36,6	766 032

Januar bis

Amtliche Schlüsselnummer	Verwaltungsbezirk	Ankünfte			
		aller Gäste	Veränderung ¹⁾	ausländischer Gäste	Veränderung ¹⁾
	Noch: Kreis Lippe				
766 036	Kalletal	9 325	+14,4	479	-26,3
766 040	Lage, Stadt	12 353	-15,9	455	+31,9
766 044	Lemgo, Stadt	12 469	-5,2	2 208	-17,4
766 048	Leopoldshöhe	1 904	+1,5	59	+34,1
766 052	Lügde, Stadt	26 639	-0,1	2 907	+5,0
766 056	Oerlinghausen, Stadt	12 467	-23,9	317	-16,4
766 060	Schieder-Schwalenberg, Stadt	11 570	-11,5	953	-57,1
766 064	Schlangen
770 000	Kreis Minden-Lübbecke	242 146	+2,0	22 221	+0,1
770 004	Bad Oeynhausen, Stadt	86 633	+0,3	7 000	-5,4
770 008	Espelkamp, Stadt	12 868	+14,8	1 821	+23,1
770 012	Hille	5 230	+44,7	186	+264,7
770 016	Hüllhorst	8 753	-2,8	508	+84,7
770 020	Lübbecke, Stadt
770 024	Minden, Stadt	49 201	+1,6	6 188	-0,9
770 028	Petershagen, Stadt	14 201	-7,1	649	+16,5
770 032	Porta Westfalica, Stadt	40 705	+8,5	3 605	-4,6
770 036	Preußisch-Oldendorf, Stadt	10 587	-12,9	217	-25,9
770 040	Rahden, Stadt	6 688	-1,3	960	-11,8
770 044	Stemwede
774 000	Kreis Paderborn	188 688	+6,2	23 204	+2,5
774 004	Altenbeken
774 008	Bad Lippspringe, Stadt	38 739	+6,6	2 836	-15,8
774 012	Borchen	7 927	+3,5	550	-11,3
774 016	Büren, Stadt	16 169	+26,7	929	+155,2
774 020	Delbrück, Stadt	11 720	+11,1	707	+10,6
774 024	Hövelhof	8 008	+3,6	614	-23,0
774 028	Lichtenau, Stadt	5 639	-15,6	504	-50,4
774 032	Paderborn, Stadt	77 770	+2,9	13 476	+2,9
774 036	Salzkotten, Stadt
774 040	Bad Wünnenberg, Stadt	18 145	+18,6	2 580	+49,0
700 000	Reg.-Bez. Detmold	1 478 802	+2,6	156 706	+0,4
	Kreisfreie Städte				
911 000	Bochum	240 802	+17,2	37 343	+51,9
913 000	Dortmund	406 203	+6,9	86 072	+30,3
914 000	Hagen	74 511	+23,8	12 015	-1,2
915 000	Hamm	67 053	+13,2	15 687	+23,8
916 000	Herne	18 847	+2,6	854	-10,2
954 000	Ennepe-Ruhr-Kreis	131 835	+4,2	11 583	+4,8
954 004	Breckerfeld, Stadt	10 044	+3,6	158	-21,4
954 008	Ennepetal, Stadt	7 124	-1,8	206	+71,7
954 012	Gevelsberg, Stadt
954 016	Hattingen, Stadt	28 909	+0,7	2 399	-19,4
954 020	Herdecke, Stadt	17 960	+35,1	1 609	+19,5
954 024	Schwelm, Stadt	16 954	+0,2	1 966	+5,5
954 028	Sprockhövel, Stadt	13 698	-8,9	732	+84,4
954 032	Wetter (Ruhr), Stadt
954 036	Witten, Stadt	19 047	-14,8	2 858	-8,4
958 000	Hochsauerlandkreis	878 281	+1,0	206 640	+4,5
958 004	Arnsberg, Stadt	46 116	+3,6	6 229	-33,6
958 008	Bestwig	31 709	+18,1	2 945	+5,9
958 012	Brilon, Stadt	32 652	-8,4	5 575	-19,5
958 016	Eslohe (Sauerland)	28 968	+0,7	1 868	+14,8
958 020	Hallenberg, Stadt	24 744	+5,8	8 139	-8,4
958 024	Marsberg, Stadt	3 804	-8,6	665	-7,1
958 028	Medebach, Stadt	169 376	-3,9	61 923	-4,0
958 032	Meschede, Stadt	57 696	+1,9	8 098	-4,5
958 036	Olsberg, Stadt	48 311	+8,5	9 555	+24,0
958 040	Schmallenberg, Stadt	135 096	-3,7	19 394	+15,6
958 044	Sundern (Sauerland), Stadt	61 985	+11,2	5 151	-1,9
958 048	Winterberg, Stadt	237 824	+2,2	77 098	+19,1

stätten nach Verwaltungsbezirken

Oktober 2006

Übernachtungen				Mittlere Aufenthaltsdauer ²⁾		Mittlere Auslastung der angebotenen Betten ³⁾	Amtliche Schlüssel- nummer
aller Gäste	Veränderung ¹⁾	ausländischer Gäste	Veränderung ¹⁾	aller Gäste	ausländischer Gäste		
32 582	-6,7	2 178	-34,8	3,5	4,5	3,0	766 036
36 470	-5,0	2 032	+41,8	3,0	4,5	21,5	766 040
25 681	-3,8	5 400	-10,2	2,1	2,4	13,4	766 044
4 925	+9,3	300	+70,5	2,6	5,1	32,4	766 048
74 387	-25,2	13 855	-21,1	2,8	4,8	6,9	766 052
60 760	-10,5	1 171	-18,5	4,9	3,7	42,3	766 056
47 340	-2,1	3 309	-56,0	4,1	3,5	8,5	766 060
.	766 064
1 235 384	-0,4	45 516	+4,6	5,1	2,0	48,7	770 000
808 756	-1,5	13 834	-1,3	9,3	2,0	65,1	770 004
20 123	+0,9	3 724	-9,0	1,6	2,0	21,7	770 008
25 996	-2,0	366	-1,1	5,0	2,0	43,4	770 012
18 183	+0,2	1 020	+59,9	2,1	2,0	32,8	770 016
.	770 020
75 004	+4,8	11 130	+12,9	1,5	1,8	32,9	770 024
79 939	-3,3	1 765	+16,0	5,6	2,7	38,7	770 028
80 783	+16,2	6 692	+0,6	2,0	1,9	19,5	770 032
99 851	-2,5	2 882	+55,8	9,4	13,3	50,1	770 036
14 049	-6,8	2 003	-18,6	2,1	2,1	29,1	770 040
.	770 044
612 360	-0,2	59 456	+1,2	3,2	2,6	36,0	774 000
.	774 004
234 419	-4,0	6 906	-12,9	6,1	2,4	54,5	774 008
38 529	+2,6	1 355	+20,2	4,9	2,5	40,3	774 012
36 047	-0,3	1 823	+143,1	2,2	2,0	30,9	774 016
20 013	+6,0	1 085	-25,0	1,7	1,5	26,5	774 020
17 566	+14,9	1 940	-26,3	2,2	3,2	13,8	774 024
16 816	-14,7	3 194	-45,2	3,0	6,3	10,9	774 028
148 650	+1,8	30 839	+2,4	1,9	2,3	34,9	774 032
.	774 036
91 285	+6,4	9 251	+68,8	5,0	3,6	39,9	774 040
5 432 093	-	400 361	+1,3	3,7	2,6	35,0	700 000
430 633	+12,7	75 329	+39,4	1,8	2,0	42,8	911 000
646 387	+12,2	146 526	+37,9	1,6	1,7	39,2	913 000
140 661	+14,1	25 586	-6,7	1,9	2,1	32,4	914 000
105 138	+9,8	23 197	+29,5	1,6	1,5	35,7	915 000
37 053	+2,3	2 224	-21,6	2,0	2,6	26,9	916 000
321 003	-3,5	26 159	-9,2	2,4	2,3	35,0	954 000
23 427	-0,5	653	-26,2	2,3	4,1	30,8	954 004
63 159	-3,6	303	+19,3	8,9	1,5	66,7	954 008
.	954 012
54 761	+0,8	4 849	-23,2	1,9	2,0	29,2	954 016
43 414	+15,9	3 526	+25,3	2,4	2,2	35,1	954 020
33 639	-6,8	4 142	+9,9	2,0	2,1	30,6	954 024
36 198	-19,6	1 845	+87,5	2,6	2,5	29,3	954 028
.	954 032
37 655	-20,2	7 911	-31,9	2,0	2,8	34,7	954 036
3 105 190	+0,6	738 171	+0,8	3,5	3,6	35,1	958 000
135 456	-2,4	15 956	-35,8	2,9	2,6	33,1	958 004
84 258	-1,2	10 132	-7,7	2,7	3,4	21,4	958 008
147 236	-6,4	20 562	-24,6	4,5	3,7	38,8	958 012
107 884	-2,5	6 376	+11,1	3,7	3,4	32,2	958 016
76 772	-0,9	25 537	-9,5	3,1	3,1	40,3	958 020
7 708	-7,1	1 520	-9,5	2,0	2,3	16,9	958 024
695 081	+3,9	277 666	-1,1	4,1	4,5	56,5	958 028
157 118	-9,1	23 511	-28,4	2,7	2,9	22,9	958 032
164 880	+2,5	26 001	-8,4	3,4	2,7	29,6	958 036
621 143	-0,9	77 398	+14,2	4,6	4,0	44,5	958 040
145 337	+7,0	12 874	-11,5	2,3	2,5	18,3	958 044
762 317	+2,8	240 638	+14,9	3,2	3,1	30,1	958 048

Januar bis

Amtliche Schlüsselnummer	Verwaltungsbezirk	Ankünfte			
		aller Gäste	Veränderung ¹⁾	ausländischer Gäste	Veränderung ¹⁾
962 000	Märkischer Kreis	174 404	+3,7	24 639	+22,9
962 004	Altena, Stadt	12 158	-6,6	753	+28,3
962 008	Balve, Stadt	12 160	+12,4	200	+50,4
962 012	Halver, Stadt	3 634	+8,4	357	+29,8
962 016	Hemer, Stadt
962 020	Herscheid	2 696	+8,8	337	+25,3
962 024	Iserlohn, Stadt	34 919	+4,0	5 279	+28,9
962 028	Kierspe, Stadt	1 765	+33,6	56	-17,6
962 032	Lüdenscheid, Stadt	40 077	+12,7	12 780	+34,3
962 036	Meinerzhagen, Stadt	25 825	-7,9	1 073	-8,3
962 040	Menden (Sauerland), Stadt	8 416	+7,7	598	+19,1
962 044	Nachrodt-Wiblingwerde	8 802	-12,0	493	-36,6
962 048	Neuenrade, Stadt	7 689	+3,3	1 885	+10,5
962 052	Plettenberg, Stadt	4 910	+8,0	270	-9,7
962 056	Schalksmühle
962 060	Werdohl, Stadt	2 966	-7,1	261	-27,3
966 000	Kreis Olpe	198 429	-1,1	18 026	-1,8
966 004	Attendorn, Stadt	38 812	+0,5	4 884	+6,3
966 008	Drolshagen, Stadt	9 351	+1,0	1 703	+29,2
966 012	Finnentrop	11 572	+1,3	719	-45,1
966 016	Kirchhundem	19 655	-13,8	1 142	+0,9
966 020	LenneStadt, Stadt	53 767	+4,0	2 568	-16,1
966 024	Olpe, Stadt	52 773	-3,5	5 797	+3,3
966 028	Wenden	12 499	+2,4	1 213	-9,4
970 000	Kreis Siegen-Wittgenstein	196 105	+6,3	25 667	+13,0
970 004	Bad Berleburg, Stadt	26 973	-7,4	1 321	+7,2
970 008	Burbach	8 669	+20,4	539	+59,5
970 012	Erndtebrück
970 016	Freudenberg, Stadt	12 496	-4,1	1 907	-0,4
970 020	Hilchenbach, Stadt	22 079	+11,7	1 509	+11,1
970 024	Kreuztal, Stadt	4 150	+5,0	538	+13,7
970 028	Bad Laasphe, Stadt	34 607	+13,7	4 724	+13,0
970 032	Netphen, Stadt	12 447	+2,8	800	+352,0
970 036	Neunkirchen
970 040	Siegen, Stadt	58 241	+9,2	12 539	+9,3
970 044	Wilnsdorf	12 995	+2,6	719	+36,7
974 000	Kreis Soest	261 220	-4,1	17 137	+24,0
974 004	Anröchte
974 008	Bad Sassendorf	53 126	+3,4	787	+17,6
974 012	Ense	1 761	+5,8	228	+16,9
974 016	Erwitte, Stadt	21 454	+6,7	742	+141,7
974 020	Geseke, Stadt	7 685	-64,4	558	+298,6
974 024	Lippetal	1 227	-15,0	260	+7,0
974 028	Lippstadt, Stadt	48 316	-1,3	5 386	+24,6
974 032	Möhnesee	40 256	-7,2	1 683	+11,3
974 036	Rüthen, Stadt	13 381	-1,0	320	-9,9
974 040	Soest, Stadt	34 074	+8,8	2 543	+13,9
974 044	Warstein, Stadt	14 919	-11,5	2 456	-12,5
974 048	Welver
974 052	Werl, Stadt	20 887	+10,1	1 984	+123,7
974 056	Wickede (Ruhr)	2 230	+22,7	93	+16,3
978 000	Kreis Unna	120 725	+4,8	19 969	+11,7
978 004	Bergkamen, Stadt	3 052	+17,9	278	-44,0
978 008	Bönen
978 012	Fröndenberg/Ruhr, Stadt	5 636	+44,0	477	+100,4
978 016	Holzwickede
978 020	Kamen, Stadt	15 704	-6,7	1 860	+4,5
978 024	Lünen, Stadt	25 649	+18,2	3 224	+50,8
978 028	Schwerte, Stadt	17 054	-10,0	445	-18,2
978 032	Selm, Stadt	1 639	-16,1	308	-9,4
978 036	Unna, Stadt	21 278	-2,9	3 278	-3,4
978 040	Werne, Stadt	13 061	-0,2	3 013	-6,4
900 000	Reg.-Bez. Arnsberg	2 768 415	+4,1	475 632	+13,8
	Nordrhein-Westfalen	14 134 918	+3,8	2 910 596	+10,4

stätten nach Verwaltungsbezirken

Oktober 2006

Übernachtungen				Mittlere Aufenthaltsdauer ²⁾		Mittlere Auslastung der angebotenen Betten ³⁾	Amtliche Schlüssel- nummer
aller Gäste	Veränderung ¹⁾	ausländischer Gäste	Veränderung ¹⁾	aller Gäste	ausländischer Gäste		
391 520	+4,9	62 403	+31,3	2,2	2,5	29,7	962 000
25 687	-3,4	2 042	+20,9	2,1	2,7	28,5	962 004
21 250	+5,1	404	+19,2	1,7	2,0	21,6	962 008
5 585	+12,6	642	+36,9	1,5	1,8	27,8	962 012
.	962 016
5 646	+12,2	848	+32,5	2,1	2,5	23,8	962 020
63 008	+8,6	11 183	+42,2	1,8	2,1	32,9	962 024
4 926	+48,7	157	-56,3	2,8	2,8	7,1	962 028
87 848	+25,4	36 019	+41,8	2,2	2,8	38,3	962 032
63 335	-8,1	2 863	+5,7	2,5	2,7	25,3	962 036
15 475	+13,7	1 370	+51,7	1,8	2,3	22,0	962 040
18 060	-9,0	786	-45,0	2,1	1,6	28,0	962 044
13 006	-3,7	3 578	+16,9	1,7	1,9	31,4	962 048
9 753	-0,4	1 053	-4,4	2,0	3,9	22,7	962 052
.	962 056
6 540	-9,1	633	-24,9	2,2	2,4	18,0	962 060
514 874	-5,2	60 202	-2,9	2,6	3,3	17,5	966 000
93 684	-5,6	16 732	+1,0	2,4	3,4	13,7	966 004
26 824	-0,5	6 556	+35,0	2,9	3,8	5,2	966 008
30 007	-7,0	3 182	-36,7	2,6	4,4	18,9	966 012
54 415	-13,7	3 036	+0,7	2,8	2,7	22,9	966 016
136 662	-1,7	7 610	-12,8	2,5	3,0	30,3	966 020
148 196	-5,8	19 977	-2,0	2,8	3,4	12,9	966 024
25 086	+0,1	3 109	-8,3	2,0	2,6	26,3	966 028
780 906	+1,7	56 560	+4,9	4,0	2,2	38,7	970 000
318 544	-5,2	4 538	+24,9	11,8	3,4	56,7	970 004
31 539	+37,6	2 483	+128,6	3,6	4,6	43,6	970 008
.	970 012
22 337	-8,2	3 384	-15,8	1,8	1,8	25,7	970 016
105 781	+3,7	5 179	-9,5	4,8	3,4	19,5	970 020
8 091	-0,6	1 412	-27,0	1,9	2,6	24,8	970 024
127 434	+8,8	12 020	-0,2	3,7	2,5	43,8	970 028
29 040	+5,0	2 150	+243,5	2,3	2,7	33,0	970 032
.	970 036
99 785	+6,4	21 203	+0,9	1,7	1,7	42,8	970 040
30 815	+4,1	1 742	+12,2	2,4	2,4	31,3	970 044
1 114 763	-3,2	39 916	+34,8	4,3	2,3	29,2	974 000
.	974 004
420 701	-1,0	1 917	+22,8	7,9	2,4	52,4	974 008
3 152	-4,5	414	-8,4	1,8	1,8	18,6	974 012
165 202	-1,9	2 429	+185,1	7,7	3,3	53,4	974 016
12 053	-71,4	764	+248,9	1,6	1,4	5,2	974 020
2 367	-1,4	348	-16,5	1,9	1,3	1,9	974 024
225 731	-3,7	10 860	+40,1	4,7	2,0	44,6	974 028
113 881	+7,6	5 874	+24,6	2,8	3,5	28,6	974 032
37 148	-19,4	1 278	+0,8	2,8	4,0	2,5	974 036
65 860	+15,7	6 375	+71,9	1,9	2,5	29,5	974 040
32 313	-10,9	6 038	-8,3	2,2	2,5	15,5	974 044
.	974 048
30 028	+13,7	2 982	+77,5	1,4	1,5	36,8	974 052
3 515	+21,0	394	+82,4	1,6	4,2	25,0	974 056
230 649	+8,8	41 651	+28,3	1,9	2,1	29,8	978 000
5 279	-18,0	626	-73,3	1,7	2,3	16,9	978 004
.	978 008
9 364	+38,8	1 041	+77,0	1,7	2,2	28,0	978 012
.	978 016
28 313	+2,0	4 836	+85,6	1,8	2,6	26,8	978 020
52 662	+15,7	8 560	+45,1	2,1	2,7	29,3	978 024
33 039	-8,8	1 309	+13,1	1,9	2,9	27,2	978 028
2 811	-4,7	455	-14,5	1,7	1,5	13,4	978 032
41 911	+7,2	9 137	+43,5	2,0	2,8	32,8	978 036
26 146	+6,3	5 448	-1,0	2,0	1,8	29,8	978 040
7 818 777	+1,8	1 297 924	+8,6	2,8	2,7	32,7	900 000
33 421 675	+1,9	6 595 842	+9,0	2,4	2,3	33,3	

3.2 Leistung der Beherbergungsstätten

Januar bis

Lfd. Nr.	Gemeindeguppe Betriebsart	Ankünfte			
		aller Gäste	Veränderung ¹⁾	ausländischer Gäste	Veränderung ¹⁾
1	Mineral-, Moor-, Sole- und Thermalbäder	754 676	+2,0	121 265	+5,6
2	Hotels	388 435	+2,7	82 959	+4,2
3	Gasthöfe	4 221	-3,2	339	+44,9
4	Pensionen	45 940	-8,5	864	+18,4
5	Hotels garnis	117 184	+3,0	27 962	+8,6
6	Erholungs-, Ferien- und Schulungsheime und Boardinghouses	39 269	+0,3	801	-19,4
7	Ferienhäuser, -wohnungen, -zentren	2 402	-21,3	101	-38,0
8	Hütten, Jugendherbergen u. Ä.	26 107	+5,1	4 830	+6,7
9	Vorsorge- und Reha-Kliniken	112 661	+0,3	207	+9,5
10	Campingplätze	18 457	+34,2	3 202	+23,0
11	Heilklimatische Kurorte	301 873	+1,1	80 043	+17,3
12	Hotels	127 918	+5,3	52 148	+18,4
13	Gasthöfe	8 538	-5,6	2 789	+6,1
14	Pensionen	17 183	+5,2	4 575	+35,5
15	Hotels garnis	25 299	+3,1	861	+34,7
16	Erholungs-, Ferien- und Schulungsheime und Boardinghouses	52 014	-7,9	621	+16,3
17	Ferienhäuser, -wohnungen, -zentren	48 482	+11,3	16 124	+14,1
18	Hütten, Jugendherbergen u. Ä.	10 073	-35,3	645	+12,6
19	Vorsorge- und Reha-Kliniken
20	Campingplätze
21	Kneippkurorte	274 131	+1,4	44 186	-2,3
22	Hotels	134 675	-0,7	25 364	-11,5
23	Gasthöfe	9 051	+8,9	1 369	+16,4
24	Pensionen	5 195	-22,2	497	+10,2
25	Hotels garnis	21 371	+218,4	4 401	+245,4
26	Erholungs-, Ferien- und Schulungsheime und Boardinghouses	22 947	-14,0	234	-54,4
27	Ferienhäuser, -wohnungen, -zentren	11 657	+3,9	4 341	+6,5
28	Hütten, Jugendherbergen u. Ä.	37 258	-0,5	1 208	-26,2
29	Vorsorge- und Reha-Kliniken	5 094	+2,1	-	-
30	Campingplätze	26 883	-18,0	6 772	-9,1
31	Kneippheilkurorte	232 584	-1,1	27 787	+15,0
32	Hotels	123 083	+0,4	16 420	+7,4
33	Gasthöfe	19 205	-0,6	4 039	+13,8
34	Pensionen	13 661	+9,1	1 997	+29,9
35	Hotels garnis	5 326	+10,3	1 002	+66,7
36	Erholungs-, Ferien- und Schulungsheime und Boardinghouses	23 274	-3,4	335	-3,5
37	Ferienhäuser, -wohnungen, -zentren	15 720	+15,2	3 252	+53,5
38	Hütten, Jugendherbergen u. Ä.	14 215	-13,4	528	-7,7
39	Vorsorge- und Reha-Kliniken
40	Campingplätze
41	Heilbäder zusammen	1 563 264	+1,3	273 281	+8,2
42	Hotels	774 111	+2,2	176 891	+5,5
43	Gasthöfe	41 015	-	8 536	+12,5
44	Pensionen	81 979	-4,4	7 933	+30,2
45	Hotels garnis	169 180	+12,9	34 226	+21,1
46	Erholungs-, Ferien- und Schulungsheime und Boardinghouses	137 504	-6,1	1 991	-16,6
47	Ferienhäuser, -wohnungen, -zentren	78 261	+9,5	23 818	+16,2
48	Hütten, Jugendherbergen u. Ä.	87 653	-7,0	7 211	-1,3
49	Vorsorge- und Reha-Kliniken	142 005	-1,2	321	+27,4
50	Campingplätze	51 556	-3,3	12 354	-0,8

nach Gemeindegruppen und Betriebsarten

Oktober 2006

Übernachtungen				Mittlere Aufenthaltsdauer ²⁾		Mittlere Auslastung der angebotenen Betten ³⁾	Lfd. Nr.
aller Gäste	Veränderung ¹⁾	ausländischer Gäste	Veränderung ¹⁾	aller Gäste	ausländischer Gäste		
4 125 365	-0,2	278 470	+11,0	5,5	2,3	51,6	1
843 147	+2,6	188 334	+12,0	2,2	2,3	38,6	2
10 530	+3,2	787	+74,5	2,5	2,3	18,6	3
319 576	-7,6	3 578	+30,6	7,0	4,1	36,0	4
231 937	-1,1	58 608	+8,2	2,0	2,1	37,4	5
138 613	+12,5	3 846	-16,5	3,5	4,8	41,6	6
30 404	+7,0	1 087	-41,9	12,7	10,8	23,8	7
62 235	+11,6	11 082	+37,3	2,4	2,3	38,0	8
2 452 810	-1,3	5 180	-8,2	21,8	25,0	78,1	9
36 113	+28,2	5 968	+15,4	2,0	1,9	.	10
1 075 952	+1,1	254 182	+12,5	3,6	3,2	33,1	11
325 623	+0,3	144 336	+13,8	2,5	2,8	37,1	12
26 869	-5,0	7 775	-2,0	3,1	2,8	26,8	13
56 361	-2,5	12 787	+26,6	3,3	2,8	30,2	14
61 751	+1,0	1 667	+6,6	2,4	1,9	41,5	15
185 670	-5,7	1 621	-57,3	3,6	2,6	36,6	16
222 813	+11,2	77 553	+14,2	4,6	4,8	33,9	17
24 745	-7,9	1 208	+103,0	2,5	1,9	21,8	18
.	19
.	20
859 803	-2,3	125 808	-12,8	3,1	2,8	22,9	21
280 133	-5,1	60 394	-19,9	2,1	2,4	35,8	22
20 254	+8,3	3 834	+27,1	2,2	2,8	17,6	23
16 684	-11,1	2 480	+90,6	3,2	5,0	19,1	24
32 622	+163,1	6 125	+175,0	1,5	1,4	34,7	25
86 508	-19,7	2 239	-46,9	3,8	9,6	32,7	26
65 473	+5,1	25 894	+7,8	5,6	6,0	23,3	27
81 339	-2,4	2 173	-45,2	2,2	1,8	34,4	28
179 342	+6,3	-	-	35,2	-	77,2	29
97 448	-13,6	22 669	-24,8	3,6	3,3	.	30
1 165 543	-1,1	102 289	+13,1	5,0	3,7	45,8	31
341 656	-2,3	55 442	+2,2	2,8	3,4	43,0	32
67 129	-1,5	13 206	+9,8	3,5	3,3	30,2	33
59 854	+5,2	7 626	+28,7	4,4	3,8	30,2	34
9 748	+9,5	2 095	+72,3	1,8	2,1	16,6	35
80 737	+2,2	4 809	+64,5	3,5	14,4	43,6	36
86 400	+14,0	16 067	+37,3	5,5	4,9	33,0	37
32 800	-6,5	807	-41,5	2,3	1,5	34,6	38
.	39
.	40
7 226 663	-0,4	760 749	+6,9	4,6	2,8	41,7	41
1 790 559	-	448 506	+5,6	2,3	2,5	38,6	42
124 782	-0,5	25 602	+9,3	3,0	3,0	25,2	43
452 475	-5,6	26 471	+31,9	5,5	3,3	33,3	44
336 058	+6,1	68 495	+15,7	2,0	2,0	36,5	45
491 528	-3,0	12 515	-19,5	3,6	6,3	38,1	46
405 090	+10,4	120 601	+14,3	5,2	5,1	30,5	47
201 119	-	15 270	+9,0	2,3	2,1	33,1	48
3 269 299	-1,1	7 105	+10,8	23,0	22,1	77,2	49
155 753	-3,3	36 184	-15,6	3,0	2,9	.	50

Januar bis

Lfd. Nr.	Gemeindeguppe Betriebsart	Ankünfte			
		aller Gäste	Veränderung ¹⁾	ausländischer Gäste	Veränderung ¹⁾
51	Luftkurorte	439 752	-0,1	46 506	-3,7
52	Hotels	180 424	+0,2	29 774	-5,2
53	Gasthöfe	17 779	-14,9	2 277	+17,7
54	Pensionen	33 729	-9,1	2 249	-5,7
55	Hotels garnis	5 873	-3,9	1 665	-7,6
56	Erholungs-, Ferien- und Schulungsheime und Boardinghouses	88 149	+5,3	573	-37,9
57	Ferienhäuser, -wohnungen, -zentren	13 040	+8,7	1 895	+22,7
58	Hütten, Jugendherbergen u. Ä.	60 888	-1,5	1 603	-23,0
59	Vorsorge- und Reha-Kliniken	10 320	-10,1	18	-
60	Campingplätze	29 550	+9,9	6 452	+3,9
61	Erholungsorte	648 924	-2,3	74 007	+6,6
62	Hotels	217 778	+4,2	39 473	+9,4
63	Gasthöfe	19 269	-7,3	3 153	-14,2
64	Pensionen	20 820	-5,6	1 841	+23,2
65	Hotels garnis	20 739	+5,4	4 830	-4,6
66	Erholungs-, Ferien- und Schulungsheime und Boardinghouses	161 662	-1,0	4 738	+8,3
67	Ferienhäuser, -wohnungen, -zentren	17 606	-33,7	6 064	+38,7
68	Hütten, Jugendherbergen u. Ä.	136 549	+1,6	4 064	-17,1
69	Vorsorge- und Reha-Kliniken	8 545	+43,7	239	+174,7
70	Campingplätze	45 956	-26,2	9 605	+2,2
71	Sonstige Gemeinden	11 482 978	+4,6	2 516 802	+11,0
72	Hotels	6 838 143	+4,9	1 656 972	+9,8
73	Gasthöfe	139 251	+4,6	11 495	-6,2
74	Pensionen	91 546	+2,2	7 761	-4,4
75	Hotels garnis	2 582 287	+8,4	631 838	+20,3
76	Erholungs-, Ferien- und Schulungsheime und Boardinghouses	852 674	-4,6	39 506	-19,9
77	Ferienhäuser, -wohnungen, -zentren	191 474	-1,4	63 685	-4,5
78	Hütten, Jugendherbergen u. Ä.	556 788	+3,4	71 607	+7,2
79	Vorsorge- und Reha-Kliniken	27 412	-4,9	35	+337,5
80	Campingplätze	203 403	+5,3	33 903	+15,6
81	Nordrhein-Westfalen	14 134 918	+3,8	2 910 596	+10,4
82	Hotels	8 010 456	+4,5	1 903 110	+9,1
83	Gasthöfe	217 314	+0,7	25 461	-
84	Pensionen	228 074	-2,7	19 784	+9,4
85	Hotels garnis	2 778 079	+8,6	672 559	+20,0
86	Erholungs-, Ferien- und Schulungsheime und Boardinghouses	1 239 989	-3,7	46 808	-17,9
87	Ferienhäuser, -wohnungen, -zentren	300 381	-1,3	95 462	+2,6
88	Hütten, Jugendherbergen u. Ä.	841 878	+1,5	84 485	+4,2
89	Vorsorge- und Reha-Kliniken	188 282	-0,9	613	+67,9
90	Campingplätze	330 465	-1,5	62 314	+8,6

nach Gemeindegruppen und Betriebsarten

Oktober 2006

Übernachtungen				Mittlere Aufenthaltsdauer ²⁾		Mittlere Auslastung der angebotenen Betten ³⁾	Lfd. Nr.
aller Gäste	Veränderung ¹⁾	ausländischer Gäste	Veränderung ¹⁾	aller Gäste	ausländischer Gäste		
1 300 020	-2,3	119 018	-5,7	3,0	2,6	23,3	51
366 010	-0,8	66 394	-6,7	2,0	2,2	28,9	52
39 623	-21,2	6 344	+22,4	2,2	2,8	16,8	53
145 265	-4,7	8 281	+7,8	4,3	3,7	34,9	54
10 809	-4,9	3 227	+0,7	1,8	1,9	21,1	55
256 186	+3,8	3 251	-49,7	2,9	5,7	37,9	56
66 386	+0,3	12 449	+12,4	5,1	6,6	22,0	57
149 203	-4,5	3 465	-35,6	2,5	2,2	33,8	58
192 728	-9,7	422	-20,4	18,7	23,4	61,2	59
73 810	+14,5	15 185	-2,4	2,5	2,4	.	60
1 770 462	-0,5	242 593	+13,9	2,7	3,3	25,8	61
446 953	+5,3	98 977	+7,5	2,1	2,5	30,8	62
40 700	-6,9	6 323	-25,6	2,1	2,0	18,1	63
79 601	-3,8	6 515	+15,9	3,8	3,5	27,8	64
37 194	+9,4	9 859	+0,9	1,8	2,0	27,3	65
459 843	-6,4	12 807	+4,4	2,8	2,7	40,5	66
117 400	+8,0	62 041	+75,6	6,7	10,2	27,5	67
337 162	+4,8	10 202	-21,9	2,5	2,5	42,9	68
111 644	+11,9	1 529	-3,5	13,1	6,4	65,6	69
139 965	-19,0	34 340	-1,2	3,0	3,6	.	70
23 124 530	+3,1	5 473 482	+9,4	2,0	2,2	32,6	71
11 959 722	+4,8	3 366 840	+10,5	1,7	2,0	36,8	72
311 004	+4,1	30 770	-7,9	2,2	2,7	19,9	73
325 261	+5,7	35 850	+21,4	3,6	4,6	32,5	74
4 787 126	+6,6	1 352 988	+15,4	1,9	2,1	38,0	75
2 395 007	-5,7	129 369	-21,2	2,8	3,3	36,4	76
819 163	+7,2	291 135	-0,8	4,3	4,6	46,6	77
1 237 020	+1,6	151 957	+1,3	2,2	2,1	39,8	78
700 237	-3,6	511	+128,1	25,5	14,6	69,2	79
589 990	-11,6	114 062	+1,2	2,9	3,4	.	80
33 421 675	+1,9	6 595 842	+9,0	2,4	2,3	33,3	81
14 563 244	+4,1	3 980 717	+9,6	1,8	2,1	36,5	82
516 109	-0,4	69 039	-2,1	2,4	2,7	20,5	83
1 002 602	-1,9	77 117	+22,6	4,4	3,9	32,7	84
5 171 187	+6,5	1 434 569	+15,2	1,9	2,1	37,8	85
3 602 564	-4,8	157 942	-20,4	2,9	3,4	37,2	86
1 408 039	+7,8	486 226	+9,2	4,7	5,1	36,9	87
1 924 504	+1,5	180 894	-0,8	2,3	2,1	38,9	88
4 273 908	-1,7	9 567	+9,3	22,7	15,6	74,6	89
959 518	-10,0	199 771	-3,0	2,9	3,2	.	90

3.3 Leistung der Beherbergungsstätten

Januar bis

Lfd. Nr.	Reisegebiet Betriebsart	Ankünfte			
		aller Gäste	Veränderung ¹⁾	ausländischer Gäste	Veränderung ¹⁾
1	Eifel und Region Aachen	773 731	+1,4	169 255	+7,9
2	Hotels	358 814	+9,1	102 149	+9,6
3	Gasthöfe	7 691	+8,4	1 068	+17,4
4	Pensionen	9 880	-3,5	1 721	-13,0
5	Hotels garnis	129 366	+0,5	33 745	+6,7
6	Erholungs-, Ferien- und Schulungsheime und Boardinghouses	88 504	-11,4	1 256	-22,7
7	Ferienhäuser, -wohnungen, -zentren	17 721	-32,5	8 819	+28,7
8	Hütten, Jugendherbergen u. Ä.	109 172	-0,6	7 962	-13,4
9	Vorsorge- und Reha-Kliniken	10 903	-10,5	293	+9,3
10	Campingplätze	41 680	+4,7	12 242	+8,8
11	Niederrhein	1 348 647	+1,7	244 953	+4,1
12	Hotels	814 842	+2,6	188 116	+3,9
13	Gasthöfe	23 285	+7,9	1 848	-11,7
14	Pensionen
15	Hotels garnis	216 069	+13,6	40 689	+9,9
16	Erholungs-, Ferien- und Schulungsheime und Boardinghouses	121 584	-5,8	5 468	+3,9
17	Ferienhäuser, -wohnungen, -zentren	6 099	+38,2	81	+42,1
18	Hütten, Jugendherbergen u. Ä.	102 475	+6,8	5 544	-10,6
19	Vorsorge- und Reha-Kliniken
20	Campingplätze	48 840	-35,0	2 706	-6,1
21	Münsterland	1 118 750	+3,5	123 878	+9,2
22	Hotels	655 874	+3,4	83 517	+10,4
23	Gasthöfe
24	Pensionen	33 210	-0,9	2 318	+13,0
25	Hotels garnis	131 655	+8,9	19 786	+15,9
26	Erholungs-, Ferien- und Schulungsheime und Boardinghouses	156 632	-0,3	1 879	-4,5
27	Ferienhäuser, -wohnungen, -zentren	13 080	+11,3	1 044	-3,5
28	Hütten, Jugendherbergen u. Ä.	60 443	+14,0	2 730	-3,0
29	Vorsorge- und Reha-Kliniken
30	Campingplätze	41 816	-3,5	10 993	+1,2
31	Teutoburger Wald	1 478 802	+2,6	156 706	+0,4
32	Hotels	804 229	+2,1	105 767	-3,4
33	Gasthöfe	30 636	-0,9	3 031	+37,5
34	Pensionen	70 864	-7,1	2 406	+20,9
35	Hotels garnis	174 771	+14,3	30 553	+21,1
36	Erholungs-, Ferien- und Schulungsheime und Boardinghouses	129 687	+1,6	1 021	-42,9
37	Ferienhäuser, -wohnungen, -zentren	18 083	-6,6	3 102	-23,8
38	Hütten, Jugendherbergen u. Ä.	89 529	+1,9	2 415	+3,7
39	Vorsorge- und Reha-Kliniken	100 287	+1,3	257	+277,9
40	Campingplätze	60 716	+0,6	8 154	-8,4
41	Sauerland	1 512 334	+0,1	266 442	+6,6
42	Hotels	633 592	+3,7	135 398	+8,9
43	Gasthöfe	73 927	-3,3	13 641	-1,7
44	Pensionen	72 365	-1,8	9 134	+22,7
45	Hotels garnis	76 932	+2,8	9 181	+53,6
46	Erholungs-, Ferien- und Schulungsheime und Boardinghouses	209 252	-4,4	2 264	-10,3
47	Ferienhäuser, -wohnungen, -zentren	238 809	+0,5	81 987	+1,9
48	Hütten, Jugendherbergen u. Ä.	111 755	-12,0	2 521	-24,5
49	Vorsorge- und Reha-Kliniken	33 174	-1,6	24	+200,0
50	Campingplätze	62 528	+9,3	12 292	+1,9
51	Siegerland-Wittgenstein	196 105	+6,3	25 667	+13,0
52	Hotels	118 475	+10,8	21 323	+12,6
53	Gasthöfe	9 735	-1,6	879	+31,2
54	Pensionen	5 790	-2,4	653	+74,1
55	Hotels garnis	11 271	+4,8	2 109	-5,1
56	Erholungs-, Ferien- und Schulungsheime und Boardinghouses
57	Ferienhäuser, -wohnungen, -zentren
58	Hütten, Jugendherbergen u. Ä.	2 910	-8,9	52	x
59	Vorsorge- und Reha-Kliniken
60	Campingplätze	2 664	+34,3	233	-19,4

nach Reisegebieten und Betriebsarten

Oktober 2006

Übernachtungen				Mittlere Aufenthaltsdauer ²⁾		Mittlere Auslastung der angebotenen Betten ³⁾	Lfd. Nr.
aller Gäste	Veränderung ¹⁾	ausländischer Gäste	Veränderung ¹⁾	aller Gäste	ausländischer Gäste		
2 001 670	+1,6	446 863	+15,6	2,6	2,6	27,7	1
711 860	+9,7	230 565	+13,3	2,0	2,3	34,1	2
18 699	+14,6	2 802	-1,0	2,4	2,6	16,9	3
27 648	-14,2	4 358	-16,8	2,8	2,5	21,5	4
238 636	+1,7	70 532	+7,1	1,8	2,1	36,2	5
293 013	-8,4	8 762	+29,9	3,3	7,0	37,5	6
118 962	-0,3	76 358	+57,9	6,7	8,7	26,7	7
272 376	-1,8	16 756	-6,0	2,5	2,1	44,2	8
214 339	-3,5	6 190	-7,4	19,7	21,1	67,4	9
106 137	+7,4	30 540	+4,0	2,5	2,5	.	10
2 731 758	-1,5	529 275	+2,7	2,0	2,2	26,6	11
1 465 627	+1,5	392 906	+3,6	1,8	2,1	32,9	12
49 050	+6,5	4 071	-2,4	2,1	2,2	21,9	13
.	14
432 165	+10,9	95 185	+7,2	2,0	2,3	33,1	15
297 263	-6,1	13 154	-24,2	2,4	2,4	41,8	16
27 010	+115,0	601	+61,1	4,4	7,4	34,5	17
244 299	+5,0	11 998	-11,9	2,4	2,2	45,2	18
.	19
116 504	-50,3	9 632	-1,3	2,4	3,6	.	20
2 385 753	+1,9	265 186	+6,7	2,1	2,1	26,2	21
1 085 675	+3,8	156 669	+8,6	1,7	1,9	30,7	22
.	23
132 489	+6,5	11 797	+54,4	4,0	5,1	37,6	24
218 701	+9,0	36 754	+27,1	1,7	1,9	35,2	25
524 105	-4,3	8 502	-18,1	3,3	4,5	36,6	26
68 309	+16,4	8 493	+29,8	5,2	8,1	32,1	27
125 046	+0,3	4 835	-24,5	2,1	1,8	42,3	28
.	29
144 234	-5,1	34 338	-14,3	3,4	3,1	.	30
5 432 093	-	400 361	+1,3	3,7	2,6	35,0	31
1 546 380	+2,4	243 018	+2,7	1,9	2,3	33,1	32
68 751	-2,2	8 037	+43,8	2,2	2,7	17,2	33
371 143	-5,7	10 009	+19,4	5,2	4,2	31,5	34
310 877	+9,1	60 368	+11,9	1,8	2,0	34,9	35
388 528	+1,1	4 776	-51,4	3,0	4,7	35,4	36
119 279	+2,6	26 231	-14,2	6,6	8,5	17,1	37
216 888	+0,4	7 727	+8,9	2,4	3,2	31,1	38
2 201 789	-1,5	1 531	+26,3	22,0	6,0	74,1	39
208 458	-4,6	38 664	-8,3	3,4	4,7	.	40
5 126 347	-0,5	900 692	+3,3	3,4	3,4	30,7	41
1 459 563	-0,5	367 334	+3,8	2,3	2,7	35,7	42
194 030	-7,2	37 407	-5,3	2,6	2,7	22,5	43
329 236	-3,5	29 939	+18,2	4,5	3,3	33,6	44
151 363	+0,9	19 565	+47,8	2,0	2,1	32,2	45
688 156	-4,9	12 666	-24,6	3,3	5,6	34,8	46
1 045 327	+6,4	372 909	+4,4	4,4	4,5	46,0	47
273 722	-3,1	7 670	+18,8	2,4	3,0	27,2	48
781 112	-0,9	1 387	+236,7	23,5	57,8	81,2	49
203 838	-3,1	51 815	-11,8	3,3	4,2	.	50
780 906	+1,7	56 560	+4,9	4,0	2,2	38,7	51
210 444	+8,1	40 785	+4,2	1,8	1,9	36,2	52
24 199	+3,8	3 190	+19,0	2,5	3,6	21,5	53
24 766	+9,6	3 120	+92,2	4,3	4,8	31,9	54
22 203	+2,6	6 034	-16,3	2,0	2,9	35,7	55
.	56
.	57
6 981	+5,2	100	x	2,4	1,9	15,7	58
.	59
7 926	-5,3	800	-56,6	3,0	3,4	.	60

Januar bis

Lfd. Nr.	Reisegebiet Betriebsart	Ankünfte			
		aller Gäste	Veränderung ¹⁾	ausländischer Gäste	Veränderung ¹⁾
61	Bergisches Land	699 943	+1,3	103 301	+3,4
62	Hotels	382 590	+3,1	79 719	+4,3
63	Gasthöfe	3 750	-3,5	271	-41,1
64	Pensionen	2 013	+1,4	153	+96,2
65	Hotels garnis	98 643	-0,8	17 256	+14,8
66	Erholungs-, Ferien- und Schulungsheime und Boardinghouses	114 550	-2,4	3 579	-3,5
67	Ferienhäuser, -wohnungen, -zentren	1 674	-3,6	340	-9,6
68	Hütten, Jugendherbergen u. Ä.	72 694	-0,9	1 553	-55,5
69	Vorsorge- und Reha-Kliniken	15 805	+0,1	6	-50,0
70	Campingplätze	8 224	+34,1	424	+26,6
71	Bonn und Rhein-Sieg-Kreis	923 649	-1,6	149 503	+2,9
72	Hotels	546 205	-1,8	99 295	+4,5
73	Gasthöfe	11 233	+10,7	685	-15,1
74	Pensionen	3 941	-18,5	230	+34,5
75	Hotels garnis	162 227	-1,5	30 503	+1,3
76	Erholungs-, Ferien- und Schulungsheime und Boardinghouses	150 655	-4,9	10 319	-14,0
77	Ferienhäuser, -wohnungen, -zentren
78	Hütten, Jugendherbergen u. Ä.	40 111	+4,2	6 551	+8,6
79	Vorsorge- und Reha-Kliniken
80	Campingplätze	8 961	+73,3	1 920	+71,0
81	Köln und Region	2 311 405	+3,8	738 729	+13,0
82	Hotels	1 320 923	+1,0	449 487	+9,7
83	Gasthöfe
84	Pensionen
85	Hotels garnis	756 825	+10,3	215 940	+26,2
86	Erholungs-, Ferien- und Schulungsheime und Boardinghouses	60 508	-15,2	17 633	-32,1
87	Ferienhäuser, -wohnungen, -zentren
88	Hütten, Jugendherbergen u. Ä.
89	Vorsorge- und Reha-Kliniken	-	-	-	-
90	Campingplätze
91	Düsseldorf und Kreis Mettmann	1 766 287	+7,8	590 679	+10,8
92	Hotels	1 117 765	+7,5	395 853	+7,7
93	Gasthöfe	1 576	+137,3	272	+177,6
94	Pensionen
95	Hotels garnis	578 564	+10,3	185 614	+17,9
96	Erholungs-, Ferien- und Schulungsheime und Boardinghouses
97	Ferienhäuser, -wohnungen, -zentren
98	Hütten, Jugendherbergen u. Ä.
99	Vorsorge- und Reha-Kliniken	-	-	-	-
100	Campingplätze
101	Ruhrgebiet	2 005 265	+10,2	341 483	+26,1
102	Hotels	1 257 147	+11,4	242 486	+26,0
103	Gasthöfe	22 016	-2,6	954	-31,0
104	Pensionen	5 243	+3,5	331	-74,7
105	Hotels garnis	441 756	+9,2	87 183	+28,9
106	Erholungs-, Ferien- und Schulungsheime und Boardinghouses	154 403	+4,2	2 464	+43,7
107	Ferienhäuser, -wohnungen, -zentren	2 921	+119,5	32	-42,9
108	Hütten, Jugendherbergen u. Ä.	94 728	+8,8	5 608	+6,2
109	Vorsorge- und Reha-Kliniken	9 662	-5,9	-	-
110	Campingplätze	17 389	+49,6	2 425	+135,4
111	Nordrhein-Westfalen	14 134 918	+3,8	2 910 596	+10,4
112	Hotels	8 010 456	+4,5	1 903 110	+9,1
113	Gasthöfe	217 314	+0,7	25 461	-
114	Pensionen	228 074	-2,7	19 784	+9,4
115	Hotels garnis	2 778 079	+8,6	672 559	+20,0
116	Erholungs-, Ferien- und Schulungsheime und Boardinghouses	1 239 989	-3,7	46 808	-17,9
117	Ferienhäuser, -wohnungen, -zentren	300 381	-1,3	95 462	+2,6
118	Hütten, Jugendherbergen u. Ä.	841 878	+1,5	84 485	+4,2
119	Vorsorge- und Reha-Kliniken	188 282	-0,9	613	+67,9
120	Campingplätze	330 465	-1,5	62 314	+8,6

nach Reisegebieten und Betriebsarten

Oktober 2006

Übernachtungen				Mittlere Aufenthaltsdauer ²⁾		Mittlere Auslastung der angebotenen Betten ³⁾	Lfd. Nr.
aller Gäste	Veränderung ¹⁾	ausländischer Gäste	Veränderung ¹⁾	aller Gäste	ausländischer Gäste		
1 785 692	+1,7	230 260	+3,9	2,6	2,2	32,4	61
703 862	+3,3	165 825	+4,6	1,8	2,1	30,4	62
11 005	+6,6	1 160	-31,8	2,9	4,3	18,2	63
6 700	-7,1	964	+110,0	3,3	6,3	21,2	64
196 518	+5,7	43 783	+18,3	2,0	2,5	31,7	65
285 093	-4,6	10 730	-10,6	2,5	3,0	31,2	66
5 800	+9,8	1 132	-24,9	3,5	3,3	19,9	67
176 609	+1,7	5 221	-43,8	2,4	3,4	39,6	68
378 291	+0,8	113	-58,6	23,9	18,8	87,8	69
21 814	+19,7	1 332	+62,6	2,7	3,1	.	70
1 880 759	-1,1	361 709	+5,2	2,0	2,4	34,8	71
994 520	+0,1	220 294	+7,2	1,8	2,2	35,9	72
26 288	+7,3	1 910	+11,6	2,3	2,8	16,4	73
11 365	-7,3	1 181	+69,2	2,9	5,1	39,4	74
330 491	+0,5	79 080	+6,3	2,0	2,6	37,8	75
387 281	-7,8	37 383	-10,2	2,6	3,6	41,1	76
.	77
89 129	+3,8	17 394	-0,7	2,2	2,7	50,5	78
.	79
21 663	+61,9	4 467	+95,7	2,4	2,3	.	80
4 277 290	+2,8	1 532 341	+11,0	1,9	2,1	42,6	81
2 359 614	+2,6	920 856	+12,3	1,8	2,0	44,2	82
.	83
.	84
1 382 915	+6,0	452 080	+18,5	1,8	2,1	43,9	85
162 945	-21,3	50 418	-34,5	2,7	2,9	56,3	86
.	87
.	88
-	-	-	-	-	-	-	89
.	90
3 186 045	+7,8	1 195 230	+10,3	1,8	2,0	39,9	91
1 891 073	+8,3	766 425	+8,6	1,7	1,9	42,2	92
3 959	+44,3	515	+96,6	2,5	1,9	20,9	93
.	94
1 117 274	+8,3	407 288	+13,6	1,9	2,2	38,6	95
.	96
.	97
.	98
-	-	-	-	-	-	-	99
.	100
3 833 362	+7,0	677 365	+22,7	1,9	2,0	35,3	101
2 134 626	+8,6	476 040	+23,1	1,7	2,0	38,3	102
51 986	+1,5	3 164	-36,8	2,4	3,3	23,2	103
18 666	+24,1	3 939	+18,7	3,6	11,9	32,7	104
770 044	+6,5	163 900	+20,9	1,7	1,9	35,9	105
407 240	+1,1	7 468	+52,2	2,6	3,0	37,0	106
15 887	+195,5	222	-27,7	5,4	6,9	33,4	107
202 653	+11,0	16 445	+17,6	2,1	2,9	36,5	108
191 308	-6,4	-	-	19,8	-	57,5	109
40 952	+28,2	6 187	+164,2	2,4	2,6	.	110
33 421 675	+1,9	6 595 842	+9,0	2,4	2,3	33,3	111
14 563 244	+4,1	3 980 717	+9,6	1,8	2,1	36,5	112
516 109	-0,4	69 039	-2,1	2,4	2,7	20,5	113
1 002 602	-1,9	77 117	+22,6	4,4	3,9	32,7	114
5 171 187	+6,5	1 434 569	+15,2	1,9	2,1	37,8	115
3 602 564	-4,8	157 942	-20,4	2,9	3,4	37,2	116
1 408 039	+7,8	486 226	+9,2	4,7	5,1	36,9	117
1 924 504	+1,5	180 894	-0,8	2,3	2,1	38,9	118
4 273 908	-1,7	9 567	+9,3	22,7	15,6	74,6	119
959 518	-10,0	199 771	-3,0	2,9	3,2	.	120

3.4 Leistung der Beherbergungsstätten nach Reisegebieten und Herkunftsländern

Januar bis Oktober 2006

Reisegebiet Herkunftsland (ständiger Wohnsitz)	Ankünfte		Übernachtungen			Mittlere Aufenthalts- dauer ³⁾
	aller Gäste	Verän- derung ¹⁾	aller Gäste	Verän- derung ¹⁾	Anteil ²⁾	
Eifel und Region Aachen	773 731	+1,4	2 001 670	+1,6	100	2,6
Bundesrepublik Deutschland	604 476	-0,2	1 554 807	-1,8	77,7	2,6
Ausland	169 255	+7,9	446 863	+15,6	22,3	2,6
Europa	145 958	+8,6	365 088	+16,5	81,7	2,5
EU-Länder	136 744	x	342 391	x	76,6	2,5
Belgien	31 050	+12,2	72 182	+13,8	16,2	2,3
Dänemark	3 182	-9,5	5 206	+3,7	1,2	1,6
Estland	230	x	344	x	0,1	1,5
Finnland	1 281	-5,9	2 888	-0,6	0,6	2,3
Frankreich	10 893	+3,2	19 269	+2,3	4,3	1,8
Griechenland	1 073	+6,7	3 019	-9,2	0,7	2,8
Irland, Republik	600	+26,6	1 396	+14,5	0,3	2,3
Italien	6 017	-16,1	12 699	-21,7	2,8	2,1
Lettland	286	x	528	x	0,1	1,8
Litauen	250	x	378	x	0,1	1,5
Luxemburg	1 588	+16,0	3 191	+14,6	0,7	2,0
Malta	302	x	925	x	0,2	3,1
Niederlande	42 367	+15,4	136 540	+30,5	30,6	3,2
Österreich	3 984	+19,3	8 775	+23,3	2,0	2,2
Polen	3 846	+33,4	8 913	+61,8	2,0	2,3
Portugal	644	+3,9	2 506	+27,3	0,6	3,9
Schweden	3 299	+3,8	6 324	+20,4	1,4	1,9
Slowakische Republik	354	x	693	x	0,2	2,0
Slowenien	236	x	446	x	0,1	1,9
Spanien	3 127	-20,8	7 970	-10,4	1,8	2,5
Tschechische Republik	1 179	-16,9	3 075	+7,4	0,7	2,6
Ungarn	1 084	-22,5	3 454	+9,7	0,8	3,2
Vereinigtes Königreich	19 833	+11,9	41 512	+16,4	9,3	2,1
Zypern	39	x	158	x	-	4,1
Island	146	-35,1	356	-57,9	0,1	2,4
Norwegen	1 023	-43,9	1 720	-51,9	0,4	1,7
Russland	1 583	+28,4	5 132	+39,5	1,1	3,2
Schweiz	3 766	+7,7	8 598	+16,0	1,9	2,3
Ukraine	297	x	1 492	x	0,3	5,0
Türkei	778	-25,8	1 694	-25,7	0,4	2,2
sonstige europäische Länder	1 621	x	3 705	x	0,8	2,3
Afrika	851	-13,7	3 574	+8,3	0,8	4,2
Republik Südafrika	338	-12,0	2 029	+31,6	0,5	6,0
sonstige afrikanische Länder	513	-14,8	1 545	-12,1	0,3	3,0
Asien	8 250	+5,7	31 046	+3,3	6,9	3,8
Arabische Golfstaaten	1 290	-9,7	10 500	-7,4	2,3	8,1
Volksrepublik China und Hongkong	1 982	-11,2	5 731	-2,4	1,3	2,9
Indien	248	x	823	x	0,2	3,3
Israel	673	+36,8	3 162	+42,8	0,7	4,7
Japan	2 000	+35,2	4 614	+21,3	1,0	2,3
Südkorea	503	+1,8	1 465	+0,9	0,3	2,9
Taiwan	272	+42,4	771	+36,9	0,2	2,8
sonstige asiatische Länder	1 282	x	3 980	x	0,9	3,1
Amerika	9 930	+26,0	34 887	+45,2	7,8	3,5
Kanada	1 006	+18,5	3 725	+43,3	0,8	3,7
USA	7 150	+19,2	22 504	+24,4	5,0	3,1
Mittelamerika und Karibik	383	+74,9	3 867	+481,5	0,9	10,1
Brasilien	710	+81,1	2 341	+64,7	0,5	3,3
sonstige südamerikanische Länder	681	+61,0	2 450	+94,4	0,5	3,6
Australien	860	x	3 364	x	0,8	3,9
Neuseeland und Ozeanien	135	x	1 190	x	0,3	8,8
Ohne Angabe	3 271	-8,5	7 714	-25,7	1,7	2,4

1) Veränderung gegenüber dem Vorjahreszeitraum in % – 2) Bei Übernachtungen von Gästen aus der Bundesrepublik Deutschland und dem Ausland: Anteil an allen Übernachtungen im Bundesgebiet; sonst: Anteil an allen Übernachtungen am Ausland zusammen. – 3) mittlere Aufenthaltsdauer in Tagen = Übernachtungen / Ankünfte

Noch: 3.4 Leistung der Beherbergungsstätten nach Reisegebieten und Herkunftsländern

Januar bis Oktober 2006

Reisegebiet Herkunftsland (ständiger Wohnsitz)	Ankünfte		Übernachtungen			Mittlere Aufenthalts- dauer ³⁾
	aller Gäste	Verän- derung ¹⁾	aller Gäste	Verän- derung ¹⁾	Anteil ²⁾	
Niederrhein	1 348 647	+1,7	2 731 758	-1,5	100	2,0
Bundesrepublik Deutschland	1 103 694	+1,2	2 202 483	-2,5	80,6	2,0
Ausland	244 953	+4,1	529 275	+2,7	19,4	2,2
Europa	200 010	+4,5	406 589	+3,6	76,8	2,0
EU-Länder	177 553	x	356 118	x	67,3	2,0
Belgien	10 647	+1,6	19 392	+6,9	3,7	1,8
Dänemark	6 861	-5,0	14 169	-9,4	2,7	2,1
Estland	245	x	500	x	0,1	2,0
Finnland	1 354	+13,4	2 819	+8,8	0,5	2,1
Frankreich	12 467	+6,6	23 335	+3,0	4,4	1,9
Griechenland	1 300	-11,7	3 559	-14,0	0,7	2,7
Irland, Republik	1 286	-11,8	3 686	+24,6	0,7	2,9
Italien	9 967	+5,6	29 018	+35,7	5,5	2,9
Lettland	215	x	461	x	0,1	2,1
Litauen	377	x	752	x	0,1	2,0
Luxemburg	1 318	+4,9	2 432	+2,0	0,5	1,8
Malta	97	x	240	x	-	2,5
Niederlande	75 332	+4,8	132 138	+1,8	25,0	1,8
Österreich	7 955	-0,6	18 343	-3,8	3,5	2,3
Polen	7 285	+43,9	17 003	+39,3	3,2	2,3
Portugal	1 612	+17,6	3 754	+22,5	0,7	2,3
Schweden	5 523	+5,2	9 667	-0,7	1,8	1,8
Slowakische Republik	712	x	1 736	x	0,3	2,4
Slowenien	415	x	1 193	x	0,2	2,9
Spanien	5 866	-0,7	14 056	-12,7	2,7	2,4
Tschechische Republik	2 856	-0,7	6 462	-8,9	1,2	2,3
Ungarn	1 454	-32,2	3 207	-31,9	0,6	2,2
Vereinigtes Königreich	22 363	+4,3	48 027	+0,4	9,1	2,1
Zypern	46	x	169	x	-	3,7
Island	382	+478,8	702	+350,0	0,1	1,8
Norwegen	1 639	+1,3	3 331	+4,8	0,6	2,0
Russland	3 401	+2,3	10 918	-2,6	2,1	3,2
Schweiz	9 369	-8,0	16 365	-7,3	3,1	1,7
Ukraine	394	x	983	x	0,2	2,5
Türkei	4 136	+2,6	9 397	+9,4	1,8	2,3
sonstige europäische Länder	3 136	x	8 775	x	1,7	2,8
Afrika	1 359	+11,8	4 072	+9,5	0,8	3,0
Republik Südafrika	381	-8,6	1 450	+16,3	0,3	3,8
sonstige afrikanische Länder	978	+22,4	2 622	+6,1	0,5	2,7
Asien	11 183	+6,6	35 947	-0,4	6,8	3,2
Arabische Golfstaaten	697	+11,3	3 271	+56,7	0,6	4,7
Volksrepublik China und Hongkong	3 225	+9,2	11 444	+2,8	2,2	3,5
Indien	1 057	x	3 566	x	0,7	3,4
Israel	694	+1,2	1 920	+1,3	0,4	2,8
Japan	2 314	-5,7	6 653	-16,1	1,3	2,9
Südkorea	689	-13,9	1 916	-16,7	0,4	2,8
Taiwan	466	-4,3	1 386	-31,5	0,3	3,0
sonstige asiatische Länder	2 041	x	5 791	x	1,1	2,8
Amerika	16 578	+32,6	50 403	+18,9	9,5	3,0
Kanada	1 418	+2,2	4 200	-19,3	0,8	3,0
USA	11 692	+25,5	34 350	+10,6	6,5	2,9
Mittelamerika und Karibik	1 211	+181,0	3 858	+148,3	0,7	3,2
Brasilien	1 189	+58,5	4 410	+80,2	0,8	3,7
sonstige südamerikanische Länder	1 068	+73,4	3 585	+68,2	0,7	3,4
Australien	609	x	1 944	x	0,4	3,2
Neuseeland und Ozeanien	308	x	900	x	0,2	2,9
Ohne Angabe	14 906	-12,3	29 420	-13,3	5,6	2,0

Noch: 3.4 Leistung der Beherbergungsstätten nach Reisegebieten und Herkunftsländern

Januar bis Oktober 2006

Reisegebiet Herkunftsland (ständiger Wohnsitz)	Ankünfte		Übernachtungen			Mittlere Aufenthalts- dauer ³⁾
	aller Gäste	Verän- derung ¹⁾	aller Gäste	Verän- derung ¹⁾	Anteil ²⁾	
Münsterland	1 118 750	+3,5	2 385 753	+1,9	100	2,1
Bundesrepublik Deutschland	994 872	+2,9	2 120 567	+1,3	88,9	2,1
Ausland	123 878	+9,2	265 186	+6,7	11,1	2,1
Europa	104 367	+9,0	220 342	+6,9	83,1	2,1
EU-Länder	93 312	x	193 533	x	73,0	2,1
Belgien	5 941	+3,4	11 328	-1,0	4,3	1,9
Dänemark	8 637	-3,0	10 696	-6,0	4,0	1,2
Estland	208	x	398	x	0,2	1,9
Finnland	1 261	+18,2	2 062	+24,2	0,8	1,6
Frankreich	6 116	+6,6	10 994	+0,2	4,1	1,8
Griechenland	580	+19,3	1 320	+19,5	0,5	2,3
Irland, Republik	460	+25,3	778	+2,0	0,3	1,7
Italien	3 763	+9,3	7 208	+12,6	2,7	1,9
Lettland	216	x	417	x	0,2	1,9
Litauen	245	x	420	x	0,2	1,7
Luxemburg	845	-5,1	1 547	-0,8	0,6	1,8
Malta	135	x	340	x	0,1	2,5
Niederlande	33 523	+8,8	73 884	-4,1	27,9	2,2
Österreich	3 775	+19,8	8 156	+29,7	3,1	2,2
Polen	5 715	+5,6	18 367	+10,1	6,9	3,2
Portugal	664	+66,0	1 399	+44,7	0,5	2,1
Schweden	4 917	+20,8	6 792	+19,0	2,6	1,4
Slowakische Republik	316	x	2 961	x	1,1	9,4
Slowenien	202	x	456	x	0,2	2,3
Spanien	2 774	-27,1	5 576	-24,8	2,1	2,0
Tschechische Republik	1 371	+16,8	3 835	+11,9	1,4	2,8
Ungarn	832	+4,8	2 446	+5,7	0,9	2,9
Vereinigtes Königreich	10 777	+16,0	22 025	+21,7	8,3	2,0
Zypern	39	x	128	x	-	3,3
Island	133	+27,9	233	+33,9	0,1	1,8
Norwegen	1 907	-3,8	3 079	+0,4	1,2	1,6
Russland	1 806	+13,7	5 801	+20,9	2,2	3,2
Schweiz	4 003	+2,7	8 309	+2,0	3,1	2,1
Ukraine	468	x	1 068	x	0,4	2,3
Türkei	653	-3,4	1 416	+8,0	0,5	2,2
sonstige europäische Länder	2 085	x	6 903	x	2,6	3,3
Afrika	457	+17,5	1 304	+11,9	0,5	2,9
Republik Südafrika	202	+19,5	494	+18,2	0,2	2,4
sonstige afrikanische Länder	255	+15,9	810	+8,4	0,3	3,2
Asien	4 035	+6,8	11 291	+12,6	4,3	2,8
Arabische Golfstaaten	311	-57,5	1 164	-38,0	0,4	3,7
Volksrepublik China und Hongkong	827	+17,0	2 569	+24,6	1,0	3,1
Indien	466	x	1 174	x	0,4	2,5
Israel	344	+11,7	985	+61,7	0,4	2,9
Japan	1 071	-2,7	2 389	+4,6	0,9	2,2
Südkorea	220	-1,8	591	-9,6	0,2	2,7
Taiwan	178	+58,9	292	+25,3	0,1	1,6
sonstige asiatische Länder	618	x	2 127	x	0,8	3,4
Amerika	7 292	+15,5	18 525	+13,1	7,0	2,5
Kanada	653	+24,6	1 641	+27,2	0,6	2,5
USA	5 359	+9,1	13 407	+10,1	5,1	2,5
Mittelamerika und Karibik	252	+59,5	638	-46,1	0,2	2,5
Brasilien	623	+42,6	1 588	+42,9	0,6	2,5
sonstige südamerikanische Länder	405	+43,1	1 251	+100,2	0,5	3,1
Australien	617	x	1 337	x	0,5	2,2
Neuseeland und Ozeanien	88	x	154	x	0,1	1,8
Ohne Angabe	7 022	+22,8	12 233	+5,7	4,6	1,7

Noch: 3.4 Leistung der Beherbergungsstätten nach Reisegebieten und Herkunftsländern

Januar bis Oktober 2006

Reisegebiet Herkunftsland (ständiger Wohnsitz)	Ankünfte		Übernachtungen			Mittlere Aufenthalts- dauer ³⁾
	aller Gäste	Verän- derung ¹⁾	aller Gäste	Verän- derung ¹⁾	Anteil ²⁾	
Teutoburger Wald	1 478 802	+2,6	5 432 093	-	100	3,7
Bundesrepublik Deutschland	1 322 096	+2,8	5 031 732	-0,1	92,6	3,8
Ausland	156 706	+0,4	400 361	+1,3	7,4	2,6
Europa	130 726	+1,7	334 676	+1,6	83,6	2,6
EU-Länder	111 666	x	297 542	x	74,3	2,7
Belgien	7 035	+2,3	13 598	+8,9	3,4	1,9
Dänemark	5 264	-17,6	10 873	-26,0	2,7	2,1
Estland	404	x	900	x	0,2	2,2
Finnland	1 377	-6,8	2 242	-14,8	0,6	1,6
Frankreich	8 758	-0,7	15 216	-2,7	3,8	1,7
Griechenland	1 282	+33,1	3 243	+24,4	0,8	2,5
Irland, Republik	689	-18,5	1 423	-21,3	0,4	2,1
Italien	6 375	-2,5	12 850	+0,2	3,2	2,0
Lettland	397	x	919	x	0,2	2,3
Litauen	582	x	1 233	x	0,3	2,1
Luxemburg	570	-21,7	993	-36,7	0,2	1,7
Malta	16	x	35	x	-	2,2
Niederlande	33 990	-1,2	118 658	-4,5	29,6	3,5
Österreich	5 329	+2,8	11 777	+8,1	2,9	2,2
Polen	8 485	+8,8	27 172	+16,4	6,8	3,2
Portugal	1 642	+53,0	8 163	+179,1	2,0	5,0
Schweden	4 094	+5,5	6 733	-0,6	1,7	1,6
Slowakische Republik	426	x	1 042	x	0,3	2,4
Slowenien	262	x	587	x	0,1	2,2
Spanien	3 801	-6,2	9 724	+0,7	2,4	2,6
Tschechische Republik	2 863	-9,0	6 401	-3,8	1,6	2,2
Ungarn	1 215	-12,3	4 279	+8,5	1,1	3,5
Vereinigtes Königreich	16 772	-3,4	39 373	-0,2	9,8	2,3
Zypern	38	x	108	x	-	2,8
Island	513	+445,7	1 208	x	0,3	2,4
Norwegen	1 350	-14,0	2 265	-19,1	0,6	1,7
Russland	6 855	+25,9	11 630	+4,6	2,9	1,7
Schweiz	5 873	+3,8	10 550	+0,1	2,6	1,8
Ukraine	409	x	1 209	x	0,3	3,0
Türkei	1 535	-1,0	3 747	+3,7	0,9	2,4
sonstige europäische Länder	2 525	x	6 525	x	1,6	2,6
Afrika	608	-39,3	1 603	-56,4	0,4	2,6
Republik Südafrika	214	-44,7	554	-44,4	0,1	2,6
sonstige afrikanische Länder	394	-35,9	1 049	-60,9	0,3	2,7
Asien	7 682	-2,6	23 328	+12,0	5,8	3,0
Arabische Golfstaaten	472	-8,3	1 786	+26,5	0,4	3,8
Volksrepublik China und Hongkong	1 723	-13,0	5 260	-12,9	1,3	3,1
Indien	403	x	1 709	x	0,4	4,2
Israel	421	-22,9	1 032	-31,6	0,3	2,5
Japan	2 117	+4,8	6 611	+25,5	1,7	3,1
Südkorea	763	+30,2	1 528	+15,1	0,4	2,0
Taiwan	319	-16,1	725	-27,1	0,2	2,3
sonstige asiatische Länder	1 464	x	4 677	x	1,2	3,2
Amerika	8 098	+10,7	23 476	+19,4	5,9	2,9
Kanada	714	-4,4	2 058	-5,8	0,5	2,9
USA	5 621	+0,1	14 710	+3,3	3,7	2,6
Mittelamerika und Karibik	641	+186,2	1 467	+105,2	0,4	2,3
Brasilien	481	+17,0	1 641	-5,4	0,4	3,4
sonstige südamerikanische Länder	641	+104,8	3 600	+352,8	0,9	5,6
Australien	696	x	1 908	x	0,5	2,7
Neuseeland und Ozeanien	123	x	415	x	0,1	3,4
Ohne Angabe	8 773	-5,2	14 955	-10,8	3,7	1,7

Noch: 3.4 Leistung der Beherbergungsstätten nach Reisegebieten und Herkunftsländern

Januar bis Oktober 2006

Reisegebiet Herkunftsland (ständiger Wohnsitz)	Ankünfte		Übernachtungen			Mittlere Aufenthalts- dauer ³⁾
	aller Gäste	Verän- derung ¹⁾	aller Gäste	Verän- derung ¹⁾	Anteil ²⁾	
Sauerland	1 512 334	+0,1	5 126 347	-0,5	100	3,4
Bundesrepublik Deutschland	1 245 892	-1,2	4 225 655	-1,3	82,4	3,4
Ausland	266 442	+6,6	900 692	+3,3	17,6	3,4
Europa	254 517	+6,5	868 151	+2,7	96,4	3,4
EU-Länder	248 031	x	848 504	x	94,2	3,4
Belgien	24 960	+24,5	87 289	+20,3	9,7	3,5
Dänemark	2 807	+22,3	9 255	+44,7	1,0	3,3
Estland	26	x	44	x	-	1,7
Finnland	553	+4,7	930	-3,3	0,1	1,7
Frankreich	3 425	+9,1	7 340	+5,3	0,8	2,1
Griechenland	251	+19,0	606	+10,8	0,1	2,4
Irland, Republik	371	+15,9	922	+24,8	0,1	2,5
Italien	2 533	+7,1	5 721	+0,2	0,6	2,3
Lettland	61	x	221	x	-	3,6
Litauen	110	x	288	x	-	2,6
Luxemburg	467	-13,5	1 378	-8,9	0,2	3,0
Malta	226	x	718	x	0,1	3,2
Niederlande	191 110	+1,5	674 364	-1,3	74,9	3,5
Österreich	2 563	-30,9	6 380	-34,7	0,7	2,5
Polen	5 247	+68,2	17 264	-6,2	1,9	3,3
Portugal	1 288	+249,1	1 992	+105,8	0,2	1,5
Schweden	2 306	+55,4	4 181	+58,7	0,5	1,8
Slowakische Republik	418	x	1 053	x	0,1	2,5
Slowenien	196	x	370	x	-	1,9
Spanien	1 348	-23,1	3 724	-25,3	0,4	2,8
Tschechische Republik	2 022	+20,2	5 892	+43,4	0,7	2,9
Ungarn	472	-10,4	1 457	-24,0	0,2	3,1
Vereinigtes Königreich	5 270	+50,2	17 113	+89,7	1,9	3,2
Zypern	1	x	2	x	-	2,0
Island	362	+285,1	1 071	+183,3	0,1	3,0
Norwegen	680	+4,8	1 220	+8,3	0,1	1,8
Russland	681	+2,3	2 086	+9,4	0,2	3,1
Schweiz	3 111	+32,2	9 201	+16,9	1,0	3,0
Ukraine	216	x	634	x	0,1	2,9
Türkei	386	+8,7	1 198	+7,1	0,1	3,1
sonstige europäische Länder	1 050	x	4 237	x	0,5	4,0
Afrika	214	+13,8	799	+78,3	0,1	3,7
Republik Südafrika	114	+17,5	376	+86,1	-	3,3
sonstige afrikanische Länder	100	+9,9	423	+72,0	-	4,2
Asien	2 887	+14,1	10 171	+68,3	1,1	3,5
Arabische Golfstaaten	82	-24,1	203	-24,8	-	2,5
Volksrepublik China und Hongkong	930	+21,4	3 534	+54,9	0,4	3,8
Indien	194	x	704	x	0,1	3,6
Israel	149	+21,1	259	-24,0	-	1,7
Japan	741	+34,7	1 633	+26,1	0,2	2,2
Südkorea	197	+44,9	401	+20,1	-	2,0
Taiwan	148	+5,0	323	-5,6	-	2,2
sonstige asiatische Länder	446	x	3 114	x	0,3	7,0
Amerika	4 795	+35,1	13 469	+34,6	1,5	2,8
Kanada	478	+51,3	1 517	+45,0	0,2	3,2
USA	2 644	+22,0	7 534	+16,2	0,8	2,8
Mittelamerika und Karibik	864	+38,9	2 034	+57,9	0,2	2,4
Brasilien	544	+237,9	1 528	+200,8	0,2	2,8
sonstige südamerikanische Länder	265	-6,0	856	+25,3	0,1	3,2
Australien	322	x	655	x	0,1	2,0
Neuseeland und Ozeanien	24	x	76	x	-	3,2
Ohne Angabe	3 683	-8,4	7 371	-9,5	0,8	2,0

Noch: 3.4 Leistung der Beherbergungsstätten nach Reisegebieten und Herkunftsländern

Januar bis Oktober 2006

Reisegebiet Herkunftsland (ständiger Wohnsitz)	Ankünfte		Übernachtungen			Mittlere Aufenthalts- dauer ³⁾
	aller Gäste	Verän- derung ¹⁾	aller Gäste	Verän- derung ¹⁾	Anteil ²⁾	
Siegerland-Wittgenstein	196 105	+6,3	780 906	+1,7	100	4,0
Bundesrepublik Deutschland	170 438	+5,3	724 346	+1,5	92,8	4,2
Ausland	25 667	+13,0	56 560	+4,9	7,2	2,2
Europa	19 446	+11,7	40 541	+8,3	71,7	2,1
EU-Länder	16 898	x	35 415	x	62,6	2,1
Belgien	1 741	+30,6	3 641	+20,9	6,4	2,1
Dänemark	508	+7,6	906	+20,5	1,6	1,8
Estland	6	x	10	x	-	1,7
Finnland	240	+31,9	440	+56,0	0,8	1,8
Frankreich	1 290	+9,2	1 944	+16,1	3,4	1,5
Griechenland	73	+52,1	114	+44,3	0,2	1,6
Irland, Republik	56	+60,0	122	+110,3	0,2	2,2
Italien	1 347	+67,7	3 052	+85,4	5,4	2,3
Lettland	5	x	5	x	-	1,0
Litauen	18	x	20	x	-	1,1
Luxemburg	121	-27,1	336	+34,9	0,6	2,8
Malta	-	-	-	-	-	-
Niederlande	5 283	-11,6	13 195	-13,2	23,3	2,5
Österreich	1 290	+42,2	2 020	+32,2	3,6	1,6
Polen	1 417	+18,6	2 945	+7,8	5,2	2,1
Portugal	91	+152,8	249	+398,0	0,4	2,7
Schweden	470	-14,2	779	-3,2	1,4	1,7
Slowakische Republik	24	x	39	x	0,1	1,6
Slowenien	76	x	497	x	0,9	6,5
Spanien	395	+8,8	765	-13,6	1,4	1,9
Tschechische Republik	510	+10,9	855	-34,1	1,5	1,7
Ungarn	372	-1,6	940	+11,4	1,7	2,5
Vereinigtes Königreich	1 565	+10,0	2 541	+13,5	4,5	1,6
Zypern	-	-	-	-	-	-
Island	65	+400,0	134	+436,0	0,2	2,1
Norwegen	195	+14,0	282	+5,6	0,5	1,4
Russland	481	+57,7	1 231	+75,6	2,2	2,6
Schweiz	1 134	+34,0	2 032	+58,3	3,6	1,8
Ukraine	51	x	172	x	0,3	3,4
Türkei	169	+7,6	311	-63,6	0,5	1,8
sonstige europäische Länder	453	x	964	x	1,7	2,1
Afrika	171	+116,5	374	+49,6	0,7	2,2
Republik Südafrika	77	x	99	+330,4	0,2	1,3
sonstige afrikanische Länder	94	+36,2	275	+21,1	0,5	2,9
Asien	2 390	+12,9	8 095	-15,0	14,3	3,4
Arabische Golfstaaten	90	-24,4	295	-45,5	0,5	3,3
Volksrepublik China und Hongkong	1 165	+3,8	5 239	-20,0	9,3	4,5
Indien	90	x	458	x	0,8	5,1
Israel	140	+29,6	233	+6,4	0,4	1,7
Japan	449	+70,1	964	+39,7	1,7	2,1
Südkorea	114	-26,0	229	-51,7	0,4	2,0
Taiwan	20	-63,6	46	-85,3	0,1	2,3
sonstige asiatische Länder	322	x	631	x	1,1	2,0
Amerika	1 632	+25,6	3 803	+17,6	6,7	2,3
Kanada	203	+95,2	381	+43,2	0,7	1,9
USA	1 177	+10,8	2 923	+10,3	5,2	2,5
Mittelamerika und Karibik	50	+138,1	55	+22,2	0,1	1,1
Brasilien	114	+54,1	270	+47,5	0,5	2,4
sonstige südamerikanische Länder	88	+131,6	174	+97,7	0,3	2,0
Australien	89	x	150	x	0,3	1,7
Neuseeland und Ozeanien	15	x	37	x	0,1	2,5
Ohne Angabe	1 924	+14,4	3 560	+10,6	6,3	1,9

Noch: 3.4 Leistung der Beherbergungsstätten nach Reisegebieten und Herkunftsländern

Januar bis Oktober 2006

Reisegebiet Herkunftsland (ständiger Wohnsitz)	Ankünfte		Übernachtungen			Mittlere Aufenthalts- dauer ³⁾
	aller Gäste	Verän- derung ¹⁾	aller Gäste	Verän- derung ¹⁾	Anteil ²⁾	
Bergisches Land	699 943	+1,3	1 785 692	+1,7	100	2,6
Bundesrepublik Deutschland	596 642	+1,0	1 555 432	+1,3	87,1	2,6
Ausland	103 301	+3,4	230 260	+3,9	12,9	2,2
Europa	82 387	+4,8	165 839	+1,2	72,0	2,0
EU-Länder	71 244	x	138 052	x	60,0	1,9
Belgien	5 318	+15,2	10 146	+13,0	4,4	1,9
Dänemark	4 170	-14,7	6 453	-19,1	2,8	1,5
Estland	93	x	198	x	0,1	2,1
Finnland	1 046	-0,6	1 660	-17,7	0,7	1,6
Frankreich	9 152	-5,1	15 766	-11,3	6,8	1,7
Griechenland	763	-16,5	2 067	-12,8	0,9	2,7
Irland, Republik	387	+55,4	810	+39,4	0,4	2,1
Italien	4 964	-26,2	11 021	-31,6	4,8	2,2
Lettland	117	x	285	x	0,1	2,4
Litauen	275	x	499	x	0,2	1,8
Luxemburg	694	+12,1	1 347	+13,3	0,6	1,9
Malta	48	x	111	x	-	2,3
Niederlande	12 646	+51,8	25 829	+48,2	11,2	2,0
Österreich	3 097	-2,1	6 457	-7,2	2,8	2,1
Polen	4 664	+14,6	11 010	+15,8	4,8	2,4
Portugal	906	+47,1	1 888	+19,9	0,8	2,1
Schweden	6 902	+41,8	9 259	+32,6	4,0	1,3
Slowakische Republik	286	x	593	x	0,3	2,1
Slowenien	212	x	544	x	0,2	2,6
Spanien	3 012	-30,5	6 369	-40,9	2,8	2,1
Tschechische Republik	1 836	-1,6	4 501	-0,8	2,0	2,5
Ungarn	883	-18,7	2 026	-16,7	0,9	2,3
Vereinigtes Königreich	9 756	-3,2	19 125	-5,4	8,3	2,0
Zypern	17	x	88	x	-	5,2
Island	179	+98,9	367	+178,0	0,2	2,1
Norwegen	971	-0,1	1 810	+25,4	0,8	1,9
Russland	1 694	-22,3	4 656	-18,7	2,0	2,7
Schweiz	4 764	+20,9	9 400	+23,6	4,1	2,0
Ukraine	138	x	431	x	0,2	3,1
Türkei	1 388	-15,8	3 384	-3,5	1,5	2,4
sonstige europäische Länder	2 009	x	7 739	x	3,4	3,9
Afrika	744	+12,2	3 650	+83,4	1,6	4,9
Republik Südafrika	225	-8,2	734	-10,8	0,3	3,3
sonstige afrikanische Länder	519	+24,2	2 916	+149,9	1,3	5,6
Asien	6 887	+2,9	28 364	+30,2	12,3	4,1
Arabische Golfstaaten	479	-32,2	3 370	+24,2	1,5	7,0
Volksrepublik China und Hongkong	2 401	+6,7	9 555	+22,1	4,1	4,0
Indien	354	x	1 877	x	0,8	5,3
Israel	414	-19,5	1 913	+38,0	0,8	4,6
Japan	1 500	+12,4	4 496	+17,0	2,0	3,0
Südkorea	493	+108,0	2 332	+215,6	1,0	4,7
Taiwan	208	+55,2	661	+98,5	0,3	3,2
sonstige asiatische Länder	1 038	x	4 160	x	1,8	4,0
Amerika	8 190	+2,9	22 702	+3,8	9,9	2,8
Kanada	515	-20,8	1 451	-13,8	0,6	2,8
USA	5 255	-11,1	14 047	-10,8	6,1	2,7
Mittelamerika und Karibik	473	+28,9	1 373	+46,5	0,6	2,9
Brasilien	1 352	+133,9	4 162	+114,4	1,8	3,1
sonstige südamerikanische Länder	595	+31,6	1 669	+6,0	0,7	2,8
Australien	367	x	1 099	x	0,5	3,0
Neuseeland und Ozeanien	33	x	91	x	-	2,8
Ohne Angabe	4 693	-8,6	8 515	-14,7	3,7	1,8

Noch: 3.4 Leistung der Beherbergungsstätten nach Reisegebieten und Herkunftsländern

Januar bis Oktober 2006

Reisegebiet Herkunftsland (ständiger Wohnsitz)	Ankünfte		Übernachtungen			Mittlere Aufenthalts- dauer ³⁾
	aller Gäste	Verän- derung ¹⁾	aller Gäste	Verän- derung ¹⁾	Anteil ²⁾	
Bonn und Rhein-Sieg-Kreis	923 649	-1,6	1 880 759	-1,1	100	2,0
Bundesrepublik Deutschland	774 146	-2,4	1 519 050	-2,5	80,8	2,0
Ausland	149 503	+2,9	361 709	+5,2	19,2	2,4
Europa	111 199	+7,7	240 614	+8,1	66,5	2,2
EU-Länder	95 920	x	198 503	x	54,9	2,1
Belgien	12 320	-0,9	23 895	+0,6	6,6	1,9
Dänemark	1 715	+11,8	4 043	+23,6	1,1	2,4
Estland	235	x	512	x	0,1	2,2
Finnland	1 334	+24,4	3 228	+19,9	0,9	2,4
Frankreich	9 536	+6,7	20 569	+11,6	5,7	2,2
Griechenland	966	+11,7	2 409	+4,2	0,7	2,5
Irland, Republik	595	-29,8	1 434	-35,4	0,4	2,4
Italien	6 621	-21,7	14 692	-26,6	4,1	2,2
Lettland	303	x	978	x	0,3	3,2
Litauen	185	x	544	x	0,2	2,9
Luxemburg	1 289	-6,6	2 141	-12,8	0,6	1,7
Malta	35	x	130	x	-	3,7
Niederlande	15 479	+16,4	30 216	+22,0	8,4	2,0
Österreich	6 253	+2,5	12 797	-2,5	3,5	2,0
Polen	2 429	+1,2	6 960	-9,5	1,9	2,9
Portugal	900	+38,5	1 968	+26,6	0,5	2,2
Schweden	2 461	+13,9	5 114	+15,5	1,4	2,1
Slowakische Republik	746	x	1 605	x	0,4	2,2
Slowenien	226	x	540	x	0,1	2,4
Spanien	4 418	-5,5	9 874	-9,5	2,7	2,2
Tschechische Republik	2 583	-0,3	5 442	-4,7	1,5	2,1
Ungarn	1 427	-9,8	3 849	-4,4	1,1	2,7
Vereinigtes Königreich	23 819	+30,1	45 449	+23,5	12,6	1,9
Zypern	45	x	114	x	-	2,5
Island	87	-40,4	230	-35,4	0,1	2,6
Norwegen	1 151	-14,0	2 393	-9,8	0,7	2,1
Russland	2 987	+27,4	12 474	+60,4	3,4	4,2
Schweiz	6 408	-4,6	12 421	-3,5	3,4	1,9
Ukraine	241	x	671	x	0,2	2,8
Türkei	1 229	-23,8	4 300	-5,5	1,2	3,5
sonstige europäische Länder	3 176	x	9 622	x	2,7	3,0
Afrika	2 432	-10,2	9 924	+7,1	2,7	4,1
Republik Südafrika	416	-10,7	1 582	+7,8	0,4	3,8
sonstige afrikanische Länder	2 016	-10,1	8 342	+7,0	2,3	4,1
Asien	18 065	+2,3	63 380	+22,8	17,5	3,5
Arabische Golfstaaten	2 638	-17,9	15 972	-14,4	4,4	6,1
Volksrepublik China und Hongkong	4 610	-9,9	11 974	+44,0	3,3	2,6
Indien	1 116	x	2 603	x	0,7	2,3
Israel	629	-9,0	2 110	+34,4	0,6	3,4
Japan	5 378	+80,2	19 333	+171,9	5,3	3,6
Südkorea	560	-29,7	1 909	+11,1	0,5	3,4
Taiwan	590	+53,2	1 735	+47,0	0,5	2,9
sonstige asiatische Länder	2 544	x	7 744	x	2,1	3,0
Amerika	14 035	-8,5	38 968	-12,0	10,8	2,8
Kanada	1 211	-15,4	3 892	-15,8	1,1	3,2
USA	9 867	-4,8	26 296	-13,2	7,3	2,7
Mittelamerika und Karibik	940	+3,8	2 592	+10,2	0,7	2,8
Brasilien	813	+24,3	2 502	+34,2	0,7	3,1
sonstige südamerikanische Länder	1 204	-39,5	3 686	-28,3	1,0	3,1
Australien	786	x	2 502	x	0,7	3,2
Neuseeland und Ozeanien	328	x	908	x	0,3	2,8
Ohne Angabe	2 658	-37,6	5 413	-43,5	1,5	2,0

Noch: 3.4 Leistung der Beherbergungsstätten nach Reisegebieten und Herkunftsländern

Januar bis Oktober 2006

Reisegebiet Herkunftsland (ständiger Wohnsitz)	Ankünfte		Übernachtungen			Mittlere Aufenthalts- dauer ³⁾
	aller Gäste	Verän- derung ¹⁾	aller Gäste	Verän- derung ¹⁾	Anteil ²⁾	
Köln und Region	2 311 405	+3,8	4 277 290	+2,8	100	1,9
Bundesrepublik Deutschland	1 572 676	-0,1	2 744 949	-1,2	64,2	1,7
Ausland	738 729	+13,0	1 532 341	+11,0	35,8	2,1
Europa	533 776	+13,7	1 042 132	+11,9	68,0	2,0
EU-Länder	450 458	x	855 487	x	55,8	1,9
Belgien	35 362	+12,7	55 626	+9,9	3,6	1,6
Dänemark	10 312	+12,0	21 332	+9,8	1,4	2,1
Estland	792	x	1 746	x	0,1	2,2
Finnland	7 357	+45,9	16 134	+45,0	1,1	2,2
Frankreich	42 354	+23,2	77 029	+22,5	5,0	1,8
Griechenland	5 532	+7,5	13 213	-1,4	0,9	2,4
Irland, Republik	4 902	+15,5	10 957	+20,2	0,7	2,2
Italien	44 041	+7,9	94 647	-2,1	6,2	2,1
Lettland	567	x	1 316	x	0,1	2,3
Litauen	704	x	1 323	x	0,1	1,9
Luxemburg	8 129	+24,6	11 992	+27,1	0,8	1,5
Malta	202	x	520	x	-	2,6
Niederlande	65 071	+14,4	112 031	+13,6	7,3	1,7
Österreich	23 556	+1,2	46 050	+2,0	3,0	2,0
Polen	9 852	+17,6	22 075	-4,1	1,4	2,2
Portugal	7 817	+72,9	15 673	+73,9	1,0	2,0
Schweden	15 936	+64,9	33 300	+79,7	2,2	2,1
Slowakische Republik	1 568	x	2 782	x	0,2	1,8
Slowenien	943	x	2 324	x	0,2	2,5
Spanien	34 822	+14,6	67 143	+3,1	4,4	1,9
Tschechische Republik	7 580	+42,6	14 784	+25,1	1,0	2,0
Ungarn	3 858	+15,0	8 543	+11,2	0,6	2,2
Vereinigtes Königreich	118 834	+1,3	224 015	+6,5	14,6	1,9
Zypern	367	x	932	x	0,1	2,5
Island	1 528	+25,5	3 127	+15,9	0,2	2,0
Norwegen	6 229	+17,5	12 965	+22,5	0,8	2,1
Russland	11 471	+22,2	29 285	+17,1	1,9	2,6
Schweiz	32 884	+14,1	64 045	+13,0	4,2	1,9
Ukraine	1 208	x	3 158	x	0,2	2,6
Türkei	15 358	+16,3	35 031	+7,4	2,3	2,3
sonstige europäische Länder	14 640	x	39 034	x	2,5	2,7
Afrika	9 087	+6,3	23 880	+2,9	1,6	2,6
Republik Südafrika	2 052	+64,2	5 824	+90,8	0,4	2,8
sonstige afrikanische Länder	7 035	-3,6	18 056	-10,4	1,2	2,6
Asien	74 520	+10,2	179 619	+14,5	11,7	2,4
Arabische Golfstaaten	6 767	+1,3	28 394	+2,7	1,9	4,2
Volksrepublik China und Hongkong	14 100	-6,4	31 554	+3,8	2,1	2,2
Indien	2 655	x	8 361	x	0,5	3,1
Israel	3 345	+18,8	8 701	+18,6	0,6	2,6
Japan	17 226	+20,3	36 081	+24,9	2,4	2,1
Südkorea	2 800	+14,8	5 796	+5,1	0,4	2,1
Taiwan	4 031	-3,6	12 838	+46,3	0,8	3,2
sonstige asiatische Länder	23 596	x	47 894	x	3,1	2,0
Amerika	88 905	+27,5	226 126	+20,7	14,8	2,5
Kanada	6 484	+0,8	14 012	-34,5	0,9	2,2
USA	58 021	+12,2	131 161	-1,7	8,6	2,3
Mittelamerika und Karibik	5 164	+55,3	12 113	+40,2	0,8	2,3
Brasilien	11 353	+198,0	52 219	+376,5	3,4	4,6
sonstige südamerikanische Länder	7 883	+75,7	16 621	+29,5	1,1	2,1
Australien	6 244	x	14 118	x	0,9	2,3
Neuseeland und Ozeanien	982	x	2 095	x	0,1	2,1
Ohne Angabe	25 215	-14,1	44 371	-26,0	2,9	1,8

Noch: 3.4 Leistung der Beherbergungsstätten nach Reisegebieten und Herkunftsländern

Januar bis Oktober 2006

Reisegebiet Herkunftsland (ständiger Wohnsitz)	Ankünfte		Übernachtungen			Mittlere Aufenthalts- dauer ³⁾
	aller Gäste	Verän- derung ¹⁾	aller Gäste	Verän- derung ¹⁾	Anteil ²⁾	
Düsseldorf und Kreis Mettmann	1 766 287	+7,8	3 186 045	+7,8	100	1,8
Bundesrepublik Deutschland	1 175 608	+6,3	1 990 815	+6,3	62,5	1,7
Ausland	590 679	+10,8	1 195 230	+10,3	37,5	2,0
Europa	405 943	+10,1	757 131	+7,6	63,3	1,9
EU-Länder	337 401	x	612 657	x	51,3	1,8
Belgien	14 748	+7,5	23 398	+11,4	2,0	1,6
Dänemark	8 717	+25,4	15 019	+11,2	1,3	1,7
Estland	777	x	1 597	x	0,1	2,1
Finnland	9 734	+11,6	17 925	+13,2	1,5	1,8
Frankreich	29 943	-2,0	52 048	-2,9	4,4	1,7
Griechenland	6 880	-1,5	15 849	-2,8	1,3	2,3
Irland, Republik	5 399	+7,2	11 251	+4,1	0,9	2,1
Italien	33 681	-5,5	70 631	-14,3	5,9	2,1
Lettland	583	x	1 261	x	0,1	2,2
Litauen	644	x	1 395	x	0,1	2,2
Luxemburg	4 165	+22,3	6 198	+20,7	0,5	1,5
Malta	120	x	250	x	-	2,1
Niederlande	53 851	+17,8	89 373	+17,0	7,5	1,7
Österreich	20 160	+6,2	38 515	+4,6	3,2	1,9
Polen	9 457	+24,5	18 687	+24,0	1,6	2,0
Portugal	4 695	+27,1	9 331	+22,0	0,8	2,0
Schweden	14 734	-5,8	26 176	-2,5	2,2	1,8
Slowakische Republik	817	x	1 840	x	0,2	2,3
Slowenien	756	x	1 665	x	0,1	2,2
Spanien	30 109	+4,8	54 629	-3,0	4,6	1,8
Tschechische Republik	4 814	+4,6	9 473	-6,1	0,8	2,0
Ungarn	3 864	+26,2	8 795	+33,5	0,7	2,3
Vereinigtes Königreich	78 563	+12,7	136 965	+13,2	11,5	1,7
Zypern	190	x	386	x	-	2,0
Island	742	+6,6	1 736	+4,3	0,1	2,3
Norwegen	6 301	+25,0	12 612	+22,2	1,1	2,0
Russland	13 835	+20,2	35 867	+21,0	3,0	2,6
Schweiz	25 626	+6,2	45 966	+3,7	3,8	1,8
Ukraine	913	x	2 273	x	0,2	2,5
Türkei	8 325	+7,0	18 142	+4,4	1,5	2,2
sonstige europäische Länder	12 800	x	27 878	x	2,3	2,2
Afrika	6 213	+22,0	17 228	+29,2	1,4	2,8
Republik Südafrika	2 050	+17,3	5 957	+46,7	0,5	2,9
sonstige afrikanische Länder	4 163	+24,5	11 271	+21,5	0,9	2,7
Asien	75 949	+10,1	185 604	+6,9	15,5	2,4
Arabische Golfstaaten	13 817	+25,1	31 391	-1,1	2,6	2,3
Volksrepublik China und Hongkong	11 382	+4,4	30 418	+14,6	2,5	2,7
Indien	2 786	x	8 286	x	0,7	3,0
Israel	2 766	-1,6	6 203	-8,5	0,5	2,2
Japan	30 142	+7,6	65 101	+9,0	5,4	2,2
Südkorea	3 271	+14,3	13 999	+21,4	1,2	4,3
Taiwan	2 745	+37,4	6 944	+23,7	0,6	2,5
sonstige asiatische Länder	9 040	x	23 262	x	1,9	2,6
Amerika	67 132	+35,3	173 147	+39,0	14,5	2,6
Kanada	4 602	+0,1	9 716	-2,7	0,8	2,1
USA	43 717	+16,5	93 235	+6,8	7,8	2,1
Mittelamerika und Karibik	8 197	+253,9	36 487	+304,3	3,1	4,5
Brasilien	3 474	+37,1	9 423	+40,7	0,8	2,7
sonstige südamerikanische Länder	7 142	+169,9	24 286	+110,5	2,0	3,4
Australien	4 395	x	12 417	x	1,0	2,8
Neuseeland und Ozeanien	397	x	1 119	x	0,1	2,8
Ohne Angabe	30 650	-10,8	48 584	-8,7	4,1	1,6

Noch: 3.4 Leistung der Beherbergungsstätten nach Reisegebieten und Herkunftsländern

Januar bis Oktober 2006

Reisegebiet Herkunftsland (ständiger Wohnsitz)	Ankünfte		Übernachtungen			Mittlere Aufenthalts- dauer ³⁾
	aller Gäste	Verän- derung ¹⁾	aller Gäste	Verän- derung ¹⁾	Anteil ²⁾	
Ruhrgebiet	2 005 265	+10,2	3 833 362	+7,0	100	1,9
Bundesrepublik Deutschland	1 663 782	+7,4	3 155 997	+4,2	82,3	1,9
Ausland	341 483	+26,1	677 365	+22,7	17,7	2,0
Europa	273 668	+23,4	516 630	+19,6	76,3	1,9
EU-Länder	226 075	x	419 544	x	61,9	1,9
Belgien	11 154	+14,8	18 717	+13,7	2,8	1,7
Dänemark	7 991	+14,0	13 300	+13,4	2,0	1,7
Estland	1 009	x	1 485	x	0,2	1,5
Finnland	4 128	+25,4	7 995	+24,3	1,2	1,9
Frankreich	17 963	+13,6	30 373	+7,3	4,5	1,7
Griechenland	2 593	+3,3	6 183	-22,7	0,9	2,4
Irland, Republik	1 259	-2,3	2 244	-5,9	0,3	1,8
Italien	14 079	-4,7	28 843	-16,6	4,3	2,0
Lettland	1 335	x	4 482	x	0,7	3,4
Litauen	1 638	x	2 653	x	0,4	1,6
Luxemburg	2 501	+16,1	3 978	+14,6	0,6	1,6
Malta	50	x	111	x	-	2,2
Niederlande	44 174	+24,7	80 707	+22,3	11,9	1,8
Österreich	13 197	+3,8	26 766	-0,1	4,0	2,0
Polen	17 111	+54,4	33 926	+42,3	5,0	2,0
Portugal	3 798	+24,5	6 672	+15,8	1,0	1,8
Schweden	21 799	+30,8	31 388	+32,8	4,6	1,4
Slowakische Republik	1 177	x	2 531	x	0,4	2,2
Slowenien	716	x	1 392	x	0,2	1,9
Spanien	10 910	+17,8	24 230	+17,7	3,6	2,2
Tschechische Republik	4 849	+8,5	8 110	-8,4	1,2	1,7
Ungarn	3 006	-12,9	7 000	-4,3	1,0	2,3
Vereinigtes Königreich	39 580	+47,0	76 146	+44,1	11,2	1,9
Zypern	58	x	312	x	-	5,4
Island	396	+9,1	721	-5,3	0,1	1,8
Norwegen	3 420	+7,2	5 784	+21,1	0,9	1,7
Russland	6 717	-14,5	16 915	-9,3	2,5	2,5
Schweiz	19 738	+49,7	36 652	+46,1	5,4	1,9
Ukraine	1 019	x	2 086	x	0,3	2,0
Türkei	5 995	+6,0	14 042	+29,7	2,1	2,3
sonstige europäische Länder	10 308	x	20 886	x	3,1	2,0
Afrika	3 114	+31,6	8 806	+52,1	1,3	2,8
Republik Südafrika	1 127	+93,3	2 927	+121,6	0,4	2,6
sonstige afrikanische Länder	1 987	+11,4	5 879	+31,6	0,9	3,0
Asien	20 199	+31,6	58 030	+28,3	8,6	2,9
Arabische Golfstaaten	1 299	-	4 444	-1,8	0,7	3,4
Volksrepublik China und Hongkong	5 415	+26,6	17 446	+25,9	2,6	3,2
Indien	1 413	x	4 851	x	0,7	3,4
Israel	1 236	+11,1	3 152	+15,3	0,5	2,6
Japan	5 882	+80,6	12 834	+81,8	1,9	2,2
Südkorea	830	+9,1	2 370	+11,2	0,3	2,9
Taiwan	675	+21,8	2 344	+48,7	0,3	3,5
sonstige asiatische Länder	3 449	x	10 589	x	1,6	3,1
Amerika	30 591	+72,5	68 803	+51,7	10,2	2,2
Kanada	2 284	+30,9	6 054	+68,8	0,9	2,7
USA	18 223	+40,7	39 882	+21,3	5,9	2,2
Mittelamerika und Karibik	3 620	+442,7	8 563	+319,1	1,3	2,4
Brasilien	3 427	+136,8	7 279	+74,0	1,1	2,1
sonstige südamerikanische Länder	3 037	+228,3	7 025	+164,8	1,0	2,3
Australien	2 027	x	4 500	x	0,7	2,2
Neuseeland und Ozeanien	436	x	903	x	0,1	2,1
Ohne Angabe	11 448	+28,3	19 693	+46,5	2,9	1,7

Noch: 3.4 Leistung der Beherbergungsstätten nach Reisegebieten und Herkunftsländern

Januar bis Oktober 2006

Reisegebiet Herkunftsland (ständiger Wohnsitz)	Ankünfte		Übernachtungen			Mittlere Aufenthalts- dauer ³⁾
	aller Gäste	Verän- derung ¹⁾	aller Gäste	Verän- derung ¹⁾	Anteil ²⁾	
Nordrhein-Westfalen	14 134 918	+3,8	33 421 675	+1,9	100	2,4
Bundesrepublik Deutschland	11 224 322	+2,2	26 825 833	+0,3	80,3	2,4
Ausland	2 910 596	+10,4	6 595 842	+9,0	19,7	2,3
Europa	2 261 997	+10,4	4 957 733	+8,3	75,2	2,2
EU-Länder	1 965 302	x	4 297 746	x	65,2	2,2
Belgien	160 276	+11,3	339 212	+12,4	5,1	2,1
Dänemark	60 164	+3,0	111 252	+1,3	1,7	1,8
Estland	4 025	x	7 734	x	0,1	1,9
Finnland	29 665	+18,7	58 323	+18,7	0,9	2,0
Frankreich	151 897	+8,1	273 883	+6,3	4,2	1,8
Griechenland	21 293	+3,3	51 582	-4,8	0,8	2,4
Irland, Republik	16 004	+5,5	35 023	+7,3	0,5	2,2
Italien	133 388	-2,0	290 382	-7,5	4,4	2,2
Lettland	4 085	x	10 873	x	0,2	2,7
Litauen	5 028	x	9 505	x	0,1	1,9
Luxemburg	21 687	+13,9	35 533	+11,9	0,5	1,6
Malta	1 231	x	3 380	x	0,1	2,7
Niederlande	572 826	+8,5	1 486 935	+4,9	22,5	2,6
Österreich	91 159	+3,0	186 036	+1,4	2,8	2,0
Polen	75 508	+28,0	184 322	+16,7	2,8	2,4
Portugal	24 057	+46,7	53 595	+51,0	0,8	2,2
Schweden	82 441	+22,3	139 713	+25,5	2,1	1,7
Slowakische Republik	6 844	x	16 875	x	0,3	2,5
Slowenien	4 240	x	10 014	x	0,2	2,4
Spanien	100 582	+3,5	204 060	-3,6	3,1	2,0
Tschechische Republik	32 463	+9,7	68 830	+3,6	1,0	2,1
Ungarn	18 467	-3,6	45 996	+2,4	0,7	2,5
Vereinigtes Königreich	347 132	+10,9	672 291	+13,3	10,2	1,9
Zypern	840	x	2 397	x	-	2,9
Island	4 533	+45,8	9 885	+34,0	0,1	2,2
Norwegen	24 866	+5,1	47 461	+8,4	0,7	1,9
Russland	51 511	+12,4	135 995	+13,1	2,1	2,6
Schweiz	116 676	+13,0	223 539	+12,1	3,4	1,9
Ukraine	5 354	x	14 177	x	0,2	2,6
Türkei	39 952	+5,9	92 662	+7,0	1,4	2,3
sonstige europäische Länder	53 803	x	136 268	x	2,1	2,5
Afrika	25 250	+8,6	75 214	+13,7	1,1	3,0
Republik Südafrika	7 196	+25,0	22 026	+45,4	0,3	3,1
sonstige afrikanische Länder	18 054	+3,3	53 188	+4,3	0,8	2,9
Asien	232 047	+10,0	634 875	+13,0	9,6	2,7
Arabische Golfstaaten	27 942	+5,6	100 790	-2,0	1,5	3,6
Volksrepublik China und Hongkong	47 760	+0,8	134 724	+11,4	2,0	2,8
Indien	10 782	x	34 412	x	0,5	3,2
Israel	10 811	+5,9	29 670	+11,6	0,4	2,7
Japan	68 820	+19,1	160 709	+25,6	2,4	2,3
Südkorea	10 440	+10,0	32 536	+15,5	0,5	3,1
Taiwan	9 652	+12,0	28 065	+27,9	0,4	2,9
sonstige asiatische Länder	45 840	x	113 969	x	1,7	2,5
Amerika	257 178	+29,1	674 309	+25,1	10,2	2,6
Kanada	19 568	+4,2	48 647	-9,7	0,7	2,5
USA	168 726	+14,4	400 049	+4,1	6,1	2,4
Mittelamerika und Karibik	21 795	+135,5	73 047	+156,8	1,1	3,4
Brasilien	24 080	+114,1	87 363	+164,4	1,3	3,6
sonstige südamerikanische Länder	23 009	+84,7	65 203	+65,8	1,0	2,8
Australien	17 012	x	43 994	x	0,7	2,6
Neuseeland und Ozeanien	2 869	x	7 888	x	0,1	2,7
Ohne Angabe	114 243	-7,3	201 829	-12,3	3,1	1,8

4. Leistung der Campingplätze nach Herkunftsländern

Oktober 2006

Herkunftsland (ständiger Wohnsitz)	Ankünfte		Übernachtungen			Mittlere Aufenthaltsdauer ³⁾
	aller Gäste	Veränderung ¹⁾	aller Gäste	Veränderung ¹⁾	Anteil ²⁾	
Nordrhein-Westfalen	18 560	+20,1	60 156	+16,5	100	3,2
Bundesrepublik Deutschland	15 741	+19,1	51 926	+15,5	86,3	3,3
Ausland	2 819	+26,4	8 230	+23,0	13,7	2,9
Europa	2 795	+26,8	8 166	+23,0	99,2	2,9
EU-Länder	2 732	x	8 067	x	98,0	3,0
Belgien	190	-28,3	354	-12,6	4,3	1,9
Dänemark	69	+3,0	128	-7,2	1,6	1,9
Estland	-	-	-	-	-	-
Finnland	4	-69,2	4	-81,0	-	1,0
Frankreich	40	-2,4	66	-38,3	0,8	1,7
Griechenland	-	-	-	-	-	-
Irland, Republik	8	-52,9	10	-85,3	0,1	1,3
Italien	15	+7,1	29	-12,1	0,4	1,9
Lettland	12	x	64	x	0,8	5,3
Litauen	2	x	10	x	0,1	5,0
Luxemburg	4	-20,0	6	-33,3	0,1	1,5
Malta	-	-	-	-	-	-
Niederlande	2 066	+36,1	6 550	+26,7	79,6	3,2
Österreich	40	+100,0	58	+13,7	0,7	1,5
Polen	20	+66,7	218	+319,2	2,6	10,9
Portugal	5	-16,7	11	-63,3	0,1	2,2
Schweden	55	+89,7	73	+23,7	0,9	1,3
Slowakische Republik	-	-	-	-	-	-
Slowenien	-	-	-	-	-	-
Spanien	7	-58,8	16	-70,4	0,2	2,3
Tschechische Republik	-	-	-	-	-	-
Ungarn	5	x	26	x	0,3	5,2
Vereinigtes Königreich	190	+69,6	444	+84,2	5,4	2,3
Zypern	-	-	-	-	-	-
Island	-	-	-	-	-	-
Norwegen	1	-94,1	4	-92,5	-	4,0
Russland	-	-	-	-	-	-
Schweiz	61	+110,3	93	-13,9	1,1	1,5
Ukraine	1	x	2	x	-	2,0
Türkei	-	-	-	-	-	-
sonstige europäische Länder	-	x	-	x	-	-
Afrika	-	-	-	-	-	-
Republik Südafrika	-	-	-	-	-	-
sonstige afrikanische Länder	-	-	-	-	-	-
Asien	1	x	2	x	-	2,0
Arabische Golfstaaten	-	-	-	-	-	-
Volksrepublik China und Hongkong	-	-	-	-	-	-
Indien	-	-	-	-	-	-
Israel	1	x	2	x	-	2,0
Japan	-	-	-	-	-	-
Südkorea	-	-	-	-	-	-
Taiwan	-	-	-	-	-	-
sonstige asiatische Länder	-	x	-	x	-	-
Amerika	11	-8,3	39	+77,3	0,5	3,5
Kanada	2	x	6	x	0,1	3,0
USA	7	-41,7	27	+22,7	0,3	3,9
Mittelamerika und Karibik	1	x	5	x	0,1	5,0
Brasilien	1	x	1	x	-	1,0
sonstige südamerikanische Länder	-	-	-	-	-	-
Australien	12	x	23	x	0,3	1,9
Neuseeland und Ozeanien	-	-	-	-	-	-
Ohne Angabe	-	-	-	-	-	-

1) Veränderung gegenüber dem Vorjahresmonat in % – 2) Bei Übernachtungen von Gästen aus der Bundesrepublik Deutschland und dem Ausland: Anteil an allen Übernachtungen im Bundesgebiet; sonst: Anteil an allen Übernachtungen am Ausland zusammen. – 3) mittlere Aufenthaltsdauer in Tagen = Übernachtungen / Ankünfte

Noch: 4. Leistung der Campingplätze nach Herkunftsländern

Januar bis Oktober 2006

Herkunftsland (ständiger Wohnsitz)	Ankünfte		Übernachtungen			Mittlere Aufenthaltsdauer ³⁾
	aller Gäste	Veränderung ¹⁾	aller Gäste	Veränderung ¹⁾	Anteil ²⁾	
Nordrhein-Westfalen	330 465	-1,5	959 518	-10,0	100	2,9
Bundesrepublik Deutschland	268 151	-3,6	759 747	-11,6	79,2	2,8
Ausland	62 314	+8,6	199 771	-3,0	20,8	3,2
Europa	61 267	+8,2	197 865	-3,3	99,0	3,2
EU-Länder	59 274	x	193 728	x	97,0	3,3
Belgien	2 973	+6,0	7 203	+6,1	3,6	2,4
Dänemark	2 719	+1,2	6 087	+3,9	3,0	2,2
Estland	39	x	62	x	-	1,6
Finnland	547	+20,5	915	+12,7	0,5	1,7
Frankreich	1 689	+18,4	3 175	+6,2	1,6	1,9
Griechenland	63	-6,0	268	+176,3	0,1	4,3
Irland, Republik	300	+41,5	1 359	+167,5	0,7	4,5
Italien	1 406	-5,3	2 216	-19,9	1,1	1,6
Lettland	39	x	119	x	0,1	3,1
Litauen	51	x	62	x	-	1,2
Luxemburg	158	-19,0	351	-9,8	0,2	2,2
Malta	118	x	302	x	0,2	2,6
Niederlande	38 842	-1,9	144 276	-13,6	72,2	3,7
Österreich	580	+3,2	1 165	+6,3	0,6	2,0
Polen	573	+84,8	2 392	+94,6	1,2	4,2
Portugal	236	+45,7	456	+34,9	0,2	1,9
Schweden	1 301	+40,2	2 621	+64,4	1,3	2,0
Slowakische Republik	177	x	493	x	0,2	2,8
Slowenien	21	x	44	x	-	2,1
Spanien	767	-1,4	1 457	-38,2	0,7	1,9
Tschechische Republik	407	+378,8	820	+439,5	0,4	2,0
Ungarn	73	+14,1	152	-13,1	0,1	2,1
Vereinigtes Königreich	6 195	+86,5	17 733	+150,5	8,9	2,9
Zypern	-	-	-	-	-	-
Island	73	+180,8	160	+255,6	0,1	2,2
Norwegen	523	-10,0	936	-9,2	0,5	1,8
Russland	53	+130,4	73	+62,2	-	1,4
Schweiz	1 249	+62,2	2 733	+75,1	1,4	2,2
Ukraine	24	x	46	x	-	1,9
Türkei	12	-64,7	19	-94,7	-	1,6
sonstige europäische Länder	59	x	170	x	0,1	2,9
Afrika	43	-10,4	70	-4,1	-	1,6
Republik Südafrika	36	-14,3	62	-4,6	-	1,7
sonstige afrikanische Länder	7	+16,7	8	-	-	1,1
Asien	198	+52,3	329	+88,0	0,2	1,7
Arabische Golfstaaten	4	+300,0	8	+60,0	-	2,0
Volksrepublik China und Hongkong	9	x	16	x	-	1,8
Indien	2	x	26	x	-	13,0
Israel	87	+102,3	137	+117,5	0,1	1,6
Japan	19	+111,1	36	+200,0	-	1,9
Südkorea	73	-	100	+16,3	0,1	1,4
Taiwan	-	-	-	-	-	-
sonstige asiatische Länder	4	x	6	x	-	1,5
Amerika	493	+111,6	941	+112,9	0,5	1,9
Kanada	75	+29,3	110	-9,1	0,1	1,5
USA	230	+43,8	498	+63,8	0,2	2,2
Mittelamerika und Karibik	63	x	112	x	0,1	1,8
Brasilien	95	x	127	x	0,1	1,3
sonstige südamerikanische Länder	30	+150,0	94	x	-	3,1
Australien	236	x	456	x	0,2	1,9
Neuseeland und Ozeanien	65	x	92	x	-	1,4
Ohne Angabe	12	-	18	-33,3	-	1,5

Reisegebiete / Regionen in Nordrhein-Westfalen

Reisegebiete in Nordrhein-Westfalen

Amtliche Schlüsselnummer	Verwaltungsbezirk	Amtliche Schlüsselnummer	Verwaltungsbezirk
Eifel und Region Aachen		Siegerland-Wittgenstein	
313 000	Aachen, krfr. Stadt	970 000	Kreis Siegen-Wittgenstein
354 000	Kreis Aachen		
358 000	Kreis Düren		
366 000	Kreis Euskirchen		
Niederrhein		Bergisches Land	
112 000	Duisburg, krfr. Stadt	120 000	Remscheid, krfr. Stadt
114 000	Krefeld, krfr. Stadt	122 000	Solingen, krfr. Stadt
116 000	Mönchengladbach, krfr. Stadt	124 000	Wuppertal, krfr. Stadt
154 000	Kreis Kleve	316 000	Leverkusen, krfr. Stadt
162 000	Rhein-Kreis Neuss	374 000	Oberbergischer Kreis
166 000	Kreis Viersen	378 000	Rheinisch-Bergischer Kreis
170 000	Kreis Wesel		
370 000	Kreis Heinsberg		
Münsterland		Bonn und Rhein-Sieg-Kreis	
515 000	Münster, krfr. Stadt	314 000	Bonn, krfr. Stadt
554 000	Kreis Borken	382 000	Rhein-Sieg-Kreis
558 000	Kreis Coesfeld		
566 000	Kreis Steinfurt		
570 000	Kreis Warendorf		
Teutoburger Wald		Köln und Region	
711 000	Bielefeld, krfr. Stadt	315 000	Köln, krfr. Stadt
754 000	Kreis Gütersloh	362 000	Rhein-Erft-Kreis
758 000	Kreis Herford		
762 000	Kreis Höxter		
766 000	Kreis Lippe		
770 000	Kreis Minden-Lübbecke		
774 000	Kreis Paderborn		
Sauerland		Düsseldorf und Kreis Mettmann	
958 000	Hochsauerlandkreis	111 000	Düsseldorf, krfr. Stadt
962 000	Märkischer Kreis	158 000	Kreis Mettmann
966 000	Kreis Olpe		
974 000	Kreis Soest		
		Ruhrgebiet	
		113 000	Essen, krfr. Stadt
		117 000	Mühlheim an der Ruhr, krfr. Stadt
		119 000	Oberhausen, krfr. Stadt
		512 000	Bottrop, krfr. Stadt
		513 000	Gelsenkirchen, krfr. Stadt
		562 000	Kreis Recklinghausen
		911 000	Bochum, krfr. Stadt
		913 000	Dortmund, krfr. Stadt
		914 000	Hagen, krfr. Stadt
		915 000	Hamm, krfr. Stadt
		916 000	Herne, krfr. Stadt
		954 000	Ennepe-Ruhr-Kreis
		978 000	Kreis Unna

Kurorte und Erholungsorte in Nordrhein-Westfalen

Nordrhein-Westfalen

Kurorte und Erholungsorte des Landes

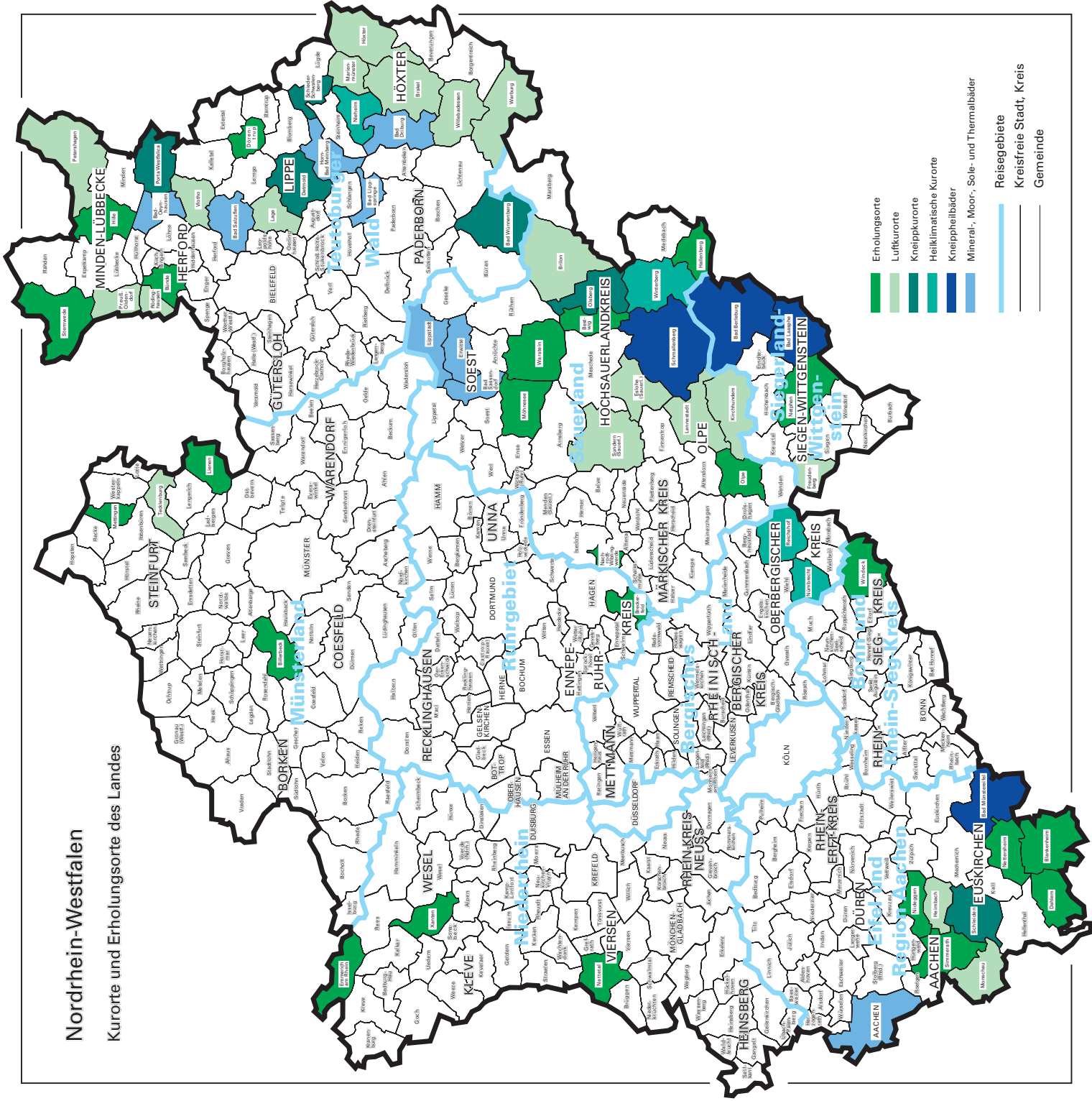

Kurorte und Erholungsorte in Nordrhein-Westfalen

Amtliche Schlüssel-Nummer	Gemeinde	Amtliche Schlüssel-Nummer	Gemeinde
Mineral-, Moor-, Sole- und Thermalbäder		noch: Luftkurort	
313 000	Aachen, krfr. Stadt	766 040	Lage, Stadt
762 004	Bad Driburg, Stadt	966 020	Lennestadt, Stadt
774 008	Bad Lippspringe, Stadt	762024	Marienmünster, Stadt
770 004	Bad Oeynhausen, Stadt	354 020	Monschau, Stadt
766 008	Bad Salzuflen, Stadt	770 028	Petershagen, Stadt
974 008	Bad Sassendorf	770 036	Preußisch-Oldendorf, Stadt
974 016	Erwitte, Stadt	758 028	Rödinghausen
766 032	Horn-Bad Meinberg, Stadt	958 044	Sundern (Sauerland), Stadt
974 028	Lippstadt, Stadt	758 036	Vlotho, Stadt
Heilklimatischer Kurort		762 036	Warburg, Stadt
762 028	Nieheim, Stadt	762 040	Willebadessen, Stadt
374 032	Nümbrecht	Erholungsort	
374 040	Reichshof	382 008	Bad Honnef, Stadt
958 048	Winterberg, Stadt	958 008	Bestwig
Kneippkurort		558 008	Billerbeck, Stadt
774 040	Bad Wünnenberg, Stadt	366 008	Blankenheim
958 012	Brilon, Stadt	758 004	Bünde, Stadt
766 020	Detmold, Stadt	954 004	Breckerfeld, Stadt
958 036	Olsberg, Stadt	366 012	Dahlem
770 032	Porta Westfalica, Stadt	766 024	Dörentrup
766 060	Schieder-Schwalenberg, Stadt	154 008	Emmerich am Rhein, Stadt
366 036	Schleiden, Stadt	958 020	Hallenberg, Stadt
566 088	Tecklenburg, Stadt	770 012	Hille
Kneippheilbad		358 016	Hürtgenwald
970 004	Bad Berleburg, Stadt	154 032	Kevelaer, Stadt
970 028	Bad Laasphe, Stadt	566 044	Lienen
366 004	Bad Münstereifel, Stadt	566 056	Mettingen
958 040	Schmallenberg, Stadt	974 032	Möhnesee
Luftkurort		962 044	Nachrodt-Wiblingwerde
762 016	Brakel, Stadt	970 032	Netphen, Stadt
958 016	Eslohe (Sauerland)	366 032	Nettersheim
970 016	Freudenberg, Stadt	166 016	Nettetal, Stadt
358 012	Heimbach, Stadt	358 044	Nideggen, Stadt
762 020	Höxter, Stadt	966 024	Olpe, Stadt
966 016	Kirchhundem	354 028	Simmerath
		770 044	Stemwede
		974 044	Warstein, Stadt
		382 076	Windeck
		170 052	Xanten, Stadt

Veröffentlichungen

Veröffentlichungen aus den Fachbereichen Außenhandel, Beherbergung und Straßenverkehrsunfälle

Außenhandel Nordrhein-Westfalens, nach Ländern

Inhalt: Dieser jährlich erscheinende Bericht enthält Ergebnisse des grenzüberschreitenden Warenverkehrs Nordrhein-Westfalens mit den Ländern der Europäischen Union und den übrigen Ländern. Dargestellt wird die Aus- und Einfuhrmenge sowie der Warenwert nach Ländergruppen, ausgewählten Ländern, Erdteilen und Ländern.

Bestell-Nr. G 34 3 2004 00

Preis: 1,90 EUR

Außenhandel Nordrhein-Westfalens, nach Güterabteilungen des Güterverzeichnis für die Produktionsstatistiken

Inhalt: Dieser jährlich erscheinende Bericht enthält Ergebnisse des grenzüberschreitenden Warenverkehrs Nordrhein-Westfalens mit den Ländern der Europäischen Union und den übrigen Ländern. Dargestellt wird die Aus- und Einfuhrmenge sowie der Warenwert nach Güterabteilungen und Ländern.

Bestell-Nr. G 35 3 2004 00

Preis: 17,80 EUR

Außenhandel Nordrhein-Westfalens, nach Warengruppen

Inhalt: Dieser jährlich erscheinende Bericht enthält Ergebnisse des grenzüberschreitenden Warenverkehrs Nordrhein-Westfalens mit den Ländern der Europäischen Union und den übrigen Ländern. Dargestellt wird die Aus- und Einfuhrmenge sowie der Warenwert nach Warengruppen und Ländern.

Bestell-Nr. G 36 3 2004 00

Preis: 20,20 EUR

Fachliche Auskünfte zu diesen Veröffentlichungen erteilt Ihnen gerne Siegfried Saitzek und Michael Schumann unter Telefon-Nr. 0211 9449-5822 bzw. 0211 9449-5820

Gäste und Übernachtungen im Reiseverkehr Nordrhein-Westfalens

Inhalt: Das Heft enthält vorläufige Ergebnisse von Ankünften, Übernachtungen und Aufenthaltsdauer der Gäste in nordrhein-westfälischen Beherbergungsstätten sowie die Zahl der Beherbergungsstätten, Gästebetten und die prozentuale Kapazitätsauslastung gegliedert nach Bade-, Kur-, Erholungsorten und sonstigen Gemeinden, nach Betriebsarten, Regionaleinheiten, Reisegebieten und nach Herkunftsländern. Dargestellt wird die Anzahl, die prozentuale Veränderung gegenüber dem Vorjahresmonat sowie die durchschnittliche Aufenthaltsdauer in Tagen.

Bestell-Nr. G 41 3 2006*)

Preis: 5,10 EUR (Jahresbezugspreis: 51,00 EUR)

Fachliche Auskünfte zu diesen Veröffentlichungen erteilen Ihnen gerne Markus Sesterhenn und Ursula Kuroczik unter Telefon-Nr. 0211 9449-5514 bzw. 0211 9449-5445.

Straßenverkehrsunfälle in Nordrhein-Westfalen

Inhalt: Der Monatsbericht enthält Ergebnisse von Straßenverkehrsunfällen und dabei Verunglückten in Nordrhein-Westfalen nach Unfallkategorien, nach Straßen-, Unfallarten, Unfalltypen, nach Tagesdatum, Ortslage, Art der Verkehrsbeteiligung, Unfallursachen und nach Fehlverhalten der Fahrzeugführer sowie die Anzahl der Verunglückten nach der Schwere der Verletzung, Altersgruppen und Geschlecht. Dargestellt werden die monatlichen und die kumulierten Zahlen, die Vorjahresergebnisse und die prozentuale Veränderung gegenüber den Vorjahreszeiträumen. Auf Gemeindeebene sind Ergebnisse nach Ortslage und Unfallkategorien enthalten.

Bestell-Nr. H 12 3 2006*)

Preis: 4,40 EUR (Jahresbezugspreis: 44,00 EUR)

Fachliche Auskünfte zu diesen Veröffentlichungen erteilen Ihnen gerne Petra Focks und Jörg Möller unter Telefon-Nr. 0211 9449-5517 bzw. 0211 9449-5482.

*) Bei Bestellungen bitte gewünschten Monat / Vierteljahr angeben (01 = Januar; 02 = Februar usw. bzw. 41 = 1. Vierteljahr; 42 = 2. Vierteljahr usw.)