

Gäste und Übernachtungen im Reiseverkehr Nordrhein-Westfalens

Mai 2006

Herausgegeben vom
Landesamt für Datenverarbeitung und Statistik Nordrhein-Westfalen
Mauerstraße 51, 40476 Düsseldorf • Postfach 10 11 05, 40002 Düsseldorf
Telefon 0211 9449-01 • Telefax 0211 442006
Internet: <http://www.lids.nrw.de>
E-Mail: poststelle@lids.nrw.de

Erschienen im August 2006

Preis der gedruckten Ausgabe:
5,10 EUR (Jahresbezugspreis 51,00 EUR)

Eine kostenlose PDF-Version dieser Ausgabe finden Sie
zum Download im Webshop des LDS NRW.

© Landesamt für Datenverarbeitung und Statistik NRW, Düsseldorf, 2006
Vervielfältigung und Verbreitung, auch auszugsweise, mit Quellenangabe
gestattet.

Inhalt

	Seite
Vorbemerkungen	5
Grafiken	6
Tabellenteil	
1. Entwicklung der Ankünfte und Übernachtungen	11
2. Kapazität und Leistung der Beherbergungsstätten im Mai 2006 nach	
2.1 Gemeinden	12
2.2 Gemeindegruppen und Betriebsarten	26
2.3 Reisegebieten und Betriebsarten	30
2.4 Reisegebieten und Herkunftsländern	34
3. Leistung der Beherbergungsstätten von Januar bis Mai 2006 nach	
3.1 Gemeinden	46
3.2 Gemeindegruppen und Betriebsarten	60
3.3 Reisegebieten und Betriebsarten	64
3.4 Reisegebieten und Herkunftsländern	68
4. Leistung der Campingplätze nach Herkunftsländern	80
Karte	
Reisegebiete in Nordrhein-Westfalen	85
Übersicht über die neuen Reisegebiete / Regionen in Nordrhein-Westfalen	87
Karte	
Kur- und Erholungsorte in Nordrhein-Westfalen	91
Verzeichnis der Kurorte und Erholungsorte in Nordrhein-Westfalen	93
Veröffentlichungen	96

Zeichenerklärung

(nach DIN 55 301)

- 0 weniger als die Hälfte von 1 in der letzten besetzten Stelle, jedoch mehr als nichts
- nichts vorhanden (genau null)
- . Zahlenwert unbekannt oder geheim zu halten
- x Tabellenfach gesperrt, weil Aussage nicht sinnvoll
- . . . Angabe fällt später an

Hinweis

Abweichungen in den Summen ergeben sich aus dem Runden der Einzelwerte.

Eventuelle Abweichungen der Monatswerte in Tabelle 1 gegenüber den Monatswerten vorangegangener Statistischer Berichte ergeben sich durch Nachmeldungen.

Vorbemerkungen

In der Beherbergungsstatistik des Reiseverkehrs werden monatlich die angekommenen Gäste und Gästeübernachtungen in Beherbergungsbetrieben und auf Campingplätzen erfasst, wobei die Gäste aus dem Ausland nach dem Herkunftsland (ständiger Wohnsitz) untergliedert werden. Bei Beherbergungsbetrieben wird die Zahl der angebotenen Betten und bei Campingplätzen die Zahl der angebotenen Stellplätze erhoben. Einmal jährlich wird bei Betrieben der klassischen Hotellerie zum Stichtag 31. Juli die Zahl der angebotenen Gästezimmer erfasst und in der Juli-Ausgabe dieses Berichts veröffentlicht.

Die Rechtsgrundlage dieser Erhebung ist das „Gesetz zur Neuordnung der Statistik über die Beherbergung im Reiseverkehr (Beherbergungsstatistikgesetz – BeherbStatG) vom 22. Mai. 2002“ (BGBl. I S. 1642). Nach § 3 (I) dieses Gesetzes werden nur Beherbergungsstätten in die Erhebung einbezogen, die gleichzeitig mehr als acht Gäste vorübergehend aufnehmen können.

Darstellung der Ergebnisse

Die vorliegenden Monatsergebnisse enthalten vorläufige Zahlen. In der Regel weichen aber die endgültigen Ergebnisse nur geringfügig davon ab. In den aufsummierten Teiljahresergebnissen im zweiten Teil des Berichtes fließen jeweils nachträgliche Meldungen von Beherbergungsbetrieben ein, so dass diese Ergebnisse im Laufe des Jahres beständiger werden.

Zurzeit gibt es in Nordrhein-Westfalen acht Gemeinden (von 396), die keine Beherbergungsstätte mit mehr als acht Betten haben. Sie werden in der Erhebung nicht berücksichtigt.

Die Zahl der prädikatisierten Orte in Nordrhein-Westfalen beträgt zurzeit 69. Darunter befinden sich 9 Mineral-, Moor-, Sole- und Thermalbäder, 4 Heilklimatische Kurorte, 8 Kneippkurorte, 4 Kneippheilbäder, 17 Luftkurorte und 27 Erholungsorte. Eine Übersicht der Lage dieser Orte finden Sie am Ende des Berichtes.

Campingplätze und Boardinghouses

Ab dem Berichtsmonat Januar 2004 werden die Gästeankünfte und –übernachtungen für alle Beherbergungsbetriebe einschl. der Campingplätze ausgewiesen. In der fachlichen Gliederung nach Betriebsarten werden ab diesem Zeitpunkt die Campingplätze als eigenständige Betriebsart dargestellt. Wegen des großen Interesses an den Herkunftsländern ausländischer Camper wird die Tabelle 4 aber weiterhin beibehalten.

Boardinghouses sind definitionsgemäß Beherbergungsstätten ohne angebotene Verpflegung, jedoch mit Kochgelegenheit. Ein hotelähnlicher Service ergänzt die Leistung dieses Hauses. Aufgrund ihrer geringen Anzahl in NRW unterliegen die Daten von Boardinghouses der Geheimhaltung. Daher werden sie mit den Erholungs-, Ferien- und Schulungsheimen in einer Summe ausgewiesen.

Geänderte Reisegebiete

Ab Berichtsmonat Januar 2005 umfasst zum einen das Reisegebiet „Köln und Region“ die Ergebnisse der kreisfreien Stadt Köln und die des Rhein-Erft-Kreises. Zum anderen werden unter dem neuen Namen „Düsseldorf und Kreis Mettmann“ die Ergebnisse der beiden Verwaltungsbezirke dargestellt. Eine Übersicht der aktuellen geographischen Abgrenzung der Reisegebiete befindet sich am Ende des Berichtes.

Wegfall der Zimmerauslastung

Ab dem Berichtsmonat Juni 2005 werden die Angaben zur Belegung der Gästezimmer in der Hotellerie nicht mehr erhoben. Die Erfahrungen in der Praxis haben gezeigt, dass mit diesem Merkmal große Belastungen für die Berichtspflichtigen verbunden waren. Der Aussagewert des Merkmals hat diesen Erhebungsaufwand nicht gerechtfertigt.

Aus demselben Grund wird die Anzahl der Gästezimmer in der Hotellerie nur noch jährlich zum Stichtag 31.07. erhoben.

Neue Herkunftsländer

Ab Berichtsmonat Januar 2006 werden bei der Darstellung der Ergebnisse nach Herkunftsländern neue Länder einzeln ausgewiesen. Unter den EU-Ländern erfolgt jetzt auch der Nachweis für Gäste aus den 10 neuen EU-Beitrittsländern. Ebenso werden Gäste aus der „Ukraine“ und aus „Indien“ so wie aus „Australien“ und aus „Neuseeland und Ozeanien“ einzeln ausgewiesen. Da für diese Länder keine Vorjahreswerte vorliegen kann die Veränderung zum Vorjahr nicht berechnet werden. In den Positionen, bei denen eine Vergleichbarkeit zum Vorjahr nicht gegeben ist, wird die Veränderung als „x = Aussage nicht sinnvoll“ dargestellt.

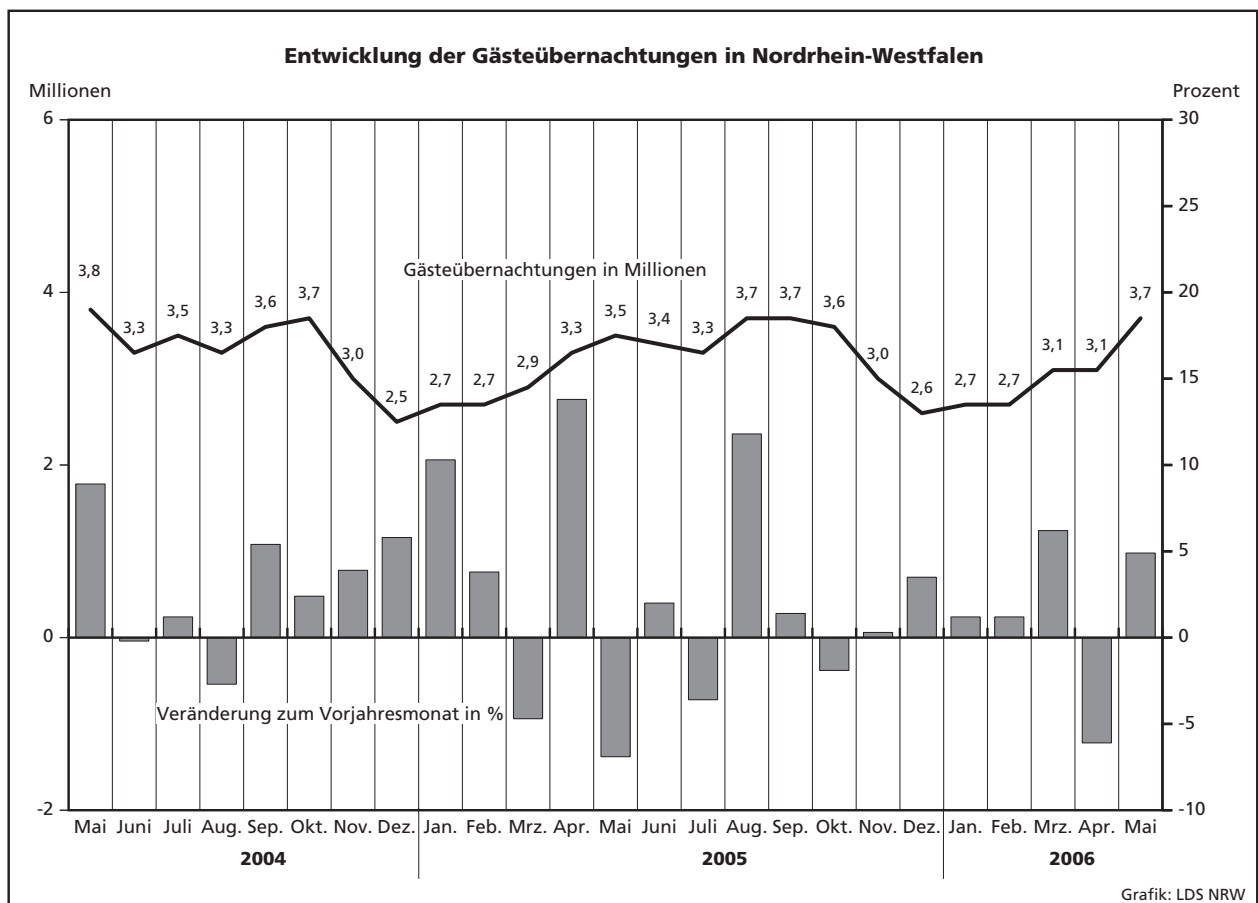
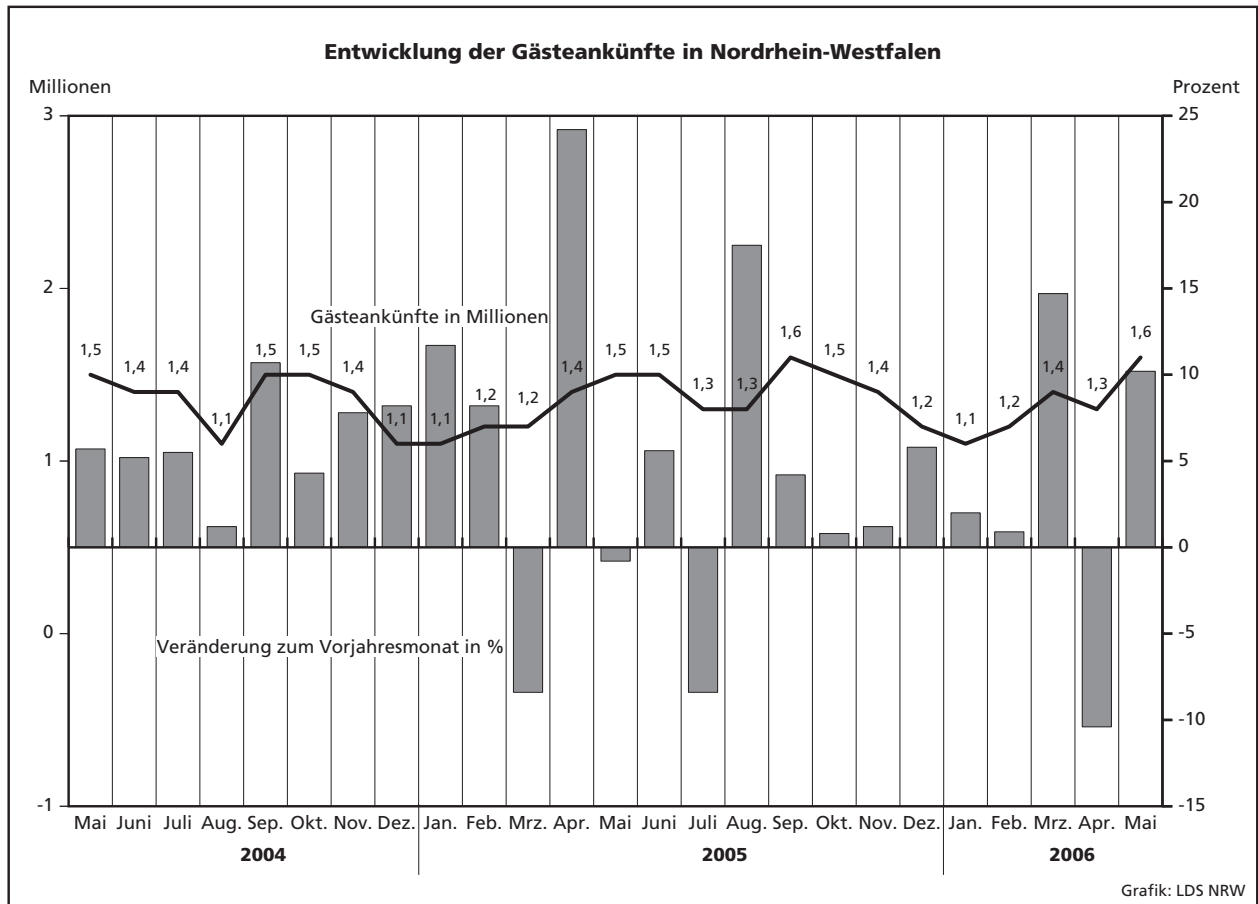

Übernachtungen in NRW je 1 000 Einwohner nach Reisegebieten sowie Anteil der deutschen und ausländischen Gäste im Mai 2006

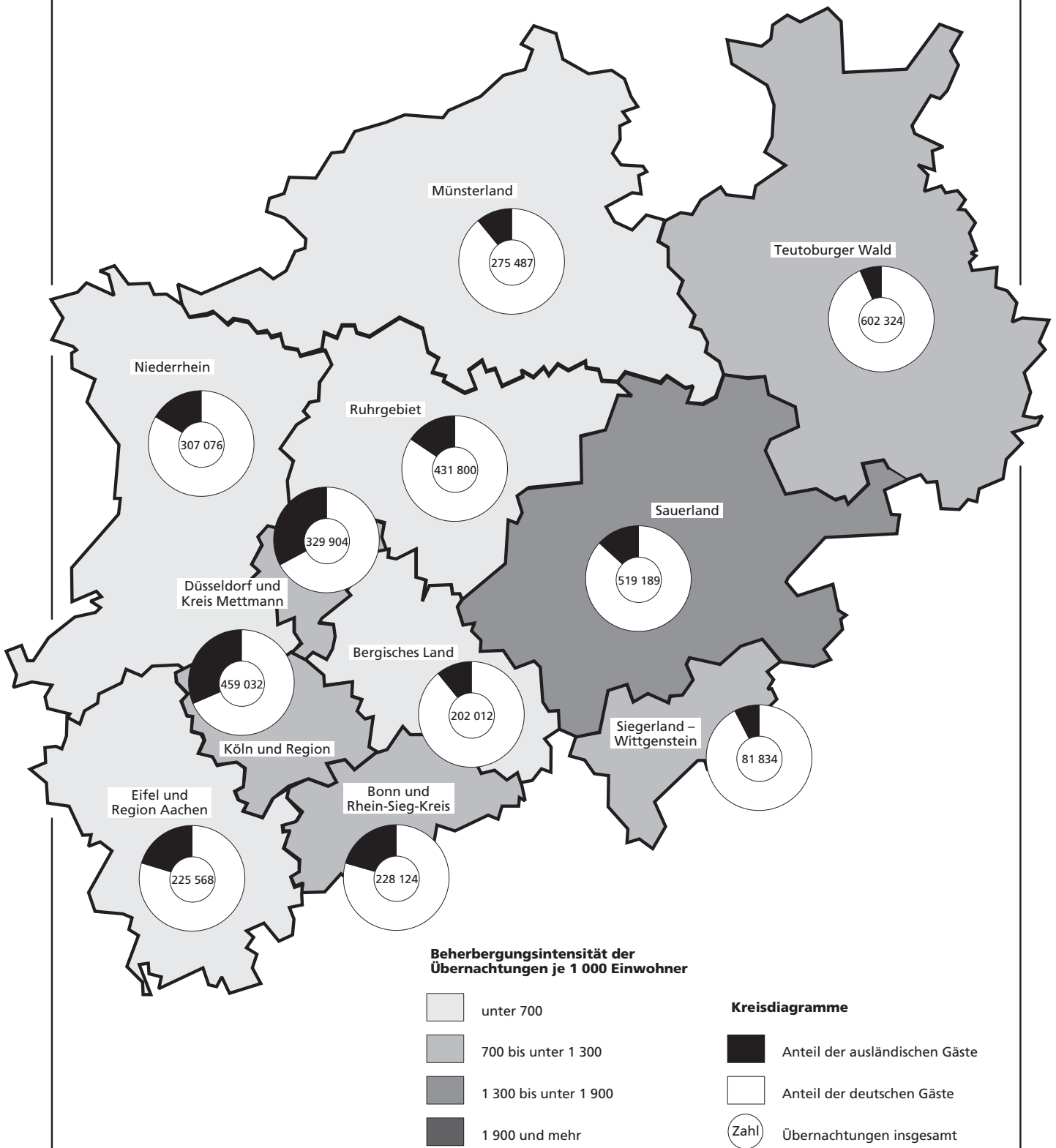

Tabellenteil

2.1 Kapazität und Leistung der Beherber

Mai

Amtliche Schlüsselnummer	Verwaltungsbezirk	Betriebe		Betten			Mittlere Aufenthaltsdauer ³⁾	
		geöffnete	Veränderung ¹⁾	angebotene	Veränderung ¹⁾	mittlere Auslastung ²⁾	aller Gäste	ausländischer Gäste
Kreisfreie Städte								
111 000	Düsseldorf	210	+4,0	18 904	+4,7	40,2	1,6	1,8
112 000	Duisburg	47	-2,1	2 556	-2,7	45,3	1,9	2,3
113 000	Essen	85	-1,2	6 258	-2,3	40,8	2,1	2,3
114 000	Krefeld	26	-	1 683	-10,8	37,8	1,9	2,3
116 000	Mönchengladbach	31	+3,3	1 782	+5,9	35,1	1,8	2,1
117 000	Mülheim an der Ruhr	29	+7,4	1 435	+6,2	32,9	1,9	2,5
119 000	Oberhausen	21	-	1 563	+3,4	43,0	1,6	1,8
120 000	Remscheid	19	-	907	+0,6	30,6	1,7	1,5
122 000	Solingen	26	-7,1	1 197	-2,6	34,3	2,2	2,7
124 000	Wuppertal	38	+5,6	2 581	+1,9	42,5	2,4	2,2
Kreis Kleve								
154 000	Bedburg-Hau	2	-33,3	27	-27,0	.	.	.
154 008	Emmerich am Rhein, Stadt	10	-	252	+0,4	15,9	2,4	1,8
154 012	Geldern, Stadt	10	-9,1	543	-2,0	47,9	3,7	1,6
154 016	Goch, Stadt	6	-	280	-0,4	35,6	1,8	1,5
154 020	Issum	-	-	-	-	-	-	-
154 024	Kalkar, Stadt	6	-	1 130	+11,0	22,3	1,9	1,8
154 028	Kerken	5	-	183	+7,0	4,5	1,7	1,3
154 032	Kevelaer, Stadt	23	+4,5	885	+2,9	21,6	2,1	2,0
154 036	Kleve, Stadt	10	-	913	+0,7	41,4	1,9	2,0
154 040	Kranenburg	4	-20,0	271	-4,2	.	.	.
154 044	Rees, Stadt	11	-	241	-1,2	12,5	1,8	1,7
154 048	Rheurdt	5	-	161	-	32,1	2,1	4,8
154 052	Straelen, Stadt	4	-	281	+1,4	38,4	1,8	1,3
154 056	Uedem	2	-33,3	121	-7,6	.	.	.
154 060	Wachtendonk	3	+50,0	64	+88,2	31,4	1,2	2,9
154 064	Weeze	3	-25,0	73	-33,6	17,1	1,7	1,0
Kreis Mettmann								
158 000	Erkrath, Stadt	9	-10,0	395	-1,7	28,8	1,5	1,8
158 008	Haan, Stadt	6	-14,3	431	-2,3	33,8	2,0	2,3
158 012	Heiligenhaus, Stadt	5	-	234	-3,3	30,8	1,7	2,2
158 016	Hilden, Stadt	10	-16,7	845	-4,7	35,1	1,9	1,9
158 020	Langenfeld (Rhld.), Stadt	7	-	328	+4,5	33,6	1,7	2,0
158 024	Mettmann, Stadt	10	+11,1	1 015	+2,4	37,9	2,0	1,3
158 026	Monheim am Rhein, Stadt	9	+12,5	482	-0,4	30,6	1,7	1,5
158 028	Ratingen, Stadt	33	+13,8	2 697	+17,2	47,2	2,0	3,2
158 032	Velbert, Stadt	14	-	623	+1,0	34,2	1,8	2,0
158 036	Wülfrath, Stadt	3	-	61	+10,9	13,7	2,7	4,2
Rhein-Kreis Neuss								
162 000	Dormagen, Stadt	17	-	615	-0,3	28,9	2,0	2,3
162 008	Grevenbroich, Stadt	6	-	364	+1,7	31,2	2,3	2,8
162 012	Jüchen	2	-	48	-	.	.	.
162 016	Kaarst, Stadt	9	+12,5	579	+5,1	33,2	1,7	2,6
162 020	Korschenbroich, Stadt	5	-	88	+4,8	.	.	.
162 022	Meerbusch, Stadt	14	-	595	-3,1	38,0	2,2	2,2
162 024	Neuss, Stadt	24	-	2 864	+0,9	36,4	1,8	2,0
162 028	Rommerskirchen	5	-	97	+4,3	29,8	2,8	1,0
Kreis Viersen								
166 000	Brüggen	7	+16,7	380	+11,1	26,0	1,9	2,0
166 008	Grefrath	2	-	182	+0,6	.	.	.
166 012	Kempfen, Stadt	5	+25,0	143	+33,6	28,1	1,7	1,9
166 016	Nettetal, Stadt	14	-6,7	896	-1,2	56,8	2,0	1,4
166 020	Niederkrüchten	7	+16,7	84	+25,4	9,3	2,0	4,4
166 024	Schwalmtal	3	-	33	-13,2	.	.	.
166 028	Tönisvorst, Stadt	5	-	102	-6,4	29,3	1,6	1,3
166 032	Viersen, Stadt	11	-	258	+4,5	31,4	1,4	1,6
166 036	Willich, Stadt	10	-	446	+0,7	49,3	2,2	1,8
Kreis Wesel								
170 000	Alpen	1	-	23	-	.	.	.
170 004	Dinslaken, Stadt	10	-	309	-1,6	23,7	1,9	2,4
170 012	Hamminkeln, Stadt	9	-10,0	240	-4,4	13,9	1,8	2,3
170 016	Hünxe	3	-	78	-	.	.	.

1) Veränderung gegenüber dem Vorjahresmonat in % - 2) mittlere Auslastung = (Übernachtungen / angebotene Bettentage) * 100 - 3) mittlere Aufenthaltsdauer

gungsstätten nach Verwaltungsbezirken

2006

Ankünfte				Übernachtungen				Amtliche Schlüsselnummer
aller Gäste	Veränderung ¹⁾	ausländischer Gäste	Veränderung ¹⁾	aller Gäste	Veränderung ¹⁾	ausländischer Gäste	Veränderung ¹⁾	
148 567	+37,7	47 244	+27,8	243 895	+34,5	85 869	+26,9	111 000
18 427	+24,3	3 051	+21,7	35 932	+19,9	7 123	+22,1	112 000
44 270	+24,5	7 770	+25,4	93 521	+18,4	18 136	+31,1	113 000
10 609	+22,4	2 115	-0,6	19 690	+15,5	4 766	-7,4	114 000
10 827	+18,7	1 698	-7,0	19 400	+21,1	3 553	-0,9	116 000
8 490	+27,4	1 199	+58,4	16 202	+26,1	3 039	+32,9	117 000
12 949	+20,0	1 800	+33,4	20 838	+19,5	3 152	+22,2	119 000
5 205	+13,0	1 070	+4,7	8 598	+17,1	1 609	+2,0	120 000
6 246	+21,6	660	+12,1	13 673	+18,9	1 760	-8,4	122 000
14 181	+16,5	2 687	+38,5	34 015	+20,8	5 801	+51,3	124 000
33 641	-32,9	5 281	-30,9	69 171	-25,7	9 647	-31,4	154 000
.	154 004
832	-22,9	173	-44,0	1 967	-8,8	306	-29,8	154 008
2 188	-2,0	82	-44,6	8 071	+4,8	133	-41,2	154 012
1 722	+26,7	178	+31,9	3 086	-9,6	266	-8,6	154 016
.	154 020
7 464	-35,9	3 107	-42,9	14 104	-40,2	5 629	-43,7	154 024
1 794	-12,3	111	+37,0	3 038	-21,2	145	+49,5	154 028
5 468	-69,7	449	+31,7	11 494	-54,2	892	+59,0	154 032
6 180	-0,9	800	+25,4	11 708	+9,8	1 586	+29,5	154 036
.	154 040
1 328	+9,9	93	-15,5	2 367	-16,4	160	-71,2	154 044
979	+14,0	12	-25,0	2 079	+18,5	58	+61,1	154 048
1 848	-14,0	88	-38,5	3 342	-11,3	118	-61,3	154 052
.	154 056
506	+60,1	15	-34,8	623	+30,6	44	-22,8	154 060
224	+176,5	19	x	386	+2,4	19	x	154 064
45 012	+28,4	9 321	+27,6	86 009	+31,1	22 392	+37,8	158 000
2 279	+50,1	482	+145,9	3 523	+29,6	861	+104,5	158 004
2 177	+17,5	258	+17,8	4 433	+24,8	592	+36,4	158 008
1 350	+28,9	210	-8,3	2 232	+19,6	459	-5,7	158 012
4 737	-18,1	1 044	-5,8	9 201	-12,5	2 000	-18,7	158 016
2 031	+22,1	258	+76,7	3 394	+33,2	518	+74,4	158 020
5 841	+44,0	1 057	+226,2	11 925	+44,0	1 408	+165,7	158 024
2 859	+9,7	1 457	+8,6	4 947	+14,2	2 245	+13,0	158 026
20 029	+54,0	4 162	+33,0	39 495	+54,2	13 507	+59,2	158 028
3 611	+7,1	388	-34,7	6 599	+13,9	781	-28,2	158 032
98	-31,5	5	-70,6	260	-29,0	21	-63,2	158 036
30 256	+17,5	6 055	+0,4	57 484	+17,8	13 335	-1,8	162 000
3 283	+12,8	764	+5,5	6 674	+28,9	1 739	+13,7	162 004
1 499	-10,9	478	-37,4	3 519	-15,4	1 322	-40,9	162 008
.	162 012
3 453	+2,8	777	-0,9	5 957	-4,4	2 049	-12,8	162 016
.	162 020
3 184	+37,4	518	+27,9	7 003	+40,9	1 137	-8,8	162 022
17 946	+22,4	3 497	+5,5	32 349	+22,1	7 048	+14,6	162 024
324	+11,3	2	-50,0	895	+6,5	2	-81,8	162 028
18 558	+40,8	1 447	+21,0	35 392	+33,6	2 440	+19,7	166 000
2 645	-6,1	122	+9,9	4 965	-10,2	238	+22,1	166 004
.	166 008
732	+125,2	137	+98,6	1 247	+84,2	259	+37,0	166 012
8 027	+35,0	520	+67,7	15 785	+28,5	712	+20,3	166 016
509	+52,4	38	+22,6	1 029	+21,8	167	+47,8	166 020
.	166 024
569	+5,8	3	-81,3	926	+16,8	4	-85,2	166 028
1 745	+102,7	104	-27,3	2 515	+69,5	162	-22,9	166 032
3 047	+198,7	312	+149,6	6 819	+144,5	573	+109,1	166 036
30 847	-1,1	3 699	+24,2	54 752	-12,9	6 916	+27,2	170 000
.	170 004
1 528	+8,6	271	+158,1	2 934	+7,6	653	+254,9	170 008
1 402	+16,1	77	+133,3	2 503	+11,4	174	+100,0	170 012
.	170 016

dauer (in Tagen) = Übernachtungen / Ankünfte

Mai

Amtliche Schlüsselnummer	Verwaltungsbezirk	Betriebe		Betten			Mittlere Aufenthaltsdauer ³⁾	
		geöffnete	Veränderung ¹⁾	angebotene	Veränderung ¹⁾	mittlere Auslastung ²⁾	aller Gäste	ausländischer Gäste
	Noch: Kreis Wesel							
170 020	Kamp-Lintfort, Stadt	8	-11,1	252	-2,7	34,6	3,0	2,0
170 024	Moers, Stadt	14	-6,7	737	-4,3	41,1	1,7	1,7
170 028	Neukirchen-Vluyn, Stadt	4	-	155	-	34,6	1,6	1,8
170 032	Rheinberg, Stadt	5	-	95	-3,1	18,7	2,0	4,1
170 036	Schermbeck	11	-	617	+7,7	37,0	1,9	1,9
170 040	Sonsbeck	4	-20,0	101	-9,0	36,6	2,4	2,5
170 044	Voerde (Niederrhein), Stadt	5	-	184	-3,2	24,0	2,1	2,7
170 048	Wesel, Stadt	14	-	911	+1,0	5,4	1,5	2,0
170 052	Xanten, Stadt	12	-7,7	580	-1,5	41,1	1,9	1,4
100 000	Reg.-Bez. Düsseldorf	988	+0,6	63 458	+2,0	34,8	1,8	2,0
	Kreisfreie Städte							
313 000	Aachen	63	-	4 549	-1,9	48,5	2,2	2,0
314 000	Bonn	95	-3,1	7 511	-3,6	45,5	2,1	3,0
315 000	Köln	253	+0,8	25 038	+2,4	46,6	1,8	2,0
316 000	Leverkusen	23	+4,5	1 572	+1,2	40,3	1,6	1,8
354 000	Kreis Aachen	110	-2,7	3 948	-2,5	25,3	2,6	2,7
354 004	Alsdorf, Stadt	2	-	85	-	.	.	.
354 008	Baesweiler, Stadt	3	-	83	-	.	.	.
354 012	Eschweiler, Stadt	9	-18,2	227	-15,0	36,2	2,0	1,8
354 016	Herzogenrath, Stadt	5	-	138	+2,2	34,0	1,8	1,9
354 020	Monschau, Stadt	37	-2,6	1 327	-2,1	18,0	2,5	2,2
354 024	Roetgen	5	+25,0	73	+25,9	14,8	1,8	1,5
354 028	Simmerath	36	+2,9	1 470	-0,6	35,8	3,5	4,1
354 032	Stolberg (Rhld.), Stadt	8	-11,1	354	-6,6	24,6	1,8	2,2
354 036	Würselen, Stadt	5	-16,7	191	-9,0	27,1	1,6	1,9
358 000	Kreis Düren	81	+1,3	2 257	+0,5	17,0	2,0	2,3
358 004	Aldenhoven	1	-	15	-	.	.	.
358 008	Düren, Stadt	15	-	496	+0,4	35,0	1,6	2,2
358 012	Heimbach, Stadt	23	-	482	-0,2	4,9	2,1	2,1
358 016	Hürtgenwald	9	+12,5	319	-0,9	16,6	2,1	2,4
358 020	Inden	2	-	44	-	.	.	.
358 024	Jülich, Stadt	5	-	137	-1,4	35,5	2,2	2,6
358 028	Kreuzau	4	+33,3	131	+29,7	29,5	2,3	1,0
358 032	Langerwehe	-	-100,0	-	-100,0	-	-	-
358 036	Linnich, Stadt	2	-	29	-	.	.	.
358 040	Merzenich	-	-	-	-	-	-	-
358 044	Nideggen, Stadt	16	-	539	-0,4	22,2	2,3	2,4
358 048	Niederzier	3	-	45	-4,3	24,1	3,8	-
358 052	Nörvenich	-	-	-	-	-	-	-
358 056	Titz	-	-	-	-	-	-	-
358 060	Vettweiß	1	-	20	-	.	.	.
362 000	Rhein-Erft-Kreis	116	-4,9	5 745	+0,6	34,8	2,0	2,0
362 004	Bedburg, Stadt	4	-	114	+1,8	33,2	1,6	1,5
362 008	Bergheim, Stadt	19	-	472	+2,4	25,8	2,4	4,4
362 012	Brühl, Stadt	18	-5,3	1 503	-0,5	29,7	1,6	1,5
362 016	Elsdorf	3	-25,0	76	-14,6	27,5	2,2	1,8
362 020	Erfstadt, Stadt	10	-	287	+21,1	13,6	2,3	2,5
362 024	Frechen, Stadt	15	-6,3	754	-3,0	35,0	1,9	1,9
362 028	Hürth, Stadt	15	-6,3	1 335	-0,6	55,0	2,3	2,4
362 032	Kerpen, Stadt	13	-	415	+14,3	28,3	1,8	2,1
362 036	Pulheim, Stadt	12	-	398	+0,8	33,8	2,0	2,7
362 040	Wesseling, Stadt	7	-22,2	391	-7,8	39,2	1,9	2,6
366 000	Kreis Euskirchen	146	-2,7	6 429	+0,6	29,1	2,9	4,8
366 004	Bad Münstereifel, Stadt	29	-3,3	997	-8,0	37,9	2,5	2,5
366 008	Blankenheim	16	-	612	-0,2	21,4	2,4	2,7
366 012	Dahlem	9	+12,5	963	+6,6	27,2	5,2	18,6
366 016	Euskirchen, Stadt	14	+16,7	576	+56,5	36,8	2,0	1,7
366 020	Hellenthal	19	-9,5	545	-12,7	18,8	2,5	2,5
366 024	Kall	14	-6,7	465	-2,9	30,8	2,1	4,2
366 028	Mechernich, Stadt	12	-20,0	303	-14,4	26,8	2,3	2,6
366 032	Nettersheim	10	+25,0	714	+10,5	54,1	5,7	8,9

gungsstätten nach Verwaltungsbezirken

2006

Ankünfte				Übernachtungen				Amtliche Schlüsselnummer
aller Gäste	Veränderung ¹⁾	ausländischer Gäste	Veränderung ¹⁾	aller Gäste	Veränderung ¹⁾	ausländischer Gäste	Veränderung ¹⁾	
889	-3,1	172	+27,4	2 706	+14,9	350	+16,3	170 020
5 628	+29,3	1 311	+121,1	9 401	+23,8	2 208	+89,7	170 024
1 029	+6,0	125	-26,9	1 663	-3,0	220	-32,1	170 028
271	+18,9	14	+40,0	550	+41,0	57	+58,3	170 032
3 852	-0,8	287	-67,4	7 476	-0,9	557	-62,3	170 036
921	-32,2	19	-57,8	2 248	-39,3	48	-62,5	170 040
644	+13,0	49	+96,0	1 367	+9,0	132	+207,0	170 044
9 793	-10,2	1 114	+91,1	14 487	-37,9	2 192	+89,6	170 048
4 515	-8,0	148	-42,2	8 726	-6,7	204	-45,5	170 052
438 085	+18,2	95 097	+18,2	808 572	+15,9	189 538	+18,7	100 000
33 458	+4,9	8 292	+2,5	72 859	+7,2	16 874	+7,5	313 000
56 930	+10,2	11 219	+14,2	117 939	+10,3	33 679	+24,7	314 000
218 489	+10,9	65 580	+15,8	390 878	+12,3	129 882	+16,2	315 000
12 210	+21,8	2 441	+15,1	19 655	+17,4	4 445	+10,7	316 000
19 128	+2,1	4 102	+7,7	49 609	-	10 902	+24,7	354 000
.	354 004
.	354 008
1 251	+14,8	166	+4,4	2 546	+2,0	299	-9,9	354 012
819	+35,1	47	+27,0	1 456	-4,3	91	-57,1	354 016
7 052	-2,8	2 352	+3,5	17 454	-2,7	5 155	+7,1	354 020
702	+1,6	66	+8,2	1 251	+6,0	96	-7,7	354 024
6 157	+0,6	1 104	+14,5	21 461	+3,9	4 501	+77,8	354 028
1 494	+6,0	241	+0,8	2 699	-15,2	531	-15,4	354 032
1 036	+10,4	77	+57,1	1 607	-1,8	147	+116,2	354 036
12 259	+5,7	1 989	-1,5	24 982	-4,7	4 585	-13,8	358 000
.	358 004
3 453	+10,6	589	+28,3	5 616	+6,4	1 275	+26,2	358 008
1 531	-16,5	414	-23,2	3 207	-24,6	874	-30,9	358 012
2 004	+4,9	376	-11,5	4 293	-11,4	899	-22,2	358 016
.	358 020
696	+27,5	168	+48,7	1 506	+16,4	432	+59,4	358 024
437	+35,7	2	x	997	+44,7	2	x	358 028
-	-	-	-	-	-	-	-	358 032
.	358 036
-	-	-	-	-	-	-	-	358 040
3 555	+9,5	421	-9,1	8 106	-5,9	1 001	-32,9	358 044
88	+2,3	-	-	336	+34,4	-	-	358 048
-	-	-	-	-	-	-	-	358 052
-	-	-	-	-	-	-	-	358 056
.	358 060
34 713	+5,0	7 498	+5,3	68 154	+0,4	14 729	-2,3	362 000
725	+1,4	52	-29,7	1 175	+1,6	79	-51,8	362 004
1 597	+18,0	101	-26,3	3 775	+16,7	442	-20,9	362 008
9 893	+6,5	3 230	+30,7	15 813	+8,9	4 791	+40,9	362 012
294	+10,5	43	+2,4	647	+28,9	78	-3,7	362 016
1 442	-22,4	24	-81,8	3 250	-11,7	61	-83,0	362 020
4 313	+19,4	858	-10,6	8 183	+0,7	1 669	-29,5	362 024
9 836	-6,4	2 508	-8,6	22 751	-16,0	5 940	-14,5	362 028
1 973	-2,9	230	+3,6	3 641	-0,3	472	-11,8	362 032
2 101	+40,2	221	+135,1	4 168	+49,1	589	+180,5	362 036
2 539	+31,6	231	-6,1	4 751	+51,4	608	+31,9	362 040
26 541	-1,6	2 787	+26,4	78 118	+0,8	13 404	+94,0	366 000
4 577	+7,6	221	+30,8	11 610	+9,4	556	-15,4	366 004
4 288	-11,0	393	-2,2	10 163	-11,0	1 047	+10,3	366 008
1 865	-30,1	337	+306,0	9 771	+6,5	6 253	x	366 012
3 308	+66,2	513	+122,1	6 578	+43,4	870	+100,9	366 016
2 764	-13,6	186	-56,7	6 952	-14,2	469	-51,4	366 020
2 110	-5,3	13	-64,9	4 435	-7,8	54	-43,8	366 024
1 074	+21,4	18	+20,0	2 514	+14,6	46	+9,5	366 028
2 097	-15,8	13	+85,7	11 972	+2,1	116	-49,8	366 032

Mai

Amtliche Schlüsselnummer	Verwaltungsbezirk	Betriebe		Betten			Mittlere Aufenthaltsdauer ³⁾	
		geöffnete	Veränderung ¹⁾	angebotene	Veränderung ¹⁾	mittlere Auslastung ²⁾	aller Gäste	ausländischer Gäste
	Noch: Kreis Euskirchen							
366 036	Schleiden, Stadt	16	-11,1	1 075	-6,4	23,6	3,0	3,9
366 040	Weilerswist	2	-33,3	37	-30,2	.	.	.
366 044	Zülpich, Stadt	5	+25,0	142	+19,3	.	.	.
370 000	Kreis Heinsberg	55	-1,8	1 463	-0,5	24,7	2,0	2,6
370 004	Erkelenz, Stadt	8	-	217	+1,4	37,3	2,0	2,1
370 008	Gangelt	1	-	14	+40,0	.	.	.
370 012	Geilenkirchen, Stadt	6	-	197	-14,0	38,2	2,5	4,0
370 016	Heinsberg, Stadt	4	-	101	-	34,8	2,1	2,8
370 020	Hückelhoven, Stadt	6	-	189	+4,4	16,5	1,8	1,9
370 024	Selfkant	2	-	12	-	.	.	.
370 028	Übach-Palenberg, Stadt	5	-	170	+0,6	28,6	1,8	1,8
370 032	Waldfeucht	2	-	38	-	.	.	.
370 036	Wassenberg, Stadt	11	-	191	+12,4	12,4	1,7	2,1
370 040	Wegberg, Stadt	10	-9,1	334	-3,7	31,3	2,0	2,7
374 000	Oberbergischer Kreis	131	-2,2	6 365	-1,2	30,8	2,9	2,4
374 004	Bergneustadt, Stadt	9	-10,0	332	-23,7	17,0	3,3	2,6
374 008	Engelskirchen	9	-	430	-	69,8	6,0	2,2
374 012	Gummersbach, Stadt	19	-5,0	923	-2,6	13,3	2,1	2,1
374 016	Hückeswagen, Stadt	7	-	202	-	8,1	2,1	2,3
374 020	Lindlar	14	+7,7	503	+7,7	31,3	2,4	3,0
374 024	Marienheide	9	+12,5	514	-1,9	36,0	2,0	3,5
374 028	Morsbach	4	-	270	+4,7	.	.	.
374 032	Nümbrecht	10	-9,1	981	-1,8	58,8	3,9	2,9
374 036	Radevormwald, Stadt	9	+12,5	546	+19,0	42,8	2,8	1,5
374 040	Reichshof	13	-23,5	599	-10,6	51,5	7,9	3,9
374 044	Waldbrohl, Stadt	5	-	229	-	.	.	.
374 048	Wiehl, Stadt	11	+10,0	502	+3,3	24,0	2,1	2,3
374 052	Wipperfürth, Stadt	12	-	334	-0,6	35,2	2,0	1,3
378 000	Rhein.-Berg. Kreis	77	-6,1	3 426	-3,6	33,8	2,3	2,1
378 004	Bergisch Gladbach, Stadt	24	-4,0	1 363	-0,6	33,6	2,0	2,1
378 008	Burscheid, Stadt	5	-	166	+9,2	27,9	2,0	2,2
378 012	Kürten	10	-	230	-	32,8	2,6	3,8
378 016	Leichlingen (Rhld.), Stadt	9	-18,2	398	-17,4	43,9	8,5	3,1
378 020	Odenthal	6	-	226	-0,9	27,6	1,5	1,5
378 024	Overath, Stadt	9	-10,0	215	-13,0	27,7	2,3	2,5
378 028	Rösrath, Stadt	4	-	250	-0,8	32,6	1,8	1,9
378 032	Wermelskirchen, Stadt	10	-9,1	578	-2,5	31,5	1,8	2,3
382 000	Rhein-Sieg-Kreis	180	-0,6	9 072	+1,7	36,8	2,0	2,0
382 004	Alfter	3	-	106	-	31,2	2,1	2,3
382 008	Bad Honnef, Stadt	18	-	1 398	+2,3	44,9	1,9	2,5
382 012	Bornheim, Stadt	12	-7,7	411	+3,8	30,8	2,4	3,0
382 016	Eitorf	6	-	229	-18,8	.	.	.
382 020	Hennef (Sieg), Stadt	17	+13,3	1 138	-1,6	37,1	3,1	2,1
382 024	Königswinter, Stadt	31	-3,1	1 770	-1,5	42,5	2,1	2,1
382 028	Lohmar, Stadt	11	-15,4	285	-7,5	16,1	1,7	1,9
382 032	Meckenheim, Stadt	4	-	173	-0,6	49,3	2,1	2,5
382 036	Much	6	-	397	-	36,0	2,1	3,4
382 040	Neunkirchen-Seelscheid	3	+50,0	48	-	.	.	.
382 044	Niederkassel, Stadt	8	+14,3	219	+5,8	43,1	1,8	2,3
382 048	Rheinbach, Stadt	6	+20,0	167	+39,2	21,8	1,9	1,2
382 052	Ruppichteroth	4	+33,3	244	+132,4	25,3	2,0	1,9
382 056	Sankt Augustin, Stadt	4	-20,0	235	-1,3	36,2	1,9	1,9
382 060	Siegburg, Stadt	15	-	651	+11,3	29,8	1,6	1,9
382 064	Swisttal	3	-	98	+1,0	23,7	1,5	1,7
382 068	Troisdorf, Stadt	11	-8,3	692	-3,9	48,2	1,6	1,6
382 072	Wachtberg	5	-	280	+2,2	31,5	2,2	2,5
382 076	Windeck	13	-7,1	531	-2,2	33,3	2,7	1,4
300 000	Reg.-Bez. Köln	1 330	-1,6	77 375	+0,2	37,6	2,1	2,2
	Kreisfreie Städte							
512 000	Bottrop	13	-7,1	489	-10,6	29,4	1,5	1,4
513 000	Gelsenkirchen	23	+4,5	1 906	+15,0	38,5	2,1	2,1
515 000	Münster	83	-2,4	7 242	-0,3	43,2	2,2	1,8

gungsstätten nach Verwaltungsbezirken

2006

Ankünfte				Übernachtungen				Amtliche Schlüssel- nummer
aller Gäste	Verände- rung ¹⁾	ausländischer Gäste	Verände- rung ¹⁾	aller Gäste	Verände- rung ¹⁾	ausländischer Gäste	Verände- rung ¹⁾	
3 977	-2,0	955	+22,9	11 876	-7,6	3 747	+15,6	366 036
.	366 040
.	366 044
7 624	+10,3	1 198	+3,6	15 255	+6,5	3 098	+3,8	370 000
1 232	+16,4	206	-12,3	2 510	+6,1	433	-26,6	370 004
.	370 008
918	+18,1	296	+32,7	2 334	+37,2	1 175	+74,6	370 012
521	+71,9	65	+30,0	1 091	+43,6	182	+7,7	370 016
1 202	+6,2	228	+1,3	2 184	-3,3	438	+2,6	370 020
.	370 024
824	+33,3	191	+20,1	1 505	+19,5	347	+17,6	370 028
.	370 032
981	+5,3	51	+24,4	1 678	+4,0	109	+0,9	370 036
1 618	-4,9	135	-27,4	3 239	-6,2	361	-41,5	370 040
29 362	+11,5	1 780	+12,3	86 373	+1,7	4 345	+3,9	374 000
1 288	-12,3	7	+75,0	4 287	-2,1	18	+125,0	374 004
1 551	+47,9	52	+20,9	9 305	+2,1	116	+18,4	374 008
4 617	+0,2	581	-11,0	9 697	-6,9	1 247	-32,1	374 012
1 221	+7,9	101	+42,3	2 602	+18,3	231	+57,1	374 016
2 588	+32,8	50	-9,1	6 125	+12,7	148	+52,6	374 020
2 831	+22,7	231	+113,9	5 742	+7,8	809	+161,8	374 024
.	374 028
4 577	+11,9	229	-5,0	17 889	+5,9	653	-7,0	374 032
2 563	+4,4	44	+2,3	7 243	+9,1	64	-22,0	374 036
1 215	-15,0	44	+18,9	9 542	-8,9	171	+69,3	374 040
.	374 044
2 514	+5,0	256	+0,4	5 248	-5,3	594	-7,8	374 048
1 818	+3,2	161	+130,0	3 649	-9,3	202	+36,5	374 052
17 142	+22,0	1 874	+35,5	39 698	+21,1	3 976	+25,7	378 000
7 910	+32,2	1 191	+58,8	15 988	+31,0	2 456	+39,4	378 004
736	-9,1	287	-6,5	1 436	-12,3	621	-14,1	378 008
937	+57,2	29	+262,5	2 469	+37,9	110	+292,9	378 012
919	-32,5	50	-25,4	7 854	+6,4	155	-20,9	378 016
1 323	+51,4	107	+39,0	1 931	+49,5	164	+32,3	378 020
803	+6,5	41	+2,5	1 844	+20,1	101	+60,3	378 024
1 369	+71,6	38	+216,7	2 530	+72,8	74	+335,3	378 028
3 145	+9,5	131	+7,4	5 646	+3,0	295	+17,5	378 032
54 064	+17,7	6 519	+19,1	110 185	+16,0	13 198	+31,0	382 000
483	+25,5	55	-20,3	1 024	+22,5	125	-19,9	382 004
10 804	+30,2	581	-19,5	21 037	+15,0	1 459	+7,0	382 008
1 607	+7,9	80	-19,2	3 927	+2,1	239	-14,3	382 012
.	382 016
4 419	+18,2	544	+210,9	13 649	+6,7	1 147	+238,3	382 020
12 022	+2,0	1 672	+10,1	25 094	+20,3	3 518	+28,9	382 024
1 486	+45,4	131	+70,1	2 456	+41,0	251	+57,9	382 028
1 256	+79,2	206	+16,4	2 645	+88,5	506	+63,8	382 032
2 147	+14,0	199	+6,4	4 436	+8,1	678	-9,8	382 036
.	382 040
1 636	-1,6	176	-27,6	2 928	+9,1	401	-28,0	382 044
603	+95,1	33	+135,7	1 128	+45,9	40	+42,9	382 048
940	+100,9	17	+112,5	1 910	+79,0	32	+60,0	382 052
1 424	-6,6	220	+12,8	2 639	-2,8	415	+44,6	382 056
3 803	+40,6	539	-22,9	6 017	+35,6	1 022	+4,3	382 060
494	+5,1	19	-64,2	721	+3,9	33	-74,4	382 064
6 493	+17,9	1 841	+67,5	10 338	+29,0	2 943	+80,8	382 068
1 240	-4,2	78	-17,0	2 738	+4,0	198	-13,9	382 072
2 014	+7,8	109	x	5 477	-8,2	149	+272,5	382 076
521 920	+10,0	115 279	+13,7	1 073 705	+8,7	253 117	+17,7	300 000
2 971	+40,0	721	+89,7	4 463	-4,6	1 011	+24,2	512 000
12 741	+27,6	1 719	+40,8	27 334	+7,2	3 556	+30,7	513 000
48 897	+12,9	6 352	+37,2	107 228	+7,1	11 574	+30,6	515 000

Noch: 2.1 Kapazität und Leistung der Beherber

Mai

Amtliche Schlüsselnummer	Verwaltungsbezirk	Betriebe		Betten			Mittlere Aufenthaltsdauer ³⁾	
		geöffnete	Veränderung ¹⁾	angebotene	Veränderung ¹⁾	mittlere Auslastung ²⁾	aller Gäste	ausländischer Gäste
554 000	Kreis Borken	119	-0,8	5 204	+2,3	32,7	1,9	1,9
554 004	Ahaus, Stadt	10	-	511	+1,2	34,7	1,8	1,9
554 008	Bocholt, Stadt	15	+7,1	578	+9,5	32,7	1,8	2,4
554 012	Borken, Stadt	15	-	744	+12,0	30,1	2,1	2,1
554 016	Gescher, Stadt	5	-	104	-3,7	.	.	.
554 020	Gronau (Westf.), Stadt	13	-	555	+6,3	42,2	2,3	2,1
554 024	Heek	1	-50,0	167	-8,2	.	.	.
554 028	Heiden	3	-	112	-12,5	51,3	2,7	3,8
554 032	Isselburg, Stadt	5	-	121	-	34,5	1,4	1,3
554 036	Legden	6	-	607	-	29,5	1,7	1,3
554 040	Raesfeld	6	-14,3	243	-6,2	24,2	1,5	1,1
554 044	Reken	8	-	319	+0,6	29,2	1,7	1,5
554 048	Rhede, Stadt	4	-	84	+2,4	35,6	2,1	2,6
554 052	Schöppingen	5	-	114	-10,9	20,3	1,6	2,5
554 056	Stadtlohn, Stadt	4	-	140	+5,3	35,8	2,4	4,6
554 060	Südlohn	4	-	192	-3,5	33,7	1,7	1,5
554 064	Velen	7	-	388	+3,2	38,5	1,6	2,1
554 068	Vreden, Stadt	8	-	225	-0,4	29,5	2,0	3,1
558 000	Kreis Coesfeld	89	+3,5	3 020	+2,3	26,5	1,9	1,7
558 004	Ascheberg	8	-	389	-4,0	30,6	2,0	1,5
558 008	Billerbeck, Stadt	7	-	447	-3,2	41,6	2,6	2,7
558 012	Coesfeld, Stadt	11	+10,0	352	+8,6	21,8	1,7	1,6
558 016	Dülmen, Stadt	18	+20,0	566	+12,7	16,7	1,8	1,3
558 020	Havixbeck	7	-	184	+0,5	28,9	2,4	2,0
558 024	Lüdinghausen, Stadt	8	-	147	-3,9	22,1	1,8	1,3
558 028	Nordkirchen	3	-	52	+8,3	21,3	1,7	1,4
558 032	Nottuln	9	-	352	+0,3	39,3	1,9	2,0
558 036	Olfen, Stadt	4	-	72	+5,9	17,5	1,9	2,3
558 040	Rosendahl	3	-	112	-0,9	11,8	1,6	1,3
558 044	Senden	11	-8,3	347	+1,2	32,5	1,9	1,7
562 000	Kreis Recklinghausen	99	+4,2	4 611	+5,1	32,5	2,0	2,2
562 004	Castrop-Rauxel, Stadt	7	+40,0	440	+64,8	32,0	1,6	2,2
562 008	Datteln, Stadt	6	-	253	-	48,9	2,4	2,5
562 012	Dorsten, Stadt	19	-9,5	549	-13,4	38,3	2,4	3,7
562 014	Gladbeck, Stadt	5	-	473	-	.	.	.
562 016	Haltern am See, Stadt	20	-	926	+1,5	25,0	2,4	2,5
562 020	Herten, Stadt	7	-	249	-2,4	32,5	1,8	2,0
562 024	Marl, Stadt	13	+62,5	485	+26,6	32,6	1,6	2,2
562 028	Oer-Erkenschwick, Stadt	5	-	381	+8,9	34,2	2,0	2,0
562 032	Recklinghausen, Stadt	13	-7,1	762	-1,3	28,6	1,9	2,2
562 036	Waltrop, Stadt	4	-	93	+6,9	.	.	.
566 000	Kreis Steinfurt	185	+5,1	4 933	+1,9	17,6	2,1	2,2
566 004	Altenberge	3	-	102	-	.	.	.
566 008	Emsdetten, Stadt	9	-	302	-2,9	33,9	2,0	2,9
566 012	Greven, Stadt	11	-	358	+2,9	29,4	1,7	1,5
566 016	Hörstel, Stadt	16	+14,3	318	+3,2	8,9	2,6	2,0
566 020	Hopsten	6	+50,0	158	+25,4	31,0	1,5	2,9
566 024	Horstmar, Stadt	5	-	89	-	25,0	2,4	1,5
566 028	Ibbenbüren, Stadt	14	+7,7	394	+2,9	25,4	1,6	1,7
566 032	Ladbergen	8	-	146	-1,4	9,2	1,7	1,2
566 036	Laer	3	-	80	-	31,6	2,6	1,8
566 040	Lengerich, Stadt	7	+16,7	131	-3,7	9,1	3,5	4,0
566 044	Lienen	11	-	211	+2,4	10,2	3,5	8,6
566 048	Lotte	1	x	14	x	.	.	.
566 052	Metelen	5	-16,7	120	-9,1	34,8	2,4	2,9
566 056	Mettingen	7	+16,7	209	+7,7	13,4	2,0	2,2
566 060	Neuenkirchen	4	-	119	-	.	.	.
566 064	Nordwalde	3	-	123	-	.	.	.
566 068	Ochtrup, Stadt	4	-	71	-9,0	22,2	1,3	1,2
566 072	Recke	6	-14,3	125	-10,1	33,4	2,1	3,0
566 076	Rheine, Stadt	20	-4,8	554	-3,8	35,3	1,8	2,4
566 080	Saerbeck	5	-	208	+7,2	33,0	1,9	1,3
566 084	Steinfurt, Stadt	9	-	216	-0,5	36,8	2,2	2,6
566 088	Tecklenburg, Stadt	21	+10,5	692	+6,1	13,0	3,0	2,2
566 092	Westerkappeln	3	+200,0	30	+100,0	19,7	4,9	16,2
566 096	Wettringen	4	-	163	-0,6	3,0	3,4	4,1

gungsstätten nach Verwaltungsbezirken

2006

Ankünfte				Übernachtungen				Amtliche Schlüsselnummer
aller Gäste	Veränderung ¹⁾	ausländischer Gäste	Veränderung ¹⁾	aller Gäste	Veränderung ¹⁾	ausländischer Gäste	Veränderung ¹⁾	
29 103	+10,0	3 295	+23,7	54 947	+8,2	6 252	+9,4	554 000
3 079	-9,1	775	+14,6	5 503	-5,9	1 481	+30,8	554 004
3 272	+41,6	401	+54,8	5 867	+53,7	944	+55,5	554 008
4 198	+5,3	301	+39,4	8 935	+6,1	629	+95,3	554 012
.	554 016
3 122	+14,9	595	+44,8	7 090	+40,2	1 233	+81,3	554 020
.	554 024
663	+32,6	9	-18,2	1 781	+22,2	34	+3,0	554 028
919	-10,1	268	+54,9	1 294	-15,3	350	+20,3	554 032
3 175	+12,8	371	+85,5	5 556	-16,2	489	-38,3	554 036
1 239	+22,6	40	+207,7	1 825	+32,1	45	+246,2	554 040
1 822	-5,1	152	+270,7	3 102	-9,2	223	+214,1	554 044
433	-12,3	38	-35,6	927	+13,0	97	-17,1	554 048
437	+62,5	71	+51,1	718	-3,9	178	-36,9	554 052
641	-9,2	7	-41,7	1 552	+13,6	32	+39,1	554 056
1 151	-5,7	134	-46,2	2 003	-0,9	198	-55,9	554 060
2 856	+37,8	58	-75,7	4 631	+11,2	124	-83,9	554 064
1 053	+19,5	49	+40,0	2 057	+21,7	153	+59,4	554 068
15 719	-2,7	1 002	+26,7	30 619	-3,4	1 715	-7,8	558 000
1 865	-4,4	156	+79,3	3 693	+16,2	232	+60,0	558 004
2 261	+4,4	119	+10,2	5 766	-0,1	318	-20,9	558 008
2 114	-6,0	112	+21,7	3 513	-11,0	183	-33,7	558 012
3 108	+0,5	277	+134,7	5 474	+4,2	366	+38,1	558 016
679	-20,9	121	-26,7	1 646	-30,9	238	-22,7	558 020
877	-14,0	35	-37,5	1 598	-10,3	44	-66,7	558 024
200	-8,3	5	-44,4	344	+23,3	7	-22,2	558 028
2 306	+2,4	104	+188,9	4 292	-6,5	210	+200,0	558 032
203	-6,5	3	-25,0	391	+26,5	7	+16,7	558 036
253	-41,2	27	-52,6	409	-30,8	36	-47,8	558 040
1 853	+9,2	43	-27,1	3 493	-3,3	74	-58,4	558 044
29 106	+20,5	2 773	+6,5	57 599	+16,1	6 234	+19,7	562 000
2 672	+94,9	304	+204,0	4 359	+95,8	680	+257,9	562 004
1 840	+4,2	63	-11,3	4 448	+5,5	157	-12,3	562 008
2 700	-15,1	242	-48,8	6 515	-0,7	907	-3,1	562 012
.	562 014
6 448	+3,9	230	+31,4	15 544	+7,7	564	+32,7	562 016
1 427	+11,3	96	-	2 506	+4,6	194	-16,7	562 020
3 030	+69,9	482	+156,4	4 904	+59,7	1 076	+205,7	562 024
2 386	+23,1	114	+21,3	4 693	+23,6	226	+15,3	562 028
3 532	+4,4	299	-63,2	6 762	+9,1	659	-62,8	562 032
.	562 036
27 928	-21,5	3 344	-19,5	59 853	-27,2	7 518	-27,3	566 000
.	566 004
1 620	+4,7	75	+127,3	3 174	+14,0	221	+256,5	566 008
2 495	+18,8	181	+40,3	4 252	+22,9	273	+51,7	566 012
1 778	+92,4	394	+46,5	4 685	+98,6	807	+106,4	566 016
1 045	-0,3	14	x	1 516	-2,0	41	x	566 020
283	-12,1	10	+66,7	690	-0,4	15	+150,0	566 024
2 555	-4,6	413	+23,7	4 162	-15,0	686	-6,0	566 028
1 396	-1,6	269	+46,2	2 305	+6,2	326	+12,4	566 032
305	+11,3	46	+206,7	784	+11,8	83	+207,4	566 036
515	-31,4	101	-42,6	1 794	+0,4	408	-11,1	566 040
486	-28,0	75	-35,9	1 723	-22,0	643	-0,6	566 044
.	566 048
537	-8,7	7	-	1 294	-12,2	20	+81,8	566 052
971	-5,2	209	+16,1	1 957	+9,1	465	+19,5	566 056
.	566 060
.	566 064
363	-5,7	57	+54,1	488	-3,6	70	+70,7	566 068
609	+29,0	52	+67,7	1 296	+30,1	155	+158,3	566 072
3 410	-10,6	367	-4,7	6 069	+9,8	866	+1,5	566 076
1 112	+4,0	125	+78,6	2 130	-0,5	164	+84,3	566 080
1 130	+4,5	61	+79,4	2 467	-7,3	160	+48,1	566 084
4 500	-65,0	781	-61,2	13 604	-64,5	1 754	-67,4	566 088
68	+7,9	6	+20,0	332	+3,8	97	+61,7	566 092
302	-53,8	23	-67,6	1 013	-53,6	94	-79,0	566 096

Noch: 2.1 Kapazität und Leistung der Beherber

Mai

Amtliche Schlüsselnummer	Verwaltungsbezirk	Betriebe		Betten			Mittlere Aufenthaltsdauer ³⁾	
		geöffnete	Veränderung ¹⁾	angebotene	Veränderung ¹⁾	mittlere Auslastung ²⁾	aller Gäste	ausländischer Gäste
570 000	Kreis Warendorf	76	-5,0	2 234	-4,6	28,5	2,0	2,3
570 004	Ahlen, Stadt	10	-9,1	237	-14,7	30,1	1,8	2,3
570 008	Beckum, Stadt	7	-	196	-3,0	29,9	2,0	2,7
570 012	Beelen	2	-	32	-	.	.	.
570 016	Drensteinfurt, Stadt	5	-	99	+8,8	.	.	.
570 020	Ennigerloh, Stadt	4	-	97	-	51,2	2,4	2,6
570 024	Everswinkel	5	-	136	-2,2	29,5	3,0	2,6
570 028	Oelde, Stadt	8	-11,1	388	-4,4	24,9	1,8	2,3
570 032	Ostbevern	3	-	63	-	39,0	1,9	2,5
570 036	Sassenberg, Stadt	5	-16,7	59	-28,0	5,3	2,6	2,7
570 040	Sendenhorst, Stadt	3	-25,0	88	-15,4	44,0	2,7	4,2
570 044	Telgte, Stadt	5	-	182	-0,5	41,8	2,0	2,1
570 048	Wadersloh	4	-	101	-6,5	30,5	2,3	1,4
570 052	Warendorf, Stadt	15	-	556	-	33,2	1,9	2,0
500 000	Reg.-Bez. Münster	687	+1,3	29 639	+1,9	30,3	2,1	2,0
711 000	Kreisfreie Stadt Bielefeld	60	-6,3	3 728	-1,8	34,6	1,7	1,9
754 000	Kreis Gütersloh	99	-1,0	3 418	+0,1	30,5	1,8	2,4
754 004	Borgholzhausen, Stadt	3	+50,0	85	+129,7	25,2	1,8	2,3
754 008	Gütersloh, Stadt	19	-	843	-2,4	36,4	1,9	2,7
754 012	Halle (Westf.), Stadt	10	-	463	+2,0	41,8	1,7	2,0
754 016	Harsewinkel, Stadt	9	-	396	-	39,9	1,4	1,9
754 020	Herzebrock-Clarholz	3	-	73	-	.	.	.
754 024	Langenberg	3	-	71	+1,4	41,1	6,6	7,0
754 028	Rheda-Wiedenbrück, Stadt	12	-	483	+2,5	42,4	1,4	2,5
754 032	Rietberg, Stadt	6	-	160	-1,2	38,0	2,4	1,4
754 036	Schloß Holte-Stukenbrock, Stadt	11	-	260	-0,8	11,7	2,1	2,2
754 040	Steinhagen	3	-25,0	81	-22,9	.	.	.
754 044	Verl	7	-12,5	169	-6,1	29,9	1,6	1,4
754 048	Versmold, Stadt	6	-	195	-2,0	16,1	2,6	4,0
754 052	Werther (Westf.), Stadt	7	-	139	-2,1	24,5	2,6	3,8
758 000	Kreis Herford	69	-	2 806	-1,3	26,2	3,5	2,6
758 004	Bünde, Stadt	8	+14,3	247	+19,3	50,6	6,1	2,3
758 008	Enger, Stadt	1	-	19	-	.	.	.
758 012	Herford, Stadt	13	-7,1	466	-8,4	18,6	1,7	2,2
758 016	Hiddenhausen	6	-	214	+0,9	25,4	2,0	2,1
758 020	Kirchlengern	1	-	17	-	.	.	.
758 024	Löhne, Stadt	9	-10,0	535	-2,0	41,9	5,1	2,2
758 028	Rödinghausen	8	-	244	-	42,5	2,2	2,0
758 032	Spenge, Stadt	4	+33,3	69	-	.	.	.
758 036	Vlotho, Stadt	19	-	995	-2,4	20,8	4,8	3,3
762 000	Kreis Höxter	152	+1,3	7 026	+0,2	37,5	4,3	3,0
762 004	Bad Driburg, Stadt	48	+2,1	3 144	+2,2	55,3	11,4	2,6
762 008	Beverungen, Stadt	20	-4,8	614	-3,2	22,7	2,2	1,6
762 012	Borgentreich, Stadt	1	-	18	+80,0	.	.	.
762 016	Brakel, Stadt	13	-	542	+2,7	30,9	2,2	3,4
762 020	Höxter, Stadt	26	+13,0	906	+0,1	18,8	1,9	1,9
762 024	Marienmünster, Stadt	9	-10,0	229	-20,5	29,1	4,2	6,1
762 028	Nieheim, Stadt	12	+9,1	715	+4,8	24,7	3,4	11,2
762 032	Steinheim, Stadt	2	-	55	-	.	.	.
762 036	Warburg, Stadt	17	-	543	-1,5	32,1	2,0	2,6
762 040	Willebadessen, Stadt	4	-20,0	260	-7,1	34,5	2,3	2,3
766 000	Kreis Lippe	289	+2,5	12 594	+2,7	31,8	4,1	3,2
766 004	Augustdorf	1	-	15	-	.	.	.
766 008	Bad Salzuflen, Stadt	81	+9,5	4 563	+3,8	51,1	7,0	2,6
766 012	Barntrup, Stadt	3	-	32	-	.	.	.
766 016	Blomberg, Stadt	9	-	557	-0,2	35,7	2,2	1,9
766 020	Detmold, Stadt	25	+4,2	907	-0,9	34,5	1,8	1,6
766 024	Dörentrup	10	-	301	-8,8	35,9	3,1	2,0
766 028	Extertal	12	-7,7	891	-2,0	11,0	3,4	3,1
766 032	Horn-Bad Meinberg, Stadt	64	-	2 773	+12,5	37,7	4,8	4,1

Noch: 2.1 Kapazität und Leistung der Beherber

Mai

Amtliche Schlüsselnummer	Verwaltungsbezirk	Betriebe		Betten			Mittlere Aufenthaltsdauer ³⁾	
		geöffnete	Veränderung ¹⁾	angebotene	Veränderung ¹⁾	mittlere Auslastung ²⁾	aller Gäste	ausländischer Gäste
	Noch: Kreis Lippe							
766 036	Kalletal	10	-16,7	199	-16,7	2,4	3,2	4,1
766 040	Lage, Stadt	18	+5,9	573	+2,5	23,5	2,4	2,6
766 044	Lemgo, Stadt	12	+20,0	324	+11,3	12,8	2,0	2,1
766 048	Leopoldshöhe	3	-	50	-	32,5	2,5	6,2
766 052	Lügde, Stadt	14	-	479	-	11,8	2,9	7,2
766 056	Oerlinghausen, Stadt	8	-20,0	453	-13,2	56,8	4,3	4,3
766 060	Schieder-Schwalenberg, Stadt	15	-	441	-7,4	8,9	2,9	3,2
766 064	Schlangen	4	+33,3	36	+38,5	6,8	2,3	9,8
770 000	Kreis Minden-Lübbecke	130	+0,8	7 701	-2,1	51,0	4,8	2,0
770 004	Bad Oeynhausen, Stadt	36	-5,3	4 108	-5,5	66,6	9,2	2,3
770 008	Espelkamp, Stadt	6	-	192	-0,5	21,8	1,7	2,6
770 012	Hille	7	+75,0	201	+42,6	55,0	4,3	1,5
770 016	Hüllhorst	4	-	172	-	41,6	2,0	1,6
770 020	Lübbecke, Stadt	2	-	58	-	.	.	.
770 024	Minden, Stadt	17	-	769	-1,2	36,8	1,5	1,5
770 028	Petershagen, Stadt	17	-	631	-0,2	38,8	5,3	1,9
770 032	Porta Westfalica, Stadt	14	-	601	-1,3	22,0	1,9	1,6
770 036	Preußisch-Oldendorf, Stadt	16	-	667	+2,6	54,5	8,3	16,2
770 040	Rahden, Stadt	5	-	163	+13,2	33,6	1,9	2,0
770 044	Stemwede	6	-	139	-0,7	.	.	.
774 000	Kreis Paderborn	113	-5,0	5 203	-2,3	37,1	3,1	2,5
774 004	Altenbeken	4	-20,0	70	-15,7	11,4	3,4	3,4
774 008	Bad Lippspringe, Stadt	19	-9,5	1 452	-6,1	53,3	6,2	1,9
774 012	Borchen	9	-	319	-0,6	45,5	4,6	2,6
774 016	Büren, Stadt	9	-18,2	376	-8,1	42,7	2,2	2,3
774 020	Delbrück, Stadt	6	-	197	+2,6	26,5	1,5	1,3
774 024	Hövelhof	10	-	245	-3,9	15,2	2,2	3,8
774 028	Lichtenau, Stadt	11	+10,0	527	+6,9	13,0	3,1	5,7
774 032	Paderborn, Stadt	27	-	1 160	+2,8	34,6	1,8	2,3
774 036	Salzkotten, Stadt	3	-25,0	90	-19,6	26,6	1,6	3,4
774 040	Bad Wünnenberg, Stadt	15	-6,3	767	-2,5	39,5	4,6	3,0
700 000	Reg.-Bez. Detmold	912	-0,1	42 476	-0,1	36,2	3,5	2,5
	Kreisfreie Städte							
911 000	Bochum	39	+18,2	3 310	+14,7	45,1	1,8	1,9
913 000	Dortmund	66	+1,5	5 369	+0,3	41,5	1,5	1,6
914 000	Hagen	23	+9,5	1 423	+14,3	35,1	1,8	2,3
915 000	Hamm	25	-	937	+0,4	36,5	1,5	1,4
916 000	Herne	9	-	453	-1,1	29,6	1,8	2,2
954 000	Ennepe-Ruhr-Kreis	63	-4,5	2 967	-3,7	39,9	2,3	2,3
954 004	Breckerfeld, Stadt	5	-	251	-	50,2	2,3	5,8
954 008	Ennepetal, Stadt	5	-	312	-	69,7	7,4	2,2
954 012	Gevelsberg, Stadt	2	-	92	-	.	.	.
954 016	Hattingen, Stadt	15	-	515	+5,3	36,7	2,0	2,0
954 020	Herdecke, Stadt	6	+20,0	413	+2,7	34,1	2,0	2,6
954 024	Schwelm, Stadt	9	-	376	+7,1	33,5	1,8	1,6
954 028	Sprockhövel, Stadt	6	-25,0	415	+1,5	32,6	2,8	2,6
954 032	Wetter (Ruhr), Stadt	5	-	226	-	.	.	.
954 036	Witten, Stadt	10	-16,7	367	-33,3	39,4	1,9	2,3
958 000	Hochsauerlandkreis	523	-3,1	24 543	-0,8	31,1	3,3	3,6
958 004	Arnsberg, Stadt	22	-4,3	1 298	-7,7	37,9	3,0	2,3
958 008	Bestwig	22	-	951	-0,5	22,6	2,5	3,8
958 012	Brilon, Stadt	30	-14,3	1 208	-10,4	36,3	3,9	3,0
958 016	Eslohe (Sauerland)	31	+3,3	1 082	+1,3	34,5	3,2	3,0
958 020	Hallenberg, Stadt	17	-	635	-0,9	42,5	2,8	3,0
958 024	Marsberg, Stadt	6	-25,0	147	-15,5	16,9	1,8	2,2
958 028	Medebach, Stadt	24	-7,7	3 964	-1,5	40,8	3,6	4,3
958 032	Meschede, Stadt	33	-2,9	1 169	+2,1	23,9	2,6	3,0
958 036	Olsberg, Stadt	36	-5,3	1 203	-4,1	27,9	3,3	3,7
958 040	Schmallenberg, Stadt	123	-3,1	4 567	+2,0	42,0	4,5	3,9
958 044	Sundern (Sauerland), Stadt	42	-4,5	1 351	-6,2	22,5	2,3	2,2
958 048	Winterberg, Stadt	137	+0,7	6 968	+2,5	23,1	3,1	3,3

gungsstätten nach Verwaltungsbezirken

2006

Ankünfte				Übernachtungen				Amtliche Schlüsselnummer
aller Gäste	Veränderung ¹⁾	ausländischer Gäste	Veränderung ¹⁾	aller Gäste	Veränderung ¹⁾	ausländischer Gäste	Veränderung ¹⁾	
672	-58,5	45	-51,1	2 171	-64,4	183	-49,9	766 036
1 882	+4,7	49	+32,4	4 452	+3,7	127	+21,0	766 040
1 505	+2,5	189	-43,4	3 025	+2,6	395	-47,5	766 044
203	+16,0	6	-	503	+32,7	37	-	766 048
5 489	-21,3	356	-30,3	15 881	-41,7	2 559	-50,6	766 052
1 815	-33,0	7	-82,5	7 845	-5,5	30	-65,5	766 056
1 697	+19,1	116	-35,9	4 889	-32,0	370	-45,4	766 060
45	+104,5	4	+100,0	105	+59,1	39	x	766 064
27 923	+5,2	2 081	+3,2	133 652	+0,4	4 197	+4,1	770 000
9 184	+12,5	552	+5,7	84 828	+2,9	1 259	+16,4	770 004
1 252	+9,1	139	+2,2	2 190	+2,5	364	+2,2	770 008
795	+75,9	17	x	3 427	+1,6	25	x	770 012
1 126	+33,4	35	+59,1	2 217	+33,7	57	+90,0	770 016
.	770 020
6 024	+6,7	558	+3,0	8 768	+0,5	839	-13,9	770 024
1 640	-21,5	51	-5,6	8 713	-5,6	98	-38,4	770 028
4 886	-7,0	449	-0,9	9 116	-9,1	725	+2,8	770 032
1 354	+7,2	20	+25,0	11 269	-6,5	324	+350,0	770 036
870	-3,3	129	+21,7	1 696	-14,0	259	+13,6	770 040
.	770 044
20 761	+2,0	2 405	-2,9	64 841	-4,2	6 055	-1,9	774 000
72	-61,7	36	-7,7	247	-57,1	123	-62,2	774 004
3 844	-3,0	245	-29,0	24 002	-11,2	470	-27,4	774 008
981	-2,6	54	-8,5	4 496	+5,9	139	+37,6	774 012
2 252	+27,3	81	+153,1	4 974	+9,9	185	+137,2	774 016
1 320	+4,3	125	+290,6	1 950	-6,0	165	+251,1	774 020
877	-2,0	88	-26,7	1 949	-2,7	333	-31,2	774 024
693	-4,0	86	-30,1	2 123	+0,6	492	-18,8	774 028
8 235	-5,2	1 423	-4,9	14 976	-6,2	3 313	+4,8	774 032
465	+22,0	78	-30,4	743	+34,6	268	+17,5	774 036
2 022	+37,1	189	+57,5	9 381	+9,4	567	+15,0	774 040
174 436	+4,4	16 151	-0,4	602 324	-2,2	39 677	-5,8	700 000
26 326	+26,6	3 802	+65,8	46 319	+22,4	7 378	+33,5	911 000
46 574	+24,9	7 878	+35,6	70 000	+27,1	12 673	+43,0	913 000
8 711	+49,1	1 507	+32,5	15 492	+37,0	3 467	+38,0	914 000
7 055	+14,8	1 616	-9,4	10 612	+5,4	2 310	-5,6	915 000
2 333	+15,7	67	-43,7	4 162	+0,2	149	-74,6	916 000
16 766	+14,5	1 108	-13,0	38 508	+5,5	2 523	-13,0	954 000
1 708	+21,9	44	x	3 909	+14,1	255	x	954 004
914	+19,2	17	+21,4	6 739	+0,7	38	+18,8	954 008
.	954 012
3 789	-2,6	237	-37,6	7 539	+1,8	466	-26,1	954 016
2 160	+53,4	182	+17,4	4 360	+35,7	478	+48,0	954 020
2 176	+36,9	147	-34,1	3 900	+14,3	237	-52,4	954 024
1 498	-3,3	75	+97,4	4 193	-3,6	197	+71,3	954 028
.	954 032
2 320	-7,6	290	-21,2	4 488	-13,7	653	-38,1	954 036
87 031	-8,0	14 614	-23,8	286 734	-13,0	52 830	-28,1	958 000
5 290	+18,7	474	-48,8	15 737	+15,8	1 080	-52,8	958 004
3 832	+31,2	283	-19,8	9 430	+16,6	1 084	+13,5	958 008
3 499	-25,1	172	-78,9	13 599	-27,0	511	-81,9	958 012
3 596	-6,3	181	-1,6	11 564	-12,3	541	+2,7	958 016
2 960	+19,0	586	-31,1	8 314	-5,5	1 760	-40,2	958 020
431	-12,4	80	-12,1	770	-14,1	173	-13,1	958 024
15 462	-27,1	5 128	-26,8	56 196	-26,1	21 935	-25,6	958 028
6 565	-2,1	858	-42,8	17 174	-32,6	2 569	-70,7	958 032
4 730	-1,5	486	-37,7	15 780	-6,1	1 787	-37,2	958 036
13 204	-18,5	1 556	-0,5	59 755	-11,4	6 020	-2,3	958 040
7 816	+18,3	428	-27,8	17 793	+11,3	928	-31,1	958 044
19 646	-3,0	4 382	-3,0	60 622	-6,3	14 442	-4,7	958 048

Noch: 2.1 Kapazität und Leistung der Beherber

Mai

Amtliche Schlüsselnummer	Verwaltungsbezirk	Betriebe		Betten			Mittlere Aufenthaltsdauer ³⁾	
		geöffnete	Veränderung ¹⁾	angebotene	Veränderung ¹⁾	mittlere Auslastung ²⁾	aller Gäste	ausländischer Gäste
962 000	Märkischer Kreis	117	+3,5	4 200	+2,7	35,0	2,2	2,4
962 004	Altena, Stadt	9	+12,5	322	+10,3	35,3	1,9	4,0
962 008	Balve, Stadt	7	-	324	-	25,0	1,9	2,7
962 012	Halver, Stadt	3	-	66	-	31,4	1,5	1,4
962 016	Hemer, Stadt	3	-	294	-3,9	.	.	.
962 020	Herscheid	5	-16,7	78	-22,8	22,8	2,1	2,9
962 024	Iserlohn, Stadt	18	-	678	+1,3	34,0	1,6	1,9
962 028	Kierspe, Stadt	6	+50,0	67	+59,5	6,2	2,7	1,8
962 032	Lüdenscheid, Stadt	15	+25,0	785	+15,4	42,9	2,2	2,7
962 036	Meinerzhagen, Stadt	16	-5,9	703	-2,1	32,1	2,3	2,0
962 040	Menden (Sauerland), Stadt	12	-	231	-2,1	23,7	1,8	1,7
962 044	Nachrodt-Wiblingwerde	4	-	214	+1,9	39,7	1,9	1,4
962 048	Neuenrade, Stadt	6	-	136	-4,2	31,7	1,5	1,7
962 052	Plettenberg, Stadt	5	-	146	+6,6	29,2	1,6	2,1
962 056	Schalksmühle	2	-	35	-	.	.	.
962 060	Werdohl, Stadt	6	-	121	-7,6	20,8	2,1	2,0
966 000	Kreis Olpe	144	-7,1	5 037	-5,7	19,2	2,4	2,5
966 004	Attendorn, Stadt	26	-3,7	811	+3,0	11,9	2,2	2,5
966 008	Drolshagen, Stadt	12	-14,3	223	-8,6	5,3	2,5	3,0
966 012	Finnentrop	10	-	407	-4,2	26,5	2,3	2,4
966 016	Kirchhundem	22	-12,0	771	-20,2	28,9	2,4	2,1
966 020	Lennestadt, Stadt	43	-4,4	1 510	+0,1	35,2	2,6	3,4
966 024	Olpe, Stadt	19	-9,5	1 001	-7,1	14,4	2,5	2,2
966 028	Wenden	12	-7,7	314	-5,1	29,8	1,7	2,6
970 000	Kreis Siegen-Wittgenstein	144	-0,7	5 536	-1,8	39,8	3,7	2,3
970 004	Bad Berleburg, Stadt	36	-7,7	1 850	-7,4	54,9	10,1	3,3
970 008	Burbach	7	+16,7	238	+40,0	47,8	3,3	3,1
970 012	Erndtebrück	2	+100,0	18	+12,5	.	.	.
970 016	Freudenberg, Stadt	9	-	287	-4,0	29,3	1,8	2,2
970 020	Hilchenbach, Stadt	21	+5,0	736	+4,7	22,3	4,4	3,5
970 024	Kreuztal, Stadt	5	-16,7	97	-10,2	23,9	1,9	2,5
970 028	Bad Laasphe, Stadt	16	-	882	+2,6	44,4	3,8	2,6
970 032	Netphen, Stadt	13	-	287	+1,8	39,7	2,4	2,9
970 036	Neunkirchen	3	-	69	-	.	.	.
970 040	Siegen, Stadt	22	-	764	-7,2	44,6	1,7	1,9
970 044	Wilnsdorf	10	-	308	+0,3	33,0	2,2	2,2
974 000	Kreis Soest	177	+5,4	8 304	-	31,5	3,9	2,6
974 004	Anröchte	2	-	41	-	.	.	.
974 008	Bad Sassendorf	41	-	2 259	-0,8	57,2	7,2	2,6
974 012	Ense	3	-	56	+5,7	19,8	2,0	1,7
974 016	Erwitte, Stadt	22	+15,8	901	+10,8	54,8	7,2	4,0
974 020	Geseke, Stadt	3	-	759	+1,1	6,6	1,6	1,5
974 024	Lippetal	6	-	64	-5,9	1,5	1,6	2,9
974 028	Lippstadt, Stadt	30	+3,4	1 508	-2,0	45,5	4,5	2,2
974 032	Möhnesee	20	+33,3	868	-4,4	27,3	2,6	3,4
974 036	Rüthen, Stadt	8	-	280	-	3,7	2,3	8,0
974 040	Soest, Stadt	14	+7,7	716	-0,6	37,4	1,8	1,7
974 044	Warstein, Stadt	17	-5,6	510	-1,0	16,1	2,0	2,7
974 048	Welper	1	-	26	-7,1	.	.	.
974 052	Werl, Stadt	7	-	269	+1,5	38,9	1,4	1,4
974 056	Wickede (Ruhr)	3	-	47	+4,4	31,4	1,8	15,4
978 000	Kreis Unna	63	+3,3	2 596	+0,4	33,2	1,8	1,9
978 004	Bergkamen, Stadt	4	-	96	+2,1	18,0	1,6	1,6
978 008	Bönen	1	-	11	-15,4	.	.	.
978 012	Fröndenberg/Ruhr, Stadt	3	-	110	-	34,4	1,7	3,2
978 016	Holzwickede	3	-	211	+2,4	.	.	.
978 020	Kamen, Stadt	9	-	356	-1,9	26,7	1,7	1,8
978 024	Lünen, Stadt	9	-	602	-	38,0	1,8	2,3
978 028	Schwerte, Stadt	11	+22,2	381	-4,8	31,3	1,9	3,0
978 032	Selm, Stadt	3	-	72	-	.	.	.
978 036	Unna, Stadt	10	-	425	-	33,9	1,9	2,2
978 040	Werne, Stadt	10	-	332	+10,7	29,8	1,9	1,7
900 000	Reg.-Bez. Arnsberg	1 393	-0,6	64 675	-	32,7	2,6	2,6
	Nordrhein-Westfalen	5 310	-0,3	277 623	+0,7	34,8	2,3	2,2

gungsstätten nach Verwaltungsbezirken

2006

Ankünfte				Übernachtungen				Amtliche Schlüsselnummer
aller Gäste	Veränderung ¹⁾	ausländischer Gäste	Veränderung ¹⁾	aller Gäste	Veränderung ¹⁾	ausländischer Gäste	Veränderung ¹⁾	
22 686	+21,4	2 686	+0,8	49 989	+24,8	6 317	+4,3	962 000
1 850	+42,0	69	-56,9	3 522	+26,1	275	-43,5	962 004
1 345	+13,5	15	-31,8	2 514	+25,1	40	-11,1	962 008
438	-2,2	24	-36,8	643	+0,6	34	-46,9	962 012
.	962 016
267	+2,7	15	-	551	+6,8	44	-10,2	962 020
4 382	+33,9	552	+27,8	7 154	+22,9	1 062	+21,0	962 024
345	+75,1	5	-61,5	916	+139,2	9	-59,1	962 028
4 814	+18,0	1 375	+8,1	10 428	+37,8	3 673	+15,4	962 032
3 616	+2,8	186	-25,9	8 296	+1,1	366	-28,4	962 036
967	+22,1	48	+71,4	1 696	+33,5	82	+90,7	962 040
1 378	+7,0	78	-21,2	2 633	-3,8	110	-34,9	962 044
915	+16,1	207	-12,7	1 336	-5,8	356	-8,5	962 048
848	+84,7	34	+36,0	1 321	+54,5	70	+4,5	962 052
.	962 056
373	-9,7	23	-46,5	779	-18,7	46	-36,1	962 060
23 446	-11,1	1 928	+2,1	56 140	-15,9	4 838	-4,3	966 000
3 980	-18,9	535	+24,4	8 948	-23,8	1 319	+13,4	966 004
941	-37,6	185	+31,2	2 335	-39,9	546	+42,2	966 008
1 733	+2,7	97	-30,2	4 048	-	228	-48,3	966 012
2 874	-10,1	255	+37,1	6 908	-11,6	544	+32,7	966 016
6 460	+6,3	240	-5,9	16 500	-2,9	826	+21,5	966 020
5 788	-24,9	517	-6,3	14 502	-26,4	1 118	-27,8	966 024
1 670	+28,1	99	-46,5	2 899	+13,6	257	-39,8	966 028
21 879	+3,4	2 730	+8,7	81 834	-2,3	6 220	+5,4	970 000
3 113	-12,3	91	-20,9	31 483	-14,8	302	-8,2	970 004
1 069	+27,4	46	+70,4	3 528	+54,5	143	+217,8	970 008
.	970 012
1 472	-1,7	281	-17,1	2 604	-6,9	610	-23,8	970 016
2 781	+4,7	149	+8,8	12 320	+4,7	527	-14,6	970 020
386	-4,0	57	+18,8	718	-12,1	141	-48,5	970 024
3 420	-1,3	515	-0,4	13 036	+6,0	1 328	+1,0	970 028
1 481	-9,8	127	+135,2	3 530	+5,0	374	+165,2	970 032
.	970 036
6 329	+18,1	1 266	+14,8	10 556	+15,1	2 364	+14,5	970 040
1 403	-5,9	51	-34,6	3 151	-16,9	112	-27,7	970 044
32 010	+7,7	1 827	+22,8	126 326	+2,6	4 728	+40,7	974 000
.	974 004
6 559	+18,9	81	+97,6	46 976	+4,9	207	+223,4	974 008
173	-14,8	14	-51,7	343	+5,5	24	-53,8	974 012
2 609	+38,6	39	x	18 710	-0,5	157	x	974 016
971	-45,5	29	+45,0	1 553	-52,9	44	+63,0	974 020
105	-55,1	9	-71,9	173	-55,9	26	-56,7	974 024
5 697	+9,4	615	+36,1	25 370	-0,5	1 373	+58,9	974 028
5 092	-16,3	301	+90,5	13 210	-5,1	1 025	+100,6	974 032
1 817	+19,0	51	-30,1	4 197	+27,3	407	-18,9	974 036
4 533	+57,0	312	+28,4	8 299	+49,7	520	+20,1	974 040
1 726	-21,6	248	-28,3	3 487	-21,8	658	-8,1	974 044
.	974 048
2 277	+25,0	105	+52,2	3 246	+42,7	149	+71,3	974 052
249	+27,0	7	-22,2	457	+48,4	108	x	974 056
14 602	+16,5	1 932	+1,3	26 750	+17,7	3 678	-2,5	978 000
339	+63,0	36	+12,5	536	+18,3	59	-59,6	978 004
.	978 008
675	+29,3	47	+46,9	1 173	+47,2	152	+114,1	978 012
.	978 016
1 742	+6,5	158	+14,5	2 946	+15,3	282	+30,0	978 020
3 835	+61,5	302	+49,5	7 094	+37,1	690	+7,3	978 024
1 965	-12,9	24	-70,0	3 695	-11,5	72	-69,4	978 028
.	978 032
2 359	-9,7	411	-19,7	4 461	-2,0	899	-14,8	978 036
1 621	+16,4	391	+15,0	3 071	+14,0	664	+17,1	978 040
309 419	+6,8	41 695	-0,9	812 866	-1,0	107 111	-11,1	900 000
1 621 685	+10,2	288 771	+12,1	3 662 350	+4,9	630 412	+9,6	

2.2 Kapazität und Leistung der Beherbergungs

Mai

Lfd. Nr.	Gemeindeguppe Betriebsart	Betriebe		Betten			Mittlere Aufenthaltsdauer ³⁾	
		geöffnete	Veränderung ¹⁾	angebotene	Veränderung ¹⁾	mittlere Auslastung ²⁾	aller Gäste	ausländischer Gäste
1	Mineral-, Moor-, Sole- und Thermalbäder	404	+2,0	25 257	+0,6	52,7	5,3	2,2
2	Hotels	110	+0,9	7 231	+0,4	40,2	2,1	2,2
3	Gasthöfe	13	–	186	–4,6	21,7	2,6	2,3
4	Pensionen	140	+6,1	3 286	+6,5	43,0	7,5	5,8
5	Hotels garnis	39	–7,1	2 046	–0,9	39,7	1,9	2,0
6	Erholungs-, Ferien- und Schulungsheime und Boardinghouses	17	–5,6	1 146	+17,9	36,5	2,7	3,1
7	Ferienhäuser, -wohnungen, -zentren	23	–	443	–2,9	27,8	11,2	3,9
8	Hütten, Jugendherbergen u. Ä.	5	+25,0	541	+10,6	57,0	2,3	1,7
9	Vorsorge- und Reha-Kliniken	51	–	10 378	–2,4	79,7	21,6	25,8
10	Campingplätze	6	+50,0	.	.	.	1,9	2,1
11	Heilklimatische Kurorte	172	–1,7	9 263	+1,3	28,0	3,5	3,4
12	Hotels	53	–	3 047	+4,2	28,9	2,5	2,9
13	Gasthöfe	15	–6,3	344	–5,8	23,7	3,6	3,6
14	Pensionen	38	–2,6	639	+1,1	20,9	3,6	3,0
15	Hotels garnis	5	–	489	+3,6	.	.	.
16	Erholungs-, Ferien- und Schulungsheime und Boardinghouses	23	–	1 679	+2,7	38,3	3,3	4,0
17	Ferienhäuser, -wohnungen, -zentren	22	–4,3	2 162	–2,5	22,3	4,3	5,8
18	Hütten, Jugendherbergen u. Ä.	8	–	378	–	26,7	2,3	1,9
19	Vorsorge- und Reha-Kliniken	2	–	525	–	.	.	.
20	Campingplätze	6	–	.	.	.	2,8	2,8
21	Kneippkurorte	172	–3,9	6 894	–4,1	24,0	2,8	2,8
22	Hotels	61	–9,0	2 532	–12,6	35,4	1,9	2,4
23	Gasthöfe	25	–10,7	393	–12,5	18,6	2,3	2,8
24	Pensionen	13	–7,1	293	–4,6	20,7	3,6	3,4
25	Hotels garnis	6	+50,0	263	+232,9	40,0	1,5	1,4
26	Erholungs-, Ferien- und Schulungsheime und Boardinghouses	15	–11,8	912	–9,3	35,8	3,2	–
27	Ferienhäuser, -wohnungen, -zentren	26	+13,0	955	+2,6	19,3	4,5	5,7
28	Hütten, Jugendherbergen u. Ä.	9	–10,0	777	–2,3	48,6	2,1	1,7
29	Vorsorge- und Reha-Kliniken	6	+20,0	769	+5,8	.	.	.
30	Campingplätze	11	–
31	Kneippheilstädter	204	–3,8	8 296	–1,5	44,6	4,8	3,4
32	Hotels	51	–3,8	2 614	–0,5	40,3	2,7	3,3
33	Gasthöfe	36	–10,0	719	–6,0	31,1	3,5	3,3
34	Pensionen	46	+4,5	689	+2,8	29,9	4,5	4,3
35	Hotels garnis	11	+22,2	204	+12,7	.	.	.
36	Erholungs-, Ferien- und Schulungsheime und Boardinghouses	9	–10,0	635	–3,3	41,2	2,8	2,9
37	Ferienhäuser, -wohnungen, -zentren	32	–8,6	837	+7,4	27,4	4,8	4,8
38	Hütten, Jugendherbergen u. Ä.	4	–	306	–8,9	56,5	2,5	1,1
39	Vorsorge- und Reha-Kliniken	13	–7,1	2 292	–4,7	68,1	26,5	20,5
40	Campingplätze	2	–33,3
41	Heilbäder zusammen	952	–1,0	49 710	–0,3	41,4	4,5	2,7
42	Hotels	275	–2,5	15 424	–1,5	37,2	2,2	2,5
43	Gasthöfe	89	–8,2	1 642	–7,4	25,5	3,1	3,2
44	Pensionen	237	+3,5	4 907	+4,6	37,0	6,3	3,9
45	Hotels garnis	61	+1,7	3 002	+7,3	38,7	2,0	1,9
46	Erholungs-, Ferien- und Schulungsheime und Boardinghouses	64	–5,9	4 372	+2,4	37,7	3,0	3,3
47	Ferienhäuser, -wohnungen, -zentren	103	–1,0	4 397	+0,3	23,2	4,8	5,6
48	Hütten, Jugendherbergen u. Ä.	26	–	2 002	+0,2	47,9	2,3	1,6
49	Vorsorge- und Reha-Kliniken	72	–	13 964	–2,3	78,3	22,7	24,4
50	Campingplätze	25	+4,2	.	.	.	2,5	2,6

stätten nach Gemeindegruppen und Betriebsarten

2006

Ankünfte				Übernachtungen				Lfd. Nr.
aller Gäste	Veränderung ¹⁾	ausländischer Gäste	Veränderung ¹⁾	aller Gäste	Veränderung ¹⁾	ausländischer Gäste	Veränderung ¹⁾	
84 604	+7,8	11 569	+3,6	446 756	+2,0	25 499	+8,5	1
42 252	+6,1	7 819	-1,2	90 214	+3,6	17 175	+6,1	2
477	-13,4	32	-11,1	1 254	+0,3	73	+15,9	3
5 877	+2,0	75	+50,0	43 808	-5,9	435	+111,2	4
13 023	+12,8	2 516	+11,7	25 157	+2,7	5 021	+7,2	5
4 673	+21,9	128	+82,9	12 625	+25,4	396	-4,3	6
342	-25,2	19	-9,5	3 816	+5,9	75	-67,4	7
4 095	+23,6	654	+12,6	9 553	+29,2	1 080	+36,0	8
11 892	+2,8	24	+41,2	256 521	+0,9	618	+33,2	9
1 973	+19,6	302	+36,0	3 808	+11,5	626	+37,6	10
27 419	-0,6	4 727	-3,0	94 768	-4,3	16 070	-4,8	11
11 071	-1,6	3 397	-2,7	27 125	-8,2	9 878	-5,3	12
694	-22,7	146	-1,4	2 531	-22,6	529	+24,2	13
1 148	-26,1	162	-9,0	4 110	-28,9	493	-10,5	14
.	15
6 048	+21,3	58	x	19 928	+8,4	231	x	16
3 457	-5,5	762	-8,3	14 929	-7,7	4 416	-11,4	17
1 383	-6,4	38	+171,4	3 131	+4,7	74	+311,1	18
.	19
405	-38,4	138	-22,5	1 131	-35,3	393	-2,7	20
31 406	-21,2	3 726	-35,7	89 492	-27,4	10 369	-40,0	21
14 486	-4,0	1 927	-35,4	27 811	-14,7	4 620	-41,6	22
983	-2,1	129	-5,8	2 271	+11,4	366	+47,6	23
527	-41,6	75	+66,7	1 876	-21,9	257	+86,2	24
2 153	+410,2	407	x	3 258	+257,2	557	+425,5	25
3 173	+0,5	-	-100,0	10 112	-17,5	-	-100,0	26
1 251	+4,7	456	+5,6	5 571	-5,9	2 609	-0,6	27
5 453	+3,1	107	-40,9	11 702	+1,7	178	-31,8	28
.	29
.	30
24 314	-11,5	2 383	+0,8	115 884	-9,0	8 206	-3,1	31
12 020	-6,9	1 550	-1,0	32 618	-9,1	5 045	-3,0	32
2 003	-15,4	335	+3,7	6 922	-15,1	1 109	-0,3	33
1 381	-7,0	124	+45,9	6 220	-8,9	530	+34,5	34
.	35
2 858	-4,4	16	-60,0	8 010	-1,9	46	-78,6	36
1 485	-20,9	215	-17,0	7 106	-12,9	1 040	-18,3	37
2 117	-17,0	43	+59,3	5 360	+14,3	49	-22,2	38
1 826	-5,9	8	-	48 421	-8,6	164	+300,0	39
.	40
167 743	-3,3	22 405	-7,4	746 900	-5,2	60 144	-9,1	41
79 829	+1,0	14 693	-7,9	177 768	-4,0	36 718	-7,6	42
4 157	-13,8	642	-0,3	12 978	-11,8	2 077	+12,3	43
8 933	-7,9	436	+21,8	56 014	-9,0	1 715	+33,0	44
18 307	+21,8	3 025	+27,6	36 060	+10,5	5 799	+16,9	45
16 752	+11,9	202	+16,8	50 675	+3,7	673	-27,6	46
6 535	-9,1	1 452	-5,9	31 422	-7,2	8 140	-10,7	47
13 048	+3,3	842	+4,9	29 746	+11,9	1 381	+21,6	48
14 937	+2,0	32	+28,0	339 108	-0,2	782	+54,9	49
5 245	-65,8	1 081	-53,5	13 129	-70,4	2 859	-56,8	50

Noch: **2.2 Kapazität und Leistung der Beherbergungs****Mai**

Lfd. Nr.	Gemeindeguppe Betriebsart	Betriebe		Betten			Mittlere Aufenthaltsdauer ³⁾	
		geöffnete	Veränderung ¹⁾	angebotene	Veränderung ¹⁾	mittlere Auslastung ²⁾	aller Gäste	ausländischer Gäste
51	Luftkurorte	354	-1,4	12 400	-3,0	24,9	2,7	2,4
52	Hotels	109	-0,9	4 158	-4,7	33,0	2,0	2,2
53	Gasthöfe	47	-7,8	780	-11,3	18,8	2,1	2,6
54	Pensionen	68	-2,9	1 474	-0,3	36,6	4,1	3,0
55	Hotels garnis	8	-11,1	164	-16,3	22,1	1,7	1,7
56	Erholungs-, Ferien- und Schulungsheime und Boardinghouses	29	-	2 300	-1,1	43,3	2,5	6,5
57	Ferienhäuser, -wohnungen, -zentren	42	-	1 017	-0,6	21,9	3,8	4,4
58	Hütten, Jugendherbergen u. Ä.	23	-	1 471	-0,1	46,4	2,3	1,4
59	Vorsorge- und Reha-Kliniken	5	-	1 036	-0,2	60,4	17,8	5,0
60	Campingplätze	23	+15,0	.	.	.	2,5	2,4
61	Erholungsorte	359	+2,9	15 631	+0,6	29,5	2,6	3,5
62	Hotels	116	+1,8	4 895	+1,4	34,5	2,0	2,4
63	Gasthöfe	45	-4,3	767	-4,8	20,1	2,2	2,0
64	Pensionen	48	+9,1	998	+2,1	33,2	3,7	3,2
65	Hotels garnis	17	+13,3	456	+6,3	27,4	1,6	2,1
66	Erholungs-, Ferien- und Schulungsheime und Boardinghouses	49	+2,1	3 887	-1,1	46,7	2,6	4,0
67	Ferienhäuser, -wohnungen, -zentren	28	-	1 393	-1,6	26,6	8,0	17,3
68	Hütten, Jugendherbergen u. Ä.	26	+8,3	2 663	+1,2	59,3	2,4	1,6
69	Vorsorge- und Reha-Kliniken	4	+33,3	572	+9,0	70,0	15,2	6,3
70	Campingplätze	26	-	.	.	.	2,8	3,2
71	Sonstige Gemeinden	3 645	-0,3	199 882	+1,2	34,5	1,9	2,1
72	Hotels	1 705	-1,3	107 524	+2,0	39,7	1,7	2,0
73	Gasthöfe	339	-7,1	5 210	-8,6	21,8	2,2	2,8
74	Pensionen	147	+3,5	3 469	+3,8	32,2	2,9	3,4
75	Hotels garnis	841	+0,7	41 672	+1,1	39,6	1,8	2,1
76	Erholungs-, Ferien- und Schulungsheime und Boardinghouses	242	+0,8	22 027	-0,6	40,7	2,6	2,9
77	Ferienhäuser, -wohnungen, -zentren	85	+6,3	6 070	+2,0	37,5	3,8	4,3
78	Hütten, Jugendherbergen u. Ä.	131	+4,8	10 522	+2,1	51,0	2,1	1,9
79	Vorsorge- und Reha-Kliniken	21	-	3 388	-0,1	69,8	24,5	8,0
80	Campingplätze	134	+10,7	.	.	.	2,6	3,9
81	Nordrhein-Westfalen	5 310	-0,3	277 623	+0,7	34,8	2,3	2,2
82	Hotels	2 205	-1,3	132 001	+1,3	39,0	1,8	2,0
83	Gasthöfe	520	-7,1	8 399	-8,3	22,1	2,4	2,7
84	Pensionen	500	+3,1	10 848	+3,4	35,0	4,3	3,4
85	Hotels garnis	927	+0,9	45 294	+1,5	39,3	1,8	2,1
86	Erholungs-, Ferien- und Schulungsheime und Boardinghouses	384	-0,3	32 586	-0,3	41,2	2,6	3,2
87	Ferienhäuser, -wohnungen, -zentren	258	+1,6	12 877	+0,8	30,2	4,2	5,3
88	Hütten, Jugendherbergen u. Ä.	206	+4,0	16 658	+1,5	51,5	2,2	1,9
89	Vorsorge- und Reha-Kliniken	102	+1,0	18 960	-1,5	75,6	22,4	16,4
90	Campingplätze	208	+8,9	.	.	.	2,6	3,3

stätten nach Gemeindegruppen und Betriebsarten

2006

Ankünfte				Übernachtungen				Lfd. Nr.
aller Gäste	Veränderung ¹⁾	ausländischer Gäste	Veränderung ¹⁾	aller Gäste	Veränderung ¹⁾	ausländischer Gäste	Veränderung ¹⁾	
55 032	-0,7	5 314	-7,5	149 732	-7,6	12 940	-6,0	51
21 140	+0,4	3 275	-10,5	42 573	-2,8	7 265	-8,0	52
2 133	-15,9	320	+33,3	4 539	-26,2	821	+37,8	53
4 055	-21,7	360	-2,2	16 705	-14,8	1 093	+4,6	54
661	-18,8	213	-9,0	1 122	-29,2	365	-8,5	55
12 426	+33,7	87	+7,4	30 842	+5,9	568	-9,0	56
1 840	-4,7	198	+32,0	6 911	-14,1	880	+13,3	57
9 107	-0,9	159	+69,1	21 160	-1,5	227	+73,3	58
1 089	-6,8	4	-	19 409	-12,5	20	-77,8	59
2 581	-39,4	698	-23,9	6 471	-36,2	1 701	-23,0	60
82 364	-12,0	7 476	+1,7	210 411	-5,6	25 890	+36,7	61
26 709	+9,9	3 902	-4,9	52 338	+2,0	9 464	-4,1	62
2 155	-15,3	376	-11,9	4 778	-5,8	757	-22,4	63
2 711	-3,1	304	+32,8	10 140	-3,4	966	+34,0	64
2 449	+10,5	327	-41,8	3 870	+1,4	697	-37,0	65
21 716	+17,8	832	+75,5	56 324	+4,8	3 359	+173,5	66
1 428	-43,4	405	+268,2	11 490	+10,5	7 011	x	67
20 775	+8,4	447	+38,4	48 961	+20,2	709	+55,8	68
816	+26,1	20	+185,7	12 410	+22,8	126	-45,5	69
3 605	-82,8	863	-22,7	10 100	-72,9	2 801	-22,7	70
1 316 546	+14,6	253 576	+15,1	2 555 307	+10,3	531 438	+11,6	71
774 527	+17,3	170 302	+13,6	1 322 026	+15,9	337 857	+14,1	72
15 805	+3,2	1 189	-17,4	35 193	+10,2	3 290	-9,7	73
11 748	-2,2	918	-17,8	34 543	+0,9	3 166	-10,1	74
284 245	+24,7	61 971	+35,2	510 839	+23,7	128 333	+32,2	75
105 886	+7,0	4 077	-6,6	277 215	+4,6	11 864	-4,4	76
18 601	-22,4	5 372	-26,5	70 526	-20,1	23 322	-24,8	77
77 910	+11,5	7 328	+1,3	165 946	+8,3	14 155	-5,8	78
2 992	+3,7	1	-	73 310	-0,8	8	-71,4	79
24 832	-33,6	2 418	-20,4	65 709	-43,8	9 443	-46,3	80
1 621 685	+10,2	288 771	+12,1	3 662 350	+4,9	630 412	+9,6	81
902 205	+15,0	192 172	+10,7	1 594 705	+12,2	391 304	+10,7	82
24 250	-3,9	2 527	-8,1	57 488	-0,7	6 945	-1,7	83
27 447	-7,5	2 018	-2,6	117 402	-6,8	6 940	+5,5	84
305 662	+24,3	65 536	+33,8	551 891	+22,3	135 194	+30,6	85
156 780	+10,7	5 198	+2,0	415 056	+4,6	16 464	+8,3	86
28 404	-20,2	7 427	-18,5	120 349	-14,4	39 353	-5,4	87
120 840	+9,0	8 776	+3,8	265 813	+9,9	16 472	-1,6	88
19 834	+2,5	57	+54,1	444 237	-0,4	936	+9,6	89
36 263	-53,5	5 060	-31,6	95 409	-54,3	16 804	-44,1	90

2.3 Kapazität und Leistung der Beherbergungs

Mai

Lfd. Nr.	Reisegebiet Betriebsart	Betriebe		Betten			Mittlere Aufenthaltsdauer ³⁾	
		geöffnete	Veränderung ¹⁾	angebotene	Veränderung ¹⁾	mittlere Auslastung ²⁾	aller Gäste	ausländischer Gäste
1	Eifel und Region Aachen	400	-1,5	17 183	-0,8	29,8	2,5	2,7
2	Hotels	167	-0,6	6 850	+2,7	36,4	1,9	2,2
3	Gasthöfe	27	-10,0	369	-7,5	17,8	2,3	1,9
4	Pensionen	27	+8,0	492	+7,2	24,5	2,4	2,3
5	Hotels garnis	51	-3,8	2 164	-2,1	38,8	1,8	1,9
6	Erholungs-, Ferien- und Schulungsheime und Boardinghouses	46	-6,1	2 663	-8,7	41,1	2,9	8,9
7	Ferienhäuser, -wohnungen, -zentren	24	-	1 493	+4,3	25,5	8,0	11,1
8	Hütten, Jugendherbergen u. Ä.	23	+4,5	2 082	+0,1	61,2	2,4	1,6
9	Vorsorge- und Reha-Kliniken	8	-	1 070	-7,3	69,0	19,0	24,0
10	Campingplätze	27	-	.	.	.	2,3	2,5
11	Niederrhein	509	-1,2	24 965	+0,1	28,3	1,9	2,1
12	Hotels	246	-0,8	14 706	+1,0	35,1	1,7	2,0
13	Gasthöfe	45	-15,1	738	-13,6	23,6	2,0	2,1
14	Pensionen	19	-	436	+5,3	.	.	.
15	Hotels garnis	111	+5,7	4 365	+1,1	34,7	1,9	2,2
16	Erholungs-, Ferien- und Schulungsheime und Boardinghouses	28	-9,7	2 376	-5,9	48,0	2,2	1,8
17	Ferienhäuser, -wohnungen, -zentren	9	-	270	+7,6	31,8	4,0	3,0
18	Hütten, Jugendherbergen u. Ä.	24	+9,1	1 834	+3,0	57,6	2,2	2,3
19	Vorsorge- und Reha-Kliniken	2	-	240	-	.	.	.
20	Campingplätze	25	-3,8	.	.	.	1,6	2,7
21	Münsterland	552	+0,9	22 633	+0,7	29,3	2,1	2,0
22	Hotels	294	-1,0	11 742	-0,2	35,5	1,7	1,8
23	Gasthöfe	54	-3,6	843	-6,7	22,4	2,0	3,2
24	Pensionen	41	-	1 232	+1,6	37,7	3,2	3,2
25	Hotels garnis	49	+4,3	2 133	+1,6	40,7	1,7	1,7
26	Erholungs-, Ferien- und Schulungsheime und Boardinghouses	40	-4,8	4 782	+2,1	39,1	3,1	3,5
27	Ferienhäuser, -wohnungen, -zentren	32	+18,5	712	+8,9	33,4	4,4	8,5
28	Hütten, Jugendherbergen u. Ä.	15	+7,1	1 047	+3,2	54,3	2,1	1,8
29	Vorsorge- und Reha-Kliniken	1	-	142	-1,4	.	.	.
30	Campingplätze	26	+18,2
31	Teutoburger Wald	912	-0,1	42 476	-0,1	36,2	3,5	2,5
32	Hotels	337	-3,2	15 494	-2,9	35,8	1,9	2,2
33	Gasthöfe	90	-8,2	1 343	-11,0	18,7	2,2	2,5
34	Pensionen	182	+6,4	4 343	+6,6	35,9	5,5	4,6
35	Hotels garnis	66	-1,5	2 871	+4,7	35,8	1,7	1,9
36	Erholungs-, Ferien- und Schulungsheime und Boardinghouses	60	-	3 862	+6,0	35,8	2,6	3,3
37	Ferienhäuser, -wohnungen, -zentren	58	+1,8	2 371	+0,8	17,9	5,3	8,0
38	Hütten, Jugendherbergen u. Ä.	30	+7,1	2 316	+3,3	43,3	2,3	2,0
39	Vorsorge- und Reha-Kliniken	48	+2,1	9 876	-1,2	75,1	22,1	2,7
40	Campingplätze	41	+10,8	.	.	.	3,0	5,0
41	Sauerland	961	-1,5	42 084	-0,9	29,7	3,1	3,3
42	Hotels	293	-2,0	13 517	-0,9	34,9	2,2	2,7
43	Gasthöfe	159	-6,5	2 846	-8,2	23,6	2,6	2,8
44	Pensionen	178	-	3 372	+0,8	35,1	5,0	3,4
45	Hotels garnis	35	-	1 508	-0,8	34,8	1,9	2,2
46	Erholungs-, Ferien- und Schulungsheime und Boardinghouses	74	+5,7	6 664	+2,5	38,9	3,0	4,8
47	Ferienhäuser, -wohnungen, -zentren	114	-3,4	7 649	-1,7	34,7	3,9	4,4
48	Hütten, Jugendherbergen u. Ä.	51	-1,9	3 363	-3,3	38,7	2,3	2,1
49	Vorsorge- und Reha-Kliniken	21	+5,0	3 165	+1,8	84,0	22,7	64,5
50	Campingplätze	36	+5,9	.	.	.	3,0	3,6
51	Siegerland-Wittgenstein	144	-0,7	5 536	-1,8	39,8	3,7	2,3
52	Hotels	57	+1,8	1 901	+2,8	38,5	1,8	1,9
53	Gasthöfe	26	-3,7	367	-4,4	26,0	3,0	4,9
54	Pensionen	18	-5,3	256	-8,9	33,0	3,9	3,1
55	Hotels garnis	9	+12,5	205	-11,3	41,5	2,0	3,6
56	Erholungs-, Ferien- und Schulungsheime und Boardinghouses	12	+9,1	761	+4,4	.	.	.
57	Ferienhäuser, -wohnungen, -zentren	3	-	63	+18,9	.	.	.
58	Hütten, Jugendherbergen u. Ä.	4	-	153	-	15,3	2,4	2,0
59	Vorsorge- und Reha-Kliniken	9	-10,0	1 830	-6,4	.	.	.
60	Campingplätze	6	-14,3	.	.	.	2,4	3,0

stätten nach Reisegebieten und Betriebsarten

2006

Ankünfte				Übernachtungen				Lfd. Nr.
aller Gäste	Veränderung ¹⁾	ausländischer Gäste	Veränderung ¹⁾	aller Gäste	Veränderung ¹⁾	ausländischer Gäste	Veränderung ¹⁾	
91 386	+2,4	17 170	+6,5	225 568	+1,9	45 765	+24,8	1
39 662	+10,4	10 137	+7,0	77 247	+10,5	22 330	+13,8	2
894	+20,3	157	+65,3	2 032	+28,5	301	+33,8	3
1 540	+13,8	313	-6,0	3 735	-9,8	709	-15,0	4
14 752	+12,7	3 317	+15,4	26 020	+9,5	6 438	+9,3	5
11 754	-2,4	205	+125,3	33 809	-5,2	1 827	+206,5	6
1 480	-38,9	794	+56,6	11 790	+1,8	8 838	+233,5	7
16 124	+2,7	968	-5,0	39 096	+10,0	1 533	-5,7	8
1 202	+0,3	30	+7,1	22 884	+2,0	719	+12,9	9
3 978	-41,0	1 249	-26,7	8 955	-46,3	3 070	-33,1	10
160 789	+0,6	24 544	-3,6	307 076	-0,5	50 878	-3,4	11
92 574	+8,9	18 729	-6,7	160 132	+6,7	38 167	-5,0	12
2 663	+15,9	152	-37,2	5 404	+19,1	317	-32,3	13
.	14
24 259	+38,5	4 185	+26,8	46 932	+35,8	9 120	+19,0	15
15 731	+7,6	666	-3,5	35 334	+5,5	1 185	-27,0	16
663	+33,4	12	+300,0	2 660	+44,3	36	+89,5	17
14 706	+14,3	520	-24,2	32 737	+15,1	1 213	-27,8	18
.	19
8 228	-67,3	214	-40,1	13 233	-71,0	588	-27,1	20
133 007	+0,2	15 336	+16,0	275 487	-4,5	30 168	+3,2	21
77 340	+5,6	10 300	+27,0	129 229	+5,2	18 309	+14,9	22
2 917	-1,9	203	+8,6	5 841	+6,5	640	+25,2	23
4 544	-8,4	272	+32,7	14 391	-1,6	873	+34,9	24
16 212	+14,0	2 824	+41,5	26 880	+16,3	4 875	+49,4	25
18 267	+9,4	178	-27,6	57 353	+4,9	625	-43,0	26
1 660	-7,3	129	-26,3	7 379	-4,7	1 101	+0,3	27
8 470	+35,0	476	+82,4	17 618	+3,1	874	+61,3	28
.	29
.	30
174 436	+4,4	16 151	-0,4	602 324	-2,2	39 677	-5,8	31
91 829	+8,8	10 761	-6,0	171 588	+5,6	23 575	-1,7	32
3 500	-3,6	332	+39,5	7 790	-3,3	831	+63,6	33
8 872	-7,3	329	+17,9	48 379	-6,6	1 497	+17,7	34
18 444	+23,8	3 059	+26,8	31 882	+11,2	5 933	+21,6	35
16 348	+13,8	245	+17,2	42 538	+0,7	815	-14,8	36
2 455	-15,9	248	-12,4	13 020	-10,3	1 990	-21,0	37
13 717	+3,0	266	+2,3	31 077	+8,3	538	-4,6	38
10 426	+2,9	23	+187,5	229 956	+0,3	63	-66,7	39
8 845	-36,4	888	-17,3	26 094	-47,8	4 435	-38,8	40
165 173	-2,5	21 055	-16,5	519 189	-7,2	68 713	-21,9	41
67 843	+7,9	10 679	-15,6	146 055	-2,0	28 720	-17,5	42
7 997	-12,1	1 291	-12,6	20 860	-14,1	3 626	-5,3	43
7 312	-17,7	547	+3,8	36 324	-12,0	1 854	-4,8	44
8 352	+11,4	808	+50,7	16 247	+9,0	1 806	+35,2	45
26 740	+16,6	283	-17,3	80 275	+7,9	1 364	-5,7	46
21 335	-22,1	6 192	-23,6	82 303	-20,0	27 191	-22,7	47
17 167	+0,3	314	-20,7	40 302	+10,8	650	-9,3	48
3 631	+4,0	2	x	82 368	+1,1	129	x	49
4 796	-52,8	939	-20,5	14 455	-58,7	3 373	-61,2	50
21 879	+3,4	2 730	+8,7	81 834	-2,3	6 220	+5,4	51
12 706	+10,8	2 199	+3,6	22 662	+10,2	4 266	-4,1	52
1 003	-19,6	78	-1,3	2 961	+3,8	383	+2,4	53
669	-19,5	135	+125,0	2 615	-8,6	416	+98,1	54
1 314	+4,5	279	+24,6	2 637	+15,4	997	+36,0	55
.	56
.	57
307	-54,2	1	x	725	-46,8	2	x	58
.	59
147	-60,5	21	-4,5	356	-60,1	64	-44,8	60

Noch: 2.3 Kapazität und Leistung der Beherbergungs

Mai

Lfd. Nr.	Reisegebiet Betriebsart	Betriebe		Betten			Mittlere Aufenthaltsdauer ³⁾	
		geöffnete	Veränderung ¹⁾	angebotene	Veränderung ¹⁾	mittlere Auslastung ²⁾	aller Gäste	ausländischer Gäste
61	Bergisches Land	314	-2,2	16 048	-1,0	34,0	2,4	2,1
62	Hotels	160	-4,8	7 679	-0,3	32,4	1,8	1,9
63	Gasthöfe	15	+7,1	196	-0,5	18,7	2,7	2,8
64	Pensionen	6	-14,3	101	-15,1	22,8	2,6	4,3
65	Hotels garnis	49	+4,3	2 058	+1,3	34,2	2,0	2,6
66	Erholungs-, Ferien- und Schulungsheime und Boardinghouses	41	-	3 031	-4,3	34,3	2,2	2,6
67	Ferienhäuser, -wohnungen, -zentren	6	-14,3	97	-8,5	20,8	3,2	3,5
68	Hütten, Jugendherbergen u. Ä.	17	-	1 480	+0,2	57,9	2,2	1,9
69	Vorsorge- und Reha-Kliniken	8	-	1 406	-0,7	89,8	23,2	-
70	Campingplätze	12	-	.	.	.	2,9	3,3
71	Bonn und Rhein-Sieg-Kreis	275	-1,4	16 583	-0,7	40,8	2,1	2,6
72	Hotels	120	-3,2	9 234	+1,0	42,1	1,9	2,6
73	Gasthöfe	31	-8,8	546	-6,0	17,6	2,4	2,4
74	Pensionen	5	-	97	-4,0	38,1	2,2	5,0
75	Hotels garnis	74	+1,4	2 902	+3,1	44,7	2,0	2,6
76	Erholungs-, Ferien- und Schulungsheime und Boardinghouses	30	-3,2	3 101	-6,5	48,1	2,3	3,3
77	Ferienhäuser, -wohnungen, -zentren	1	-	9	-40,0	.	.	.
78	Hütten, Jugendherbergen u. Ä.	3	-25,0	579	-6,3	69,2	2,2	2,3
79	Vorsorge- und Reha-Kliniken	1	-	115	-	.	.	.
80	Campingplätze	10	+66,7	.	.	.	3,0	2,7
81	Köln und Region	369	-1,1	30 783	+2,1	44,4	1,8	2,0
82	Hotels	139	-1,4	17 555	+1,2	46,6	1,7	2,0
83	Gasthöfe	20	-13,0	309	-9,6	.	.	.
84	Pensionen	8	-	215	+0,9	.	.	.
85	Hotels garnis	178	-1,1	10 417	+3,1	45,0	1,8	2,0
86	Erholungs-, Ferien- und Schulungsheime und Boardinghouses	9	+28,6	969	+2,2	65,4	2,5	2,8
87	Ferienhäuser, -wohnungen, -zentren	2	-	38	-9,5	.	.	.
88	Hütten, Jugendherbergen u. Ä.	7	+16,7	1 280	+9,1	.	.	.
89	Vorsorge- und Reha-Kliniken	-	-	-	-	-	-	-
90	Campingplätze	6	-
91	Düsseldorf und Kreis Mettmann	316	+3,3	26 015	+4,9	39,8	1,7	1,9
92	Hotels	118	+2,6	14 921	+6,6	43,4	1,6	1,9
93	Gasthöfe	5	-	67	+6,3	.	.	.
94	Pensionen	8	+33,3	124	+15,9	32,8	3,5	4,3
95	Hotels garnis	169	+1,2	9 591	+2,8	36,7	1,8	2,0
96	Erholungs-, Ferien- und Schulungsheime und Boardinghouses	8	-	669	+3,6	.	.	.
97	Ferienhäuser, -wohnungen, -zentren	1	-	12	-	.	.	.
98	Hütten, Jugendherbergen u. Ä.	4	-	631	-1,9	.	.	.
99	Vorsorge- und Reha-Kliniken	-	-	-	-	-	-	-
100	Campingplätze	3	x
101	Ruhrgebiet	558	+2,4	33 317	+2,8	38,4	1,9	2,0
102	Hotels	274	+1,9	18 402	+4,4	41,3	1,6	1,9
103	Gasthöfe	48	-4,0	775	-6,3	24,2	2,3	3,5
104	Pensionen	8	+33,3	180	+11,1	31,1	2,6	6,8
105	Hotels garnis	136	-0,7	7 080	-2,0	38,9	1,7	2,0
106	Erholungs-, Ferien- und Schulungsheime und Boardinghouses	36	+2,9	3 708	+2,8	41,9	2,5	2,1
107	Ferienhäuser, -wohnungen, -zentren	8	+60,0	163	+103,8	34,4	4,9	-
108	Hütten, Jugendherbergen u. Ä.	28	+12,0	1 893	+8,2	48,6	2,1	3,7
109	Vorsorge- und Reha-Kliniken	4	-	1 116	-	57,0	19,1	-
110	Campingplätze	16	+14,3	.	.	.	2,7	2,7
111	Nordrhein-Westfalen	5 310	-0,3	277 623	+0,7	34,8	2,3	2,2
112	Hotels	2 205	-1,3	132 001	+1,3	39,0	1,8	2,0
113	Gasthöfe	520	-7,1	8 399	-8,3	22,1	2,4	2,7
114	Pensionen	500	+3,1	10 848	+3,4	35,0	4,3	3,4
115	Hotels garnis	927	+0,9	45 294	+1,5	39,3	1,8	2,1
116	Erholungs-, Ferien- und Schulungsheime und Boardinghouses	384	-0,3	32 586	-0,3	41,2	2,6	3,2
117	Ferienhäuser, -wohnungen, -zentren	258	+1,6	12 877	+0,8	30,2	4,2	5,3
118	Hütten, Jugendherbergen u. Ä.	206	+4,0	16 658	+1,5	51,5	2,2	1,9
119	Vorsorge- und Reha-Kliniken	102	+1,0	18 960	-1,5	75,6	22,4	16,4
120	Campingplätze	208	+8,9	.	.	.	2,6	3,3

stätten nach Reisegebieten und Betriebsarten

2006

Ankünfte				Übernachtungen				Lfd. Nr.
aller Gäste	Veränderung ¹⁾	ausländischer Gäste	Veränderung ¹⁾	aller Gäste	Veränderung ¹⁾	ausländischer Gäste	Veränderung ¹⁾	
84 346	+16,6	10 512	+21,7	202 012	+11,4	21 936	+17,3	61
43 602	+18,6	7 745	+11,9	77 024	+14,6	14 851	+4,9	62
423	+9,0	26	-49,0	1 135	+12,6	74	-44,8	63
272	+30,8	40	x	715	-4,0	173	x	64
10 816	+13,7	1 762	+54,8	21 815	+27,9	4 556	+61,4	65
14 434	+13,5	556	+200,5	32 213	+4,2	1 449	+97,1	66
193	-21,2	49	+88,5	624	-18,0	171	+59,8	67
11 953	+21,8	323	+15,4	26 585	+13,8	626	+7,7	68
1 689	+10,0	-	-100,0	39 122	+4,4	-	-100,0	69
964	-15,8	11	-64,5	2 779	-4,1	36	-66,0	70
110 994	+13,7	17 738	+15,9	228 124	+13,0	46 877	+26,4	71
62 651	+13,3	11 171	+8,9	120 546	+13,6	28 832	+18,1	72
1 261	-4,9	109	-12,8	2 974	+8,2	266	+6,0	73
527	+5,6	34	+78,9	1 145	-4,7	169	+267,4	74
20 185	+22,6	4 007	+20,7	40 198	+19,9	10 456	+22,8	75
19 755	+13,0	1 537	+80,2	46 207	+10,2	5 120	+133,3	76
5 687	+6,9	769	+24,4	12 425	+12,1	1 738	+24,2	77
906	-24,2	111	-0,9	2 698	-6,5	296	+11,7	78
253 202	+10,0	73 078	+14,6	459 032	+10,4	144 611	+14,0	79
145 353	+8,0	46 294	+11,4	253 587	+10,8	90 275	+13,6	80
81 396	+20,3	20 557	+36,1	145 457	+17,4	41 606	+29,8	81
7 777	-4,0	1 187	-46,4	19 385	-15,3	3 320	-41,7	82
.	83
.	84
.	85
.	86
.	87
.	88
.	89
.	90
193 579	+35,5	56 565	+27,8	329 904	+33,6	108 261	+29,0	91
124 915	+39,1	39 343	+23,3	200 894	+37,4	73 808	+26,1	92
339	+8,7	21	-22,2	1 174	+8,7	91	-8,1	93
60 402	+35,6	16 529	+41,8	108 642	+35,2	33 067	+40,4	94
.	95
.	96
.	97
.	98
.	99
.	100
232 894	+23,5	33 892	+26,3	431 800	+17,7	67 306	+24,5	101
143 730	+24,6	24 814	+30,0	235 741	+19,1	48 171	+26,9	102
2 559	-5,4	70	-56,0	5 818	+4,0	244	-54,6	103
680	+4,1	52	-81,4	1 738	+4,1	354	-37,0	104
49 530	+25,9	8 209	+27,7	85 181	+23,5	16 340	+27,2	105
19 439	+22,5	303	+24,7	48 165	+13,5	642	-21,0	106
356	+140,5	-	-100,0	1 737	+248,1	-	-100,0	107
13 655	+17,7	354	-36,1	28 542	+18,5	1 308	+11,9	108
1 035	+1,6	-	-	19 733	-4,9	-	-	109
1 910	+3,8	90	+32,4	5 145	+5,4	247	+81,6	110
1 621 685	+10,2	288 771	+12,1	3 662 350	+4,9	630 412	+9,6	111
902 205	+15,0	192 172	+10,7	1 594 705	+12,2	391 304	+10,7	112
24 250	-3,9	2 527	-8,1	57 488	-0,7	6 945	-1,7	113
27 447	-7,5	2 018	-2,6	117 402	-6,8	6 940	+5,5	114
305 662	+24,3	65 536	+33,8	551 891	+22,3	135 194	+30,6	115
156 780	+10,7	5 198	+2,0	415 056	+4,6	16 464	+8,3	116
28 404	-20,2	7 427	-18,5	120 349	-14,4	39 353	-5,4	117
120 840	+9,0	8 776	+3,8	265 813	+9,9	16 472	-1,6	118
19 834	+2,5	57	+54,1	444 237	-0,4	936	+9,6	119
36 263	-53,5	5 060	-31,6	95 409	-54,3	16 804	-44,1	120

2.4 Leistung der Beherbergungsstätten nach Reisegebieten und Herkunftsländern

Mai 2006

Reisegebiet Herkunftsland (ständiger Wohnsitz)	Ankünfte		Übernachtungen			Mittlere Aufenthalts- dauer ³⁾
	aller Gäste	Verän- derung ¹⁾	aller Gäste	Verän- derung ¹⁾	Anteil ²⁾	
Eifel und Region Aachen	91 386	+2,4	225 568	+1,9	100	2,5
Bundesrepublik Deutschland	74 216	+1,5	179 803	-2,6	79,7	2,4
Ausland	17 170	+6,5	45 765	+24,8	20,3	2,7
Europa	14 352	+5,0	36 880	+25,4	80,6	2,6
EU-Länder	13 337	x	34 569	x	75,5	2,6
Belgien	2 829	-6,0	6 954	+1,5	15,2	2,5
Dänemark	251	+7,3	403	+19,6	0,9	1,6
Estland	3	x	9	x	-	3,0
Finnland	138	-8,0	298	-25,3	0,7	2,2
Frankreich	1 183	+4,4	2 006	-1,6	4,4	1,7
Griechenland	96	-44,8	230	-52,1	0,5	2,4
Republik Irland	52	+40,5	120	+57,9	0,3	2,3
Italien	427	-24,0	849	-27,2	1,9	2,0
Lettland	10	x	21	x	-	2,1
Litauen	11	x	19	x	-	1,7
Luxemburg	197	+107,4	393	+60,4	0,9	2,0
Malta	292	x	876	x	1,9	3,0
Niederlande	4 183	-3,4	14 541	+47,2	31,8	3,5
Österreich	382	+29,1	799	+41,7	1,7	2,1
Polen	452	+58,6	845	+69,3	1,8	1,9
Portugal	25	-3,8	54	-8,5	0,1	2,2
Schweden	295	-8,4	504	+24,4	1,1	1,7
Slowakische Republik	12	x	33	x	0,1	2,8
Slowenien	24	x	42	x	0,1	1,8
Spanien	253	+21,6	642	+36,0	1,4	2,5
Tschechische Republik	103	-30,4	184	-38,7	0,4	1,8
Ungarn	113	+7,6	438	+108,6	1,0	3,9
Vereinigtes Königreich	2 006	+16,8	4 309	+14,1	9,4	2,1
Zypern	-	-	-	-	-	-
Island	18	x	26	x	0,1	1,4
Norwegen	78	+34,5	133	+46,2	0,3	1,7
Russland	217	+79,3	520	+68,3	1,1	2,4
Schweiz	518	+87,0	1 244	+154,9	2,7	2,4
Ukraine	7	x	9	x	-	1,3
Türkei	60	-68,6	117	-53,4	0,3	2,0
sonstige europäische Länder	117	x	262	x	0,6	2,2
Afrika	65	-19,8	153	-51,6	0,3	2,4
Republik Südafrika	20	-59,2	76	-67,4	0,2	3,8
sonstige afrikanische Länder	45	+40,6	77	-7,2	0,2	1,7
Asien	737	+25,3	2 495	+11,5	5,5	3,4
Arabische Golfstaaten	73	-11,0	552	+9,1	1,2	7,6
Volksrepublik China und Hongkong	249	+50,0	639	+8,7	1,4	2,6
Indien	13	x	39	x	0,1	3,0
Israel	75	+70,5	390	+90,2	0,9	5,2
Japan	137	+55,7	303	+65,6	0,7	2,2
Südkorea	39	+69,6	86	-28,9	0,2	2,2
Taiwan	11	-52,2	33	-52,9	0,1	3,0
sonstige asiatische Länder	140	x	453	x	1,0	3,2
Amerika	1 459	+23,9	4 919	+57,1	10,7	3,4
Kanada	87	-3,3	334	+17,6	0,7	3,8
USA	1 195	+18,2	2 936	+11,7	6,4	2,5
Mittelamerika und Karibik	61	+369,2	1 338	x	2,9	21,9
Brasilien	66	+69,2	193	+99,0	0,4	2,9
sonstige südamerikanische Länder	50	+100,0	118	+31,1	0,3	2,4
Australien	68	x	172	x	0,4	2,5
Neuseeland und Ozeanien	7	x	12	x	-	1,7
Ohne Angabe	482	+25,2	1 134	+9,1	2,5	2,4

1) Veränderung gegenüber dem Vorjahresmonat in % – 2) Bei Übernachtungen von Gästen aus der Bundesrepublik Deutschland und dem Ausland: Anteil an allen Übernachtungen im Bundesgebiet; sonst: Anteil an allen Übernachtungen am Ausland zusammen. – 3) mittlere Aufenthaltsdauer in Tagen = Übernachtungen / Ankünfte

Noch: 2.4 Leistung der Beherbergungsstätten nach Reisegebieten und Herkunftsländern

Mai 2006

Reisegebiet Herkunftsland (ständiger Wohnsitz)	Ankünfte		Übernachtungen			Mittlere Aufenthalts- dauer ³⁾
	aller Gäste	Verän- derung ¹⁾	aller Gäste	Verän- derung ¹⁾	Anteil ²⁾	
Niederrhein	160 789	+0,6	307 076	-0,5	100	1,9
Bundesrepublik Deutschland	136 245	+1,4	256 198	+0,1	83,4	1,9
Ausland	24 544	-3,6	50 878	-3,4	16,6	2,1
Europa	20 104	-5,3	39 537	-6,4	77,7	2,0
EU-Länder	17 827	x	34 660	x	68,1	1,9
Belgien	998	-30,7	1 851	-17,0	3,6	1,9
Dänemark	923	-28,6	1 989	-36,4	3,9	2,2
Estland	32	x	58	x	0,1	1,8
Finnland	163	+50,9	334	+68,7	0,7	2,0
Frankreich	1 329	+26,5	2 687	+56,4	5,3	2,0
Griechenland	152	+36,9	435	+33,0	0,9	2,9
Republik Irland	129	+89,7	263	+68,6	0,5	2,0
Italien	769	+8,8	1 560	+0,6	3,1	2,0
Lettland	34	x	88	x	0,2	2,6
Litauen	40	x	84	x	0,2	2,1
Luxemburg	124	-25,3	261	-16,6	0,5	2,1
Malta	3	x	3	x	-	1,0
Niederlande	7 677	-15,1	13 429	-15,6	26,4	1,7
Österreich	791	+15,0	1 744	+17,2	3,4	2,2
Polen	678	+24,2	1 573	+32,4	3,1	2,3
Portugal	287	+173,3	828	+300,0	1,6	2,9
Schweden	505	-25,6	797	-39,2	1,6	1,6
Slowakische Republik	65	x	99	x	0,2	1,5
Slowenien	18	x	105	x	0,2	5,8
Spanien	601	+20,2	1 406	-6,1	2,8	2,3
Tschechische Republik	250	-15,3	476	-40,4	0,9	1,9
Ungarn	139	-32,9	388	-31,1	0,8	2,8
Vereinigtes Königreich	2 120	+9,7	4 202	+5,8	8,3	2,0
Zypern	-	-	-	-	-	-
Island	56	x	74	x	0,1	1,3
Norwegen	189	+18,9	354	+28,7	0,7	1,9
Russland	274	-20,3	728	-51,0	1,4	2,7
Schweiz	988	-8,5	1 723	-13,2	3,4	1,7
Ukraine	17	x	32	x	0,1	1,9
Türkei	391	-0,5	795	+3,1	1,6	2,0
sonstige europäische Länder	362	x	1 171	x	2,3	3,2
Afrika	127	+18,7	383	+44,0	0,8	3,0
Republik Südafrika	41	-6,8	102	-13,6	0,2	2,5
sonstige afrikanische Länder	86	+36,5	281	+89,9	0,6	3,3
Asien	966	+16,0	2 990	-1,6	5,9	3,1
Arabische Golfstaaten	76	+55,1	241	+92,8	0,5	3,2
Volksrepublik China und Hongkong	230	+38,6	707	+17,1	1,4	3,1
Indien	54	x	129	x	0,3	2,4
Israel	69	+25,5	262	+6,9	0,5	3,8
Japan	256	-16,3	890	-27,2	1,7	3,5
Südkorea	32	-5,9	46	-55,8	0,1	1,4
Taiwan	70	+180,0	220	+158,8	0,4	3,1
sonstige asiatische Länder	179	x	495	x	1,0	2,8
Amerika	1 500	+25,0	4 443	+31,2	8,7	3,0
Kanada	173	+41,8	648	+76,1	1,3	3,7
USA	1 106	+18,4	3 176	+19,1	6,2	2,9
Mittelamerika und Karibik	42	+16,7	165	+34,1	0,3	3,9
Brasilien	71	+18,3	197	+45,9	0,4	2,8
sonstige südamerikanische Länder	108	+125,0	257	+176,3	0,5	2,4
Australien	70	x	204	x	0,4	2,9
Neuseeland und Ozeanien	35	x	153	x	0,3	4,4
Ohne Angabe	1 742	-10,6	3 168	-7,5	6,2	1,8

Noch: 2.4 Leistung der Beherbergungsstätten nach Reisegebieten und Herkunftsländern

Mai 2006

Reisegebiet Herkunftsland (ständiger Wohnsitz)	Ankünfte		Übernachtungen			Mittlere Aufenthalts- dauer ³⁾
	aller Gäste	Verän- derung ¹⁾	aller Gäste	Verän- derung ¹⁾	Anteil ²⁾	
Münsterland	133 007	+0,2	275 487	-4,5	100	2,1
Bundesrepublik Deutschland	117 671	-1,6	245 319	-5,4	89,0	2,1
Ausland	15 336	+16,0	30 168	+3,2	11,0	2,0
Europa	13 027	+14,6	25 111	+1,1	83,2	1,9
EU-Länder	11 751	x	22 376	x	74,2	1,9
Belgien	748	+24,7	1 275	-7,9	4,2	1,7
Dänemark	1 158	+6,6	1 339	-1,5	4,4	1,2
Estland	71	x	108	x	0,4	1,5
Finnland	154	+75,0	273	+82,0	0,9	1,8
Frankreich	697	+16,2	1 253	-5,6	4,2	1,8
Griechenland	85	+214,8	156	+321,6	0,5	1,8
Republik Irland	46	+142,1	86	+79,2	0,3	1,9
Italien	526	+104,7	1 092	+98,9	3,6	2,1
Lettland	59	x	116	x	0,4	2,0
Litauen	56	x	77	x	0,3	1,4
Luxemburg	103	-	166	+7,1	0,6	1,6
Malta	123	x	320	x	1,1	2,6
Niederlande	3 879	-17,4	7 840	-31,0	26,0	2,0
Österreich	585	+69,6	1 319	+102,3	4,4	2,3
Polen	627	+34,0	2 106	+53,7	7,0	3,4
Portugal	73	-14,1	144	-48,9	0,5	2,0
Schweden	404	+42,8	566	+54,6	1,9	1,4
Slowakische Republik	10	x	20	x	0,1	2,0
Slowenien	22	x	46	x	0,2	2,1
Spanien	338	+1,2	594	+19,5	2,0	1,8
Tschechische Republik	193	+62,2	445	+31,7	1,5	2,3
Ungarn	115	+29,2	390	+3,4	1,3	3,4
Vereinigtes Königreich	1 679	+42,0	2 645	+13,9	8,8	1,6
Zypern	-	-	-	-	-	-
Island	5	-	7	-36,4	-	1,4
Norwegen	212	+23,3	378	+25,2	1,3	1,8
Russland	187	+25,5	481	+17,9	1,6	2,6
Schweiz	583	+35,6	1 192	+18,1	4,0	2,0
Ukraine	37	x	77	x	0,3	2,1
Türkei	93	+27,4	185	+14,9	0,6	2,0
sonstige europäische Länder	159	x	415	x	1,4	2,6
Afrika	66	+69,2	163	+27,3	0,5	2,5
Republik Südafrika	35	+84,2	87	+50,0	0,3	2,5
sonstige afrikanische Länder	31	+55,0	76	+8,6	0,3	2,5
Asien	468	+30,7	1 187	+32,5	3,9	2,5
Arabische Golfstaaten	35	-63,5	68	-46,0	0,2	1,9
Volksrepublik China und Hongkong	87	+47,5	323	+135,8	1,1	3,7
Indien	19	x	90	x	0,3	4,7
Israel	34	-19,0	70	-44,0	0,2	2,1
Japan	127	+30,9	239	+41,4	0,8	1,9
Südkorea	12	+50,0	21	+31,3	0,1	1,8
Taiwan	10	-33,3	13	-40,9	-	1,3
sonstige asiatische Länder	144	x	363	x	1,2	2,5
Amerika	832	+28,2	1 934	+15,3	6,4	2,3
Kanada	53	+43,2	138	+60,5	0,5	2,6
USA	650	+25,2	1 416	+5,8	4,7	2,2
Mittelamerika und Karibik	28	+47,4	58	-15,9	0,2	2,1
Brasilien	48	+23,1	178	+43,5	0,6	3,7
sonstige südamerikanische Länder	53	+51,4	144	+140,0	0,5	2,7
Australien	97	x	256	x	0,8	2,6
Neuseeland und Ozeanien	4	x	11	x	-	2,8
Ohne Angabe	842	+17,9	1 506	+0,1	5,0	1,8

Noch: 2.4 Leistung der Beherbergungsstätten nach Reisegebieten und Herkunftsländern

Mai 2006

Reisegebiet Herkunftsland (ständiger Wohnsitz)	Ankünfte		Übernachtungen			Mittlere Aufenthalts- dauer ³⁾
	aller Gäste	Verän- derung ¹⁾	aller Gäste	Verän- derung ¹⁾	Anteil ²⁾	
Teutoburger Wald	174 436	+4,4	602 324	-2,2	100	3,5
Bundesrepublik Deutschland	158 285	+4,9	562 647	-1,9	93,4	3,6
Ausland	16 151	-0,4	39 677	-5,8	6,6	2,5
Europa	13 506	+1,2	33 081	-7,6	83,4	2,4
EU-Länder	11 367	x	28 914	x	72,9	2,5
Belgien	610	-24,6	1 178	-18,3	3,0	1,9
Dänemark	576	-0,7	1 041	-30,4	2,6	1,8
Estland	13	x	22	x	0,1	1,7
Finnland	157	+20,8	272	+24,8	0,7	1,7
Frankreich	784	-1,5	1 362	+5,6	3,4	1,7
Griechenland	170	+53,2	408	+86,3	1,0	2,4
Republik Irland	45	-18,2	90	+36,4	0,2	2,0
Italien	613	+8,3	1 138	+8,8	2,9	1,9
Lettland	79	x	121	x	0,3	1,5
Litauen	57	x	160	x	0,4	2,8
Luxemburg	65	+22,6	98	-18,3	0,2	1,5
Malta	3	x	3	x	-	1,0
Niederlande	3 898	-7,6	12 992	-21,8	32,7	3,3
Österreich	583	+16,4	1 236	+40,0	3,1	2,1
Polen	878	+43,7	2 651	+52,4	6,7	3,0
Portugal	152	+47,6	355	+35,5	0,9	2,3
Schweden	408	-18,9	628	-22,5	1,6	1,5
Slowakische Republik	14	x	35	x	0,1	2,5
Slowenien	17	x	56	x	0,1	3,3
Spanien	303	-15,1	694	-10,1	1,7	2,3
Tschechische Republik	233	-51,2	656	+0,9	1,7	2,8
Ungarn	106	+1,9	195	-54,8	0,5	1,8
Vereinigtes Königreich	1 603	+6,7	3 523	-5,0	8,9	2,2
Zypern	-	-	-	-	-	-
Island	19	+216,7	43	+437,5	0,1	2,3
Norwegen	130	+14,0	233	+9,9	0,6	1,8
Russland	775	+35,0	1 104	+22,3	2,8	1,4
Schweiz	693	+13,8	1 295	+10,8	3,3	1,9
Ukraine	56	x	120	x	0,3	2,1
Türkei	179	+72,1	430	+102,8	1,1	2,4
sonstige europäische Länder	287	x	942	x	2,4	3,3
Afrika	54	-41,9	158	-31,0	0,4	2,9
Republik Südafrika	21	-46,2	54	-36,5	0,1	2,6
sonstige afrikanische Länder	33	-38,9	104	-27,8	0,3	3,2
Asien	768	-0,4	2 232	+18,7	5,6	2,9
Arabische Golfstaaten	20	-16,7	86	+21,1	0,2	4,3
Volksrepublik China und Hongkong	173	+24,5	457	+31,7	1,2	2,6
Indien	37	x	205	x	0,5	5,5
Israel	56	+3,7	139	+59,8	0,4	2,5
Japan	224	+30,2	718	+28,9	1,8	3,2
Südkorea	120	-16,1	236	-24,6	0,6	2,0
Taiwan	29	-19,4	70	-34,0	0,2	2,4
sonstige asiatische Länder	109	x	321	x	0,8	2,9
Amerika	862	+14,9	2 352	+12,6	5,9	2,7
Kanada	92	+61,4	237	+30,2	0,6	2,6
USA	598	+0,5	1 613	+8,8	4,1	2,7
Mittelamerika und Karibik	69	+392,9	163	+143,3	0,4	2,4
Brasilien	66	+20,0	242	-21,9	0,6	3,7
sonstige südamerikanische Länder	37	+27,6	97	+106,4	0,2	2,6
Australien	134	x	264	x	0,7	2,0
Neuseeland und Ozeanien	22	x	108	x	0,3	4,9
Ohne Angabe	805	-24,4	1 482	-18,4	3,7	1,8

Noch: 2.4 Leistung der Beherbergungsstätten nach Reisegebieten und Herkunftsländern

Mai 2006

Reisegebiet Herkunftsland (ständiger Wohnsitz)	Ankünfte		Übernachtungen			Mittlere Aufenthalts- dauer ³⁾
	aller Gäste	Verän- derung ¹⁾	aller Gäste	Verän- derung ¹⁾	Anteil ²⁾	
Sauerland	165 173	-2,5	519 189	-7,2	100	3,1
Bundesrepublik Deutschland	144 118	-0,1	450 476	-4,5	86,8	3,1
Ausland	21 055	-16,5	68 713	-21,9	13,2	3,3
Europa	19 763	-17,6	66 131	-22,4	96,2	3,3
EU-Länder	19 255	x	64 498	x	93,9	3,3
Belgien	2 136	+5,4	6 148	+2,5	8,9	2,9
Dänemark	228	+125,7	539	+217,1	0,8	2,4
Estland	1	x	1	x	-	1,0
Finnland	54	+1,9	66	-50,0	0,1	1,2
Frankreich	422	+31,5	905	+32,5	1,3	2,1
Griechenland	18	-41,9	40	-33,3	0,1	2,2
Republik Irland	15	-48,3	26	-54,4	-	1,7
Italien	245	+36,1	543	+75,7	0,8	2,2
Lettland	12	x	30	x	-	2,5
Litauen	5	x	8	x	-	1,6
Luxemburg	25	-67,5	55	-76,2	0,1	2,2
Malta	-	-	-	-	-	-
Niederlande	14 348	-24,9	51 242	-29,0	74,6	3,6
Österreich	332	-31,4	794	-29,7	1,2	2,4
Polen	206	+7,3	1 110	+1,0	1,6	5,4
Portugal	115	+51,3	252	+17,8	0,4	2,2
Schweden	122	-26,9	243	+4,3	0,4	2,0
Slowakische Republik	21	x	44	x	0,1	2,1
Slowenien	23	x	50	x	0,1	2,2
Spanien	147	+14,8	308	+26,7	0,4	2,1
Tschechische Republik	202	+46,4	584	+73,3	0,8	2,9
Ungarn	101	+129,5	242	+188,1	0,4	2,4
Vereinigtes Königreich	477	+29,6	1 268	+32,9	1,8	2,7
Zypern	-	-	-	-	-	-
Island	45	+200,0	225	+92,3	0,3	5,0
Norwegen	60	+39,5	106	+82,8	0,2	1,8
Russland	62	+8,8	151	+30,2	0,2	2,4
Schweiz	228	+3,6	737	+35,0	1,1	3,2
Ukraine	8	x	20	x	-	2,5
Türkei	22	-	31	-3,1	-	1,4
sonstige europäische Länder	83	x	363	x	0,5	4,4
Afrika	13	-50,0	29	-58,0	-	2,2
Republik Südafrika	7	-41,7	23	+76,9	-	3,3
sonstige afrikanische Länder	6	-57,1	6	-89,3	-	1,0
Asien	267	+0,8	641	-20,0	0,9	2,4
Arabische Golfstaaten	7	-74,1	19	-29,6	-	2,7
Volksrepublik China und Hongkong	93	+19,2	304	-13,4	0,4	3,3
Indien	20	x	53	x	0,1	2,7
Israel	23	-41,0	25	-88,3	-	1,1
Japan	72	+28,6	105	+5,0	0,2	1,5
Südkorea	14	-	25	+19,0	-	1,8
Taiwan	19	+375,0	37	+311,1	0,1	1,9
sonstige asiatische Länder	19	x	73	x	0,1	3,8
Amerika	509	+16,5	1 125	+32,0	1,6	2,2
Kanada	37	+12,1	73	+4,3	0,1	2,0
USA	281	+45,6	638	+69,2	0,9	2,3
Mittelamerika und Karibik	147	+1,4	294	+10,5	0,4	2,0
Brasilien	37	+270,0	78	+333,3	0,1	2,1
sonstige südamerikanische Länder	7	-87,5	42	-65,3	0,1	6,0
Australien	19	x	44	x	0,1	2,3
Neuseeland und Ozeanien	1	x	1	x	-	1,0
Ohne Angabe	483	+1,5	742	-15,7	1,1	1,5

Noch: 2.4 Leistung der Beherbergungsstätten nach Reisegebieten und Herkunftsländern

Mai 2006

Reisegebiet Herkunftsland (ständiger Wohnsitz)	Ankünfte		Übernachtungen			Mittlere Aufenthalts- dauer ³⁾
	aller Gäste	Verän- derung ¹⁾	aller Gäste	Verän- derung ¹⁾	Anteil ²⁾	
Siegerland-Wittgenstein	21 879	+3,4	81 834	-2,3	100	3,7
Bundesrepublik Deutschland	19 149	+2,7	75 614	-2,9	92,4	3,9
Ausland	2 730	+8,7	6 220	+5,4	7,6	2,3
Europa	1 934	-2,7	3 962	-3,6	63,7	2,0
EU-Länder	1 628	x	3 267	x	52,5	2,0
Belgien	182	-14,2	392	-10,5	6,3	2,2
Dänemark	27	-37,2	34	-46,0	0,5	1,3
Estland	4	x	8	x	0,1	2,0
Finnland	33	+26,9	87	+180,6	1,4	2,6
Frankreich	160	+14,3	201	+11,0	3,2	1,3
Griechenland	4	+33,3	4	-20,0	0,1	1,0
Republik Irland	2	+100,0	4	+100,0	0,1	2,0
Italien	141	+116,9	226	+101,8	3,6	1,6
Lettland	-	-	-	-	-	-
Litauen	-	-	-	-	-	-
Luxemburg	8	-72,4	24	-27,3	0,4	3,0
Malta	-	-	-	-	-	-
Niederlande	554	-14,8	1 385	-11,7	22,3	2,5
Österreich	102	+45,7	158	+66,3	2,5	1,5
Polen	130	-51,1	261	-64,2	4,2	2,0
Portugal	4	x	6	x	0,1	1,5
Schweden	32	-41,8	47	-50,0	0,8	1,5
Slowakische Republik	1	x	2	x	-	2,0
Slowenien	8	x	8	x	0,1	1,0
Spanien	46	+48,4	66	+43,5	1,1	1,4
Tschechische Republik	61	-29,9	85	-68,2	1,4	1,4
Ungarn	11	-60,7	99	+209,4	1,6	9,0
Vereinigtes Königreich	118	+1,7	170	-2,9	2,7	1,4
Zypern	-	-	-	-	-	-
Island	-	-	-	-	-	-
Norwegen	24	+84,6	29	+70,6	0,5	1,2
Russland	80	+196,3	320	x	5,1	4,0
Schweiz	132	+63,0	249	+116,5	4,0	1,9
Ukraine	7	x	11	x	0,2	1,6
Türkei	21	+90,9	33	+73,7	0,5	1,6
sonstige europäische Länder	42	x	53	x	0,9	1,3
Afrika	18	+200,0	31	+210,0	0,5	1,7
Republik Südafrika	3	+200,0	4	+100,0	0,1	1,3
sonstige afrikanische Länder	15	+200,0	27	+237,5	0,4	1,8
Asien	363	+122,7	1 392	+48,1	22,4	3,8
Arabische Golfstaaten	29	+52,6	37	-15,9	0,6	1,3
Volksrepublik China und Hongkong	182	+160,0	1 041	+50,2	16,7	5,7
Indien	6	x	16	x	0,3	2,7
Israel	13	+30,0	21	+23,5	0,3	1,6
Japan	98	x	173	+380,6	2,8	1,8
Südkorea	8	-33,3	19	-59,6	0,3	2,4
Taiwan	2	-66,7	2	-96,1	-	1,0
sonstige asiatische Länder	25	x	83	x	1,3	3,3
Amerika	267	+71,2	564	+61,6	9,1	2,1
Kanada	103	x	192	x	3,1	1,9
USA	140	+5,3	338	+16,2	5,4	2,4
Mittelamerika und Karibik	4	+300,0	4	+100,0	0,1	1,0
Brasilien	8	+33,3	9	-25,0	0,1	1,1
sonstige südamerikanische Länder	12	+50,0	21	-25,0	0,3	1,8
Australien	11	x	20	x	0,3	1,8
Neuseeland und Ozeanien	6	x	15	x	0,2	2,5
Ohne Angabe	131	-26,0	236	-46,8	3,8	1,8

Noch: 2.4 Leistung der Beherbergungsstätten nach Reisegebieten und Herkunftsländern

Mai 2006

Reisegebiet Herkunftsland (ständiger Wohnsitz)	Ankünfte		Übernachtungen			Mittlere Aufenthalts- dauer ³⁾
	aller Gäste	Verän- derung ¹⁾	aller Gäste	Verän- derung ¹⁾	Anteil ²⁾	
Bergisches Land	84 346	+16,6	202 012	+11,4	100	2,4
Bundesrepublik Deutschland	73 834	+15,9	180 076	+10,7	89,1	2,4
Ausland	10 512	+21,7	21 936	+17,3	10,9	2,1
Europa	8 692	+24,6	17 167	+21,0	78,3	2,0
EU-Länder	7 502	x	13 950	x	63,6	1,9
Belgien	556	+4,7	1 133	-	5,2	2,0
Dänemark	347	+9,8	645	+13,6	2,9	1,9
Estland	3	x	3	x	-	1,0
Finnland	100	+13,6	144	+5,1	0,7	1,4
Frankreich	1 103	+52,1	1 913	+50,3	8,7	1,7
Griechenland	73	-3,9	141	-15,6	0,6	1,9
Republik Irland	44	+100,0	137	+356,7	0,6	3,1
Italien	462	+6,2	949	-11,6	4,3	2,1
Lettland	2	x	2	x	-	1,0
Litauen	57	x	94	x	0,4	1,6
Luxemburg	84	+16,7	184	+15,0	0,8	2,2
Malta	4	x	6	x	-	1,5
Niederlande	1 273	+25,4	2 540	+8,5	11,6	2,0
Österreich	360	+37,4	716	+38,0	3,3	2,0
Polen	490	+44,1	1 057	+42,6	4,8	2,2
Portugal	81	+35,0	126	+5,9	0,6	1,6
Schweden	864	+54,8	1 042	+32,9	4,8	1,2
Slowakische Republik	11	x	21	x	0,1	1,9
Slowenien	22	x	28	x	0,1	1,3
Spanien	342	-1,7	794	-0,6	3,6	2,3
Tschechische Republik	170	-11,0	450	+22,6	2,1	2,6
Ungarn	86	+28,4	211	+29,4	1,0	2,5
Vereinigtes Königreich	959	+6,1	1 569	-19,6	7,2	1,6
Zypern	9	x	45	x	0,2	5,0
Island	28	+460,0	49	x	0,2	1,8
Norwegen	84	-31,7	138	-16,9	0,6	1,6
Russland	184	+60,0	479	+53,0	2,2	2,6
Schweiz	428	+23,7	692	+16,9	3,2	1,6
Ukraine	16	x	46	x	0,2	2,9
Türkei	122	-23,8	330	-2,1	1,5	2,7
sonstige europäische Länder	328	x	1 483	x	6,8	4,5
Afrika	104	+35,1	289	+25,7	1,3	2,8
Republik Südafrika	24	-17,2	85	+26,9	0,4	3,5
sonstige afrikanische Länder	80	+66,7	204	+25,2	0,9	2,6
Asien	599	+48,6	2 008	+34,8	9,2	3,4
Arabische Golfstaaten	50	+316,7	146	+151,7	0,7	2,9
Volksrepublik China und Hongkong	194	+49,2	681	+10,2	3,1	3,5
Indien	36	x	120	x	0,5	3,3
Israel	16	-15,8	31	-44,6	0,1	1,9
Japan	161	+53,3	484	+58,7	2,2	3,0
Südkorea	51	+121,7	108	+77,0	0,5	2,1
Taiwan	15	+150,0	40	+122,2	0,2	2,7
sonstige asiatische Länder	76	x	398	x	1,8	5,2
Amerika	814	+7,8	1 923	-1,5	8,8	2,4
Kanada	25	-55,4	64	-41,3	0,3	2,6
USA	632	+3,9	1 506	+0,6	6,9	2,4
Mittelamerika und Karibik	13	-43,5	40	-63,0	0,2	3,1
Brasilien	67	+76,3	150	+13,6	0,7	2,2
sonstige südamerikanische Länder	77	+156,7	163	+53,8	0,7	2,1
Australien	39	x	108	x	0,5	2,8
Neuseeland und Ozeanien	-	-	-	-	-	-
Ohne Angabe	264	-28,6	441	-38,6	2,0	1,7

Noch: 2.4 Leistung der Beherbergungsstätten nach Reisegebieten und Herkunftsländern

Mai 2006

Reisegebiet Herkunftsland (ständiger Wohnsitz)	Ankünfte		Übernachtungen			Mittlere Aufenthalts- dauer ³⁾
	aller Gäste	Verän- derung ¹⁾	aller Gäste	Verän- derung ¹⁾	Anteil ²⁾	
Bonn und Rhein-Sieg-Kreis	110 994	+13,7	228 124	+13,0	100	2,1
Bundesrepublik Deutschland	93 256	+13,3	181 247	+10,0	79,5	1,9
Ausland	17 738	+15,9	46 877	+26,4	20,5	2,6
Europa	13 153	+21,5	30 864	+32,7	65,8	2,3
EU-Länder	11 295	x	25 771	x	55,0	2,3
Belgien	1 239	-5,0	2 670	+11,6	5,7	2,2
Dänemark	304	+18,8	741	+27,8	1,6	2,4
Estland	31	x	110	x	0,2	3,5
Finnland	159	+22,3	491	+45,7	1,0	3,1
Frankreich	1 202	+41,1	2 802	+69,0	6,0	2,3
Griechenland	167	+68,7	469	+59,0	1,0	2,8
Republik Irland	101	+53,0	293	+109,3	0,6	2,9
Italien	716	+28,8	1 995	+31,5	4,3	2,8
Lettland	67	x	108	x	0,2	1,6
Litauen	22	x	95	x	0,2	4,3
Luxemburg	163	+14,8	289	-22,1	0,6	1,8
Malta	4	x	9	x	-	2,3
Niederlande	2 119	+0,8	4 120	+12,0	8,8	1,9
Österreich	842	+40,6	1 866	+32,2	4,0	2,2
Polen	240	+8,1	717	+34,5	1,5	3,0
Portugal	92	+53,3	213	+45,9	0,5	2,3
Schweden	367	+1,4	939	+13,1	2,0	2,6
Slowakische Republik	96	x	257	x	0,5	2,7
Slowenien	14	x	21	x	-	1,5
Spanien	426	+31,9	1 216	+46,3	2,6	2,9
Tschechische Republik	301	-4,1	774	+27,5	1,7	2,6
Ungarn	135	-24,2	340	-10,5	0,7	2,5
Vereinigtes Königreich	2 487	+33,6	5 234	+31,0	11,2	2,1
Zypern	1	x	2	x	-	2,0
Island	11	-71,8	60	-34,8	0,1	5,5
Norwegen	152	-5,6	292	-3,0	0,6	1,9
Russland	626	+226,0	1 898	+211,7	4,0	3,0
Schweiz	636	-1,2	1 453	-3,8	3,1	2,3
Ukraine	25	x	54	x	0,1	2,2
Türkei	112	-3,4	312	-9,3	0,7	2,8
sonstige europäische Länder	296	x	1 024	x	2,2	3,5
Afrika	367	+17,6	1 512	+21,6	3,2	4,1
Republik Südafrika	85	+60,4	341	+83,3	0,7	4,0
sonstige afrikanische Länder	282	+8,9	1 171	+10,8	2,5	4,2
Asien	2 110	+7,2	7 955	+41,7	17,0	3,8
Arabische Golfstaaten	293	+61,9	1 606	+37,1	3,4	5,5
Volksrepublik China und Hongkong	366	-54,5	923	-15,0	2,0	2,5
Indien	304	x	623	x	1,3	2,0
Israel	71	-48,2	224	-2,6	0,5	3,2
Japan	593	+70,9	2 909	+96,8	6,2	4,9
Südkorea	82	+49,1	206	+108,1	0,4	2,5
Taiwan	26	-13,3	97	-26,0	0,2	3,7
sonstige asiatische Länder	375	x	1 367	x	2,9	3,6
Amerika	1 806	+7,6	5 547	+1,1	11,8	3,1
Kanada	196	+5,9	968	-2,7	2,1	4,9
USA	1 281	+24,4	3 492	+15,9	7,4	2,7
Mittelamerika und Karibik	143	+104,3	383	+12,3	0,8	2,7
Brasilien	72	+38,5	202	+19,5	0,4	2,8
sonstige südamerikanische Länder	114	-66,6	502	-48,3	1,1	4,4
Australien	80	x	372	x	0,8	4,7
Neuseeland und Ozeanien	61	x	286	x	0,6	4,7
Ohne Angabe	161	-57,7	341	-63,5	0,7	2,1

Noch: 2.4 Leistung der Beherbergungsstätten nach Reisegebieten und Herkunftsländern

Mai 2006

Reisegebiet Herkunftsland (ständiger Wohnsitz)	Ankünfte		Übernachtungen			Mittlere Aufenthalts- dauer ³⁾
	aller Gäste	Verän- derung ¹⁾	aller Gäste	Verän- derung ¹⁾	Anteil ²⁾	
Köln und Region	253 202	+10,0	459 032	+10,4	100	1,8
Bundesrepublik Deutschland	180 124	+8,2	314 421	+8,8	68,5	1,7
Ausland	73 078	+14,6	144 611	+14,0	31,5	2,0
Europa	52 037	+13,6	97 743	+14,2	67,6	1,9
EU-Länder	43 236	x	78 435	x	54,2	1,8
Belgien	3 807	-4,9	6 015	-3,1	4,2	1,6
Dänemark	761	+10,6	1 352	+6,8	0,9	1,8
Estland	135	x	219	x	0,2	1,6
Finnland	718	+42,7	1 549	+42,4	1,1	2,2
Frankreich	3 907	+21,9	7 287	+24,5	5,0	1,9
Griechenland	478	+15,7	1 139	+18,6	0,8	2,4
Republik Irland	322	-18,7	697	-12,8	0,5	2,2
Italien	3 584	+26,2	6 915	+11,7	4,8	1,9
Lettland	63	x	162	x	0,1	2,6
Litauen	63	x	138	x	0,1	2,2
Luxemburg	621	-17,9	931	-7,7	0,6	1,5
Malta	17	x	39	x	-	2,3
Niederlande	7 719	+15,8	13 240	+16,6	9,2	1,7
Österreich	2 400	+3,8	4 284	-3,3	3,0	1,8
Polen	1 004	+79,0	2 327	+36,2	1,6	2,3
Portugal	549	+84,8	1 241	+62,0	0,9	2,3
Schweden	1 256	+31,8	2 599	+53,4	1,8	2,1
Slowakische Republik	68	x	153	x	0,1	2,3
Slowenien	81	x	182	x	0,1	2,2
Spanien	2 711	+36,1	5 049	+19,1	3,5	1,9
Tschechische Republik	617	+59,8	1 147	+41,3	0,8	1,9
Ungarn	352	+36,4	662	+15,3	0,5	1,9
Vereinigtes Königreich	11 968	-5,6	21 056	-0,9	14,6	1,8
Zypern	35	x	52	x	-	1,5
Island	197	+137,3	336	+106,1	0,2	1,7
Norwegen	444	-4,1	899	+3,6	0,6	2,0
Russland	1 426	+88,9	3 578	+84,0	2,5	2,5
Schweiz	3 175	-2,7	5 992	-1,4	4,1	1,9
Ukraine	117	x	275	x	0,2	2,4
Türkei	2 138	+82,4	5 045	+54,5	3,5	2,4
sonstige europäische Länder	1 304	x	3 183	x	2,2	2,4
Afrika	803	+29,1	2 004	+7,2	1,4	2,5
Republik Südafrika	249	+91,5	551	+66,0	0,4	2,2
sonstige afrikanische Länder	554	+12,6	1 453	-5,5	1,0	2,6
Asien	7 570	+22,7	18 209	+40,7	12,6	2,4
Arabische Golfstaaten	472	+10,3	1 701	+28,3	1,2	3,6
Volksrepublik China und Hongkong	1 505	-4,9	4 141	+38,7	2,9	2,8
Indien	397	x	1 055	x	0,7	2,7
Israel	210	-21,9	553	-5,3	0,4	2,6
Japan	1 814	+39,8	4 224	+53,0	2,9	2,3
Südkorea	261	+0,8	494	-18,6	0,3	1,9
Taiwan	247	+147,0	729	+52,8	0,5	3,0
sonstige asiatische Länder	2 664	x	5 312	x	3,7	2,0
Amerika	8 741	+25,7	19 319	+5,0	13,4	2,2
Kanada	769	+40,6	1 480	+21,5	1,0	1,9
USA	6 102	+14,9	13 983	+0,2	9,7	2,3
Mittelamerika und Karibik	263	-46,0	609	-61,8	0,4	2,3
Brasilien	567	+86,5	1 515	+84,3	1,0	2,7
sonstige südamerikanische Länder	1 040	+241,0	1 732	+113,3	1,2	1,7
Australien	435	x	1 004	x	0,7	2,3
Neuseeland und Ozeanien	74	x	152	x	0,1	2,1
Ohne Angabe	3 418	-0,3	6 180	+3,2	4,3	1,8

Noch: 2.4 Leistung der Beherbergungsstätten nach Reisegebieten und Herkunftsländern

Mai 2006

Reisegebiet Herkunftsland (ständiger Wohnsitz)	Ankünfte		Übernachtungen			Mittlere Aufenthalts- dauer ³⁾
	aller Gäste	Verän- derung ¹⁾	aller Gäste	Verän- derung ¹⁾	Anteil ²⁾	
Düsseldorf und Kreis Mettmann	193 579	+35,5	329 904	+33,6	100	1,7
Bundesrepublik Deutschland	137 014	+38,9	221 643	+36,0	67,2	1,6
Ausland	56 565	+27,8	108 261	+29,0	32,8	1,9
Europa	38 408	+30,3	66 787	+27,6	61,7	1,7
EU-Länder	32 358	x	54 852	x	50,7	1,7
Belgien	1 360	+20,8	2 107	+25,9	1,9	1,5
Dänemark	810	+102,0	1 186	+72,6	1,1	1,5
Estland	54	x	114	x	0,1	2,1
Finnland	980	+46,3	1 721	+54,6	1,6	1,8
Frankreich	2 833	+2,6	4 597	-2,9	4,2	1,6
Griechenland	527	+0,4	1 116	+22,6	1,0	2,1
Republik Irland	452	+34,5	1 045	+41,4	1,0	2,3
Italien	2 298	+4,9	3 947	-13,4	3,6	1,7
Lettland	45	x	111	x	0,1	2,5
Litauen	46	x	121	x	0,1	2,6
Luxemburg	505	+58,3	674	+31,9	0,6	1,3
Malta	20	x	46	x	-	2,3
Niederlande	6 371	+47,1	10 256	+44,3	9,5	1,6
Österreich	1 936	+33,6	3 344	+27,2	3,1	1,7
Polen	871	+65,9	1 609	+76,4	1,5	1,8
Portugal	318	+10,8	629	+22,9	0,6	2,0
Schweden	1 200	-11,2	1 900	-11,0	1,8	1,6
Slowakische Republik	43	x	116	x	0,1	2,7
Slowenien	53	x	127	x	0,1	2,4
Spanien	2 710	+26,3	4 542	+23,5	4,2	1,7
Tschechische Republik	510	-3,2	884	-32,8	0,8	1,7
Ungarn	367	+45,1	770	+47,2	0,7	2,1
Vereinigtes Königreich	8 034	+37,8	13 848	+43,4	12,8	1,7
Zypern	15	x	42	x	-	2,8
Island	71	+343,8	180	+373,7	0,2	2,5
Norwegen	576	+94,6	1 073	+96,2	1,0	1,9
Russland	1 080	+11,8	2 796	+18,6	2,6	2,6
Schweiz	2 455	+27,1	4 178	+20,9	3,9	1,7
Ukraine	48	x	106	x	0,1	2,2
Türkei	714	+44,0	1 457	+45,6	1,3	2,0
sonstige europäische Länder	1 106	x	2 145	x	2,0	1,9
Afrika	450	+39,3	1 155	+54,2	1,1	2,6
Republik Südafrika	142	+82,1	288	+102,8	0,3	2,0
sonstige afrikanische Länder	308	+25,7	867	+42,8	0,8	2,8
Asien	7 791	+35,5	17 482	+27,1	16,1	2,2
Arabische Golfstaaten	1 231	+22,7	1 980	-9,2	1,8	1,6
Volksrepublik China und Hongkong	1 138	+48,4	3 065	+76,7	2,8	2,7
Indien	303	x	751	x	0,7	2,5
Israel	223	-2,6	523	+9,2	0,5	2,3
Japan	3 302	+26,3	7 129	+30,8	6,6	2,2
Südkorea	307	+46,9	1 284	-4,5	1,2	4,2
Taiwan	378	+195,3	644	+92,8	0,6	1,7
sonstige asiatische Länder	909	x	2 106	x	1,9	2,3
Amerika	5 742	+34,5	16 325	+54,8	15,1	2,8
Kanada	442	+60,7	930	+95,8	0,9	2,1
USA	4 298	+22,8	11 433	+34,2	10,6	2,7
Mittelamerika und Karibik	233	+202,6	671	+128,2	0,6	2,9
Brasilien	357	+110,0	836	+125,9	0,8	2,3
sonstige südamerikanische Länder	412	+68,2	2 455	+175,5	2,3	6,0
Australien	328	x	866	x	0,8	2,6
Neuseeland und Ozeanien	24	x	77	x	0,1	3,2
Ohne Angabe	3 822	-6,1	5 569	-0,3	5,1	1,5

Noch: 2.4 Leistung der Beherbergungsstätten nach Reisegebieten und Herkunftsländern

Mai 2006

Reisegebiet Herkunftsland (ständiger Wohnsitz)	Ankünfte		Übernachtungen			Mittlere Aufenthalts- dauer ³⁾
	aller Gäste	Verän- derung ¹⁾	aller Gäste	Verän- derung ¹⁾	Anteil ²⁾	
Ruhrgebiet	232 894	+23,5	431 800	+17,7	100	1,9
Bundesrepublik Deutschland	199 002	+23,1	364 494	+16,6	84,4	1,8
Ausland	33 892	+26,3	67 306	+24,5	15,6	2,0
Europa	27 939	+25,3	52 073	+22,8	77,4	1,9
EU-Länder	23 138	x	42 337	x	62,9	1,8
Belgien	1 245	+24,1	2 128	+21,5	3,2	1,7
Dänemark	842	+2,2	1 425	+10,5	2,1	1,7
Estland	86	x	204	x	0,3	2,4
Finnland	567	+53,7	1 260	+91,8	1,9	2,2
Frankreich	2 070	+24,7	3 490	+25,6	5,2	1,7
Griechenland	386	+31,3	896	+24,6	1,3	2,3
Republik Irland	118	+5,4	226	+10,8	0,3	1,9
Italien	1 542	+10,9	3 242	+6,5	4,8	2,1
Lettland	244	x	520	x	0,8	2,1
Litauen	107	x	159	x	0,2	1,5
Luxemburg	246	-7,2	406	-10,6	0,6	1,7
Malta	3	x	5	x	-	1,7
Niederlande	4 323	+26,2	8 010	+26,3	11,9	1,9
Österreich	1 523	+21,4	3 170	+18,8	4,7	2,1
Polen	1 871	+87,5	3 482	+31,5	5,2	1,9
Portugal	394	+9,1	714	+22,7	1,1	1,8
Schweden	2 415	+27,0	2 998	+23,5	4,5	1,2
Slowakische Republik	112	x	180	x	0,3	1,6
Slowenien	45	x	69	x	0,1	1,5
Spanien	995	+25,6	1 915	+19,4	2,8	1,9
Tschechische Republik	571	+21,2	932	+13,0	1,4	1,6
Ungarn	243	+8,0	537	+1,3	0,8	2,2
Vereinigtes Königreich	3 183	+28,1	6 333	+35,8	9,4	2,0
Zypern	7	x	36	x	0,1	5,1
Island	62	+226,3	118	+126,9	0,2	1,9
Norwegen	262	-0,8	410	+1,2	0,6	1,6
Russland	688	-16,0	2 035	+2,3	3,0	3,0
Schweiz	1 778	+13,5	3 322	+10,6	4,9	1,9
Ukraine	92	x	217	x	0,3	2,4
Türkei	715	+45,0	1 327	+46,0	2,0	1,9
sonstige europäische Länder	1 204	x	2 307	x	3,4	1,9
Afrika	320	+35,6	986	+84,6	1,5	3,1
Republik Südafrika	118	+237,1	302	+292,2	0,4	2,6
sonstige afrikanische Länder	202	+0,5	684	+49,7	1,0	3,4
Asien	1 932	+47,1	6 442	+52,7	9,6	3,3
Arabische Golfstaaten	105	-28,6	362	-34,1	0,5	3,4
Volksrepublik China und Hongkong	591	+121,3	2 580	+129,7	3,8	4,4
Indien	156	x	520	x	0,8	3,3
Israel	121	-19,9	362	-23,9	0,5	3,0
Japan	378	+77,5	902	+109,8	1,3	2,4
Südkorea	49	-35,5	140	-50,7	0,2	2,9
Taiwan	78	-36,6	270	-43,0	0,4	3,5
sonstige asiatische Länder	454	x	1 306	x	1,9	2,9
Amerika	2 410	+52,4	5 799	+40,4	8,6	2,4
Kanada	194	-16,4	508	+35,5	0,8	2,6
USA	1 740	+54,1	4 063	+34,7	6,0	2,3
Mittelamerika und Karibik	149	+473,1	367	+107,3	0,5	2,5
Brasilien	166	+16,1	335	-25,7	0,5	2,0
sonstige südamerikanische Länder	161	+215,7	526	+373,9	0,8	3,3
Australien	170	x	345	x	0,5	2,0
Neuseeland und Ozeanien	16	x	39	x	0,1	2,4
Ohne Angabe	1 105	+16,7	1 622	+8,4	2,4	1,5

Noch: 2.4 Leistung der Beherbergungsstätten nach Reisegebieten und Herkunftsländern

Mai 2006

Reisegebiet Herkunftsland (ständiger Wohnsitz)	Ankünfte		Übernachtungen			Mittlere Aufenthalts- dauer ³⁾
	aller Gäste	Verän- derung ¹⁾	aller Gäste	Verän- derung ¹⁾	Anteil ²⁾	
Nordrhein-Westfalen	1 621 685	+10,2	3 662 350	+4,9	100	2,3
Bundesrepublik Deutschland	1 332 914	+9,8	3 031 938	+4,0	82,8	2,3
Ausland	288 771	+12,1	630 412	+9,6	17,2	2,2
Europa	222 915	+10,9	469 336	+6,8	74,4	2,1
EU-Länder	192 694	x	403 629	x	64,0	2,1
Belgien	15 710	-2,2	31 851	+1,1	5,1	2,0
Dänemark	6 227	+7,0	10 694	-2,3	1,7	1,7
Estland	433	x	856	x	0,1	2,0
Finnland	3 223	+39,2	6 495	+45,6	1,0	2,0
Frankreich	15 690	+18,5	28 503	+21,1	4,5	1,8
Griechenland	2 156	+15,7	5 034	+20,5	0,8	2,3
Republik Irland	1 326	+16,2	2 987	+28,9	0,5	2,3
Italien	11 323	+16,1	22 456	+6,3	3,6	2,0
Lettland	615	x	1 279	x	0,2	2,1
Litauen	464	x	955	x	0,2	2,1
Luxemburg	2 141	+3,1	3 481	-3,4	0,6	1,6
Malta	469	x	1 307	x	0,2	2,8
Niederlande	56 344	-5,5	139 595	-11,8	22,1	2,5
Österreich	9 836	+19,1	19 430	+18,0	3,1	2,0
Polen	7 447	+48,5	17 738	+34,7	2,8	2,4
Portugal	2 090	+43,2	4 562	+44,9	0,7	2,2
Schweden	7 868	+10,3	12 263	+10,6	1,9	1,6
Slowakische Republik	453	x	960	x	0,2	2,1
Slowenien	327	x	734	x	0,1	2,2
Spanien	8 872	+23,9	17 226	+17,3	2,7	1,9
Tschechische Republik	3 211	+1,8	6 617	-	1,0	2,1
Ungarn	1 768	+13,5	4 272	+10,5	0,7	2,4
Vereinigtes Königreich	34 634	+13,2	64 157	+13,7	10,2	1,9
Zypern	67	x	177	x	-	2,6
Island	512	+159,9	1 118	+119,6	0,2	2,2
Norwegen	2 211	+18,5	4 045	+24,8	0,6	1,8
Russland	5 599	+35,9	14 090	+34,6	2,2	2,5
Schweiz	11 614	+11,2	22 077	+10,7	3,5	1,9
Ukraine	430	x	967	x	0,2	2,2
Türkei	4 567	+41,3	10 062	+37,8	1,6	2,2
sonstige europäische Länder	5 288	x	13 348	x	2,1	2,5
Afrika	2 387	+24,2	6 863	+21,6	1,1	2,9
Republik Südafrika	745	+52,4	1 913	+45,7	0,3	2,6
sonstige afrikanische Länder	1 642	+14,6	4 950	+14,3	0,8	3,0
Asien	23 571	+26,8	63 033	+31,8	10,0	2,7
Arabische Golfstaaten	2 391	+15,6	6 798	+9,9	1,1	2,8
Volksrepublik China und Hongkong	4 808	+13,7	14 861	+44,7	2,4	3,1
Indien	1 345	x	3 601	x	0,6	2,7
Israel	911	-13,2	2 600	-4,3	0,4	2,9
Japan	7 162	+34,9	18 076	+42,4	2,9	2,5
Südkorea	975	+13,9	2 665	-11,7	0,4	2,7
Taiwan	885	+78,4	2 155	+21,3	0,3	2,4
sonstige asiatische Länder	5 094	x	12 277	x	1,9	2,4
Amerika	24 942	+27,2	64 250	+23,6	10,2	2,6
Kanada	2 171	+32,2	5 572	+33,4	0,9	2,6
USA	18 023	+20,4	44 594	+15,0	7,1	2,5
Mittelamerika und Karibik	1 152	+26,5	4 092	+33,2	0,6	3,6
Brasilien	1 525	+66,5	3 935	+49,1	0,6	2,6
sonstige südamerikanische Länder	2 071	+76,6	6 057	+81,9	1,0	2,9
Australien	1 451	x	3 655	x	0,6	2,5
Neuseeland und Ozeanien	250	x	854	x	0,1	3,4
Ohne Angabe	13 255	-5,1	22 421	-5,9	3,6	1,7

3.1 Leistung der Beherbergungs

Januar bis

Amtliche Schlüsselnummer	Verwaltungsbezirk	Ankünfte			
		aller Gäste	Veränderung ¹⁾	ausländischer Gäste	Veränderung ¹⁾
	Kreisfreie Städte				
111 000	Düsseldorf	668 505	+9,9	235 924	+4,3
112 000	Duisburg	72 547	+9,4	11 860	+6,1
113 000	Essen	184 128	+6,3	30 517	+0,6
114 000	Krefeld	46 051	+8,2	9 479	-12,9
116 000	Mönchengladbach	46 026	+5,7	7 824	-15,7
117 000	Mülheim an der Ruhr	34 335	+3,6	4 941	+27,6
119 000	Oberhausen	53 907	+12,8	7 693	+49,3
120 000	Remscheid	23 669	-6,7	4 706	-16,7
122 000	Solingen	23 029	-3,2	3 178	-13,0
124 000	Wuppertal	61 795	+6,1	10 908	+15,5
154 000	Kreis Kleve	126 184	-13,3	24 362	-11,0
154 004	Bedburg-Hau
154 008	Emmerich am Rhein, Stadt	3 296	-16,3	874	-13,3
154 012	Geldern, Stadt	8 613	-5,1	476	-29,0
154 016	Goch, Stadt	6 775	+5,6	831	+97,9
154 020	Issum	-	-	-	-
154 024	Kalkar, Stadt	34 964	-13,7	14 357	-23,9
154 028	Kerken	5 258	-8,4	400	+19,8
154 032	Kevelaer, Stadt	16 143	-46,6	1 316	+32,5
154 036	Kleve, Stadt	22 074	-0,4	4 687	+36,5
154 040	Kranenburg
154 044	Rees, Stadt	4 338	+10,4	392	+3,7
154 048	Rheurd	3 774	+12,5	41	-56,4
154 052	Straelen, Stadt	7 048	-5,5	503	-4,2
154 056	Uedem
154 060	Wachtendonk	1 632	+50,6	65	-33,0
154 064	Weeze	519	+15,6	43	+168,8
158 000	Kreis Mettmann	193 363	+7,2	41 498	+5,4
158 004	Erkrath, Stadt	9 594	+8,2	2 397	+34,8
158 008	Haan, Stadt	10 553	+1,7	1 328	-13,0
158 012	Heiligenhaus, Stadt	5 813	+8,1	1 003	-4,6
158 016	Hilden, Stadt	24 807	-5,2	4 335	+4,1
158 020	Langenfeld (Rhld.), Stadt	9 569	+5,4	1 396	+37,8
158 024	Mettmann, Stadt	25 667	+15,7	4 035	+49,1
158 026	Monheim am Rhein, Stadt	11 383	-12,4	3 185	-40,6
158 028	Ratingen, Stadt	81 941	+16,2	22 263	+14,0
158 032	Velbert, Stadt	13 571	-4,5	1 529	-29,7
158 036	Wülfrath, Stadt	465	-26,8	27	-48,1
162 000	Rhein-Kreis Neuss	133 780	+4,0	29 175	-7,4
162 004	Dormagen, Stadt	13 740	-2,3	3 404	-1,6
162 008	Grevenbroich, Stadt	6 083	-3,0	1 666	-12,7
162 012	Jüchen
162 016	Kaarst, Stadt	14 942	-5,1	2 843	-9,6
162 020	Korschenbroich, Stadt
162 022	Meerbusch, Stadt	12 893	+8,5	2 221	-6,2
162 024	Neuss, Stadt	82 406	+6,8	18 757	-7,0
162 028	Rommerskirchen	1 555	+14,2	44	-57,7
166 000	Kreis Viersen	65 210	+22,3	6 633	+53,9
166 004	Brüggen	7 459	-7,5	418	-18,5
166 008	Grefrath
166 012	Kempen, Stadt	2 867	+80,9	643	+172,5
166 016	Nettetal, Stadt	25 858	+11,3	1 908	+76,3
166 020	Niederkrüchten	1 637	+67,0	172	+6,8
166 024	Schwalmtal
166 028	Tönisvorst, Stadt	2 314	-2,7	15	-70,0
166 032	Viersen, Stadt	6 227	+34,8	442	-27,1
166 036	Willich, Stadt	13 474	+79,6	2 442	+148,7
170 000	Kreis Wesel	106 700	+5,8	13 792	+18,3
170 004	Alpen
170 008	Dinslaken, Stadt	5 904	+3,5	752	+27,2
170 012	Hamminkeln, Stadt	4 209	-9,6	197	-6,2
170 016	Hünxe

1) Veränderung gegenüber dem Vorjahresmonat in % - 2) mittlere Aufenthaltsdauer (in Tagen) = Übernachtungen / Ankünfte - 3) mittlere Auslastung der

stätten nach Verwaltungsbezirken

Mai 2006

Übernachtungen				Mittlere Aufenthaltsdauer ²⁾		Mittlere Auslastung der angebotenen Betten ³⁾	Amtliche Schlüssel- nummer
aller Gäste	Veränderung ¹⁾	ausländischer Gäste	Veränderung ¹⁾	aller Gäste	ausländischer Gäste		
1 160 631	+6,5	459 482	+0,6	1,7	1,9	40,3	111 000
135 269	+1,4	24 823	-6,7	1,9	2,1	35,3	112 000
399 102	-0,7	68 162	-6,8	2,2	2,2	36,4	113 000
91 057	+2,8	20 133	-19,8	2,0	2,1	35,7	114 000
83 860	+4,4	16 423	-17,2	1,8	2,1	31,0	116 000
63 022	-6,4	12 245	+1,1	1,8	2,5	28,0	117 000
88 845	+14,5	13 523	+33,9	1,6	1,8	37,8	119 000
40 687	-2,2	8 234	-9,6	1,7	1,7	29,9	120 000
52 593	+3,4	8 539	-12,6	2,3	2,7	27,1	122 000
149 726	+10,1	23 233	+11,0	2,4	2,1	38,7	124 000
267 935	-6,4	46 458	-7,5	2,1	1,9	23,8	154 000
7 944	+7,4	1 684	+11,5	2,4	1,9	18,0	154 004
36 026	-1,4	805	-34,9	4,2	1,7	45,9	154 012
12 195	-5,1	1 294	+60,0	1,8	1,6	30,2	154 016
63 343	-15,7	25 639	-22,7	1,8	1,8	22,0	154 024
8 142	-13,9	523	+27,6	1,5	1,3	11,6	154 028
33 694	-22,5	3 035	+67,4	2,1	2,3	14,1	154 032
42 529	+4,3	10 436	+38,5	1,9	2,2	31,0	154 036
8 298	+2,9	808	-30,5	1,9	2,1	9,2	154 044
7 786	+14,0	168	-35,4	2,1	4,1	24,6	154 048
13 779	-3,5	886	-22,1	2,0	1,8	32,5	154 052
2 603	+62,0	217	-7,7	1,6	3,3	26,9	154 056
1 851	+15,5	50	+212,5	3,6	1,2	15,9	154 064
370 031	+6,7	101 270	+14,3	1,9	2,4	35,7	158 000
16 355	+3,0	4 638	+22,6	1,7	1,9	27,7	158 004
21 815	-0,9	2 953	-11,0	2,1	2,2	34,7	158 008
8 728	-3,5	1 675	-31,5	1,5	1,7	24,4	158 012
47 401	-6,4	9 336	+0,2	1,9	2,2	36,6	158 016
15 666	+6,5	3 012	+20,9	1,6	2,2	31,8	158 020
52 240	+11,8	7 483	+41,3	2,0	1,9	34,4	158 024
22 212	-9,2	6 065	-35,6	2,0	1,9	29,8	158 026
159 981	+15,3	62 856	+28,8	2,0	2,8	42,9	158 028
24 676	+6,0	3 160	-11,2	1,8	2,1	27,0	158 032
957	-33,9	92	-49,5	2,1	3,4	10,4	158 036
262 050	+2,8	66 760	-5,6	2,0	2,3	32,9	162 000
27 637	+2,2	7 269	+7,8	2,0	2,1	27,6	162 004
14 473	+0,5	4 704	-12,3	2,4	2,8	26,4	162 008
27 431	-11,8	6 723	-13,6	1,8	2,4	31,8	162 016
28 742	+13,3	6 601	+4,5	2,2	3,0	32,2	162 022
155 989	+4,7	40 799	-6,4	1,9	2,2	36,1	162 024
3 674	-9,8	96	-61,1	2,4	2,2	25,1	162 028
126 270	+12,5	13 596	+45,9	1,9	2,0	29,2	166 000
13 894	-14,5	803	-34,2	1,9	1,9	14,8	166 004
6 111	+75,5	1 838	+149,4	2,1	2,9	28,1	166 008
51 655	+4,7	3 120	+45,7	2,0	1,6	40,4	166 012
3 279	+26,0	590	+38,2	2,0	3,4	6,6	166 016
3 851	+7,3	39	-66,9	1,7	2,6	24,8	166 020
9 349	+9,1	738	-41,8	1,5	1,7	26,7	166 024
29 555	+51,4	5 317	+123,5	2,2	2,2	43,9	166 028
195 385	-0,7	27 208	+13,3	1,8	2,0	13,7	170 000
11 625	+1,6	1 626	+9,7	2,0	2,2	20,0	170 004
6 744	-10,8	383	+4,4	1,6	1,9	13,2	170 008
							170 012
							170 016

angebotenen Betten = (Übernachtungen / angebotene Bettentage) * 100

Januar bis

Amtliche Schlüsselnummer	Verwaltungsbezirk	Ankünfte			
		aller Gäste	Veränderung ¹⁾	ausländischer Gäste	Veränderung ¹⁾
	Noch: Kreis Wesel				
170 020	Kamp-Lintfort, Stadt	3 522	-6,8	690	-13,3
170 024	Moers, Stadt	24 598	+19,7	5 247	+77,3
170 028	Neukirchen-Vluyn, Stadt	4 161	-0,4	584	+11,5
170 032	Rheinberg, Stadt	1 161	+20,9	202	+26,3
170 036	Schermbbeck	12 274	-4,9	880	-64,7
170 040	Sonsbeck	2 277	-26,7	59	-52,0
170 044	Voerde (Niederrhein), Stadt	3 008	+10,5	190	+31,0
170 048	Wesel, Stadt	29 016	+12,2	3 795	+81,0
170 052	Xanten, Stadt	14 761	+2,3	739	-29,7
100 000	Reg.-Bez. Düsseldorf	1 839 229	+6,2	442 490	+2,9
	Kreisfreie Städte				
313 000	Aachen	136 267	+4,8	35 928	+9,0
314 000	Bonn	234 310	-6,2	38 212	+4,9
315 000	Köln	945 380	+2,7	275 981	+6,2
316 000	Leverkusen	48 793	-3,1	11 814	-8,5
354 000	Kreis Aachen	69 020	+1,6	14 247	-0,3
354 004	Alsdorf, Stadt
354 008	Baesweiler, Stadt
354 012	Eschweiler, Stadt	5 566	+8,0	626	-28,9
354 016	Herzogenrath, Stadt	3 818	+27,4	156	-32,5
354 020	Monschau, Stadt	22 796	-3,3	7 564	-1,5
354 024	Roetgen	3 268	+2,7	265	+4,7
354 028	Simmerath	19 767	-2,1	3 807	+10,7
354 032	Stolberg (Rhld.), Stadt	6 652	+4,2	1 300	-5,2
354 036	Würselen, Stadt	3 789	+1,7	282	-17,5
358 000	Kreis Düren	40 813	+2,0	6 506	+0,9
358 004	Aldenhoven
358 008	Düren, Stadt	14 038	-1,3	2 142	-8,0
358 012	Heimbach, Stadt	3 795	-2,9	661	-25,3
358 016	Hürtgenwald	7 586	+14,9	1 773	+6,9
358 020	Inden
358 024	Jülich, Stadt	2 805	+17,8	686	+53,1
358 028	Kreuzau	1 159	-18,6	31	x
358 032	Langerwehe	-	-	-	-
358 036	Linnich, Stadt
358 040	Merzenich	-	-	-	-
358 044	Nideggen, Stadt	9 010	+0,4	1 155	+6,9
358 048	Niederzier	391	+20,7	-	-
358 052	Nörvenich	-	-	-	-
358 056	Titz	-	-	-	-
358 060	Vettweiß
362 000	Rhein-Erft-Kreis	140 652	+6,2	31 540	+3,6
362 004	Bedburg, Stadt	2 860	+16,6	259	-1,1
362 008	Bergheim, Stadt	5 959	+24,1	340	-23,1
362 012	Brühl, Stadt	33 117	+14,1	8 935	+21,4
362 016	Elsdorf	1 240	-5,1	271	+5,4
362 020	Erftstadt, Stadt	4 573	+5,0	140	-58,5
362 024	Frechen, Stadt	22 417	+10,9	4 919	+5,9
362 028	Hürth, Stadt	43 222	-7,2	13 297	-10,2
362 032	Kerpen, Stadt	8 606	-1,7	1 336	+34,1
362 036	Pulheim, Stadt	8 258	+11,9	1 045	+29,3
362 040	Wesseling, Stadt	10 400	+36,8	998	+95,3
366 000	Kreis Euskirchen	89 838	-1,9	9 937	+73,5
366 004	Bad Münstereifel, Stadt	15 901	+8,2	723	+34,4
366 008	Blankenheim	13 323	-6,5	979	+29,0
366 012	Dahlem	10 206	-12,6	2 940	x
366 016	Euskirchen, Stadt	12 946	+57,5	1 889	+103,6
366 020	Hellenthal	7 864	-27,8	609	-22,9
366 024	Kall	6 803	-9,6	97	-41,9
366 028	Mechernich, Stadt	3 579	-6,1	179	+17,8
366 032	Nettersheim	6 916	-5,0	44	+15,8

stätten nach Verwaltungsbezirken

Mai 2006

Übernachtungen				Mittlere Aufenthaltsdauer ²⁾		Mittlere Auslastung der angebotenen Betten ³⁾	Amtliche Schlüssel- nummer
aller Gäste	Veränderung ¹⁾	ausländischer Gäste	Veränderung ¹⁾	aller Gäste	ausländischer Gäste		
9 310	-7,9	2 193	-12,8	2,6	3,2	27,7	170 020
42 065	+17,9	9 254	+72,9	1,7	1,8	36,9	170 024
7 815	+0,1	1 130	-1,1	1,9	1,9	33,4	170 028
2 186	+27,5	520	+11,6	1,9	2,6	15,2	170 032
23 778	-4,7	1 729	-62,2	1,9	2,0	24,9	170 036
6 065	-29,1	144	-61,4	2,7	2,4	23,1	170 040
6 268	+0,9	380	+40,7	2,1	2,0	22,4	170 044
46 876	-9,7	8 070	+62,0	1,6	2,1	4,5	170 048
29 174	+5,0	1 253	-34,2	2,0	1,7	32,1	170 052
3 486 463	+3,6	910 089	+0,4	1,9	2,1	32,3	100 000
305 074	+3,7	74 913	+9,8	2,2	2,1	41,8	313 000
447 334	-2,8	98 178	+11,7	1,9	2,6	35,8	314 000
1 717 363	+1,7	580 055	+4,8	1,8	2,1	43,7	315 000
84 255	-1,0	24 910	+1,3	1,7	2,1	35,6	316 000
172 144	-1,7	33 309	+3,5	2,5	2,3	23,0	354 000
.	354 004
.	354 008
11 522	+3,8	1 192	-31,3	2,1	1,9	33,6	354 012
7 248	-8,8	395	-67,0	1,9	2,5	34,8	354 016
56 949	-0,6	16 254	+0,5	2,5	2,1	17,6	354 020
5 485	+6,1	367	-3,7	1,7	1,4	21,8	354 024
68 020	-2,1	11 332	+33,1	3,4	3,0	28,6	354 028
12 447	-1,8	2 803	-13,8	1,9	2,2	22,2	354 032
5 611	-15,3	469	-36,1	1,5	1,7	19,5	354 036
81 483	-2,9	15 295	-3,2	2,0	2,4	12,3	358 000
.	358 004
22 653	-8,1	4 534	-10,0	1,6	2,1	29,9	358 008
8 269	-12,9	1 554	-31,9	2,2	2,4	3,2	358 012
15 420	+6,0	4 091	+4,0	2,0	2,3	13,8	358 016
.	358 020
6 310	+11,1	1 822	+66,8	2,2	2,7	30,3	358 024
2 732	-11,4	123	x	2,4	4,0	21,3	358 028
.	358 032
.	358 036
.	358 040
21 073	-2,4	2 834	-12,7	2,3	2,5	11,8	358 044
1 412	+33,8	24	x	3,6	-	20,2	358 048
.	358 052
.	358 056
.	358 060
274 999	-1,8	59 815	-4,9	2,0	1,9	29,4	362 000
4 437	+19,2	411	-24,4	1,6	1,6	28,8	362 004
13 728	+23,3	1 153	-36,1	2,3	3,4	19,7	362 008
54 241	+11,5	13 417	+23,3	1,6	1,5	22,1	362 012
2 567	+6,8	518	+9,7	2,1	1,9	22,4	362 016
10 162	+13,1	329	-60,2	2,2	2,4	9,7	362 020
40 557	+0,9	9 384	-6,3	1,8	1,9	35,0	362 024
95 718	-20,8	26 437	-19,8	2,2	2,0	47,6	362 028
16 521	+7,1	3 254	+22,6	1,9	2,4	26,7	362 032
17 642	+17,4	2 441	+54,0	2,1	2,3	29,7	362 036
19 426	+41,9	2 471	+109,6	1,9	2,5	32,9	362 040
277 437	+0,4	38 208	+114,3	3,1	3,8	22,0	366 000
42 417	+6,1	1 948	-2,2	2,7	2,7	28,2	366 004
32 486	-11,0	2 389	+35,5	2,4	2,4	14,8	366 008
39 679	+41,0	18 717	x	3,9	6,4	24,3	366 012
27 373	+35,2	3 751	+69,7	2,1	2,0	32,4	366 016
21 945	-24,5	1 429	-18,2	2,8	2,3	12,6	366 020
16 286	-14,5	307	-20,3	2,4	3,2	24,4	366 024
8 011	-9,1	410	-6,0	2,2	2,3	18,2	366 028
49 456	+4,5	452	-29,0	7,2	10,3	46,9	366 032

Januar bis

Amtliche Schlüsselnummer	Verwaltungsbezirk	Ankünfte			
		aller Gäste	Veränderung ¹⁾	ausländischer Gäste	Veränderung ¹⁾
	Noch: Kreis Euskirchen				
366 036	Schleiden, Stadt	10 649	-8,6	2 138	+9,7
366 040	Weilerswist
366 044	Zülpich, Stadt
370 000	Kreis Heinsberg	27 870	+6,4	4 939	-1,2
370 004	Erkelenz, Stadt	5 398	+6,6	949	-7,4
370 008	Gangelt
370 012	Geilenkirchen, Stadt	3 411	+12,4	1 283	+24,9
370 016	Heinsberg, Stadt	1 857	+26,6	255	-8,3
370 020	Hückelhoven, Stadt	3 389	+13,8	959	+8,9
370 024	Selkant
370 028	Übach-Palenberg, Stadt	3 314	+13,5	555	+12,3
370 032	Waldfeucht
370 036	Wassenberg, Stadt	3 197	+9,1	152	-11,1
370 040	Wegberg, Stadt	6 486	-8,0	655	-36,0
374 000	Oberbergischer Kreis	105 906	+0,8	6 912	+10,2
374 004	Bergneustadt, Stadt	3 163	-21,3	122	+408,3
374 008	Engelskirchen	6 357	+22,4	173	-15,6
374 012	Gummersbach, Stadt	17 306	-5,9	2 591	+0,2
374 016	Hückeswagen, Stadt	4 488	+10,2	437	+14,4
374 020	Lindlar	7 957	+12,5	188	+13,9
374 024	Marienheide	10 113	+23,4	718	+16,9
374 028	Morsbach
374 032	Nümbrecht	17 931	-4,9	600	-8,8
374 036	Radevormwald, Stadt	9 766	-1,1	336	+85,6
374 040	Reichshof	5 337	-16,6	163	-25,9
374 044	Waldbrohl, Stadt
374 048	Wiehl, Stadt	9 467	-2,5	912	+18,1
374 052	Wipperfürth, Stadt	5 814	-0,9	620	+35,4
378 000	Rhein.-Berg. Kreis	71 101	+4,7	7 635	-2,7
378 004	Bergisch Gladbach, Stadt	34 522	+5,7	4 475	+6,7
378 008	Burscheid, Stadt	3 276	-18,8	1 260	-32,1
378 012	Kürten	2 561	+24,9	100	+156,4
378 016	Leichlingen (Rhld.), Stadt	3 517	-20,1	275	-36,5
378 020	Odenthal	4 914	+8,3	509	+30,2
378 024	Overath, Stadt	3 723	+19,3	316	+10,1
378 028	Rösrath, Stadt	5 982	+20,9	228	+36,5
378 032	Wermelskirchen, Stadt	12 606	+3,9	472	-1,3
382 000	Rhein-Sieg-Kreis	196 923	-1,9	23 479	-3,5
382 004	Alfter	1 706	+20,5	103	-29,0
382 008	Bad Honnef, Stadt	35 197	+1,0	2 354	-8,2
382 012	Bornheim, Stadt	6 799	+5,6	289	-26,8
382 016	Eitorf
382 020	Hennef (Sieg), Stadt	17 915	-6,2	1 900	+64,8
382 024	Königswinter, Stadt	44 119	-14,0	6 098	-18,4
382 028	Lohmar, Stadt	5 872	+5,9	708	+22,9
382 032	Meckenheim, Stadt	4 086	+34,7	805	+4,3
382 036	Much	8 120	-2,9	533	-38,4
382 040	Neunkirchen-Seelscheid
382 044	Niederkassel, Stadt	7 007	-1,9	719	-31,7
382 048	Rheinbach, Stadt	2 183	+37,6	79	+83,7
382 052	Ruppichterath	3 173	+83,7	37	+85,0
382 056	Sankt Augustin, Stadt	5 227	-13,8	640	-1,7
382 060	Siegburg, Stadt	15 264	+19,4	2 774	+16,3
382 064	Swisttal	1 744	+0,1	134	-20,2
382 068	Troisdorf, Stadt	23 563	-3,6	5 749	+6,3
382 072	Wachtberg	4 985	-4,4	339	-13,1
382 076	Windeck	5 334	-13,9	139	-22,3
300 000	Reg.-Bez. Köln	2 106 873	+1,2	467 130	+5,6
	Kreisfreie Städte				
512 000	Bottrop	12 541	-9,9	2 520	-39,7
513 000	Gelsenkirchen	48 129	+17,5	7 185	+8,6
515 000	Münster	188 899	+4,9	18 694	+15,9

stätten nach Verwaltungsbezirken

Mai 2006

Übernachtungen				Mittlere Aufenthaltsdauer ²⁾		Mittlere Auslastung der angebotenen Betten ³⁾	Amtliche Schlüssel- nummer
aller Gäste	Veränderung ¹⁾	ausländischer Gäste	Veränderung ¹⁾	aller Gäste	ausländischer Gäste		
30 546	-19,8	8 098	+3,7	2,9	3,8	13,0	366 036
.	366 040
.	366 044
60 659	+7,0	13 893	-0,2	2,2	2,8	24,8	370 000
11 989	+11,4	1 891	-16,5	2,2	2,0	36,5	370 004
.	370 008
9 818	+20,3	4 878	+35,6	2,9	3,8	36,9	370 012
4 477	+48,2	619	-10,8	2,4	2,4	28,8	370 016
7 178	+11,5	2 863	+28,1	2,1	3,0	20,5	370 020
.	370 024
6 523	+11,7	1 047	+7,3	2,0	1,9	27,7	370 028
.	370 032
5 703	+7,7	453	-18,5	1,8	3,0	11,3	370 036
12 620	-18,2	1 598	-51,7	1,9	2,4	25,5	370 040
339 572	-2,3	17 667	+9,6	3,2	2,6	30,6	374 000
8 725	-36,5	825	x	2,8	6,8	9,3	374 004
44 034	-	368	-29,1	6,9	2,1	67,8	374 008
35 496	-7,9	5 854	-11,1	2,1	2,3	19,4	374 012
9 091	+12,6	1 351	+44,2	2,0	3,1	11,6	374 016
19 478	-0,8	849	+81,4	2,4	4,5	21,6	374 020
20 026	+14,1	2 012	+14,3	2,0	2,8	28,5	374 024
.	374 028
77 049	-2,1	1 597	-10,7	4,3	2,7	52,6	374 032
29 114	+1,9	604	+85,3	3,0	1,8	35,7	374 036
45 611	-1,2	492	-24,8	8,5	3,0	52,2	374 040
.	374 044
20 121	+3,0	2 153	+28,3	2,1	2,4	20,6	374 048
12 136	-10,1	1 354	+1,0	2,1	2,2	24,1	374 052
169 458	+6,6	16 440	-5,6	2,4	2,2	30,9	378 000
69 127	+5,9	9 135	-2,8	2,0	2,0	32,2	378 004
6 726	-16,2	2 769	-28,3	2,1	2,2	26,8	378 008
7 989	+50,3	263	+237,2	3,1	2,6	24,4	378 012
33 823	+1,9	841	-34,6	9,6	3,1	39,8	378 016
7 820	+1,4	1 039	+40,8	1,6	2,0	23,1	378 020
8 132	+19,3	725	+13,5	2,2	2,3	24,9	378 024
12 487	+28,5	512	+52,4	2,1	2,2	33,1	378 028
23 354	+2,3	1 156	+6,7	1,9	2,4	26,9	378 032
415 558	+0,1	50 450	+4,1	2,1	2,1	30,0	382 000
3 769	+18,2	275	-30,6	2,2	2,7	23,8	382 004
71 428	-0,4	5 637	+4,0	2,0	2,4	33,6	382 008
16 996	-4,6	691	-56,1	2,5	2,4	27,3	382 012
.	382 016
57 973	-4,1	3 953	+57,7	3,2	2,1	33,4	382 020
96 689	+0,4	15 581	+11,9	2,2	2,6	34,6	382 024
9 246	+2,7	1 394	+31,0	1,6	2,0	19,0	382 028
7 812	+47,7	1 737	+20,5	1,9	2,2	29,7	382 032
16 608	-4,6	1 452	-38,4	2,0	2,7	30,0	382 036
.	382 040
12 456	+6,0	1 571	-29,0	1,8	2,2	38,1	382 044
4 240	+10,1	105	+40,0	1,9	1,3	17,8	382 048
6 363	+59,1	70	+84,2	2,0	1,9	26,5	382 052
10 444	-4,9	1 400	+20,2	2,0	2,2	29,1	382 056
25 584	+16,8	4 953	+24,6	1,7	1,8	27,1	382 060
2 695	+0,7	293	-35,2	1,5	2,2	18,2	382 064
39 150	-1,4	10 121	+5,5	1,7	1,8	38,0	382 068
10 376	+1,6	749	-9,8	2,1	2,2	24,7	382 072
15 875	-19,3	222	-81,1	3,0	1,6	19,6	382 076
4 345 336	+0,5	1 023 133	+6,7	2,1	2,2	33,4	300 000
19 739	-20,0	3 924	-43,5	1,6	1,6	26,7	512 000
110 051	+5,4	15 082	+5,1	2,3	2,1	34,9	513 000
433 322	-	34 800	+10,6	2,3	1,9	36,7	515 000

Januar bis

Amtliche Schlüsselnummer	Verwaltungsbezirk	Ankünfte			
		aller Gäste	Veränderung ¹⁾	ausländischer Gäste	Veränderung ¹⁾
554 000	Kreis Borken	104 159	+2,6	12 130	+8,2
554 004	Ahaus, Stadt	10 118	-4,5	2 194	+4,5
554 008	Bocholt, Stadt	12 271	+7,3	1 460	+14,2
554 012	Borken, Stadt	18 244	+4,6	1 033	+37,0
554 016	Gescher, Stadt
554 020	Gronau (Westf.), Stadt	10 216	+0,9	2 121	+11,2
554 024	Heek
554 028	Heiden	1 504	-14,7	36	-40,0
554 032	Isselburg, Stadt	3 615	-5,6	1 576	+16,5
554 036	Legden	11 586	+1,1	978	+9,5
554 040	Raesfeld	3 676	+18,3	244	+151,5
554 044	Reken	4 556	-13,3	215	+65,4
554 048	Rhede, Stadt	1 668	-20,5	159	-55,5
554 052	Schöppingen	1 377	+45,9	277	+75,3
554 056	Stadtlohn, Stadt	2 545	+22,1	54	+92,9
554 060	Südlohn	4 881	+11,9	703	+2,9
554 064	Velen	9 938	+5,7	491	-52,6
554 068	Vreden, Stadt	3 505	-0,1	373	+25,2
558 000	Kreis Coesfeld	52 884	+1,5	3 183	+23,7
558 004	Ascheberg	6 526	+5,2	414	+56,2
558 008	Billerbeck, Stadt	9 795	+2,3	660	+5,3
558 012	Coesfeld, Stadt	8 274	+2,0	473	+42,0
558 016	Dülmen, Stadt	9 430	-4,7	586	+66,0
558 020	Havixbeck	2 063	-18,4	331	-8,1
558 024	Lüdinghausen, Stadt	2 987	+17,0	166	-8,8
558 028	Nordkirchen	562	-28,8	14	-81,1
558 032	Nottuln	6 108	-4,5	252	+110,0
558 036	Olfen, Stadt	758	+11,8	23	+21,1
558 040	Rosendahl	815	+5,6	83	+10,7
558 044	Senden	5 566	+20,8	181	+9,7
562 000	Kreis Recklinghausen	115 388	+10,1	12 204	+11,5
562 004	Castrop-Rauxel, Stadt	11 069	+75,1	1 104	+106,0
562 008	Datteln, Stadt	8 820	+1,7	249	-9,8
562 012	Dorsten, Stadt	8 143	-13,4	886	-24,9
562 014	Gladbeck, Stadt
562 016	Haltern am See, Stadt	21 909	-4,1	626	-28,5
562 020	Herten, Stadt	5 671	-2,7	417	-19,2
562 024	Marl, Stadt	11 505	+49,1	1 520	+131,7
562 028	Oer-Erkenschwick, Stadt	9 982	+5,0	366	-13,7
562 032	Recklinghausen, Stadt	14 059	-17,0	1 830	-44,9
562 036	Waltrop, Stadt
566 000	Kreis Steinfurt	99 078	-1,9	10 926	-
566 004	Altenberge
566 008	Emsdetten, Stadt	6 158	+9,7	277	+65,9
566 012	Greven, Stadt	8 652	+40,2	514	+30,1
566 016	Hörstel, Stadt	5 270	+53,7	1 132	+33,2
566 020	Hopsten	4 346	-8,9	63	-4,5
566 024	Horstmar, Stadt	846	+1,2	52	+23,8
566 028	Ibbenbüren, Stadt	9 623	+4,1	1 378	+10,6
566 032	Ladbergen	4 888	+6,7	955	+36,2
566 036	Laer	877	+5,0	79	+58,0
566 040	Lengerich, Stadt	2 021	-11,3	380	-13,0
566 044	Lienen	1 477	-10,5	153	-15,9
566 048	Lotte
566 052	Metelen	1 152	+7,3	72	+105,7
566 056	Mettingen	3 140	-12,1	372	+18,1
566 060	Neuenkirchen
566 064	Nordwalde
566 068	Ochtrup, Stadt	1 306	+1,8	258	+111,5
566 072	Recke	1 726	+2,0	186	+12,7
566 076	Rheine, Stadt	12 768	-1,8	1 707	-6,9
566 080	Saerbeck	4 580	+13,9	423	+50,5
566 084	Steinfurt, Stadt	3 718	+9,4	274	+72,3
566 088	Tecklenburg, Stadt	15 263	-32,4	2 358	-34,0
566 092	Westerkappeln	152	+35,7	19	+111,1
566 096	Wettringen	765	-36,1	54	-57,8

stätten nach Verwaltungsbezirken

Mai 2006

Übernachtungen				Mittlere Aufenthaltsdauer ²⁾		Mittlere Auslastung der angebotenen Betten ³⁾	Amtliche Schlüssel- nummer
aller Gäste	Veränderung ¹⁾	ausländischer Gäste	Veränderung ¹⁾	aller Gäste	ausländischer Gäste		
192 237	+5,2	25 051	+17,0	1,8	2,1	24,8	554 000
17 862	+4,4	4 064	+14,8	1,8	1,9	23,1	554 004
22 835	+12,4	3 469	+16,4	1,9	2,4	26,1	554 008
36 071	+8,9	2 278	+67,4	2,0	2,2	30,9	554 012
.	554 016
22 420	+9,7	3 899	+19,5	2,2	1,8	27,1	554 020
.	554 024
4 476	-14,7	98	-30,5	3,0	2,7	35,1	554 028
5 078	-7,4	2 157	+16,6	1,4	1,4	28,1	554 032
18 901	-6,5	1 528	-29,2	1,6	1,6	21,1	554 036
7 685	+73,5	2 773	x	2,1	11,4	22,9	554 040
7 450	-18,2	353	+50,9	1,6	1,6	15,6	554 044
3 389	-7,0	303	-54,6	2,0	1,9	28,1	554 048
2 360	-	513	-17,7	1,7	1,9	13,7	554 052
5 398	+28,5	154	+140,6	2,1	2,9	26,8	554 056
7 333	+9,4	1 086	-3,0	1,5	1,5	24,9	554 060
15 453	+6,2	1 089	-52,8	1,6	2,2	26,8	554 064
6 607	-3,9	817	-3,8	1,9	2,2	19,4	554 068
105 236	-0,7	6 153	-18,7	2,0	1,9	20,5	558 000
10 811	+12,7	610	+8,2	1,7	1,5	18,5	558 004
24 658	-7,3	1 726	-34,7	2,5	2,6	37,1	558 008
15 093	-0,8	871	-3,8	1,8	1,8	25,5	558 012
15 607	-5,8	843	+3,9	1,7	1,4	11,5	558 016
6 136	-11,5	605	-9,6	3,0	1,8	24,4	558 020
5 821	+12,2	227	-81,0	1,9	1,4	16,5	558 024
1 078	+12,3	17	-82,1	1,9	1,2	13,7	558 028
12 291	-7,1	494	+133,0	2,0	2,0	23,3	558 032
1 652	+57,0	40	+73,9	2,2	1,7	14,8	558 036
1 418	+12,7	149	+41,9	1,7	1,8	8,6	558 040
10 671	+13,4	571	+66,0	1,9	3,2	22,7	558 044
226 089	+6,6	26 192	+25,5	2,0	2,1	28,1	562 000
18 253	+47,6	2 297	+134,4	1,6	2,1	27,5	562 004
21 369	+7,9	636	-13,4	2,4	2,6	48,2	562 008
20 722	-0,1	4 206	+28,9	2,5	4,7	25,3	562 012
.	562 014
48 700	-6,7	1 288	-22,0	2,2	2,1	20,3	562 016
10 307	-2,1	808	-30,2	1,8	1,9	27,3	562 020
19 825	+37,1	3 223	+117,0	1,7	2,1	27,4	562 024
20 027	+7,8	717	-23,1	2,0	2,0	30,4	562 028
25 963	-6,1	3 615	-35,4	1,8	2,0	22,6	562 032
.	562 036
211 019	-2,9	23 107	-	2,1	2,1	14,5	566 000
.	566 004
13 291	+20,2	1 057	+176,0	2,2	3,8	29,1	566 008
13 746	+35,9	750	+37,6	1,6	1,5	20,1	566 012
13 999	+88,3	2 222	+78,3	2,7	2,0	12,9	566 016
6 625	+3,9	140	-3,4	1,5	2,2	31,4	566 020
2 052	+4,2	73	-13,1	2,4	1,4	15,3	566 024
16 601	+1,8	2 312	+3,5	1,7	1,7	21,8	566 028
7 167	+15,2	1 096	+20,4	1,5	1,1	6,8	566 032
2 102	-0,3	151	+30,2	2,4	1,9	17,4	566 036
5 374	+7,1	1 348	+19,9	2,7	3,5	8,4	566 040
5 283	-11,7	1 756	+6,5	3,6	11,5	6,7	566 044
.	566 048
3 593	+1,1	208	+362,2	3,1	2,9	24,6	566 052
6 089	-4,1	730	+18,9	1,9	2,0	10,0	566 056
.	566 060
.	566 064
1 866	+8,3	402	+135,1	1,4	1,6	17,3	566 068
4 074	+14,9	621	+41,5	2,4	3,3	20,7	566 072
20 461	+4,0	3 735	+3,8	1,6	2,2	26,7	566 076
9 929	+6,1	594	+30,3	2,2	1,4	32,9	566 080
8 343	+9,5	650	+68,8	2,2	2,4	25,8	566 084
48 324	-31,8	4 148	-45,9	3,2	1,8	10,1	566 088
777	+21,4	128	+77,8	5,1	6,7	16,4	566 092
2 390	-41,0	148	-76,4	3,1	2,7	1,6	566 096

Januar bis

Amtliche Schlüsselnummer	Verwaltungsbezirk	Ankünfte			
		aller Gäste	Veränderung ¹⁾	ausländischer Gäste	Veränderung ¹⁾
570 000	Kreis Warendorf	44 119	+3,0	4 817	+11,6
570 004	Ahlen, Stadt	5 328	+5,1	916	+22,5
570 008	Beckum, Stadt	4 166	+19,1	441	+54,7
570 012	Beelen
570 016	Drensteinfurt, Stadt
570 020	Ennigerloh, Stadt	2 226	-4,5	248	+6,4
570 024	Everswinkel	1 327	-20,7	39	+25,8
570 028	Oelde, Stadt	7 501	+2,6	1 648	+26,2
570 032	Ostbevern	1 059	+20,9	37	-15,9
570 036	Sassenberg, Stadt	693	-57,4	55	+120,0
570 040	Sendenhorst, Stadt	1 952	-13,3	200	-26,7
570 044	Telgte, Stadt	3 653	+17,3	367	+62,4
570 048	Wadersloh	1 649	-4,6	71	-13,4
570 052	Warendorf, Stadt	13 346	+7,3	679	-29,4
500 000	Reg.-Bez. Münster	665 197	+4,4	71 659	+7,1
711 000	Kreisfreie Stadt Bielefeld	114 014	+2,3	17 462	-
754 000	Kreis Gütersloh	91 986	+13,3	11 831	+18,5
754 004	Borgholzhausen, Stadt	1 541	+129,3	388	+129,6
754 008	Gütersloh, Stadt	22 122	+15,2	4 235	+24,1
754 012	Halle (Westf.), Stadt	15 862	+13,1	780	+59,2
754 016	Harsewinkel, Stadt	14 480	+15,6	2 893	+6,7
754 020	Herzebrock-Clarholz
754 024	Langenberg	555	+12,1	66	+50,0
754 028	Rheda-Wiedenbrück, Stadt	17 019	+23,3	1 654	+35,8
754 032	Rietberg, Stadt	3 014	+17,0	131	+23,6
754 036	Schloß Holte-Stukenbrock, Stadt	5 647	-12,8	678	-8,5
754 040	Steinhagen
754 044	Verl	4 270	+0,2	615	+2,3
754 048	Versmold, Stadt	3 575	+10,0	135	-34,5
754 052	Werther (Westf.), Stadt	1 466	-3,1	83	-11,7
758 000	Kreis Herford	41 198	-5,2	4 029	-4,9
758 004	Bünde, Stadt	4 051	+27,2	530	+41,3
758 008	Enger, Stadt
758 012	Herford, Stadt	9 588	-4,8	1 474	-14,8
758 016	Hiddenhausen	3 495	-2,8	337	-10,4
758 020	Kirchlengern
758 024	Löhne, Stadt	4 654	-14,0	192	-36,8
758 028	Rödinghausen	4 930	-5,1	23	+475,0
758 032	Spenge, Stadt
758 036	Vlotho, Stadt	13 114	-11,4	1 343	-2,2
762 000	Kreis Höxter	88 825	-1,0	3 236	-20,7
762 004	Bad Driburg, Stadt	23 590	-7,5	528	-16,3
762 008	Beverungen, Stadt	8 041	-19,3	325	+6,6
762 012	Borgentreich, Stadt
762 016	Brakel, Stadt	9 472	+19,0	188	-13,4
762 020	Höxter, Stadt	16 144	-8,8	915	-24,5
762 024	Marienmünster, Stadt	1 798	-2,9	231	-11,5
762 028	Nieheim, Stadt	7 677	+7,1	275	+15,1
762 032	Steinheim, Stadt
762 036	Warburg, Stadt	16 898	+17,2	526	-10,7
762 040	Willebadessen, Stadt	4 455	+1,3	220	-61,3
766 000	Kreis Lippe	145 587	+1,3	13 546	-4,3
766 004	Augustdorf
766 008	Bad Salzuflen, Stadt	43 982	+2,1	6 123	+5,2
766 012	Barntrup, Stadt
766 016	Blomberg, Stadt	8 206	+22,9	314	+52,4
766 020	Detmold, Stadt	23 149	+5,5	2 821	-8,0
766 024	Dörentrup	3 105	+9,1	116	+38,1
766 028	Extertal	4 911	+3,2	337	+2,4
766 032	Horn-Bad Meinberg, Stadt	25 402	+13,6	1 143	-10,2

stätten nach Verwaltungsbezirken

Mai 2006

Übernachtungen				Mittlere Aufenthaltsdauer ²⁾		Mittlere Auslastung der angebotenen Betten ³⁾	Amtliche Schlüssel- nummer
aller Gäste	Veränderung ¹⁾	ausländischer Gäste	Veränderung ¹⁾	aller Gäste	ausländischer Gäste		
91 073	-0,7	11 358	+14,4	2,1	2,4	24,3	570 000
10 095	+2,0	2 506	+68,4	1,9	2,7	28,0	570 004
8 122	+27,3	920	+48,9	1,9	2,1	27,7	570 008
.	570 012
.	570 016
5 289	+4,4	525	+24,4	2,4	2,1	36,1	570 020
4 925	-14,0	116	+28,9	3,7	3,0	24,0	570 024
14 049	-9,0	3 516	+21,7	1,9	2,1	23,8	570 028
2 069	+20,2	75	-11,8	2,0	2,0	21,7	570 032
2 326	-35,2	155	+46,2	3,4	2,8	3,5	570 036
4 804	+2,6	938	-17,9	2,5	4,7	33,8	570 040
6 722	+10,5	687	+48,7	1,8	1,9	24,5	570 044
4 572	+18,3	115	+10,6	2,8	1,6	28,6	570 048
26 163	-6,4	1 560	-33,1	2,0	2,3	31,1	570 052
1 388 766	+1,2	145 667	+7,4	2,1	2,0	25,4	500 000
200 716	+0,6	35 775	-3,1	1,8	2,0	32,4	711 000
164 548	+13,7	27 332	+22,7	1,8	2,3	28,3	754 000
2 588	+148,8	905	+175,1	1,7	2,3	20,2	754 004
43 678	+21,1	10 610	+31,7	2,0	2,5	34,2	754 008
27 978	+19,8	1 539	+9,3	1,8	2,0	40,2	754 012
21 753	+13,0	5 200	+7,2	1,5	1,8	36,6	754 016
.	754 020
2 150	+93,0	563	+343,3	3,9	8,5	30,2	754 024
25 236	+9,8	4 245	+35,9	1,5	2,6	34,9	754 028
5 899	+18,0	253	+18,8	2,0	1,9	24,4	754 032
11 870	-9,4	1 779	+2,8	2,1	2,6	14,1	754 036
.	754 040
7 297	+0,7	1 106	+4,4	1,7	1,8	27,9	754 044
7 146	-9,1	326	-56,9	2,0	2,4	10,9	754 048
4 255	+14,6	184	+12,9	2,9	2,2	19,4	754 052
150 116	-6,4	9 658	+3,1	3,6	2,4	27,1	758 000
14 781	+71,5	915	+94,7	3,6	1,7	44,8	758 004
.	758 008
17 016	-4,6	2 971	-11,8	1,8	2,0	17,0	758 012
7 459	+10,2	1 097	+69,8	2,1	3,3	23,2	758 016
.	758 020
28 437	-11,7	425	-48,8	6,1	2,2	35,4	758 024
12 813	-6,7	94	x	2,6	4,1	34,8	758 028
.	758 032
66 740	-15,2	3 957	+0,4	5,1	2,9	26,0	758 036
437 528	-0,6	9 289	-24,5	4,9	2,9	36,5	762 000
291 311	+0,4	1 647	-15,8	12,3	3,1	60,0	762 004
18 876	-19,6	468	-3,1	2,3	1,4	14,8	762 008
.	762 012
19 867	+10,3	575	-14,2	2,1	3,1	22,4	762 016
28 317	-12,3	2 158	-20,9	1,8	2,4	15,1	762 020
7 191	-1,9	1 098	-13,9	4,0	4,8	21,9	762 024
23 761	+2,6	1 488	-17,1	3,1	5,4	22,2	762 028
.	762 032
35 697	+7,1	1 217	-19,4	2,1	2,3	27,8	762 036
10 650	-2,2	537	-67,4	2,4	2,4	27,1	762 040
618 694	-0,7	37 212	-7,9	4,2	2,7	26,8	766 000
297 613	+0,8	15 529	+12,6	6,8	2,5	45,8	766 004
.	766 008
.	766 012
16 785	+12,3	742	+37,4	2,0	2,4	21,8	766 016
41 268	+1,8	4 382	-12,7	1,8	1,6	29,0	766 020
9 994	+19,1	287	+35,4	3,2	2,5	26,2	766 024
17 778	-5,2	1 040	-12,1	3,6	3,1	9,5	766 028
122 639	+13,2	4 366	-7,5	4,8	3,8	31,0	766 032

Januar bis

Amtliche Schlüsselnummer	Verwaltungsbezirk	Ankünfte			
		aller Gäste	Veränderung ¹⁾	ausländischer Gäste	Veränderung ¹⁾
	Noch: Kreis Lippe				
766 036	Kalletal	1 663	-39,8	114	-25,5
766 040	Lage, Stadt	5 402	-23,9	175	+43,4
766 044	Lemgo, Stadt	5 110	-8,6	819	-27,2
766 048	Leopoldshöhe	881	+1,1	21	-4,5
766 052	Lügde, Stadt	12 131	-7,3	1 038	-
766 056	Oerlinghausen, Stadt	5 919	-21,7	159	+48,6
766 060	Schieder-Schwalenberg, Stadt	5 033	+17,3	238	-65,1
766 064	Schlangen	228	+31,8	21	+31,3
770 000	Kreis Minden-Lübbecke	111 672	+2,6	9 673	-9,4
770 004	Bad Oeynhausen, Stadt	42 876	+1,7	2 988	-22,1
770 008	Espelkamp, Stadt	5 840	+11,3	683	-13,3
770 012	Hille	2 404	+51,4	66	+230,0
770 016	Hüllhorst	4 480	-10,0	249	+96,1
770 020	Lübbecke, Stadt
770 024	Minden, Stadt	23 109	+5,5	2 964	-7,6
770 028	Petershagen, Stadt	5 441	-1,4	202	+11,0
770 032	Porta Westfalica, Stadt	16 639	+4,6	1 310	+2,7
770 036	Preußisch-Oldendorf, Stadt	4 458	-8,6	85	+37,1
770 040	Rahden, Stadt	3 098	-8,8	557	-16,2
770 044	Stemwede
774 000	Kreis Paderborn	88 034	+3,0	10 464	-0,6
774 004	Altenbeken	259	-43,0	70	-18,6
774 008	Bad Lippspringe, Stadt	18 388	+4,5	1 299	-13,1
774 012	Borchen	4 139	+2,9	283	+8,4
774 016	Büren, Stadt	7 225	+4,2	412	+171,1
774 020	Delbrück, Stadt	5 384	+8,6	411	+33,9
774 024	Hövelhof	3 605	-5,1	237	-48,1
774 028	Lichtenau, Stadt	2 429	-13,6	202	-30,6
774 032	Paderborn, Stadt	35 457	-1,3	6 237	-
774 036	Salzkotten, Stadt	1 966	-3,7	446	+14,7
774 040	Bad Wünnenberg, Stadt	9 182	+31,3	867	+1,6
700 000	Reg.-Bez. Detmold	681 316	+2,6	70 241	-1,2
	Kreisfreie Städte				
911 000	Bochum	122 225	+15,3	16 906	+41,0
913 000	Dortmund	198 724	+3,3	34 379	+4,9
914 000	Hagen	35 148	+25,3	4 597	-9,1
915 000	Hamm	31 113	+16,2	5 822	+12,2
916 000	Herne	9 271	+0,7	405	-18,3
954 000	Ennepe-Ruhr-Kreis	61 262	+1,1	4 736	-15,3
954 004	Breckerfeld, Stadt	4 128	+11,3	90	+8,4
954 008	Ennepetal, Stadt	3 519	-8,9	86	+48,3
954 012	Gevelsberg, Stadt
954 016	Hattingen, Stadt	13 577	+1,6	1 152	-24,1
954 020	Herdecke, Stadt	8 498	+36,3	610	-4,4
954 024	Schwelm, Stadt	8 562	+1,9	922	-3,2
954 028	Sprockhövel, Stadt	6 023	-10,2	285	+71,7
954 032	Wetter (Ruhr), Stadt
954 036	Witten, Stadt	8 865	-27,1	1 099	-34,7
958 000	Hochsauerlandkreis	442 186	+0,1	123 766	+3,7
958 004	Arnsberg, Stadt	21 565	+8,4	3 035	-34,7
958 008	Bestwig	13 941	+23,2	1 498	+9,5
958 012	Brilon, Stadt	13 610	-15,2	1 575	-51,9
958 016	Eslohe (Sauerland)	13 625	-5,0	902	+14,9
958 020	Hallenberg, Stadt	13 265	+18,5	4 573	+4,7
958 024	Marsberg, Stadt	1 505	-14,5	317	+7,8
958 028	Medebach, Stadt	88 974	-10,6	39 013	-10,1
958 032	Meschede, Stadt	25 460	-0,9	3 182	-23,1
958 036	Olsberg, Stadt	21 153	+0,1	4 229	+14,1
958 040	Schmallenberg, Stadt	67 702	-1,2	11 635	+21,5
958 044	Sundern (Sauerland), Stadt	25 061	+11,2	2 372	+35,6
958 048	Winterberg, Stadt	136 325	+5,1	51 435	+22,5

stätten nach Verwaltungsbezirken

Mai 2006

Übernachtungen				Mittlere Aufenthaltsdauer ²⁾		Mittlere Auslastung der angebotenen Betten ³⁾	Amtliche Schlüssel- nummer
aller Gäste	Veränderung ¹⁾	ausländischer Gäste	Veränderung ¹⁾	aller Gäste	ausländischer Gäste		
4 896	-47,2	380	-27,6	2,9	3,3	2,1	766 036
14 120	-17,0	773	+131,4	2,6	4,4	15,7	766 040
10 267	-3,5	1 802	-22,0	2,0	2,2	14,3	766 044
2 267	+7,2	88	-24,1	2,6	4,2	30,0	766 048
34 245	-23,2	5 799	-29,0	2,8	5,6	5,9	766 052
30 254	-4,6	561	+79,2	5,1	3,5	42,0	766 056
14 675	-23,6	721	-69,9	2,9	3,0	5,4	766 060
514	+20,1	105	+64,1	2,3	5,0	7,6	766 064
588 282	+0,9	20 026	-3,9	5,3	2,1	47,2	770 000
402 459	+0,4	6 764	-9,3	9,4	2,3	64,7	770 004
9 531	+3,1	1 513	-36,1	1,6	2,2	20,8	770 008
12 699	+7,3	154	+67,4	5,3	2,3	44,0	770 012
9 251	-3,2	503	+141,8	2,1	2,0	35,6	770 016
.	770 020
34 722	+7,9	4 776	-6,7	1,5	1,6	30,0	770 024
36 112	+1,1	492	-20,9	6,6	2,4	36,9	770 028
30 410	+7,1	2 254	+7,1	1,8	1,7	17,3	770 032
40 500	-2,1	1 327	+289,1	9,1	15,6	41,5	770 036
6 779	-13,4	1 182	-21,1	2,2	2,1	29,7	770 040
.	770 044
277 515	-1,7	25 334	-4,2	3,2	2,4	33,2	774 000
1 045	-45,6	319	-66,8	4,0	4,6	9,9	774 004
106 056	-3,8	3 152	-8,1	5,8	2,4	50,9	774 008
19 005	+6,2	599	+39,6	4,6	2,1	39,3	774 012
15 409	-5,9	700	+143,9	2,1	1,7	26,8	774 016
8 798	-0,4	611	-21,0	1,6	1,5	24,4	774 020
6 957	-12,8	710	-55,0	1,9	3,0	11,3	774 024
6 612	-10,8	794	-40,0	2,7	3,9	8,7	774 028
67 147	-2,2	14 657	-0,3	1,9	2,4	32,0	774 032
3 150	+12,2	1 212	+56,4	1,6	2,7	22,5	774 036
43 336	+8,2	2 580	+17,4	4,7	3,0	37,8	774 040
2 437 399	+0,2	164 626	-2,3	3,6	2,3	33,3	700 000
216 898	+12,8	33 227	+26,7	1,8	2,0	43,5	911 000
308 727	+6,6	56 845	+10,2	1,6	1,7	38,5	913 000
65 803	+28,7	10 751	-0,2	1,9	2,3	30,1	914 000
49 690	+12,5	9 346	+25,4	1,6	1,6	34,1	915 000
16 916	-6,6	1 282	-10,2	1,8	3,2	24,7	916 000
151 441	-5,2	10 748	-30,2	2,5	2,3	34,0	954 000
9 679	+9,9	377	+11,5	2,3	4,2	25,9	954 004
31 973	-1,1	155	+20,2	9,1	1,8	67,9	954 008
.	954 012
25 451	+0,7	2 422	-29,6	1,9	2,1	30,1	954 016
20 740	+13,2	1 377	-5,3	2,4	2,3	33,6	954 020
17 273	-3,6	1 792	-11,9	2,0	1,9	32,6	954 024
15 724	-22,5	733	+68,9	2,6	2,6	26,1	954 028
.	954 032
17 742	-31,6	2 820	-56,9	2,0	2,6	32,7	954 036
1 487 840	+0,2	403 827	-0,5	3,4	3,3	34,7	958 000
67 603	+3,4	7 436	-33,8	3,1	2,5	33,6	958 004
35 913	+8,2	4 789	-3,2	2,6	3,2	19,3	958 008
59 463	-12,3	5 019	-61,1	4,4	3,2	32,2	958 012
51 258	-5,7	2 718	+22,2	3,8	3,0	31,7	958 016
38 761	+7,2	13 604	+1,6	2,9	3,0	40,9	958 020
3 114	-14,2	686	-2,0	2,1	2,2	14,3	958 024
343 866	-2,5	157 578	-6,9	3,9	4,0	61,7	958 028
65 541	-17,0	8 102	-49,4	2,6	2,5	21,1	958 032
75 771	+0,5	12 145	-3,8	3,6	2,9	27,6	958 036
282 988	-	40 127	+22,6	4,2	3,4	41,0	958 040
58 010	+9,9	5 177	+27,2	2,3	2,2	16,4	958 044
405 552	+6,3	146 446	+16,4	3,0	2,8	31,7	958 048

Januar bis

Amtliche Schlüsselnummer	Verwaltungsbezirk	Ankünfte			
		aller Gäste	Veränderung ¹⁾	ausländischer Gäste	Veränderung ¹⁾
962 000	Märkischer Kreis	82 262	+2,2	9 974	+5,1
962 004	Altena, Stadt	5 213	-9,8	241	-20,5
962 008	Balve, Stadt	5 572	+5,9	37	+48,0
962 012	Halver, Stadt	1 615	-3,0	93	-36,7
962 016	Hemer, Stadt
962 020	Herscheid	1 190	+6,4	116	+41,5
962 024	Iserlohn, Stadt	17 235	+2,5	2 571	+28,9
962 028	Kierspe, Stadt	662	+55,0	23	-41,0
962 032	Lüdenscheid, Stadt	18 414	+10,8	4 664	+7,4
962 036	Meinerzhagen, Stadt	12 293	-9,5	406	-29,0
962 040	Menden (Sauerland), Stadt	4 175	+12,9	220	-6,0
962 044	Nachrodt-Wiblingwerde	4 495	-11,4	292	-15,1
962 048	Neuenrade, Stadt	3 832	+3,3	878	-1,5
962 052	Plettenberg, Stadt	2 570	+11,2	126	-24,6
962 056	Schalksmühle
962 060	Werdohl, Stadt	1 447	-0,4	150	-24,2
966 000	Kreis Olpe	82 189	-5,1	6 137	+2,9
966 004	Attendorn, Stadt	15 188	-10,3	1 535	-3,3
966 008	Drolshagen, Stadt	2 917	-21,8	409	+26,2
966 012	Finnentrop	4 845	+2,6	428	-12,3
966 016	Kirchhundem	9 265	-14,2	530	+4,5
966 020	LenneStadt, Stadt	23 746	+4,2	1 351	-5,8
966 024	Olpe, Stadt	19 957	-8,1	1 337	+33,4
966 028	Wenden	6 271	+6,1	547	-12,2
970 000	Kreis Siegen-Wittgenstein	91 528	+5,8	12 230	+16,2
970 004	Bad Berleburg, Stadt	13 019	-4,0	635	+8,4
970 008	Burbach	4 232	+10,6	252	+40,8
970 012	Erndtebrück
970 016	Freudenberg, Stadt	5 541	-5,6	963	+13,0
970 020	Hilchenbach, Stadt	8 990	-	713	+46,7
970 024	Kreuztal, Stadt	1 973	+0,3	257	+3,6
970 028	Bad Laasphe, Stadt	16 676	+17,4	2 347	+8,4
970 032	Netphen, Stadt	5 308	+4,2	264	+127,6
970 036	Neunkirchen
970 040	Siegen, Stadt	28 191	+8,0	6 034	+16,0
970 044	Wilnsdorf	5 885	+3,3	203	-16,8
974 000	Kreis Soest	117 133	-2,8	7 418	+14,0
974 004	Anröchte
974 008	Bad Sassendorf	25 496	+9,6	341	+50,9
974 012	Ense	852	+2,7	156	+81,4
974 016	Erwitte, Stadt	9 311	+7,8	279	+196,8
974 020	Geseke, Stadt	3 570	-65,5	127	+92,4
974 024	Lippetal	362	-43,1	27	-59,7
974 028	Lippstadt, Stadt	22 212	-2,6	2 350	+15,9
974 032	Möhnesee	16 160	-4,6	671	+64,9
974 036	Rüthen, Stadt	4 523	+8,2	117	-30,8
974 040	Soest, Stadt	16 088	+9,9	991	-18,3
974 044	Warstein, Stadt	6 443	-13,5	1 065	-34,9
974 048	Welver
974 052	Werl, Stadt	10 323	+11,9	1 228	+182,9
974 056	Wickede (Ruhr)	887	+9,1	25	-26,5
978 000	Kreis Unna	56 620	+3,1	8 495	-2,9
978 004	Bergkamen, Stadt	1 501	+62,4	153	-11,6
978 008	Bönen
978 012	Fröndenberg/Ruhr, Stadt	2 307	+42,4	189	+45,4
978 016	Holzwickede
978 020	Kamen, Stadt	8 157	+1,3	657	-13,6
978 024	Lünen, Stadt	11 201	+14,7	1 144	+14,9
978 028	Schwerte, Stadt	8 317	-15,5	139	-49,1
978 032	Selm, Stadt
978 036	Unna, Stadt	10 397	-1,9	1 573	-15,1
978 040	Werne, Stadt	5 310	-8,7	1 273	-21,2
900 000	Reg.-Bez. Arnsberg	1 329 661	+2,8	234 865	+6,0
	Nordrhein-Westfalen	6 622 276	+3,3	1 286 385	+4,4

stätten nach Verwaltungsbezirken

Mai 2006

Übernachtungen				Mittlere Aufenthaltsdauer ²⁾		Mittlere Auslastung der angebotenen Betten ³⁾	Amtliche Schlüssel- nummer
aller Gäste	Veränderung ¹⁾	ausländischer Gäste	Veränderung ¹⁾	aller Gäste	ausländischer Gäste		
178 153	+5,7	24 021	+13,3	2,2	2,4	27,6	962 000
11 261	-6,8	644	-19,8	2,2	2,7	25,3	962 004
9 670	+1,0	111	+113,5	1,7	3,0	19,9	962 008
2 480	+1,8	230	-13,2	1,5	2,5	24,9	962 012
.	962 016
2 459	+14,3	318	+93,9	2,1	2,7	20,0	962 020
29 879	+2,3	5 507	+43,9	1,7	2,1	30,8	962 024
1 961	+70,2	71	-74,1	3,0	3,1	10,1	962 028
38 047	+21,5	12 514	+15,8	2,1	2,7	33,1	962 032
28 349	-7,3	925	-26,4	2,3	2,3	23,1	962 036
7 395	+14,8	429	+11,7	1,8	2,0	21,2	962 040
9 313	-10,3	494	-7,1	2,1	1,7	28,8	962 044
6 145	-6,2	1 659	+10,7	1,6	1,9	29,8	962 048
4 419	-	405	-27,0	1,7	3,2	20,9	962 052
.	962 056
3 304	+9,0	378	+11,2	2,3	2,5	17,9	962 060
195 611	-8,8	15 702	-1,8	2,4	2,6	15,9	966 000
35 083	-10,4	4 077	-6,8	2,3	2,7	13,3	966 004
7 450	-20,3	1 063	+21,6	2,6	2,6	4,5	966 008
12 281	-8,1	1 925	-16,7	2,5	4,5	14,9	966 012
24 068	-16,7	1 241	-1,6	2,6	2,3	20,7	966 016
57 071	-1,8	3 561	+16,4	2,4	2,6	25,6	966 020
47 713	-11,3	2 418	-3,7	2,4	1,8	12,5	966 024
11 945	+0,4	1 417	-11,4	1,9	2,6	26,5	966 028
364 847	+1,6	27 327	+8,3	4,0	2,2	39,7	970 000
154 896	-3,8	2 062	+22,6	11,9	3,2	55,5	970 004
13 361	+26,6	1 261	+122,0	3,2	5,0	37,2	970 008
.	970 012
9 669	-17,0	1 755	+1,3	1,7	1,8	22,5	970 016
47 006	+3,1	2 292	+13,8	5,2	3,2	25,2	970 020
3 998	-5,0	626	-50,9	2,0	2,4	25,7	970 024
59 902	+11,7	5 823	-3,5	3,6	2,5	41,9	970 028
12 772	+10,4	1 287	+237,8	2,4	4,9	29,3	970 032
.	970 036
46 995	+4,0	10 539	+7,2	1,7	1,7	40,8	970 040
12 693	-5,5	567	-31,5	2,2	2,8	27,3	970 044
493 936	-1,0	17 969	+28,6	4,2	2,4	27,6	974 000
.	974 004
199 276	+3,9	780	+84,4	7,8	2,3	50,2	974 008
1 531	+5,7	285	+100,7	1,8	1,8	18,6	974 012
69 433	-4,0	1 093	+413,1	7,5	3,9	49,3	974 016
5 846	-69,8	208	+116,7	1,6	1,6	5,1	974 020
698	-33,7	73	-34,8	1,9	2,7	1,4	974 024
101 506	-3,1	4 779	+19,3	4,6	2,0	43,7	974 028
41 992	+0,4	2 117	+59,5	2,6	3,2	26,1	974 032
10 109	+9,0	580	-18,2	2,2	5,0	2,0	974 036
31 909	+20,0	3 657	+77,2	2,0	3,7	28,8	974 040
13 637	-14,4	2 526	-34,5	2,1	2,4	14,1	974 044
.	974 048
15 208	+25,0	1 638	+92,7	1,5	1,3	37,6	974 052
1 417	+9,6	146	+135,5	1,6	5,8	20,3	974 056
104 576	+7,1	15 764	-0,3	1,8	1,9	27,2	978 000
2 462	+5,7	238	-69,2	1,6	1,6	15,9	978 004
.	978 008
3 836	+44,4	395	+10,0	1,7	2,1	23,1	978 012
.	978 016
13 388	+1,7	1 076	-4,9	1,6	1,6	24,9	978 020
22 334	+10,9	3 123	+10,9	2,0	2,7	25,1	978 024
15 669	-9,8	348	-44,2	1,9	2,5	24,9	978 028
.	978 032
19 609	+4,3	3 580	-1,1	1,9	2,3	30,7	978 036
10 872	+1,6	2 257	-15,4	2,0	1,8	27,4	978 040
3 634 438	+1,6	626 809	+2,6	2,7	2,7	31,9	900 000
15 292 402	+1,5	2 870 324	+3,2	2,3	2,2	31,9	

3.2 Leistung der Beherbergungsstätten

Januar bis

Lfd. Nr.	Gemeindeguppe Betriebsart	Ankünfte			
		aller Gäste	Veränderung ¹⁾	ausländischer Gäste	Veränderung ¹⁾
1	Mineral-, Moor-, Sole- und Thermalbäder	347 524	+3,6	50 979	+5,4
2	Hotels	180 453	+2,5	36 550	+4,8
3	Gasthöfe	1 945	+6,5	195	+66,7
4	Pensionen	18 922	-1,2	448	-8,2
5	Hotels garnis	54 168	+6,3	10 611	+3,7
6	Erholungs-, Ferien- und Schulungsheime und Boardinghouses	19 404	+14,2	385	+10,6
7	Ferienhäuser, -wohnungen, -zentren	880	-32,3	32	-48,4
8	Hütten, Jugendherbergen u. Ä.	10 959	+9,7	1 911	+24,3
9	Vorsorge- und Reha-Kliniken	55 486	+1,7	111	+35,4
10	Campingplätze	5 307	+15,9	736	+15,4
11	Heilklimatische Kurorte	167 270	+3,2	52 473	+21,7
12	Hotels	70 781	+8,8	33 579	+20,2
13	Gasthöfe	5 052	-5,0	2 182	+6,2
14	Pensionen	9 829	+4,1	3 485	+25,8
15	Hotels garnis
16	Erholungs-, Ferien- und Schulungsheime und Boardinghouses	28 796	-7,9	508	+100,0
17	Ferienhäuser, -wohnungen, -zentren	28 651	+18,0	10 152	+24,1
18	Hütten, Jugendherbergen u. Ä.	5 894	-33,2	539	x
19	Vorsorge- und Reha-Kliniken
20	Campingplätze	2 667	+6,3	1 220	-1,8
21	Kneippkurorte	114 678	-4,8	15 536	-15,5
22	Hotels	57 623	-8,5	9 207	-27,9
23	Gasthöfe	3 720	+3,1	588	+9,9
24	Pensionen	1 875	-35,8	270	+11,6
25	Hotels garnis	11 271	x	2 256	x
26	Erholungs-, Ferien- und Schulungsheime und Boardinghouses	11 816	-5,3	119	-33,5
27	Ferienhäuser, -wohnungen, -zentren	5 055	+8,2	1 755	+3,3
28	Hütten, Jugendherbergen u. Ä.	14 168	-8,4	356	-25,8
29	Vorsorge- und Reha-Kliniken
30	Campingplätze
31	Kneippheilkurorte	113 298	+2,1	15 340	+19,2
32	Hotels	60 669	+3,6	8 748	+10,4
33	Gasthöfe	9 720	+5,4	2 563	+7,5
34	Pensionen	6 294	+14,5	1 309	+37,1
35	Hotels garnis
36	Erholungs-, Ferien- und Schulungsheime und Boardinghouses	12 255	-2,1	24	-54,7
37	Ferienhäuser, -wohnungen, -zentren	7 189	+12,1	1 963	+68,8
38	Hütten, Jugendherbergen u. Ä.	6 074	-8,2	198	+40,4
39	Vorsorge- und Reha-Kliniken	8 966	-4,1	57	+470,0
40	Campingplätze
41	Heilbäder zusammen	742 770	+1,9	134 328	+9,4
42	Hotels	369 526	+1,9	88 084	+5,5
43	Gasthöfe	20 437	+2,3	5 528	+8,6
44	Pensionen	36 920	-0,2	5 512	+23,7
45	Hotels garnis	79 924	+20,3	14 127	+26,3
46	Erholungs-, Ferien- und Schulungsheime und Boardinghouses	72 271	-1,3	1 036	+24,2
47	Ferienhäuser, -wohnungen, -zentren	41 775	+14,0	13 902	+25,2
48	Hütten, Jugendherbergen u. Ä.	37 095	-9,3	3 004	+34,7
49	Vorsorge- und Reha-Kliniken	70 157	+0,8	168	+78,7
50	Campingplätze	14 665	-34,9	2 967	-30,4

nach Gemeindegruppen und Betriebsarten

Mai 2006

Übernachtungen				Mittlere Aufenthaltsdauer ²⁾		Mittlere Auslastung der angebotenen Betten ³⁾	Lfd. Nr.
aller Gäste	Veränderung ¹⁾	ausländischer Gäste	Veränderung ¹⁾	aller Gäste	ausländischer Gäste		
1 895 367	+1,5	113 023	+8,4	5,5	2,2	49,2	1
366 259	-0,7	77 572	+7,1	2,0	2,1	34,1	2
4 816	+17,8	398	+65,1	2,5	2,0	17,3	3
110 660	-7,1	1 790	+7,1	5,8	4,0	27,2	4
102 711	+1,1	21 891	+4,5	1,9	2,1	33,5	5
57 988	+34,9	1 858	+25,3	3,0	4,8	36,0	6
10 696	+2,3	441	-40,6	12,2	13,8	17,0	7
25 839	+17,9	5 049	+72,7	2,4	2,6	31,9	8
1 204 097	+1,3	2 610	+2,8	21,7	23,5	77,1	9
12 301	+23,9	1 414	+14,6	2,3	1,9	.	10
551 973	+4,3	150 023	+15,4	3,3	2,9	34,2	11
177 127	+8,0	87 220	+16,6	2,5	2,6	39,8	12
14 930	-5,2	5 815	-2,5	3,0	2,7	30,4	13
29 521	-2,0	9 250	+17,3	3,0	2,7	32,7	14
.	15
93 357	-2,6	1 291	-5,8	3,2	2,5	36,6	16
109 653	+13,1	39 658	+16,3	3,8	3,9	33,6	17
15 042	+1,4	1 027	x	2,6	1,9	26,4	18
.	19
8 716	+3,1	4 204	-1,0	3,3	3,4	.	20
343 793	-9,6	39 347	-25,3	3,0	2,5	19,9	21
115 782	-12,6	20 392	-35,8	2,0	2,2	30,5	22
8 161	+2,6	1 462	+19,8	2,2	2,5	14,1	23
5 975	-26,2	813	+11,1	3,2	3,0	14,0	24
16 658	+432,0	3 032	x	1,5	1,3	33,7	25
35 052	-20,9	1 417	-32,2	3,0	11,9	28,2	26
23 090	+0,5	8 857	-1,9	4,6	5,0	16,5	27
31 168	-0,5	597	-24,6	2,2	1,7	26,6	28
.	29
.	30
540 203	+0,5	49 960	+17,7	4,8	3,3	42,8	31
162 705	-0,3	27 784	+6,5	2,7	3,2	40,9	32
31 748	+11,0	7 577	+11,4	3,3	3,0	29,0	33
24 901	+20,6	4 381	+50,3	4,0	3,3	25,6	34
.	35
34 753	-0,4	83	-66,3	2,8	3,5	37,6	36
31 965	+12,4	7 676	+41,6	4,4	3,9	24,6	37
13 406	+5,2	333	+30,1	2,2	1,7	27,9	38
236 723	-2,9	978	x	26,4	17,2	68,7	39
.	40
3 331 336	+0,5	352 353	+7,0	4,5	2,6	39,6	41
821 873	-0,8	212 968	+3,8	2,2	2,4	35,8	42
59 655	+5,8	15 252	+7,2	2,9	2,8	24,4	43
171 057	-3,9	16 234	+23,0	4,6	2,9	26,8	44
153 070	+10,2	27 539	+17,8	1,9	1,9	33,4	45
221 150	+1,4	4 649	-10,4	3,1	4,5	34,9	46
175 404	+10,4	56 632	+14,9	4,2	4,1	26,6	47
85 455	+5,7	7 006	+72,6	2,3	2,3	28,2	48
1 603 117	+0,9	3 588	+34,6	22,9	21,4	76,3	49
40 555	-39,9	8 485	-30,9	2,8	2,9	.	50

Januar bis

Lfd. Nr.	Gemeindeguppe Betriebsart	Ankünfte			
		aller Gäste	Veränderung ¹⁾	ausländischer Gäste	Veränderung ¹⁾
51	Luftkurorte	185 941	-0,9	18 251	-1,3
52	Hotels	77 481	-1,2	13 011	-2,2
53	Gasthöfe	6 996	-15,5	1 062	+22,6
54	Pensionen	12 867	-8,7	924	+2,0
55	Hotels garnis	2 071	-11,6	561	-12,1
56	Erholungs-, Ferien- und Schulungsheime und Boardinghouses	45 818	+10,5	333	-2,6
57	Ferienhäuser, -wohnungen, -zentren	5 257	+0,5	788	+50,7
58	Hütten, Jugendherbergen u. Ä.	26 410	-1,2	618	-8,3
59	Vorsorge- und Reha-Kliniken	4 784	-14,4	4	-60,0
60	Campingplätze	4 257	-22,5	950	-22,6
61	Erholungsorte	277 139	-4,0	30 010	+18,7
62	Hotels	95 029	+6,1	17 050	+10,7
63	Gasthöfe	7 332	-9,4	1 312	-8,8
64	Pensionen	8 670	-7,7	970	+20,8
65	Hotels garnis	8 681	+4,1	2 011	-15,1
66	Erholungs-, Ferien- und Schulungsheime und Boardinghouses	80 844	-0,2	2 072	+40,0
67	Ferienhäuser, -wohnungen, -zentren	8 664	-14,3	3 484	+340,5
68	Hütten, Jugendherbergen u. Ä.	55 270	+6,8	1 656	+35,8
69	Vorsorge- und Reha-Kliniken	4 535	+63,4	73	+135,5
70	Campingplätze	8 114	-70,5	1 382	-20,8
71	Sonstige Gemeinden	5 416 426	+4,1	1 103 796	+3,6
72	Hotels	3 252 924	+4,9	728 835	+2,3
73	Gasthöfe	62 490	+2,9	5 367	-7,4
74	Pensionen	39 507	-2,9	3 647	-7,0
75	Hotels garnis	1 227 653	+7,9	275 529	+11,3
76	Erholungs-, Ferien- und Schulungsheime und Boardinghouses	440 329	-2,3	18 216	-2,1
77	Ferienhäuser, -wohnungen, -zentren	97 501	-8,1	39 423	-10,1
78	Hütten, Jugendherbergen u. Ä.	236 220	+0,6	28 186	+0,2
79	Vorsorge- und Reha-Kliniken	13 800	-2,3	20	x
80	Campingplätze	46 002	-19,3	4 573	-10,4
81	Nordrhein-Westfalen	6 622 276	+3,3	1 286 385	+4,4
82	Hotels	3 794 960	+4,5	846 980	+2,7
83	Gasthöfe	97 255	+0,2	13 269	+0,6
84	Pensionen	97 964	-3,2	11 053	+9,6
85	Hotels garnis	1 318 329	+8,5	292 228	+11,6
86	Erholungs-, Ferien- und Schulungsheime und Boardinghouses	639 262	-1,1	21 657	+1,8
87	Ferienhäuser, -wohnungen, -zentren	153 197	-3,1	57 597	+2,4
88	Hütten, Jugendherbergen u. Ä.	354 995	+0,2	33 464	+3,8
89	Vorsorge- und Reha-Kliniken	93 276	+1,3	265	+92,0
90	Campingplätze	73 038	-35,1	9 872	-20,0

nach Gemeindegruppen und Betriebsarten

Mai 2006

Übernachtungen				Mittlere Aufenthaltsdauer ²⁾		Mittlere Auslastung der angebotenen Betten ³⁾	Lfd. Nr.
aller Gäste	Veränderung ¹⁾	ausländischer Gäste	Veränderung ¹⁾	aller Gäste	ausländischer Gäste		
537 301	-4,2	44 488	+1,4	2,9	2,4	21,4	51
153 709	-3,5	27 828	-2,2	2,0	2,1	24,8	52
17 041	-18,2	3 768	+61,0	2,4	3,5	14,4	53
52 838	-2,9	3 350	+29,6	4,1	3,6	25,9	54
3 644	-16,3	974	-19,2	1,8	1,7	14,7	55
126 125	+7,2	1 607	-11,6	2,8	4,8	37,5	56
22 683	-6,0	3 689	+35,2	4,3	4,7	15,1	57
60 448	-4,4	998	-15,6	2,3	1,6	27,7	58
89 820	-13,1	20	-92,0	18,8	5,0	57,4	59
10 993	-20,0	2 254	-32,1	2,6	2,4	.	60
723 082	+0,4	88 523	+34,0	2,6	2,9	23,2	61
189 332	+2,9	41 170	+7,5	2,0	2,4	26,9	62
16 608	-4,5	2 417	-16,7	2,3	1,8	14,5	63
33 341	-0,8	3 556	+25,7	3,8	3,7	24,0	64
16 163	+12,8	4 451	-5,3	1,9	2,2	25,1	65
213 833	-4,8	5 905	+54,3	2,6	2,8	37,5	66
47 478	+49,5	22 655	+389,2	5,5	6,5	24,0	67
130 641	+10,7	3 660	+28,9	2,4	2,2	34,6	68
54 277	+15,5	513	-24,3	12,0	7,0	65,6	69
21 409	-56,6	4 196	-21,9	2,6	3,0	.	70
10 700 683	+2,2	2 384 960	+1,9	2,0	2,2	31,5	71
5 608 025	+3,9	1 472 897	+2,5	1,7	2,0	34,9	72
139 519	+2,9	14 214	-8,6	2,2	2,6	17,8	73
132 007	+4,5	15 420	+16,1	3,3	4,2	27,5	74
2 259 817	+4,5	593 593	+5,1	1,8	2,2	36,2	75
1 179 903	-3,6	49 472	-6,3	2,7	2,7	36,0	76
388 412	+0,8	159 957	-7,1	4,0	4,1	46,7	77
513 984	+0,7	61 500	+1,5	2,2	2,2	34,4	78
354 384	-0,3	276	+142,1	25,7	13,8	69,3	79
124 632	-29,4	17 631	-28,9	2,7	3,9	.	80
15 292 402	+1,5	2 870 324	+3,2	2,3	2,2	31,9	81
6 772 939	+3,1	1 754 863	+2,7	1,8	2,1	34,4	82
232 823	+1,1	35 651	+1,8	2,4	2,7	18,4	83
389 243	-0,8	38 560	+20,9	4,0	3,5	26,7	84
2 432 694	+4,8	626 557	+5,5	1,8	2,1	35,8	85
1 741 011	-2,4	61 633	-3,2	2,7	2,8	36,2	86
633 977	+5,6	242 933	+6,1	4,1	4,2	34,5	87
790 528	+2,3	73 164	+6,6	2,2	2,2	33,0	88
2 101 598	+0,3	4 397	+18,6	22,5	16,6	73,7	89
197 589	-35,6	32 566	-28,9	2,7	3,3	.	90

3.3 Leistung der Beherbergungsstätten

Januar bis

Lfd. Nr.	Reisegebiet Betriebsart	Ankünfte			
		aller Gäste	Veränderung ¹⁾	ausländischer Gäste	Veränderung ¹⁾
1	Eifel und Region Aachen	335 938	+1,9	66 618	+12,1
2	Hotels	156 910	+9,3	42 038	+9,4
3	Gasthöfe	3 281	+10,1	421	+130,1
4	Pensionen	4 198	+13,9	694	-5,4
5	Hotels garnis	58 715	+4,5	13 262	+7,6
6	Erholungs-, Ferien- und Schulungsheime und Boardinghouses	45 192	-9,8	568	+30,3
7	Ferienhäuser, -wohnungen, -zentren	8 514	-19,8	4 058	+183,8
8	Hütten, Jugendherbergen u. Ä.	45 047	-2,8	3 206	+3,8
9	Vorsorge- und Reha-Kliniken	5 709	+2,9	158	+47,7
10	Campingplätze	8 372	-21,7	2 213	-17,6
11	Niederrhein	624 368	+2,9	108 064	-2,8
12	Hotels	380 601	+3,6	83 488	-4,7
13	Gasthöfe	9 398	+4,5	658	-25,4
14	Pensionen
15	Hotels garnis	103 430	+21,1	18 751	+10,4
16	Erholungs-, Ferien- und Schulungsheime und Boardinghouses	59 702	-4,4	2 121	+10,0
17	Ferienhäuser, -wohnungen, -zentren	2 066	+77,8	46	+100,0
18	Hütten, Jugendherbergen u. Ä.	44 991	+10,8	2 281	-14,6
19	Vorsorge- und Reha-Kliniken
20	Campingplätze	16 775	-50,1	466	-28,6
21	Münsterland	489 139	+2,4	49 750	+10,2
22	Hotels	286 512	+2,9	35 407	+12,3
23	Gasthöfe	10 348	-6,4	621	-26,7
24	Pensionen	13 649	-4,3	1 163	+17,8
25	Hotels garnis	58 686	+12,0	8 592	+20,2
26	Erholungs-, Ferien- und Schulungsheime und Boardinghouses	83 704	+3,2	877	+16,9
27	Ferienhäuser, -wohnungen, -zentren	4 983	+2,4	395	-6,0
28	Hütten, Jugendherbergen u. Ä.	24 002	+19,6	1 275	+38,0
29	Vorsorge- und Reha-Kliniken
30	Campingplätze
31	Teutoburger Wald	681 316	+2,6	70 241	-1,2
32	Hotels	381 232	+2,1	49 849	-7,4
33	Gasthöfe	12 703	-1,5	1 357	+45,0
34	Pensionen	28 252	-5,2	1 249	+19,1
35	Hotels garnis	83 674	+20,5	13 563	+23,3
36	Erholungs-, Ferien- und Schulungsheime und Boardinghouses	64 242	+5,6	674	-7,2
37	Ferienhäuser, -wohnungen, -zentren	7 323	-8,1	860	-3,0
38	Hütten, Jugendherbergen u. Ä.	37 855	-6,2	1 022	+14,2
39	Vorsorge- und Reha-Kliniken	49 072	+1,3	90	+275,0
40	Campingplätze	16 963	-18,0	1 577	-11,8
41	Sauerland	723 770	-0,8	147 295	+4,3
42	Hotels	307 516	+4,2	70 725	+6,7
43	Gasthöfe	35 669	-0,5	8 368	+2,4
44	Pensionen	32 650	-3,7	5 968	+19,2
45	Hotels garnis	36 752	+2,3	4 899	+48,3
46	Erholungs-, Ferien- und Schulungsheime und Boardinghouses	109 483	-2,7	1 283	+5,9
47	Ferienhäuser, -wohnungen, -zentren	127 191	-3,2	51 974	-2,4
48	Hütten, Jugendherbergen u. Ä.	45 900	-12,0	1 299	+6,4
49	Vorsorge- und Reha-Kliniken	16 709	+3,7	11	x
50	Campingplätze	11 900	-26,9	2 768	-0,9
51	Siegerland-Wittgenstein	91 528	+5,8	12 230	+16,2
52	Hotels	55 536	+10,5	10 120	+15,6
53	Gasthöfe	4 213	+1,3	486	+84,8
54	Pensionen	2 376	-8,6	436	+98,2
55	Hotels garnis	5 108	-2,3	934	-16,4
56	Erholungs-, Ferien- und Schulungsheime und Boardinghouses
57	Ferienhäuser, -wohnungen, -zentren
58	Hütten, Jugendherbergen u. Ä.	949	-41,1	1	-80,0
59	Vorsorge- und Reha-Kliniken
60	Campingplätze	344	-46,8	72	+12,5

nach Reisegebieten und Betriebsarten

Mai 2006

Übernachtungen				Mittlere Aufenthaltsdauer ²⁾		Mittlere Auslastung der angebotenen Betten ³⁾	Lfd. Nr.
aller Gäste	Veränderung ¹⁾	ausländischer Gäste	Veränderung ¹⁾	aller Gäste	ausländischer Gäste		
836 138	+0,8	161 725	+20,7	2,5	2,4	24,7	1
294 636	+5,6	88 024	+7,3	1,9	2,1	29,0	2
8 081	+22,6	1 181	+135,7	2,5	2,8	14,4	3
11 591	+6,3	1 687	-5,1	2,8	2,4	17,2	4
103 192	+2,4	26 593	+6,0	1,8	2,0	31,5	5
136 034	-10,6	3 601	+98,4	3,0	6,3	34,3	6
44 015	+26,1	24 947	+245,6	5,2	6,1	20,6	7
108 513	-2,4	7 678	+35,2	2,4	2,4	36,7	8
107 927	+0,6	2 971	-2,3	18,9	18,8	67,4	9
22 149	-17,4	5 043	-26,7	2,6	2,3	.	10
1 222 485	+1,1	229 294	-4,4	2,0	2,1	25,0	11
672 023	+1,2	171 513	-5,8	1,8	2,1	30,7	12
21 120	+6,2	1 621	-13,4	2,2	2,5	19,3	13
.	14
204 719	+14,9	42 564	+3,0	2,0	2,3	31,4	15
138 041	-2,2	5 637	-3,0	2,3	2,7	39,4	16
10 084	+125,2	408	+94,3	4,9	8,9	26,8	17
102 781	+11,0	5 508	-5,7	2,3	2,4	39,9	18
.	19
25 925	-57,6	1 190	-21,7	1,5	2,6	.	20
1 032 887	+0,2	100 469	+7,5	2,1	2,0	24,1	21
470 127	+3,3	65 275	+9,2	1,6	1,8	26,7	22
20 060	-4,5	1 686	-14,3	1,9	2,7	16,0	23
52 416	+5,1	6 286	+57,8	3,8	5,4	31,8	24
96 149	+8,3	14 681	+23,8	1,6	1,7	30,7	25
278 358	+0,2	3 392	-8,5	3,3	3,9	38,8	26
23 061	+7,5	2 648	-1,2	4,6	6,7	22,0	27
49 579	-1,7	2 452	+14,7	2,1	1,9	36,7	28
.	29
.	30
2 437 399	+0,2	164 626	-2,3	3,6	2,3	33,3	31
706 366	+1,1	108 999	-4,7	1,9	2,2	30,7	32
28 852	-1,7	3 918	+73,7	2,3	2,9	14,3	33
132 195	-4,2	5 256	+28,3	4,7	4,2	24,2	34
146 282	+12,4	27 451	+12,5	1,7	2,0	33,2	35
172 752	+6,0	2 761	-13,2	2,7	4,1	31,9	36
39 489	-1,0	5 482	-13,7	5,4	6,4	11,6	37
86 690	-1,0	2 208	-0,2	2,3	2,2	25,3	38
1 073 050	+0,1	491	+4,9	21,9	5,5	72,4	39
51 723	-30,5	8 060	-28,1	3,0	5,1	.	40
2 355 540	-0,5	461 519	+1,0	3,3	3,1	29,7	41
691 006	+0,3	182 840	+2,8	2,2	2,6	34,1	42
92 629	+0,1	21 627	-0,1	2,6	2,6	21,4	43
131 711	-4,3	17 240	+14,6	4,0	2,9	27,9	44
71 649	+1,4	10 267	+35,6	1,9	2,1	31,2	45
331 549	-1,8	5 811	-15,6	3,0	4,5	33,8	46
503 499	+2,2	208 537	-1,3	4,0	4,0	46,4	47
109 232	-0,5	4 413	+116,3	2,4	3,4	22,3	48
385 990	+1,2	790	x	23,1	71,8	81,1	49
38 275	-31,1	9 994	-31,5	3,2	3,6	.	50
364 847	+1,6	27 327	+8,3	4,0	2,2	39,7	51
97 424	+6,0	18 860	+3,5	1,8	1,9	33,7	52
11 050	+2,8	1 896	+37,3	2,6	3,9	19,7	53
10 527	+30,3	2 018	+159,7	4,4	4,6	27,3	54
9 892	-8,2	3 066	-24,5	1,9	3,3	32,1	55
.	56
.	57
2 187	-39,8	2	-60,0	2,3	2,0	10,0	58
.	59
1 365	-28,1	308	-1,0	4,0	4,3	.	60

Januar bis

Lfd. Nr.	Reisegebiet Betriebsart	Ankünfte			
		aller Gäste	Veränderung ¹⁾	ausländischer Gäste	Veränderung ¹⁾
61	Bergisches Land	334 293	+1,1	45 153	-1,3
62	Hotels	182 366	+4,0	34 544	-3,9
63	Gasthöfe	1 696	-8,3	151	-25,2
64	Pensionen	823	-10,1	83	+144,1
65	Hotels garnis	48 130	-0,5	7 627	+5,5
66	Erholungs-, Ferien- und Schulungsheime und Boardinghouses	57 213	-7,5	1 687	+11,6
67	Ferienhäuser, -wohnungen, -zentren	764	-12,8	222	+28,3
68	Hütten, Jugendherbergen u. Ä.	34 373	+5,3	809	+27,6
69	Vorsorge- und Reha-Kliniken	7 876	+2,3	2	-60,0
70	Campingplätze	1 052	-19,1	28	-30,0
71	Bonn und Rhein-Sieg-Kreis	431 233	-4,3	61 691	+1,5
72	Hotels	251 201	-5,7	40 098	-4,0
73	Gasthöfe	4 755	+3,5	299	-27,4
74	Pensionen	1 765	-36,6	69	-25,8
75	Hotels garnis	77 100	-5,5	13 465	-0,4
76	Erholungs-, Ferien- und Schulungsheime und Boardinghouses	77 983	-0,4	5 184	+86,9
77	Ferienhäuser, -wohnungen, -zentren
78	Hütten, Jugendherbergen u. Ä.	16 753	+11,3	2 397	+17,8
79	Vorsorge- und Reha-Kliniken
80	Campingplätze	1 563	+1,1	179	+19,3
81	Köln und Region	1 086 032	+3,1	307 521	+6,0
82	Hotels	630 576	+1,8	192 039	+4,9
83	Gasthöfe
84	Pensionen
85	Hotels garnis	358 653	+8,2	88 732	+14,5
86	Erholungs-, Ferien- und Schulungsheime und Boardinghouses	32 434	-8,7	7 610	-30,0
87	Ferienhäuser, -wohnungen, -zentren
88	Hütten, Jugendherbergen u. Ä.
89	Vorsorge- und Reha-Kliniken	-	-	-	-
90	Campingplätze
91	Düsseldorf und Kreis Mettmann	861 868	+9,3	277 422	+4,5
92	Hotels	551 322	+9,3	188 270	+2,0
93	Gasthöfe
94	Pensionen	1 617	+13,6	143	-1,4
95	Hotels garnis	276 192	+10,9	86 234	+11,0
96	Erholungs-, Ferien- und Schulungsheime und Boardinghouses
97	Ferienhäuser, -wohnungen, -zentren
98	Hütten, Jugendherbergen u. Ä.
99	Vorsorge- und Reha-Kliniken	-	-	-	-
100	Campingplätze
101	Ruhrgebiet	962 791	+8,0	140 400	+7,2
102	Hotels	611 188	+9,4	100 402	+8,4
103	Gasthöfe	10 477	-3,7	327	-52,6
104	Pensionen	2 540	+13,0	174	-68,5
105	Hotels garnis	211 889	+6,1	36 169	+6,4
106	Erholungs-, Ferien- und Schulungsheime und Boardinghouses	79 498	+6,5	1 248	+45,8
107	Ferienhäuser, -wohnungen, -zentren	1 455	+304,2	9	-57,1
108	Hütten, Jugendherbergen u. Ä.	37 523	+4,7	1 915	-5,5
109	Vorsorge- und Reha-Kliniken	4 928	-0,6	-	-
110	Campingplätze	3 293	-19,9	156	-17,9
111	Nordrhein-Westfalen	6 622 276	+3,3	1 286 385	+4,4
112	Hotels	3 794 960	+4,5	846 980	+2,7
113	Gasthöfe	97 255	+0,2	13 269	+0,6
114	Pensionen	97 964	-3,2	11 053	+9,6
115	Hotels garnis	1 318 329	+8,5	292 228	+11,6
116	Erholungs-, Ferien- und Schulungsheime und Boardinghouses	639 262	-1,1	21 657	+1,8
117	Ferienhäuser, -wohnungen, -zentren	153 197	-3,1	57 597	+2,4
118	Hütten, Jugendherbergen u. Ä.	354 995	+0,2	33 464	+3,8
119	Vorsorge- und Reha-Kliniken	93 276	+1,3	265	+92,0
120	Campingplätze	73 038	-35,1	9 872	-20,0

nach Reisegebieten und Betriebsarten

Mai 2006

Übernachtungen				Mittlere Aufenthaltsdauer ²⁾		Mittlere Auslastung der angebotenen Betten ³⁾	Lfd. Nr.
aller Gäste	Veränderung ¹⁾	ausländischer Gäste	Veränderung ¹⁾	aller Gäste	ausländischer Gäste		
836 291	+2,0	99 023	+1,1	2,5	2,2	32,0	61
334 867	+5,7	70 973	-2,1	1,8	2,1	29,1	62
4 583	-7,3	522	+1,8	2,7	3,5	15,1	63
2 602	-3,6	629	x	3,2	7,6	17,1	64
94 608	+5,6	18 937	+6,7	2,0	2,5	30,7	65
129 049	-10,5	4 695	+1,8	2,3	2,8	29,0	66
2 663	+4,7	739	-4,5	3,5	3,3	18,7	67
78 913	+6,4	2 384	+68,2	2,3	2,9	35,5	68
185 943	+2,5	60	-60,5	23,6	30,0	87,0	69
3 063	-10,5	84	-32,3	2,9	3,0	.	70
862 892	-1,4	148 628	+9,0	2,0	2,4	32,8	71
456 052	-1,5	92 828	+6,2	1,8	2,3	33,4	72
11 005	-0,5	632	-23,8	2,3	2,1	13,5	73
5 473	-15,1	337	+18,7	3,1	4,9	37,5	74
152 930	-3,7	33 408	+2,4	2,0	2,5	35,3	75
189 850	-0,9	15 597	+64,2	2,4	3,0	40,5	76
.	77
34 042	+12,5	5 411	+1,1	2,0	2,3	38,9	78
.	79
4 196	+12,9	415	+21,0	2,7	2,3	.	80
1 992 362	+1,2	639 870	+3,8	1,8	2,1	40,9	81
1 116 111	+2,0	396 248	+6,1	1,8	2,1	42,1	82
.	83
.	84
653 935	+3,3	190 282	+6,5	1,8	2,1	42,2	85
77 761	-23,0	15 696	-37,6	2,4	2,1	54,1	86
.	87
.	88
-	-	-	-	-	-	-	89
.	90
1 530 662	+6,5	560 752	+2,8	1,8	2,0	39,1	91
915 970	+7,9	364 036	+2,6	1,7	1,9	41,5	92
.	93
5 442	+9,8	823	+100,7	3,4	5,8	30,8	94
530 214	+5,4	190 048	+3,8	1,9	2,2	36,9	95
.	96
.	97
.	98
-	-	-	-	-	-	-	99
.	100
1 820 899	+4,6	277 091	+4,1	1,9	2,0	34,3	101
1 018 357	+5,2	195 267	+4,9	1,7	1,9	37,2	102
23 713	-2,7	1 033	-55,4	2,3	3,2	20,9	103
8 029	+35,1	1 752	+3,7	3,2	10,1	28,7	104
369 124	+3,3	69 260	+2,2	1,7	1,9	34,6	105
204 141	+3,4	2 526	+14,5	2,6	2,0	36,9	106
8 005	+417,5	36	-75,0	5,5	4,0	32,9	107
79 055	+7,1	6 496	+20,1	2,1	3,4	30,0	108
101 518	+0,5	-	-	20,6	-	60,2	109
8 957	-19,7	721	+45,4	2,7	4,6	.	110
15 292 402	+1,5	2 870 324	+3,2	2,3	2,2	31,9	111
6 772 939	+3,1	1 754 863	+2,7	1,8	2,1	34,4	112
232 823	+1,1	35 651	+1,8	2,4	2,7	18,4	113
389 243	-0,8	38 560	+20,9	4,0	3,5	26,7	114
2 432 694	+4,8	626 557	+5,5	1,8	2,1	35,8	115
1 741 011	-2,4	61 633	-3,2	2,7	2,8	36,2	116
633 977	+5,6	242 933	+6,1	4,1	4,2	34,5	117
790 528	+2,3	73 164	+6,6	2,2	2,2	33,0	118
2 101 598	+0,3	4 397	+18,6	22,5	16,6	73,7	119
197 589	-35,6	32 566	-28,9	2,7	3,3	.	120

3.4 Leistung der Beherbergungsstätten nach Reisegebieten und Herkunftsländern

Januar bis Mai 2006

Reisegebiet Herkunftsland (ständiger Wohnsitz)	Ankünfte		Übernachtungen			Mittlere Aufenthalts- dauer ³⁾
	aller Gäste	Verän- derung ¹⁾	aller Gäste	Verän- derung ¹⁾	Anteil ²⁾	
Eifel und Region Aachen	335 938	+1,9	836 138	+0,8	100	2,5
Bundesrepublik Deutschland	269 320	-0,3	674 413	-3,1	80,7	2,5
Ausland	66 618	+12,1	161 725	+20,7	19,3	2,4
Europa	57 525	+14,5	133 749	+24,4	82,7	2,3
EU-Länder	53 675	x	124 945	x	77,3	2,3
Belgien	13 568	+16,3	31 044	+18,7	19,2	2,3
Dänemark	814	+1,0	1 241	-1,4	0,8	1,5
Estland	60	x	90	x	0,1	1,5
Finnland	519	+2,4	1 162	+1,3	0,7	2,2
Frankreich	4 813	+5,6	8 100	-7,0	5,0	1,7
Griechenland	446	-16,0	1 196	-32,8	0,7	2,7
Republik Irland	234	+20,6	461	-2,5	0,3	2,0
Italien	2 301	-1,8	4 697	-5,0	2,9	2,0
Lettland	130	x	270	x	0,2	2,1
Litauen	100	x	152	x	0,1	1,5
Luxemburg	670	+26,2	1 229	+19,7	0,8	1,8
Malta	295	x	884	x	0,5	3,0
Niederlande	16 318	+30,3	45 266	+67,3	28,0	2,8
Österreich	1 464	+17,5	2 729	+8,1	1,7	1,9
Polen	1 737	+47,7	4 127	+82,9	2,6	2,4
Portugal	241	+11,1	649	-	0,4	2,7
Schweden	1 185	+12,6	2 141	+15,4	1,3	1,8
Slowakische Republik	110	x	194	x	0,1	1,8
Slowenien	89	x	175	x	0,1	2,0
Spanien	1 151	+23,1	2 823	+23,6	1,7	2,5
Tschechische Republik	511	-33,4	1 302	-13,4	0,8	2,5
Ungarn	367	-20,6	1 329	+50,0	0,8	3,6
Vereinigtes Königreich	6 526	+3,1	13 593	+2,4	8,4	2,1
Zypern	26	x	91	x	0,1	3,5
Island	53	+103,8	192	+163,0	0,1	3,6
Norwegen	292	-73,4	515	-76,9	0,3	1,8
Russland	829	+49,4	2 472	+48,7	1,5	3,0
Schweiz	1 601	+19,1	3 460	+28,8	2,1	2,2
Ukraine	79	x	159	x	0,1	2,0
Türkei	394	-32,2	739	-21,5	0,5	1,9
sonstige europäische Länder	602	x	1 267	x	0,8	2,1
Afrika	255	-12,1	756	-17,6	0,5	3,0
Republik Südafrika	84	-33,9	367	-26,7	0,2	4,4
sonstige afrikanische Länder	171	+4,9	389	-6,5	0,2	2,3
Asien	3 375	+10,7	11 070	+15,1	6,8	3,3
Arabische Golfstaaten	302	+3,1	2 391	+36,5	1,5	7,9
Volksrepublik China und Hongkong	920	-20,2	2 960	-9,5	1,8	3,2
Indien	94	x	330	x	0,2	3,5
Israel	175	+11,5	738	+11,3	0,5	4,2
Japan	921	+72,8	2 159	+94,7	1,3	2,3
Südkorea	231	+19,1	573	-4,7	0,4	2,5
Taiwan	123	+46,4	277	-12,9	0,2	2,3
sonstige asiatische Länder	609	x	1 642	x	1,0	2,7
Amerika	3 939	+23,3	12 723	+37,9	7,9	3,2
Kanada	348	-6,5	1 578	+20,6	1,0	4,5
USA	3 153	+27,9	8 482	+24,9	5,2	2,7
Mittelamerika und Karibik	100	+81,8	1 524	x	0,9	15,2
Brasilien	221	+44,4	795	+59,6	0,5	3,6
sonstige südamerikanische Länder	117	-21,5	344	-24,4	0,2	2,9
Australien	203	x	498	x	0,3	2,5
Neuseeland und Ozeanien	19	x	56	x	-	2,9
Ohne Angabe	1 302	-11,8	2 873	-31,1	1,8	2,2

1) Veränderung gegenüber dem Vorjahreszeitraum in % – 2) Bei Übernachtungen von Gästen aus der Bundesrepublik Deutschland und dem Ausland: Anteil an allen Übernachtungen im Bundesgebiet; sonst: Anteil an allen Übernachtungen am Ausland zusammen. – 3) mittlere Aufenthaltsdauer in Tagen = Übernachtungen / Ankünfte

Noch: 3.4 Leistung der Beherbergungsstätten nach Reisegebieten und Herkunftsländern

Januar bis Mai 2006

Reisegebiet Herkunftsland (ständiger Wohnsitz)	Ankünfte		Übernachtungen			Mittlere Aufenthalts- dauer ³⁾
	aller Gäste	Verän- derung ¹⁾	aller Gäste	Verän- derung ¹⁾	Anteil ²⁾	
Niederrhein	624 368	+2,9	1 222 485	+1,1	100	2,0
Bundesrepublik Deutschland	516 304	+4,1	993 191	+2,5	81,2	1,9
Ausland	108 064	-2,8	229 294	-4,4	18,8	2,1
Europa	89 910	-0,9	179 917	-2,5	78,5	2,0
EU-Länder	78 901	x	155 261	x	67,7	2,0
Belgien	4 741	-18,2	8 486	-11,8	3,7	1,8
Dänemark	2 734	-14,9	5 810	-21,6	2,5	2,1
Estland	134	x	292	x	0,1	2,2
Finnland	668	+9,9	1 443	+0,7	0,6	2,2
Frankreich	6 521	+7,5	12 371	+3,6	5,4	1,9
Griechenland	684	+6,5	1 818	+0,6	0,8	2,7
Republik Irland	591	-0,3	1 284	-9,4	0,6	2,2
Italien	4 316	-10,1	9 077	-17,5	4,0	2,1
Lettland	118	x	281	x	0,1	2,4
Litauen	171	x	327	x	0,1	1,9
Luxemburg	572	-25,3	1 062	-19,3	0,5	1,9
Malta	25	x	34	x	-	1,4
Niederlande	32 487	-1,4	58 077	+0,1	25,3	1,8
Österreich	3 990	+7,6	9 396	+5,5	4,1	2,4
Polen	3 213	+30,2	7 465	+23,6	3,3	2,3
Portugal	782	+26,7	1 916	+48,1	0,8	2,5
Schweden	2 174	-5,6	4 320	-1,6	1,9	2,0
Slowakische Republik	277	x	525	x	0,2	1,9
Slowenien	137	x	472	x	0,2	3,4
Spanien	2 728	+6,4	6 271	-1,3	2,7	2,3
Tschechische Republik	1 351	-5,3	2 999	-17,9	1,3	2,2
Ungarn	688	-24,5	1 530	-26,7	0,7	2,2
Vereinigtes Königreich	9 770	-5,6	19 888	-9,8	8,7	2,0
Zypern	29	x	117	x	0,1	4,0
Island	223	x	365	+436,8	0,2	1,6
Norwegen	772	+4,2	1 550	+1,2	0,7	2,0
Russland	1 609	+1,9	5 255	-15,4	2,3	3,3
Schweiz	4 229	-11,9	7 654	-10,3	3,3	1,8
Ukraine	97	x	289	x	0,1	3,0
Türkei	2 372	+14,3	5 156	+11,3	2,2	2,2
sonstige europäische Länder	1 707	x	4 387	x	1,9	2,6
Afrika	692	+21,2	1 689	-4,8	0,7	2,4
Republik Südafrika	163	-9,4	397	-23,4	0,2	2,4
sonstige afrikanische Länder	529	+35,3	1 292	+2,8	0,6	2,4
Asien	4 752	-0,8	15 563	-8,2	6,8	3,3
Arabische Golfstaaten	308	-4,0	1 004	+3,2	0,4	3,3
Volksrepublik China und Hongkong	1 310	+14,0	5 114	+16,2	2,2	3,9
Indien	326	x	1 157	x	0,5	3,5
Israel	345	+8,8	1 020	+6,9	0,4	3,0
Japan	948	-21,5	2 891	-27,6	1,3	3,0
Südkorea	294	-28,1	794	-40,7	0,3	2,7
Taiwan	236	+35,6	735	+1,8	0,3	3,1
sonstige asiatische Länder	985	x	2 848	x	1,2	2,9
Amerika	5 793	+4,9	17 715	+0,5	7,7	3,1
Kanada	633	+16,4	2 148	+14,1	0,9	3,4
USA	4 425	+5,2	13 299	+0,4	5,8	3,0
Mittelamerika und Karibik	149	-20,3	526	-18,4	0,2	3,5
Brasilien	298	+1,0	921	+2,6	0,4	3,1
sonstige südamerikanische Länder	288	+0,3	821	-13,0	0,4	2,9
Australien	220	x	572	x	0,2	2,6
Neuseeland und Ozeanien	109	x	299	x	0,1	2,7
Ohne Angabe	6 588	-23,6	13 539	-19,4	5,9	2,1

Noch: 3.4 Leistung der Beherbergungsstätten nach Reisegebieten und Herkunftsländern

Januar bis Mai 2006

Reisegebiet Herkunftsland (ständiger Wohnsitz)	Ankünfte		Übernachtungen			Mittlere Aufenthalts- dauer ³⁾
	aller Gäste	Verän- derung ¹⁾	aller Gäste	Verän- derung ¹⁾	Anteil ²⁾	
Münsterland	489 139	+2,4	1 032 887	+0,2	100	2,1
Bundesrepublik Deutschland	439 389	+1,6	932 418	-0,5	90,3	2,1
Ausland	49 750	+10,2	100 469	+7,5	9,7	2,0
Europa	41 993	+10,8	83 275	+8,6	82,9	2,0
EU-Länder	37 155	x	72 267	x	71,9	1,9
Belgien	2 472	+10,8	4 283	-3,6	4,3	1,7
Dänemark	3 501	+7,0	4 215	+1,1	4,2	1,2
Estland	132	x	218	x	0,2	1,7
Finnland	528	+29,7	927	+41,5	0,9	1,8
Frankreich	2 871	+7,6	4 901	-6,2	4,9	1,7
Griechenland	287	+75,0	568	+83,8	0,6	2,0
Republik Irland	202	+51,9	312	+23,3	0,3	1,5
Italien	1 744	+29,3	3 404	+32,2	3,4	2,0
Lettland	120	x	233	x	0,2	1,9
Litauen	132	x	207	x	0,2	1,6
Luxemburg	409	+25,8	674	+39,5	0,7	1,6
Malta	123	x	320	x	0,3	2,6
Niederlande	10 954	-3,9	20 390	-12,9	20,3	1,9
Österreich	1 917	+41,6	4 082	+51,4	4,1	2,1
Polen	2 825	+10,1	8 609	+7,9	8,6	3,0
Portugal	226	+13,6	419	-21,2	0,4	1,9
Schweden	1 460	+18,3	1 875	+9,5	1,9	1,3
Slowakische Republik	166	x	2 604	x	2,6	15,7
Slowenien	63	x	115	x	0,1	1,8
Spanien	1 260	+1,4	2 282	+9,6	2,3	1,8
Tschechische Republik	667	+10,6	2 043	+19,5	2,0	3,1
Ungarn	475	+28,0	1 414	+20,2	1,4	3,0
Vereinigtes Königreich	4 617	+14,1	8 164	+4,5	8,1	1,8
Zypern	4	x	8	x	-	2,0
Island	86	+79,2	116	+63,4	0,1	1,3
Norwegen	781	+7,6	1 352	+13,4	1,3	1,7
Russland	816	+10,6	2 673	+21,4	2,7	3,3
Schweiz	1 827	+9,9	3 632	+7,4	3,6	2,0
Ukraine	219	x	502	x	0,5	2,3
Türkei	379	+11,5	842	+19,8	0,8	2,2
sonstige europäische Länder	730	x	1 891	x	1,9	2,6
Afrika	213	+35,7	615	+46,4	0,6	2,9
Republik Südafrika	96	+33,3	247	+47,0	0,2	2,6
sonstige afrikanische Länder	117	+37,6	368	+46,0	0,4	3,1
Asien	1 610	-2,5	4 420	+14,4	4,4	2,7
Arabische Golfstaaten	117	-67,6	413	-28,8	0,4	3,5
Volksrepublik China und Hongkong	300	+7,1	1 026	+54,3	1,0	3,4
Indien	54	x	214	x	0,2	4,0
Israel	155	+39,6	323	+35,7	0,3	2,1
Japan	451	+2,3	917	+2,8	0,9	2,0
Südkorea	65	-12,2	117	-40,3	0,1	1,8
Taiwan	126	+80,0	187	+48,4	0,2	1,5
sonstige asiatische Länder	342	x	1 223	x	1,2	3,6
Amerika	2 925	+13,5	6 876	-2,9	6,8	2,4
Kanada	262	+33,7	567	+16,0	0,6	2,2
USA	2 206	+9,5	5 031	+4,4	5,0	2,3
Mittelamerika und Karibik	77	+32,8	129	-86,5	0,1	1,7
Brasilien	166	-9,8	496	-13,0	0,5	3,0
sonstige südamerikanische Länder	214	+69,8	653	+168,7	0,6	3,1
Australien	237	x	514	x	0,5	2,2
Neuseeland und Ozeanien	25	x	49	x	-	2,0
Ohne Angabe	2 747	+14,7	4 720	+4,4	4,7	1,7

Noch: 3.4 Leistung der Beherbergungsstätten nach Reisegebieten und Herkunftsländern

Januar bis Mai 2006

Reisegebiet Herkunftsland (ständiger Wohnsitz)	Ankünfte		Übernachtungen			Mittlere Aufenthalts- dauer ³⁾
	aller Gäste	Verän- derung ¹⁾	aller Gäste	Verän- derung ¹⁾	Anteil ²⁾	
Teutoburger Wald	681 316	+2,6	2 437 399	+0,2	100	3,6
Bundesrepublik Deutschland	611 075	+3,1	2 272 773	+0,4	93,2	3,7
Ausland	70 241	-1,2	164 626	-2,3	6,8	2,3
Europa	58 547	+2,1	134 498	-0,9	81,7	2,3
EU-Länder	49 704	x	115 763	x	70,3	2,3
Belgien	3 223	-5,0	5 617	-4,3	3,4	1,7
Dänemark	2 291	-6,5	4 436	-16,1	2,7	1,9
Estland	123	x	253	x	0,2	2,1
Finnland	634	-8,5	1 110	-17,8	0,7	1,8
Frankreich	4 423	+3,2	7 482	+2,2	4,5	1,7
Griechenland	766	+54,1	1 857	+47,9	1,1	2,4
Republik Irland	345	-16,5	778	-13,1	0,5	2,3
Italien	3 329	+5,5	6 925	+7,5	4,2	2,1
Lettland	222	x	512	x	0,3	2,3
Litauen	273	x	654	x	0,4	2,4
Luxemburg	282	-17,3	500	-43,9	0,3	1,8
Malta	14	x	33	x	-	2,4
Niederlande	12 732	+2,2	35 515	-7,9	21,6	2,8
Österreich	2 774	+8,9	6 047	+16,1	3,7	2,2
Polen	4 007	+8,3	12 436	+18,8	7,6	3,1
Portugal	612	+4,3	1 437	-11,0	0,9	2,3
Schweden	1 658	-12,9	2 699	-21,5	1,6	1,6
Slowakische Republik	153	x	267	x	0,2	1,7
Slowenien	115	x	300	x	0,2	2,6
Spanien	2 004	+0,5	5 171	+11,1	3,1	2,6
Tschechische Republik	1 208	-35,6	2 619	-25,4	1,6	2,2
Ungarn	688	-7,5	2 140	+3,5	1,3	3,1
Vereinigtes Königreich	7 801	-3,6	16 905	-9,3	10,3	2,2
Zypern	27	x	70	x	-	2,6
Island	475	x	1 092	x	0,7	2,3
Norwegen	551	-10,7	940	-23,3	0,6	1,7
Russland	2 810	+26,2	5 441	+13,1	3,3	1,9
Schweiz	2 618	-4,4	4 623	-11,7	2,8	1,8
Ukraine	185	x	633	x	0,4	3,4
Türkei	903	+9,5	2 469	+9,7	1,5	2,7
sonstige europäische Länder	1 301	x	3 537	x	2,1	2,7
Afrika	294	-40,5	798	-49,1	0,5	2,7
Republik Südafrika	109	-52,4	293	-47,4	0,2	2,7
sonstige afrikanische Länder	185	-30,2	505	-50,0	0,3	2,7
Asien	4 012	-3,4	11 694	+2,5	7,1	2,9
Arabische Golfstaaten	217	-11,4	593	-21,6	0,4	2,7
Volksrepublik China und Hongkong	1 011	+5,8	3 337	+12,2	2,0	3,3
Indien	149	x	591	x	0,4	4,0
Israel	217	-28,9	565	-44,2	0,3	2,6
Japan	952	-13,0	3 191	+7,8	1,9	3,4
Südkorea	501	+10,6	1 072	+14,5	0,7	2,1
Taiwan	202	+4,1	477	-14,4	0,3	2,4
sonstige asiatische Länder	763	x	1 868	x	1,1	2,4
Amerika	3 809	+0,9	10 634	+9,0	6,5	2,8
Kanada	333	+12,5	973	+14,9	0,6	2,9
USA	2 939	-3,2	8 033	+10,0	4,9	2,7
Mittelamerika und Karibik	147	+37,4	392	+13,0	0,2	2,7
Brasilien	234	+13,0	747	-19,8	0,5	3,2
sonstige südamerikanische Länder	156	+21,9	489	+48,6	0,3	3,1
Australien	320	x	707	x	0,4	2,2
Neuseeland und Ozeanien	38	x	213	x	0,1	5,6
Ohne Angabe	3 221	-25,8	6 082	-22,9	3,7	1,9

Noch: 3.4 Leistung der Beherbergungsstätten nach Reisegebieten und Herkunftsländern

Januar bis Mai 2006

Reisegebiet Herkunftsland (ständiger Wohnsitz)	Ankünfte		Übernachtungen			Mittlere Aufenthalts- dauer ³⁾
	aller Gäste	Verän- derung ¹⁾	aller Gäste	Verän- derung ¹⁾	Anteil ²⁾	
Sauerland	723 770	-0,8	2 355 540	-0,5	100	3,3
Bundesrepublik Deutschland	576 475	-2,0	1 894 021	-0,8	80,4	3,3
Ausland	147 295	+4,3	461 519	+1,0	19,6	3,1
Europa	141 989	+4,4	447 471	+0,5	97,0	3,2
EU-Länder	139 388	x	440 182	x	95,4	3,2
Belgien	11 760	+27,0	37 176	+22,0	8,1	3,2
Dänemark	707	+8,4	1 730	+23,3	0,4	2,4
Estland	9	x	12	x	-	1,3
Finnland	233	+6,4	410	-13,9	0,1	1,8
Frankreich	1 505	-10,1	3 075	-9,4	0,7	2,0
Griechenland	101	-7,3	284	+9,7	0,1	2,8
Republik Irland	155	+39,6	412	+62,2	0,1	2,7
Italien	1 241	+16,9	2 821	+9,0	0,6	2,3
Lettland	37	x	126	x	-	3,4
Litauen	34	x	58	x	-	1,7
Luxemburg	198	-28,0	475	-20,0	0,1	2,4
Malta	154	x	482	x	0,1	3,1
Niederlande	114 930	+1,7	369 466	-1,6	80,1	3,2
Österreich	1 391	-20,1	3 404	-36,6	0,7	2,4
Polen	1 171	-16,8	7 499	-13,6	1,6	6,4
Portugal	1 097	+396,4	1 598	+158,6	0,3	1,5
Schweden	633	+5,9	1 217	+26,5	0,3	1,9
Slowakische Republik	242	x	697	x	0,2	2,9
Slowenien	100	x	229	x	-	2,3
Spanien	593	-5,4	1 282	-20,4	0,3	2,2
Tschechische Republik	963	+10,8	2 346	+4,5	0,5	2,4
Ungarn	247	-4,6	642	-42,0	0,1	2,6
Vereinigtes Königreich	1 886	+22,2	4 739	+33,5	1,0	2,5
Zypern	1	x	2	x	-	2,0
Island	185	+164,3	684	+135,1	0,1	3,7
Norwegen	303	+0,7	640	+20,5	0,1	2,1
Russland	309	-16,0	808	-12,9	0,2	2,6
Schweiz	1 066	+8,4	2 830	+10,5	0,6	2,7
Ukraine	149	x	496	x	0,1	3,3
Türkei	179	+23,4	429	+35,8	0,1	2,4
sonstige europäische Länder	410	x	1 402	x	0,3	3,4
Afrika	90	+4,7	202	+1,5	-	2,2
Republik Südafrika	61	+3,4	163	+48,2	-	2,7
sonstige afrikanische Länder	29	+7,4	39	-56,2	-	1,3
Asien	1 372	-4,7	5 352	+62,3	1,2	3,9
Arabische Golfstaaten	31	-39,2	62	-36,1	-	2,0
Volksrepublik China und Hongkong	439	+22,6	1 309	+10,6	0,3	3,0
Indien	109	x	388	x	0,1	3,6
Israel	60	-1,6	120	-51,6	-	2,0
Japan	354	+28,7	752	+19,2	0,2	2,1
Südkorea	53	-34,6	153	-31,4	-	2,9
Taiwan	76	+15,2	148	-6,3	-	1,9
sonstige asiatische Länder	250	x	2 420	x	0,5	9,7
Amerika	1 913	+13,7	4 934	+24,3	1,1	2,6
Kanada	154	+8,5	389	+2,4	0,1	2,5
USA	1 152	+23,2	3 214	+49,5	0,7	2,8
Mittelamerika und Karibik	436	+4,1	860	+1,4	0,2	2,0
Brasilien	108	+176,9	288	+123,3	0,1	2,7
sonstige südamerikanische Länder	63	-57,1	183	-60,5	-	2,9
Australien	82	x	180	x	-	2,2
Neuseeland und Ozeanien	11	x	31	x	-	2,8
Ohne Angabe	1 838	-1,1	3 349	-13,8	0,7	1,8

Noch: 3.4 Leistung der Beherbergungsstätten nach Reisegebieten und Herkunftsländern

Januar bis Mai 2006

Reisegebiet Herkunftsland (ständiger Wohnsitz)	Ankünfte		Übernachtungen			Mittlere Aufenthalts- dauer ³⁾
	aller Gäste	Verän- derung ¹⁾	aller Gäste	Verän- derung ¹⁾	Anteil ²⁾	
Siegerland-Wittgenstein	91 528	+5,8	364 847	+1,6	100	4,0
Bundesrepublik Deutschland	79 298	+4,3	337 520	+1,0	92,5	4,3
Ausland	12 230	+16,2	27 327	+8,3	7,5	2,2
Europa	9 187	+13,0	19 417	+13,8	71,1	2,1
EU-Länder	7 916	x	16 899	x	61,8	2,1
Belgien	753	+23,0	1 608	+42,0	5,9	2,1
Dänemark	163	+3,2	270	+7,1	1,0	1,7
Estland	4	x	8	x	-	2,0
Finnland	119	+8,2	216	+30,1	0,8	1,8
Frankreich	675	+19,3	985	+18,8	3,6	1,5
Griechenland	25	-7,4	44	-10,2	0,2	1,8
Republik Irland	28	+115,4	57	+128,0	0,2	2,0
Italien	502	+41,8	837	+35,7	3,1	1,7
Lettland	5	x	5	x	-	1,0
Litauen	10	x	11	x	-	1,1
Luxemburg	38	-42,4	72	-10,0	0,3	1,9
Malta	-	-	-	-	-	-
Niederlande	2 867	+4,8	7 323	+3,4	26,8	2,6
Österreich	565	+49,5	891	+41,7	3,3	1,6
Polen	481	-25,4	985	-34,8	3,6	2,0
Portugal	56	+166,7	179	x	0,7	3,2
Schweden	262	-0,8	488	+25,1	1,8	1,9
Slowakische Republik	9	x	17	x	0,1	1,9
Slowenien	60	x	473	x	1,7	7,9
Spanien	182	+30,0	319	+23,6	1,2	1,8
Tschechische Republik	220	-14,1	382	-56,1	1,4	1,7
Ungarn	227	-8,8	689	+20,5	2,5	3,0
Vereinigtes Königreich	665	+0,2	1 040	+7,1	3,8	1,6
Zypern	-	-	-	-	-	-
Island	11	+22,2	28	+47,4	0,1	2,5
Norwegen	108	+25,6	171	+41,3	0,6	1,6
Russland	303	+77,2	726	+78,8	2,7	2,4
Schweiz	534	+31,9	981	+52,3	3,6	1,8
Ukraine	19	x	31	x	0,1	1,6
Türkei	97	+59,0	178	+39,1	0,7	1,8
sonstige europäische Länder	199	x	403	x	1,5	2,0
Afrika	93	+272,0	202	+281,1	0,7	2,2
Republik Südafrika	43	x	56	x	0,2	1,3
sonstige afrikanische Länder	50	+117,4	146	+198,0	0,5	2,9
Asien	1 322	+20,0	4 449	-17,1	16,3	3,4
Arabische Golfstaaten	58	+20,8	120	+8,1	0,4	2,1
Volksrepublik China und Hongkong	632	-2,3	3 121	-24,9	11,4	4,9
Indien	33	x	93	x	0,3	2,8
Israel	76	+43,4	117	+28,6	0,4	1,5
Japan	249	+132,7	452	+54,8	1,7	1,8
Südkorea	67	-18,3	129	-42,4	0,5	1,9
Taiwan	13	-27,8	32	-78,7	0,1	2,5
sonstige asiatische Länder	194	x	385	x	1,4	2,0
Amerika	799	+42,7	1 638	+29,9	6,0	2,1
Kanada	144	+242,9	283	+197,9	1,0	2,0
USA	570	+21,8	1 190	+10,8	4,4	2,1
Mittelamerika und Karibik	9	+50,0	10	+25,0	-	1,1
Brasilien	39	+44,4	81	+80,0	0,3	2,1
sonstige südamerikanische Länder	37	+117,6	74	+89,7	0,3	2,0
Australien	42	x	72	x	0,3	1,7
Neuseeland und Ozeanien	11	x	30	x	0,1	2,7
Ohne Angabe	776	+22,8	1 519	+13,6	5,6	2,0

Noch: 3.4 Leistung der Beherbergungsstätten nach Reisegebieten und Herkunftsländern

Januar bis Mai 2006

Reisegebiet Herkunftsland (ständiger Wohnsitz)	Ankünfte		Übernachtungen			Mittlere Aufenthalts- dauer ³⁾
	aller Gäste	Verän- derung ¹⁾	aller Gäste	Verän- derung ¹⁾	Anteil ²⁾	
Bergisches Land	334 293	+1,1	836 291	+2,0	100	2,5
Bundesrepublik Deutschland	289 140	+1,4	737 268	+2,1	88,2	2,5
Ausland	45 153	-1,3	99 023	+1,1	11,8	2,2
Europa	36 574	+2,2	74 346	+2,8	75,1	2,0
EU-Länder	31 266	x	60 683	x	61,3	1,9
Belgien	2 572	+11,8	4 763	+10,8	4,8	1,9
Dänemark	1 397	-9,5	2 499	-6,8	2,5	1,8
Estland	39	x	79	x	0,1	2,0
Finnland	476	+11,5	803	+19,0	0,8	1,7
Frankreich	4 594	-4,7	7 939	-7,9	8,0	1,7
Griechenland	347	-19,7	940	-2,9	0,9	2,7
Republik Irland	187	+33,6	375	+18,3	0,4	2,0
Italien	2 502	-13,5	5 496	-18,5	5,6	2,2
Lettland	49	x	93	x	0,1	1,9
Litauen	167	x	269	x	0,3	1,6
Luxemburg	366	+27,5	707	+27,6	0,7	1,9
Malta	27	x	49	x	-	1,8
Niederlande	5 390	+36,5	10 019	+25,2	10,1	1,9
Österreich	1 579	+0,7	3 441	-2,9	3,5	2,2
Polen	2 018	+10,8	4 909	+12,9	5,0	2,4
Portugal	333	+9,9	674	-7,8	0,7	2,0
Schweden	2 247	+13,1	3 102	+5,2	3,1	1,4
Slowakische Republik	132	x	287	x	0,3	2,2
Slowenien	93	x	199	x	0,2	2,1
Spanien	1 421	-14,8	3 147	-9,3	3,2	2,2
Tschechische Republik	833	-14,9	2 424	+9,9	2,4	2,9
Ungarn	439	-7,4	1 067	-2,1	1,1	2,4
Vereinigtes Königreich	4 045	-10,4	7 353	-16,7	7,4	1,8
Zypern	13	x	49	x	-	3,8
Island	72	+278,9	146	+386,7	0,1	2,0
Norwegen	332	-8,5	578	-2,4	0,6	1,7
Russland	838	-29,0	2 250	-17,6	2,3	2,7
Schweiz	2 241	+10,8	4 665	+20,8	4,7	2,1
Ukraine	55	x	134	x	0,1	2,4
Türkei	829	-24,0	2 165	+3,0	2,2	2,6
sonstige europäische Länder	941	x	3 725	x	3,8	4,0
Afrika	313	-6,6	890	-7,9	0,9	2,8
Republik Südafrika	105	-16,0	353	+0,9	0,4	3,4
sonstige afrikanische Länder	208	-1,0	537	-12,8	0,5	2,6
Asien	2 875	-5,8	10 979	+16,3	11,1	3,8
Arabische Golfstaaten	166	-2,9	540	-7,2	0,5	3,3
Volksrepublik China und Hongkong	1 099	-4,2	4 817	+20,3	4,9	4,4
Indien	137	x	540	x	0,5	3,9
Israel	135	-62,1	308	-61,4	0,3	2,3
Japan	602	+0,3	1 773	+7,3	1,8	2,9
Südkorea	133	+26,7	434	+18,9	0,4	3,3
Taiwan	140	+122,2	497	+204,9	0,5	3,6
sonstige asiatische Länder	463	x	2 070	x	2,1	4,5
Amerika	3 078	-16,7	8 389	-14,0	8,5	2,7
Kanada	221	-44,1	673	-32,7	0,7	3,0
USA	2 425	-14,4	6 438	-11,3	6,5	2,7
Mittelamerika und Karibik	71	-33,6	266	-14,5	0,3	3,7
Brasilien	202	-12,9	577	-17,2	0,6	2,9
sonstige südamerikanische Länder	159	+26,2	435	-11,6	0,4	2,7
Australien	175	x	479	x	0,5	2,7
Neuseeland und Ozeanien	13	x	26	x	-	2,0
Ohne Angabe	2 125	-17,1	3 914	-16,0	4,0	1,8

Noch: 3.4 Leistung der Beherbergungsstätten nach Reisegebieten und Herkunftsländern

Januar bis Mai 2006

Reisegebiet Herkunftsland (ständiger Wohnsitz)	Ankünfte		Übernachtungen			Mittlere Aufenthalts- dauer ³⁾
	aller Gäste	Verän- derung ¹⁾	aller Gäste	Verän- derung ¹⁾	Anteil ²⁾	
Bonn und Rhein-Sieg-Kreis	431 233	-4,3	862 892	-1,4	100	2,0
Bundesrepublik Deutschland	369 542	-5,2	714 264	-3,3	82,8	1,9
Ausland	61 691	+1,5	148 628	+9,0	17,2	2,4
Europa	47 275	+5,7	102 590	+9,8	69,0	2,2
EU-Länder	40 410	x	85 029	x	57,2	2,1
Belgien	4 886	-19,9	9 199	-16,6	6,2	1,9
Dänemark	842	+25,7	2 274	+44,7	1,5	2,7
Estland	83	x	223	x	0,2	2,7
Finnland	597	+22,1	1 541	+23,3	1,0	2,6
Frankreich	4 526	+22,6	9 985	+40,9	6,7	2,2
Griechenland	521	+38,9	1 296	+29,3	0,9	2,5
Republik Irland	286	-20,1	726	+1,1	0,5	2,5
Italien	3 061	+19,4	6 832	+20,8	4,6	2,2
Lettland	122	x	266	x	0,2	2,2
Litauen	81	x	248	x	0,2	3,1
Luxemburg	573	-27,3	1 015	-30,2	0,7	1,8
Malta	9	x	27	x	-	3,0
Niederlande	6 084	-4,5	11 369	-1,7	7,6	1,9
Österreich	3 226	+4,5	6 429	-1,8	4,3	2,0
Polen	1 069	-10,5	3 354	-19,2	2,3	3,1
Portugal	302	+11,4	688	+3,5	0,5	2,3
Schweden	980	-1,5	2 124	+7,4	1,4	2,2
Slowakische Republik	211	x	490	x	0,3	2,3
Slowenien	88	x	153	x	0,1	1,7
Spanien	1 760	+11,2	4 100	+10,3	2,8	2,3
Tschechische Republik	1 114	-9,1	2 525	-3,2	1,7	2,3
Ungarn	647	-8,9	1 654	-5,1	1,1	2,6
Vereinigtes Königreich	9 327	+26,4	18 466	+28,8	12,4	2,0
Zypern	15	x	45	x	-	3,0
Island	44	-45,7	131	-28,0	0,1	3,0
Norwegen	516	-14,7	1 035	-9,2	0,7	2,0
Russland	1 688	+51,0	5 650	+87,6	3,8	3,3
Schweiz	2 720	-12,0	5 461	-11,8	3,7	2,0
Ukraine	76	x	181	x	0,1	2,4
Türkei	583	-0,2	1 740	+5,1	1,2	3,0
sonstige europäische Länder	1 238	x	3 363	x	2,3	2,7
Afrika	1 078	+4,6	4 238	+34,6	2,9	3,9
Republik Südafrika	218	-8,8	913	+21,4	0,6	4,2
sonstige afrikanische Länder	860	+8,6	3 325	+38,7	2,2	3,9
Asien	6 670	-0,7	23 459	+34,5	15,8	3,5
Arabische Golfstaaten	871	-5,7	4 806	+20,7	3,2	5,5
Volksrepublik China und Hongkong	1 918	-0,4	6 451	+95,2	4,3	3,4
Indien	612	x	1 359	x	0,9	2,2
Israel	286	-10,1	790	+29,5	0,5	2,8
Japan	1 546	+21,4	5 445	+51,7	3,7	3,5
Südkorea	228	-40,6	548	-29,1	0,4	2,4
Taiwan	159	+16,9	511	+35,9	0,3	3,2
sonstige asiatische Länder	1 050	x	3 549	x	2,4	3,4
Amerika	5 199	-11,9	14 860	-6,5	10,0	2,9
Kanada	504	-17,8	1 959	-16,4	1,3	3,9
USA	3 841	-6,2	10 290	-0,2	6,9	2,7
Mittelamerika und Karibik	270	+25,0	698	+4,0	0,5	2,6
Brasilien	230	-33,3	679	-24,6	0,5	3,0
sonstige südamerikanische Länder	354	-43,9	1 234	-25,6	0,8	3,5
Australien	231	x	688	x	0,5	3,0
Neuseeland und Ozeanien	108	x	404	x	0,3	3,7
Ohne Angabe	1 130	-32,1	2 389	-41,5	1,6	2,1

Noch: 3.4 Leistung der Beherbergungsstätten nach Reisegebieten und Herkunftsländern

Januar bis Mai 2006

Reisegebiet Herkunftsland (ständiger Wohnsitz)	Ankünfte		Übernachtungen			Mittlere Aufenthalts- dauer ³⁾
	aller Gäste	Verän- derung ¹⁾	aller Gäste	Verän- derung ¹⁾	Anteil ²⁾	
Köln und Region	1 086 032	+3,1	1 992 362	+1,2	100	1,8
Bundesrepublik Deutschland	778 511	+2,1	1 352 492	-	67,9	1,7
Ausland	307 521	+6,0	639 870	+3,8	32,1	2,1
Europa	229 997	+9,1	457 604	+7,2	71,5	2,0
EU-Länder	190 535	x	370 042	x	57,8	1,9
Belgien	16 643	+4,1	27 062	+3,5	4,2	1,6
Dänemark	4 385	+10,1	9 597	+2,8	1,5	2,2
Estland	417	x	835	x	0,1	2,0
Finnland	3 546	+53,8	7 934	+44,1	1,2	2,2
Frankreich	17 659	+12,1	32 131	+12,2	5,0	1,8
Griechenland	2 570	+10,1	6 599	+8,8	1,0	2,6
Republik Irland	1 795	-11,5	4 037	-3,3	0,6	2,2
Italien	20 940	+14,2	48 332	+4,8	7,6	2,3
Lettland	261	x	561	x	0,1	2,1
Litauen	302	x	608	x	0,1	2,0
Luxemburg	3 381	+8,9	5 179	+14,3	0,8	1,5
Malta	83	x	239	x	-	2,9
Niederlande	30 168	+18,2	51 939	+16,2	8,1	1,7
Österreich	10 870	+4,4	20 486	-1,6	3,2	1,9
Polen	4 831	+34,7	11 139	+24,2	1,7	2,3
Portugal	2 158	+36,4	4 885	+33,0	0,8	2,3
Schweden	5 616	+29,5	11 417	+31,2	1,8	2,0
Slowakische Republik	280	x	676	x	0,1	2,4
Slowenien	420	x	991	x	0,2	2,4
Spanien	13 246	+12,4	27 870	+4,8	4,4	2,1
Tschechische Republik	2 838	+18,6	5 736	+11,9	0,9	2,0
Ungarn	1 742	+10,7	3 753	+4,0	0,6	2,2
Vereinigtes Königreich	46 229	-8,1	87 607	-4,0	13,7	1,9
Zypern	155	x	429	x	0,1	2,8
Island	778	+51,1	1 538	+20,3	0,2	2,0
Norwegen	2 390	-1,8	4 896	-5,2	0,8	2,0
Russland	5 992	+24,0	15 698	+19,1	2,5	2,6
Schweiz	14 838	+2,3	29 575	+1,6	4,6	2,0
Ukraine	408	x	1 037	x	0,2	2,5
Türkei	8 369	+42,8	19 832	+21,0	3,1	2,4
sonstige europäische Länder	6 687	x	14 986	x	2,3	2,2
Afrika	4 065	+0,4	9 257	-11,5	1,4	2,3
Republik Südafrika	823	+42,4	1 861	+24,7	0,3	2,3
sonstige afrikanische Länder	3 242	-6,6	7 396	-17,5	1,2	2,3
Asien	31 490	+12,4	75 906	+14,0	11,9	2,4
Arabische Golfstaaten	2 551	+2,6	8 764	+7,2	1,4	3,4
Volksrepublik China und Hongkong	6 815	+8,4	15 898	+12,2	2,5	2,3
Indien	1 150	x	3 828	x	0,6	3,3
Israel	1 534	+12,1	4 265	+18,0	0,7	2,8
Japan	6 375	+3,4	13 560	-1,5	2,1	2,1
Südkorea	955	+0,3	1 976	-11,1	0,3	2,1
Taiwan	1 590	+93,0	5 769	+103,1	0,9	3,6
sonstige asiatische Länder	10 520	x	21 846	x	3,4	2,1
Amerika	29 959	+9,9	71 715	-0,2	11,2	2,4
Kanada	2 342	+3,5	5 456	-1,9	0,9	2,3
USA	21 736	+4,6	52 892	-2,8	8,3	2,4
Mittelamerika und Karibik	1 168	+0,3	3 024	-6,6	0,5	2,6
Brasilien	1 962	+34,8	4 901	+14,7	0,8	2,5
sonstige südamerikanische Länder	2 751	+70,8	5 442	+25,2	0,9	2,0
Australien	2 160	x	5 244	x	0,8	2,4
Neuseeland und Ozeanien	317	x	683	x	0,1	2,2
Ohne Angabe	9 533	-42,0	19 461	-38,4	3,0	2,0

Noch: 3.4 Leistung der Beherbergungsstätten nach Reisegebieten und Herkunftsländern

Januar bis Mai 2006

Reisegebiet Herkunftsland (ständiger Wohnsitz)	Ankünfte		Übernachtungen			Mittlere Aufenthalts- dauer ³⁾
	aller Gäste	Verän- derung ¹⁾	aller Gäste	Verän- derung ¹⁾	Anteil ²⁾	
Düsseldorf und Kreis Mettmann	861 868	+9,3	1 530 662	+6,5	100	1,8
Bundesrepublik Deutschland	584 446	+11,7	969 910	+8,8	63,4	1,7
Ausland	277 422	+4,5	560 752	+2,8	36,6	2,0
Europa	201 232	+7,4	377 990	+3,3	67,4	1,9
EU-Länder	167 767	x	306 368	x	54,6	1,8
Belgien	7 621	+12,6	11 977	+9,2	2,1	1,6
Dänemark	4 220	+18,3	6 810	-7,9	1,2	1,6
Estland	366	x	782	x	0,1	2,1
Finnland	4 895	+6,0	8 923	+2,5	1,6	1,8
Frankreich	16 013	-0,9	28 599	-3,2	5,1	1,8
Griechenland	3 920	+3,5	9 047	+5,0	1,6	2,3
Republik Irland	2 739	+19,8	6 013	+22,3	1,1	2,2
Italien	17 150	-9,5	36 255	-20,0	6,5	2,1
Lettland	277	x	616	x	0,1	2,2
Litauen	290	x	702	x	0,1	2,4
Luxemburg	2 039	+28,8	2 959	+24,5	0,5	1,5
Malta	80	x	165	x	-	2,1
Niederlande	28 393	+29,3	46 940	+24,2	8,4	1,7
Österreich	10 652	+5,1	20 652	+4,5	3,7	1,9
Polen	4 677	+16,9	9 451	+22,3	1,7	2,0
Portugal	2 149	+5,5	4 450	+4,1	0,8	2,1
Schweden	6 575	-18,6	11 155	-21,9	2,0	1,7
Slowakische Republik	305	x	632	x	0,1	2,1
Slowenien	278	x	726	x	0,1	2,6
Spanien	15 151	+4,0	28 243	-2,4	5,0	1,9
Tschechische Republik	2 468	+6,3	5 103	-5,8	0,9	2,1
Ungarn	1 889	+16,2	4 564	+36,4	0,8	2,4
Vereinigtes Königreich	35 518	+4,7	61 383	+4,4	10,9	1,7
Zypern	102	x	221	x	-	2,2
Island	399	+41,0	1 002	+28,3	0,2	2,5
Norwegen	2 953	+4,1	5 927	+2,7	1,1	2,0
Russland	6 563	+12,3	17 192	+12,9	3,1	2,6
Schweiz	12 288	-0,7	22 109	-6,8	3,9	1,8
Ukraine	326	x	963	x	0,2	3,0
Türkei	4 702	+17,2	10 567	+15,0	1,9	2,2
sonstige europäische Länder	6 234	x	13 862	x	2,5	2,2
Afrika	2 680	+15,6	6 739	+9,8	1,2	2,5
Republik Südafrika	829	+5,2	2 015	+9,3	0,4	2,4
sonstige afrikanische Länder	1 851	+20,9	4 724	+10,0	0,8	2,6
Asien	33 524	+8,7	80 882	+3,4	14,4	2,4
Arabische Golfstaaten	5 172	+9,7	10 014	-10,0	1,8	1,9
Volksrepublik China und Hongkong	5 657	+26,2	15 904	+35,6	2,8	2,8
Indien	1 164	x	3 448	x	0,6	3,0
Israel	1 173	-11,7	2 633	-23,2	0,5	2,2
Japan	13 100	+1,5	29 392	+4,8	5,2	2,2
Südkorea	1 598	+9,2	5 302	-26,7	0,9	3,3
Taiwan	1 565	+74,7	3 690	+43,5	0,7	2,4
sonstige asiatische Länder	4 095	x	10 499	x	1,9	2,6
Amerika	24 677	+9,2	68 709	+17,2	12,3	2,8
Kanada	1 838	-16,5	4 072	-11,9	0,7	2,2
USA	18 058	+6,8	42 752	+5,6	7,6	2,4
Mittelamerika und Karibik	1 524	+67,3	10 097	+149,8	1,8	6,6
Brasilien	1 323	+10,3	3 520	+9,4	0,6	2,7
sonstige südamerikanische Länder	1 934	+39,3	8 268	+31,9	1,5	4,3
Australien	1 606	x	5 166	x	0,9	3,2
Neuseeland und Ozeanien	106	x	288	x	0,1	2,7
Ohne Angabe	13 597	-30,0	20 978	-27,2	3,7	1,5

Noch: 3.4 Leistung der Beherbergungsstätten nach Reisegebieten und Herkunftsländern

Januar bis Mai 2006

Reisegebiet Herkunftsland (ständiger Wohnsitz)	Ankünfte		Übernachtungen			Mittlere Aufenthalts- dauer ³⁾
	aller Gäste	Verän- derung ¹⁾	aller Gäste	Verän- derung ¹⁾	Anteil ²⁾	
Ruhrgebiet	962 791	+8,0	1 820 899	+4,6	100	1,9
Bundesrepublik Deutschland	822 391	+8,1	1 543 808	+4,7	84,8	1,9
Ausland	140 400	+7,2	277 091	+4,1	15,2	2,0
Europa	116 667	+8,4	217 259	+3,3	78,4	1,9
EU-Länder	96 724	x	177 136	x	63,9	1,8
Belgien	5 211	+7,2	8 724	+7,0	3,1	1,7
Dänemark	3 610	-1,5	6 500	-2,4	2,3	1,8
Estland	658	x	921	x	0,3	1,4
Finnland	2 001	+15,3	4 174	+39,9	1,5	2,1
Frankreich	8 783	+5,3	14 970	+3,0	5,4	1,7
Griechenland	1 480	+16,5	3 274	-36,9	1,2	2,2
Republik Irland	558	-16,5	956	-23,1	0,3	1,7
Italien	6 701	+3,1	13 931	-9,0	5,0	2,1
Lettland	931	x	2 515	x	0,9	2,7
Litauen	1 007	x	1 491	x	0,5	1,5
Luxemburg	1 217	-3,9	1 916	-8,8	0,7	1,6
Malta	10	x	22	x	-	2,2
Niederlande	19 239	+18,1	34 652	+17,2	12,5	1,8
Österreich	6 683	-1,6	13 345	-4,0	4,8	2,0
Polen	7 176	+30,4	13 741	+15,1	5,0	1,9
Portugal	1 587	+3,7	2 886	+9,9	1,0	1,8
Schweden	6 549	+5,4	8 787	-6,3	3,2	1,3
Slowakische Republik	610	x	1 188	x	0,4	1,9
Slowenien	219	x	397	x	0,1	1,8
Spanien	4 710	+8,7	8 906	-11,3	3,2	1,9
Tschechische Republik	2 208	-9,0	3 720	-17,9	1,3	1,7
Ungarn	1 563	+11,1	3 116	-9,5	1,1	2,0
Vereinigtes Königreich	13 996	+1,3	26 913	-1,4	9,7	1,9
Zypern	17	x	91	x	-	5,4
Island	159	+4,6	311	+6,9	0,1	2,0
Norwegen	1 366	-8,0	2 415	+1,6	0,9	1,8
Russland	2 992	-22,4	7 718	-17,0	2,8	2,6
Schweiz	6 997	+2,2	12 431	-5,8	4,5	1,8
Ukraine	410	x	856	x	0,3	2,1
Türkei	3 481	+29,8	7 262	+46,5	2,6	2,1
sonstige europäische Länder	4 538	x	9 130	x	3,3	2,0
Afrika	1 128	+12,2	2 990	+22,6	1,1	2,7
Republik Südafrika	398	+73,0	999	+53,2	0,4	2,5
sonstige afrikanische Länder	730	-5,8	1 991	+11,4	0,7	2,7
Asien	8 315	+15,5	26 180	+21,3	9,4	3,1
Arabische Golfstaaten	582	-14,0	2 268	+21,8	0,8	3,9
Volksrepublik China und Hongkong	2 775	+45,8	9 547	+35,5	3,4	3,4
Indien	581	x	1 909	x	0,7	3,3
Israel	501	-7,6	1 347	+0,2	0,5	2,7
Japan	1 755	+23,0	4 468	+45,9	1,6	2,5
Südkorea	357	-2,7	966	-26,2	0,3	2,7
Taiwan	229	-17,3	905	+3,2	0,3	4,0
sonstige asiatische Länder	1 535	x	4 770	x	1,7	3,1
Amerika	8 973	+5,5	21 137	+3,6	7,6	2,4
Kanada	1 017	+16,0	2 804	+82,1	1,0	2,8
USA	6 631	+5,7	14 643	-0,5	5,3	2,2
Mittelamerika und Karibik	325	+35,4	930	+7,0	0,3	2,9
Brasilien	613	-16,9	1 459	-34,0	0,5	2,4
sonstige südamerikanische Länder	387	+2,7	1 301	+21,7	0,5	3,4
Australien	571	x	1 333	x	0,5	2,3
Neuseeland und Ozeanien	263	x	354	x	0,1	1,3
Ohne Angabe	4 483	+1,3	7 838	+20,4	2,8	1,7

Noch: 3.4 Leistung der Beherbergungsstätten nach Reisegebieten und Herkunftsländern

Januar bis Mai 2006

Reisegebiet Herkunftsland (ständiger Wohnsitz)	Ankünfte		Übernachtungen			Mittlere Aufenthalts- dauer ³⁾
	aller Gäste	Verän- derung ¹⁾	aller Gäste	Verän- derung ¹⁾	Anteil ²⁾	
Nordrhein-Westfalen	6 622 276	+3,3	15 292 402	+1,5	100	2,3
Bundesrepublik Deutschland	5 335 891	+3,1	12 422 078	+1,1	81,2	2,3
Ausland	1 286 385	+4,4	2 870 324	+3,2	18,8	2,2
Europa	1 030 896	+6,6	2 228 116	+4,3	77,6	2,2
EU-Länder	893 441	x	1 924 575	x	67,1	2,2
Belgien	73 450	+6,5	149 939	+8,4	5,2	2,0
Dänemark	24 664	+2,9	45 382	-4,3	1,6	1,8
Estland	2 025	x	3 713	x	0,1	1,8
Finnland	14 216	+17,3	28 643	+17,6	1,0	2,0
Frankreich	72 383	+5,6	130 538	+3,7	4,5	1,8
Griechenland	11 147	+9,6	26 923	-1,4	0,9	2,4
Republik Irland	7 120	+2,6	15 411	+4,9	0,5	2,2
Italien	63 787	+2,4	138 607	-5,9	4,8	2,2
Lettland	2 272	x	5 478	x	0,2	2,4
Litauen	2 567	x	4 727	x	0,2	1,8
Luxemburg	9 745	+4,4	15 788	+2,5	0,6	1,6
Malta	820	x	2 255	x	0,1	2,8
Niederlande	279 562	+7,9	690 956	+4,5	24,1	2,5
Österreich	45 111	+5,0	90 902	+1,1	3,2	2,0
Polen	33 205	+18,3	83 715	+13,0	2,9	2,5
Portugal	9 543	+25,8	19 781	+18,4	0,7	2,1
Schweden	29 339	+1,3	49 325	-1,4	1,7	1,7
Slowakische Republik	2 495	x	7 577	x	0,3	3,0
Slowenien	1 662	x	4 230	x	0,1	2,5
Spanien	44 206	+6,7	90 414	+0,5	3,1	2,0
Tschechische Republik	14 381	-5,0	31 199	-6,5	1,1	2,2
Ungarn	8 972	+2,1	21 898	+3,7	0,8	2,4
Vereinigtes Königreich	140 380	-0,4	266 051	-0,3	9,3	1,9
Zypern	389	x	1 123	x	-	2,9
Island	2 485	+95,1	5 605	+76,5	0,2	2,3
Norwegen	10 364	-8,2	20 019	-8,5	0,7	1,9
Russland	24 749	+10,1	65 883	+10,4	2,3	2,7
Schweiz	50 959	+0,4	97 421	-1,7	3,4	1,9
Ukraine	2 023	x	5 281	x	0,2	2,6
Türkei	22 288	+22,1	51 379	+18,8	1,8	2,3
sonstige europäische Länder	24 587	x	57 953	x	2,0	2,4
Afrika	10 901	+5,2	28 376	+1,1	1,0	2,6
Republik Südafrika	2 929	+11,4	7 664	+10,3	0,3	2,6
sonstige afrikanische Länder	7 972	+3,1	20 712	-2,0	0,7	2,6
Asien	99 317	+7,9	269 954	+10,7	9,4	2,7
Arabische Golfstaaten	10 375	+0,8	30 975	+3,3	1,1	3,0
Volksrepublik China und Hongkong	22 876	+12,7	69 484	+22,1	2,4	3,0
Indien	4 409	x	13 857	x	0,5	3,1
Israel	4 657	-5,3	12 226	-5,9	0,4	2,6
Japan	27 253	+4,7	65 000	+8,3	2,3	2,4
Südkorea	4 482	-1,8	12 064	-21,8	0,4	2,7
Taiwan	4 459	+59,1	13 228	+49,3	0,5	3,0
sonstige asiatische Länder	20 806	x	53 120	x	1,9	2,6
Amerika	91 064	+6,8	239 330	+6,2	8,3	2,6
Kanada	7 796	-1,8	20 902	+4,2	0,7	2,7
USA	67 136	+4,9	166 264	+2,2	5,8	2,5
Mittelamerika und Karibik	4 276	+23,2	18 456	+52,5	0,6	4,3
Brasilien	5 396	+10,7	14 464	+0,7	0,5	2,7
sonstige südamerikanische Länder	6 460	+29,5	19 244	+18,0	0,7	3,0
Australien	5 847	x	15 453	x	0,5	2,6
Neuseeland und Ozeanien	1 020	x	2 433	x	0,1	2,4
Ohne Angabe	47 340	-25,8	86 662	-24,2	3,0	1,8

4. Leistung der Campingplätze nach Herkunftsländern

Mai 2006

Herkunftsland (ständiger Wohnsitz)	Ankünfte		Übernachtungen			Mittlere Aufenthaltsdauer ³⁾
	aller Gäste	Veränderung ¹⁾	aller Gäste	Veränderung ¹⁾	Anteil ²⁾	
Nordrhein-Westfalen	36 263	-53,5	95 409	-54,3	100	2,6
Bundesrepublik Deutschland	31 203	-55,8	78 605	-56,0	82,4	2,5
Ausland	5 060	-31,6	16 804	-44,1	17,6	3,3
Europa	5 014	-31,9	16 715	-44,3	99,5	3,3
EU-Länder	4 894	x	16 425	x	97,7	3,4
Belgien	206	-32,7	661	-28,5	3,9	3,2
Dänemark	111	-14,6	385	-30,5	2,3	3,5
Estland	-	-	-	-	-	-
Finnland	49	+48,5	82	+15,5	0,5	1,7
Frankreich	61	-19,7	152	+0,7	0,9	2,5
Griechenland	3	x	37	x	0,2	12,3
Republik Irland	6	-57,1	30	-30,2	0,2	5,0
Italien	35	-47,8	97	-31,7	0,6	2,8
Lettland	-	-	-	-	-	-
Litauen	2	x	2	x	-	1,0
Luxemburg	15	-48,3	33	-15,4	0,2	2,2
Malta	111	x	288	x	1,7	2,6
Niederlande	3 861	-36,3	13 526	-49,3	80,5	3,5
Österreich	45	-	88	+12,8	0,5	2,0
Polen	54	x	135	x	0,8	2,5
Portugal	-	-	-	-	-	-
Schweden	40	-43,7	115	-19,0	0,7	2,9
Slowakische Republik	1	x	4	x	-	4,0
Slowenien	2	x	2	x	-	1,0
Spanien	12	-67,6	43	-62,3	0,3	3,6
Tschechische Republik	4	-60,0	5	-68,8	-	1,3
Ungarn	-	-	-	-	-	-
Vereinigtes Königreich	276	-29,4	740	-4,4	4,4	2,7
Zypern	-	-	-	-	-	-
Island	15	x	17	x	0,1	1,1
Norwegen	10	-16,7	18	-5,3	0,1	1,8
Russland	12	x	12	+200,0	0,1	1,0
Schweiz	67	-	185	+25,9	1,1	2,8
Ukraine	6	x	6	x	-	1,0
Türkei	-	-	-	-	-	-
sonstige europäische Länder	10	x	52	x	0,3	5,2
Afrika	-	-	-	-	-	-
Republik Südafrika	-	-	-	-	-	-
sonstige afrikanische Länder	-	-	-	-	-	-
Asien	8	+300,0	18	+50,0	0,1	2,3
Arabische Golfstaaten	-	-	-	-	-	-
Volksrepublik China und Hongkong	-	-	-	-	-	-
Indien	-	-	-	-	-	-
Israel	1	-50,0	5	-58,3	-	5,0
Japan	-	-	-	-	-	-
Südkorea	5	x	11	x	0,1	2,2
Taiwan	-	-	-	-	-	-
sonstige asiatische Länder	2	x	2	x	-	1,0
Amerika	17	-22,7	34	+9,7	0,2	2,0
Kanada	1	-66,7	1	-66,7	-	1,0
USA	16	-15,8	33	+17,9	0,2	2,1
Mittelamerika und Karibik	-	-	-	-	-	-
Brasilien	-	-	-	-	-	-
sonstige südamerikanische Länder	-	-	-	-	-	-
Australien	13	x	27	x	0,2	2,1
Neuseeland und Ozeanien	6	x	6	x	-	1,0
Ohne Angabe	2	x	4	x	-	2,0

1) Veränderung gegenüber dem Vorjahresmonat in % – 2) Bei Übernachtungen von Gästen aus der Bundesrepublik Deutschland und dem Ausland: Anteil an allen Übernachtungen im Bundesgebiet; sonst: Anteil an allen Übernachtungen am Ausland zusammen. – 3) mittlere Aufenthaltsdauer in Tagen = Übernachtungen / Ankünfte

Noch: 4. Leistung der Campingplätze nach Herkunftsländern

Januar bis Mai 2006

Herkunftsland (ständiger Wohnsitz)	Ankünfte		Übernachtungen			Mittlere Aufenthaltsdauer ³⁾
	aller Gäste	Veränderung ¹⁾	aller Gäste	Veränderung ¹⁾	Anteil ²⁾	
Nordrhein-Westfalen	73 038	-35,1	197 589	-35,6	100	2,7
Bundesrepublik Deutschland	63 166	-37,0	165 023	-36,8	83,5	2,6
Ausland	9 872	-20,0	32 566	-28,9	16,5	3,3
Europa	9 795	-20,2	32 432	-29,0	99,6	3,3
EU-Länder	9 571	x	31 920	x	98,0	3,3
Belgien	631	-6,1	1 630	-8,0	5,0	2,6
Dänemark	309	+9,6	888	-6,9	2,7	2,9
Estland	-	-	-	-	-	-
Finnland	64	+30,6	99	-2,9	0,3	1,5
Frankreich	110	-16,7	242	+1,3	0,7	2,2
Griechenland	3	-93,5	37	-36,2	0,1	12,3
Republik Irland	23	-39,5	71	-48,2	0,2	3,1
Italien	55	-53,0	149	-37,1	0,5	2,7
Lettland	-	-	-	-	-	-
Litauen	2	x	2	x	-	1,0
Luxemburg	39	-58,1	70	-44,4	0,2	1,8
Malta	111	x	288	x	0,9	2,6
Niederlande	7 332	-24,4	26 032	-34,2	79,9	3,6
Österreich	77	-12,5	155	+7,6	0,5	2,0
Polen	86	+290,9	299	+315,3	0,9	3,5
Portugal	2	-33,3	4	+33,3	-	2,0
Schweden	69	-34,9	159	-20,5	0,5	2,3
Slowakische Republik	137	x	401	x	1,2	2,9
Slowenien	2	x	2	x	-	1,0
Spanien	17	-58,5	49	-66,0	0,2	2,9
Tschechische Republik	23	+21,1	27	-10,0	0,1	1,2
Ungarn	-	-	-	-	-	-
Vereinigtes Königreich	479	-28,1	1 316	-2,1	4,0	2,7
Zypern	-	-	-	-	-	-
Island	28	x	63	x	0,2	2,3
Norwegen	45	-34,8	69	-57,9	0,2	1,5
Russland	13	x	15	+275,0	-	1,2
Schweiz	116	-3,3	294	+14,8	0,9	2,5
Ukraine	6	x	6	x	-	1,0
Türkei	-	-	-	-	-	-
sonstige europäische Länder	16	x	65	x	0,2	4,1
Afrika	-	-	-	-	-	-
Republik Südafrika	-	-	-	-	-	-
sonstige afrikanische Länder	-	-	-	-	-	-
Asien	15	+275,0	25	+66,7	0,1	1,7
Arabische Golfstaaten	-	-	-	-	-	-
Volksrepublik China und Hongkong	-	-	-	-	-	-
Indien	-	-	-	-	-	-
Israel	1	-50,0	5	-58,3	-	5,0
Japan	1	x	1	x	-	1,0
Südkorea	11	+450,0	17	+466,7	0,1	1,5
Taiwan	-	-	-	-	-	-
sonstige asiatische Länder	2	x	2	x	-	1,0
Amerika	35	-5,4	65	+30,0	0,2	1,9
Kanada	12	+33,3	22	+100,0	0,1	1,8
USA	23	-17,9	43	+10,3	0,1	1,9
Mittelamerika und Karibik	-	-	-	-	-	-
Brasilien	-	-	-	-	-	-
sonstige südamerikanische Länder	-	-	-	-	-	-
Australien	19	x	34	x	0,1	1,8
Neuseeland und Ozeanien	6	x	6	x	-	1,0
Ohne Angabe	2	x	4	x	-	2,0

Reisegebiete / Regionen in Nordrhein-Westfalen

Nordrhein-Westfalen

Reisegebiete des Landes

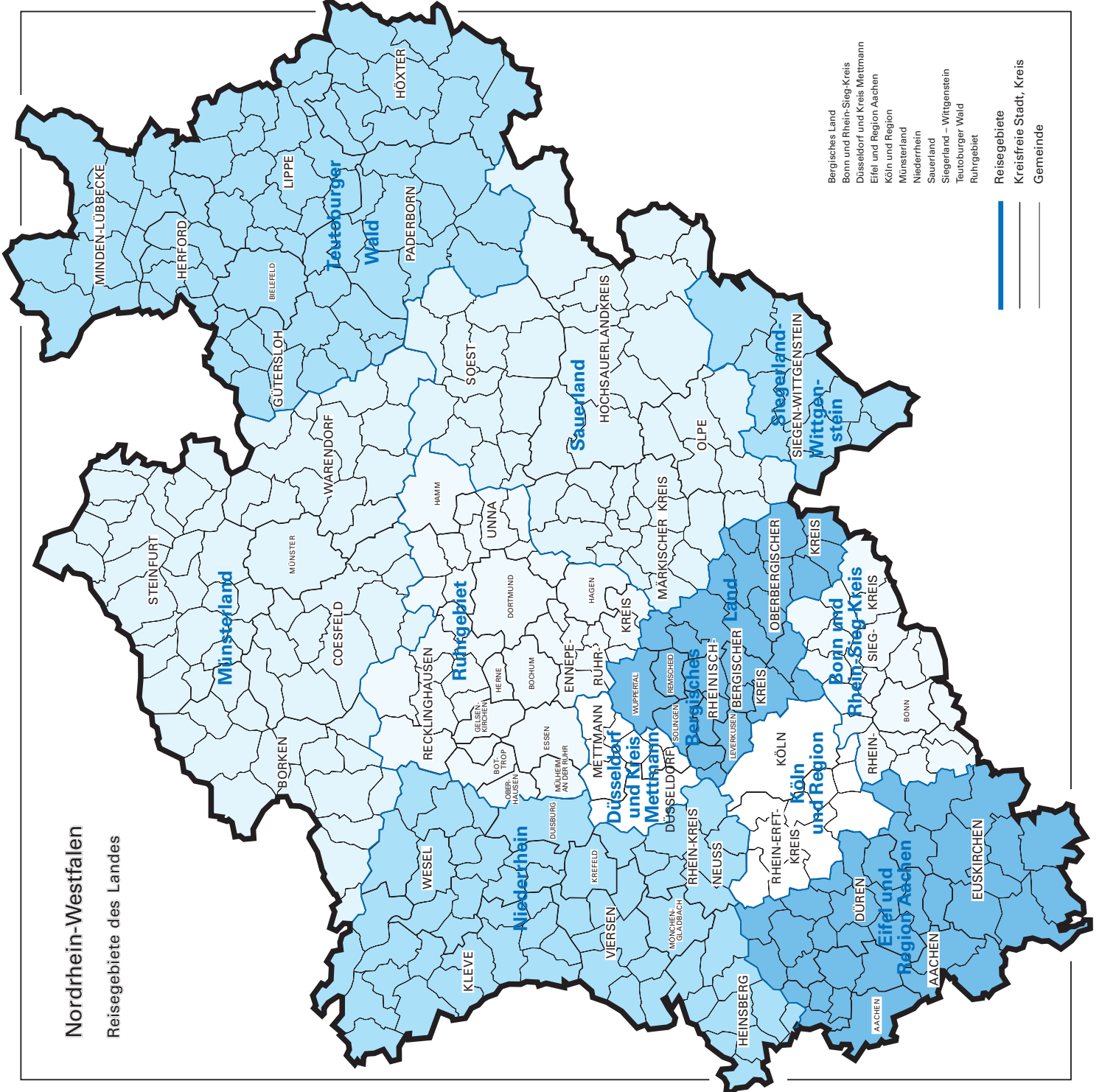

- Bergisches Land
 - Bomm und Rhein-Sieg-Kreis
 - Düsseldorf und Kreis Mettmann
 - Eifel und Region Aachen
 - Köln und Region
 - Münsterland
 - Niederrhein
 - Sauerland
 - Siegerland – Wittgenstein
 - Teutoburger Wald
 - Ruhrgebiet
- Reisegebiete
- Kreisfreie Stadt, Kreis
- Gemeinde

Reisegebiete in Nordrhein-Westfalen

Amtliche Schlüsselnummer	Verwaltungsbezirk	Amtliche Schlüsselnummer	Verwaltungsbezirk
Eifel und Region Aachen		Siegerland-Wittgenstein	
313 000	Aachen, krfr. Stadt	970 000	Kreis Siegen-Wittgenstein
354 000	Kreis Aachen		
358 000	Kreis Düren		
366 000	Kreis Euskirchen		
		Bergisches Land	
		120 000	Remscheid, krfr. Stadt
		122 000	Solingen, krfr. Stadt
		124 000	Wuppertal, krfr. Stadt
		316 000	Leverkusen, krfr. Stadt
		374 000	Oberbergischer Kreis
		378 000	Rheinisch-Bergischer Kreis
		Bonn und Rhein-Sieg-Kreis	
		314 000	Bonn, krfr. Stadt
		382 000	Rhein-Sieg-Kreis
		Köln und Region	
		315 000	Köln, krfr. Stadt
		362 000	Rhein-Erft-Kreis
		Düsseldorf und Kreis Mettmann	
		111 000	Düsseldorf, krfr. Stadt
		158 000	Kreis Mettmann
		Ruhrgebiet	
		113 000	Essen, krfr. Stadt
		117 000	Mühlheim an der Ruhr, krfr. Stadt
		119 000	Oberhausen, krfr. Stadt
		512 000	Bottrop, krfr. Stadt
		513 000	Gelsenkirchen, krfr. Stadt
		562 000	Kreis Recklinghausen
		911 000	Bochum, krfr. Stadt
		913 000	Dortmund, krfr. Stadt
		914 000	Hagen, krfr. Stadt
		915 000	Hamm, krfr. Stadt
		916 000	Herne, krfr. Stadt
		954 000	Ennepe-Ruhr-Kreis
		978 000	Kreis Unna
		Niederrhein	
112 000	Duisburg, krfr. Stadt		
114 000	Krefeld, krfr. Stadt		
116 000	Mönchengladbach, krfr. Stadt		
154 000	Kreis Kleve		
162 000	Rhein-Kreis Neuss		
166 000	Kreis Viersen		
170 000	Kreis Wesel		
370 000	Kreis Heinsberg		
		Münsterland	
515 000	Münster, krfr. Stadt		
554 000	Kreis Borken		
558 000	Kreis Coesfeld		
566 000	Kreis Steinfurt		
570 000	Kreis Warendorf		
		Teutoburger Wald	
711 000	Bielefeld, krfr. Stadt		
754 000	Kreis Gütersloh		
758 000	Kreis Herford		
762 000	Kreis Höxter		
766 000	Kreis Lippe		
770 000	Kreis Minden-Lübbecke		
774 000	Kreis Paderborn		
		Sauerland	
958 000	Hochsauerlandkreis		
962 000	Märkischer Kreis		
966 000	Kreis Olpe		
974 000	Kreis Soest		

Kurorte und Erholungsorte in Nordrhein-Westfalen

Nordrhein-Westfalen

Kurorte und Erholungsorte des Landes

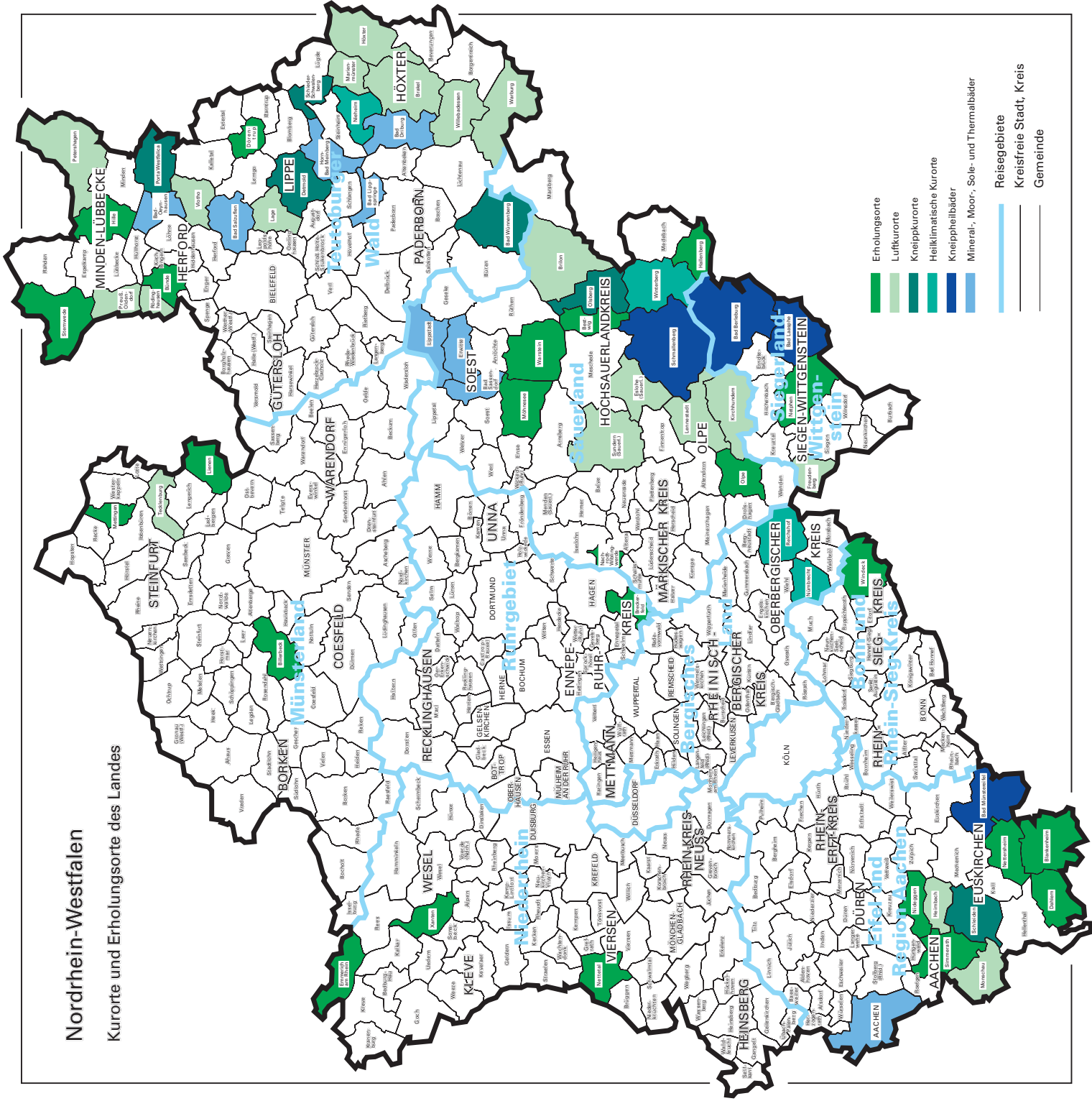

Kurorte und Erholungsorte in Nordrhein-Westfalen

Amtliche Schlüssel- Nummer	Gemeinde	Amtliche Schlüssel- Nummer	Gemeinde
Mineral-, Moor-, Sole- und Thermalbäder		noch: Luftkurort	
313 000	Aachen, krfr. Stadt	766 040	Lage, Stadt
762 004	Bad Driburg, Stadt	966 020	Lennestadt, Stadt
774 008	Bad Lippspringe, Stadt	762024	Marienmünster, Stadt
770 004	Bad Oeynhausen, Stadt	354 020	Monschau, Stadt
766 008	Bad Salzuflen, Stadt	770 028	Petershagen, Stadt
974 008	Bad Sassendorf	770 036	Preußisch-Oldendorf, Stadt
974 016	Erwitte, Stadt	758 028	Rödinghausen
766 032	Horn-Bad Meinberg, Stadt	958 044	Sundern (Sauerland), Stadt
974 028	Lippstadt, Stadt	758 036	Vlotho, Stadt
Heilklimatischer Kurort		762 036	Warburg, Stadt
762 028	Nieheim, Stadt	762 040	Willebadessen, Stadt
374 032	Nümbrecht	Erholungsort	
374 040	Reichshof	382 008	Bad Honnef, Stadt
958 048	Winterberg, Stadt	958 008	Bestwig
Kneippkurort		558 008	Billerbeck, Stadt
774 040	Bad Wünnenberg, Stadt	366 008	Blankenheim
958 012	Brilon, Stadt	758 004	Bünde, Stadt
766 020	Detmold, Stadt	954 004	Breckerfeld, Stadt
958 036	Olsberg, Stadt	366 012	Dahlem
770 032	Porta Westfalica, Stadt	766 024	Dörentrup
766 060	Schieder-Schwalenberg, Stadt	154 008	Emmerich am Rhein, Stadt
366 036	Schleiden, Stadt	958 020	Hallenberg, Stadt
566 088	Tecklenburg, Stadt	770 012	Hille
Kneippheilbad		358 016	Hürtgenwald
970 004	Bad Berleburg, Stadt	154 032	Kevelaer, Stadt
970 028	Bad Laasphe, Stadt	566 044	Lienen
366 004	Bad Münstereifel, Stadt	566 056	Mettingen
958 040	Schmallenberg, Stadt	974 032	Möhnesee
Luftkurort		962 044	Nachrodt-Wiblingwerde
762 016	Brakel, Stadt	970 032	Netphen, Stadt
958 016	Eslohe (Sauerland)	366 032	Nettersheim
970 016	Freudenberg, Stadt	166 016	Nettetal, Stadt
358 012	Heimbach, Stadt	358 044	Nideggen, Stadt
762 020	Höxter, Stadt	966 024	Olpe, Stadt
966 016	Kirchhundem	354 028	Simmerath
		770 044	Stemwede
		974 044	Warstein, Stadt
		382 076	Windeck
		170 052	Xanten, Stadt

Veröffentlichungen

Veröffentlichungen aus den Fachbereichen Außenhandel, Beherbergung und Straßenverkehrsunfälle

Außenhandel Nordrhein-Westfalens, nach Ländern

Inhalt: Dieser jährlich erscheinende Bericht enthält Ergebnisse des grenzüberschreitenden Warenverkehrs Nordrhein-Westfalens mit den Ländern der Europäischen Union und den übrigen Ländern. Dargestellt wird die Aus- und Einfuhrmenge sowie der Warenwert nach Ländergruppen, ausgewählten Ländern, Erdteilen und Ländern.

Bestell-Nr. G 34 3 2003 00

Preis: 1,90 EUR

Außenhandel Nordrhein-Westfalens, nach Güterabteilungen des Güterverzeichnis für die Produktionsstatistiken

Inhalt: Dieser jährlich erscheinende Bericht enthält Ergebnisse des grenzüberschreitenden Warenverkehrs Nordrhein-Westfalens mit den Ländern der Europäischen Union und den übrigen Ländern. Dargestellt wird die Aus- und Einfuhrmenge sowie der Warenwert nach Güterabteilungen und Ländern.

Bestell-Nr. G 35 3 2003 00

Preis: 17,60 EUR

Außenhandel Nordrhein-Westfalens, nach Warengruppen

Inhalt: Dieser jährlich erscheinende Bericht enthält Ergebnisse des grenzüberschreitenden Warenverkehrs Nordrhein-Westfalens mit den Ländern der Europäischen Union und den übrigen Ländern. Dargestellt wird die Aus- und Einfuhrmenge sowie der Warenwert nach Warengruppen und Ländern.

Bestell-Nr. G 36 3 2003 00

Preis: 20,20 EUR

Fachliche Auskünfte zu diesen Veröffentlichungen erteilt Ihnen gerne Siegfried Saitzek und Michael Schumann unter Telefon-Nr. 0211 9449-5822 bzw. 0211 9449-5820

Gäste und Übernachtungen im Reiseverkehr Nordrhein-Westfalens

Inhalt: Das Heft enthält vorläufige Ergebnisse von Ankünften, Übernachtungen und Aufenthaltsdauer der Gäste in nordrhein-westfälischen Beherbergungsstätten sowie die Zahl der Beherbergungsstätten, Gästebetten und die prozentuale Kapazitätsauslastung gegliedert nach Bade-, Kur-, Erholungsorten und sonstigen Gemeinden, nach Betriebsarten, Regionaleinheiten, Reisegebieten und nach Herkunftsländern. Dargestellt wird die Anzahl, die prozentuale Veränderung gegenüber dem Vorjahresmonat sowie die durchschnittliche Aufenthaltsdauer in Tagen.

Bestell-Nr. G 41 3 2006*)

Preis: 5,10 EUR (Jahresbezugspreis: 51,00 EUR)

Fachliche Auskünfte zu diesen Veröffentlichungen erteilen Ihnen gerne Markus Sesterhenn und Ursula Kuroczik unter Telefon-Nr. 0211 9449-5514 bzw. 0211 9449-5445.

Straßenverkehrsunfälle in Nordrhein-Westfalen

Inhalt: Der Monatsbericht enthält Ergebnisse von Straßenverkehrsunfällen und dabei Verunglückten in Nordrhein-Westfalen nach Unfallkategorien, nach Straßen-, Unfallarten, Unfalltypen, nach Tagesdatum, Ortslage, Art der Verkehrsbeteiligung, Unfallursachen und nach Fehlverhalten der Fahrzeugführer sowie die Anzahl der Verunglückten nach der Schwere der Verletzung, Altersgruppen und Geschlecht. Dargestellt werden die monatlichen und die kumulierten Zahlen, die Vorjahresergebnisse und die prozentuale Veränderung gegenüber den Vorjahreszeiträumen. Auf Gemeindeebene sind Ergebnisse nach Ortslage und Unfallkategorien enthalten.

Bestell-Nr. H 12 3 2006*)

Preis: 4,40 EUR (Jahresbezugspreis: 44,00 EUR)

Fachliche Auskünfte zu diesen Veröffentlichungen erteilen Ihnen gerne Petra Focks und Jörg Möller unter Telefon-Nr. 0211 9449-5517 bzw. 0211 9449-5482.

*) Bei Bestellungen bitte gewünschten Monat / Vierteljahr angeben (01 = Januar; 02 = Februar usw. bzw. 41 = 1. Vierteljahr; 42 = 2. Vierteljahr usw.)