

Gäste und Übernachtungen im Reiseverkehr Nordrhein-Westfalens

März 2006

Herausgegeben vom
Landesamt für Datenverarbeitung und Statistik Nordrhein-Westfalen
Mauerstraße 51, 40476 Düsseldorf • Postfach 10 11 05, 40002 Düsseldorf
Telefon 0211 9449-01 • Telefax 0211 442006
Internet: <http://www.lds.nrw.de>
E-Mail: poststelle@lds.nrw.de

Erschienen im Juli 2006

Preis der gedruckten Ausgabe:
5,10 EUR (Jahresbezugspreis 51,00 EUR)

Eine kostenlose PDF-Version dieser Ausgabe finden Sie
zum Download im Webshop des LDS NRW.

© Landesamt für Datenverarbeitung und Statistik NRW, Düsseldorf, 2006
Für nicht gewerbliche Zwecke sind Vervielfältigung und unentgeltliche Verbreitung, auch auszugsweise, mit Quellenangabe gestattet. Die Verbreitung, auch auszugsweise, über elektronische Systeme/Datenträger bedarf der vorherigen Zustimmung. Alle übrigen Rechte bleiben vorbehalten.

Inhalt

	Seite
Vorbemerkungen	5
Grafiken	6
Tabellenteil	
1. Entwicklung der Ankünfte und Übernachtungen	11
2. Kapazität und Leistung der Beherbergungsstätten im März 2006 nach	
2.1 Gemeinden	12
2.2 Gemeindegruppen und Betriebsarten	26
2.3 Reisegebieten und Betriebsarten	30
2.4 Reisegebieten und Herkunftsländern	34
3. Leistung der Beherbergungsstätten von Januar bis März 2006 nach	
3.1 Gemeinden	46
3.2 Gemeindegruppen und Betriebsarten	60
3.3 Reisegebieten und Betriebsarten	64
3.4 Reisegebieten und Herkunftsländern	68
4. Leistung der Campingplätze nach Herkunftsländern	80
Karte	
Reisegebiete in Nordrhein-Westfalen	85
Übersicht über die neuen Reisegebiete / Regionen in Nordrhein-Westfalen	87
Karte	
Kur- und Erholungsorte in Nordrhein-Westfalen	91
Verzeichnis der Kurorte und Erholungsorte in Nordrhein-Westfalen	93
Veröffentlichungen	96

Zeichenerklärung

(nach DIN 55 301)

- 0 weniger als die Hälfte von 1 in der letzten besetzten Stelle, jedoch mehr als nichts
- nichts vorhanden (genau null)
- . Zahlenwert unbekannt oder geheim zu halten
- x Tabellenfach gesperrt, weil Aussage nicht sinnvoll
- . . . Angabe fällt später an

Hinweis

Abweichungen in den Summen ergeben sich aus dem Runden der Einzelwerte.

Eventuelle Abweichungen der Monatswerte in Tabelle 1 gegenüber den Monatswerten vorangegangener Statistischer Berichte ergeben sich durch Nachmeldungen.

Vorbemerkungen

In der Beherbergungsstatistik des Reiseverkehrs werden monatlich die angekommenen Gäste und Gästeübernachtungen in Beherbergungsbetrieben und auf Campingplätzen erfasst, wobei die Gäste aus dem Ausland nach dem Herkunftsland (ständiger Wohnsitz) untergliedert werden. Bei Beherbergungsbetrieben wird die Zahl der angebotenen Betten und bei Campingplätzen die Zahl der angebotenen Stellplätze erhoben. Einmal jährlich wird bei Betrieben der klassischen Hotellerie zum Stichtag 31. Juli die Zahl der angebotenen Gästezimmer erfasst und in der Juli-Ausgabe dieses Berichts veröffentlicht.

Die Rechtsgrundlage dieser Erhebung ist das „Gesetz zur Neuordnung der Statistik über die Beherbergung im Reiseverkehr (Beherbergungsstatistikgesetz – BeherbStatG) vom 22. Mai. 2002“ (BGBl. I S. 1642). Nach § 3 (I) dieses Gesetzes werden nur Beherbergungsstätten in die Erhebung einbezogen, die gleichzeitig mehr als acht Gäste vorübergehend aufnehmen können.

Darstellung der Ergebnisse

Die vorliegenden Monatsergebnisse enthalten vorläufige Zahlen. In der Regel weichen aber die endgültigen Ergebnisse nur geringfügig davon ab. In den aufsummierten Teiljahresergebnissen im zweiten Teil des Berichtes fließen jeweils nachträgliche Meldungen von Beherbergungsbetrieben ein, so dass diese Ergebnisse im Laufe des Jahres beständiger werden.

Zurzeit gibt es in Nordrhein-Westfalen acht Gemeinden (von 396), die keine Beherbergungsstätte mit mehr als acht Betten haben. Sie werden in der Erhebung nicht berücksichtigt.

Die Zahl der prädikatisierten Orte in Nordrhein-Westfalen beträgt zurzeit 69. Darunter befinden sich 9 Mineral-, Moor-, Sole- und Thermalbäder, 4 Heilklimatische Kurorte, 8 Kneippkurorte, 4 Kneippheilbäder, 17 Luftkurorte und 27 Erholungsorte. Eine Übersicht der Lage dieser Orte finden Sie am Ende des Berichtes.

Campingplätze und Boardinghouses

Ab dem Berichtsmonat Januar 2004 werden die Gästeankünfte und –übernachtungen für alle Beherbergungsbetriebe einschl. der Campingplätze ausgewiesen. In der fachlichen Gliederung nach Betriebsarten werden ab diesem Zeitpunkt die Campingplätze als eigenständige Betriebsart dargestellt. Wegen des großen Interesses an den Herkunftsländern ausländischer Camper wird die Tabelle 4 aber weiterhin beibehalten.

Boardinghouses sind definitionsgemäß Beherbergungsstätten ohne angebotene Verpflegung, jedoch mit Kochgelegenheit. Ein hotelähnlicher Service ergänzt die Leistung dieses Hauses. Aufgrund ihrer geringen Anzahl in NRW unterliegen die Daten von Boardinghouses der Geheimhaltung. Daher werden sie mit den Erholungs-, Ferien- und Schulungsheimen in einer Summe ausgewiesen.

Geänderte Reisegebiete

Ab Berichtsmonat Januar 2005 umfasst zum einen das Reisegebiet „Köln und Region“ die Ergebnisse der kreisfreien Stadt Köln und die des Rhein-Erft-Kreises. Zum anderen werden unter dem neuen Namen „Düsseldorf und Kreis Mettmann“ die Ergebnisse der beiden Verwaltungsbezirke dargestellt. Eine Übersicht der aktuellen geographischen Abgrenzung der Reisegebiete befindet sich am Ende des Berichtes.

Wegfall der Zimmerauslastung

Ab dem Berichtsmonat Juni 2005 werden die Angaben zur Belegung der Gästezimmer in der Hotellerie nicht mehr erhoben. Die Erfahrungen in der Praxis haben gezeigt, dass mit diesem Merkmal große Belastungen für die Berichtspflichtigen verbunden waren. Der Aussagewert des Merkmals hat diesen Erhebungsaufwand nicht gerechtfertigt.

Aus demselben Grund wird die Anzahl der Gästezimmer in der Hotellerie nur noch jährlich zum Stichtag 31.07. erhoben.

Neue Herkunftsländer

Ab Berichtsmonat Januar 2006 werden bei der Darstellung der Ergebnisse nach Herkunftsländern neue Länder einzeln ausgewiesen. Unter den EU-Ländern erfolgt jetzt auch der Nachweis für Gäste aus den 10 neuen EU-Beitrittsländern. Ebenso werden Gäste aus der „Ukraine“ und aus „Indien“ so wie aus „Australien“ und aus „Neuseeland und Ozeanien“ einzeln ausgewiesen. Da für diese Länder keine Vorjahreswerte vorliegen kann die Veränderung zum Vorjahr nicht berechnet werden. In den Positionen, bei denen eine Vergleichbarkeit zum Vorjahr nicht gegeben ist, wird die Veränderung als „x = Aussage nicht sinnvoll“ dargestellt.

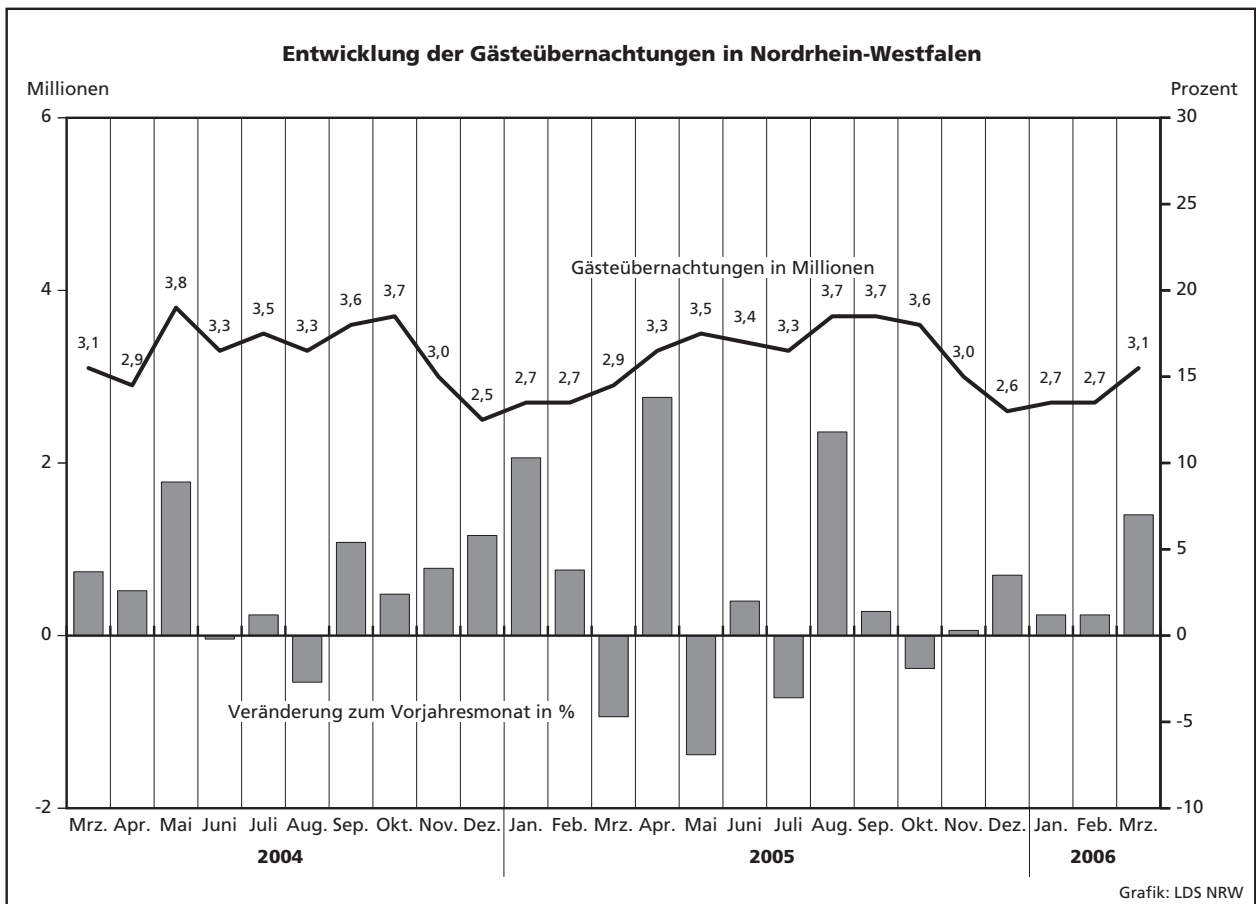
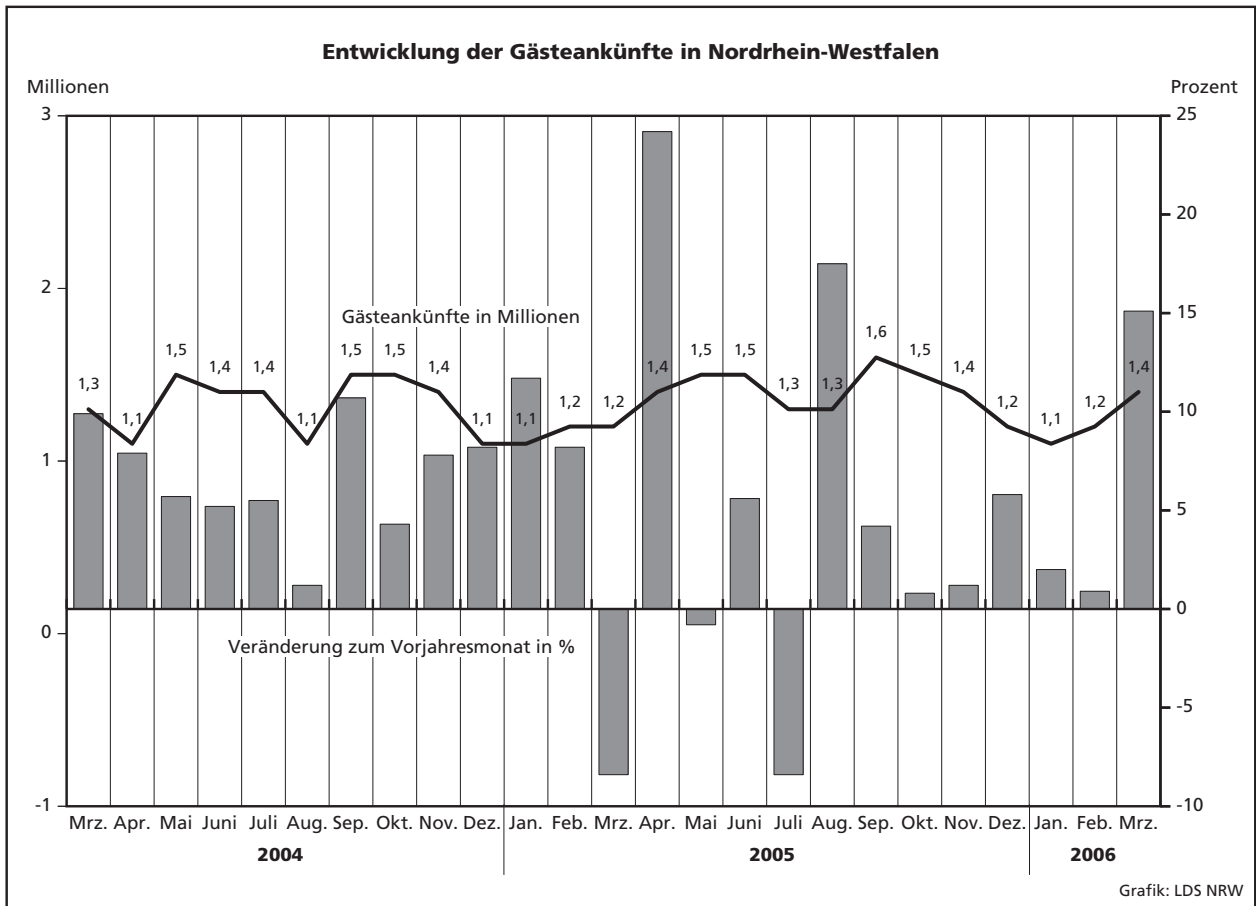

Übernachtungen in NRW je 1 000 Einwohner nach Reisegebieten sowie Anteil der deutschen und ausländischen Gäste im März 2006

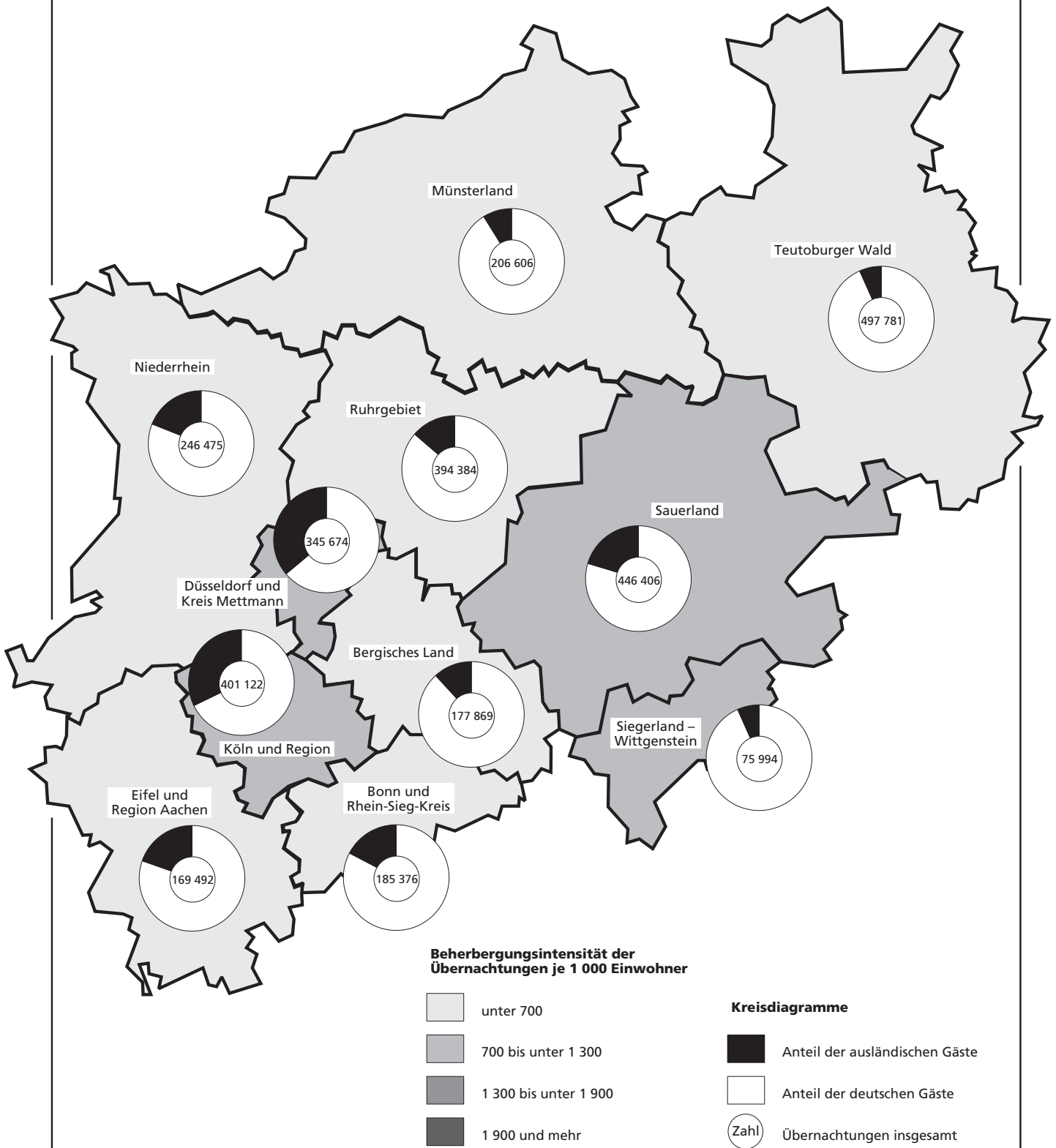

Tabellenteil

2.1 Kapazität und Leistung der Beherber

März

Amtliche Schlüsselnummer	Verwaltungsbezirk	Betriebe		Betten			Mittlere Aufenthaltsdauer ³⁾	
		geöffnete	Veränderung ¹⁾	angebotene	Veränderung ¹⁾	mittlere Auslastung ²⁾	aller Gäste	ausländischer Gäste
111 000	Kreisfreie Städte							
111 000	Düsseldorf	211	+1,4	18 826	+3,7	45,3	1,7	2,0
112 000	Duisburg	47	-2,1	2 557	-2,6	33,2	1,9	2,0
113 000	Essen	83	-1,2	6 262	-1,6	39,7	2,2	2,2
114 000	Krefeld	25	-7,4	1 699	-10,8	35,8	2,0	2,1
116 000	Mönchengladbach	32	+3,2	1 810	+5,0	32,4	1,8	2,0
117 000	Mülheim an der Ruhr	28	+3,7	1 362	+0,8	28,3	1,8	2,6
119 000	Oberhausen	21	-	1 564	+3,8	37,4	1,6	1,7
120 000	Remscheid	19	-	902	-	35,1	1,8	1,8
122 000	Solingen	27	-3,6	1 206	-2,6	32,7	2,4	3,4
124 000	Wuppertal	37	+2,8	2 559	+1,0	38,3	2,3	2,0
154 000	Kreis Kleve	98	-5,8	5 216	-1,0	23,6	2,1	1,8
154 004	Bedburg-Hau	2	-33,3	27	-27,0	.	.	.
154 008	Emmerich am Rhein, Stadt	9	-10,0	249	-0,8	23,6	2,6	2,1
154 012	Geldern, Stadt	9	-10,0	506	-1,6	46,6	7,8	2,0
154 016	Goch, Stadt	6	-	280	-0,4	29,7	1,8	1,4
154 020	Issum	-	-	-	-	-	-	-
154 024	Kalkar, Stadt	6	-	1 008	-1,0	21,5	1,7	1,7
154 028	Kerken	4	-	183	+7,0	26,5	1,4	1,3
154 032	Kevelaer, Stadt	21	-4,5	856	-1,2	9,3	1,8	1,9
154 036	Kleve, Stadt	10	-	913	+0,7	29,3	1,8	2,1
154 040	Kranenburg	3	-25,0	253	-4,5	.	.	.
154 044	Rees, Stadt	11	-	241	-1,2	6,1	1,8	1,9
154 048	Rheurdt	5	-	161	-	24,2	2,0	2,4
154 052	Straelen, Stadt	4	-	281	+1,4	44,4	2,1	1,5
154 056	Uedem	2	-33,3	121	-7,6	.	.	.
154 060	Wachtendonk	3	+50,0	64	+88,2	29,4	1,7	2,9
154 064	Weeze	3	-25,0	73	-33,6	9,5	5,2	1,5
158 000	Kreis Mettmann	103	-5,5	6 756	-1,1	38,2	1,9	2,5
158 004	Erkrath, Stadt	10	-	395	-1,7	28,1	1,7	2,3
158 008	Haan, Stadt	6	-14,3	431	-2,0	45,3	2,3	2,2
158 012	Heiligenhaus, Stadt	5	-16,7	234	-9,3	29,0	1,2	1,1
158 016	Hilden, Stadt	11	-8,3	873	-1,6	40,0	1,9	2,6
158 020	Langenfeld (Rhld.), Stadt	7	-12,5	328	-4,7	36,4	1,6	2,5
158 024	Mettmann, Stadt	9	-	1 005	+1,4	36,1	2,0	1,9
158 026	Monheim am Rhein, Stadt	8	-11,1	482	-0,4	30,2	2,4	3,3
158 028	Ratingen, Stadt	30	-3,2	2 323	-1,5	46,0	1,9	2,7
158 032	Velbert, Stadt	14	-	624	+2,3	25,7	1,7	2,0
158 036	Wülfrath, Stadt	3	-	61	+10,9	9,9	1,8	3,5
162 000	Rhein-Kreis Neuss	81	+1,3	5 231	+1,3	35,9	2,0	2,3
162 004	Dormagen, Stadt	16	-	615	-0,3	30,9	2,0	2,0
162 008	Grevenbroich, Stadt	6	-	364	+1,7	30,8	2,4	3,4
162 012	Jüchen	2	-	48	-	.	.	.
162 016	Kaarst, Stadt	9	-	568	-0,9	33,2	1,8	2,1
162 020	Korschenbroich, Stadt	5	-	88	+4,8	.	.	.
162 022	Meerbusch, Stadt	14	+7,7	587	+6,9	29,5	2,2	2,9
162 024	Neuss, Stadt	24	-	2 864	+0,9	40,6	1,9	2,2
162 028	Rommerskirchen	5	-	97	+1,0	22,2	2,1	2,3
166 000	Kreis Viersen	63	+1,6	2 498	+5,8	26,7	1,9	2,2
166 004	Brüggen	7	+16,7	383	+12,0	13,8	1,7	2,0
166 008	Grefrath	2	-	182	+0,6	.	.	.
166 012	Kempfen, Stadt	5	-	143	+3,6	25,8	2,8	4,9
166 016	Nettetal, Stadt	14	-	894	+11,1	33,9	2,0	1,6
166 020	Niederkrüchten	7	+16,7	84	+25,4	4,8	1,8	2,4
166 024	Schwalmtal	3	-	34	-	.	.	.
166 028	Tönisvorst, Stadt	5	-	104	-	26,0	1,7	5,3
166 032	Viersen, Stadt	10	-9,1	228	-7,7	24,3	1,4	1,9
166 036	Willich, Stadt	10	-	446	+0,7	44,3	2,0	2,1
170 000	Kreis Wesel	95	-7,8	4 173	-3,8	13,7	1,8	1,9
170 004	Alpen	1	-	23	-	.	.	.
170 008	Dinslaken, Stadt	9	-10,0	311	-1,0	24,5	1,8	2,4
170 012	Hamminkeln, Stadt	7	-22,2	168	-33,1	21,5	1,5	1,1
170 016	Hünxe	3	-	78	-	6,6	1,7	1,3

1) Veränderung gegenüber dem Vorjahresmonat in % - 2) mittlere Auslastung = (Übernachtungen / angebotene Bettentage) * 100 - 3) mittlere Aufenthaltsdauer

gungsstätten nach Verwaltungsbezirken

2006

Ankünfte				Übernachtungen				Amtliche Schlüsselnummer
aller Gäste	Veränderung ¹⁾	ausländischer Gäste	Veränderung ¹⁾	aller Gäste	Veränderung ¹⁾	ausländischer Gäste	Veränderung ¹⁾	
154 082	+25,7	52 952	+20,5	266 588	+22,0	103 726	+19,7	111 000
14 203	+9,5	2 479	+23,6	26 296	+4,0	4 845	+13,4	112 000
41 097	+21,3	4 970	-4,4	89 609	+9,6	10 795	-14,3	113 000
9 472	+18,8	1 835	-7,9	18 864	+6,2	3 787	-11,2	114 000
10 136	+19,1	1 820	+2,5	18 158	+10,0	3 681	-12,0	116 000
7 035	+8,1	930	+56,6	13 010	-2,9	2 407	+8,7	117 000
11 160	+17,5	1 421	+35,7	18 141	+18,0	2 475	+25,4	119 000
5 582	+16,7	1 139	+33,4	9 819	+27,4	2 029	+76,0	120 000
5 324	+37,0	722	+32,0	13 034	+48,2	2 432	+73,7	122 000
13 293	+23,3	2 021	+12,3	30 401	+13,8	3 987	-10,4	124 000
24 695	-2,4	4 874	-12,4	51 351	-4,6	8 746	-12,4	154 000
.	154 004
699	-3,7	145	-4,6	1 821	+28,8	308	+32,8	154 008
939	-42,8	107	+13,8	7 303	-1,4	212	+27,7	154 012
1 409	+7,3	82	+41,4	2 579	+12,9	112	+8,7	154 016
.	154 020
7 249	-16,1	3 022	-22,1	11 967	-19,0	5 100	-20,1	154 024
1 071	+26,6	101	+40,3	1 501	-3,5	128	+32,0	154 028
2 428	-10,8	205	+95,2	4 404	+2,5	398	+40,6	154 032
4 522	+3,2	926	+4,4	8 189	-10,6	1 980	+1,2	154 036
.	154 040
648	-11,6	85	+54,5	1 147	-19,8	164	+57,7	154 044
770	+20,1	11	+22,2	1 538	+5,5	26	-27,8	154 048
1 873	+41,0	157	+157,4	3 870	+24,3	243	+59,9	154 052
.	154 056
342	+140,8	19	+72,7	583	+195,9	56	+80,6	154 060
41	-77,6	4	-33,3	215	-67,5	6	-	154 064
41 969	+16,2	8 410	+11,6	79 086	+16,4	21 224	+29,9	158 000
1 991	+17,0	447	+0,7	3 443	+8,2	1 013	+3,2	158 004
2 323	+15,6	307	+19,0	5 302	+21,4	690	+31,2	158 008
1 797	+73,1	297	+91,6	2 103	+51,0	338	+22,9	158 012
5 424	+13,0	706	+23,6	10 473	+10,1	1 848	+42,3	158 016
2 315	+24,5	297	+80,0	3 697	+35,6	744	+103,3	158 020
5 659	+25,1	821	+37,8	11 242	+19,8	1 567	+40,0	158 024
1 882	-16,8	378	-60,0	4 506	+8,1	1 230	-24,4	158 026
17 610	+15,4	4 828	+19,8	33 157	+14,7	13 122	+36,4	158 028
2 866	+13,9	321	-11,3	4 976	+22,7	644	+34,7	158 032
102	-25,0	8	-20,0	187	-24,6	28	-36,4	158 036
29 799	+24,1	6 549	+14,1	58 161	+23,1	14 964	+20,1	162 000
3 004	+29,0	823	+70,0	5 896	+30,5	1 664	+85,7	162 004
1 427	+24,4	505	+111,3	3 472	+43,9	1 699	+196,5	162 008
.	162 012
3 247	+15,3	493	+18,8	5 842	+8,9	1 012	+15,9	162 016
.	162 020
2 478	+7,9	446	-15,5	5 371	+4,8	1 289	+2,8	162 022
18 914	+28,7	4 208	+6,8	36 071	+28,1	9 173	+6,6	162 024
312	-16,8	12	-85,5	667	-38,3	27	-84,6	162 028
12 924	+21,3	1 114	+26,2	24 121	-5,2	2 473	+19,2	166 000
1 586	+21,2	58	-46,8	2 751	-16,8	114	-74,5	166 004
.	166 008
413	+10,1	120	+166,7	1 144	+48,4	583	+466,0	166 012
4 764	-8,8	402	+45,7	9 405	-28,8	662	+44,2	166 016
246	+47,3	30	-44,4	446	-16,9	73	-39,7	166 020
.	166 024
493	+11,5	9	+28,6	837	+19,1	48	+54,8	166 028
1 192	+33,8	81	-25,0	1 720	+3,4	152	-35,0	166 032
3 014	+105,6	319	+58,7	6 125	+60,3	655	+26,2	166 036
20 917	+16,8	2 667	+5,3	37 573	+1,9	5 188	-5,0	170 000
.	170 004
1 278	+28,3	116	+38,1	2 364	+14,5	283	-5,0	170 008
916	+35,1	31	-72,3	1 391	+34,0	34	-79,5	170 012
349	+0,3	86	-15,7	602	-16,2	113	-14,4	170 016

dauer (in Tagen) = Übernachtungen / Ankünfte

März

Amtliche Schlüsselnummer	Verwaltungsbezirk	Betriebe		Betten			Mittlere Aufenthaltsdauer ³⁾	
		geöffnete	Veränderung ¹⁾	angebotene	Veränderung ¹⁾	mittlere Auslastung ²⁾	aller Gäste	ausländischer Gäste
Noch: Kreis Wesel								
170 020	Kamp-Lintfort, Stadt	7	-22,2	215	-17,0	25,0	2,6	3,4
170 024	Moers, Stadt	15	-	771	+0,1	36,1	1,7	1,6
170 028	Neukirchen-Vluyn, Stadt	4	-	155	-	40,3	2,1	1,8
170 032	Rheinberg, Stadt	5	-	95	-3,1	.	.	.
170 036	Schermbeck	11	-	599	+4,5	22,1	1,9	1,5
170 040	Sonsbeck	4	-33,3	101	-33,1	23,1	2,7	2,7
170 044	Voerde (Niederrhein), Stadt	5	-	186	-2,1	20,3	1,9	2,4
170 048	Wesel, Stadt	14	-	911	+0,9	4,5	1,6	2,1
170 052	Xanten, Stadt	10	-9,1	560	-2,6	30,9	1,9	1,6
100 000	Reg.-Bez. Düsseldorf	970	-1,7	62 621	+0,6	34,4	1,9	2,1
Kreisfreie Städte								
313 000	Aachen	62	-1,6	4 497	-3,2	45,6	2,3	2,3
314 000	Bonn	95	-3,1	7 525	-0,2	38,8	1,9	2,6
315 000	Köln	247	-2,4	24 942	+2,2	43,1	1,8	2,1
316 000	Leverkusen	23	+4,5	1 569	+1,0	34,7	1,8	2,2
354 000	Kreis Aachen	103	-7,2	3 959	-2,3	25,5	2,4	2,3
354 004	Alsdorf, Stadt	2	-	85	-	.	.	.
354 008	Baesweiler, Stadt	3	-	83	-	17,5	1,6	2,2
354 012	Eschweiler, Stadt	9	-18,2	226	-16,3	32,1	1,8	2,0
354 016	Herzogenrath, Stadt	5	-	138	+2,2	32,6	1,7	3,4
354 020	Monschau, Stadt	34	-5,6	1 306	-1,1	23,9	2,4	2,3
354 024	Roetgen	3	-25,0	58	+18,4	.	.	.
354 028	Simmerath	34	-2,9	1 518	+0,6	27,9	3,2	2,4
354 032	Stolberg (Rhld.), Stadt	8	-11,1	354	-8,1	24,0	1,9	2,2
354 036	Würselen, Stadt	5	-16,7	191	-12,0	18,4	1,5	2,0
358 000	Kreis Düren	77	-4,9	2 186	-5,2	11,7	1,9	2,3
358 004	Aldenhoven	1	-	15	-	.	.	.
358 008	Düren, Stadt	14	-	498	+0,8	30,3	1,6	2,0
358 012	Heimbach, Stadt	23	-11,5	496	-8,7	2,6	2,1	2,2
358 016	Hürtgenwald	8	+14,3	304	-5,6	12,5	1,7	2,0
358 020	Inden	2	-	44	-	.	.	.
358 024	Jülich, Stadt	5	-	137	-1,4	32,7	2,4	2,9
358 028	Kreuzau	3	-	95	-5,9	13,2	2,5	-
358 032	Langerwehe	-	-100,0	-	-100,0	-	-	-
358 036	Linnich, Stadt	2	-	29	-	.	.	.
358 040	Merzenich	-	-	-	-	-	-	-
358 044	Nideggen, Stadt	15	-6,3	501	-7,4	10,7	2,4	2,9
358 048	Niederzier	3	-	47	-	18,3	7,0	-
358 052	Nörvenich	-	-	-	-	-	-	-
358 056	Titz	-	-	-	-	-	-	-
358 060	Vettweiß	1	-	20	-	.	.	.
362 000	Rhein-Erft-Kreis	116	-1,7	5 619	+2,9	29,9	2,0	2,1
362 004	Bedburg, Stadt	4	-	114	+1,8	30,4	1,6	1,7
362 008	Bergheim, Stadt	19	+5,6	467	+16,2	19,8	2,5	2,8
362 012	Brühl, Stadt	17	-5,6	1 366	-8,6	18,0	1,8	2,0
362 016	Elsdorf	3	-25,0	76	-14,6	24,1	1,9	1,8
362 020	Erfstadt, Stadt	11	+10,0	296	+24,9	9,7	2,5	2,2
362 024	Frechen, Stadt	16	-	777	-	39,8	1,7	1,7
362 028	Hürth, Stadt	15	-	1 336	+2,8	49,3	2,1	2,0
362 032	Kerpen, Stadt	13	-	411	+13,2	29,3	2,0	2,9
362 036	Pulheim, Stadt	11	-8,3	385	-2,5	30,2	2,2	2,2
362 040	Wesseling, Stadt	7	-12,5	391	+35,8	35,2	2,1	3,1
366 000	Kreis Euskirchen	139	-6,7	6 185	-1,1	21,4	2,7	2,1
366 004	Bad Münstereifel, Stadt	28	-9,7	1 016	-8,0	25,7	2,4	2,1
366 008	Blankenheim	14	-12,5	581	-5,2	16,4	2,1	1,6
366 012	Dahlem	9	+12,5	880	-2,5	19,6	2,0	2,0
366 016	Euskirchen, Stadt	14	+16,7	553	+50,3	37,2	2,2	1,8
366 020	Hellenthal	17	-15,0	523	-14,7	13,9	3,0	2,0
366 024	Kall	13	-13,3	455	-5,0	26,0	2,4	2,1
366 028	Mechernich, Stadt	11	-26,7	285	-19,5	16,5	2,2	1,7
366 032	Nettersheim	10	+25,0	714	+10,5	47,4	6,9	9,4

gungsstätten nach Verwaltungsbezirken

2006

Ankünfte				Übernachtungen				Amtliche Schlüsselnummer
aller Gäste	Veränderung ¹⁾	ausländischer Gäste	Veränderung ¹⁾	aller Gäste	Veränderung ¹⁾	ausländischer Gäste	Veränderung ¹⁾	
651	+5,5	141	-19,4	1 666	-9,5	479	-17,7	170 020
5 007	+30,3	915	+55,1	8 619	+29,4	1 472	+47,3	170 024
929	+28,8	114	+52,0	1 936	+41,1	210	+20,0	170 028
.	170 032
2 297	-9,2	99	-82,6	4 329	-20,1	147	-87,4	170 036
457	-31,1	6	-75,0	1 236	-45,7	16	-89,3	170 040
602	+14,0	25	-28,6	1 173	+1,1	59	+3,5	170 044
5 090	+20,2	1 011	+98,6	8 017	-8,0	2 079	+80,3	170 048
3 018	+17,1	99	-59,8	5 599	+6,9	163	-67,4	170 052
401 688	+19,8	93 903	+14,5	754 212	+13,7	192 759	+13,8	100 000
29 320	+11,9	7 733	+26,9	67 129	+9,5	17 795	+30,7	313 000
51 171	+3,6	7 809	+19,5	95 855	+6,4	19 964	+27,8	314 000
193 520	+14,1	56 175	+28,7	344 552	+16,7	118 520	+39,3	315 000
9 593	+0,3	2 495	+2,3	16 879	+6,9	5 521	+24,2	316 000
13 955	+6,8	2 703	+12,4	32 903	-5,0	6 117	+9,8	354 000
.	354 004
284	+8,0	17	+240,0	451	+5,1	38	+245,5	354 008
1 241	+8,9	104	-48,3	2 251	+2,0	205	-47,7	354 012
831	+40,6	21	-19,2	1 393	-18,4	72	-79,5	354 016
4 453	+1,5	1 355	+9,9	10 639	-6,4	3 087	+15,7	354 020
.	354 024
4 001	+8,3	771	+44,9	12 939	-4,9	1 836	+36,9	354 028
1 339	+0,8	298	+4,2	2 600	+5,6	657	+6,1	354 032
733	+1,1	52	-28,8	1 089	-14,2	106	-8,6	354 036
7 809	+19,5	1 305	+24,2	15 192	+5,7	2 982	+19,3	358 000
.	358 004
2 841	+20,9	488	+16,7	4 684	+8,1	965	+9,7	358 008
575	-4,2	75	-17,6	1 213	-13,7	166	-17,4	358 012
1 592	+39,6	339	-2,6	2 750	+11,6	663	-20,7	358 016
.	358 020
582	+71,2	214	+311,5	1 390	+30,5	624	+213,6	358 024
155	-39,0	-	-	389	-46,9	-	-	358 028
-	-	-	-	-	-	-	-	358 032
.	358 036
.	358 040
1 568	+8,6	174	+26,1	3 724	+5,9	502	+34,9	358 044
38	-20,8	-	-	266	+20,9	-	-	358 048
-	-	-	-	-	-	-	-	358 052
-	-	-	-	-	-	-	-	358 056
.	358 060
28 512	+22,3	5 136	+24,3	56 570	+9,3	10 621	+15,2	362 000
679	+78,7	64	+45,5	1 075	+95,1	106	+58,2	362 004
1 160	+38,1	110	+15,8	2 873	+44,7	312	-16,6	362 008
4 657	-2,5	842	-25,0	8 561	-1,0	1 704	-0,2	362 012
305	+33,8	57	+18,8	567	+34,4	100	+23,5	362 016
759	+37,0	22	+29,4	1 907	+46,4	48	+60,0	362 020
5 513	+43,6	1 212	+93,9	9 579	+43,9	2 120	+84,2	362 024
9 877	+13,5	2 105	+12,7	20 406	-15,9	4 256	-14,9	362 028
1 879	+15,8	261	+47,5	3 727	+19,7	767	+33,6	362 032
1 627	+44,5	243	+102,5	3 604	+54,3	531	+144,7	362 036
2 056	+65,4	220	x	4 271	+71,8	677	x	362 040
20 007	+20,1	3 012	+213,4	54 268	+2,3	6 350	+141,4	366 000
3 326	+10,5	99	-29,3	8 095	+0,7	205	-44,3	366 004
3 185	+31,2	76	-3,8	6 697	-9,7	123	-18,5	366 008
3 258	+72,7	1 964	x	6 558	+49,7	3 915	x	366 012
2 947	+67,8	381	+82,3	6 378	+52,3	690	+36,9	366 016
1 633	-10,0	104	+23,8	4 850	-17,6	204	+15,3	366 020
1 502	+1,5	16	-51,5	3 668	-3,4	33	-53,5	366 024
658	-25,1	47	+14,6	1 461	-27,0	79	-24,0	366 028
1 521	+34,2	7	-50,0	10 496	+9,0	66	-	366 032

Noch: **2.1 Kapazität und Leistung der Beherber**

März

Amtliche Schlüsselnummer	Verwaltungsbezirk	Betriebe		Betten			Mittlere Aufenthaltsdauer ³⁾	
		geöffnete	Veränderung ¹⁾	angebotene	Veränderung ¹⁾	mittlere Auslastung ²⁾	aller Gäste	ausländischer Gäste
	Noch: Kreis Euskirchen							
366 036	Schleiden, Stadt	15	-6,3	983	-0,1	9,1	2,5	3,5
366 040	Weilerswist	3	-	53	-	10,3	1,7	1,5
366 044	Zülpich, Stadt	5	-	142	+6,0	40,7	8,1	2,3
370 000	Kreis Heinsberg	51	+4,1	1 428	+2,8	24,9	2,2	2,8
370 004	Erkelenz, Stadt	8	-	217	+1,4	34,6	2,0	2,0
370 008	Gangelt	1	-	12	+33,3	.	.	.
370 012	Geilenkirchen, Stadt	5	-	167	-16,1	36,7	2,9	3,1
370 016	Heinsberg, Stadt	4	+33,3	101	+13,5	31,4	2,9	3,1
370 020	Hückelhoven, Stadt	5	-	189	+4,4	23,1	2,7	3,6
370 024	Selfkant	1	-	12	-	.	.	.
370 028	Übach-Palenberg, Stadt	5	+25,0	169	+11,2	23,1	1,8	2,0
370 032	Waldfeucht	2	-	38	-	.	.	.
370 036	Wassenberg, Stadt	10	-	189	+11,2	10,9	1,9	4,8
370 040	Wegberg, Stadt	10	-	334	+2,8	25,6	1,9	2,9
374 000	Oberbergischer Kreis	123	-6,1	6 237	-3,5	35,3	3,2	2,6
374 004	Bergneustadt, Stadt	8	-20,0	332	-23,7	5,8	2,2	3,0
374 008	Engelskirchen	9	+12,5	430	+2,9	70,6	7,2	2,5
374 012	Gummersbach, Stadt	18	-5,3	943	-1,6	25,2	1,9	2,2
374 016	Hückeswagen, Stadt	6	-	202	-	15,8	1,7	3,1
374 020	Lindlar	13	-	479	-	22,9	2,7	5,4
374 024	Marienheide	8	-	449	-14,3	25,3	1,7	2,8
374 028	Morsbach	4	+33,3	270	+8,0	21,7	1,8	2,7
374 032	Nümbrecht	10	-9,1	981	-1,8	57,4	4,4	2,2
374 036	Radevormwald, Stadt	9	+12,5	546	+19,0	38,7	3,0	1,9
374 040	Reichshof	11	-35,3	540	-19,6	58,3	8,6	2,6
374 044	Waldbrohl, Stadt	5	-	229	-	25,9	2,6	-
374 048	Wiehl, Stadt	10	-9,1	502	-	30,6	2,1	3,5
374 052	Wipperfürth, Stadt	12	-	334	-0,6	22,7	2,1	1,9
378 000	Rhein.-Berg. Kreis	76	-6,2	3 398	-4,5	32,6	2,3	2,2
378 004	Bergisch Gladbach, Stadt	23	-4,2	1 365	-0,4	36,1	1,9	2,1
378 008	Burscheid, Stadt	5	-	166	+10,7	25,3	2,0	2,3
378 012	Kürten	9	-10,0	181	-20,3	21,4	3,6	1,8
378 016	Leichlingen (Rhld.), Stadt	10	-9,1	417	-13,5	37,1	10,0	3,4
378 020	Odenthal	6	-	226	-0,9	20,9	1,7	2,1
378 024	Overath, Stadt	9	-10,0	215	-13,0	28,9	2,2	2,4
378 028	Rösrath, Stadt	4	-	250	-0,8	35,8	2,0	2,0
378 032	Wermelskirchen, Stadt	10	-9,1	578	-3,7	30,0	1,9	2,8
382 000	Rhein-Sieg-Kreis	173	-4,4	8 762	+0,8	31,9	2,1	2,4
382 004	Alfter	3	-	106	-0,9	22,5	2,2	3,5
382 008	Bad Honnef, Stadt	16	-	1 265	+23,2	32,0	1,9	2,3
382 012	Bornheim, Stadt	13	-	423	+6,8	28,0	2,5	2,6
382 016	Eitorf	5	-16,7	271	-3,9	.	.	.
382 020	Hennef (Sieg), Stadt	15	-	1 129	-2,3	37,5	3,3	2,4
382 024	Königswinter, Stadt	31	-11,4	1 770	-7,9	38,5	2,3	3,2
382 028	Lohmar, Stadt	9	-30,8	249	-19,2	23,5	1,6	2,3
382 032	Meckenheim, Stadt	4	-	174	-	26,5	2,1	2,4
382 036	Much	5	-16,7	351	-11,6	.	.	.
382 040	Neunkirchen-Seelscheid	3	+50,0	48	-	4,8	1,3	2,1
382 044	Niederkassel, Stadt	8	+14,3	219	+5,8	37,7	1,9	2,0
382 048	Rheinbach, Stadt	6	+20,0	167	+39,2	21,1	2,9	1,2
382 052	Ruppichteroth	3	+50,0	101	+12,2	.	.	.
382 056	Sankt Augustin, Stadt	4	-20,0	235	-3,3	25,5	2,1	3,0
382 060	Siegburg, Stadt	16	+6,7	658	+12,5	30,2	1,8	1,8
382 064	Swisttal	3	-	98	+1,0	19,7	1,6	2,6
382 068	Troisdorf, Stadt	10	-16,7	681	-5,4	38,4	1,7	1,9
382 072	Wachtberg	5	-	281	+2,6	22,6	1,9	1,9
382 076	Windeck	14	-	536	-1,3	22,8	2,6	2,5
300 000	Reg.-Bez. Köln	1 285	-3,9	76 307	-	34,5	2,0	2,2
	Kreisfreie Städte							
512 000	Bottrop	13	-7,1	489	-10,6	29,5	1,6	1,6
513 000	Gelsenkirchen	21	-4,5	1 614	-2,5	37,1	2,6	2,3
515 000	Münster	83	-1,2	7 218	+1,8	38,6	2,2	1,9

gungsstätten nach Verwaltungsbezirken

2006

Ankünfte				Übernachtungen				Amtliche Schlüsselnummer
aller Gäste	Veränderung ¹⁾	ausländischer Gäste	Veränderung ¹⁾	aller Gäste	Veränderung ¹⁾	ausländischer Gäste	Veränderung ¹⁾	
1 654	-16,0	269	-8,8	4 103	-29,4	940	-10,8	366 036
103	+45,1	24	+200,0	170	+3,0	37	+105,6	366 040
220	-4,3	25	-34,2	1 792	+3,3	58	-40,2	366 044
5 454	+14,9	1 084	+2,7	11 951	+12,3	3 060	+4,7	370 000
1 171	+43,2	218	-8,8	2 328	+33,3	433	-25,5	370 004
.	370 008
663	+19,7	272	+27,1	1 898	+16,7	848	+1,4	370 012
343	+22,9	39	-18,8	984	+98,0	120	+25,0	370 016
498	-22,7	178	-8,2	1 356	-2,9	632	+33,6	370 020
.	370 024
673	+13,9	209	+44,1	1 211	-10,7	420	+44,8	370 028
.	370 032
559	+8,5	25	-43,2	1 047	+18,4	121	+22,2	370 036
1 407	+13,4	117	-23,5	2 652	-9,1	341	-33,3	370 040
22 719	+14,1	1 386	+32,3	71 615	+0,1	3 564	+28,1	374 000
266	-60,4	13	x	593	-82,1	39	x	374 004
1 301	+31,1	30	-3,2	9 408	+6,5	75	+21,0	374 008
3 901	+20,5	627	+55,2	7 292	-1,7	1 400	+35,9	374 012
1 142	+62,7	125	+86,6	1 972	+36,8	383	+122,7	374 016
1 596	+16,8	65	+109,7	4 290	-3,6	349	+211,6	374 020
2 133	+20,5	124	-10,8	3 520	-9,7	344	-29,1	374 024
1 013	+3,4	7	x	1 819	-14,2	19	x	374 028
3 927	+12,4	61	-39,6	17 462	+12,7	137	-43,4	374 032
2 204	+26,7	60	+36,4	6 552	+11,4	111	+52,1	374 036
1 135	-18,1	35	-5,4	9 758	-2,4	91	-7,1	374 040
713	+39,3	-	-	1 842	+0,2	3	+200,0	374 044
2 285	+17,1	101	-9,0	4 760	+15,6	357	+54,5	374 048
1 103	-	138	+68,3	2 347	-13,5	256	-6,9	374 052
15 798	+32,6	1 558	+47,8	36 121	+20,7	3 493	+53,1	378 000
8 170	+42,3	891	+92,4	15 291	+30,0	1 880	+109,4	378 004
658	+0,9	248	-15,9	1 301	-4,3	577	-15,1	378 008
368	-19,5	12	x	1 336	+19,4	21	x	378 012
664	-18,2	54	-52,2	6 642	-0,2	183	-34,4	378 016
880	+21,7	95	+90,0	1 463	+1,2	204	+92,5	378 020
875	+55,7	107	+143,2	1 929	+58,1	258	+200,0	378 024
1 379	+61,9	65	+441,7	2 778	+69,8	132	x	378 028
2 804	+32,3	86	+11,7	5 381	+13,6	238	+11,7	378 032
41 784	+22,3	5 064	+26,0	89 521	+13,7	12 158	+34,8	382 000
337	+11,6	8	-20,0	738	-2,4	28	-17,6	382 004
7 022	+23,6	603	+21,3	13 595	+2,1	1 368	+26,4	382 008
1 447	+29,0	71	-39,3	3 666	-1,1	185	-62,1	382 012
.	382 016
3 922	+13,5	384	+146,2	13 115	+4,2	935	+115,4	382 020
9 945	+23,6	1 349	+24,8	22 556	+25,1	4 330	+62,6	382 024
1 161	+10,4	132	+80,8	1 817	+9,7	301	+129,8	382 028
695	+14,9	158	+4,6	1 427	+37,3	374	+12,7	382 032
.	382 036
150	+17,2	21	+31,3	191	-33,9	44	-47,0	382 040
1 330	-2,2	130	-43,2	2 557	+13,9	258	-47,1	382 044
373	+26,9	10	+100,0	1 092	+41,3	12	+50,0	382 048
.	382 052
882	-1,2	96	+17,1	1 858	+8,3	289	+75,2	382 056
3 407	+44,5	766	+66,9	6 163	+51,6	1 377	+63,7	382 060
366	+22,8	40	+60,0	598	+26,2	105	+52,2	382 064
4 875	+13,3	1 137	+25,8	8 103	+23,4	2 185	+65,5	382 068
1 061	+27,7	41	+2,5	1 972	+20,5	78	+39,3	382 072
1 477	+10,8	12	-72,7	3 793	-11,8	30	-93,6	382 076
439 642	+14,2	95 460	+28,2	892 556	+10,6	210 145	+35,0	300 000
2 822	-17,1	588	-47,6	4 475	-14,3	938	-41,7	512 000
8 767	+28,8	1 139	-14,4	22 427	+12,0	2 586	-0,5	513 000
41 971	+25,3	3 147	+21,9	92 315	+9,6	5 996	+16,9	515 000

Noch: 2.1 Kapazität und Leistung der Beherber

März

Amtliche Schlüsselnummer	Verwaltungsbezirk	Betriebe		Betten			Mittlere Aufenthaltsdauer ³⁾	
		geöffnete	Veränderung ¹⁾	angebotene	Veränderung ¹⁾	mittlere Auslastung ²⁾	aller Gäste	ausländischer Gäste
554 000	Kreis Borken	115	-4,2	5 052	-0,4	23,7	1,7	2,2
554 004	Ahaus, Stadt	10	-	511	+0,4	21,5	1,7	1,9
554 008	Bocholt, Stadt	15	+7,1	582	+10,2	27,0	1,8	2,5
554 012	Borken, Stadt	12	-25,0	665	+0,2	35,0	1,7	2,1
554 016	Gescher, Stadt	5	-	104	-3,7	9,8	1,4	1,6
554 020	Gronau (Westf.), Stadt	13	-7,1	541	-3,7	25,7	2,4	1,8
554 024	Heek	1	-50,0	167	-8,2	.	.	.
554 028	Heiden	3	-	112	-11,1	.	.	.
554 032	Isselburg, Stadt	5	-	121	-	25,4	1,4	1,4
554 036	Legden	5	-16,7	591	-2,6	19,6	1,5	1,4
554 040	Raesfeld	6	-	196	-6,2	30,5	2,4	10,8
554 044	Reken	8	+14,3	319	+0,6	9,7	1,6	2,1
554 048	Rhede, Stadt	4	-	84	+2,4	26,9	1,8	1,4
554 052	Schöppingen	5	-	114	-10,9	9,9	1,7	1,4
554 056	Stadtlonn, Stadt	4	-	140	+2,2	25,8	1,8	2,6
554 060	Südlohn	4	-	192	-3,5	22,8	1,2	1,1
554 064	Velen	7	-	388	+5,4	22,8	1,3	2,8
554 068	Vreden, Stadt	8	-	225	-0,4	20,9	1,9	4,5
558 000	Kreis Coesfeld	85	-1,2	2 933	-0,9	18,0	1,9	1,8
558 004	Ascheberg	8	-	389	-4,0	12,0	1,4	1,4
558 008	Billerbeck, Stadt	7	-	447	-3,2	39,9	2,4	1,8
558 012	Coesfeld, Stadt	9	+12,5	351	+9,7	26,3	1,6	1,6
558 016	Dülmen, Stadt	17	-	531	+3,3	9,4	1,6	1,3
558 020	Havixbeck	7	-	188	+2,7	18,1	2,4	1,7
558 024	Lüdinghausen, Stadt	8	-	153	-	15,8	2,1	1,6
558 028	Nordkirchen	3	-	52	+8,3	14,4	2,1	1,0
558 032	Nottuln	9	-	346	-1,4	16,7	1,6	1,5
558 036	Olfen, Stadt	4	-	77	+13,2	17,3	2,6	-
558 040	Rosendahl	3	-	112	-0,9	9,7	1,8	1,9
558 044	Senden	10	-16,7	287	-16,3	17,4	1,7	4,6
562 000	Kreis Recklinghausen	97	-	4 591	+2,9	28,4	1,8	1,7
562 004	Castrop-Rauxel, Stadt	7	+40,0	437	+63,7	28,2	1,6	1,3
562 008	Datteln, Stadt	6	-	253	-	52,6	2,4	3,1
562 012	Dorsten, Stadt	19	-9,5	546	-12,8	21,0	2,4	3,9
562 014	Gladbeck, Stadt	5	-	473	-	41,7	1,2	1,2
562 016	Haltern am See, Stadt	19	-9,5	918	-4,0	23,9	2,2	2,0
562 020	Herten, Stadt	7	-	249	-2,0	26,1	1,9	2,5
562 024	Marl, Stadt	12	+50,0	477	+27,5	30,4	1,7	1,7
562 028	Oer-Erkenschwick, Stadt	5	-16,7	381	-5,0	30,3	1,9	1,7
562 032	Recklinghausen, Stadt	13	-7,1	762	-1,3	23,5	1,7	1,9
562 036	Waltrop, Stadt	4	-	95	+9,2	22,6	1,7	2,1
566 000	Kreis Steinfurt	177	+1,7	4 755	-0,5	14,0	2,0	2,0
566 004	Altenberge	3	-	102	-	33,4	1,5	16,4
566 008	Emsdetten, Stadt	9	-	304	-2,3	36,3	2,6	3,3
566 012	Greven, Stadt	11	-	358	+2,9	17,4	1,4	1,2
566 016	Hörstel, Stadt	14	-6,7	308	-	26,2	2,5	1,7
566 020	Hopsten	5	+25,0	138	+9,5	.	.	.
566 024	Horstmar, Stadt	5	-	89	-	10,7	2,0	1,8
566 028	Ibbenbüren, Stadt	14	+7,7	392	+2,3	20,9	1,7	1,7
566 032	Ladbergen	8	+14,3	146	+18,7	6,0	1,4	1,1
566 036	Laer	3	-	80	-	14,4	2,5	2,0
566 040	Lengerich, Stadt	7	+16,7	131	-3,7	9,4	2,5	4,1
566 044	Lienen	11	-	213	+3,4	5,4	3,2	5,8
566 048	Lotte	1	x	14	x	.	.	.
566 052	Metelen	4	-33,3	64	-51,5	14,0	2,8	3,3
566 056	Mettingen	7	+16,7	209	+7,7	8,2	1,6	1,2
566 060	Neuenkirchen	4	-	119	-	.	.	.
566 064	Nordwalde	3	-	123	-	.	.	.
566 068	Ochtrup, Stadt	4	-	73	-6,4	18,0	1,8	2,9
566 072	Recke	6	-14,3	125	-10,1	14,1	1,9	5,8
566 076	Rheine, Stadt	18	-10,0	487	-10,1	25,8	1,5	2,2
566 080	Saerbeck	5	-	194	-	33,8	2,2	1,6
566 084	Steinfurt, Stadt	9	-	215	-0,9	20,8	2,2	2,1
566 088	Tecklenburg, Stadt	20	+11,1	678	+4,0	9,5	3,3	1,3
566 092	Westerkappeln	2	+100,0	30	+100,0	.	.	.
566 096	Wettringen	4	-	163	-0,6	1,1	3,1	1,2

gungsstätten nach Verwaltungsbezirken

2006

Ankünfte				Übernachtungen				Amtliche Schlüsselnummer
aller Gäste	Veränderung ¹⁾	ausländischer Gäste	Veränderung ¹⁾	aller Gäste	Veränderung ¹⁾	ausländischer Gäste	Veränderung ¹⁾	
21 363	+23,2	2 200	+5,6	37 333	+9,8	4 809	+35,2	554 000
2 033	+20,4	378	-22,9	3 410	+15,3	706	-9,1	554 004
2 676	+24,3	242	-1,2	4 867	+31,2	596	+53,2	554 008
4 164	+31,4	173	+26,3	7 225	+3,2	364	+60,4	554 012
233	-4,9	23	+9,5	315	+1,6	36	+16,1	554 016
1 790	+8,2	348	-14,5	4 312	+1,6	613	-13,8	554 020
.	554 024
.	554 028
669	+11,9	329	+44,9	951	+10,1	477	+69,1	554 032
2 388	+50,6	277	+177,0	3 600	+25,1	377	+53,9	554 036
762	+64,6	80	+344,4	1 854	+128,3	863	x	554 040
620	-41,2	21	-41,7	1 021	-46,2	44	-25,4	554 044
384	+7,3	35	-34,0	701	-4,5	48	-40,7	554 048
208	+57,6	28	+7,7	349	+2,6	38	-26,9	554 052
608	+45,5	17	x	1 120	+40,5	45	x	554 056
1 112	+49,7	118	+4,4	1 359	+22,1	135	-15,1	554 060
2 060	+18,9	62	-55,1	2 748	+10,7	176	-46,8	554 064
750	+35,9	59	-9,2	1 458	+11,2	267	+63,8	554 068
10 224	+10,5	542	+28,7	19 113	-8,9	973	-24,7	558 000
1 042	-5,5	80	+128,6	1 445	-2,4	108	+151,2	558 004
2 267	+32,8	189	+101,1	5 531	+1,6	334	+44,6	558 008
1 755	+24,1	99	+70,7	2 857	-9,2	162	+14,9	558 012
1 747	-13,1	46	-52,1	2 763	-20,8	60	-69,8	558 016
431	-17,4	30	-46,4	1 052	-41,4	52	-55,2	558 020
548	+69,1	20	-35,5	1 144	+16,5	31	-93,4	558 024
108	-28,0	2	-50,0	232	+29,6	2	-50,0	558 028
1 088	+6,0	17	+6,3	1 793	-15,3	25	-24,2	558 032
159	+93,9	-	-	412	+139,5	1	x	558 036
186	+141,6	27	x	338	+43,8	52	x	558 040
893	+6,9	32	+18,5	1 546	-20,7	146	+165,5	558 044
25 725	+28,9	2 885	+63,1	45 862	+10,1	4 847	+34,0	562 000
2 461	+150,1	191	+103,2	3 824	+94,0	256	+62,0	562 004
2 038	+19,8	40	-37,5	4 794	+8,7	122	-25,2	562 008
1 470	-5,8	169	+141,4	3 542	-15,1	664	+21,2	562 012
5 293	+71,7	1 344	+161,5	6 114	-7,6	1 625	+91,2	562 014
4 932	+20,9	123	-11,5	10 708	+10,8	245	+7,0	562 016
1 088	-8,5	74	-43,1	2 018	-3,4	184	-35,4	562 020
2 692	+77,2	231	+87,8	4 493	+56,6	391	+19,2	562 024
2 168	+19,5	60	-22,1	4 148	+8,5	104	-45,3	562 028
3 197	-13,8	614	+17,9	5 554	+0,1	1 175	+44,0	562 032
386	+21,8	39	+5,4	667	+33,4	81	+62,0	562 036
19 571	+12,1	2 081	+7,5	39 116	+1,8	4 089	+14,4	566 000
725	+0,7	5	x	1 057	-21,5	82	x	566 004
1 327	+17,9	73	+102,8	3 418	+36,4	239	+154,3	566 008
1 710	+69,1	49	-39,5	2 382	+31,4	59	-37,9	566 012
1 015	+22,9	269	+118,7	2 504	+41,5	457	+134,4	566 016
.	566 020
145	+20,8	8	-	296	-17,5	14	-33,3	566 024
1 954	+9,4	263	-14,3	3 325	+9,3	437	-12,1	566 028
1 022	+20,1	224	+69,7	1 396	+27,7	247	+59,4	566 032
144	-13,8	3	-70,0	358	-24,9	6	-64,7	566 036
392	-9,9	87	+11,5	990	+8,8	355	+150,0	566 040
279	-1,4	11	-57,7	904	-3,6	64	-52,6	566 044
.	566 048
99	-33,6	17	+466,7	278	-65,9	56	x	566 052
618	+3,2	71	+97,2	983	-22,7	88	+37,5	566 056
.	566 060
.	566 064
232	-9,7	28	+27,3	408	+26,3	82	+115,8	566 068
291	-24,6	18	-66,0	547	-36,8	104	-23,0	566 072
2 634	+9,2	418	-8,5	3 894	+5,2	910	+8,6	566 076
903	+37,2	66	+106,3	2 031	+5,3	107	+154,8	566 080
628	-1,7	51	-17,7	1 387	-7,9	106	-20,9	566 084
2 563	-2,4	317	-15,5	8 369	-7,9	414	-32,8	566 088
.	566 092
106	-41,4	39	-11,4	331	-54,3	46	-63,8	566 096

Noch: 2.1 Kapazität und Leistung der Beherber

März

Amtliche Schlüsselnummer	Verwaltungsbezirk	Betriebe		Betten			Mittlere Aufenthaltsdauer ³⁾	
		geöffnete	Veränderung ¹⁾	angebotene	Veränderung ¹⁾	mittlere Auslastung ²⁾	aller Gäste	ausländischer Gäste
570 000	Kreis Warendorf	73	-7,6	2 221	-5,2	25,7	1,9	2,2
570 004	Ahlen, Stadt	10	-	237	+0,9	26,1	1,7	2,7
570 008	Beckum, Stadt	7	-	194	-3,0	29,1	1,8	2,1
570 012	Beelen	2	-	32	-	.	.	.
570 016	Drensteinfurt, Stadt	4	-20,0	79	-20,2	.	.	.
570 020	Ennigerloh, Stadt	4	-	97	-	37,7	2,5	1,4
570 024	Everswinkel	5	-	136	-2,2	19,8	4,6	-
570 028	Oelde, Stadt	8	-11,1	393	-3,2	26,3	1,9	2,2
570 032	Ostbevern	3	-	63	-	16,5	2,2	4,0
570 036	Sassenberg, Stadt	4	-33,3	56	-31,7	3,6	3,3	7,0
570 040	Sendenhorst, Stadt	3	-25,0	88	-15,4	37,1	2,4	6,0
570 044	Telgte, Stadt	5	-	183	-	19,6	2,0	1,3
570 048	Wadersloh	4	-	107	-0,9	31,9	2,5	1,3
570 052	Warendorf, Stadt	14	-6,7	556	-6,4	33,9	1,6	1,7
500 000	Reg.-Bez. Münster	664	-1,8	28 873	-0,1	25,6	2,0	1,9
711 000	Kreisfreie Stadt Bielefeld	62	-1,6	3 756	-0,2	34,8	1,7	2,0
754 000	Kreis Gütersloh	97	-2,0	3 407	-0,9	30,4	1,7	2,2
754 004	Borgholzhausen, Stadt	3	-	85	+6,3	.	.	.
754 008	Gütersloh, Stadt	19	-	848	-1,9	38,4	2,0	2,6
754 012	Halle (Westf.), Stadt	10	-	463	+2,0	40,6	1,6	1,8
754 016	Harsewinkel, Stadt	9	-	396	-	37,5	1,4	1,7
754 020	Herzebrock-Clarholz	3	-	73	-	22,9	2,0	2,0
754 024	Langenberg	2	-	41	+5,1	.	.	.
754 028	Rheda-Wiedenbrück, Stadt	12	-	482	+1,3	35,6	1,5	2,7
754 032	Rietberg, Stadt	6	-	160	-1,2	19,9	1,7	2,0
754 036	Schloß Holte-Stukenbrock, Stadt	9	-10,0	262	-3,7	19,4	2,1	2,7
754 040	Steinhagen	3	-25,0	81	-19,0	.	.	.
754 044	Verl	7	-12,5	169	-6,1	28,3	1,7	2,0
754 048	Versmold, Stadt	6	-	195	-2,0	12,1	1,7	1,4
754 052	Werther (Westf.), Stadt	8	+14,3	152	+7,0	18,0	3,4	1,4
758 000	Kreis Herford	66	-5,7	2 787	-3,5	34,1	3,8	2,1
758 004	Bünde, Stadt	8	-	245	-2,4	43,2	3,0	1,5
758 008	Enger, Stadt	1	-	19	-	.	.	.
758 012	Herford, Stadt	14	-	492	-3,3	18,5	1,7	1,8
758 016	Hiddenhausen	6	-	214	+0,9	23,9	2,1	2,5
758 020	Kirchlengern	1	-	17	-	.	.	.
758 024	Löhne, Stadt	9	-10,0	535	-2,4	35,7	6,6	1,9
758 028	Rödinghausen	8	-	244	-	22,0	1,8	4,2
758 032	Spenge, Stadt	2	-50,0	29	-58,0	.	.	.
758 036	Vlotho, Stadt	17	-5,6	992	-2,6	44,1	5,8	2,4
762 000	Kreis Höxter	134	-14,6	6 642	-8,8	40,7	4,9	2,8
762 004	Bad Driburg, Stadt	44	-13,7	3 084	-6,1	64,3	12,2	2,3
762 008	Beverungen, Stadt	18	-14,3	594	-8,3	13,7	2,4	1,4
762 012	Borgentreich, Stadt	1	-66,7	18	-55,0	.	.	.
762 016	Brakel, Stadt	11	-15,4	503	-4,7	24,4	1,9	5,2
762 020	Höxter, Stadt	20	-13,0	715	-19,1	19,3	1,6	2,2
762 024	Marienmünster, Stadt	8	-20,0	204	-29,2	17,9	4,7	5,7
762 028	Nieheim, Stadt	9	-25,0	666	-7,8	24,2	2,4	49,0
762 032	Steinheim, Stadt	2	-	55	-	.	.	.
762 036	Warburg, Stadt	17	-	543	-1,5	27,6	1,8	2,2
762 040	Willebadessen, Stadt	4	-20,0	260	-7,1	24,8	2,2	2,6
766 000	Kreis Lippe	260	-10,3	12 031	-2,8	25,0	4,2	2,7
766 004	Augustdorf	1	-	15	-	.	.	.
766 008	Bad Salzuflen, Stadt	69	-10,4	4 289	-3,7	45,0	6,2	2,7
766 012	Barntrup, Stadt	2	-	32	-	.	.	.
766 016	Blomberg, Stadt	9	-	559	+0,2	14,9	1,7	3,3
766 020	Detmold, Stadt	22	-	903	+18,2	28,6	1,9	1,6
766 024	Dörentrup	8	-20,0	239	-27,6	25,5	3,4	2,5
766 028	Extertal	11	-21,4	872	-6,1	10,1	3,8	3,0
766 032	Horn-Bad Meinberg, Stadt	55	-15,4	2 503	-0,3	26,4	4,7	3,7

Noch: 2.1 Kapazität und Leistung der Beherber

März

Amtliche Schlüsselnummer	Verwaltungsbezirk	Betriebe		Betten			Mittlere Aufenthaltsdauer ³⁾	
		geöffnete	Veränderung ¹⁾	angebotene	Veränderung ¹⁾	mittlere Auslastung ²⁾	aller Gäste	ausländischer Gäste
	Noch: Kreis Lippe							
766 036	Kalletal	10	-16,7	199	-16,7	4,3	2,1	2,7
766 040	Lage, Stadt	18	-	573	-1,7	14,2	2,6	8,3
766 044	Lemgo, Stadt	10	-23,1	297	-10,3	8,2	2,0	2,2
766 048	Leopoldshöhe	3	-	50	-	29,7	2,6	1,5
766 052	Lügde, Stadt	14	-	479	-	3,8	2,1	2,4
766 056	Oerlinghausen, Stadt	9	-10,0	499	-4,4	44,3	5,3	5,5
766 060	Schieder-Schwalenberg, Stadt	16	-	498	-8,1	4,4	3,5	2,0
766 064	Schlangen	3	-25,0	24	-33,3	5,3	2,2	3,3
770 000	Kreis Minden-Lübbecke	123	-7,5	7 631	-4,4	49,5	5,2	2,0
770 004	Bad Oeynhausen, Stadt	35	-7,9	4 105	-5,3	67,9	8,9	2,1
770 008	Espelkamp, Stadt	6	-	192	-0,5	19,5	1,7	3,7
770 012	Hille	6	+20,0	181	+12,4	47,9	7,3	3,1
770 016	Hüllhorst	4	-20,0	172	-12,2	33,2	2,0	1,9
770 020	Lübbecke, Stadt	2	-	58	-	.	.	.
770 024	Minden, Stadt	16	-11,1	758	-3,6	34,1	1,6	1,5
770 028	Petershagen, Stadt	15	-	614	-0,3	41,7	7,1	3,4
770 032	Porta Westfalica, Stadt	13	-18,8	612	-8,1	16,6	1,6	1,8
770 036	Preußisch-Oldendorf, Stadt	15	-11,8	657	-4,8	39,8	9,7	25,2
770 040	Rahden, Stadt	5	-	143	-0,7	39,4	2,5	2,1
770 044	Stemwede	6	-	139	-0,7	.	.	.
774 000	Kreis Paderborn	107	-10,1	5 064	-4,2	33,5	3,1	2,5
774 004	Altenbeken	4	-	70	-	9,1	4,3	7,1
774 008	Bad Lippspringe, Stadt	16	-15,8	1 373	-5,4	53,2	5,4	2,5
774 012	Borchen	9	-	321	-	41,0	4,5	2,0
774 016	Büren, Stadt	9	-25,0	377	-11,3	26,0	2,1	1,1
774 020	Delbrück, Stadt	6	-14,3	192	-17,2	21,8	1,6	1,4
774 024	Hövelhof	10	-	241	-5,5	10,2	1,8	1,5
774 028	Lichtenau, Stadt	9	-10,0	483	-2,0	6,0	2,4	2,8
774 032	Paderborn, Stadt	27	-	1 161	+2,6	33,4	1,9	2,6
774 036	Salzkotten, Stadt	3	-25,0	94	-16,1	24,1	1,6	2,6
774 040	Bad Wünnenberg, Stadt	14	-17,6	752	-5,5	35,8	4,7	2,5
700 000	Reg.-Bez. Detmold	849	-8,8	41 318	-3,9	34,6	3,5	2,3
	Kreisfreie Städte							
911 000	Bochum	40	+14,3	3 329	+13,4	47,6	1,9	2,0
913 000	Dortmund	65	+1,6	5 254	-2,3	42,1	1,6	1,7
914 000	Hagen	23	-4,2	1 421	+8,3	27,6	1,7	2,4
915 000	Hamm	26	+4,0	986	+5,0	37,6	1,6	1,6
916 000	Herne	9	-10,0	454	-7,7	30,0	1,9	4,2
954 000	Ennepe-Ruhr-Kreis	60	-4,8	2 915	-4,6	35,8	2,6	2,2
954 004	Breckerfeld, Stadt	5	-	241	-4,0	.	.	.
954 008	Ennepetal, Stadt	5	-	312	-	67,3	10,6	1,9
954 012	Gevelsberg, Stadt	2	-	92	-	.	.	.
954 016	Hattingen, Stadt	12	-	506	+5,9	31,7	1,9	2,2
954 020	Herdecke, Stadt	6	+20,0	413	+9,8	48,2	3,2	1,9
954 024	Schwelm, Stadt	9	-	348	-3,6	37,4	2,2	1,9
954 028	Sprockhövel, Stadt	6	-25,0	415	+1,5	21,7	2,2	2,6
954 032	Wetter (Ruhr), Stadt	5	-	226	-	26,1	1,6	2,1
954 036	Witten, Stadt	10	-16,7	362	-34,2	34,4	2,1	2,9
958 000	Hochsauerlandkreis	515	-3,7	24 337	-1,4	31,9	3,3	3,3
958 004	Arnsberg, Stadt	22	-4,3	1 298	-7,7	36,1	3,3	2,5
958 008	Bestwig	21	-4,5	813	-14,1	17,5	2,2	3,4
958 012	Brilon, Stadt	32	-8,6	1 254	-7,8	29,1	4,5	5,2
958 016	Eslohe (Sauerland)	30	+3,4	1 070	+4,1	24,9	3,9	2,9
958 020	Hallenberg, Stadt	16	-	626	+6,6	34,7	2,6	2,7
958 024	Marsberg, Stadt	6	-33,3	147	-20,1	12,1	1,9	2,1
958 028	Medebach, Stadt	23	-11,5	3 968	-1,7	54,0	3,9	4,0
958 032	Meschede, Stadt	30	-9,1	1 061	-6,0	19,8	2,3	2,1
958 036	Olsberg, Stadt	37	-2,6	1 217	-3,0	26,4	3,7	2,7
958 040	Schmallenberg, Stadt	124	+2,5	4 592	+4,8	34,0	4,0	3,4
958 044	Sundern (Sauerland), Stadt	39	-9,3	1 349	-6,4	18,5	2,2	2,1
958 048	Winterberg, Stadt	135	-3,6	6 942	+0,1	29,6	2,9	3,0

gungsstätten nach Verwaltungsbezirken

2006

Ankünfte				Übernachtungen				Amtliche Schlüsselnummer
aller Gäste	Veränderung ¹⁾	ausländischer Gäste	Veränderung ¹⁾	aller Gäste	Veränderung ¹⁾	ausländischer Gäste	Veränderung ¹⁾	
512	+26,7	23	+35,3	1 070	-20,1	61	+10,9	766 036
1 021	-23,1	28	-6,7	2 688	-24,6	231	+208,0	766 040
939	-24,7	137	-33,5	1 901	-19,3	296	-9,2	766 044
179	-9,6	4	-50,0	461	+9,2	6	-83,8	766 048
778	-67,1	99	-25,0	1 601	-69,0	242	-58,4	766 052
1 300	+2,6	37	+105,6	6 847	+1,6	204	+223,8	766 056
663	-42,0	40	-82,0	2 308	-51,0	81	-88,9	766 060
31	-35,4	7	+16,7	67	-48,9	23	+15,0	766 064
23 948	+10,8	2 381	-6,3	125 035	+3,5	4 792	-0,2	770 000
9 747	+11,5	862	+5,8	86 362	+5,3	1 836	+28,9	770 004
1 038	-6,6	88	-54,9	1 809	-1,6	325	-54,7	770 008
367	+14,3	9	+12,5	2 690	+2,9	28	-39,1	770 012
869	+3,7	61	+221,1	1 771	-17,5	113	+318,5	770 016
.	770 020
5 158	+24,3	862	-14,1	8 019	+28,2	1 294	-11,7	770 024
1 124	+17,3	47	+95,8	7 934	+0,5	159	+65,6	770 028
3 319	+9,5	223	-7,9	5 386	-6,1	392	-15,9	770 032
838	-27,7	10	-37,5	8 107	-13,7	252	+98,4	770 036
689	+6,0	101	-24,1	1 747	+7,2	211	-27,2	770 040
.	770 044
18 392	+13,2	2 074	+12,2	57 063	+2,7	5 102	+5,3	774 000
46	-31,3	9	-50,0	197	-40,1	64	-53,6	774 004
4 227	+18,7	275	+13,2	22 647	+1,7	698	+9,7	774 008
898	+9,9	37	-40,3	4 075	+17,3	73	-18,9	774 012
1 445	+2,0	79	+464,3	3 039	-5,4	87	+314,3	774 016
998	-15,4	82	-44,2	1 571	-35,3	112	-76,0	774 020
722	+8,2	30	-51,6	1 265	-3,9	46	-73,9	774 024
384	-10,7	22	-33,3	904	-18,6	61	-50,4	774 028
7 472	+14,7	1 373	+22,7	14 328	+10,8	3 533	+24,0	774 032
428	+9,2	61	-18,7	701	+35,1	158	+1,3	774 036
1 772	+47,2	106	+39,5	8 336	+4,7	270	+41,4	774 040
142 356	+9,3	14 745	+8,3	497 781	+0,4	33 382	+1,1	700 000
25 960	+16,8	4 314	+62,3	48 877	+21,8	8 827	+61,2	911 000
44 263	+20,0	7 022	+12,2	69 589	+23,4	11 775	+16,8	913 000
7 221	+34,6	640	-40,3	12 162	+24,2	1 509	-32,0	914 000
7 236	+42,1	1 176	+7,6	11 501	+32,4	1 903	+28,8	915 000
2 253	+27,7	90	-8,2	4 219	+19,0	378	+25,2	916 000
12 441	+17,8	1 008	+8,6	32 365	+7,7	2 252	-24,8	954 000
.	954 004
613	-17,1	18	+5,9	6 512	-3,3	35	+6,1	954 008
.	954 012
2 630	+14,4	207	-16,2	4 969	+5,6	454	-13,7	954 016
1 931	+115,8	112	+31,8	6 176	+95,4	211	-14,9	954 020
1 853	+15,5	250	+70,1	4 038	+20,4	468	+52,4	954 024
1 258	+13,1	32	+14,3	2 790	-11,4	84	+29,2	954 028
1 157	+58,7	92	+53,3	1 832	+52,9	190	+65,2	954 032
1 880	-17,4	252	-15,2	3 858	-29,8	729	-52,0	954 036
84 706	+1,1	23 883	+12,9	276 667	-3,3	79 077	+19,8	958 000
4 599	+12,8	490	-49,9	14 975	+14,2	1 220	-50,0	958 004
2 757	+31,2	197	+17,3	6 159	-18,4	678	+4,0	958 008
2 507	-12,1	254	-56,9	11 306	-16,3	1 310	-54,0	958 012
2 090	-14,9	157	+48,1	8 252	-23,7	462	+97,4	958 016
2 551	+13,5	1 046	+66,8	6 740	-12,5	2 819	+68,5	958 020
297	-19,3	58	-12,1	553	-22,1	124	-13,3	958 024
17 161	-9,3	7 431	-9,5	66 236	+9,9	30 074	+10,9	958 028
4 713	-5,4	421	-18,7	11 003	-26,8	873	-33,7	958 032
4 019	-4,9	413	-37,2	14 838	-3,3	1 096	-43,8	958 036
12 052	-2,6	2 413	+87,1	48 517	-15,8	8 229	+82,6	958 040
4 938	+7,8	314	+34,8	10 852	-1,7	655	+32,9	958 044
27 022	+9,7	10 689	+38,7	77 236	+5,0	31 537	+39,2	958 048

Noch: 2.1 Kapazität und Leistung der Beherber

März

Amtliche Schlüsselnummer	Verwaltungsbezirk	Betriebe		Betten			Mittlere Aufenthaltsdauer ³⁾	
		geöffnete	Veränderung ¹⁾	angebotene	Veränderung ¹⁾	mittlere Auslastung ²⁾	aller Gäste	ausländischer Gäste
962 000	Märkischer Kreis	111	-	4 038	-0,8	27,6	2,1	2,4
962 004	Altena, Stadt	7	-	279	+0,4	30,8	2,7	2,2
962 008	Balve, Stadt	7	-	323	-0,3	19,9	1,6	2,2
962 012	Halver, Stadt	3	-	66	-	26,5	1,6	3,0
962 016	Hemer, Stadt	3	-	294	-3,9	.	.	.
962 020	Herscheid	5	-16,7	78	-22,8	19,3	1,8	2,8
962 024	Iserlohn, Stadt	17	-5,6	635	-7,2	33,8	1,8	2,1
962 028	Kierspe, Stadt	4	+33,3	51	+21,4	11,8	3,2	5,1
962 032	Lüdenscheid, Stadt	14	+16,7	746	+12,9	31,5	1,9	2,7
962 036	Meinerzhagen, Stadt	16	-5,9	679	-5,4	22,6	2,1	2,5
962 040	Menden (Sauerland), Stadt	12	-	231	-2,1	22,8	1,7	2,0
962 044	Nachrodt-Wiblingwerde	4	-	214	+1,9	23,2	1,9	1,8
962 048	Neuenrade, Stadt	6	-	137	-3,5	28,6	1,5	2,1
962 052	Plettenberg, Stadt	5	-	146	+6,6	19,1	2,1	4,0
962 056	Schalksmühle	2	-	35	-	.	.	.
962 060	Werdohl, Stadt	6	-	124	-5,3	17,2	2,2	3,7
966 000	Kreis Olpe	135	-12,9	4 912	-8,4	15,4	2,1	2,4
966 004	Attendorf, Stadt	24	-14,3	760	-7,8	14,8	2,0	2,4
966 008	Drolshagen, Stadt	12	-14,3	221	-8,7	4,8	2,6	1,9
966 012	Finnentrop	9	-10,0	425	-	10,6	1,9	2,0
966 016	Kirchhundem	21	-16,0	762	-21,1	14,5	2,4	2,4
966 020	Lennestadt, Stadt	40	-11,1	1 455	-3,6	24,5	2,1	2,6
966 024	Olpe, Stadt	18	-14,3	991	-8,2	12,4	2,0	1,9
966 028	Wenden	11	-8,3	298	-5,4	27,9	1,9	2,9
970 000	Kreis Siegen-Wittgenstein	141	-1,4	5 516	-1,6	42,9	4,0	2,1
970 004	Bad Berleburg, Stadt	35	-7,9	1 840	-7,4	57,9	13,8	2,4
970 008	Burbach	7	+16,7	238	+40,0	38,5	2,9	6,8
970 012	Erndtebrück	2	+100,0	18	+12,5	.	.	.
970 016	Freudenberg, Stadt	8	-11,1	275	-8,0	21,3	1,7	1,8
970 020	Hilchenbach, Stadt	20	+5,3	738	+10,8	35,5	5,4	3,5
970 024	Kreuztal, Stadt	6	-	107	-0,9	31,5	2,3	2,5
970 028	Bad Laasphe, Stadt	16	-	882	-0,2	42,5	3,6	2,1
970 032	Netphen, Stadt	13	-7,1	289	-1,0	27,5	2,1	4,8
970 036	Neunkirchen	3	-	69	-	.	.	.
970 040	Siegen, Stadt	21	-	750	-7,1	41,2	1,6	1,7
970 044	Wilnsdorf	10	-	310	+1,0	25,6	2,1	3,3
974 000	Kreis Soest	168	-2,9	8 270	-6,6	28,5	4,3	2,3
974 004	Anröchte	2	-	41	-	.	.	.
974 008	Bad Sassendorf	41	-2,4	2 293	-3,5	51,3	7,9	2,0
974 012	Ense	3	-	53	-	15,3	1,7	1,4
974 016	Erwitte, Stadt	20	-9,1	888	-15,8	51,0	8,4	2,8
974 020	Geseke, Stadt	3	-	759	+1,1	4,6	1,7	1,8
974 024	Lippetal	6	-	64	-5,9	2,0	2,0	4,0
974 028	Lippstadt, Stadt	28	-9,7	1 500	-16,3	42,5	4,2	1,7
974 032	Möhnesee	17	+30,8	781	-6,1	29,5	2,7	4,0
974 036	Rüthen, Stadt	7	-	269	-	1,8	2,1	1,0
974 040	Soest, Stadt	13	-7,1	748	+1,1	32,9	2,1	11,0
974 044	Warstein, Stadt	17	-10,5	532	-0,6	17,0	2,2	2,1
974 048	Welper	1	-	26	-7,1	.	.	.
974 052	Werl, Stadt	7	-	269	+0,7	40,0	1,5	1,2
974 056	Wickede (Ruhr)	3	-	47	+4,4	15,4	1,4	1,0
978 000	Kreis Unna	61	-	2 536	-2,0	28,2	1,8	2,0
978 004	Bergkamen, Stadt	4	-	96	+2,1	18,2	1,6	1,5
978 008	Bönen	1	-	11	-15,4	.	.	.
978 012	Fröndenberg/Ruhr, Stadt	3	-	110	-	21,3	1,7	2,1
978 016	Holzwickede	3	-	206	-	.	.	.
978 020	Kamen, Stadt	9	+12,5	356	+2,6	27,2	1,6	1,6
978 024	Lünen, Stadt	9	-	600	-	24,1	2,0	2,9
978 028	Schwerte, Stadt	10	-	435	+4,6	25,6	1,8	2,2
978 032	Selm, Stadt	3	-25,0	72	-23,4	10,4	1,3	1,2
978 036	Unna, Stadt	10	+11,1	425	+3,9	33,1	1,8	2,6
978 040	Werne, Stadt	9	-10,0	225	-25,0	32,6	2,4	2,0
900 000	Reg.-Bez. Arnsberg	1 354	-3,2	63 968	-2,0	31,9	2,7	2,7
	Nordrhein-Westfalen	5 122	-3,9	273 087	-1,0	32,9	2,3	2,2

gungsstätten nach Verwaltungsbezirken

2006

Ankünfte				Übernachtungen				Amtliche Schlüsselnummer
aller Gäste	Veränderung ¹⁾	ausländischer Gäste	Veränderung ¹⁾	aller Gäste	Veränderung ¹⁾	ausländischer Gäste	Veränderung ¹⁾	
17 004	+14,3	1 917	+5,2	35 654	-2,5	4 628	+4,2	962 000
996	-16,4	29	+3,6	2 668	+7,8	64	-9,9	962 004
1 278	+31,1	16	x	1 994	+2,2	35	x	962 008
348	+6,1	17	-39,3	542	+3,0	51	+15,9	962 012
.	962 016
253	+31,1	28	+55,6	467	+27,2	79	+88,1	962 020
3 763	+13,4	649	+56,4	6 649	+12,2	1 354	+80,1	962 024
59	-16,9	8	+60,0	186	-12,7	41	-41,4	962 028
3 833	+35,6	782	-9,7	7 292	+19,7	2 088	-17,3	962 032
2 671	+23,3	40	-53,5	5 675	-11,3	98	-60,8	962 036
951	+24,3	51	-	1 636	+8,7	100	+3,1	962 040
828	-12,1	58	-27,5	1 541	-41,8	107	-6,1	962 044
791	+3,4	162	-11,5	1 216	-7,2	333	+11,4	962 048
408	-10,9	22	+69,2	865	+2,9	87	+42,6	962 052
.	962 056
297	+39,4	36	+89,5	663	+20,8	132	+450,0	962 060
16 347	+8,1	907	-9,8	33 845	-14,1	2 135	-4,3	966 000
3 199	+3,4	253	-7,7	6 431	-8,9	616	+11,8	966 004
459	-31,6	31	-27,9	1 205	-30,0	58	-50,4	966 008
734	+9,7	23	-78,7	1 396	-35,6	45	-89,9	966 012
1 441	-21,0	49	-22,2	3 422	-38,4	116	-27,5	966 016
5 218	+26,2	242	-29,7	11 049	-0,5	619	+21,9	966 020
3 940	+6,8	217	+342,9	7 760	-19,7	416	+285,2	966 024
1 356	+30,1	92	-26,4	2 582	+21,3	265	-22,3	966 028
18 926	+17,7	2 380	+22,4	75 994	+5,6	5 050	+11,4	970 000
2 396	-4,8	107	+78,3	33 000	-1,1	261	+20,8	970 004
988	+35,0	39	-53,6	2 841	+38,2	267	-33,7	970 008
.	970 012
1 077	-4,2	144	+19,0	1 820	-23,9	259	+16,7	970 016
1 780	+32,4	128	+25,5	9 650	+10,2	449	+8,5	970 020
455	+30,7	66	+6,5	1 045	+17,8	165	-48,9	970 024
3 464	+27,6	373	+36,1	12 425	+16,5	788	+11,1	970 028
1 178	+15,0	53	+47,2	2 467	-9,6	257	+79,7	970 032
.	970 036
6 028	+17,6	1 304	+22,3	9 571	+10,0	2 247	+27,7	970 040
1 186	+29,8	28	-39,1	2 464	+28,1	92	-40,6	970 044
23 477	-3,3	2 187	+85,7	100 240	-9,0	5 067	+99,0	974 000
5 354	+6,0	92	+95,7	42 533	-1,6	184	+106,7	974 004
149	+3,5	16	+6,7	251	-7,4	23	-17,9	974 008
1 664	-14,2	53	+178,9	14 028	-22,1	146	+294,6	974 012
642	-76,6	16	+33,3	1 071	-79,1	29	+52,6	974 016
96	+1,1	2	x	190	+21,0	8	x	974 020
4 606	-6,5	565	+18,9	19 241	-11,8	986	+7,3	974 024
2 601	-2,1	122	+2,5	6 934	-22,0	492	+11,1	974 028
734	-3,7	9	-40,0	1 566	+3,6	9	-81,3	974 032
3 656	+42,0	142	+1,4	7 629	+36,8	1 555	+447,5	974 036
1 367	+19,1	226	-4,6	3 016	+10,8	478	-7,0	974 040
.	974 044
2 288	+21,4	938	x	3 338	+38,5	1 145	x	974 048
164	-8,9	2	-33,3	224	-19,4	2	-50,0	974 052
12 262	+17,0	1 702	+6,1	22 147	+15,5	3 325	+9,0	978 000
338	+77,9	37	+60,9	542	+9,5	57	-71,6	978 004
.	978 008
427	+95,0	32	+433,3	726	+94,1	67	x	978 012
.	978 016
1 927	+29,9	140	+35,9	3 003	+17,0	223	+59,3	978 020
2 246	+19,9	324	+23,2	4 488	+16,3	953	+53,0	978 024
1 931	+3,5	25	-46,8	3 455	-0,3	55	-40,2	978 028
176	-35,3	25	-24,2	232	-43,4	30	-34,8	978 032
2 456	+19,5	248	-28,7	4 364	+17,9	639	-19,5	978 036
967	-9,5	200	-29,3	2 275	+9,8	408	-20,3	978 040
272 096	+10,4	47 226	+15,7	723 260	+1,6	125 926	+19,5	900 000
1 396 085	+15,1	265 004	+18,9	3 147 179	+7,0	588 851	+21,0	

2.2 Kapazität und Leistung der Beherbergungs

März

Lfd. Nr.	Gemeindeguppe Betriebsart	Betriebe		Betten			Mittlere Aufenthaltsdauer ³⁾	
		geöffnete	Veränderung ¹⁾	angebotene	Veränderung ¹⁾	mittlere Auslastung ²⁾	aller Gäste	ausländischer Gäste
1	Mineral-, Moor-, Sole- und Thermalbäder	370	-9,3	24 532	-5,3	50,5	5,3	2,3
2	Hotels	110	-0,9	7 238	-2,0	33,8	1,9	2,2
3	Gasthöfe	13	+8,3	186	+0,5	15,0	2,1	1,8
4	Pensionen	115	-18,4	2 731	-16,2	20,6	4,7	3,2
5	Hotels garnis	39	-9,3	2 046	-2,9	36,9	2,0	2,1
6	Erholungs-, Ferien- und Schulungsheime und Boardinghouses	15	-11,8	1 065	+12,0	35,0	3,0	9,0
7	Ferienhäuser, -wohnungen, -zentren	20	-16,7	399	-14,9	11,9	13,3	31,0
8	Hütten, Jugendherbergen u. Ä.	5	+25,0	541	+10,6	34,7	2,8	4,3
9	Vorsorge- und Reha-Kliniken	50	-3,8	10 326	-6,6	80,5	21,5	29,9
10	Campingplätze	3	-25,0	.	.	.	2,8	1,9
11	Heilklimatische Kurorte	165	-8,3	9 129	-2,2	33,5	3,2	3,0
12	Hotels	52	-8,8	2 966	-3,1	39,7	2,5	2,8
13	Gasthöfe	14	-12,5	323	-12,5	.	.	.
14	Pensionen	37	-5,1	604	-7,6	29,6	2,6	2,4
15	Hotels garnis	5	-	493	+4,4	40,0	2,2	1,7
16	Erholungs-, Ferien- und Schulungsheime und Boardinghouses	23	-	1 681	+2,8	35,7	3,0	1,7
17	Ferienhäuser, -wohnungen, -zentren	20	-13,0	2 139	-3,5	31,7	3,6	3,7
18	Hütten, Jugendherbergen u. Ä.	8	-11,1	378	-5,0	17,3	2,3	2,1
19	Vorsorge- und Reha-Kliniken	2	-	545	+3,8	.	.	.
20	Campingplätze	4	-33,3	.	.	.	3,0	3,5
21	Kneippkurorte	169	-5,1	6 897	-1,7	18,3	3,0	2,5
22	Hotels	63	-7,4	2 583	-10,0	28,3	2,0	2,0
23	Gasthöfe	22	-18,5	365	-17,0	11,8	2,1	2,1
24	Pensionen	12	-25,0	275	-20,3	6,5	2,7	2,3
25	Hotels garnis	8	+60,0	345	+210,8	32,2	1,5	1,5
26	Erholungs-, Ferien- und Schulungsheime und Boardinghouses	14	+7,7	803	+9,1	29,7	2,6	28,4
27	Ferienhäuser, -wohnungen, -zentren	25	+4,2	962	-3,3	9,1	4,3	4,7
28	Hütten, Jugendherbergen u. Ä.	10	-	795	-	20,4	2,4	2,1
29	Vorsorge- und Reha-Kliniken	6	+20,0	769	+5,8	.	.	.
30	Campingplätze	9	-10,0
31	Kneippheilstädter	203	-1,5	8 330	-0,3	39,2	4,8	3,2
32	Hotels	52	-3,7	2 669	-0,1	34,0	2,5	3,1
33	Gasthöfe	36	-2,7	716	-1,2	.	.	.
34	Pensionen	42	-2,3	640	-2,1	18,4	3,7	2,8
35	Hotels garnis	10	-	184	-8,5	12,6	1,9	2,4
36	Erholungs-, Ferien- und Schulungsheime und Boardinghouses	9	-10,0	635	-3,3	34,6	2,4	4,6
37	Ferienhäuser, -wohnungen, -zentren	35	+12,9	888	+25,4	13,5	3,6	3,7
38	Hütten, Jugendherbergen u. Ä.	4	-	306	-8,9	20,3	2,0	1,7
39	Vorsorge- und Reha-Kliniken	13	-7,1	2 292	-4,7	72,0	26,5	17,4
40	Campingplätze	2	-33,3
41	Heilbäder zusammen	907	-6,7	48 888	-3,4	39,2	4,4	2,7
42	Hotels	277	-4,5	15 456	-3,3	34,0	2,1	2,5
43	Gasthöfe	85	-7,6	1 590	-7,5	21,6	2,8	2,8
44	Pensionen	206	-13,8	4 250	-13,5	20,6	3,9	2,5
45	Hotels garnis	62	-1,6	3 068	+6,1	35,4	1,9	2,0
46	Erholungs-, Ferien- und Schulungsheime und Boardinghouses	61	-3,2	4 184	+5,2	34,2	2,8	10,1
47	Ferienhäuser, -wohnungen, -zentren	100	-2,0	4 388	-	21,3	3,8	3,8
48	Hütten, Jugendherbergen u. Ä.	27	-	2 020	+0,1	23,6	2,5	3,7
49	Vorsorge- und Reha-Kliniken	71	-2,7	13 932	-5,3	79,6	22,8	24,0
50	Campingplätze	18	-21,7	.	.	.	3,3	3,1

stätten nach Gemeindegruppen und Betriebsarten

2006

Ankünfte				Übernachtungen				Lfd. Nr.
aller Gäste	Veränderung ¹⁾	ausländischer Gäste	Veränderung ¹⁾	aller Gäste	Veränderung ¹⁾	ausländischer Gäste	Veränderung ¹⁾	
74 165	+6,0	11 325	+23,2	394 235	-0,3	26 531	+28,2	1
39 751	+11,6	8 244	+18,8	75 852	-0,3	17 895	+19,9	2
415	+2,2	32	+166,7	866	-7,6	59	+181,0	3
3 610	-18,6	39	-65,8	17 121	-33,4	124	-63,8	4
11 981	+9,1	2 311	+34,5	23 433	+10,4	4 891	+32,5	5
3 735	+12,1	64	+30,6	11 334	+26,8	575	+64,8	6
111	-70,5	1	-75,0	1 476	-33,8	31	-75,0	7
2 105	+36,2	537	+187,2	5 820	+70,1	2 296	+474,0	8
11 932	-1,1	17	+13,3	256 885	+1,0	508	-5,4	9
525	-56,0	80	-47,4	1 448	-44,7	152	-49,8	10
33 829	+9,9	10 787	+37,1	108 691	+5,0	31 863	+37,9	11
14 026	+6,2	6 532	+23,0	35 193	+6,1	18 445	+26,0	12
.	13
2 121	+6,2	903	+75,7	5 419	-10,4	2 165	+65,4	14
2 781	+16,9	209	+88,3	6 106	-5,2	355	+49,2	15
6 141	+7,6	39	+160,0	18 623	-4,4	68	+134,5	16
5 834	+35,0	2 297	+75,1	21 053	+22,9	8 518	+69,0	17
865	-23,5	129	x	2 024	+10,8	276	x	18
.	19
520	+15,6	256	+20,2	1 582	+3,9	892	+32,0	20
21 087	-0,6	2 022	-33,4	63 161	-8,8	5 137	-42,3	21
11 565	-5,3	1 278	-47,4	22 695	-16,9	2 539	-59,9	22
616	-7,2	96	-3,0	1 318	-13,7	205	-11,3	23
204	-65,5	11	-68,6	555	-66,4	25	-72,2	24
2 370	x	337	x	3 445	+461,1	490	x	25
2 786	+42,9	23	-65,7	7 381	+8,6	653	-9,6	26
623	-35,9	242	+8,5	2 708	-45,4	1 136	+8,4	27
2 079	-32,9	10	-82,1	5 023	-10,9	21	-78,1	28
.	29
.	30
21 238	+3,0	2 992	+69,6	102 037	-6,9	9 483	+63,5	31
11 206	+0,4	1 515	+47,1	28 100	-13,0	4 729	+32,1	32
.	33
964	-2,5	294	+70,9	3 596	-5,4	831	+68,2	34
376	-6,9	121	+181,4	716	+0,8	294	+203,1	35
2 896	+21,5	5	-	6 809	-3,6	23	+64,3	36
1 030	-27,4	425	+242,7	3 707	-47,8	1 559	+158,5	37
965	+59,0	60	-3,2	1 921	+21,4	104	-14,8	38
1 933	-4,1	15	x	51 158	-0,3	261	x	39
.	40
150 319	+5,4	27 126	+24,1	668 124	-1,4	73 014	+24,8	41
76 548	+6,0	17 569	+11,8	161 840	-4,1	43 608	+10,5	42
3 723	+5,2	1 107	+34,5	10 516	-2,7	3 090	+34,6	43
6 899	-13,9	1 247	+49,3	26 691	-28,3	3 145	+40,7	44
17 508	+24,9	2 978	+57,5	33 700	+16,3	6 030	+48,1	45
15 558	+16,3	131	-3,7	44 147	+4,4	1 319	+18,4	46
7 598	+7,2	2 965	+78,3	28 944	-7,9	11 244	+65,0	47
6 014	-5,7	736	+133,7	14 788	+18,6	2 697	+329,5	48
15 065	-1,4	32	+100,0	342 924	+1,6	769	+38,6	49
1 406	-47,8	361	-23,4	4 574	-44,1	1 112	-15,4	50

Noch: 2.2 Kapazität und Leistung der Beherbergungs

März

Lfd. Nr.	Gemeindeguppe Betriebsart	Betriebe		Betten			Mittlere Aufenthaltsdauer ³⁾	
		geöffnete	Veränderung ¹⁾	angebotene	Veränderung ¹⁾	mittlere Auslastung ²⁾	aller Gäste	ausländischer Gäste
51	Luftkurorte	328	-8,1	12 018	-6,0	23,4	2,8	2,5
52	Hotels	108	-4,4	4 130	-7,2	22,7	1,9	2,2
53	Gasthöfe	46	-9,8	801	-6,0	10,9	2,6	4,0
54	Pensionen	62	-10,1	1 309	-8,6	20,3	4,2	4,1
55	Hotels garnis	8	-11,1	164	-16,3	11,6	1,9	2,1
56	Erholungs-, Ferien- und Schulungsheime und Boardinghouses	29	-	2 301	-0,6	35,9	2,4	3,0
57	Ferienhäuser, -wohnungen, -zentren	37	-7,5	939	-5,8	12,6	5,9	6,7
58	Hütten, Jugendherbergen u. Ä.	22	-8,3	1 338	-11,2	27,5	2,1	1,6
59	Vorsorge- und Reha-Kliniken	5	-	1 036	-0,2	73,8	19,4	-
60	Campingplätze	11	-35,3	.	.	.	2,1	-
61	Erholungsorte	338	-1,7	15 018	-0,4	22,2	2,4	2,2
62	Hotels	112	-1,8	4 713	-0,1	23,9	1,9	2,3
63	Gasthöfe	46	-	774	-2,5	12,4	2,4	1,8
64	Pensionen	44	-2,2	929	-5,4	15,7	3,4	3,5
65	Hotels garnis	17	+6,3	445	+3,0	25,8	2,0	2,5
66	Erholungs-, Ferien- und Schulungsheime und Boardinghouses	49	+2,1	3 859	-0,8	37,8	2,4	2,6
67	Ferienhäuser, -wohnungen, -zentren	26	-3,7	1 297	-4,5	16,9	2,5	2,1
68	Hütten, Jugendherbergen u. Ä.	23	-	2 429	+4,0	30,7	2,2	1,6
69	Vorsorge- und Reha-Kliniken	4	-	572	+0,5	68,9	9,8	60,0
70	Campingplätze	17	-19,0	.	.	.	2,5	4,5
71	Sonstige Gemeinden	3 549	-3,0	197 163	-0,1	32,9	1,9	2,2
72	Hotels	1 699	-2,2	106 476	+1,1	35,7	1,7	2,0
73	Gasthöfe	338	-8,9	5 191	-10,4	17,3	2,2	2,8
74	Pensionen	133	-5,7	3 146	-6,4	28,4	3,4	4,8
75	Hotels garnis	836	-0,4	41 362	+0,4	37,7	1,8	2,1
76	Erholungs-, Ferien- und Schulungsheime und Boardinghouses	236	-2,1	21 831	-1,0	39,4	2,6	3,0
77	Ferienhäuser, -wohnungen, -zentren	81	+2,5	5 998	+1,3	39,3	4,0	4,1
78	Hütten, Jugendherbergen u. Ä.	115	-8,0	9 771	-5,1	34,3	2,1	2,5
79	Vorsorge- und Reha-Kliniken	21	-	3 388	-0,1	71,7	25,8	10,0
80	Campingplätze	90	-12,6	.	.	.	2,1	2,1
81	Nordrhein-Westfalen	5 122	-3,9	273 087	-1,0	32,9	2,3	2,2
82	Hotels	2 196	-2,6	130 775	+0,3	34,7	1,7	2,1
83	Gasthöfe	515	-8,0	8 356	-8,8	17,0	2,4	2,8
84	Pensionen	445	-9,9	9 634	-9,9	22,7	3,7	3,4
85	Hotels garnis	923	-0,4	45 039	+0,7	37,3	1,8	2,1
86	Erholungs-, Ferien- und Schulungsheime und Boardinghouses	375	-1,6	32 175	-0,2	38,3	2,6	3,2
87	Ferienhäuser, -wohnungen, -zentren	244	-1,6	12 622	-0,3	28,8	3,8	3,7
88	Hütten, Jugendherbergen u. Ä.	187	-6,0	15 558	-3,7	31,8	2,1	2,5
89	Vorsorge- und Reha-Kliniken	101	-1,9	18 928	-4,0	77,5	22,2	23,9
90	Campingplätze	136	-17,1	.	.	.	2,4	2,7

stätten nach Gemeindegruppen und Betriebsarten

2006

Ankünfte				Übernachtungen				Lfd. Nr.
aller Gäste	Veränderung ¹⁾	ausländischer Gäste	Veränderung ¹⁾	aller Gäste	Veränderung ¹⁾	ausländischer Gäste	Veränderung ¹⁾	
36 616	+2,7	3 103	+1,7	104 261	-9,3	7 781	+5,8	51
15 288	+4,4	2 408	+0,2	28 872	-7,5	5 345	+1,2	52
1 040	-35,3	159	+6,7	2 718	-31,5	629	+103,6	53
1 911	-30,4	130	+34,0	8 015	-27,1	531	+56,6	54
317	-21,1	67	-39,6	590	-10,6	141	-23,8	55
10 603	+18,2	46	-22,0	24 942	-1,4	139	-40,6	56
620	-38,3	103	+102,0	3 669	-30,8	688	+88,5	57
5 455	+15,1	190	+39,7	11 418	-10,6	308	+90,1	58
1 220	-2,6	-	-100,0	23 692	+1,5	-	-100,0	59
162	-46,0	-	-100,0	345	-74,5	-	-100,0	60
55 934	+14,5	7 145	+74,2	133 746	-5,7	16 062	+56,9	61
18 303	+16,4	3 419	+31,3	34 808	+2,3	7 709	+32,4	62
1 239	-13,3	230	-5,3	2 969	-14,3	425	-24,4	63
1 321	-28,7	133	+101,5	4 468	-40,1	462	+80,5	64
1 732	+7,9	408	-12,6	3 487	+29,1	1 031	+15,2	65
18 453	+12,9	428	+44,1	44 825	-14,5	1 104	+22,4	66
2 658	+61,7	2 024	x	6 599	+20,8	4 289	x	67
10 486	+26,0	440	+97,3	23 137	+5,9	706	-14,4	68
1 241	+95,7	1	-87,5	12 209	+9,9	60	-33,3	69
501	-61,2	62	-41,5	1 244	-62,1	276	-20,2	70
1 153 216	+17,0	227 630	+17,4	2 241 048	+11,7	491 994	+19,8	71
691 997	+18,1	150 018	+15,2	1 176 943	+15,8	305 681	+19,9	72
12 555	+9,2	1 022	+2,0	27 691	+4,3	2 829	-	73
7 989	+2,9	751	+18,8	27 559	-6,3	3 606	+39,3	74
263 508	+19,8	59 149	+31,7	482 821	+16,9	125 030	+28,1	75
102 785	+22,1	3 088	+31,2	265 933	+5,6	9 190	+1,3	76
18 358	-8,3	7 527	-9,8	72 999	+8,7	30 651	+9,7	77
49 282	+8,3	5 671	-3,3	103 633	-3,6	14 141	+2,9	78
2 916	-5,4	3	x	75 286	+4,2	30	x	79
3 826	-48,9	401	-32,6	8 183	-64,8	836	-55,2	80
1 396 085	+15,1	265 004	+18,9	3 147 179	+7,0	588 851	+21,0	81
802 136	+16,5	173 414	+14,9	1 402 463	+12,2	362 343	+18,6	82
18 557	+2,6	2 518	+13,6	43 894	-2,0	6 973	+16,3	83
18 120	-11,1	2 261	+38,7	66 733	-21,6	7 744	+42,9	84
283 065	+20,0	62 602	+32,1	520 598	+16,9	132 232	+28,7	85
147 399	+19,9	3 693	+29,8	379 847	+2,2	11 752	+3,8	86
29 234	-1,8	12 619	+24,4	112 211	+2,6	46 872	+31,4	87
71 237	+9,7	7 037	+7,6	152 976	-1,0	17 852	+16,3	88
20 442	+1,0	36	+38,5	454 111	+2,2	859	+24,3	89
5 895	-49,9	824	-32,2	14 346	-60,2	2 224	-43,8	90

2.3 Kapazität und Leistung der Beherbergungs

März

Lfd. Nr.	Reisegebiet Betriebsart	Betriebe		Betten			Mittlere Aufenthaltsdauer ³⁾	
		geöffnete	Veränderung ¹⁾	angebotene	Veränderung ¹⁾	mittlere Auslastung ²⁾	aller Gäste	ausländischer Gäste
1	Eifel und Region Aachen	381	-5,7	16 827	-2,5	25,7	2,4	2,3
2	Hotels	165	-2,9	6 812	+1,5	27,8	1,8	2,1
3	Gasthöfe	27	-6,9	377	-2,8	13,2	2,9	3,8
4	Pensionen	24	-	437	+0,7	13,4	2,6	2,1
5	Hotels garnis	51	-5,6	2 157	-3,0	34,0	1,8	2,0
6	Erholungs-, Ferien- und Schulungsheime und Boardinghouses	46	-4,2	2 616	-6,3	36,0	2,8	7,9
7	Ferienhäuser, -wohnungen, -zentren	23	-8,0	1 400	-2,8	13,8	2,4	2,2
8	Hütten, Jugendherbergen u. Ä.	20	-13,0	1 958	-7,4	40,7	2,4	3,5
9	Vorsorge- und Reha-Kliniken	8	-	1 070	-7,3	69,9	18,9	21,6
10	Campingplätze	17	-26,1	.	.	.	3,2	2,9
11	Niederrhein	492	-2,4	24 612	-0,6	25,3	1,9	2,1
12	Hotels	246	-2,4	14 550	-0,6	31,0	1,8	2,0
13	Gasthöfe	44	-12,0	719	-10,5	.	.	.
14	Pensionen	19	-	436	+5,1	31,6	2,6	2,5
15	Hotels garnis	109	+5,8	4 341	+1,6	31,4	2,0	2,1
16	Erholungs-, Ferien- und Schulungsheime und Boardinghouses	28	-9,7	2 356	-6,7	39,1	2,2	3,0
17	Ferienhäuser, -wohnungen, -zentren	8	-	265	+11,8	14,5	2,9	3,6
18	Hütten, Jugendherbergen u. Ä.	20	-4,8	1 705	+3,6	36,3	2,2	1,9
19	Vorsorge- und Reha-Kliniken	2	-	240	-	.	.	.
20	Campingplätze	16	-11,1	.	.	.	1,3	1,5
21	Münsterland	533	-1,8	22 179	-0,3	24,2	2,0	2,0
22	Hotels	294	-0,3	11 740	+0,3	25,9	1,6	1,8
23	Gasthöfe	53	-10,2	822	-16,6	14,9	1,9	2,0
24	Pensionen	37	-7,5	1 083	-9,8	30,8	4,1	6,8
25	Hotels garnis	47	+2,2	2 058	+7,0	30,1	1,6	1,8
26	Erholungs-, Ferien- und Schulungsheime und Boardinghouses	40	-4,8	4 784	+2,1	42,0	3,0	3,9
27	Ferienhäuser, -wohnungen, -zentren	31	+14,8	698	+8,0	16,1	4,5	4,1
28	Hütten, Jugendherbergen u. Ä.	11	-15,4	852	-10,8	32,3	1,6	1,3
29	Vorsorge- und Reha-Kliniken	1	-	142	-1,4	.	.	.
30	Campingplätze	19	-5,0
31	Teutoburger Wald	849	-8,8	41 318	-3,9	34,6	3,5	2,3
32	Hotels	338	-4,8	15 539	-4,0	30,7	1,8	2,2
33	Gasthöfe	88	-12,0	1 337	-13,0	13,2	2,3	3,0
34	Pensionen	145	-20,3	3 492	-18,8	20,3	4,0	4,3
35	Hotels garnis	68	-2,9	2 947	+4,0	34,0	1,7	2,1
36	Erholungs-, Ferien- und Schulungsheime und Boardinghouses	58	+1,8	3 785	+7,6	33,5	2,4	4,1
37	Ferienhäuser, -wohnungen, -zentren	50	-13,8	2 247	-6,8	8,8	4,9	9,9
38	Hütten, Jugendherbergen u. Ä.	28	-3,4	2 147	-5,0	21,0	2,1	1,3
39	Vorsorge- und Reha-Kliniken	47	-	9 824	-1,5	76,8	21,4	11,2
40	Campingplätze	27	-18,2	.	.	.	4,8	12,2
41	Sauerland	929	-4,6	41 557	-3,3	28,5	3,2	3,1
42	Hotels	291	-5,2	13 418	-3,2	32,1	2,2	2,7
43	Gasthöfe	158	-4,8	2 885	-4,6	18,9	2,5	2,6
44	Pensionen	169	-5,6	3 219	-4,5	20,6	3,6	2,7
45	Hotels garnis	34	-	1 541	+2,9	32,0	1,9	1,7
46	Erholungs-, Ferien- und Schulungsheime und Boardinghouses	72	+2,9	6 522	+1,2	32,2	2,7	7,9
47	Ferienhäuser, -wohnungen, -zentren	112	-	7 643	-0,1	39,2	3,9	4,0
48	Hütten, Jugendherbergen u. Ä.	49	-7,5	3 164	-10,0	18,2	2,3	7,6
49	Vorsorge- und Reha-Kliniken	21	-4,5	3 165	-12,2	84,3	22,6	55,0
50	Campingplätze	23	-25,8	.	.	.	3,2	3,5
51	Siegerland-Wittgenstein	141	-1,4	5 516	-1,6	42,9	4,0	2,1
52	Hotels	57	-	1 903	+0,7	32,1	1,7	1,8
53	Gasthöfe	26	-3,7	367	+0,3	18,4	2,5	4,4
54	Pensionen	17	-10,5	248	-9,8	22,9	4,7	3,9
55	Hotels garnis	9	+12,5	205	-10,5	31,3	1,8	2,6
56	Erholungs-, Ferien- und Schulungsheime und Boardinghouses	12	+9,1	761	+4,4	34,4	2,4	5,9
57	Ferienhäuser, -wohnungen, -zentren	3	+50,0	63	+186,4	12,9	3,4	-
58	Hütten, Jugendherbergen u. Ä.	3	-	139	-	8,5	2,2	-
59	Vorsorge- und Reha-Kliniken	9	-10,0	1 830	-6,4	74,6	25,9	-
60	Campingplätze	5	-16,7	.	.	.	4,8	3,7

stätten nach Reisegebieten und Betriebsarten

2006

Ankünfte				Übernachtungen				Lfd. Nr.
aller Gäste	Veränderung ¹⁾	ausländischer Gäste	Veränderung ¹⁾	aller Gäste	Veränderung ¹⁾	ausländischer Gäste	Veränderung ¹⁾	
71 091	+13,8	14 753	+40,3	169 492	+3,8	33 244	+36,7	1
32 373	+15,3	8 504	+17,1	58 486	+5,5	17 944	+10,1	2
539	-17,5	72	+157,1	1 544	+5,9	271	+238,8	3
709	+7,9	159	+74,7	1 814	-15,9	340	+71,7	4
12 475	+11,4	2 875	+30,4	22 627	+12,4	5 696	+24,6	5
10 472	+6,4	78	+32,2	29 198	-5,0	615	+73,7	6
2 533	+30,8	2 128	x	5 988	+2,3	4 705	+363,1	7
10 141	+30,2	804	+99,0	24 681	+15,8	2 804	+296,0	8
1 226	+7,1	26	+52,9	23 185	-0,5	561	-5,1	9
623	-45,5	107	-50,0	1 969	-33,6	308	-38,8	10
127 600	+13,8	22 422	+4,1	246 475	+5,5	46 744	+2,5	11
79 135	+14,4	17 769	+4,8	139 572	+12,5	36 422	+7,4	12
.	13
1 631	+21,3	55	-26,7	4 273	-7,4	140	-33,6	14
21 414	+29,1	3 798	+13,1	42 249	+20,7	8 150	+1,2	15
12 883	+1,3	355	-0,3	28 541	-12,7	1 050	-11,1	16
411	+100,5	5	+150,0	1 193	+7,0	18	-70,0	17
8 799	+17,8	276	-50,8	19 197	-0,8	528	-67,0	18
.	19
1 535	-45,6	40	-64,9	1 953	-73,3	59	-84,2	20
102 989	+20,7	9 058	+15,7	206 606	+5,2	18 268	+18,7	21
59 589	+19,6	6 698	+16,8	94 314	+14,5	12 253	+18,6	22
2 010	-5,6	68	-67,0	3 795	-5,6	137	-70,5	23
2 534	-10,3	252	+22,9	10 336	-22,4	1 721	+85,5	24
11 654	+19,4	1 517	+25,5	19 208	+11,6	2 687	+37,7	25
20 622	+39,5	194	+74,8	61 958	+8,6	764	+20,7	26
766	-15,9	75	-19,4	3 482	-25,4	306	-37,8	27
5 461	+36,6	199	+59,2	8 523	-14,3	260	+18,7	28
.	29
.	30
142 356	+9,3	14 745	+8,3	497 781	+0,4	33 382	+1,1	31
81 937	+12,7	11 233	+5,6	146 061	+4,9	24 575	+1,7	32
2 374	+0,9	239	+16,0	5 458	-4,1	717	+28,5	33
5 359	-18,4	197	+9,4	21 552	-28,1	856	+30,1	34
17 830	+24,8	2 687	+36,8	31 078	+17,6	5 650	+23,8	35
15 756	+34,7	125	-28,6	38 415	+13,5	515	-45,0	36
1 250	-14,1	70	-42,1	6 136	-21,8	691	-10,8	37
6 546	-15,9	182	+13,0	13 962	-21,3	238	-13,5	38
10 896	+3,0	6	-25,0	233 169	+3,2	67	-18,3	39
408	-85,5	6	-96,2	1 950	-78,5	73	-92,8	40
141 534	+2,5	28 894	+14,8	446 406	-5,5	90 907	+20,8	41
61 668	+8,5	13 252	+9,3	133 210	-2,8	35 208	+8,1	42
6 619	+0,5	1 595	+18,9	16 676	-8,0	4 100	+16,1	43
5 671	-16,4	1 268	+56,2	20 183	-28,0	3 410	+56,6	44
7 942	+10,8	1 798	+178,8	15 303	+5,1	3 000	+116,9	45
23 669	+5,1	153	-6,1	64 851	-13,5	1 215	-0,9	46
23 656	-4,9	10 279	+6,6	92 516	+4,5	40 912	+23,6	47
7 668	+3,3	229	+114,0	17 876	-6,2	1 730	x	48
3 665	-1,4	4	x	82 679	-2,0	220	x	49
976	-55,5	316	-	3 112	-59,1	1 112	+4,4	50
18 926	+17,7	2 380	+22,4	75 994	+5,6	5 050	+11,4	51
11 308	+19,3	1 958	+27,6	18 935	+7,4	3 525	+17,1	52
851	+7,0	89	+128,2	2 099	+1,6	388	+54,0	53
376	-18,4	75	+158,6	1 757	+15,1	289	+118,9	54
1 095	+11,7	199	-15,7	1 991	+4,3	519	-22,1	55
3 380	+47,5	46	-50,0	8 123	+18,8	270	-34,3	56
74	+2,8	-	-	251	+102,4	-	-	57
170	-42,2	-	-100,0	368	-62,4	-	-100,0	58
1 636	-2,0	-	-100,0	42 297	+4,0	11	-38,9	59
36	+5,9	13	+85,7	173	-1,7	48	+20,0	60

Noch: 2.3 Kapazität und Leistung der Beherbergungs

März

Lfd. Nr.	Reisegebiet Betriebsart	Betriebe		Betten			Mittlere Aufenthaltsdauer ³⁾	
		geöffnete	Veränderung ¹⁾	angebotene	Veränderung ¹⁾	mittlere Auslastung ²⁾	aller Gäste	ausländischer Gäste
61	Bergisches Land	305	-3,8	15 871	-2,3	34,9	2,5	2,3
62	Hotels	160	-4,2	7 580	+0,7	30,5	1,8	2,1
63	Gasthöfe	15	-	197	-7,5	14,7	2,5	3,9
64	Pensionen	6	-	101	-1,0	16,4	3,4	10,9
65	Hotels garnis	48	+6,7	2 034	+0,6	31,6	1,9	2,5
66	Erholungs-, Ferien- und Schulungsheime und Boardinghouses	40	-7,0	2 968	-11,9	29,8	2,1	3,1
67	Ferienhäuser, -wohnungen, -zentren	5	-28,6	84	-20,8	18,5	3,2	3,7
68	Hütten, Jugendherbergen u. Ä.	17	-5,6	1 481	-1,1	37,4	2,3	3,9
69	Vorsorge- und Reha-Kliniken	8	-	1 426	+0,7	90,0	23,6	-
70	Campingplätze	6	-25,0	.	.	.	4,0	4,0
71	Bonn und Rhein-Sieg-Kreis	268	-3,9	16 287	+0,3	35,1	2,0	2,5
72	Hotels	117	-5,6	8 979	-1,1	34,0	1,8	2,4
73	Gasthöfe	32	-8,6	550	-8,2	12,2	2,4	2,4
74	Pensionen	5	-	98	-3,0	49,9	5,1	13,0
75	Hotels garnis	74	-	2 902	+1,0	35,8	2,0	2,5
76	Erholungs-, Ferien- und Schulungsheime und Boardinghouses	29	-3,3	3 055	+0,9	48,9	2,4	3,2
77	Ferienhäuser, -wohnungen, -zentren	1	-	9	-40,0	.	.	.
78	Hütten, Jugendherbergen u. Ä.	3	-	579	+36,2	35,4	1,9	2,0
79	Vorsorge- und Reha-Kliniken	1	-	115	-	.	.	.
80	Campingplätze	6	-	.	.	.	1,6	2,2
81	Köln und Region	363	-2,2	30 561	+2,3	40,6	1,8	2,1
82	Hotels	140	-	17 654	+3,0	40,7	1,8	2,1
83	Gasthöfe	21	-12,5	316	-10,2	22,5	2,2	2,8
84	Pensionen	8	+14,3	216	+9,6	.	.	.
85	Hotels garnis	175	-3,3	10 209	+1,5	42,0	1,8	2,1
86	Erholungs-, Ferien- und Schulungsheime und Boardinghouses	7	+16,7	948	+5,1	.	.	.
87	Ferienhäuser, -wohnungen, -zentren	2	-	38	-9,5	.	.	.
88	Hütten, Jugendherbergen u. Ä.	6	-	1 180	+0,6	.	.	.
89	Vorsorge- und Reha-Kliniken	-	-	-	-	-	-	-
90	Campingplätze	4	-20,0
91	Düsseldorf und Kreis Mettmann	314	-0,9	25 582	+2,4	43,4	1,8	2,0
92	Hotels	117	-	14 552	+3,7	45,8	1,6	1,9
93	Gasthöfe	4	-20,0	47	-26,6	.	.	.
94	Pensionen	7	+16,7	121	+13,1	.	.	.
95	Hotels garnis	172	-0,6	9 551	+0,7	41,0	1,9	2,3
96	Erholungs-, Ferien- und Schulungsheime und Boardinghouses	8	-	668	+3,4	.	.	.
97	Ferienhäuser, -wohnungen, -zentren	1	-	12	-	.	.	.
98	Hütten, Jugendherbergen u. Ä.	4	-	631	-1,9	.	.	.
99	Vorsorge- und Reha-Kliniken	-	-	-	-	-	-	-
100	Campingplätze	1	-66,7
101	Ruhrgebiet	547	-	32 777	+0,6	36,4	1,9	1,9
102	Hotels	271	+0,4	18 048	+2,2	38,8	1,7	1,9
103	Gasthöfe	47	-6,0	739	-10,7	21,2	2,3	3,0
104	Pensionen	8	+14,3	183	-2,1	32,8	3,7	4,7
105	Hotels garnis	136	-2,2	7 094	-2,9	37,2	1,7	1,8
106	Erholungs-, Ferien- und Schulungsheime und Boardinghouses	35	-	3 712	+2,9	42,6	2,7	2,0
107	Ferienhäuser, -wohnungen, -zentren	8	+60,0	163	+103,8	36,7	5,6	4,0
108	Hütten, Jugendherbergen u. Ä.	26	-	1 722	-4,0	30,0	2,0	3,8
109	Vorsorge- und Reha-Kliniken	4	-	1 116	-	62,2	20,1	-
110	Campingplätze	12	+9,1	.	.	.	2,4	3,1
111	Nordrhein-Westfalen	5 122	-3,9	273 087	-1,0	32,9	2,3	2,2
112	Hotels	2 196	-2,6	130 775	+0,3	34,7	1,7	2,1
113	Gasthöfe	515	-8,0	8 356	-8,8	17,0	2,4	2,8
114	Pensionen	445	-9,9	9 634	-9,9	22,7	3,7	3,4
115	Hotels garnis	923	-0,4	45 039	+0,7	37,3	1,8	2,1
116	Erholungs-, Ferien- und Schulungsheime und Boardinghouses	375	-1,6	32 175	-0,2	38,3	2,6	3,2
117	Ferienhäuser, -wohnungen, -zentren	244	-1,6	12 622	-0,3	28,8	3,8	3,7
118	Hütten, Jugendherbergen u. Ä.	187	-6,0	15 558	-3,7	31,8	2,1	2,5
119	Vorsorge- und Reha-Kliniken	101	-1,9	18 928	-4,0	77,5	22,2	23,9
120	Campingplätze	136	-17,1	.	.	.	2,4	2,7

stätten nach Reisegebieten und Betriebsarten

2006

Ankünfte				Übernachtungen				Lfd. Nr.
aller Gäste	Veränderung ¹⁾	ausländischer Gäste	Veränderung ¹⁾	aller Gäste	Veränderung ¹⁾	ausländischer Gäste	Veränderung ¹⁾	
72 309	+18,9	9 321	+20,4	177 869	+10,8	21 026	+27,3	61
38 802	+21,5	7 410	+22,7	71 672	+22,0	15 634	+24,4	62
354	-2,7	43	+59,3	899	-6,7	166	+130,6	63
153	-17,3	21	+16,7	515	-8,2	228	+442,9	64
10 444	+19,2	1 406	+9,8	19 932	+22,1	3 508	+28,4	65
13 113	+12,2	278	+24,1	27 404	-10,0	865	+27,6	66
151	-13,7	46	+31,4	482	+7,8	171	+20,4	67
7 599	+26,8	115	-1,7	17 168	+10,2	446	+61,0	68
1 685	-0,9	-	-	39 765	+6,4	-	-	69
8	-65,2	2	x	32	-53,6	8	x	70
92 955	+11,3	12 873	+22,0	185 376	+9,8	32 122	+30,4	71
53 189	+7,0	8 227	+11,8	94 738	+5,9	20 146	+26,2	72
852	+18,7	34	-29,2	2 058	+4,9	82	-23,4	73
295	-34,9	3	+200,0	1 516	+28,0	39	+39,3	74
15 965	+2,9	2 765	+29,4	32 205	+6,7	6 923	+39,2	75
19 173	+38,9	1 049	+88,0	46 292	+22,9	3 323	+55,4	76
.	77
3 295	+1,4	790	+78,7	6 355	+0,5	1 598	+14,3	78
.	79
166	+102,4	5	-61,5	268	-1,1	11	-56,0	80
222 032	+15,1	61 311	+28,3	401 122	+15,6	129 141	+36,9	81
126 635	+13,1	38 103	+25,8	222 476	+18,2	80 766	+44,6	82
994	+75,9	158	+150,8	2 201	+50,3	447	+104,1	83
.	84
74 933	+24,2	18 187	+46,2	133 033	+22,5	37 830	+45,8	85
.	86
.	87
.	88
-	-	-	-	-	-	-	-	89
.	90
196 051	+23,5	61 362	+19,2	345 674	+20,6	124 950	+21,4	91
126 177	+24,5	41 519	+17,5	206 281	+23,4	79 730	+20,5	92
.	93
.	94
62 581	+22,6	19 426	+25,1	121 192	+18,3	44 340	+25,3	95
.	96
.	97
.	98
-	-	-	-	-	-	-	-	99
.	100
208 242	+20,8	27 885	+12,6	394 384	+14,3	54 017	+7,6	101
131 323	+21,9	18 741	+6,3	216 718	+13,4	36 140	+4,1	102
2 137	-3,4	94	-22,3	4 847	-1,9	286	-38,0	103
502	+46,4	73	x	1 861	+46,5	340	-9,1	104
46 732	+16,0	7 944	+24,1	81 780	+12,8	13 929	+10,9	105
17 968	+26,3	339	+127,5	49 070	+28,1	680	+109,2	106
333	x	9	+200,0	1 852	+471,6	36	+33,3	107
7 767	+26,9	648	+63,2	15 751	+9,2	2 490	+63,3	108
1 070	-2,5	-	-	21 516	+2,7	-	-	109
410	+7,0	37	-48,6	989	-23,6	116	-46,3	110
1 396 085	+15,1	265 004	+18,9	3 147 179	+7,0	588 851	+21,0	111
802 136	+16,5	173 414	+14,9	1 402 463	+12,2	362 343	+18,6	112
18 557	+2,6	2 518	+13,6	43 894	-2,0	6 973	+16,3	113
18 120	-11,1	2 261	+38,7	66 733	-21,6	7 744	+42,9	114
283 065	+20,0	62 602	+32,1	520 598	+16,9	132 232	+28,7	115
147 399	+19,9	3 693	+29,8	379 847	+2,2	11 752	+3,8	116
29 234	-1,8	12 619	+24,4	112 211	+2,6	46 872	+31,4	117
71 237	+9,7	7 037	+7,6	152 976	-1,0	17 852	+16,3	118
20 442	+1,0	36	+38,5	454 111	+2,2	859	+24,3	119
5 895	-49,9	824	-32,2	14 346	-60,2	2 224	-43,8	120

2.4 Leistung der Beherbergungsstätten nach Reisegebieten und Herkunftsländern

März 2006

Reisegebiet Herkunftsland (ständiger Wohnsitz)	Ankünfte		Übernachtungen			Mittlere Aufenthalts- dauer ³⁾
	aller Gäste	Verän- derung ¹⁾	aller Gäste	Verän- derung ¹⁾	Anteil ²⁾	
Eifel und Region Aachen	71 091	+13,8	169 492	+3,8	100	2,4
Bundesrepublik Deutschland	56 338	+8,5	136 248	-2,0	80,4	2,4
Ausland	14 753	+40,3	33 244	+36,7	19,6	2,3
Europa	12 773	+42,4	26 834	+38,4	80,7	2,1
EU-Länder	11 829	x	24 700	x	74,3	2,1
Belgien	2 592	+25,8	5 841	+27,6	17,6	2,3
Dänemark	218	+9,0	292	+18,2	0,9	1,3
Estland	19	x	26	x	0,1	1,4
Finnland	111	+11,0	206	+0,5	0,6	1,9
Frankreich	973	+27,0	1 810	+14,0	5,4	1,9
Griechenland	93	+13,4	294	+23,5	0,9	3,2
Republik Irland	33	-5,7	67	-28,0	0,2	2,0
Italien	465	+0,2	893	-27,2	2,7	1,9
Lettland	23	x	32	x	0,1	1,4
Litauen	30	x	41	x	0,1	1,4
Luxemburg	93	+17,7	186	+45,3	0,6	2,0
Malta	1	x	6	x	-	6,0
Niederlande	4 257	+118,0	8 238	+116,5	24,8	1,9
Österreich	290	+72,6	618	+59,3	1,9	2,1
Polen	431	+100,5	1 312	+201,6	3,9	3,0
Portugal	65	+80,6	149	+136,5	0,4	2,3
Schweden	279	+47,6	547	+30,9	1,6	2,0
Slowakische Republik	40	x	42	x	0,1	1,1
Slowenien	19	x	45	x	0,1	2,4
Spanien	274	+98,6	713	+146,7	2,1	2,6
Tschechische Republik	135	-6,9	279	-1,4	0,8	2,1
Ungarn	94	+34,3	363	+135,7	1,1	3,9
Vereinigtes Königreich	1 294	-6,5	2 700	-17,1	8,1	2,1
Zypern	-	-	-	-	-	-
Island	7	-30,0	30	+50,0	0,1	4,3
Norwegen	58	-80,3	116	-81,7	0,3	2,0
Russland	230	+125,5	619	+106,3	1,9	2,7
Schweiz	355	+55,0	707	+74,1	2,1	2,0
Ukraine	23	x	32	x	0,1	1,4
Türkei	88	+20,5	162	+37,3	0,5	1,8
sonstige europäische Länder	183	x	468	x	1,4	2,6
Afrika	75	+47,1	285	+74,8	0,9	3,8
Republik Südafrika	26	+116,7	125	+278,8	0,4	4,8
sonstige afrikanische Länder	49	+25,6	160	+23,1	0,5	3,3
Asien	952	+107,0	3 146	+76,2	9,5	3,3
Arabische Golfstaaten	58	+23,4	376	+24,9	1,1	6,5
Volksrepublik China und Hongkong	196	+79,8	1 179	+68,2	3,5	6,0
Indien	34	x	134	x	0,4	3,9
Israel	25	+47,1	64	-	0,2	2,6
Japan	358	+231,5	762	+256,1	2,3	2,1
Südkorea	39	+39,3	171	+28,6	0,5	4,4
Taiwan	42	+180,0	100	+138,1	0,3	2,4
sonstige asiatische Länder	200	x	360	x	1,1	1,8
Amerika	725	+46,5	2 386	+40,8	7,2	3,3
Kanada	77	+26,2	325	+10,2	1,0	4,2
USA	562	+58,8	1 824	+56,8	5,5	3,2
Mittelamerika und Karibik	15	-11,8	32	-57,9	0,1	2,1
Brasilien	45	+150,0	116	+48,7	0,3	2,6
sonstige südamerikanische Länder	26	-42,2	89	+7,2	0,3	3,4
Australien	30	x	93	x	0,3	3,1
Neuseeland und Ozeanien	4	x	15	x	-	3,8
Ohne Angabe	194	-16,0	485	-19,8	1,5	2,5

1) Veränderung gegenüber dem Vorjahresmonat in % – 2) Bei Übernachtungen von Gästen aus der Bundesrepublik Deutschland und dem Ausland: Anteil an allen Übernachtungen im Bundesgebiet; sonst: Anteil an allen Übernachtungen am Ausland zusammen. – 3) mittlere Aufenthaltsdauer in Tagen = Übernachtungen / Ankünfte

Noch: 2.4 Leistung der Beherbergungsstätten nach Reisegebieten und Herkunftsländern

März 2006

Reisegebiet Herkunftsland (ständiger Wohnsitz)	Ankünfte		Übernachtungen			Mittlere Aufenthalts- dauer ⁽³⁾
	aller Gäste	Verän- derung ¹⁾	aller Gäste	Verän- derung ¹⁾	Anteil ²⁾	
Niederrhein	127 600	+13,8	246 475	+5,5	100	1,9
Bundesrepublik Deutschland	105 178	+16,1	199 731	+6,2	81,0	1,9
Ausland	22 422	+4,1	46 744	+2,5	19,0	2,1
Europa	18 154	+1,8	35 034	-2,0	74,9	1,9
EU-Länder	15 809	x	30 123	x	64,4	1,9
Belgien	857	-13,3	1 452	-16,4	3,1	1,7
Dänemark	305	-49,3	509	-70,2	1,1	1,7
Estland	6	x	7	x	-	1,2
Finnland	123	-15,2	242	-41,3	0,5	2,0
Frankreich	1 459	+21,1	2 791	+12,8	6,0	1,9
Griechenland	141	+30,6	392	+47,9	0,8	2,8
Republik Irland	95	+28,4	193	-2,0	0,4	2,0
Italien	958	+1,3	2 023	-5,6	4,3	2,1
Lettland	21	x	45	x	0,1	2,1
Litauen	25	x	38	x	0,1	1,5
Luxemburg	104	+52,9	172	+23,7	0,4	1,7
Malta	7	x	11	x	-	1,6
Niederlande	6 529	-6,1	11 198	-6,3	24,0	1,7
Österreich	819	+6,4	2 106	+11,3	4,5	2,6
Polen	644	+46,4	1 374	+23,2	2,9	2,1
Portugal	159	+22,3	299	+8,7	0,6	1,9
Schweden	432	+13,1	852	+27,4	1,8	2,0
Slowakische Republik	54	x	115	x	0,2	2,1
Slowenien	29	x	91	x	0,2	3,1
Spanien	507	+22,5	1 141	+26,4	2,4	2,3
Tschechische Republik	316	+13,3	737	+21,6	1,6	2,3
Ungarn	151	-6,8	286	-14,6	0,6	1,9
Vereinigtes Königreich	2 067	+1,9	4 048	-6,4	8,7	2,0
Zypern	1	x	1	x	-	1,0
Island	117	x	172	x	0,4	1,5
Norwegen	157	+31,9	346	+23,1	0,7	2,2
Russland	300	+31,6	791	+18,9	1,7	2,6
Schweiz	872	-4,6	1 590	-2,6	3,4	1,8
Ukraine	14	x	33	x	0,1	2,4
Türkei	565	+3,1	1 247	-4,6	2,7	2,2
sonstige europäische Länder	320	x	732	x	1,6	2,3
Afrika	99	-2,0	274	-4,9	0,6	2,8
Republik Südafrika	41	+24,2	101	+9,8	0,2	2,5
sonstige afrikanische Länder	58	-14,7	173	-11,7	0,4	3,0
Asien	1 215	+34,3	4 192	+34,2	9,0	3,5
Arabische Golfstaaten	44	+22,2	114	-14,9	0,2	2,6
Volksrepublik China und Hongkong	442	+62,5	2 073	+89,5	4,4	4,7
Indien	48	x	122	x	0,3	2,5
Israel	101	+55,4	273	+50,0	0,6	2,7
Japan	186	+5,7	485	-5,6	1,0	2,6
Südkorea	119	+43,4	297	-14,7	0,6	2,5
Taiwan	68	+30,8	196	+28,9	0,4	2,9
sonstige asiatische Länder	207	x	632	x	1,4	3,1
Amerika	1 145	+24,2	3 670	+27,1	7,9	3,2
Kanada	106	+34,2	343	+24,7	0,7	3,2
USA	935	+23,7	2 995	+27,3	6,4	3,2
Mittelamerika und Karibik	6	-75,0	36	-40,0	0,1	6,0
Brasilien	39	+95,0	124	+82,4	0,3	3,2
sonstige südamerikanische Länder	59	+37,2	172	+30,3	0,4	2,9
Australien	34	x	80	x	0,2	2,4
Neuseeland und Ozeanien	31	x	44	x	0,1	1,4
Ohne Angabe	1 744	+8,1	3 450	+6,3	7,4	2,0

Noch: 2.4 Leistung der Beherbergungsstätten nach Reisegebieten und Herkunftsländern

März 2006

Reisegebiet Herkunftsland (ständiger Wohnsitz)	Ankünfte		Übernachtungen			Mittlere Aufenthalts- dauer ³⁾
	aller Gäste	Verän- derung ¹⁾	aller Gäste	Verän- derung ¹⁾	Anteil ²⁾	
Münsterland	102 989	+20,7	206 606	+5,2	100	2,0
Bundesrepublik Deutschland	93 931	+21,1	188 338	+4,0	91,2	2,0
Ausland	9 058	+15,7	18 268	+18,7	8,8	2,0
Europa	7 402	+14,9	14 711	+21,0	80,5	2,0
EU-Länder	6 404	x	12 327	x	67,5	1,9
Belgien	418	-3,5	707	-12,1	3,9	1,7
Dänemark	345	-18,2	444	-20,0	2,4	1,3
Estland	15	x	45	x	0,2	3,0
Finnland	90	+25,0	106	-1,9	0,6	1,2
Frankreich	565	+35,5	859	+16,9	4,7	1,5
Griechenland	46	+64,3	89	+78,0	0,5	1,9
Republik Irland	62	+129,6	84	+42,4	0,5	1,4
Italien	364	+50,4	671	+59,8	3,7	1,8
Lettland	16	x	39	x	0,2	2,4
Litauen	31	x	52	x	0,3	1,7
Luxemburg	85	+4,9	134	+16,5	0,7	1,6
Malta	-	-	-	-	-	-
Niederlande	1 826	+1,7	2 970	-2,3	16,3	1,6
Österreich	388	+74,8	815	+62,7	4,5	2,1
Polen	580	+8,8	1 660	+10,9	9,1	2,9
Portugal	20	+11,1	40	-28,6	0,2	2,0
Schweden	285	+15,9	330	-0,3	1,8	1,2
Slowakische Republik	33	x	836	x	4,6	25,3
Slowenien	11	x	19	x	0,1	1,7
Spanien	216	+37,6	363	+24,3	2,0	1,7
Tschechische Republik	148	+87,3	461	+114,4	2,5	3,1
Ungarn	119	+29,3	320	+35,0	1,8	2,7
Vereinigtes Königreich	739	-5,0	1 279	-8,1	7,0	1,7
Zypern	2	x	4	x	-	2,0
Island	48	+220,0	64	+204,8	0,4	1,3
Norwegen	96	-36,8	175	-23,9	1,0	1,8
Russland	164	+39,0	695	+150,0	3,8	4,2
Schweiz	420	+31,3	720	-7,7	3,9	1,7
Ukraine	72	x	152	x	0,8	2,1
Türkei	56	-23,3	142	+0,7	0,8	2,5
sonstige europäische Länder	142	x	436	x	2,4	3,1
Afrika	46	+27,8	103	+45,1	0,6	2,2
Republik Südafrika	18	+12,5	37	+2,8	0,2	2,1
sonstige afrikanische Länder	28	+40,0	66	+88,6	0,4	2,4
Asien	354	+14,6	993	+59,6	5,4	2,8
Arabische Golfstaaten	29	-64,2	152	+33,3	0,8	5,2
Volksrepublik China und Hongkong	40	-35,5	141	-1,4	0,8	3,5
Indien	19	x	62	x	0,3	3,3
Israel	36	+71,4	69	+137,9	0,4	1,9
Japan	85	+57,4	179	+49,2	1,0	2,1
Südkorea	14	+7,7	34	-15,0	0,2	2,4
Taiwan	73	x	93	x	0,5	1,3
sonstige asiatische Länder	58	x	263	x	1,4	4,5
Amerika	593	+21,5	1 361	-14,6	7,5	2,3
Kanada	43	+13,2	94	+20,5	0,5	2,2
USA	461	+22,9	1 071	+14,7	5,9	2,3
Mittelamerika und Karibik	5	-66,7	9	-97,9	-	1,8
Brasilien	29	+7,4	71	-26,8	0,4	2,4
sonstige südamerikanische Länder	55	+66,7	116	+100,0	0,6	2,1
Australien	66	x	120	x	0,7	1,8
Neuseeland und Ozeanien	5	x	5	x	-	1,0
Ohne Angabe	592	+31,8	975	+31,8	5,3	1,6

Noch: 2.4 Leistung der Beherbergungsstätten nach Reisegebieten und Herkunftsländern

März 2006

Reisegebiet Herkunftsland (ständiger Wohnsitz)	Ankünfte		Übernachtungen			Mittlere Aufenthalts- dauer ⁽³⁾
	aller Gäste	Verän- derung ¹⁾	aller Gäste	Verän- derung ¹⁾	Anteil ²⁾	
Teutoburger Wald	142 356	+9,3	497 781	+0,4	100	3,5
Bundesrepublik Deutschland	127 611	+9,4	464 399	+0,3	93,3	3,6
Ausland	14 745	+8,3	33 382	+1,1	6,7	2,3
Europa	12 028	+7,9	26 074	-1,6	78,1	2,2
EU-Länder	10 228	x	22 443	x	67,2	2,2
Belgien	676	+6,8	1 036	-0,4	3,1	1,5
Dänemark	422	-18,8	761	-37,4	2,3	1,8
Estland	32	x	60	x	0,2	1,9
Finnland	107	-4,5	162	-17,8	0,5	1,5
Frankreich	844	+14,1	1 346	+2,0	4,0	1,6
Griechenland	85	+18,1	196	-32,6	0,6	2,3
Republik Irland	66	-43,1	243	-32,5	0,7	3,7
Italien	722	+22,6	1 386	+19,0	4,2	1,9
Lettland	26	x	33	x	0,1	1,3
Litauen	68	x	171	x	0,5	2,5
Luxemburg	71	-22,8	126	-31,1	0,4	1,8
Malta	3	x	6	x	-	2,0
Niederlande	2 728	+17,1	6 222	+1,3	18,6	2,3
Österreich	539	+5,3	1 201	+19,0	3,6	2,2
Polen	854	+32,2	2 748	+11,4	8,2	3,2
Portugal	118	-16,9	303	-34,0	0,9	2,6
Schweden	339	-8,1	506	-24,8	1,5	1,5
Slowakische Republik	54	x	71	x	0,2	1,3
Slowenien	12	x	30	x	0,1	2,5
Spanien	399	+8,1	1 008	+11,0	3,0	2,5
Tschechische Republik	188	-48,8	450	-28,2	1,3	2,4
Ungarn	154	+33,9	470	+75,4	1,4	3,1
Vereinigtes Königreich	1 713	+4,1	3 891	-3,0	11,7	2,3
Zypern	8	x	17	x	0,1	2,1
Island	94	x	318	x	1,0	3,4
Norwegen	128	-6,6	208	-27,3	0,6	1,6
Russland	472	+8,3	1 029	+7,2	3,1	2,2
Schweiz	610	+0,2	1 025	-6,4	3,1	1,7
Ukraine	20	x	75	x	0,2	3,8
Türkei	176	-20,4	357	-62,5	1,1	2,0
sonstige europäische Länder	300	x	619	x	1,9	2,1
Afrika	69	+81,6	194	+123,0	0,6	2,8
Republik Südafrika	35	+133,3	105	+144,2	0,3	3,0
sonstige afrikanische Länder	34	+47,8	89	+102,3	0,3	2,6
Asien	949	-1,1	2 982	+3,4	8,9	3,1
Arabische Golfstaaten	61	+17,3	153	+3,4	0,5	2,5
Volksrepublik China und Hongkong	313	+66,5	1 021	+19,3	3,1	3,3
Indien	33	x	116	x	0,3	3,5
Israel	52	-16,1	144	+0,7	0,4	2,8
Japan	182	-25,1	781	+12,1	2,3	4,3
Südkorea	139	+5,3	314	+19,4	0,9	2,3
Taiwan	59	-	139	-28,0	0,4	2,4
sonstige asiatische Länder	110	x	314	x	0,9	2,9
Amerika	893	+21,0	2 633	+22,1	7,9	2,9
Kanada	86	+68,6	245	+55,1	0,7	2,8
USA	697	+12,1	2 016	+15,5	6,0	2,9
Mittelamerika und Karibik	17	-39,3	60	-3,2	0,2	3,5
Brasilien	51	+75,9	180	+13,2	0,5	3,5
sonstige südamerikanische Länder	42	+425,0	132	+325,8	0,4	3,1
Australien	81	x	157	x	0,5	1,9
Neuseeland und Ozeanien	5	x	23	x	0,1	4,6
Ohne Angabe	720	+32,6	1 319	+34,6	4,0	1,8

Noch: 2.4 Leistung der Beherbergungsstätten nach Reisegebieten und Herkunftsländern

März 2006

Reisegebiet Herkunftsland (ständiger Wohnsitz)	Ankünfte		Übernachtungen			Mittlere Aufenthalts- dauer ³⁾
	aller Gäste	Verän- derung ¹⁾	aller Gäste	Verän- derung ¹⁾	Anteil ²⁾	
Sauerland	141 534	+2,5	446 406	-5,5	100	3,2
Bundesrepublik Deutschland	112 640	-0,3	355 499	-10,5	79,6	3,2
Ausland	28 894	+14,8	90 907	+20,8	20,4	3,1
Europa	27 858	+14,7	87 190	+18,9	95,9	3,1
EU-Länder	27 348	x	85 880	x	94,5	3,1
Belgien	1 829	+36,0	5 996	+50,5	6,6	3,3
Dänemark	119	-44,7	189	-59,2	0,2	1,6
Estland	-	-	-	-	-	-
Finnland	39	+77,3	57	+1,8	0,1	1,5
Frankreich	288	+12,1	513	+16,9	0,6	1,8
Griechenland	16	-42,9	39	-40,9	-	2,4
Republik Irland	13	-18,8	40	-27,3	-	3,1
Italien	326	+14,0	696	-0,1	0,8	2,1
Lettland	2	x	2	x	-	1,0
Litauen	7	x	13	x	-	1,9
Luxemburg	33	-62,1	135	+26,2	0,1	4,1
Malta	-	-	-	-	-	-
Niederlande	22 230	+9,7	72 287	+17,1	79,5	3,3
Österreich	274	+13,7	693	-19,3	0,8	2,5
Polen	292	-0,7	1 942	-1,5	2,1	6,7
Portugal	864	x	1 024	x	1,1	1,2
Schweden	142	+0,7	230	+2,7	0,3	1,6
Slowakische Republik	161	x	465	x	0,5	2,9
Slowenien	18	x	35	x	-	1,9
Spanien	111	-28,4	257	-37,6	0,3	2,3
Tschechische Republik	209	+21,5	463	+7,2	0,5	2,2
Ungarn	42	+16,7	121	-27,1	0,1	2,9
Vereinigtes Königreich	333	+50,0	683	+55,6	0,8	2,1
Zypern	-	-	-	-	-	-
Island	23	x	94	x	0,1	4,1
Norwegen	107	+52,9	210	+42,9	0,2	2,0
Russland	62	-39,2	152	-25,1	0,2	2,5
Schweiz	176	-3,3	522	+13,5	0,6	3,0
Ukraine	-	-	-	-	-	-
Türkei	35	+52,2	79	+75,6	0,1	2,3
sonstige europäische Länder	107	x	253	x	0,3	2,4
Afrika	3	-91,2	3	-94,0	-	1,0
Republik Südafrika	2	-92,9	2	-95,0	-	1,0
sonstige afrikanische Länder	1	-83,3	1	-90,0	-	1,0
Asien	320	+23,1	2 195	+268,9	2,4	6,9
Arabische Golfstaaten	9	-10,0	11	-42,1	-	1,2
Volksrepublik China und Hongkong	119	+4,4	315	-7,1	0,3	2,6
Indien	36	x	166	x	0,2	4,6
Israel	4	-66,7	5	-61,5	-	1,3
Japan	57	-8,1	200	+80,2	0,2	3,5
Südkorea	17	-19,0	61	+41,9	0,1	3,6
Taiwan	14	-12,5	27	+3,8	-	1,9
sonstige asiatische Länder	64	x	1 410	x	1,6	22,0
Amerika	348	+11,5	832	+13,2	0,9	2,4
Kanada	28	+75,0	68	+78,9	0,1	2,4
USA	242	+13,1	602	+27,3	0,7	2,5
Mittelamerika und Karibik	41	+5,1	68	-6,8	0,1	1,7
Brasilien	30	x	73	x	0,1	2,4
sonstige südamerikanische Länder	7	-82,9	21	-85,2	-	3,0
Australien	4	x	8	x	-	2,0
Neuseeland und Ozeanien	2	x	21	x	-	10,5
Ohne Angabe	359	+55,4	658	+42,7	0,7	1,8

Noch: 2.4 Leistung der Beherbergungsstätten nach Reisegebieten und Herkunftsländern

März 2006

Reisegebiet Herkunftsland (ständiger Wohnsitz)	Ankünfte		Übernachtungen			Mittlere Aufenthalts- dauer ³⁾
	aller Gäste	Verän- derung ¹⁾	aller Gäste	Verän- derung ¹⁾	Anteil ²⁾	
Siegerland-Wittgenstein	18 926	+17,7	75 994	+5,6	100	4,0
Bundesrepublik Deutschland	16 546	+17,1	70 944	+5,3	93,4	4,3
Ausland	2 380	+22,4	5 050	+11,4	6,6	2,1
Europa	1 873	+28,7	3 526	+14,9	69,8	1,9
EU-Länder	1 576	x	2 976	x	58,9	1,9
Belgien	129	+31,6	224	+21,1	4,4	1,7
Dänemark	43	+72,0	69	+72,5	1,4	1,6
Estland	-	-	-	-	-	-
Finnland	20	+42,9	33	+94,1	0,7	1,7
Frankreich	129	+50,0	182	+51,7	3,6	1,4
Griechenland	6	-33,3	14	+40,0	0,3	2,3
Republik Irland	10	+233,3	21	x	0,4	2,1
Italien	94	+17,5	158	+3,9	3,1	1,7
Lettland	2	x	2	x	-	1,0
Litauen	9	x	10	x	0,2	1,1
Luxemburg	9	+125,0	11	+10,0	0,2	1,2
Malta	-	-	-	-	-	-
Niederlande	482	+34,3	1 053	+12,1	20,9	2,2
Österreich	143	+127,0	205	+78,3	4,1	1,4
Polen	90	+8,4	135	+18,4	2,7	1,5
Portugal	10	+233,3	46	x	0,9	4,6
Schweden	71	+10,9	106	+17,8	2,1	1,5
Slowakische Republik	2	x	2	x	-	1,0
Slowenien	27	x	165	x	3,3	6,1
Spanien	36	+16,1	66	+6,5	1,3	1,8
Tschechische Republik	56	-13,8	83	-65,8	1,6	1,5
Ungarn	42	-71,8	146	-66,0	2,9	3,5
Vereinigtes Königreich	166	+36,1	245	+48,5	4,9	1,5
Zypern	-	-	-	-	-	-
Island	-	-	-	-	-	-
Norwegen	11	-15,4	11	-47,6	0,2	1,0
Russland	47	+46,9	86	+2,4	1,7	1,8
Schweiz	138	+42,3	262	+47,2	5,2	1,9
Ukraine	1	x	3	x	0,1	3,0
Türkei	31	+63,2	59	+84,4	1,2	1,9
sonstige europäische Länder	69	x	129	x	2,6	1,9
Afrika	19	+280,0	46	+155,6	0,9	2,4
Republik Südafrika	4	+300,0	6	+200,0	0,1	1,5
sonstige afrikanische Länder	15	+275,0	40	+150,0	0,8	2,7
Asien	192	-25,6	765	-25,9	15,1	4,0
Arabische Golfstaaten	4	-33,3	10	+25,0	0,2	2,5
Volksrepublik China und Hongkong	87	-42,4	479	-34,8	9,5	5,5
Indien	5	x	10	x	0,2	2,0
Israel	12	-14,3	27	+22,7	0,5	2,3
Japan	21	-	55	-24,7	1,1	2,6
Südkorea	26	-16,1	60	-45,9	1,2	2,3
Taiwan	6	x	22	+37,5	0,4	3,7
sonstige asiatische Länder	31	x	102	x	2,0	3,3
Amerika	133	+51,1	279	+46,8	5,5	2,1
Kanada	8	x	23	x	0,5	2,9
USA	102	+22,9	212	+17,1	4,2	2,1
Mittelamerika und Karibik	2	x	2	x	-	1,0
Brasilien	14	+366,7	28	+366,7	0,6	2,0
sonstige südamerikanische Länder	7	x	14	x	0,3	2,0
Australien	14	x	29	x	0,6	2,1
Neuseeland und Ozeanien	2	x	7	x	0,1	3,5
Ohne Angabe	147	+13,1	398	+92,3	7,9	2,7

Noch: 2.4 Leistung der Beherbergungsstätten nach Reisegebieten und Herkunftsländern

März 2006

Reisegebiet Herkunftsland (ständiger Wohnsitz)	Ankünfte		Übernachtungen			Mittlere Aufenthalts- dauer ³⁾
	aller Gäste	Verän- derung ¹⁾	aller Gäste	Verän- derung ¹⁾	Anteil ²⁾	
Bergisches Land	72 309	+18,9	177 869	+10,8	100	2,5
Bundesrepublik Deutschland	62 988	+18,6	156 843	+9,0	88,2	2,5
Ausland	9 321	+20,4	21 026	+27,3	11,8	2,3
Europa	7 288	+26,8	14 959	+30,3	71,1	2,1
EU-Länder	6 227	x	12 430	x	59,1	2,0
Belgien	458	+8,3	756	+4,0	3,6	1,7
Dänemark	260	+11,6	403	-5,8	1,9	1,6
Estland	11	x	23	x	0,1	2,1
Finnland	105	+9,4	175	+30,6	0,8	1,7
Frankreich	982	+29,4	1 775	+15,3	8,4	1,8
Griechenland	94	+13,3	213	+13,3	1,0	2,3
Republik Irland	52	+62,5	81	+55,8	0,4	1,6
Italien	579	+26,1	1 201	+32,7	5,7	2,1
Lettland	7	x	14	x	0,1	2,0
Litauen	17	x	38	x	0,2	2,2
Luxemburg	79	+41,1	128	+30,6	0,6	1,6
Malta	7	x	14	x	0,1	2,0
Niederlande	976	+43,7	1 718	+20,8	8,2	1,8
Österreich	352	+29,9	810	+48,9	3,9	2,3
Polen	428	+42,2	1 037	+47,3	4,9	2,4
Portugal	86	+95,5	192	+44,4	0,9	2,2
Schweden	211	-26,5	352	-9,0	1,7	1,7
Slowakische Republik	36	x	86	x	0,4	2,4
Slowenien	28	x	67	x	0,3	2,4
Spanien	279	+7,3	716	+37,4	3,4	2,6
Tschechische Republik	231	+50,0	717	+106,0	3,4	3,1
Ungarn	92	+8,2	278	-0,7	1,3	3,0
Vereinigtes Königreich	857	+5,5	1 636	-	7,8	1,9
Zypern	-	-	-	-	-	-
Island	5	x	17	x	0,1	3,4
Norwegen	94	+49,2	202	+90,6	1,0	2,1
Russland	192	+60,0	514	+77,2	2,4	2,7
Schweiz	415	+35,2	813	+42,9	3,9	2,0
Ukraine	8	x	18	x	0,1	2,3
Türkei	219	+170,4	608	+243,5	2,9	2,8
sonstige europäische Länder	128	x	357	x	1,7	2,8
Afrika	73	+121,2	216	+103,8	1,0	3,0
Republik Südafrika	38	+280,0	88	+131,6	0,4	2,3
sonstige afrikanische Länder	35	+52,2	128	+88,2	0,6	3,7
Asien	655	+20,0	2 748	+39,4	13,1	4,2
Arabische Golfstaaten	23	-14,8	70	-27,1	0,3	3,0
Volksrepublik China und Hongkong	266	-8,3	1 353	+15,0	6,4	5,1
Indien	38	x	172	x	0,8	4,5
Israel	42	+20,0	79	-	0,4	1,9
Japan	140	+48,9	457	+72,5	2,2	3,3
Südkorea	16	+77,8	59	+20,4	0,3	3,7
Taiwan	56	+211,1	218	x	1,0	3,9
sonstige asiatische Länder	74	x	340	x	1,6	4,6
Amerika	650	+24,3	2 013	+48,3	9,6	3,1
Kanada	63	-	196	+83,2	0,9	3,1
USA	511	+33,8	1 553	+50,3	7,4	3,0
Mittelamerika und Karibik	9	-60,9	73	+7,4	0,3	8,1
Brasilien	36	-12,2	107	+7,0	0,5	3,0
sonstige südamerikanische Länder	31	+121,4	84	+71,4	0,4	2,7
Australien	44	x	94	x	0,4	2,1
Neuseeland und Ozeanien	3	x	6	x	-	2,0
Ohne Angabe	608	-27,4	990	-33,6	4,7	1,6

Noch: 2.4 Leistung der Beherbergungsstätten nach Reisegebieten und Herkunftsländern

März 2006

Reisegebiet Herkunftsland (ständiger Wohnsitz)	Ankünfte		Übernachtungen			Mittlere Aufenthalts- dauer ³⁾
	aller Gäste	Verän- derung ¹⁾	aller Gäste	Verän- derung ¹⁾	Anteil ²⁾	
Bonn und Rhein-Sieg-Kreis	92 955	+11,3	185 376	+9,8	100	2,0
Bundesrepublik Deutschland	80 082	+9,7	153 254	+6,2	82,7	1,9
Ausland	12 873	+22,0	32 122	+30,4	17,3	2,5
Europa	9 935	+21,1	22 070	+24,5	68,7	2,2
EU-Länder	8 635	x	18 412	x	57,3	2,1
Belgien	906	-28,9	1 511	-38,4	4,7	1,7
Dänemark	166	+78,5	516	+166,0	1,6	3,1
Estland	22	x	57	x	0,2	2,6
Finnland	131	+59,8	428	+83,7	1,3	3,3
Frankreich	1 049	+45,5	2 286	+64,5	7,1	2,2
Griechenland	107	+122,9	308	+205,0	1,0	2,9
Republik Irland	62	-10,1	118	+11,3	0,4	1,9
Italien	818	+108,1	1 808	+101,8	5,6	2,2
Lettland	7	x	26	x	0,1	3,7
Litauen	25	x	78	x	0,2	3,1
Luxemburg	119	-44,4	220	-31,3	0,7	1,8
Malta	1	x	3	x	-	3,0
Niederlande	1 191	+4,2	2 245	-12,2	7,0	1,9
Österreich	567	-12,6	1 096	-19,0	3,4	1,9
Polen	273	+7,1	1 030	-6,6	3,2	3,8
Portugal	73	+92,1	177	+32,1	0,6	2,4
Schweden	133	-3,6	314	+21,2	1,0	2,4
Slowakische Republik	59	x	139	x	0,4	2,4
Slowenien	14	x	44	x	0,1	3,1
Spanien	364	+24,7	862	+14,6	2,7	2,4
Tschechische Republik	224	+16,1	517	+11,7	1,6	2,3
Ungarn	285	+131,7	602	+88,1	1,9	2,1
Vereinigtes Königreich	2 035	+58,7	4 018	+66,4	12,5	2,0
Zypern	4	x	9	x	-	2,3
Island	16	+14,3	45	+55,2	0,1	2,8
Norwegen	85	+18,1	183	+29,8	0,6	2,2
Russland	215	-13,0	1 065	+153,0	3,3	5,0
Schweiz	612	+16,3	1 329	+30,3	4,1	2,2
Ukraine	16	x	40	x	0,1	2,5
Türkei	174	+77,6	504	+104,9	1,6	2,9
sonstige europäische Länder	182	x	492	x	1,5	2,7
Afrika	302	+134,1	1 049	+156,5	3,3	3,5
Republik Südafrika	50	+25,0	216	+35,8	0,7	4,3
sonstige afrikanische Länder	252	+183,1	833	+233,2	2,6	3,3
Asien	1 523	+58,3	5 880	+112,0	18,3	3,9
Arabische Golfstaaten	172	+102,4	962	+53,7	3,0	5,6
Volksrepublik China und Hongkong	646	+223,0	2 890	x	9,0	4,5
Indien	20	x	136	x	0,4	6,8
Israel	69	+68,3	178	+117,1	0,6	2,6
Japan	329	+26,5	837	+33,5	2,6	2,5
Südkorea	26	-60,6	84	-55,8	0,3	3,2
Taiwan	40	+66,7	120	+172,7	0,4	3,0
sonstige asiatische Länder	221	x	673	x	2,1	3,0
Amerika	911	+9,8	2 574	+4,6	8,0	2,8
Kanada	96	+7,9	334	+13,6	1,0	3,5
USA	687	+8,5	1 856	+0,7	5,8	2,7
Mittelamerika und Karibik	37	+131,3	48	+33,3	0,1	1,3
Brasilien	34	-30,6	114	-24,5	0,4	3,4
sonstige südamerikanische Länder	57	+32,6	222	+63,2	0,7	3,9
Australien	31	x	80	x	0,2	2,6
Neuseeland und Ozeanien	9	x	33	x	0,1	3,7
Ohne Angabe	162	-48,4	436	-46,3	1,4	2,7

Noch: 2.4 Leistung der Beherbergungsstätten nach Reisegebieten und Herkunftsländern

März 2006

Reisegebiet Herkunftsland (ständiger Wohnsitz)	Ankünfte		Übernachtungen			Mittlere Aufenthalts- dauer ³⁾
	aller Gäste	Verän- derung ¹⁾	aller Gäste	Verän- derung ¹⁾	Anteil ²⁾	
Köln und Region	222 032	+15,1	401 122	+15,6	100	1,8
Bundesrepublik Deutschland	160 721	+10,8	271 981	+7,6	67,8	1,7
Ausland	61 311	+28,3	129 141	+36,9	32,2	2,1
Europa	45 771	+27,1	90 547	+30,9	70,1	2,0
EU-Länder	38 856	x	76 012	x	58,9	2,0
Belgien	3 046	+5,7	4 879	+11,4	3,8	1,6
Dänemark	906	+106,4	1 788	+117,5	1,4	2,0
Estland	105	x	212	x	0,2	2,0
Finnland	887	+182,5	1 817	+174,1	1,4	2,0
Frankreich	3 652	+45,4	6 921	+58,6	5,4	1,9
Griechenland	559	+126,3	1 354	+130,3	1,0	2,4
Republik Irland	406	+12,8	878	+21,1	0,7	2,2
Italien	4 527	+95,0	10 172	+108,7	7,9	2,2
Lettland	52	x	105	x	0,1	2,0
Litauen	89	x	158	x	0,1	1,8
Luxemburg	522	-12,9	712	-18,3	0,6	1,4
Malta	31	x	75	x	0,1	2,4
Niederlande	5 503	+12,0	9 067	+1,9	7,0	1,6
Österreich	2 231	+28,9	4 119	+30,0	3,2	1,8
Polen	1 093	+102,0	2 367	+82,5	1,8	2,2
Portugal	449	+175,5	1 108	+226,8	0,9	2,5
Schweden	1 187	+115,4	2 456	+128,5	1,9	2,1
Slowakische Republik	70	x	176	x	0,1	2,5
Slowenien	83	x	231	x	0,2	2,8
Spanien	2 969	+52,3	6 234	+51,6	4,8	2,1
Tschechische Republik	667	+78,8	1 538	+89,6	1,2	2,3
Ungarn	289	+37,0	673	+33,5	0,5	2,3
Vereinigtes Königreich	9 502	-11,3	18 879	-4,6	14,6	2,0
Zypern	31	x	93	x	0,1	3,0
Island	147	+63,3	293	+73,4	0,2	2,0
Norwegen	498	+36,8	983	+21,2	0,8	2,0
Russland	980	+49,6	2 316	+44,1	1,8	2,4
Schweiz	2 691	+18,0	4 983	+11,3	3,9	1,9
Ukraine	62	x	124	x	0,1	2,0
Türkei	1 294	+70,0	2 919	+34,1	2,3	2,3
sonstige europäische Länder	1 243	x	2 917	x	2,3	2,3
Afrika	781	+65,8	1 761	+32,1	1,4	2,3
Republik Südafrika	149	+115,9	321	+191,8	0,2	2,2
sonstige afrikanische Länder	632	+57,2	1 440	+17,7	1,1	2,3
Asien	6 154	+43,4	15 543	+81,0	12,0	2,5
Arabische Golfstaaten	353	+40,6	1 288	+43,4	1,0	3,6
Volksrepublik China und Hongkong	1 377	+47,4	2 828	+55,7	2,2	2,1
Indien	238	x	1 141	x	0,9	4,8
Israel	430	+209,4	1 356	+313,4	1,1	3,2
Japan	1 340	+3,6	2 744	+19,5	2,1	2,0
Südkorea	155	+28,1	309	+27,7	0,2	2,0
Taiwan	642	x	2 752	x	2,1	4,3
sonstige asiatische Länder	1 619	x	3 125	x	2,4	1,9
Amerika	6 032	+47,1	15 256	+46,9	11,8	2,5
Kanada	559	+64,4	1 451	+87,2	1,1	2,6
USA	4 484	+35,4	11 828	+37,6	9,2	2,6
Mittelamerika und Karibik	153	+3,4	363	+25,6	0,3	2,4
Brasilien	235	+58,8	592	+61,7	0,5	2,5
sonstige südamerikanische Länder	601	+292,8	1 022	+183,1	0,8	1,7
Australien	369	x	1 004	x	0,8	2,7
Neuseeland und Ozeanien	62	x	157	x	0,1	2,5
Ohne Angabe	2 142	-13,1	4 873	+26,3	3,8	2,3

Noch: 2.4 Leistung der Beherbergungsstätten nach Reisegebieten und Herkunftsländern

März 2006

Reisegebiet Herkunftsland (ständiger Wohnsitz)	Ankünfte		Übernachtungen			Mittlere Aufenthalts- dauer ³⁾
	aller Gäste	Verän- derung ¹⁾	aller Gäste	Verän- derung ¹⁾	Anteil ²⁾	
Düsseldorf und Kreis Mettmann	196 051	+23,5	345 674	+20,6	100	1,8
Bundesrepublik Deutschland	134 689	+25,6	220 724	+20,3	63,9	1,6
Ausland	61 362	+19,2	124 950	+21,4	36,1	2,0
Europa	44 861	+22,0	83 566	+20,8	66,9	1,9
EU-Länder	37 836	x	68 661	x	55,0	1,8
Belgien	1 562	+20,2	2 345	+16,6	1,9	1,5
Dänemark	1 047	+60,3	1 618	+32,4	1,3	1,5
Estland	93	x	193	x	0,2	2,1
Finnland	921	+29,4	1 698	+28,0	1,4	1,8
Frankreich	3 995	+18,4	7 426	+22,8	5,9	1,9
Griechenland	941	+12,0	2 290	+20,5	1,8	2,4
Republik Irland	566	+41,1	1 192	+34,2	1,0	2,1
Italien	4 549	+19,8	9 434	+13,8	7,6	2,1
Lettland	77	x	172	x	0,1	2,2
Litauen	75	x	198	x	0,2	2,6
Luxemburg	462	+32,0	670	+19,9	0,5	1,5
Malta	8	x	12	x	-	1,5
Niederlande	5 150	+27,4	7 852	+18,1	6,3	1,5
Österreich	2 679	+17,2	5 286	+18,6	4,2	2,0
Polen	1 044	+25,6	2 052	+34,6	1,6	2,0
Portugal	674	+20,4	1 588	+25,3	1,3	2,4
Schweden	1 320	-3,7	2 260	-0,6	1,8	1,7
Slowakische Republik	93	x	156	x	0,1	1,7
Slowenien	49	x	152	x	0,1	3,1
Spanien	3 988	+18,3	7 568	+9,5	6,1	1,9
Tschechische Republik	515	+14,4	1 103	+10,5	0,9	2,1
Ungarn	364	+14,5	838	+16,6	0,7	2,3
Vereinigtes Königreich	7 639	+17,1	12 496	+13,4	10,0	1,6
Zypern	25	x	62	x	-	2,5
Island	119	+116,4	313	+152,4	0,3	2,6
Norwegen	686	+61,8	1 315	+54,3	1,1	1,9
Russland	1 345	+44,9	3 324	+56,9	2,7	2,5
Schweiz	2 561	+9,8	4 541	+6,7	3,6	1,8
Ukraine	115	x	377	x	0,3	3,3
Türkei	757	+9,9	1 453	+7,2	1,2	1,9
sonstige europäische Länder	1 442	x	3 582	x	2,9	2,5
Afrika	670	+30,6	1 754	+33,2	1,4	2,6
Republik Südafrika	206	-18,6	598	-1,5	0,5	2,9
sonstige afrikanische Länder	464	+78,5	1 156	+62,8	0,9	2,5
Asien	7 934	+17,7	20 456	+18,4	16,4	2,6
Arabische Golfstaaten	987	+23,2	1 672	-5,8	1,3	1,7
Volksrepublik China und Hongkong	1 720	+38,9	5 210	+52,2	4,2	3,0
Indien	261	x	899	x	0,7	3,4
Israel	296	+5,0	675	-5,3	0,5	2,3
Japan	2 764	+1,4	6 230	+5,9	5,0	2,3
Südkorea	458	+40,9	1 998	+15,4	1,6	4,4
Taiwan	552	+55,1	1 487	+45,8	1,2	2,7
sonstige asiatische Länder	896	x	2 285	x	1,8	2,6
Amerika	5 025	+27,6	14 272	+50,0	11,4	2,8
Kanada	360	+10,1	716	+7,3	0,6	2,0
USA	3 798	+26,1	9 265	+46,8	7,4	2,4
Mittelamerika und Karibik	278	+75,9	1 963	+107,1	1,6	7,1
Brasilien	286	+44,4	807	+61,4	0,6	2,8
sonstige südamerikanische Länder	303	+25,2	1 521	+40,2	1,2	5,0
Australien	332	x	826	x	0,7	2,5
Neuseeland und Ozeanien	27	x	60	x	-	2,2
Ohne Angabe	2 513	-14,6	4 016	-10,1	3,2	1,6

Noch: 2.4 Leistung der Beherbergungsstätten nach Reisegebieten und Herkunftsländern

März 2006

Reisegebiet Herkunftsland (ständiger Wohnsitz)	Ankünfte		Übernachtungen			Mittlere Aufenthalts- dauer ³⁾
	aller Gäste	Verän- derung ¹⁾	aller Gäste	Verän- derung ¹⁾	Anteil ²⁾	
Ruhrgebiet	208 242	+20,8	394 384	+14,3	100	1,9
Bundesrepublik Deutschland	180 357	+22,1	340 367	+15,4	86,3	1,9
Ausland	27 885	+12,6	54 017	+7,6	13,7	1,9
Europa	23 046	+10,9	41 491	+1,4	76,8	1,8
EU-Länder	18 902	x	33 203	x	61,5	1,8
Belgien	1 010	+9,5	1 573	-0,4	2,9	1,6
Dänemark	537	-2,7	872	+11,9	1,6	1,6
Estland	182	x	201	x	0,4	1,1
Finnland	362	-10,8	823	+33,6	1,5	2,3
Frankreich	1 761	+14,1	3 139	+11,9	5,8	1,8
Griechenland	314	+76,4	618	-40,0	1,1	2,0
Republik Irland	147	-38,2	200	-51,6	0,4	1,4
Italien	1 336	+35,1	2 297	+11,2	4,3	1,7
Lettland	268	x	580	x	1,1	2,2
Litauen	167	x	262	x	0,5	1,6
Luxemburg	258	+3,6	384	-7,9	0,7	1,5
Malta	3	x	9	x	-	3,0
Niederlande	4 028	+23,5	6 264	+1,9	11,6	1,6
Österreich	1 361	+6,7	2 688	-5,6	5,0	2,0
Polen	1 488	+39,8	2 886	+30,7	5,3	1,9
Portugal	294	-1,3	466	-0,9	0,9	1,6
Schweden	762	-42,1	1 202	-46,6	2,2	1,6
Slowakische Republik	128	x	253	x	0,5	2,0
Slowenien	63	x	156	x	0,3	2,5
Spanien	708	-8,6	1 275	-35,2	2,4	1,8
Tschechische Republik	534	+5,1	865	-8,9	1,6	1,6
Ungarn	349	+38,5	674	+34,3	1,2	1,9
Vereinigtes Königreich	2 836	+4,5	5 488	+2,9	10,2	1,9
Zypern	6	x	28	x	0,1	4,7
Island	12	-76,5	20	-79,2	-	1,7
Norwegen	210	-43,7	356	-43,8	0,7	1,7
Russland	864	+5,4	1 929	-11,5	3,6	2,2
Schweiz	1 267	-6,4	2 217	-14,3	4,1	1,7
Ukraine	96	x	160	x	0,3	1,7
Türkei	738	+55,7	1 718	+76,0	3,2	2,3
sonstige europäische Länder	957	x	1 888	x	3,5	2,0
Afrika	231	+22,9	597	+48,9	1,1	2,6
Republik Südafrika	108	+68,8	273	+105,3	0,5	2,5
sonstige afrikanische Länder	123	-0,8	324	+20,9	0,6	2,6
Asien	1 746	+35,0	5 248	+43,1	9,7	3,0
Arabische Golfstaaten	111	+9,9	494	+138,6	0,9	4,5
Volksrepublik China und Hongkong	637	+37,9	2 063	+37,1	3,8	3,2
Indien	139	x	404	x	0,7	2,9
Israel	70	-19,5	141	-10,8	0,3	2,0
Japan	369	+65,5	705	+50,0	1,3	1,9
Südkorea	50	-33,3	131	-51,7	0,2	2,6
Taiwan	56	-6,7	307	+136,2	0,6	5,5
sonstige asiatische Länder	314	x	1 003	x	1,9	3,2
Amerika	1 834	+19,8	4 731	+40,0	8,8	2,6
Kanada	369	+125,0	1 183	+375,1	2,2	3,2
USA	1 256	+6,5	2 932	+12,6	5,4	2,3
Mittelamerika und Karibik	63	+75,0	187	+139,7	0,3	3,0
Brasilien	100	-4,8	302	-12,0	0,6	3,0
sonstige südamerikanische Länder	46	-2,1	127	+22,1	0,2	2,8
Australien	120	x	365	x	0,7	3,0
Neuseeland und Ozeanien	221	x	260	x	0,5	1,2
Ohne Angabe	687	+17,6	1 325	+56,3	2,5	1,9

Noch: 2.4 Leistung der Beherbergungsstätten nach Reisegebieten und Herkunftsländern

März 2006

Reisegebiet Herkunftsland (ständiger Wohnsitz)	Ankünfte		Übernachtungen			Mittlere Aufenthalts- dauer ⁽³⁾
	aller Gäste	Verän- derung ¹⁾	aller Gäste	Verän- derung ¹⁾	Anteil ²⁾	
Nordrhein-Westfalen	1 396 085	+15,1	3 147 179	+7,0	100	2,3
Bundesrepublik Deutschland	1 131 081	+14,3	2 558 328	+4,2	81,3	2,3
Ausland	265 004	+18,9	588 851	+21,0	18,7	2,2
Europa	210 989	+18,8	446 002	+17,8	75,7	2,1
EU-Länder	183 650	x	387 167	x	65,7	2,1
Belgien	13 483	+9,1	26 320	+12,1	4,5	2,0
Dänemark	4 368	+10,5	7 461	-2,8	1,3	1,7
Estland	485	x	824	x	0,1	1,7
Finnland	2 896	+39,6	5 747	+44,8	1,0	2,0
Frankreich	15 697	+26,8	29 048	+27,3	4,9	1,9
Griechenland	2 402	+39,4	5 807	+22,8	1,0	2,4
Republik Irland	1 512	+10,3	3 117	+5,6	0,5	2,1
Italien	14 738	+39,5	30 739	+34,6	5,2	2,1
Lettland	501	x	1 050	x	0,2	2,1
Litauen	543	x	1 059	x	0,2	2,0
Luxemburg	1 835	-2,3	2 878	-2,4	0,5	1,6
Malta	61	x	136	x	-	2,2
Niederlande	54 900	+15,1	129 114	+14,0	21,9	2,4
Österreich	9 643	+17,8	19 637	+14,6	3,3	2,0
Polen	7 217	+38,7	18 543	+28,4	3,1	2,6
Portugal	2 812	+90,0	5 392	+62,3	0,9	1,9
Schweden	5 161	+2,1	9 155	+5,8	1,6	1,8
Slowakische Republik	730	x	2 341	x	0,4	3,2
Slowenien	353	x	1 035	x	0,2	2,9
Spanien	9 851	+24,5	20 203	+17,9	3,4	2,1
Tschechische Republik	3 223	+15,7	7 213	+20,7	1,2	2,2
Ungarn	1 981	+22,8	4 771	+21,9	0,8	2,4
Vereinigtes Königreich	29 181	+3,4	55 363	+2,9	9,4	1,9
Zypern	77	x	214	x	-	2,8
Island	588	+132,4	1 366	+176,0	0,2	2,3
Norwegen	2 130	+2,3	4 105	-0,9	0,7	1,9
Russland	4 871	+28,6	12 520	+37,5	2,1	2,6
Schweiz	10 117	+10,6	18 709	+7,1	3,2	1,8
Ukraine	427	x	1 014	x	0,2	2,4
Türkei	4 133	+35,1	9 248	+22,9	1,6	2,2
sonstige europäische Länder	5 073	x	11 873	x	2,0	2,3
Afrika	2 368	+48,1	6 282	+48,1	1,1	2,7
Republik Südafrika	677	+25,1	1 872	+44,8	0,3	2,8
sonstige afrikanische Länder	1 691	+59,8	4 410	+49,5	0,7	2,6
Asien	21 994	+29,5	64 148	+44,7	10,9	2,9
Arabische Golfstaaten	1 851	+23,6	5 302	+22,6	0,9	2,9
Volksrepublik China und Hongkong	5 843	+45,3	19 552	+60,1	3,3	3,3
Indien	871	x	3 362	x	0,6	3,9
Israel	1 137	+46,7	3 011	+66,1	0,5	2,6
Japan	5 831	+10,9	13 435	+19,2	2,3	2,3
Südkorea	1 059	+17,1	3 518	+2,8	0,6	3,3
Taiwan	1 608	+129,7	5 461	+189,2	0,9	3,4
sonstige asiatische Länder	3 794	x	10 507	x	1,8	2,8
Amerika	18 289	+31,0	50 007	+37,6	8,5	2,7
Kanada	1 795	+46,1	4 978	+69,4	0,8	2,8
USA	13 735	+25,7	36 154	+32,7	6,1	2,6
Mittelamerika und Karibik	626	+24,2	2 841	+34,3	0,5	4,5
Brasilien	899	+40,5	2 514	+33,9	0,4	2,8
sonstige südamerikanische Länder	1 234	+84,2	3 520	+61,3	0,6	2,9
Australien	1 125	x	2 856	x	0,5	2,5
Neuseeland und Ozeanien	371	x	631	x	0,1	1,7
Ohne Angabe	9 868	-4,6	18 925	+6,8	3,2	1,9

3.1 Leistung der Beherbergungs

Januar bis

Amtliche Schlüsselnummer	Verwaltungsbezirk	Ankünfte			
		aller Gäste	Veränderung ¹⁾	ausländischer Gäste	Veränderung ¹⁾
	Kreisfreie Städte				
111 000	Düsseldorf	405 293	+10,2	142 719	+5,6
112 000	Duisburg	39 080	+9,4	6 284	+13,2
113 000	Essen	102 705	+6,5	14 855	-7,3
114 000	Krefeld	25 644	+6,8	5 177	-14,1
116 000	Mönchengladbach	25 840	+9,8	4 699	-3,4
117 000	Mülheim an der Ruhr	19 043	+0,2	2 828	+31,7
119 000	Oberhausen	29 743	+13,2	4 079	+54,0
120 000	Remscheid	13 676	-5,0	2 672	-17,1
122 000	Solingen	11 924	-3,8	1 690	-20,1
124 000	Wuppertal	35 516	+10,8	5 825	+20,3
	Kreis Kleve	65 113	+0,4	13 354	-7,3
154 004	Bedburg-Hau
154 008	Emmerich am Rhein, Stadt	1 898	+9,6	498	+29,7
154 012	Geldern, Stadt	4 099	-15,9	275	-18,9
154 016	Goch, Stadt	3 643	+3,5	273	+41,5
154 020	Issum
154 024	Kalkar, Stadt	19 506	-10,6	8 198	-20,9
154 028	Kerken	2 792	+6,9	197	+33,1
154 032	Kevelaer, Stadt	6 577	+6,3	612	+56,5
154 036	Kleve, Stadt	11 285	+6,7	2 658	+42,1
154 040	Kranenburg
154 044	Rees, Stadt	1 938	+8,3	207	+64,3
154 048	Rheurdt	2 027	+15,6	13	-80,9
154 052	Straelen, Stadt	3 974	+14,7	348	+76,6
154 056	Uedem
154 060	Wachtendonk	836	+58,9	39	-18,8
154 064	Weeze	117	-65,8	20	+66,7
	Kreis Mettmann	111 928	+7,1	23 174	+2,8
158 004	Erkrath, Stadt	5 733	+10,6	1 479	+33,5
158 008	Haan, Stadt	6 229	+2,3	777	-1,3
158 012	Heiligenhaus, Stadt	3 544	+18,5	654	+20,4
158 016	Hilden, Stadt	15 676	+8,6	2 620	+13,7
158 020	Langenfeld (Rhld.), Stadt	5 674	+6,7	782	+47,3
158 024	Mettmann, Stadt	15 065	+19,6	2 036	+39,7
158 026	Monheim am Rhein, Stadt	6 163	-13,1	886	-65,0
158 028	Ratingen, Stadt	46 205	+8,0	13 136	+9,5
158 032	Velbert, Stadt	7 366	-3,0	787	-37,7
158 036	Wülfrath, Stadt	273	-27,2	17	-41,4
	Rhein-Kreis Neuss	78 431	+9,3	17 011	-1,2
162 004	Dormagen, Stadt	7 666	+5,1	1 852	+20,1
162 008	Grevenbroich, Stadt	3 045	+6,2	855	+25,7
162 012	Jüchen
162 016	Kaarst, Stadt	8 442	-1,9	1 500	-11,3
162 020	Korschenbroich, Stadt
162 022	Meerbusch, Stadt	7 400	+9,3	1 224	-8,1
162 024	Neuss, Stadt	49 910	+12,6	11 420	-2,4
162 028	Rommerskirchen	903	+14,2	24	-74,5
	Kreis Viersen	31 365	+21,7	3 225	+56,6
166 004	Brüggen	3 202	+10,5	165	-24,7
166 008	Grefrath
166 012	Kempen, Stadt	1 711	+92,7	393	+281,6
166 016	Nettetal, Stadt	10 543	-1,6	981	+69,4
166 020	Niederkrüchten	666	+58,6	82	-17,2
166 024	Schwalmtal
166 028	Tönisvorst, Stadt	1 292	+3,4	18	+28,6
166 032	Viersen, Stadt	3 215	+19,9	242	-20,4
166 036	Willich, Stadt	7 743	+68,8	1 069	+86,9
	Kreis Wesel	52 225	+12,3	7 445	+29,0
170 004	Alpen
170 008	Dinslaken, Stadt	3 024	+1,2	412	+43,6
170 012	Hamminkeln, Stadt	2 170	-3,0	83	-45,0
170 016	Hünxe	881	-6,3	217	-20,5

1) Veränderung gegenüber dem Vorjahresmonat in % - 2) mittlere Aufenthaltsdauer (in Tagen) = Übernachtungen / Ankünfte - 3) mittlere Auslastung der

stätten nach Verwaltungsbezirken

März 2006

Übernachtungen				Mittlere Aufenthaltsdauer ²⁾		Mittlere Auslastung der angebotenen Betten ³⁾	Amtliche Schlüssel- nummer
aller Gäste	Veränderung ¹⁾	ausländischer Gäste	Veränderung ¹⁾	aller Gäste	ausländischer Gäste		
711 150	+7,9	280 616	+3,2	1,8	2,0	42,1	111 000
70 757	-1,3	12 413	-2,2	1,8	2,0	31,2	112 000
222 937	-1,5	32 132	-14,9	2,2	2,2	34,4	113 000
51 283	+2,0	10 789	-19,0	2,0	2,1	33,3	114 000
46 413	+5,2	9 572	-12,0	1,8	2,0	28,6	116 000
34 319	-11,3	7 055	+7,5	1,8	2,5	26,2	117 000
49 166	+17,0	7 067	+45,3	1,7	1,7	35,1	119 000
24 031	+1,1	4 986	-2,7	1,8	1,9	29,6	120 000
27 976	+9,8	4 604	-15,7	2,3	2,7	24,0	122 000
83 873	+12,2	12 375	+8,6	2,4	2,1	36,5	124 000
135 355	+0,9	25 301	-5,3	2,1	1,9	21,7	154 000
.	154 004
4 429	+39,1	1 001	+56,4	2,3	2,0	22,2	154 008
20 315	-5,9	501	-25,3	5,0	1,8	44,7	154 012
6 516	+8,1	420	+10,2	1,8	1,5	25,9	154 016
.	154 020
34 299	-12,7	14 510	-20,4	1,8	1,8	21,2	154 024
4 023	-1,3	245	+36,1	1,4	1,2	24,9	154 028
11 496	+15,6	1 365	+67,5	1,7	2,2	8,7	154 032
20 879	+5,1	5 936	+41,0	1,9	2,2	25,6	154 036
.	154 040
3 732	+12,7	452	+105,5	1,9	2,2	7,0	154 044
4 001	+8,9	46	-75,0	2,0	3,5	21,2	154 048
7 967	+14,2	632	+53,8	2,0	1,8	31,5	154 052
.	154 056
1 386	+78,6	143	+13,5	1,7	3,7	24,1	154 060
608	-33,9	27	+125,0	5,2	1,4	9,3	154 064
209 712	+6,5	55 785	+16,0	1,9	2,4	34,9	158 000
9 897	+8,3	2 893	+21,1	1,7	2,0	28,1	158 004
13 122	+4,8	1 568	-	2,1	2,0	35,5	158 008
4 905	+1,7	977	-25,4	1,4	1,5	22,9	158 012
29 382	+3,3	5 873	+14,5	1,9	2,2	37,8	158 016
9 351	+12,7	1 734	+38,8	1,6	2,2	31,8	158 020
30 817	+14,3	4 325	+51,5	2,0	2,1	34,1	158 024
13 038	-3,7	2 395	-45,8	2,1	2,7	30,4	158 026
85 942	+6,2	34 323	+25,3	1,9	2,6	41,2	158 028
12 762	+11,5	1 639	-2,4	1,7	2,1	23,9	158 032
496	-41,2	58	-48,2	1,8	3,4	9,0	158 036
153 030	+9,8	39 337	+6,5	2,0	2,3	32,6	162 000
15 098	+5,8	3 886	+28,4	2,0	2,1	27,6	162 004
7 440	+21,8	2 589	+52,0	2,4	3,0	22,7	162 008
.	162 012
15 616	-10,6	3 179	-19,9	1,8	2,1	30,5	162 016
.	162 020
15 837	+14,3	4 427	+39,0	2,1	3,6	29,8	162 022
95 026	+14,2	24 947	+1,8	1,9	2,2	37,0	162 024
2 026	-16,0	49	-76,8	2,2	2,0	23,3	162 028
58 288	+3,5	6 455	+31,0	1,9	2,0	23,0	166 000
5 544	-13,5	338	-59,4	1,7	2,0	9,9	166 004
.	166 008
3 890	+109,5	1 181	+337,4	2,3	3,0	29,9	166 012
20 039	-16,3	1 445	+27,2	1,9	1,5	27,2	166 016
1 256	+5,6	227	-5,8	1,9	2,8	4,9	166 020
.	166 024
2 181	+9,9	61	+17,3	1,7	3,4	23,6	166 028
5 056	+4,5	409	-33,8	1,6	1,7	25,0	166 032
15 782	+32,7	2 259	+60,8	2,0	2,1	39,3	166 036
94 857	+7,2	14 509	+21,5	1,8	1,9	11,9	170 000
5 778	-3,6	787	+3,0	1,9	1,9	16,3	170 004
3 173	-6,7	133	-44,8	1,5	1,6	16,9	170 012
1 429	+0,8	248	-21,0	1,6	1,1	5,1	170 016

angebotenen Betten = (Übernachtungen / angebotene Bettentage) * 100

Januar bis

Amtliche Schlüsselnummer	Verwaltungsbezirk	Ankünfte			
		aller Gäste	Veränderung ¹⁾	ausländischer Gäste	Veränderung ¹⁾
	Noch: Kreis Wesel				
170 020	Kamp-Lintfort, Stadt	1 819	-10,0	330	-29,0
170 024	Moers, Stadt	14 066	+22,6	2 853	+72,8
170 028	Neukirchen-Vluyn, Stadt	2 278	+4,7	335	+52,3
170 032	Rheinberg, Stadt
170 036	Schermbeck	5 469	-10,5	331	-67,8
170 040	Sonsbeck	893	-16,2	26	-48,0
170 044	Voerde (Niederrhein), Stadt	1 833	+18,3	105	+5,0
170 048	Wesel, Stadt	12 280	+27,8	2 246	+152,1
170 052	Xanten, Stadt	6 674	+19,2	386	-26,8
100 000	Reg.-Bez. Düsseldorf	1 047 526	+8,5	255 037	+4,3
	Kreisfreie Städte				
313 000	Aachen	72 602	+8,2	19 482	+22,6
314 000	Bonn	132 168	-3,8	19 042	+7,8
315 000	Köln	554 728	+6,1	154 790	+11,5
316 000	Leverkusen	27 982	-0,9	7 061	+0,4
354 000	Kreis Aachen	34 799	+3,0	7 088	-0,4
354 004	Alsdorf, Stadt
354 008	Baesweiler, Stadt	825	+26,7	59	+321,4
354 012	Eschweiler, Stadt	3 210	+14,5	346	-29,1
354 016	Herzogenrath, Stadt	2 184	+27,7	61	-64,5
354 020	Monschau, Stadt	10 464	-6,1	3 647	-3,2
354 024	Roetgen
354 028	Simmerath	9 039	-2,3	1 774	+18,0
354 032	Stolberg (Rhld.), Stadt	4 086	+16,5	832	+3,6
354 036	Würselen, Stadt	1 932	+2,6	151	-19,3
358 000	Kreis Düren	19 697	+7,3	3 090	+6,7
358 004	Aldenhoven
358 008	Düren, Stadt	7 789	+6,9	1 113	-10,2
358 012	Heimbach, Stadt	1 307	+1,4	160	-1,8
358 016	Hürtgenwald	3 787	+16,3	850	-10,5
358 020	Inden
358 024	Jülich, Stadt	1 555	+37,7	418	+90,9
358 028	Kreuzau	497	-32,9	29	x
358 032	Langerwehe	-	-	-	-
358 036	Linnich, Stadt
358 040	Merzenich	-	-	-	-
358 044	Nideggen, Stadt	3 311	-2,2	488	+57,9
358 048	Niederzier	199	+30,9	-	-
358 052	Nörvenich	-	-	-	-
358 056	Titz	-	-	-	-
358 060	Vettweiß
362 000	Rhein-Erft-Kreis	76 565	+14,8	15 563	+9,0
362 004	Bedburg, Stadt	1 634	+46,5	155	+68,5
362 008	Bergheim, Stadt	3 153	+39,0	193	-4,9
362 012	Brühl, Stadt	13 279	+7,9	2 512	-12,3
362 016	Elsdorf	695	-8,2	195	+10,2
362 020	Erftstadt, Stadt	2 170	+40,8	93	-26,2
362 024	Frechen, Stadt	13 878	+21,2	3 046	+26,7
362 028	Hürth, Stadt	26 003	+3,8	7 256	-2,4
362 032	Kerpen, Stadt	5 159	+12,3	860	+75,9
362 036	Pulheim, Stadt	4 501	+17,2	635	+48,4
362 040	Wesseling, Stadt	6 093	+62,3	618	x
366 000	Kreis Euskirchen	46 961	+3,8	5 758	+150,9
366 004	Bad Münstereifel, Stadt	8 094	+8,5	308	+5,8
366 008	Blankenheim	6 636	+2,2	209	+29,0
366 012	Dahlem	7 720	+9,8	2 947	x
366 016	Euskirchen, Stadt	7 408	+77,9	997	+109,0
366 020	Hellenthal	3 385	-35,6	283	+66,5
366 024	Kall	3 492	-4,9	74	-26,7
366 028	Mechernich, Stadt	1 742	-12,1	113	+27,0
366 032	Nettersheim	3 426	+16,3	26	+4,0

stätten nach Verwaltungsbezirken

März 2006

Übernachtungen				Mittlere Aufenthaltsdauer ²⁾		Mittlere Auslastung der angebotenen Betten ³⁾	Amtliche Schlüssel- nummer
aller Gäste	Veränderung ¹⁾	ausländischer Gäste	Veränderung ¹⁾	aller Gäste	ausländischer Gäste		
4 569	-15,5	1 121	-26,2	2,5	3,4	23,8	170 020
23 859	+23,5	4 819	+69,9	1,7	1,7	35,0	170 024
4 735	+13,5	679	+30,1	2,1	2,0	33,9	170 028
.	170 032
9 730	-17,4	637	-68,1	1,8	1,9	17,3	170 036
2 365	-28,7	59	-66,7	2,6	2,3	17,3	170 040
3 738	+6,6	153	-25,0	2,0	1,5	22,2	170 044
20 699	+13,9	4 797	+134,9	1,7	2,1	4,0	170 048
13 190	+23,0	726	-29,3	2,0	1,9	26,0	170 052
1 973 147	+5,4	522 996	+2,8	1,9	2,1	31,3	100 000
166 621	+4,8	42 277	+23,6	2,3	2,2	38,5	313 000
245 264	+0,5	46 088	+13,3	1,9	2,4	33,1	314 000
1 002 960	+6,0	335 502	+14,2	1,8	2,2	43,6	315 000
49 270	+4,3	15 416	+18,1	1,8	2,2	34,9	316 000
84 566	-3,1	15 560	-4,8	2,4	2,2	23,4	354 000
.	354 004
1 359	+20,7	151	+459,3	1,6	2,6	18,2	354 008
6 548	+8,1	707	-26,2	2,0	2,0	32,1	354 012
4 034	-13,9	186	-80,2	1,8	3,0	32,5	354 016
25 729	-6,1	7 862	-3,6	2,5	2,2	20,0	354 020
.	354 024
31 897	-4,1	4 323	+16,6	3,5	2,4	25,9	354 028
7 712	+14,9	1 778	-5,8	1,9	2,1	22,4	354 032
2 795	-19,2	243	-37,2	1,4	1,6	16,3	354 036
38 158	-0,3	7 301	+9,8	1,9	2,4	10,1	358 000
.	358 004
12 759	-4,4	2 386	-9,7	1,6	2,1	28,5	358 008
2 979	-8,7	431	+3,4	2,3	2,7	2,2	358 012
6 940	+3,3	1 808	-16,1	1,8	2,1	11,1	358 016
.	358 020
3 675	+25,8	1 159	+105,5	2,4	2,8	29,5	358 024
1 201	-27,6	121	x	2,4	4,2	18,1	358 028
.	358 032
.	358 036
.	358 040
7 629	-3,8	1 265	+51,0	2,3	2,6	7,1	358 044
820	+44,9	24	x	4,1	-	19,4	358 048
.	358 052
.	358 056
.	358 060
148 503	+4,3	32 119	-2,7	1,9	2,1	27,1	362 000
2 466	+64,0	255	+91,7	1,5	1,6	29,1	362 004
7 065	+40,6	545	-28,1	2,2	2,8	17,0	362 008
22 662	+3,5	4 391	-2,7	1,7	1,7	16,3	362 012
1 414	+2,3	377	+17,4	2,0	1,9	20,7	362 016
4 896	+47,1	218	-38,6	2,3	2,3	8,7	362 020
24 932	+14,2	5 879	+21,4	1,8	1,9	35,6	362 024
53 800	-17,5	15 225	-23,0	2,1	2,1	45,0	362 028
10 282	+28,7	2 271	+58,1	2,0	2,6	28,2	362 032
10 112	+28,2	1 464	+83,5	2,2	2,3	28,8	362 036
10 874	+69,7	1 494	x	1,8	2,4	30,9	362 040
141 923	+0,5	16 124	+128,4	3,0	2,8	19,4	366 000
21 094	+2,2	753	-27,4	2,6	2,4	23,8	366 004
15 430	-10,5	360	+13,6	2,3	1,7	12,9	366 008
23 319	+52,4	8 680	x	3,0	2,9	24,5	366 012
16 285	+51,7	2 239	+80,1	2,2	2,2	32,8	366 016
9 837	-33,1	622	+63,7	2,9	2,2	9,7	366 020
8 780	-11,1	233	+5,4	2,5	3,1	22,1	366 024
3 605	-20,2	273	+11,9	2,1	2,4	13,9	366 028
27 155	+6,4	262	+0,8	7,9	10,1	43,9	366 032

Januar bis

Amtliche Schlüsselnummer	Verwaltungsbezirk	Ankünfte			
		aller Gäste	Veränderung ¹⁾	ausländischer Gäste	Veränderung ¹⁾
	Noch: Kreis Euskirchen				
366 036	Schleiden, Stadt	4 209	-21,3	661	-14,9
366 040	Weilerswist	188	-12,1	37	+85,0
366 044	Zülpich, Stadt	661	-3,6	103	-12,7
370 000	Kreis Heinsberg	14 267	+10,2	2 688	+5,6
370 004	Erkelenz, Stadt	3 065	+22,4	543	-8,3
370 008	Gangelt
370 012	Geilenkirchen, Stadt	1 874	+21,2	727	+41,4
370 016	Heinsberg, Stadt	908	+13,2	116	-22,1
370 020	Hückelhoven, Stadt	1 589	+41,2	577	+31,4
370 024	Selkant
370 028	Übach-Palenberg, Stadt	1 715	+2,5	240	+54,8
370 032	Waldfeucht
370 036	Wassenberg, Stadt	1 354	+3,4	73	-29,8
370 040	Wegberg, Stadt	3 396	-10,3	337	-38,3
374 000	Oberbergischer Kreis	55 756	+2,5	3 540	+13,3
374 004	Bergneustadt, Stadt	997	-41,4	31	+287,5
374 008	Engelskirchen	3 548	+21,6	94	-2,1
374 012	Gummersbach, Stadt	9 750	-0,7	1 514	+13,0
374 016	Hückeswagen, Stadt	2 655	+28,6	268	+26,4
374 020	Lindlar	3 751	+1,8	97	+61,7
374 024	Marienheide	5 331	+25,2	324	+9,8
374 028	Morsbach	2 222	-0,2	16	x
374 032	Nümbrecht	9 983	-2,8	243	-24,5
374 036	Radevormwald, Stadt	5 016	+0,2	116	+14,9
374 040	Reichshof	3 093	-16,1	84	-36,8
374 044	Waldbrohl, Stadt	2 040	+29,7	8	x
374 048	Wiehl, Stadt	4 790	+4,5	408	+42,7
374 052	Wipperfürth, Stadt	2 580	-1,0	337	+23,9
378 000	Rhein.-Berg. Kreis	40 373	+13,6	4 265	-0,5
378 004	Bergisch Gladbach, Stadt	20 003	+12,7	2 427	+6,6
378 008	Burscheid, Stadt	1 859	-15,0	704	-33,6
378 012	Kürten	954	-10,6	28	+115,4
378 016	Leichlingen (Rhld.), Stadt	1 800	-17,8	163	-38,0
378 020	Odenthal	2 703	+15,9	328	+54,0
378 024	Overath, Stadt	2 241	+47,7	226	+54,8
378 028	Rösrath, Stadt	3 543	+24,8	152	+47,6
378 032	Wermelskirchen, Stadt	7 270	+28,2	237	+11,3
382 000	Rhein-Sieg-Kreis	105 626	-0,9	12 079	-4,3
382 004	Alfter	885	+20,4	41	-29,3
382 008	Bad Honnef, Stadt	18 616	+0,3	1 356	+15,6
382 012	Bornheim, Stadt	3 853	+7,7	164	-32,2
382 016	Eitorf
382 020	Hennef (Sieg), Stadt	10 287	-8,5	955	+49,2
382 024	Königswinter, Stadt	23 734	-13,0	3 105	-25,7
382 028	Lohmar, Stadt	3 123	+0,5	363	+2,8
382 032	Meckenheim, Stadt	2 051	+26,1	445	+8,0
382 036	Much
382 040	Neunkirchen-Seelscheid	439	+13,1	24	-11,1
382 044	Niederkassel, Stadt	3 982	+3,7	373	-17,8
382 048	Rheinbach, Stadt	1 006	+6,5	30	+114,3
382 052	Ruppichterath
382 056	Sankt Augustin, Stadt	2 315	-17,6	204	-30,8
382 060	Siegburg, Stadt	8 671	+24,4	1 703	+41,3
382 064	Swisttal	864	+10,6	91	+44,4
382 068	Troisdorf, Stadt	12 511	-1,9	2 763	-0,1
382 072	Wachtberg	2 767	+15,2	164	+37,8
382 076	Windeck	2 472	-15,7	24	-84,5
300 000	Reg.-Bez. Köln	1 181 524	+4,6	254 446	+11,3
	Kreisfreie Städte				
512 000	Bottrop	7 407	-23,0	1 441	-57,7
513 000	Gelsenkirchen	24 889	+17,5	3 566	-2,0
515 000	Münster	102 143	+7,6	7 891	+10,0

stätten nach Verwaltungsbezirken

März 2006

Übernachtungen				Mittlere Aufenthaltsdauer ²⁾		Mittlere Auslastung der angebotenen Betten ³⁾	Amtliche Schlüssel- nummer
aller Gäste	Veränderung ¹⁾	ausländischer Gäste	Veränderung ¹⁾	aller Gäste	ausländischer Gäste		
11 123	-35,0	2 396	-18,6	2,6	3,6	8,2	366 036
339	-26,9	57	+54,1	1,8	1,5	7,1	366 040
4 956	-2,1	249	-14,4	7,5	2,4	39,5	366 044
32 940	+14,4	8 319	+15,0	2,3	3,1	24,2	370 000
6 802	+27,7	1 110	-10,5	2,2	2,0	34,7	370 004
.	370 008
5 654	+31,8	2 684	+45,9	3,0	3,7	37,6	370 012
2 583	+71,7	299	-3,5	2,8	2,6	27,6	370 016
3 956	+45,0	2 102	+63,5	2,5	3,6	23,3	370 020
.	370 024
3 242	-4,1	506	+53,3	1,9	2,1	24,7	370 028
.	370 032
2 573	+2,1	272	-18,3	1,9	3,7	9,4	370 036
6 799	-20,7	922	-47,9	2,0	2,7	23,3	370 040
183 386	-1,4	9 185	+11,3	3,3	2,6	29,5	374 000
1 992	-69,8	90	+400,0	2,0	2,9	3,4	374 004
25 943	+1,4	208	-12,2	7,3	2,2	67,0	374 008
19 541	-4,0	3 591	+11,5	2,0	2,4	23,1	374 012
5 197	+26,0	931	+49,2	2,0	3,5	14,4	374 016
9 269	-10,0	397	+101,5	2,5	4,1	17,8	374 020
9 322	+13,9	744	-12,2	1,7	2,3	23,9	374 024
4 178	-8,3	49	x	1,9	3,1	17,2	374 028
44 742	+0,7	606	-30,1	4,5	2,5	51,7	374 032
15 418	+1,9	221	+23,5	3,1	1,9	32,0	374 036
26 836	+1,7	220	-44,2	8,7	2,6	53,6	374 040
5 814	+8,2	45	x	2,9	5,6	29,0	374 044
9 944	+14,0	1 155	+83,3	2,1	2,8	18,3	374 048
5 190	-18,0	928	-10,4	2,0	2,8	17,3	374 052
95 681	+10,5	9 486	+0,4	2,4	2,2	30,1	378 000
39 134	+6,5	5 075	+0,9	2,0	2,1	32,2	378 004
3 936	-10,6	1 551	-30,1	2,1	2,2	26,3	378 008
3 500	+41,1	68	+151,9	3,7	2,4	19,5	378 012
19 083	+1,6	514	-29,8	10,6	3,2	38,4	378 016
4 412	+2,2	713	+65,8	1,6	2,2	22,0	378 020
5 028	+48,8	551	+82,5	2,2	2,4	26,5	378 024
7 433	+38,7	349	+60,8	2,1	2,3	33,0	378 028
13 155	+18,1	665	+35,4	1,8	2,8	25,5	378 032
224 749	+0,3	27 628	+5,5	2,1	2,3	28,0	382 000
1 910	+17,6	122	-26,1	2,2	3,0	20,0	382 004
36 831	-3,1	2 945	+14,9	2,0	2,2	29,8	382 008
9 420	-6,7	392	-66,6	2,4	2,4	25,5	382 012
.	382 016
34 125	-3,7	2 019	+55,0	3,3	2,1	33,5	382 020
53 049	+0,1	9 214	+14,8	2,2	3,0	32,3	382 024
4 976	+0,2	793	+20,7	1,6	2,2	21,8	382 028
3 735	+40,2	843	+5,1	1,8	1,9	23,8	382 032
.	382 036
588	-31,8	47	-63,8	1,3	2,0	5,1	382 040
6 996	+12,2	779	-17,7	1,8	2,1	36,1	382 044
2 530	+16,5	43	+79,2	2,5	1,4	18,6	382 048
.	382 052
5 381	-2,7	638	+3,9	2,3	3,1	25,0	382 056
14 906	+24,2	3 098	+39,4	1,7	1,8	27,2	382 060
1 399	+18,4	210	+53,3	1,6	2,3	15,9	382 064
21 488	+2,9	5 356	+10,9	1,7	1,9	35,3	382 068
5 637	+19,1	375	+25,0	2,0	2,3	22,7	382 072
6 836	-26,0	62	-94,3	2,8	2,6	14,2	382 076
2 414 021	+3,6	565 005	+14,0	2,0	2,2	32,2	300 000
11 591	-22,7	2 283	-54,4	1,6	1,6	26,3	512 000
61 168	+10,8	7 252	+0,2	2,5	2,0	34,7	513 000
241 777	+0,3	14 947	+3,2	2,4	1,9	34,8	515 000

Januar bis

Amtliche Schlüsselnummer	Verwaltungsbezirk	Ankünfte			
		aller Gäste	Veränderung ¹⁾	ausländischer Gäste	Veränderung ¹⁾
554 000	Kreis Borken	54 148	+4,2	6 094	-1,2
554 004	Ahaus, Stadt	4 750	-0,6	804	-15,0
554 008	Bocholt, Stadt	6 688	-0,4	753	-5,5
554 012	Borken, Stadt	11 071	+13,3	535	+38,6
554 016	Gescher, Stadt	666	+15,0	97	+234,5
554 020	Gronau (Westf.), Stadt	4 467	-12,0	909	-12,8
554 024	Heek
554 028	Heiden
554 032	Isselburg, Stadt	2 096	+4,0	1 192	+23,4
554 036	Legden	6 123	+10,4	420	-4,1
554 040	Raesfeld	1 729	+28,1	167	+156,9
554 044	Reken	1 778	-19,1	43	-35,8
554 048	Rhede, Stadt	876	-15,3	93	-34,0
554 052	Schöppingen	670	+31,6	120	+53,8
554 056	Stadtlohn, Stadt	1 299	+42,4	39	x
554 060	Südlohn	2 698	+26,7	431	+30,2
554 064	Velen	4 866	-4,8	201	-68,2
554 068	Vreden, Stadt	1 915	+3,0	204	-5,1
558 000	Kreis Coesfeld	26 476	+7,5	1 472	+24,0
558 004	Ascheberg	3 117	+11,8	198	+73,7
558 008	Billerbeck, Stadt	5 734	+12,5	396	+11,2
558 012	Coesfeld, Stadt	4 657	+5,8	266	+54,7
558 016	Dülmen, Stadt	4 555	-1,4	200	+14,9
558 020	Havixbeck	844	-22,6	87	+1,2
558 024	Lüdinghausen, Stadt	1 432	+63,5	100	+17,6
558 028	Nordkirchen	273	-31,4	3	-94,9
558 032	Nottuln	2 624	-8,3	77	+79,1
558 036	Olfen, Stadt	385	+38,5	14	+133,3
558 040	Rosendahl	480	+150,0	41	+192,9
558 044	Senden	2 375	+16,7	90	+15,4
562 000	Kreis Recklinghausen	64 158	+12,8	6 872	+20,2
562 004	Castrop-Rauxel, Stadt	6 163	+75,3	579	+77,6
562 008	Datteln, Stadt	5 372	+8,9	127	-17,5
562 012	Dorsten, Stadt	3 598	-13,8	345	+7,8
562 014	Gladbeck, Stadt	13 191	+34,2	3 235	+84,6
562 016	Haltern am See, Stadt	11 559	+1,1	326	-28,4
562 020	Herten, Stadt	3 002	-1,8	231	-16,3
562 024	Marl, Stadt	6 303	+51,2	566	+67,0
562 028	Oer-Erkenschwick, Stadt	5 876	+10,0	194	-18,5
562 032	Recklinghausen, Stadt	8 109	-14,7	1 190	-31,7
562 036	Waltrop, Stadt	985	+9,4	79	-30,7
566 000	Kreis Steinfurt	50 156	+11,1	5 262	+19,8
566 004	Altenberge	1 787	+9,8	18	x
566 008	Emsdetten, Stadt	3 326	+18,2	176	+89,2
566 012	Greven, Stadt	4 401	+54,8	240	+25,7
566 016	Hörstel, Stadt	2 579	+50,2	675	+125,8
566 020	Hopsten
566 024	Horstmar, Stadt	360	+11,1	41	+70,8
566 028	Ibbenbüren, Stadt	5 025	+15,1	690	+25,0
566 032	Ladbergen	2 442	+6,5	422	+17,2
566 036	Laer	364	-0,8	23	+9,5
566 040	Lengerich, Stadt	946	-12,8	181	+2,8
566 044	Lienen	604	-12,0	39	-27,8
566 048	Lotte
566 052	Metelen	323	+18,8	55	+223,5
566 056	Mettingen	1 534	-15,5	97	+19,8
566 060	Neuenkirchen
566 064	Nordwalde
566 068	Ochtrup, Stadt	768	+34,7	178	+212,3
566 072	Recke	764	+6,1	79	-16,0
566 076	Rheine, Stadt	6 680	+4,5	1 068	+2,2
566 080	Saerbeck	2 711	+30,5	178	+10,6
566 084	Steinfurt, Stadt	1 723	+14,0	161	+71,3
566 088	Tecklenburg, Stadt	6 327	+0,4	769	-12,9
566 092	Westerkappeln
566 096	Wettringen	258	-19,1	42	-20,8

stätten nach Verwaltungsbezirken

März 2006

Übernachtungen				Mittlere Aufenthaltsdauer ²⁾		Mittlere Auslastung der angebotenen Betten ³⁾	Amtliche Schlüssel- nummer
aller Gäste	Veränderung ¹⁾	ausländischer Gäste	Veränderung ¹⁾	aller Gäste	ausländischer Gäste		
95 120	+2,7	13 314	+19,4	1,8	2,2	21,3	554 000
7 853	+8,9	1 442	-8,8	1,7	1,8	17,1	554 004
12 470	+0,8	1 814	+3,8	1,9	2,4	24,0	554 008
20 109	+13,4	1 220	+51,6	1,8	2,3	33,7	554 012
887	+19,5	139	+183,7	1,3	1,4	9,5	554 016
9 684	-12,3	1 611	-12,6	2,2	1,8	19,9	554 020
.	554 024
.	554 028
2 867	-1,6	1 612	+25,5	1,4	1,4	26,8	554 032
9 073	-1,5	636	-27,3	1,5	1,5	17,2	554 036
4 689	+127,2	2 520	x	2,7	15,1	24,1	554 040
2 740	-21,9	89	-26,4	1,5	2,1	10,3	554 044
1 613	-12,7	136	-43,6	1,8	1,5	23,2	554 048
1 175	+2,7	164	+3,1	1,8	1,4	11,5	554 052
2 436	+28,9	84	+394,1	1,9	2,2	21,0	554 056
3 486	+10,5	565	+14,6	1,3	1,3	19,9	554 060
7 188	-1,0	482	-59,3	1,5	2,4	21,1	554 064
3 466	-8,3	501	-16,4	1,8	2,5	17,1	554 068
50 076	-4,2	3 117	-22,8	1,9	2,1	17,2	558 000
4 645	+10,2	292	+0,7	1,5	1,5	13,3	558 004
13 833	-10,3	995	-43,0	2,4	2,5	35,2	558 008
8 216	-0,7	557	+29,8	1,8	2,1	26,0	558 012
6 935	-9,9	317	-27,3	1,5	1,6	9,5	558 016
2 028	-36,0	169	-3,4	2,4	1,9	14,5	558 020
2 784	+39,0	135	-79,6	1,9	1,4	13,3	558 024
568	+21,1	3	-96,3	2,1	1,0	12,1	558 028
4 913	-18,8	134	+103,0	1,9	1,7	15,6	558 032
892	+85,4	27	+237,5	2,3	1,9	13,2	558 036
844	+110,5	72	+132,3	1,8	1,8	8,8	558 040
4 418	+8,2	416	+252,5	1,9	4,6	17,0	558 044
123 458	+7,1	13 564	+24,0	1,9	2,0	26,6	562 000
10 177	+46,2	1 059	+93,6	1,7	1,8	25,9	562 004
12 397	+7,1	309	-21,0	2,3	2,4	46,9	562 008
8 883	-7,7	1 759	+28,0	2,5	5,1	18,4	562 012
22 844	+13,0	5 576	+91,5	1,7	1,7	53,7	562 014
24 624	-6,1	654	-19,3	2,1	2,0	19,6	562 016
5 709	+4,0	476	-26,8	1,9	2,1	25,3	562 020
10 801	+29,8	1 058	+24,6	1,7	1,9	25,2	562 024
11 623	+14,0	352	-31,5	2,0	1,8	30,0	562 028
14 634	-2,8	2 136	-18,9	1,8	1,8	21,3	562 032
1 766	+10,7	185	-29,4	1,8	2,3	21,0	562 036
101 693	+8,2	10 907	+29,9	2,0	2,1	12,9	566 000
2 783	+5,6	263	x	1,6	14,6	30,3	566 004
7 303	+28,8	642	+198,6	2,2	3,6	26,9	566 008
6 511	+40,8	367	+33,9	1,5	1,5	16,4	566 012
6 275	+75,8	1 195	+179,2	2,4	1,8	23,4	566 016
.	566 020
700	-21,3	57	-3,4	1,9	1,4	8,7	566 024
8 791	+12,5	1 172	+21,1	1,7	1,7	20,1	566 028
3 165	+9,5	478	+14,4	1,3	1,1	5,7	566 032
783	-24,1	48	+6,7	2,2	2,1	10,9	566 036
2 297	+1,2	642	+71,7	2,4	3,5	7,9	566 040
2 084	-23,2	547	-14,4	3,5	14,0	4,5	566 044
.	566 048
1 083	-17,8	176	x	3,4	3,2	14,2	566 052
2 588	-22,7	130	-7,1	1,7	1,3	7,7	566 056
.	566 060
.	566 064
1 105	+37,1	302	+202,0	1,4	1,7	17,3	566 068
1 606	-4,0	268	-5,3	2,1	3,4	13,3	566 072
10 024	+2,8	2 386	+23,2	1,5	2,2	22,7	566 076
6 030	+15,4	261	-7,4	2,2	1,5	34,5	566 080
3 953	+19,7	374	+89,8	2,3	2,3	20,7	566 084
21 489	-2,7	1 070	-18,9	3,4	1,4	8,4	566 088
.	566 092
759	-31,9	49	-70,8	2,9	1,2	0,9	566 096

Januar bis

Amtliche Schlüsselnummer	Verwaltungsbezirk	Ankünfte			
		aller Gäste	Veränderung ¹⁾	ausländischer Gäste	Veränderung ¹⁾
570 000	Kreis Warendorf	24 108	+8,7	2 762	+16,6
570 004	Ahlen, Stadt	3 080	+11,7	558	+41,6
570 008	Beckum, Stadt	2 399	+25,8	269	+70,3
570 012	Beelen
570 016	Drensteinfurt, Stadt
570 020	Ennigerloh, Stadt	1 227	+4,4	127	-9,9
570 024	Everswinkel	461	-26,4	16	-33,3
570 028	Oelde, Stadt	4 362	+4,4	864	+18,5
570 032	Ostbevern	375	+3,0	15	-37,5
570 036	Sassenberg, Stadt	168	-73,8	8	+300,0
570 040	Sendenhorst, Stadt	1 200	-2,9	125	-32,8
570 044	Telgte, Stadt	1 473	-3,3	258	+124,3
570 048	Wadersloh	982	+20,9	32	-28,9
570 052	Warendorf, Stadt	7 908	+19,4	448	-11,6
500 000	Reg.-Bez. Münster	353 485	+8,2	35 360	+3,8
711 000	Kreisfreie Stadt Bielefeld	67 433	+7,2	9 626	+4,5
754 000	Kreis Gütersloh	52 581	+16,6	7 026	+25,4
754 004	Borgholzhausen, Stadt
754 008	Gütersloh, Stadt	13 341	+23,1	2 506	+33,8
754 012	Halle (Westf.), Stadt	9 479	+16,3	472	+66,8
754 016	Harsewinkel, Stadt	8 661	+21,6	2 002	+26,3
754 020	Herzebrock-Clarholz	770	+9,2	126	+50,0
754 024	Langenberg
754 028	Rheda-Wiedenbrück, Stadt	9 084	+13,3	868	+25,6
754 032	Rietberg, Stadt	1 683	+18,8	76	+10,1
754 036	Schloß Holte-Stukenbrock, Stadt	2 594	-9,9	295	-23,4
754 040	Steinhagen
754 044	Verl	2 516	+12,4	308	-11,5
754 048	Versmold, Stadt	1 863	+23,3	79	-21,8
754 052	Werther (Westf.), Stadt	754	-19,4	57	+29,5
758 000	Kreis Herford	22 305	-3,4	2 397	+5,8
758 004	Bünde, Stadt	2 103	+16,3	325	+36,6
758 008	Enger, Stadt
758 012	Herford, Stadt	5 542	+3,8	901	-2,9
758 016	Hiddenhausen	1 900	-1,8	207	+12,5
758 020	Kirchlengern
758 024	Löhne, Stadt	2 351	-21,2	122	-28,7
758 028	Rödinghausen	2 445	-5,5	20	x
758 032	Spenge, Stadt
758 036	Vlotho, Stadt	7 265	-7,2	750	+5,0
762 000	Kreis Höxter	43 957	+2,5	1 510	-21,3
762 004	Bad Driburg, Stadt	12 795	-5,5	316	-23,5
762 008	Beverungen, Stadt	3 283	-12,9	137	-12,7
762 012	Borgentreich, Stadt
762 016	Brakel, Stadt	4 668	+26,3	97	-2,0
762 020	Höxter, Stadt	6 513	-3,9	442	-5,6
762 024	Marienmünster, Stadt	694	-8,6	122	-18,1
762 028	Nieheim, Stadt	3 908	+16,0	78	-35,5
762 032	Steinheim, Stadt
762 036	Warburg, Stadt	9 481	+16,6	216	-25,3
762 040	Willebadessen, Stadt	2 229	-8,0	80	-60,6
766 000	Kreis Lippe	69 417	-0,8	7 497	+3,9
766 004	Augustdorf
766 008	Bad Salzuflen, Stadt	24 685	+1,1	4 023	+11,4
766 012	Barntrup, Stadt
766 016	Blomberg, Stadt	3 728	+18,9	184	+187,5
766 020	Detmold, Stadt	12 330	+9,6	1 609	+5,3
766 024	Dörentrup	1 075	-15,6	45	-21,1
766 028	Extetal	2 562	+10,4	155	+22,0
766 032	Horn-Bad Meinberg, Stadt	12 023	+8,0	460	-21,1

stätten nach Verwaltungsbezirken

März 2006

Übernachtungen				Mittlere Aufenthaltsdauer ²⁾		Mittlere Auslastung der angebotenen Betten ³⁾	Amtliche Schlüssel- nummer
aller Gäste	Veränderung ¹⁾	ausländischer Gäste	Veränderung ¹⁾	aller Gäste	ausländischer Gäste		
49 068	-0,6	6 563	+19,8	2,0	2,4	22,3	570 000
6 199	+20,9	1 790	+161,7	2,0	3,2	28,7	570 004
4 635	+33,8	528	+52,2	1,9	2,0	26,6	570 008
.	570 012
.	570 016
2 762	+4,7	246	+0,4	2,3	1,9	31,6	570 020
2 205	-24,2	46	-23,3	4,8	2,9	18,0	570 024
8 540	-9,8	1 805	+16,8	2,0	2,1	24,3	570 028
866	+5,9	31	-29,5	2,3	2,1	15,3	570 032
577	-65,1	33	x	3,4	4,1	1,8	570 036
2 569	-1,0	573	-28,5	2,1	4,6	29,0	570 040
2 766	-0,4	374	+72,4	1,9	1,4	16,9	570 044
2 482	+24,5	42	-27,6	2,5	1,3	25,8	570 048
14 725	-3,9	983	-27,6	1,9	2,2	29,8	570 052
733 951	+2,7	71 947	+7,8	2,1	2,0	23,5	500 000
119 050	+4,5	20 504	-1,2	1,8	2,1	32,2	711 000
92 760	+16,7	15 956	+25,5	1,8	2,3	28,5	754 000
.	754 004
26 319	+27,4	6 119	+35,6	2,0	2,4	34,5	754 008
16 134	+16,8	945	+4,5	1,7	2,0	39,0	754 012
13 016	+20,8	3 553	+22,8	1,5	1,8	36,5	754 016
1 634	+50,5	491	+161,2	2,1	3,9	24,9	754 020
.	754 024
13 918	+4,6	2 319	+31,0	1,5	2,7	32,5	754 028
2 820	+13,2	156	-2,5	1,7	2,1	19,6	754 032
5 544	-0,9	1 006	+12,8	2,1	3,4	19,0	754 036
.	754 040
4 357	+5,0	611	+8,5	1,7	2,0	27,5	754 044
3 212	-5,4	107	-77,6	1,7	1,4	10,1	754 048
2 364	+29,0	106	+71,0	3,1	1,9	17,4	754 052
79 564	-11,1	5 295	+3,2	3,6	2,2	27,2	758 000
7 407	+39,1	511	+70,9	3,5	1,6	40,2	758 004
.	758 008
10 135	+5,2	1 751	-4,1	1,8	1,9	16,8	758 012
4 025	+4,9	459	+26,4	2,1	2,2	21,0	758 016
.	758 020
15 108	-16,8	266	-37,1	6,4	2,2	31,6	758 024
6 267	-17,4	88	x	2,6	4,4	28,5	758 028
.	758 032
35 212	-19,1	2 105	-3,2	4,8	2,8	30,0	758 036
230 489	+1,4	4 278	-19,7	5,2	2,8	35,7	762 000
163 231	+2,4	1 023	-8,2	12,8	3,2	60,4	762 004
8 076	-12,6	165	-23,6	2,5	1,2	11,5	762 008
.	762 012
8 594	+5,2	310	-24,0	1,8	3,2	17,7	762 016
10 560	-10,5	1 048	+3,6	1,6	2,4	13,2	762 020
2 958	+1,2	561	-1,9	4,3	4,6	16,5	762 024
11 637	+7,2	412	-42,1	3,0	5,3	22,1	762 028
.	762 032
19 061	+4,3	483	-29,1	2,0	2,2	25,2	762 036
5 235	-11,6	190	-66,7	2,3	2,4	22,4	762 040
301 209	-1,7	18 355	+4,5	4,3	2,4	24,1	766 000
.	766 004
163 373	-0,2	10 119	+14,5	6,6	2,5	43,8	766 008
.	766 012
6 071	-7,0	479	+228,1	1,6	2,6	14,1	766 016
22 096	+15,1	2 585	+0,5	1,8	1,6	26,9	766 020
3 643	-3,2	131	+9,2	3,4	2,9	17,4	766 024
9 469	+2,3	520	+23,2	3,7	3,4	8,8	766 028
56 604	+6,3	1 612	-16,9	4,7	3,5	25,9	766 032

Januar bis

Amtliche Schlüsselnummer	Verwaltungsbezirk	Ankünfte			
		aller Gäste	Veränderung ¹⁾	ausländischer Gäste	Veränderung ¹⁾
	Noch: Kreis Lippe				
766 036	Kalletal	860	+6,7	61	+35,6
766 040	Lage, Stadt	2 703	-28,3	99	+26,9
766 044	Lemgo, Stadt	2 614	-10,7	480	-16,8
766 048	Leopoldshöhe	496	-2,9	15	+66,7
766 052	Lügde, Stadt	1 791	-48,7	163	+4,5
766 056	Oerlinghausen, Stadt	2 914	+5,5	69	+91,7
766 060	Schieder-Schwalenberg, Stadt	1 286	-27,5	98	-68,3
766 064	Schlangen	129	+30,3	13	+18,2
770 000	Kreis Minden-Lübbecke	60 972	+4,4	5 584	+0,4
770 004	Bad Oeynhausen, Stadt	25 631	+3,9	2 055	+2,4
770 008	Espelkamp, Stadt	2 964	+3,5	250	-52,8
770 012	Hille	942	+26,8	35	+150,0
770 016	Hüllhorst	2 766	-7,1	170	+93,2
770 020	Lübbecke, Stadt
770 024	Minden, Stadt	12 512	+8,5	1 819	+5,0
770 028	Petershagen, Stadt	2 595	+19,8	85	+28,8
770 032	Porta Westfalica, Stadt	7 890	+5,4	512	+8,7
770 036	Preußisch-Oldendorf, Stadt	2 096	-15,6	40	+14,3
770 040	Rahden, Stadt	1 678	-3,6	308	-17,4
770 044	Stemwede
774 000	Kreis Paderborn	50 560	+9,4	6 013	+3,6
774 004	Altenbeken	129	-21,8	27	-28,9
774 008	Bad Lippspringe, Stadt	11 225	+14,0	846	+0,4
774 012	Borchen	2 392	+11,2	170	+47,8
774 016	Büren, Stadt	3 546	-2,5	225	+132,0
774 020	Delbrück, Stadt	2 889	+9,3	185	-21,3
774 024	Hövelhof	1 982	-0,7	106	-50,5
774 028	Lichtenau, Stadt	1 245	-15,8	67	-41,2
774 032	Paderborn, Stadt	20 437	+7,7	3 689	+10,9
774 036	Salzkotten, Stadt	1 216	+8,4	214	+27,4
774 040	Bad Wünnenberg, Stadt	5 499	+30,2	484	-25,7
700 000	Reg.-Bez. Detmold	367 225	+5,4	39 653	+5,5
	Kreisfreie Städte				
911 000	Bochum	68 525	+10,4	9 174	+31,6
913 000	Dortmund	114 048	+5,2	19 168	+5,9
914 000	Hagen	19 853	+27,0	1 814	-32,7
915 000	Hamm	17 906	+29,0	2 794	+26,7
916 000	Herne	5 335	+8,1	247	-9,9
954 000	Ennepe-Ruhr-Kreis	32 740	+7,8	2 616	-9,2
954 004	Breckerfeld, Stadt
954 008	Ennepetal, Stadt	1 869	-16,2	60	+76,5
954 012	Gevelsberg, Stadt
954 016	Hattingen, Stadt	7 080	+22,7	664	-14,3
954 020	Herdecke, Stadt	4 841	+52,0	307	-7,3
954 024	Schwelm, Stadt	4 954	+4,3	569	+23,2
954 028	Sprockhövel, Stadt	3 188	-7,3	93	+20,8
954 032	Wetter (Ruhr), Stadt	2 824	+38,1	215	+16,8
954 036	Witten, Stadt	4 939	-25,3	602	-35,1
958 000	Hochsauerlandkreis	290 468	+3,0	99 427	+9,0
958 004	Arnsberg, Stadt	12 600	+11,7	1 941	-38,1
958 008	Bestwig	7 529	+21,8	1 043	+18,4
958 012	Brilon, Stadt	7 298	-8,3	1 252	-29,3
958 016	Eslohe (Sauerland)	7 041	-5,1	619	+33,4
958 020	Hallenberg, Stadt	8 192	+22,8	3 682	+30,5
958 024	Marsberg, Stadt	726	-19,3	156	+14,7
958 028	Medebach, Stadt	63 866	-4,1	32 022	-7,0
958 032	Meschede, Stadt	13 651	-3,6	1 594	-23,6
958 036	Olsberg, Stadt	12 723	-0,1	3 127	+21,2
958 040	Schmallenberg, Stadt	42 765	+2,5	8 858	+26,0
958 044	Sundern (Sauerland), Stadt	12 201	+8,4	1 379	+66,9
958 048	Winterberg, Stadt	101 876	+7,1	43 754	+24,9

stätten nach Verwaltungsbezirken

März 2006

Übernachtungen				Mittlere Aufenthaltsdauer ²⁾		Mittlere Auslastung der angebotenen Betten ³⁾	Amtliche Schlüssel- nummer
aller Gäste	Veränderung ¹⁾	ausländischer Gäste	Veränderung ¹⁾	aller Gäste	ausländischer Gäste		
1 864	-18,7	170	+36,0	2,2	2,8	2,4	766 036
7 195	-19,8	447	+128,1	2,7	4,5	13,7	766 040
5 191	-6,5	1 133	-2,0	2,0	2,4	13,0	766 044
1 283	+6,3	51	+30,8	2,6	3,4	28,5	766 048
4 223	-52,4	450	-33,7	2,4	2,8	3,2	766 052
15 808	-2,2	404	+220,6	5,4	5,9	36,4	766 056
3 693	-46,3	196	-82,7	2,9	2,0	3,4	766 060
308	+32,8	34	+13,3	2,4	2,6	7,8	766 064
330 296	-0,5	11 974	+11,4	5,4	2,1	45,0	770 000
234 767	-1,8	4 322	+19,1	9,2	2,1	63,2	770 004
5 151	+3,1	824	-49,9	1,7	3,3	19,5	770 008
6 027	+8,5	106	+82,8	6,4	3,0	36,0	770 012
5 343	-11,6	366	+137,7	1,9	2,2	34,5	770 016
.	770 020
18 995	+15,7	2 837	+4,3	1,5	1,6	27,5	770 024
19 250	+1,4	278	+66,5	7,4	3,3	35,5	770 028
13 499	+5,5	1 073	+29,0	1,7	2,1	14,3	770 032
20 169	-2,9	907	+349,0	9,6	22,7	35,5	770 036
3 966	-5,8	694	-19,5	2,4	2,3	30,8	770 040
.	770 044
156 316	+1,0	14 360	-0,3	3,1	2,4	31,7	774 000
563	-39,1	187	-52,7	4,4	6,9	8,9	774 004
60 575	+1,3	2 123	+2,8	5,4	2,5	49,8	774 008
10 628	+10,4	292	+67,8	4,4	1,7	36,8	774 012
7 200	-10,6	339	+99,4	2,0	1,5	21,0	774 016
4 685	-8,0	268	-57,4	1,6	1,4	22,4	774 020
3 265	-26,6	179	-75,9	1,6	1,7	9,0	774 024
2 964	-22,7	169	-68,9	2,4	2,5	6,7	774 028
39 318	+4,9	8 694	+10,2	1,9	2,4	31,6	774 032
1 829	+21,9	533	+62,0	1,5	2,5	21,2	774 036
25 289	+5,6	1 576	+6,8	4,6	3,3	37,3	774 040
1 309 684	+0,5	90 722	+4,7	3,6	2,3	31,9	700 000
125 286	+13,9	18 177	+29,3	1,8	2,0	42,2	911 000
178 465	+9,2	31 977	+13,1	1,6	1,7	37,6	913 000
38 348	+35,5	4 962	-21,3	1,9	2,7	29,4	914 000
29 372	+26,1	4 994	+48,9	1,6	1,8	33,1	915 000
9 672	-1,9	889	+40,2	1,8	3,6	23,7	916 000
83 741	+0,1	5 844	-32,8	2,6	2,2	32,4	954 000
.	954 004
18 944	+0,2	101	+24,7	10,1	1,7	67,5	954 008
.	954 012
12 766	+16,6	1 398	-31,5	1,8	2,1	28,9	954 016
13 090	+19,3	672	-22,3	2,7	2,2	35,9	954 020
10 428	+5,2	1 176	+22,9	2,1	2,1	34,4	954 024
8 289	-17,6	210	+24,3	2,6	2,3	22,2	954 028
4 661	+47,5	418	+29,8	1,7	1,9	23,9	954 032
9 990	-30,3	1 625	-59,0	2,0	2,7	30,9	954 036
967 425	+1,9	324 372	+7,1	3,3	3,3	37,5	958 000
40 360	+5,2	4 768	-37,8	3,2	2,5	33,6	958 004
19 149	-1,3	3 270	-9,6	2,5	3,1	17,6	958 008
33 329	-4,3	4 154	-41,2	4,6	3,3	30,1	958 012
27 143	-7,4	1 939	+46,5	3,9	3,1	28,4	958 016
24 105	+14,7	10 960	+42,0	2,9	3,0	42,8	958 020
1 483	-26,4	340	+5,6	2,0	2,2	11,5	958 024
253 491	+4,0	131 290	-0,7	4,0	4,1	68,2	958 028
32 764	-18,2	3 898	-30,2	2,4	2,4	19,6	958 032
45 924	+1,1	9 029	+8,0	3,6	2,9	28,1	958 036
167 039	-2,6	29 263	+27,7	3,9	3,3	40,6	958 040
27 339	+4,0	2 903	+40,5	2,2	2,1	13,6	958 044
295 299	+6,4	122 558	+17,7	2,9	2,8	38,5	958 048

Januar bis

Amtliche Schlüsselnummer	Verwaltungsbezirk	Ankünfte			
		aller Gäste	Veränderung ¹⁾	ausländischer Gäste	Veränderung ¹⁾
962 000	Märkischer Kreis	43 869	+1,7	5 251	+8,8
962 004	Altena, Stadt	2 428	-22,9	113	+8,7
962 008	Balve, Stadt	3 120	+17,0	18	x
962 012	Halver, Stadt	903	+4,9	53	-30,3
962 016	Hemer, Stadt
962 020	Herscheid	716	+18,7	81	+55,8
962 024	Iserlohn, Stadt	9 768	+0,2	1 551	+31,9
962 028	Kierspe, Stadt	159	-	14	-26,3
962 032	Lüdenscheid, Stadt	9 543	+16,9	2 199	+7,8
962 036	Meinerzhagen, Stadt	6 975	-3,8	188	-29,1
962 040	Menden (Sauerland), Stadt	2 364	+15,4	128	-14,1
962 044	Nachrodt-Wiblingwerde	2 270	-10,8	148	-9,2
962 048	Neuenrade, Stadt	2 321	+6,3	510	+7,1
962 052	Plettenberg, Stadt	1 044	-34,5	78	-37,6
962 056	Schalksmühle
962 060	Werdohl, Stadt	803	+19,3	100	+7,5
966 000	Kreis Olpe	42 168	+0,2	3 030	+8,2
966 004	Attendorn, Stadt	8 073	-5,4	731	-9,5
966 008	Drolshagen, Stadt	1 274	-13,9	127	+5,8
966 012	Finnentrop	2 319	+3,3	303	+14,8
966 016	Kirchhundem	4 576	-16,2	190	-14,0
966 020	LenneStadt, Stadt	12 396	+10,9	832	-8,0
966 024	Olpe, Stadt	10 127	+1,8	565	+284,4
966 028	Wenden	3 403	+4,8	282	-16,1
970 000	Kreis Siegen-Wittgenstein	51 749	+12,0	7 207	+22,0
970 004	Bad Berleburg, Stadt	7 307	-	421	+23,1
970 008	Burbach	2 383	+9,7	127	-4,5
970 012	Erndtebrück
970 016	Freudenberg, Stadt	2 970	-3,0	473	+30,3
970 020	Hilchenbach, Stadt	4 333	+8,0	428	+64,0
970 024	Kreuztal, Stadt	1 259	+10,1	172	+14,7
970 028	Bad Laasphe, Stadt	9 812	+24,5	1 385	+5,7
970 032	Netphen, Stadt	2 787	+22,0	100	+108,3
970 036	Neunkirchen
970 040	Siegen, Stadt	16 525	+12,4	3 697	+23,9
970 044	Wilnsdorf	3 422	+16,0	100	-18,0
974 000	Kreis Soest	62 002	-5,5	4 348	+18,8
974 004	Anröchte
974 008	Bad Sassendorf	14 101	+8,1	158	+23,4
974 012	Ense	496	+18,7	113	+232,4
974 016	Erwitte, Stadt	4 167	-14,9	176	+232,1
974 020	Geseke, Stadt	1 885	-72,2	50	+28,2
974 024	Lippetal	207	-16,2	10	-44,4
974 028	Lippstadt, Stadt	12 384	+1,4	1 376	+32,3
974 032	Möhnesee	7 552	+4,7	262	+38,6
974 036	Rüthen, Stadt	1 809	-13,9	35	-48,5
974 040	Soest, Stadt	8 892	+2,1	511	-32,6
974 044	Warstein, Stadt	3 546	-7,1	582	-46,5
974 048	Wolver
974 052	Werl, Stadt	5 989	+13,7	1 046	+417,8
974 056	Wickede (Ruhr)	467	-0,6	14	-6,7
978 000	Kreis Unna	31 579	+6,4	4 675	-4,3
978 004	Bergkamen, Stadt	916	+84,7	79	-20,2
978 008	Bönen
978 012	Fröndenberg/Ruhr, Stadt	1 187	+63,0	120	+33,3
978 016	Holzwickede
978 020	Kamen, Stadt	4 888	+2,9	377	-28,5
978 024	Lünen, Stadt	5 519	+15,8	683	+25,3
978 028	Schwerte, Stadt	5 031	-6,2	77	-28,0
978 032	Selm, Stadt	469	-24,2	67	-19,3
978 036	Unna, Stadt	5 983	+8,3	794	-11,9
978 040	Werne, Stadt	2 851	-7,3	648	-30,1
900 000	Reg.-Bez. Arnsberg	780 242	+4,9	159 751	+9,1
	Nordrhein-Westfalen	3 730 002	+6,2	744 247	+7,7

stätten nach Verwaltungsbezirken

März 2006

Übernachtungen				Mittlere Aufenthaltsdauer ²⁾		Mittlere Auslastung der angebotenen Betten ³⁾	Amtliche Schlüssel- nummer
aller Gäste	Veränderung ¹⁾	ausländischer Gäste	Veränderung ¹⁾	aller Gäste	ausländischer Gäste		
90 339	-0,1	12 710	+16,0	2,1	2,4	24,2	962 000
5 990	-13,7	261	+7,9	2,5	2,3	23,7	962 004
4 996	-1,0	63	x	1,6	3,5	17,3	962 008
1 465	+13,2	164	+15,5	1,6	3,1	24,7	962 012
.	962 016
1 475	+23,3	237	+144,3	2,1	2,9	19,5	962 020
17 053	+1,9	3 366	+54,9	1,7	2,2	30,0	962 024
588	+36,1	52	-58,7	3,7	3,7	12,5	962 028
19 321	+21,4	5 917	+10,0	2,0	2,7	28,8	962 032
14 617	-10,6	464	-23,4	2,1	2,5	20,3	962 036
4 245	+14,2	244	-0,8	1,8	1,9	20,3	962 040
4 043	-25,6	265	+10,9	1,8	1,8	21,0	962 044
3 646	-4,4	983	+19,7	1,6	1,9	29,3	962 048
2 318	-20,2	293	-30,9	2,2	3,8	18,9	962 052
.	962 056
1 911	+36,1	266	+55,6	2,4	2,7	17,1	962 060
95 696	-10,3	8 276	+4,4	2,3	2,7	14,6	966 000
18 370	-9,3	2 080	-11,0	2,3	2,8	14,9	966 004
3 320	-7,4	294	-2,6	2,6	2,3	4,3	966 008
6 015	-5,9	1 642	+6,8	2,6	5,4	11,1	966 012
11 717	-26,3	476	-24,6	2,6	2,5	16,9	966 016
28 440	-1,8	2 141	+22,1	2,3	2,6	21,6	966 020
21 290	-14,9	933	+104,6	2,1	1,7	11,6	966 024
6 544	-1,4	710	-21,9	1,9	2,5	24,9	966 028
209 546	+5,1	16 034	+10,0	4,0	2,2	40,7	970 000
92 455	+0,3	1 294	+16,9	12,7	3,1	55,6	970 004
7 012	+24,2	695	+41,3	2,9	5,5	32,7	970 008
.	970 012
4 998	-20,5	692	-4,6	1,7	1,5	19,6	970 016
25 107	+7,5	1 505	+42,8	5,8	3,5	32,6	970 020
2 768	+14,3	411	-38,8	2,2	2,4	28,7	970 024
34 797	+15,5	3 451	-10,9	3,5	2,5	40,8	970 028
6 452	+10,0	713	+269,4	2,3	7,1	24,8	970 032
.	970 036
27 183	+5,3	6 374	+16,0	1,6	1,7	39,6	970 040
6 806	+8,0	313	-41,7	2,0	3,1	24,4	970 044
260 733	-3,2	10 431	+40,3	4,2	2,4	25,9	974 000
.	974 004
111 359	+3,9	322	+37,6	7,9	2,0	47,3	974 008
880	+13,1	215	+338,8	1,8	1,9	18,4	974 012
32 907	-14,0	626	+350,4	7,9	3,6	45,0	974 016
3 106	-73,2	82	+36,7	1,6	1,6	4,5	974 020
433	+2,1	27	-10,0	2,1	2,7	1,6	974 024
52 379	-5,0	2 629	+30,6	4,2	1,9	42,2	974 028
19 108	-1,9	835	+42,0	2,5	3,2	27,6	974 032
3 882	-14,0	103	-32,2	2,1	2,9	1,4	974 036
18 268	+18,7	2 833	+137,5	2,1	5,5	27,1	974 040
8 010	-6,4	1 396	-45,8	2,3	2,4	15,2	974 044
.	974 048
8 893	+32,6	1 308	+334,6	1,5	1,3	37,0	974 052
688	-6,8	20	-25,9	1,5	1,4	16,7	974 056
58 068	+11,0	9 038	+6,6	1,8	1,9	25,5	978 000
1 482	+10,6	115	-76,1	1,6	1,5	15,5	978 004
.	978 008
2 038	+58,0	207	-24,2	1,7	1,7	20,6	978 012
.	978 016
7 968	+3,5	641	-17,2	1,6	1,7	24,9	978 020
11 227	+20,0	2 005	+54,3	2,0	2,9	21,5	978 024
9 140	-2,9	173	-17,6	1,8	2,2	24,4	978 028
660	-34,1	81	-40,4	1,4	1,2	11,0	978 032
11 231	+12,8	1 968	+9,2	1,9	2,5	29,6	978 036
5 997	+6,4	1 246	-17,3	2,1	1,9	26,5	978 040
2 146 691	+2,9	447 704	+8,2	2,8	2,8	32,3	900 000
8 577 494	+3,3	1 698 374	+8,1	2,3	2,3	31,0	

3.2 Leistung der Beherbergungsstätten

Januar bis

Lfd. Nr.	Gemeindeguppe Betriebsart	Ankünfte			
		aller Gäste	Veränderung ¹⁾	ausländischer Gäste	Veränderung ¹⁾
1	Mineral-, Moor-, Sole- und Thermalbäder	189 613	+4,8	28 892	+17,6
2	Hotels	101 484	+5,9	21 388	+15,3
3	Gasthöfe	1 095	+15,9	147	+167,3
4	Pensionen	8 382	-9,6	306	-17,5
5	Hotels garnis	29 738	+10,4	5 769	+23,7
6	Erholungs-, Ferien- und Schulungsheime und Boardinghouses	10 808	+17,4	151	+16,2
7	Ferienhäuser, -wohnungen, -zentren	299	-51,9	11	-54,2
8	Hütten, Jugendherbergen u. Ä.	3 868	-1,5	841	+74,5
9	Vorsorge- und Reha-Kliniken	32 724	+1,4	61	+8,9
10	Campingplätze	1 215	-33,6	218	-5,2
11	Heilklimatische Kurorte	118 860	+5,7	44 159	+24,0
12	Hotels	51 497	+11,7	27 811	+22,4
13	Gasthöfe
14	Pensionen	7 792	+10,5	3 209	+29,1
15	Hotels garnis	7 808	+10,3	788	+33,3
16	Erholungs-, Ferien- und Schulungsheime und Boardinghouses	18 986	-5,9	326	+32,5
17	Ferienhäuser, -wohnungen, -zentren	20 775	+17,2	8 488	+24,1
18	Hütten, Jugendherbergen u. Ä.	4 029	-40,0	482	x
19	Vorsorge- und Reha-Kliniken
20	Campingplätze	2 146	+33,9	1 085	+17,9
21	Kneippkurorte	57 562	+0,8	8 512	-5,1
22	Hotels	31 929	-7,1	5 417	-22,2
23	Gasthöfe	2 073	+4,0	372	+11,7
24	Pensionen	786	-45,3	146	-14,6
25	Hotels garnis	6 668	x	1 297	x
26	Erholungs-, Ferien- und Schulungsheime und Boardinghouses	6 856	+3,1	99	-4,8
27	Ferienhäuser, -wohnungen, -zentren	2 629	-6,4	1 027	+2,9
28	Hütten, Jugendherbergen u. Ä.	4 529	-29,8	87	-58,4
29	Vorsorge- und Reha-Kliniken
30	Campingplätze
31	Kneippheilkurorte	67 978	+5,6	10 972	+22,3
32	Hotels	37 255	+3,5	5 754	+9,8
33	Gasthöfe
34	Pensionen	3 754	+14,3	1 072	+41,4
35	Hotels garnis	1 050	+1,4	302	+76,6
36	Erholungs-, Ferien- und Schulungsheime und Boardinghouses	7 311	+6,3	6	+20,0
37	Ferienhäuser, -wohnungen, -zentren	4 067	+7,3	1 638	+98,8
38	Hütten, Jugendherbergen u. Ä.	2 667	+9,2	142	+42,0
39	Vorsorge- und Reha-Kliniken	5 413	+1,6	21	x
40	Campingplätze
41	Heilbäder zusammen	434 013	+4,7	92 535	+18,4
42	Hotels	222 165	+4,6	60 370	+12,9
43	Gasthöfe	13 548	+9,3	4 526	+12,0
44	Pensionen	20 714	-1,6	4 733	+25,0
45	Hotels garnis	45 264	+26,6	8 156	+49,3
46	Erholungs-, Ferien- und Schulungsheime und Boardinghouses	43 961	+2,4	582	+20,0
47	Ferienhäuser, -wohnungen, -zentren	27 770	+11,3	11 164	+28,5
48	Hütten, Jugendherbergen u. Ä.	15 093	-22,8	1 552	+86,5
49	Vorsorge- und Reha-Kliniken	41 564	+1,3	82	+39,0
50	Campingplätze	3 934	-17,0	1 370	+5,3

nach Gemeindegruppen und Betriebsarten

März 2006

Übernachtungen				Mittlere Aufenthaltsdauer ²⁾		Mittlere Auslastung der angebotenen Betten ³⁾	Lfd. Nr.
aller Gäste	Veränderung ¹⁾	ausländischer Gäste	Veränderung ¹⁾	aller Gäste	ausländischer Gäste		
1 041 816	+0,7	65 053	+20,1	5,5	2,3	47,0	1
193 924	-1,2	44 476	+14,6	1,9	2,1	30,5	2
2 659	+30,2	293	+130,7	2,4	2,0	16,1	3
38 550	-19,3	1 033	-9,5	4,6	3,4	18,1	4
56 393	+5,5	12 442	+26,8	1,9	2,2	31,0	5
32 485	+37,1	1 358	+124,1	3,0	9,0	34,9	6
3 704	-20,5	322	-8,3	12,4	29,3	10,2	7
10 142	+19,1	3 081	+171,9	2,6	3,7	21,1	8
699 873	+0,9	1 686	-1,9	21,4	27,6	75,4	9
4 086	-2,4	362	-21,1	3,4	1,7	.	10
378 514	+5,4	123 796	+16,7	3,2	2,8	39,6	11
130 974	+12,1	71 132	+18,1	2,5	2,6	50,3	12
.	13
21 986	+1,8	8 325	+18,9	2,8	2,6	41,9	14
17 546	-2,5	1 483	+1,0	2,2	1,9	39,8	15
57 717	-4,9	821	-39,0	3,0	2,5	37,7	16
77 594	+8,4	32 246	+17,8	3,7	3,8	39,9	17
10 666	+1,7	932	x	2,6	1,9	31,4	18
.	19
6 971	+15,9	3 782	+10,2	3,2	3,5	.	20
176 442	-3,2	22 079	-14,1	3,1	2,6	18,0	21
64 886	-10,6	12 409	-27,1	2,0	2,3	28,6	22
4 552	+0,8	895	+11,2	2,2	2,4	13,2	23
2 328	-43,8	426	-21,5	3,0	2,9	9,4	24
9 792	+498,2	1 703	x	1,5	1,3	31,7	25
18 127	-17,1	1 297	+1,6	2,6	13,1	25,5	26
12 039	-13,0	4 852	-3,3	4,6	4,7	14,6	27
10 266	-8,6	170	-54,9	2,3	2,0	14,9	28
.	29
.	30
315 385	+0,3	34 761	+20,2	4,6	3,2	42,0	31
97 529	-4,6	17 860	+2,7	2,6	3,1	41,1	32
.	33
13 736	+22,1	3 383	+55,7	3,7	3,2	24,0	34
1 975	-0,7	722	+74,8	1,9	2,4	12,4	35
19 476	+1,2	25	+78,6	2,7	4,2	35,9	36
16 953	-0,3	6 052	+63,2	4,2	3,7	21,5	37
4 815	-4,5	261	+59,1	1,8	1,8	16,4	38
140 905	-	560	x	26,0	26,7	68,8	39
.	40
1 912 157	+1,1	245 689	+14,3	4,4	2,7	39,0	41
487 313	-0,1	145 877	+9,3	2,2	2,4	35,8	42
38 173	+11,7	12 161	+9,0	2,8	2,7	26,1	43
76 600	-9,6	13 167	+21,2	3,7	2,8	22,1	44
85 706	+14,2	16 350	+37,8	1,9	2,0	31,4	45
127 805	+1,8	3 501	+8,0	2,9	6,0	34,4	46
110 290	+3,0	43 472	+19,2	4,0	3,9	28,2	47
35 889	+1,7	4 444	+157,3	2,4	2,9	19,9	48
936 897	+1,3	2 246	+26,5	22,5	27,4	75,0	49
13 484	-11,8	4 471	+1,9	3,4	3,3	.	50

Januar bis

Lfd. Nr.	Gemeindeguppe Betriebsart	Ankünfte			
		aller Gäste	Veränderung ¹⁾	ausländischer Gäste	Veränderung ¹⁾
51	Luftkurorte	91 644	+0,2	9 251	+5,0
52	Hotels	39 990	+1,6	7 171	+4,3
53	Gasthöfe	3 258	-18,1	512	+7,3
54	Pensionen	5 249	-12,2	372	+5,1
55	Hotels garnis	928	-9,2	223	-14,6
56	Erholungs-, Ferien- und Schulungsheime und Boardinghouses	25 190	+7,7	132	-24,1
57	Ferienhäuser, -wohnungen, -zentren	2 092	-15,9	502	+85,9
58	Hütten, Jugendherbergen u. Ä.	12 056	+5,1	337	+1,2
59	Vorsorge- und Reha-Kliniken	2 633	-20,6	-	-100,0
60	Campingplätze	248	-42,5	2	-96,7
61	Erholungsorte	137 294	+5,2	17 655	+40,8
62	Hotels	48 953	+9,9	9 821	+20,8
63	Gasthöfe	3 695	-4,9	757	-2,4
64	Pensionen	3 632	-24,0	496	+9,5
65	Hotels garnis	4 767	+8,7	1 342	+0,5
66	Erholungs-, Ferien- und Schulungsheime und Boardinghouses	43 192	-	999	+56,3
67	Ferienhäuser, -wohnungen, -zentren	7 105	+17,6	3 421	x
68	Hütten, Jugendherbergen u. Ä.	22 345	+14,1	606	+69,3
69	Vorsorge- und Reha-Kliniken	2 309	+49,4	35	+118,8
70	Campingplätze	1 296	-49,0	178	-32,6
71	Sonstige Gemeinden	3 067 051	+6,6	624 806	+5,6
72	Hotels	1 851 674	+6,8	408 031	+4,3
73	Gasthöfe	33 643	+5,2	3 213	+3,5
74	Pensionen	19 595	-	2 037	+12,4
75	Hotels garnis	708 547	+9,6	155 746	+13,4
76	Erholungs-, Ferien- und Schulungsheime und Boardinghouses	261 230	+5,8	9 546	+8,3
77	Ferienhäuser, -wohnungen, -zentren	66 544	-3,3	31 970	-7,1
78	Hütten, Jugendherbergen u. Ä.	109 925	+1,5	13 411	-5,0
79	Vorsorge- und Reha-Kliniken	8 197	-3,0	13	x
80	Campingplätze	7 696	-33,8	839	-7,8
81	Nordrhein-Westfalen	3 730 002	+6,2	744 247	+7,7
82	Hotels	2 162 782	+6,5	485 393	+5,6
83	Gasthöfe	54 144	+3,7	9 008	+7,3
84	Pensionen	49 190	-4,3	7 638	+19,2
85	Hotels garnis	759 506	+10,4	165 467	+14,5
86	Erholungs-, Ferien- und Schulungsheime und Boardinghouses	373 573	+4,8	11 259	+11,3
87	Ferienhäuser, -wohnungen, -zentren	103 511	+1,2	47 057	+7,2
88	Hütten, Jugendherbergen u. Ä.	159 419	+0,4	15 906	+1,7
89	Vorsorge- und Reha-Kliniken	54 703	+0,6	130	+68,8
90	Campingplätze	13 174	-31,9	2 389	-5,8

nach Gemeindegruppen und Betriebsarten

März 2006

Übernachtungen				Mittlere Aufenthaltsdauer ²⁾		Mittlere Auslastung der angebotenen Betten ³⁾	Lfd. Nr.
aller Gäste	Veränderung ¹⁾	ausländischer Gäste	Veränderung ¹⁾	aller Gäste	ausländischer Gäste		
262 846	-7,6	22 861	+8,6	2,9	2,5	19,7	51
77 568	-5,2	15 080	+0,9	1,9	2,1	21,2	52
8 791	-15,6	2 266	+69,7	2,7	4,4	12,4	53
21 227	-11,8	1 570	+45,2	4,0	4,2	18,6	54
1 684	-0,8	417	-2,3	1,8	1,9	11,4	55
67 828	+6,5	657	-15,3	2,7	5,0	34,3	56
10 180	-14,3	2 295	+64,4	4,9	4,6	11,6	57
25 836	-9,1	574	+17,9	2,1	1,7	20,2	58
49 205	-18,7	-	-100,0	18,7	-	52,8	59
527	-70,9	2	-99,6	2,1	1,0	.	60
348 308	+0,4	45 438	+35,8	2,5	2,6	20,2	61
98 037	+5,8	23 858	+17,5	2,0	2,4	23,9	62
8 466	-5,6	1 314	-10,6	2,3	1,7	12,2	63
13 566	-22,0	1 916	+10,0	3,7	3,9	16,8	64
9 370	+24,9	2 999	+16,1	2,0	2,2	25,2	65
109 516	-9,8	2 008	+17,2	2,5	2,0	32,7	66
25 923	+46,3	11 267	+271,2	3,6	3,3	22,3	67
49 776	+5,3	1 105	-23,6	2,2	1,8	22,7	68
30 214	+9,7	296	+9,2	13,1	8,5	63,1	69
3 440	-46,4	675	-23,4	2,7	3,8	.	70
6 054 183	+4,7	1 384 386	+6,3	2,0	2,2	30,7	71
3 191 084	+6,4	830 374	+6,5	1,7	2,0	33,5	72
75 749	+3,5	8 803	+2,1	2,3	2,7	16,2	73
64 749	-1,5	9 488	+45,1	3,3	4,7	23,7	74
1 311 634	+6,5	342 590	+10,1	1,9	2,2	35,4	75
684 493	+0,5	27 254	-6,5	2,6	2,9	35,2	76
270 452	+5,1	131 629	-0,9	4,1	4,1	50,6	77
224 644	-4,1	30 761	-2,0	2,0	2,3	26,0	78
210 567	+1,7	197	x	25,7	15,2	69,0	79
20 811	-42,4	3 290	+12,4	2,7	3,9	.	80
8 577 494	+3,3	1 698 374	+8,1	2,3	2,3	31,0	81
3 854 002	+5,3	1 015 189	+7,1	1,8	2,1	33,0	82
131 179	+3,5	24 544	+8,7	2,4	2,7	17,4	83
176 142	-8,2	26 141	+29,3	3,6	3,4	21,6	84
1 408 394	+7,1	362 356	+11,2	1,9	2,2	34,9	85
989 642	-0,2	33 420	-4,2	2,6	3,0	34,7	86
416 845	+5,8	188 663	+8,6	4,0	4,0	36,9	87
336 145	-2,6	36 884	+5,2	2,1	2,3	24,1	88
1 226 883	+0,5	2 739	+30,9	22,4	21,1	72,4	89
38 262	-35,8	8 438	-3,7	2,9	3,5	.	90

3.3 Leistung der Beherbergungsstätten

Januar bis

Lfd. Nr.	Reisegebiet Betriebsart	Ankünfte			
		aller Gäste	Veränderung ¹⁾	ausländischer Gäste	Veränderung ¹⁾
1	Eifel und Region Aachen	174 059	+5,8	35 418	+25,6
2	Hotels	83 729	+11,6	22 454	+13,3
3	Gasthöfe	1 720	+13,2	198	+214,3
4	Pensionen	1 651	+3,9	315	+99,4
5	Hotels garnis	31 392	+9,2	7 090	+19,2
6	Erholungs-, Ferien- und Schulungsheime und Boardinghouses	25 488	-4,1	200	+5,3
7	Ferienhäuser, -wohnungen, -zentren	6 445	-1,6	3 414	+415,7
8	Hütten, Jugendherbergen u. Ä.	18 878	-2,2	1 334	+44,2
9	Vorsorge- und Reha-Kliniken	3 318	+5,2	77	+18,5
10	Campingplätze	1 438	-29,0	336	-8,4
11	Niederrhein	331 965	+8,8	59 883	+2,5
12	Hotels	211 541	+7,6	47 567	+1,5
13	Gasthöfe
14	Pensionen	3 777	+7,3	138	-28,5
15	Hotels garnis	57 601	+22,8	9 840	+12,6
16	Erholungs-, Ferien- und Schulungsheime und Boardinghouses	30 741	-4,0	978	+11,6
17	Ferienhäuser, -wohnungen, -zentren	1 218	+177,4	19	+26,7
18	Hütten, Jugendherbergen u. Ä.	18 841	+11,8	913	-20,0
19	Vorsorge- und Reha-Kliniken
20	Campingplätze	3 426	-7,4	60	-56,5
21	Münsterland	257 031	+7,6	23 481	+10,3
22	Hotels	151 339	+6,9	17 905	+10,7
23	Gasthöfe	5 268	-12,9	256	-51,0
24	Pensionen	5 717	-5,5	651	+16,3
25	Hotels garnis	29 521	+12,7	3 469	+14,9
26	Erholungs-, Ferien- und Schulungsheime und Boardinghouses	52 556	+11,9	464	+40,6
27	Ferienhäuser, -wohnungen, -zentren	1 864	-8,7	159	-6,5
28	Hütten, Jugendherbergen u. Ä.	9 938	+17,8	483	+46,4
29	Vorsorge- und Reha-Kliniken
30	Campingplätze
31	Teutoburger Wald	367 225	+5,4	39 653	+5,5
32	Hotels	214 381	+5,2	29 352	-0,9
33	Gasthöfe	6 568	+3,5	796	+55,8
34	Pensionen	12 807	-6,1	631	+10,7
35	Hotels garnis	49 028	+24,3	7 789	+40,0
36	Erholungs-, Ferien- und Schulungsheime und Boardinghouses	36 428	+12,2	185	-36,0
37	Ferienhäuser, -wohnungen, -zentren	2 724	-17,2	380	-14,6
38	Hütten, Jugendherbergen u. Ä.	16 095	-7,9	438	+21,7
39	Vorsorge- und Reha-Kliniken	28 451	-0,7	44	+388,9
40	Campingplätze	743	-77,7	38	-81,0
41	Sauerland	438 507	+1,3	112 056	+9,3
42	Hotels	187 398	+6,3	51 209	+13,6
43	Gasthöfe	21 883	+5,6	6 220	+9,0
44	Pensionen	18 751	-5,1	4 925	+18,7
45	Hotels garnis	21 942	+5,8	3 566	+57,2
46	Erholungs-, Ferien- und Schulungsheime und Boardinghouses	64 975	-2,8	819	+1,4
47	Ferienhäuser, -wohnungen, -zentren	89 650	+0,7	42 922	+1,0
48	Hütten, Jugendherbergen u. Ä.	20 261	-20,7	876	+15,7
49	Vorsorge- und Reha-Kliniken	9 804	+3,6	8	x
50	Campingplätze	3 843	-13,7	1 511	+22,6
51	Siegerland-Wittgenstein	51 749	+12,0	7 207	+22,0
52	Hotels	31 743	+15,2	5 995	+22,0
53	Gasthöfe	2 392	+21,5	332	+125,9
54	Pensionen	1 165	-10,0	241	+104,2
55	Hotels garnis	2 794	-0,5	514	-14,3
56	Erholungs-, Ferien- und Schulungsheime und Boardinghouses	8 268	+15,2	96	+4,3
57	Ferienhäuser, -wohnungen, -zentren	201	+39,6	-	-
58	Hütten, Jugendherbergen u. Ä.	443	-22,3	-	-100,0
59	Vorsorge- und Reha-Kliniken	4 656	+3,7	1	-
60	Campingplätze	87	-52,2	28	-9,7

nach Reisegebieten und Betriebsarten

März 2006

Übernachtungen				Mittlere Aufenthaltsdauer ²⁾		Mittlere Auslastung der angebotenen Betten ³⁾	Lfd. Nr.
aller Gäste	Veränderung ¹⁾	ausländischer Gäste	Veränderung ¹⁾	aller Gäste	ausländischer Gäste		
431 268	+1,3	81 262	+26,5	2,5	2,3	22,7	1
152 082	+3,2	45 698	+6,3	1,8	2,0	25,3	2
4 491	+32,0	679	+251,8	2,6	3,4	12,7	3
4 812	+4,0	810	+144,7	2,9	2,6	12,4	4
55 814	+6,7	14 798	+20,5	1,8	2,1	28,5	5
77 022	-6,3	1 546	+107,5	3,0	7,7	32,8	6
23 798	+28,0	11 023	+252,6	3,7	3,2	19,0	7
44 827	-6,4	4 030	+127,0	2,4	3,0	25,8	8
62 867	-1,0	1 854	-3,5	18,9	24,1	66,3	9
5 555	-4,8	824	-7,8	3,9	2,5	.	10
642 923	+4,8	126 695	+1,6	1,9	2,1	22,9	11
374 530	+5,8	97 284	+0,7	1,8	2,0	28,8	12
.	13
10 789	-2,1	423	-32,4	2,9	3,1	28,9	14
112 803	+14,8	22 347	+7,7	2,0	2,3	29,2	15
68 322	-6,4	3 366	+32,4	2,2	3,4	33,2	16
3 094	+64,7	126	-30,4	2,5	6,6	14,2	17
41 393	+5,8	1 965	-21,6	2,2	2,2	27,7	18
.	19
5 026	-42,5	130	-71,1	1,5	2,2	.	20
537 734	+1,6	48 848	+12,2	2,1	2,1	22,0	21
243 166	+5,3	33 288	+8,7	1,6	1,9	23,2	22
10 068	-14,2	706	-38,0	1,9	2,8	13,5	23
22 189	-12,5	4 420	+86,3	3,9	6,8	24,6	24
48 965	+6,4	6 150	+16,7	1,7	1,8	26,4	25
173 534	+3,2	1 955	+19,5	3,3	4,2	40,4	26
8 507	-10,8	1 040	-4,3	4,6	6,5	13,8	27
18 305	-13,8	995	+9,5	1,8	2,1	24,5	28
.	29
.	30
1 309 684	+0,5	90 722	+4,7	3,6	2,3	31,9	31
389 965	+2,7	64 126	-0,6	1,8	2,2	28,6	32
15 364	+3,1	2 547	+77,5	2,3	3,2	12,8	33
51 163	-12,0	2 747	+44,6	4,0	4,4	17,7	34
86 673	+19,1	16 208	+30,0	1,8	2,1	32,9	35
92 142	+8,4	874	-37,4	2,5	4,7	29,4	36
15 174	-15,1	2 544	-8,1	5,6	6,7	7,7	37
35 538	-6,5	978	+26,7	2,2	2,2	17,7	38
620 051	-0,8	361	+216,7	21,8	8,2	70,5	39
3 614	-69,2	337	-73,1	4,9	8,9	.	40
1 414 193	-0,1	355 789	+8,1	3,2	3,2	30,7	41
424 879	+1,5	131 822	+9,5	2,3	2,6	35,3	42
56 714	+5,9	15 825	+3,8	2,6	2,5	21,8	43
64 685	-11,8	13 630	+13,0	3,4	2,8	23,8	44
42 214	+4,0	7 167	+44,4	1,9	2,0	30,7	45
183 603	-6,3	4 026	-16,6	2,8	4,9	31,6	46
358 816	+4,7	173 355	+4,5	4,0	4,0	51,9	47
46 469	-11,6	3 611	+215,1	2,3	4,1	16,3	48
223 530	+0,3	484	x	22,8	60,5	79,0	49
13 283	-16,2	5 869	+24,4	3,5	3,9	.	50
209 546	+5,1	16 034	+10,0	4,0	2,2	40,7	51
55 416	+7,1	10 997	+4,8	1,7	1,8	32,1	52
6 167	+12,2	1 351	+63,6	2,6	4,1	18,3	53
5 525	+37,8	1 243	+161,7	4,7	5,2	24,2	54
5 390	-10,6	1 683	-23,2	1,9	3,3	29,4	55
19 892	+3,7	609	+48,2	2,4	6,3	29,0	56
660	+123,7	-	-	3,3	-	15,6	57
923	-38,1	-	-100,0	2,1	-	7,4	58
115 163	+4,4	40	+122,2	24,7	40,0	69,9	59
410	-48,7	111	-27,5	4,7	4,0	.	60

Januar bis

Lfd. Nr.	Reisegebiet Betriebsart	Ankünfte			
		aller Gäste	Veränderung ¹⁾	ausländischer Gäste	Veränderung ¹⁾
61	Bergisches Land	185 227	+4,6	25 053	+1,7
62	Hotels	103 161	+7,9	19 490	+0,6
63	Gasthöfe	897	-13,8	95	-7,8
64	Pensionen	335	-35,2	31	+34,8
65	Hotels garnis	28 137	+4,7	4 259	+8,3
66	Erholungs-, Ferien- und Schulungsheime und Boardinghouses	32 464	-3,9	833	-6,3
67	Ferienhäuser, -wohnungen, -zentren	401	-12,4	132	+25,7
68	Hütten, Jugendherbergen u. Ä.	15 142	+7,9	211	+2,4
69	Vorsorge- und Reha-Kliniken	4 673	+0,2	-	-100,0
70	Campingplätze	17	-66,0	2	x
71	Bonn und Rhein-Sieg-Kreis	237 794	-2,6	31 121	+2,8
72	Hotels	139 393	-4,0	20 743	-1,8
73	Gasthöfe	2 430	+7,5	128	-36,9
74	Pensionen	867	-52,0	29	-57,4
75	Hotels garnis	41 609	-9,0	6 738	+1,2
76	Erholungs-, Ferien- und Schulungsheime und Boardinghouses	45 661	+8,0	2 359	+84,4
77	Ferienhäuser, -wohnungen, -zentren
78	Hütten, Jugendherbergen u. Ä.	7 523	+14,1	1 116	+18,1
79	Vorsorge- und Reha-Kliniken
80	Campingplätze	246	+179,5	8	-46,7
81	Köln und Region	631 293	+7,1	170 353	+11,3
82	Hotels	366 766	+4,8	106 019	+10,2
83	Gasthöfe	2 523	+33,0	376	+40,3
84	Pensionen
85	Hotels garnis	210 619	+11,9	50 400	+18,9
86	Erholungs-, Ferien- und Schulungsheime und Boardinghouses
87	Ferienhäuser, -wohnungen, -zentren
88	Hütten, Jugendherbergen u. Ä.
89	Vorsorge- und Reha-Kliniken	-	-	-	-
90	Campingplätze
91	Düsseldorf und Kreis Mettmann	517 221	+9,5	165 893	+5,2
92	Hotels	330 270	+8,1	112 250	+2,9
93	Gasthöfe
94	Pensionen
95	Hotels garnis	167 490	+12,9	52 264	+11,5
96	Erholungs-, Ferien- und Schulungsheime und Boardinghouses
97	Ferienhäuser, -wohnungen, -zentren
98	Hütten, Jugendherbergen u. Ä.
99	Vorsorge- und Reha-Kliniken	-	-	-	-
100	Campingplätze
101	Ruhrgebiet	537 931	+8,8	74 129	+3,5
102	Hotels	343 061	+9,4	52 409	+2,0
103	Gasthöfe	5 623	-0,3	226	-40,8
104	Pensionen	1 347	+36,6	122	+125,9
105	Hotels garnis	119 373	+4,9	19 538	+5,8
106	Erholungs-, Ferien- und Schulungsheime und Boardinghouses	47 863	+19,2	701	+96,9
107	Ferienhäuser, -wohnungen, -zentren	790	+448,6	9	-10,0
108	Hütten, Jugendherbergen u. Ä.	16 272	+5,3	1 072	+21,7
109	Vorsorge- und Reha-Kliniken	2 981	+0,8	-	-
110	Campingplätze	621	-64,2	52	-36,6
111	Nordrhein-Westfalen	3 730 002	+6,2	744 247	+7,7
112	Hotels	2 162 782	+6,5	485 393	+5,6
113	Gasthöfe	54 144	+3,7	9 008	+7,3
114	Pensionen	49 190	-4,3	7 638	+19,2
115	Hotels garnis	759 506	+10,4	165 467	+14,5
116	Erholungs-, Ferien- und Schulungsheime und Boardinghouses	373 573	+4,8	11 259	+11,3
117	Ferienhäuser, -wohnungen, -zentren	103 511	+1,2	47 057	+7,2
118	Hütten, Jugendherbergen u. Ä.	159 419	+0,4	15 906	+1,7
119	Vorsorge- und Reha-Kliniken	54 703	+0,6	130	+68,8
120	Campingplätze	13 174	-31,9	2 389	-5,8

nach Reisegebieten und Betriebsarten

März 2006

Übernachtungen				Mittlere Aufenthaltsdauer ²⁾		Mittlere Auslastung der angebotenen Betten ³⁾	Lfd. Nr.
aller Gäste	Veränderung ¹⁾	ausländischer Gäste	Veränderung ¹⁾	aller Gäste	ausländischer Gäste		
464 217	+4,6	56 052	+6,3	2,5	2,2	30,8	61
190 792	+10,4	41 122	+4,3	1,8	2,1	28,0	62
2 461	-12,9	368	+55,9	2,7	3,9	13,3	63
1 095	-24,8	244	+343,6	3,3	7,9	12,0	64
55 088	+10,3	10 744	+15,7	2,0	2,5	30,1	65
70 997	-9,7	2 436	-6,9	2,2	2,9	27,1	66
1 433	+9,9	456	-6,7	3,6	3,5	17,3	67
32 327	+5,1	674	+13,5	2,1	3,2	24,5	68
109 943	+3,8	-	-100,0	23,5	-	86,3	69
81	-66,0	8	x	4,8	4,0	.	70
470 013	+0,4	73 716	+10,2	2,0	2,4	30,5	71
247 699	+0,9	47 136	+10,4	1,8	2,3	30,7	72
5 469	-5,4	253	-38,3	2,3	2,0	11,4	73
3 187	-22,4	115	-41,3	3,7	4,0	36,8	74
84 236	-5,1	17 273	+8,3	2,0	2,6	32,9	75
110 126	+4,8	6 630	+43,9	2,4	2,8	39,3	76
.	77
13 068	+0,2	2 294	-23,1	1,7	2,1	25,1	78
.	79
710	+155,4	15	-44,4	2,9	1,9	.	80
1 151 463	+5,8	367 621	+12,5	1,8	2,2	40,4	81
651 066	+7,0	225 251	+17,0	1,8	2,1	41,2	82
5 924	+26,2	1 031	+36,7	2,3	2,7	21,6	83
.	84
384 636	+7,7	112 901	+15,5	1,8	2,2	41,9	85
.	86
.	87
.	88
-	-	-	-	-	-	-	89
.	90
920 862	+7,6	336 401	+5,1	1,8	2,0	40,2	91
550 588	+8,0	217 243	+5,0	1,7	1,9	42,3	92
.	93
.	94
324 057	+7,2	116 074	+5,9	1,9	2,2	37,9	95
.	96
.	97
.	98
-	-	-	-	-	-	-	99
.	100
1 025 591	+6,5	145 234	+2,1	1,9	2,0	32,9	101
573 819	+5,8	101 222	+0,1	1,7	1,9	35,4	102
12 755	-1,2	686	-45,6	2,3	3,0	19,2	103
4 696	+51,1	1 106	+60,5	3,5	9,1	28,5	104
208 518	+3,5	37 011	+4,2	1,7	1,9	32,8	105
123 798	+15,7	1 264	+82,1	2,6	1,8	37,5	106
4 489	+493,0	36	-41,9	5,7	4,0	31,1	107
32 525	+1,8	3 453	+30,4	2,0	3,2	21,8	108
62 884	+5,9	-	-	21,1	-	62,6	109
2 107	-55,4	456	+83,9	3,4	8,8	.	110
8 577 494	+3,3	1 698 374	+8,1	2,3	2,3	31,0	111
3 854 002	+5,3	1 015 189	+7,1	1,8	2,1	33,0	112
131 179	+3,5	24 544	+8,7	2,4	2,7	17,4	113
176 142	-8,2	26 141	+29,3	3,6	3,4	21,6	114
1 408 394	+7,1	362 356	+11,2	1,9	2,2	34,9	115
989 642	-0,2	33 420	-4,2	2,6	3,0	34,7	116
416 845	+5,8	188 663	+8,6	4,0	4,0	36,9	117
336 145	-2,6	36 884	+5,2	2,1	2,3	24,1	118
1 226 883	+0,5	2 739	+30,9	22,4	21,1	72,4	119
38 262	-35,8	8 438	-3,7	2,9	3,5	.	120

3.4 Leistung der Beherbergungsstätten nach Reisegebieten und Herkunftsländern

Januar bis März 2006

Reisegebiet Herkunftsland (ständiger Wohnsitz)	Ankünfte		Übernachtungen			Mittlere Aufenthalts- dauer ³⁾
	aller Gäste	Verän- derung ¹⁾	aller Gäste	Verän- derung ¹⁾	Anteil ²⁾	
Eifel und Region Aachen	174 059	+5,8	431 268	+1,3	100	2,5
Bundesrepublik Deutschland	138 641	+1,7	350 006	-3,2	81,2	2,5
Ausland	35 418	+25,6	81 262	+26,5	18,8	2,3
Europa	30 700	+27,4	66 421	+27,6	81,7	2,2
EU-Länder	28 727	x	61 872	x	76,1	2,2
Belgien	7 072	+13,9	15 413	+10,8	19,0	2,2
Dänemark	367	+4,0	513	+2,2	0,6	1,4
Estland	32	x	45	x	0,1	1,4
Finnland	262	+17,0	568	+27,6	0,7	2,2
Frankreich	2 569	+19,0	4 334	+0,9	5,3	1,7
Griechenland	281	+22,7	800	+8,1	1,0	2,8
Republik Irland	124	+51,2	235	+16,3	0,3	1,9
Italien	1 156	+18,6	2 501	+5,7	3,1	2,2
Lettland	60	x	88	x	0,1	1,5
Litauen	59	x	88	x	0,1	1,5
Luxemburg	280	+13,4	512	+15,6	0,6	1,8
Malta	3	x	8	x	-	2,7
Niederlande	9 641	+79,4	21 579	+93,1	26,6	2,2
Österreich	680	+31,3	1 316	+13,3	1,6	1,9
Polen	938	+55,8	2 583	+121,3	3,2	2,8
Portugal	186	+44,2	490	+25,3	0,6	2,6
Schweden	661	+41,2	1 286	+30,7	1,6	1,9
Slowakische Republik	91	x	131	x	0,2	1,4
Slowenien	41	x	79	x	0,1	1,9
Spanien	578	+35,4	1 380	+34,8	1,7	2,4
Tschechische Republik	338	-21,6	877	+4,5	1,1	2,6
Ungarn	199	-19,8	606	+38,4	0,7	3,0
Vereinigtes Königreich	3 086	+5,5	6 364	-0,5	7,8	2,1
Zypern	23	x	76	x	0,1	3,3
Island	33	+120,0	163	+340,5	0,2	4,9
Norwegen	140	-85,0	282	-85,4	0,3	2,0
Russland	433	+56,3	1 284	+50,2	1,6	3,0
Schweiz	748	+23,8	1 468	+31,7	1,8	2,0
Ukraine	57	x	123	x	0,2	2,2
Türkei	217	-18,1	395	-15,1	0,5	1,8
sonstige europäische Länder	345	x	834	x	1,0	2,4
Afrika	163	+23,5	516	+34,4	0,6	3,2
Republik Südafrika	57	+35,7	256	+67,3	0,3	4,5
sonstige afrikanische Länder	106	+17,8	260	+12,6	0,3	2,5
Asien	1 941	+50,1	6 695	+43,9	8,2	3,4
Arabische Golfstaaten	158	+8,2	1 420	+57,8	1,7	9,0
Volksrepublik China und Hongkong	465	+5,4	2 055	+21,8	2,5	4,4
Indien	67	x	239	x	0,3	3,6
Israel	51	-8,9	157	-30,2	0,2	3,1
Japan	656	+138,5	1 467	+139,3	1,8	2,2
Südkorea	99	+23,8	317	+9,7	0,4	3,2
Taiwan	61	+84,8	157	-23,0	0,2	2,6
sonstige asiatische Länder	384	x	883	x	1,1	2,3
Amerika	1 851	+40,9	5 925	+53,8	7,3	3,2
Kanada	193	+22,9	804	+47,0	1,0	4,2
USA	1 449	+53,0	4 272	+61,3	5,3	2,9
Mittelamerika und Karibik	30	-6,3	136	+13,3	0,2	4,5
Brasilien	119	+32,2	496	+55,0	0,6	4,2
sonstige südamerikanische Länder	60	-31,8	217	-	0,3	3,6
Australien	94	x	226	x	0,3	2,4
Neuseeland und Ozeanien	6	x	33	x	-	5,5
Ohne Angabe	663	+6,6	1 446	-11,2	1,8	2,2

1) Veränderung gegenüber dem Vorjahreszeitraum in % – 2) Bei Übernachtungen von Gästen aus der Bundesrepublik Deutschland und dem Ausland: Anteil an allen Übernachtungen im Bundesgebiet; sonst: Anteil an allen Übernachtungen am Ausland zusammen. – 3) mittlere Aufenthaltsdauer in Tagen = Übernachtungen / Ankünfte

Noch: 3.4 Leistung der Beherbergungsstätten nach Reisegebieten und Herkunftsländern

Januar bis März 2006

Reisegebiet Herkunftsland (ständiger Wohnsitz)	Ankünfte		Übernachtungen			Mittlere Aufenthalts- dauer ³⁾
	aller Gäste	Verän- derung ¹⁾	aller Gäste	Verän- derung ¹⁾	Anteil ²⁾	
Niederrhein	331 965	+8,8	642 923	+4,8	100	1,9
Bundesrepublik Deutschland	272 082	+10,3	516 228	+5,6	80,3	1,9
Ausland	59 883	+2,5	126 695	+1,6	19,7	2,1
Europa	49 521	+2,8	98 160	+1,2	77,5	2,0
EU-Länder	43 016	x	83 382	x	65,8	1,9
Belgien	2 717	-8,5	4 674	-7,6	3,7	1,7
Dänemark	936	-29,6	1 741	-43,8	1,4	1,9
Estland	51	x	109	x	0,1	2,1
Finnland	353	+10,3	742	-17,2	0,6	2,1
Frankreich	3 663	+9,8	6 715	+3,3	5,3	1,8
Griechenland	367	+4,9	957	+5,4	0,8	2,6
Republik Irland	381	-4,3	860	-15,2	0,7	2,3
Italien	2 270	-8,2	4 722	-12,7	3,7	2,1
Lettland	30	x	72	x	0,1	2,4
Litauen	71	x	119	x	0,1	1,7
Luxemburg	346	+63,2	584	+12,5	0,5	1,7
Malta	22	x	31	x	-	1,4
Niederlande	17 867	+0,3	31 597	+0,5	24,9	1,8
Österreich	2 277	+9,5	5 732	+9,2	4,5	2,5
Polen	1 734	+36,8	3 828	+28,1	3,0	2,2
Portugal	353	+3,8	673	-7,0	0,5	1,9
Schweden	1 091	+12,6	2 172	+19,9	1,7	2,0
Slowakische Republik	108	x	223	x	0,2	2,1
Slowenien	99	x	295	x	0,2	3,0
Spanien	1 456	+11,5	3 359	+13,5	2,7	2,3
Tschechische Republik	819	+7,9	1 963	+3,2	1,5	2,4
Ungarn	451	-11,7	887	-19,1	0,7	2,0
Vereinigtes Königreich	5 530	-4,3	11 264	-8,7	8,9	2,0
Zypern	24	x	63	x	-	2,6
Island	164	x	288	x	0,2	1,8
Norwegen	386	-3,7	798	-0,3	0,6	2,1
Russland	1 062	+31,1	3 680	+23,2	2,9	3,5
Schweiz	2 433	-6,7	4 439	+1,8	3,5	1,8
Ukraine	47	x	177	x	0,1	3,8
Türkei	1 368	+15,0	2 935	+12,2	2,3	2,1
sonstige europäische Länder	1 045	x	2 461	x	1,9	2,4
Afrika	473	+67,1	1 057	+23,3	0,8	2,2
Republik Südafrika	84	-1,2	188	-19,7	0,1	2,2
sonstige afrikanische Länder	389	+96,5	869	+39,5	0,7	2,2
Asien	2 744	+8,3	8 985	+6,4	7,1	3,3
Arabische Golfstaaten	150	-5,1	425	-0,5	0,3	2,8
Volksrepublik China und Hongkong	854	+19,1	3 687	+32,5	2,9	4,3
Indien	124	x	436	x	0,3	3,5
Israel	204	+15,3	532	+28,8	0,4	2,6
Japan	456	-9,5	1 256	-11,6	1,0	2,8
Südkorea	225	-20,2	582	-36,7	0,5	2,6
Taiwan	110	+44,7	332	+31,2	0,3	3,0
sonstige asiatische Länder	621	x	1 735	x	1,4	2,8
Amerika	2 928	+10,3	9 149	+4,8	7,2	3,1
Kanada	297	+13,4	1 073	+18,0	0,8	3,6
USA	2 331	+13,2	7 161	+6,1	5,7	3,1
Mittelamerika und Karibik	59	-33,7	224	-36,2	0,2	3,8
Brasilien	124	+14,8	368	+17,6	0,3	3,0
sonstige südamerikanische Länder	117	-14,0	323	-20,8	0,3	2,8
Australien	86	x	211	x	0,2	2,5
Neuseeland und Ozeanien	55	x	100	x	0,1	1,8
Ohne Angabe	4 076	-5,7	9 033	+5,5	7,1	2,2

Noch: 3.4 Leistung der Beherbergungsstätten nach Reisegebieten und Herkunftsländern

Januar bis März 2006

Reisegebiet Herkunftsland (ständiger Wohnsitz)	Ankünfte		Übernachtungen			Mittlere Aufenthalts- dauer ³⁾
	aller Gäste	Verän- derung ¹⁾	aller Gäste	Verän- derung ¹⁾	Anteil ²⁾	
Münsterland	257 031	+7,6	537 734	+1,6	100	2,1
Bundesrepublik Deutschland	233 550	+7,3	488 886	+0,6	90,9	2,1
Ausland	23 481	+10,3	48 848	+12,2	9,1	2,1
Europa	19 323	+9,4	39 510	+11,8	80,9	2,0
EU-Länder	16 887	x	34 018	x	69,6	2,0
Belgien	1 104	-3,2	1 894	-9,2	3,9	1,7
Dänemark	851	-10,5	1 137	-14,2	2,3	1,3
Estland	50	x	91	x	0,2	1,8
Finnland	252	+21,2	395	+23,8	0,8	1,6
Frankreich	1 575	+6,9	2 476	-6,5	5,1	1,6
Griechenland	154	+36,3	334	+47,8	0,7	2,2
Republik Irland	97	+44,8	139	+10,3	0,3	1,4
Italien	947	+11,9	1 725	+11,7	3,5	1,8
Lettland	51	x	104	x	0,2	2,0
Litauen	52	x	77	x	0,2	1,5
Luxemburg	204	+22,2	339	+41,8	0,7	1,7
Malta	-	-	-	-	-	-
Niederlande	4 523	+3,3	7 617	-1,7	15,6	1,7
Österreich	912	+21,8	1 877	+21,9	3,8	2,1
Polen	1 679	+13,3	5 073	+1,8	10,4	3,0
Portugal	68	-24,4	150	-24,2	0,3	2,2
Schweden	646	+19,2	775	+8,1	1,6	1,2
Slowakische Republik	114	x	2 364	x	4,8	20,7
Slowenien	31	x	52	x	0,1	1,7
Spanien	732	+38,9	1 337	+26,5	2,7	1,8
Tschechische Republik	354	+2,3	1 190	+2,9	2,4	3,4
Ungarn	266	+32,3	749	+32,6	1,5	2,8
Vereinigtes Königreich	2 221	+1,2	4 115	-1,0	8,4	1,9
Zypern	4	x	8	x	-	2,0
Island	77	+97,4	105	+98,1	0,2	1,4
Norwegen	220	-32,9	373	-25,8	0,8	1,7
Russland	433	+6,7	1 410	+12,5	2,9	3,3
Schweiz	894	+8,5	1 619	+4,1	3,3	1,8
Ukraine	139	x	329	x	0,7	2,4
Türkei	220	+13,4	499	+33,8	1,0	2,3
sonstige europäische Länder	453	x	1 157	x	2,4	2,6
Afrika	99	+30,3	261	+52,6	0,5	2,6
Republik Südafrika	45	+28,6	121	+49,4	0,2	2,7
sonstige afrikanische Länder	54	+31,7	140	+55,6	0,3	2,6
Asien	876	+0,3	2 492	+37,0	5,1	2,8
Arabische Golfstaaten	69	-62,1	283	-5,7	0,6	4,1
Volksrepublik China und Hongkong	146	+0,7	506	+33,2	1,0	3,5
Indien	29	x	108	x	0,2	3,7
Israel	104	+126,1	217	+185,5	0,4	2,1
Japan	241	+5,2	503	+8,4	1,0	2,1
Südkorea	40	+8,1	78	-33,9	0,2	2,0
Taiwan	95	+137,5	146	+124,6	0,3	1,5
sonstige asiatische Länder	152	x	651	x	1,3	4,3
Amerika	1 431	+6,6	3 619	-3,4	7,4	2,5
Kanada	146	+33,9	290	-0,3	0,6	2,0
USA	1 058	+2,9	2 678	+10,2	5,5	2,5
Mittelamerika und Karibik	22	-18,5	33	-93,5	0,1	1,5
Brasilien	76	-20,0	182	-47,9	0,4	2,4
sonstige südamerikanische Länder	129	+55,4	436	+152,0	0,9	3,4
Australien	112	x	195	x	0,4	1,7
Neuseeland und Ozeanien	12	x	22	x	-	1,8
Ohne Angabe	1 628	+51,4	2 749	+39,0	5,6	1,7

Noch: 3.4 Leistung der Beherbergungsstätten nach Reisegebieten und Herkunftsländern

Januar bis März 2006

Reisegebiet Herkunftsland (ständiger Wohnsitz)	Ankünfte		Übernachtungen			Mittlere Aufenthalts- dauer ³⁾
	aller Gäste	Verän- derung ¹⁾	aller Gäste	Verän- derung ¹⁾	Anteil ²⁾	
Teutoburger Wald	367 225	+5,4	1 309 684	+0,5	100	3,6
Bundesrepublik Deutschland	327 572	+5,4	1 218 962	+0,2	93,1	3,7
Ausland	39 653	+5,5	90 722	+4,7	6,9	2,3
Europa	32 907	+5,7	73 022	+3,7	80,5	2,2
EU-Länder	28 113	x	62 452	x	68,8	2,2
Belgien	1 856	+4,0	3 180	+4,1	3,5	1,7
Dänemark	1 257	+1,9	2 398	-3,8	2,6	1,9
Estland	90	x	191	x	0,2	2,1
Finnland	348	+7,7	616	+0,7	0,7	1,8
Frankreich	2 895	+12,2	4 937	+13,2	5,4	1,7
Griechenland	374	+22,2	859	+4,8	0,9	2,3
Republik Irland	242	-12,9	552	-21,5	0,6	2,3
Italien	2 110	+7,9	4 619	+13,4	5,1	2,2
Lettland	84	x	133	x	0,1	1,6
Litauen	131	x	343	x	0,4	2,6
Luxemburg	173	-28,5	330	-52,9	0,4	1,9
Malta	5	x	12	x	-	2,4
Niederlande	5 926	+3,3	14 071	-5,8	15,5	2,4
Österreich	1 694	+13,7	3 835	+19,0	4,2	2,3
Polen	2 322	+1,9	7 564	+23,8	8,3	3,3
Portugal	305	-17,8	784	-26,7	0,9	2,6
Schweden	858	-11,8	1 493	-15,7	1,6	1,7
Slowakische Republik	86	x	121	x	0,1	1,4
Slowenien	87	x	217	x	0,2	2,5
Spanien	1 293	+11,7	3 223	+15,9	3,6	2,5
Tschechische Republik	770	-1,2	1 550	-2,8	1,7	2,0
Ungarn	414	-15,5	1 079	-0,6	1,2	2,6
Vereinigtes Königreich	4 775	+1,9	10 311	-4,5	11,4	2,2
Zypern	18	x	34	x	-	1,9
Island	276	x	604	x	0,7	2,2
Norwegen	315	-17,1	545	-28,9	0,6	1,7
Russland	1 438	+25,7	3 259	+19,6	3,6	2,3
Schweiz	1 471	-3,6	2 550	-14,5	2,8	1,7
Ukraine	78	x	409	x	0,5	5,2
Türkei	454	-7,5	1 106	-30,7	1,2	2,4
sonstige europäische Länder	762	x	2 097	x	2,3	2,8
Afrika	164	-27,1	444	-47,0	0,5	2,7
Republik Südafrika	60	-56,5	183	-51,3	0,2	3,1
sonstige afrikanische Länder	104	+19,5	261	-43,5	0,3	2,5
Asien	2 312	+12,8	6 673	+12,6	7,4	2,9
Arabische Golfstaaten	138	+17,9	352	+9,7	0,4	2,6
Volksrepublik China und Hongkong	600	+37,6	1 902	+25,4	2,1	3,2
Indien	67	x	251	x	0,3	3,7
Israel	137	-33,8	369	-51,8	0,4	2,7
Japan	564	-0,2	1 916	+29,3	2,1	3,4
Südkorea	261	+24,3	537	+19,9	0,6	2,1
Taiwan	153	+28,6	368	+2,2	0,4	2,4
sonstige asiatische Länder	392	x	978	x	1,1	2,5
Amerika	2 083	+15,8	6 170	+26,8	6,8	3,0
Kanada	192	+27,2	576	+39,8	0,6	3,0
USA	1 617	+14,0	4 701	+28,9	5,2	2,9
Mittelamerika und Karibik	61	+5,2	192	+11,0	0,2	3,1
Brasilien	115	+21,1	360	-14,3	0,4	3,1
sonstige südamerikanische Länder	98	+28,9	341	+57,9	0,4	3,5
Australien	148	x	365	x	0,4	2,5
Neuseeland und Ozeanien	12	x	89	x	0,1	7,4
Ohne Angabe	2 027	+9,2	3 959	+15,8	4,4	2,0

Noch: 3.4 Leistung der Beherbergungsstätten nach Reisegebieten und Herkunftsländern

Januar bis März 2006

Reisegebiet Herkunftsland (ständiger Wohnsitz)	Ankünfte		Übernachtungen			Mittlere Aufenthalts- dauer ³⁾
	aller Gäste	Verän- derung ¹⁾	aller Gäste	Verän- derung ¹⁾	Anteil ²⁾	
Sauerland	438 507	+1,3	1 414 193	-0,1	100	3,2
Bundesrepublik Deutschland	326 451	-1,2	1 058 404	-2,6	74,8	3,2
Ausland	112 056	+9,3	355 789	+8,1	25,2	3,2
Europa	109 199	+9,6	346 815	+7,5	97,5	3,2
EU-Länder	107 661	x	342 551	x	96,3	3,2
Belgien	6 727	+12,0	20 878	+1,8	5,9	3,1
Dänemark	340	-16,5	804	-18,5	0,2	2,4
Estland	3	x	6	x	-	2,0
Finnland	137	+34,3	252	-0,8	0,1	1,8
Frankreich	784	-12,3	1 561	-11,8	0,4	2,0
Griechenland	70	+29,6	214	+63,4	0,1	3,1
Republik Irland	122	+106,8	346	+126,1	0,1	2,8
Italien	818	+27,8	1 929	+27,7	0,5	2,4
Lettland	16	x	77	x	-	4,8
Litauen	14	x	20	x	-	1,4
Luxemburg	112	-30,0	299	+4,9	0,1	2,7
Malta	154	x	482	x	0,1	3,1
Niederlande	93 020	+8,2	300 831	+7,7	84,6	3,2
Österreich	864	-1,0	2 065	-37,6	0,6	2,4
Polen	815	-6,2	5 113	-9,9	1,4	6,3
Portugal	914	x	1 111	+444,6	0,3	1,2
Schweden	389	+30,1	738	+42,2	0,2	1,9
Slowakische Republik	200	x	612	x	0,2	3,1
Slowenien	52	x	124	x	-	2,4
Spanien	339	-8,1	755	-26,6	0,2	2,2
Tschechische Republik	590	+4,4	1 302	-10,1	0,4	2,2
Ungarn	111	-22,4	369	-47,3	0,1	3,3
Vereinigtes Königreich	1 069	+25,6	2 661	+40,9	0,7	2,5
Zypern	1	x	2	x	-	2,0
Island	123	x	421	x	0,1	3,4
Norwegen	178	-	429	+31,2	0,1	2,4
Russland	205	-21,2	551	-10,0	0,2	2,7
Schweiz	552	+12,7	1 362	+8,3	0,4	2,5
Ukraine	111	x	393	x	0,1	3,5
Türkei	115	+25,0	346	+63,2	0,1	3,0
sonstige europäische Länder	254	x	762	x	0,2	3,0
Afrika	59	+22,9	143	+57,1	-	2,4
Republik Südafrika	47	+20,5	124	+63,2	-	2,6
sonstige afrikanische Länder	12	+33,3	19	+26,7	-	1,6
Asien	748	-19,3	3 874	+106,0	1,1	5,2
Arabische Golfstaaten	13	-38,1	27	-56,5	-	2,1
Volksrepublik China und Hongkong	232	+19,6	706	+28,1	0,2	3,0
Indien	62	x	234	x	0,1	3,8
Israel	21	-	31	+19,2	-	1,5
Japan	160	+6,7	492	+32,3	0,1	3,1
Südkorea	30	-31,8	103	-34,8	-	3,4
Taiwan	33	-25,0	64	-48,4	-	1,9
sonstige asiatische Länder	197	x	2 217	x	0,6	11,3
Amerika	971	+13,6	2 854	+36,5	0,8	2,9
Kanada	97	+2,1	264	-2,9	0,1	2,7
USA	619	+20,0	1 995	+68,1	0,6	3,2
Mittelamerika und Karibik	156	+15,6	309	+11,6	0,1	2,0
Brasilien	64	+204,8	189	+125,0	0,1	3,0
sonstige südamerikanische Länder	35	-60,2	97	-64,2	-	2,8
Australien	28	x	55	x	-	2,0
Neuseeland und Ozeanien	10	x	30	x	-	3,0
Ohne Angabe	1 041	+21,0	2 018	-4,9	0,6	1,9

Noch: 3.4 Leistung der Beherbergungsstätten nach Reisegebieten und Herkunftsländern

Januar bis März 2006

Reisegebiet Herkunftsland (ständiger Wohnsitz)	Ankünfte		Übernachtungen			Mittlere Aufenthalts- dauer ³⁾
	aller Gäste	Verän- derung ¹⁾	aller Gäste	Verän- derung ¹⁾	Anteil ²⁾	
Siegerland-Wittgenstein	51 749	+12,0	209 546	+5,1	100	4,0
Bundesrepublik Deutschland	44 542	+10,6	193 512	+4,7	92,3	4,3
Ausland	7 207	+22,0	16 034	+10,0	7,7	2,2
Europa	5 460	+17,9	11 419	+13,0	71,2	2,1
EU-Länder	4 696	x	10 108	x	63,0	2,2
Belgien	320	+23,6	598	+38,7	3,7	1,9
Dänemark	111	+32,1	202	+37,4	1,3	1,8
Estland	-	-	-	-	-	-
Finnland	57	-13,6	78	-28,4	0,5	1,4
Frankreich	369	+21,0	544	+18,0	3,4	1,5
Griechenland	19	-9,5	38	-5,0	0,2	2,0
Republik Irland	20	+233,3	56	+409,1	0,3	2,8
Italien	295	+50,5	489	+43,8	3,0	1,7
Lettland	5	x	5	x	-	1,0
Litauen	10	x	11	x	0,1	1,1
Luxemburg	26	-29,7	40	-14,9	0,2	1,5
Malta	-	-	-	-	-	-
Niederlande	1 838	+6,6	4 774	+0,3	29,8	2,6
Österreich	327	+51,4	526	+27,4	3,3	1,6
Polen	249	+4,2	466	-7,7	2,9	1,9
Portugal	34	+126,7	104	+447,4	0,6	3,1
Schweden	185	+11,4	262	+15,4	1,6	1,4
Slowakische Republik	4	x	4	x	-	1,0
Slowenien	43	x	449	x	2,8	10,4
Spanien	103	+45,1	200	+23,5	1,2	1,9
Tschechische Republik	122	+8,0	248	-28,9	1,5	2,0
Ungarn	178	-7,8	397	-19,8	2,5	2,2
Vereinigtes Königreich	381	-8,4	617	-3,3	3,8	1,6
Zypern	-	-	-	-	-	-
Island	4	+300,0	6	x	-	1,5
Norwegen	82	+32,3	140	+50,5	0,9	1,7
Russland	195	+121,6	343	+46,0	2,1	1,8
Schweiz	287	+24,2	476	+21,4	3,0	1,7
Ukraine	9	x	17	x	0,1	1,9
Türkei	60	+30,4	115	+25,0	0,7	1,9
sonstige europäische Länder	127	x	214	x	1,3	1,7
Afrika	70	+337,5	120	+252,9	0,7	1,7
Republik Südafrika	39	x	51	x	0,3	1,3
sonstige afrikanische Länder	31	+106,7	69	+115,6	0,4	2,2
Asien	753	+17,7	2 636	-13,1	16,4	3,5
Arabische Golfstaaten	26	+36,8	45	+25,0	0,3	1,7
Volksrepublik China und Hongkong	347	-3,1	1 889	-18,5	11,8	5,4
Indien	14	x	51	x	0,3	3,6
Israel	44	+12,8	75	+13,6	0,5	1,7
Japan	113	+68,7	209	+13,6	1,3	1,8
Südkorea	44	-24,1	92	-41,0	0,6	2,1
Taiwan	8	-11,1	24	-74,2	0,1	3,0
sonstige asiatische Länder	157	x	251	x	1,6	1,6
Amerika	403	+36,1	791	+12,7	4,9	2,0
Kanada	24	+9,1	50	+11,1	0,3	2,1
USA	334	+33,1	660	+5,9	4,1	2,0
Mittelamerika und Karibik	4	+100,0	4	+33,3	-	1,0
Brasilien	26	+73,3	52	+116,7	0,3	2,0
sonstige südamerikanische Länder	15	+150,0	25	+257,1	0,2	1,7
Australien	21	x	41	x	0,3	2,0
Neuseeland und Ozeanien	5	x	15	x	0,1	3,0
Ohne Angabe	495	+65,6	1 012	+57,4	6,3	2,0

Noch: 3.4 Leistung der Beherbergungsstätten nach Reisegebieten und Herkunftsländern

Januar bis März 2006

Reisegebiet Herkunftsland (ständiger Wohnsitz)	Ankünfte		Übernachtungen			Mittlere Aufenthalts- dauer ³⁾
	aller Gäste	Verän- derung ¹⁾	aller Gäste	Verän- derung ¹⁾	Anteil ²⁾	
Bergisches Land	185 227	+4,6	464 217	+4,6	100	2,5
Bundesrepublik Deutschland	160 174	+5,1	408 165	+4,3	87,9	2,5
Ausland	25 053	+1,7	56 052	+6,3	12,1	2,2
Europa	20 173	+5,1	41 696	+7,3	74,4	2,1
EU-Länder	17 104	x	34 360	x	61,3	2,0
Belgien	1 445	+11,8	2 644	+17,7	4,7	1,8
Dänemark	713	-3,1	1 381	+0,4	2,5	1,9
Estland	28	x	61	x	0,1	2,2
Finnland	285	+16,3	509	+29,8	0,9	1,8
Frankreich	2 618	-6,0	4 561	-11,6	8,1	1,7
Griechenland	231	+6,5	676	+38,2	1,2	2,9
Republik Irland	102	+14,6	159	-30,0	0,3	1,6
Italien	1 548	-1,9	3 384	-5,6	6,0	2,2
Lettland	35	x	64	x	0,1	1,8
Litauen	42	x	88	x	0,2	2,1
Luxemburg	227	+54,4	442	+56,7	0,8	1,9
Malta	15	x	30	x	0,1	2,0
Niederlande	2 934	+43,3	5 256	+30,9	9,4	1,8
Österreich	880	-3,1	2 027	+1,2	3,6	2,3
Polen	1 099	+12,8	2 875	+14,5	5,1	2,6
Portugal	186	+27,4	402	+11,0	0,7	2,2
Schweden	555	-20,8	959	-17,0	1,7	1,7
Slowakische Republik	83	x	188	x	0,3	2,3
Slowenien	50	x	132	x	0,2	2,6
Spanien	845	-15,6	1 836	-7,2	3,3	2,2
Tschechische Republik	770	-1,2	1 550	+26,8	2,6	2,9
Ungarn	414	-15,5	1 079	-0,6	1,2	2,6
Vereinigtes Königreich	4 775	+1,9	10 311	-4,5	11,4	2,2
Zypern	18	x	34	x	-	1,9
Island	276	x	604	x	0,7	2,2
Norwegen	315	-17,1	545	-28,9	0,6	1,7
Russland	1 438	+25,7	3 259	+19,6	3,6	2,3
Schweiz	1 471	-3,6	2 550	-14,5	2,8	1,7
Ukraine	78	x	409	x	0,5	5,2
Türkei	454	-7,5	1 106	-30,7	1,2	2,4
sonstige europäische Länder	762	x	2 097	x	2,3	2,8
Afrika	164	-27,1	444	-47,0	0,5	2,7
Republik Südafrika	60	-56,5	183	-51,3	0,2	3,1
sonstige afrikanische Länder	104	+19,5	261	-43,5	0,3	2,5
Asien	2 312	+12,8	6 673	+12,6	7,4	2,9
Arabische Golfstaaten	138	+17,9	352	+9,7	0,4	2,6
Volksrepublik China und Hongkong	600	+37,6	1 902	+25,4	2,1	3,2
Indien	67	x	251	x	0,3	3,7
Israel	137	-33,8	369	-51,8	0,4	2,7
Japan	564	-0,2	1 916	+29,3	2,1	3,4
Südkorea	261	+24,3	537	+19,9	0,6	2,1
Taiwan	153	+28,6	368	+2,2	0,4	2,4
sonstige asiatische Länder	392	x	978	x	1,1	2,5
Amerika	2 083	+15,8	6 170	+26,8	6,8	3,0
Kanada	192	+27,2	576	+39,8	0,6	3,0
USA	1 617	+14,0	4 701	+28,9	5,2	2,9
Mittelamerika und Karibik	61	+5,2	192	+11,0	0,2	3,1
Brasilien	115	+21,1	360	-14,3	0,4	3,1
sonstige südamerikanische Länder	98	+28,9	341	+57,9	0,4	3,5
Australien	148	x	365	x	0,4	2,5
Neuseeland und Ozeanien	12	x	89	x	0,1	7,4
Ohne Angabe	2 027	+9,2	3 959	+15,8	4,4	2,0

Noch: 3.4 Leistung der Beherbergungsstätten nach Reisegebieten und Herkunftsländern

Januar bis März 2006

Reisegebiet Herkunftsland (ständiger Wohnsitz)	Ankünfte		Übernachtungen			Mittlere Aufenthalts- dauer ³⁾
	aller Gäste	Verän- derung ¹⁾	aller Gäste	Verän- derung ¹⁾	Anteil ²⁾	
Bonn und Rhein-Sieg-Kreis	438 507	+1,3	1 414 193	-0,1	100	3,2
Bundesrepublik Deutschland	326 451	-1,2	1 058 404	-2,6	74,8	3,2
Ausland	112 056	+9,3	355 789	+8,1	25,2	3,2
Europa	109 199	+9,6	346 815	+7,5	97,5	3,2
EU-Länder	107 661	x	342 551	x	96,3	3,2
Belgien	6 727	+12,0	20 878	+1,8	5,9	3,1
Dänemark	340	-16,5	804	-18,5	0,2	2,4
Estland	3	x	6	x	-	2,0
Finnland	137	+34,3	252	-0,8	0,1	1,8
Frankreich	784	-12,3	1 561	-11,8	0,4	2,0
Griechenland	70	+29,6	214	+63,4	0,1	3,1
Republik Irland	122	+106,8	346	+126,1	0,1	2,8
Italien	818	+27,8	1 929	+27,7	0,5	2,4
Lettland	16	x	77	x	-	4,8
Litauen	14	x	20	x	-	1,4
Luxemburg	112	-30,0	299	+4,9	0,1	2,7
Malta	154	x	482	x	0,1	3,1
Niederlande	93 020	+8,2	300 831	+7,7	84,6	3,2
Österreich	864	-1,0	2 065	-37,6	0,6	2,4
Polen	815	-6,2	5 113	-9,9	1,4	6,3
Portugal	914	x	1 111	+444,6	0,3	1,2
Schweden	389	+30,1	738	+42,2	0,2	1,9
Slowakische Republik	200	x	612	x	0,2	3,1
Slowenien	52	x	124	x	-	2,4
Spanien	339	-8,1	755	-26,6	0,2	2,2
Tschechische Republik	590	+4,4	1 302	-10,1	0,4	2,2
Ungarn	111	-22,4	369	-47,3	0,1	3,3
Vereinigtes Königreich	1 069	+25,6	2 661	+40,9	0,7	2,5
Zypern	1	x	2	x	-	2,0
Island	123	x	421	x	0,1	3,4
Norwegen	178	-	429	+31,2	0,1	2,4
Russland	205	-21,2	551	-10,0	0,2	2,7
Schweiz	552	+12,7	1 362	+8,3	0,4	2,5
Ukraine	111	x	393	x	0,1	3,5
Türkei	115	+25,0	346	+63,2	0,1	3,0
sonstige europäische Länder	254	x	762	x	0,2	3,0
Afrika	59	+22,9	143	+57,1	-	2,4
Republik Südafrika	47	+20,5	124	+63,2	-	2,6
sonstige afrikanische Länder	12	+33,3	19	+26,7	-	1,6
Asien	748	-19,3	3 874	+106,0	1,1	5,2
Arabische Golfstaaten	13	-38,1	27	-56,5	-	2,1
Volksrepublik China und Hongkong	232	+19,6	706	+28,1	0,2	3,0
Indien	62	x	234	x	0,1	3,8
Israel	21	-	31	+19,2	-	1,5
Japan	160	+6,7	492	+32,3	0,1	3,1
Südkorea	30	-31,8	103	-34,8	-	3,4
Taiwan	33	-25,0	64	-48,4	-	1,9
sonstige asiatische Länder	197	x	2 217	x	0,6	11,3
Amerika	971	+13,6	2 854	+36,5	0,8	2,9
Kanada	97	+2,1	264	-2,9	0,1	2,7
USA	619	+20,0	1 995	+68,1	0,6	3,2
Mittelamerika und Karibik	156	+15,6	309	+11,6	0,1	2,0
Brasilien	64	+204,8	189	+125,0	0,1	3,0
sonstige südamerikanische Länder	35	-60,2	97	-64,2	-	2,8
Australien	28	x	55	x	-	2,0
Neuseeland und Ozeanien	10	x	30	x	-	3,0
Ohne Angabe	1 041	+21,0	2 018	-4,9	0,6	1,9

Noch: 3.4 Leistung der Beherbergungsstätten nach Reisegebieten und Herkunftsländern

Januar bis März 2006

Reisegebiet Herkunftsland (ständiger Wohnsitz)	Ankünfte		Übernachtungen			Mittlere Aufenthalts- dauer ³⁾
	aller Gäste	Verän- derung ¹⁾	aller Gäste	Verän- derung ¹⁾	Anteil ²⁾	
Köln und Region	631 293	+7,1	1 151 463	+5,8	100	1,8
Bundesrepublik Deutschland	460 940	+5,6	783 842	+2,9	68,1	1,7
Ausland	170 353	+11,3	367 621	+12,5	31,9	2,2
Europa	130 132	+14,2	268 447	+14,2	73,0	2,1
EU-Länder	108 209	x	218 137	x	59,3	2,0
Belgien	8 995	+6,5	14 855	+4,8	4,0	1,7
Dänemark	2 736	+15,0	6 454	+9,0	1,8	2,4
Estland	205	x	453	x	0,1	2,2
Finnland	1 954	+74,6	4 236	+62,5	1,2	2,2
Frankreich	9 991	+16,0	17 990	+16,1	4,9	1,8
Griechenland	1 633	+28,7	4 202	+29,0	1,1	2,6
Republik Irland	1 220	+1,8	2 858	+16,5	0,8	2,3
Italien	13 257	+33,2	33 508	+26,9	9,1	2,5
Lettland	147	x	296	x	0,1	2,0
Litauen	162	x	331	x	0,1	2,0
Luxemburg	1 805	+3,5	2 738	+3,6	0,7	1,5
Malta	65	x	186	x	0,1	2,9
Niederlande	15 523	+9,5	26 692	+3,7	7,3	1,7
Österreich	6 378	+13,9	12 370	+9,9	3,4	1,9
Polen	2 932	+48,4	6 780	+35,2	1,8	2,3
Portugal	1 111	+35,2	2 718	+41,3	0,7	2,4
Schweden	2 855	+39,1	5 726	+37,9	1,6	2,0
Slowakische Republik	120	x	302	x	0,1	2,5
Slowenien	183	x	491	x	0,1	2,7
Spanien	7 931	+22,3	17 771	+19,6	4,8	2,2
Tschechische Republik	1 670	+20,1	3 578	+17,0	1,0	2,1
Ungarn	991	+24,5	2 335	+24,7	0,6	2,4
Vereinigtes Königreich	26 240	-4,9	50 925	+1,7	13,9	1,9
Zypern	105	x	342	x	0,1	3,3
Island	466	+46,1	966	+24,6	0,3	2,1
Norwegen	1 489	+16,2	3 175	+9,8	0,9	2,1
Russland	3 329	+27,0	8 787	+27,3	2,4	2,6
Schweiz	8 142	+4,3	16 580	+3,1	4,5	2,0
Ukraine	216	x	583	x	0,2	2,7
Türkei	4 714	+55,2	11 536	+30,8	3,1	2,4
sonstige europäische Länder	3 567	x	8 683	x	2,4	2,4
Afrika	2 175	+13,9	5 182	-5,9	1,4	2,4
Republik Südafrika	352	+43,1	819	+34,3	0,2	2,3
sonstige afrikanische Länder	1 823	+9,6	4 363	-10,9	1,2	2,4
Asien	16 692	+16,8	42 564	+23,4	11,6	2,5
Arabische Golfstaaten	1 621	+8,6	5 162	+2,8	1,4	3,2
Volksrepublik China und Hongkong	3 826	+16,4	9 135	+15,7	2,5	2,4
Indien	466	x	1 872	x	0,5	4,0
Israel	1 038	+63,2	2 899	+77,2	0,8	2,8
Japan	3 379	+8,5	7 187	+12,6	2,0	2,1
Südkorea	509	+2,2	1 105	-6,8	0,3	2,2
Taiwan	1 117	+154,4	4 460	+227,5	1,2	4,0
sonstige asiatische Länder	4 736	x	10 744	x	2,9	2,3
Amerika	15 305	+18,0	37 757	+17,8	10,3	2,5
Kanada	1 167	+15,2	3 025	+22,0	0,8	2,6
USA	11 383	+12,5	28 085	+14,3	7,6	2,5
Mittelamerika und Karibik	506	+10,5	1 344	+21,6	0,4	2,7
Brasilien	919	+57,9	2 402	+36,3	0,7	2,6
sonstige südamerikanische Länder	1 330	+66,0	2 901	+36,7	0,8	2,2
Australien	1 263	x	3 107	x	0,8	2,5
Neuseeland und Ozeanien	147	x	342	x	0,1	2,3
Ohne Angabe	4 639	-43,7	10 222	-34,5	2,8	2,2

Noch: 3.4 Leistung der Beherbergungsstätten nach Reisegebieten und Herkunftsländern

Januar bis März 2006

Reisegebiet Herkunftsland (ständiger Wohnsitz)	Ankünfte		Übernachtungen			Mittlere Aufenthalts- dauer ³⁾
	aller Gäste	Verän- derung ¹⁾	aller Gäste	Verän- derung ¹⁾	Anteil ²⁾	
Düsseldorf und Kreis Mettmann	517 221	+9,5	920 862	+7,6	100	1,8
Bundesrepublik Deutschland	351 328	+11,7	584 461	+9,1	63,5	1,7
Ausland	165 893	+5,2	336 401	+5,1	36,5	2,0
Europa	124 119	+5,9	235 164	+3,0	69,9	1,9
EU-Länder	103 039	x	189 312	x	56,3	1,8
Belgien	4 817	+13,8	7 425	+4,9	2,2	1,5
Dänemark	2 637	+10,1	4 360	-12,9	1,3	1,7
Estland	216	x	483	x	0,1	2,2
Finnland	2 835	+1,6	5 137	-2,7	1,5	1,8
Frankreich	10 248	+3,3	18 722	+3,7	5,6	1,8
Griechenland	2 758	+7,8	6 604	+10,9	2,0	2,4
Republik Irland	1 631	+8,9	3 532	+8,8	1,0	2,2
Italien	10 799	-7,4	22 936	-13,3	6,8	2,1
Lettland	163	x	356	x	0,1	2,2
Litauen	179	x	421	x	0,1	2,4
Luxemburg	1 163	+15,7	1 732	+15,2	0,5	1,5
Malta	52	x	109	x	-	2,1
Niederlande	16 767	+25,8	27 751	+18,0	8,2	1,7
Österreich	6 975	+2,9	13 796	+3,5	4,1	2,0
Polen	2 931	+10,0	6 007	+18,9	1,8	2,0
Portugal	1 506	+12,6	3 190	+8,2	0,9	2,1
Schweden	3 968	-19,1	6 727	-22,4	2,0	1,7
Slowakische Republik	202	x	345	x	0,1	1,7
Slowenien	163	x	465	x	0,1	2,9
Spanien	9 380	+1,3	17 603	-6,1	5,2	1,9
Tschechische Republik	1 425	+7,3	3 168	+6,7	0,9	2,2
Ungarn	1 141	+7,3	2 832	+26,0	0,8	2,5
Vereinigtes Königreich	21 043	+1,2	35 509	-0,5	10,6	1,7
Zypern	40	x	102	x	-	2,6
Island	246	+53,8	630	+65,4	0,2	2,6
Norwegen	1 901	-4,0	3 969	-0,8	1,2	2,1
Russland	4 040	+13,6	10 714	+13,2	3,2	2,7
Schweiz	7 646	+1,0	13 640	-4,8	4,1	1,8
Ukraine	216	x	686	x	0,2	3,2
Türkei	2 844	+7,7	6 417	+8,9	1,9	2,3
sonstige europäische Länder	4 187	x	9 796	x	2,9	2,3
Afrika	1 539	+15,5	3 803	+12,0	1,1	2,5
Republik Südafrika	433	-16,2	1 018	-15,7	0,3	2,4
sonstige afrikanische Länder	1 106	+35,7	2 785	+27,2	0,8	2,5
Asien	19 508	+11,7	48 036	+10,7	14,3	2,5
Arabische Golfstaaten	2 733	+6,0	5 157	-4,6	1,5	1,9
Volksrepublik China und Hongkong	3 623	+39,3	10 237	+32,5	3,0	2,8
Indien	546	x	1 575	x	0,5	2,9
Israel	721	-9,1	1 577	-26,0	0,5	2,2
Japan	7 395	+3,6	16 489	+9,2	4,9	2,2
Südkorea	1 159	+18,9	4 601	+10,6	1,4	4,0
Taiwan	893	+46,4	2 284	+36,2	0,7	2,6
sonstige asiatische Länder	2 438	x	6 116	x	1,8	2,5
Amerika	12 973	+5,4	36 478	+26,0	10,8	2,8
Kanada	976	-18,5	2 166	-16,2	0,6	2,2
USA	9 743	+5,4	21 666	+11,8	6,4	2,2
Mittelamerika und Karibik	1 013	+120,7	7 426	+247,0	2,2	7,3
Brasilien	619	-9,9	1 535	-2,3	0,5	2,5
sonstige südamerikanische Länder	622	-13,0	3 685	+12,9	1,1	5,9
Australien	862	x	2 029	x	0,6	2,4
Neuseeland und Ozeanien	53	x	100	x	-	1,9
Ohne Angabe	6 839	-9,5	10 791	-6,9	3,2	1,6

Noch: 3.4 Leistung der Beherbergungsstätten nach Reisegebieten und Herkunftsländern

Januar bis März 2006

Reisegebiet Herkunftsland (ständiger Wohnsitz)	Ankünfte		Übernachtungen			Mittlere Aufenthalts- dauer ³⁾
	aller Gäste	Verän- derung ¹⁾	aller Gäste	Verän- derung ¹⁾	Anteil ²⁾	
Ruhrgebiet	537 931	+8,8	1 025 591	+6,5	100	1,9
Bundesrepublik Deutschland	463 802	+9,7	880 357	+7,2	85,8	1,9
Ausland	74 129	+3,5	145 234	+2,1	14,2	2,0
Europa	61 662	+3,6	114 201	-0,3	78,6	1,9
EU-Länder	50 811	x	93 446	x	64,3	1,8
Belgien	2 796	-1,0	4 651	+0,1	3,2	1,7
Dänemark	2 013	-2,4	3 868	+2,9	2,7	1,9
Estland	381	x	465	x	0,3	1,2
Finnland	971	+4,4	2 005	+34,0	1,4	2,1
Frankreich	4 560	-1,9	7 830	-1,9	5,4	1,7
Griechenland	828	+15,8	1 768	-48,1	1,2	2,1
Republik Irland	293	-29,2	479	-35,8	0,3	1,6
Italien	3 759	+10,2	7 653	-3,5	5,3	2,0
Lettland	433	x	1 493	x	1,0	3,4
Litauen	570	x	934	x	0,6	1,6
Luxemburg	609	-13,0	894	-21,9	0,6	1,5
Malta	5	x	15	x	-	3,0
Niederlande	10 904	+12,7	19 363	+8,3	13,3	1,8
Österreich	3 668	-3,2	7 265	-6,0	5,0	2,0
Polen	3 872	+22,6	7 627	+28,5	5,3	2,0
Portugal	815	+5,4	1 369	+9,4	0,9	1,7
Schweden	1 718	-30,9	2 783	-34,1	1,9	1,6
Slowakische Republik	429	x	791	x	0,5	1,8
Slowenien	136	x	260	x	0,2	1,9
Spanien	2 313	-1,9	4 160	-23,5	2,9	1,8
Tschechische Republik	1 147	-20,7	2 022	-20,9	1,4	1,8
Ungarn	932	+4,8	1 867	-16,0	1,3	2,0
Vereinigtes Königreich	7 652	+0,8	13 854	-1,8	9,5	1,8
Zypern	7	x	30	x	-	4,3
Island	47	-62,7	76	-65,9	0,1	1,6
Norwegen	722	-10,1	1 365	-0,3	0,9	1,9
Russland	2 004	-9,8	4 513	-12,6	3,1	2,3
Schweiz	3 597	+3,2	6 088	-5,7	4,2	1,7
Ukraine	178	x	380	x	0,3	2,1
Türkei	1 885	+20,6	3 556	+26,5	2,4	1,9
sonstige europäische Länder	2 418	x	4 777	x	3,3	2,0
Afrika	591	+16,8	1 478	+14,1	1,0	2,5
Republik Südafrika	194	+25,2	504	+18,3	0,3	2,6
sonstige afrikanische Länder	397	+13,1	974	+12,1	0,7	2,5
Asien	4 536	+20,9	13 550	+26,5	9,3	3,0
Arabische Golfstaaten	260	+23,8	1 128	+130,2	0,8	4,3
Volksrepublik China und Hongkong	1 663	+35,8	5 263	+29,4	3,6	3,2
Indien	230	x	661	x	0,5	2,9
Israel	315	+17,5	772	+25,3	0,5	2,5
Japan	993	+10,2	2 154	+18,7	1,5	2,2
Südkorea	152	-31,8	412	-51,4	0,3	2,7
Taiwan	100	-6,5	512	+113,3	0,4	5,1
sonstige asiatische Länder	823	x	2 648	x	1,8	3,2
Amerika	4 610	-2,9	10 940	+4,3	7,5	2,4
Kanada	641	+40,6	1 809	+135,5	1,2	2,8
USA	3 396	-6,3	7 523	-6,5	5,2	2,2
Mittelamerika und Karibik	126	+5,0	432	+17,4	0,3	3,4
Brasilien	306	-15,7	806	-11,1	0,6	2,6
sonstige südamerikanische Länder	141	-23,4	370	-8,2	0,3	2,6
Australien	320	x	771	x	0,5	2,4
Neuseeland und Ozeanien	241	x	301	x	0,2	1,2
Ohne Angabe	2 169	+15,7	3 993	+48,0	2,7	1,8

Noch: 3.4 Leistung der Beherbergungsstätten nach Reisegebieten und Herkunftsländern

Januar bis März 2006

Reisegebiet Herkunftsland (ständiger Wohnsitz)	Ankünfte		Übernachtungen			Mittlere Aufenthalts- dauer ³⁾
	aller Gäste	Verän- derung ¹⁾	aller Gäste	Verän- derung ¹⁾	Anteil ²⁾	
Nordrhein-Westfalen	3 730 002	+6,2	8 577 494	+3,3	100	2,3
Bundesrepublik Deutschland	2 985 755	+5,8	6 879 120	+2,1	80,2	2,3
Ausland	744 247	+7,7	1 698 374	+8,1	19,8	2,3
Europa	607 427	+8,9	1 346 633	+7,5	79,3	2,2
EU-Länder	529 045	x	1 172 678	x	69,0	2,2
Belgien	40 266	+4,9	80 547	+1,9	4,7	2,0
Dänemark	12 367	+1,3	24 128	-4,8	1,4	2,0
Estland	1 101	x	2 007	x	0,1	1,8
Finnland	7 755	+18,6	15 353	+18,3	0,9	2,0
Frankreich	41 590	+7,7	74 650	+6,1	4,4	1,8
Griechenland	6 955	+15,7	17 043	+3,6	1,0	2,5
Republik Irland	4 377	+3,2	9 550	+4,2	0,6	2,2
Italien	38 808	+11,0	87 325	+6,1	5,1	2,3
Lettland	1 057	x	2 783	x	0,2	2,6
Litauen	1 337	x	2 557	x	0,2	1,9
Luxemburg	5 264	+2,7	8 478	-1,8	0,5	1,6
Malta	324	x	886	x	0,1	2,7
Niederlande	181 735	+11,4	464 758	+9,1	27,4	2,6
Österreich	26 252	+6,2	54 064	+2,1	3,2	2,1
Polen	19 257	+18,4	50 248	+16,8	3,0	2,6
Portugal	5 636	+33,7	11 364	+21,2	0,7	2,0
Schweden	13 354	-4,2	23 783	-4,5	1,4	1,8
Slowakische Republik	1 541	x	5 288	x	0,3	3,4
Slowenien	935	x	2 656	x	0,2	2,8
Spanien	25 927	+8,9	53 746	+3,3	3,2	2,1
Tschechische Republik	8 361	+1,4	18 750	+2,0	1,1	2,2
Ungarn	5 495	+7,5	13 049	+6,6	0,8	2,4
Vereinigtes Königreich	79 114	-0,1	148 970	+0,6	8,8	1,9
Zypern	237	x	695	x	-	2,9
Island	1 477	+97,7	3 356	+105,5	0,2	2,3
Norwegen	5 836	-14,2	11 859	-12,3	0,7	2,0
Russland	14 250	+10,9	38 240	+14,4	2,3	2,7
Schweiz	28 624	+2,7	53 808	-	3,2	1,9
Ukraine	1 119	x	3 260	x	0,2	2,9
Türkei	12 808	+23,9	29 471	+19,1	1,7	2,3
sonstige europäische Länder	14 268	x	33 961	x	2,0	2,4
Afrika	6 062	+17,8	15 540	+9,3	0,9	2,6
Republik Südafrika	1 487	+2,6	3 955	+5,6	0,2	2,7
sonstige afrikanische Länder	4 575	+23,8	11 585	+10,6	0,7	2,5
Asien	55 018	+13,7	153 449	+20,9	9,0	2,8
Arabische Golfstaaten	5 690	+3,4	16 739	+10,5	1,0	2,9
Volksrepublik China und Hongkong	13 549	+24,3	42 364	+28,3	2,5	3,1
Indien	1 744	x	6 089	x	0,4	3,5
Israel	2 877	+16,3	7 206	+11,7	0,4	2,5
Japan	15 015	+9,3	34 527	+15,8	2,0	2,3
Südkorea	2 650	-3,1	8 225	-8,9	0,5	3,1
Taiwan	2 748	+72,7	8 994	+94,5	0,5	3,3
sonstige asiatische Länder	10 745	x	29 305	x	1,7	2,7
Amerika	46 597	+7,9	125 198	+16,2	7,4	2,7
Kanada	4 061	+1,2	11 166	+13,9	0,7	2,7
USA	35 078	+6,8	87 422	+11,7	5,1	2,5
Mittelamerika und Karibik	2 117	+37,3	10 537	+96,2	0,6	5,0
Brasilien	2 576	+8,1	7 015	+6,0	0,4	2,7
sonstige südamerikanische Länder	2 765	+15,4	9 058	+17,8	0,5	3,3
Australien	3 157	x	7 581	x	0,4	2,4
Neuseeland und Ozeanien	579	x	1 125	x	0,1	1,9
Ohne Angabe	25 407	-12,4	48 848	-7,7	2,9	1,9

4. Leistung der Campingplätze nach Herkunftsländern

März 2006

Herkunftsland (ständiger Wohnsitz)	Ankünfte		Übernachtungen			Mittlere Aufenthaltsdauer ³⁾
	aller Gäste	Veränderung ¹⁾	aller Gäste	Veränderung ¹⁾	Anteil ²⁾	
Nordrhein-Westfalen	5 895	-49,9	14 346	-60,2	100	2,4
Bundesrepublik Deutschland	5 071	-52,0	12 122	-62,2	84,5	2,4
Ausland	824	-32,2	2 224	-43,8	15,5	2,7
Europa	824	-31,8	2 224	-43,7	100	2,7
EU-Länder	795	x	2 119	x	95,3	2,7
Belgien	79	-11,2	144	-44,2	6,5	1,8
Dänemark	22	-68,1	35	-82,4	1,6	1,6
Estland	-	-	-	-	-	-
Finnland	5	+25,0	5	-37,5	0,2	1,0
Frankreich	25	+108,3	43	+104,8	1,9	1,7
Griechenland	-	-	-	-	-	-
Republik Irland	12	-33,3	36	-59,1	1,6	3,0
Italien	2	-89,5	20	-42,9	0,9	10,0
Lettland	-	-	-	-	-	-
Litauen	-	-	-	-	-	-
Luxemburg	3	x	5	x	0,2	1,7
Malta	-	-	-	-	-	-
Niederlande	395	-53,2	1 216	-59,4	54,7	3,1
Österreich	15	-21,1	29	+7,4	1,3	1,9
Polen	-	-	-	-	-	-
Portugal	-	-	-	-	-	-
Schweden	1	-88,9	1	-92,3	-	1,0
Slowakische Republik	136	x	397	x	17,9	2,9
Slowenien	-	-	-	-	-	-
Spanien	-	-	-	-	-	-
Tschechische Republik	7	x	10	+400,0	0,4	1,4
Ungarn	-	-	-	-	-	-
Vereinigtes Königreich	93	+47,6	178	+35,9	8,0	1,9
Zypern	-	-	-	-	-	-
Island	8	x	38	x	1,7	4,8
Norwegen	9	-79,5	16	-87,1	0,7	1,8
Russland	-	-	-	-	-	-
Schweiz	9	-25,0	36	+12,5	1,6	4,0
Ukraine	-	-	-	-	-	-
Türkei	-	-	-	-	-	-
sonstige europäische Länder	3	x	15	x	0,7	5,0
Afrika	-	-	-	-	-	-
Republik Südafrika	-	-	-	-	-	-
sonstige afrikanische Länder	-	-	-	-	-	-
Asien	-	-	-	-	-	-
Arabische Golfstaaten	-	-	-	-	-	-
Volksrepublik China und Hongkong	-	-	-	-	-	-
Indien	-	-	-	-	-	-
Israel	-	-	-	-	-	-
Japan	-	-	-	-	-	-
Südkorea	-	-	-	-	-	-
Taiwan	-	-	-	-	-	-
sonstige asiatische Länder	-	x	-	x	-	-
Amerika	-	-	-	-	-	-
Kanada	-	-	-	-	-	-
USA	-	-	-	-	-	-
Mittelamerika und Karibik	-	-	-	-	-	-
Brasilien	-	-	-	-	-	-
sonstige südamerikanische Länder	-	-	-	-	-	-
Australien	-	-	-	-	-	-
Neuseeland und Ozeanien	-	-	-	-	-	-
Ohne Angabe	-	-	-	-	-	-

1) Veränderung gegenüber dem Vorjahresmonat in % – 2) Bei Übernachtungen von Gästen aus der Bundesrepublik Deutschland und dem Ausland: Anteil an allen Übernachtungen im Bundesgebiet; sonst: Anteil an allen Übernachtungen am Ausland zusammen. – 3) mittlere Aufenthaltsdauer in Tagen = Übernachtungen / Ankünfte

Noch: 4. Leistung der Campingplätze nach Herkunftsländern

Januar bis März 2006

Herkunftsland (ständiger Wohnsitz)	Ankünfte		Übernachtungen			Mittlere Aufenthaltsdauer ³⁾
	aller Gäste	Veränderung ¹⁾	aller Gäste	Veränderung ¹⁾	Anteil ²⁾	
Nordrhein-Westfalen	13 174	-31,9	38 262	-35,8	100	2,9
Bundesrepublik Deutschland	10 785	-35,8	29 824	-41,4	77,9	2,8
Ausland	2 389	-5,8	8 438	-3,7	22,1	3,5
Europa	2 389	-5,4	8 438	-3,6	100	3,5
EU-Länder	2 352	x	8 316	x	98,6	3,5
Belgien	251	+43,4	591	+12,8	7,0	2,4
Dänemark	30	-58,9	86	-59,0	1,0	2,9
Estland	-	-	-	-	-	-
Finnland	5	-37,5	5	-58,3	0,1	1,0
Frankreich	27	+80,0	45	+66,7	0,5	1,7
Griechenland	-	-	-	-	-	-
Republik Irland	14	-22,2	38	-56,8	0,5	2,7
Italien	2	-92,0	20	-64,9	0,2	10,0
Lettland	-	-	-	-	-	-
Litauen	-	-	-	-	-	-
Luxemburg	7	-87,0	11	-83,8	0,1	1,6
Malta	-	-	-	-	-	-
Niederlande	1 730	-10,5	6 693	-8,2	79,3	3,9
Österreich	15	-21,1	29	+7,4	0,3	1,9
Polen	4	-50,0	42	+55,6	0,5	10,5
Portugal	-	-	-	-	-	-
Schweden	3	-72,7	9	-59,1	0,1	3,0
Slowakische Republik	136	x	397	x	4,7	2,9
Slowenien	-	-	-	-	-	-
Spanien	4	-	5	+400,0	0,1	1,3
Tschechische Republik	19	x	22	+214,3	0,3	1,2
Ungarn	-	-	-	-	-	-
Vereinigtes Königreich	105	+34,6	323	+95,8	3,8	3,1
Zypern	-	-	-	-	-	-
Island	11	x	44	x	0,5	4,0
Norwegen	11	-75,6	20	-84,0	0,2	1,8
Russland	1	x	3	x	-	3,0
Schweiz	11	-8,3	40	+25,0	0,5	3,6
Ukraine	-	-	-	-	-	-
Türkei	-	-	-	-	-	-
sonstige europäische Länder	3	x	15	x	0,2	5,0
Afrika	-	-	-	-	-	-
Republik Südafrika	-	-	-	-	-	-
sonstige afrikanische Länder	-	-	-	-	-	-
Asien	-	-	-	-	-	-
Arabische Golfstaaten	-	-	-	-	-	-
Volksrepublik China und Hongkong	-	-	-	-	-	-
Indien	-	-	-	-	-	-
Israel	-	-	-	-	-	-
Japan	-	-	-	-	-	-
Südkorea	-	-	-	-	-	-
Taiwan	-	-	-	-	-	-
sonstige asiatische Länder	-	x	-	x	-	-
Amerika	-	-	-	-	-	-
Kanada	-	-	-	-	-	-
USA	-	-	-	-	-	-
Mittelamerika und Karibik	-	-	-	-	-	-
Brasilien	-	-	-	-	-	-
sonstige südamerikanische Länder	-	-	-	-	-	-
Australien	-	-	-	-	-	-
Neuseeland und Ozeanien	-	-	-	-	-	-
Ohne Angabe	-	-	-	-	-	-

Reisegebiete / Regionen in Nordrhein-Westfalen

Nordrhein-Westfalen

Reisegebiete des Landes

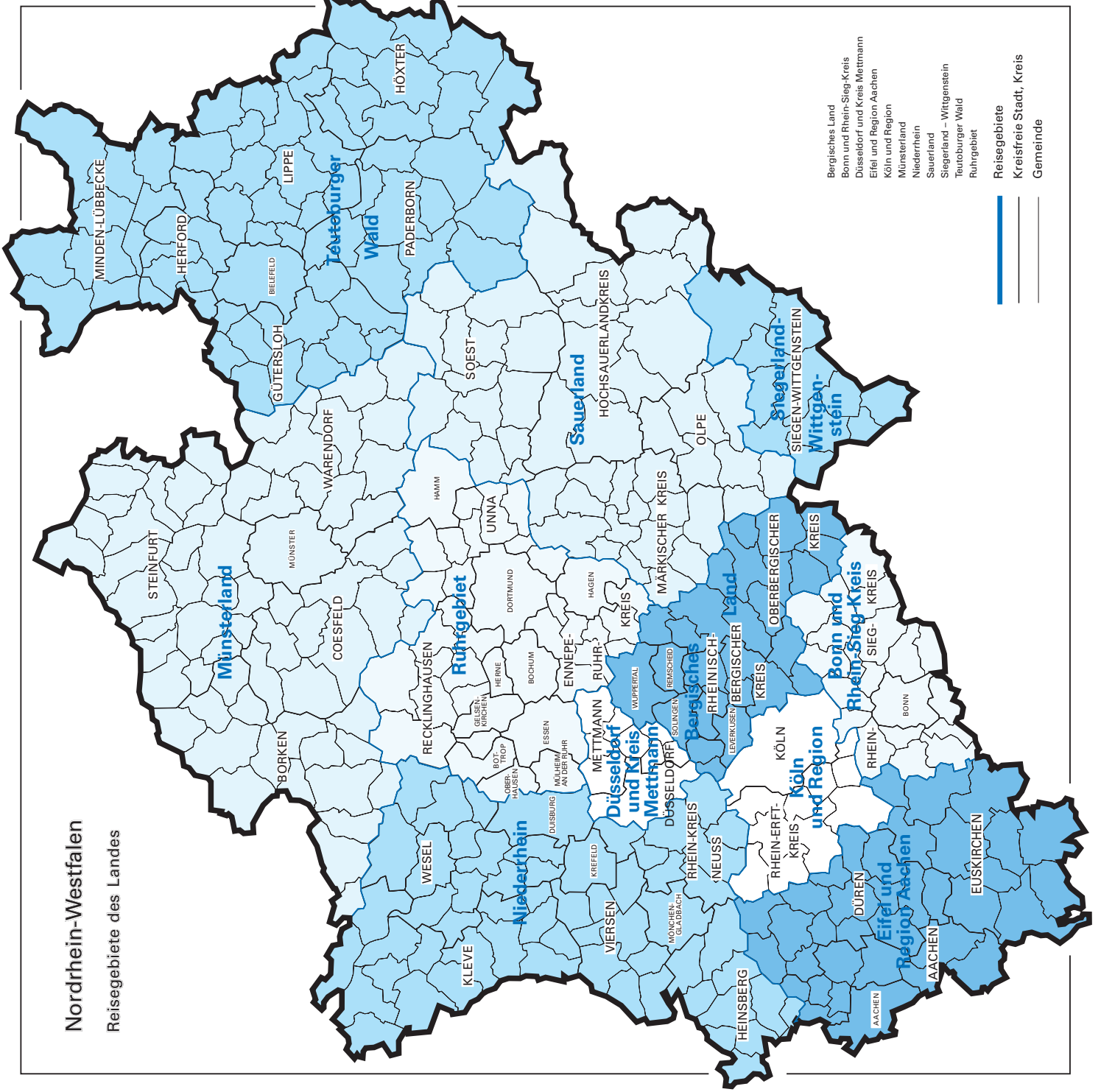

- Bergisches Land
- Bonn und Rhein-Sieg-Kreis
- Düsseldorf und Kreis Mettmann
- Eifel und Region Aachen
- Köln und Region
- Münsterland
- Niederrhein
- Sauerland
- Siegerland – Wittgenstein
- Teutoburger Wald
- Ruhrgebiet

- Reisegebiete
- Kreisfreie Stadt, Kreis
- Gemeinde

Kurorte und Erholungsorte in Nordrhein-Westfalen

Nordrhein-Westfalen

Kurorte und Erholungsorte des Landes

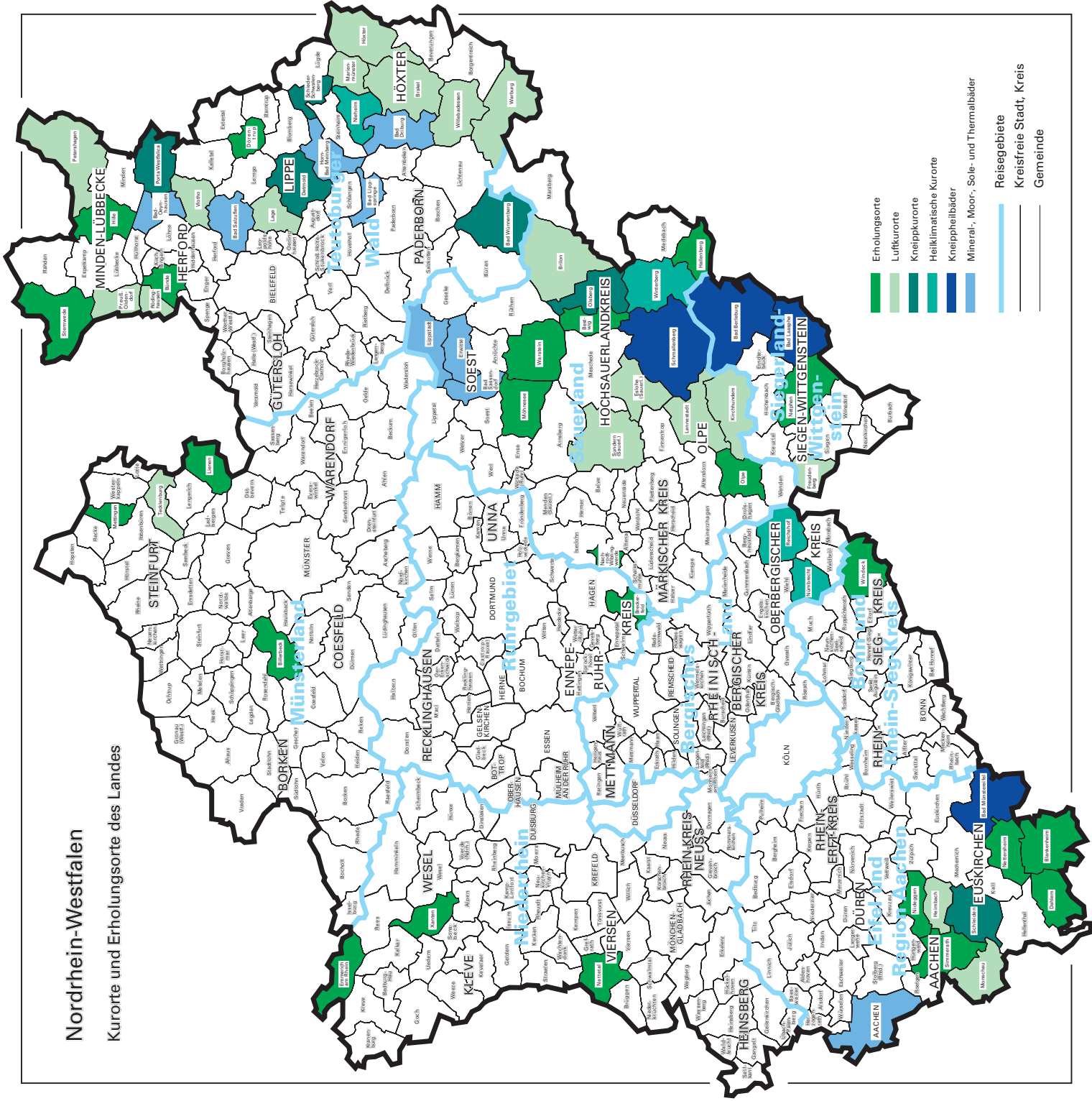

Veröffentlichungen

Veröffentlichungen aus den Fachbereichen Außenhandel, Beherbergung und Straßenverkehrsunfälle

Außenhandel Nordrhein-Westfalens, nach Ländern

Inhalt: Dieser jährlich erscheinende Bericht enthält Ergebnisse des grenzüberschreitenden Warenverkehrs Nordrhein-Westfalens mit den Ländern der Europäischen Union und den übrigen Ländern. Dargestellt wird die Aus- und Einfuhrmenge sowie der Warenwert nach Ländergruppen, ausgewählten Ländern, Erdteilen und Ländern.

Bestell-Nr. G 34 3 2003 00

Preis: 1,90 EUR

Außenhandel Nordrhein-Westfalens, nach Güterabteilungen des Güterverzeichnis für die Produktionsstatistiken

Inhalt: Dieser jährlich erscheinende Bericht enthält Ergebnisse des grenzüberschreitenden Warenverkehrs Nordrhein-Westfalens mit den Ländern der Europäischen Union und den übrigen Ländern. Dargestellt wird die Aus- und Einfuhrmenge sowie der Warenwert nach Güterabteilungen und Ländern.

Bestell-Nr. G 35 3 2003 00

Preis: 17,60 EUR

Außenhandel Nordrhein-Westfalens, nach Warengruppen

Inhalt: Dieser jährlich erscheinende Bericht enthält Ergebnisse des grenzüberschreitenden Warenverkehrs Nordrhein-Westfalens mit den Ländern der Europäischen Union und den übrigen Ländern. Dargestellt wird die Aus- und Einfuhrmenge sowie der Warenwert nach Warengruppen und Ländern.

Bestell-Nr. G 36 3 2003 00

Preis: 20,20 EUR

Fachliche Auskünfte zu diesen Veröffentlichungen erteilt Ihnen gerne Siegfried Saitzek und Michael Schumann unter Telefon-Nr. 0211 9449-5822 bzw. 0211 9449-5820

Gäste und Übernachtungen im Reiseverkehr Nordrhein-Westfalens

Inhalt: Das Heft enthält vorläufige Ergebnisse von Ankünften, Übernachtungen und Aufenthaltsdauer der Gäste in nordrhein-westfälischen Beherbergungsstätten sowie die Zahl der Beherbergungsstätten, Gästebetten und die prozentuale Kapazitätsauslastung gegliedert nach Bade-, Kur-, Erholungsorten und sonstigen Gemeinden, nach Betriebsarten, Regionaleinheiten, Reisegebieten und nach Herkunftsländern. Dargestellt wird die Anzahl, die prozentuale Veränderung gegenüber dem Vorjahresmonat sowie die durchschnittliche Aufenthaltsdauer in Tagen.

Bestell-Nr. G 41 3 2006*)

Preis: 5,10 EUR (Jahresbezugspreis: 51,00 EUR)

Fachliche Auskünfte zu diesen Veröffentlichungen erteilen Ihnen gerne Markus Sesterhenn und Ursula Kuroczik unter Telefon-Nr. 0211 9449-5514 bzw. 0211 9449-5445.

Straßenverkehrsunfälle in Nordrhein-Westfalen

Inhalt: Der Monatsbericht enthält Ergebnisse von Straßenverkehrsunfällen und dabei Verunglückten in Nordrhein-Westfalen nach Unfallkategorien, nach Straßen-, Unfallarten, Unfalltypen, nach Tagesdatum, Ortslage, Art der Verkehrsbeteiligung, Unfallursachen und nach Fehlverhalten der Fahrzeugführer sowie die Anzahl der Verunglückten nach der Schwere der Verletzung, Altersgruppen und Geschlecht. Dargestellt werden die monatlichen und die kumulierten Zahlen, die Vorjahresergebnisse und die prozentuale Veränderung gegenüber den Vorjahreszeiträumen. Auf Gemeindeebene sind Ergebnisse nach Ortslage und Unfallkategorien enthalten.

Bestell-Nr. H 12 3 2006*)

Preis: 4,40 EUR (Jahresbezugspreis: 44,00 EUR)

Fachliche Auskünfte zu diesen Veröffentlichungen erteilen Ihnen gerne Petra Focks und Jörg Möller unter Telefon-Nr. 0211 9449-5517 bzw. 0211 9449-5482.

*) Bei Bestellungen bitte gewünschten Monat / Vierteljahr angeben (01 = Januar; 02 = Februar usw. bzw. 41 = 1. Vierteljahr; 42 = 2. Vierteljahr usw.)