

E II 1 - m 02/2004
E III 1

Baugewerbe im Februar 2004

Bauhauptgewerbe / Ausbaugewerbe

Auftragseingang im Bauhauptgewerbe Februar 2002 bis Februar 2004 (Auftragseingangsindex 2000 = 100)

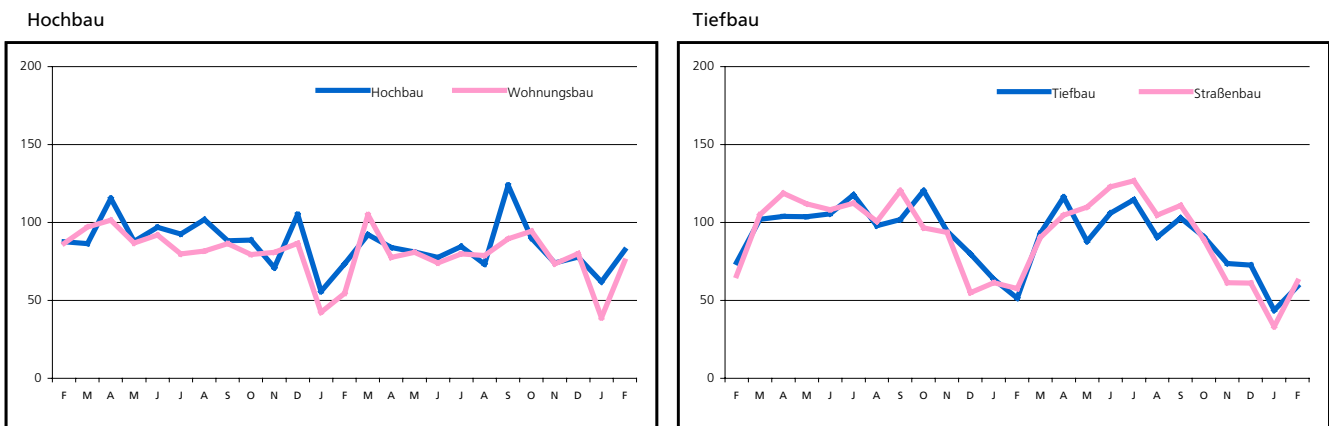

1. Mehrjährige Entwicklung im Bauhauptgewerbe 1998 - Berichtsmonat Februar 2004 ¹⁾

| Monat | Tätige Personen | | Geleistete Arbeitsstunden | Bruttolohn- summe | Bruttogehalt- summe | Baugewerbl. Umsatz ²⁾ | Gesamt- umsatz ²⁾ |
|-------------------|-----------------|-------------------|------------------------------|----------------------|------------------------|-------------------------------------|---------------------------------|
| | insgesamt | darunter Arbeiter | | | | | |
| | Anzahl | | 1 000 | 1 000 € | | | |
| 1998 Durchschnitt | 103 548 | 80 799 | 10 629 | 171 376 | 51 659 | 810 237 | 819 771 |
| 1999 Durchschnitt | 101 151 | 78 807 | 10 710 | 170 797 | 51 947 | 830 424 | 840 469 |
| 2000 Durchschnitt | 97 359 | 75 232 | 10 077 | 164 298 | 51 366 | 776 350 | 785 987 |
| 2001 Durchschnitt | 89 266 | 67 999 | 8 909 | 147 987 | 49 735 | 699 566 | 706 106 |
| 2002 Durchschnitt | 86 230 | 65 091 | 8 514 | 145 906 | 49 612 | 707 963 | 715 006 |
| 2003 Durchschnitt | 81 748 | 61 369 | 8 043 | 138 042 | 47 026 | 709 873 | 716 738 |
| 2003 Januar | 77 150 | 57 047 | 5 119 | 108 654 | 45 087 | 346 242 | 348 912 |
| Februar | 75 003 | 54 970 | 4 851 | 88 651 | 43 939 | 424 709 | 428 283 |
| März | 81 201 | 60 731 | 8 146 | 124 114 | 44 493 | 587 850 | 593 521 |
| April | 82 661 | 61 897 | 8 852 | 147 965 | 47 277 | 670 621 | 678 051 |
| Mai | 83 213 | 62 612 | 8 731 | 145 783 | 45 753 | 726 312 | 735 045 |
| Juni | 83 488 | 62 904 | 9 284 | 142 955 | 51 105 | 796 900 | 804 522 |
| Juli | 83 874 | 63 364 | 9 369 | 156 502 | 47 401 | 823 559 | 833 038 |
| August | 84 311 | 63 936 | 8 596 | 145 490 | 45 024 | 773 431 | 782 233 |
| September | 84 400 | 63 981 | 9 746 | 149 523 | 44 429 | 840 584 | 848 726 |
| Oktober | 83 658 | 63 297 | 9 561 | 152 632 | 45 549 | 865 200 | 873 258 |
| November | 82 134 | 61 945 | 8 273 | 157 969 | 57 834 | 848 551 | 854 490 |
| Dezember | 79 886 | 59 742 | 5 987 | 136 260 | 46 424 | 814 513 | 820 778 |
| 2004 Januar | 74 629 | 54 785 | 4 708 | 105 266 | 43 798 | 342 774 | 346 489 |
| Februar | 72 352 | 52 905 | 5 471 | 94 828 | 42 132 | 437 152 | 442 100 |

1) Hochgerechnete Ergebnisse der Betriebe von Unternehmen mit 20 und mehr tätigen Personen. - 2) Ohne Umsatzsteuer

2.1 Bauhauptgewerbe im Februar 2004

(Hochgerechnete Ergebnisse der Betriebe von Unternehmen mit 20 und mehr tätigen Personen anhand der Totalerhebung 2003)

| Merkmal | Maß- einheit | Januar | Februar | Veränderung in % Februar 2004 gegenüber | | Januar - Februar ⁴⁾ | | Veränderung in % |
|--|-----------------|----------------|----------------|---|---------------|--------------------------------|----------------|---------------------|
| | | 2004 | | Feb. 03 | Jan. 04 | 2003 | 2004 | |
| | | | | | | | | |
| Tätige Personen am Monatsende | | | | | | | | |
| Tätige Inhaber und Mitinhaber sowie unbezahlt mithelfende Familienangehörige | Anzahl | 3 827 | 3 728 | - 6,6 | - 2,6 | 3 945 | 3 778 | - 4,2 |
| Kaufm. und technische Angestellte einschl. Auszubildende | Anzahl | 16 017 | 15 719 | - 2,0 | - 1,9 | 16 123 | 15 868 | - 1,6 |
| Facharbeiter, Poliere und Meister | Anzahl | 39 519 | 38 578 | - 2,7 | - 2,4 | 40 216 | 39 049 | - 2,9 |
| Fachwerker und Werker | Anzahl | 11 473 | 10 767 | - 5,6 | - 6,2 | 11 787 | 11 120 | - 5,7 |
| Gewerbl. Auszubildende ¹⁾ | Anzahl | 3 793 | 3 560 | - 8,8 | - 6,1 | 4 006 | 3 677 | - 8,2 |
| Insgesamt | Anzahl | 74 629 | 72 352 | - 3,5 | - 3,1 | 76 077 | 73 491 | - 3,4 |
| Löhne und Gehälter²⁾ | | | | | | | | |
| Löhne | 1 000 € | 105 266 | 94 828 | + 7,0 | - 9,9 | 197 305 | 200 094 | + 1,4 |
| Gehälter | 1 000 € | 43 798 | 42 132 | - 4,1 | - 3,8 | 89 026 | 85 930 | - 3,5 |
| Insgesamt | 1 000 € | 149 064 | 136 960 | + 3,3 | - 8,1 | 286 331 | 286 024 | - 0,1 |
| Geleistete Arbeitsstunden | | | | | | | | |
| Wohnungsbau | 1 000 | 2 058 | 2 408 | + 17,8 | + 17,0 | 4 191 | 4 466 | + 6,6 |
| Landwirtschaftl. Bau | 1 000 | 45 | 33 | - 47,6 | - 26,7 | 131 | 78 | - 40,5 |
| Gewerbl. u. ind. Bau | 1 000 | 1 584 | 1 815 | + 8,9 | + 14,6 | 3 407 | 3 399 | - 0,2 |
| Hochbau | 1 000 | 897 | 969 | - 1,1 | + 8,0 | 1 957 | 1 866 | - 4,6 |
| Tiefbau | 1 000 | 687 | 846 | + 23,1 | + 23,1 | 1 450 | 1 533 | + 5,7 |
| Öffentl. u. Verkehrsbau | 1 000 | 1 021 | 1 215 | + 12,8 | + 19,0 | 2 241 | 2 236 | - 0,2 |
| Hochbau | 1 000 | 246 | 270 | + 4,7 | + 9,8 | 524 | 516 | - 1,5 |
| Straßenbau | 1 000 | 337 | 431 | + 27,1 | + 27,9 | 740 | 768 | + 3,8 |
| Sonstiger Tiefbau | 1 000 | 438 | 514 | + 7,1 | + 17,4 | 977 | 952 | - 2,6 |
| Insgesamt | 1 000 | 4 708 | 5 471 | + 12,8 | + 16,2 | 9 970 | 10 179 | + 2,1 |
| Arbeitstage | Anzahl | 21 | 20 | - | - | 42 | 41 | - |
| Baugewerblicher Umsatz³⁾ | | | | | | | | |
| Wohnungsbau | 1 000 € | 122 135 | 169 895 | + 13,9 | + 39,1 | 267 641 | 292 030 | + 9,1 |
| Landwirtschaftl. Bau | 1 000 € | 2 635 | 2 756 | - 83,3 | + 4,6 | 19 906 | 5 391 | - 72,9 |
| Gewerbl. u. ind. Bau | 1 000 € | 136 976 | 173 648 | + 4,7 | + 26,8 | 315 722 | 310 624 | - 1,6 |
| Hochbau | 1 000 € | 78 784 | 107 495 | - 4,2 | + 36,4 | 205 103 | 186 279 | - 9,2 |
| Tiefbau | 1 000 € | 58 192 | 66 153 | + 23,3 | + 13,7 | 110 619 | 124 345 | + 12,4 |
| Öffentl. u. Verkehrsbau | 1 000 € | 81 028 | 90 853 | - 2,4 | + 12,1 | 167 682 | 171 881 | + 2,5 |
| Hochbau | 1 000 € | 18 048 | 21 346 | - 8,1 | + 18,3 | 38 655 | 39 394 | + 1,9 |
| Straßenbau | 1 000 € | 28 863 | 27 824 | - 5,8 | - 3,6 | 60 057 | 56 687 | - 5,6 |
| Sonstiger Tiefbau | 1 000 € | 34 117 | 41 683 | + 3,3 | + 22,2 | 68 970 | 75 800 | + 9,9 |
| Insgesamt | 1 000 € | 342 774 | 437 152 | + 2,9 | + 27,5 | 770 951 | 779 926 | + 1,2 |
| Sonstiger Umsatz ⁵⁾ | 1 000 € | 3 715 | 4 948 | + 38,4 | + 33,2 | 6 244 | 8 663 | + 38,7 |

1) Einschl. Umschüler, Anlernlinge und Praktikanten. - 2) Einschl. Entgelt für Poliere, Schachtmeister und Meister. - 3) Ohne Umsatzsteuer. - 4) Anzahl der tätigen Personen im Monatsdurchschnitt. - 5) Umsatz aus sonstigen eig. Erzeugnissen und aus industr./handw. Dienstleistungen sowie aus Handelsware und aus sonst. Nichtindustr./nichthandwerkli. Tätigkeiten

2.2 Auftragseingang im Bauhauptgewerbe ¹⁾

- Wertindex 2000 = 100 -

| Art der Bauten und Auftraggeber | Durchschnitt | Oktober | November | Dezember | Januar | Februar | Veränderung in % Februar 2004 gegenüber | |
|---|--------------|-------------|-------------|-------------|-------------|-------------|---|---------------|
| | 2003 | 2003 | | | 2004 | | Februar 03 | Januar 04 |
| Bauhauptgewerbe insgesamt | 85,2 | 90,3 | 73,9 | 75,4 | 53,5 | 71,6 | + 13,2 | + 33,9 |
| Hochbau insgesamt | 82,3 | 89,9 | 74,0 | 77,8 | 61,9 | 82,4 | + 12,1 | + 33,0 |
| Wohnungsbau | 77,5 | 94,4 | 73,4 | 80,0 | 39,0 | 75,2 | + 38,1 | + 93,0 |
| Gewerbl. und industrieller Hochbau einschl. landwirtschaftl. Bau | 86,7 | 82,6 | 87,3 | 77,6 | 85,2 | 105,0 | - 1,2 | + 23,2 |
| Bauten für Bahn und Post (Deutsche Bahn AG, Post AG, Telekom AG, Postbank AG) | 101,4 | 98,3 | 48,4 | 194,9 | 135,5 | 53,8 | + 3637,5 | - 60,3 |
| Bauten für öffentl. Auftrag- geber und Organisationen ohne Erwerbszweck | 80,7 | 99,6 | 34,1 | 61,4 | 50,1 | 31,8 | + 5,5 | - 36,7 |
| Tiefbau insgesamt | 88,6 | 90,7 | 73,7 | 72,6 | 43,6 | 59,1 | + 14,8 | + 35,4 |
| Straßenbau | 91,7 | 89,0 | 61,3 | 61,1 | 33,2 | 62,3 | + 7,9 | + 87,6 |
| Gewerbl. und industrieller Tiefbau | 93,4 | 109,8 | 115,6 | 71,6 | 62,9 | 87,9 | + 71,3 | + 39,7 |
| Bauten für Bahn und Post (Deutsche Bahn AG, Post AG, Telekom AG, Postbank AG) | 157,3 | 192,2 | 117,4 | 122,5 | 32,5 | 84,3 | - 19,2 | + 159,6 |
| Bauten für öffentl. Auftrag- geber und Organisationen ohne Erwerbszweck | 71,7 | 62,0 | 45,4 | 75,0 | 39,3 | 30,8 | - 19,4 | - 21,7 |

2.3 Auftragsbestand im Bauhauptgewerbe ¹⁾

- Wertindex 2000 = 100 -

| Art der Bauten und Auftraggeber | Durchschnitt | Ende | | | | | Veränderung in % 4. Vierteljahr 2003 gegenüber | |
|---|--------------|----------------|----------------|----------------|----------------|----------------|--|------------------------|
| | | 4. Vierteljahr | 1. Vierteljahr | 2. Vierteljahr | 3. Vierteljahr | 4. Vierteljahr | 4. Vierteljahr 2002 | 3. Vierteljahr 2003 |
| | 2002 | 2002 | 2003 | | | | | |
| Bauhauptgewerbe insgesamt | 94,9 | 90,2 | 96,0 | 94,0 | 93,4 | 85,8 | - 4,9 | - 8,2 |
| Hochbau insgesamt | 96,5 | 92,0 | 96,8 | 94,8 | 89,9 | 89,1 | - 3,1 | - 0,8 |
| Wohnungsbau | 84,2 | 78,3 | 81,6 | 84,9 | 75,7 | 75,5 | - 3,6 | - 0,2 |
| Gewerbl. und industrieller Hochbau einschl. landwirtschaftl. Bau | 105,1 | 107,8 | 117,2 | 107,3 | 96,6 | 101,1 | - 6,2 | + 4,7 |
| Bauten für Bahn und Post (Deutsche Bahn AG, Post AG, Telekom AG, Postbank AG) | 85,3 | 68,5 | 81,1 | 81,3 | 65,4 | 35,7 | - 47,8 | - 45,4 |
| Bauten für öffentl. Auftrag- geber und Organisationen ohne Erwerbszweck | 97,5 | 77,9 | 71,5 | 80,7 | 102,2 | 90,9 | + 16,7 | - 11,1 |
| Tiefbau insgesamt | 93,1 | 88,0 | 94,9 | 93,2 | 97,7 | 81,8 | - 7,1 | - 16,3 |
| Straßenbau | 99,4 | 97,4 | 112,2 | 100,0 | 109,3 | 80,7 | - 17,1 | - 26,1 |
| Gewerbl. und industrieller Tiefbau | 92,7 | 87,9 | 88,9 | 100,1 | 102,7 | 94,8 | + 7,8 | - 7,7 |
| Bauten für Bahn und Post (Deutsche Bahn AG, Post AG, Telekom AG, Postbank AG) | 304,2 | 368,5 | 348,5 | 357,8 | 394,0 | 373,5 | + 1,4 | - 5,2 |
| Bauten für öffentl. Auftrag- geber und Organisationen ohne Erwerbszweck | 73,7 | 61,4 | 68,6 | 65,7 | 65,9 | 53,6 | - 12,6 | - 18,6 |

¹⁾ Betriebe von Unternehmen mit 20 und mehr tätigen Personen.

Ausbaugewerbe im 4. Vierteljahr 2003 *)

3.1 Betriebe, tätige Personen, geleistete Arbeitsstunden, Löhne, Gehälter und Umsätze

| Merkmal | Durchschnitt | 4. Vierteljahr | 1. Vierteljahr | 2. Vierteljahr | 3. Vierteljahr | 4. Vierteljahr | Veränderung in % | |
|---|--------------|----------------|----------------|----------------|----------------|----------------|-------------------------------|---------------------|
| | 2002 | 2002 | 2003 | | | | 4. Vierteljahr 2003 gegenüber | 3. Vierteljahr 2003 |
| Betriebe am Ende des Vierteljahres | 778 | 765 | 756 | 750 | 740 | 737 | - 3,7 | - 0,4 |
| Tätige Personen am Ende des Vierteljahres | 27 283 | 26 671 | 25 379 | 25 869 | 26 400 | 25 614 | - 4,0 | - 3,0 |
| darunter Arbeiter einschl. angestelltenversicherungs- pflichtige Poliere und Meister sowie gewerblich Aus- zubildende | 21 103 | 20 675 | 19 435 | 19 915 | 20 413 | 19 703 | - 4,7 | - 3,5 |
| Geleistete Arbeitsstunden in 1 000 | 8 399 | 8 314 | 7 537 | 7 959 | 8 452 | 8 135 | - 2,2 | - 3,8 |
| Löhne und Gehälter in 1 000 € davon | 174 018 | 182 047 | 154 828 | 166 435 | 168 378 | 177 970 | - 2,2 | + 5,7 |
| Bruttolohnsumme ¹⁾ | 123 193 | 128 998 | 107 947 | 116 583 | 120 870 | 124 985 | - 3,1 | + 3,4 |
| Bruttogehaltsumme | 50 825 | 53 049 | 46 881 | 49 852 | 47 507 | 52 985 | - 0,1 | + 11,5 |
| Gesamtumsatz ²⁾ in 1 000 € davon | 573 161 | 704 262 | 407 684 | 507 871 | 584 244 | 693 352 | - 1,5 | + 18,7 |
| Ausbaugewerblicher Umsatz | 548 450 | 676 987 | 388 318 | 485 368 | 553 172 | 665 596 | - 1,7 | + 20,3 |
| Sonstiger Umsatz ³⁾ | 24 711 | 27 275 | 19 366 | 22 503 | 31 072 | 27 756 | + 1,8 | - 10,7 |

1) Einschl. der Gehälter für Poliere und Meister.

2) Ohne Umsatz- (Mehrwert-)steuer.

3) Umsatz aus sonst. eig. Erzeugnissen und aus industr./handwerk. Dienstleistungen sowie aus Handelsware und aus sonst. nichtindustr./nichthandwerk. Tätigkeiten.

3.2 Betriebe, tätige Personen, geleistete Arbeitsstunden, Löhne, Gehälter und Umsätze nach ausgewählten Wirtschaftszweigen

| Systematik-Nr. | Wirtschaftszweig | Betriebe | Tätige Personen | | Geleistete Arbeitsstunden | Bruttolohnsumme | Bruttogehaltsumme | Ausbaugewerblicher Umsatz | Gesamtumsatz |
|----------------|--|----------|---------------------------|-------------------|---------------------------|-----------------|-------------------|---------------------------|--------------|
| | | | insgesamt | darunter Arbeiter | | | | | |
| | | | am Ende des Vierteljahres | | | | | | |
| 45.31 | Elektroinstallation | 183 | 6 998 | 5 327 | 2 206 | 31 513 | 15 230 | 182 048 | 191 324 |
| 45.33 | Klempnerei, Gas- und Wasserinstallation, Installation von Heizungs-, Klima- und gesundheitstechnischen Anlagen | 270 | 9 477 | 7 060 | 2 814 | 43 002 | 20 526 | 249 480 | 258 634 |
| 45.42 | Bautischlerei (nur Einbau von Tischlerei- u. ä. Erzeugnissen in Bauten) | 51 | 1 460 | 1 118 | 480 | 7 520 | 3 045 | 40 845 | 44 116 |
| 45.43.2 | Fliesen-, Platten- und Mosaiklegerei | 35 | 907 | 677 | 261 | 5 104 | 2 015 | 21 561 | 24 054 |
| 45.44 | Maler- und Glasergewerbe | 133 | 4 393 | 3 727 | 1 525 | 24 763 | 5 613 | 81 277 | 83 707 |
| 45.44.1 | Maler- und Lackierergewerbe | 129 | 4 279 | 3 651 | 1 492 | 24 266 | 5 369 | 78 596 | 80 851 |

*) Betriebe von Unternehmen mit 20 und mehr tätigen Personen.

Verantwortlich für diese Veröffentlichung: Heiko Irps (Referatsleiter), Tel. (05 11) 98 98 - 33 36, Uwe Rode (Hauptsachbearbeiter), Tel. (05 11) 98 98 - 33 35. **Auskünfte:** Zentrale Informationsstelle: Tel. (05 11) 98 98 - 11 34; Fax (05 11) 98 98 - 41 32. **Zu beziehen durch:** Niedersächsisches Landesamt für Statistik (Schriftenvertrieb), Postfach 91 07 64, 30427 Hannover, Tel. (05 11) 98 98 - 31 66; Fax (05 11) 98 98 - 41 31.

E-mail: vertrieb@nls.niedersachsen.de; Internet: www.nls.niedersachsen.de. Einzelpreis: 5,50 €. Erschienen im April 2004. ©Niedersächsisches Landesamt für Statistik, Hannover 2004. Für nichtgewerbliche Zwecke sind Vervielfältigung und unentgeltliche Verbreitung, auch auszugsweise, mit Quellenangabe gestattet. Die Verbreitung, auch auszugsweise, über elektronische Systeme/Datenträger bedarf der vorherigen Zustimmung. Alle übrigen Rechte bleiben vorbehalten.