

L IV 23 j / 2006

## Umsätze und ihre Besteuerung

Ergebnisse der Umsatzsteuerstatistik (Veranlagungen)

2006

Detaillierte Tabellen



**Niedersachsen**



## Inhalt

<b>Textteil</b>	<b>Seite</b>
Vorbemerkungen.....	4
Fachlich Verantwortliche .....	10
Übersicht Besteuerungsvorgänge .....	11
Tabellenteil	
1. Gesamtübersicht.....	13
2. Umsatzsteuerpflichtige, deren steuerbarer Umsatz und Umsatzsteuer 2006 nach Wirtschaftsunterklassen.....	14
3. Umsatzsteuerpflichtige und deren Lieferungen und Leistungen 2006 nach und Umsatzgrößenklassen und Wirtschaftsunterklassen .....	33
4. Umsatzsteuerpflichtige, deren Lieferungen und Leistungen 2006 nach Rechtsformen und ausgewählten Wirtschaftsunterklassen.....	71
5. Umsatzsteuerpflichtige, deren Lieferungen und Leistungen 2006 nach deren Besteuerung der Umsätze und Wirtschaftsunterklassen .....	90
6. Steuerpflichtige, steuerbarer Umsatz und Umsatzsteuer 2006 in regi- onaler Gliederung.....	128
7. Steuerbarer Umsatz 2006, Umsatz der Unternehmen mit britischer Rechtsform nach Wirtschaftsabschnitten.....	129

# Vorbemerkungen

## 1. Grundlagen der Umsatzsteuerstatistik - Veranlagungen

Die Umsatzsteuer ist nach der Einkommensteuer die bedeutendste Einnahme der öffentlichen Haushalte. Sie ist so konzipiert, dass bei jedem Verkauf (Produzent, Großhändler, Einzelhändler, Verbraucher) nur der zusätzlich geschaffene Mehrwert besteuert wird. Erreicht wird dies dadurch, dass für Unternehmer die gezahlte Umsatzsteuer als Vorsteuer abziehbar ist. Letztlich wird die Umsatzsteuer damit vom Verbraucher getragen, allerdings wird sie von den Unternehmen abgeführt. Zur Erhebung der Umsatzsteuer leisten die Unternehmen – monatlich oder vierteljährlich – Vorauszahlungen (als „Voranmeldungen“ bezeichnet), die dann später bei der Veranlagung mit der Steuerschuld verrechnet werden.

Die Umsatzsteuerstatistik (Voranmeldungen) wird seit 1996 jährlich durchgeführt, in den Jahren davor nur alle zwei Jahre. Da sie auf den Umsatzsteuervorauszahlungen der Unternehmer basiert, können bereits rd. 14 Monate nach Ablauf des Berichtsjahres Ergebnisse vorgelegt werden. Sie enthält allerdings Lücken: Sogenannte Jahresmelder sowie Kleinunternehmen mit einem Umsatz unter 17.500 Euro werden nicht erfasst.

Als Ergänzung wurde daher erstmals für das Berichtsjahr 2006 die Umsatzsteuerstatistik (Veranlagungen) durchgeführt. Sie bildet den Besteuerungsprozess ab. Die Angaben zu den Umsätzen sind daher genauer, und sie enthält auch die Jahresmelder und die Kleinunternehmen. Allerdings dauert es wesentlich länger, bis die Ergebnisse vorliegen, da zunächst die gesetzlichen Abgabefristen abgewartet werden müssen.

In diesem Bericht werden die Ergebnisse der Umsatzsteuer (Veranlagungen) des Jahres 2006 dargestellt. Die Ergebnisse der Umsatzsteuer (Voranmeldungen) des Jahres 2006 liegen bereits vor.

### 1.1 Steuerrechtliche Begriffe

#### *Steuerpflichtige*

Als Umsatzsteuerpflichtige gelten Unternehmer in der steuerrechtlichen Definition des § 2 Abs. 1 Umsatzsteuergesetz (UStG). Danach ist Unternehmer, wer eine gewerbliche oder berufliche Tätigkeit selbstständig und nachhaltig zur Erzielung von Einnahmen ausübt, auch wenn die Gewinnabsicht fehlt oder eine Personenvereinigung nur ihren Mitgliedern gegenüber tätig wird.

Die Körperschaften des öffentlichen Rechts sind nur im Rahmen ihrer Betriebe gewerblicher Art und ihrer land- oder forstwirtschaftlichen Betriebe gewerblich oder beruflich tätig.

Alle Umsätze werden am Hauptsitz des Unternehmens erfasst und statistisch auch nur dort nachgewiesen. Etwa vorhandene Zweigniederlassungen (Filialen, bei Organschaften Tochterunternehmen) bilden steuerrechtlich eine Einheit mit dem Hauptunternehmen. Das bedeutet auch, dass in Niedersachsen nur Umsätze von Unternehmen nachgewiesen werden, die ihren Sitz in Niedersachsen haben. Beispielsweise werden die niedersächsischen Umsätze von Einzelhandelsketten, die ihren Sitz in einem anderen Bundesland haben, vollständig dort verbucht. Gleiches gilt für die Regionalergebnisse innerhalb Niedersachsens.

Nichtselbstständig im Sinne des Umsatzsteuergesetzes sind juristische Personen des bürgerlichen Rechts, wenn sie nach dem Gesamtbild der tatsächlichen Verhältnisse finanziell, wirtschaftlich und organisatorisch in ein Unternehmen eingegliedert sind (Organgesellschaft gem. § 2 Abs. 2 UStG). Organgesellschaften bilden zusammen mit dem Organträger einen Organkreis. Steuerbar sind lediglich die Außenumsätze des Organkreises, die vom Organträger zu versteuern sind.

Aus statistischer Sicht kann die Zuordnung des Organkreises zu einem Wirtschaftszweig problematisch sein, wenn die Organgesellschaften unterschiedliche wirtschaftliche Schwerpunkte haben.

#### *Steuerbarer Umsatz*

Der Umsatzsteuer unterliegen die folgenden Umsätze (§ 1 Abs. 1 UStG):

#### I. Lieferungen und Leistungen

die Lieferungen und sonstigen Leistungen, die ein Unternehmer im Inland gegen Entgelt im Rahmen seines Unternehmens ausführt.

#### II. Innergemeinschaftliche Erwerbe der innergemeinschaftliche Erwerb im Inland gegen Entgelt;

#### III. Einfuhr aus einem Drittland

die Einfuhr von Gegenständen aus dem Drittlandsgebiet (Länder außerhalb der Europäischen Union) in das Inland (Einfuhrumsatzsteuer). Die Einfuhrumsatzsteuer ist nicht Bestandteil der Umsatzsteuerstatistik (Veranlagungen).

An die Stelle der bisherigen Einfuhrumsatzsteuer, die nur noch bei Lieferungen aus Drittstaaten erhoben wird, tritt im innergemeinschaftlichen Warenverkehr als neuer Umsatzsteuertatbestand der *innergemeinschaftliche Erwerb*. Ein innergemeinschaftlicher Erwerb ist grundsätzlich gegeben, wenn ein Unternehmer oder eine juristische Person von einem anderen Unternehmer einen Gegenstand erwirbt und dieser Gegenstand vom Gebiet eines anderen EU-Mitgliedstaates in das Inland gelangt. Seit der Einführung des Europäischen Binnenmarktes am 1. Januar 1993 gehört der innergemeinschaftliche Erwerb zu den steuerbaren Umsätzen (vgl. Abschnitt 1.2). Deshalb werden die unter Ziffer I genannten Umsätze als „Lieferungen und Leistungen“ bezeichnet. Nur diese Umsätze sind mit dem bis zur Umsatzsteuerstatistik 1992 verwendeten Begriff der „steuerbaren Umsätze“ vergleichbar.

#### *Steuerbefreiungen (steuerfreie Umsätze)*

Bei den Steuerbefreiungen (§ 4 Nr. 1 bis 28; § 25 Abs. 2 UStG) wird zwischen Umsätzen, bei denen ausdrücklich ein *Recht auf Vorsteuerabzug* besteht und solchen ohne Recht auf Vorsteuerabzug unterschieden.

Steuerfrei mit Vorsteuerabzug sind beispielsweise Ausfuhrlieferungen und Lohnveredelungen für ausländische Auftraggeber, die innergemeinschaftlichen Lieferungen, Umsätze für die Seeschifffahrt und die Luftfahrt, der grenzüberschreitende Güterverkehr, Reiseleistungen außerhalb des Gebietes der Europäischen Wirtschaftsgemeinschaft.

Kein Recht auf Vorsteuerabzug besteht bei Geld-, Kredit- und Wertpapierumsätzen, Vermietung und Verpachtung von Grundstücken, Umsätzen, die anderen umsatzbezogenen Verkehrsteuern wie Grunderwerb-, Wett- u. Lotterien-, oder Versicherungssteuer unterliegen sowie bestimmte Leistungen des Gesundheits- und Sozialwesens.

#### *Bemessungsgrundlage*

Der Umsatz bemisst sich

- bei Lieferungen, sonstigen Leistungen und innergemeinschaftlichen Erwerben im Allgemeinen nach dem Entgelt (§ 10 Abs. 1 UStG);
- bei unentgeltlichen Leistungen nach dem Einkaufspreis bzw. den Selbstkosten, den entstandenen Kosten oder den Aufwendungen (§ 10 Abs. 4 UStG);
- bei der Einfuhr nach dem Wert des eingeführten Gegenstandes zuzüglich Eingangsabgaben und Verbrauchsteuern (§ 11 UStG).

Die Umsatzsteuer ist grundsätzlich nach *vereinbarten*

Entgelten (Sollbesteuerung) zu berechnen (§ 16 Abs. 1 UStG). Dies bedeutet, dass die Versteuerung des Umsatzes zum Zeitpunkt des Bewirkens der Leistung und nicht zum Zeitpunkt der Rechnungserteilung bzw. -bezahlung erfolgt. Die Steuer selbst gehört nicht zur Bemessungsgrundlage.

Die Steuerberechnung nach *vereinnahmten* Entgelten (Ist-Besteuerung) kann auf Antrag solchen Unternehmen gestattet werden, deren Gesamtumsatz im Vorjahr nicht mehr als 250 000 € betragen hat, oder die von der Buchführungspflicht befreit sind; auch den Angehörigen freier Berufe steht diese Möglichkeit offen (§ 20 UStG).

#### *Steuersätze*

Die Umsatzsteuer für steuerpflichtige Umsätze beträgt im Berichtszeitraum 16 % (allgemeiner Steuersatz) der Bemessungsgrundlage (§ 12 Abs. 1 UStG). Sie ermäßigt sich für eine Reihe von Umsätzen (§ 12 Abs. 2 UStG) auf 7 %, z.B. für die Lieferungen, die Einfuhr und den innergemeinschaftlichen Erwerb von land- und forstwirtschaftlichen Erzeugnissen, Futtermitteln, Lebensmitteln, Waren des Buchhandels und Erzeugnissen des grafischen Gewerbes, Kunstgegenständen und Sammlungen; für bestimmte Leistungen kultureller und unterhaltender Art; für die Leistungen gemeinnütziger, mildtätiger und kirchlicher Einrichtungen; für die Personenbeförderung mit bestimmten Beförderungsmitteln.

Besondere Regelungen gelten für die im Rahmen eines land- und forstwirtschaftlichen Betriebes ausgeführten Umsätze (Besteuerung nach *Durchschnittssätzen* gem. § 24 UStG). Die Steuersätze betragen für die in der Vorschrift im Einzelnen aufgeführten Lieferungen und den Eigenverbrauch entweder 5%, 9% oder 16 %. Daneben besteht für den Unternehmer ein Optionsrecht, seine Umsätze nach den allgemeinen Vorschriften, d.h. nach den Regelsteuersätzen zu versteuern.

Für den größten Teil der land- und forstwirtschaftlichen Umsätze werden Steuern in gleicher Höhe festgesetzt wie die diesen Umsätzen zuzurechnenden Vorsteuern (Vorsteuerpauschale), sodass keine Zahlungsverpflichtung entsteht, während die Leistungsempfänger die ihnen in Rechnung gestellte Umsatzsteuer als Vorsteuer geltend machen können.

#### *Vorsteuerabzug*

Kernstück des Mehrwertsteuersystems ist der Vorsteuerabzug. Der Unternehmer kann die ihm im Geschäftsverkehr von anderen Unternehmen gesondert in Rechnung gestellte Umsatzsteuer als Vorsteuerbetrag von seiner Steuerschuld absetzen. Dadurch wird gewährleistet, dass

der Preis z.B. einer Ware nicht von der unterschiedlichen Anzahl der jeweils durchlaufenden Produktions- und Absatzstufen kumulativ belastet wird. Besteuert wird folglich nur der Mehrwert. Zu den abziehbaren Vorsteuern zählt auch die entrichtete Einfuhrumsatzsteuer auf Importe, die Unternehmenszwecken dienen sowie die Steuern für den innergemeinschaftlichen Erwerb von Gegenständen für das Unternehmen. Zur Vereinfachung des Besteuerungsverfahrens können die abziehbaren Vorsteuerbeträge für bestimmte Berufs- und Gewerbezweige nach allgemeinen Durchschnittssätzen (v.H. - Sätze auf die getätigten Umsätze) errechnet werden (§ 23 UStG).

#### *Kleinunternehmer*

Eine Sonderregelung sieht das Umsatzsteuerrecht für sogen. *Kleinunternehmer* vor. Von ihnen wird die geschuldete Umsatzsteuer nicht erhoben, wenn der nach vereinnahmten Entgelten bemessene Gesamtumsatz (zuzüglich der darauf entfallenden Steuer, abzüglich der darin enthaltenen Umsätze von Wirtschaftsgütern des Anlagevermögens) im vorangegangenen Kalenderjahr 17 500 € nicht überstiegen hat und im laufenden Jahr 50 000 € voraussichtlich nicht übersteigen wird (§ 19 Abs. 1 UStG). Diese Kleinunternehmer sind dann nicht berechtigt, die ihnen in Rechnung gestellten Vorsteuerbeträge in Abzug zu bringen. Ein Verzicht auf die Steuerbefreiung ist gem. § 19 Abs. 2 UStG allerdings möglich.

#### *Umsatzsteuer-Voranmeldung*

Der Unternehmer hat im Vorgriff auf die Jahresveranlagung für den Voranmeldungszeitraum eine Voranmeldung abzugeben und eine Umsatzsteuer-Vorauszahlung zu leisten. Hat die Steuer für das vorangegangene Kalenderjahr mehr als 6 136 € betragen, gilt als Voranmeldungszeitraum der Kalendermonat, sonst das Kalendervierteljahr (§ 18 UStG). Bei Vorjahressteuern von weniger als 512 € kann der Steuerpflichtige von der Abgabe der Voranmeldungen und Entrichtung der Vorauszahlungen befreit werden. Die im Rahmen der Umsatzsteuerstatistik (Veranlagungen) ermittelte Vorauszahlung enthält nicht die Steuer auf die Einfuhr von Gegenständen in das deutsche Zollgebiet (Einfuhrumsatzsteuer).

#### *Veranlagungen*

Nach Ablauf des jeweiligen Jahres müssen die Unternehmen eine Umsatzsteuererklärung abgeben. Bei der Veranlagung in den Finanzämtern werden die bei den Voranmeldungen geleisteten Vorauszahlungen mit der Steuerschuld verrechnet.

## **1.2 Änderungen im Umsatzsteuerrecht nach Einführung des EU-Binnenmarktes**

Die mit dem Gesetz zur Anpassung des Umsatzsteuergesetzes und anderer Rechtsvorschriften an den EU-Binnenmarkt verbundenen Regelungen haben sich erstmals in den Ergebnissen der Umsatzsteuerstatistik 1994 niedergeschlagen. Die wesentlichen Änderungen, die besonders bei einem längerfristigen Statistikvergleich berücksichtigt werden sollten, sind:

- (1) Beseitigung der Steuergrenzen und Grenzkontrollen:  
Seit dem 1. Januar 1993 sind innergemeinschaftlich die steuerlichen Grenzen im Bereich der Umsatzsteuer weggefallen. Einfuhrumsatzsteuer wird für den innergemeinschaftlichen Warenverkehr ebenfalls nicht mehr erhoben.
- (2) Ursprungslandprinzip für private Verbraucher:  
Der private Verbraucher kann jetzt ohne wert- und mengenmäßige Beschränkungen Waren für seinen persönlichen Bedarf aus jedem anderen EU-Mitgliedstaat einführen.
- (3) Bestimmungslandprinzip für Warenverkehr zwischen Unternehmen und bei Lieferungen neuer Fahrzeuge:  
Der innergemeinschaftliche grenzüberschreitende Warenverkehr zwischen Unternehmen erfolgt weiterhin ohne umsatzsteuerliche Belastung. An die Stelle der bisherigen Besteuerung der Einfuhr tritt jetzt die Besteuerung des innergemeinschaftlichen Erwerbs von Gegenständen im Bestimmungsland. Dieses Prinzip gilt auch bei innergemeinschaftlichen Lieferungen von neuen Fahrzeugen.
- (4) Warenverkehr mit Drittstaaten:  
Die Besteuerung bei der Einfuhr und die Steuerbefreiung bei der Ausfuhr werden grundsätzlich auf den Warenverkehr mit Drittstaaten beschränkt.
- (5) Lieferungen an steuerbefreite Unternehmer:  
Bei innergemeinschaftlichen Lieferungen an steuerbefreite Unternehmer, wie Kleinunternehmer, Land- und Forstwirte und nicht steuerpflichtige juristische Personen, erfolgt eine Besteuerung grundsätzlich im Bestimmungsland.
- (6) Steuerentlastung im Ursprungsland:  
Soweit bei einer innergemeinschaftlichen Lieferung eine Besteuerung in einem anderen EU-Mitgliedstaat (Bestimmungsland) erfolgt, werden diese Lieferungen im Ursprungsland von der Steuer entlastet.
- (7) Grenzüberschreitende Güterbeförderungen:

Diese waren früher steuerbefreit. Innergemeinschaftliche Güterbeförderungen werden jetzt grundsätzlich am Abgangsort besteuert. Hat der Leistungsempfänger in einem anderen Mitgliedstaat eine Umsatzsteuer-Identifikationsnummer, so ist die Güterbeförderung grundsätzlich dort zu besteuern.

### 1.3 Gesetzliche Grundlagen

Grundlage für die Durchführung der Umsatzsteuerstatistik (Veranlagungen) 2006 ist das

- Gesetz über Steuerstatistiken (StStatG) Artikel 35 Jahressteuergesetz 1996 vom 11. Oktober 1995 (BGBl. S. 1250) zuletzt geändert durch Artikel 18 des Gesetzes vom 20. Dezember 2007 (BGBl. I S. 3150).

in Verbindung mit dem

- Gesetz über die Statistik für Bundeszwecke (BStatG) vom 22. Januar 1987 (BGBl. I S. 462, 565), zuletzt geändert durch Artikel 3 des Gesetzes vom 7. September 2007 (BGBl. I S. 2246).

Für die Erfassung und Besteuerung der Umsätze und innergemeinschaftlichen Erwerbe sind folgende Gesetze, Verordnungen und Richtlinien maßgebend:

- Umsatzsteuergesetz (UStG) in der Fassung der Bekanntmachung vom 21. Februar 2005 (BGBl. I S. 386) und dazu durchgeführte Änderungen.
- Umsatzsteuer-Durchführungsverordnung (UStDV) in der Fassung der Bekanntmachung vom 21. Februar 2005 (BGBl. I S. 434) und dazu durchgeführte Änderungen.
- Umsatzsteuer-Richtlinien 2005 (UStR 2005) vom 16. Dezember 2004 (BStBl. I Sondernummer 3).

Maßgeblich für die Umsatzsteuerstatistik (Veranlagungen) 2006 ist die im Erhebungsjahr geltende Fassung der Gesetze.

## 2. Durchführung der Statistik

Da für diese Statistik die Umsatzsteuerveranlagungen ausgewertet werden, können erst rd. 4 Jahre nach Ablauf des Berichtsjahres Ergebnisse vorgelegt werden.

### 2.1 Erhebungseinheit

Als Erhebungseinheit der Statistik gilt das steuerpflichtige Unternehmen, wie es im § 2 des Umsatzsteuergeset-

zes definiert ist. Gehören zu einem Unternehmen mehrere örtliche Einheiten (z.B. Zweigniederlassungen oder Organgesellschaften), so bilden diese steuerrechtlich mit dem Gesamtunternehmen eine Einheit. Alle Umsätze werden am Hauptsitz (i.d.R. Sitz der Geschäftsleitung) des Unternehmens erfasst und statistisch nachgewiesen.

Zu *Doppelzählungen* ein und desselben Unternehmens kann es dadurch kommen, dass bei Inhaberwechsel, Änderung der Rechtsform, Sitzverlagerung u.a. innerhalb des Besteuerungsjahres mehr als eine (natürliche oder juristische) Person als Steuerpflichtiger in Erscheinung tritt. Die ausgewiesenen Umsätze sind davon jedoch nicht berührt.

Die im Zeitablauf sich ergebende Umsatzentwicklung (der Wirtschaft insgesamt oder einzelner Branchen) wird z. T. erheblich von Fluktuationen innerhalb des Berichtskreises beeinflusst, ausgelöst z.B. durch Firmenneugründungen, -zusammenschlüsse oder -auflösungen, wirtschaftliche Schwerpunktverlagerungen bzw. wirtschaftssystematische Neuordnungen.

### 2.2 Erhebungsmerkmale

Die benötigten Daten werden nicht durch Befragung der Steuerpflichtigen erhoben, sondern von der Finanzverwaltung auf Datenträgern zur Verfügung gestellt. Die Umsatzsteuerstatistik (Veranlagungen) enthält mehr Merkmale als die Umsatzsteuerstatistik (Vor Anmeldungen), dabei handelt es sich aber i.d.R. um eine differenziertere Aufgliederung von Merkmalen, die auch in der Umsatzsteuerstatistik (Vor Anmeldungen) vorhanden sind.

Im Einzelnen werden folgende Merkmale erhoben:

#### a) *qualitative Merkmale*

- Gemeindekennzahl (als Kennziffer für den Unternehmenssitz);
- Gewerbekennzahl (nach der Klassifikation der Wirtschaftszweige, Ausgabe 2003);
- Rechtsform;
- Beginn und Ende der Steuerpflicht;
- Istbesteuerung nach § 20 Abs. 1 UStG:
  - Unternehmen mit einem Vorjahresumsatz von höchstens 250 000 €;
  - Nicht Buchführungspflichtige oder Freiberufler;
- Regelbesteuerung land- und forstwirtschaftlicher Betriebe nach § 24 Abs. 4 UStG;
- Vorsteuer nach allgemeinen Durchschnittssätzen gem. § 23 UStG;
- Organschaft nach § 2 Abs. 2 Nr. 2 UStG (Organkreis).

## b) *quantitative Merkmale*

Lieferungen, Leistungen und innergemeinschaftliche Erwerbe des Vorjahres;  
Umsatzsteuer-Vorauszahlungssoll des Vorjahres;  
Steuerfreie Umsätze:  
– mit Vorsteuerabzug,  
– ohne Vorsteuerabzug;  
Steuerfreie innergemeinschaftliche Erwerbe;  
Steuerpflichtige Umsätze und innergemeinschaftliche Erwerbe:  
– zu 16 %,  
– zu 7 %;  
Umsätze, die anderen Steuersätzen unterliegen;  
Umsätze der nach Durchschnittssätzen besteuerten land- und forstwirtschaftlichen Betriebe (§ 24 Abs. 1 UStG);  
Umsatzsteuer vor Abzug der Vorsteuer- und Kürzungsbeträge;  
Abziehbare Vorsteuerbeträge;  
Umsatzsteuer-Vorauszahlung;  
Umsatzsteuer bei Leistungen nicht im Erhebungsgebiet ansässiger Unternehmen (Abzugsverfahren gem. §§ 51 ff. UStDV).

## 3. Ergebnisdarstellung

### 3.1 Erhebungsumfang

In die Statistik wurden alle Unternehmen mit Hauptsitz in Niedersachsen einbezogen, die für das Jahr 2006 in Niedersachsen zur Umsatzsteuer veranlagt wurden.

In der Statistik **nicht erfasst** sind somit:

- Angehörige freier Berufe im Bereich der Humanmedizin, sofern sie ausschließlich Leistungen erbracht haben, deren Entgelte steuerfrei sind (§ 4 Ziffer 14 UStG);
- die überwiegende Mehrheit der land- und forstwirtschaftlichen Betriebe, für die auf Grund der Durchschnittsbesteuerung nach § 24 Abs. 1 UStG keine Steuerzahllast entsteht;
- Unternehmen mit steuerbaren Umsätzen, von denen der ganz überwiegende Anteil jedoch nicht steuerpflichtig war;
- Unternehmen (Organtöchter), die finanziell, wirtschaftlich und organisatorisch vom Organträger abhängig sind und mit diesem zusammen steuerlich veranlagt werden.

Folgende Umsätze steuerlich erfasster Unternehmen sind

in der Statistik nicht oder nicht in voller Höhe ausgewiesen :

- nichtsteuerbare Umsätze;
- steuerfreie Bank- und Versicherungsumsätze ohne Berechtigung zum Vorsteuerabzug.

Die nachgewiesenen Umsätze enthalten nicht die Umsatzsteuer.

### 3.2 Systematische Untergliederung

Die in die Umsatzsteuerstatistik (Veranlagungen) einzubeziehenden Tatbestände werden nach einem bundeseinheitlichen Programm aufbereitet.

#### a) Wirtschaftssystematische Zuordnung

Von besonderer Bedeutung ist die detaillierte Gliederung der Unternehmensdaten nach wirtschaftlicher Zweckbestimmung, die anhand der Klassifikation der Wirtschaftszweige - in einer speziell für die Steuerstatistiken abgeleiteten Fassung - vorgenommen wird. Da nach geltendem Recht das Gesamtunternehmen Steuersubjekt ist, kann die branchenmäßige Zuordnung auch nur für die unternehmerischen Aktivitäten insgesamt erfolgen. Ein Unternehmen, das in verschiedenen Branchen tätig ist, z.B. Reparatur und Handel, wird folglich mit seinem Gesamtumsatz der Branche zugeordnet, in welcher der wirtschaftliche Schwerpunkt liegt. Dabei macht gerade bei Unternehmen mit einem sehr differenzierten Produktions- oder Dienstleistungsprogramm die wirtschaftssystematische Zuordnung insoweit Schwierigkeiten, als genauere Angaben über den Umfang bestimmter Funktionen aus den Besteuerungsdaten nicht immer klar hervorgehen.

b) Die Umsatzsteuerstatistik (Veranlagungen) 2006 wurde nach der Klassifikation der Wirtschaftszweige, Ausgabe 2003 (WZ 2003) aufbereitet.

#### c) Rechtsformen

Die nach Rechtsformen der umsatzsteuerpflichtigen Unternehmen gegliederten Ergebnisse beziehen sich auf

- Einzelunternehmen (natürliche Personen); – Personengesellschaften (OHG, KG, GmbH & Co. KG usw.);
- Aktiengesellschaften, Kommanditgesellschaften auf Aktien, bergrechtliche Gewerkschaften;
- Gesellschaften mit beschränkter Haftung;



- Erwerbs- und Wirtschaftsgenossenschaften (z.B. Kreditgenossenschaften, landwirtschaftliche Nutzungs- und Verwertungsgenossenschaften, Realgemeinden);
- Betriebe gewerblicher Art von Körperschaften des öffentlichen Rechts (z.B. Staatsbanken, öffentliche Sparkassen, öffentlich-rechtliche Versorgungs-, Verkehrs- und Hafengebäude);
- Sonstige Rechtsformen (u.a. sonstige juristische Personen des privaten Rechts wie Versicherungsvereine auf Gegenseitigkeit, nicht rechtsfähige Vereine, Anstalten, Stiftungen und andere Zweckvermögen, Gebietskörperschaften, ausländische Rechtsformen).

#### Unternehmen mit einer ausländischen Rechtsform

Bei den „Sonstigen Rechtsformen“ erscheinen auch Unternehmen mit einer ausländischen Rechtsform, sofern die Unternehmen in Deutschland Umsatzsteuer abführen müssen. In der Umsatzsteuerzuständigkeitsverordnung ist geregelt, dass für die Umsatzsteuer von Unternehmen mit einer ausländischen Rechtsform deutschlandweit bestimmte Finanzämter zuständig sind. Nach dieser Verordnung sind dem Finanzamt Hannover-Nord alle Unternehmen mit einer Rechtsform aus dem Vereinigten Königreich Großbritannien und Nordirland zugeordnet. Dem Finanzamt Hannover-Nord werden also alle Umsätze britischer Unternehmen gemeldet, die deutschlandweit anfallen.

Seit einigen Jahren ist zu beobachten, dass vermehrt inländische Unternehmen als Rechtsform die britische „Limited“ (Private Company Limited by Shares – Ltd.) wählen. Zusätzlich zu den britischen Unternehmen, die schon in früheren Jahren dem Finanzamt Hannover-Nord zugeordnet waren, steigt daher die Zahl der deutschen Unternehmen, die nun hier bearbeitet werden.

Der größte Teil dieser Unternehmen hat seinen Sitz nicht in der Stadt Hannover. Sofern der Unternehmenssitz in einer anderen niedersächsischen Gemeinde liegt, wird der entsprechende Gemeindegemeinschaftsnummer eingetragen. Der LSKN kann allerdings bei den Plausibilitätsprüfungen keinen außerhalb Niedersachsens liegenden Gemeindegemeinschaftsnummer vergeben – diese Umsätze bleiben daher der Stadt Hannover zugeordnet. Insbesondere wegen der steigenden Beliebtheit der Limiteds sind die Regionalergebnisse für Hannover daher zunehmend verzerrt. Die Umsätze können auch nicht einfach gelöscht werden, da dann das Deutschlandergebnis der Umsatzsteuerstatistik (Veranlagungen) zu niedrig ausgewiesen werden würde.

Um das Ausmaß der Verzerrung zu verdeutlichen, werden in Tabelle 7 die Unternehmen mit ausländischer Rechtsform, die ihren Sitz in Hannover haben in Bezug zum gesamten Umsatz in der Landeshauptstadt Hanno-

ver, der Region Hannover und ganz Niedersachsen gesetzt. Bei den meisten dieser Unternehmen handelt es sich um britische Limiteds, die ihren Sitz weder in der Landeshauptstadt Hannover noch überhaupt in Niedersachsen haben. Die Tabelle zeigt, dass im Extremfall 40,4 % des Umsatzes in Hannover und immerhin noch 6,7 % des Umsatzes in Niedersachsen falsch zugeordnet sein könnten.

Die nach Hannover umsatzsteuerlich abgegebenen Unternehmen mit britischer Rechtsform werden ertragssteuerlich weiterhin beim zuständigen Betriebsstättenfinanzamt geführt. Seit dem Jahr 2006 gibt es für die Unternehmen die Möglichkeit, auf Antrag auch die Umsatzsteuer dort abzuführen, was künftig möglicherweise den verzerrenden Effekt für Hannover abmildern wird.

### 3.3 Regionale Gliederung

Die Ergebnisdarstellung in regionaler Untergliederung für die niedersächsischen Landkreise und kreisfreien Städte (und zusätzlich für größere kreisangehörige Städte) beschränkt sich hier auf eine systematische Untergliederung nach einigen zusammengefassten Wirtschaftshauptbereichen. Darüber hinaus liegen Ergebnisse in differenzierter wirtschaftlicher Unterscheidung bis auf Gemeindeebene vor, die selbstverständlich unter Wahrung des Steuergeheimnisses auf Wunsch zur Verfügung gestellt werden können. Bei der Beurteilung der Ergebnisse ist zu beachten, dass für die Umsatzbesteuerung das Finanzamt zuständig ist, von dessen Bezirk aus der Unternehmer sein Unternehmen ganz oder vorwiegend betreibt (§ 21 Abs. 1 Abgabenordnung). Bei Mehrbetriebsunternehmen, deren Produktion und Absatzstruktur sich über verschiedene Standorte erstreckt, bedeutet dies, dass die Umsätze nicht entsprechend der regionalen Verteilung der einzelnen Zweigniederlassungen nachgewiesen werden können. Ähnliches gilt für Organgesellschaften (Organtöchter), die nach dem Umsatzsteuerrecht mit der Organmutter einen Steuerpflichtigen (=Organkreis) bilden. Der Aussagewert der statistischen Ergebnisse ist deshalb i.d.R. umso geringer, je kleiner die Gebietseinheit ist, auf die sie sich beziehen. Angesichts der wirtschaftlichen und rechtlichen Verflechtungen von Unternehmen besonders bei Industrie und Handel sind daher dem Erkenntniswert der Umsatzsteuerstatistik (Veranlagungen) selbst auf Landesebene gewisse Grenzen gesetzt.

### 3.4 Geheimhaltung

Das Steuer- sowie das Statistikgeheimnis verpflichten die Statistischen Ämter zur Geheimhaltung der Daten der

einzelnen Steuerpflichtigen. Es dürfen daher keine Angaben über einzelne Steuerpflichtige veröffentlicht werden. Darüber hinaus muss auch gewährleistet sein, dass aus den zusammenfassenden Tabellen keine Rückschlüsse auf einzelne Steuerpflichtige gezogen werden können. Dies könnte der Fall sein, wenn einzelne Felder nur gering besetzt sind oder einzelne Unternehmen aufgrund ihrer Größe die Gesamtsumme dominieren. Die Angaben in diesen Feldern können nicht veröffentlicht werden (primäre Geheimhaltung). Um die Rückrechnung dieser primären Geheimhaltung zu verhindern, müssen i. d. R. weitere Felder gesperrt werden (sekundäre Geheimhaltung). Je stärker die Daten untergliedert werden (z.B. nach der Wirtschaftssystematik und/oder regional), desto mehr Geheimhaltungsfälle treten auf.

### **3.5 Veröffentlichungskonzept**

Dieser Bericht enthält die Ergebnisse der Umsatzsteuerstatistik (Veranlagungen) des Jahres 2006. Zusätzliche Sonderauswertungen sind auf Anfrage und gegen Kostenerstattung möglich. Das Statistische Bundesamt veröffentlicht Angaben zu ganz Deutschland sowie auf Länderebene in der Fachserie 14 Reihe 8.2 – Umsatzsteuerstatistik (Veranlagungen).

Fachlich Verantwortliche:

Dr. Dirk Soyka  
Fachgebietsleiter  
Tel. (05 11) 98 98 – 32 25

Udo Schacht  
Teamleiter  
Tel. (05 11) 98 98 – 32 19

## Bestimmungsvorgänge

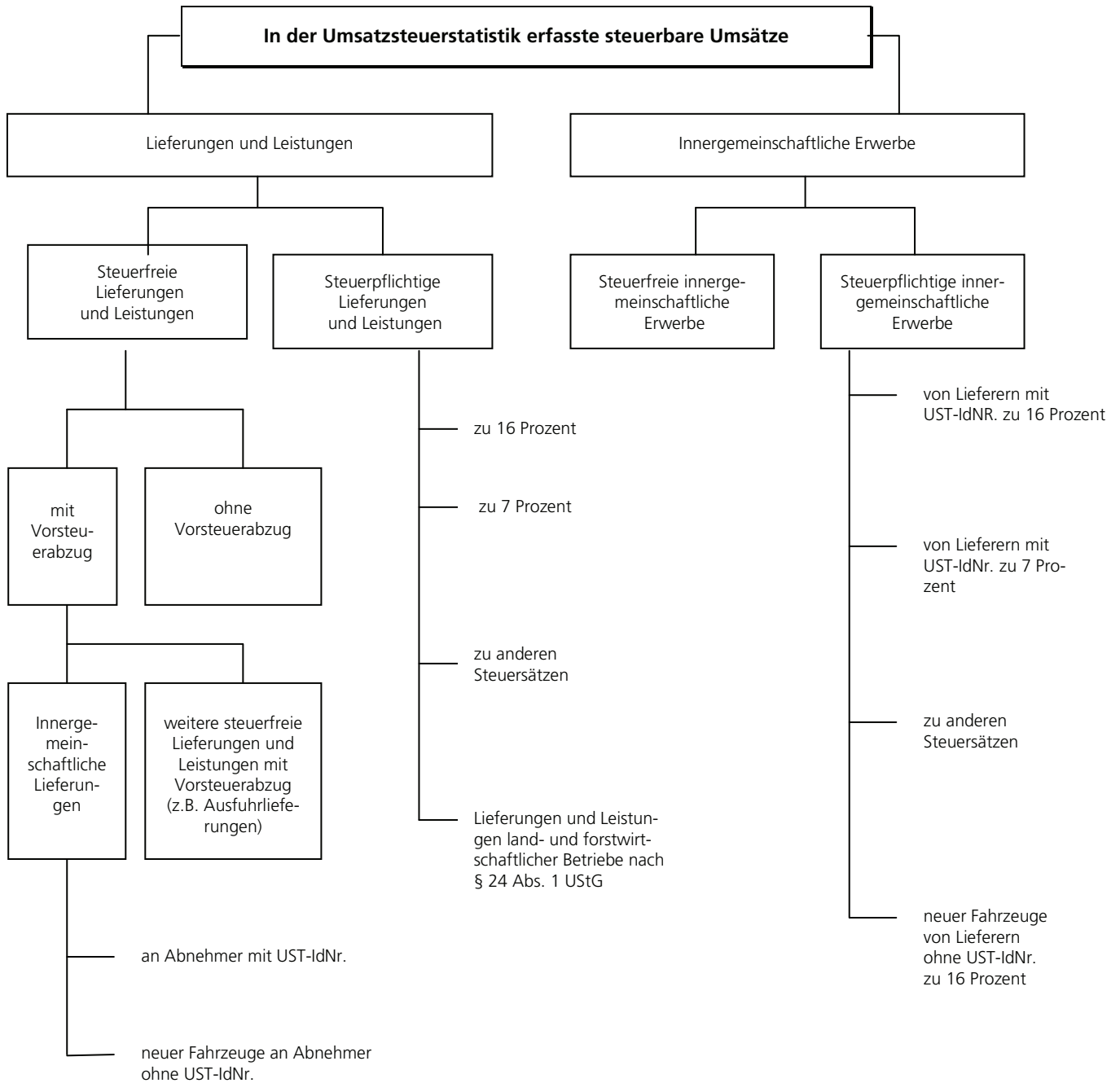

UST-IdNr.= Umsatzsteuer-Identifikationsnummer (Kennnummer der umsatzsteuerpflichtigen Unternehmen in der EU)

Tabellen

## 1. Gesamtübersicht<sup>1)</sup>

Gliederung	Steuerpflichtige	Steuerbarer Umsatz	Anteil am steuerbaren Umsatz insgesamt	Verbleibende Umsatzsteuer/Überschuss		
	Anzahl bzw. Fälle	1 000 €	%	1 000 €	% des verbl. Umsatzsteuer/Überschuss	
Insgesamt	452 708	479 786 056	100	6 246 254	100	
I. Besteuerungsart						
1.) Steuerpflichtige Umsätze (Fälle)				x	x	
davon:				x	x	
zu 16 %	392 173	254 487 181	53,0	x	x	
zu 7 %	88 387	46 389 583	9,7	x	x	
zu anderen Steuersätzen	5 826	203 684	0,0	x	x	
2.) Steuerfreie Umsätze (Fälle)				x	x	
darunter:						
mit Vorsteuerabzug	29 903	105 570 273	22,0	x	x	
ohne Vorsteuerabzug <sup>2)</sup>	28 503	18 169 433	3,8	x	x	
II. Wirtschaftshauptbereiche						
Land-u. Forstwirtschaft	21 878	6 320 045	1,3	23 540	0,4	
Fischerei und Fischzucht	210	60 920	0,0	872	0,0	
Bergbau u. Gew. v. Steinen u. Erden	501	2 113 561	0,4	66 801	1,1	
Verarbeitendes Gewerbe	29 161	231 108 983	48,2	- 350 277	-5,6	
Energie-u. Wasserversorgung	13 437	17 331 084	3,6	521 052	8,3	
Baugewerbe	40 141	21 794 796	4,5	1 073 226	17,2	
Handel	101 425	126 188 563	26,3	1 837 352	29,4	
darunter: Handelsvermittlung	18 868	3 010 773	0,6	110 113	1,8	
Großhandel ohne Kfz u. Tankstelle	14 218	75 034 844	15,6	386 058	6,2	
Einzelhandel ohne Kfz u. Tankstelle	54 005	27 428 758	5,7	828 244	13,3	
Gastgewerbe	31 984	5 308 933	1,1	325 828	5,2	
Verkehr und Nachrichtenübermittlung	18 717	20 625 319	4,3	379 388	6,1	
Kredit- und Versicherungsgewerbe	3 833	4 865 572	1,0	42 256	0,7	
Grundst.-,Wohnungsw.,Vermietg. bewegl.Sachen usw	138 573	29 165 743	6,1	1 944 567	31,1	
Erziehung und Unterricht	4 824	725 063	0,2	35 962	0,6	
Gesundheits-, Veterinär- und Sozialwesen	8 771	8 376 788	1,7	59 749	1,0	
Erbringung sonst.öff.u.persönl.Dienstleistungen	39 253	5 800 687	1,2	285 939	4,6	
III. Umsatzgrößenklassen						
0 bis unter	17 501 €	166 885	898 242	0,2	- 65 905	-1,1
17 501 "	50 000 €	84 079	2 643 201	0,6	165 094	2,6
50 000 "	100 000 €	55 565	4 030 896	0,8	257 217	4,1
100 000 "	250 000 €	61 504	9 936 774	2,1	558 821	8,9
250 000 "	500 000 €	33 339	11 961 465	2,5	614 569	9,8
500 000 "	1 Mill. €	21 857	15 592 023	3,2	770 942	12,3
1 Mill. "	2 Mill. €	13 153	18 859 063	3,9	853 671	13,7
2 Mill. "	5 Mill. €	9 222	29 217 421	6,1	1 012 990	16,2
5 Mill. "	10 Mill. €	3 377	24 508 032	5,1	734 501	11,8
10 Mill. "	25 Mill. €	2 062	33 702 679	7,0	795 602	12,7
25 Mill. "	50 Mill. €	836	31 570 281	6,6	477 076	7,6
50 Mill. "	100 Mill. €	446	33 183 825	6,9	444 282	7,1
100 Mill. "	250 Mill. €	233	38 635 571	8,1	262 603	4,2
250 Mill. "	500 Mill. €	98	36 310 139	7,6	211 723	3,4
500 Mill. "	1 Mrd. €	21	16 854 054	3,5	x	-
1 Mrd. und mehr		31	171 882 390	35,8	x	-
IV. Stat. Regionen						
Braunschweig		74 746	155 816 024	32,5	- 186 392	-3,0
Hannover		129 927	140 684 743	29,3	2 715 902	43,5
Lüneburg		102 626	58 217 820	12,1	1 191 449	19,1
Weser- Ems		145 409	125 067 470	26,1	2 525 296	40,4
V. Organkreise		5 073	208 767 946	43,5	427 067	6,8

2) Ohne steuerfreie Bank- und Versicherungsumsätze. - Abweichungen in den Summen durch Runden der Zahlen.

2. Umsatzsteuerpflichtige, deren steuerbarer Umsatz und Umsatzsteuer 2006  
nach Wirtschaftsunterklassen

Systematik-Nr.	Wirtschaftszweig	Steuerpflichtige	Insgesamt	Steuerbarer Umsatz		Umsatzsteuer vor Abzug der Vorsteuer		Abziehbare Vorsteuerbeträge einschl. Berichtigung	Verbleibende Umsatzsteuer/Überschuss
				Lieferungen und Leistungen	Inneregemeinschaftliche Erwerbe	insgesamt	dar. Steuerpflichtige Lieferungen und Leistungen		
				1 000 €					
A - O	Insgesamt	452 708	479 786 056	431 163 394	48 543 532	51 867 885	44 000 404	45 597 594	6 246 254
A	Land- und Forstwirtschaft	21 878	6 320 045	6 064 578	255 273	563 467	524 654	539 926	23 540
01	Landwirtschaft und Jagd	20 875	5 995 691	5 742 136	253 360	514 596	476 336	510 276	4 320
01.1	Pflanzenbau	9 347	1 710 051	1 585 120	124 929	132 497	112 162	146 133	-13 636
01.11	Ackerbau	8 081	1 320 915	1 251 090	69 822	101 389	86 488	119 749	-18 360
01.12	Gartenbau	1 033	341 498	290 931	50 568	27 665	22 651	23 189	4 476
01.12.1	Gemüsebau	83	137 123	116 495	20 628	10 257	8 303	9 947	311
01.12.2	Zierpflanzenbau	157	69 515	57 446	12 069	4 572	3 244	4 414	158
01.12.3	Baumschulen	293	70 929	58 583	12 346	6 159	5 041	4 461	1 698
01.12.4	Allgemeiner Gartenbau	500	63 931	58 407	5 524	6 676	6 063	4 367	2 309
01.13	Dauerkulturbau	233	47 639	43 100	4 539	3 443	3 024	3 195	247
01.13.1	Obstbau	222	46 756	42 940	3 816	3 335	3 010	3 192	143
01.13.3	Allgemeiner Dauerkulturbau	11	883	159	723	108	14	4	105
01.2	Tierhaltung	3 053	2 599 326	2 494 209	104 931	185 225	174 917	219 551	-34 326
01.21	Haltung von Rindern	412	•	•	•	•	•	•	•
01.22	Haltung von Schafen, Ziegen, Pferden und Eseln	388	102 334	100 202	1 947	7 428	7 210	7 926	- 499
01.23	Haltung von Schweinen	1 118	•	•	•	•	•	•	•
01.24	Haltung von Geflügel	782	1 560 575	1 492 966	67 609	111 198	104 360	132 556	-21 358
01.25	Sonstige Tierhaltung	353	104 290	102 169	2 121	7 744	7 512	8 897	-1 153
01.3	Gemischte Landwirtschaft	3 051	485 568	475 115	10 453	29 523	28 048	38 245	-8 721
01.4	Erbringung von landw.und gärtn. Dienstleistungen	5 400	1 200 553	1 187 510	13 038	167 327	161 187	106 318	61 009
01.41	Erbringung von Dienstleistg.f.d.Pflanzenbau u.Ä.	4 927	1 118 258	1 105 776	12 476	158 507	152 531	100 218	58 289
01.41.1	Erbringung von Dienstleistungen f.d. Pflanzenbau	1 022	361 452	358 575	2 877	53 190	52 582	40 735	12 455
01.41.2	Garten- und Landschaftsbau	17 501	60 216	688 243	8 344	98 062	92 867	55 321	42 741
17 501	Erbrg.v.gärtn.Dienstl.(o.Gart.-u.Landschaftsbau)	832	60 216	58 957	1 254	7 255	7 081	4 161	3 094
01.42	Erbringung v.landw. Dienstleistg.f.d.Tierhaltung	473	82 295	81 734	562	8 819	8 656	6 100	2 720
01.5	Jagd	24	192	182	10	24	22	29	- 5
02	Forstwirtschaft	1 003	324 354	322 442	1 913	48 871	48 318	29 650	19 221
02.01	Forstwirtschaft (o.Erbringung.von Dienstleistg.)	352	139 904	139 453	452	20 376	20 248	9 866	10 510
02.02	Erbringung v. forstwirtschaftl. Dienstleistungen	651	184 450	182 989	1 461	28 495	28 070	19 784	8 710
B	Fischerei und Fischzucht	210	60 920	54 149	6 770	3 312	2 579	2 440	872
05	Fischerei und Fischzucht	210	60 920	54 149	6 770	3 312	2 579	2 440	872
05.01	Fischerei	134	38 619	38 395	224	1 517	1 484	757	760
05.01.1	Hochsee- und Küstenfischerei	126	38 198	37 974	224	1 472	1 439	724	747
05.01.2	Fluss- und Seenfischerei	8	421	421	-	45	45	33	12
05.02	Teichwirtschaft und Fischzucht	76	22 300	15 754	6 546	1 795	1 095	1 683	112
C	Bergbau und Gewinnung von Steinen und Erden	501	2 113 561	2 000 523	113 038	259 519	238 265	192 718	66 801
CA	Kohlenbergbau,Torfgew.,Gew.v.Erdöl u.Erdgas usw.	183	•	•	•	•	•	•	•
10	Kohlenbergbau, Torfgewinnung	121	259 906	220 478	39 428	24 014	17 176	23 099	914
10.3	Torfgewinnung und -veredlung	120	•	•	•	•	•	•	•
11	Gew.v.Erdöl u.Erdgas, Erbrg.d.verb.Dienstleistg.	62	•	•	•	•	•	•	•
11.1	Gewinnung von Erdöl und Erdgas	2	•	•	•	•	•	•	•
11.2	Erbrg.v.Dienstleistg. bei d.Gew.v.Erdöl u.Erdgas	60	503 349	468 182	35 167	46 507	37 822	55 597	-9 090
CB	Erzbergbau, Gew.v.Steinen u.Erden, sonst.Bergbau	318	•	•	•	•	•	•	•
14	Gewinnung v.Steinen und Erden, sonstiger Bergbau	318	•	•	•	•	•	•	•
14.1	Gewinnung von Natursteinen	70	173 680	154 952	18 729	25 122	22 362	18 843	6 278
14.11	Gewinnung v.Naturwerksteinen u.Natursteinen ang.	37	56 747	55 894	852	8 893	8 787	5 705	3 188
14.12	Gew. von Kalk-,Gipsstein,Anhydrit,Dolomit,Kreide	16	116 846	98 976	17 869	16 215	13 563	13 126	3 089
14.13	Gewinnung von Schiefer	17	88	81	7	13	12	12	1
14.2	Gewinnung von Kies, Sand, Ton und Kaolin	220	250 013	249 092	922	37 909	37 270	26 625	11 285
14.21	Gewinnung von Kies und Sand	210	246 264	245 362	901	37 313	36 678	26 142	11 171
14.22	Gewinnung von Ton und Kaolin	10	3 750	3 730	20	596	592	483	113
14.3	Gew.v.Mineralien f.d.Herstellung v.chem.Erzeugn.	2	•	•	•	•	•	•	•
14.4	Gewinnung von Salz	6	•	•	•	•	•	•	•
14.5	Gewinnung v.Steinen u.Erden ang., sonst. Bergbau	20	44 347	41 639	2 708	5 088	4 813	4 528	560
D	Verarbeitendes Gewerbe	29 161	231 108 983	193 961 362	37 111 288	21 391 159	16 236 146	21 717 404	- 350 277
DA	Ernährungsgewerbe und Tabakverarbeitung	4 783	25 271 164	23 175 355	2 095 734	1 833 122	1 617 068	2 010 104	- 176 981
15	Ernährungsgewerbe	4 783	25 271 164	23 175 355	2 095 734	1 833 122	1 617 068	2 010 104	- 176 981
15.1	Schlachten und Fleischverarbeitung	1 769	7 903 510	7 295 238	608 198	522 060	467 899	602 084	-80 024
15.11	Schlachten (ohne Schlachten von Geflügel)	318	1 766 356	1 614 253	152 104	110 184	98 639	126 820	-16 636

Noch: 2. Umsatzsteuerpflichtige, deren steuerbarer Umsatz und Umsatzsteuer 2006  
nach Wirtschaftsunterklassen

Systematik-Nr.	Wirtschaftszweig	Steuerpflichtige	Insgesamt	Steuerbarer Umsatz		Umsatzsteuer vor Abzug der Vorsteuer		Abziehbare Vorsteuerbeträge einschl. Berichtigung	Verbleibende Umsatzsteuer/Überschuss
				Lieferungen und Leistungen	Inneregemeinschaftliche Erwerbe	insgesamt	dar. Steuerpflichtige Lieferungen und Leistungen		
		Anzahl		1 000 €					
15.12	Schlachten von Geflügel	47	1 374 600	1 337 518	37 081	95 858	91 726	110 342	-14 484
15.13	Fleischverarbeitung	1 404	4 762 554	4 343 467	419 012	316 018	277 534	364 922	-48 904
15.2	Fischverarbeitung	76	616 096	559 046	57 050	33 900	29 083	46 005	-12 104
15.3	Obst- und Gemüseverarbeitung	153	1 829 948	1 654 614	175 334	162 468	142 893	176 420	-13 953
15.31	Kartoffelverarbeitung	27	865 300	789 474	75 826	57 664	51 573	67 146	-9 482
15.32	Herstellung von Frucht- und Gemüsesäften	26	657 825	590 875	66 950	85 789	74 863	84 430	1 359
15.33	Obst- und Gemüseverarbeitung, ang.	100	306 822	274 265	32 557	19 015	16 456	24 844	-5 829
15.4	Herst. v.pflanzlichen u.tierischen Ölen u.Fetten	22	1 309 660	1 118 136	191 524	96 364	71 450	114 839	-18 475
15.41	Herstellung von rohen Ölen und Fetten	10	•	•	•	•	•	•	•
15.42	Herstellung von raffinierten Ölen und Fetten	9	•	•	•	•	•	•	•
15.43	Herstellung von Margarine u.ä. Nahrungsfetten	3	•	•	•	•	•	•	•
15.5	Milchverarbeitung; Herstellung von Speiseeis	112	2 577 260	2 440 900	136 360	158 768	145 651	217 512	-58 744
15.51	Milchverarbeitung	85	2 174 613	2 097 871	76 743	134 269	127 044	184 038	-49 768
15.52	Herstellung von Speiseeis	27	402 646	343 029	59 617	24 499	18 607	33 474	-8 976
15.6	Mahl-u.Schälmaschinen, H.v. Stärke u.Stärkeerzeugn.	105	979 696	926 786	52 910	56 241	49 929	87 136	-30 894
15.61	Mahl- und Schälmaschinen	100	•	•	•	•	•	•	•
15.62	Herstellung von Stärke und Stärkeerzeugnissen	5	•	•	•	•	•	•	•
15.7	Herstellung von Futtermitteln	199	3 039 898	2 493 114	546 784	207 713	158 892	237 335	-29 621
15.71	Herstellung von Futtermitteln für Nutztiere	133	1 120 630	994 031	126 599	93 681	80 160	94 593	-912
15.72	Herstellung von Futtermitteln für sonstige Tiere	66	1 919 267	1 499 083	420 184	114 032	78 732	142 741	-28 710
15.8	Sonst.Ernährungsgewerbe (oh.Getränkeherstellung)	2 091	5 449 836	5 196 644	253 192	379 652	354 043	406 417	-26 765
15.81	Herstellung von Backwaren (ohne Dauerbackwaren)	1 776	•	•	•	•	•	•	•
15.82	Herstellung von Dauerbackwaren	49	806 770	750 501	56 269	50 981	45 213	70 286	-19 304
15.83	Herstellung von Zucker	6	•	•	•	•	•	•	•
15.84	Herstellung von Süßwaren (ohne Dauerbackwaren)	26	165 145	146 799	18 345	10 885	9 345	11 467	-582
15.85	Herstellung von Teigwaren	15	2 416	2 169	246	219	191	163	56
15.86	Verarb. v.Kaffee u.Tee,Herstellg v.Kaffee-Ersatz	19	77 365	76 044	1 322	8 612	8 407	5 265	3 348
15.87	Herstellung von Würzmitteln und Saucen	27	848 449	790 457	57 992	56 993	51 627	75 285	-18 291
15.88	Herst. v.homogenis.u.diatetisch. Nahrungsmitteln	88	9 882	9 733	149	917	898	857	60
15.89	Herst. von sonst. Nahrungsmitteln (oh. Getränke)	85	750 243	671 469	78 774	51 417	44 783	57 513	-6 097
15.9	Herstellung von Getränken	256	1 565 261	1 490 879	74 382	215 955	197 228	122 356	93 599
15.91	Herstellung von Spirituosen	80	944 637	911 472	33 165	121 167	109 445	55 910	65 258
15.92	Herstellung von Alkohol	77	•	•	•	•	•	•	•
15.93	Herstellung von Traubenwein	11	•	•	•	•	•	•	•
15.94	Herst. von Apfelwein und sonstigen Fruchtweinen	10	•	•	•	•	•	•	•
15.95	Herst.v.Wermutwein u.sonst.aromatisierten Weinen	4	224	224	-	34	34	16	19
15.96	Herstellung von Bier	33	137 193	136 530	663	20 750	20 633	12 497	8 253
15.97	Herstellung von Malz	1	•	•	•	•	•	•	•
15.98	Nat. Mineralwassergew.,H.v.Erfrischungsgetränken	40	366 418	345 374	21 044	57 535	54 166	41 153	16 382
DB	Textil- und Bekleidungsindustrie	1 120	3 104 095	2 673 670	430 419	339 241	266 027	323 729	15 512
17	Textilgewerbe	550	2 329 919	1 996 760	333 159	247 415	192 262	239 732	7 684
17.1	Spinnstoffaufbereitung und Spinnerei	16	•	•	•	•	•	•	•
17.11	Baumwollaufbereitung und -spinnerei	6	•	•	•	•	•	•	•
17.12	Wollaufbereitung und Streichgarnspinnerei	3	•	•	•	•	•	•	•
17.13	Wollaufbereitung und Kammgarnspinnerei	2	•	•	•	•	•	•	•
17.15	Zwirnen und Texturieren von Filamentgarnen usw.	1	•	•	-	•	•	•	•
17.16	Herstellung von Nähgarn	4	190	190	-	28	28	10	18
17.2	Weberei	50	166 293	140 191	26 102	16 706	12 409	14 390	2 316
17.21	Baumwollweberei	30	132 619	108 861	23 758	13 894	9 972	10 798	3 096
17.23	Kammgarnweberei	6	1 644	1 530	114	257	239	107	150
17.24	Seiden- und Filamentgarnweberei	2	•	•	-	•	•	•	•
17.25	Sonstige Weberei	12	•	•	•	•	•	•	•
17.3	Textilveredlung	117	50 724	45 424	5 300	6 754	5 907	3 871	2 883
17.4	Herst.v.konfektion.Textilwaren (ohne Bekleidung)	148	1 752 447	1 504 841	247 606	181 630	141 506	185 589	-3 959
17.5	Sonst.Textilgewerbe (ohne Herst.von Maschenware)	170	172 815	141 571	31 244	21 074	15 724	15 545	5 529
17.51	Herstellung von Teppichen	15	•	•	•	•	•	•	•
17.52	Herstellung von Seilerwaren	19	18 068	16 299	1 769	2 407	2 119	1 627	780
17.53	Herst.v.Vliesstoff, Erzeugn.dar. (oh.Bekleidung)	2	•	•	•	•	•	•	•
17.54	Textilgewerbe, anderweitig nicht genannt	134	57 977	54 802	3 175	6 649	6 090	5 614	1 035
17.6	Herstellung von gewirktem und gestricktem Stoff	33	•	•	•	•	•	•	•

Noch: 2. Umsatzsteuerpflichtige, deren steuerbarer Umsatz und Umsatzsteuer 2006  
nach Wirtschaftsunterklassen

Systematik-Nr.	Wirtschaftszweig	Steuerpflichtige	Insgesamt	Steuerbarer Umsatz		Umsatzsteuer vor Abzug der Vorsteuer		Abziehbare Vorsteuerbeträge einschl. Berichtigung	Verbleibende Umsatzsteuer/Überschuss
				Lieferungen und Leistungen	Inneregemeinschaftliche Erwerbe	insgesamt	dar. Steuerpflichtige Lieferungen und Leistungen		
				1 000 €					
17.7	Herst. v. gewirkten u.gestrickten Fertigerzeugn.	16	123 699	109 951	13 748	14 795	11 753	14 001	794
17.71	Herstellung von Strumpfwaren	8	973	966	7	151	149	82	69
17.72	Herst. von Pullovern, Strickjacken u.ä.Waren	8	122 725	108 985	13 741	14 644	11 603	13 919	725
18	Bekleidungsgerwerbe	570	774 176	676 910	97 260	91 825	73 765	83 997	7 828
18.1	Herstellung von Lederbekleidung	12	1 833	1 720	112	288	270	174	114
18.2	Herst. von Bekleidung (ohne Lederbekleidung)	525	766 001	669 019	96 976	90 639	72 624	83 248	7 391
18.21	Herstellung von Arbeits- und Berufsbekleidung	18	16 649	15 598	1 051	2 319	2 151	1 988	331
18.22	H. v.Oberbekleidg.(oh.Arbeits-u.Berufsbekleidg.)	385	•	•	•	•	•	•	•
18.23	Herstellung von Wäsche	54	141 016	123 022	17 994	17 024	13 879	14 512	2 511
18.24	Herst. v.sonst. Bekleidung u.Bekleidungszubehör	68	•	•	•	•	•	•	•
18.24.1	Herstellung von Sportbekleidung	36	•	•	•	•	•	•	•
18.24.2	Herst. von Hüten und sonstigen Kopfbedeckungen	4	•	•	•	•	•	•	•
18.24.3	H. v.Bekleidung,Bekleidungszubehör f.Kleinkinder	11	1 088	967	122	174	155	133	41
18.24.4	H. v.sonst. gewirkten u.gestr.Fertigerzeugnissen	2	•	•	•	•	•	•	•
18.24.5	Herstellung von Bekleidungszubehör ang.	15	11 473	10 988	485	1 679	1 607	1 423	256
18.3	Zurichtung u.Färben v.Fellen,Herst. V. Pelzwaren	33	6 342	6 170	172	898	871	575	323
DC	Ledergewerbe	123	240 963	206 123	34 840	25 888	20 027	25 419	470
19	Ledergewerbe	123	240 963	206 123	34 840	25 888	20 027	25 419	470
19.1	Herstellung von Leder und Lederfaserstoff	12	73 810	62 158	11 652	7 903	6 039	7 984	- 80
19.2	Lederverarb. (oh.H. v.Lederbekleidung u.Schuhen)	89	20 763	19 698	1 065	2 739	2 570	1 863	876
19.3	Herstellung von Schuhen	22	146 390	124 267	22 123	15 247	11 418	15 572	- 325
DD	Holzgerwerbe (ohne Herstellung von Möbeln)	1 883	2 109 318	1 923 477	185 841	269 705	230 056	229 114	40 591
20	Holzgerwerbe (ohne Herstellung von Möbeln)	1 883	2 109 318	1 923 477	185 841	269 705	230 056	229 114	40 591
20.1	Säge-, Hobel- und Holzimprägnierwerke	340	368 464	342 690	25 774	42 881	39 044	38 838	4 044
20.2	H. v.Furnier-,Sperrholz-,Holzfaser-u.Holzspanpl.	33	970 485	844 768	125 718	112 159	89 256	110 968	1 191
20.20.1	Herst. von Furnier-,Sperrholz-u.Holzfaserrplatten	27	•	•	•	•	•	•	•
20.20.2	Herstellung von Holzspanplatten	6	•	•	•	•	•	•	•
20.3	H.v.Konstr.-,Fertigb.t.,Ausbauelement u.Ä.a.Holz	1 160	562 349	546 506	15 843	84 986	75 258	59 755	25 231
20.4	H. v.Verpackungsmitteln,Lagerbehält.u.Ä.aus Holz	67	99 202	92 174	7 028	14 069	12 786	9 087	4 982
20.5	H.v.Holzang.,Kork-,Flecht-u.Korbw.(o.H.v.Möb.)	283	108 818	97 340	11 479	15 610	13 712	10 467	5 143
20.51	Herstellung v. Holzwaren ang. (oh.Herst.v.Möbel)	265	93 165	82 144	11 022	13 130	11 305	8 640	4 489
20.52	Herst.v.Kork-, Flecht-u.Korbwaren (oh.H.v.Möbel)	18	15 653	15 196	457	2 480	2 407	1 827	653
DE	Papier-, Verlags- und Druckgerwerbe	3 677	8 669 594	7 842 073	827 504	995 874	851 804	825 298	170 577
21	Papiergerwerbe	291	4 059 720	3 428 855	630 848	424 124	312 247	416 228	7 896
21.1	Herst.von Holz-u.Zellstoff,Papier,Karton u.Pappe	60	2 540 229	2 123 845	416 384	241 971	163 905	266 254	-24 283
21.11	Herstellung von Holz- und Zellstoff	8	1 063	1 063	-	158	158	100	58
21.12	Herstellung von Papier, Karton und Pappe	52	2 539 166	2 122 781	416 384	241 812	163 746	266 153	-24 341
21.2	Herstellung von Waren aus Papier, Karton u.Pappe	231	1 519 491	1 305 011	214 464	182 153	148 342	149 974	32 179
21.21	Herst. v. Wellpapier u.-pappe,Verpackungsmitteln	90	731 012	666 741	64 272	96 543	86 208	78 567	17 975
21.22	H. v.Haush.-,Hygiene-,Toilettenart.a.Zellst.usw.	31	•	•	•	•	•	•	8 912
21.23	H.v.Schreibw.,Bürobedarf a.Papier,Karton u.Pappe	71	187 241	155 015	32 209	20 610	16 081	17 696	2 914
21.24	Herstellung von Tapeten	5	•	•	•	•	•	•	•
21.25	Herst. von sonst.Waren aus Papier,Karton u.Pappe	34	•	•	•	•	•	•	•
22	Verlags-,Druckgew.,Vervielfält.v.besp.Tontr.usw.	3 386	4 609 874	4 413 218	196 656	571 750	539 557	409 070	162 680
22.1	Verlagsgerwerbe	1 433	2 209 010	2 188 223	20 787	273 050	269 361	186 943	86 107
22.11	Verlegen von Büchern	440	618 511	610 392	8 120	70 312	68 877	57 086	13 226
22.11.1	Verlegen von Büchern (ohne Adressbücher)	413	518 187	510 203	7 985	54 992	53 580	43 086	11 906
22.11.2	Verlegen von Adressbüchern	27	100 324	100 189	135	15 320	15 297	14 000	1 319
22.12	Verlegen von Zeitungen	150	1 054 180	1 050 417	3 763	137 737	137 055	87 295	50 442
22.12.1	Verlegen von Tageszeitungen	83	839 149	835 408	3 741	106 394	105 720	65 773	40 621
22.12.2	Verlegen von Wochen- und Sonntagszeitungen	67	215 031	215 010	22	31 343	31 335	21 521	9 821
22.13	Verlegen von Zeitschriften	266	413 082	406 409	6 673	49 666	48 418	32 468	17 198
22.13.1	Verlegen von Fachzeitschriften	86	178 019	176 785	1 234	21 979	21 728	13 826	8 152
22.13.2	Verlegen von allgemeinen Zeitschriften	107	152 898	149 468	3 430	16 690	16 025	12 142	4 547
22.13.3	Verlegen von sonstigen Zeitschriften	73	82 165	80 156	2 009	10 998	10 665	6 499	4 498
22.14	Verlegen von bespielten Tonträgern u. Musikalien	237	30 358	30 239	119	3 430	3 403	2 881	549
22.14.1	Verlegen von bespielten Tonträgern	56	9 446	9 363	83	1 043	1 028	866	176
22.14.2	Verlegen von Musikalien	181	20 911	20 876	35	2 388	2 375	2 015	373
22.15	Sonstiges Verlagsgerwerbe	340	92 879	90 765	2 113	11 904	11 608	7 213	4 691
22.2	Druckgerwerbe	1 813	2 275 928	2 119 212	156 716	276 096	253 693	206 444	69 653



Noch: 2. Umsatzsteuerpflichtige, deren steuerbarer Umsatz und Umsatzsteuer 2006  
nach Wirtschaftsunterklassen

Systematik-Nr.	Wirtschaftszweig	Steuerpflichtige	Insgesamt	Steuerbarer Umsatz		Umsatzsteuer vor Abzug der Vorsteuer		Abziehbare Vorsteuerbeträge einschl. Berichtigung	Verbleibende Umsatzsteuer/Überschuss
				Lieferungen und Leistungen	Inneregemeinschaftliche Erwerbe	insgesamt	dar. Steuerpflichtige Lieferungen und Leistungen		
				Anzahl		1 000 €			
22.21	Drucken von Zeitungen	67	112 102	111 351	751	14 955	14 701	9 425	5 530
22.22	Drucken anderer Druckerzeugnisse	1 222	1 293 757	1 248 022	45 735	180 728	173 727	125 861	54 867
22.23	Druckweiterverarbeitung	137	79 551	78 945	606	11 669	10 911	6 685	4 983
22.24	Druck- und Medienvorstufe	224	674 136	573 883	100 253	52 830	39 940	53 662	- 832
22.25	Erbringung v.sonst. druckbezog. Dienstleistungen	163	116 382	107 011	9 371	15 914	14 414	10 810	5 104
22.3	Vervielfält. v.bespielt.Ton-,Bild-u.Datenträgern	140	124 937	105 784	19 153	22 604	16 503	15 683	6 921
22.31	Vervielfältigung von bespielten Tonträgern	84	•	•	•	•	•	•	•
22.32	Vervielfältigung von bespielten Bildträgern	27	•	•	•	•	•	•	•
22.33	Vervielfältigung von bespielten Datenträgern	29	•	•	•	•	•	•	•
DF	Kokerei,Mineralölverarb.,H.v.Spalt-u.Brutstoffen	15	592 173	534 966	57 207	99 023	82 671	50 652	48 372
23	Kokerei,Mineralölverarb.,H.v.Spalt-u.Brutstoffen	15	592 173	534 966	57 207	99 023	82 671	50 652	48 372
23.1	Kokerei	1	•	-	-	-	-	•	•
23.2	Mineralölverarbeitung	13	•	•	•	•	•	•	•
23.3	Herst.und Verarbeitung von Spalt-u.Brutstoffen	1	•	•	-	•	•	•	•
DG	Herstellung von chemischen Erzeugnissen	630	18 337 944	13 925 356	4 380 440	1 875 701	1 145 862	1 633 747	241 954
24	Herstellung von chemischen Erzeugnissen	630	18 337 944	13 925 356	4 380 440	1 875 701	1 145 862	1 633 747	241 954
24.1	Herstellung von chemischen Grundstoffen	140	5 037 903	4 197 113	810 229	577 794	423 866	547 939	29 855
24.11	Herstellung von Industriegasen	3	8 759	8 754	5	1 401	1 400	1 002	399
24.12	Herstellung von Farbstoffen und Pigmenten	6	•	•	•	•	•	•	•
24.13	H.von sonst.anorgan.Grundstoffen und Chemikalien	16	1 056 933	995 960	60 244	110 894	99 942	125 741	-14 847
24.14	H.von sonst. organ. Grundstoffen und Chemikalien	47	2 500 802	2 016 954	454 016	305 458	213 260	266 079	39 379
24.15	Herst. von Düngemitteln u.Stickstoffverbindungen	17	18 869	17 633	1 235	2 564	2 378	2 233	332
24.16	Herstellung von Kunststoffen in Primärformen	47	1 272 523	1 030 036	242 486	134 865	92 633	134 543	323
24.17	Herst. v.synthetischem Kautschuk in Primärformen	4	•	•	•	•	•	•	•
24.2	H.v.Schädlingsbekämpf.-,Pflanzensch.-,Desinf.m.	12	101 954	88 036	13 918	13 766	11 507	11 230	2 536
24.3	Herst. von Anstrichmitteln, Druckfarben u.Kitten	63	•	•	•	•	•	•	•
24.4	Herstellung von pharmazeutischen Erzeugnissen	137	5 990 680	4 012 185	1 976 907	410 857	94 341	412 030	-1 173
24.41	Herstellung von pharmazeutischen Grundstoffen	11	47 972	40 297	7 675	5 284	4 188	3 987	1 296
24.42	H.von pharmaz.Spezialit.u.sonst.pharmaz.Erzeugn.	126	5 942 708	3 971 888	1 969 232	405 573	90 153	408 043	-2 470
24.5	H. v.Seifen,Wasch-,Reinig.-,Körperpf.m.,Duftst.	165	206 992	197 695	9 297	27 495	25 970	20 936	6 559
24.51	Herst.v.Seifen,Wasch-,Reinigungs-u.Poliermitteln	76	92 545	89 119	3 426	13 364	12 801	9 911	3 453
24.52	Herstellung v. Duftstoffen u.Körperpflegemitteln	89	114 448	108 577	5 871	14 131	13 169	11 025	3 106
24.6	Herstellung von sonst. chemischen Erzeugnissen	102	1 396 030	1 268 760	127 270	114 603	94 053	134 987	-20 384
24.61	Herstellung von pyrotechnischen Erzeugnissen	4	•	•	-	•	•	•	•
24.62	Herstellung von Klebstoffen und Gelatine	11	•	•	•	•	•	•	•
24.63	Herstellung von etherischen Ölen	4	•	•	•	•	•	•	•
24.64	Herstellung von fotochemischen Erzeugnissen	7	•	•	•	•	•	•	•
24.65	Herst. von unbespielten Ton-,Bild-u.Datenträgern	11	•	•	•	•	•	•	•
24.66	Herst. von sonst. chemischen Erzeugnissen ang.	65	495 603	443 804	51 799	58 243	49 806	56 737	1 507
24.7	Herstellung von Chemiefasern	11	•	•	•	•	•	•	•
DH	Herstellung von Gummi- und Kunststoffwaren	916	11 897 626	10 110 532	1 786 647	1 304 660	1 010 752	1 135 324	169 336
25	Herstellung von Gummi- und Kunststoffwaren	916	11 897 626	10 110 532	1 786 647	1 304 660	1 010 752	1 135 324	169 336
25.1	Herstellung von Gummiwaren	138	7 421 680	6 144 000	1 277 680	799 985	591 043	690 043	109 942
25.11	Herstellung von Bereifungen	41	•	•	•	•	•	•	•
25.12	Runderneuerung von Bereifungen	9	9 408	7 828	1 580	1 431	1 178	858	572
25.13	Herstellung von sonstigen Gummiwaren	88	•	•	•	•	•	•	•
25.2	Herstellung von Kunststoffwaren	778	4 475 947	3 966 532	508 967	504 675	419 709	445 281	59 393
25.21	H.v.Platten,Folien,Schläuch.,Prof.a.Kunststoffen	114	1 457 633	1 244 748	212 885	158 128	124 190	145 189	12 939
25.22	Herst. von Verpackungsmitteln aus Kunststoffen	69	826 406	714 213	112 194	89 313	70 508	79 699	9 614
25.23	Herst. von Baubedarfsartikeln aus Kunststoffen	198	497 657	463 393	34 063	59 402	52 170	53 361	6 041
25.24	Herstellung von sonstigen Kunststoffwaren	397	1 694 250	1 544 179	149 826	197 832	172 841	167 033	30 799
DI	Glasgewerbe,H.v.Keramik,Verarb.v.Steinen u.Erden	1 527	5 089 516	4 802 237	287 266	698 590	638 368	558 752	139 838
26	Glasgewerbe,H.v.Keramik,Verarb.v.Steinen u.Erden	1 527	5 089 516	4 802 237	287 266	698 590	638 368	558 752	139 838
26.1	Herstellung von Glas und Glaswaren	169	1 838 989	1 677 183	161 806	235 069	205 706	196 848	38 221
26.11	Herstellung von Flachglas	20	•	•	•	•	•	•	•
26.12	Veredlung und Bearbeitung von Flachglas	60	836 937	739 327	97 610	115 947	99 295	96 762	19 185
26.13	Herstellung von Hohlglas	34	854 987	804 578	50 410	105 895	95 395	86 616	19 278
26.14	Herstellung von Glasfasern und Waren daraus	4	•	•	•	•	•	•	•
26.15	H.,Veredlg.u.Bearb.v.sonst.Glas,techn.Glaswaren	51	115 866	106 139	9 727	9 860	8 299	10 696	- 836
26.2	H.v.keramischen Erzeugn.(oh.Ziegel u.Baukeramik)	163	98 129	86 679	11 450	10 500	8 723	9 196	1 304

Noch: 2. Umsatzsteuerpflichtige, deren steuerbarer Umsatz und Umsatzsteuer 2006  
nach Wirtschaftsunterklassen

Systematik-Nr.	Wirtschaftszweig	Steuerpflichtige	Insgesamt	Steuerbarer Umsatz		Umsatzsteuer vor Abzug der Vorsteuer		Abziehbare Vorsteuerbeträge einschl. Berichtigung	Verbleibende Umsatzsteuer/Überschuss
				Lieferungen und Leistungen	Inneregemeinschaftliche Erwerbe	insgesamt	dar. Steuerpflichtige Lieferungen und Leistungen		
				1 000 €					
26.21	H. v.keramischen Haushaltswaren und Ziergegenst.	98	11 842	11 789	53	1 779	1 751	1 294	485
26.21.1	H.v.Haushaltswaren und Ziergegenst.aus Porzellan	33	5 981	5 956	25	907	885	515	392
26.21.2	H.v.Haushaltswaren u.Ziergegenst.a.Steingut u.Ä.	11	1 418	1 413	5	227	226	381	- 154
26.21.3	H.v.Haushaltsw.u.Ziergegenst.aus Ton,Töpferwaren	54	4 444	4 420	24	645	640	398	247
26.22	Herstellung von Sanitärkeramik	24	19 283	18 986	297	2 133	2 068	2 016	117
26.23	Herst.v.keramischen Isolatoren und Isolierteilen	3	•	•	-	•	•	•	•
26.24	H.von keramischen Erzeugn.für sonst.techn.Zwecke	9	•	•	-	•	•	•	•
26.25	Herstellung von keramischen Erzeugnissen ang.	22	8 171	7 998	173	1 100	1 069	634	466
26.26	H. v.feuerfesten keramischen Werkstoffen u.Waren	7	•	•	•	•	•	•	•
26.3	H.von keramischen Wand-u.Bodenfliesen u.-platten	50	37 162	35 386	1 776	4 371	4 081	3 426	946
26.4	Herstellung von Ziegeln und sonstiger Baukeramik	76	669 328	626 269	43 059	99 252	89 606	69 603	29 649
26.40.1	Herstellung von Ziegeln	59	667 341	624 296	43 045	99 062	89 423	69 484	29 578
26.40.2	Herstellung von sonstiger Baukeramik	17	1 986	1 973	13	190	183	120	70
26.5	Herstellung von Zement, Kalk und gebranntem Gips	11	64 435	63 021	1 414	8 304	8 017	7 407	896
26.51	Herstellung von Zement	4	•	•	•	•	•	•	•
26.52	Herstellung von Kalk	5	1 128	913	214	175	127	238	- 63
26.53	Herstellung von gebranntem Gips	2	•	•	•	•	•	•	•
26.6	Herst. v.Erzeugnissen aus Beton, Zement und Gips	606	1 857 668	1 831 943	25 713	280 686	269 511	223 346	57 339
26.61	H. v.Erzeugn.aus Beton,Zement,Kalksandst.f.d.Bau	411	1 228 684	1 212 129	16 543	183 530	174 050	145 123	38 407
26.61.1	H.von Bausätz.f.Fertigt.bauten aus Beton f.d.Bau	136	131 058	127 187	3 870	16 535	13 785	15 831	704
26.61.2	H. v.Konstruktionsteilen,Fertigbau.a.Beton usw.	249	979 200	966 955	12 232	148 395	141 880	114 864	33 532
26.61.3	Herst. von Erzeugnissen aus Porenbeton f.d. Bau	2	•	•	•	•	•	•	•
26.61.4	Herst.von Erzeugnissen aus Kalksandstein f.d.Bau	24	•	•	•	•	•	•	•
26.62	Herstellung von Gipszeugnissen für den Bau	10	•	•	•	•	•	•	•
26.63	Herstellung von Frischbeton (Transportbeton)	90	296 003	294 005	1 998	47 043	46 636	36 626	10 417
26.64	Herst. v.Mörtel und anderem Beton (Trockenbeton)	23	202 862	198 295	4 567	32 377	31 644	27 072	5 305
26.65	Herstellung von Faserzementwaren	5	•	•	•	•	•	•	•
26.66	H.v.Erzeugnissen aus Beton, Zement und Gips ang.	67	51 770	49 390	2 380	7 711	7 199	6 234	1 477
26.7	Be-u.Verarbeitung v.Naturwerk-u.Natursteinen ang	417	143 542	132 236	11 306	23 011	20 539	11 971	11 041
26.70.1	Steinbildhauerei und Steinmetzerei	371	121 861	112 667	9 194	19 212	17 576	9 408	9 804
26.70.2	Sonst.Be-u.Verarb.v.Naturwerk-u.Natursteinen ang	46	21 681	19 569	2 112	3 799	2 963	2 563	1 237
26.8	H.v.sonst.Erzeug.aus nicht metallisch.Mineralien	35	380 263	349 521	30 742	37 396	32 184	36 954	442
26.81	Herst. v.Mühl-,Mahl-,Polier-,Schleif-u.ä.Steinen	12	•	•	•	•	•	•	•
26.82	H.v.sonst.Erzeugn.a.nicht metall.Mineralien ang.	23	•	•	•	•	•	•	•
DJ	Metallerzeug.u.-bearb.,H. von Metallerzeugnissen	4 632	22 677 668	19 500 912	3 173 131	2 688 269	2 137 318	2 290 344	373 893
27	Metallerzeugung und -bearbeitung	232	•	•	•	•	•	•	•
27.1	Erzeugung von Roheisen, Stahl u.Ferrollegierungen	51	•	•	•	•	•	•	•
27.2	Herstellung von Rohren	61	699 272	551 785	147 487	69 212	44 278	68 221	991
27.21	Herst. von Rohren und Rohrstücken aus Gusseisen	13	4 003	3 893	110	563	546	468	95
27.22	Herst. von Stahlrohren und Rohrstücken aus Stahl	48	695 269	547 892	147 377	68 649	43 732	67 753	896
27.3	Sonstige erste Bearbeitung von Eisen und Stahl	13	•	•	•	•	•	•	•
27.31	Herstellung von Blankstahl	2	•	•	-	•	•	•	•
27.32	Herstellung von Kaltband unter 600 mm Breite	1	•	•	-	•	•	•	•
27.34	Herstellung von gezogenem Draht	10	3 696	3 693	3	587	577	262	325
27.4	Erzeugung und erste Bearbeitung von NE-Metallen	61	4 145 074	2 991 199	1 151 136	421 366	234 777	414 306	7 060
27.41	Erzeugung und erste Bearbeitung von Edelmetallen	18	1 597	1 579	19	253	250	158	95
27.42	Erzeugung und erste Bearbeitung von Aluminium	18	•	•	•	•	•	•	•
27.43	Erzeugung und erste Bearb.von Blei,Zinn und Zinn	8	•	•	•	•	•	•	•
27.44	Erzeugung und erste Bearbeitung von Kupfer	4	17 448	14 132	3 316	2 541	2 010	1 306	1 235
27.45	Erzeugung und erste Bearb.von sonst. NE-Metallen	13	•	•	•	•	•	•	•
27.5	Gießereien	46	959 431	852 498	106 933	120 647	103 487	101 091	19 556
27.51	Eisengießereien	24	107 233	103 932	3 301	14 323	13 791	9 506	4 817
27.53	Leichtmetallgießereien	20	•	•	•	•	•	•	•
27.54	Buntmetallgießereien	2	•	•	•	•	•	•	•
28	Herstellung von Metallerzeugnissen	4 400	•	•	•	•	•	•	•
28.1	Stahl- und Leichtmetallbau	761	1 561 594	1 515 860	45 734	215 351	186 923	170 341	45 011
28.11	Herstellung von Metallkonstruktionen	519	1 020 913	997 674	23 239	146 644	127 256	111 611	35 033
28.12	Herstellung von Ausbauelementen aus Metall	242	540 681	518 186	22 495	68 707	59 668	58 730	9 977
28.2	H. v.Metallbehältern über 300l, Heizkörpern usw.	106	702 271	583 701	118 570	95 034	75 376	67 533	27 501
28.21	H. v.Metallbehältern mit Fassungsverm. über 300l	90	180 284	171 459	8 825	21 854	20 188	19 044	2 810

Noch: 2. Umsatzsteuerpflichtige, deren steuerbarer Umsatz und Umsatzsteuer 2006  
nach Wirtschaftsunterklassen

Systematik-Nr.	Wirtschaftszweig	Steuerpflichtige	Insgesamt	Steuerbarer Umsatz		Umsatzsteuer vor Abzug der Vorsteuer		Abziehbare Vorsteuerbeträge einschl. Berichtigung	Verbleibende Umsatzsteuer/Überschuss
				Lieferungen und Leistungen	Inneregemeinschaftliche Erwerbe	insgesamt	dar. Steuerpflichtige Lieferungen und Leistungen		
				1 000 €					
28.22	H. von Heizkörpern,-kesseln für Zentralheizungen	16	521 987	412 242	109 745	73 180	55 188	48 489	24 691
28.3	H. von Dampfkesseln (ohne Zentralheizungskessel)	14	•	•	•	•	•	•	•
28.4	H. von Schmiede-,Press-,Zieh-,Stanzteilen u.Ä.	93	683 242	634 348	48 894	82 871	74 059	69 813	13 058
28.5	Oberflächenveredlg.,Wärmebehandlg.;Mechanik ang.	2 568	1 449 453	1 421 136	28 316	208 680	199 245	136 518	48 130
28.51	Oberflächenveredlung und Wärmebehandlung	295	391 242	383 697	7 544	50 831	48 991	38 043	12 788
28.52	Mechanik, anderweitig nicht genannt	2 273	1 058 212	1 037 439	20 771	157 849	150 254	98 475	35 341
28.52.1	Schlosserei und Schweißerei	1 482	764 782	758 083	6 697	114 507	109 380	71 320	19 155
28.52.2	Schleiferei und Dreherei	273	209 280	196 274	13 006	30 400	28 265	19 444	10 957
28.52.3	Beschlag- und Kunstschmieden	518	84 149	83 082	1 068	12 942	12 609	7 712	5 230
28.6	H.v.Schneidw.,Werkzeugen,Schlossern u.Beschlägen	286	344 774	331 511	13 262	44 115	41 861	29 604	14 511
28.61	H.v.Schneidwaren u.Bestecken aus unedl. Metallen	12	•	•	•	•	•	•	•
28.62	Herstellung von Werkzeugen	212	284 330	271 847	12 482	38 275	36 150	24 870	13 404
28.63	H.v.Schlossern u.Beschlägen aus unedlen Metallen	62	•	•	•	•	•	•	•
28.7	Herstellung von sonstigen Metallwaren	572	2 732 546	2 392 211	339 454	339 935	284 491	278 927	61 008
28.71	H.v.Metallbeh. m.e.Fassungsverm.v.300l o.weniger	18	50 198	43 054	7 143	6 513	5 315	5 055	1 457
28.72	H. von Verpackungen und Verschlüssen aus Metall	23	1 031 467	849 760	180 808	112 370	83 182	97 530	14 840
28.73	Herstellung von Drahtwaren	54	244 594	201 315	43 279	29 688	22 569	21 203	8 485
28.74	Herst. von Schrauben, Nieten, Ketten und Federn	48	697 436	620 665	76 771	90 411	78 047	79 410	11 001
28.75	Herstellung von sonstigen Metallwaren ang.	429	708 852	677 416	31 454	100 953	95 378	75 729	25 224
28.75.1	H.v.nicht elektron. Haushaltsartikeln aus Metall	20	8 148	8 051	97	1 295	1 276	1 070	225
28.75.2	Herst. von Panzerschränken und Tresoranlagen	15	3 629	3 574	55	572	559	294	278
28.75.3	Herstellung von Metallwaren ang.	394	697 075	665 792	31 301	99 085	93 543	74 365	24 721
DK	Maschinenbau	2 857	13 277 040	12 045 535	1 231 505	1 386 519	1 158 542	1 389 976	-3 457
29	Maschinenbau	2 857	13 277 040	12 045 535	1 231 505	1 386 519	1 158 542	1 389 976	-3 457
29.1	H.v.Masch.f.d.Erzeugung u.Nutzung v.mech.Energie	312	2 890 188	2 694 682	195 506	330 965	273 488	372 368	-41 403
29.11	H.v.Verbrenn.motoren u.Turb.(o.Straßenfahrz.usw)	12	23 315	18 323	4 992	2 800	1 808	1 654	1 147
29.12	Herstellung von Pumpen und Kompressoren	88	1 967 137	1 838 089	129 048	230 880	184 559	289 299	-58 419
29.13	Herstellung von Armaturen	76	297 239	268 454	28 786	32 894	28 228	27 806	5 087
29.14	H.v.Lagern,Getrieben,Zahnradern,Antriebsselement.	136	602 497	569 816	32 681	64 391	58 893	53 609	10 782
29.2	H.von sonstigen nicht WZ-spezifischen Maschinen	600	4 085 792	3 534 048	551 743	488 626	404 930	350 614	138 012
29.21	Herstellung von Öfen und Brennern	18	55 034	51 819	3 215	4 612	4 091	5 706	-1 094
29.22	Herstellung von Hebezeugen und Fördermitteln	150	1 050 723	965 509	85 213	131 857	113 970	95 765	36 092
29.23	H.v.kälte-u.lufttechn. Erzeugn., n.f.d. Haushalt	126	1 855 891	1 431 497	424 395	249 276	191 071	134 301	114 975
29.24	H.v.sonstig.nicht WZ-spezifischen Maschinen ang.	306	1 124 144	1 085 223	38 921	102 880	95 798	114 841	-11 961
29.3	Herstellung von land-und forstwirtschaftl. Maschinen	417	1 312 774	1 197 577	115 197	126 628	106 678	135 327	-8 699
29.31	Herstellung von land-u.forstwirtschaftl.Zugmaschinen	11	10 155	10 153	3	1 619	1 618	1 149	470
29.31.2	Instandhaltung u.Repar.v.land-u.forstwirtschaftl.Zugmasch.	11	10 155	10 153	3	1 619	1 618	1 149	470
29.32	Herstellung v.sonstigen land-u.forstwirtschaftl. Maschinen	406	1 302 619	1 187 424	115 195	125 009	105 060	134 178	-9 169
29.32.1	Herst.v.sonst. land-u.forstwirtschaftl.Maschinen (oh.Rep.)	112	1 144 085	1 032 054	112 031	99 717	80 958	115 803	-16 086
29.32.2	Instandh.u.Rep.v.sonst. land-u.forstwirtschaftl. Maschinen	294	158 534	155 370	3 163	25 292	24 102	18 375	6 917
29.4	Herstellung von Werkzeugmaschinen	328	561 152	513 946	47 206	65 706	57 820	59 595	6 111
29.41	H. von handgeführten kraftbetriebenen Werkzeugen	222	282 661	257 446	25 215	38 301	34 225	29 446	8 854
29.42	H. von Werkzeugmaschinen f.d. Metallbearbeitung	75	157 510	148 600	8 910	18 224	16 593	14 960	3 264
29.43	Herstellung von Werkzeugmaschinen ang.	31	120 981	107 900	13 081	9 181	7 001	15 188	-6 007
29.5	H.v.Maschinen für sonst. best. Wirtschaftszweige	959	3 956 527	3 685 736	270 792	316 597	265 901	430 061	- 113 464
29.51	H.v.Masch.für Metallherzeugung,Walzwerkseinr.usw.	53	122 037	114 769	7 268	14 603	13 109	14 778	- 175
29.52	Herstellung v.Bergwerks-,Bau-u.Baustoffmaschinen	93	1 726 686	1 546 703	179 984	103 731	71 342	210 600	- 106 868
29.53	H.v.Maschinen f. Ernährungsgew. und Tabakverarb.	108	643 990	619 160	24 830	43 188	36 671	64 728	-21 540
29.54	H.v.Masch.f.d.Textil-, Bekleidgs.-u.Ledergewerbe	17	81 947	76 545	5 402	6 286	5 422	8 498	-2 212
29.55	Herstellung von Maschinen für das Papiergewerbe	7	49 354	47 821	1 533	5 068	4 823	4 516	552
29.56	H.v.Maschinen f.bestimmte Wirtschaftszweige ang.	681	1 332 513	1 280 737	51 775	143 720	134 534	126 941	16 778
29.56.1	Herstellung von Maschinen für das Druckgewerbe	24	57 174	55 926	1 248	4 324	4 118	5 423	-1 099
29.56.3	H.v.Maschin. f.d.Kunststoff-u.Gummibev.-verarb.	17	174 821	169 560	5 260	12 768	11 885	16 313	-3 545
29.56.4	H.v.Masch.für sonst.best. Wirtschaftszweige ang.	640	1 100 518	1 055 251	45 267	126 628	118 532	105 205	21 423
29.6	Herstellung von Waffen und Munition	32	5 877	5 411	465	733	610	672	61
29.7	Herstellung von Haushaltsgeräten, ang.	209	464 731	414 136	50 594	57 264	49 115	41 339	15 925
29.71	Herstellung von elektrischen Haushaltsgeräten	96	418 641	370 879	47 762	52 011	44 361	36 618	15 393
29.72	H.v.nicht elektrischen Heiz-,Koch-u.ä.Gerät.ang.	113	46 089	43 257	2 832	5 253	4 754	4 721	532
DL	H.v.Büromasch.,DV-Gerät.u.-Einr.;Elektrotech.usw	3 363	10 153 672	9 035 140	1 118 531	1 084 622	896 238	993 436	91 186
30	H.v.Büromaschinen, DV-Geräten und -einrichtungen	346	523 165	462 889	60 276	76 081	66 111	51 559	24 522

Noch: 2. Umsatzsteuerpflichtige, deren steuerbarer Umsatz und Umsatzsteuer 2006  
nach Wirtschaftsunterklassen

Systematik-Nr.	Wirtschaftszweig	Steuerpflichtige	Insgesamt	Steuerbarer Umsatz		Umsatzsteuer vor Abzug der Vorsteuer		Abziehbare Vorsteuerbeträge einschl. Berichtigung	Verbleibende Umsatzsteuer/Überschuss
				Lieferungen und Leistungen	Inneregemeinschaftliche Erwerbe	insgesamt	dar. Steuerpflichtige Lieferungen und Leistungen		
				1 000 €					
30.01	Herstellung von Büromaschinen	20	34 301	22 000	12 302	3 890	2 984	2 914	977
30.02	Herstellung von DV-Geräten und -einrichtungen	326	488 864	440 889	47 975	72 191	63 127	48 646	23 545
31	H.v. Geräten der Elektriz.erzg.,-verteilung u.Ä.	716	5 288 345	4 540 392	747 953	589 675	462 428	557 009	32 666
31.1	H.von Elektromotoren,Generatoren,Transformatoren	144	1 086 643	999 820	86 823	103 655	88 306	113 150	-9 495
31.2	H.v. Elektriz.vertlgs.- und -schalt-einrichtungen	145	329 565	314 573	14 992	40 700	37 943	29 081	11 619
31.3	H.von isol.Elektrokabeln,-leitungen und -drähten	41	2 037 361	1 639 991	397 370	241 572	174 712	229 858	11 714
31.4	Herstellung von Akkumulatoren und Batterien	10	915 957	750 702	165 255	95 279	68 297	95 608	- 330
31.5	Herstellung von elektrischen Lampen und Leuchten	119	338 156	308 407	29 749	37 006	31 348	34 367	2 639
31.6	Herstellung von elektrischen Ausrüstungen, ang.	257	580 663	526 898	53 765	71 463	61 822	54 945	16 518
31.61	H.v.elekt.r.Ausrüstg.für Motoren und Fahrzeug.ang	39	32 753	30 981	1 771	4 848	4 560	3 505	1 343
31.62	Herstellung von sonst. elektrischen Ausrüstg.ang	218	547 911	495 917	51 994	66 615	57 261	51 440	15 175
32	Rundfunk- und Nachrichtentechnik	494	1 334 740	1 224 337	110 403	157 532	138 827	135 785	21 746
32.1	Herstellung von elektronischen Bauelementen	190	591 300	528 608	62 692	73 222	62 901	59 274	13 948
32.2	H.v.Geräten und Einrichtungen d.Telekomm.technik	234	322 474	315 406	7 068	46 539	45 138	34 613	11 926
32.3	H.v.Rundfunk-,phono- und videotechnischen Geräten	70	420 967	380 323	40 643	37 770	30 788	41 898	-4 129
33	Medizin-, Mess-,Steuertechnik,Optik, H.von Uhren	1 807	3 007 421	2 807 521	199 899	261 334	228 872	249 082	12 252
33.1	H.v.mediz. Geräten u.orthopädischen Erzeugnissen	1 285	1 113 080	1 043 655	69 424	99 060	88 269	94 382	4 678
33.10.1	H.v. elektromedizinischen Geräten u.Instrumenten	63	64 958	60 851	4 107	3 983	3 517	4 881	- 898
33.10.2	Herstellung von medizintechnischen Geräten	227	226 431	215 160	11 272	24 658	22 580	22 047	2 611
33.10.3	Herstellung von orthopädischen Erzeugnissen	179	487 330	436 189	51 141	45 813	37 991	47 981	-2 168
33.10.4	Zahntechnische Laboratorien	816	334 361	331 455	2 904	24 606	24 181	19 473	5 133
33.2	H.v.Mess-,Kontroll-,Navigat.-u.ä.Instrum.u.Vorr.	268	1 151 792	1 084 068	67 724	85 979	74 541	90 893	-4 915
33.3	H.v.industriellen Prozesssteuerungseinrichtungen	48	137 855	135 181	2 674	19 027	18 420	12 949	6 078
33.4	Herst. von optischen und fotografischen Geräten	191	576 712	516 792	59 921	54 039	44 443	47 849	6 190
33.40.1	Herstellung von augenoptischen Erzeugnissen	67	215 710	171 404	44 306	28 391	21 193	13 329	15 062
33.40.2	Herstellung von optischen Instrumenten	96	189 930	179 286	10 644	16 030	14 493	17 613	-1 584
33.40.3	Herstellg. von Foto-,Projektions-und Kinogeräten	28	171 072	166 102	4 971	9 618	8 757	16 907	-7 289
33.5	Herstellung von Uhren	15	27 981	27 825	156	3 229	3 200	3 008	221
DM	Fahrzeugbau	907	106 626 068	85 375 911	21 250 157	8 382 167	5 818 494	9 937 741	-1 555 574
34	Herstellung von Kraftwagen und Kraftwagenteilen	563	105 426 163	84 246 735	21 179 426	8 278 129	5 725 357	9 826 802	-1 548 673
34.1	Herstellung von Kraftwagen und Kraftwagenmotoren	181	•	•	•	•	•	•	•
34.10.1	H.v. Personenkraftwagen u.Personenkraftw.motoren	141	•	•	•	•	•	•	•
34.10.2	H. von Nutzkraftwagen und Nutzkraftwagenmotoren	40	37 639	37 027	611	3 224	3 126	7 220	-3 995
34.2	Herstellung v. Karosserien,Aufbauten u.Anhängern	212	1 617 432	1 426 740	190 692	156 043	125 728	182 935	-26 892
34.3	H.v.Teilen u.Ä. f.Kraftwagen u.Kraftwagenmotoren	170	•	•	•	•	•	•	•
35	Sonstiger Fahrzeugbau	344	1 199 906	1 129 175	70 730	104 039	93 137	110 939	-6 900
35.1	Schiff- und Bootsbau	176	532 756	493 655	39 101	40 196	34 415	50 758	-10 563
35.11	Schiffbau (ohne Boots- und Yachtbau)	86	288 104	268 542	19 561	21 947	18 314	32 228	-10 282
35.12	Boots- und Yachtbau	90	244 652	225 113	19 539	18 249	16 101	18 530	- 281
35.2	Bahnindustrie	41	314 728	298 465	16 263	29 166	26 560	32 277	-3 111
35.20.6	Schienenfahrzeugbau	21	290 508	274 637	15 871	26 001	23 463	29 534	-3 533
35.20.7	Herstellung von Eisenbahninfrastruktur	20	24 220	23 829	392	3 165	3 097	2 743	423
35.3	Luft- und Raumfahrzeugbau	42	185 343	181 527	3 816	12 175	11 564	9 418	2 757
35.4	H.v.Krafträdern, Fahrrädern u. Behindertenfahrz.	66	154 764	143 804	10 959	20 593	18 784	17 202	3 391
35.41	Herstellung von Krafträdern	25	•	•	•	•	•	•	•
35.41.1	Herstellung von Krafträdern (ohne Kraftradteile)	17	•	•	•	•	•	•	•
35.41.2	Herstellung von Kraftradteilen und -zubehör	8	2 079	2 034	45	248	241	157	91
35.42	Herstellung von Fahrrädern	37	148 844	138 007	10 837	19 854	18 065	16 465	3 389
35.42.1	Herstellung von Fahrrädern (ohne Fahrradteile)	26	•	•	•	•	•	•	•
35.42.2	Herstellung von Fahrradteilen und -zubehör	11	•	•	•	•	•	•	•
35.43	Herstellung von Behindertenfahrzeugen	4	•	•	•	•	•	•	•
35.5	Fahrzeugbau, anderweitig nicht genannt	19	12 315	11 723	592	1 909	1 813	1 284	625
DN	H.v.Möbeln,Schmuck,Musikinstrument.usw;Recycling	2 728	3 062 142	2 810 075	252 066	407 777	362 919	313 769	94 008
36	H.v.Möbeln,Schmuck,Musikinstrument.usw	2 432	2 263 370	2 036 304	227 066	298 450	258 062	227 118	71 332
36.1	Herstellung von Möbeln	1 572	1 978 846	1 777 274	201 572	260 592	225 873	204 196	56 396
36.11	Herstellung von Sitzmöbeln	133	236 125	196 927	39 197	27 768	21 237	24 091	3 678
36.12	Herstellung von Büro- und Ladenmöbeln	74	276 129	264 799	11 330	40 246	37 032	28 520	11 726
36.13	Herstellung von Küchenmöbeln	70	165 948	145 528	20 420	19 112	15 897	16 872	2 239
36.14	Herstellung von sonstigen Möbeln	1 280	1 021 596	920 539	101 057	141 545	124 885	102 669	38 876
36.15	Herstellung von Matratzen	15	279 048	249 481	29 567	31 920	26 822	32 044	- 124

Noch: 2. Umsatzsteuerpflichtige, deren steuerbarer Umsatz und Umsatzsteuer 2006  
nach Wirtschaftsunterklassen

Systematik-Nr.	Wirtschaftszweig	Steuerpflichtige	Insgesamt	Steuerbarer Umsatz		Umsatzsteuer vor Abzug der Vorsteuer		Abziehbare Vorsteuerbeträge einschl. Berichtigung	Verbleibende Umsatzsteuer/Überschuss
				Lieferungen und Leistungen	Inneregemeinschaftliche Erwerbe	insgesamt	dar. Steuerpflichtige Lieferungen und Leistungen		
36.2	Herstellung von Schmuck u.ä. Erzeugnissen	289	43 197	40 121	3 076	6 377	5 925	3 346	3 031
36.21	Herstellung von Münzen	4	•	•	•	•	•	•	•
36.22	Herstellung v.Schmuck,Gold-u.Silberschmiedewaren	285	•	•	•	•	•	•	•
36.22.1	Bearb. von Edelsteinen,Schmucksteinen und Perlen	16	6 313	5 418	895	943	800	552	391
36.22.2	H.v.Schmuck a.Edelmetallen u.Edelmetallplattier.	59	5 027	4 700	327	772	719	412	359
36.22.3	H. v. Gold-u.Silberschmiedewaren(o.Bestecke usw)	157	18 483	17 369	1 114	2 833	2 652	1 599	1 234
36.22.4	H.v. Tafelgeräten und Bestecken aus Edelmetallen	8	•	•	•	•	•	•	•
36.22.5	H.v.Edelmetallerzeugnissen für technische Zwecke	45	10 624	10 491	133	1 657	1 609	687	970
36.3	Herstellung von Musikinstrumenten	105	24 531	23 772	759	2 846	2 722	1 772	1 074
36.4	Herstellung von Sportgeräten	79	46 575	43 188	3 387	5 601	5 056	3 944	1 656
36.5	Herstellung von Spielwaren	166	57 005	50 289	6 716	7 117	6 026	4 705	2 412
36.6	Herstellung von sonstigen Erzeugnissen	221	113 216	101 660	11 556	15 918	12 460	9 154	6 764
36.61	Herstellung von Phantasieschmuck	27	469	464	5	59	57	68	- 10
36.62	Herstellung von Besen und Bürsten	21	16 826	15 344	1 482	2 448	2 211	1 455	993
36.63	Herstellung von Erzeugnissen, ang.	173	95 922	85 852	10 069	13 411	10 192	7 631	5 781
36.63.1	Herstellung v.Bodenbelägen auf textil. Unterlage	10	5 138	5 109	30	639	568	511	128
36.63.2	Herstellung von sonst. Bekleidungszubehör, ang.	4	•	•	•	•	•	•	•
36.63.3	Herstellung von chemischen Erzeugnissen, ang.	21	19 138	11 713	7 424	2 983	1 796	1 415	1 568
36.63.5	H.von Füllhaltern, Kugelschreibern u.Ä.,Stempeln	21	3 797	3 751	46	576	569	312	264
36.63.6	Verarb.v.natürl.Schnitt-u.Formstf.,Tierausstopf.	14	431	420	12	59	57	36	23
36.63.7	Herstellung von Weihnachtsschmuck	3	•	•	-	•	•	•	•
36.63.8	Herstellung von sonstigen Erzeugnissen, ang.	100	•	•	•	•	•	•	•
37	Recycling	296	798 772	773 771	25 001	109 327	104 857	86 651	22 676
37.1	Recycling v.metall. Altmaterialien u.Reststoffen	94	385 312	378 600	6 712	57 264	56 048	42 270	14 994
37.10.1	Recycling v.Altmat.u.Restst.aus Eisen oder Stahl	82	363 250	356 711	6 539	53 970	52 785	40 690	13 280
37.10.2	Recycling v.Altmater.u.Reststoffen a.NE-Metallen	12	22 061	21 889	173	3 293	3 263	1 579	1 714
37.2	Recycling v.nicht metall. Altmater.u.Reststoffen	202	413 461	395 172	18 289	52 064	48 810	44 381	7 682
37.20.1	Recycling v.textil. Altmaterialien u.Reststoffen	37	17 554	17 474	80	1 849	1 836	1 377	472
37.20.2	Recycling v.Altmater.u.Reststoffen.a.Papier u.Ä.	19	98 809	91 692	7 118	14 878	13 693	9 832	5 047
37.20.3	Recycling v. Altmaterialien u.Reststoffen a.Glas	3	•	•	•	•	•	•	•
37.20.4	Recycling v. Altmaterial. u.Reststoff.a.Kunstst.	41	•	•	•	•	•	•	•
37.20.5	Recycling v. sonst. Altmaterialien u.Reststoffen	102	121 754	120 071	1 684	18 823	18 299	14 011	4 812
E	Energie- und Wasserversorgung	13 437	17 331 084	17 306 948	24 136	2 775 668	2 612 156	2 254 616	521 052
40	Energieversorgung	13 190	16 806 568	16 783 147	23 421	2 723 949	2 564 717	2 202 461	521 488
40.1	Elektrizitätsversorgung	12 555	15 521 939	15 506 800	15 139	2 524 157	2 371 315	2 022 932	501 225
40.11	Elektrizitätserzeugung	12 444	5 745 550	5 740 320	5 230	928 024	868 491	793 930	134 094
40.11.1	Elektrizitätserzeugung ohne Verteilung	25	•	•	•	•	•	•	•
40.11.2	Elektriz.erz. aus Wärmekraft m.Fremdb.z.Vertlg.	1 422	•	•	•	•	•	•	•
40.11.3	Sonst. Elektriz.erz.mit Fremdbezug z.Verteilung	3 641	720 102	719 083	1 019	107 740	106 721	113 005	-5 265
40.11.4	Elektriz.erz. aus Wärmekr.ohne Fremdb.z.Vertlg.	3 110	1 816 334	1 815 642	692	281 076	279 410	184 067	97 009
40.11.5	Sonst.Elektriz.erz.ohne Fremdbezug z.Verteilung	4 246	803 001	800 352	2 649	133 519	124 984	135 825	-2 307
40.12	Elektrizitätsübertragung	22	96 108	96 108	-	15 994	15 382	15 091	903
40.13	Elektrizitätsverteilung und -handel	89	9 680 280	9 670 371	9 908	1 580 139	1 487 441	1 213 911	366 228
40.2	Gasversorgung	504	1 255 030	1 246 787	8 243	196 149	189 847	177 711	18 438
40.21	Gaserzeugung	477	216 269	208 981	7 288	36 012	30 026	55 029	-19 017
40.22	Gasverteilung und -handel durch Rohrleitungen	27	1 038 761	1 037 805	955	160 137	159 820	122 682	37 455
40.3	Wärmeversorgung	131	29 599	29 560	39	3 643	3 556	1 818	1 825
41	Wasserversorgung	247	524 516	523 801	716	51 720	47 439	52 156	- 436
F	Baugewerbe	40 141	21 794 796	21 650 415	144 094	3 109 063	2 530 131	2 035 837	1 073 226
45	Baugewerbe	40 141	21 794 796	21 650 415	144 094	3 109 063	2 530 131	2 035 837	1 073 226
45.1	Vorbereitende Baustellenarbeiten	918	391 285	389 496	1 789	49 197	44 237	36 847	12 350
45.11	Abbruch-, Spreng-, Entrümmungsgewerbe u.Ä.	876	•	•	•	•	•	•	•
45.11.1	Abbruch-, Spreng- und Entrümmungsgewerbe	383	•	•	•	•	•	•	•
45.11.2	Erdbewegungsarbeiten	493	218 858	217 470	1 388	27 247	24 469	21 166	6 081
45.12	Test- und Suchbohrung	42	•	•	•	•	•	•	•
45.2	Hoch- und Tiefbau	13 034	13 155 197	13 085 009	70 007	1 890 205	1 396 147	1 257 580	632 625
45.21	Hochbau, Brücken- und Tunnelbau u.Ä.	6 027	7 926 691	7 907 555	18 953	1 120 442	778 392	686 986	433 456
45.22	Dachdeckerei,Bauspenglerei,Abdichtung u.Zimmerei	4 302	1 687 628	1 682 547	5 081	233 563	214 506	158 256	75 307
45.22.1	Dachdeckerei und Bauspenglerei	1 777	786 863	785 993	871	110 740	105 004	70 310	40 430
45.22.2	Abdichtung gegen Wasser und Feuchtigkeit	673	141 989	140 691	1 298	17 907	15 020	14 615	3 293

Noch: 2. Umsatzsteuerpflichtige, deren steuerbarer Umsatz und Umsatzsteuer 2006  
nach Wirtschaftsunterklassen

Systematik-Nr.	Wirtschaftszweig	Steuerpflichtige	Insgesamt	Steuerbarer Umsatz		Umsatzsteuer vor Abzug der Vorsteuer		Abziehbare Vorsteuerbeträge einschl. Berichtigung	Verbleibende Umsatzsteuer/Überschuss
				Lieferungen und Leistungen	Inneregemeinschaftliche Erwerbe	insgesamt	dar. Steuerpflichtige Lieferungen und Leistungen		
45.22.3	Zimmerei und Ingenieurholzbau	1 852	758 776	755 864	2 912	104 916	94 482	73 331	31 585
45.23	Bau v. Straßen, Bahnverkehrsstr., Rollb., Sportanlg.	1 180	2 218 430	2 198 233	20 196	353 645	255 187	280 320	73 325
45.23.1	Bau von Straßen, Rollbahnen und Sportanlagen	1 037	1 813 514	1 798 256	15 257	315 510	235 463	236 504	79 006
45.23.2	Bau von Bahnverkehrsstrecken	143	404 916	399 977	4 939	38 135	19 725	43 816	-5 681
45.24	Wasserbau	80	72 500	71 861	640	8 191	5 107	8 088	103
45.25	Sonstiger spezialisierter Hoch- und Tiefbau	1 445	1 249 948	1 224 812	25 138	174 363	142 955	123 929	50 434
45.25.1	Brunnenbau	56	82 839	82 415	425	7 759	6 724	8 269	- 509
45.25.2	Schachtbau	18	30 863	30 440	423	3 944	2 846	3 532	412
45.25.3	Schornstein-, Feuerungs- und Industrieofenbau	330	169 202	149 655	19 549	23 673	18 231	15 857	7 816
45.25.4	Gerüstbau	221	79 994	79 927	67	12 751	12 469	5 404	7 347
45.25.5	Gebäudetrocknung	215	25 681	25 515	166	3 525	3 050	1 887	1 638
45.25.6	Sonstiger spezialisierter Hoch- und Tiefbau, ang.	605	861 369	856 860	4 508	122 711	99 636	88 979	33 731
45.3	Bauinstallation	11 995	5 073 555	5 031 578	41 945	752 220	701 360	485 815	266 406
45.31	Elektroinstallation	3 822	1 800 150	1 781 399	18 751	266 792	250 618	170 195	96 597
45.32	Dämmung gegen Kälte, Wärme, Schall, Erschütterung	2 056	327 509	322 572	4 908	43 413	34 512	30 383	13 029
45.33	Klempnerei, Gas-, Wasser-, Heizungs- u. Lüftungsinst.	4 612	2 625 012	2 611 905	13 104	396 781	374 927	258 153	138 628
45.34	Sonstige Bauinstallation	1 505	320 884	315 702	5 182	45 234	41 302	27 084	18 151
45.4	Sonstiges Ausbaugewerbe	13 989	3 093 598	3 063 669	29 856	405 115	376 507	247 435	157 679
45.41	Stuckateurgewerbe, Gipserei und Verputzerei	1 640	158 159	158 005	155	14 586	12 352	12 111	2 475
45.42	Bautischlerei und -schlosserei	3 670	927 574	915 344	12 224	131 139	122 662	88 635	42 504
45.43	Fußboden-, Fliesen- u. Plattenleg., Raumaussattung	3 913	832 293	823 848	8 423	84 965	77 173	57 386	27 579
45.43.1	Parkettlegerei	241	25 274	24 828	446	3 528	3 362	2 158	1 370
45.43.2	Fliesen-, Platten- und Mosaiklegerei	2 137	318 038	312 589	5 449	42 611	37 778	27 032	15 579
45.43.3	Estrichlegerei	255	259 047	258 962	85	5 755	4 757	6 329	- 574
45.43.4	Sonstige Fußbodenlegerei und -kleberei	459	100 420	99 546	852	12 883	11 870	8 638	4 244
45.43.5	Tapetenkleberei	17	718	718	-	103	103	56	48
45.43.6	Raumaussattung, ohne ausgeprägten Schwerpunkt	804	128 795	127 204	1 591	20 085	19 304	13 174	6 911
45.44	Maler- und Glasergewerbe	3 738	1 032 907	1 031 047	1 815	153 473	145 977	76 004	77 469
45.44.1	Maler- und Lackierergewerbe	3 503	968 391	966 948	1 398	143 928	136 698	70 087	73 840
45.44.2	Glasergewerbe	235	64 516	64 099	417	9 546	9 279	5 917	3 629
45.45	Baugewerbe, anderweitig nicht genannt	1 028	142 666	135 427	7 239	20 951	18 343	13 299	7 651
45.45.1	Fassadenreinigung	113	10 698	10 680	17	1 561	1 519	727	835
45.45.3	Ausbaugewerbe, anderweitig nicht genannt	915	131 968	124 746	7 222	19 389	16 824	12 573	6 817
45.5	Vermietung v. Baumasch.- u. -gerät. m. Bedien. personal	205	81 160	80 663	498	12 326	11 879	8 161	4 165
G	Handel; Instandhalt. u. Rep. v. Kfz u. Gebrauchsgütern	101 425	126 188 563	116 497 392	9 649 031	16 068 534	14 591 390	14 231 182	1 837 352
50	Kfz-Handel; Instandhaltg. u. Rep. v. Kfz; Tankstellen	14 334	20 714 188	18 800 460	1 913 664	3 056 761	2 746 180	2 543 824	512 937
50.1	Handel mit Kraftwagen	6 920	12 521 398	11 721 548	799 829	1 841 557	1 706 881	1 621 435	220 122
50.10.1	Handelsvermittlung von Kraftwagen	617	202 547	183 151	19 395	25 279	22 774	23 198	2 080
50.10.2	Großhandel mit Kraftwagen	237	1 239 733	914 713	325 021	167 067	115 102	138 853	28 214
50.10.3	Einzelhandel mit Kraftwagen	6 066	11 079 118	10 623 684	455 413	1 649 212	1 569 005	1 459 384	189 828
50.2	Instandhaltung und Reparatur von Kraftwagen	3 370	1 314 666	1 293 017	21 650	203 437	199 697	136 412	67 025
50.20.3	Lackierung von Kraftwagen	391	148 417	147 772	646	23 507	23 389	11 788	11 720
50.20.4	Autowaschanlagen	379	69 925	69 657	268	10 752	10 700	6 893	3 859
50.20.5	Instandh. und Rep. v. Kraftw. (oh. Lackierg. u. Autow.)	2 600	1 096 324	1 075 588	20 736	169 178	165 607	117 732	51 446
50.3	Handel mit Kraftwagenteilen und -zubehör	1 934	4 770 933	3 693 857	1 077 034	690 979	521 509	504 747	186 232
50.30.1	Handelsvermittl. von Kraftwagenteilen u. -zubehör	385	106 498	100 309	6 189	13 764	12 743	10 558	3 206
50.30.2	Großhandel mit Kraftwagenteilen und -zubehör	321	4 026 422	2 991 540	1 034 883	586 988	424 349	421 818	165 170
50.30.3	Einzelhandel mit Kraftwagenteilen und -zubehör	1 228	638 012	602 009	35 962	90 227	84 416	72 371	17 856
50.4	Handel m. Krädern, Teilen u. Zubeh.; Instandh. u. Rep.	694	225 727	212 021	13 706	32 748	30 560	26 162	6 586
50.40.1	Handelsverm. von Krafträdern, Teilen und Zubehör	102	•	•	•	•	•	•	•
50.40.2	Gh. mit Krafträdern, Kraftradteilen und Zubehör	37	•	•	•	•	•	•	•
50.40.3	Eh. mit Krafträdern, Kraftradteilen und Zubehör	494	170 785	159 958	10 827	25 169	23 389	20 401	4 768
50.40.4	Instandhaltung und Reparatur von Krafträdern	61	8 014	7 794	220	1 231	1 196	773	458
50.5	Tankstellen	1 416	1 881 463	1 880 017	1 446	288 039	287 534	255 067	32 972
51	Handelsvermittlung u. Großhandel (o. Handel m. Kfz)	33 086	78 045 617	71 162 587	6 878 831	9 206 145	8 178 765	8 709 974	496 171
51.1	Handelsvermittlung	18 868	3 010 773	2 807 077	203 639	399 616	364 136	289 502	110 113
51.11	HV. v. landw. Grundstf., Leb. Tieren, text. Rohstf. usw.	726	117 109	105 704	11 405	12 705	10 956	12 396	310
51.12	HV. von Brennstf., Erzen, Metallen u. techn. Chemik.	282	224 141	211 410	12 731	31 668	29 590	29 987	1 681
51.13	HV. von Holz, Baustoffen und Anstrichmitteln	1 194	201 100	191 063	10 009	28 868	25 379	20 907	7 961
51.14	HV. v. Maschinen, techn. Bedarf, Wasser- u. Luftfahrz.	3 194	658 787	608 932	49 855	91 374	82 249	64 765	26 609

Noch: 2. Umsatzsteuerpflichtige, deren steuerbarer Umsatz und Umsatzsteuer 2006  
nach Wirtschaftsunterklassen

Systematik-Nr.	Wirtschaftszweig	Steuerpflichtige	Insgesamt	Steuerbarer Umsatz		Umsatzsteuer vor Abzug der Vorsteuer		Abziehbare Vorsteuerbeträge einschl. Berichtigung	Verbleibende Umsatzsteuer/Überschuss
				Lieferungen und Leistungen	Inneregemeinschaftliche Erwerbe	insgesamt	dar. Steuerpflichtige Lieferungen und Leistungen		
				Anzahl		1 000 €			
51.15	HV.v.Möb.,Einr.-u.Haushaltsgegenst.,Metallwaren	2 053	290 067	269 809	20 257	44 577	40 489	30 948	13 629
51.16	HV. v. Textilien,Bekleidung,Schuhen u.Lederwaren	1 083	116 236	108 471	7 765	17 626	16 337	11 318	6 308
51.17	HV. von Nahrungsmitteln,Getränken und Tabakwaren	1 193	136 383	132 364	4 020	16 093	15 647	12 213	3 880
51.18	Handelsvermittlung von Waren, ang.	4 926	646 790	595 138	51 628	87 159	79 126	58 116	29 043
51.19	Handelsvermittlung von Waren oh.ausgepr.Schwerp.	4 217	620 159	584 185	35 970	69 545	64 364	48 853	20 693
51.2	Gh. mit landw. Grundstoffen und lebenden Tieren	1 761	8 811 621	8 357 783	453 838	777 565	738 491	786 730	-9 165
51.21	Gh. mit Getreide, Saatgut und Futtermitteln	597	4 604 100	4 432 307	171 793	477 410	461 196	466 185	11 225
51.22	Großhandel mit Blumen und Pflanzen	333	735 075	569 305	165 770	56 617	42 322	47 433	9 184
51.23	Großhandel mit lebenden Tieren	815	3 466 161	3 350 173	115 988	243 157	234 638	272 439	-29 282
51.24	Großhandel mit Häuten, Fellen und Leder	16	6 285	5 999	286	381	335	673	- 292
51.3	Gh. mit Nahrungsmitteln,Getränken und Tabakwaren	2 196	17 626 250	16 545 199	1 080 368	1 740 186	1 633 017	1 670 089	70 097
51.31	Großhandel mit Obst, Gemüse und Kartoffeln	350	1 584 721	1 442 382	142 339	115 215	103 691	118 862	-3 647
51.32	Gh. mit Fleisch, Fleischwaren, Geflügel und Wild	339	2 639 374	2 489 075	149 616	168 887	156 656	187 328	-18 442
51.33	Gh.m.Milcherzeugn.,Eiern,Speiseöl,Nahrungsfetten	157	871 178	763 155	108 024	59 985	51 635	59 344	642
51.34	Großhandel mit Getränken	603	3 276 089	3 073 051	203 037	493 788	462 101	433 002	60 786
51.35	Großhandel mit Tabakwaren	60	608 247	605 799	2 447	94 774	94 368	88 904	5 870
51.36	Großhandel mit Zucker, Süßwaren und Backwaren	84	313 256	303 224	10 032	27 508	26 706	26 092	1 416
51.36.1	Großhandel mit Zucker	4	•	•	•	•	•	•	•
51.36.2	Großhandel mit Süßwaren	57	•	•	•	•	•	•	•
51.36.3	Großhandel mit Backwaren	23	59 418	55 263	4 155	4 361	4 070	3 986	375
51.37	Großhandel mit Kaffee, Tee, Kakao und Gewürzen	69	681 291	653 322	27 969	50 706	47 767	63 281	-12 575
51.38	Großhandel mit sonstigen Nahrungsmitteln	308	1 316 849	1 099 818	217 031	90 006	72 244	85 033	4 973
51.38.1	Großhandel mit Fisch und Fischerzeugnissen	92	196 517	168 427	28 089	12 377	10 170	10 604	1 773
51.38.2	Großhandel mit Mehl und Getreideprodukten	15	18 927	17 809	1 118	1 301	1 217	1 391	- 90
51.38.3	Großhandel mit Nahrungsmitteln, ang.	201	1 101 405	913 581	187 824	76 328	60 857	73 038	3 290
51.39	Gh.mit Nahrungsmitteln,Getränken und Tabakw.oaS.	226	6 335 245	6 115 373	219 872	639 318	617 850	608 243	31 074
51.39.1	Großhandel mit tiefgefroren.Nahrungsmitteln oaS.	46	403 129	345 957	57 172	28 332	24 327	23 173	5 160
51.39.2	Gh.m.sonst.Nahrungsm.,Getränken und Tabakw. oaS.	180	5 932 117	5 769 417	162 700	610 985	593 523	585 071	25 915
51.4	Großhandel mit Gebrauchs- und Verbrauchsgütern	3 323	13 156 845	12 078 060	1 078 784	1 650 169	1 475 547	1 552 144	98 025
51.41	Großhandel mit Textilien	295	266 574	243 098	23 476	36 203	32 361	29 604	6 599
51.42	Großhandel mit Bekleidung und Schuhen	361	1 758 884	1 608 614	150 268	251 639	226 193	198 598	53 041
51.43	Gh.mit elektr.Haush.-u.Unterhaltungsgeräten usw.	532	4 919 249	4 665 295	253 954	574 532	532 964	677 718	- 103 186
51.44	Gh.m.Haushaltswaren aus Metall,keram.Erzeugn.usw	216	286 166	259 810	26 357	42 227	37 969	33 130	9 097
51.44.1	Großhandel mit Haushaltswaren aus Metall	43	75 798	69 401	6 397	11 276	10 254	8 889	2 387
51.44.2	Gh. mit keramischen Erzeugnissen und Glaswaren	63	121 340	107 197	14 142	18 373	16 078	13 916	4 457
51.44.3	Großhandel mit Tapeten	8	21 004	18 116	2 889	2 488	2 026	2 723	- 234
51.44.4	Großhandel mit Wasch-,Putz-und Reinigungsmitteln	102	68 024	65 096	2 928	10 090	9 610	7 603	2 487
51.45	Gh.mit kosmetisch. Erzeugn.u.Körperpflegemitteln	114	141 068	130 941	10 128	20 267	18 658	15 855	4 412
51.46	Gh.m.pharmazeut.,medizin.u.orthopäd. Erzeugnissen	440	1 335 879	1 261 748	74 131	186 321	174 291	169 713	16 607
51.46.1	Großhandel mit pharmazeutischen Erzeugnissen	142	806 999	788 553	18 446	116 750	113 511	112 291	4 458
51.46.2	Gh.m.medicin.u.orthopäd.Artikeln und Laborbedarf	227	453 967	404 500	49 466	58 067	50 271	48 646	9 421
51.46.3	Großhandel mit Dentalbedarf	71	74 914	68 694	6 219	11 504	10 509	8 776	2 728
51.47	Großhandel m. sonst.Gebrauchs-u.Verbrauchsgütern	1 365	4 449 024	3 908 555	540 469	538 981	453 111	427 526	111 455
51.47.1	Großhandel m.nicht elektrischen Haushaltsgeräten	42	•	•	•	•	•	•	•
51.47.2	Großhandel mit Spielwaren und Musikinstrumenten	97	•	•	•	•	•	•	•
51.47.3	Gh.m.Fahrrädern,-teilen u.-zubeh.,Sport-u.ä.Art.	175	308 501	278 487	30 014	44 981	40 007	36 970	8 011
51.47.4	Großhandel mit Uhren,Edelmetallwaren und Schmuck	125	39 264	36 409	2 855	5 514	5 052	4 090	1 424
51.47.5	Gh. m.Leder-u.Täschnerwaren,Geschenk-u.Werbearb.	211	124 473	110 077	14 396	16 457	14 155	12 180	4 277
51.47.6	Gh.m.Möb.,Einr.gegenst.,Antiquität.,Bodenbelägen	367	771 248	656 443	114 806	107 667	88 693	84 643	23 024
51.47.7	Gh.mit feinmechan.,Foto-u.optischen Erzeugnissen	64	•	•	•	•	•	•	•
51.47.8	Gh.m.Karton,Papier,Pappe,Schreib-,Bürobedarf usw	284	2 008 042	1 677 747	330 295	268 090	216 641	212 505	55 585
51.5	Gh.m.nicht landw. Halbwaren,Altmat.u.Reststoffen	3 581	24 424 884	21 911 494	2 513 076	3 278 929	2 867 726	3 165 731	113 198
51.51	Gh.m.festen Brennstoffen u.Mineralölzeugnissen	250	10 606 912	8 989 598	1 617 315	1 247 073	987 667	1 426 427	- 179 354
51.52	Großhandel mit Erzen,Metallen und Metallhalbzeug	200	1 721 763	1 440 550	281 213	244 543	198 645	191 005	53 537
51.53	Gh.m. Holz,Baustoff.,Anstrichm.u. Sanitärkeramik	1 746	8 182 611	7 858 494	323 905	1 268 293	1 210 128	1 118 825	149 468
51.53.1	Gh.m.Holz,Baustf., Anstrichm.und Sanitärker.oaS.	197	3 738 182	3 601 398	136 784	588 017	565 637	547 510	40 507
51.53.2	Großhandel mit Roh- und Schnittholz	214	668 332	623 972	44 360	94 681	87 044	78 996	15 685
51.53.3	Gh.m.sonst.Holzhalbwaren sowie Bauelem. aus Holz	345	647 233	576 585	70 648	98 839	86 421	74 779	24 060
51.53.4	Gh.m.Baustf.und Bauelementen aus mineral.Stoffen	877	2 908 223	2 842 688	65 323	454 736	440 370	391 091	63 645
51.53.5	Großhandel mit Flachglas	27	40 453	39 849	604	6 189	5 931	4 933	1 256

Noch: 2. Umsatzsteuerpflichtige, deren steuerbarer Umsatz und Umsatzsteuer 2006  
nach Wirtschaftsunterklassen

Systematik-Nr.	Wirtschaftszweig	Steuerpflichtige	Insgesamt	Steuerbarer Umsatz		Umsatzsteuer vor Abzug der Vorsteuer		Abziehbare Vorsteuerbeträge einschl. Berichtigung	Verbleibende Umsatzsteuer/Überschuss
				Lieferungen und Leistungen	Inneregemeinschaftliche Erwerbe	insgesamt	dar. Steuerpflichtige Lieferungen und Leistungen		
				1 000 €					
51.53.6	Großhandel mit Anstrichmitteln	48	136 313	132 584	3 729	19 090	18 453	15 751	3 339
51.53.7	Großhandel mit Sanitärkeramik	38	43 875	41 417	2 458	6 741	6 273	5 765	975
51.54	Gh.m.Metallw.u.Ä.f.d.Bau u.Inst.bedarf f.Gas usw	547	1 882 305	1 759 902	122 301	281 342	260 865	229 424	51 918
51.55	Großhandel mit chemischen Erzeugnissen	270	1 291 573	1 180 372	111 201	148 026	130 187	136 387	11 639
51.56	Großhandel mit sonstigen Halbwaren	35	255 095	202 379	52 716	20 544	12 102	12 228	8 315
51.57	Großhandel mit Altmaterialien und Reststoffen	533	484 625	480 200	4 425	69 109	68 133	51 435	17 675
51.8	Großhandel mit Maschinen, Ausrüstungen u.Zubehör	2 644	9 936 969	8 500 721	1 433 865	1 239 488	996 542	1 141 055	98 433
51.81	Großhandel mit Werkzeugmaschinen	131	190 551	167 738	22 813	19 478	15 839	17 387	2 091
51.82	Großhandel m.Bergwerks-, Bau-u.Baustoffmaschinen	171	805 518	724 424	81 094	106 777	93 618	98 424	8 353
51.83	Großhandel mit Textil-, Näh- und Strickmaschinen	13	3 130	2 842	289	439	393	349	90
51.84	Gh.m.DV-Gerät.,peripheren Einheiten und Software	387	1 973 765	1 719 957	253 808	239 527	191 587	232 986	6 541
51.85	Großhandel mit sonst. Büromaschinen u.Büromöbeln	139	857 818	631 757	226 061	131 115	94 129	89 460	41 655
51.85.1	Großhandel mit sonstigen Büromaschinen	99	792 747	567 691	225 056	120 790	83 971	81 707	39 083
51.85.2	Großhandel mit Büromöbeln	40	65 071	64 066	1 005	10 325	10 157	7 752	2 572
51.86	Großhandel mit elektronischen Bauelementen	35	384 291	348 238	36 054	48 894	43 124	44 083	4 812
51.87	Großhandel m.sonst.Masch.usw (o.landw.Maschinen)	1 194	3 580 235	2 993 160	584 692	415 620	319 173	398 754	16 866
51.88	Großhandel mit landwirt. Maschinen und Geräten	574	2 141 659	1 912 605	229 054	277 638	238 679	259 613	18 026
51.9	Sonstiger Großhandel	713	1 078 275	962 252	115 262	120 192	103 307	104 722	15 470
52	Eh.(o.Handel m.Kfz u.Tankst.); Rep.v.Geb.gütern	54 005	27 428 758	26 534 345	856 536	3 805 629	3 666 445	2 977 385	828 244
52.1	Einzelhand. m.Waren versch.Art(i.Verkaufsräumen)	6 608	4 948 238	4 835 040	85 385	559 432	544 404	491 024	68 408
52.11	Eh.mit Waren versch.Art, Hauptr. Nahrungsm.usw.	3 807	3 631 361	3 610 369	20 991	377 717	375 339	340 851	36 866
52.12	Sonst. Einzelhandel mit Waren verschiedener Art	2 801	1 316 877	1 224 671	64 394	181 715	169 065	150 173	31 543
52.2	Fach-Eh.mit Nahrungsmitt.usw.(in Verkaufsräumen)	5 210	1 393 968	1 330 900	63 068	140 876	135 265	114 807	26 069
52.21	Einzelhandel mit Obst, Gemüse und Kartoffeln	940	204 399	196 842	7 557	16 296	15 629	14 338	1 958
52.22	Eh.mit Fleisch, Fleischwaren, Geflügel und Wild	700	285 072	260 814	24 257	22 239	20 539	17 511	4 728
52.23	Eh. mit Fisch und Fischerzeugn., Meeresfrüchten	433	115 815	104 015	11 800	9 005	8 200	7 147	1 857
52.24	Einzelhandel mit Back- und Süßwaren	702	200 106	193 610	6 497	16 983	16 409	12 781	4 202
52.24.1	Einzelhandel mit Backwaren	502	176 201	170 775	5 427	14 685	14 231	10 982	3 703
52.24.2	Einzelhandel mit Süßwaren	200	23 905	22 835	1 070	2 298	2 178	1 799	499
52.25	Einzelhandel mit Getränken	910	233 670	226 164	7 506	36 543	35 338	29 596	6 947
52.26	Einzelhandel mit Tabakwaren	239	90 948	90 694	255	13 450	13 405	11 320	2 130
52.27	Sonstiger Facheinzelhandel mit Nahrungsmitteln	1 286	263 957	258 761	5 197	26 360	25 744	22 113	4 247
52.27.1	Einzelhandel mit Reformwaren	204	72 098	71 390	708	7 631	7 572	6 224	1 407
52.27.5	Sonst. Fach-Eh. mit Nahrungsm. (oh.Reformwaren)	1 082	191 860	187 370	4 489	18 730	18 172	15 890	2 840
52.3	Apotheken;Fach-Eh.mit med.Art.usw.(i.Verkaufsr.)	4 203	6 794 740	6 711 553	83 188	1 026 034	1 012 996	825 914	200 120
52.31	Apotheken	2 049	3 583 729	3 580 192	3 537	564 750	564 203	454 384	110 366
52.32	Einzelhandel mit med.und orthopädischen Artikeln	751	454 055	436 346	17 709	55 585	52 673	36 466	19 120
52.33	Einzelhandel m.Parfumwaren u.Körperpflegemitteln	1 403	2 756 956	2 695 015	61 942	405 699	396 120	335 064	70 635
52.33.1	Eh.mit kosmet.Erzeugn. usw. (oh.Drogerieartikel)	908	77 792	76 183	1 609	11 910	11 651	7 854	4 056
52.33.2	Einzelhandel mit Drogerieartikeln	495	2 679 164	2 618 831	60 333	393 789	384 469	327 211	66 578
52.4	Sonstiger Facheinzelhandel (in Verkaufsräumen)	29 836	11 976 961	11 429 155	537 750	1 774 052	1 681 328	1 291 449	482 603
52.41	Einzelhandel mit Textilien	807	169 709	163 408	6 302	26 715	25 700	17 894	8 821
52.41.1	Einzelhandel mit Haushaltstextilien	395	115 534	111 306	4 228	18 173	17 493	12 337	5 836
52.41.2	Eh.mit Kurzw.,Schneidereibedarf,Handarbeiten usw	412	54 175	52 102	2 073	8 542	8 206	5 557	2 985
52.42	Einzelhandel mit Bekleidung	3 343	1 990 519	1 906 756	83 763	304 235	289 907	219 320	84 916
52.42.1	Einzelhandel mit Bekleidung oa5.	2 025	1 217 730	1 175 182	42 549	188 298	180 636	135 856	52 441
52.42.2	Eh.mit Herrenbekleidung und Bekleidungszubehör	244	175 801	170 060	5 742	27 798	26 878	20 477	7 321
52.42.3	Eh.mit Damenbekleidung und Bekleidungszubehör	834	555 763	525 374	30 389	81 792	76 867	58 683	23 109
52.42.4	Eh.m.Kinder-u.Säugl.bekleidung, Bekleidg.zubeh.	189	34 441	29 491	4 950	5 346	4 544	3 765	1 581
52.42.5	Einzelhandel mit Kürschnerwaren	51	6 783	6 649	134	1 002	980	539	463
52.43	Einzelhandel mit Schuhen und Lederwaren	938	560 317	498 780	51 509	87 481	77 697	59 086	28 395
52.43.1	Einzelhandel mit Schuhen	761	493 249	437 448	45 773	77 016	68 101	52 373	24 643
52.43.2	Einzelhandel mit Leder- und Täscherwaren	177	67 069	61 332	5 737	10 465	9 596	6 713	3 752
52.44	Eh.mit Möbeln, Einr.gegenständen und Hausrat ang	2 690	2 158 962	2 013 008	145 954	338 321	312 978	244 094	94 227
52.44.1	Einzelhandel mit Wohnmöbeln	1 317	1 793 668	1 670 104	123 563	283 365	262 475	205 255	78 110
52.44.2	Einzelhandel mit Beleuchtungsartikeln	113	39 789	38 388	1 401	4 980	4 754	4 257	722
52.44.3	Einzelhandel mit Haushaltsgegenständen	353	103 279	92 953	10 326	15 586	13 728	11 843	3 744
52.44.4	Eh. mit keramischen Erzeugnissen und Glaswaren	356	83 843	79 558	4 285	12 974	12 255	8 824	4 149
52.44.6	Einzelhandel mit Holz-, Kork-,Flecht-u.Korbwaren	119	29 649	26 641	3 008	4 453	3 918	3 057	1 396
52.44.7	Einzelhandel mit Heimtextilien	432	108 734	105 363	3 371	16 962	15 848	10 858	6 105



Noch: 2. Umsatzsteuerpflichtige, deren steuerbarer Umsatz und Umsatzsteuer 2006  
nach Wirtschaftsunterklassen

Systematik-Nr.	Wirtschaftszweig	Steuerpflichtige	Insgesamt	Steuerbarer Umsatz		Umsatzsteuer vor Abzug der Vorsteuer		Abziehbare Vorsteuerbeträge einschl. Berichtigung	Verbleibende Umsatzsteuer/Überschuss
				Lieferungen und Leistungen	Inneregemeinschaftliche Erwerbe	insgesamt	dar. Steuerpflichtige Lieferungen und Leistungen		
				1 000 €					
52.45	Eh.m.elekt.Haush.-und Unterhaltungsgeräten usw.	3 656	1 256 636	1 226 111	30 525	193 982	187 986	144 295	49 686
52.45.1	Eh.m.elekt.Haush.gerät. u.elektrotechn.Erzeugn.	1 976	642 905	626 987	15 918	98 121	94 590	70 321	27 800
52.45.2	Eh.m.Gerät.der Unterhaltg.elektronik und Zubehör	1 383	562 816	549 997	12 819	88 239	86 066	68 815	19 424
52.45.3	Einzelhandel mit Musikinstrumenten u. Musikalien	297	50 915	49 127	1 788	7 621	7 330	5 159	2 463
52.46	Eh.m.Metallw.,Anstrichm.u.Bau-u.Heimwerkerbedarf	2 305	1 987 010	1 891 150	95 860	301 750	283 770	225 684	76 067
52.46.1	Eh.mit Eisen-,Metall- und Kunststoffwaren, ang.	1 039	394 286	375 796	18 490	58 249	54 611	41 965	16 283
52.46.2	Einzelhandel mit Anstrichmitteln	114	32 628	31 893	735	4 461	4 163	3 262	1 199
52.46.3	Einzelhandel mit Bau- und Heimwerkerbedarf	1 152	1 560 096	1 483 461	76 635	239 041	224 996	180 457	58 584
52.47	Eh.m.Büchern,Zeitung, Zeitschr.,Schreibw.u.Ä.	1 962	558 332	552 885	5 447	60 843	60 294	48 051	12 792
52.47.1	Eh.m.Schreib-u.Papierwaren, Schul-u.Büroartikeln	949	226 377	225 198	1 179	30 562	30 371	23 129	7 432
52.47.2	Einzelhandel mit Büchern und Fachzeitschriften	709	276 752	272 544	4 208	23 593	23 220	19 522	4 071
52.47.3	Eh.mit Unterhaltungszeitschriften und Zeitungen	304	55 203	55 143	60	6 688	6 703	5 400	1 288
52.48	Eh.m.Tapeten, Geschenkartikeln,Uhren, Spielw.usw	3 984	1 061 373	1 025 748	35 610	153 752	147 586	109 798	43 954
52.48.1	Einzelhandel mit Tapeten und Bodenbelägen	344	•	•	•	•	•	•	•
52.48.2	Eh.mit Kunstgegenständen, Münzen,Geschenkart.usw	1 919	482 138	464 568	17 570	65 570	62 676	48 858	16 712
52.48.5	Einzelhandel m.Uhren, Edelmetallwaren u.Schmuck	1 126	•	•	•	•	•	•	•
52.48.6	Einzelhandel mit Spielwaren	595	139 538	136 148	3 375	21 361	20 815	16 450	4 910
52.49	Facheinzelhandel ang. (in Verkaufsräumen)	10 151	2 234 102	2 151 311	82 779	306 974	295 410	223 228	83 745
52.49.1	Einzelhandel mit Blumen, Pflanzen und Saatgut	2 591	542 130	506 577	35 553	52 569	49 285	39 581	12 988
52.49.2	Eh. mit zoologischem Bedarf und lebenden Tieren	598	100 862	97 844	3 007	11 532	11 105	9 697	1 835
52.49.3	Augenoptiker	769	222 459	221 139	1 319	34 362	34 077	18 772	15 589
52.49.4	Eh.mit Foto-und opt. Erzeugn.(oh.Augenoptiker)	259	141 651	140 979	672	22 638	22 366	16 695	5 943
52.49.5	Eh.m.Computern, peripheren Einheiten u.Software	2 445	448 218	441 168	7 050	68 590	67 176	52 277	16 313
52.49.6	Eh.m.Telekommunikationsgeräten u.Mobiltelefonen	239	96 919	96 538	381	13 972	13 786	11 213	2 760
52.49.7	Eh.mit Fahrrädern, Fahrradteilen und -zubehör	718	161 485	156 585	4 899	25 443	24 622	18 091	7 352
52.49.8	Eh.mit Sport- und Campingart. (oh.Campingmöbel)	742	197 758	184 459	13 299	30 355	28 329	22 237	8 118
52.49.9	Sonst. Facheinzelhandel ang. (in Verkaufsräumen)	1 790	322 621	306 021	16 599	47 514	44 665	34 665	12 849
52.5	Eh.m.Antiquitäten und Gebrauchtw.(in Verkaufsr.)	1 143	98 505	93 583	4 922	13 628	12 699	9 166	4 462
52.50.1	Einzelhandel m. Antiquitäten u.antiken Teppichen	357	27 848	26 616	1 232	3 844	3 646	2 094	1 750
52.50.2	Antiquariate	69	2 725	2 707	18	216	212	148	68
52.50.3	Einzelhandel mit sonstigen Gebrauchtwaren	717	67 932	64 260	3 673	9 568	8 842	6 923	2 645
52.6	Einzelhandel (nicht in Verkaufsräumen)	5 460	2 076 751	1 997 641	79 101	270 011	258 684	232 656	37 354
52.61	Versandhandel	1 673	874 678	814 820	59 858	99 835	91 194	85 612	14 223
52.61.1	Versandhandel mit Waren o.ausgepräg. Schwerpunkt	869	316 570	298 994	17 576	37 276	34 400	34 830	2 446
52.61.2	Vh.m.Textilien,Schuhen, Bekleidung u.Lederwaren	458	91 106	81 228	9 877	10 813	9 010	8 609	2 204
52.61.3	Sonstiger Fachversandhandel	346	467 003	434 598	32 405	51 746	47 784	42 173	9 573
52.62	Einzelhandel an Verkaufsständen und auf Märkten	1 249	149 657	145 148	4 500	15 124	14 699	11 577	3 547
52.62.1	Eh.m.Nahrungsm.u.Getränken a.Verkaufsständ.u.Ä.	748	108 698	105 451	3 246	10 504	10 195	8 312	2 192
52.62.2	Sonst.Einzelhandel an Verkaufsständen u.Märkten	501	40 960	39 697	1 254	4 620	4 503	3 265	1 355
52.63	Sonstiger Einzelhandel (nicht in Verkaufsräumen)	2 538	1 052 415	1 037 673	14 742	155 051	152 791	135 467	19 585
52.63.1	Einzelhandel vom Lager mit Brennstoffen	321	635 750	633 868	1 883	98 807	98 561	93 050	5 757
52.63.4	Sonst.Einzelhandel ang.(nicht i.Verkaufsräumen)	2 217	416 665	403 806	12 860	56 245	54 231	42 417	13 828
52.7	Reparatur von Gebrauchsgütern	1 545	139 596	136 473	3 122	21 596	21 068	12 369	9 227
52.71	Reparatur von Schuhen und Lederwaren	245	12 900	12 779	121	2 004	1 974	1 000	1 005
52.72	Reparatur von elektrischen Haushaltsgeräten	362	52 811	52 438	373	8 159	8 091	4 962	3 197
52.73	Reparatur von Uhren und Schmuck	68	4 637	4 594	42	736	729	428	308
52.74	Reparatur von sonstigen Gebrauchsgütern	870	69 248	66 662	2 586	10 697	10 273	5 980	4 717
52.74.1	Reparatur von Fahrrädern	14	4 344	4 255	89	693	678	498	194
52.74.2	Reparatur von sonstigen Gebrauchsgütern, ang.	856	64 905	62 407	2 497	10 005	9 595	5 482	4 523
H	Gastgewerbe	31 984	5 308 933	5 290 713	18 179	722 799	716 679	396 971	325 828
55	Gastgewerbe	31 984	5 308 933	5 290 713	18 179	722 799	716 679	396 971	325 828
55.1	Hotellerie	4 790	1 351 772	1 349 536	2 236	210 450	209 041	105 192	105 258
55.10.1	Hotels (ohne Hotels garnis)	1 675	934 840	933 430	1 410	148 154	146 957	73 487	74 667
55.10.2	Hotels garnis	574	101 208	101 119	89	15 894	15 866	7 737	8 157
55.10.3	Gasthöfe	1 470	220 480	219 814	666	33 245	33 124	16 994	16 250
55.10.4	Pensionen	1 071	95 244	95 173	71	13 158	13 093	6 974	6 184
55.2	Sonstiges Beherbergungsgewerbe	3 202	•	•	•	•	•	•	•
55.21	Jugendherbergen und Hütten	22	•	•	•	•	•	•	•
55.22	Campingplätze	240	61 431	61 308	123	6 166	6 142	4 210	1 955
55.23	Beherbergungsgewerbe, anderweitig nicht genannt	2 940	196 051	192 458	3 593	26 166	24 271	15 884	10 282

Noch: 2. Umsatzsteuerpflichtige, deren steuerbarer Umsatz und Umsatzsteuer 2006  
nach Wirtschaftsunterklassen

Systematik-Nr.	Wirtschaftszweig	Steuerpflichtige	Insgesamt	Steuerbarer Umsatz		Umsatzsteuer vor Abzug der Vorsteuer		Abziehbare Vorsteuerbeträge einschl. Berichtigung	Verbleibende Umsatzsteuer/Überschuss
				Lieferungen und Leistungen	Inneregemeinschaftliche Erwerbe	insgesamt	dar. Steuerpflichtige Lieferungen und Leistungen		
				1 000 €					
55.23.1	Erholungs- und Ferienheime	70	18 550	18 550	-	1 706	1 705	1 530	175
55.23.2	Ferienzentren	19	32 301	31 474	827	4 914	4 670	3 175	1 740
55.23.3	Ferienhäuser und Ferienwohnungen	2 646	114 765	112 000	2 765	16 986	15 341	9 538	7 449
55.23.4	Privatquartiere	181	7 723	7 723	-	1 183	1 182	736	447
55.23.7	Sonstiges Beherbergungsgewerbe, ang.	24	22 712	22 712	0	1 377	1 372	906	471
55.3	Speisengeprägte Gastronomie	13 528	2 147 897	2 139 224	8 632	291 485	289 485	162 414	129 070
55.30.1	Restaurants mit herkömmlicher Bedienung	7 285	1 222 150	1 218 766	3 364	178 405	177 563	92 278	86 127
55.30.2	Restaurants mit Selbstbedienung	282	231 401	231 115	286	27 946	27 598	18 299	9 647
55.30.3	Cafes	1 219	162 176	161 259	917	22 966	22 823	11 699	11 267
55.30.4	Eissalons	821	118 595	115 863	2 711	14 435	14 054	8 063	6 372
55.30.5	Imbissstuben	3 921	413 575	412 221	1 354	47 733	47 447	32 076	15 656
55.4	Getränkegeprägte Gastronomie	8 498	986 903	985 479	1 425	148 507	148 047	84 312	64 195
55.40.1	Schankwirtschaften	6 971	761 627	760 359	1 268	115 546	115 134	60 192	55 354
55.40.3	Diskotheiken und Tanzlokale	354	82 058	81 972	86	12 901	12 871	7 788	5 113
55.40.5	Bars	85	9 473	9 473	-	1 488	1 488	745	743
55.40.6	Vergnügungslokale	26	2 024	2 024	0	310	305	150	160
55.40.7	Sonstige getränkegeprägte Gastronomie	1 062	131 722	131 651	70	18 262	18 250	15 437	2 825
55.5	Kantinen und Caterer	1 966	•	•	•	•	•	•	•
55.51	Kantinen	745	•	•	•	•	•	•	•
55.52	Caterer	1 221	272 366	270 241	2 125	29 282	28 971	19 473	9 810
I	Verkehr und Nachrichtenübermittlung	18 717	20 625 319	20 423 778	201 516	1 937 600	1 823 605	1 558 208	379 388
60	Landverkehr; Transport in Rohrfernleitungen	8 379	4 052 067	4 011 305	40 762	564 277	549 688	394 545	169 727
60.1	Eisenbahnverkehr	21	•	•	•	•	•	•	•
60.2	Sonstiger Landverkehr	8 352	•	•	•	•	•	•	•
60.21	Personenbeförderung im Linienverkehr zu Land	485	681 578	677 639	3 939	86 453	85 340	91 037	-4 585
60.21.1	Personenbeförd.im Omnibus-Ortslinienverkehr u.Ä.	216	214 793	213 423	1 370	23 312	23 058	24 606	-1 294
60.21.2	Personenbeförd.im Omnibus-Überlandlinienverkehr	262	•	•	•	•	•	•	•
60.21.3	Personenbeförd.mit Stadtschnell-u.Straßenbahnen	4	•	•	•	•	•	•	•
60.21.4	Berg- und Seilbahnen	3	•	•	•	•	•	•	•
60.22	Betrieb von Taxis und Mietwagen mit Fahrer	2 297	356 625	356 171	453	40 088	39 922	26 836	13 252
60.23	Sonstige Personenbeförderung im Landverkehr	609	•	•	•	•	•	•	•
60.24	Güterbeförderung im Straßenverkehr	4 961	2 477 693	2 442 701	34 993	354 766	348 471	217 375	137 391
60.3	Transport in Rohrfernleitungen	6	•	•	•	•	•	•	•
61	Schifffahrt	2 745	4 925 727	4 922 608	3 119	41 733	40 072	62 653	-20 920
61.1	See- und Küstenschifffahrt	2 456	4 768 114	4 767 940	173	19 187	19 149	51 458	-32 271
61.2	Binnenschifffahrt	289	157 613	154 668	2 946	22 546	20 922	11 195	11 351
61.20.1	Personenbeförderung in der Binnenschifffahrt	68	47 979	47 977	2	7 390	7 312	1 256	6 134
61.20.2	Güterbeförderung i.d. Binnenschiff.d.Reedereien	154	74 314	71 528	2 786	11 081	9 598	6 733	4 348
61.20.3	Güterbeförd.i.d.Binnenschiff.durch Partikuliere	44	15 672	15 514	158	2 511	2 448	1 507	1 003
61.20.4	Fluss- und Kanalfähren, Hafenschifffahrt	23	19 649	19 648	1	1 565	1 565	1 699	- 134
62	Luftfahrt	84	83 758	82 824	934	1 365	1 212	8 249	-6 885
62.1	Linienflugverkehr	23	•	•	•	•	•	•	•
62.2	Gelegenheitsflugverkehr	61	•	•	•	•	•	•	•
63	Hilfs- und Nebentätig.f.d.Verkehr; Verkehrsverm.	5 099	10 864 175	10 709 943	154 223	1 218 684	1 123 754	1 018 272	200 412
63.1	Frachtumschlag und Lagerei	157	695 009	683 652	11 357	69 076	68 073	55 699	13 377
63.11	Frachtumschlag	40	178 248	177 393	855	11 483	11 297	10 074	1 409
63.12	Lagerei	117	516 762	506 260	10 502	57 593	56 776	45 625	11 968
63.12.1	Lagerei (ohne Kühlhäuser)	90	138 213	137 563	650	18 188	18 083	12 172	6 015
63.12.2	Kühlhäuser	27	378 549	368 697	9 852	39 406	38 693	33 453	5 953
63.2	Sonstige Hilfs- und Nebentätig. für den Verkehr	448	419 328	407 241	12 088	36 256	31 148	31 586	4 670
63.21	Sonstige Hilfs- und Nebentätig.f.d.Landverkehr	91	•	•	•	•	•	•	•
63.21.1	Parkhäuser und Parkplätze	47	34 065	34 065	-	5 737	5 035	4 123	1 614
63.21.2	Hilfs- und Nebentätig. für den Landverkehr,ang.	44	•	•	•	•	•	•	•
63.22	Sonst.Hilfs- und Nebentätigkeiten f.d.Schifffahrt	291	169 255	169 241	14	7 816	7 770	8 162	- 346
63.22.1	Sonst.Hilfs-u.Nebentätig. f.d.Binnenschifffahrt	24	18 762	18 762	-	1 319	1 319	1 375	- 55
63.22.2	Seehafenbetriebe	11	107 435	107 435	0	5 072	5 071	5 898	- 826
63.22.3	Bugsier- und Bergungsschifffahrt	27	19 232	19 218	13	1 254	1 209	579	675
63.22.4	Lotsbetriebe	229	23 827	23 827	-	171	171	310	- 139
63.23	Sonstige Hilfs- und Nebentätig.für die Luftfahrt	66	•	•	•	•	•	•	•
63.23.1	Flughafenbetriebe	23	•	•	•	•	•	•	•

Noch: 2. Umsatzsteuerpflichtige, deren steuerbarer Umsatz und Umsatzsteuer 2006  
nach Wirtschaftsunterklassen

Systematik-Nr.	Wirtschaftszweig	Steuerpflichtige	Insgesamt	Steuerbarer Umsatz		Umsatzsteuer vor Abzug der Vorsteuer		Abziehbare Vorsteuerbeträge einschl. Berichtigung	Verbleibende Umsatzsteuer/Überschuss
				Lieferungen und Leistungen	Inneregemeinschaftliche Erwerbe	insgesamt	dar. Steuerpflichtige Lieferungen und Leistungen		
				1 000 €					
63.23.2	Landeplätze für Luftfahrzeuge	10	1 265	1 256	9	172	170	144	28
63.23.3	Hilfs- und Nebentätigkeiten für die Luftfahrt, ang	33	35 074	35 060	14	5 379	5 299	4 709	670
63.3	Reisebüros und Reiseveranstalter	1 859	2 693 686	2 656 846	36 839	169 147	149 548	195 443	-26 296
63.30.1	Reisebüros	1 368	•	•	•	•	•	•	•
63.30.2	Reiseveranstalter und Fremdenführung	491	•	•	•	•	•	•	•
63.4	Spedition, sonstige Verkehrsvermittlung	2 635	7 056 151	6 962 205	93 940	944 205	874 985	735 544	208 661
63.40.1	Spedition	1 774	6 453 465	6 411 035	42 430	870 439	810 490	675 653	194 787
63.40.2	Schiffsmaklerbüros und -agenturen	114	89 723	89 686	37	817	811	1 219	-402
63.40.4	Logistische Dienstleistungen, ang.	550	450 283	400 480	49 796	63 139	54 553	53 216	9 922
63.40.5	Verkehrsvermittlung, anderweitig nicht genannt	197	62 680	61 003	1 677	9 810	9 130	5 456	4 354
64	Nachrichtenübermittlung	2 410	699 593	697 098	2 477	111 542	108 880	74 488	37 054
64.1	Postverwaltg. und private Post- und Kurierdienste	1 823	340 746	339 991	738	53 338	53 153	33 834	19 504
64.12	Private Post- und Kurierdienste	1 823	340 746	339 991	738	53 338	53 153	33 834	19 504
64.3	Fernmeldedienste	587	358 847	357 107	1 739	58 203	55 727	40 654	17 550
J	Kredit- und Versicherungsgewerbe 1)	3 833	4 865 572	4 852 594	12 977	107 005	96 477	64 748	42 256
65	Kreditgewerbe 1)	240	•	•	•	•	•	•	•
65.1	Zentralbanken und Kreditinstitute 1)	169	•	•	•	•	•	•	•
65.12	Kreditinstitute (ohne Spezialkreditinstitute) 1)	169	•	•	•	•	•	•	•
65.12.1	Kreditbanken einschl. Zweigstellen ausl. Banken 1)	7	•	•	•	•	•	•	•
65.12.3	Sparkassen 1)	43	92 270	88 604	3 666	15 080	13 928	6 537	8 544
65.12.5	Kreditgenossenschaften 1)	113	87 085	87 014	70	11 820	11 714	8 521	3 300
65.12.6	Realkreditinstitute 1)	2	•	•	-	•	•	•	•
65.12.7	Kreditinstitute mit Sonderaufgaben 1)	1	•	•	-	•	•	•	•
65.12.9	Bausparkassen 1)	3	•	•	-	•	•	•	•
65.2	Sonstige Finanzierungsinstitutionen 1)	71	32 764	32 764	-	4 374	4 354	1 106	3 268
65.21	Institutionen für Finanzierungsleasing 1)	41	5 343	5 343	-	850	850	240	610
65.22	Spezialkreditinstitute 1)	1	•	•	-	•	•	•	•
65.23	Finanzierungsinstitutionen, ang. 1)	29	•	•	-	•	•	•	•
65.23.1	Kapitalanlagegesellschaften 1)	14	•	•	-	•	•	•	•
65.23.2	Leihhäuser 1)	7	1 105	1 105	-	177	177	56	120
65.23.3	Sonstige Finanzierungsinstitutionen, ang. 1)	8	470	470	-	75	75	66	9
66	Versicherungsgewerbe 1)	39	•	•	•	•	•	•	•
66.01	Lebensversicherungen 1)	13	•	•	•	•	•	•	•
66.01.1	Lebensversicherungen (ohne Rückversicherungen) 1)	12	•	•	•	•	•	•	•
66.01.2	Rückversicherungen für die Lebensversicherungen 1)	1	•	•	-	•	•	•	•
66.02	Pensions- und Sterbekassen 1)	6	•	•	-	•	•	•	•
66.03	Sonstiges Versicherungsgewerbe 1)	20	•	•	•	•	•	•	•
66.03.1	Krankenversicherungen 1)	3	•	•	•	•	•	•	•
66.03.2	Schaden- und Unfallversicherungen 1)	17	•	•	•	•	•	•	•
67	Mit d. Kredit- u. Versicherungsgewerbe verb. Tätigk. 1)	3 554	169 842	163 294	6 548	26 052	24 218	14 269	11 783
67.1	Mit dem Kreditgewerbe verbundene Tätigkeiten 1)	1 096	65 405	60 848	4 557	9 773	8 843	5 502	4 271
67.11	Effekten- und Warenbörsen 1)	6	•	•	•	•	•	•	•
67.12	Effektenvermittlung u. -verwaltung (o. Verwahrung) 1)	190	•	•	•	•	•	•	•
67.13	Sonst. mit dem Kreditgewerbe verbund. Tätigkeiten 1)	900	49 728	45 241	4 487	7 734	6 883	4 153	3 580
67.2	Mit dem Versicherungsgewerbe verbund. Tätigkeiten 1)	2 458	104 437	102 446	1 991	16 280	15 375	8 767	7 513
67.20.1	Versicherungsvertreter 1)	1 949	56 564	54 675	1 889	8 676	8 179	4 979	3 696
67.20.2	Versicherungsmakler 1)	394	44 428	44 327	101	7 080	6 676	3 566	3 514
67.20.3	Sonst. m. d. Versicherungsgewerbe verb. Tätigkeiten 1)	115	3 445	3 444	1	524	520	222	302
K	Grundst., Wohnungsw., Vermietg. bewegl. Sachen usw	138 573	29 165 743	28 239 400	926 291	4 015 409	3 732 806	2 070 842	1 944 567
70	Grundstücks- und Wohnungswesen	49 094	7 695 942	7 638 953	56 978	894 824	732 181	498 439	396 385
70.1	Erschließg., Kauf, Verk. von Grundst., Gebäuden usw.	2 763	1 903 169	1 896 962	6 208	279 938	176 303	163 414	116 524
70.11	Erschließung von Grundstücken	897	1 195 618	1 193 056	2 563	223 840	132 262	122 656	101 184
70.11.1	Erschließung von unbebauten Grundstücken	113	44 757	44 756	1	1 512	1 368	1 110	402
70.11.2	Bauträger für Nichtwohngebäude	119	97 164	95 873	1 291	11 198	7 150	8 909	2 289
70.11.3	Bauträger für Wohngebäude	665	1 053 697	1 052 426	1 271	211 130	123 744	112 637	98 493
70.12	Kauf u. Verk. v. eig. Grundst., Gebäuden u. Wohnungen	1 866	707 551	703 906	3 645	56 099	44 041	40 758	15 340
70.2	Verm. u. Verp. v. eig. Grundst., Gebäuden u. Wohnungen	38 994	4 035 632	3 992 136	43 485	409 679	372 127	223 097	186 582
70.20.1	Verm. u. Verp. von eig. Grundst. u. Nichtwohngebäuden	28 213	2 280 036	2 261 495	18 530	306 314	279 156	171 559	134 755
70.20.2	Verm. u. Verp. von eigenen Wohngebäuden u. Wohnungen	10 781	1 755 596	1 730 641	24 955	103 366	92 971	51 538	51 828
70.3	Vermittl. u. Verw. v. fremd. Grundst., Gebäud. u. Wohng.	7 337	1 757 140	1 749 854	7 285	205 206	183 751	111 928	93 278

Noch: 2. Umsatzsteuerpflichtige, deren steuerbarer Umsatz und Umsatzsteuer 2006  
nach Wirtschaftsunterklassen

Systematik-Nr.	Wirtschaftszweig	Steuerpflichtige	Insgesamt	Steuerbarer Umsatz		Umsatzsteuer vor Abzug der Vorsteuer		Abziehbare Vorsteuerbeträge einschl. Berichtigung	Verbleibende Umsatzsteuer/Überschuss
				Lieferungen und Leistungen	Inneregemeinschaftliche Erwerbe	insgesamt	dar. Steuerpflichtige Lieferungen und Leistungen		
				1 000 €					
70.31	Vermittl.v.fremden Grundst.,Gebäuden u.Wohnungen	4 236	739 238	736 725	2 513	93 157	82 632	53 043	40 114
70.32	Verwaltg.v.fremden Grundst.,Gebäuden u.Wohnungen	3 101	1 017 902	1 013 130	4 772	112 049	101 119	58 885	53 164
71	Vermietg.v.bewegl.Sachen ohne Bedienungspersonal	3 963	3 703 105	3 041 004	662 101	439 469	404 845	365 970	73 499
71.1	Vermietung von Kraftwagen bis 3,5t Gesamtgewicht	925	2 753 293	2 108 375	644 918	298 974	268 262	251 612	47 362
71.2	Vermietung von sonstigen Verkehrsmitteln	639	328 348	322 594	5 753	46 591	45 289	45 544	1 047
71.21	Verm. von Landfahrzeugen (o.Kraftwagen bis 3,5t)	449	311 550	306 019	5 531	44 086	42 878	41 491	2 595
71.22	Vermietung von Wasserfahrzeugen	151	9 162	8 960	201	1 415	1 324	1 060	355
71.23	Vermietung von Luftfahrzeugen	39	7 636	7 616	20	1 091	1 087	2 994	-1 903
71.3	Vermietung von Maschinen und Geräten	1 599	390 349	384 886	5 463	58 029	56 530	46 891	11 137
71.31	Vermietung von landwirtsch.Maschinen und Geräten	437	61 470	61 195	275	9 414	9 371	7 649	1 766
71.32	Vermietung von Baumaschinen und -geräten	410	149 843	146 598	3 245	21 270	20 198	20 119	1 151
71.33	Vermietg.v.Büromasch.,DV-Gerät.u.-Einrichtungen	86	17 472	17 162	311	2 763	2 713	1 769	993
71.34	Vermietung von sonstigen Maschinen und Geräten	666	161 564	159 931	1 633	24 582	24 249	17 354	7 228
71.4	Vermietung von Gebrauchsgütern, ang.	800	231 116	225 149	5 968	35 875	34 765	21 923	13 952
71.40.1	Verleih von Wäsche und Arbeitskleidung	56	•	•	•	•	•	•	•
71.40.2	Verleih von Sportgeräten und Fahrrädern	106	7 366	7 084	282	1 116	1 071	625	491
71.40.3	Leihbüchereien und Lesezirkel	16	•	•	•	•	•	•	•
71.40.4	Videotheken	266	71 232	71 144	88	11 318	11 281	7 775	3 544
71.40.5	Vermietung von sonstigen Gebrauchsgütern, ang.	356	53 120	52 291	829	8 189	8 007	5 532	2 657
72	Datenverarbeitung und Datenbanken	10 391	2 594 774	2 537 055	57 719	403 081	386 968	239 790	163 291
72.1	Hardwareberatung	804	170 402	136 168	34 234	25 882	20 249	17 107	8 775
72.2	Softwarehäuser	6 051	1 395 238	1 377 038	18 200	213 897	207 104	122 988	90 908
72.21	Verlegen von Software	22	1 842	1 841	0	293	293	126	167
72.22	Softwareberatung und -entwicklung	6 029	1 393 396	1 375 197	18 200	213 603	206 811	122 862	90 741
72.22.1	Softwareberatung	1 734	267 956	266 988	967	41 936	41 603	20 856	21 080
72.22.2	Entwicklg.,Programmierg.v.Internetpräsentationen	1 001	91 219	87 785	3 434	13 961	13 314	7 491	6 470
72.22.3	Sonstige Softwareentwicklung	3 294	1 034 221	1 020 423	13 798	157 707	151 894	94 515	63 192
72.3	Datenverarbeitungsdienste	1 488	794 541	791 647	2 894	127 354	124 462	78 172	49 182
72.4	Datenbanken	161	30 134	29 951	183	4 108	4 052	2 078	2 030
72.5	Instandh.u.Rep.v.Büromaschinen,DV-Gerät.u.-Einr.	282	42 679	42 373	306	6 360	6 309	4 282	2 078
72.6	Sonst.mit der Datenverarbeitung verb.Tätigkeiten	1 605	161 780	159 878	1 902	25 480	24 792	15 163	10 317
73	Forschung und Entwicklung	1 553	256 196	243 161	13 035	32 862	30 398	26 361	6 501
73.1	Forschg.u.Entwicklg.i.B.Natur-u.ä.Wissenschaften	1 416	248 230	235 225	13 005	31 690	29 238	25 649	6 041
73.2	Forschg.und Entwicklg.i.B.Geisteswissenschaften	137	7 966	7 936	31	1 173	1 160	712	461
74	Erbg.von wirtschaftlichen Dienstleistungen,ang.	73 572	14 915 726	14 779 228	136 457	2 245 172	2 178 415	940 281	1 304 891
74.1	Rechts-, Steuer- und Unternehmensberatung usw.	26 998	4 810 646	4 782 052	28 553	699 176	690 363	256 381	442 795
74.11	Rechtsberatung	6 100	971 164	971 018	146	154 386	154 190	35 594	118 792
74.11.1	Rechtsanwaltskanzleien mit Notariat	1 574	385 869	385 826	43	61 376	61 365	12 744	48 632
74.11.2	Rechtsanwaltskanzleien ohne Notariat	4 119	535 232	535 150	81	85 185	85 103	20 748	64 437
74.11.3	Notariate	16	2 516	2 516	0	337	337	52	285
74.11.4	Patentanwaltskanzleien	63	20 081	20 081	-	3 240	3 136	786	2 454
74.11.5	Sonstige Rechtsberatung	328	27 466	27 444	21	4 248	4 249	1 264	2 984
74.12	Wirtsch.-u.Buchprüfung, Steuerberatg.,Buchführg.	6 154	1 662 875	1 662 588	287	263 328	263 218	63 919	199 409
74.12.1	Praxen von Wirtschaftsprüfung u.-gesellschaften	263	170 776	170 775	2	25 440	25 425	6 684	18 756
74.12.2	Praxen von vereid. Buchprüfern u.-gesellschaften	46	3 956	3 956	-	628	628	185	443
74.12.3	Praxen von Steuerberatern und -gesellschaften	3 457	1 223 133	1 223 086	47	195 324	195 278	46 253	149 071
74.12.4	Praxen von Steuerbevollmächtigten	1 016	225 332	225 331	1	35 808	35 805	8 123	27 685
74.12.5	Buchführung (ohne Datenverarbeitungsdienste)	1 372	39 678	39 441	237	6 128	6 082	2 674	3 454
74.13	Markt- und Meinungsforschung	234	36 091	35 145	945	5 346	5 195	2 430	2 916
74.13.1	Marktforschung	211	32 941	31 995	945	4 842	4 691	2 338	2 504
74.13.2	Meinungsforschung	23	3 150	3 150	-	504	504	91	412
74.14	Unternehmens- und Public-Relations-Beratung	10 645	1 468 875	1 456 209	12 664	199 108	194 537	110 692	88 416
74.14.1	Unternehmensberatung	10 396	1 428 750	1 416 254	12 493	193 800	189 391	107 717	86 083
74.14.2	Public-Relations-Beratung	249	40 125	39 954	171	5 308	5 146	2 975	2 333
74.15	Managementtätigkeiten von Holdinggesellschaften	3 865	671 641	657 091	14 510	77 007	73 224	43 746	33 262
74.15.1	Managem.v.Holdingges.mit Schwerp.i.Prod.Gewerbe	575	182 176	170 497	11 640	26 089	23 112	16 852	9 236
74.15.2	Manag.v.sonst.Holdingges. (o.geschl.Immob.fonds)	441	77 008	75 564	1 444	10 257	10 002	7 576	2 681
74.15.3	Geschloss. Immobilienfonds mit Nichtwohngebäuden	11	1 163	1 163	-	148	148	51	96
74.15.4	Geschlossene Immobilienfonds mit Wohngebäuden	10	350	350	-	12	12	12	0
74.15.5	Komplementärgesellschaften	1 865	75 283	74 741	543	11 099	10 949	3 167	7 931
74.15.6	Verwaltung u.Führung von Unternehmen u.Betrieben	963	335 661	334 778	883	29 404	29 001	16 087	13 317

Noch: 2. Umsatzsteuerpflichtige, deren steuerbarer Umsatz und Umsatzsteuer 2006  
nach Wirtschaftsunterklassen

Systematik-Nr.	Wirtschaftszweig	Steuerpflichtige	Insgesamt	Steuerbarer Umsatz		Umsatzsteuer vor Abzug der Vorsteuer		Abziehbare Vorsteuerbeträge einschl. Berichtigung	Verbleibende Umsatzsteuer/Überschuss
				Lieferungen und Leistungen	Inneregemeinschaftliche Erwerbe	insgesamt	dar. Steuerpflichtige Lieferungen und Leistungen		
		Anzahl				1 000 €			
74.2	Architektur- und Ingenieurbüros	17 563	3 117 873	3 071 323	46 550	488 327	446 611	225 580	262 747
74.20.1	Architekturbüros f.Hochbau u.f. Innenarchitektur	5 038	644 624	643 848	776	103 291	94 624	40 063	63 228
74.20.2	Archit.büros für Orts-, Regional-u.Landesplanung	242	29 005	28 971	35	5 020	4 514	2 186	2 834
74.20.3	Archit.büros für Garten- u.Landschaftsgestaltung	504	44 348	44 224	124	6 650	6 570	2 957	3 693
74.20.4	Ingenieurbüros für bautechnische Gesamtplanung	4 236	757 429	747 600	9 829	128 025	109 364	57 993	70 032
74.20.5	Ingenieurbüros für technische Fachplanung	4 474	1 036 975	1 026 407	10 568	158 654	152 741	75 263	83 391
74.20.6	Büros für Industrie-Design	554	89 488	71 325	18 162	9 036	6 038	7 865	1 170
74.20.7	Büros baufachlicher Sachverständiger	730	55 114	55 035	79	8 450	8 284	3 323	5 126
74.20.8	Büros für technisch-wirtschaftliche Beratung	1 561	382 469	375 776	6 692	56 827	52 267	33 010	23 817
74.20.9	Vermessungsbüros	224	78 422	78 136	285	12 374	12 208	2 918	9 456
74.3	Technische, physikalische und chem. Untersuchung	783	895 301	890 494	4 808	136 338	135 410	75 059	61 279
74.30.1	Technische Untersuchung und Beratung	476	794 279	790 778	3 501	122 777	122 111	66 081	56 696
74.30.2	Physikalische Untersuchung und Beratung	102	25 417	25 122	295	2 478	2 427	3 127	- 649
74.30.3	Chemische Untersuchung und Beratung	198	65 117	64 217	900	9 565	9 372	5 300	4 264
74.30.4	Betrieb von Messnetzen und Messstationen	7	10 489	10 376	112	1 518	1 500	551	967
74.4	Werbung	6 126	975 888	961 122	14 766	152 201	148 322	96 839	55 362
74.40.1	Werbegestaltung	3 474	565 666	555 108	10 559	88 889	86 358	57 743	31 146
74.40.2	Werbemittelverbreitung und Werbewermittlung	2 652	410 222	406 014	4 208	63 312	61 965	39 096	24 217
74.5	Personal-u.Stellenverm.,Überlassung v.Arbeitskr.	975	1 115 176	1 111 811	3 365	172 806	171 893	27 040	145 766
74.50.1	Personal- und Stellenvermittlung	470	151 125	151 099	26	21 913	21 859	3 887	18 026
74.50.2	Überlassung von Arbeitskräften	505	964 051	960 712	3 339	150 893	150 034	23 153	127 740
74.6	Wach- und Sicherheitsdienste sowie Detekteien	654	468 366	468 212	153	73 065	74 115	16 684	56 381
74.60.1	Detekteien	209	24 083	23 991	92	3 838	3 817	1 282	2 556
74.60.2	Wach- und Sicherheitsdienste	445	444 282	444 221	61	69 227	70 298	15 402	53 825
74.7	Reinigung v.Gebäuden, Inventar u.Verkehrsmitteln	3 501	1 347 588	1 346 501	1 087	212 540	212 026	58 961	153 579
74.70.1	Reinigung von Gebäuden, Räumen und Inventar	2 347	1 184 594	1 183 866	728	186 759	186 415	53 077	133 682
74.70.2	Schornsteinreinigung	922	126 113	125 877	237	20 133	20 022	3 210	16 923
74.70.3	Reinigung von Verkehrsmitteln	157	21 298	21 202	97	3 183	3 161	1 624	1 559
74.70.4	Desinfektion und Schädlingsbekämpfung	75	15 582	15 556	26	2 465	2 427	1 050	1 415
74.8	Erbrg.v.sonst.wirtschaftl. Dienstleistungen,ang.	16 972	2 184 889	2 147 714	37 175	310 720	299 675	183 738	126 982
74.81	Fotografisches Gewerbe und fotograf.Laboratorien	809	440 629	430 464	10 165	58 489	56 841	42 704	15 785
74.81.1	Fotografisches Gewerbe	755	62 013	61 635	378	9 390	9 316	5 159	4 231
74.81.2	Fotografische Laboratorien	54	378 617	368 829	9 788	49 099	47 525	37 545	11 554
74.82	Abfüll- und Verpackungsgewerbe	127	116 533	113 335	3 198	17 424	16 566	9 271	8 153
74.85	Schreib- und Übersetzungsdienste u.Ä.; Copy-Shops	2 761	91 677	91 350	327	14 346	14 095	5 995	8 351
74.85.1	Freiberufliche Dolmetscher	679	17 853	17 777	76	2 738	2 682	846	1 891
74.85.2	Übersetzungsbüros	238	11 730	11 721	8	1 890	1 792	922	969
74.85.3	Sekretariats- und Schreibdienste; Copy-Shops	1 844	62 094	61 851	242	9 718	9 622	4 227	5 491
74.86	Call Centers	294	164 963	163 520	1 443	26 403	25 967	9 606	16 797
74.87	Erbrg.v.wirtsch.Dienstl.f.Untern.u.Privatp.,ang.	12 981	1 371 087	1 349 045	22 042	194 058	186 205	116 161	77 896
74.87.1	Ausstellungs-, Messe- und Warenmarkteinrichtungen	1 304	393 394	392 462	932	62 243	61 674	38 671	23 572
74.87.2	Sachverständige, anderweitig nicht genannt	269	17 253	17 239	14	2 616	2 585	1 182	1 434
74.87.3	Versteigerungsgewerbe	163	46 762	44 297	2 465	4 472	4 006	4 162	310
74.87.4	Ateliers für Textil-, Möbel-, Schmuck-u.ä.Design	2 149	98 730	97 665	1 065	15 050	14 793	7 555	7 495
74.87.5	Auskunfteien	68	25 955	25 949	6	4 142	4 138	2 108	2 034
74.87.6	Inkassobüros	216	108 107	108 107	-	14 252	14 250	5 154	9 098
74.87.7	Sonstige Vermögensberatung	2 070	317 208	306 470	10 738	38 311	35 107	22 904	15 406
74.87.8	Erbrg.v.sonst.Dienstleist. für Untern.usw.,ang	6 742	363 678	356 856	6 822	52 972	49 652	34 425	18 547
M	Erziehung und Unterricht	4 824	725 063	720 372	4 635	63 813	62 894	27 851	35 962
80	Erziehung und Unterricht	4 824	725 063	720 372	4 635	63 813	62 894	27 851	35 962
80.1	Kindergärten, Vor- und Grundschulen	31	476	476	-	53	53	25	28
80.2	Weiterführende Schulen	117	97 278	97 278	0	1 910	1 909	893	1 017
80.21	Allgemein bildende weiterführende Schulen	23	10 147	10 147	-	130	130	143	- 12
80.22	Berufsbild.weiterführ. Schulen i.Sekundarbereich	94	87 131	87 130	0	1 780	1 779	751	1 029
80.3	Hochschulen u.a.Bild.einrichtg.d.Tertiärbereichs	44	82 488	78 608	3 824	11 126	10 404	5 591	5 535
80.30.5	Universitäten	18	•	•	•	•	•	•	•
80.30.6	Allgemeine Fachhochschulen	6	3 939	3 878	60	411	383	128	283
80.30.7	Verwaltungsfachhochschulen	1	•	•	-	•	•	•	•
80.30.8	Berufs-,Fachakademien,Schulen d.Gesundheitswesen	19	12 484	12 481	3	769	765	526	242
80.4	Erwachsenenbildung und sonstiger Unterricht	4 632	544 821	544 009	812	50 723	50 527	21 341	29 382
80.41	Fahr- und Flugschulen	1 477	174 434	174 403	31	25 457	25 409	10 985	14 472

Noch: 2. Umsatzsteuerpflichtige, deren steuerbarer Umsatz und Umsatzsteuer 2006  
nach Wirtschaftsunterklassen

Systematik-Nr.	Wirtschaftszweig	Steuerpflichtige	Insgesamt	Steuerbarer Umsatz		Umsatzsteuer vor Abzug der Vorsteuer		Abziehbare Vorsteuerbeträge einschl. Berichtigung	Verbleibende Umsatzsteuer/Überschuss
				Lieferungen und Leistungen	Inneregemeinschaftliche Erwerbe	insgesamt	dar. Steuerpflichtige Lieferungen und Leistungen		
				1 000 €					
80.41.1	Kraftfahrerschulen	1 388	165 419	165 404	15	24 274	24 228	10 242	14 032
80.41.2	Flug-, Bootsführer-, Segel- u.ä. Schulen	89	9 016	8 999	17	1 183	1 180	743	440
80.42	Erwachsenenbildung und Unterricht, ang.	3 155	370 387	369 607	780	25 266	25 119	10 356	14 910
N	Gesundheits-, Veterinär- und Sozialwesen	8 771	8 376 788	8 344 003	32 786	174 622	171 095	114 873	59 749
85	Gesundheits-, Veterinär- und Sozialwesen	8 771	8 376 788	8 344 003	32 786	174 622	171 095	114 873	59 749
85.1	Gesundheitswesen	5 806	5 654 743	5 644 471	10 272	92 087	90 601	58 250	33 837
85.11	Krankenhäuser	214	4 397 845	4 388 724	9 122	55 315	54 211	39 766	15 549
85.11.1	Krankenhäuser (ohne Uni-,Vorsorge-,Rehakliniken)	143	•	•	•	•	•	•	•
85.11.2	Hochschulkliniken	1	•	•	•	•	•	•	•
85.11.3	Vorsorge- und Rehabilitationskliniken	70	235 281	235 259	22	6 594	6 557	7 096	- 502
85.12	Arztpraxen (ohne Zahnarztpraxen)	1 467	228 943	228 755	187	9 676	9 524	2 232	7 444
85.12.1	Arztpraxen für Allgemeinmedizin und prakt.Ärzte	1 078	131 293	131 146	147	5 067	4 969	1 232	3 835
85.12.2	Facharztpraxen (o. Praxen für Allgemeinmedizin)	389	97 650	97 609	40	4 609	4 555	1 000	3 609
85.13	Zahnarztpraxen	1 693	590 494	590 366	127	9 004	8 984	6 042	2 961
85.14	Gesundheitswesen, anderweitig nicht genannt	2 432	437 462	436 625	837	18 093	17 881	10 209	7 883
85.14.1	Praxen für psychologische Psychotherapie	303	14 375	14 375	1	1 535	1 527	429	1 106
85.14.2	Massagepraxen, Krankengymnastikpraxen usw.	668	56 251	56 127	124	2 550	2 517	1 443	1 107
85.14.3	Heilpraktikerpraxen	219	9 557	9 516	40	612	606	306	306
85.14.4	Sonst.selbständ. Tätigkeiten im Gesundheitswesen	1 130	87 417	87 253	165	7 301	7 266	2 913	4 388
85.14.5	Krankentransport- und Rettungsdienste	64	59 665	59 664	1	777	774	449	328
85.14.6	Sonst. Anstalten und Einr. des Gesundheitswesens	48	210 197	209 691	506	5 316	5 193	4 668	649
85.2	Veterinärwesen	1 529	336 702	335 625	1 077	52 350	52 142	28 454	23 896
85.20.1	Tierarztpraxen	1 414	313 631	313 103	528	48 839	48 728	26 022	22 817
85.20.2	Sonst.selbständige Tätigkeiten i. Veterinärwesen	104	6 109	6 085	24	899	892	367	532
85.20.3	Anstalten und Einrichtungen des Veterinärwesens	11	16 962	16 437	525	2 612	2 523	2 065	547
85.3	Sozialwesen	1 436	2 385 343	2 363 907	21 436	30 185	28 352	28 169	2 016
85.31	Heime (ohne Erholungs- und Ferienheime)	450	1 593 990	1 574 811	19 179	19 408	18 006	21 380	- 1 972
85.31.1	Jugendwohnheime	8	841	841	-	31	31	52	- 21
85.31.2	Erziehungsheime	9	•	•	-	•	•	•	•
85.31.3	Altenwohnheime	48	90 885	90 836	49	869	861	348	520
85.31.4	Altenheime	108	300 747	282 850	17 897	2 275	2 250	1 013	1 263
85.31.5	Altenpflegeheime	98	262 086	262 083	3	1 366	1 357	770	596
85.31.6	Heime für werdende Mütter, Mütter o.Väter m.Kind	1	•	•	-	•	•	•	•
85.31.7	Einr. zur Eingliederung und Pflege Behinderter	121	756 388	755 200	1 188	9 662	9 474	16 453	- 6 791
85.31.8	Wohnheime für Behinderte	10	86 175	86 149	25	803	798	821	- 19
85.31.9	Sonstige Heime (ohne Erholungs- und Ferienheime)	47	95 034	95 017	16	4 370	3 203	1 897	2 473
85.32	Sozialwesen, anderweitig nicht genannt	986	791 353	789 096	2 257	10 776	10 346	6 789	3 987
85.32.1	Tagesstätten (ohne Kinderkrippen, -gärten usw.)	17	1 360	1 360	0	175	175	109	66
85.32.2	Kinderkrippen und außerhäusl.Kinderbetreuung,ang	20	116	116	-	6	6	3	3
85.32.3	Jugendzentren und Häuser der offenen Tür	13	1 704	1 704	-	221	221	183	38
85.32.4	Erziehungs-, Jugend-und Familienberatungsstellen	85	5 577	5 575	1	372	365	118	254
85.32.5	Sonstige soziale Beratungsstellen	237	39 598	39 578	21	2 834	2 830	918	1 916
85.32.6	Ambulante soziale Dienste	351	116 659	116 594	64	2 012	1 998	1 127	884
85.32.7	Org.der freien Wohlfahrtspflege und Jugendhilfe	121	611 502	609 332	2 170	4 384	3 978	4 095	289
85.32.8	Unterstützungskassen	1	•	•	-	-	-	-	-
85.32.9	Sonstiges Sozialwesen, anderweitig nicht genannt	141	•	•	-	•	•	•	•
O	Erbringung sonst.öff.u.persönl.Dienstleistungen	39 253	5 800 687	5 757 168	43 519	675 918	661 527	389 978	285 939
90	Abwasser-,Abfallbeseitigung und sonst.Entsorgung	839	1 291 585	1 283 777	7 808	195 749	190 864	124 640	71 109
90.01	Abwasserbeseitigung	177	173 151	172 942	209	27 593	27 360	16 459	11 134
90.01.1	Kläranlagen	88	69 532	69 333	199	11 196	11 001	6 394	4 802
90.01.2	Sammelkanalisation	89	103 618	103 609	9	16 398	16 360	10 065	6 332
90.02	Abfallbeseitigung	628	1 056 100	1 048 732	7 368	158 467	154 076	102 740	55 727
90.02.1	Sammlung, Beförderung u.Zwischenlager v.Abfällen	197	543 815	541 716	2 099	83 676	82 968	60 688	22 988
90.02.2	Thermische Abfallbeseitigung	10	56 607	53 589	3 018	9 073	8 502	3 873	5 199
90.02.3	Abfalldeponien	56	115 576	114 858	718	20 099	18 298	10 099	9 999
90.02.4	Biologische Abfallbeseitigung	31	57 682	56 909	773	9 099	8 915	6 781	2 318
90.02.5	Sonstige Abfallbeseitigung	334	282 421	281 660	761	36 520	35 393	21 299	15 222
90.03	Beseitigung von Umweltverschmutzungen usw.	34	62 334	62 103	232	9 689	9 428	5 441	4 248
91	Interessenvertr.,kirchl. und sonst.Vereinigungen	1 035	240 968	237 715	3 253	19 975	19 236	11 298	8 676
91.1	Wirtschafts-und Arbeitgeberverbände, Berufsgorg.	141	•	•	•	•	•	•	•
91.11	Wirtschafts- und Arbeitgeberverbände	93	51 942	51 925	17	7 468	7 461	2 820	4 648

Noch: 2. Umsatzsteuerpflichtige, deren steuerbarer Umsatz und Umsatzsteuer 2006  
nach Wirtschaftsunterklassen

Systematik-Nr.	Wirtschaftszweig	Steuerpflichtige	Insgesamt	Steuerbarer Umsatz		Umsatzsteuer vor Abzug der Vorsteuer		Abziehbare Vorsteuerbeträge einschl. Berichtigung	Verbleibende Umsatzsteuer/Überschuss
				Lieferungen und Leistungen	Inneregemeinschaftliche Erwerbe	insgesamt	dar. Steuerpflichtige Lieferungen und Leistungen		
				1 000 €					
91.11.1	Wirtschaftsverbände (o. öff. rechtl. Wirtsch. vert.)	79	17 069	17 069	0	2 256	2 252	1 271	985
91.11.2	Öffentlich-rechtliche Wirtschaftsvertretungen	13	•	•	•	•	•	•	•
91.11.3	Arbeitgeberverbände	1	•	•	-	•	•	•	•
91.12	Berufsorganisationen	48	•	•	•	•	•	•	•
91.12.1	Berufsorganisationen (o. öff. rechtl. Berufsvertr.)	40	•	•	•	•	•	•	•
91.12.2	Öffentlich-rechtliche Berufsvertretungen	8	•	•	-	•	•	•	•
91.2	Arbeitnehmervereinigungen	5	•	•	-	•	•	•	•
91.3	Kirchl. Verein., pol. Part., sonst. Interessenv., ang	889	157 707	154 471	3 236	10 262	9 531	7 053	3 209
91.31	Kirchliche und sonstige religiöse Vereinigungen	69	29 552	29 541	11	1 295	1 227	1 048	247
91.31.1	Kirchen und kirchlich-religiöse Vereinigungen	45	28 367	28 357	11	1 156	1 087	955	201
91.31.2	Sonst. religiöse, weltanschauliche Vereinigungen	24	1 185	1 185	-	139	139	93	46
91.32	Politische Parteien und Vereinigungen	17	973	973	-	129	129	105	24
91.33	Interessenvertretungen und Vereinigungen, ang.	803	127 182	123 957	3 225	8 838	8 176	5 900	2 938
91.33.1	Org. der Bildung, Wissensch., Forschung und Kultur	442	52 749	49 894	2 854	4 648	4 050	2 982	1 665
91.33.2	Organisationen des Gesundheitswesens	48	33 384	33 374	11	678	675	462	215
91.33.3	Jugendorganisationen	7	163	163	-	17	17	11	6
91.33.4	Verbraucherorganisationen	119	10 374	10 092	282	1 163	1 118	665	498
91.33.5	Kommunale Spitzen- und Regionalverbände	9	1 690	1 675	15	209	206	114	94
91.33.7	Sonst. Interessenvertretungen und Vereinig., ang.	178	28 821	28 759	62	2 125	2 111	1 666	459
92	Kultur, Sport und Unterhaltung	15 647	2 755 717	2 737 024	18 693	228 128	222 470	150 422	77 707
92.1	Film- u. Videofilmherst., -verleih, -vertrieb; Kinos	745	113 920	113 579	341	14 160	14 068	10 009	4 151
92.11	Film- und Videofilmherstellung	522	43 350	43 196	154	5 912	5 857	3 973	1 939
92.12	Filmverleih und Videoprogrammanbieter	108	19 891	19 706	184	3 056	3 019	2 414	642
92.13	Kinos	115	50 679	50 677	3	5 192	5 192	3 622	1 570
92.2	Rundfunkveranst., H.v.-Hörfunk-, Fernsehprogrammen	46	96 502	95 454	1 048	14 917	14 728	8 182	6 735
92.20.1	Rundfunkveranstalter	21	52 432	52 417	15	8 361	8 355	4 609	3 752
92.20.2	Herstellung von Hörfunk- und Fernsehprogrammen	25	44 070	43 037	1 033	6 556	6 373	3 573	2 983
92.3	Erbrg. v. sonst. kulturellen und unterh. Leistungen	7 345	505 546	502 349	3 197	60 035	57 790	38 849	21 186
92.31	Künstler. u. schriftstell. Tätigkeiten, Darbietungen	5 409	•	•	•	•	•	•	•
92.31.1	Theaterensembles	27	•	•	•	•	•	•	•
92.31.2	Ballettgruppen, Orchester, Kapellen und Chöre	388	14 758	14 739	19	1 308	1 303	1 004	303
92.31.3	Selbständige bildende Künstlerinnen und Künstler	1 616	48 320	47 600	720	6 001	5 856	3 432	2 568
92.31.4	Selbständige Restauratorinnen und Restauratoren	140	7 183	7 153	30	1 053	985	442	611
92.31.5	Selbst. Komponisten/innen, Musikbearb./innen	395	20 261	20 253	9	2 121	2 117	1 081	1 039
92.31.6	Selbst. Schriftstellerinnen und Schriftsteller	1 062	29 864	29 844	20	3 353	3 351	1 112	2 240
92.31.7	Selbst. Bühnen-, Film-, Hörf.-, Fernsehkün./innen	1 702	50 639	50 518	121	5 552	5 463	2 969	2 583
92.31.8	Selbstständige Artistinnen und Artisten	79	2 486	2 486	-	299	299	150	148
92.32	Betrieb, Hilfsdienste für kulturelle u. ä. Leistg.	595	•	•	•	•	•	•	•
92.32.1	Theater- und Konzertveranstalter	318	•	•	•	•	•	•	•
92.32.2	Opern-, Schauspielhäuser, Konzerthallen u. ä. Einr.	33	37 619	37 532	87	2 258	2 177	2 257	2
92.32.3	Varietees und Kleinkunsthöfen	19	1 529	1 529	-	120	120	54	66
92.32.5	Techn. Hilfsdienste für kulturelle u. ä. Leistungen	225	40 176	39 513	663	6 261	6 097	4 547	1 714
92.33	Schaustellergewerbe und Vergnügungsparks	841	128 164	126 897	1 268	17 421	15 910	11 417	6 004
92.34	Erbrg. v. kulturellen u. unterhalt. Leistungen, ang.	500	36 257	36 141	116	5 352	5 320	3 016	2 335
92.34.1	Tanzschulen	228	25 491	25 486	5	3 961	3 959	1 928	2 033
92.34.2	Erbrg. v. sonst. kulturellen und unterh. Leistg., ang	272	10 766	10 655	111	1 391	1 361	1 088	303
92.4	Korrespondenz-, Nachrichtenbüros, selbst. Journal.	2 031	78 621	78 534	87	9 714	9 604	4 251	5 463
92.40.1	Korrespondenz- und Nachrichtenbüros	81	5 265	5 265	-	803	763	371	432
92.40.2	Selbst. Journalisten und Pressefotografen/innen	1 950	73 356	73 269	87	8 911	8 842	3 880	5 031
92.5	Bibliotheken, Archive, Museen, bot. u. zoolog. Gärten	188	64 846	62 950	1 896	4 608	4 178	3 158	1 450
92.51	Bibliotheken und Archive	9	581	502	79	185	74	31	154
92.52	Museen und Denkmalschutzeinrichtungen	132	•	•	•	•	•	•	•
92.52.1	Museen und Kunstausstellungen	119	•	•	•	•	•	•	•
92.52.2	Denkmalschutzeinrichtungen	13	2 197	2 197	-	174	174	187	- 13
92.53	Botanische u. zoologische Gärten sowie Naturparks	47	•	•	•	•	•	•	•
92.53.1	Botanische und zoologische Gärten	14	•	•	•	•	•	•	•
92.53.2	Naturparks und Tiergehege	18	21 960	21 359	601	1 463	1 339	847	616
92.53.3	Natur- und Landschaftsschutz	15	1 761	1 761	-	202	201	146	56
92.6	Sport	3 322	663 314	653 154	10 160	72 256	70 059	55 721	16 535
92.61	Betrieb von Sportanlagen	868	333 384	332 255	1 129	32 826	32 338	28 256	4 571
92.62	Erbringung von sonst. Dienstleistungen des Sports	2 454	329 930	320 898	9 031	39 430	37 721	27 466	11 964

Noch: 2. Umsatzsteuerpflichtige, deren steuerbarer Umsatz und Umsatzsteuer 2006  
nach Wirtschaftsunterklassen

Systematik-Nr.	Wirtschaftszweig	Steuerpflichtige	Insgesamt	Steuerbarer Umsatz		Umsatzsteuer vor Abzug der Vorsteuer		Abziehbare Vorsteuerbeträge einschl. Berichtigung	Verbleibende Umsatzsteuer/Überschuss
				Lieferungen und Leistungen	Inneregemeinschaftliche Erwerbe	insgesamt	dar. Steuerpflichtige Lieferungen und Leistungen		
				1 000 €					
92.62.1	Sportverbände und Sportvereine	1 097	134 177	134 116	62	10 519	10 399	7 242	3 277
92.62.2	Professionelle Sportmannschaften und Rennställe	59	74 822	74 383	439	10 713	10 641	4 703	6 010
92.62.3	Selbst. Berufssportler/innen und -trainer/innen	230	8 193	8 172	21	1 206	1 204	653	553
92.62.4	Sportpromotor u.sonst. profess.Sportveranstalter	104	32 838	32 008	830	5 370	5 090	3 084	2 286
92.62.5	Sportschulen und selbständige Sportlehrer/innen	964	79 899	72 220	7 679	11 622	10 388	11 783	- 161
92.7	Erbrg.v.sonst.Dienstleistg.für Unterhaltung u.Ä.	1 970	1 232 968	1 231 004	1 964	52 438	52 043	30 252	22 186
92.71	Spiel-, Wett- und Lotteriewesen	1 154	1 178 797	1 177 322	1 474	45 609	45 331	25 786	19 823
92.71.1	Spielhallen und Betrieb von Spielautomaten	711	190 030	189 884	146	22 912	22 852	14 023	8 889
92.71.2	Spielbanken und Spielklubs	10	•	•	•	•	•	•	•
92.71.3	Wett-, Toto- und Lotteriewesen	433	•	•	•	•	•	•	•
92.72	Erbrg.von Dienstleistg für Unterhaltung u.Ä.,ang	816	54 171	53 681	489	6 829	6 712	4 466	2 363
92.72.1	Garten- und Grünanlagen	74	14 266	14 266	-	1 208	1 208	1 093	115
92.72.2	Erbrg.v.sonst.Dienstleistg.f.Unterhaltg.u.Ä.,ang	742	39 905	39 416	489	5 620	5 504	3 373	2 248
93	Erbringung von sonstigen Dienstleistungen	21 732	1 512 416	1 498 652	13 764	232 066	228 956	103 618	128 447
93.01	Wäscherei und chemische Reinigung	828	193 070	190 241	2 829	29 912	29 436	14 386	15 526
93.01.1	Wäscherei	266	103 369	101 062	2 306	15 770	15 384	7 802	7 968
93.01.2	Annahmestellen für Wäscherei	19	1 206	1 206	-	191	191	87	104
93.01.3	Chemische Reinigung und Bekleidungs-färberei	304	76 836	76 313	523	12 118	12 031	5 693	6 425
93.01.4	Annahmest.für chem.Reinigung u.Bekleidg.färberei	42	4 977	4 977	-	789	788	357	432
93.01.5	Heißmanglelei und Bügelei	197	6 683	6 683	0	1 044	1 043	446	598
93.02	Frisör- und Kosmetiksalons	8 174	698 658	697 126	1 532	110 619	110 340	39 452	71 167
93.02.4	Kosmetiksalons	2 587	79 594	79 160	434	12 039	11 951	6 739	5 301
93.02.5	Frisörsalons	5 587	619 064	617 966	1 098	98 580	98 389	32 713	65 867
93.03	Bestattungswesen	674	132 314	131 702	612	20 841	20 729	10 134	10 707
93.03.1	Bestattungsinstitute	659	126 192	125 599	592	19 901	19 792	9 563	10 338
93.03.2	Friedhöfe und Krematorien	15	6 123	6 103	19	940	937	571	369
93.04	Saunas, Solarien, Fitnesszentren u.Ä.	1 271	151 128	150 965	164	22 385	22 234	13 494	8 892
93.04.1	Bäder und Saunas (ohne medizinische Bäder)	134	17 108	17 100	8	1 748	1 744	1 638	109
93.04.2	Solarien, Massagesalons, Fitnesszentren u.Ä.	1 137	134 020	133 864	156	20 638	20 490	11 856	8 782
93.05	Erbringung von Dienstleistungen, ang.	10 785	337 245	328 618	8 627	48 308	46 216	26 153	22 155
93.05.1	Ehevermittlungsinstitute	84	10 623	10 621	2	1 701	1 691	1 144	557
93.05.2	Erbrg. von sonst. persönlichen Dienstleistungen	4 793	148 527	147 588	939	21 605	21 211	10 926	10 679
93.05.3	Erbringung von sonstigen Dienstleistungen, ang.	5 908	178 096	170 409	7 686	25 002	23 315	14 083	10 918
nachrichtlich:									
A - O	Steuerpflichtige mit negativen Lieferungen und Leistungen	602	-71 441	-70 352	-1 088	-11 703	-10 457	3 007	-14 710



3. Umsatzsteuerpflichtige und deren Lieferungen und Leistungen 2006  
nach Umsatzgrößenklassen der Lieferungen und Leistungen und Wirtschaftsunterklassen

Systematik-Nr.	Wirtschaftsklassen	Steuerpflichtige	Lieferungen und Leistungen	davon in Umsatzgrößenklassen von ... bis unter ... €					
				0 bis 17 501		17 501 bis 50 000		50 000 bis 100 000	
				Anzahl	1 000 €	Anzahl	1 000 €	Anzahl	1 000 €
1	2	3	4	5	6	7	8		
A - O	Insgesamt	452 708	431 163 394	166 885	835 981	84 079	2 624 382	55 565	3 976 154
A	Land- und Forstwirtschaft	21 878	6 064 578	8 408	39 020	3 262	100 525	2 182	156 307
01	Landwirtschaft und Jagd	20 875	5 742 136	8 087	37 340	3 070	94 356	2 040	146 324
01.1	Pflanzenbau	9 347	1 585 120	4 685	19 544	1 245	37 169	720	51 941
01.11	Ackerbau	8 081	1 251 090	4 096	17 590	1 039	30 923	598	43 292
01.12	Gartenbau	1 033	290 931	464	1 510	182	5 535	107	7 633
01.12.1	Gemüsebau	83	116 495	28	93	11	317	8	605
01.12.2	Zierpflanzenbau	157	57 446	72	208	24	733	9	724
01.12.3	Baumschulen	293	58 583	169	287	36	1 118	15	1 103
01.12.4	Allgemeiner Gartenbau	500	58 407	195	922	111	3 368	75	5 201
01.13	Dauerkulturbau	233	43 100	125	445	24	711	15	1 017
01.13.1	Obstbau	222	42 940	116	•	24	711	13	•
01.13.3	Allgemeiner Dauerkulturbau	11	159	9	•	-	-	2	•
01.2	Tierhaltung	3 053	2 494 209	673	2 747	363	10 972	247	17 791
01.21	Haltung von Rindern	412	•	176	597	45	1 356	26	1 946
01.22	Haltung von Schafen, Ziegen, Pferden und Eseln	388	100 202	135	694	112	3 591	60	4 108
01.23	Haltung von Schweinen	1 118	•	176	603	84	2 451	67	4 821
01.24	Haltung von Geflügel	782	1 492 966	94	364	73	2 148	65	4 841
01.25	Sonstige Tierhaltung	353	102 169	92	490	49	1 427	29	2 076
01.3	Gemischte Landwirtschaft	3 051	475 115	1 149	5 705	357	11 302	295	21 598
01.4	Erbringung von landw.und gärtn. Dienstleistungen	5 400	1 187 510	1 560	9 255	1 101	34 820	778	54 994
01.41	Erbringung von Dienstleistg.f.d.Pflanzenbau u.Ä.	4 927	1 105 776	1 395	8 125	963	30 762	707	50 164
01.41.1	Erbringung von Dienstleistungen f.d. Pflanzenbau	1 022	358 575	210	1 252	165	5 275	131	9 522
01.41.2	Garten- und Landschaftsbau	17 501	58 957	834	4 743	587	18 968	455	32 182
17 501	Erbrg.v.gärtn.Dienstl.(o.Gart.-u.Landschaftsbau)	832	58 957	351	2 130	211	6 519	121	8 460
01.42	Erbringung v.landw. Dienstleistg.f.d.Tierhaltung	473	81 734	165	1 130	138	4 057	71	4 829
01.5	Jagd	24	182	20	89	4	93	-	-
02	Forstwirtschaft	1 003	322 442	321	1 680	192	6 169	142	9 983
02.01	Forstwirtschaft (o.Erbringung.von Dienstleistg.)	352	139 453	177	758	63	2 001	51	3 712
02.02	Erbringung v. forstwirtschaftl. Dienstleistungen	651	182 989	144	922	129	4 168	91	6 271
B	Fischerei und Fischzucht	210	54 149	54	221	14	397	36	2 742
05	Fischerei und Fischzucht	210	54 149	54	221	14	397	36	2 742
05.01	Fischerei	134	38 395	20	81	7	208	21	1 626
05.01.1	Hochsee- und Küstenfischerei	126	37 974	17	68	6	•	18	•
05.01.2	Fluss- und Seenfischerei	8	421	3	14	1	•	3	•
05.02	Teichwirtschaft und Fischzucht	76	15 754	34	140	7	188	15	1 116
C	Bergbau und Gewinnung von Steinen und Erden	501	2 000 523	163	613	49	1 511	32	2 323
CA	Kohlenbergbau,Torfgew.,Gew.v.Erdöl u.Erdgas usw.	183	•	53	238	25	783	21	•
10	Kohlenbergbau, Torfgewinnung	121	220 478	34	147	18	578	14	1 045
10.3	Torfgewinnung und -veredlung	120	•	33	•	18	578	14	1 045
11	Gew.v.Erdöl u.Erdgas, Erbrg.d.verb.Dienstleistg.	62	•	19	91	7	205	7	•
11.1	Gewinnung von Erdöl und Erdgas	2	•	-	-	-	-	-	-
11.2	Erbrg.v.Dienstleistg. bei d.Gew.v.Erdöl u.Erdgas	60	468 182	19	91	7	205	7	•
CB	Erzbergbau, Gew.v.Steinen u.Erden, sonst.Bergbau	318	•	110	374	24	727	11	•
14	Gewinnung v.Steinen und Erden, sonstiger Bergbau	318	•	110	374	24	727	11	•
14.1	Gewinnung von Natursteinen	70	154 952	28	•	8	271	2	•
14.11	Gewinnung v.Naturwerksteinen u.Natursteinen ang.	37	55 894	10	28	6	•	2	•
14.12	Gew. von Kalk-,Gipsstein,Anhydrit,Dolomit,Kreide	16	98 976	3	•	-	-	-	-
14.13	Gewinnung von Schiefer	17	81	15	•	2	•	-	-
14.2	Gewinnung von Kies, Sand, Ton und Kaolin	220	249 092	71	258	13	394	9	635
14.21	Gewinnung von Kies und Sand	210	245 362	68	221	12	•	8	•
14.22	Gewinnung von Ton und Kaolin	10	3 730	3	37	1	•	1	•
14.3	Gew.v.Mineralien f.d.Herstellung v.chem.Erzeugn.	2	•	1	•	-	-	-	-
14.4	Gewinnung von Salz	6	•	4	10	-	-	-	-
14.5	Gewinnung v.Steinen u.Erden ang., sonst. Bergbau	20	41 639	6	19	3	62	-	-
D	Verarbeitendes Gewerbe	29 161	193 961 362	7 371	33 991	3 713	117 287	2 835	205 381
DA	Ernährungsgewerbe und Tabakverarbeitung	4 783	23 175 355	861	4 502	502	15 849	413	30 183
15	Ernährungsgewerbe	4 783	23 175 355	861	4 502	502	15 849	413	30 183
15.1	Schlachten und Fleischverarbeitung	1 769	7 295 238	290	1 520	180	5 696	129	9 403
15.11	Schlachten (ohne Schlachten von Geflügel)	318	1 614 253	75	320	37	1 195	29	•

davon in Umsatzgrößenklassen von ... bis unter ... €												Systematik-Nr.
100 000 bis 250 000		250 000 bis 500 000		500 000 bis 1 Mill.		1 Mill. bis 2 Mill.		2 Mill. bis 5 Mill.		5 Mill. und mehr		
Anzahl	1 000 €	Anzahl	1 000 €	Anzahl	1 000 €	Anzahl	1 000 €	Anzahl	1 000 €	Anzahl	1 000 €	
9	10	11	12	13	14	15	16	17	18	19	20	
61 504	9 830 989	33 339	11 771 380	21 857	15 307 267	13 153	18 393 100	9 222	28 231 966	7 104	340 192 174	A - O
3 441	571 770	2 543	894 742	1 336	915 354	446	596 669	179	527 980	81	2 262 210	A
3 288	547 193	2 458	865 108	1 282	878 475	404	536 501	170	501 314	76	2 135 524	01
1 319	220 318	902	319 827	359	242 603	76	98 775	28	83 070	13	511 872	01.1
1 159	194 862	811	287 696	316	212 372	45	57 098	13	36 224	4	371 032	01.11
127	19 844	70	24 774	36	25 555	27	36 915	13	•	7	•	01.12
12	1 921	12	4 975	-	-	5	6 513	3	9 018	4	93 054	01.12.1
18	2 593	19	6 802	5	3 632	4	5 282	4	•	2	•	01.12.2
30	4 574	12	4 173	16	11 693	11	15 429	3	•	1	•	01.12.3
67	10 757	27	8 824	15	10 230	7	9 691	3	9 414	-	-	01.12.4
33	5 612	21	7 357	7	4 676	4	4 762	2	•	2	•	01.13
33	5 612	21	7 357	7	4 676	4	4 762	2	•	2	•	01.13.1
-	-	-	-	-	-	-	-	-	-	-	-	01.13.3
495	85 644	599	211 912	420	291 945	140	182 263	70	•	46	•	01.2
67	11 625	61	21 777	25	17 066	6	•	2	•	4	•	01.21
47	7 231	17	5 593	8	4 979	2	•	4	•	3	60 915	01.22
229	41 018	282	98 667	189	132 494	51	•	25	75 031	15	172 297	01.23
102	17 884	170	61 119	154	106 965	67	87 570	33	99 356	24	1 112 718	01.24
50	7 885	69	24 755	44	30 440	14	19 762	6	15 334	-	-	01.25
586	99 009	441	153 462	181	118 814	37	47 266	4	•	1	•	01.3
888	142 222	516	179 908	322	225 114	151	208 198	68	200 357	16	132 643	01.4
841	134 842	487	•	312	217 836	147	201 676	60	173 512	15	•	01.41
170	28 359	127	45 442	124	88 019	67	95 136	26	•	2	•	01.41.1
576	92 366	319	110 599	180	124 929	76	101 068	33	97 853	13	105 535	01.41.2
95	14 117	41	•	8	4 887	4	5 472	1	•	-	-	01.41.3
47	7 380	29	•	10	7 278	4	6 521	8	26 845	1	•	01.42
-	-	-	-	-	-	-	-	-	-	-	-	01.5
153	24 577	85	29 633	54	36 879	42	60 168	9	26 666	5	126 686	02
28	4 534	13	4 001	11	6 529	5	7 280	2	•	2	•	02.01
125	20 044	72	25 632	43	30 350	37	52 888	7	•	3	•	02.02
76	12 449	14	5 023	8	5 353	3	3 878	2	•	3	•	B
76	12 449	14	5 023	8	5 353	3	3 878	2	•	3	•	05
66	10 918	9	3 140	5	•	3	3 878	1	•	2	•	05.01
65	•	9	3 140	5	•	3	3 878	1	•	2	•	05.01.1
1	•	-	-	-	-	-	-	-	-	-	-	05.01.2
10	1 531	5	1 884	3	•	-	-	1	•	1	•	05.02
51	8 599	33	12 094	46	32 073	48	69 378	35	106 187	44	1 767 745	C
18	2 979	12	4 556	8	5 942	13	17 287	8	23 892	25	1 194 637	CA
15	2 418	10	•	5	3 755	9	•	6	•	10	180 269	10
15	2 418	10	•	5	3 755	9	•	6	•	10	180 269	10.3
3	561	2	•	3	2 187	4	•	2	•	15	1 014 368	11
-	-	-	-	-	-	-	-	-	-	2	•	11.1
3	561	2	•	3	2 187	4	•	2	•	13	•	11.2
33	5 621	21	7 538	38	26 131	35	52 091	27	82 295	19	573 107	CB
33	5 621	21	7 538	38	26 131	35	52 091	27	82 295	19	573 107	14
6	938	5	•	9	•	3	•	6	•	3	125 179	14.1
5	•	3	848	6	•	1	•	2	•	2	•	14.11
1	•	2	•	3	2 010	2	•	4	10 050	1	•	14.12
-	-	-	-	-	-	-	-	-	-	-	-	14.13
23	3 969	14	5 105	28	19 534	31	45 272	20	64 344	11	109 580	14.2
21	•	13	•	27	•	31	45 272	19	•	11	109 580	14.21
2	•	1	•	1	•	-	-	1	•	-	-	14.22
-	-	-	-	-	-	-	-	-	-	1	•	14.3
-	-	-	-	-	-	-	-	1	•	1	•	14.4
4	713	2	•	1	•	1	•	-	-	3	•	14.5
4 216	691 621	3 182	1 138 589	2 445	1 738 733	1 718	2 420 685	1 625	5 149 235	2 056	182 465 841	D
859	144 144	771	277 217	518	362 383	272	382 500	228	712 828	359	21 245 750	DA
859	144 144	771	277 217	518	362 383	272	382 500	228	712 828	359	21 245 750	15
301	51 380	324	117 527	248	170 553	105	147 845	73	225 706	119	6 565 609	15.1
51	8 428	41	14 839	36	•	19	•	12	38 608	18	1 493 954	15.11

Noch: 3. Umsatzsteuerpflichtige und deren Lieferungen und Leistungen 2006  
nach Umsatzgrößenklassen der Lieferungen und Leistungen und Wirtschaftsunterklassen

Systematik-Nr.	Wirtschaftsklassen	Steuerpflichtige	Lieferungen und Leistungen	davon in Umsatzgrößenklassen von ... bis unter ... €					
				0 bis 17 501		17 501 bis 50 000		50 000 bis 100 000	
				Anzahl	1 000 €	Anzahl	1 000 €	Anzahl	1 000 €
1	2	3	4	5	6	7	8		
15.12	Schlachten von Geflügel	47	1 337 518	7	16	3	91	2	•
15.13	Fleischverarbeitung	1 404	4 343 467	208	1 184	140	4 410	98	7 205
15.2	Fischverarbeitung	76	559 046	20	106	11	•	5	382
15.3	Obst- und Gemüseverarbeitung	153	1 654 614	37	235	22	717	14	977
15.31	Kartoffelverarbeitung	27	789 474	5	•	-	-	1	•
15.32	Herstellung von Frucht- und Gemüsesäften	26	590 875	3	•	4	141	3	•
15.33	Obst- und Gemüseverarbeitung, ang.	100	274 265	29	197	18	575	10	724
15.4	Herst. v.pflanzlichen u.tierischen Ölen u.Fetten	22	1 118 136	10	30	2	•	-	-
15.41	Herstellung von rohen Ölen und Fetten	10	•	2	•	1	31	-	-
15.42	Herstellung von raffinierten Ölen und Fetten	9	•	6	•	1	38	-	-
15.43	Herstellung von Margarine u.ä. Nahrungsfetten	3	•	2	•	-	-	-	-
15.5	Milchverarbeitung; Herstellung von Speiseeis	112	2 440 900	14	58	13	414	4	290
15.51	Milchverarbeitung	85	2 097 871	9	35	6	171	4	290
15.52	Herstellung von Speiseeis	27	343 029	5	24	7	243	-	-
15.6	Mahl-u.Schälmaschinen, H.v .Stärke u.Stärkeerzeugn.	105	926 786	27	181	12	426	3	157
15.61	Mahl- und Schälmaschinen	100	•	26	•	11	•	3	157
15.62	Herstellung von Stärke und Stärkeerzeugnissen	5	•	1	•	1	•	-	-
15.7	Herstellung von Futtermitteln	199	2 493 114	52	283	15	484	30	2 010
15.71	Herstellung von Futtermitteln für Nutztiere	133	994 031	31	156	8	250	17	1 161
15.72	Herstellung von Futtermitteln für sonstige Tiere	66	1 499 083	21	127	7	234	13	849
15.8	Sonst.Ernährungsgewerbe (oh.Getränkeherstellung)	2 091	5 196 644	353	1 855	226	6 943	198	14 707
15.81	Herstellung von Backwaren (ohne Dauerbackwaren)	1 776	•	265	1 431	178	5 500	162	12 204
15.82	Herstellung von Dauerbackwaren	49	750 501	8	29	5	138	8	•
15.83	Herstellung von Zucker	6	•	-	-	1	•	1	•
15.84	Herstellung von Süßwaren (ohne Dauerbackwaren)	26	146 799	1	•	9	258	3	232
15.85	Herstellung von Teigwaren	15	2 169	4	•	-	-	4	243
15.86	Verarb. v.Kaffee u.Tee,Herstellg v.Kaffee-Ersatz	19	76 044	3	28	3	106	1	•
15.87	Herstellung von Würzmitteln und Saucen	27	790 457	3	•	4	•	-	-
15.88	Herst. v.homogenis.u.diätetisch. Nahrungsmitteln	88	9 733	47	191	13	394	11	713
15.89	Herst. von sonst. Nahrungsmitteln (oh. Getränke)	85	671 469	22	132	13	384	8	597
15.9	Herstellung von Getränken	256	1 490 879	58	234	21	739	30	2 257
15.91	Herstellung von Spirituosen	80	911 472	22	86	6	228	8	535
15.92	Herstellung von Alkohol	77	•	8	26	2	•	13	1 047
15.93	Herstellung von Traubenwein	11	•	5	•	2	•	1	•
15.94	Herst. von Apfelwein und sonstigen Fruchtweinen	10	•	3	•	-	-	2	•
15.95	Herst.v.Wermutwein u.sonst.aromatisierten Weinen	4	224	-	-	2	•	1	•
15.96	Herstellung von Bier	33	136 530	9	34	5	175	-	-
15.97	Herstellung von Malz	1	•	-	-	-	-	1	•
15.98	Nat. Mineralwassergew.,H.v.Erfrischungsgetränken	40	345 374	11	37	4	158	4	313
DB	Textil- und Bekleidungs-gewerbe	1 120	2 673 670	467	2 635	206	6 211	109	8 079
17	Textilgewerbe	550	1 996 760	198	942	86	2 636	66	4 784
17.1	Spinnstoffaufbereitung und Spinnerei	16	•	9	•	1	•	1	•
17.11	Baumwollaufbereitung und -spinnerei	6	•	2	•	1	•	1	•
17.12	Wollaufbereitung und Streichgarnspinnerei	3	•	2	•	-	-	-	-
17.13	Wollaufbereitung und Kammgarnspinnerei	2	•	1	•	-	-	-	-
17.15	Zwirnen und Texturieren von Filamentgarnen usw.	1	•	1	•	-	-	-	-
17.16	Herstellung von Nähgarn	4	190	3	•	-	-	-	-
17.2	Weberei	50	140 191	18	93	8	241	6	423
17.21	Baumwollweberei	30	108 861	12	64	4	132	4	•
17.23	Kammgarnweberei	6	1 530	1	•	1	•	1	•
17.24	Seiden- und Filamentgarnweberei	2	•	1	•	-	-	-	-
17.25	Sonstige Weberei	12	•	4	•	3	•	1	•
17.3	Textilveredlung	117	45 424	53	262	19	612	7	560
17.4	Herst.v.konfektion.Textilwaren (ohne Bekleidung)	148	1 504 841	45	216	28	893	15	1 116
17.5	Sonst.Textilgewerbe (ohne Herst.von Maschenware)	170	141 571	59	248	27	803	27	1 905
17.51	Herstellung von Teppichen	15	•	1	•	2	•	1	•
17.52	Herstellung von Seilerwaren	19	16 299	1	•	3	•	2	•
17.53	Herst.v.Vliesstoff, Erzeugn.dar. (oh.Bekleidung)	2	•	1	•	-	-	-	-
17.54	Textilgewerbe, anderweitig nicht genannt	134	54 802	56	224	22	656	24	1 700
17.6	Herstellung von gewirktem und gestricktem Stoff	33	•	9	48	2	•	8	570

davon in Umsatzgrößenklassen von ... bis unter ... €												Systematik-Nr.
100 000 bis 250 000		250 000 bis 500 000		500 000 bis 1 Mill.		1 Mill. bis 2 Mill.		2 Mill. bis 5 Mill.		5 Mill. und mehr		
Anzahl	1 000 €	Anzahl	1 000 €	Anzahl	1 000 €	Anzahl	1 000 €	Anzahl	1 000 €	Anzahl	1 000 €	
9	10	11	12	13	14	15	16	17	18	19	20	
6	970	3	1 085	2	•	2	•	5	15 114	17	1 316 760	15.12
244	41 982	280	101 602	210	142 818	84	117 388	56	171 984	84	3 754 894	15.13
13	2 168	6	2 150	4	•	4	•	2	•	11	539 400	15.2
32	5 160	8	2 606	3	2 448	10	15 082	3	9 438	24	1 617 951	15.3
7	1 193	1	•	-	-	1	•	2	•	10	779 488	15.31
4	722	3	1 083	-	-	3	4 350	-	-	6	584 380	15.32
21	3 245	4	•	3	2 448	6	•	1	•	8	254 084	15.33
-	-	-	-	2	•	1	•	-	-	7	1 115 455	15.4
-	-	-	-	2	•	1	•	-	-	4	•	15.41
-	-	-	-	-	-	-	-	-	-	2	•	15.42
-	-	-	-	-	-	-	-	-	-	1	•	15.43
8	1 246	12	4 312	3	2 328	3	•	11	•	44	2 391 702	15.5
6	•	6	2 185	2	•	3	•	9	27 603	40	2 060 180	15.51
2	•	6	2 127	1	•	-	-	2	•	4	331 522	15.52
14	2 450	10	3 508	13	9 157	8	9 293	9	27 441	9	874 173	15.6
13	•	10	3 508	13	9 157	8	9 293	8	•	8	•	15.61
1	•	-	-	-	-	-	-	1	•	1	•	15.62
18	2 794	16	6 210	16	11 262	8	11 086	15	48 153	29	2 410 832	15.7
12	1 752	12	4 783	12	8 585	6	•	11	•	24	935 246	15.71
6	1 041	4	1 427	4	2 678	2	•	4	•	5	1 475 587	15.72
418	70 379	364	130 134	217	153 214	125	176 187	103	322 653	87	4 320 572	15.8
377	64 039	345	123 516	202	141 865	113	•	88	275 300	46	983 293	15.81
8	1 424	2	•	2	•	2	•	4	11 543	10	730 936	15.82
-	-	-	-	-	-	1	•	1	•	2	•	15.83
4	642	1	•	2	•	-	-	-	-	6	143 845	15.84
5	838	1	•	1	•	-	-	-	-	-	-	15.85
2	•	4	1 214	-	-	-	-	2	•	4	•	15.86
1	•	1	•	1	•	3	3 273	5	18 385	9	767 332	15.87
8	1 065	4	1 539	3	•	2	•	-	-	-	-	15.88
13	2 026	6	1 937	6	4 135	4	6 382	3	9 283	10	646 591	15.89
55	8 566	31	10 770	12	8 767	8	11 561	12	37 930	29	1 410 055	15.9
15	2 440	10	3 464	3	2 034	4	5 573	4	16 126	8	880 985	15.91
30	4 694	15	4 967	4	2 769	1	•	1	•	3	•	15.92
3	•	-	-	-	-	-	-	-	-	-	-	15.93
-	-	2	•	2	•	-	-	-	-	1	•	15.94
1	•	-	-	-	-	-	-	-	-	-	-	15.95
3	360	2	•	1	•	1	•	4	12 672	8	120 459	15.96
-	-	-	-	-	-	-	-	-	-	-	-	15.97
3	493	2	•	2	•	2	•	3	•	9	331 894	15.98
103	16 033	70	24 439	47	32 906	30	45 669	32	89 825	56	2 447 872	DB
56	8 917	43	14 445	29	20 551	20	30 120	22	61 249	30	1 853 117	17
3	562	-	-	-	-	-	-	1	•	1	•	17.1
1	•	-	-	-	-	-	-	1	•	-	-	17.11
-	-	-	-	-	-	-	-	-	-	1	•	17.12
1	•	-	-	-	-	-	-	-	-	-	-	17.13
-	-	-	-	-	-	-	-	-	-	-	-	17.15
1	•	-	-	-	-	-	-	-	-	-	-	17.16
2	•	2	•	5	3 030	3	3 672	1	•	5	129 273	17.2
1	•	1	•	3	•	-	-	1	•	4	•	17.21
1	•	1	•	1	•	-	-	-	-	-	-	17.23
-	-	-	-	-	-	1	•	-	-	-	-	17.24
-	-	-	-	1	•	2	•	-	-	1	•	17.25
16	2 550	11	3 417	5	3 279	1	•	2	•	3	29 279	17.3
15	2 333	15	4 875	8	6 303	5	8 425	9	•	8	•	17.4
16	2 336	13	4 554	6	4 406	9	13 731	6	17 142	7	96 446	17.5
2	•	3	•	1	•	1	•	1	•	3	56 422	17.51
5	•	2	•	2	•	2	•	1	•	1	•	17.52
-	-	-	-	-	-	-	-	-	-	1	•	17.53
9	1 254	8	2 689	3	2 415	6	9 144	4	•	2	•	17.54
4	•	1	•	4	•	1	•	2	•	2	•	17.6

Noch: 3. Umsatzsteuerpflichtige und deren Lieferungen und Leistungen 2006

nach Umsatzgrößenklassen der Lieferungen und Leistungen und Wirtschaftsunterklassen

Systematik-Nr.	Wirtschaftsklassen	Steuerpflichtige	Lieferungen und Leistungen	davon in Umsatzgrößenklassen von ... bis unter ... €							
				0 bis 17 501		17 501 bis 50 000		50 000 bis 100 000			
				Anzahl	1 000 €	Anzahl	1 000 €	Anzahl	1 000 €	Anzahl	1 000 €
				1	2	3	4	5	6	7	8
17.7	Herst. v. gewirkten u. gestrickten Fertigerzeugn.	16	109 951	5	•	1	•	2	•		
17.71	Herstellung von Strumpfwaren	8	966	4	•	1	•	2	•		
17.72	Herst. von Pullovern, Strickjacken u. ä. Waren	8	108 985	1	•	-	-	-	-		
18	Bekleidungs-gewerbe	570	676 910	269	1 693	120	3 576	43	3 296		
18.1	Herstellung von Lederbekleidung	12	1 720	7	23	1	•	-	-		
18.2	Herst. von Bekleidung (ohne Lederbekleidung)	525	669 019	254	1 599	111	•	37	2 863		
18.21	Herstellung von Arbeits- und Berufsbekleidung	18	15 598	5	16	2	•	1	•		
18.22	H. v. Oberbekleidg. (oh. Arbeits-u. Berufsbekleidg.)	385	•	203	1 309	87	2 546	26	1 974		
18.23	Herstellung von Wäsche	54	123 022	24	149	9	311	3	•		
18.24	Herst. v. sonst. Bekleidung u. Bekleidungs-zubehör	68	•	22	124	13	381	7	550		
18.24.1	Herstellung von Sportbekleidung	36	•	13	92	8	247	3	234		
18.24.2	Herst. von Hüten und sonstigen Kopfbedeckungen	4	•	2	•	-	-	1	•		
18.24.3	H. v. Bekleidung, Bekleidungs-zubehör f. Kleinkinder	11	967	2	•	3	•	2	•		
18.24.4	H. v. sonst. gewirkten u. gestr. Fertigerzeugnissen	2	•	1	•	-	-	-	-		
18.24.5	Herstellung von Bekleidungs-zubehör ang.	15	10 988	4	26	2	•	1	•		
18.3	Zurichtung u. Färben v. Fellen, Herst. V. Pelzwaren	33	6 170	8	71	8	246	6	433		
DC	Ledergewerbe	123	206 123	52	•	28	845	7	475		
19	Ledergewerbe	123	206 123	52	•	28	845	7	475		
19.1	Herstellung von Leder und Lederfaserstoff	12	62 158	5	•	1	•	-	-		
19.2	Lederverarb. (oh. H. v. Lederbekleidung u. Schuhen)	89	19 698	35	205	24	730	7	475		
19.3	Herstellung von Schuhen	22	124 267	12	90	3	•	-	-		
DD	Holz-gewerbe (ohne Herstellung von Möbeln)	1 883	1 923 477	468	2 426	348	11 087	225	16 296		
20	Holz-gewerbe (ohne Herstellung von Möbeln)	1 883	1 923 477	468	2 426	348	11 087	225	16 296		
20.1	Säge-, Hobel- und Holzprägnierwerke	340	342 690	91	529	55	1 672	33	2 335		
20.2	H. v. Furnier-, Sperrholz-, Holz-faser-u. Holzspanpl.	33	844 768	10	36	2	•	2	•		
20.20.1	Herst. von Furnier-, Sperrholz-u. Holz-faserplatten	27	•	10	36	1	•	1	•		
20.20.2	Herstellung von Holzspanplatten	6	•	-	-	1	•	1	•		
20.3	H. v. Konstr.-, Fertigb. t., Ausbauelement u. Ä. a. Holz	1 160	546 506	270	1 280	218	7 057	141	10 219		
20.4	H. v. Verpackungsmitteln, Lagerbehält. u. Ä. aus Holz	67	92 174	17	74	8	•	7	•		
20.5	H. v. Holz-w. ang., Kork-, Flecht-u. Korb-w. (o. H. v. Möb.)	283	97 340	80	507	65	2 009	42	3 063		
20.51	Herstellung v. Holzwaren ang. (oh. Herst. v. Möbel)	265	82 144	77	•	62	1 927	40	•		
20.52	Herst. v. Kork-, Flecht-u. Korbwaren (oh. H. v. Möbel)	18	15 196	3	•	3	82	2	•		
DE	Papier-, Verlags- und Druck-gewerbe	3 677	7 842 073	1 299	5 857	507	16 243	350	25 149		
21	Papier-gewerbe	291	3 428 855	75	303	21	663	16	1 154		
21.1	Herst. von Holz-u. Zellstoff, Papier, Karton u. Pappe	60	2 123 845	13	•	2	•	4	312		
21.11	Herstellung von Holz- und Zellstoff	8	1 063	4	•	-	-	2	•		
21.12	Herstellung von Papier, Karton und Pappe	52	2 122 781	9	30	2	•	2	•		
21.2	Herstellung von Waren aus Papier, Karton u. Pappe	231	1 305 011	62	•	19	•	12	842		
21.21	Herst. v. Wellpapier u. -pappe, Verpackungsmitteln	90	666 741	15	79	7	262	3	224		
21.22	H. v. Haush.-, Hygiene-, Toilettenart. a. Zellst. usw.	31	•	14	36	2	•	2	•		
21.23	H. v. Schreibw., Bürobedarf a. Papier, Karton u. Pappe	71	155 015	20	•	7	202	4	256		
21.24	Herstellung von Tapeten	5	•	2	•	1	•	-	-		
21.25	Herst. von sonst. Waren aus Papier, Karton u. Pappe	34	•	11	57	2	•	3	•		
22	Verlags-, Druck-gew., Vervielfält. v. besp. Tontr. usw.	3 386	4 413 218	1 224	5 554	486	15 581	334	23 995		
22.1	Verlags-gewerbe	1 433	2 188 223	570	2 476	238	7 597	125	9 005		
22.11	Verlegen von Büchern	440	610 392	207	718	73	2 432	36	2 667		
22.11.1	Verlegen von Büchern (ohne Adressbücher)	413	510 203	202	699	69	•	36	2 667		
22.11.2	Verlegen von Adressbüchern	27	100 189	5	19	4	•	-	-		
22.12	Verlegen von Zeitungen	150	1 050 417	26	82	11	362	6	462		
22.12.1	Verlegen von Tageszeitungen	83	835 408	10	30	3	70	1	•		
22.12.2	Verlegen von Wochen- und Sonntagszeitungen	67	215 010	16	52	8	292	5	•		
22.13	Verlegen von Zeitschriften	266	406 409	80	435	39	1 262	30	2 144		
22.13.1	Verlegen von Fachzeitschriften	86	176 785	22	143	13	423	10	650		
22.13.2	Verlegen von allgemeinen Zeitschriften	107	149 468	42	208	15	507	11	796		
22.13.3	Verlegen von sonstigen Zeitschriften	73	80 156	16	85	11	333	9	698		
22.14	Verlegen von bespielten Tonträgern u. Musikalien	237	30 239	127	516	53	1 627	19	1 398		
22.14.1	Verlegen von bespielten Tonträgern	56	9 363	28	•	8	248	9	•		
22.14.2	Verlegen von Musikalien	181	20 876	99	•	45	1 379	10	•		
22.15	Sonstiges Verlags-gewerbe	340	90 765	130	725	62	1 912	34	2 334		
22.2	Druck-gewerbe	1 813	2 119 212	580	2 757	217	7 008	196	14 005		

davon in Umsatzgrößenklassen von ... bis unter ... €												Systematik-Nr.
100 000 bis 250 000		250 000 bis 500 000		500 000 bis 1 Mill.		1 Mill. bis 2 Mill.		2 Mill. bis 5 Mill.		5 Mill. und mehr		
Anzahl	1 000 €	Anzahl	1 000 €	Anzahl	1 000 €	Anzahl	1 000 €	Anzahl	1 000 €	Anzahl	1 000 €	
9	10	11	12	13	14	15	16	17	18	19	20	
-	-	1	•	1	•	1	•	1	•	4	103 092	17.7
-	-	-	-	1	•	-	-	-	-	-	-	17.71
-	-	1	•	-	-	1	•	1	•	4	103 092	17.72
47	7 116	27	9 993	18	12 354	10	15 550	10	28 577	26	594 755	18
1	•	2	•	1	•	-	-	-	-	-	-	18.1
39	5 772	22	8 315	17	•	10	15 550	9	•	26	594 755	18.2
2	•	1	•	3	1 971	2	•	1	•	1	•	18.21
23	3 380	11	4 490	7	•	5	7 619	5	14 057	18	442 033	18.22
5	•	5	•	2	•	1	•	-	-	5	116 934	18.23
9	1 240	5	1 698	5	•	2	•	3	•	2	•	18.24
3	426	3	•	4	2 475	-	-	1	•	1	•	18.24.1
-	-	-	-	-	-	-	-	-	-	1	•	18.24.2
3	430	1	•	-	-	-	-	-	-	-	-	18.24.3
1	•	-	-	-	-	-	-	-	-	-	-	18.24.4
2	•	1	•	1	•	2	•	2	•	-	-	18.24.5
7	•	3	•	-	-	-	-	1	•	-	-	18.3
15	•	2	•	3	2 308	3	•	6	•	7	178 250	DC
15	•	2	•	3	2 308	3	•	6	•	7	178 250	19
1	•	-	-	1	•	-	-	-	-	4	61 128	19.1
13	1 972	2	•	2	•	3	•	2	•	1	•	19.2
1	•	-	-	-	-	-	-	4	12 588	2	•	19.3
297	48 033	174	61 489	170	119 738	83	113 401	61	179 188	57	1 371 819	DD
297	48 033	174	61 489	170	119 738	83	113 401	61	179 188	57	1 371 819	20
50	7 847	29	10 408	28	19 733	15	21 141	22	64 142	17	214 883	20.1
2	•	1	•	-	-	3	4 449	3	11 941	10	827 470	20.2
2	•	1	•	-	-	3	4 449	2	•	7	•	20.20.1
-	-	-	-	-	-	-	-	1	•	3	•	20.20.2
194	31 880	123	43 269	118	82 997	52	69 918	25	74 289	19	225 598	20.3
8	•	3	•	7	5 234	6	8 113	5	12 124	6	63 245	20.4
43	6 589	18	6 304	17	11 774	7	9 780	6	16 692	5	40 623	20.5
38	5 977	16	•	17	11 774	6	•	5	•	4	•	20.51
5	612	2	•	-	-	1	•	1	•	1	•	20.52
490	80 300	280	98 538	225	163 035	165	231 567	172	540 914	189	6 680 470	DE
42	7 223	20	7 345	18	13 238	22	32 772	27	90 323	50	3 275 835	21
7	1 377	3	1 107	4	2 681	6	8 457	5	17 204	16	2 092 603	21.1
1	•	-	-	1	•	-	-	-	-	-	-	21.11
6	•	3	1 107	3	•	6	8 457	5	17 204	16	2 092 603	21.12
35	5 846	17	6 238	14	10 556	16	24 315	22	73 120	34	1 183 233	21.2
9	1 404	10	3 849	4	3 282	8	12 548	14	49 103	20	595 990	21.21
8	1 235	-	-	-	-	2	•	1	•	2	•	21.22
15	2 730	5	•	7	4 900	3	4 628	4	10 989	6	129 689	21.23
-	-	-	-	-	-	-	-	1	•	1	•	21.24
3	477	2	•	3	2 375	3	•	2	•	5	104 322	21.25
448	73 077	260	91 193	207	149 797	143	198 795	145	450 591	139	3 404 634	22
168	27 147	93	•	72	•	52	72 041	45	148 250	70	1 838 194	22.1
57	9 272	18	5 666	21	14 352	8	10 576	11	38 055	9	526 653	22.11
51	8 265	17	•	17	11 832	4	4 772	11	38 055	6	436 311	22.11.1
6	1 006	1	•	4	2 520	4	5 804	-	-	3	90 342	22.11.2
10	1 512	12	4 184	4	2 813	15	22 106	22	73 318	44	945 578	22.12
6	899	5	2 057	3	•	7	10 848	14	46 966	34	772 146	22.12.1
4	613	7	2 128	1	•	8	11 258	8	26 352	10	173 432	22.12.2
33	5 378	28	9 250	22	16 973	14	19 538	7	23 462	13	327 966	22.13
12	1 995	9	2 879	8	6 107	5	7 065	2	•	5	•	22.13.1
11	1 953	8	2 701	9	7 447	3	4 160	3	9 182	5	122 516	22.13.2
10	1 430	11	3 670	5	3 419	6	8 313	2	•	3	•	22.13.3
17	2 921	11	•	5	3 629	3	3 840	-	-	2	•	22.14
6	•	3	•	1	•	-	-	-	-	1	•	22.14.1
11	•	8	•	4	•	3	3 840	-	-	1	•	22.14.2
51	8 065	24	8 729	20	•	12	15 982	5	13 414	2	•	22.15
269	44 286	166	59 209	131	95 546	91	126 754	97	293 247	66	1 476 400	22.2

Noch: 3. Umsatzsteuerpflichtige und deren Lieferungen und Leistungen 2006  
nach Umsatzgrößenklassen der Lieferungen und Leistungen und Wirtschaftsunterklassen

Systematik-Nr.	Wirtschaftsklassen	Steuerpflichtige	Lieferungen und Leistungen	davon in Umsatzgrößenklassen von ... bis unter ... €					
				0 bis 17 501		17 501 bis 50 000		50 000 bis 100 000	
				Anzahl	1 000 €	Anzahl	1 000 €	Anzahl	1 000 €
1	2	3	4	5	6	7	8		
22.21	Drucken von Zeitungen	67	111 351	19	48	3	103	5	379
22.22	Drucken anderer Druckerzeugnisse	1 222	1 248 022	317	1 397	130	4 190	137	9 820
22.23	Druckweiterverarbeitung	137	78 945	76	460	13	400	13	930
22.24	Druck- und Medienevorstufe	224	573 883	107	524	44	1 486	20	1 304
22.25	Erbringung v.sonst. druckbezog. Dienstleistungen	163	107 011	61	327	27	829	21	1 572
22.3	Vervielfält. v.bespielt.Ton-,Bild-u.Datenträgern	140	105 784	74	321	31	976	13	986
22.31	Vervielfältigung von bespielten Tonträgern	84	•	45	195	20	574	10	747
22.32	Vervielfältigung von bespielten Bildträgern	27	•	17	68	4	140	1	•
22.33	Vervielfältigung von bespielten Datenträgern	29	•	12	58	7	262	2	•
DF	Kokerei,Mineralölverarb.,H.v.Spalt-u.Brutstoffen	15	534 966	6	•	-	-	1	•
23	Kokerei,Mineralölverarb.,H.v.Spalt-u.Brutstoffen	15	534 966	6	•	-	-	1	•
23.1	Kokerei	1	•	1	•	-	-	-	-
23.2	Mineralölverarbeitung	13	•	5	•	-	-	1	•
23.3	Herst.und Verarbeitung von Spalt-u.Brutstoffen	1	•	-	-	-	-	-	-
DG	Herstellung von chemischen Erzeugnissen	630	13 925 356	187	695	82	2 603	47	3 401
24	Herstellung von chemischen Erzeugnissen	630	13 925 356	187	695	82	2 603	47	3 401
24.1	Herstellung von chemischen Grundstoffen	140	4 197 113	22	55	15	505	13	1 004
24.11	Herstellung von Industriegasen	3	8 754	-	-	-	-	-	-
24.12	Herstellung von Farbstoffen und Pigmenten	6	•	-	-	-	-	2	•
24.13	H.von sonst.anorgan.Grundstoffen und Chemikalien	16	995 960	1	•	-	-	3	244
24.14	H.von sonst. organ. Grundstoffen und Chemikalien	47	2 016 954	8	•	4	•	3	229
24.15	Herst. von Düngemitteln u.Stickstoffverbindungen	17	17 633	5	27	2	•	3	214
24.16	Herstellung von Kunststoffen in Primärformen	47	1 030 036	8	•	9	250	2	•
24.17	Herst. v.synthetischem Kautschuk in Primärformen	4	•	-	-	-	-	-	-
24.2	H.v.Schädlingsbekämpf.-,Pflanzensch.-,Desinf.m.	12	88 036	2	•	2	•	1	•
24.3	Herst. von Anstrichmitteln, Druckfarben u.Kitten	63	•	12	190	3	•	2	•
24.4	Herstellung von pharmazeutischen Erzeugnissen	137	4 012 185	46	190	15	531	12	822
24.41	Herstellung von pharmazeutischen Grundstoffen	11	40 297	7	22	-	-	-	-
24.42	H.von pharmaz.Spezialit.u.sonst.pharmaz.Erzeugn.	126	3 971 888	39	168	15	531	12	822
24.5	H. v.Seifen,Wasch-,Reinig-,Körperpf.m.,Duftst.	165	197 695	74	273	31	907	9	583
24.51	Herst.v.Seifen,Wasch-,Reinigungs-u.Poliermitteln	76	89 119	24	104	16	444	7	•
24.52	Herstellung v. Duftstoffen u.Körperpflegemitteln	89	108 577	50	169	15	463	2	•
24.6	Herstellung von sonst. chemischen Erzeugnissen	102	1 268 760	29	126	16	522	10	751
24.61	Herstellung von pyrotechnischen Erzeugnissen	4	•	2	•	1	•	-	-
24.62	Herstellung von Klebstoffen und Gelatine	11	•	1	•	1	•	-	-
24.63	Herstellung von etherischen Ölen	4	•	2	•	-	-	1	•
24.64	Herstellung von fotochemischen Erzeugnissen	7	•	-	-	3	75	-	-
24.65	Herst. von unbespielten Ton-,Bild-u.Datenträgern	11	•	5	25	3	•	2	•
24.66	Herst. von sonst. chemischen Erzeugnissen ang.	65	443 804	19	81	8	288	7	532
24.7	Herstellung von Chemiefasern	11	•	2	•	-	-	-	-
DH	Herstellung von Gummi- und Kunststoffwaren	916	10 110 532	211	877	96	2 800	64	•
25	Herstellung von Gummi- und Kunststoffwaren	916	10 110 532	211	877	96	2 800	64	•
25.1	Herstellung von Gummiwaren	138	6 144 000	47	201	15	449	8	662
25.11	Herstellung von Bereifungen	41	•	26	•	6	176	2	•
25.12	Runderneuerung von Bereifungen	9	7 828	5	•	-	-	-	-
25.13	Herstellung von sonstigen Gummiwaren	88	•	16	47	9	272	6	•
25.2	Herstellung von Kunststoffwaren	778	3 966 532	164	676	81	2 351	56	•
25.21	H.v.Platten,Folien,Schläuch-,Prof.a.Kunststoffen	114	1 244 748	15	67	8	217	9	598
25.22	Herst. von Verpackungsmitteln aus Kunststoffen	69	714 213	10	36	11	295	1	•
25.23	Herst. von Baubedarfsartikeln aus Kunststoffen	198	463 393	45	212	28	829	19	1 420
25.24	Herstellung von sonstigen Kunststoffwaren	397	1 544 179	94	361	34	1 010	27	2 064
DI	Glasgewerbe,H.v.Keramik,Verarb.v.Steinen u.Erden	1 527	4 802 237	386	1 694	164	5 009	137	10 265
26	Glasgewerbe,H.v.Keramik,Verarb.v.Steinen u.Erden	1 527	4 802 237	386	1 694	164	5 009	137	10 265
26.1	Herstellung von Glas und Glaswaren	169	1 677 183	49	249	22	739	19	1 446
26.11	Herstellung von Flachglas	20	•	4	20	3	95	4	369
26.12	Veredlung und Bearbeitung von Flachglas	60	739 327	18	•	5	138	2	•
26.13	Herstellung von Hohlglas	34	804 578	15	99	6	229	3	•
26.14	Herstellung von Glasfasern und Waren daraus	4	•	3	•	-	-	-	-
26.15	H.,Veredlg.u.Bearb.v.sonst.Glas,techn.Glaswaren	51	106 139	9	19	8	278	10	710
26.2	H.v.keramischen Erzeugn.(oh.Ziegel u.Baukeramik)	163	86 679	81	478	34	971	9	641

davon in Umsatzgrößenklassen von ... bis unter ... €												Systematik-Nr.
100 000 bis 250 000		250 000 bis 500 000		500 000 bis 1 Mill.		1 Mill. bis 2 Mill.		2 Mill. bis 5 Mill.		5 Mill. und mehr		
Anzahl	1 000 €	Anzahl	1 000 €	Anzahl	1 000 €	Anzahl	1 000 €	Anzahl	1 000 €	Anzahl	1 000 €	
9	10	11	12	13	14	15	16	17	18	19	20	
10	1 703	5	1 663	12	9 112	6	•	2	•	5	•	22.21
204	33 466	129	45 801	99	72 637	74	103 168	84	251 528	48	726 014	22.22
11	2 112	7	2 500	6	4 307	2	•	4	•	5	49 639	22.23
25	3 667	11	3 993	5	3 537	6	8 321	2	•	4	•	22.24
19	3 337	14	5 252	9	5 953	3	3 636	5	13 570	4	72 534	22.25
11	1 644	1	•	4	•	-	-	3	9 094	3	90 040	22.3
3	407	-	-	2	•	-	-	3	9 094	1	•	22.31
4	668	-	-	1	•	-	-	-	-	-	-	22.32
4	568	1	•	1	•	-	-	-	-	2	•	22.33
1	•	-	-	-	-	1	•	2	•	4	528 156	DF
1	•	-	-	-	-	1	•	2	•	4	528 156	23
-	-	-	-	-	-	-	-	-	-	-	-	23.1
1	•	-	-	-	-	1	•	2	•	3	•	23.2
-	-	-	-	-	-	-	-	-	-	1	•	23.3
52	8 093	35	12 135	32	22 696	33	48 011	51	167 346	111	13 660 375	DG
52	8 093	35	12 135	32	22 696	33	48 011	51	167 346	111	13 660 375	24
11	1 596	9	3 283	9	7 635	12	15 802	13	42 167	36	4 125 066	24.1
-	-	-	-	-	-	-	-	3	8 754	-	-	24.11
-	-	1	•	-	-	-	-	1	•	2	•	24.12
-	-	2	•	2	•	1	•	-	-	7	992 555	24.13
5	875	2	•	5	4 489	7	9 652	3	10 970	10	1 989 739	24.14
2	•	-	-	-	-	2	•	2	•	1	•	24.15
3	333	3	1 031	2	•	2	•	3	10 381	15	1 013 581	24.16
1	•	1	•	-	-	-	-	1	•	1	•	24.17
1	•	-	-	-	-	2	-	1	•	3	•	24.2
7	1 150	4	1 283	4	2 471	1	•	14	•	16	744 128	24.3
10	1 621	8	2 638	7	4 519	7	10 696	6	20 629	26	3 970 539	24.4
-	-	-	-	-	-	2	•	-	-	2	•	24.41
10	1 621	8	2 638	7	4 519	5	•	6	20 629	24	•	24.42
11	1 538	11	3 702	6	3 390	4	6 578	11	35 596	8	145 128	24.5
9	•	5	1 606	2	•	4	6 578	6	17 050	3	60 554	24.51
2	•	6	2 096	4	•	-	-	5	18 546	5	84 574	24.52
11	•	2	•	3	1 998	6	7 948	6	18 577	19	1 236 055	24.6
-	-	-	-	1	•	-	-	-	-	-	-	24.61
1	•	1	•	1	•	2	•	1	•	3	•	24.62
-	-	-	-	-	-	-	-	-	-	1	•	24.63
2	•	-	-	-	-	-	-	2	•	-	-	24.64
-	-	-	-	-	-	-	-	-	-	1	•	24.65
8	1 384	1	•	1	•	4	•	3	9 847	14	425 357	24.66
1	•	1	•	3	2 682	1	•	-	-	3	•	24.7
84	13 848	65	•	72	52 203	69	99 543	97	321 234	158	9 592 173	DH
84	13 848	65	•	72	52 203	69	99 543	97	321 234	158	9 592 173	25
4	718	9	3 291	8	5 611	10	14 759	13	44 133	24	6 074 175	25.1
-	-	1	•	3	•	1	•	1	•	1	•	25.11
1	•	1	•	1	•	-	-	-	-	1	•	25.12
3	•	7	•	4	2 659	9	•	12	•	22	•	25.13
80	13 130	56	•	64	46 592	59	84 784	84	277 101	134	3 517 998	25.2
12	1 970	10	3 895	8	5 381	7	10 052	10	30 600	35	1 191 967	25.21
3	569	4	•	4	3 282	10	12 795	7	23 756	19	671 943	25.22
24	4 120	12	4 183	18	13 502	11	16 768	21	73 699	20	348 660	25.23
41	6 470	30	10 203	34	24 428	31	45 169	46	149 046	60	1 305 428	25.24
250	41 619	163	57 199	102	72 635	82	116 822	108	368 902	135	4 128 092	DI
250	41 619	163	57 199	102	72 635	82	116 822	108	368 902	135	4 128 092	26
25	4 185	8	2 851	7	5 048	4	6 146	12	46 250	23	1 610 268	26.1
5	783	2	•	-	-	-	-	2	•	-	-	26.11
7	1 237	3	1 257	3	2 120	1	•	9	32 953	12	700 117	26.12
4	689	1	•	-	-	-	-	-	-	5	803 070	26.13
-	-	-	-	-	-	-	-	-	-	1	•	26.14
9	1 478	2	•	4	2 928	3	•	1	•	5	•	26.15
20	3 263	8	•	2	•	3	•	3	11 814	3	60 621	26.2



Noch: 3. Umsatzsteuerpflichtige und deren Lieferungen und Leistungen 2006

nach Umsatzgrößenklassen der Lieferungen und Leistungen und Wirtschaftsunterklassen

Systematik-Nr.	Wirtschaftsklassen	Steuerpflichtige	Lieferungen und Leistungen	davon in Umsatzgrößenklassen von ... bis unter ... €					
				0 bis 17 501		17 501 bis 50 000		50 000 bis 100 000	
				Anzahl	1 000 €	Anzahl	1 000 €	Anzahl	1 000 €
1	2	3	4	5	6	7	8		
26.21	H. v.keramischen Haushaltswaren und Ziergegenst.	98	11 789	53	329	22	588	7	•
26.21.1	H.v.Haushaltswaren und Ziergegenst.aus Porzellan	33	5 956	21	•	3	•	2	•
26.21.2	H.v.Haushaltswaren u.Ziergegenst.a.Steingut u.Ä.	11	1 413	6	•	2	•	1	•
26.21.3	H.v.Haushaltsw.u.Ziergegenst.aus Ton,Töpferwaren	54	4 420	26	214	17	•	4	•
26.22	Herstellung von Sanitärkeramik	24	18 986	12	•	2	•	-	-
26.23	Herst.v.keramischen Isolatoren und Isolierteilen	3	•	2	•	1	•	-	-
26.24	H.von keramischen Erzeugn.für sonst.techn.Zwecke	9	•	4	46	3	112	1	•
26.25	Herstellung von keramischen Erzeugnissen ang.	22	7 998	10	52	5	144	1	•
26.26	H. v.feuerfesten keramischen Werkstoffen u.Waren	7	•	-	-	1	•	-	-
26.3	H.von keramischen Wand-u.Bodenfliesen u.-platten	50	35 386	36	•	2	•	3	166
26.4	Herstellung von Ziegeln und sonstiger Baukeramik	76	626 269	19	62	7	209	10	780
26.40.1	Herstellung von Ziegeln	59	624 296	15	•	3	77	6	438
26.40.2	Herstellung von sonstiger Baukeramik	17	1 973	4	•	4	132	4	342
26.5	Herstellung von Zement, Kalk und gebranntem Gips	11	63 021	1	•	1	•	2	•
26.51	Herstellung von Zement	4	•	-	-	1	•	-	-
26.52	Herstellung von Kalk	5	913	1	•	-	-	2	•
26.53	Herstellung von gebranntem Gips	2	•	-	-	-	-	-	-
26.6	Herst. v.Erzeugnissen aus Beton, Zement und Gips	606	1 831 943	123	373	56	1 735	53	3 971
26.61	H. v.Erzeugn.aus Beton,Zement,Kalksandst.f.d.Bau	411	1 212 129	91	339	48	1 532	37	2 673
26.61.1	H.von Bausätz.f.Fertigt.bauten aus Beton f.d.Bau	136	127 187	36	•	20	675	22	•
26.61.2	H. v.Konstruktionsteilen,Fertigbau.a.Beton usw.	249	966 955	51	148	27	•	13	926
26.61.3	Herst. von Erzeugnissen aus Porenbeton f.d. Bau	2	•	-	-	1	•	-	-
26.61.4	Herst.von Erzeugnissen aus Kalksandstein f.d.Bau	24	•	4	•	-	-	2	•
26.62	Herstellung von GipsErzeugnissen für den Bau	10	•	4	21	-	-	2	•
26.63	Herstellung von Frischbeton (Transportbeton)	90	294 005	9	•	1	•	5	386
26.64	Herst. v.Mörtel und anderem Beton (Trockenbeton)	23	198 295	4	•	-	-	2	•
26.65	Herstellung von Faserzementwaren	5	•	2	•	-	-	-	-
26.66	H.v.Erzeugnissen aus Beton, Zement und Gips ang.	67	49 390	13	•	7	•	7	573
26.7	Be-u.Verarbeitung v.Naturwerk-u.Natursteinen ang	417	132 236	69	367	37	1 062	40	3 041
26.70.1	Steinbildhauerei und Steinmetzerei	371	112 667	60	329	31	886	36	2 732
26.70.2	Sonst.Be-u.Verarb.v.Naturwerk-u.Natursteinen ang	46	19 569	9	38	6	176	4	309
26.8	H.v.sonst.Erzeug.aus nicht metallisch.Mineralien	35	349 521	8	61	5	157	1	•
26.81	Herst. v.Mühl-,Mahl-,Polier-,Schleif-u.ä.Steinen	12	•	4	•	2	•	1	•
26.82	H.v.sonst.Erzeugn.a.nicht metall.Mineralien ang.	23	•	4	•	3	•	-	-
DJ	Metallerzeug.u.-bearb.,H. von Metallerzeugnissen	4 632	19 500 912	1 029	4 771	665	21 505	546	38 936
27	Metallerzeugung und -bearbeitung	232	•	59	260	20	630	19	•
27.1	Erzeugung von Roheisen, Stahl u.Ferrolegierungen	51	•	22	55	6	210	4	335
27.2	Herstellung von Rohren	61	551 785	11	59	3	110	5	300
27.21	Herst. von Rohren und Rohrstücken aus Gusseisen	13	3 893	2	•	2	•	2	•
27.22	Herst. von Stahlrohren und Rohrstücken aus Stahl	48	547 892	9	•	1	•	3	•
27.3	Sonstige erste Bearbeitung von Eisen und Stahl	13	•	3	•	2	•	3	193
27.31	Herstellung von Blankstahl	2	•	1	•	-	-	1	•
27.32	Herstellung von Kaltband unter 600 mm Breite	1	•	-	-	1	•	-	-
27.34	Herstellung von gezogenem Draht	10	3 693	2	•	1	•	2	•
27.4	Erzeugung und erste Bearbeitung von NE-Metallen	61	2 991 199	15	110	7	192	5	370
27.41	Erzeugung und erste Bearbeitung von Edelmetallen	18	1 579	10	75	4	99	2	•
27.42	Erzeugung und erste Bearbeitung von Aluminium	18	•	2	•	-	-	1	•
27.43	Erzeugung und erste Bearb.von Blei,Zink und Zinn	8	•	1	•	-	-	1	•
27.44	Erzeugung und erste Bearbeitung von Kupfer	4	14 132	-	-	1	•	-	-
27.45	Erzeugung und erste Bearb.von sonst. NE-Metallen	13	•	2	•	2	•	1	•
27.5	Gießereien	46	852 498	8	•	2	•	2	•
27.51	Eisengießereien	24	103 932	6	•	2	•	2	•
27.53	Leichtmetallgießereien	20	•	1	•	-	-	-	-
27.54	Buntmetallgießereien	2	•	1	•	-	-	-	-
28	Herstellung von Metallerzeugnissen	4 400	•	970	4 511	645	20 875	527	•
28.1	Stahl- und Leichtmetallbau	761	1 515 860	158	464	70	2 244	61	4 374
28.11	Herstellung von Metallkonstruktionen	519	997 674	104	369	55	1 706	42	3 012
28.12	Herstellung von Ausbauelementen aus Metall	242	518 186	54	95	15	539	19	1 361
28.2	H. v.Metallbehältern über 300l, Heizkörpern usw.	106	583 701	22	119	13	379	8	545
28.21	H. v.Metallbehältern mit Fassungsverm. über 300l	90	171 459	19	•	10	276	7	•

davon in Umsatzgrößenklassen von ... bis unter ... €												Systematik-Nr.	
100 000 bis 250 000		250 000 bis 500 000		500 000 bis 1 Mill.		1 Mill. bis 2 Mill.		2 Mill. bis 5 Mill.		5 Mill. und mehr			
Anzahl	1 000 €	Anzahl	1 000 €	Anzahl	1 000 €	Anzahl	1 000 €	Anzahl	1 000 €	Anzahl	1 000 €		
9	10	11	12	13	14	15	16	17	18	19	20		
9	1 435	3	1 211	1	•	2	•	1	•	-	-	26.21	
5	•	1	•	-	-	-	-	1	•	-	-	26.21.1	
1	•	-	-	-	-	1	•	-	-	-	-	26.21.2	
3	•	2	•	1	•	1	•	-	-	-	-	26.21.3	
6	1 090	2	•	-	-	1	•	-	-	1	•	26.22	
-	-	-	-	-	-	-	-	-	-	-	-	26.23	
-	-	-	-	1	•	-	-	-	-	-	-	26.24	
3	•	2	•	-	-	-	-	-	-	-	1	•	26.25
2	•	1	•	-	-	-	-	2	•	1	•	26.26	
4	•	1	•	-	-	1	•	1	•	2	•	26.3	
6	1 139	3	1 264	4	2 364	6	7 892	8	22 782	13	589 777	26.4	
3	509	2	•	3	•	6	7 892	8	22 782	13	589 777	26.40.1	
3	630	1	•	1	•	-	-	-	-	-	-	26.40.2	
1	•	-	-	2	•	-	-	1	•	3	58 041	26.5	
-	-	-	-	1	•	-	-	1	•	1	•	26.51	
1	146	-	-	1	•	-	-	-	-	-	-	26.52	
-	-	-	-	-	-	-	-	-	-	2	•	26.53	
72	11 583	45	16 195	52	38 041	52	76 338	72	243 181	81	1 440 526	26.6	
53	8 344	33	12 007	37	27 220	29	42 147	33	111 452	50	1 006 415	26.61	
16	2 505	15	•	10	7 214	4	6 094	7	23 399	6	80 039	26.61.1	
33	5 245	16	5 979	24	17 719	25	36 053	23	77 778	37	•	26.61.2	
-	-	-	-	-	-	-	-	-	-	1	•	26.61.3	
4	593	2	•	3	2 288	-	-	3	10 274	6	•	26.61.4	
1	•	1	•	-	-	-	-	1	•	1	•	26.62	
5	•	2	•	4	•	17	•	32	109 668	15	154 099	26.63	
1	•	2	•	-	-	1	•	1	•	12	•	26.64	
-	-	-	-	2	•	-	-	-	-	1	•	26.65	
12	2 168	7	2 607	9	6 102	5	7 379	5	•	2	•	26.66	
119	20 304	97	33 383	33	22 917	13	16 935	8	•	1	•	26.7	
111	18 964	86	29 300	30	20 955	10	•	6	18 984	1	•	26.70.1	
8	1 340	11	4 083	3	1 962	3	•	2	•	-	-	26.70.2	
3	350	1	•	2	•	3	4 020	3	11 080	9	332 245	26.8	
1	•	-	-	1	•	-	-	1	•	2	•	26.81	
2	•	1	•	1	•	3	4 020	2	•	7	•	26.82	
619	100 044	506	182 327	403	285 098	333	476 002	277	869 559	254	17 522 670	DJ	
25	3 657	15	5 299	21	15 238	13	19 028	20	61 837	40	12 426 353	27	
5	595	4	1 539	4	•	1	•	3	9 463	2	•	27.1	
9	1 311	4	1 162	4	2 609	5	7 434	6	17 372	14	521 429	27.2	
4	549	-	-	1	•	2	•	-	-	-	-	27.21	
5	762	4	1 162	3	•	3	•	6	17 372	14	521 429	27.22	
-	-	1	•	3	2 230	1	•	-	-	-	-	27.3	
-	-	-	-	-	-	-	-	-	-	-	-	27.31	
-	-	-	-	-	-	-	-	-	-	-	-	27.32	
-	-	1	•	3	2 230	1	•	-	-	-	-	27.34	
5	854	3	1 320	8	5 511	4	6 227	5	14 801	9	2 961 814	27.4	
-	-	-	-	2	•	-	-	-	-	-	-	27.41	
3	•	1	•	4	2 606	2	•	1	•	4	•	27.42	
1	•	1	•	1	•	1	•	-	-	2	•	27.43	
-	-	-	-	1	•	-	-	1	•	1	•	27.44	
1	•	1	•	-	-	1	•	3	•	2	•	27.45	
6	896	3	•	2	•	2	•	6	20 201	15	•	27.5	
4	•	1	•	1	•	1	•	2	•	5	92 379	27.51	
2	•	2	•	1	•	1	•	4	•	9	688 780	27.53	
-	-	-	-	-	-	-	-	-	-	1	•	27.54	
594	96 387	491	177 028	382	269 860	320	456 974	257	807 722	214	5 096 316	28	
79	12 598	71	25 418	79	55 819	73	107 846	97	310 074	73	997 024	28.1	
58	9 158	45	16 064	48	34 344	51	75 197	63	205 847	53	651 978	28.11	
21	3 440	26	9 354	31	21 474	22	32 649	34	104 228	20	345 046	28.12	
7	1 124	13	5 062	9	6 439	12	17 166	10	33 091	12	519 777	28.2	
6	•	12	•	9	6 439	11	•	9	•	7	113 553	28.21	

Noch: 3. Umsatzsteuerpflichtige und deren Lieferungen und Leistungen 2006  
nach Umsatzgrößenklassen der Lieferungen und Leistungen und Wirtschaftsunterklassen

Systematik-Nr.	Wirtschaftsklassen	Steuerpflichtige	Lieferungen und Leistungen	davon in Umsatzgrößenklassen von ... bis unter ... €					
				0 bis 17 501		17 501 bis 50 000		50 000 bis 100 000	
				Anzahl	1 000 €	Anzahl	1 000 €	Anzahl	1 000 €
1	2	3	4	5	6	7	8		
28.22	H. von Heizkörpern,-kesseln für Zentralheizungen	16	412 242	3	•	3	103	1	•
28.3	H. von Dampfkesseln (ohne Zentralheizungskessel)	14	•	4	•	-	-	-	-
28.4	H. von Schmiede-,Press-,Zieh-,Stanzteilen u.Ä.	93	634 348	7	•	12	412	7	•
28.5	Oberflächenveredlg.,Wärmebehandl.,Mechanik ang.	2 568	1 421 136	571	3 045	448	14 593	376	26 645
28.51	Oberflächenveredlung und Wärmebehandlung	295	383 697	78	304	39	1 241	27	1 942
28.52	Mechanik, anderweitig nicht genannt	2 273	1 037 439	493	2 741	409	13 352	349	24 703
28.52.1	Schlosserei und Schweißerei	1 482	758 083	326	1 604	226	7 524	206	14 665
28.52.2	Schleiferei und Dreherei	273	196 274	56	332	39	1 182	39	2 618
28.52.3	Beschlag- und Kunstschmieden	518	83 082	111	805	144	4 647	104	7 419
28.6	H.v.Schneidw.,Werkzeugen,Schlössern u.Beschlägen	286	331 511	78	259	45	1 464	23	1 656
28.61	H.v.Schneidwaren u.Bestecken aus unedl. Metallen	12	•	3	•	3	103	1	•
28.62	Herstellung von Werkzeugen	212	271 847	57	199	30	960	12	847
28.63	H.v.Schlössern u.Beschlägen aus unedlen Metallen	62	•	18	•	12	400	10	•
28.7	Herstellung von sonstigen Metallwaren	572	2 392 211	130	591	57	1 784	52	3 806
28.71	H.v.Metallbeh. m.e.Fassungsverm.v.300l o.weniger	18	43 054	3	•	1	•	1	•
28.72	H. von Verpackungen und Verschlüssen aus Metall	23	849 760	3	•	1	•	-	-
28.73	Herstellung von Drahtwaren	54	201 315	20	48	6	168	2	•
28.74	Herst. von Schrauben, Nieten, Ketten und Federn	48	620 665	7	33	6	•	1	•
28.75	Herstellung von sonstigen Metallwaren ang.	429	677 416	97	495	43	1 323	48	3 529
28.75.1	H.v.nicht elektron. Haushaltsartikeln aus Metall	20	8 051	7	26	3	76	4	274
28.75.2	Herst. von Panzerschränken und Tresoranlagen	15	3 574	6	53	4	143	-	-
28.75.3	Herstellung von Metallwaren ang.	394	665 792	84	416	36	1 104	44	3 255
DK	Maschinenbau	2 857	12 045 535	670	2 444	260	8 310	215	15 545
29	Maschinenbau	2 857	12 045 535	670	2 444	260	8 310	215	15 545
29.1	H.v.Masch.f.d.Erzeugung u.Nutzung v.mech.Energie	312	2 694 682	48	189	26	819	19	1 310
29.11	H.v.Verbrenn.motoren u.Turb.(o.Straßenfahrz.usw)	12	18 323	-	-	2	•	1	•
29.12	Herstellung von Pumpen und Kompressoren	88	1 838 089	19	78	4	•	2	•
29.13	Herstellung von Armaturen	76	268 454	8	21	10	342	8	544
29.14	H.v.Lagern,Getrieben,Zahnradern,Antriebsselement.	136	569 816	21	90	10	279	8	550
29.2	H.von sonstigen nicht WZ -spezifischen Maschinen	600	3 534 048	125	386	40	1 309	46	3 423
29.21	Herstellung von Öfen und Brennern	18	51 819	2	•	-	-	2	•
29.22	Herstellung von Hebezeugen und Fördermitteln	150	965 509	25	•	8	278	9	•
29.23	H.v.kälte-u.lufttechn. Erzeugn., n.f.d. Haushalt	126	1 431 497	22	31	9	308	12	928
29.24	H.v.sonstig.nicht WZ-spezifischen Maschinen ang.	306	1 085 223	76	266	23	723	23	1 708
29.3	Herstellung von land-und forstwirtsch. Maschinen	417	1 197 577	65	358	44	1 379	43	3 096
29.31	Herstellung von land-u.forstwirtsch.Zugmaschinen	11	10 153	2	•	1	•	1	•
29.31.2	Instandhaltung u.Repar.v.land-u.forstw.Zugmasch.	11	10 153	2	•	1	•	1	•
29.32	Herstellung v.sonstigen land-u.forstw. Maschinen	406	1 187 424	63	•	43	•	42	•
29.32.1	Herst.v.sonst. land-u.forstw.Maschinen (oh.Rep.)	112	1 032 054	22	91	5	171	7	570
29.32.2	Instandh.u.Rep.v.sonst. land-u.forstw. Maschinen	294	155 370	41	•	38	•	35	•
29.4	Herstellung von Werkzeugmaschinen	328	513 946	83	297	42	1 393	31	2 254
29.41	H. von handgeführten kraftbetriebenen Werkzeugen	222	257 446	49	196	30	1 038	25	1 774
29.42	H. von Werkzeugmaschinen f.d. Metallbearbeitung	75	148 600	30	•	8	240	3	242
29.43	Herstellung von Werkzeugmaschinen ang.	31	107 900	4	•	4	115	3	238
29.5	H.v.Maschinen für sonst. best. Wirtschaftszweige	959	3 685 736	219	746	79	2 571	57	4 125
29.51	H.v.Masch.für Metallerzeugung,Walzwerkseinr.usw.	53	114 769	14	•	2	•	5	•
29.52	Herstellung v.Bergwerks-,Bau-u.Baustoffmaschinen	93	1 546 703	21	65	9	307	7	509
29.53	H.v.Maschinen f. Ernährungsgew. und Tabakverarb.	108	619 160	20	50	12	342	5	346
29.54	H.v.Masch.f.d.Textil-, Bekleidgs.-u.Ledergewerbe	17	76 545	4	•	1	•	2	•
29.55	Herstellung von Maschinen für das Papiergewerbe	7	47 821	-	-	-	-	-	-
29.56	H.v.Maschinen f.bestimmte Wirtschaftszweige ang.	681	1 280 737	160	562	55	1 828	38	2 714
29.56.1	Herstellung von Maschinen für das Druckgewerbe	24	55 926	5	•	2	•	2	•
29.56.3	H.v.Maschin. f.d.Kunststoff-u.Gummibe-u.-verarb.	17	169 560	1	•	-	-	-	-
29.56.4	H.v.Masch.für sonst.best. Wirtschaftszweige ang.	640	1 055 251	154	533	53	•	36	•
29.6	Herstellung von Waffen und Munition	32	5 411	12	55	5	136	6	417
29.7	Herstellung von Haushaltsgeräten, ang.	209	414 136	118	413	24	702	13	920
29.71	Herstellung von elektrischen Haushaltsgeräten	96	370 879	39	211	15	496	11	•
29.72	H.v.nicht elektrischen Heiz-,Koch-u.ä.Gerat.ang.	113	43 257	79	203	9	206	2	•
DL	H.v.Büromasch.,DV-Gerät.u.-Einr.,Elektrotech.usw	3 363	9 035 140	791	3 112	332	10 678	303	22 087
30	H.v.Büromaschinen, DV-Geräten und -einrichtungen	346	462 889	170	729	49	1 509	37	2 609

davon in Umsatzgrößenklassen von ... bis unter ... €												Systematik-Nr.
100 000 bis 250 000		250 000 bis 500 000		500 000 bis 1 Mill.		1 Mill. bis 2 Mill.		2 Mill. bis 5 Mill.		5 Mill. und mehr		
Anzahl	1 000 €	Anzahl	1 000 €	Anzahl	1 000 €	Anzahl	1 000 €	Anzahl	1 000 €	Anzahl	1 000 €	
9	10	11	12	13	14	15	16	17	18	19	20	
1	•	1	•	-	-	1	•	1	•	5	406 224	28.22
2	•	-	-	-	-	1	•	1	•	6	83 614	28.3
14	•	7	2 650	7	5 108	7	•	14	•	18	571 709	28.4
378	60 799	298	104 923	214	149 481	156	216 685	82	241 794	45	603 171	28.5
40	6 402	32	11 472	24	17 014	16	23 549	20	61 755	19	260 019	28.51
338	54 397	266	93 451	190	132 467	140	193 137	62	180 039	26	343 152	28.52
226	37 283	179	62 492	152	106 672	108	149 180	39	113 036	20	265 627	28.52.1
30	4 692	46	16 322	21	14 123	18	24 618	18	54 861	6	77 525	28.52.2
82	12 422	41	14 637	17	11 671	14	19 339	5	12 142	-	-	28.52.3
30	4 777	28	11 340	30	22 015	21	29 910	21	68 774	10	191 315	28.6
2	•	2	•	-	-	-	-	1	•	-	-	28.61
22	3 669	17	7 259	26	19 415	21	29 910	18	•	9	•	28.62
6	•	9	•	4	2 600	-	-	2	•	1	•	28.63
84	14 248	74	27 635	43	30 998	50	72 697	32	110 744	50	2 129 708	28.7
2	•	-	-	1	•	6	8 356	2	•	2	•	28.71
1	•	2	•	2	•	4	5 593	4	10 241	6	831 530	28.72
6	1 033	1	•	4	2 885	4	5 194	5	17 611	6	173 966	28.73
9	1 681	9	3 644	3	2 018	3	4 975	1	•	9	•	28.74
66	11 097	62	23 001	33	23 686	33	48 580	20	75 051	27	490 653	28.75
2	•	-	-	2	•	1	•	1	•	-	-	28.75.1
1	•	1	•	2	•	1	•	-	-	-	-	28.75.2
63	10 573	61	•	29	•	31	•	19	•	27	490 653	28.75.3
334	54 409	268	95 916	286	204 543	255	359 395	263	855 364	306	10 449 610	DK
334	54 409	268	95 916	286	204 543	255	359 395	263	855 364	306	10 449 610	29
49	8 239	21	7 900	36	26 091	33	44 335	27	90 340	53	2 515 459	29.1
2	•	1	•	2	•	1	•	2	•	1	•	29.11
13	•	5	•	8	•	9	•	8	•	20	•	29.12
12	1 982	3	1 178	8	5 810	6	6 993	6	19 473	15	232 112	29.13
22	3 810	12	4 541	18	12 524	17	24 299	11	36 980	17	486 743	29.14
60	9 933	58	20 503	47	32 831	57	81 545	69	219 996	98	3 164 121	29.2
7	1 150	2	•	-	-	1	•	2	•	2	•	29.21
13	2 052	11	•	12	7 465	17	•	19	•	36	•	29.22
16	2 677	9	3 009	9	6 646	9	12 903	12	36 922	28	1 368 075	29.23
24	4 054	36	12 990	26	18 720	30	41 625	36	117 172	32	887 965	29.24
58	9 895	60	21 378	51	36 492	37	49 414	28	93 814	31	981 750	29.3
2	•	-	-	2	•	1	•	2	•	-	-	29.31
2	•	-	-	2	•	1	•	2	•	-	-	29.31.2
56	•	60	21 378	49	•	36	•	26	•	31	981 750	29.32
8	•	12	4 198	5	•	10	14 455	16	•	27	949 433	29.32.1
48	7 990	48	17 180	44	31 303	26	•	10	28 853	4	32 317	29.32.2
33	4 928	37	13 198	36	25 463	27	38 543	21	63 763	18	364 106	29.4
25	3 971	27	9 670	28	20 076	20	27 130	12	31 145	6	162 446	29.41
6	•	5	1 882	4	3 032	5	•	7	•	7	109 761	29.42
2	•	5	1 646	4	2 355	2	•	2	•	5	91 899	29.43
113	17 868	83	29 488	102	73 816	93	134 318	112	369 129	101	3 053 675	29.5
8	•	4	•	5	3 066	3	4 236	8	23 834	4	80 382	29.51
7	1 143	7	2 318	6	4 695	4	5 460	12	37 965	20	1 494 240	29.52
14	2 288	11	3 774	7	•	5	•	16	56 673	18	542 301	29.53
2	•	1	•	1	•	-	-	3	•	3	66 147	29.54
-	-	-	-	-	-	1	•	2	•	4	39 701	29.55
82	12 949	60	21 629	83	59 952	80	115 121	71	235 078	52	830 904	29.56
1	•	-	-	3	2 144	3	•	4	10 996	4	37 486	29.56.1
2	•	1	•	-	-	2	•	4	13 684	7	151 439	29.56.3
79	12 488	59	•	80	57 808	75	106 508	63	210 398	41	641 978	29.56.4
5	844	2	•	1	•	-	-	1	•	-	-	29.6
16	2 703	7	•	13	•	8	11 240	5	•	5	370 499	29.7
8	1 526	4	1 663	6	4 105	7	•	3	11 185	3	•	29.71
8	1 176	3	•	7	•	1	•	2	•	2	•	29.72
539	89 689	478	173 531	333	240 656	216	298 592	169	536 277	202	7 660 517	DL
35	5 469	16	6 299	16	12 546	6	7 370	7	19 766	10	406 591	30

Noch: 3. Umsatzsteuerpflichtige und deren Lieferungen und Leistungen 2006  
nach Umsatzgrößenklassen der Lieferungen und Leistungen und Wirtschaftsunterklassen

Systematik-Nr.	Wirtschaftsklassen	Steuerpflichtige	Lieferungen und Leistungen	davon in Umsatzgrößenklassen von ... bis unter ... €					
				0 bis 17 501		17 501 bis 50 000		50 000 bis 100 000	
				Anzahl	1 000 €	Anzahl	1 000 €	Anzahl	1 000 €
1	2	3	4	5	6	7	8		
30.01	Herstellung von Büromaschinen	20	22 000	6	39	-	-	1	•
30.02	Herstellung von DV-Geräten und -einrichtungen	326	440 889	164	689	49	1 509	36	•
31	H.v. Geräten der Elektriz.erzg.,-verteilung u.Ä.	716	4 540 392	185	574	64	2 094	49	3 591
31.1	H.von Elektromotoren,Generatoren,Transformatoren	144	999 820	44	101	15	475	7	509
31.2	H.v. Elektriz.vertlgs.- und -schalteinrichtungen	145	314 573	31	121	8	321	12	919
31.3	H.von isol.Elektrokabeln,-leitungen und -drähten	41	1 639 991	5	•	6	•	4	318
31.4	Herstellung von Akkumulatoren und Batterien	10	750 702	3	•	1	•	-	-
31.5	Herstellung von elektrischen Lampen und Leuchten	119	308 407	28	•	17	578	11	763
31.6	Herstellung von elektrischen Ausrüstungen, ang.	257	526 898	74	279	17	547	15	1 082
31.61	H.v.elektz.Ausrüstg.für Motoren und Fahrzeug.ang	39	30 981	11	43	1	•	4	295
31.62	Herstellung von sonst. elektrischen Ausrüstg.ang	218	495 917	63	236	16	•	11	787
32	Rundfunk- und Nachrichtentechnik	494	1 224 337	151	690	56	1 851	54	3 956
32.1	Herstellung von elektronischen Bauelementen	190	528 608	41	193	16	513	21	1 546
32.2	H.v.Geräten und Einrichtungen d.Telekomm.technik	234	315 406	87	362	34	1 149	23	1 609
32.3	H.v.Rundfunk-,phono-und videotechnischen Geräten	70	380 323	23	135	6	189	10	800
33	Medizin-, Mess-,Steuertechnik,Optik, H.von Uhren	1 807	2 807 521	285	1 120	163	5 224	163	11 931
33.1	H.v.mediz. Geräten u.orthopädischen Erzeugnissen	1 285	1 043 655	179	737	108	3 408	129	9 498
33.10.1	H.v. elektromedizinischen Geräten u.Instrumenten	63	60 851	13	69	8	267	6	413
33.10.2	Herstellung von medizintechnischen Geräten	227	215 160	54	210	34	1 045	19	1 379
33.10.3	Herstellung von orthopädischen Erzeugnissen	179	436 189	12	83	15	476	21	1 547
33.10.4	Zahntechnische Laboratorien	816	331 455	100	375	51	1 620	83	6 159
33.2	H.v.Mess-,Kontroll-,Navigat.-u.ä.Instrum.u.Vorr.	268	1 084 068	75	259	33	1 071	20	1 394
33.3	H.v.industriellen Prozesssteuerungseinrichtungen	48	135 181	2	•	3	104	4	298
33.4	Herst. von optischen und fotografischen Geräten	191	516 792	24	77	15	494	10	741
33.40.1	Herstellung von augenoptischen Erzeugnissen	67	171 404	5	•	4	140	2	•
33.40.2	Herstellung von optischen Instrumenten	96	179 286	15	60	7	233	5	376
33.40.3	Herstellg. von Foto-,Projektions-und Kinogeräten	28	166 102	4	•	4	121	3	•
33.5	Herstellung von Uhren	15	27 825	5	•	4	147	-	-
DM	Fahrzeugbau	907	85 375 911	283	1 351	108	3 310	88	6 584
34	Herstellung von Kraftwagen und Kraftwagenteilen	563	84 246 735	168	738	68	2 059	51	3 873
34.1	Herstellung von Kraftwagen und Kraftwagenmotoren	181	•	80	•	31	950	25	1 907
34.10.1	H.v. Personenkraftwagen u.Personenkraftw.motoren	141	•	67	•	25	738	17	1 256
34.10.2	H. von Nutzkraftwagen und Nutzkraftwagenmotoren	40	37 027	13	85	6	212	8	651
34.2	Herstellung v. Karosserien,Aufbauten u.Anhängern	212	1 426 740	37	141	16	481	12	944
34.3	H.v.Teilen u.Ä. f.Kraftwagen u.Kraftwagenmotoren	170	•	51	•	21	628	14	1 022
35	Sonstiger Fahrzeugbau	344	1 129 175	115	613	40	1 251	37	2 711
35.1	Schiff- und Bootsbau	176	493 655	54	267	20	622	24	1 803
35.11	Schiffbau (ohne Boots- und Yachtbau)	86	268 542	27	127	8	246	8	609
35.12	Boots- und Yachtbau	90	225 113	27	140	12	376	16	1 194
35.2	Bahnindustrie	41	298 465	11	27	1	•	1	•
35.20.6	Schienenfahrzeugbau	21	274 637	4	•	-	-	1	•
35.20.7	Herstellung von Eisenbahninfrastruktur	20	23 829	7	•	1	•	-	-
35.3	Luft- und Raumfahrzeugbau	42	181 527	15	87	1	•	2	•
35.4	H.v.Krafträdern, Fahrrädern u. Behindertenfahrz.	66	143 804	27	165	14	464	8	556
35.41	Herstellung von Krafträdern	25	•	7	53	6	217	6	•
35.41.1	Herstellung von Krafträdern (ohne Kraftradteile)	17	•	6	•	5	179	3	202
35.41.2	Herstellung von Kraftradteilen und -zubehör	8	2 034	1	•	1	•	3	•
35.42	Herstellung von Fahrrädern	37	138 007	19	•	8	247	2	•
35.42.1	Herstellung von Fahrrädern (ohne Fahrradteile)	26	•	13	•	5	174	2	•
35.42.2	Herstellung von Fahrradteilen und -zubehör	11	•	6	•	3	73	-	-
35.43	Herstellung von Behindertenfahrzeugen	4	•	1	•	-	-	-	-
35.5	Fahrzeugbau, anderweitig nicht genannt	19	11 723	8	67	4	•	2	•
DN	H.v.Möbeln,Schmuck,Musikinstrument.usw;Recycling	2 728	2 810 075	661	3 304	415	12 837	330	23 515
36	H.v.Möbeln,Schmuck,Musikinstrument.usw	2 432	2 036 304	594	3 083	387	11 965	305	21 622
36.1	Herstellung von Möbeln	1 572	1 777 274	300	1 410	211	6 494	175	12 686
36.11	Herstellung von Sitzmöbeln	133	196 927	33	148	32	917	15	1 094
36.12	Herstellung von Büro- und Ladenmöbeln	74	264 799	13	•	-	-	5	313
36.13	Herstellung von Küchenmöbeln	70	145 528	11	77	10	•	15	1 156
36.14	Herstellung von sonstigen Möbeln	1 280	920 539	241	1 135	167	5 210	140	10 124
36.15	Herstellung von Matratzen	15	249 481	2	•	2	•	-	-

davon in Umsatzgrößenklassen von ... bis unter ... €												Systematik-Nr.
100 000 bis 250 000		250 000 bis 500 000		500 000 bis 1 Mill.		1 Mill. bis 2 Mill.		2 Mill. bis 5 Mill.		5 Mill. und mehr		
Anzahl	1 000 €	Anzahl	1 000 €	Anzahl	1 000 €	Anzahl	1 000 €	Anzahl	1 000 €	Anzahl	1 000 €	
9	10	11	12	13	14	15	16	17	18	19	20	
1	•	3	1 261	4	2 869	2	•	1	•	2	•	30.01
34	•	13	5 037	12	9 677	4	•	6	•	8	•	30.02
81	14 056	68	24 869	61	43 712	63	88 124	55	183 071	90	4 180 302	31
14	2 606	6	1 991	11	8 149	14	22 254	10	33 870	23	929 866	31.1
13	2 100	17	5 993	15	10 171	17	22 130	18	62 867	14	209 950	31.2
3	656	2	•	3	•	4	•	5	14 942	9	1 616 430	31.3
-	-	-	-	1	•	1	•	-	-	4	748 301	31.4
13	2 210	16	•	4	3 450	5	6 379	11	36 943	14	252 287	31.5
38	6 484	27	10 258	27	19 297	22	31 036	11	34 448	26	423 467	31.6
10	1 749	3	1 049	4	2 870	1	•	3	10 919	2	•	31.61
28	4 735	24	9 209	23	16 427	21	•	8	23 530	24	•	31.62
59	9 508	49	17 874	32	22 283	29	42 005	29	89 580	35	1 036 591	32
23	3 791	22	7 997	11	•	19	•	16	48 403	21	431 835	32.1
28	4 361	23	8 388	16	11 776	8	11 746	8	22 345	7	253 670	32.2
8	1 356	4	1 490	5	•	2	•	5	18 833	7	351 085	32.3
364	60 656	345	124 489	224	162 116	118	161 093	78	243 859	67	2 037 033	33
269	45 205	280	101 687	178	129 059	83	111 692	37	110 696	22	531 673	33.1
10	1 715	12	3 913	6	4 863	4	•	1	•	3	40 563	33.10.1
27	4 009	29	10 581	19	14 258	20	27 612	15	48 785	10	107 282	33.10.2
35	5 721	39	14 341	25	18 398	19	•	8	•	5	345 726	33.10.3
197	33 760	200	72 853	128	91 540	40	53 041	13	34 006	4	38 101	33.10.4
23	3 644	25	8 917	22	16 322	20	27 884	25	84 032	25	940 545	33.2
8	•	3	998	5	3 078	7	•	11	34 410	5	85 584	33.3
63	10 461	37	12 887	17	•	7	10 240	5	14 720	13	•	33.4
33	5 541	15	•	6	•	-	-	-	-	2	•	33.40.1
22	3 579	21	7 194	11	7 532	4	5 974	5	14 720	6	139 618	33.40.2
8	1 341	1	•	-	-	3	4 266	-	-	5	159 832	33.40.3
1	•	-	-	2	•	1	•	-	-	2	•	33.5
85	13 562	71	25 795	56	40 144	48	70 270	57	183 310	111	85 031 584	DM
56	9 191	43	15 578	37	25 721	27	39 684	37	114 267	76	84 035 624	34
14	2 090	6	1 752	6	4 073	3	4 218	4	13 211	12	•	34.1
11	1 623	1	•	3	1 982	3	4 218	3	•	11	•	34.10.1
3	467	5	•	3	2 091	-	-	1	•	1	•	34.10.2
28	4 817	25	9 355	22	15 418	17	25 018	25	72 953	30	1 297 611	34.2
14	2 284	12	4 471	9	6 229	7	10 448	8	28 103	34	•	34.3
29	4 371	28	10 217	19	14 424	21	30 586	20	69 043	35	995 960	35
17	2 382	18	6 941	11	8 725	10	15 049	8	28 130	14	429 736	35.1
8	1 172	7	2 819	4	3 291	7	11 068	8	28 130	9	221 081	35.11
9	1 210	11	4 122	7	5 434	3	3 981	-	-	5	208 655	35.12
2	•	4	•	-	-	6	8 861	3	12 068	13	275 520	35.2
1	•	1	•	-	-	1	•	1	•	12	•	35.20.6
1	•	3	1 079	-	-	5	•	2	•	1	•	35.20.7
2	•	5	1 470	5	3 404	2	•	5	13 341	5	•	35.3
7	1 272	1	•	2	•	2	•	2	•	3	•	35.4
3	708	-	-	1	•	2	•	-	-	-	-	35.41
1	•	-	-	1	•	1	•	-	-	-	-	35.41.1
2	•	-	-	-	-	1	•	-	-	-	-	35.41.2
2	•	1	•	-	-	-	-	2	•	3	•	35.42
1	•	1	•	-	-	-	-	1	•	3	•	35.42.1
1	•	-	-	-	-	-	-	1	•	-	-	35.42.2
2	•	-	-	1	•	-	-	-	-	-	-	35.43
1	•	-	-	1	•	1	•	2	•	-	-	35.5
488	79 315	299	106 174	198	140 389	128	173 502	102	302 536	107	1 968 504	DN
447	72 321	282	99 847	171	121 109	108	147 555	71	210 272	67	1 348 530	36
313	50 702	222	78 999	148	102 622	92	126 487	56	168 947	55	1 228 927	36.1
23	3 453	9	3 148	5	3 239	7	10 716	5	15 883	4	158 328	36.11
8	•	5	1 867	6	4 897	9	13 814	17	•	11	190 965	36.12
10	1 628	8	3 081	5	3 776	4	5 503	2	•	5	123 775	36.13
271	44 081	200	70 902	132	90 710	72	96 454	32	95 266	25	506 656	36.14
1	•	-	-	-	-	-	-	-	-	10	249 203	36.15

Noch: 3. Umsatzsteuerpflichtige und deren Lieferungen und Leistungen 2006  
nach Umsatzgrößenklassen der Lieferungen und Leistungen und Wirtschaftsunterklassen

Systematik-Nr.	Wirtschaftsklassen	Steuerpflichtige	Lieferungen und Leistungen	davon in Umsatzgrößenklassen von ... bis unter ... €					
				0 bis 17 501		17 501 bis 50 000		50 000 bis 100 000	
				Anzahl	1 000 €	Anzahl	1 000 €	Anzahl	1 000 €
1	2	3	4	5	6	7	8		
36.2	Herstellung von Schmuck u.ä. Erzeugnissen	289	40 121	76	498	71	2 195	59	3 990
36.21	Herstellung von Münzen	4	•	1	•	1	•	-	-
36.22	Herstellung v.Schmuck,Gold-u.Silberschmiedewaren	285	•	75	•	70	•	59	3 990
36.22.1	Bearb. von Edelsteinen,Schmucksteinen und Perlen	16	5 418	5	40	6	174	1	•
36.22.2	H.v.Schmuck a.Edelmetallen u.Edelmetallplattier.	59	4 700	22	103	15	•	9	635
36.22.3	H. v. Gold-u.Silberschmiedewaren(o.Bestecke usw)	157	17 369	38	289	35	•	40	•
36.22.4	H.v. Tafelgeräten und Bestecken aus Edelmetallen	8	•	2	•	3	•	2	•
36.22.5	H.v.Edelmetallerzeugnissen für technische Zwecke	45	10 491	8	38	11	368	7	516
36.3	Herstellung von Musikinstrumenten	105	23 772	22	183	25	779	19	1 264
36.4	Herstellung von Sportgeräten	79	43 188	24	107	10	321	8	579
36.5	Herstellung von Spielwaren	166	50 289	86	393	27	857	16	1 101
36.6	Herstellung von sonstigen Erzeugnissen	221	101 660	86	493	43	1 320	28	2 002
36.61	Herstellung von Phantasieschmuck	27	464	20	141	5	•	2	•
36.62	Herstellung von Besen und Bürsten	21	15 344	3	27	2	•	5	•
36.63	Herstellung von Erzeugnissen, ang.	173	85 852	63	324	36	1 141	21	1 447
36.63.1	Herstellung v.Bodenbelägen auf textil. Unterlage	10	5 109	2	•	2	•	1	•
36.63.2	Herstellung von sonst. Bekleidungszubehör, ang.	4	•	2	•	-	-	-	-
36.63.3	Herstellung von chemischen Erzeugnissen, ang.	21	11 713	10	64	2	•	4	295
36.63.5	H.von Füllhaltern, Kugelschreibern u.Ä.,Stempeln	21	3 751	2	•	3	114	4	254
36.63.6	Verarb.v.natürl.Schnitz-u.Formstf.;Tierausstopf.	14	420	6	48	5	130	2	•
36.63.7	Herstellung von Weihnachtsschmuck	3	•	-	-	1	•	-	-
36.63.8	Herstellung von sonstigen Erzeugnissen, ang.	100	•	41	204	23	721	10	711
37	Recycling	296	773 771	67	221	28	872	25	1 892
37.1	Recycling v.metall. Altmaterialien u.Reststoffen	94	378 600	17	70	14	504	10	758
37.10.1	Recycling v.Altmat.u.Restst.aus Eisen oder Stahl	82	356 711	13	•	13	•	9	•
37.10.2	Recycling v.Altmater.u.Reststoffen a.NE-Metallen	12	21 889	4	•	1	•	1	•
37.2	Recycling v.nicht metall. Altmater.u.Reststoffen	202	395 172	50	151	14	368	15	1 135
37.20.1	Recycling v.textil. Altmaterialien u.Reststoffen	37	17 474	11	61	5	117	5	436
37.20.2	Recycling v.Altmater.u.Reststoffen.a.Papier u.Ä.	19	91 692	1	•	1	•	4	•
37.20.3	Recycling v. Altmaterialien u.Reststoffen a.Glas	3	•	1	•	-	-	-	-
37.20.4	Recycling v. Altmaterial. u. Reststoff.a.Kunstst.	41	•	9	•	2	•	2	•
37.20.5	Recycling v. sonst. Altmaterialien u. Reststoffen	102	120 071	28	54	6	171	4	269
E	Energie- und Wasserversorgung	13 437	17 306 948	10 628	27 378	537	16 001	394	29 282
40	Energieversorgung	13 190	16 783 147	10 596	27 201	504	14 962	375	27 862
40.1	Elektrizitätsversorgung	12 555	15 506 800	10 258	26 721	471	13 909	350	26 007
40.11	Elektrizitätserzeugung	12 444	5 740 320	10 217	•	468	13 835	350	26 007
40.11.1	Elektrizitätserzeugung ohne Verteilung	25	•	24	43	-	-	-	-
40.11.2	Elektriz.erz. aus Wärmekraft m.Fremdb.z.Vertlg.	1 422	•	1 313	4 052	58	•	11	765
40.11.3	Sonst. Elektriz.erz.mit Fremdbezug z.Verteilung	3 641	719 083	3 098	7 989	132	3 713	80	6 169
40.11.4	Elektriz.erz. aus Wärmekr.ohne Fremdb.z.Vertlg.	3 110	1 815 642	2 633	•	105	3 062	73	5 199
40.11.5	Sonst.Elektriz.erz.ohne Fremdbezug z.Verteilung	4 246	800 352	3 149	7 730	173	5 549	186	13 874
40.12	Elektrizitätsübertragung	22	96 108	1	•	1	•	-	-
40.13	Elektrizitätsverteilung und -handel	89	9 670 371	40	87	2	•	-	-
40.2	Gasversorgung	504	1 246 787	233	242	26	837	22	1 626
40.21	Gaserzeugung	477	208 981	232	•	25	•	21	•
40.22	Gasverteilung und -handel durch Rohrleitungen	27	1 037 805	1	•	1	•	1	•
40.3	Wärmeversorgung	131	29 560	105	237	7	217	3	229
41	Wasserversorgung	247	523 801	32	177	33	1 039	19	1 421
F	Baugewerbe	40 141	21 650 415	10 060	46 262	6 386	206 017	5 270	379 069
45	Baugewerbe	40 141	21 650 415	10 060	46 262	6 386	206 017	5 270	379 069
45.1	Vorbereitende Baustellenarbeiten	918	389 496	284	1 206	145	4 542	114	8 122
45.11	Abbruch-, Spreng-, Entrümmerungsgewerbe u.Ä.	876	•	267	1 173	140	4 406	108	7 688
45.11.1	Abbruch-, Spreng- und Entrümmerungsgewerbe	383	•	152	676	64	1 873	43	3 006
45.11.2	Erdbewegungsarbeiten	493	217 470	115	497	76	2 533	65	4 681
45.12	Test- und Suchbohrung	42	•	17	33	5	135	6	435
45.2	Hoch- und Tiefbau	13 034	13 085 009	3 344	10 950	1 551	50 045	1 379	100 710
45.21	Hochbau, Brücken- und Tunnelbau u.Ä.	6 027	7 907 555	1 735	4 771	613	19 850	572	41 351
45.22	Dachdeckerei,Bauspenglerei,Abdichtung u.Zimmerei	4 302	1 682 547	824	3 801	605	19 131	523	38 312
45.22.1	Dachdeckerei und Bauspenglerei	1 777	785 993	290	1 006	162	5 048	159	11 914
45.22.2	Abdichtung gegen Wasser und Feuchtigkeit	673	140 691	169	1 020	191	6 107	118	8 485

davon in Umsatzgrößenklassen von ... bis unter ... €												Systematik-Nr.
100 000 bis 250 000		250 000 bis 500 000		500 000 bis 1 Mill.		1 Mill. bis 2 Mill.		2 Mill. bis 5 Mill.		5 Mill. und mehr		
Anzahl	1 000 €	Anzahl	1 000 €	Anzahl	1 000 €	Anzahl	1 000 €	Anzahl	1 000 €	Anzahl	1 000 €	
9	10	11	12	13	14	15	16	17	18	19	20	
46	7 246	22	7 823	7	5 471	6	•	2	•	-	-	36.2
-	-	1	•	-	-	1	•	-	-	-	-	36.21
46	7 246	21	•	7	5 471	5	6 845	2	•	-	-	36.22
1	•	1	•	-	-	-	-	2	•	-	-	36.22.1
10	•	2	•	1	•	-	-	-	-	-	-	36.22.2
28	4 436	12	•	2	•	2	•	-	-	-	-	36.22.3
1	•	-	-	-	-	-	-	-	-	-	-	36.22.4
6	759	6	•	4	2 984	3	•	-	-	-	-	36.22.5
23	3 416	8	2 764	4	2 447	2	•	1	•	1	•	36.3
15	2 404	9	2 924	2	•	4	•	4	9 530	3	20 156	36.4
21	3 531	6	2 245	3	•	1	•	3	8 200	3	•	36.5
29	5 020	15	5 092	7	5 871	3	3 746	5	14 792	5	63 325	36.6
-	-	-	-	-	-	-	-	-	-	-	-	36.61
3	519	2	•	2	•	2	•	1	•	1	•	36.62
26	4 501	13	•	5	•	1	•	4	•	4	•	36.63
1	•	2	•	-	-	1	•	1	•	-	-	36.63.1
1	•	-	-	1	•	-	-	-	-	-	-	36.63.2
2	•	1	•	1	•	-	-	-	-	1	•	36.63.3
8	1 454	3	958	1	•	-	-	-	-	-	-	36.63.5
1	•	-	-	-	-	-	-	-	-	-	-	36.63.6
-	-	1	•	-	-	-	-	1	•	-	-	36.63.7
13	2 150	6	2 021	2	•	-	-	2	•	3	46 065	36.63.8
41	6 994	17	6 327	27	19 279	20	25 947	31	92 264	40	619 975	37
14	2 460	5	1 642	7	5 425	6	7 702	8	26 742	13	333 297	37.1
13	•	4	•	7	5 425	6	7 702	6	•	11	•	37.10.1
1	•	1	•	-	-	-	-	2	•	2	•	37.10.2
27	4 534	12	4 685	20	13 855	14	18 245	23	65 522	27	286 677	37.2
9	1 562	1	•	1	•	1	•	4	13 165	-	-	37.20.1
2	•	-	-	-	-	1	•	4	10 308	6	79 437	37.20.2
-	-	-	-	-	-	-	-	-	-	2	•	37.20.3
4	•	3	•	2	•	1	•	8	21 245	10	•	37.20.4
12	2 029	8	3 035	17	12 153	11	14 572	7	20 805	9	66 982	37.20.5
522	85 615	488	174 489	345	244 232	205	292 560	164	500 866	154	15 936 524	E
503	•	467	166 415	301	214 567	179	•	131	395 688	134	15 598 906	40
450	73 188	389	135 844	230	164 745	174	248 449	124	•	109	•	40.1
443	72 110	386	134 832	228	•	174	248 449	110	324 905	68	4 730 261	40.11
-	-	-	-	-	-	-	-	-	-	1	•	40.11.1
14	2 000	7	2 550	4	•	2	•	-	-	13	•	40.11.2
90	15 282	79	28 158	62	45 446	48	66 204	41	119 349	11	426 773	40.11.3
91	15 075	79	29 452	55	39 414	35	•	19	57 826	20	1 610 061	40.11.4
248	39 753	221	74 672	107	75 960	89	130 950	50	147 730	23	304 135	40.11.5
3	370	1	•	-	-	-	-	9	33 051	7	62 265	40.12
4	707	2	•	2	•	-	-	5	•	34	•	40.13
46	8 336	74	29 226	71	49 822	3	3 154	6	18 890	23	1 134 654	40.2
46	8 336	74	29 226	69	•	3	3 154	4	•	3	•	40.21
-	-	-	-	2	•	-	-	2	•	20	•	40.22
7	•	4	1 345	-	-	2	•	1	•	2	•	40.3
19	•	21	8 074	44	29 666	26	•	33	105 178	20	337 617	41
6 623	1 085 228	4 636	1 650 594	3 564	2 508 115	2 010	2 790 176	1 083	3 256 896	509	9 728 058	F
6 623	1 085 228	4 636	1 650 594	3 564	2 508 115	2 010	2 790 176	1 083	3 256 896	509	9 728 058	45
143	24 351	95	32 941	66	46 009	36	49 662	23	69 464	12	153 198	45.1
138	23 603	91	31 595	65	•	33	•	22	•	12	153 198	45.11
42	7 333	40	13 728	15	•	13	19 090	9	25 586	5	78 116	45.11.1
96	16 270	51	17 867	50	34 588	20	•	13	•	7	75 082	45.11.2
5	748	4	1 346	1	•	3	•	1	•	-	-	45.12
1 875	311 167	1 627	583 722	1 343	951 657	940	1 328 597	620	1 873 737	355	7 874 424	45.2
761	125 623	686	246 282	612	441 685	488	688 768	353	1 070 310	207	5 268 916	45.21
753	126 628	685	245 717	506	351 058	285	395 814	98	•	23	•	45.22
323	56 430	365	132 260	281	191 567	141	192 201	50	•	6	•	45.22.1
107	16 631	45	15 514	19	13 881	18	25 979	3	9 895	3	43 178	45.22.2



Noch: 3. Umsatzsteuerpflichtige und deren Lieferungen und Leistungen 2006  
nach Umsatzgrößenklassen der Lieferungen und Leistungen und Wirtschaftsunterklassen

Systematik-Nr.	Wirtschaftsklassen	Steuerpflichtige	Lieferungen und Leistungen	davon in Umsatzgrößenklassen von ... bis unter ... €					
				0 bis 17 501		17 501 bis 50 000		50 000 bis 100 000	
				Anzahl	1 000 €	Anzahl	1 000 €	Anzahl	1 000 €
1	2	3	4	5	6	7	8		
45.22.3	Zimmerei und Ingenieurholzbau	1 852	755 864	365	1 775	252	7 976	246	17 913
45.23	Bau v. Straßen, Bahnverkehrsstr., Rollb., Sportanlg.	1 180	2 198 233	377	800	88	2 793	83	6 021
45.23.1	Bau von Straßen, Rollbahnen und Sportanlagen	1 037	1 798 256	327	670	72	2 317	73	5 301
45.23.2	Bau von Bahnverkehrsstrecken	143	399 977	50	130	16	476	10	720
45.24	Wasserbau	80	71 861	31	98	10	342	6	503
45.25	Sonstiger spezialisierter Hoch- und Tiefbau	1 445	1 224 812	377	1 479	235	7 928	195	14 522
45.25.1	Brunnenbau	56	82 415	13	77	7	239	8	631
45.25.2	Schachtbau	18	30 440	9	35	-	-	-	-
45.25.3	Schornstein-, Feuerungs- und Industrieofenbau	330	149 655	85	372	62	1 996	61	4 611
45.25.4	Gerüstbau	221	79 927	50	190	27	951	27	1 975
45.25.5	Gebäudetrocknung	215	25 515	70	506	68	2 286	32	2 237
45.25.6	Sonstiger spezialisierter Hoch- und Tiefbau, ang.	605	856 860	150	299	71	2 456	67	5 069
45.3	Bauinstallation	11 995	5 031 578	2 697	13 229	1 762	56 165	1 493	107 632
45.31	Elektroinstallation	3 822	1 781 399	751	3 877	505	15 978	495	35 638
45.32	Dämmung gegen Kälte, Wärme, Schall, Erschütterung	2 056	322 572	825	4 390	534	16 722	288	20 389
45.33	Klempnerei, Gas-, Wasser-, Heizungs- u. Lüftungsinst.	4 612	2 611 905	691	2 848	413	13 474	455	33 369
45.34	Sonstige Bauinstallation	1 505	315 702	430	2 114	310	9 990	255	18 235
45.4	Sonstiges Ausbaugewerbe	13 989	3 063 669	3 657	20 491	2 892	94 103	2 252	160 378
45.41	Stuckateurgewerbe, Gipserei und Verputzerei	1 640	158 005	567	2 984	432	13 884	297	20 681
45.42	Bautischlerei und -schlosserei	3 670	915 344	952	5 339	706	22 686	580	41 377
45.43	Fußboden-, Fliesen- u. Plattenleg., Raumausstattung	3 913	823 848	1 096	6 908	975	31 771	648	45 715
45.43.1	Parkettlegerei	241	24 828	58	338	74	2 432	42	2 956
45.43.2	Fliesen-, Platten- und Mosaiklegerei	2 137	312 589	724	4 421	522	17 021	336	23 351
45.43.3	Estrichlegerei	255	258 962	53	165	47	1 525	34	2 541
45.43.4	Sonstige Fußbodenlegerei und -kleberei	459	99 546	81	515	110	3 654	99	•
45.43.5	Tapetenkleberei	17	718	4	38	8	267	4	•
45.43.6	Raumausstattung, ohne ausgeprägten Schwerpunkt	804	127 204	176	1 430	214	6 871	133	9 541
45.44	Maler- und Glasergerber	3 738	1 031 047	600	3 210	581	19 296	602	43 725
45.44.1	Maler- und Lackierergewerbe	3 503	966 948	565	2 969	552	18 395	576	41 801
45.44.2	Glasergerber	235	64 099	35	241	29	901	26	1 923
45.45	Baugewerbe, anderweitig nicht genannt	1 028	135 427	442	2 049	198	6 466	125	8 880
45.45.1	Fassadenreinigung	113	10 680	44	265	26	867	14	958
45.45.3	Ausbaugewerbe, anderweitig nicht genannt	915	124 746	398	1 785	172	5 599	111	7 923
45.5	Vermietung v. Baumasch. u. -gerät. m. Bedien. personal	205	80 663	78	387	36	1 164	32	2 227
G	Handel; Instandhalt. u. Rep. v. Kfz u. Gebrauchsgütern	101 425	116 497 392	30 799	152 987	16 327	514 427	12 089	869 995
50	Kfz-Handel; Instandhalt. u. Rep. v. Kfz; Tankstellen	14 334	18 800 460	3 320	16 546	1 904	61 076	1 568	113 851
50.1	Handel mit Kraftwagen	6 920	11 721 548	1 868	8 815	968	30 678	715	51 620
50.10.1	Handelsvermittlung von Kraftwagen	617	183 151	201	1 030	118	3 714	61	4 319
50.10.2	Großhandel mit Kraftwagen	237	914 713	62	253	26	781	13	947
50.10.3	Einzelhandel mit Kraftwagen	6 066	10 623 684	1 605	7 532	824	26 183	641	46 354
50.2	Instandhaltung und Reparatur von Kraftwagen	3 370	1 293 017	648	3 590	460	14 991	434	31 359
50.20.3	Lackierung von Kraftwagen	391	147 772	53	306	42	1 306	48	3 494
50.20.4	Autowaschanlagen	379	69 657	112	533	82	2 611	56	3 804
50.20.5	Instandh. und Rep. v. Kraftw. (oh. Lackierg. u. Autow.)	2 600	1 075 588	483	2 751	336	11 074	330	24 060
50.3	Handel mit Kraftwagenteilen und -zubehör	1 934	3 693 857	465	2 482	323	10 583	256	18 749
50.30.1	Handelsvermittl. von Kraftwagenteilen und -zubehör	385	100 309	95	508	93	3 126	60	4 468
50.30.2	Großhandel mit Kraftwagenteilen und -zubehör	321	2 991 540	85	394	26	872	24	1 689
50.30.3	Einzelhandel mit Kraftwagenteilen und -zubehör	1 228	602 009	285	1 580	204	6 585	172	12 591
50.4	Handel m. Krädern, Teilen u. Zubeh.; Instandh. u. Rep.	694	212 021	205	975	106	3 394	101	7 481
50.40.1	Handelsverm. von Krafträdern, Teilen und Zubehör	102	•	34	221	22	628	12	839
50.40.2	Gh. mit Krafträdern, Kraftradteilen und Zubehör	37	•	15	75	6	172	7	404
50.40.3	Eh. mit Krafträdern, Kraftradteilen und Zubehör	494	159 958	144	607	63	2 105	72	5 420
50.40.4	Instandhaltung und Reparatur von Krafträdern	61	7 794	12	72	15	490	10	817
50.5	Tankstellen	1 416	1 880 017	134	684	47	1 429	62	4 642
51	Handelsvermittlung u. Großhandel (o. Handel m. Kfz)	33 086	71 162 587	11 496	52 262	5 350	168 326	3 576	255 300
51.1	Handelsvermittlung	18 868	2 807 077	8 251	39 602	3 888	121 935	2 355	167 238
51.11	HV. v. landw. Grundstf., leb. Tieren, text. Rohstf. usw.	726	105 704	301	1 477	157	4 852	96	6 899
51.12	HV. von Brennstf., Erzen, Metallen u. techn. Chemik.	282	211 410	89	495	55	1 768	37	2 562
51.13	HV. von Holz, Baustoffen und Anstrichmitteln	1 194	191 063	438	2 307	250	7 919	172	12 201
51.14	HV. v. Maschinen, techn. Bedarf, Wasser- u. Luftfahrz.	3 194	608 932	1 396	6 152	578	18 347	352	25 225

davon in Umsatzgrößenklassen von ... bis unter ... €												Systematik-Nr.
100 000 bis 250 000		250 000 bis 500 000		500 000 bis 1 Mill.		1 Mill. bis 2 Mill.		2 Mill. bis 5 Mill.		5 Mill. und mehr		
Anzahl	1 000 €	Anzahl	1 000 €	Anzahl	1 000 €	Anzahl	1 000 €	Anzahl	1 000 €	Anzahl	1 000 €	
9	10	11	12	13	14	15	16	17	18	19	20	
323	53 567	275	97 943	206	145 610	126	177 634	45	128 515	14	124 930	45.22.3
140	22 585	103	38 097	111	80 455	95	139 120	105	329 550	78	1 578 810	45.23
126	20 101	87	32 141	100	72 897	92	135 396	95	299 051	65	1 230 381	45.23.1
14	2 484	16	5 956	11	7 558	3	3 723	10	30 499	13	348 429	45.23.2
7	1 135	7	2 446	5	3 462	6	8 922	6	•	2	•	45.24
214	35 196	146	51 180	109	74 996	66	95 974	58	175 743	45	767 794	45.25
5	854	6	2 250	5	3 335	5	•	2	•	5	62 086	45.25.1
1	•	-	-	3	2 622	1	•	1	•	3	22 150	45.25.2
56	•	35	11 990	20	12 839	2	•	6	14 794	3	91 291	45.25.3
38	6 787	32	11 026	24	15 582	14	19 297	9	24 121	-	-	45.25.4
22	3 095	13	5 000	5	3 650	4	•	1	•	-	-	45.25.5
92	15 205	60	20 914	52	36 968	40	59 728	39	123 954	34	592 267	45.25.6
2 063	339 091	1 551	552 845	1 348	951 695	669	915 000	304	930 403	108	1 165 518	45.3
728	120 540	552	198 137	426	298 034	207	285 928	114	369 612	44	453 655	45.31
215	33 816	73	25 599	66	46 322	34	47 374	10	28 650	11	99 309	45.32
855	143 053	802	287 338	779	552 249	398	541 723	173	512 521	46	525 329	45.33
265	41 682	124	41 771	77	55 089	30	39 975	7	19 620	7	87 225	45.34
2 517	406 668	1 355	477 584	793	549 211	361	491 583	132	371 503	30	492 149	45.4
220	35 517	77	27 271	24	16 442	17	23 370	6	17 854	-	-	45.41
623	100 528	376	133 811	241	169 557	129	175 565	49	138 044	14	128 436	45.42
619	97 677	296	104 602	171	118 375	72	99 449	33	•	3	•	45.43
44	•	11	3 576	11	7 050	1	•	-	-	-	-	45.43.1
273	42 351	132	47 104	91	64 668	35	48 800	24	64 873	-	-	45.43.2
50	8 127	35	13 173	20	14 472	12	15 625	3	•	1	•	45.43.3
86	13 941	41	14 039	22	14 645	14	19 224	5	14 508	1	•	45.43.4
1	•	-	-	-	-	-	-	-	-	-	-	45.43.5
165	26 536	77	26 711	27	17 540	10	•	1	•	1	•	45.43.6
926	151 766	537	187 460	311	213 602	130	175 558	40	115 266	11	121 163	45.44
861	140 539	488	170 398	289	198 606	123	•	39	•	10	•	45.44.1
65	11 227	49	17 062	22	14 995	7	•	1	•	1	•	45.44.2
129	21 179	69	24 440	46	31 235	13	17 641	4	•	2	•	45.45
21	3 455	2	•	5	2 980	1	•	-	-	-	-	45.45.1
108	17 724	67	•	41	28 255	12	•	4	•	2	•	45.45.3
25	3 951	8	3 501	14	9 542	4	5 333	4	11 789	4	42 769	45.5
15 098	2 446 790	9 345	3 308 812	6 762	4 772 933	4 806	6 771 433	3 481	10 659 694	2 718	87 000 321	G
2 107	345 264	1 690	608 691	1 499	1 063 914	957	1 335 883	735	2 294 676	554	12 960 559	50
901	145 220	606	216 928	508	360 193	415	586 838	491	1 577 833	448	8 743 422	50.1
91	14 135	65	23 278	43	29 110	18	24 906	14	40 990	6	41 669	50.10.1
40	5 978	12	4 496	18	12 826	16	21 920	23	74 081	27	793 431	50.10.2
770	125 107	529	189 154	447	318 258	381	540 012	454	1 462 762	415	7 908 322	50.10.3
697	117 309	536	190 238	329	226 339	160	224 474	80	236 178	26	248 538	50.2
81	14 251	82	28 873	62	42 504	15	19 824	5	•	3	•	50.20.3
68	10 875	30	10 654	23	15 285	5	7 188	2	•	1	•	50.20.4
548	92 183	424	150 712	244	168 550	140	197 461	73	214 523	22	214 274	50.20.5
288	46 593	229	81 805	164	117 541	103	142 730	53	159 920	53	3 113 454	50.3
59	9 233	37	12 983	16	10 285	14	18 640	8	20 793	3	20 275	50.30.1
30	4 832	35	12 058	37	26 894	26	37 227	22	70 734	36	2 836 840	50.30.2
199	32 528	157	56 765	111	80 362	63	86 864	23	68 393	14	256 339	50.30.3
113	18 258	70	24 532	49	35 573	34	49 445	13	41 885	3	30 478	50.4
14	2 253	9	2 856	6	4 085	4	•	-	-	1	•	50.40.1
3	374	1	•	2	•	1	•	1	•	1	•	50.40.2
79	12 962	55	19 679	40	29 431	28	41 423	12	•	1	•	50.40.3
17	2 669	5	•	1	•	1	•	-	-	-	-	50.40.4
108	17 884	249	95 188	449	324 267	245	332 396	98	278 860	24	824 667	50.5
3 976	638 498	2 385	853 016	1 876	1 333 442	1 492	2 129 145	1 333	4 207 979	1 602	61 524 620	51
2 234	351 481	1 027	358 823	642	446 743	315	440 717	130	379 899	26	500 638	51.1
80	13 465	38	14 207	33	23 536	14	21 244	7	20 023	-	-	51.11
41	6 450	22	7 990	15	10 257	14	18 788	5	12 821	4	150 278	51.12
164	26 448	74	26 773	58	39 838	29	•	7	21 496	2	•	51.13
391	62 986	214	74 136	147	101 996	67	93 486	42	127 134	7	99 471	51.14

Noch: 3. Umsatzsteuerpflichtige und deren Lieferungen und Leistungen 2006

nach Umsatzgrößenklassen der Lieferungen und Leistungen und Wirtschaftsunterklassen

Systematik-Nr.	Wirtschaftsklassen	Steuerpflichtige	Lieferungen und Leistungen	davon in Umsatzgrößenklassen von ... bis unter ... €					
				0 bis 17 501		17 501 bis 50 000		50 000 bis 100 000	
				Anzahl	1 000 €	Anzahl	1 000 €	Anzahl	1 000 €
1	2	3	4	5	6	7	8		
51.15	HV.v.Möb.,Einr.-u.Haushaltsgegenst.,Metallwaren	2 053	269 809	939	4 809	407	12 639	245	17 095
51.16	HV. v. Textilien,Bekleidung,Schuhen u.Lederwaren	1 083	108 471	368	2 117	265	8 361	188	13 494
51.17	HV. von Nahrungsmitteln,Getränken und Tabakwaren	1 193	132 364	497	2 736	269	8 476	165	11 364
51.18	Handelsvermittlung von Waren, ang.	4 926	595 138	2 287	10 617	1 049	32 888	608	43 377
51.19	Handelsvermittlung von Waren oh.ausgepr.Schwerp.	4 217	584 185	1 936	8 893	858	26 684	492	35 021
51.2	Gh. mit landw. Grundstoffen und lebenden Tieren	1 761	8 357 783	293	1 257	151	4 922	154	11 311
51.21	Gh. mit Getreide, Saatgut und Futtermitteln	597	4 432 307	101	452	52	1 675	49	3 681
51.22	Großhandel mit Blumen und Pflanzen	333	569 305	59	148	33	1 051	44	3 136
51.23	Großhandel mit lebenden Tieren	815	3 350 173	126	622	64	•	61	4 495
51.24	Großhandel mit Häuten, Fellen und Leder	16	5 999	7	35	2	•	-	-
51.3	Gh. mit Nahrungsmitteln,Getränken und Tabakwaren	2 196	16 545 199	427	1 683	213	6 842	185	13 612
51.31	Großhandel mit Obst, Gemüse und Kartoffeln	350	1 442 382	52	210	28	878	33	2 262
51.32	Gh. mit Fleisch, Fleischwaren, Geflügel und Wild	339	2 489 075	77	319	23	716	24	1 870
51.33	Gh.m.Milcherzeugn.,Eiern,Speiseöl,Nahrungsfetten	157	763 155	20	60	17	550	10	773
51.34	Großhandel mit Getränken	603	3 073 051	108	536	63	2 081	50	3 671
51.35	Großhandel mit Tabakwaren	60	605 799	10	12	6	184	4	•
51.36	Großhandel mit Zucker, Süßwaren und Backwaren	84	303 224	18	30	12	419	8	599
51.36.1	Großhandel mit Zucker	4	•	1	•	2	•	-	-
51.36.2	Großhandel mit Süßwaren	57	•	12	15	10	•	6	•
51.36.3	Großhandel mit Backwaren	23	55 263	5	•	-	-	2	•
51.37	Großhandel mit Kaffee, Tee, Kakao und Gewürzen	69	653 322	16	52	10	328	10	•
51.38	Großhandel mit sonstigen Nahrungsmitteln	308	1 099 818	69	281	30	941	27	1 989
51.38.1	Großhandel mit Fisch und Fischerzeugnissen	92	168 427	14	58	5	170	7	502
51.38.2	Großhandel mit Mehl und Getreideprodukten	15	17 809	3	22	-	-	3	217
51.38.3	Großhandel mit Nahrungsmitteln, ang.	201	913 581	52	201	25	771	17	1 270
51.39	Gh.mit Nahrungsmitteln,Getränken und Tabakw.oaS.	226	6 115 373	57	184	24	745	19	1 477
51.39.1	Großhandel mit tiefgefroren.Nahrungsmitteln oaS.	46	345 957	11	39	3	109	2	•
51.39.2	Gh.m.sonst.Nahrungsm.,Getränken und Tabakw. oaS.	180	5 769 417	46	144	21	636	17	•
51.4	Großhandel mit Gebrauchs- und Verbrauchsgütern	3 323	12 078 060	946	3 800	375	11 772	317	22 440
51.41	Großhandel mit Textilien	295	243 098	85	305	28	956	34	2 504
51.42	Großhandel mit Bekleidung und Schuhen	361	1 608 614	105	408	31	1 050	42	3 028
51.43	Gh.mit elektr.Haush.-u.Unterhaltungsgeräten usw.	532	4 665 295	139	525	59	1 911	44	3 009
51.44	Gh.m.Haushaltswaren aus Metall,keram.Erzeugn.usw	216	259 810	65	314	27	803	14	1 020
51.44.1	Großhandel mit Haushaltswaren aus Metall	43	69 401	8	•	7	206	3	234
51.44.2	Gh. mit keramischen Erzeugnissen und Glaswaren	63	107 197	21	105	5	156	4	292
51.44.3	Großhandel mit Tapeten	8	18 116	2	•	-	-	1	•
51.44.4	Großhandel mit Wasch-,Putz-und Reinigungsmitteln	102	65 096	34	134	15	441	6	•
51.45	Gh.mit kosmetisch. Erzeugn.u.Körperpflegemitteln	114	130 941	50	208	15	484	12	858
51.46	Gh.m.pharmazeut.,medizin.u.othopäd.Erzeugnissen	440	1 261 748	113	452	57	1 740	33	2 283
51.46.1	Großhandel mit pharmazeutischen Erzeugnissen	142	788 553	38	156	18	524	11	799
51.46.2	Gh.m.medizin.u.orthopäd.Artikeln und Laborbedarf	227	404 500	54	213	27	821	14	975
51.46.3	Großhandel mit Dentalbedarf	71	68 694	21	83	12	394	8	509
51.47	Großhandel m. sonst.Gebrauchs-u.Verbrauchsgütern	1 365	3 908 555	389	1 589	158	4 827	138	9 739
51.47.1	Großhandel m.nicht elektrischen Haushaltsgeräten	42	•	14	74	4	114	4	270
51.47.2	Großhandel mit Spielwaren und Musikinstrumenten	97	•	30	104	14	391	10	734
51.47.3	Gh.m.Fahrrädern,-teilen u.-zubeh.,Sport-u.ä.Art.	175	278 487	46	236	23	687	18	1 347
51.47.4	Großhandel mit Uhren,Edelmetallwaren und Schmuck	125	36 409	41	225	16	492	15	1 117
51.47.5	Gh. m.Leder-u.Täschnerwaren,Geschenk-u.Werbearb.	211	110 077	68	260	36	1 039	23	1 577
51.47.6	Gh.m.Möb.,Einr.gegenst.,Antiquität.,Bodenbelägen	367	656 443	108	375	33	1 103	35	2 475
51.47.7	Gh.mit feinmechan.,Foto-u.optischen Erzeugnissen	64	•	20	39	8	265	6	380
51.47.8	Gh.m.Karton,Papier,Pappe,Schreib-,Bürobedarf usw	284	1 677 747	62	275	24	735	27	1 839
51.5	Gh.m.nicht landw. Halbwaren,Altmat.u.Reststoffen	3 581	21 911 494	770	3 023	381	12 059	289	20 842
51.51	Gh.m.festen Brennstoffen u.Mineralölzeugnissen	250	8 989 598	38	145	13	417	11	857
51.52	Großhandel mit Erzen,Metallen und Metallhalbzeug	200	1 440 550	42	99	18	570	9	665
51.53	Gh.m. Holz,Baustoff.,Anstrichm.u. Sanitärkeramik	1 746	7 858 494	370	1 206	148	4 698	121	8 706
51.53.1	Gh.m.Holz,Baustf., Anstrichm.und Sanitärker.oaS.	197	3 601 398	46	84	15	523	10	752
51.53.2	Großhandel mit Roh- und Schnittholz	214	623 972	36	116	24	781	15	1 110
51.53.3	Gh.m.sonst.Holzhalbwaren sowie Bauelem. aus Holz	345	576 585	88	351	30	984	35	2 411
51.53.4	Gh.m.Baustf.und Bauelementen aus mineral.Stoffen	877	2 842 688	175	556	75	2 279	47	3 340
51.53.5	Großhandel mit Flachglas	27	39 849	7	43	2	•	4	369

davon in Umsatzgrößenklassen von ... bis unter ... €												Systematik-Nr.
100 000 bis 250 000		250 000 bis 500 000		500 000 bis 1 Mill.		1 Mill. bis 2 Mill.		2 Mill. bis 5 Mill.		5 Mill. und mehr		
Anzahl	1 000 €	Anzahl	1 000 €	Anzahl	1 000 €	Anzahl	1 000 €	Anzahl	1 000 €	Anzahl	1 000 €	
9	10	11	12	13	14	15	16	17	18	19	20	
234	36 959	102	36 255	72	49 865	40	53 371	12	•	2	•	51.15
154	24 072	73	24 782	23	16 817	11	•	1	•	-	-	51.16
139	22 333	66	22 570	34	25 134	18	24 376	5	15 374	-	-	51.17
519	78 384	238	82 720	134	91 321	60	87 230	27	79 565	4	89 037	51.18
512	80 383	200	69 390	126	87 980	62	85 137	24	70 199	7	120 498	51.19
210	34 941	167	62 249	147	106 465	175	260 334	176	580 314	288	7 295 989	51.2
57	9 272	59	21 801	40	28 028	54	79 689	53	186 557	132	4 101 152	51.21
58	10 372	41	15 160	27	19 585	34	51 629	21	65 522	16	402 702	51.22
94	•	65	•	79	•	84	124 736	102	328 236	140	2 792 135	51.23
1	•	2	•	1	•	3	4 280	-	-	-	-	51.24
282	47 142	219	79 114	198	142 580	183	269 374	210	646 496	279	15 338 356	51.3
46	7 345	27	9 228	30	21 883	36	57 461	47	138 484	51	1 204 630	51.31
40	6 642	33	12 548	31	22 301	23	31 879	36	114 666	52	2 298 133	51.32
23	4 260	27	10 175	13	9 677	12	18 211	11	34 649	24	684 799	51.33
94	16 290	68	23 850	72	51 064	60	87 946	46	137 379	42	2 750 234	51.34
3	521	7	•	2	•	7	9 952	5	16 563	16	573 894	51.35
11	1 934	11	3 797	5	3 306	3	3 767	8	22 878	8	266 494	51.36
-	-	-	-	-	-	-	-	-	-	1	•	51.36.1
8	1 491	8	2 737	-	-	2	•	5	14 060	6	•	51.36.2
3	443	3	1 060	5	3 306	1	•	3	8 818	1	•	51.36.3
9	1 534	2	•	4	•	5	7 255	4	13 032	9	627 015	51.37
34	5 531	27	9 758	22	15 630	25	36 857	31	97 833	43	930 998	51.38
12	•	9	3 766	12	8 866	11	•	13	•	9	•	51.38.1
1	•	3	984	-	-	2	•	2	•	1	•	51.38.2
21	3 195	15	5 008	10	6 764	12	18 202	16	51 083	33	827 087	51.38.3
22	3 085	17	6 154	19	14 514	12	16 044	22	71 012	34	6 002 158	51.39
4	499	1	•	5	3 687	5	6 818	6	20 974	9	313 430	51.39.1
18	2 586	16	•	14	10 827	7	9 226	16	50 039	25	5 688 729	51.39.2
430	69 564	320	115 031	268	188 927	214	298 837	189	593 883	264	10 773 806	51.4
58	9 334	33	11 305	20	13 992	20	28 195	9	31 571	8	144 935	51.41
42	7 227	27	9 256	34	•	21	•	24	79 009	35	1 454 839	51.42
50	7 738	53	18 948	43	30 972	38	54 581	43	136 629	63	4 410 981	51.43
29	4 672	21	7 386	20	13 999	18	22 546	8	26 269	14	182 801	51.44
9	1 327	4	1 428	4	2 731	4	5 162	1	•	3	54 407	51.44.1
3	375	4	1 421	10	7 200	7	8 491	4	14 245	5	74 912	51.44.2
-	-	2	•	-	-	1	•	1	•	1	•	51.44.3
17	2 969	11	•	6	4 067	6	•	2	•	5	•	51.44.4
8	1 258	9	3 360	3	•	2	•	6	20 314	9	100 134	51.45
44	6 625	47	17 511	37	25 049	34	47 493	31	89 108	44	1 071 487	51.46
10	1 513	11	3 733	9	6 165	13	18 476	13	•	19	•	51.46.1
26	3 981	24	8 915	28	18 883	18	25 035	16	47 859	20	297 818	51.46.2
8	1 131	12	4 863	-	-	3	3 982	2	•	5	•	51.46.3
199	32 710	130	47 265	111	78 675	81	114 140	68	210 982	91	3 408 629	51.47
8	1 230	3	1 041	2	•	2	•	1	•	4	124 573	51.47.1
14	2 245	9	3 472	4	3 175	5	7 062	7	•	4	50 928	51.47.2
25	4 201	16	6 097	18	12 150	12	16 670	7	22 312	10	214 785	51.47.3
21	3 300	16	5 613	11	•	2	•	2	•	1	•	51.47.4
20	3 373	20	7 320	23	15 840	8	11 087	9	24 963	4	44 618	51.47.5
65	10 662	34	12 477	19	13 419	31	44 465	21	66 969	21	504 498	51.47.6
9	1 566	6	1 935	7	4 788	4	5 101	1	•	3	•	51.47.7
37	6 133	26	9 309	27	19 681	17	23 749	20	65 897	44	1 550 129	51.47.8
404	65 974	347	126 714	294	213 648	278	399 652	356	1 136 451	462	19 933 131	51.5
19	3 092	12	4 450	16	11 484	21	32 498	28	90 994	92	8 845 660	51.51
17	•	11	•	23	•	10	•	23	•	47	1 320 119	51.52
213	34 082	190	68 626	160	115 275	150	211 083	190	601 696	204	6 813 123	51.53
14	2 091	20	7 512	21	14 765	13	17 591	23	77 275	35	3 480 806	51.53.1
30	4 715	20	7 632	11	7 231	19	28 464	27	80 768	32	493 156	51.53.2
37	6 049	46	16 245	29	21 040	28	39 158	28	84 321	24	406 026	51.53.3
118	19 021	93	33 622	88	64 305	76	107 321	104	331 191	101	2 281 054	51.53.4
1	•	2	•	1	•	5	•	1	•	4	•	51.53.5

Noch: 3. Umsatzsteuerpflichtige und deren Lieferungen und Leistungen 2006  
nach Umsatzgrößenklassen der Lieferungen und Leistungen und Wirtschaftsunterklassen

Systematik-Nr.	Wirtschaftsklassen	Steuerpflichtige	Lieferungen und Leistungen	davon in Umsatzgrößenklassen von ... bis unter ... €					
				0 bis 17 501		17 501 bis 50 000		50 000 bis 100 000	
				Anzahl	1 000 €	Anzahl	1 000 €	Anzahl	1 000 €
1	2	3	4	5	6	7	8		
51.53.6	Großhandel mit Anstrichmitteln	48	132 584	9	30	1	•	6	437
51.53.7	Großhandel mit Sanitärkeramik	38	41 417	9	26	1	•	4	287
51.54	Gh.m.Metallw.u.Ä.f.d.Bau u.Inst.bedarf f.Gas usw	547	1 759 902	124	468	48	1 505	40	2 953
51.55	Großhandel mit chemischen Erzeugnissen	270	1 180 372	73	382	18	534	17	1 264
51.56	Großhandel mit sonstigen Halbwaren	35	202 379	15	36	4	117	3	210
51.57	Großhandel mit Altmaterialien und Reststoffen	533	480 200	108	687	132	4 219	88	6 188
51.8	Großhandel mit Maschinen, Ausrüstungen u.Zubehör	2 644	8 500 721	599	2 197	272	8 484	203	14 483
51.81	Großhandel mit Werkzeugmaschinen	131	167 738	39	162	13	403	8	619
51.82	Großhandel m.Bergwerks-, Bau-u.Baustoffmaschinen	171	724 424	41	136	8	248	13	969
51.83	Großhandel mit Textil-, Näh- und Strickmaschinen	13	2 842	3	•	2	•	2	•
51.84	Gh.m.DV-Gerät.,peripheren Einheiten und Software	387	1 719 957	134	585	52	1 542	36	2 643
51.85	Großhandel mit sonst. Büromaschinen u.Büromöbeln	139	631 757	36	121	17	•	2	•
51.85.1	Großhandel mit sonstigen Büromaschinen	99	567 691	28	99	13	391	1	•
51.85.2	Großhandel mit Büromöbeln	40	64 066	8	22	4	•	1	•
51.86	Großhandel mit elektronischen Bauelementen	35	348 238	3	•	1	•	2	•
51.87	Großhandel m.sonst.Masch.usw (o.landw.Maschinen)	1 194	2 993 160	253	763	124	4 018	93	6 494
51.88	Großhandel mit landwirt. Maschinen und Geräten	574	1 912 605	90	424	55	1 690	47	3 322
51.9	Sonstiger Großhandel	713	962 252	210	698	70	2 313	73	5 373
52	Eh.(o.Handel m.Kfz u.Tankst.); Rep.v.Geb.gütern	54 005	26 534 345	15 983	84 179	9 073	285 026	6 945	500 844
52.1	Einzelhand. m.Waren versch.Art(i.Verkaufsräumen)	6 608	4 835 040	1 945	9 790	1 038	32 369	804	57 515
52.11	Eh.mit Waren versch.Art, Hauptr. Nahrungsm.usw.	3 807	3 610 369	733	4 222	514	16 163	477	34 647
52.12	Sonst. Einzelhandel mit Waren verschiedener Art	2 801	1 224 671	1 212	5 568	524	16 206	327	22 868
52.2	Fach-Eh.mit Nahrungsmitt.usw.(in Verkaufsräumen)	5 210	1 330 900	1 118	6 264	822	26 082	780	57 065
52.21	Einzelhandel mit Obst, Gemüse und Kartoffeln	940	196 842	121	766	156	4 999	173	12 506
52.22	Eh.mit Fleisch, Fleischwaren, Geflügel und Wild	700	260 814	116	538	65	2 152	94	6 969
52.23	Eh. mit Fisch und Fischerzeugn., Meeresfrüchten	433	104 015	71	480	65	2 069	85	6 542
52.24	Einzelhandel mit Back- und Süßwaren	702	193 610	142	719	114	3 578	92	6 674
52.24.1	Einzelhandel mit Backwaren	502	170 775	109	534	63	1 969	43	3 156
52.24.2	Einzelhandel mit Süßwaren	200	22 835	33	185	51	1 610	49	3 517
52.25	Einzelhandel mit Getränken	910	226 164	282	1 758	190	5 972	117	8 486
52.26	Einzelhandel mit Tabakwaren	239	90 694	22	72	15	488	20	1 534
52.27	Sonstiger Facheinzelhandel mit Nahrungsmitteln	1 286	258 761	364	1 931	217	6 823	199	14 355
52.27.1	Einzelhandel mit Reformwaren	204	71 390	28	222	24	698	23	1 745
52.27.5	Sonst. Fach-Eh. mit Nahrungsm. (oh.Reformwaren)	1 082	187 370	336	1 709	193	6 125	176	12 609
52.3	Apotheken;Fach-Eh.mit med.Art.usw.(i.Verkaufsr.)	4 203	6 711 553	965	4 463	364	11 053	204	14 572
52.31	Apotheken	2 049	3 580 192	43	181	11	327	12	903
52.32	Einzelhandel mit med.und orthopädischen Artikeln	751	436 346	163	751	89	2 877	68	4 992
52.33	Einzelhandel m.Parfumwaren u.Körperpflegemitteln	1 403	2 695 015	759	3 531	264	7 850	124	8 677
52.33.1	Eh.mit kosmet.Erzeugn. usw. (oh.Drogerieartikel)	908	76 183	502	2 493	215	6 273	87	5 901
52.33.2	Einzelhandel mit Drogerieartikeln	495	2 618 831	257	1 038	49	1 576	37	2 776
52.4	Sonstiger Facheinzelhandel (in Verkaufsräumen)	29 836	11 429 155	8 672	44 993	4 948	157 223	4 115	298 189
52.41	Einzelhandel mit Textilien	807	163 408	232	1 341	197	6 288	138	9 931
52.41.1	Einzelhandel mit Haushaltstextilien	395	111 306	121	578	77	2 439	50	3 456
52.41.2	Eh.mit Kurzw.,Schneidereibedarf,Handarbeiten usw	412	52 102	111	763	120	3 849	88	6 474
52.42	Einzelhandel mit Bekleidung	3 343	1 906 756	777	4 183	510	16 493	478	35 185
52.42.1	Einzelhandel mit Bekleidung oaS.	2 025	1 175 182	549	2 868	301	9 563	258	18 870
52.42.2	Eh.mit Herrenbekleidung und Bekleidungszubehör	244	170 060	51	259	25	863	31	2 390
52.42.3	Eh.mit Damenbekleidung und Bekleidungszubehör	834	525 374	122	733	127	4 169	139	10 369
52.42.4	Eh.m.Kinder-u.Säugl.bekleidung, Bekleidg.zubeh.	189	29 491	42	253	43	1 406	39	2 791
52.42.5	Einzelhandel mit Kürschnerwaren	51	6 649	13	70	14	493	11	764
52.43	Einzelhandel mit Schuhen und Lederwaren	938	498 780	162	909	103	3 259	125	9 211
52.43.1	Einzelhandel mit Schuhen	761	437 448	132	714	81	2 570	103	7 690
52.43.2	Einzelhandel mit Leder- und Täschnerwaren	177	61 332	30	195	22	689	22	1 521
52.44	Eh.mit Möbeln, Einr.gegenständen und Hausrat ang	2 690	2 013 008	731	3 410	413	13 210	335	24 772
52.44.1	Einzelhandel mit Wohnmöbeln	1 317	1 670 104	341	1 360	164	5 177	134	9 733
52.44.2	Einzelhandel mit Beleuchtungsartikeln	113	38 388	35	168	17	548	15	1 088
52.44.3	Einzelhandel mit Haushaltgegenständen	353	92 953	135	695	62	1 928	39	2 804
52.44.4	Eh. mit keramischen Erzeugnissen und Glaswaren	356	79 558	96	458	78	2 577	48	3 674
52.44.6	Einzelhandel mit Holz-, Kork-,Flecht-u.Korbwaren	119	26 641	38	205	27	827	23	1 675
52.44.7	Einzelhandel mit Heimtextilien	432	105 363	86	524	65	2 153	76	5 797

davon in Umsatzgrößenklassen von ... bis unter ... €												Systematik-Nr.
100 000 bis 250 000		250 000 bis 500 000		500 000 bis 1 Mill.		1 Mill. bis 2 Mill.		2 Mill. bis 5 Mill.		5 Mill. und mehr		
Anzahl	1 000 €	Anzahl	1 000 €	Anzahl	1 000 €	Anzahl	1 000 €	Anzahl	1 000 €	Anzahl	1 000 €	
9	10	11	12	13	14	15	16	17	18	19	20	
5	676	5	1 498	3	2 668	7	10 027	6	•	6	96 045	51.53.6
8	•	4	•	7	•	2	•	1	•	2	•	51.53.7
68	11 830	52	19 341	41	29 303	56	80 773	55	180 466	63	1 433 265	51.54
24	4 120	35	13 068	22	14 659	21	29 696	28	82 413	32	1 034 235	51.55
1	•	2	•	2	•	2	•	2	•	4	188 891	51.56
62	9 796	45	16 213	30	22 866	18	26 366	30	96 026	20	297 839	51.57
333	55 660	241	86 972	267	193 128	253	357 981	230	731 344	246	7 050 473	51.8
19	3 215	11	3 753	11	7 725	11	•	11	•	8	104 255	51.81
23	3 986	10	3 805	14	9 759	19	26 144	17	52 994	26	626 382	51.82
3	442	2	•	-	-	1	•	-	-	-	-	51.83
47	7 943	19	6 816	22	14 518	19	27 159	24	82 473	34	1 576 278	51.84
16	2 753	12	4 025	16	•	15	20 926	11	32 673	14	558 570	51.85
12	2 029	9	3 055	11	•	11	14 921	5	15 729	9	522 723	51.85.1
4	724	3	969	5	3 380	4	6 005	6	16 945	5	35 847	51.85.2
5	679	5	•	1	•	1	•	6	•	11	320 535	51.86
162	26 506	117	41 622	126	91 424	114	160 770	107	330 754	98	2 330 809	51.87
58	10 136	65	24 306	77	56 764	73	104 018	54	178 303	55	1 533 643	51.88
83	13 735	64	24 112	60	41 951	74	102 250	42	139 594	37	632 226	51.9
9 015	1 463 029	5 270	1 847 105	3 387	2 375 577	2 357	3 306 405	1 413	4 157 039	562	12 515 142	52
1 102	179 544	660	231 640	377	259 942	219	309 230	323	997 452	140	2 757 558	52.1
748	121 808	470	165 653	288	199 214	175	246 612	287	881 807	115	1 940 243	52.11
354	57 737	190	65 987	89	60 728	44	62 618	36	115 645	25	817 315	52.12
1 228	201 285	671	235 204	369	246 547	142	194 792	60	165 768	20	197 893	52.2
291	47 452	119	40 293	50	31 969	21	27 814	8	•	1	•	52.21
171	28 709	118	40 534	84	57 265	36	50 969	13	32 951	3	40 727	52.22
126	21 111	51	19 221	24	16 498	6	8 519	3	•	2	•	52.23
161	26 457	96	34 576	58	39 395	24	33 366	12	31 513	3	17 331	52.24
114	18 696	82	29 613	53	•	23	•	12	31 513	3	17 331	52.24.1
47	7 762	14	4 962	5	•	1	•	-	-	-	-	52.24.2
147	24 381	86	30 763	54	36 265	20	26 036	9	23 039	5	69 465	52.25
66	11 777	66	23 517	33	21 409	14	18 589	2	•	1	•	52.26
266	41 397	135	46 300	66	43 746	21	29 498	13	37 640	5	37 071	52.27
63	10 258	33	11 626	23	14 907	5	6 793	3	•	2	•	52.27.1
203	31 139	102	34 674	43	28 839	16	22 705	10	•	3	•	52.27.5
291	47 400	264	97 870	580	447 467	1 046	1 491 254	424	1 177 058	65	3 420 415	52.3
37	6 043	88	34 090	439	345 539	972	1 386 425	394	•	53	•	52.31
125	20 826	114	41 088	102	73 660	60	84 948	25	77 390	5	129 814	52.32
129	20 532	62	22 691	39	28 269	14	19 882	5	•	7	•	52.33
54	8 543	31	11 371	11	8 132	5	7 431	-	-	3	26 039	52.33.1
75	11 989	31	11 320	28	20 137	9	12 451	5	•	4	•	52.33.2
5 437	883 310	3 231	1 128 036	1 843	1 271 601	812	1 114 124	508	1 512 911	270	5 018 766	52.4
126	20 225	59	19 927	25	17 419	17	22 112	9	27 458	4	38 706	52.41
72	11 822	36	12 473	16	10 947	14	18 462	6	•	3	•	52.41.1
54	8 403	23	7 455	9	6 472	3	3 650	3	•	1	•	52.41.2
716	116 724	390	135 603	253	172 332	109	150 561	67	202 097	43	1 073 579	52.42
397	64 803	216	75 147	156	106 639	73	101 297	44	133 140	31	662 854	52.42.1
58	9 751	39	14 173	23	•	7	9 742	5	14 486	5	•	52.42.2
215	35 196	118	40 366	65	44 071	24	33 077	18	54 470	6	302 923	52.42.3
42	6 365	11	3 569	7	4 675	4	•	-	-	1	•	52.42.4
4	609	6	2 348	2	•	1	•	-	-	-	-	52.42.5
228	37 579	179	61 160	77	50 318	32	44 538	24	72 388	8	219 419	52.43
181	29 994	146	49 396	65	43 525	27	37 341	19	•	7	•	52.43.1
47	7 585	33	11 764	12	6 793	5	7 197	5	•	1	•	52.43.2
440	71 384	296	105 449	210	149 602	122	171 407	80	242 669	63	1 231 104	52.44
196	32 472	148	54 527	135	97 534	86	121 542	59	179 541	54	1 168 218	52.44.1
16	2 565	15	4 861	8	6 161	4	5 892	-	-	3	17 104	52.44.2
59	9 035	26	9 150	15	10 114	9	13 663	5	15 277	3	30 286	52.44.3
59	9 200	40	13 671	18	12 377	10	13 438	5	•	2	•	52.44.4
7	1 166	7	2 386	7	4 690	7	8 035	3	7 658	-	-	52.44.6
103	16 946	60	20 854	27	18 725	6	8 837	8	•	1	•	52.44.7

Noch: 3. Umsatzsteuerpflichtige und deren Lieferungen und Leistungen 2006  
nach Umsatzgrößenklassen der Lieferungen und Leistungen und Wirtschaftsunterklassen

Systematik-Nr.	Wirtschaftsklassen	Steuerpflichtige	Lieferungen und Leistungen	davon in Umsatzgrößenklassen von ... bis unter ... €					
				0 bis 17 501		17 501 bis 50 000		50 000 bis 100 000	
				Anzahl	1 000 €	Anzahl	1 000 €	Anzahl	1 000 €
1	2	3	4	5	6	7	8		
52.45	Eh.m.elekt.Haush.-und Unterhaltungsgeräten usw.	3 656	1 226 111	1 112	5 844	610	18 926	474	33 985
52.45.1	Eh.m.elekt.Haush.gerät. u.elektrotechn.Erzeugn.	1 976	626 987	650	3 369	331	10 226	250	17 833
52.45.2	Eh.m.Gerät.der Unterhaltg.elektronik und Zubehör	1 383	549 997	372	1 922	225	7 014	180	13 122
52.45.3	Einzelhandel mit Musikinstrumenten u. Musikalien	297	49 127	90	554	54	1 686	44	3 030
52.46	Eh.m.Metallw.,Anstrichm.u.Bau-u.Heimwerkerbedarf	2 305	1 891 150	629	3 180	330	10 356	273	19 700
52.46.1	Eh.mit Eisen-,Metall- und Kunststoffwaren, ang.	1 039	375 796	268	1 497	159	5 106	111	7 880
52.46.2	Einzelhandel mit Anstrichmitteln	114	31 893	36	232	20	609	14	1 004
52.46.3	Einzelhandel mit Bau- und Heimwerkerbedarf	1 152	1 483 461	325	1 451	151	4 640	148	10 816
52.47	Eh.m.Büchern,Zeitung, Zeitschr.,Schreibw.u.Ä.	1 962	552 885	437	2 050	254	8 050	228	16 372
52.47.1	Eh.m.Schreib-u.Papierwaren, Schul-u.Büroartikeln	949	225 198	174	864	121	3 794	123	8 943
52.47.2	Einzelhandel mit Büchern und Fachzeitschriften	709	272 544	173	896	92	2 942	60	4 165
52.47.3	Eh.mit Unterhaltungszeitschriften und Zeitungen	304	55 143	90	290	41	1 314	45	3 265
52.48	Eh.m.Tapeten, Geschenkartikeln,Uhren, Spielw.usw	3 984	1 025 748	1 255	7 163	790	24 997	597	42 311
52.48.1	Einzelhandel mit Tapeten und Bodenbelägen	344	•	89	479	41	1 247	51	3 621
52.48.2	Eh.mit Kunstgegenständen, Münzen,Geschenkart.usw	1 919	464 568	709	4 157	459	14 529	306	21 455
52.48.5	Einzelhandel m.Uhren, Edelmetallwaren u.Schmuck	1 126	•	242	1 533	196	6 224	166	11 851
52.48.6	Einzelhandel mit Spielwaren	595	136 148	215	993	94	2 998	74	5 384
52.49	Facheinzelhandel ang. (in Verkaufsräumen)	10 151	2 151 311	3 337	16 913	1 741	55 645	1 467	106 723
52.49.1	Einzelhandel mit Blumen, Pflanzen und Saatgut	2 591	506 577	503	3 165	470	15 457	546	40 351
52.49.2	Eh. mit zoologischem Bedarf und lebenden Tieren	598	97 844	205	1 354	127	4 330	90	6 332
52.49.3	Augenoptiker	769	221 139	110	455	77	2 559	82	6 174
52.49.4	Eh.mit Foto-und opt. Erzeugn.(oh.Augenoptiker)	259	140 979	58	298	40	1 277	49	3 681
52.49.5	Eh.m.Computern, peripheren Einheiten u.Software	2 445	441 168	1 233	5 543	443	13 692	253	18 084
52.49.6	Eh.m.Telekommunikationsgeräten u.Mobiltelefonen	239	96 538	96	417	34	1 101	22	1 618
52.49.7	Eh.mit Fahrrädern, Fahrradteilen und -zubehör	718	156 585	148	787	122	3 907	95	6 995
52.49.8	Eh.mit Sport- und Campingart. (oh.Campingmöbel)	742	184 459	255	1 415	117	3 546	92	6 475
52.49.9	Sonst. Facheinzelhandel ang. (in Verkaufsräumen)	1 790	306 021	729	3 480	311	9 775	238	17 013
52.5	Eh.m.Antiquitäten und Gebrauchtw.(in Verkaufsr.)	1 143	93 583	499	3 193	301	9 456	141	9 927
52.50.1	Einzelhandel m. Antiquitäten u.antiken Teppichen	357	26 616	138	991	102	3 304	43	3 089
52.50.2	Antiquariate	69	2 707	26	164	23	736	15	1 038
52.50.3	Einzelhandel mit sonstigen Gebrauchtwaren	717	64 260	335	2 037	176	5 416	83	5 800
52.6	Einzelhandel (nicht in Verkaufsräumen)	5 460	1 997 641	2 231	11 706	1 146	34 962	669	47 379
52.61	Versandhandel	1 673	814 820	877	4 076	311	9 357	165	11 362
52.61.1	Versandhandel mit Waren o.ausgepräg. Schwerpunkt	869	298 994	416	2 048	191	5 698	104	6 956
52.61.2	Vh.m.Textilien,Schuhen, Bekleidung u.Lederwaren	458	81 228	335	1 431	52	1 458	21	1 511
52.61.3	Sonstiger Fachversandhandel	346	434 598	126	597	68	2 201	40	2 895
52.62	Einzelhandel an Verkaufsständen und auf Märkten	1 249	145 148	333	2 257	327	10 257	195	14 051
52.62.1	Eh.m.Nahrungsm.u.Getränken a.Verkaufsständ.u.Ä.	748	105 451	163	1 023	185	5 905	121	8 704
52.62.2	Sonst.Einzelhandel an Verkaufsständen u.Märkten	501	39 697	170	1 234	142	4 353	74	5 346
52.63	Sonstiger Einzelhandel (nicht in Verkaufsräumen)	2 538	1 037 673	1 021	5 373	508	15 348	309	21 966
52.63.1	Einzelhandel vom Lager mit Brennstoffen	321	633 868	87	360	37	1 102	22	1 574
52.63.4	Sonst.Einzelhandel ang.(nicht i.Verkaufsräumen)	2 217	403 806	934	5 013	471	14 246	287	20 392
52.7	Reparatur von Gebrauchsgütern	1 545	136 473	553	3 770	454	13 880	232	16 197
52.71	Reparatur von Schuhen und Lederwaren	245	12 779	61	494	101	3 176	55	3 713
52.72	Reparatur von elektrischen Haushaltsgeräten	362	52 438	96	536	77	2 404	64	4 492
52.73	Reparatur von Uhren und Schmuck	68	4 594	24	157	18	632	15	966
52.74	Reparatur von sonstigen Gebrauchsgütern	870	66 662	372	2 582	258	7 668	98	7 026
52.74.1	Reparatur von Fahrrädern	14	4 255	2	•	3	94	1	•
52.74.2	Reparatur von sonstigen Gebrauchsgütern, ang.	856	62 407	370	•	255	7 574	97	•
H	Gastgewerbe	31 984	5 290 713	7 278	49 593	7 101	228 532	6 154	444 924
55	Gastgewerbe	31 984	5 290 713	7 278	49 593	7 101	228 532	6 154	444 924
55.1	Hotellerie	4 790	1 349 536	973	6 169	913	29 163	771	55 819
55.10.1	Hotels (ohne Hotels garnis)	1 675	933 430	256	1 002	144	4 731	168	12 581
55.10.2	Hotels garnis	574	101 119	126	881	120	3 756	100	6 991
55.10.3	Gasthöfe	1 470	219 814	308	1 809	283	9 231	308	22 478
55.10.4	Pensionen	1 071	95 173	283	2 477	366	11 446	195	13 770
55.2	Sonstiges Beherbergungsgewerbe	3 202	•	1 703	12 463	829	24 929	289	19 851
55.21	Jugendherbergen und Hütten	22	•	3	23	4	145	7	•
55.22	Campingplätze	240	61 308	44	306	48	1 682	36	•
55.23	Beherbergungsgewerbe, anderweitig nicht genannt	2 940	192 458	1 656	12 133	777	23 102	246	16 844

davon in Umsatzgrößenklassen von ... bis unter ... €												Systematik-Nr.
100 000 bis 250 000		250 000 bis 500 000		500 000 bis 1 Mill.		1 Mill. bis 2 Mill.		2 Mill. bis 5 Mill.		5 Mill. und mehr		
Anzahl	1 000 €	Anzahl	1 000 €	Anzahl	1 000 €	Anzahl	1 000 €	Anzahl	1 000 €	Anzahl	1 000 €	
9	10	11	12	13	14	15	16	17	18	19	20	
606	98 512	409	144 108	259	178 314	100	136 967	59	186 639	27	422 815	52.45
300	48 641	211	74 768	138	96 386	62	82 530	24	73 194	10	220 039	52.45.1
251	40 429	172	60 773	99	66 610	34	•	33	•	17	202 776	52.45.2
55	9 442	26	8 566	22	15 318	4	•	2	•	-	-	52.45.3
376	62 172	270	95 413	178	127 568	98	136 159	88	256 287	63	1 180 315	52.46
176	29 169	147	51 325	92	66 495	50	68 849	26	•	10	•	52.46.1
20	3 400	12	4 442	4	3 149	5	7 214	2	•	1	•	52.46.2
180	29 604	111	39 645	82	57 924	43	60 096	60	172 640	52	1 106 645	52.46.3
450	75 511	338	115 503	151	103 557	67	86 632	33	91 855	4	53 355	52.47
257	43 573	185	63 348	55	37 742	24	•	9	28 072	1	•	52.47.1
133	22 324	113	38 302	76	52 275	37	45 651	22	•	3	•	52.47.2
60	9 614	40	13 853	20	13 541	6	•	2	•	-	-	52.47.3
727	114 914	326	113 008	166	116 096	66	88 049	36	103 324	21	415 885	52.48
54	9 025	45	16 035	30	21 590	20	26 077	9	30 267	5	•	52.48.1
288	43 648	79	27 396	41	28 451	13	17 457	13	37 301	11	270 173	52.48.2
283	46 077	142	48 825	62	43 429	22	28 967	11	28 999	2	•	52.48.5
102	16 164	60	20 752	33	22 627	11	15 547	3	6 757	3	44 926	52.48.6
1 768	286 288	964	337 866	524	356 394	201	277 700	112	330 194	37	383 588	52.49
644	102 560	258	88 362	95	63 802	43	59 055	24	68 219	8	65 605	52.49.1
81	12 744	48	16 650	30	21 172	10	15 534	7	19 729	-	-	52.49.2
208	35 435	187	66 043	78	51 983	17	23 220	9	•	1	•	52.49.3
54	8 781	37	12 239	13	8 893	3	4 440	2	•	3	•	52.49.4
248	38 449	100	35 749	77	53 138	45	63 094	35	110 041	11	103 378	52.49.5
33	5 637	22	7 784	18	11 435	4	4 655	4	11 699	6	52 191	52.49.6
157	26 771	110	39 423	66	43 631	16	21 960	4	13 112	-	-	52.49.7
113	18 788	75	26 052	55	37 875	21	28 461	9	25 291	5	36 555	52.49.8
230	37 121	127	45 564	92	64 465	42	57 281	18	53 850	3	17 471	52.49.9
125	19 797	49	•	17	11 818	7	9 598	4	•	-	-	52.5
51	•	17	5 272	4	2 433	2	•	-	-	-	-	52.50.1
4	•	1	•	-	-	-	-	-	-	-	-	52.50.2
70	11 114	31	11 445	13	9 386	5	•	4	•	-	-	52.50.3
656	103 612	317	109 211	162	111 732	120	172 377	92	286 153	67	1 120 509	52.6
136	20 570	77	26 675	32	22 190	25	34 438	24	77 426	26	608 725	52.61
69	9 998	40	14 300	15	•	14	•	10	29 801	10	200 742	52.61.1
29	4 577	9	2 919	5	•	1	•	3	10 900	3	53 786	52.61.2
38	5 995	28	9 456	12	8 633	10	13 898	11	36 724	13	354 198	52.61.3
256	40 508	88	29 812	38	26 579	9	13 284	3	8 401	-	-	52.62
176	27 502	63	21 342	29	•	8	•	3	8 401	-	-	52.62.1
80	13 006	25	8 470	9	•	1	•	-	-	-	-	52.62.2
264	42 534	152	52 724	92	62 963	86	124 654	65	200 326	41	511 784	52.63
23	3 916	20	7 447	22	16 168	34	51 950	44	136 315	32	415 036	52.63.1
241	38 618	132	45 276	70	46 795	52	72 705	21	64 011	9	96 748	52.63.4
176	28 080	78	•	39	26 469	11	15 029	2	•	-	-	52.7
22	3 094	6	2 302	-	-	-	-	-	-	-	-	52.71
71	12 220	29	10 836	17	10 879	8	11 069	-	-	-	-	52.72
7	1 125	3	•	1	•	-	-	-	-	-	-	52.73
76	11 640	40	13 916	21	•	3	3 960	2	•	-	-	52.74
2	•	4	1 510	1	•	1	•	-	-	-	-	52.74.1
74	•	36	12 405	20	14 254	2	•	2	•	-	-	52.74.2
7 059	1 117 016	2 776	954 844	1 006	683 970	366	496 865	186	555 781	58	759 187	H
7 059	1 117 016	2 776	954 844	1 006	683 970	366	496 865	186	555 781	58	759 187	55
1 006	162 242	569	199 902	298	205 729	162	222 504	82	242 424	16	225 583	55.1
390	64 805	292	103 221	216	150 873	121	169 252	75	221 923	13	205 042	55.10.1
118	18 826	71	25 506	23	16 316	13	18 100	2	•	1	•	55.10.2
337	54 350	160	55 363	47	30 940	23	29 500	3	•	1	•	55.10.3
161	24 262	46	15 812	12	7 599	5	5 652	2	•	1	•	55.10.4
235	36 051	74	26 077	44	29 917	13	17 676	7	•	8	•	55.2
3	•	3	•	1	•	-	-	-	-	1	•	55.21
55	•	29	•	19	•	7	9 394	1	•	1	•	55.22
177	26 474	42	14 364	24	17 132	6	8 281	6	23 304	6	50 823	55.23



Noch: 3. Umsatzsteuerpflichtige und deren Lieferungen und Leistungen 2006  
nach Umsatzgrößenklassen der Lieferungen und Leistungen und Wirtschaftsunterklassen

Systematik-Nr.	Wirtschaftsklassen	Steuerpflichtige	Lieferungen und Leistungen	davon in Umsatzgrößenklassen von ... bis unter ... €					
				0 bis 17 501		17 501 bis 50 000		50 000 bis 100 000	
				Anzahl	1 000 €	Anzahl	1 000 €	Anzahl	1 000 €
1	2	3	4	5	6	7	8		
55.23.1	Erholungs- und Ferienheime	70	18 550	27	191	10	317	10	791
55.23.2	Ferienzentren	19	31 474	9	38	-	-	-	-
55.23.3	Ferienhäuser und Ferienwohnungen	2 646	112 000	1 536	11 245	686	20 341	217	14 759
55.23.4	Privatquartiere	181	7 723	74	599	75	2 242	18	•
55.23.7	Sonstiges Beherbergungsgewerbe, ang.	24	22 712	10	61	6	203	1	•
55.3	Speisengeprägte Gastronomie	13 528	2 139 224	2 372	15 258	2 753	90 745	2 968	216 530
55.30.1	Restaurants mit herkömmlicher Bedienung	7 285	1 218 766	1 115	6 949	1 282	42 263	1 484	108 884
55.30.2	Restaurants mit Selbstbedienung	282	231 115	43	308	44	1 442	45	3 340
55.30.3	Cafes	1 219	161 259	223	1 508	300	9 979	280	20 218
55.30.4	Eissalons	821	115 863	95	462	116	3 799	192	14 357
55.30.5	Imbissstuben	3 921	412 221	896	6 032	1 011	33 263	967	69 731
55.4	Getränkegeprägte Gastronomie	8 498	985 479	1 770	12 892	2 144	68 634	1 734	124 450
55.40.1	Schankwirtschaften	6 971	760 359	1 459	10 956	1 824	•	1 473	105 631
55.40.3	Diskotheken und Tanzlokale	354	81 972	101	454	63	2 060	42	3 099
55.40.5	Bars	85	9 473	24	144	24	803	15	1 093
55.40.6	Vergnügungslokale	26	2 024	10	96	8	•	1	•
55.40.7	Sonstige getränkegeprägte Gastronomie	1 062	131 651	176	1 242	225	7 305	203	•
55.5	Kantinen und Caterer	1 966	•	460	2 812	462	15 061	392	28 274
55.51	Kantinen	745	•	232	1 525	187	5 946	133	9 291
55.52	Caterer	1 221	270 241	228	1 287	275	9 115	259	18 983
I	Verkehr und Nachrichtenübermittlung	18 717	20 423 778	5 717	20 730	2 788	89 423	2 125	153 239
60	Landverkehr; Transport in Rohrfernleitungen	8 379	4 011 305	1 903	8 303	1 458	48 136	1 204	86 516
60.1	Eisenbahnverkehr	21	•	1	•	4	99	2	•
60.2	Sonstiger Landverkehr	8 352	•	1 900	8 303	1 454	48 037	1 202	•
60.21	Personenbeförderung im Linienverkehr zu Land	485	677 639	146	553	41	1 216	39	2 876
60.21.1	Personenbeförd.im Omnibus-Ortslinienverkehr u.Ä.	216	213 423	29	•	21	•	22	1 623
60.21.2	Personenbeförd.im Omnibus-Überlandlinienverkehr	262	•	115	406	19	576	17	1 253
60.21.3	Personenbeförd.mit Stadtschnell-u.Straßenbahnen	4	•	2	•	-	-	-	-
60.21.4	Berg- und Seilbahnen	3	•	-	-	1	•	-	-
60.22	Betrieb von Taxis und Mietwagen mit Fahrer	2 297	356 171	357	2 186	543	18 504	480	•
60.23	Sonstige Personenbeförderung im Landverkehr	609	•	349	1 273	76	2 373	35	2 512
60.24	Güterbeförderung im Straßenverkehr	4 961	2 442 701	1 048	4 291	794	25 944	648	46 841
60.3	Transport in Rohrfernleitungen	6	•	2	•	-	-	-	-
61	Schifffahrt	2 745	4 922 608	1 158	852	77	2 399	54	3 909
61.1	See- und Küstenschifffahrt	2 456	4 767 940	1 109	699	50	1 556	34	2 400
61.2	Binnenschifffahrt	289	154 668	49	152	27	843	20	1 508
61.20.1	Personenbeförderung in der Binnenschifffahrt	68	47 977	18	96	6	205	5	364
61.20.2	Güterbeförderung i.d. Binnenschiff.d.Reedereien	154	71 528	27	56	16	511	10	786
61.20.3	Güterbeförd.i.d.Binnenschiff.durch Partikuliere	44	15 514	2	•	1	•	1	•
61.20.4	Fluss- und Kanalfahren, Hafenschifffahrt	23	19 648	2	•	4	•	4	•
62	Luftfahrt	84	82 824	42	184	15	410	11	719
62.1	Linienflugverkehr	23	•	14	62	5	104	1	•
62.2	Gelegenheitsflugverkehr	61	•	28	122	10	306	10	•
63	Hilfs-und Nebentätig.f.d.Verkehr; Verkehrsverm.	5 099	10 709 943	1 575	6 043	654	20 259	568	41 780
63.1	Frachtumschlag und Lagerei	157	683 652	32	84	20	534	16	1 258
63.11	Frachtumschlag	40	177 393	5	•	6	156	3	231
63.12	Lagerei	117	506 260	27	•	14	378	13	1 026
63.12.1	Lagerei (ohne Kühlhäuser)	90	137 563	22	49	11	293	12	•
63.12.2	Kühlhäuser	27	368 697	5	15	3	85	1	•
63.2	Sonstige Hilfs-und Nebentätig. für den Verkehr	448	407 241	141	559	39	1 222	42	3 264
63.21	Sonstige Hilfs-und Nebentätig.f.d.Landverkehr	91	•	29	141	12	344	8	632
63.21.1	Parkhäuser und Parkplätze	47	34 065	11	79	4	113	4	•
63.21.2	Hilfs-und Nebentätig. für den Landverkehr,ang.	44	•	18	62	8	230	4	•
63.22	Sonst.Hilfs-und Nebentätigkeiten f.d.Schifffahrt	291	169 241	92	331	16	538	26	•
63.22.1	Sonst.Hilfs-u.Nebentätig. f.d.Binnenschifffahrt	24	18 762	7	52	2	•	3	223
63.22.2	Seehafenbetriebe	11	107 435	6	23	-	-	-	-
63.22.3	Bugsier- und Bergungsschifffahrt	27	19 218	6	54	8	•	7	•
63.22.4	Lotsbetriebe	229	23 827	73	202	6	207	16	•
63.23	Sonstige Hilfs-und Nebentätig.für die Luftfahrt	66	•	20	86	11	340	8	•
63.23.1	Flughafenbetriebe	23	•	6	•	1	•	3	243

davon in Umsatzgrößenklassen von ... bis unter ... €												Systematik-Nr.
100 000 bis 250 000		250 000 bis 500 000		500 000 bis 1 Mill.		1 Mill. bis 2 Mill.		2 Mill. bis 5 Mill.		5 Mill. und mehr		
Anzahl	1 000 €	Anzahl	1 000 €	Anzahl	1 000 €	Anzahl	1 000 €	Anzahl	1 000 €	Anzahl	1 000 €	
9	10	11	12	13	14	15	16	17	18	19	20	
14	2 429	2	•	4	•	-	-	3	11 137	-	-	55.23.1
1	•	1	•	3	•	2	•	1	•	2	•	55.23.2
147	21 737	39	13 333	15	10 733	3	•	2	•	1	•	55.23.3
12	1 615	-	-	1	•	1	•	-	-	-	-	55.23.4
3	•	-	-	1	•	-	-	-	-	3	21 216	55.23.7
3 523	556 229	1 300	443 494	409	276 136	116	158 641	66	192 735	21	189 456	55.3
2 109	338 409	903	306 905	284	193 105	73	95 170	29	82 731	6	44 352	55.30.1
62	9 728	32	11 829	13	8 565	9	14 511	22	64 811	12	116 581	55.30.2
272	42 466	96	32 383	30	18 518	13	19 106	4	•	1	•	55.30.3
311	49 102	84	28 280	18	11 999	4	•	1	•	-	-	55.30.4
769	116 525	185	64 098	64	43 949	17	•	10	31 307	2	•	55.30.5
1 897	298 789	694	236 872	196	133 078	49	64 293	12	•	2	•	55.4
1 489	232 279	536	182 360	149	99 890	34	•	5	15 050	2	•	55.40.1
69	11 198	36	13 012	23	16 557	14	18 424	6	17 169	-	-	55.40.3
11	1 807	7	2 442	4	3 184	-	-	-	-	-	-	55.40.5
6	1 095	1	•	-	-	-	-	-	-	-	-	55.40.6
322	52 409	114	•	20	13 446	1	•	1	•	-	-	55.40.7
398	63 703	139	48 499	59	39 110	26	33 752	19	•	11	256 771	55.5
126	20 253	38	13 123	16	10 706	5	6 443	4	•	4	198 814	55.51
272	43 450	101	35 375	43	28 403	21	27 309	15	48 360	7	57 958	55.52
2 756	446 513	1 542	546 009	1 202	859 303	982	1 391 891	1 013	3 076 692	592	13 839 977	1
1 554	249 788	891	317 453	651	458 894	411	571 161	228	682 200	79	1 588 854	60
4	550	-	-	-	-	2	•	2	•	6	166 338	60.1
1 550	249 238	891	317 453	651	458 894	408	566 802	226	•	70	1 205 116	60.2
63	10 783	51	18 822	61	43 575	47	66 757	25	74 418	12	458 640	60.21
35	•	28	10 731	31	•	29	40 827	14	39 800	7	•	60.21.1
27	4 894	23	8 092	29	20 466	18	25 930	11	34 618	3	•	60.21.2
-	-	-	-	-	-	-	-	-	-	2	•	60.21.3
1	•	-	-	1	•	-	-	-	-	-	-	60.21.4
535	86 922	237	82 127	107	70 650	31	39 885	6	16 074	1	•	60.22
48	7 559	27	9 727	37	26 837	18	26 155	17	•	2	•	60.23
904	143 974	576	206 776	446	317 832	312	434 005	178	535 606	55	727 431	60.24
-	-	-	-	-	-	1	•	-	-	3	217 400	60.3
130	23 094	138	47 887	173	131 823	293	425 126	485	1 462 258	237	2 825 261	61
63	10 524	69	25 507	142	110 435	276	403 947	482	1 452 534	231	2 760 337	61.1
67	12 570	69	22 380	31	21 388	17	21 179	3	9 724	6	64 924	61.2
14	2 546	13	3 926	9	•	2	•	-	-	1	•	61.20.1
34	6 492	34	11 145	16	11 317	12	•	2	•	3	19 360	61.20.2
14	2 689	19	6 324	4	2 677	3	3 707	-	-	-	-	61.20.3
5	843	3	985	2	•	-	-	1	•	2	•	61.20.4
6	914	4	1 390	-	-	3	5 171	-	-	3	74 035	62
1	•	-	-	-	-	-	-	-	-	2	•	62.1
5	•	4	1 390	-	-	3	5 171	-	-	1	•	62.2
822	133 447	381	134 378	307	217 287	246	350 309	289	900 057	257	8 906 382	63
25	4 038	11	4 227	11	8 257	9	13 304	14	42 732	19	609 219	63.1
7	1 179	3	1 253	6	4 728	1	•	2	•	7	161 651	63.11
18	2 860	8	2 975	5	3 528	8	•	12	•	12	447 569	63.12
15	2 432	6	•	3	•	8	•	7	22 461	6	95 880	63.12.1
3	428	2	•	2	•	-	-	5	•	6	351 689	63.12.2
165	27 117	16	5 779	18	11 840	7	10 088	8	24 179	12	323 193	63.2
15	2 446	7	2 378	10	6 867	3	3 978	5	15 346	2	•	63.21
7	•	4	•	9	•	3	3 978	4	•	1	•	63.21.1
8	•	3	•	1	•	-	-	1	•	1	•	63.21.2
140	23 206	3	1 267	5	2 935	2	•	1	•	6	•	63.22
4	•	3	1 267	3	•	1	•	-	-	1	•	63.22.1
-	-	-	-	1	•	-	-	1	•	3	•	63.22.2
2	•	-	-	1	•	1	•	-	-	2	•	63.22.3
134	•	-	-	-	-	-	-	-	-	-	-	63.22.4
10	1 465	6	2 134	3	2 038	2	•	2	•	4	157 311	63.23
4	578	5	•	2	•	-	-	1	•	1	•	63.23.1

Noch: 3. Umsatzsteuerpflichtige und deren Lieferungen und Leistungen 2006  
nach Umsatzgrößenklassen der Lieferungen und Leistungen und Wirtschaftsunterklassen

Systematik-Nr.	Wirtschaftsklassen	Steuerpflichtige	Lieferungen und Leistungen	davon in Umsatzgrößenklassen von ... bis unter ... €					
				0 bis 17 501		17 501 bis 50 000		50 000 bis 100 000	
				Anzahl	1 000 €	Anzahl	1 000 €	Anzahl	1 000 €
1	2	3	4	5	6	7	8		
63.23.2	Landeplätze für Luftfahrzeuge	10	1 256	2	•	2	•	1	•
63.23.3	Hilfs- und Nebentätigkeiten für die Luftfahrt, ang	33	35 060	12	49	8	234	4	335
63.3	Reisebüros und Reiseveranstalter	1 859	2 656 846	714	3 062	329	10 224	290	20 953
63.30.1	Reisebüros	1 368	•	504	2 177	259	8 087	225	16 464
63.30.2	Reiseveranstalter und Fremdenführung	491	•	210	885	70	2 137	65	4 489
63.4	Spedition, sonstige Verkehrsvermittlung	2 635	6 962 205	688	2 338	266	8 279	220	16 306
63.40.1	Spedition	1 774	6 411 035	373	1 007	125	4 047	122	9 232
63.40.2	Schiffsmaklerbüros und -agenturen	114	89 686	45	136	11	351	12	923
63.40.4	Logistische Dienstleistungen, ang.	550	400 480	165	785	111	3 297	68	4 786
63.40.5	Verkehrsvermittlung, anderweitig nicht genannt	197	61 003	105	410	19	584	18	1 364
64	Nachrichtenübermittlung	2 410	697 098	1 039	5 348	584	18 219	288	20 314
64.1	Postverwaltg. und private Post- und Kurierdienste	1 823	339 991	659	3 688	482	•	251	17 684
64.12	Private Post- und Kurierdienste	1 823	339 991	659	3 688	482	•	251	17 684
64.3	Fernmeldedienste	587	357 107	380	1 660	102	•	37	2 630
J	Kredit- und Versicherungsgewerbe 1)	3 833	4 852 594	2 483	8 768	610	18 086	302	21 348
65	Kreditgewerbe 1)	240	•	42	•	27	•	26	1 769
65.1	Zentralbanken und Kreditinstitute 1)	169	•	4	•	16	583	18	1 200
65.12	Kreditinstitute (ohne Spezialkreditinstitute) 1)	169	•	4	•	16	583	18	1 200
65.12.1	Kreditbanken einschl. Zweigstellen ausl. Banken 1)	7	•	-	-	-	-	-	-
65.12.3	Sparkassen 1)	43	88 604	-	-	-	-	-	-
65.12.5	Kreditgenossenschaften 1)	113	87 014	4	36	14	•	18	1 200
65.12.6	Realkreditinstitute 1)	2	•	-	-	1	•	-	-
65.12.7	Kreditinstitute mit Sonderaufgaben 1)	1	•	-	-	-	-	-	-
65.12.9	Bausparkassen 1)	3	•	-	-	1	•	-	-
65.2	Sonstige Finanzierungsinstitutionen 1)	71	32 764	38	104	11	•	8	569
65.21	Institutionen für Finanzierungsleasing 1)	41	5 343	26	54	7	207	4	270
65.22	Spezialkreditinstitute 1)	1	•	-	-	-	-	-	-
65.23	Finanzierungsinstitutionen, ang. 1)	29	•	12	51	4	•	4	299
65.23.1	Kapitalanlagegesellschaften 1)	14	•	5	•	3	71	1	•
65.23.2	Leihhäuser 1)	7	1 105	2	•	-	-	2	•
65.23.3	Sonstige Finanzierungsinstitutionen, ang. 1)	8	470	5	17	1	•	1	•
66	Versicherungsgewerbe 1)	39	•	16	71	1	•	5	385
66.01	Lebensversicherungen 1)	13	•	6	•	-	-	3	•
66.01.1	Lebensversicherungen (ohne Rückversicherungen) 1)	12	•	6	•	-	-	2	•
66.01.2	Rückversicherungen für die Lebensversicherungen 1)	1	•	-	-	-	-	1	•
66.02	Pensions- und Sterbekassen 1)	6	•	3	•	-	-	-	-
66.03	Sonstiges Versicherungsgewerbe 1)	20	•	7	48	1	•	2	•
66.03.1	Krankenversicherungen 1)	3	•	1	•	-	-	-	-
66.03.2	Schaden- und Unfallversicherungen 1)	17	•	6	•	1	•	2	•
67	Mit d.Kredit-u.Versicherungsgewerbe verb.Tätigk. 1)	3 554	163 294	2 425	8 557	582	17 157	271	19 193
67.1	Mit dem Kreditgewerbe verbundene Tätigkeiten 1)	1 096	60 848	741	2 500	178	5 531	83	5 805
67.11	Effekten- und Warenbörsen 1)	6	•	3	•	-	-	-	-
67.12	Effektenvermittlung u.-verwaltung (o.Verwahrung) 1)	190	•	118	•	42	1 347	16	1 041
67.13	Sonst. mit dem Kreditgewerbe verbund.Tätigkeiten 1)	900	45 241	620	1 989	136	4 184	67	4 764
67.2	Mit dem Versicherungsgewerbe verbund.Tätigkeiten 1)	2 458	102 446	1 684	6 057	404	11 626	188	13 388
67.20.1	Versicherungsvertreter 1)	1 949	54 675	1 331	4 794	336	9 618	157	11 199
67.20.2	Versicherungsmakler 1)	394	44 327	270	1 008	54	1 586	23	1 603
67.20.3	Sonst. m.d.Versicherungsgewerbe verb.Tätigkeiten 1)	115	3 444	83	255	14	422	8	586
K	Grundst.,Wohnungsw.,Vermietg. bewegl.Sachen usw	138 573	28 239 400	62 888	334 751	29 776	913 181	16 662	1 180 790
70	Grundstücks- und Wohnungswesen	49 094	7 638 953	23 687	149 084	11 876	358 847	5 531	390 037
70.1	Erschließg.,Kauf,Verk.von Grundst.,Gebäuden usw.	2 763	1 896 962	1 169	3 089	305	9 727	259	18 920
70.11	Erschließung von Grundstücken	897	1 193 056	353	784	76	2 454	71	5 027
70.11.1	Erschließung von unbebauten Grundstücken	113	44 756	54	125	14	445	10	686
70.11.2	Bauträger für Nichtwohngebäude	119	95 873	46	64	17	513	8	602
70.11.3	Bauträger für Wohngebäude	665	1 052 426	253	595	45	1 496	53	3 738
70.12	Kauf u.Verk.v.eig.Grundst.,Gebäuden u.Wohnungen	1 866	703 906	816	2 305	229	7 272	188	13 893
70.2	Verm.u.Verp.v.eig.Grundst., Gebäuden u.Wohnungen	38 994	3 992 136	19 573	132 948	10 120	303 206	4 290	301 388
70.20.1	Verm.u.Verp.von eig.Grundst.u.Nichtwohngebäuden	28 213	2 261 495	14 127	96 150	7 438	222 736	3 062	214 699
70.20.2	Verm.u.Verp.von eigenen Wohngebäuden u.Wohnungen	10 781	1 730 641	5 446	36 799	2 682	80 471	1 228	86 689
70.3	Vermittl.u.Verv.v.fremd.Grundst.,Gebäud.u.Wohnng.	7 337	1 749 854	2 945	13 047	1 451	45 914	982	69 729

davon in Umsatzgrößenklassen von ... bis unter ... €												Systematik-Nr.
100 000 bis 250 000		250 000 bis 500 000		500 000 bis 1 Mill.		1 Mill. bis 2 Mill.		2 Mill. bis 5 Mill.		5 Mill. und mehr		
Anzahl	1 000 €	Anzahl	1 000 €	Anzahl	1 000 €	Anzahl	1 000 €	Anzahl	1 000 €	Anzahl	1 000 €	
9	10	11	12	13	14	15	16	17	18	19	20	
4	•	1	•	-	-	-	-	-	-	-	-	63.23.2
2	•	-	-	1	-	2	•	1	•	3	•	63.23.3
290	45 494	103	35 338	53	38 449	38	54 350	30	•	12	•	63.3
234	36 659	68	23 216	35	25 563	23	32 017	15	44 031	5	•	63.30.1
56	8 834	35	12 122	18	12 886	15	22 334	15	•	7	•	63.30.2
342	56 798	251	89 034	225	158 742	192	272 567	237	•	214	•	63.4
228	38 027	189	67 849	176	123 894	156	220 309	208	658 413	197	5 288 258	63.40.1
11	1 970	12	4 113	5	3 654	6	9 019	8	27 130	4	42 390	63.40.2
84	13 739	41	14 273	33	23 329	23	32 393	13	37 503	12	270 376	63.40.4
19	3 063	9	2 800	11	7 866	7	10 847	8	•	1	•	63.40.5
244	39 270	128	44 901	71	51 300	29	40 124	11	32 178	16	445 445	64
211	34 056	116	40 318	61	43 625	26	35 927	10	•	7	120 209	64.1
211	34 056	116	40 318	61	43 625	26	35 927	10	•	7	120 209	64.12
33	5 214	12	4 583	10	7 675	3	4 197	1	•	9	325 236	64.3
235	35 906	81	28 688	46	32 314	30	41 956	22	•	24	•	J
38	6 596	39	14 169	21	15 617	18	•	14	40 732	15	447 492	65
33	5 819	35	12 575	21	15 617	18	•	11	29 334	13	•	65.1
33	5 819	35	12 575	21	15 617	18	•	11	29 334	13	•	65.12
-	-	2	•	1	•	1	•	-	-	3	•	65.12.1
2	•	7	•	9	7 603	14	18 395	8	21 099	3	38 543	65.12.3
30	5 303	26	9 301	11	•	3	4 678	1	•	6	54 439	65.12.5
-	-	-	-	-	-	-	-	1	•	-	-	65.12.6
1	•	-	-	-	-	-	-	-	-	-	-	65.12.7
-	-	-	-	-	-	-	-	1	•	1	•	65.12.9
5	778	4	1 593	-	-	-	-	3	11 398	2	•	65.2
3	•	-	-	-	-	-	-	1	•	-	-	65.21
-	-	-	-	-	-	-	-	1	•	-	-	65.22
2	•	4	1 593	-	-	-	-	1	•	2	•	65.23
1	•	1	•	-	-	-	-	1	•	2	•	65.23.1
1	•	2	•	-	-	-	-	-	-	-	-	65.23.2
-	-	1	•	-	-	-	-	-	-	-	-	65.23.3
-	-	3	1 071	3	2 006	2	•	3	•	6	•	66
-	-	1	•	1	•	-	-	1	•	1	•	66.01
-	-	1	•	1	•	-	-	1	•	1	•	66.01.1
-	-	-	-	-	-	-	-	-	-	-	-	66.01.2
-	-	-	-	1	•	-	-	1	•	1	•	66.02
-	-	2	•	1	•	2	•	1	•	4	•	66.03
-	-	2	•	-	-	-	-	-	-	-	-	66.03.1
-	-	-	-	1	•	2	•	1	•	4	•	66.03.2
197	29 310	39	13 449	22	14 690	10	15 098	5	15 357	3	30 482	67
61	9 540	18	6 453	5	2 749	4	•	5	15 357	1	•	67.1
1	•	-	-	-	-	-	-	1	•	1	•	67.11
11	•	3	1 268	-	-	-	-	-	-	-	-	67.12
49	7 614	15	5 185	5	2 749	4	•	4	•	-	-	67.13
136	19 771	21	6 996	17	11 942	6	•	-	-	2	•	67.2
101	14 354	13	4 400	8	5 692	3	4 618	-	-	-	-	67.20.1
28	4 468	6	•	8	•	3	•	-	-	2	•	67.20.2
7	949	2	•	1	•	-	-	-	-	-	-	67.20.3
15 490	2 412 289	6 258	2 203 758	3 825	2 652 237	2 006	2 791 813	1 106	3 332 650	562	12 417 931	K
4 327	672 009	1 699	594 652	945	657 635	548	770 516	305	904 999	176	3 141 173	70
368	60 234	224	79 935	164	114 638	116	165 725	90	276 502	68	1 168 192	70.1
107	18 026	76	27 204	63	44 034	55	80 841	50	154 578	46	860 109	70.11
11	1 758	6	2 391	5	3 704	4	6 194	8	•	1	•	70.11.1
18	3 077	13	4 903	5	3 056	3	4 660	3	•	6	•	70.11.2
78	13 190	57	19 910	53	37 273	48	69 987	39	122 861	39	783 376	70.11.3
261	42 209	148	52 731	101	70 604	61	84 884	40	121 924	22	308 083	70.12
2 963	456 195	1 040	360 771	551	384 645	265	368 014	121	343 793	71	1 341 176	70.2
2 122	327 379	765	265 860	404	282 121	194	268 683	76	214 399	25	369 468	70.20.1
841	128 817	275	94 911	147	102 524	71	99 331	45	129 394	46	971 707	70.20.2
996	155 579	435	153 946	230	158 352	167	236 777	94	284 704	37	631 806	70.3

Noch: 3. Umsatzsteuerpflichtige und deren Lieferungen und Leistungen 2006

nach Umsatzgrößenklassen der Lieferungen und Leistungen und Wirtschaftsunterklassen

Systematik-Nr.	Wirtschaftsklassen	Steuerpflichtige	Lieferungen und Leistungen	davon in Umsatzgrößenklassen von ... bis unter ... €					
				0 bis 17 501		17 501 bis 50 000		50 000 bis 100 000	
				Anzahl	1 000 €	Anzahl	1 000 €	Anzahl	1 000 €
1	2	3	4	5	6	7	8		
70.31	Vermittl.v.fremden Grundst.,Gebäuden u.Wohnungen	4 236	736 725	1 834	8 287	855	27 096	575	40 848
70.32	Verwaltg.v.fremden Grundst.,Gebäuden u.Wohnungen	3 101	1 013 130	1 111	4 760	596	18 818	407	28 881
71	Vermietg.v.bewegl.Sachen ohne Bedienungspersonal	3 963	3 041 004	1 553	8 644	862	27 059	496	35 669
71.1	Vermietung von Kraftwagen bis 3,5t Gesamtgewicht	925	2 108 375	440	2 697	166	5 026	91	6 478
71.2	Vermietung von sonstigen Verkehrsmitteln	639	322 594	252	1 297	154	4 746	69	4 837
71.21	Verm. von Landfahrzeugen (o.Kraftwagen bis 3,5t)	449	306 019	166	811	102	3 125	47	3 341
71.22	Vermietung von Wasserfahrzeugen	151	8 960	72	438	42	1 312	20	•
71.23	Vermietung von Luftfahrzeugen	39	7 616	14	48	10	310	2	•
71.3	Vermietung von Maschinen und Geräten	1 599	384 886	555	3 083	354	11 209	226	16 612
71.31	Vermietung von landwirtsch.Maschinen und Geräten	437	61 195	85	558	122	3 844	85	6 217
71.32	Vermietung von Baumaschinen und -geräten	410	146 598	138	711	73	2 340	49	3 933
71.33	Vermietg.v.Büromasch.,DV-Gerät.u.-Einrichtungen	86	17 162	42	208	10	289	12	810
71.34	Vermietung von sonstigen Maschinen und Geräten	666	159 931	290	1 605	149	4 736	80	5 651
71.4	Vermietung von Gebrauchsgütern, ang.	800	225 149	306	1 567	188	6 077	110	7 742
71.40.1	Verleih von Wäsche und Arbeitskleidung	56	•	44	•	6	•	1	•
71.40.2	Verleih von Sportgeräten und Fahrrädern	106	7 084	37	222	27	953	18	1 370
71.40.3	Leihbüchereien und Lesezirkel	16	•	4	•	2	•	2	•
71.40.4	Videotheken	266	71 144	78	477	62	1 881	61	4 225
71.40.5	Vermietung von sonstigen Gebrauchsgütern, ang.	356	52 291	143	680	91	3 030	28	1 942
72	Datenverarbeitung und Datenbanken	10 391	2 537 055	5 352	22 423	1 739	53 038	1 149	81 737
72.1	Hardwareberatung	804	136 168	367	1 672	165	5 192	101	7 064
72.2	Softwarehäuser	6 051	1 377 038	3 201	13 143	955	29 111	654	46 660
72.21	Verlegen von Software	22	1 841	11	82	5	126	2	•
72.22	Softwareberatung und -entwicklung	6 029	1 375 197	3 190	13 061	950	28 985	652	•
72.22.1	Softwareberatung	1 734	266 988	851	3 812	291	9 056	209	•
72.22.2	Entwicklg., Programmierg.v.Internetpräsentationen	1 001	87 785	704	2 722	148	4 334	68	4 499
72.22.3	Sonstige Softwareentwicklung	3 294	1 020 423	1 635	6 526	511	15 595	375	27 061
72.3	Datenverarbeitungsdienste	1 488	791 647	736	3 261	244	7 213	151	10 754
72.4	Datenbanken	161	29 951	75	294	35	966	19	1 388
72.5	Instandh.u.Rep.v.Büromaschinen,DV-Gerät.u.-Einr.	282	42 373	118	489	61	1 823	37	2 618
72.6	Sonst.mit der Datenverarbeitung verb.Tätigkeiten	1 605	159 878	855	3 564	279	8 732	187	13 253
73	Forschung und Entwicklung	1 553	243 161	725	3 554	321	9 838	184	13 273
73.1	Forschg.u.Entwicklg.i.B.Natur-u.ä.Wissenschaften	1 416	235 225	648	3 156	292	8 911	169	12 276
73.2	Forschg.und Entwicklg.i.B.Geisteswissenschaften	137	7 936	77	398	29	927	15	997
74	Erbrg.von wirtschaftlichen Dienstleistungen,ang.	73 572	14 779 228	31 571	151 045	14 978	464 399	9 302	660 073
74.1	Rechts-, Steuer- und Unternehmensberatung usw.	26 998	4 782 052	11 094	49 520	5 129	161 410	3 480	248 321
74.11	Rechtsberatung	6 100	971 018	1 801	10 109	1 249	39 371	992	71 214
74.11.1	Rechtsanwaltskanzleien mit Notariat	1 574	385 826	409	2 390	266	8 250	211	15 063
74.11.2	Rechtsanwaltskanzleien ohne Notariat	4 119	535 150	1 220	6 816	868	27 674	730	52 683
74.11.3	Notariate	16	2 516	5	29	4	126	1	•
74.11.4	Patentanwaltskanzleien	63	20 081	23	148	10	284	6	350
74.11.5	Sonstige Rechtsberatung	328	27 444	144	726	101	3 036	44	•
74.12	Wirtsch.-u.Buchprüfung, Steuerberatg.,Buchführg.	6 154	1 662 588	1 902	11 268	1 042	32 617	706	50 561
74.12.1	Praxen von Wirtschaftsprüfung u.-gesellschaften	263	170 775	72	333	32	1 114	36	2 586
74.12.2	Praxen von vereid. Buchprüfern u.-gesellschaften	46	3 956	25	136	7	199	5	285
74.12.3	Praxen von Steuerberatern und -gesellschaften	3 457	1 223 086	804	4 801	461	14 536	417	30 363
74.12.4	Praxen von Steuerbevollmächtigten	1 016	225 331	186	1 436	173	5 438	124	8 828
74.12.5	Buchführung (ohne Datenverarbeitungsdienste)	1 372	39 441	815	4 561	369	11 331	124	8 498
74.13	Markt- und Meinungsforschung	234	35 145	121	604	47	1 390	18	1 463
74.13.1	Marktforschung	211	31 995	107	524	40	•	18	1 463
74.13.2	Meinungsforschung	23	3 150	14	79	7	•	-	-
74.14	Unternehmens- und Public-Relations-Beratung	10 645	1 456 209	4 788	22 015	2 326	72 886	1 437	102 181
74.14.1	Unternehmensberatung	10 396	1 416 254	4 663	21 358	2 265	71 044	1 414	100 591
74.14.2	Public-Relations-Beratung	249	39 954	125	657	61	1 842	23	1 589
74.15	Managementtätigkeiten von Holdinggesellschaften	3 865	657 091	2 482	5 525	465	15 146	327	22 902
74.15.1	Managem.v.Holdingges.mit Schwerg.i.Prod.Gewerbe	575	170 497	354	589	65	•	39	2 826
74.15.2	Manag.v.sonst.Holdingges. (o.geschl.Immob.fonds)	441	75 564	244	485	53	1 631	58	•
74.15.3	Geschloss. Immobilienfonds mit Nichtwohngebäuden	11	1 163	5	•	-	-	1	•
74.15.4	Geschlossene Immobilienfonds mit Wohngebäuden	10	350	5	•	2	•	2	•
74.15.5	Komplementärgesellschaften	1 865	74 741	1 417	3 373	181	5 831	120	8 221
74.15.6	Verwaltung u.Führung von Unternehmen u.Betrieben	963	334 778	457	1 060	164	5 479	107	7 502

davon in Umsatzgrößenklassen von ... bis unter ... €												Systematik-Nr.
100 000 bis 250 000		250 000 bis 500 000		500 000 bis 1 Mill.		1 Mill. bis 2 Mill.		2 Mill. bis 5 Mill.		5 Mill. und mehr		
Anzahl	1 000 €	Anzahl	1 000 €	Anzahl	1 000 €	Anzahl	1 000 €	Anzahl	1 000 €	Anzahl	1 000 €	
9	10	11	12	13	14	15	16	17	18	19	20	
531	82 475	213	75 594	101	69 680	78	115 107	37	110 217	12	207 421	70.31
465	73 105	222	78 352	129	88 672	89	121 670	57	174 487	25	424 385	70.32
488	76 466	267	93 149	139	96 570	76	102 388	56	161 384	26	2 439 675	71
97	14 971	60	20 056	31	21 401	14	18 048	19	56 173	7	1 963 524	71.1
67	10 349	33	11 938	26	19 382	16	23 216	16	46 032	6	200 798	71.2
50	7 585	29	10 655	20	15 495	14	•	15	•	6	200 798	71.21
12	1 971	2	•	2	•	-	-	1	•	-	-	71.22
5	792	2	•	4	•	2	•	-	-	-	-	71.23
224	35 684	126	44 160	63	42 674	30	37 821	13	36 786	8	156 858	71.3
73	11 556	50	17 889	15	10 244	5	•	2	•	-	-	71.31
60	9 817	35	12 434	26	18 548	18	23 417	7	•	4	•	71.32
9	1 574	6	1 907	4	2 354	1	•	1	•	1	•	71.33
82	12 737	35	11 930	18	11 528	6	7 175	3	7 396	3	97 173	71.34
100	15 463	48	16 994	19	13 114	16	23 304	8	22 394	5	118 495	71.4
3	•	-	-	-	-	-	-	1	•	1	•	71.40.1
19	2 852	5	1 687	-	-	-	-	-	-	-	-	71.40.2
2	•	1	•	4	2 409	-	-	-	-	1	•	71.40.3
37	5 615	9	•	4	3 131	8	12 063	4	•	3	•	71.40.4
39	6 418	33	11 636	11	7 573	8	11 242	3	9 770	-	-	71.40.5
1 130	170 803	406	143 450	293	202 100	155	222 326	102	322 092	65	1 319 085	72
111	17 009	29	10 088	19	12 898	5	•	4	•	3	63 081	72.1
646	96 298	224	78 968	162	109 100	88	127 830	80	250 455	41	625 473	72.2
3	340	-	-	-	-	1	•	-	-	-	-	72.21
643	95 958	224	78 968	162	109 100	87	•	80	250 455	41	625 473	72.22
242	36 399	59	20 830	39	27 128	21	29 000	17	47 881	5	•	72.22.1
43	6 820	22	7 800	8	5 208	3	•	4	14 790	1	•	72.22.2
358	52 739	143	50 338	115	76 764	63	93 666	59	187 784	35	509 950	72.22.3
176	26 499	63	23 071	57	40 259	33	47 343	10	34 752	18	598 496	72.3
9	1 498	4	1 454	12	8 883	4	4 577	3	10 892	-	-	72.4
28	4 604	14	4 880	11	8 436	12	•	1	•	-	-	72.5
160	24 894	72	24 989	32	22 524	13	19 222	4	10 663	3	32 035	72.6
169	26 676	52	18 241	53	35 638	27	38 437	18	54 156	4	43 349	73
159	24 861	48	•	52	•	26	•	18	54 156	4	43 349	73.1
10	1 815	4	•	1	•	1	•	-	-	-	-	73.2
9 376	1 466 336	3 834	1 354 267	2 395	1 660 295	1 200	1 658 145	625	1 890 018	291	5 474 649	74
3 644	579 940	1 806	636 120	1 089	747 530	518	707 436	181	532 253	57	1 119 522	74.1
1 080	172 285	530	186 045	303	207 470	110	147 924	29	80 875	6	55 727	74.11
259	44 004	202	71 564	159	112 074	58	77 594	7	20 776	3	34 110	74.11.1
786	122 847	315	109 973	133	88 165	46	62 240	19	•	2	•	74.11.2
2	•	3	992	1	•	-	-	-	-	-	-	74.11.3
8	•	4	1 529	7	•	3	4 164	2	•	-	-	74.11.4
25	3 671	6	1 986	3	1 704	3	3 926	1	•	1	•	74.11.5
940	157 642	740	265 034	509	345 793	239	328 375	62	184 991	14	286 308	74.12
53	8 801	24	9 011	16	•	18	24 017	6	•	6	96 560	74.12.1
4	557	3	•	2	•	-	-	-	-	-	-	74.12.2
598	100 785	524	188 445	400	273 970	195	269 890	50	150 549	8	189 748	74.12.3
232	39 313	181	63 573	89	58 343	26	34 468	5	13 933	-	-	74.12.4
53	8 185	8	•	2	•	-	-	1	•	-	-	74.12.5
24	3 521	8	3 085	6	4 080	5	6 909	5	14 094	-	-	74.13
23	•	8	3 085	6	4 080	5	6 909	4	•	-	-	74.13.1
1	•	-	-	-	-	-	-	1	•	-	-	74.13.2
1 268	193 621	417	142 011	193	134 937	124	165 959	66	198 074	26	424 525	74.14
1 247	190 421	411	140 218	188	131 012	119	159 515	64	•	25	•	74.14.1
21	3 200	6	1 793	5	3 925	5	6 444	2	•	1	•	74.14.2
332	52 872	111	39 945	78	55 251	40	58 268	19	54 219	11	352 963	74.15
56	8 831	21	7 607	23	17 573	7	9 053	6	•	4	•	74.15.1
49	7 544	21	•	6	4 273	6	8 830	2	•	2	•	74.15.2
3	•	2	•	-	-	-	-	-	-	-	-	74.15.3
1	•	-	-	-	-	-	-	-	-	-	-	74.15.4
95	15 123	26	9 453	15	10 700	8	13 084	3	8 956	-	-	74.15.5
128	20 787	41	14 759	34	22 704	19	27 302	8	21 323	5	213 862	74.15.6

Noch: 3. Umsatzsteuerpflichtige und deren Lieferungen und Leistungen 2006

nach Umsatzgrößenklassen der Lieferungen und Leistungen und Wirtschaftsunterklassen

Systematik-Nr.	Wirtschaftsklassen	Steuerpflichtige	Lieferungen und Leistungen	davon in Umsatzgrößenklassen von ... bis unter ... €					
				0 bis 17 501		17 501 bis 50 000		50 000 bis 100 000	
				Anzahl	1 000 €	Anzahl	1 000 €	Anzahl	1 000 €
1	2	3	4	5	6	7	8		
74.2	Architektur- und Ingenieurbüros	17 563	3 071 323	6 805	34 431	3 765	117 688	2 704	192 810
74.20.1	Architekturbüros f.Hochbau u.f. Innenarchitektur	5 038	643 848	1 973	10 669	1 186	36 729	760	53 701
74.20.2	Archit.büros für Orts-, Regional-u.Landesplanung	242	28 971	101	480	52	1 629	35	2 569
74.20.3	Archit.büros für Garten- u.Landschaftsgestaltung	504	44 224	192	1 135	130	4 212	74	5 091
74.20.4	Ingenieurbüros für bautechnische Gesamtplanung	4 236	747 600	1 543	8 084	953	30 015	683	48 248
74.20.5	Ingenieurbüros für technische Fachplanung	4 474	1 026 407	1 720	7 475	785	24 780	739	53 896
74.20.6	Büros für Industrie-Design	554	71 325	258	1 471	161	4 875	76	5 344
74.20.7	Büros baufachlicher Sachverständiger	730	55 035	326	1 850	172	5 295	107	7 539
74.20.8	Büros für technisch-wirtschaftliche Beratung	1 561	375 776	633	2 988	302	9 363	205	14 748
74.20.9	Vermessungsbüros	224	78 136	59	278	24	790	25	1 674
74.3	Technische, physikalische und chem. Untersuchung	783	890 494	279	1 433	140	4 323	105	7 476
74.30.1	Technische Untersuchung und Beratung	476	790 778	172	842	90	2 776	64	4 627
74.30.2	Physikalische Untersuchung und Beratung	102	25 122	57	•	10	302	8	•
74.30.3	Chemische Untersuchung und Beratung	198	64 217	49	341	40	1 245	31	2 181
74.30.4	Betrieb von Messnetzen und Messstationen	7	10 376	1	•	-	-	2	•
74.4	Werbung	6 126	961 122	2 938	15 009	1 293	39 569	696	49 259
74.40.1	Werbegestaltung	3 474	555 108	1 754	8 572	681	20 864	355	25 180
74.40.2	Werbemittelverbreitung und Werbewermittlung	2 652	406 014	1 184	6 438	612	18 705	341	24 079
74.5	Personal-u.Stellenverm.,Überlassung v.Arbeitskr.	975	1 111 811	345	1 273	118	3 522	66	4 687
74.50.1	Personal- und Stellenvermittlung	470	151 099	234	909	77	2 316	34	2 496
74.50.2	Überlassung von Arbeitskräften	505	960 712	111	364	41	1 206	32	2 191
74.6	Wach- und Sicherheitsdienste sowie Detekteien	654	468 212	228	1 030	109	3 353	80	5 587
74.60.1	Detekteien	209	23 991	89	378	39	1 239	29	2 074
74.60.2	Wach- und Sicherheitsdienste	445	444 221	139	652	70	2 114	51	3 513
74.7	Reinigung v.Gebäuden, Inventar u.Verkehrsmitteln	3 501	1 346 501	874	5 277	623	19 321	375	26 532
74.70.1	Reinigung von Gebäuden, Räumen und Inventar	2 347	1 183 866	769	4 631	559	17 319	326	22 869
74.70.2	Schornsteinreinigung	922	125 877	15	103	11	360	28	2 004
74.70.3	Reinigung von Verkehrsmitteln	157	21 202	73	423	37	1 128	15	1 186
74.70.4	Desinfektion und Schädlingsbekämpfung	75	15 556	17	120	16	514	6	472
74.8	Erbrg.v.sonst.wirtschaftl. Dienstleistungen,ang.	16 972	2 147 714	9 008	43 072	3 801	115 213	1 796	125 400
74.81	Fotografisches Gewerbe und fotograf.Laboratorien	809	430 464	332	1 764	172	5 489	114	8 087
74.81.1	Fotografisches Gewerbe	755	61 635	311	1 697	164	5 228	111	7 885
74.81.2	Fotografische Laboratorien	54	368 829	21	67	8	262	3	202
74.82	Abfüll- und Verpackungsgewerbe	127	113 335	37	201	19	622	11	796
74.85	Schreib-und Übersetzungsdienste u.Ä.; Copy-Shops	2 761	91 350	1 707	8 654	669	19 646	212	14 229
74.85.1	Freiberufliche Dolmetscher	679	17 777	417	2 153	163	4 747	63	4 151
74.85.2	Übersetzungsbüros	238	11 721	93	515	83	2 558	31	2 117
74.85.3	Sekretariats- und Schreibdienste; Copy-Shops	1 844	61 851	1 197	5 986	423	12 341	118	7 960
74.86	Call Centers	294	163 520	140	572	57	1 697	27	1 919
74.87	Erbrg.v.wirtsch.Dienstl.f.Untern.u.Privatp.,ang.	12 981	1 349 045	6 792	31 881	2 884	87 758	1 432	100 368
74.87.1	Ausstellungs-, Messe-und Warenmarkteinrichtungen	1 304	392 462	619	3 137	296	8 926	150	10 667
74.87.2	Sachverständige, anderweitig nicht genannt	269	17 239	97	552	69	2 085	44	3 217
74.87.3	Versteigerungsgewerbe	163	44 297	68	349	33	1 093	13	911
74.87.4	Ateliers für Textil-, Möbel-, Schmuck-u.ä.Design	2 149	97 665	1 147	6 050	542	16 213	219	15 206
74.87.5	Auskunfteien	68	25 949	29	126	11	408	9	601
74.87.6	Inkassobüros	216	108 107	95	464	41	1 225	26	1 811
74.87.7	Sonstige Vermögensberatung	2 070	306 470	1 025	3 144	311	10 098	230	16 587
74.87.8	Erbrg.v.sonst.Dienstleist. für Untern.usw.,ang	6 742	356 856	3 712	18 058	1 581	47 711	741	51 367
M	Erziehung und Unterricht	4 824	720 372	1 691	9 656	1 216	38 032	821	58 297
80	Erziehung und Unterricht	4 824	720 372	1 691	9 656	1 216	38 032	821	58 297
80.1	Kindergärten, Vor- und Grundschulen	31	476	24	91	4	96	1	•
80.2	Weiterführende Schulen	117	97 278	39	266	18	•	7	•
80.21	Allgemein bildende weiterführende Schulen	23	10 147	9	49	4	•	3	•
80.22	Berufsbild.weiterführ. Schulen i.Sekundarbereich	94	87 130	30	217	14	377	4	333
80.3	Hochschulen u.a.Bild.einrichtg.d.Tertiärbereichs	44	78 608	16	58	8	•	-	-
80.30.5	Universitäten	18	•	9	•	2	•	-	-
80.30.6	Allgemeine Fachhochschulen	6	3 878	-	-	1	•	-	-
80.30.7	Verwaltungsfachhochschulen	1	•	-	-	1	•	-	-
80.30.8	Berufs-,Fachakademien,Schulen d.Gesundheitswesen	19	12 481	7	•	4	138	-	-
80.4	Erwachsenenbildung und sonstiger Unterricht	4 632	544 009	1 612	9 242	1 186	37 208	813	57 689
80.41	Fahr- und Flugschulen	1 477	174 403	158	976	248	8 724	420	30 709

davon in Umsatzgrößenklassen von ... bis unter ... €												Systematik-Nr.
100 000 bis 250 000		250 000 bis 500 000		500 000 bis 1 Mill.		1 Mill. bis 2 Mill.		2 Mill. bis 5 Mill.		5 Mill. und mehr		
Anzahl	1 000 €	Anzahl	1 000 €	Anzahl	1 000 €	Anzahl	1 000 €	Anzahl	1 000 €	Anzahl	1 000 €	
9	10	11	12	13	14	15	16	17	18	19	20	
2 241	351 630	928	326 653	614	426 072	296	410 931	162	494 661	48	716 446	74.2
616	98 296	256	89 511	157	•	60	84 693	26	80 397	4	•	74.20.1
32	5 049	8	2 899	7	4 470	7	11 875	-	-	-	-	74.20.2
63	10 006	29	10 424	13	9 006	3	4 349	-	-	-	-	74.20.3
566	87 994	224	78 377	146	100 105	60	82 149	47	138 676	14	173 952	74.20.4
595	92 539	257	90 682	188	133 069	107	145 763	62	192 099	21	286 105	74.20.5
39	6 182	7	2 534	8	•	1	•	3	•	1	•	74.20.6
78	12 106	26	9 112	17	10 954	2	•	2	•	-	-	74.20.7
213	33 308	91	32 091	55	37 181	36	48 961	19	60 272	7	136 865	74.20.8
39	6 150	30	11 022	23	16 329	20	28 229	3	•	1	•	74.20.9
103	16 999	51	18 261	47	32 680	27	37 569	14	37 764	17	733 988	74.3
61	10 113	25	8 961	31	21 557	12	17 706	7	20 255	14	703 941	74.30.1
13	•	5	1 876	4	•	3	•	1	•	1	•	74.30.2
28	4 676	21	7 425	12	•	10	13 019	6	•	1	•	74.30.3
1	•	-	-	-	-	2	•	-	-	1	•	74.30.4
555	87 025	285	104 306	165	119 551	116	158 586	61	180 415	17	207 401	74.4
314	49 910	174	63 711	91	65 984	66	89 564	30	84 651	9	146 671	74.40.1
241	37 115	111	40 595	74	53 567	50	69 022	31	95 764	8	60 730	74.40.2
84	13 221	69	24 536	90	64 208	73	106 629	79	245 639	51	648 096	74.5
40	6 356	25	9 057	23	15 550	16	22 486	15	43 101	6	48 826	74.50.1
44	6 865	44	15 479	67	48 658	57	84 143	64	202 538	45	599 270	74.50.2
90	14 058	53	18 274	27	18 430	32	43 715	17	60 109	18	303 655	74.6
24	3 685	18	6 065	4	2 315	6	8 235	-	-	-	-	74.60.1
66	10 374	35	12 209	23	16 115	26	35 480	17	60 109	18	303 655	74.60.2
1 212	177 311	152	54 108	122	83 773	49	72 018	50	151 449	44	756 711	74.7
317	51 376	131	46 907	110	75 947	44	65 269	47	142 838	44	756 711	74.70.1
864	120 589	2	•	1	•	1	•	-	-	-	-	74.70.2
14	2 162	9	•	4	2 384	2	•	3	8 611	-	-	74.70.3
17	3 185	10	3 372	7	•	2	•	-	-	-	-	74.70.4
1 447	226 152	490	172 008	241	168 050	89	121 261	61	187 728	39	988 830	74.8
129	20 813	35	12 035	16	10 712	5	•	2	•	4	•	74.81
120	19 385	31	10 821	13	8 885	4	•	1	•	-	-	74.81.1
9	1 429	4	1 214	3	1 827	1	•	1	•	4	•	74.81.2
20	3 078	15	5 134	9	6 195	5	7 651	6	18 393	5	71 264	74.82
121	19 274	32	10 329	12	8 785	7	•	1	•	-	-	74.85
29	4 440	6	•	1	•	-	-	-	-	-	-	74.85.1
27	4 390	2	•	2	•	-	-	-	-	-	-	74.85.2
65	10 444	24	7 911	9	6 776	7	•	1	•	-	-	74.85.3
30	4 970	11	3 806	7	5 281	10	14 182	5	•	7	•	74.86
1 147	178 017	397	140 705	197	137 078	62	84 898	47	146 453	23	441 887	74.87
114	17 526	57	20 583	29	20 072	16	23 338	18	55 176	5	233 037	74.87.1
50	8 172	8	•	1	•	-	-	-	-	-	-	74.87.2
28	4 514	11	•	5	•	2	•	1	•	2	•	74.87.3
183	28 869	36	12 538	18	12 146	3	•	1	•	-	-	74.87.4
5	801	3	919	3	1 846	6	•	1	•	1	•	74.87.5
11	1 825	8	2 859	13	10 761	8	11 195	8	26 031	6	51 936	74.87.6
239	37 435	147	53 079	88	59 795	14	18 279	10	30 502	6	77 550	74.87.7
517	78 875	127	44 045	40	28 771	13	16 674	8	26 256	3	45 098	74.87.8
796	122 071	163	54 763	71	47 627	32	43 638	19	53 900	15	292 388	M
796	122 071	163	54 763	71	47 627	32	43 638	19	53 900	15	292 388	80
2	•	-	-	-	-	-	-	-	-	-	-	80.1
15	2 373	13	4 229	10	6 981	6	7 389	6	18 514	3	56 526	80.2
2	•	3	988	1	•	-	-	-	-	1	•	80.21
13	•	10	3 242	9	•	6	7 389	6	18 514	2	•	80.22
2	•	6	2 053	3	2 091	4	5 797	-	-	5	68 015	80.3
-	-	2	•	1	•	-	-	-	-	4	•	80.30.5
-	-	2	•	1	•	2	•	-	-	-	-	80.30.6
-	-	-	-	-	-	-	-	-	-	-	-	80.30.7
2	•	2	•	1	•	2	•	-	-	1	•	80.30.8
777	119 150	144	48 480	58	38 555	22	30 452	13	35 386	7	167 847	80.4
536	81 797	92	30 081	17	10 575	3	3 626	3	7 916	-	-	80.41



Noch: 3. Umsatzsteuerpflichtige und deren Lieferungen und Leistungen 2006

nach Umsatzgrößenklassen der Lieferungen und Leistungen und Wirtschaftsunterklassen

Systematik-Nr.	Wirtschaftsklassen	Steuerpflichtige	Lieferungen und Leistungen	davon in Umsatzgrößenklassen von ... bis unter ... €					
				0 bis 17 501		17 501 bis 50 000		50 000 bis 100 000	
				Anzahl	1 000 €	Anzahl	1 000 €	Anzahl	1 000 €
1	2	3	4	5	6	7	8		
80.41.1	Kraftfahrerschulen	1 388	165 404	122	769	224	7 917	408	29 818
80.41.2	Flug-, Bootsführer-, Segel- u.ä. Schulen	89	8 999	36	207	24	807	12	890
80.42	Erwachsenenbildung und Unterricht, ang.	3 155	369 607	1 454	8 266	938	28 484	393	26 981
N	Gesundheits-, Veterinär- und Sozialwesen	8 771	8 344 003	2 760	15 405	1 646	52 036	1 020	73 186
85	Gesundheits-, Veterinär- und Sozialwesen	8 771	8 344 003	2 760	15 405	1 646	52 036	1 020	73 186
85.1	Gesundheitswesen	5 806	5 644 471	1 954	10 944	1 106	34 042	625	44 487
85.11	Krankenhäuser	214	4 388 724	24	107	8	287	14	1 039
85.11.1	Krankenhäuser (ohne Uni-, Vorsorge-, Rehakliniken)	143	•	16	57	5	162	7	559
85.11.2	Hochschulkliniken	1	•	-	-	-	-	-	-
85.11.3	Vorsorge- und Rehabilitationskliniken	70	235 259	8	50	3	125	7	479
85.12	Arztpraxen (ohne Zahnarztpraxen)	1 467	228 755	507	2 959	344	10 790	191	13 217
85.12.1	Arztpraxen für Allgemeinmedizin und prakt.Ärzte	1 078	131 146	443	2 623	246	7 592	130	9 153
85.12.2	Facharztpraxen (o. Praxen für Allgemeinmedizin)	389	97 609	64	336	98	3 197	61	4 064
85.13	Zahnarztpraxen	1 693	590 366	299	1 600	134	4 163	114	8 656
85.14	Gesundheitswesen, anderweitig nicht genannt	2 432	436 625	1 124	6 278	620	18 803	306	21 575
85.14.1	Praxen für psychologische Psychotherapie	303	14 375	130	742	84	2 630	45	3 162
85.14.2	Massagepraxen, Krankengymnastikpraxen usw.	668	56 127	298	1 462	143	4 313	86	6 304
85.14.3	Heilpraktikerpraxen	219	9 516	117	486	57	1 694	20	1 388
85.14.4	Sonst.selbständ. Tätigkeiten im Gesundheitswesen	1 130	87 253	548	3 431	322	9 722	145	10 075
85.14.5	Krankentransport- und Rettungsdienste	64	59 664	21	138	7	220	5	334
85.14.6	Sonst. Anstalten und Einr. des Gesundheitswesens	48	209 691	10	19	7	224	5	312
85.2	Veterinärwesen	1 529	335 625	312	1 940	238	7 992	222	16 358
85.20.1	Tierarztpraxen	1 414	313 103	257	1 730	208	7 037	215	15 860
85.20.2	Sonst.selbständige Tätigkeiten i. Veterinärwesen	104	6 085	54	•	28	•	5	•
85.20.3	Anstalten und Einrichtungen des Veterinärwesens	11	16 437	1	•	2	•	2	•
85.3	Sozialwesen	1 436	2 363 907	494	2 521	302	10 002	173	12 341
85.31	Heime (ohne Erholungs- und Ferienheime)	450	1 574 811	117	563	49	1 542	30	2 152
85.31.1	Jugendwohnheime	8	841	3	25	2	•	-	-
85.31.2	Erziehungsheime	9	•	3	•	2	•	1	•
85.31.3	Altenwohnheime	48	90 836	13	47	3	114	4	288
85.31.4	Altenheime	108	282 850	26	141	12	397	6	439
85.31.5	Altenpflegeheime	98	262 083	28	134	14	435	4	•
85.31.6	Heime für werdende Mütter, Mütter o.Väter m.Kind	1	•	1	•	-	-	-	-
85.31.7	Einr. zur Eingliederung und Pflege Behinderter	121	755 200	20	107	11	334	9	688
85.31.8	Wohnheime für Behinderte	10	86 149	2	•	-	-	2	•
85.31.9	Sonstige Heime (ohne Erholungs- und Ferienheime)	47	95 017	21	67	5	123	4	260
85.32	Sozialwesen, anderweitig nicht genannt	986	789 096	377	1 959	253	8 459	143	10 188
85.32.1	Tagesstätten (ohne Kinderkrippen, -gärten usw.)	17	1 360	7	46	6	227	2	•
85.32.2	Kinderkrippen und außerhäusl.Kinderbetreuung,ang	20	116	19	•	1	•	-	-
85.32.3	Jugendzentren und Häuser der offenen Tür	13	1 704	5	43	2	•	3	•
85.32.4	Erziehungs-, Jugend- und Familienberatungsstellen	85	5 575	35	179	27	910	11	750
85.32.5	Sonstige soziale Beratungsstellen	237	39 578	68	417	78	2 619	55	3 918
85.32.6	Ambulante soziale Dienste	351	116 594	160	753	70	•	34	2 430
85.32.7	Org.der freien Wohlfahrtspflege und Jugendhilfe	121	609 332	24	102	28	871	9	643
85.32.8	Unterstützungskassen	1	•	1	•	-	-	-	-
85.32.9	Sonstiges Sozialwesen, anderweitig nicht genannt	141	•	58	339	41	1 518	29	2 065
O	Erbringung sonst.öff.u.persönl.Dienstleistungen	39 253	5 757 168	16 585	96 607	10 654	328 927	5 643	399 271
90	Abwasser-, Abfallbeseitigung und sonst.Entsorgung	839	1 283 777	249	1 142	110	3 257	82	5 899
90.01	Abwasserbeseitigung	177	172 942	66	•	21	•	13	•
90.01.1	Kläranlagen	88	69 333	27	120	11	317	6	445
90.01.2	Sammelkanalisation	89	103 609	39	•	10	•	7	•
90.02	Abfallbeseitigung	628	1 048 732	171	812	88	2 596	67	4 785
90.02.1	Sammlung, Beförderung u.Zwischenlager v.Abfällen	197	541 716	32	100	10	328	15	1 028
90.02.2	Thermische Abfallbeseitigung	10	53 589	1	•	1	•	-	-
90.02.3	Abfalldeponien	56	114 858	39	134	5	•	2	•
90.02.4	Biologische Abfallbeseitigung	31	56 909	6	•	1	•	2	•
90.02.5	Sonstige Abfallbeseitigung	334	281 660	93	544	71	2 105	48	3 471
90.03	Beseitigung von Umweltverschmutzungen usw.	34	62 103	12	•	1	•	2	•
91	Interessenvertr.,kirchl. und sonst.Vereinigungen	1 035	237 715	429	2 347	256	7 853	129	9 146
91.1	Wirtschafts- und Arbeitgeberverbände, Berufsg.	141	•	38	183	30	926	19	•
91.11	Wirtschafts- und Arbeitgeberverbände	93	51 925	24	111	21	651	11	776

davon in Umsatzgrößenklassen von ... bis unter ... €												Systematik-Nr.
100 000 bis 250 000		250 000 bis 500 000		500 000 bis 1 Mill.		1 Mill. bis 2 Mill.		2 Mill. bis 5 Mill.		5 Mill. und mehr		
Anzahl	1 000 €	Anzahl	1 000 €	Anzahl	1 000 €	Anzahl	1 000 €	Anzahl	1 000 €	Anzahl	1 000 €	
9	10	11	12	13	14	15	16	17	18	19	20	
525	80 073	89	28 803	16	•	2	•	2	•	-	-	80.41.1
11	1 724	3	1 278	1	•	1	•	1	•	-	-	80.41.2
241	37 353	52	18 400	41	27 979	19	26 826	10	27 470	7	167 847	80.42
1 157	187 575	1 002	358 067	622	423 100	238	321 360	142	440 183	184	6 473 091	N
1 157	187 575	1 002	358 067	622	423 100	238	321 360	142	440 183	184	6 473 091	85
657	106 345	712	256 507	484	326 543	128	167 697	43	132 514	97	4 565 390	85.1
24	3 910	15	5 123	16	11 252	13	18 421	16	54 323	84	4 294 261	85.11
18	2 910	10	3 243	6	4 080	7	10 348	8	28 621	66	•	85.11.1
-	-	-	-	-	-	-	-	-	-	1	•	85.11.2
6	1 000	5	1 881	10	7 173	6	8 073	8	25 702	17	190 776	85.11.3
166	26 997	154	52 296	66	45 502	26	35 580	11	•	2	•	85.12
108	17 979	103	35 019	34	22 435	7	8 939	5	•	2	•	85.12.1
58	9 018	51	17 276	32	23 067	19	26 640	6	14 011	-	-	85.12.2
228	40 123	469	173 805	364	244 323	78	97 868	6	•	1	•	85.13
239	35 315	74	25 283	38	25 466	11	15 828	10	35 813	10	252 264	85.14
39	5 746	4	•	1	•	-	-	-	-	-	-	85.14.1
86	13 524	33	11 171	18	11 910	3	•	1	•	-	-	85.14.2
21	2 924	-	-	3	•	1	•	-	-	-	-	85.14.3
73	10 200	24	8 510	9	5 809	3	4 846	1	•	5	•	85.14.4
10	1 614	6	2 029	6	4 437	3	4 175	3	10 554	3	36 162	85.14.5
10	1 308	7	•	1	•	1	•	5	•	2	•	85.14.6
403	65 429	220	76 635	83	56 287	36	47 960	12	37 238	3	25 787	85.2
394	64 013	210	73 378	82	•	36	47 960	10	•	2	•	85.20.1
9	1 416	7	2 262	1	•	-	-	-	-	-	-	85.20.2
-	-	3	994	-	-	-	-	2	•	1	•	85.20.3
97	15 801	70	24 924	55	40 270	74	105 703	87	270 430	84	1 881 915	85.3
23	3 731	26	9 570	30	22 384	51	71 942	66	203 747	58	1 259 181	85.31
1	•	2	•	-	-	-	-	-	-	-	-	85.31.1
1	•	1	•	-	-	1	•	-	-	-	-	85.31.2
6	1 089	4	1 284	7	5 075	4	•	2	•	5	•	85.31.3
5	800	3	1 142	7	5 368	11	15 018	29	87 591	9	171 954	85.31.4
1	•	3	1 429	4	3 517	17	24 335	18	56 498	9	175 315	85.31.5
-	-	-	-	-	-	-	-	-	-	-	-	85.31.6
5	724	10	3 703	7	5 233	14	20 762	15	48 607	30	675 041	85.31.7
2	•	-	-	-	-	-	-	1	•	3	83 511	85.31.8
2	•	3	1 072	5	3 192	4	5 006	1	•	2	•	85.31.9
74	12 070	44	15 355	25	17 886	23	33 761	21	66 684	26	622 734	85.32
-	-	1	•	1	•	-	-	-	-	-	-	85.32.1
-	-	-	-	-	-	-	-	-	-	-	-	85.32.2
-	-	2	•	1	•	-	-	-	-	-	-	85.32.3
8	1 060	3	•	-	-	1	•	-	-	-	-	85.32.4
20	3 377	8	2 638	-	-	4	•	2	•	2	•	85.32.5
27	4 547	20	7 351	16	11 862	8	11 833	10	29 825	6	•	85.32.6
12	2 161	8	2 635	6	4 158	10	13 779	6	21 761	18	563 223	85.32.7
-	-	-	-	-	-	-	-	-	-	-	-	85.32.8
7	925	2	•	1	•	-	-	3	•	-	-	85.32.9
3 984	607 547	1 276	440 906	579	391 924	263	360 798	165	498 967	104	2 632 221	O
89	14 854	75	26 660	58	42 689	62	89 091	58	168 830	56	931 357	90
19	3 439	14	4 779	15	11 238	12	17 185	9	•	8	106 975	90.01
12	2 123	6	2 162	11	7 984	6	7 849	6	18 929	3	29 403	90.01.1
7	1 316	8	2 616	4	3 254	6	9 336	3	•	5	77 571	90.01.2
64	10 511	57	20 447	43	31 451	47	67 463	47	136 372	44	774 296	90.02
18	3 104	20	7 553	17	12 749	26	37 029	32	88 148	27	391 678	90.02.1
1	•	3	1 008	1	•	-	-	-	-	3	•	90.02.2
2	•	-	-	3	•	2	•	1	•	2	•	90.02.3
3	501	4	1 251	4	3 042	4	•	3	•	4	36 385	90.02.4
40	6 448	30	10 634	18	12 460	15	22 774	11	32 730	8	190 495	90.02.5
6	904	4	1 434	-	-	3	4 443	2	•	4	50 087	90.03
102	16 321	48	17 301	38	25 886	15	21 644	12	41 645	6	95 572	91
24	4 081	13	5 096	8	6 106	4	5 448	4	13 561	1	•	91.1
17	2 989	8	3 214	6	•	4	5 448	1	•	1	•	91.11

Noch: 3. Umsatzsteuerpflichtige und deren Lieferungen und Leistungen 2006  
nach Umsatzgrößenklassen der Lieferungen und Leistungen und Wirtschaftsunterklassen

Systematik-Nr.	Wirtschaftsklassen	Steuerpflichtige	Lieferungen und Leistungen	davon in Umsatzgrößenklassen von ... bis unter ... €					
				0 bis 17 501		17 501 bis 50 000		50 000 bis 100 000	
				Anzahl	1 000 €	Anzahl	1 000 €	Anzahl	1 000 €
1	2	3	4	5	6	7	8		
91.11.1	Wirtschaftsverbände (o.öff.rechtl.Wirtsch.vert.)	79	17 069	20	81	18	537	11	776
91.11.2	Öffentlich-rechtliche Wirtschaftsvertretungen	13	•	4	30	3	114	-	-
91.11.3	Arbeitgeberverbände	1	•	-	-	-	-	-	-
91.12	Berufsorganisationen	48	•	14	72	9	275	8	•
91.12.1	Berufsorganisationen (o.öff.rechtl.Berufsvertr.)	40	•	9	•	9	275	7	455
91.12.2	Öffentlich-rechtliche Berufsvertretungen	8	•	5	•	-	-	1	•
91.2	Arbeitnehmervereinigungen	5	•	3	•	-	-	1	•
91.3	Kirchl.Verein.,pol.Part.,sonst.Interessenv.,ang	889	154 471	388	•	226	6 926	109	7 793
91.31	Kirchliche und sonstige religiöse Vereinigungen	69	29 541	28	157	14	423	7	554
91.31.1	Kirchen und kirchlich-religiöse Vereinigungen	45	28 357	17	79	6	165	5	•
91.31.2	Sonst. religiöse, weltanschauliche Vereinigungen	24	1 185	11	79	8	259	2	•
91.32	Politische Parteien und Vereinigungen	17	973	3	•	9	251	1	•
91.33	Interessenvertretungen und Vereinigungen,ang.	803	123 957	357	1 972	203	6 252	101	•
91.33.1	Org.der Bildung, Wissensch.,Forschung und Kultur	442	49 894	173	1 020	122	3 683	57	3 975
91.33.2	Organisationen des Gesundheitswesens	48	33 374	26	107	7	185	3	222
91.33.3	Jugendorganisationen	7	163	4	•	2	•	1	•
91.33.4	Verbraucherorganisationen	119	10 092	83	•	17	478	12	•
91.33.5	Kommunale Spitzen- und Regionalverbände	9	1 675	1	•	3	•	1	•
91.33.7	Sonst. Interessenvertretungen und Vereinig.,ang.	178	28 759	70	451	52	1 716	27	1 989
92	Kultur, Sport und Unterhaltung	15 647	2 737 024	6 923	41 094	4 262	129 701	1 866	130 345
92.1	Film-u.Videofilmherst.,-verleih,-vertrieb;Kinos	745	113 579	321	1 705	138	4 354	100	6 976
92.11	Film- und Videofilmherstellung	522	43 196	277	1 411	103	3 188	61	4 288
92.12	Filmverleih und Videoprogrammanbieter	108	19 706	31	190	21	693	21	1 444
92.13	Kinos	115	50 677	13	104	14	473	18	1 244
92.2	Rundfunkveranst., H.v.-Hörfunk-,Fernsehprogrammen	46	95 454	16	77	4	93	4	339
92.20.1	Rundfunkveranstalter	21	52 417	9	42	2	•	1	•
92.20.2	Herstellung von Hörfunk- und Fernsehprogrammen	25	43 037	7	36	2	•	3	•
92.3	Erbrg.v.sonst.kulturellen und unterh. Leistungen	7 345	502 349	3 805	21 959	1 929	58 417	781	54 504
92.31	Künstler.u.schriftstell.Tätigkeiten,Darbietungen	5 409	•	3 191	18 559	1 461	43 533	453	30 855
92.31.1	Theaterensembles	27	•	14	59	3	63	7	•
92.31.2	Ballettgruppen, Orchester, Kapellen und Chöre	388	14 739	219	1 446	108	3 249	35	2 380
92.31.3	Selbständige bildende Künstlerinnen und Künstler	1 616	47 600	937	5 887	441	13 274	154	10 550
92.31.4	Selbständige Restauratorinnen und Restauratoren	140	7 153	67	405	47	1 453	11	•
92.31.5	Selbst. Komponisten/innen, Musikbearb./innen	395	20 253	220	1 269	120	3 590	29	1 951
92.31.6	Selbst. Schriftstellerinnen und Schriftsteller	1 062	29 844	687	3 359	238	7 004	75	5 066
92.31.7	Selbst.Bühnen-,Film-,Hörf.-,Fernsehkünst./innen	1 702	50 518	1 014	5 937	475	13 963	128	8 717
92.31.8	Selbstständige Artistinnen und Artisten	79	2 486	33	196	29	938	14	913
92.32	Betrieb, Hilfsdienste für kulturelle u.ä.Leistg.	595	•	210	1 089	149	4 674	69	5 016
92.32.1	Theater- und Konzertveranstalter	318	•	123	599	65	2 015	38	2 797
92.32.2	Opern-,Schauspielhäuser, Konzerthallen u.ä.Eintr.	33	37 532	7	21	6	172	1	•
92.32.3	Varietees und Kleinkunsthörsäle	19	1 529	6	14	6	188	5	•
92.32.5	Techn.Hilfsdienste für kulturelle u.ä.Leistungen	225	39 513	74	455	72	2 298	25	1 834
92.33	Schaustellergewerbe und Vergnügungsparks	841	126 897	200	1 209	205	6 756	180	12 988
92.34	Erbrg.v.kulturellen u.unterhalt.Leistungen,ang.	500	36 141	204	1 101	114	3 455	79	5 644
92.34.1	Tanzschulen	228	25 486	48	320	47	1 458	52	3 814
92.34.2	Erbrg.v.sonst.kulturellen und unterh.Leistg.,ang	272	10 655	156	781	67	1 997	27	1 830
92.4	Korrespondenz-,Nachrichtenbüros,selbst.Journal.	2 031	78 534	970	5 852	672	20 327	246	17 098
92.40.1	Korrespondenz- und Nachrichtenbüros	81	5 265	39	157	18	480	7	534
92.40.2	Selbst.Journalisten und Pressefotografen/innen	1 950	73 269	931	5 696	654	19 847	239	16 565
92.5	Bibliotheken,Archive, Museen,bot.u.zoolog.Gärten	188	62 950	76	364	44	1 269	19	1 309
92.51	Bibliotheken und Archive	9	502	3	•	4	101	-	-
92.52	Museen und Denkmalschutzeinrichtungen	132	•	57	281	35	1 015	16	1 112
92.52.1	Museen und Kunstausstellungen	119	•	50	239	31	•	15	•
92.52.2	Denkmalschutzeinrichtungen	13	2 197	7	42	4	•	1	•
92.53	Botanische u.zoologische Gärten sowie Naturparks	47	•	16	•	5	154	3	197
92.53.1	Botanische und zoologische Gärten	14	•	6	22	1	•	1	•
92.53.2	Naturparks und Tiergehege	18	21 359	4	•	2	•	1	•
92.53.3	Natur- und Landschaftsschutz	15	1 761	6	24	2	•	1	•
92.6	Sport	3 322	653 154	1 074	7 424	1 106	33 782	452	31 464
92.61	Betrieb von Sportanlagen	868	332 255	191	1 047	183	6 064	142	10 191
92.62	Erbringung von sonst.Dienstleistungen des Sports	2 454	320 898	883	6 377	923	27 718	310	21 273

davon in Umsatzgrößenklassen von ... bis unter ... €												Systematik-Nr.
100 000 bis 250 000		250 000 bis 500 000		500 000 bis 1 Mill.		1 Mill. bis 2 Mill.		2 Mill. bis 5 Mill.		5 Mill. und mehr		
Anzahl	1 000 €	Anzahl	1 000 €	Anzahl	1 000 €	Anzahl	1 000 €	Anzahl	1 000 €	Anzahl	1 000 €	
9	10	11	12	13	14	15	16	17	18	19	20	
16	•	7	•	3	2 405	3	•	1	•	-	-	91.11.1
1	•	-	-	3	•	1	•	-	-	1	•	91.11.2
-	-	1	•	-	-	-	-	-	-	-	-	91.11.3
7	1 092	5	1 882	2	•	-	-	3	•	-	-	91.12
5	•	5	1 882	2	•	-	-	3	•	-	-	91.12.1
2	•	-	-	-	-	-	-	-	-	-	-	91.12.2
-	-	-	-	-	-	-	-	-	-	1	•	91.2
78	12 240	35	12 205	30	19 781	11	16 195	8	28 084	4	•	91.3
5	824	2	•	6	3 988	3	4 498	3	10 892	1	•	91.31
3	•	1	•	6	3 988	3	4 498	3	10 892	1	•	91.31.1
2	•	1	•	-	-	-	-	-	-	-	-	91.31.2
4	628	-	-	-	-	-	-	-	-	-	-	91.32
69	10 788	33	•	24	15 793	8	11 697	5	17 191	3	41 610	91.33
48	7 684	18	6 225	17	•	4	5 768	3	•	-	-	91.33.1
4	473	3	1 201	2	•	1	•	1	•	1	•	91.33.2
-	-	-	-	-	-	-	-	-	-	-	-	91.33.3
2	•	3	1 016	1	•	-	-	-	-	1	•	91.33.4
2	•	1	•	1	•	-	-	-	-	-	-	91.33.5
13	2 012	8	2 598	3	1 706	3	•	1	•	1	•	91.33.7
1 477	231 283	575	199 999	302	203 574	136	185 755	74	227 651	32	1 387 622	92
83	12 704	49	17 072	31	22 050	13	17 446	10	31 273	-	-	92.1
45	6 906	20	7 003	12	8 087	1	•	3	•	-	-	92.11
16	2 464	8	2 714	8	5 562	1	•	2	•	-	-	92.12
22	3 334	21	7 355	11	8 401	11	•	5	•	-	-	92.13
7	1 035	2	•	2	•	2	•	5	•	4	69 168	92.2
3	449	1	•	1	•	-	-	2	•	2	•	92.20.1
4	586	1	•	1	•	2	•	3	11 805	2	•	92.20.2
534	81 618	163	55 640	73	48 388	35	43 821	16	43 487	9	94 515	92.3
223	34 167	51	17 123	20	11 810	6	7 669	3	•	1	•	92.31
1	•	-	-	1	•	-	-	1	•	-	-	92.31.1
18	2 858	5	•	1	•	2	•	-	-	-	-	92.31.2
66	9 612	13	4 807	4	•	1	•	-	-	-	-	92.31.3
9	•	2	•	4	•	-	-	-	-	-	-	92.31.4
19	3 210	4	1 184	-	-	1	•	1	•	1	•	92.31.5
47	7 503	11	4 020	3	•	1	•	-	-	-	-	92.31.6
60	9 044	16	4 839	7	•	1	•	1	•	-	-	92.31.7
3	440	-	-	-	-	-	-	-	-	-	-	92.31.8
68	9 897	30	10 231	28	19 896	24	29 727	11	30 674	6	•	92.32
39	5 675	20	6 586	13	9 692	12	14 940	6	•	2	•	92.32.1
4	776	1	•	3	•	6	8 210	2	•	3	19 061	92.32.2
-	-	1	•	1	•	-	-	-	-	-	-	92.32.3
25	3 445	8	•	11	7 123	6	6 577	3	6 442	1	•	92.32.5
176	27 181	54	18 952	18	•	4	•	2	•	2	•	92.33
67	10 373	28	9 334	7	•	1	•	-	-	-	-	92.34
50	7 664	25	•	6	•	-	-	-	-	-	-	92.34.1
17	2 709	3	•	1	•	1	•	-	-	-	-	92.34.2
109	15 284	23	•	9	•	1	•	1	•	-	-	92.4
12	1 675	3	•	2	•	-	-	-	-	-	-	92.40.1
97	13 610	20	6 723	7	•	1	•	1	•	-	-	92.40.2
23	3 632	8	2 657	8	5 627	5	7 571	3	•	2	•	92.5
1	•	1	•	-	-	-	-	-	-	-	-	92.51
14	•	2	•	7	•	1	•	-	-	-	-	92.52
14	•	2	•	7	•	-	-	-	-	-	-	92.52.1
-	-	-	-	-	-	1	•	-	-	-	-	92.52.2
8	1 309	5	1 681	1	•	4	•	3	•	2	•	92.53
2	•	1	•	-	-	1	•	1	•	1	•	92.53.1
3	•	2	•	-	-	3	4 383	2	•	1	•	92.53.2
3	456	2	•	1	•	-	-	-	-	-	-	92.53.3
364	58 212	139	49 730	102	68 541	47	67 871	27	80 829	11	255 301	92.6
162	26 725	72	26 289	70	46 812	30	41 568	14	43 226	4	130 333	92.61
202	31 486	67	23 442	32	21 729	17	26 303	13	37 603	7	124 968	92.62

Noch: 3. Umsatzsteuerpflichtige und deren Lieferungen und Leistungen 2006

nach Umsatzgrößenklassen der Lieferungen und Leistungen und Wirtschaftsklassen

Systematik-Nr.	Wirtschaftsklassen	Steuerpflichtige	Lieferungen und Leistungen	davon in Umsatzgrößenklassen von ... bis unter ... €							
				0 bis 17 501		17 501 bis 50 000		50 000 bis 100 000			
				Anzahl	1 000 €	Anzahl	1 000 €	Anzahl	1 000 €	Anzahl	1 000 €
				1	2	3	4	5	6	7	8
92.62.1	Sportverbände und Sportvereine	1 097	134 116	385	3 185	457	13 237	138	9 586		
92.62.2	Professionelle Sportmannschaften und Rennställe	59	74 383	19	106	9	257	7	531		
92.62.3	Selbst. Berufssportler/innen und -trainer/innen	230	8 172	119	707	69	2 059	24	1 645		
92.62.4	Sportpromotor u.sonst. profess.Sportveranstalter	104	32 008	39	189	31	954	11	689		
92.62.5	Sportschulen und selbständige Sportlehrer/innen	964	72 220	321	2 189	357	11 210	130	8 821		
92.7	Erbrg.v.sonst.Dienstleistg.für Unterhaltung u.Ä.	1 970	1 231 004	661	3 713	369	11 459	264	18 655		
92.71	Spiel-, Wett- und Lotteriewesen	1 154	1 177 322	295	1 620	147	4 718	148	10 678		
92.71.1	Spielhallen und Betrieb von Spielautomaten	711	189 884	174	752	81	2 685	93	6 719		
92.71.2	Spielbanken und Spielklubs	10	•	6	20	1	•	1	•		
92.71.3	Wett-, Toto- und Lotteriewesen	433	•	115	848	65	•	54	•		
92.72	Erbrg.von Dienstleistg für Unterhaltung u.Ä.,ang	816	53 681	366	2 094	222	6 741	116	7 977		
92.72.1	Garten- und Grünanlagen	74	14 266	47	342	20	650	1	•		
92.72.2	Erbrg.v.sonst.Dienstleistg.f.Unterhaltg.u.Ä.ang	742	39 416	319	1 751	202	6 092	115	•		
93	Erbringung von sonstigen Dienstleistungen	21 732	1 498 652	8 984	52 024	6 026	188 117	3 566	253 882		
93.01	Wäscherei und chemische Reinigung	828	190 241	243	1 638	173	5 151	154	11 110		
93.01.1	Wäscherei	266	101 062	93	514	38	1 154	36	2 607		
93.01.2	Annahmestellen für Wäscherei	19	1 206	4	•	6	•	5	398		
93.01.3	Chemische Reinigung und Bekleidungsfärberei	304	76 313	37	203	59	1 808	77	5 636		
93.01.4	Annahmest.für chem.Reinigung u.Bekleidg.färberei	42	4 977	9	•	9	282	12	844		
93.01.5	Heißmanglelei und Bügelei	197	6 683	100	837	61	•	24	1 625		
93.02	Frisör- und Kosmetiksalons	8 174	697 126	2 116	15 586	2 557	81 502	1 893	136 384		
93.02.4	Kosmetiksalons	2 587	79 160	1 244	8 749	963	28 599	255	17 378		
93.02.5	Frisörsalons	5 587	617 966	872	6 837	1 594	52 903	1 638	119 007		
93.03	Bestattungswesen	674	131 702	121	801	95	2 974	103	7 475		
93.03.1	Bestattungsinstitute	659	125 599	117	•	92	2 893	103	7 475		
93.03.2	Friedhöfe und Krematorien	15	6 103	4	•	3	81	-	-		
93.04	Saunas, Solarien, Fitnesszentren u.Ä.	1 271	150 965	408	2 444	311	10 001	196	14 012		
93.04.1	Bäder und Saunas (ohne medizinische Bäder)	134	17 100	37	220	25	•	23	1 517		
93.04.2	Solarien, Massagesalons, Fitnesszentren u.Ä.	1 137	133 864	371	2 224	286	•	173	12 495		
93.05	Erbringung von Dienstleistungen, ang.	10 785	328 618	6 096	31 555	2 890	88 490	1 220	84 901		
93.05.1	Ehevermittlungsinstitute	84	10 621	39	197	18	574	12	788		
93.05.2	Erbrg. von sonst. persönlichen Dienstleistungen	4 793	147 588	2 482	14 212	1 474	44 828	567	39 701		
93.05.3	Erbringung von sonstigen Dienstleistungen, ang.	5 908	170 409	3 575	17 146	1 398	43 087	641	44 412		

davon in Umsatzgrößenklassen von ... bis unter ... €												Systematik-Nr.
100 000 bis 250 000		250 000 bis 500 000		500 000 bis 1 Mill.		1 Mill. bis 2 Mill.		2 Mill. bis 5 Mill.		5 Mill. und mehr		
Anzahl	1 000 €	Anzahl	1 000 €	Anzahl	1 000 €	Anzahl	1 000 €	Anzahl	1 000 €	Anzahl	1 000 €	
9	10	11	12	13	14	15	16	17	18	19	20	
74	11 997	19	7 063	14	9 067	3	4 685	3	9 369	4	65 926	92.62.1
9	1 472	4	1 404	2	•	3	4 638	4	11 248	2	•	92.62.2
12	1 554	6	2 207	-	-	-	-	-	-	-	-	92.62.3
6	960	4	1 385	3	2 290	5	8 095	4	•	1	•	92.62.4
101	15 502	34	11 384	13	•	6	8 885	2	•	-	-	92.62.5
357	58 798	191	66 629	77	50 919	33	45 078	12	•	6	•	92.7
282	47 635	160	56 532	73	•	32	•	12	•	5	•	92.71
165	27 167	104	36 831	55	37 143	27	37 037	10	•	2	•	92.71.1
1	•	-	-	-	-	-	-	-	-	1	•	92.71.2
116	•	56	19 702	18	•	5	•	2	•	2	•	92.71.3
75	11 163	31	10 097	4	•	1	•	-	-	1	•	92.72
2	•	2	•	1	•	-	-	-	-	1	•	92.72.1
73	•	29	•	3	1 934	1	•	-	-	-	-	92.72.2
2 316	345 089	578	196 947	181	119 774	50	64 308	21	60 842	10	217 670	93
127	19 592	70	24 477	33	23 098	12	14 674	9	23 061	7	67 440	93.01
31	4 686	30	•	18	12 540	10	•	6	15 334	4	40 796	93.01.1
4	553	-	-	-	-	-	-	-	-	-	-	93.01.2
75	11 525	36	12 052	12	•	2	•	3	7 727	3	26 644	93.01.3
7	1 245	3	•	2	•	-	-	-	-	-	-	93.01.4
10	1 582	1	•	1	•	-	-	-	-	-	-	93.01.5
1 345	197 368	204	65 310	40	25 650	12	16 216	5	•	2	•	93.02
102	14 433	16	5 313	7	4 688	-	-	-	-	-	-	93.02.4
1 243	182 935	188	59 996	33	20 962	12	16 216	5	•	2	•	93.02.5
177	29 448	119	41 683	45	29 549	12	•	2	•	-	-	93.03
174	28 929	117	•	45	29 549	10	•	1	•	-	-	93.03.1
3	520	2	•	-	-	2	•	1	•	-	-	93.03.2
200	32 205	94	33 857	48	32 439	11	14 246	3	11 762	-	-	93.04
31	5 010	11	4 066	5	3 305	2	•	-	-	-	-	93.04.1
169	27 194	83	29 791	43	29 134	9	•	3	11 762	-	-	93.04.2
467	66 476	91	31 621	15	9 038	3	•	2	•	1	•	93.05
10	1 641	2	•	2	•	-	-	-	-	1	•	93.05.1
229	33 105	35	11 213	5	•	1	•	-	-	-	-	93.05.2
228	31 729	54	•	8	4 496	2	•	2	•	-	-	93.05.3

4. Umsatzsteuerpflichtige und deren Lieferungen und Leistungen 2006  
nach Rechtsformen und ausgewählten Wirtschaftsunterklassen

Systematik-Nr.	Wirtschaftszweig	Steuerpflichtige	Lieferungen und Leistungen	Davon Umsatzpflichtige und deren Umsätze mit der Rechtsform					
				Einzelunternehmen		Personengesellschaften		Kapitalgesellschaften	
				Anzahl	1 000 EUR	Anzahl	1 000 EUR	Anzahl	1 000 EUR
A - O	Insgesamt	452 708	431 163 394	324 479	51 562 381	60 063	121 491 623	53 507	213 145 343
A	Land- und Forstwirtschaft	21 878	6 064 578	17 921	2 528 152	2 998	1 401 184	666	1 839 137
01	Landwirtschaft und Jagd	20 875	5 742 136	17 185	2 368 709	2 910	1 370 308	630	1 816 595
01.1	Pflanzenbau	9 347	1 585 120	8 447	892 776	793	204 173	70	483 345
01.11	Ackerbau	8 081	1 251 090	7 387	759 112	657	•	14	•
01.12	Gartenbau	1 033	290 931	854	98 704	115	•	50	•
01.12.1	Gemüsebau	83	116 495	52	11 901	18	•	10	97 449
01.12.2	Zierpflanzenbau	157	57 446	135	21 020	17	•	4	29 319
01.12.3	Baumschulen	293	58 583	239	24 582	34	6 946	19	•
01.12.4	Allgemeiner Gartenbau	500	58 407	428	41 201	46	13 801	17	2 827
01.13	Dauerkulturbau	233	43 100	206	34 960	21	•	6	•
01.13.1	Obstbau	222	42 940	200	34 816	19	•	3	•
01.13.3	Allgemeiner Dauerkulturbau	11	159	6	144	2	•	3	•
01.2	Tierhaltung	3 053	2 494 209	1 707	437 976	1 112	801 428	206	1 108 826
01.21	Haltung von Rindern	412	•	321	51 611	72	22 474	14	•
01.22	Haltung von Schafen, Ziegen, Pferden und Eseln	388	100 202	271	52 101	86	6 611	22	7 476
01.23	Haltung von Schweinen	1 118	•	472	150 031	589	258 913	52	•
01.24	Haltung von Geflügel	782	1 492 966	400	133 024	283	473 715	98	•
01.25	Sonstige Tierhaltung	353	102 169	243	51 210	82	39 716	20	10 653
01.3	Gemischte Landwirtschaft	3 051	475 115	2 595	376 001	431	•	16	•
01.4	Erbringung von landw.und gätrn. Dienstleistungen	5 400	1 187 510	4 422	661 806	568	275 487	337	218 576
01.41	Erbringung von Dienstleistg.f.d.Pflanzenbau u.Ä.	4 927	1 105 776	4 043	627 256	522	264 885	319	206 800
01.41.1	Erbringung von Dienstleistungen f.d. Pflanzenbau	1 022	358 575	690	195 905	264	113 498	53	46 828
01.41.2	Garten- und Landschaftsbau	17 501	58 957	2 574	383 364	225	146 533	253	154 207
17 501	Erbrg.v.gätrn.Dienstl.(o.Gart.-u.Landschaftsbau)	832	58 957	779	47 986	33	4 854	13	5 766
01.42	Erbringung v.landw. Dienstleistg.f.d.Tierhaltung	473	81 734	379	34 550	46	10 602	18	11 776
01.5	Jagd	24	182	14	150	6	•	1	•
02	Forstwirtschaft	1 003	322 442	736	159 444	88	30 876	36	22 541
02.01	Forstwirtschaft (o.Erbringung.von Dienstleistg.)	352	139 453	180	25 544	45	3 485	9	•
02.02	Erbringung v. forstwirtschaftl. Dienstleistungen	651	182 989	556	133 900	43	27 391	27	•
B	Fischerei und Fischzucht	210	54 149	160	•	28	15 611	13	9 650
05	Fischerei und Fischzucht	210	54 149	160	•	28	15 611	13	9 650
05.01	Fischerei	134	38 395	105	16 893	12	5 259	12	•
05.01.1	Hochsee- und Küstenfischerei	126	37 974	99	•	11	•	12	•
05.01.2	Fluss- und Seenfischerei	8	421	6	•	1	•	-	-
05.02	Teichwirtschaft und Fischzucht	76	15 754	55	•	16	10 351	1	•
C	Bergbau und Gewinnung von Steinen und Erden	501	2 000 523	162	•	162	792 689	170	1 158 126
CA	Kohlenbergbau,Torfgew.,Gew.v.Erdöl u.Erdgas usw.	183	•	75	•	46	•	58	•
10	Kohlenbergbau, Torfgewinnung	121	220 478	55	12 708	39	•	27	•
10.3	Torfgewinnung und -veredlung	120	•	54	•	39	•	27	•
11	Gew.v.Erdöl u.Erdgas, Erbrg.d.verb.Dienstleistg.	62	•	20	•	7	115 743	31	•
11.1	Gewinnung von Erdöl und Erdgas	2	•	-	-	1	•	1	•
11.2	Erbrg.v.Dienstleistg. bei d.Gew.v.Erdöl u.Erdgas	60	468 182	20	•	6	•	30	359 837
CB	Erzbergbau, Gew.v.Steinen u.Erden, sonst.Bergbau	318	•	87	34 937	116	•	112	•
14	Gewinnung v.Steinen und Erden, sonstiger Bergbau	318	•	87	34 937	116	•	112	•
14.1	Gewinnung von Natursteinen	70	154 952	34	•	17	140 683	17	10 505
14.11	Gewinnung v.Naturwerksteinen u.Natursteinen ang.	37	55 894	16	2 429	10	48 712	10	•
14.12	Gew. von Kalk-,Gipsstein,Anhydrit,Dolomit,Kreide	16	98 976	3	•	7	91 970	6	•
14.13	Gewinnung von Schiefer	17	81	15	•	-	-	1	•
14.2	Gewinnung von Kies, Sand, Ton und Kaolin	220	249 092	48	•	90	127 694	81	89 665
14.21	Gewinnung von Kies und Sand	210	245 362	44	31 495	87	•	78	86 648
14.22	Gewinnung von Ton und Kaolin	10	3 730	4	•	3	•	3	3 018
14.3	Gew.v.Mineralien f.d.Herstellung v.chem.Erzeugn.	2	•	-	-	1	•	1	•
14.4	Gewinnung von Salz	6	•	1	•	3	•	2	•
14.5	Gewinnung v.Steinen u.Erden ang., sonst. Bergbau	20	41 639	4	•	5	•	11	•
D	Verarbeitendes Gewerbe	29 161	193 961 362	16 833	5 220 688	4 575	45 766 835	7 104	127 745 200
DA	Ernährungsgewerbe und Tabakverarbeitung	4 783	23 175 355	3 360	1 492 988	651	10 022 866	650	10 735 033
15	Ernährungsgewerbe	4 783	23 175 355	3 360	1 492 988	651	10 022 866	650	10 735 033
15.1	Schlachten und Fleischverarbeitung	1 769	7 295 238	1 263	583 342	233	4 308 692	254	2 395 096
15.11	Schlachten (ohne Schlachten von Geflügel)	318	1 614 253	217	•	39	1 009 375	55	488 209

Noch: 4. Umsatzsteuerpflichtige und deren Lieferungen und Leistungen 2006  
nach Rechtsformen und ausgewählten Wirtschaftsunterklassen

Systematik-Nr.	Wirtschaftszweig	Steuerpflichtige	Lieferungen und Leistungen	Davon Umsatzpflichtige und deren Umsätze mit der Rechtsform					
				Einzelunternehmen		Personengesellschaften		Kapitalgesellschaften	
				Anzahl	1 000 EUR	Anzahl	1 000 EUR	Anzahl	1 000 EUR
15.12	Schlachten von Geflügel	47	1 337 518	21	•	14	900 546	11	379 629
15.13	Fleischverarbeitung	1 404	4 343 467	1 025	414 497	180	2 398 771	188	1 527 257
15.2	Fischverarbeitung	76	559 046	45	•	15	•	12	379 137
15.3	Obst- und Gemüseverarbeitung	153	1 654 614	89	49 759	28	1 473 387	29	130 978
15.31	Kartoffelverarbeitung	27	789 474	10	•	10	743 429	5	•
15.32	Herstellung von Frucht- und Gemüsesäften	26	590 875	13	4 301	6	•	5	•
15.33	Obst- und Gemüseverarbeitung, ang.	100	274 265	66	•	12	•	19	81 217
15.4	Herst. v.pflanzlichen u.tierischen Ölen u.Fetten	22	1 118 136	7	•	6	•	9	•
15.41	Herstellung von rohen Ölen und Fetten	10	•	3	•	3	•	4	•
15.42	Herstellung von raffinierten Ölen und Fetten	9	•	2	•	2	•	5	•
15.43	Herstellung von Margarine u.ä. Nahrungsfetten	3	•	2	•	1	•	-	-
15.5	Milchverarbeitung; Herstellung von Speiseeis	112	2 440 900	36	18 784	18	206 558	31	1 391 120
15.51	Milchverarbeitung	85	2 097 871	21	•	16	•	21	1 050 356
15.52	Herstellung von Speiseeis	27	343 029	15	•	2	•	10	340 764
15.6	Mahl- u. Schäl- m. H. v. Stärke u. Stärkeerzeugn.	105	926 786	70	•	21	161 756	13	710 426
15.61	Mahl- und Schäl- m. H.	100	•	68	54 414	20	•	11	•
15.62	Herstellung von Stärke und Stärkeerzeugnissen	5	•	2	•	1	•	2	•
15.7	Herstellung von Futtermitteln	199	2 493 114	94	54 238	49	663 889	50	1 774 632
15.71	Herstellung von Futtermitteln für Nutztiere	133	994 031	54	•	41	•	34	•
15.72	Herstellung von Futtermitteln für sonstige Tiere	66	1 499 083	40	•	8	•	16	•
15.8	Sonst. Ernährungsgewerbe (oh. Getränkeherstellung)	2 091	5 196 644	1 665	671 558	199	2 306 701	214	•
15.81	Herstellung von Backwaren (ohne Dauerbackwaren)	1 776	•	1 495	651 784	136	811 125	138	•
15.82	Herstellung von Dauerbackwaren	49	750 501	22	2 275	16	656 855	11	91 371
15.83	Herstellung von Zucker	6	•	-	-	1	•	4	•
15.84	Herstellung von Süßwaren (ohne Dauerbackwaren)	26	146 799	17	•	6	136 837	3	•
15.85	Herstellung von Teigwaren	15	2 169	8	•	2	•	5	1 007
15.86	Verarb. v. Kaffee u. Tee, Herstellg v. Kaffee-Ersatz	19	76 044	8	610	6	69 751	5	5 682
15.87	Herstellung von Würzmitteln und Saucen	27	790 457	6	•	6	•	15	•
15.88	Herst. v. homogenis. u. diätetisch. Nahrungsmitteln	88	9 733	76	8 658	5	•	5	762
15.89	Herst. von sonst. Nahrungsmitteln (oh. Getränke)	85	671 469	33	1 507	21	•	28	393 059
15.9	Herstellung von Getränken	256	1 490 879	91	44 091	82	579 777	38	825 728
15.91	Herstellung von Spirituosen	80	911 472	37	28 117	23	•	14	•
15.92	Herstellung von Alkohol	77	•	9	1 551	28	35 236	4	•
15.93	Herstellung von Traubenwein	11	•	10	631	1	•	-	-
15.94	Herst. von Apfelwein und sonstigen Fruchtweinen	10	•	6	1 585	2	•	2	•
15.95	Herst. v. Wermutwein u. sonst. aromatisierten Weinen	4	224	4	224	-	-	-	-
15.96	Herstellung von Bier	33	136 530	7	1 136	14	64 078	10	•
15.97	Herstellung von Malz	1	•	-	-	1	•	-	-
15.98	Nat. Mineralwassergew., H. v. Erfrischungsgetränken	40	345 374	18	10 847	13	309 677	8	•
DB	Textil- und Bekleidungsindustrie	1 120	2 673 670	750	•	150	•	192	•
17	Textilgewerbe	550	1 996 760	328	•	81	•	122	1 686 630
17.1	Spinnstoffaufbereitung und Spinnerei	16	•	12	696	2	•	2	•
17.11	Baumwollaufbereitung und -spinnerei	6	•	4	•	1	•	1	•
17.12	Wollaufbereitung und Streichgarnspinnerei	3	•	1	•	1	•	1	•
17.13	Wollaufbereitung und Kammgarnspinnerei	2	•	2	•	-	-	-	-
17.15	Zwirnen und Texturieren von Filamentgarnen usw.	1	•	1	•	-	-	-	-
17.16	Herstellung von Nähgarn	4	190	4	190	-	-	-	-
17.2	Weberei	50	140 191	25	9 712	6	•	14	•
17.21	Baumwollweberei	30	108 861	15	•	3	•	9	33 758
17.23	Kammgarnweberei	6	1 530	4	•	-	-	1	•
17.24	Seiden- und Filamentgarnweberei	2	•	1	•	-	-	1	•
17.25	Sonstige Weberei	12	•	5	•	3	•	3	•
17.3	Textilveredlung	117	45 424	83	5 301	13	20 489	19	•
17.4	Herst. v. Konfektion. Textilwaren (ohne Bekleidung)	148	1 504 841	90	24 585	22	•	30	•
17.5	Sonst. Textilgewerbe (ohne Herst. von Maschenware)	170	141 571	96	5 956	22	9 399	46	•
17.51	Herstellung von Teppichen	15	•	3	•	2	•	10	62 509
17.52	Herstellung von Seilerwaren	19	16 299	11	1 915	4	6 794	4	7 591
17.53	Herst. v. Vliesstoff, Erzeugn. dar. (oh. Bekleidung)	2	•	-	-	-	-	2	•
17.54	Textilgewerbe, anderweitig nicht genannt	134	54 802	82	•	16	•	30	46 578
17.6	Herstellung von gewirktem und gestricktem Stoff	33	•	15	•	12	14 459	6	1 728



Noch: 4. Umsatzsteuerpflichtige und deren Lieferungen und Leistungen 2006  
nach Rechtsformen und ausgewählten Wirtschaftsunterklassen

Systematik-Nr.	Wirtschaftszweig	Steuerpflichtige	Lieferungen und Leistungen	Davon Umsatzpflichtige und deren Umsätze mit der Rechtsform					
				Einzelunternehmen		Personengesellschaften		Kapitalgesellschaften	
				Anzahl	1 000 EUR	Anzahl	1 000 EUR	Anzahl	1 000 EUR
17.7	Herst. v. gewirkten u.gestrickten Fertigerzeugn.	16	109 951	7	•	4	•	5	•
17.71	Herstellung von Strumpfwaren	8	966	7	•	-	-	1	•
17.72	Herst. von Pullovern, Strickjacken u.ä.Waren	8	108 985	-	-	4	•	4	•
18	Bekleidungsgerwerbe	570	676 910	422	31 804	69	458 555	70	•
18.1	Herstellung von Lederbekleidung	12	1 720	9	•	1	•	1	•
18.2	Herst. von Bekleidung (ohne Lederbekleidung)	525	669 019	383	28 628	67	•	67	175 250
18.21	Herstellung von Arbeits- und Berufsbekleidung	18	15 598	6	•	5	•	5	5 429
18.22	H. v.Oberbekleidg.(oh.Arbeits-u.Berufsbekleidg.)	385	•	300	10 639	40	314 000	43	151 435
18.23	Herstellung von Wäsche	54	123 022	33	•	12	109 915	8	9 513
18.24	Herst. v.sonst. Bekleidung u.Bekleidungszubehör	68	•	44	•	10	30 929	11	8 872
18.24.1	Herstellung von Sportbekleidung	36	•	22	1 086	5	•	7	•
18.24.2	Herst. von Hüten und sonstigen Kopfbedeckungen	4	•	2	•	1	•	1	•
18.24.3	H. v.Bekleidung,Bekleidungszubehör f.Kleinkinder	11	967	11	967	-	-	-	-
18.24.4	H. v.sonst. gewirkten u.gestr.Fertigerzeugnissen	2	•	1	•	-	-	-	-
18.24.5	Herstellung von Bekleidungszubehör ang.	15	10 988	8	•	4	959	3	•
18.3	Zurichtung u.Färben v.Fellen,Herst. V. Pelzwaren	33	6 170	30	•	1	•	2	•
DC	Ledergewerbe	123	206 123	90	•	14	•	16	•
19	Ledergewerbe	123	206 123	90	•	14	•	16	•
19.1	Herstellung von Leder und Lederfaserstoff	12	62 158	6	283	4	•	2	•
19.2	Lederverarb. (oh.H. v.Lederbekleidung u.Schuhen)	89	19 698	73	6 294	5	8 557	8	•
19.3	Herstellung von Schuhen	22	124 267	11	•	5	119 539	6	•
DD	Holzwgererbe (ohne Herstellung von Möbeln)	1 883	1 923 477	1 295	269 213	271	•	301	•
20	Holzwgererbe (ohne Herstellung von Möbeln)	1 883	1 923 477	1 295	269 213	271	•	301	•
20.1	Säge-, Hobel- und Holzimprägnierwerke	340	342 690	211	67 099	75	171 852	49	102 067
20.2	H. v.Furnier-,Sperrholz-,Holzfaser-u.Holzspanpl.	33	844 768	7	•	11	•	15	•
20.20.1	Herst. von Furnier-,Sperrholz-u.Holzfaserplatten	27	•	6	•	10	•	11	10 660
20.20.2	Herstellung von Holzspanplatten	6	•	1	•	1	•	4	•
20.3	H.v.Konstr.-,Fertigb.t.,Ausbauelement u.Ä.a.Holz	1 160	546 506	809	140 802	151	240 567	192	164 339
20.4	H. v.Verpackungsmitteln,Lagerbehält.u.Ä.aus Holz	67	92 174	45	•	7	•	14	25 647
20.5	H.v.Holzw.ang.,Kork-,Flecht-u.Korbw.(o.H.v.Möb.)	283	97 340	223	•	27	28 553	31	45 037
20.51	Herstellung v. Holzwaren ang. (oh.Herst.v.Möbel)	265	82 144	211	•	24	22 092	28	•
20.52	Herst.v.Kork-, Flecht-u.Korbwaren (oh.H.v.Möbel)	18	15 196	12	•	3	6 462	3	•
DE	Papier-, Verlags- und Druckgerwerbe	3 677	7 842 073	2 004	341 020	675	4 596 897	845	•
21	Papiergerwerbe	291	3 428 855	116	46 941	65	2 007 287	95	•
21.1	Herst.von Holz-u.Zellstoff,Papier,Karton u.Pappe	60	2 123 845	18	7 914	16	1 117 664	22	•
21.11	Herstellung von Holz- und Zellstoff	8	1 063	5	•	1	•	2	•
21.12	Herstellung von Papier, Karton und Pappe	52	2 122 781	13	•	15	•	20	•
21.2	Herstellung von Waren aus Papier, Karton u.Pappe	231	1 305 011	98	39 027	49	889 623	73	•
21.21	Herst. v. Wellpapier u.-pappe,Verpackungsmitteln	90	666 741	29	•	26	492 504	30	142 329
21.22	H. v.Haush.-,Hygiene-,Toilettenart.a.Zellst.usw.	31	•	19	•	4	•	7	352
21.23	H.v.Schreibw.,Bürobedarf a.Papier,Karton u.Pappe	71	155 015	36	•	11	7 118	19	143 725
21.24	Herstellung von Tapeten	5	•	-	-	3	•	2	•
21.25	Herst. von sonst.Waren aus Papier,Karton u.Pappe	34	•	14	2 701	5	52 030	15	•
22	Verlags-,Druckgew.,Vervielfält.v.besp.Tontr.usw.	3 386	4 413 218	1 888	294 079	610	2 589 610	750	1 487 779
22.1	Verlagsgerwerbe	1 433	2 188 223	710	83 633	309	1 740 754	319	333 618
22.11	Verlegen von Büchern	440	610 392	240	17 904	76	536 628	87	48 798
22.11.1	Verlegen von Büchern (ohne Adressbücher)	413	510 203	234	16 908	66	450 850	76	35 383
22.11.2	Verlegen von Adressbüchern	27	100 189	6	996	10	85 778	11	13 415
22.12	Verlegen von Zeitungen	150	1 050 417	35	•	71	929 365	38	101 314
22.12.1	Verlegen von Tageszeitungen	83	835 408	15	12 750	49	742 089	15	•
22.12.2	Verlegen von Wochen- und Sonntagszeitungen	67	215 010	20	•	22	187 277	23	•
22.13	Verlegen von Zeitschriften	266	406 409	96	25 037	51	236 367	86	129 539
22.13.1	Verlegen von Fachzeitschriften	86	176 785	28	•	16	65 261	30	103 320
22.13.2	Verlegen von allgemeinen Zeitschriften	107	149 468	41	•	21	106 693	34	15 432
22.13.3	Verlegen von sonstigen Zeitschriften	73	80 156	27	3 754	14	64 413	22	10 787
22.14	Verlegen von bespielten Tonträgern u. Musikalien	237	30 239	121	•	73	5 222	34	18 304
22.14.1	Verlegen von bespielten Tonträgern	56	9 363	25	•	21	725	9	7 010
22.14.2	Verlegen von Musikalien	181	20 876	96	4 085	52	4 498	25	11 294
22.15	Sonstiges Verlagsgerwerbe	340	90 765	218	20 243	38	33 171	74	35 663
22.2	Druckgerwerbe	1 813	2 119 212	1 091	207 897	280	822 733	406	1 077 321

Noch: 4. Umsatzsteuerpflichtige und deren Lieferungen und Leistungen 2006  
nach Rechtsformen und ausgewählten Wirtschaftsunterklassen

Systematik-Nr.	Wirtschaftszweig	Steuerpflichtige	Lieferungen und Leistungen	Davon Umsatzpflichtige und deren Umsätze mit der Rechtsform					
				Einzelunternehmen		Personengesellschaften		Kapitalgesellschaften	
				Anzahl	1 000 EUR	Anzahl	1 000 EUR	Anzahl	1 000 EUR
22.21	Drucken von Zeitungen	67	111 351	22	2 808	17	80 983	26	•
22.22	Drucken anderer Druckerzeugnisse	1 222	1 248 022	690	177 794	214	620 634	293	440 240
22.23	Druckweiterverarbeitung	137	78 945	103	9 011	8	•	24	•
22.24	Druck- und Medienvorstufe	224	573 883	164	7 722	21	•	32	•
22.25	Erbringung v.sonst. druckbezog. Dienstleistungen	163	107 011	112	10 562	20	75 362	31	21 087
22.3	Vervielfält. v.bespielt.Ton-,Bild-u.Datenträgern	140	105 784	87	2 550	21	26 123	25	76 840
22.31	Vervielfältigung von bespielten Tonträgern	84	•	52	1 360	17	•	13	•
22.32	Vervielfältigung von bespielten Bildträgern	27	•	19	461	1	•	7	1 218
22.33	Vervielfältigung von bespielten Datenträgern	29	•	16	728	3	•	5	•
DF	Kokerei,Mineralölverarb.,H.v.Spalt-u.Brutstoffen	15	534 966	-	-	2	•	12	•
23	Kokerei,Mineralölverarb.,H.v.Spalt-u.Brutstoffen	15	534 966	-	-	2	•	12	•
23.1	Kokerei	1	•	-	-	-	-	1	•
23.2	Mineralölverarbeitung	13	•	-	-	2	•	10	•
23.3	Herst.und Verarbeitung von Spalt-u.Brutstoffen	1	•	-	-	-	-	1	•
DG	Herstellung von chemischen Erzeugnissen	630	13 925 356	215	31 413	159	3 208 989	222	3 373 419
24	Herstellung von chemischen Erzeugnissen	630	13 925 356	215	31 413	159	3 208 989	222	3 373 419
24.1	Herstellung von chemischen Grundstoffen	140	4 197 113	27	8 637	40	•	62	•
24.11	Herstellung von Industriegasen	3	8 754	-	-	1	•	1	•
24.12	Herstellung von Farbstoffen und Pigmenten	6	•	2	•	-	-	2	•
24.13	H.von sonst.anorgan.Grundstoffen und Chemikalien	16	995 960	1	•	2	•	11	•
24.14	H.von sonst. organ. Grundstoffen und Chemikalien	47	2 016 954	8	2 416	13	187 944	22	1 818 448
24.15	Herst. von Düngemitteln u.Stickstoffverbindungen	17	17 633	3	•	6	14 649	8	•
24.16	Herstellung von Kunststoffen in Primärformen	47	1 030 036	11	3 122	18	•	17	•
24.17	Herst. v.synthetischem Kautschuk in Primärformen	4	•	2	•	-	-	1	•
24.2	H.v.Schädlingsbekämpf.-,Pflanzensch.-,Desinf.m.	12	88 036	3	•	5	83 864	4	•
24.3	Herst. von Anstrichmitteln, Druckfarben u.Kitten	63	•	10	504	23	•	30	429 436
24.4	Herstellung von pharmazeutischen Erzeugnissen	137	4 012 185	38	2 251	38	•	53	•
24.41	Herstellung von pharmazeutischen Grundstoffen	11	40 297	3	8	-	-	7	•
24.42	H.von pharmaz.Spezialit.u.sonst.pharmaz.Erzeugn.	126	3 971 888	35	2 243	38	•	46	299 632
24.5	H. v.Seifen,Wasch-,Reinig.-,Körperpfm.,Dufst.	165	197 695	98	10 461	28	107 675	33	77 428
24.51	Herst.v.Seifen,Wasch-,Reinigungs-u.Poliermitteln	76	89 119	41	•	13	23 200	18	57 816
24.52	Herstellung v. Duftstoffen u.Körperpflegemitteln	89	108 577	57	•	15	84 475	15	19 613
24.6	Herstellung von sonst. chemischen Erzeugnissen	102	1 268 760	37	9 111	25	1 005 639	33	•
24.61	Herstellung von pyrotechnischen Erzeugnissen	4	•	2	•	1	•	1	•
24.62	Herstellung von Klebstoffen und Gelatine	11	•	3	1 962	1	•	7	42 814
24.63	Herstellung von etherischen Ölen	4	•	1	•	1	•	1	•
24.64	Herstellung von fotochemischen Erzeugnissen	7	•	3	75	2	•	1	•
24.65	Herst. von unbespielten Ton-,Bild-u.Datenträgern	11	•	4	183	4	•	1	•
24.66	Herst. von sonst. chemischen Erzeugnissen ang.	65	443 804	24	6 849	16	227 041	22	•
24.7	Herstellung von Chemiefasern	11	•	2	•	-	-	7	•
DH	Herstellung von Gummi- und Kunststoffwaren	916	10 110 532	327	173 491	182	2 106 224	374	7 772 481
25	Herstellung von Gummi- und Kunststoffwaren	916	10 110 532	327	173 491	182	2 106 224	374	7 772 481
25.1	Herstellung von Gummiwaren	138	6 144 000	53	19 109	25	•	49	•
25.11	Herstellung von Bereifungen	41	•	25	•	9	•	5	•
25.12	Runderneuerung von Bereifungen	9	7 828	6	•	1	•	1	•
25.13	Herstellung von sonstigen Gummiwaren	88	•	22	16 099	15	•	43	197 411
25.2	Herstellung von Kunststoffwaren	778	3 966 532	274	154 382	157	•	325	•
25.21	H.v.Platten,Folien,Schläuch.,Prof.a.Kunststoffen	114	1 244 748	32	36 689	30	629 573	49	•
25.22	Herst. von Verpackungsmitteln aus Kunststoffen	69	714 213	16	7 828	9	•	41	588 791
25.23	Herst. von Baubedarfsartikeln aus Kunststoffen	198	463 393	102	44 002	33	•	60	146 187
25.24	Herstellung von sonstigen Kunststoffwaren	397	1 544 179	124	65 863	85	686 053	175	769 677
DI	Glasgewerbe,H.v.Keramik,Verarb.v.Steinen u.Erden	1 527	4 802 237	807	•	375	•	329	•
26	Glasgewerbe,H.v.Keramik,Verarb.v.Steinen u.Erden	1 527	4 802 237	807	•	375	•	329	•
26.1	Herstellung von Glas und Glaswaren	169	1 677 183	93	11 029	39	•	35	1 089 007
26.11	Herstellung von Flachglas	20	•	15	5 126	3	•	2	•
26.12	Veredlung und Bearbeitung von Flachglas	60	739 327	25	1 914	16	•	18	294 398
26.13	Herstellung von Hohlglas	34	804 578	27	•	2	•	5	791 608
26.14	Herstellung von Glasfasern und Waren daraus	4	•	1	•	2	•	1	•
26.15	H.,Veredlg.u.Bearb.v.sonst.Glas,techn.Glaswaren	51	106 139	25	•	16	100 751	9	2 568
26.2	H.v.keramischen Erzeugn.(oh.Ziegel u.Baukeramik)	163	86 679	125	•	16	67 669	17	•

Noch: 4. Umsatzsteuerpflichtige und deren Lieferungen und Leistungen 2006  
nach Rechtsformen und ausgewählten Wirtschaftsunterklassen

Systematik-Nr.	Wirtschaftszweig	Steuerpflichtige	Lieferungen und Leistungen	Davon Umsatzpflichtige und deren Umsätze mit der Rechtsform					
				Einzelunternehmen		Personengesellschaften		Kapitalgesellschaften	
				Anzahl	1 000 EUR	Anzahl	1 000 EUR	Anzahl	1 000 EUR
26.21	H. v.keramischen Haushaltswaren und Ziergegenst.	98	11 789	78	•	8	5 691	8	1 032
26.21.1	H.v.Haushaltswaren und Ziergegenst.aus Porzellan	33	5 956	25	896	2	•	5	•
26.21.2	H.v.Haushaltswaren u.Ziergegenst.a.Steigut u.Ä.	11	1 413	6	•	3	•	1	•
26.21.3	H.v.Haushaltsw.u.Ziergegenst.aus Ton,Töpferwaren	54	4 420	47	3 903	3	186	2	•
26.22	Herstellung von Sanitärkeramik	24	18 986	17	•	3	•	4	2 021
26.23	Herst.v.keramischen Isolatoren und Isolierteilen	3	•	2	•	-	-	1	•
26.24	H.von keramischen Erzeugn.für sonst.techn.Zwecke	9	•	8	233	1	•	-	-
26.25	Herstellung von keramischen Erzeugnissen ang.	22	7 998	18	•	2	•	2	•
26.26	H. v.feuerfesten keramischen Werkstoffen u.Waren	7	•	2	•	2	•	2	•
26.3	H.von keramischen Wand-u.Bodenfliesen u.-platten	50	35 386	34	9 281	5	•	7	•
26.4	Herstellung von Ziegeln und sonstiger Baukeramik	76	626 269	21	7 327	33	357 212	22	261 730
26.40.1	Herstellung von Ziegeln	59	624 296	11	•	31	•	17	261 261
26.40.2	Herstellung von sonstiger Baukeramik	17	1 973	10	•	2	•	5	469
26.5	Herstellung von Zement, Kalk und gebranntem Gips	11	63 021	2	•	6	•	3	•
26.51	Herstellung von Zement	4	•	1	•	1	•	2	•
26.52	Herstellung von Kalk	5	913	1	•	3	•	1	•
26.53	Herstellung von gebranntem Gips	2	•	-	-	2	•	-	-
26.6	Herst. v.Erzeugnissen aus Beton, Zement und Gips	606	1 831 943	218	253 803	214	1 272 548	170	304 733
26.61	H. v.Erzeugn.aus Beton,Zement,Kalksandst.f.d.Bau	411	1 212 129	169	231 383	120	739 444	118	240 443
26.61.1	H.von Bausätz.f.Fertigt.bauten aus Beton f.d.Bau	136	127 187	81	•	20	83 237	32	28 338
26.61.2	H. v.Konstruktionsteilen,Fertigbau.a.Beton usw.	249	966 955	87	216 582	80	•	81	207 335
26.61.3	Herst. von Erzeugnissen aus Porenbeton f.d. Bau	2	•	1	•	1	•	-	-
26.61.4	Herst.von Erzeugnissen aus Kalksandstein f.d.Bau	24	•	-	-	19	•	5	4 770
26.62	Herstellung von Gipszeugnissen für den Bau	10	•	6	198	1	•	3	•
26.63	Herstellung von Frischbeton (Transportbeton)	90	294 005	8	12 941	60	242 276	22	38 788
26.64	Herst. v.Mörtel und anderem Beton (Trockenbeton)	23	198 295	2	•	15	•	6	•
26.65	Herstellung von Faserzementwaren	5	•	1	•	2	•	2	•
26.66	H.v.Erzeugnissen aus Beton, Zement und Gips ang.	67	49 390	32	8 346	16	27 586	19	13 459
26.7	Be-u.Verarbeitung v.Naturwerk-u.Natursteinen ang	417	132 236	306	•	48	25 652	62	•
26.70.1	Steinbildhauerei und Steinmetzerei	371	112 667	288	58 481	40	23 677	42	•
26.70.2	Sonst.Be-u.Verarb.v.Naturwerk-u.Natursteinen ang	46	19 569	18	•	8	1 975	20	•
26.8	H.v.sonst.Erzeug.aus nicht metallisch.Mineralien	35	349 521	8	219	14	141 659	13	207 643
26.81	Herst. v.Mühl-,Mahl-,Polier-,Schleif-u.ä.Steinen	12	•	4	60	4	•	4	•
26.82	H.v.sonst.Erzeugn.a.nicht metall.Mineralien ang.	23	•	4	160	10	•	9	•
DJ	Metallerzeug.u.-bearb.,H. von Metallerzeugnissen	4 632	19 500 912	2 832	•	645	•	1 100	•
27	Metallerzeugung und -bearbeitung	232	•	73	•	49	978 053	96	•
27.1	Erzeugung von Roheisen, Stahl u.Ferrollegierungen	51	•	17	1 867	12	7 474	17	•
27.2	Herstellung von Rohren	61	551 785	16	•	9	•	32	119 578
27.21	Herst. von Rohren und Rohrstücken aus Gusseisen	13	3 893	6	•	-	-	6	3 518
27.22	Herst. von Stahlrohren und Rohrstücken aus Stahl	48	547 892	10	6 693	9	•	26	116 061
27.3	Sonstige erste Bearbeitung von Eisen und Stahl	13	•	6	384	4	1 888	3	•
27.31	Herstellung von Blankstahl	2	•	1	•	1	•	-	-
27.32	Herstellung von Kaltband unter 600 mm Breite	1	•	1	•	-	-	-	-
27.34	Herstellung von gezogenem Draht	10	3 693	4	•	3	•	3	•
27.4	Erzeugung und erste Bearbeitung von NE-Metallen	61	2 991 199	26	5 468	6	•	25	•
27.41	Erzeugung und erste Bearbeitung von Edelmetallen	18	1 579	16	•	1	•	1	•
27.42	Erzeugung und erste Bearbeitung von Aluminium	18	•	2	•	3	•	11	•
27.43	Erzeugung und erste Bearb.von Blei,Zinn und Zinn	8	•	2	•	1	•	5	•
27.44	Erzeugung und erste Bearbeitung von Kupfer	4	14 132	1	•	-	-	2	•
27.45	Erzeugung und erste Bearb.von sonst. NE-Metallen	13	•	5	•	1	•	6	•
27.5	Gießereien	46	852 498	8	5 532	18	454 178	19	•
27.51	Eisengießereien	24	103 932	3	•	8	•	13	•
27.53	Leichtmetallgießereien	20	•	5	•	8	384 577	6	312 927
27.54	Buntmetallgießereien	2	•	-	-	2	•	-	-
28	Herstellung von Metallerzeugnissen	4 400	•	2 759	899 080	596	•	1 004	3 341 585
28.1	Stahl- und Leichtmetallbau	761	1 515 860	303	165 366	156	528 790	296	820 425
28.11	Herstellung von Metallkonstruktionen	519	997 674	213	•	105	357 422	197	538 680
28.12	Herstellung von Ausbauelementen aus Metall	242	518 186	90	•	51	171 368	99	281 745
28.2	H. v.Metallbehältern über 300l, Heizkörpern usw.	106	583 701	44	11 651	19	124 183	43	447 868
28.21	H. v.Metallbehältern mit Fassungsverm. über 300l	90	171 459	40	•	17	•	33	35 958

Noch: 4. Umsatzsteuerpflichtige und deren Lieferungen und Leistungen 2006  
nach Rechtsformen und ausgewählten Wirtschaftsunterklassen

Systematik-Nr.	Wirtschaftszweig	Steuerpflichtige	Lieferungen und Leistungen	Davon Umsatzpflichtige und deren Umsätze mit der Rechtsform					
				Einzelunternehmen		Personengesellschaften		Kapitalgesellschaften	
				Anzahl	1 000 EUR	Anzahl	1 000 EUR	Anzahl	1 000 EUR
28.22	H. von Heizkörpern,-kesseln für Zentralheizungen	16	412 242	4	•	2	•	10	411 910
28.3	H. von Dampfkesseln (ohne Zentralheizungskessel)	14	•	4	•	3	•	7	74 199
28.4	H. von Schmiede-,Press-,Zieh-,Stanzteilen u.Ä.	93	634 348	41	•	24	180 128	27	425 030
28.5	Oberflächenveredlg.,Wärmebehandlg.;Mechanik ang.	2 568	1 421 136	1 923	495 676	240	453 535	387	468 924
28.51	Oberflächenveredlung und Wärmebehandlung	295	383 697	156	72 115	49	118 895	85	192 289
28.52	Mechanik, anderweitig nicht genannt	2 273	1 037 439	1 767	423 560	191	334 641	302	276 635
28.52.1	Schlosserei und Schweißerei	1 482	758 083	1 093	310 454	132	240 506	247	206 336
28.52.2	Schleiferei und Dreherei	273	196 274	185	42 588	41	87 331	44	64 538
28.52.3	Beschlag- und Kunstschmieden	518	83 082	489	70 518	18	6 804	11	5 760
28.6	H.v.Schneidw.,Werkzeugen,Schlössern u.Beschlägen	286	331 511	158	•	34	136 841	84	117 879
28.61	H.v.Schneidwaren u.Bestecken aus unedl. Metallen	12	•	8	•	2	•	2	•
28.62	Herstellung von Werkzeugen	212	271 847	101	66 513	30	90 003	72	•
28.63	H.v.Schlössern u.Beschlägen aus unedlen Metallen	62	•	49	4 966	2	•	10	6 214
28.7	Herstellung von sonstigen Metallwaren	572	2 392 211	286	135 646	120	1 233 519	160	987 260
28.71	H.v.Metallbeh. m.e.Fassungsverm.v.300l o.weniger	18	43 054	7	25 279	6	•	4	12 698
28.72	H. von Verpackungen und Verschlüssen aus Metall	23	849 760	7	4 405	4	•	12	•
28.73	Herstellung von Drahtwaren	54	201 315	32	17 469	12	129 838	10	54 008
28.74	Herst. von Schrauben, Nieten, Ketten und Federn	48	620 665	22	5 625	8	•	17	•
28.75	Herstellung von sonstigen Metallwaren ang.	429	677 416	218	82 868	90	332 067	117	•
28.75.1	H.v.nicht elektron. Haushaltsartikeln aus Metall	20	8 051	14	1 028	-	•	6	7 023
28.75.2	Herst. von Panzerschränken und Tresoranlagen	15	3 574	9	354	1	•	5	•
28.75.3	Herstellung von Metallwaren ang.	394	665 792	195	81 486	89	•	106	240 534
DK	Maschinenbau	2 857	12 045 535	1 261	615 375	487	4 718 246	1 054	6 353 247
29	Maschinenbau	2 857	12 045 535	1 261	615 375	487	4 718 246	1 054	6 353 247
29.1	H.v.Masch.f.d.Erzeugung u.Nutzung v.mech.Energie	312	2 694 682	98	33 285	72	•	127	929 081
29.11	H.v.Verbrenn.motoren u.Turb.(o.Straßenfahrz.usw)	12	18 323	4	385	1	•	5	6 092
29.12	Herstellung von Pumpen und Kompressoren	88	1 838 089	22	9 739	25	•	41	•
29.13	Herstellung von Armaturen	76	268 454	26	4 564	13	•	35	•
29.14	H.v.Lagern,Getrieben,Zahnradern,Antriebsselement.	136	569 816	46	18 596	33	259 326	46	275 422
29.2	H.von sonstigen nicht WZ -spezifischen Maschinen	600	3 534 048	191	103 282	111	1 182 112	283	•
29.21	Herstellung von Öfen und Brennern	18	51 819	11	3 580	2	•	5	•
29.22	Herstellung von Hebezeugen und Fördermitteln	150	965 509	38	22 472	30	•	80	699 658
29.23	H.v.kälte-u.lufttechn. Erzeugn., n.f.d. Haushalt	126	1 431 497	48	11 657	21	230 249	53	•
29.24	H.v.sonstig.nicht WZ-spezifischen Maschinen ang.	306	1 085 223	94	65 572	58	679 004	145	339 337
29.3	Herstellung von land-und forstwirtsch. Maschinen	417	1 197 577	299	131 333	54	•	62	•
29.31	Herstellung von land-u.forstwirtsch.Zugmaschinen	11	10 153	9	•	1	•	1	•
29.31.2	Instandhaltung u.Repar.v.land-u.forstw.Zugmasch.	11	10 153	9	•	1	•	1	•
29.32	Herstellung v.sonstigen land-u.forstw. Maschinen	406	1 187 424	290	•	53	528 467	61	520 305
29.32.1	Herst.v.sonst. land-u.forstw.Maschinen (oh.Rep.)	112	1 032 054	39	•	31	515 177	40	492 909
29.32.2	Instandh.u.Rep.v.sonst. land-u.forstw. Maschinen	294	155 370	251	114 685	22	13 289	21	27 396
29.4	Herstellung von Werkzeugmaschinen	328	513 946	173	88 216	46	136 239	99	288 535
29.41	H. von handgeführten kraftbetriebenen Werkzeugen	222	257 446	126	53 359	26	•	67	177 378
29.42	H. von Werkzeugmaschinen f.d. Metallbearbeitung	75	148 600	35	•	13	•	23	78 941
29.43	Herstellung von Werkzeugmaschinen ang.	31	107 900	12	•	7	•	9	32 216
29.5	H.v.Maschinen für sonst. best. Wirtschaftszweige	959	3 685 736	333	245 315	177	786 740	440	2 639 648
29.51	H.v.Masch.für Metallerzeugung,Walzwerkseinr.usw.	53	114 769	17	7 993	15	44 825	21	61 952
29.52	Herstellung v.Bergwerks-,Bau-u.Baustoffmaschinen	93	1 546 703	25	36 971	18	•	47	1 358 623
29.53	H.v.Maschinen f. Ernährungsgew. und Tabakverarb.	108	619 160	29	15 050	19	•	58	459 453
29.54	H.v.Masch.f.d.Textil-, Bekleidgs.-u.Ledergewerbe	17	76 545	5	446	5	•	7	•
29.55	Herstellung von Maschinen für das Papiergewerbe	7	47 821	-	-	3	11 042	4	36 779
29.56	H.v.Maschinen f.bestimmte Wirtschaftszweige ang.	681	1 280 737	257	184 855	117	418 483	303	•
29.56.1	Herstellung von Maschinen für das Druckgewerbe	24	55 926	4	•	8	25 599	11	28 040
29.56.3	H.v.Maschin. f.d.Kunststoff-u.Gummibeu.-verarb.	17	169 560	2	•	10	122 562	5	•
29.56.4	H.v.Masch.für sonst.best. Wirtschaftszweige ang.	640	1 055 251	251	•	99	270 321	287	624 673
29.6	Herstellung von Waffen und Munition	32	5 411	25	1 814	4	•	2	•
29.7	Herstellung von Haushaltsgeräten, ang.	209	414 136	142	12 130	23	372 218	41	27 812
29.71	Herstellung von elektrischen Haushaltsgeräten	96	370 879	64	8 131	8	•	23	•
29.72	H.v.nicht elektrischen Heiz-,Koch-u.ä.Gerät.ang.	113	43 257	78	3 998	15	•	18	•
DL	H.v.Büromasch.,DV-Gerät.u.-Einr.;Elektrotech.usw	3 363	9 035 140	1 542	377 813	465	3 490 744	1 285	4 878 125
30	H.v.Büromaschinen, DV-Geräten und -einrichtungen	346	462 889	215	13 875	31	30 139	83	416 606

Noch: 4. Umsatzsteuerpflichtige und deren Lieferungen und Leistungen 2006  
nach Rechtsformen und ausgewählten Wirtschaftsunterklassen

Systematik-Nr.	Wirtschaftszweig	Steuerpflichtige	Lieferungen und Leistungen	Davon Umsatzpflichtige und deren Umsätze mit der Rechtsform					
				Einzelunternehmen		Personengesellschaften		Kapitalgesellschaften	
				Anzahl	1 000 EUR	Anzahl	1 000 EUR	Anzahl	1 000 EUR
30.01	Herstellung von Büromaschinen	20	22 000	9	•	3	•	8	14 811
30.02	Herstellung von DV-Geräten und -einrichtungen	326	440 889	206	•	28	•	75	401 795
31	H.v. Geräten der Elektriz.erzg.,-verteilung u.Ä.	716	4 540 392	281	117 117	120	2 241 047	299	2 169 294
31.1	H.von Elektromotoren,Generatoren,Transformatoren	144	999 820	59	•	27	232 205	55	745 298
31.2	H.v. Elektriz.vertlgs.- und -schalteinrichtungen	145	314 573	50	29 446	21	•	70	184 309
31.3	H.von isol.Elektrokabeln,-leitungen und -drähten	41	1 639 991	14	6 590	9	1 571 223	16	•
31.4	Herstellung von Akkumulatoren und Batterien	10	750 702	2	•	3	•	4	•
31.5	Herstellung von elektrischen Lampen und Leuchten	119	308 407	54	23 902	23	87 346	42	197 159
31.6	Herstellung von elektrischen Ausrüstungen, ang.	257	526 898	102	35 064	37	216 715	112	269 708
31.61	H.v.elekt.r.Ausrüstg.für Motoren und Fahrzeug.ang	39	30 981	20	7 261	3	•	12	12 417
31.62	Herstellung von sonst. elektrischen Ausrüstg.ang	218	495 917	82	27 803	34	•	100	257 291
32	Rundfunk- und Nachrichtentechnik	494	1 224 337	239	46 776	62	513 144	175	401 213
32.1	Herstellung von elektronischen Bauelementen	190	528 608	74	21 353	22	•	88	265 547
32.2	H.v.Geräten und Einrichtungen d.Telekomm.technik	234	315 406	127	13 549	32	•	66	77 896
32.3	H.v.Rundfunk-,phono- und videotechnischen Geräten	70	380 323	38	11 873	8	•	21	57 770
33	Medizin-, Mess-,Steuertechnik,Optik, H.von Uhren	1 807	2 807 521	807	200 045	252	706 413	728	1 891 012
33.1	H.v.mediz. Geräten u.orthopädischen Erzeugnissen	1 285	1 043 655	577	137 384	182	•	509	558 642
33.10.1	H.v. elektromedizinischen Geräten u.Instrumenten	63	60 851	37	•	10	•	14	45 134
33.10.2	Herstellung von medizintechnischen Geräten	227	215 160	86	12 262	38	104 303	96	98 433
33.10.3	Herstellung von orthopädischen Erzeugnissen	179	436 189	113	•	18	165 351	47	233 829
33.10.4	Zahntechnische Laboratorien	816	331 455	341	80 318	116	68 961	352	181 245
33.2	H.v.Mess-,Kontroll-,Navigat.-u.ä.Instrum.u.Vorr.	268	1 084 068	106	38 204	39	223 286	123	822 578
33.3	H.v.industriellen Prozesssteuerungseinrichtungen	48	135 181	10	1 667	7	•	30	•
33.4	Herst. von optischen und fotografischen Geräten	191	516 792	105	22 474	21	•	63	•
33.40.1	Herstellung von augenoptischen Erzeugnissen	67	171 404	48	•	3	594	15	•
33.40.2	Herstellung von optischen Instrumenten	96	179 286	44	9 951	14	99 707	38	69 628
33.40.3	Herstellg. von Foto-,Projektions-und Kinogeräten	28	166 102	13	•	4	•	10	•
33.5	Herstellung von Uhren	15	27 825	9	316	3	•	3	•
DM	Fahrzeugbau	907	85 375 911	488	•	159	•	229	•
34	Herstellung von Kraftwagen und Kraftwagenteilen	563	84 246 735	311	107 343	98	•	134	•
34.1	Herstellung von Kraftwagen und Kraftwagenmotoren	181	•	135	10 546	12	•	26	•
34.10.1	H.v. Personenkraftwagen u.Personenkraftw.motoren	141	•	108	8 770	10	•	17	•
34.10.2	H. von Nutzkraftwagen und Nutzkraftwagenmotoren	40	37 027	27	1 776	2	•	9	•
34.2	Herstellung v. Karosserien,Aufbauten u.Anhängern	212	1 426 740	89	82 779	57	•	65	910 754
34.3	H.v.Teilen u.Ä. f.Kraftwagen u.Kraftwagenmotoren	170	•	87	14 019	29	•	43	1 097 323
35	Sonstiger Fahrzeugbau	344	1 129 175	177	•	61	574 621	95	389 727
35.1	Schiff- und Bootsbau	176	493 655	95	17 659	31	328 392	44	147 047
35.11	Schiffbau (ohne Boots- und Yachtbau)	86	268 542	30	•	17	128 665	36	130 340
35.12	Boots- und Yachtbau	90	225 113	65	•	14	199 727	8	16 707
35.2	Bahnindustrie	41	298 465	5	•	22	241 039	14	•
35.20.6	Schienenfahrzeugbau	21	274 637	3	•	12	221 071	6	•
35.20.7	Herstellung von Eisenbahninfrastruktur	20	23 829	2	•	10	19 968	8	•
35.3	Luft- und Raumfahrzeugbau	42	181 527	16	•	6	•	18	63 981
35.4	H.v.Krafträdern, Fahrrädern u. Behindertenfahrz.	66	143 804	44	4 660	2	•	17	137 393
35.41	Herstellung von Krafträdern	25	•	16	770	1	•	5	•
35.41.1	Herstellung von Krafträdern (ohne Kraftradteile)	17	•	10	•	1	•	4	1 029
35.41.2	Herstellung von Kraftradteilen und -zubehör	8	2 034	6	•	-	-	1	•
35.42	Herstellung von Fahrrädern	37	138 007	27	•	1	•	9	134 211
35.42.1	Herstellung von Fahrrädern (ohne Fahrradteile)	26	•	18	3 518	1	•	7	•
35.42.2	Herstellung von Fahrradteilen und -zubehör	11	•	9	272	-	-	2	•
35.43	Herstellung von Behindertenfahrzeugen	4	•	1	•	-	-	3	•
35.5	Fahrzeugbau, anderweitig nicht genannt	19	11 723	17	•	-	-	2	•
DN	H.v.Möbeln,Schmuck,Musikinstrument.usw;Recycling	2 728	2 810 075	1 862	•	340	•	495	•
36	H.v.Möbeln,Schmuck,Musikinstrument.usw	2 432	2 036 304	1 751	331 852	287	975 411	373	694 026
36.1	Herstellung von Möbeln	1 572	1 777 274	1 089	248 261	211	914 409	264	609 458
36.11	Herstellung von Sitzmöbeln	133	196 927	90	•	23	73 713	19	112 174
36.12	Herstellung von Büro- und Ladenmöbeln	74	264 799	22	10 039	22	190 604	30	64 156
36.13	Herstellung von Küchenmöbeln	70	145 528	38	•	8	47 893	21	90 146
36.14	Herstellung von sonstigen Möbeln	1 280	920 539	935	219 797	151	400 810	190	294 973
36.15	Herstellung von Matratzen	15	249 481	4	83	7	201 389	4	48 008

Noch: 4. Umsatzsteuerpflichtige und deren Lieferungen und Leistungen 2006  
nach Rechtsformen und ausgewählten Wirtschaftsunterklassen

Systematik-Nr.	Wirtschaftszweig	Steuerpflichtige	Lieferungen und Leistungen	Davon Umsatzpflichtige und deren Umsätze mit der Rechtsform					
				Einzelunternehmen		Personengesellschaften		Kapitalgesellschaften	
				Anzahl	1 000 EUR	Anzahl	1 000 EUR	Anzahl	1 000 EUR
36.2	Herstellung von Schmuck u.ä. Erzeugnissen	289	40 121	249	27 015	16	•	23	8 877
36.21	Herstellung von Münzen	4	•	4	•	-	-	-	-
36.22	Herstellung v.Schmuck,Gold-u.Silberschmiedewaren	285	•	245	•	16	•	23	8 877
36.22.1	Bearb. von Edelsteinen,Schmucksteinen und Perlen	16	5 418	14	•	1	•	1	•
36.22.2	H.v.Schmuck a.Edelmetallen u.Edelmetallplattier.	59	4 700	54	3 359	2	•	3	•
36.22.3	H. v. Gold-u.Silberschmiedewaren(o.Bestecke usw)	157	17 369	142	11 319	7	1 071	8	4 979
36.22.4	H.v. Tafelgeräten und Bestecken aus Edelmetallen	8	•	6	186	1	•	1	•
36.22.5	H.v.Edelmetallerzeugnissen für technische Zwecke	45	10 491	29	4 948	5	2 984	10	•
36.3	Herstellung von Musikinstrumenten	105	23 772	89	14 365	9	6 003	7	3 404
36.4	Herstellung von Sportgeräten	79	43 188	40	4 052	14	•	22	21 638
36.5	Herstellung von Spielwaren	166	50 289	131	27 117	13	•	15	5 099
36.6	Herstellung von sonstigen Erzeugnissen	221	101 660	153	11 042	24	•	42	45 550
36.61	Herstellung von Phantasieschmuck	27	464	26	•	1	•	-	-
36.62	Herstellung von Besen und Bürsten	21	15 344	13	•	3	•	5	3 863
36.63	Herstellung von Erzeugnissen, ang.	173	85 852	114	•	20	23 696	37	41 688
36.63.1	Herstellung v.Bodenbelägen auf textil. Unterlage	10	5 109	3	•	1	•	5	2 389
36.63.2	Herstellung von sonst. Bekleidungszubehör, ang.	4	•	2	•	1	•	1	•
36.63.3	Herstellung von chemischen Erzeugnissen, ang.	21	11 713	14	1 319	1	•	5	•
36.63.5	H.von Füllhaltern, Kugelschreibern u.Ä.,Stempeln	21	3 751	15	2 764	1	•	5	•
36.63.6	Verarb.v.natürl.Schnitz-u.Formstf.,Tiersausstopf.	14	420	11	•	3	•	-	-
36.63.7	Herstellung von Weihnachtsschmuck	3	•	1	•	-	-	2	•
36.63.8	Herstellung von sonstigen Erzeugnissen, ang.	100	•	68	3 830	13	•	19	31 777
37	Recycling	296	773 771	111	•	53	•	122	•
37.1	Recycling v.metall. Altmaterialien u.Reststoffen	94	378 600	48	•	13	276 571	30	•
37.10.1	Recycling v.Altmat.u.Restst.aus Eisen oder Stahl	82	356 711	44	14 233	10	•	26	•
37.10.2	Recycling v.Altmater.u.Reststoffen a.NE-Metallen	12	21 889	4	•	3	•	4	•
37.2	Recycling v.nicht metall. Altmater.u.Reststoffen	202	395 172	63	36 356	40	•	92	229 528
37.20.1	Recycling v.textil. Altmaterialien u.Reststoffen	37	17 474	19	3 147	4	•	11	13 475
37.20.2	Recycling v.Altmater.u.Reststoffen.a.Papier u.Ä.	19	91 692	8	•	6	57 690	5	•
37.20.3	Recycling v. Altmaterialien u.Reststoffen a.Glas	3	•	1	•	1	•	1	•
37.20.4	Recycling v. Altmaterial. u.Reststoff.a.Kunstst.	41	•	12	•	8	47 298	21	90 962
37.20.5	Recycling v. sonst. Altmaterialien u.Reststoffen	102	120 071	23	•	21	17 515	54	92 402
E	Energie- und Wasserversorgung	13 437	17 306 948	8 681	138 679	4 012	3 791 021	472	12 891 458
40	Energieversorgung	13 190	16 783 147	8 672	•	4 005	•	437	12 722 170
40.1	Elektrizitätsversorgung	12 555	15 506 800	8 552	111 993	3 569	3 335 311	364	11 931 254
40.11	Elektrizitätserzeugung	12 444	5 740 320	8 521	111 293	3 542	2 605 029	319	2 957 756
40.11.1	Elektrizitätserzeugung ohne Verteilung	25	•	20	39	4	•	1	•
40.11.2	Elektriz.erzg. aus Wärmekraft m.Fremdb.z.Vertlg.	1 422	•	1 192	9 891	205	293 885	18	2 091 414
40.11.3	Sonst. Elektriz.erzg.mit Fremdbezug z.Verteilung	3 641	719 083	2 566	41 067	981	616 348	84	44 533
40.11.4	Elektriz.erzg. aus Wärmekr.ohne Fremdb.z.Vertlg.	3 110	1 815 642	2 164	20 261	809	1 209 441	106	546 792
40.11.5	Sonst.Elektriz.erzg.ohne Fremdbezug z.Verteilung	4 246	800 352	2 579	40 035	1 543	•	110	•
40.12	Elektrizitätsübertragung	22	96 108	-	-	10	58 206	12	37 903
40.13	Elektrizitätsverteilung und -handel	89	9 670 371	31	700	17	672 076	33	8 935 595
40.2	Gasversorgung	504	1 246 787	39	•	401	434 449	61	786 661
40.21	Gaserzeugung	477	208 981	38	24 349	396	82 055	43	102 577
40.22	Gasverteilung und -handel durch Rohrleitungen	27	1 037 805	1	•	5	352 393	18	684 084
40.3	Wärmeversorgung	131	29 560	81	1 021	35	•	12	4 256
41	Wasserversorgung	247	523 801	9	•	7	•	35	169 288
F	Baugewerbe	40 141	21 650 415	26 544	5 596 040	4 773	6 209 768	7 660	9 655 689
45	Baugewerbe	40 141	21 650 415	26 544	5 596 040	4 773	6 209 768	7 660	9 655 689
45.1	Vorbereitende Baustellenarbeiten	918	389 496	627	113 126	99	137 387	138	131 740
45.11	Abbruch-, Spreng-, Entrümmungsgewerbe u.Ä.	876	•	600	111 108	95	•	129	122 386
45.11.1	Abbruch-, Spreng- und Entrümmungsgewerbe	383	•	235	27 291	32	•	72	101 711
45.11.2	Erdbewegungsarbeiten	493	217 470	365	83 817	63	111 029	57	20 675
45.12	Test- und Suchbohrung	42	•	27	2 018	4	•	9	9 354
45.2	Hoch- und Tiefbau	13 034	13 085 009	6 243	2 042 691	2 758	4 455 209	3 606	6 486 671
45.21	Hochbau, Brücken- und Tunnelbau u.Ä.	6 027	7 907 555	2 246	872 948	1 426	2 215 623	2 159	4 748 797
45.22	Dachdeckerei,Bauspenglerei,Abdichtung u.Zimmerei	4 302	1 682 547	2 971	828 491	399	338 933	840	504 291
45.22.1	Dachdeckerei und Bauspenglerei	1 777	785 993	1 115	391 765	158	127 761	459	260 679
45.22.2	Abdichtung gegen Wasser und Feuchtigkeit	673	140 691	545	49 007	38	35 241	67	53 930

Noch: 4. Umsatzsteuerpflichtige und deren Lieferungen und Leistungen 2006  
nach Rechtsformen und ausgewählten Wirtschaftsunterklassen

Systematik-Nr.	Wirtschaftszweig	Steuerpflichtige	Lieferungen und Leistungen	Davon Umsatzpflichtige und deren Umsätze mit der Rechtsform					
				Einzelunternehmen		Personengesellschaften		Kapitalgesellschaften	
				Anzahl	1 000 EUR	Anzahl	1 000 EUR	Anzahl	1 000 EUR
45.22.3	Zimmerei und Ingenieurholzbau	1 852	755 864	1 311	387 719	203	175 931	314	189 683
45.23	Bau v. Straßen, Bahnverkehrsstr., Rollb., Sportanlg.	1 180	2 198 233	251	138 934	670	1 388 384	240	668 572
45.23.1	Bau von Straßen, Rollbahnen und Sportanlagen	1 037	1 798 256	246	•	548	1 027 015	226	631 895
45.23.2	Bau von Bahnverkehrsstrecken	143	399 977	5	•	122	361 369	14	36 677
45.24	Wasserbau	80	71 861	10	319	47	62 174	17	8 851
45.25	Sonstiger spezialisierter Hoch- und Tiefbau	1 445	1 224 812	765	201 998	216	450 095	350	556 159
45.25.1	Brunnenbau	56	82 415	29	•	6	20 008	20	59 270
45.25.2	Schachtbau	18	30 440	7	•	8	13 103	2	•
45.25.3	Schornstein-, Feuerungs- und Industrieofenbau	330	149 655	160	20 282	38	70 016	56	48 654
45.25.4	Gerüstbau	221	79 927	126	31 402	19	9 136	58	36 682
45.25.5	Gebäudetrocknung	215	25 515	176	•	13	1 962	19	•
45.25.6	Sonstiger spezialisierter Hoch- und Tiefbau, ang.	605	856 860	267	126 009	132	335 870	195	393 108
45.3	Bauinstallation	11 995	5 031 578	8 378	1 886 969	950	1 068 382	2 327	2 035 480
45.31	Elektroinstallation	3 822	1 781 399	2 735	717 575	293	374 782	737	678 831
45.32	Dämmung gegen Kälte, Wärme, Schall, Erschütterung	2 056	322 572	1 620	123 849	114	66 627	149	118 005
45.33	Klempnerei, Gas-, Wasser-, Heizungs- u. Lüftungsinst.	4 612	2 611 905	2 860	926 182	448	579 560	1 236	1 095 761
45.34	Sonstige Bauinstallation	1 505	315 702	1 163	119 363	95	47 412	205	142 883
45.4	Sonstiges Ausbaugewerbe	13 989	3 063 669	11 153	1 505 120	933	538 519	1 566	981 182
45.41	Stuckateurgewerbe, Gipserei und Verputzerei	1 640	158 005	1 365	99 003	100	13 944	145	41 940
45.42	Bautischlerei und -schlosserei	3 670	915 344	2 949	464 148	267	237 257	329	195 499
45.43	Fußboden-, Fliesen- u. Plattenleg., Raumausstattung	3 913	823 848	3 174	313 051	233	102 430	421	400 336
45.43.1	Parkettlegerie	241	24 828	208	•	11	1 910	14	6 176
45.43.2	Fliesen-, Platten- und Mosaiklegerei	2 137	312 589	1 714	153 635	140	51 996	224	101 943
45.43.3	Estrichlegerei	255	258 962	141	21 195	22	4 315	86	232 035
45.43.4	Sonstige Fußbodenlegerei und -kleberei	459	99 546	381	42 100	22	11 485	50	45 477
45.43.5	Tapetenkleberei	17	718	16	•	-	-	-	-
45.43.6	Raumausstattung, ohne ausgeprägten Schwerpunkt	804	127 204	714	79 337	38	32 724	47	14 704
45.44	Maler- und Glasergerbe	3 738	1 031 047	2 921	564 886	251	167 799	515	293 792
45.44.1	Maler- und Lackierergewerbe	3 503	966 948	2 767	534 032	228	153 503	457	274 843
45.44.2	Glasergerbe	235	64 099	154	30 854	23	14 296	58	18 949
45.45	Baugewerbe, anderweitig nicht genannt	1 028	135 427	744	64 032	82	17 089	156	49 614
45.45.1	Fassadenreinigung	113	10 680	83	5 285	10	1 605	16	3 504
45.45.3	Ausbaugewerbe, anderweitig nicht genannt	915	124 746	661	58 748	72	15 485	140	46 110
45.5	Vermietung v. Baumasch. u. -gerät. m. Bedien. personal	205	80 663	143	48 134	33	10 271	23	20 617
G	Handel; Instandhalt. u. Rep. v. Kfz u. Gebrauchsgütern	101 425	116 497 392	76 578	22 309 315	9 251	43 280 754	12 904	35 392 296
50	Kfz-Handel; Instandhaltg. u. Rep. v. Kfz; Tankstellen	14 334	18 800 460	10 612	4 807 097	1 434	6 114 702	2 107	6 568 524
50.1	Handel mit Kraftwagen	6 920	11 721 548	4 973	2 698 445	766	4 638 791	1 102	4 170 122
50.10.1	Handelsvermittlung von Kraftwagen	617	183 151	497	•	26	25 533	79	65 196
50.10.2	Großhandel mit Kraftwagen	237	914 713	119	•	34	226 983	81	383 238
50.10.3	Einzelhandel mit Kraftwagen	6 066	10 623 684	4 357	•	706	4 386 274	942	3 721 688
50.2	Instandhaltung und Reparatur von Kraftwagen	3 370	1 293 017	2 526	674 090	352	264 060	452	346 291
50.20.3	Lackierung von Kraftwagen	391	147 772	260	67 322	52	•	78	44 115
50.20.4	Autowaschanlagen	379	69 657	281	39 053	47	•	47	19 343
50.20.5	Instandh. und Rep. v. Kraftw. (oh. Lackierg. u. Autow.)	2 600	1 075 588	1 985	567 715	253	216 759	327	282 833
50.3	Handel mit Kraftwagenteilen und -zubehör	1 934	3 693 857	1 410	361 032	180	695 010	305	1 562 176
50.30.1	Handelsvermittl. von Kraftwagenteilen u. -zubehör	385	100 309	289	45 482	32	•	45	31 739
50.30.2	Großhandel mit Kraftwagenteilen und -zubehör	321	2 991 540	159	85 299	50	583 602	100	1 291 795
50.30.3	Einzelhandel mit Kraftwagenteilen und -zubehör	1 228	602 009	962	230 251	98	•	160	238 642
50.4	Handel m. Krädern, Teilen u. Zubeh.; Instandh. u. Rep.	694	212 021	520	117 104	66	•	89	57 418
50.40.1	Handelsverm. von Krafträdern, Teilen und Zubehör	102	•	85	•	3	•	8	•
50.40.2	Gh. mit Krafträdern, Kraftradteilen und Zubehör	37	•	21	•	8	1 495	7	•
50.40.3	Eh. mit Krafträdern, Kraftradteilen und Zubehör	494	159 958	364	84 239	50	24 681	70	50 098
50.40.4	Instandhaltung und Reparatur von Krafträdern	61	7 794	50	•	5	•	4	•
50.5	Tankstellen	1 416	1 880 017	1 183	956 426	70	•	159	432 517
51	Handelsvermittlung u. Großhandel (o. Handel m. Kfz)	33 086	71 162 587	21 700	6 365 727	3 298	29 287 993	6 224	21 548 516
51.1	Handelsvermittlung	18 868	2 807 077	15 015	1 218 992	996	332 281	1 676	858 164
51.11	HV. v. landw. Grundstf., Leb. Tieren, text. Rohstf. usw.	726	105 704	469	51 879	46	11 791	53	10 267
51.12	HV. von Brennstf., Erzen, Metallen u. techn. Chemik.	282	211 410	195	27 683	24	99 850	38	66 928
51.13	HV. von Holz, Baustoffen und Anstrichmitteln	1 194	191 063	952	101 325	67	15 202	149	70 714
51.14	HV. v. Maschinen, techn. Bedarf, Wasser- u. Luftfahrz.	3 194	608 932	2 390	217 527	252	66 951	414	279 514

Noch: 4. Umsatzsteuerpflichtige und deren Lieferungen und Leistungen 2006  
nach Rechtsformen und ausgewählten Wirtschaftsunterklassen

Systematik-Nr.	Wirtschaftszweig	Steuerpflichtige	Lieferungen und Leistungen	Davon Umsatzpflichtige und deren Umsätze mit der Rechtsform					
				Einzelunternehmen		Personengesellschaften		Kapitalgesellschaften	
				Anzahl	1 000 EUR	Anzahl	1 000 EUR	Anzahl	1 000 EUR
51.15	HV.v.Möb.,Einr.-u.Haushaltsgegenst.,Metallwaren	2 053	269 809	1 730	152 656	102	31 431	167	72 410
51.16	HV. v. Textilien,Bekleidung,Schuhen u.Lederwaren	1 083	108 471	915	71 259	42	7 525	90	19 055
51.17	HV. von Nahrungsmitteln,Getränken und Tabakwaren	1 193	132 364	1 009	77 651	71	24 932	74	28 180
51.18	Handelsvermittlung von Waren, ang.	4 926	595 138	4 085	•	231	47 708	363	206 514
51.19	Handelsvermittlung von Waren oh.ausgepr.Schwerp.	4 217	584 185	3 270	•	161	26 892	328	104 581
51.2	Gh. mit landw. Grundstoffen und lebenden Tieren	1 761	8 357 783	994	1 143 712	247	1 588 981	355	2 277 639
51.21	Gh. mit Getreide, Saatgut und Futtermitteln	597	4 432 307	271	•	102	909 539	128	962 828
51.22	Großhandel mit Blumen und Pflanzen	333	569 305	186	•	48	•	88	304 321
51.23	Großhandel mit lebenden Tieren	815	3 350 173	530	885 294	95	551 421	132	1 007 048
51.24	Großhandel mit Häuten, Fellen und Leder	16	5 999	7	•	2	•	7	3 442
51.3	Gh. mit Nahrungsmitteln,Getränken und Tabakwaren	2 196	16 545 199	1 074	903 585	405	10 189 326	610	4 573 556
51.31	Großhandel mit Obst, Gemüse und Kartoffeln	350	1 442 382	158	128 220	79	461 038	98	644 046
51.32	Gh. mit Fleisch, Fleischwaren, Geflügel und Wild	339	2 489 075	134	146 151	55	1 196 973	122	1 078 665
51.33	Gh.m.Milcherzeugn.,Eiern,Speiseöl,Nahrungsfetten	157	763 155	77	•	30	400 161	46	201 195
51.34	Großhandel mit Getränken	603	3 073 051	391	•	100	1 000 396	102	1 530 438
51.35	Großhandel mit Tabakwaren	60	605 799	29	•	12	•	16	238 332
51.36	Großhandel mit Zucker, Süßwaren und Backwaren	84	303 224	39	15 688	19	259 724	20	27 201
51.36.1	Großhandel mit Zucker	4	•	1	•	1	•	1	•
51.36.2	Großhandel mit Süßwaren	57	•	25	•	14	133 983	14	23 096
51.36.3	Großhandel mit Backwaren	23	55 263	13	•	4	•	5	•
51.37	Großhandel mit Kaffee, Tee, Kakao und Gewürzen	69	653 322	24	8 297	10	•	26	322 433
51.38	Großhandel mit sonstigen Nahrungsmitteln	308	1 099 818	122	78 172	57	480 308	104	350 820
51.38.1	Großhandel mit Fisch und Fischerzeugnissen	92	168 427	33	14 805	15	24 870	38	•
51.38.2	Großhandel mit Mehl und Getreideprodukten	15	17 809	4	2 489	3	2 764	3	•
51.38.3	Großhandel mit Nahrungsmitteln, ang.	201	913 581	85	60 878	39	452 673	63	227 032
51.39	Gh.mit Nahrungsmitteln,Getränken und Tabakw.oaS.	226	6 115 373	100	64 130	43	5 853 994	76	180 426
51.39.1	Großhandel mit tiefgefroren.Nahrungsmitteln oaS.	46	345 957	14	•	12	286 663	19	54 513
51.39.2	Gh.m.sonst.Nahrungsm.,Getränken und Tabakw. oaS.	180	5 769 417	86	•	31	5 567 331	57	125 914
51.4	Großhandel mit Gebrauchs- und Verbrauchsgütern	3 323	12 078 060	1 555	725 264	493	3 968 866	1 110	5 236 776
51.41	Großhandel mit Textilien	295	243 098	143	56 883	42	38 888	96	144 833
51.42	Großhandel mit Bekleidung und Schuhen	361	1 608 614	168	50 030	71	767 224	109	•
51.43	Gh.mit elektr.Haush.-u.Unterhaltungsgeräten usw.	532	4 665 295	229	210 436	69	923 708	207	2 019 282
51.44	Gh.m.Haushaltswaren aus Metall,keram.Erzeugn.usw	216	259 810	123	45 754	28	93 472	59	112 028
51.44.1	Großhandel mit Haushaltswaren aus Metall	43	69 401	27	•	5	•	11	13 148
51.44.2	Gh. mit keramischen Erzeugnissen und Glaswaren	63	107 197	31	18 676	8	13 609	21	•
51.44.3	Großhandel mit Tapeten	8	18 116	5	•	2	•	1	•
51.44.4	Großhandel mit Wasch-,Putz-und Reinigungsmitteln	102	65 096	60	15 441	13	•	26	23 924
51.45	Gh.mit kosmetisch. Erzeugn.u.Körperpflegemitteln	114	130 941	54	21 004	9	26 713	39	•
51.46	Gh.m.pharmazeut.,medizin.u.orthopäd. Erzeugnissen	440	1 261 748	147	77 451	71	611 453	201	470 223
51.46.1	Großhandel mit pharmazeutischen Erzeugnissen	142	788 553	34	•	30	528 443	71	192 944
51.46.2	Gh.m.medizin.u.orthopäd.Artikeln und Laborbedarf	227	404 500	77	•	31	80 152	107	226 991
51.46.3	Großhandel mit Dentalbedarf	71	68 694	36	•	10	2 858	23	50 288
51.47	Großhandel m. sonst.Gebrauchs-u.Verbrauchsgütern	1 365	3 908 555	691	263 707	203	1 507 407	399	1 646 809
51.47.1	Großhandel m.nicht elektrischen Haushaltsgeräten	42	•	23	2 843	8	•	11	8 109
51.47.2	Großhandel mit Spielwaren und Musikinstrumenten	97	•	53	6 191	12	•	18	25 464
51.47.3	Gh.m.Fahrrädern,-teilen u.-zubeh.,Sport-u.ä.Art.	175	278 487	86	16 780	25	160 653	53	•
51.47.4	Großhandel mit Uhren,Edelmetallwaren und Schmuck	125	36 409	83	17 357	14	10 440	22	7 758
51.47.5	Gh. m.Leder-u.Täschnerwaren,Geschenk-u.Werbearb.	211	110 077	133	22 660	15	31 329	56	52 868
51.47.6	Gh.m.Möb.,Einr.gegenst.,Antiquität.,Bodenbelägen	367	656 443	173	100 212	55	303 259	125	250 946
51.47.7	Gh.mit feinmechan.,Foto-u.optischen Erzeugnissen	64	•	26	16 554	6	1 376	28	•
51.47.8	Gh.m.Karton,Papier,Pappe,Schreib-,Bürobedarf usw	284	1 677 747	114	81 111	68	•	86	•
51.5	Gh.m.nicht landw. Halbwaren,Altmat.u.Reststoffen	3 581	21 911 494	1 646	1 358 226	723	10 838 987	1 115	3 988 478
51.51	Gh.m.festen Brennstoffen u.Mineralölerzeugnissen	250	8 989 598	81	•	71	3 055 483	86	•
51.52	Großhandel mit Erzen,Metallen und Metallhalbzeug	200	1 440 550	68	36 008	40	580 792	81	505 802
51.53	Gh.m. Holz,Baustoff.,Anstrichm.u. Sanitärkeramik	1 746	7 858 494	719	•	430	5 939 785	578	•
51.53.1	Gh.m.Holz,Baustf., Anstrichm.und Sanitärker.oaS.	197	3 601 398	74	•	60	3 421 992	62	149 803
51.53.2	Großhandel mit Roh- und Schnittholz	214	623 972	100	153 086	50	270 859	62	•
51.53.3	Gh.m.sonst.Holzhalbwaren sowie Bauelem. aus Holz	345	576 585	177	68 439	57	320 776	106	186 120
51.53.4	Gh.m.Baustf.und Bauelementen aus mineral.Stoffen	877	2 842 688	322	210 471	234	1 767 352	311	656 018
51.53.5	Großhandel mit Flachglas	27	39 849	13	5 657	6	23 117	8	11 075



Noch: 4. Umsatzsteuerpflichtige und deren Lieferungen und Leistungen 2006  
nach Rechtsformen und ausgewählten Wirtschaftsunterklassen

Systematik-Nr.	Wirtschaftszweig	Steuerpflichtige	Lieferungen und Leistungen	Davon Umsatzpflichtige und deren Umsätze mit der Rechtsform					
				Einzelunternehmen		Personengesellschaften		Kapitalgesellschaften	
				Anzahl	1 000 EUR	Anzahl	1 000 EUR	Anzahl	1 000 EUR
51.53.6	Großhandel mit Anstrichmitteln	48	132 584	18	•	16	105 495	13	18 986
51.53.7	Großhandel mit Sanitärkeramik	38	41 417	15	3 119	7	30 196	16	8 103
51.54	Gh.m.Metallw.u.Ä.f.d.Bau u.Inst.bedarf f.Gas usw	547	1 759 902	237	•	104	810 250	194	804 115
51.55	Großhandel mit chemischen Erzeugnissen	270	1 180 372	91	24 772	34	280 188	120	388 344
51.56	Großhandel mit sonstigen Halbwaren	35	202 379	13	1 348	6	14 562	11	•
51.57	Großhandel mit Altmaterialien und Reststoffen	533	480 200	437	160 313	38	157 928	45	144 522
51.8	Großhandel mit Maschinen, Ausrüstungen u.Zubehör	2 644	8 500 721	1 155	918 345	356	2 024 135	1 023	4 125 741
51.81	Großhandel mit Werkzeugmaschinen	131	167 738	54	•	26	•	49	55 397
51.82	Großhandel m.Bergwerks-, Bau-u.Baustoffmaschinen	171	724 424	69	30 804	29	444 614	71	•
51.83	Großhandel mit Textil-, Näh- und Strickmaschinen	13	2 842	9	•	-	-	4	•
51.84	Gh.m.DV-Gerät.,peripheren Einheiten und Software	387	1 719 957	158	39 527	34	117 022	148	978 832
51.85	Großhandel mit sonst. Büromaschinen u.Büromöbeln	139	631 757	50	26 732	16	56 950	68	523 669
51.85.1	Großhandel mit sonstigen Büromaschinen	99	567 691	39	•	11	32 589	45	495 889
51.85.2	Großhandel mit Büromöbeln	40	64 066	11	•	5	24 361	23	27 780
51.86	Großhandel mit elektronischen Bauelementen	35	348 238	9	7 136	2	•	14	124 951
51.87	Großhandel m.sonst.Masch.usw (o.landw.Maschinen)	1 194	2 993 160	437	293 861	176	716 963	541	1 475 387
51.88	Großhandel mit landwirt. Maschinen und Geräten	574	1 912 605	369	•	73	610 189	128	730 647
51.9	Sonstiger Großhandel	713	962 252	261	97 602	78	345 416	335	488 162
52	Eh.(o.Handel m.Kfz u.Tankst.); Rep.v.Geb.gütern	54 005	26 534 345	44 266	11 136 492	4 519	7 878 059	4 573	7 275 256
52.1	Einzelhand. m.Waren versch.Art(i.Verkaufsräumen)	6 608	4 835 040	5 463	1 755 501	586	2 142 607	464	910 581
52.11	Eh.mit Waren versch.Art, Hauptr. Nahrungsm.usw.	3 807	3 610 369	3 167	1 496 666	383	1 568 362	207	525 899
52.12	Sonst. Einzelhandel mit Waren verschiedener Art	2 801	1 224 671	2 296	258 835	203	574 245	257	384 682
52.2	Fach-Eh.mit Nahrungsmitt.usw.(in Verkaufsräumen)	5 210	1 330 900	4 388	884 709	478	217 262	288	223 376
52.21	Einzelhandel mit Obst, Gemüse und Kartoffeln	940	196 842	768	117 955	133	50 690	33	27 696
52.22	Eh.mit Fleisch, Fleischwaren, Geflügel und Wild	700	260 814	576	186 108	57	•	66	35 503
52.23	Eh. mit Fisch und Fischerzeugn., Meeresfrüchten	433	104 015	392	65 458	19	•	19	22 377
52.24	Einzelhandel mit Back- und Süßwaren	702	193 610	605	149 984	51	18 866	39	22 817
52.24.1	Einzelhandel mit Backwaren	502	170 775	428	129 942	37	17 086	33	•
52.24.2	Einzelhandel mit Süßwaren	200	22 835	177	20 042	14	1 780	6	•
52.25	Einzelhandel mit Getränken	910	226 164	750	110 213	83	51 726	55	63 677
52.26	Einzelhandel mit Tabakwaren	239	90 694	217	75 346	11	9 266	11	6 083
52.27	Sonstiger Facheinzelhandel mit Nahrungsmitteln	1 286	258 761	1 080	179 645	124	31 591	65	45 223
52.27.1	Einzelhandel mit Reformwaren	204	71 390	164	39 065	22	8 258	14	23 713
52.27.5	Sonst. Fach-Eh. mit Nahrungsm. (oh.Reformwaren)	1 082	187 370	916	140 580	102	23 333	51	21 510
52.3	Apotheken;Fach-Eh.mit med.Art.usw.(i.Verkaufsr.)	4 203	6 711 553	3 596	3 711 149	329	850 234	257	2 146 836
52.31	Apotheken	2 049	3 580 192	1 979	3 481 591	63	•	7	•
52.32	Einzelhandel mit med.und orthopädischen Artikeln	751	436 346	434	138 219	112	•	195	•
52.33	Einzelhandel m.Parfumwaren u.Körperpflegemitteln	1 403	2 695 015	1 183	91 339	154	•	55	•
52.33.1	Eh.mit kosmet.Erzeugn. usw. (oh.Drogerieartikel)	908	76 183	787	46 643	94	23 797	24	5 595
52.33.2	Einzelhandel mit Drogerieartikeln	495	2 618 831	396	44 696	60	•	31	•
52.4	Sonstiger Facheinzelhandel (in Verkaufsräumen)	29 836	11 429 155	23 703	3 846 697	2 677	4 316 842	3 135	3 170 552
52.41	Einzelhandel mit Textilien	807	163 408	672	70 102	77	•	54	66 996
52.41.1	Einzelhandel mit Haushaltstextilien	395	111 306	305	38 216	47	•	40	50 926
52.41.2	Eh.mit Kurzw.,Schneidereibedarf,Handarbeiten usw	412	52 102	367	31 886	30	•	14	16 070
52.42	Einzelhandel mit Bekleidung	3 343	1 906 756	2 587	465 967	392	1 019 957	345	413 222
52.42.1	Einzelhandel mit Bekleidung oaS.	2 025	1 175 182	1 555	281 041	248	734 593	208	•
52.42.2	Eh.mit Herrenbekleidung und Bekleidungszubehör	244	170 060	173	37 120	35	122 726	35	•
52.42.3	Eh.mit Damenbekleidung und Bekleidungszubehör	834	525 374	658	•	84	157 111	88	237 616
52.42.4	Eh.m.Kinder-u.Säugl.bekleidung, Bekleidg.zubeh.	189	29 491	160	19 096	18	3 330	11	7 065
52.42.5	Einzelhandel mit Kürschnerwaren	51	6 649	41	•	7	2 196	3	•
52.43	Einzelhandel mit Schuhen und Lederwaren	938	498 780	770	175 273	74	•	88	194 518
52.43.1	Einzelhandel mit Schuhen	761	437 448	629	148 164	57	•	72	180 229
52.43.2	Einzelhandel mit Leder- und Täschnern	177	61 332	141	27 109	17	•	16	14 289
52.44	Eh.mit Möbeln, Einr.gegenständen und Hausrat ang	2 690	2 013 008	1 850	426 422	354	906 294	471	679 371
52.44.1	Einzelhandel mit Wohnmöbeln	1 317	1 670 104	766	250 283	224	824 939	318	594 335
52.44.2	Einzelhandel mit Beleuchtungsartikeln	113	38 388	79	15 139	7	•	26	21 213
52.44.3	Einzelhandel mit Haushaltsgegenständen	353	92 953	285	39 161	34	35 162	31	•
52.44.4	Eh. mit keramischen Erzeugnissen und Glaswaren	356	79 558	276	47 716	42	20 194	37	•
52.44.6	Einzelhandel mit Holz-, Kork-,Flecht-u.Korbwaren	119	26 641	104	17 127	9	4 344	6	5 170
52.44.7	Einzelhandel mit Heimtextilien	432	105 363	340	56 996	38	•	53	28 571

Noch: 4. Umsatzsteuerpflichtige und deren Lieferungen und Leistungen 2006  
nach Rechtsformen und ausgewählten Wirtschaftsunterklassen

Systematik-Nr.	Wirtschaftszweig	Steuerpflichtige	Lieferungen und Leistungen	Davon Umsatzpflichtige und deren Umsätze mit der Rechtsform					
				Einzelunternehmen		Personengesellschaften		Kapitalgesellschaften	
				Anzahl	1 000 EUR	Anzahl	1 000 EUR	Anzahl	1 000 EUR
52.45	Eh.m.elekt.Haush.-und Unterhaltungsgeräten usw.	3 656	1 226 111	2 956	524 942	255	339 456	424	349 253
52.45.1	Eh.m.elekt.Haush.gerät. u.elektrotechn.Erzeugn.	1 976	626 987	1 616	257 870	118	195 426	231	163 164
52.45.2	Eh.m.Gerät.der Unterhaltg.elektronik und Zubehör	1 383	549 997	1 099	239 636	105	•	171	176 148
52.45.3	Einzelhandel mit Musikinstrumenten u. Musikalien	297	49 127	241	27 436	32	•	22	9 941
52.46	Eh.m.Metallw.,Anstrichm.u.Bau-u.Heimwerkerbedarf	2 305	1 891 150	1 648	331 719	262	1 044 338	369	505 520
52.46.1	Eh.mit Eisen-,Metall- und Kunststoffwaren, ang.	1 039	375 796	803	189 979	81	64 883	146	114 707
52.46.2	Einzelhandel mit Anstrichmitteln	114	31 893	81	8 305	19	13 142	13	•
52.46.3	Einzelhandel mit Bau- und Heimwerkerbedarf	1 152	1 483 461	764	133 435	162	966 313	210	•
52.47	Eh.m.Büchern,Zeitung, Zeitschr.,Schreibw.u.Ä.	1 962	552 885	1 599	336 304	166	•	124	101 464
52.47.1	Eh.m.Schreib-u.Papierwaren, Schul-u.Büroartikeln	949	225 198	817	159 893	70	32 171	49	32 709
52.47.2	Einzelhandel mit Büchern und Fachzeitschriften	709	272 544	516	136 232	74	54 578	70	66 977
52.47.3	Eh.mit Unterhaltungszeitschriften und Zeitungen	304	55 143	266	40 178	22	•	5	1 778
52.48	Eh.m.Tapeten, Geschenkartikeln,Uhren, Spielw.usw	3 984	1 025 748	3 355	413 897	310	323 436	269	275 868
52.48.1	Einzelhandel mit Tapeten und Bodenbelägen	344	•	249	57 399	39	39 747	52	•
52.48.2	Eh.mit Kunstgegenständen, Münzen,Geschenkart.usw	1 919	464 568	1 674	140 382	130	212 633	78	103 723
52.48.5	Einzelhandel m.Uhren, Edelmetallwaren u.Schmuck	1 126	•	935	154 458	91	34 096	96	46 210
52.48.6	Einzelhandel mit Spielwaren	595	136 148	497	61 658	50	36 959	43	•
52.49	Facheinzelhandel ang. (in Verkaufsräumen)	10 151	2 151 311	8 266	1 102 071	787	441 915	991	584 339
52.49.1	Einzelhandel mit Blumen, Pflanzen und Saatgut	2 591	506 577	2 347	345 778	156	97 466	78	61 820
52.49.2	Eh. mit zoologischem Bedarf und lebenden Tieren	598	97 844	515	65 869	41	11 404	35	20 317
52.49.3	Augenoptiker	769	221 139	502	122 914	102	•	162	•
52.49.4	Eh.mit Foto-und opt. Erzeugn.(oh.Augenoptiker)	259	140 979	206	29 337	23	95 739	28	•
52.49.5	Eh.m.Computern, peripheren Einheiten u.Software	2 445	441 168	1 947	162 899	179	86 811	276	178 632
52.49.6	Eh.m.Telekommunikationsgeräten u.Mobiltelefonen	239	96 538	178	36 770	23	•	33	•
52.49.7	Eh.mit Fahrrädern, Fahrradteilen und -zubehör	718	156 585	600	98 612	60	25 474	57	•
52.49.8	Eh.mit Sport- und Campingart. (oh.Campingmöbel)	742	184 459	576	87 443	79	48 315	80	47 947
52.49.9	Sonst. Facheinzelhandel ang. (in Verkaufsräumen)	1 790	306 021	1 395	152 449	124	27 843	242	121 670
52.5	Eh.m.Antiquitäten und Gebrauchtw.(in Verkaufsr.)	1 143	93 583	1 017	67 540	64	11 960	46	11 631
52.50.1	Einzelhandel m. Antiquitäten u.antiken Teppichen	357	26 616	320	20 426	19	3 263	16	•
52.50.2	Antiquariate	69	2 707	62	2 280	3	149	1	•
52.50.3	Einzelhandel mit sonstigen Gebrauchtwaren	717	64 260	635	44 834	42	8 549	29	8 759
52.6	Einzelhandel (nicht in Verkaufsräumen)	5 460	1 997 641	4 675	771 763	345	330 571	311	784 025
52.61	Versandhandel	1 673	814 820	1 316	70 785	139	127 946	130	507 152
52.61.1	Versandhandel mit Waren o.ausgepräg. Schwerpunkt	869	298 994	698	35 550	61	•	63	149 248
52.61.2	Vh.m.Textilien,Schuhen, Bekleidung u.Lederwaren	458	81 228	367	11 197	46	3 834	27	44 998
52.61.3	Sonstiger Fachversandhandel	346	434 598	251	24 037	32	•	40	312 907
52.62	Einzelhandel an Verkaufsständen und auf Märkten	1 249	145 148	1 138	121 051	66	11 362	26	12 179
52.62.1	Eh.m.Nahrungsm.u.Getränken a.Verkaufsständ.u.Ä.	748	105 451	671	86 515	47	8 208	19	10 473
52.62.2	Sonst.Einzelhandel an Verkaufsständen u.Märkten	501	39 697	467	34 536	19	3 154	7	1 706
52.63	Sonstiger Einzelhandel (nicht in Verkaufsräumen)	2 538	1 037 673	2 221	579 928	140	191 262	155	264 694
52.63.1	Einzelhandel vom Lager mit Brennstoffen	321	633 868	238	338 876	50	•	32	174 540
52.63.4	Sonst.Einzelhandel ang.(nicht i.Verkaufsräumen)	2 217	403 806	1 983	241 052	90	•	123	90 154
52.7	Reparatur von Gebrauchsgütern	1 545	136 473	1 424	99 133	40	8 584	72	28 255
52.71	Reparatur von Schuhen und Lederwaren	245	12 779	238	11 917	4	•	3	•
52.72	Reparatur von elektrischen Haushaltsgeräten	362	52 438	315	36 101	11	2 752	32	13 452
52.73	Reparatur von Uhren und Schmuck	68	4 594	65	3 912	2	•	1	•
52.74	Reparatur von sonstigen Gebrauchsgütern	870	66 662	806	47 204	23	5 062	36	14 028
52.74.1	Reparatur von Fahrrädern	14	4 255	12	•	1	•	1	•
52.74.2	Reparatur von sonstigen Gebrauchsgütern, ang.	856	62 407	794	•	22	•	35	•
H	Gastgewerbe	31 984	5 290 713	26 319	3 247 078	3 004	833 908	1 538	867 163
55	Gastgewerbe	31 984	5 290 713	26 319	3 247 078	3 004	833 908	1 538	867 163
55.1	Hotellerie	4 790	1 349 536	3 763	639 189	553	312 406	428	391 698
55.10.1	Hotels (ohne Hotels garnis)	1 675	933 430	1 083	339 463	289	251 212	290	339 366
55.10.2	Hotels garnis	574	101 119	452	58 469	75	24 672	43	16 782
55.10.3	Gasthöfe	1 470	219 814	1 287	168 239	74	18 840	87	31 711
55.10.4	Pensionen	1 071	95 173	941	73 018	115	17 682	8	3 839
55.2	Sonstiges Beherbergungsgewerbe	3 202	•	1 993	118 304	1 100	74 169	60	•
55.21	Jugendherbergen und Hütten	22	•	13	2 019	-	-	1	•
55.22	Campingplätze	240	61 308	167	25 222	38	22 489	16	•
55.23	Beherbergungsgewerbe, anderweitig nicht genannt	2 940	192 458	1 813	91 063	1 062	51 680	43	26 283

Noch: 4. Umsatzsteuerpflichtige und deren Lieferungen und Leistungen 2006  
nach Rechtsformen und ausgewählten Wirtschaftsunterklassen

Systematik-Nr.	Wirtschaftszweig	Steuerpflichtige	Lieferungen und Leistungen	Davon Umsatzpflichtige und deren Umsätze mit der Rechtsform					
				Einzelunternehmen		Personengesellschaften		Kapitalgesellschaften	
				Anzahl	1 000 EUR	Anzahl	1 000 EUR	Anzahl	1 000 EUR
55.23.1	Erholungs- und Ferienheime	70	18 550	44	2 894	8	3 043	7	5 044
55.23.2	Ferienzentren	19	31 474	5	•	5	•	6	8 785
55.23.3	Ferienhäuser und Ferienwohnungen	2 646	112 000	1 588	74 744	1 027	26 110	28	•
55.23.4	Privatquartiere	181	7 723	161	5 321	19	•	1	•
55.23.7	Sonstiges Beherbergungsgewerbe, ang.	24	22 712	15	•	3	•	1	•
55.3	Speisengeprägte Gastronomie	13 528	2 139 224	11 830	1 528 889	828	285 846	640	294 590
55.30.1	Restaurants mit herkömmlicher Bedienung	7 285	1 218 766	6 209	870 145	497	151 427	432	•
55.30.2	Restaurants mit Selbstbedienung	282	231 115	227	114 425	21	66 787	30	43 917
55.30.3	Cafes	1 219	161 259	1 043	119 359	85	20 859	52	17 847
55.30.4	Eissalons	821	115 863	710	85 283	86	20 739	23	•
55.30.5	Imbissstuben	3 921	412 221	3 641	339 678	139	26 033	103	•
55.4	Getränkegeprägte Gastronomie	8 498	985 479	7 248	790 809	393	78 264	298	94 608
55.40.1	Schankwirtschaften	6 971	760 359	5 958	624 381	316	61 046	197	55 647
55.40.3	Diskotheken und Tanzlokale	354	81 972	209	33 911	47	11 322	82	35 698
55.40.5	Bars	85	9 473	70	6 297	2	•	9	2 283
55.40.6	Vergnügungslokale	26	2 024	23	1 589	2	•	1	•
55.40.7	Sonstige getränkgeprägte Gastronomie	1 062	131 651	988	124 631	26	4 824	9	•
55.5	Kantinen und Caterer	1 966	•	1 485	169 886	130	83 223	112	•
55.51	Kantinen	745	•	485	49 226	24	1 287	20	•
55.52	Caterer	1 221	270 241	1 000	120 661	106	81 935	92	48 522
I	Verkehr und Nachrichtenübermittlung	18 717	20 423 778	11 150	2 716 109	3 691	9 770 723	2 741	7 364 425
60	Landverkehr; Transport in Rohrfernleitungen	8 379	4 011 305	6 257	1 529 439	633	838 158	910	1 563 182
60.1	Eisenbahnverkehr	21	•	2	•	3	•	12	•
60.2	Sonstiger Landverkehr	8 352	•	6 255	•	629	•	893	•
60.21	Personenbeförderung im Linienverkehr zu Land	485	677 639	208	102 308	69	97 341	82	469 979
60.21.1	Personenbeförd.im Omnibus-Ortslinienverkehr u.Ä.	216	213 423	124	50 705	32	•	46	•
60.21.2	Personenbeförd.im Omnibus-Überlandlinienverkehr	262	•	83	•	35	•	33	26 841
60.21.3	Personenbeförd.mit Stadtschnell-u.Straßenbahnen	4	•	-	-	1	•	2	•
60.21.4	Berg- und Seilbahnen	3	•	1	•	1	•	1	•
60.22	Betrieb von Taxis und Mietwagen mit Fahrer	2 297	356 171	1 975	256 661	138	32 817	156	63 251
60.23	Sonstige Personenbeförderung im Landverkehr	609	•	173	•	33	•	48	•
60.24	Güterbeförderung im Straßenverkehr	4 961	2 442 701	3 899	1 105 449	389	501 922	607	772 376
60.3	Transport in Rohrfernleitungen	6	•	-	-	1	•	5	•
61	Schifffahrt	2 745	4 922 608	256	•	2 224	4 540 248	252	283 252
61.1	See- und Küstenschifffahrt	2 456	4 767 940	68	17 447	2 171	4 513 755	213	236 637
61.2	Binnenschifffahrt	289	154 668	188	•	53	26 492	39	46 615
61.20.1	Personenbeförderung in der Binnenschifffahrt	68	47 977	37	•	16	4 628	11	4 153
61.20.2	Güterbeförderung i.d. Binnenschiff.d.Reedereien	154	71 528	104	•	30	18 570	19	24 426
61.20.3	Güterbeförd.i.d.Binnenschiff.durch Partikuliere	44	15 514	39	11 598	4	•	1	•
61.20.4	Fluss- und Kanalfähren, Hafenschifffahrt	23	19 648	8	1 873	3	•	8	•
62	Luftfahrt	84	82 824	35	•	16	•	16	24 443
62.1	Linienflugverkehr	23	•	7	63	2	•	3	•
62.2	Gelegenheitsflugverkehr	61	•	28	•	14	•	13	•
63	Hilfs-und Nebentätig.f.d.Verkehr; Verkehrsverm.	5 099	10 709 943	2 614	•	666	4 102 084	1 394	5 242 225
63.1	Frachtumschlag und Lagerei	157	683 652	52	19 155	33	536 980	57	105 918
63.11	Frachtumschlag	40	177 393	19	•	8	139 984	12	18 003
63.12	Lagerei	117	506 260	33	•	25	396 996	45	87 915
63.12.1	Lagerei (ohne Kühlhäuser)	90	137 563	31	15 019	13	42 658	36	•
63.12.2	Kühlhäuser	27	368 697	2	•	12	354 338	9	•
63.2	Sonstige Hilfs-und Nebentätig. für den Verkehr	448	407 241	326	38 018	27	72 043	76	212 237
63.21	Sonstige Hilfs-und Nebentätig.f.d.Landverkehr	91	•	44	7 166	17	•	28	27 329
63.21.1	Parkhäuser und Parkplätze	47	34 065	16	2 145	11	•	19	25 573
63.21.2	Hilfs-und Nebentätig. für den Landverkehr,ang.	44	•	28	5 021	6	•	9	1 756
63.22	Sonst.Hilfs-und Nebentätigkeiten f.d.Schifffahrt	291	169 241	263	29 971	5	•	16	26 226
63.22.1	Sonst.Hilfs-u.Nebentätig. f.d.Binnenschifffahrt	24	18 762	14	4 380	-	-	7	14 300
63.22.2	Seehafenbetriebe	11	107 435	3	•	4	•	2	•
63.22.3	Bugsier- und Bergungsschifffahrt	27	19 218	17	•	1	•	7	•
63.22.4	Lotsbetriebe	229	23 827	229	23 827	-	-	-	-
63.23	Sonstige Hilfs-und Nebentätig.für die Luftfahrt	66	•	19	881	5	•	32	158 682
63.23.1	Flughafenbetriebe	23	•	2	•	2	•	18	•

Noch: 4. Umsatzsteuerpflichtige und deren Lieferungen und Leistungen 2006  
nach Rechtsformen und ausgewählten Wirtschaftsunterklassen

Systematik-Nr.	Wirtschaftszweig	Steuerpflichtige	Lieferungen und Leistungen	Davon Umsatzpflichtige und deren Umsätze mit der Rechtsform					
				Einzelunternehmen		Personengesellschaften		Kapitalgesellschaften	
				Anzahl	1 000 EUR	Anzahl	1 000 EUR	Anzahl	1 000 EUR
63.23.2	Landeplätze für Luftfahrzeuge	10	1 256	1	•	1	•	3	•
63.23.3	Hilfs- und Nebentätigkeiten für die Luftfahrt, ang	33	35 060	16	678	2	•	11	•
63.3	Reisebüros und Reiseveranstalter	1 859	2 656 846	1 173	•	165	64 287	415	2 448 862
63.30.1	Reisebüros	1 368	•	930	•	124	25 660	277	•
63.30.2	Reiseveranstalter und Fremdenführung	491	•	243	•	41	38 626	138	•
63.4	Spedition, sonstige Verkehrsvermittlung	2 635	6 962 205	1 063	•	441	3 428 774	846	2 475 208
63.40.1	Spedition	1 774	6 411 035	726	794 687	339	3 275 344	646	2 313 369
63.40.2	Schiffsmaklerbüros und -agenturen	114	89 686	27	•	33	38 067	49	47 265
63.40.4	Logistische Dienstleistungen, ang.	550	400 480	210	20 788	59	96 055	114	84 167
63.40.5	Verkehrsvermittlung, anderweitig nicht genannt	197	61 003	100	10 006	10	19 307	37	30 407
64	Nachrichtenübermittlung	2 410	697 098	1 988	•	152	•	169	251 324
64.1	Postverwaltg. und private Post- und Kurierdienste	1 823	339 991	1 600	126 176	73	102 633	98	97 608
64.12	Private Post- und Kurierdienste	1 823	339 991	1 600	126 176	73	102 633	98	97 608
64.3	Fernmeldedienste	587	357 107	388	•	79	•	71	153 716
J	Kredit- und Versicherungsgewerbe 1)	3 833	4 852 594	2 898	90 973	145	14 311	466	132 105
65	Kreditgewerbe 1)	240	•	24	•	12	2 190	39	•
65.1	Zentralbanken und Kreditinstitute 1)	169	•	2	•	3	1 317	7	44 510
65.12	Kreditinstitute (ohne Spezialkreditinstitute) 1)	169	•	2	•	3	1 317	7	44 510
65.2	Sonstige Finanzierungsinstitutionen 1)	71	32 764	22	651	9	873	32	•
65.21	Institutionen für Finanzierungsleasing 1)	41	5 343	18	386	5	•	15	•
65.22	Spezialkreditinstitute 1)	1	•	-	-	-	-	1	•
65.23	Finanzierungsinstitutionen, ang. 1)	29	•	4	265	4	•	16	23 091
65.23.1	Kapitalanlagegesellschaften 1)	14	•	-	-	-	-	12	22 287
65.23.2	Leihhäuser 1)	7	1 105	3	•	1	•	3	•
65.23.3	Sonstige Finanzierungsinstitutionen, ang. 1)	8	470	1	•	3	•	1	•
66	Versicherungsgewerbe 1)	39	•	1	•	-	-	4	•
66.01	Lebensversicherungen 1)	13	•	-	-	-	-	1	•
66.01.1	Lebensversicherungen (ohne Rückversicherungen) 1)	12	•	-	-	-	-	-	-
66.01.2	Rückversicherungen für die Lebensversicherungen 1)	1	•	-	-	-	-	1	•
66.02	Pensions- und Sterbekassen 1)	6	•	-	-	-	-	-	-
66.03	Sonstiges Versicherungsgewerbe 1)	20	•	1	•	-	-	3	•
66.03.1	Krankenversicherungen 1)	3	•	-	-	-	-	1	•
66.03.2	Schaden- und Unfallversicherungen 1)	17	•	1	•	-	-	2	•
67	Mit d. Kredit- u. Versicherungsgewerbe verb. Tätigk. 1)	3 554	163 294	2 873	90 292	133	12 121	423	55 671
67.1	Mit dem Kreditgewerbe verbundene Tätigkeiten 1)	1 096	60 848	743	•	63	•	230	•
67.11	Effekten- und Warenbörsen 1)	6	•	-	-	1	•	4	•
67.12	Effektenvermittlung u. -verwaltung (o. Verwahrung) 1)	190	•	144	•	12	•	26	•
67.13	Sonst. mit dem Kreditgewerbe verbund. Tätigkeiten 1)	900	45 241	599	•	50	•	200	•
67.2	Mit dem Versicherungsgewerbe verbund. Tätigkeiten 1)	2 458	102 446	2 130	•	70	•	193	•
67.20.1	Versicherungsvertreter 1)	1 949	54 675	1 783	50 422	37	520	85	2 116
67.20.2	Versicherungsmakler 1)	394	44 327	271	9 903	24	1 292	86	33 010
67.20.3	Sonst. m. d. Versicherungsgewerbe verb. Tätigkeiten 1)	115	3 444	76	•	9	•	22	•
K	Grundst., Wohnungsw., Vermietg. bewegl. Sachen usw	138 573	28 239 400	94 891	6 689 285	23 360	7 839 667	16 947	10 779 748
70	Grundstücks- und Wohnungswesen	49 094	7 638 953	29 149	2 114 646	15 831	2 768 818	3 563	2 146 127
70.1	Erschließg., Kauf, Verk. von Grundst., Gebäuden usw.	2 763	1 896 962	572	439 459	810	469 523	1 318	903 038
70.11	Erschließung von Grundstücken	897	1 193 056	111	373 199	251	214 686	520	598 770
70.11.1	Erschließung von unbebauten Grundstücken	113	44 756	10	•	53	27 752	45	16 485
70.11.2	Bauträger für Nichtwohngebäude	119	95 873	8	•	46	•	64	66 348
70.11.3	Bauträger für Wohngebäude	665	1 052 426	93	•	152	•	411	515 937
70.12	Kauf u. Verk. v. eig. Grundst., Gebäuden u. Wohnungen	1 866	703 906	461	66 261	559	254 837	798	304 269
70.2	Verm. u. Verp. v. eig. Grundst., Gebäuden u. Wohnungen	38 994	3 992 136	24 636	1 355 766	13 379	1 572 858	619	601 991
70.20.1	Verm. u. Verp. von eig. Grundst. u. Nichtwohngebäuden	28 213	2 261 495	18 291	1 004 461	9 201	1 118 526	460	80 890
70.20.2	Verm. u. Verp. von eigenen Wohngebäuden u. Wohnungen	10 781	1 730 641	6 345	351 304	4 178	454 332	159	521 100
70.3	Vermittl. u. Verw. v. fremd. Grundst., Gebäud. u. Wohng.	7 337	1 749 854	3 941	319 421	1 642	726 438	1 626	641 098
70.31	Vermittl. v. fremden Grundst., Gebäuden u. Wohnungen	4 236	736 725	2 747	225 675	547	274 836	882	214 393
70.32	Verwaltg. v. fremden Grundst., Gebäuden u. Wohnungen	3 101	1 013 130	1 194	93 746	1 095	451 602	744	426 705
71	Vermietg. v. bewegl. Sachen ohne Bedienungspersonal	3 963	3 041 004	2 845	•	619	363 462	386	738 611
71.1	Vermietung von Kraftwagen bis 3,5t Gesamtgewicht	925	2 108 375	752	•	78	53 247	80	•
71.2	Vermietung von sonstigen Verkehrsmitteln	639	322 594	457	82 129	93	29 103	72	210 673
71.21	Verm. von Landfahrzeugen (o. Kraftwagen bis 3,5t)	449	306 019	347	73 943	47	25 772	48	205 855

Noch: 4. Umsatzsteuerpflichtige und deren Lieferungen und Leistungen 2006  
nach Rechtsformen und ausgewählten Wirtschaftsunterklassen

Systematik-Nr.	Wirtschaftszweig	Steuerpflichtige	Lieferungen und Leistungen	Davon Umsatzpflichtige und deren Umsätze mit der Rechtsform					
				Einzelunternehmen		Personengesellschaften		Kapitalgesellschaften	
				Anzahl	1 000 EUR	Anzahl	1 000 EUR	Anzahl	1 000 EUR
71.22	Vermietung von Wasserfahrzeugen	151	8 960	102	5 070	31	•	14	•
71.23	Vermietung von Luftfahrzeugen	39	7 616	8	3 117	15	•	10	•
71.3	Vermietung von Maschinen und Geräten	1 599	384 886	1 036	115 425	338	158 241	158	•
71.31	Vermietung von landwirtsch. Maschinen und Geräten	437	61 195	207	24 103	162	25 598	21	6 028
71.32	Vermietung von Baumaschinen und -geräten	410	146 598	279	51 076	64	36 859	61	•
71.33	Vermietg.v.Büromasch.,DV-Gerät.u.-Einrichtungen	86	17 162	61	3 859	10	1 098	15	12 205
71.34	Vermietung von sonstigen Maschinen und Geräten	666	159 931	489	36 387	102	94 686	61	27 997
71.4	Vermietung von Gebrauchsgütern, ang.	800	225 149	600	•	110	122 871	76	•
71.40.1	Verleih von Wäsche und Arbeitskleidung	56	•	39	•	14	•	1	•
71.40.2	Verleih von Sportgeräten und Fahrrädern	106	7 084	86	6 109	15	632	5	342
71.40.3	Leihbüchereien und Lesezirkel	16	•	11	•	1	•	3	•
71.40.4	Videotheken	266	71 144	204	33 158	28	•	31	15 751
71.40.5	Vermietung von sonstigen Gebrauchsgütern, ang.	356	52 291	260	21 874	52	16 974	36	12 232
72	Datenverarbeitung und Datenbanken	10 391	2 537 055	7 552	•	798	265 011	1 762	1 830 698
72.1	Hardwareberatung	804	136 168	658	31 038	35	26 334	86	45 238
72.2	Softwarehäuser	6 051	1 377 038	4 279	181 648	480	152 370	1 085	1 006 750
72.21	Verlegen von Software	22	1 841	15	406	1	•	5	•
72.22	Softwareberatung und -entwicklung	6 029	1 375 197	4 264	181 243	479	•	1 080	•
72.22.1	Softwareberatung	1 734	266 988	1 391	69 666	73	27 231	237	164 710
72.22.2	Entwicklg., Programmierg.v.Internetpräsentationen	1 001	87 785	772	19 351	103	•	74	•
72.22.3	Sonstige Softwareentwicklung	3 294	1 020 423	2 101	92 225	303	121 608	769	779 382
72.3	Datenverarbeitungsdienste	1 488	791 647	1 080	51 973	101	59 465	285	652 735
72.4	Datenbanken	161	29 951	96	7 707	30	3 682	29	18 379
72.5	Instandh.u.Rep.v.Büromaschinen,DV-Gerät.u.-Einr.	282	42 373	217	•	21	8 507	40	18 215
72.6	Sonst.mit der Datenverarbeitung verb.Tätigkeiten	1 605	159 878	1 222	54 365	131	14 653	237	89 381
73	Forschung und Entwicklung	1 553	243 161	1 174	•	73	21 439	240	125 235
73.1	Forschg.u.Entwicklg.i.B.Natur-u.ä.Wissenschaften	1 416	235 225	1 060	56 942	66	•	228	121 754
73.2	Forschg.und Entwicklg.i.B.Geisteswissenschaften	137	7 936	114	•	7	•	12	3 481
74	Erbrg.von wirtschaftlichen Dienstleistungen,ang.	73 572	14 779 228	54 171	3 838 761	6 039	4 420 937	10 996	5 939 077
74.1	Rechts-, Steuer- und Unternehmensberatung usw.	26 998	4 782 052	18 171	1 488 839	2 555	1 331 693	5 563	1 779 990
74.11	Rechtsberatung	6 100	971 018	5 016	418 427	1 049	528 945	19	•
74.11.1	Rechtsanwaltskanzleien mit Notariat	1 574	385 826	1 099	98 178	471	287 253	3	•
74.11.2	Rechtsanwaltskanzleien ohne Notariat	4 119	535 150	3 561	300 064	551	224 215	6	•
74.11.3	Notariate	16	2 516	13	1 046	3	1 470	-	-
74.11.4	Patentanwaltskanzleien	63	20 081	50	5 069	10	•	-	-
74.11.5	Sonstige Rechtsberatung	328	27 444	293	14 070	14	•	10	3 833
74.12	Wirtsch.-u.Buchprüfung, Steuerberatg.,Buchführg.	6 154	1 662 588	4 830	601 477	682	566 580	592	404 986
74.12.1	Praxen von Wirtschaftsprüfung u.-gesellschaften	263	170 775	129	27 479	25	•	103	•
74.12.2	Praxen von vereid. Buchprüfern u.-gesellschaften	46	3 956	32	1 946	2	•	12	•
74.12.3	Praxen von Steuerberatern und -gesellschaften	3 457	1 223 086	2 423	361 083	562	•	437	•
74.12.4	Praxen von Steuerbevollmächtigten	1 016	225 331	951	177 468	50	42 652	10	•
74.12.5	Buchführung (ohne Datenverarbeitungsdienste)	1 372	39 441	1 295	33 501	43	•	30	3 253
74.13	Markt- und Meinungsforschung	234	35 145	170	11 602	14	3 384	42	•
74.13.1	Marktforschung	211	31 995	149	•	13	•	41	•
74.13.2	Meinungsforschung	23	3 150	21	•	1	•	1	•
74.14	Unternehmens- und Public-Relations-Beratung	10 645	1 456 209	7 813	429 975	574	135 710	1 683	814 160
74.14.1	Unternehmensberatung	10 396	1 416 254	7 617	420 533	555	119 024	1 657	804 548
74.14.2	Public-Relations-Beratung	249	39 954	196	9 442	19	16 687	26	9 613
74.15	Managementtätigkeiten von Holdinggesellschaften	3 865	657 091	342	27 359	236	97 074	3 227	528 537
74.15.1	Managem.v.Holdingges.mit Schwerp.i.Prod.Gewerbe	575	170 497	36	•	60	44 133	473	122 719
74.15.2	Manag.v.sonst.Holdingges. (o.geschl.Immob.fonds)	441	75 564	31	•	48	11 491	359	62 875
74.15.3	Geschloss. Immobilienfonds mit Nichtwohngebäuden	11	1 163	2	•	7	1 163	2	•
74.15.4	Geschlossene Immobilienfonds mit Wohngebäuden	10	350	1	•	3	258	5	•
74.15.5	Komplementärgesellschaften	1 865	74 741	11	2 781	12	9 962	1 823	61 837
74.15.6	Verwaltung u.Führung von Unternehmen u.Betrieben	963	334 778	261	20 429	106	30 068	565	281 060
74.2	Architektur- und Ingenieurbüros	17 563	3 071 323	14 289	1 047 824	1 305	740 067	1 782	1 204 678
74.20.1	Architekturbüros f.Hochbau u.f. Innenarchitektur	5 038	643 848	4 267	302 647	471	167 188	269	168 835
74.20.2	Archit.büros für Orts-, Regional-u.Landesplanung	242	28 971	178	9 414	32	•	26	12 334
74.20.3	Archit.büros für Garten- u.Landschaftsgestaltung	504	44 224	439	29 795	49	•	14	4 984
74.20.4	Ingenieurbüros für bautechnische Gesamtplanung	4 236	747 600	3 475	269 718	270	211 035	468	264 507
74.20.5	Ingenieurbüros für technische Fachplanung	4 474	1 026 407	3 478	281 606	277	194 378	681	544 037

Noch: 4. Umsatzsteuerpflichtige und deren Lieferungen und Leistungen 2006  
nach Rechtsformen und ausgewählten Wirtschaftsunterklassen

Systematik-Nr.	Wirtschaftszweig	Steuerpflichtige	Lieferungen und Leistungen	Davon Umsatzpflichtige und deren Umsätze mit der Rechtsform					
				Einzelunternehmen		Personengesellschaften		Kapitalgesellschaften	
				Anzahl	1 000 EUR	Anzahl	1 000 EUR	Anzahl	1 000 EUR
74.20.6	Büros für Industrie-Design	554	71 325	495	19 746	31	•	25	47 686
74.20.7	Büros baufachlicher Sachverständiger	730	55 035	656	32 720	29	6 465	23	7 079
74.20.8	Büros für technisch-wirtschaftliche Beratung	1 561	375 776	1 157	81 688	106	116 498	255	142 911
74.20.9	Vermessungsbüros	224	78 136	144	20 491	40	26 313	21	12 305
74.3	Technische, physikalische und chem. Untersuchung	783	890 494	512	49 930	63	474 134	156	309 034
74.30.1	Technische Untersuchung und Beratung	476	790 778	325	34 955	41	441 300	95	268 314
74.30.2	Physikalische Untersuchung und Beratung	102	25 122	77	•	4	•	18	•
74.30.3	Chemische Untersuchung und Beratung	198	64 217	108	11 422	18	•	38	23 640
74.30.4	Betrieb von Messnetzen und Messstationen	7	10 376	2	•	-	-	5	•
74.4	Werbung	6 126	961 122	4 628	258 909	481	155 665	653	428 363
74.40.1	Werbegestaltung	3 474	555 108	2 652	155 206	315	88 542	369	219 135
74.40.2	Werbemittelverbreitung und Werbevermittlung	2 652	406 014	1 976	103 703	166	67 124	284	209 228
74.5	Personal-u.Stellenverm.,Überlassung v.Arbeitskr.	975	1 111 811	429	71 312	101	224 185	399	794 830
74.50.1	Personal- und Stellenvermittlung	470	151 099	278	15 273	44	10 509	115	112 759
74.50.2	Überlassung von Arbeitskräften	505	960 712	151	56 039	57	213 675	284	682 072
74.6	Wach- und Sicherheitsdienste sowie Detekteien	654	468 212	432	39 766	52	238 790	133	184 996
74.60.1	Detekteien	209	23 991	167	11 696	11	1 669	20	9 705
74.60.2	Wach- und Sicherheitsdienste	445	444 221	265	28 071	41	237 120	113	175 292
74.7	Reinigung v.Gebäuden, Inventar u.Verkehrsmitteln	3 501	1 346 501	2 929	339 026	188	614 394	322	387 959
74.70.1	Reinigung von Gebäuden, Räumen und Inventar	2 347	1 183 866	1 837	198 637	169	608 266	285	372 423
74.70.2	Schornsteinreinigung	922	125 877	917	123 751	2	•	3	•
74.70.3	Reinigung von Verkehrsmitteln	157	21 202	129	11 328	11	•	12	5 742
74.70.4	Desinfektion und Schädlingsbekämpfung	75	15 556	46	5 310	6	1 823	22	•
74.8	Erbrg.v.sonst.wirtschaftl. Dienstleistungen,ang.	16 972	2 147 714	12 781	543 155	1 294	642 011	1 988	849 226
74.81	Fotografisches Gewerbe und fotograf.Laboratorien	809	430 464	723	47 141	41	•	43	•
74.81.1	Fotografisches Gewerbe	755	61 635	687	45 311	34	•	32	9 786
74.81.2	Fotografische Laboratorien	54	368 829	36	1 830	7	•	11	•
74.82	Abfüll- und Verpackungsgewerbe	127	113 335	96	25 734	7	•	21	•
74.85	Schreib-und Übersetzungsdienste u.Ä.; Copy-Shops	2 761	91 350	2 639	74 289	56	•	46	•
74.85.1	Freiberufliche Dolmetscher	679	17 777	673	16 926	4	•	1	•
74.85.2	Übersetzungsbüros	238	11 721	215	9 083	10	1 910	4	•
74.85.3	Sekretariats- und Schreibdienste; Copy-Shops	1 844	61 851	1 751	48 281	42	5 176	41	7 897
74.86	Call Centers	294	163 520	188	7 476	21	40 594	42	110 778
74.87	Erbrg.v.wirtsch.Dienstl.f.Untern.u.Privatp.,ang.	12 981	1 349 045	9 135	388 515	1 169	231 650	1 836	622 380
74.87.1	Ausstellungs-, Messe-und Warenmarkteinrichtungen	1 304	392 462	852	48 714	163	48 630	173	285 411
74.87.2	Sachverständige, anderweitig nicht genannt	269	17 239	249	15 580	9	•	10	871
74.87.3	Versteigerungsgewerbe	163	44 297	123	7 896	22	•	12	20 660
74.87.4	Ateliers für Textil-, Möbel-, Schmuck-u.ä.Design	2 149	97 665	1 958	69 558	111	12 560	56	13 351
74.87.5	Auskunfteien	68	25 949	40	1 727	17	19 500	7	4 692
74.87.6	Inkassobüros	216	108 107	132	7 929	29	50 169	40	34 686
74.87.7	Sonstige Vermögensberatung	2 070	306 470	428	56 812	497	•	1 099	175 237
74.87.8	Erbrg.v.sonst.Dienstleistg. für Untern.usw.,ang	6 742	356 856	5 353	180 299	321	23 594	439	87 473
M	Erziehung und Unterricht	4 824	720 372	4 140	314 102	203	34 849	293	174 184
80	Erziehung und Unterricht	4 824	720 372	4 140	314 102	203	34 849	293	174 184
80.1	Kindergärten, Vor- und Grundschulen	31	476	19	170	2	•	5	•
80.2	Weiterführende Schulen	117	97 278	29	3 199	13	6 539	51	39 413
80.21	Allgemein bildende weiterführende Schulen	23	10 147	5	93	3	•	9	•
80.22	Berufsbild.weiterführ. Schulen i.Sekundarbereich	94	87 130	24	3 105	10	•	42	•
80.3	Hochschulen u.a.Bild.einrichtg.d.Tertiärbereichs	44	78 608	3	67	1	•	8	•
80.30.5	Universitäten	18	•	1	•	-	-	-	-
80.30.6	Allgemeine Fachhochschulen	6	3 878	-	-	-	-	-	-
80.30.7	Verwaltungsfachhochschulen	1	•	1	•	-	-	-	-
80.30.8	Berufs-,Fachakademien,Schulen d.Gesundheitswesens	19	12 481	1	•	1	•	8	•
80.4	Erwachsenenbildung und sonstiger Unterricht	4 632	544 009	4 089	310 666	187	28 205	229	124 100
80.41	Fahr- und Flugschulen	1 477	174 403	1 310	143 076	58	13 010	92	16 737
80.41.1	Kraftfahrerschulen	1 388	165 404	1 248	139 378	53	12 503	83	13 032
80.41.2	Flug-, Bootsführer-, Segel- u.ä. Schulen	89	8 999	62	3 697	5	507	9	3 705
80.42	Erwachsenenbildung und Unterricht, ang.	3 155	369 607	2 779	167 591	129	15 195	137	107 363
N	Gesundheits-, Veterinär- und Sozialwesen	8 771	8 344 003	6 538	914 887	1 268	967 824	473	2 532 292
85	Gesundheits-, Veterinär- und Sozialwesen	8 771	8 344 003	6 538	914 887	1 268	967 824	473	2 532 292
85.1	Gesundheitswesen	5 806	5 644 471	4 533	572 287	952	705 433	221	1 866 059

Noch: 4. Umsatzsteuerpflichtige und deren Lieferungen und Leistungen 2006  
nach Rechtsformen und ausgewählten Wirtschaftsunterklassen

Systematik-Nr.	Wirtschaftszweig	Steuerpflichtige	Lieferungen und Leistungen	Davon Umsatzpflichtige und deren Umsätze mit der Rechtsform					
				Einzelunternehmen		Personengesellschaften		Kapitalgesellschaften	
				Anzahl	1 000 EUR	Anzahl	1 000 EUR	Anzahl	1 000 EUR
85.11	Krankenhäuser	214	4 388 724	10	20 111	49	223 994	85	1 693 290
85.11.1	Krankenhäuser (ohne Uni-,Vorsorge-,Rehakliniken)	143	•	4	•	24	133 644	54	1 561 175
85.11.2	Hochschulkliniken	1	•	-	-	-	-	-	-
85.11.3	Vorsorge- und Rehabilitationskliniken	70	235 259	6	•	25	90 350	31	132 115
85.12	Arztpraxen (ohne Zahnarztpraxen)	1 467	228 755	1 255	141 075	196	83 748	12	•
85.12.1	Arztpraxen für Allgemeinmedizin und prakt.Ärzte	1 078	131 146	962	82 487	108	46 691	5	•
85.12.2	Facharztpraxen (o. Praxen für Allgemeinmedizin)	389	97 609	293	58 589	88	37 057	7	•
85.13	Zahnarztpraxen	1 693	590 366	1 121	294 890	569	294 932	2	•
85.14	Gesundheitswesen, anderweitig nicht genannt	2 432	436 625	2 147	116 211	138	102 759	122	170 184
85.14.1	Praxen für psychologische Psychotherapie	303	14 375	287	13 245	14	•	2	•
85.14.2	Massagepraxen, Krankengymnastikpraxen usw.	668	56 127	587	45 465	49	•	29	6 122
85.14.3	Heilpraktikerpraxen	219	9 516	199	8 780	14	•	5	•
85.14.4	Sonst.selbständ. Tätigkeiten im Gesundheitswesen	1 130	87 253	1 022	•	49	•	54	15 987
85.14.5	Krankentransport- und Rettungsdienste	64	59 664	34	•	2	•	12	•
85.14.6	Sonst. Anstalten und Einr. des Gesundheitswesens	48	209 691	18	•	10	•	20	•
85.2	Veterinärwesen	1 529	335 625	1 335	208 439	188	115 273	4	•
85.20.1	Tierarztpraxen	1 414	313 103	1 232	202 689	180	•	2	•
85.20.2	Sonst.selbständige Tätigkeiten i. Veterinärwesen	104	6 085	100	5 652	3	•	1	•
85.20.3	Anstalten und Einrichtungen des Veterinärwesens	11	16 437	3	97	5	4 485	1	•
85.3	Sozialwesen	1 436	2 363 907	670	134 161	128	147 118	248	•
85.31	Heime (ohne Erholungs- und Ferienheime)	450	1 574 811	106	107 344	56	134 410	142	538 030
85.31.1	Jugendwohnheime	8	841	1	•	1	•	1	•
85.31.2	Erziehungsheime	9	•	3	110	-	-	1	•
85.31.3	Altenwohnheime	48	90 836	15	3 507	6	•	16	•
85.31.4	Altenheime	108	282 850	30	77 275	13	17 084	35	123 837
85.31.5	Altenpflegeheime	98	262 083	18	17 979	26	31 027	33	92 051
85.31.6	Heime für werdende Mütter, Mütter o.Väter m.Kind	1	•	-	-	-	-	1	•
85.31.7	Einr. zur Eingliederung und Pflege Behinderter	121	755 200	22	•	3	•	41	300 253
85.31.8	Wohnheime für Behinderte	10	86 149	2	•	2	•	2	•
85.31.9	Sonstige Heime (ohne Erholungs- und Ferienheime)	47	95 017	15	798	5	•	12	4 683
85.32	Sozialwesen, anderweitig nicht genannt	986	789 096	564	26 817	72	12 708	106	•
85.32.1	Tagesstätten (ohne Kinderkrippen, -gärten usw.)	17	1 360	6	750	1	•	3	•
85.32.2	Kinderkrippen und außerhäusl.Kinderbetreuung,ang	20	116	19	•	1	•	-	-
85.32.3	Jugendzentren und Häuser der offenen Tür	13	1 704	2	•	1	•	1	•
85.32.4	Erziehungs-, Jugend-und Familienberatungsstellen	85	5 575	63	2 365	6	•	5	•
85.32.5	Sonstige soziale Beratungsstellen	237	39 578	157	5 369	16	5 081	15	8 493
85.32.6	Ambulante soziale Dienste	351	116 594	215	11 982	35	7 096	63	58 473
85.32.7	Org.der freien Wohlfahrtspflege und Jugendhilfe	121	609 332	2	•	5	•	14	58 081
85.32.8	Unterstützungskassen	1	•	-	-	-	-	-	-
85.32.9	Sonstiges Sozialwesen, anderweitig nicht genannt	141	•	100	6 134	7	•	5	•
O	Erbringung sonst.off.u.persönl.Dienstleistungen	39 253	5 757 168	31 664	1 727 173	2 593	772 480	2 060	2 603 868
90	Abwasser-,Abfallbeseitigung und sonst.Entsorgung	839	1 283 777	419	107 606	133	274 607	250	858 891
90.01	Abwasserbeseitigung	177	172 942	78	14 198	41	•	48	89 172
90.01.1	Kläranlagen	88	69 333	34	5 971	16	•	32	54 438
90.01.2	Sammelkanalisation	89	103 609	44	8 226	25	60 401	16	34 734
90.02	Abfallbeseitigung	628	1 048 732	337	92 869	88	199 970	179	717 665
90.02.1	Sammlung, Beförderung u.Zwischenlager v.Abfällen	197	541 716	60	45 536	40	111 740	81	363 593
90.02.2	Thermische Abfallbeseitigung	10	53 589	1	•	6	6 409	1	•
90.02.3	Abfalldeponien	56	114 858	34	•	6	•	13	•
90.02.4	Biologische Abfallbeseitigung	31	56 909	9	1 790	6	20 095	16	35 024
90.02.5	Sonstige Abfallbeseitigung	334	281 660	233	44 221	30	•	68	175 755
90.03	Beseitigung von Umweltverschmutzungen usw.	34	62 103	4	539	4	•	23	52 054
91	Interessenvertr.,kirchl. und sonst.Vereinigungen	1 035	237 715	174	4 210	29	1 579	68	19 169
91.1	Wirtschafts-und Arbeitgeberverbände, Berufsgorg.	141	•	15	275	4	•	10	4 541
91.11	Wirtschafts- und Arbeitgeberverbände	93	51 925	6	39	2	•	8	4 204
91.12	Berufsorganisationen	48	•	9	236	2	•	2	•
91.12.1	Berufsorganisationen (o.off.rechtl.Berufsvertr.)	40	•	7	•	2	•	2	•
91.12.2	Öffentlich-rechtliche Berufsvertretungen	8	•	2	•	-	-	-	-
91.2	Arbeitnehmervereinigungen	5	•	1	•	-	-	-	-
91.3	Kirchl.Verein.,pol.Part.,sonst.Interessenv.,ang	889	154 471	158	•	25	•	58	14 628
91.31	Kirchliche und sonstige religiöse Vereinigungen	69	29 541	5	•	-	-	1	•

Noch: 4. Umsatzsteuerpflichtige und deren Lieferungen und Leistungen 2006  
nach Rechtsformen und ausgewählten Wirtschaftsunterklassen

Systematik-Nr.	Wirtschaftszweig	Steuerpflichtige	Lieferungen und Leistungen	Davon Umsatzpflichtige und deren Umsätze mit der Rechtsform						
				Einzelunternehmen		Personengesellschaften		Kapitalgesellschaften		
				Anzahl	1 000 EUR	Anzahl	1 000 EUR	Anzahl	1 000 EUR	Anzahl
91.31.1	Kirchen und kirchlich-religiöse Vereinigungen	45	28 357	5	•	-	-	-	1	•
91.31.2	Sonst. religiöse, weltanschauliche Vereinigungen	24	1 185	-	-	-	-	-	-	-
91.32	Politische Parteien und Vereinigungen	17	973	-	-	-	-	-	-	-
91.33	Interessenvertretungen und Vereinigungen,ang.	803	123 957	153	3 866	25	•	57	•	•
91.33.1	Org.der Bildung, Wissensch.,Forschung und Kultur	442	49 894	32	•	14	•	34	6 536	•
91.33.2	Organisationen des Gesundheitswesens	48	33 374	18	•	3	•	11	2 992	•
91.33.3	Jugendorganisationen	7	163	1	•	-	-	1	•	•
91.33.4	Verbraucherorganisationen	119	10 092	84	1 046	2	•	1	•	•
91.33.5	Kommunale Spitzen- und Regionalverbände	9	1 675	1	•	-	-	1	•	•
91.33.7	Sonst. Interessenvertretungen und Vereinig.,ang.	178	28 759	17	269	6	82	9	640	•
92	Kultur, Sport und Unterhaltung	15 647	2 737 024	11 724	638 871	1 329	332 186	932	1 408 643	•
92.1	Film-u.Videofilmherst.,-verleih,-vertrieb;Kinos	745	113 579	510	40 062	108	21 243	93	44 687	•
92.11	Film- und Videofilmherstellung	522	43 196	374	15 367	73	10 459	53	11 396	•
92.12	Filmverleih und Videoprogrammbieter	108	19 706	74	10 106	12	2 413	17	6 607	•
92.13	Kinos	115	50 677	62	14 589	23	8 371	23	26 684	•
92.2	Rundfunkveranst, H.v.-Hörfunk-,Fernsehprogrammen	46	95 454	7	•	15	76 190	19	17 973	•
92.20.1	Rundfunkveranstalter	21	52 417	2	•	7	50 963	7	728	•
92.20.2	Herstellung von Hörfunk- und Fernsehprogrammen	25	43 037	5	566	8	25 227	12	17 244	•
92.3	Erbrg.v.sonst.kulturellen und unterh. Leistungen	7 345	502 349	6 292	265 864	703	86 608	186	118 310	•
92.31	Künstler.u.schriftstell.Tätigkeiten,Darbietungen	5 409	•	4 803	144 529	519	24 861	21	•	•
92.31.1	Theaterensembles	27	•	6	579	9	359	2	•	•
92.31.2	Ballettgruppen, Orchester, Kapellen und Chöre	388	14 739	64	•	282	10 783	6	•	•
92.31.3	Selbständige bildende Künstlerinnen und Künstler	1 616	47 600	1 568	46 122	40	•	2	•	•
92.31.4	Selbständige Restauratorinnen und Restauratoren	140	7 153	131	4 703	6	1 553	1	•	•
92.31.5	Selbst. Komponisten/innen, Musikbearb./innen	395	20 253	318	11 794	66	8 089	7	•	•
92.31.6	Selbst. Schriftstellerinnen und Schriftsteller	1 062	29 844	1 030	29 159	30	•	1	•	•
92.31.7	Selbst.Bühnen-,Film-,Hörf.-,Fernsehkünst./innen	1 702	50 518	1 615	48 280	78	1 789	2	•	•
92.31.8	Selbstständige Artistinnen und Artisten	79	2 486	71	2 188	8	298	-	-	•
92.32	Betrieb, Hilfsdienste für kulturelle u.ä.Leistg.	595	•	377	29 044	74	44 473	93	•	•
92.32.1	Theater- und Konzertveranstalter	318	•	172	15 110	57	32 680	56	25 451	•
92.32.2	Opern-,Schauspielhäuser, Konzerthallen u.ä.Eintr.	33	37 532	6	119	5	2 058	12	23 253	•
92.32.3	Varietees und Kleinkunsth Bühnen	19	1 529	9	241	3	80	2	•	•
92.32.5	Techn.Hilfsdienste für kulturelle u.ä.Leistungen	225	39 513	190	13 575	9	•	23	16 235	•
92.33	Schaustellergewerbe und Vergnügungsparks	841	126 897	707	64 886	66	12 002	57	48 800	•
92.34	Erbrg.v.kulturellen u.unterhalt.Leistungen,ang.	500	36 141	405	27 404	44	5 273	15	1 727	•
92.34.1	Tanzschulen	228	25 486	193	20 614	26	4 419	2	•	•
92.34.2	Erbrg.v.sonst.kulturellen und unterh.Leistg.,ang	272	10 655	212	6 790	18	854	13	•	•
92.4	Korrespondenz-,Nachrichtenbüros,selbst.Journal.	2 031	78 534	1 969	•	42	3 878	17	4 150	•
92.40.1	Korrespondenz- und Nachrichtenbüros	81	5 265	55	•	11	1 532	12	2 025	•
92.40.2	Selbst.Journalisten und Pressefotografen/innen	1 950	73 269	1 914	68 797	31	2 347	5	2 125	•
92.5	Bibliotheken,Archive, Museen,bot.u.zoolog.Gärten	188	62 950	101	3 433	15	4 510	20	42 650	•
92.51	Bibliotheken und Archive	9	502	6	89	-	-	1	•	•
92.52	Museen und Denkmalschutzeinrichtungen	132	•	73	2 170	12	•	6	•	•
92.52.1	Museen und Kunstaustellungen	119	•	67	2 096	9	1 555	6	•	•
92.52.2	Denkmalschutzeinrichtungen	13	2 197	6	74	3	•	-	-	•
92.53	Botanische u.zoologische Gärten sowie Naturparks	47	•	22	1 174	3	•	13	40 485	•
92.53.1	Botanische und zoologische Gärten	14	•	8	243	-	-	5	•	•
92.53.2	Naturparks und Tiergehege	18	21 359	10	885	1	•	5	•	•
92.53.3	Natur- und Landschaftsschutz	15	1 761	4	45	2	•	3	•	•
92.6	Sport	3 322	653 154	1 422	100 177	294	100 072	254	163 668	•
92.61	Betrieb von Sportanlagen	868	332 255	249	44 167	164	63 644	141	70 172	•
92.62	Erbringung von sonst.Dienstleistungen des Sports	2 454	320 898	1 173	56 010	130	36 428	113	93 496	•
92.62.1	Sportverbände und Sportvereine	1 097	134 116	64	1 499	28	•	15	•	•
92.62.2	Professionelle Sportmannschaften und Rennställe	59	74 383	14	944	12	13 742	19	57 924	•
92.62.3	Selbst. Berufssportler/innen und -trainer/innen	230	8 172	220	7 927	6	•	3	•	•
92.62.4	Sportpromotor u.sonst. profess.Sportveranstalter	104	32 008	53	1 054	12	7 510	28	21 157	•
92.62.5	Sportschulen und selbständige Sportlehrer/innen	964	72 220	822	44 587	72	12 915	48	•	•
92.7	Erbrg.v.sonst.Dienstleistg.für Unterhaltung u.Ä.	1 970	1 231 004	1 423	158 341	152	39 685	343	1 017 206	•
92.71	Spiel-, Wett- und Lotteriewesen	1 154	1 177 322	762	127 777	93	35 380	278	1 012 131	•
92.71.1	Spielhallen und Betrieb von Spielautomaten	711	189 884	365	67 560	69	30 556	267	90 853	•
92.71.2	Spielbanken und Spielklubs	10	•	8	221	1	•	1	•	•



Noch: 4. Umsatzsteuerpflichtige und deren Lieferungen und Leistungen 2006  
nach Rechtsformen und ausgewählten Wirtschaftsunterklassen

Systematik-Nr.	Wirtschaftszweig	Steuerpflichtige	Lieferungen und Leistungen	Davon Umsatzpflichtige und deren Umsätze mit der Rechtsform					
				Einzelunternehmen		Personengesellschaften		Kapitalgesellschaften	
				Anzahl	1 000 EUR	Anzahl	1 000 EUR	Anzahl	1 000 EUR
92.71.3	Wett-, Toto- und Lotteriewesen	433	•	389	59 996	23	•	10	•
92.72	Erbrg.von Dienstleistg für Unterhaltung u.Ä.,ang	816	53 681	661	30 563	59	4 305	65	5 076
92.72.1	Garten- und Grünanlagen	74	14 266	65	1 287	4	•	4	•
92.72.2	Erbrg.v.sonst.Dienstleistg.f.Unterhaltg.u.Ä.ang	742	39 416	596	29 277	55	•	61	•
93	Erbringung von sonstigen Dienstleistungen	21 732	1 498 652	19 347	976 487	1 102	164 108	810	317 165
93.01	Wäscherei und chemische Reinigung	828	190 241	712	80 696	46	42 029	63	66 586
93.01.1	Wäscherei	266	101 062	208	35 392	19	10 407	35	54 535
93.01.2	Annahmestellen für Wäscherei	19	1 206	16	•	-	-	3	•
93.01.3	Chemische Reinigung und Bekleidungs-färberei	304	76 313	256	33 577	21	•	25	•
93.01.4	Annahmest.für chem.Reinigung u.Bekleidg.färberei	42	4 977	40	•	1	•	-	-
93.01.5	Heißmanglelei und Bügelei	197	6 683	192	6 589	5	94	-	-
93.02	Frisör- und Kosmetiksalons	8 174	697 126	7 533	466 884	354	49 602	240	176 654
93.02.4	Kosmetiksalons	2 587	79 160	2 488	72 758	60	2 853	33	3 451
93.02.5	Frisörsalons	5 587	617 966	5 045	394 125	294	46 749	207	173 203
93.03	Bestattungswesen	674	131 702	495	83 153	94	23 156	65	16 565
93.03.1	Bestattungsinstitute	659	125 599	489	•	90	•	65	16 565
93.03.2	Friedhöfe und Krematorien	15	6 103	6	•	4	•	-	-
93.04	Saunas, Solarien, Fitnesszentren u.Ä.	1 271	150 965	937	81 786	177	31 864	121	32 807
93.04.1	Bäder und Saunas (ohne medizinische Bäder)	134	17 100	74	7 950	15	1 331	18	3 773
93.04.2	Solarien, Massagesalons, Fitnesszentren u.Ä.	1 137	133 864	863	73 836	162	30 533	103	29 034
93.05	Erbringung von Dienstleistungen, ang.	10 785	328 618	9 670	263 968	431	17 457	321	24 554
93.05.1	Ehevermittlungsinstitute	84	10 621	69	3 570	5	•	9	6 723
93.05.2	Erbrg. von sonst. persönlichen Dienstleistungen	4 793	147 588	4 424	128 893	163	•	84	5 256
93.05.3	Erbringung von sonstigen Dienstleistungen, ang.	5 908	170 409	5 177	131 506	263	9 355	228	12 575
nachrichtlich:									
A - O	Steuerpflichtige mit negativen Lieferungen und Leistungen	602	-70 352	175	-3 119	199	-17 290	208	-44 662

5. Umsatzsteuerpflichtige und deren Lieferungen und Leistungen 2006  
nach deren Besteuerung der Umsätze und Wirtschaftsklassen

Systematik-Nr.	Wirtschaftsunterklassen	Steuerpflichtige	Lieferungen und Leistungen	Steuerpflichtige Umsätze			
				zu 16 %		zu 7 %	
				Anzahl	1 000 EUR	Fälle	1 000 EUR
A - O	Insgesamt	452 708	431 163 394	392 173	254 487 181	88 387	46 389 583
A	Land- und Forstwirtschaft	21 878	6 064 578	16 576	1 815 213	7 405	3 339 806
01	Landwirtschaft und Jagd	20 875	5 742 136	15 681	1 520 817	7 227	3 323 164
01.1	Pflanzenbau	9 347	1 585 120	6 930	330 644	2 851	844 084
01.11	Ackerbau	8 081	1 251 090	6 096	269 692	2 427	616 835
01.12	Gartenbau	1 033	290 931	685	54 989	344	197 790
01.12.1	Gemüsebau	83	116 495	57	6 749	48	103 181
01.12.2	Zierpflanzenbau	157	57 446	103	6 902	75	30 570
01.12.3	Baumschulen	293	58 583	126	16 079	93	35 203
01.12.4	Allgemeiner Gartenbau	500	58 407	399	25 259	128	28 835
01.13	Dauerkulturbau	233	43 100	149	5 963	80	29 459
01.13.1	Obstbau	222	42 940	146	5 878	78	29 458
01.13.3	Allgemeiner Dauerkulturbau	11	159	3	85	2	1
01.2	Tierhaltung	3 053	2 494 209	1 910	166 435	2 063	2 117 585
01.21	Haltung von Rindern	412	•	282	•	168	•
01.22	Haltung von Schafen, Ziegen, Pferden und Eseln	388	100 202	318	22 522	194	51 432
01.23	Haltung von Schweinen	1 118	•	559	•	899	•
01.24	Haltung von Geflügel	782	1 492 966	499	96 436	580	1 270 355
01.25	Sonstige Tierhaltung	353	102 169	252	10 131	222	84 130
01.3	Gemischte Landwirtschaft	3 051	475 115	1 947	74 675	928	229 581
01.4	Erbringung von landw.und gärtn. Dienstleistungen	5 400	1 187 510	4 883	948 937	1 381	131 886
01.41	Erbringung von Dienstleistg.f.d.Pflanzenbau u.Ä.	4 927	1 105 776	4 481	905 613	1 245	107 272
01.41.1	Erbringung von Dienstleistungen f.d. Pflanzenbau	1 022	358 575	960	316 220	264	28 317
01.41.2	Garten- und Landschaftsbau	17 501	58 957	2 787	552 104	799	63 206
17 501	Erbrg.v.gärtn.Dienstl.(o.Gart.-u.Landschaftsbau)	832	58 957	734	37 289	182	15 748
01.42	Erbringung v.landw. Dienstleistg.f.d.Tierhaltung	473	81 734	402	43 324	136	24 614
01.5	Jagd	24	182	11	126	4	29
02	Forstwirtschaft	1 003	322 442	895	294 396	178	16 641
02.01	Forstwirtschaft (o.Erbringung.von Dienstleistg.)	352	139 453	280	121 453	61	10 988
02.02	Erbringung v. forstwirtschaftl. Dienstleistungen	651	182 989	615	172 943	117	5 654
B	Fischerei und Fischzucht	210	54 149	155	5 096	149	25 197
05	Fischerei und Fischzucht	210	54 149	155	5 096	149	25 197
05.01	Fischerei	134	38 395	101	1 934	103	16 783
05.01.1	Hochsee- und Küstenfischerei	126	37 974	94	1 756	99	16 544
05.01.2	Fluss- und Seenfischerei	8	421	7	178	4	240
05.02	Teichwirtschaft und Fischzucht	76	15 754	54	3 162	46	8 413
C	Bergbau und Gewinnung von Steinen und Erden	501	2 000 523	417	1 463 750	41	28 605
CA	Kohlenbergbau,Torfgew.,Gew.v.Erdöl u.Erdgas usw.	183	•	157	•	23	•
10	Kohlenbergbau, Torfgewinnung	121	220 478	103	106 080	21	2 909
10.3	Torfgewinnung und -veredlung	120	•	103	•	21	•
11	Gew.v.Erdöl u.Erdgas, Erbrg.d.verb.Dienstleistg.	62	•	54	•	2	•
11.1	Gewinnung von Erdöl und Erdgas	2	•	2	•	1	•
11.2	Erbrg.v.Dienstleistg. bei d.Gew.v.Erdöl u.Erdgas	60	468 182	52	235 948	1	
CB	Erzbergbau, Gew.v.Steinen u.Erden, sonst.Bergbau	318	•	260	•	18	•
14	Gewinnung v.Steinen und Erden, sonstiger Bergbau	318	•	260	•	18	•
14.1	Gewinnung von Natursteinen	70	154 952	58	138 674	2	2 480
14.11	Gewinnung v.Naturwerksteinen u.Natursteinen ang.	37	55 894	30	54 921	-	-
14.12	Gew. von Kalk-,Gipsstein,Anhydrit,Dolomit,Kreide	16	98 976	14	83 679	2	2 480
14.13	Gewinnung von Schiefer	17	81	14	74	-	-
14.2	Gewinnung von Kies, Sand, Ton und Kaolin	220	249 092	178	232 780	13	336
14.21	Gewinnung von Kies und Sand	210	245 362	168	229 081	13	336
14.22	Gewinnung von Ton und Kaolin	10	3 730	10	3 699	-	-
14.3	Gew.v.Mineralien f.d.Herstellung v.chem.Erzeugn.	2	•	2	•	-	-
14.4	Gewinnung von Salz	6	•	4	•	3	•
14.5	Gewinnung v.Steinen u.Erden ang., sonst. Bergbau	20	41 639	18	30 080	-	-
D	Verarbeitendes Gewerbe	29 161	193 961 362	25 872	93 545 781	6 999	18 046 225
DA	Ernährungsgewerbe und Tabakverarbeitung	4 783	23 175 355	4 298	2 928 108	3 548	16 407 333
15	Ernährungsgewerbe	4 783	23 175 355	4 298	2 928 108	3 548	16 407 333
15.1	Schlachten und Fleischverarbeitung	1 769	7 295 238	1 599	342 617	1 324	5 901 103
15.11	Schlachten (ohne Schlachten von Geflügel)	318	1 614 253	269	134 980	208	1 100 591

Steuerpflichtige Umsätze				Steuerfreie Umsätze						Systematik-Nr.
zu anderen Steuersätzen		nach § 24 Abs. 1 UStG		insgesamt		mit Vorsteuerabzug		ohne Vorsteuerabzug		
Fälle	1 000 EUR	Fälle	1 000 EUR	Fälle	1 000 EUR	Fälle	1 000 EUR	Fälle	1 000 EUR	
5 826	203 684	2 060	408 074	55 374	123 739 706	29 903	105 570 273	28 503	18 169 433	A - O
244	3 785	1 778	376 836	1 119	443 925	546	414 170	620	29 755	A
231	3 527	1 743	374 952	1 033	436 271	498	409 721	580	26 550	01
104	2 122	845	181 997	456	222 299	173	210 155	301	12 144	01.1
91	1 513	781	170 452	356	191 119	101	180 723	265	10 395	01.11
12	606	25	5 285	83	29 839	63	28 260	26	1 579	01.12
1	1	4	998	9	5 524	7	5 451	3	73	01.12.1
-	-	3	2 050	14	17 766	7	16 667	7	1 099	01.12.2
4	584	12	1 263	38	5 086	34	4 947	9	139	01.12.3
7	21	6	974	22	1 463	15	1 195	7	268	01.12.4
1	4	39	6 259	17	1 342	9	1 172	10	170	01.13
1	4	39	6 259	16	1 281	9	1 172	9	109	01.13.1
-	-	-	-	1	61	-	-	1	61	01.13.3
26	482	127	31 601	167	177 037	103	173 668	76	3 370	01.2
4	•	52	•	17	•	7	•	14	•	01.21
8	42	10	754	33	25 310	20	24 889	16	421	01.22
9	•	20	•	23	•	10	•	13	•	01.23
3	28	32	9 306	72	116 462	49	115 290	28	1 172	01.24
2	9	13	3 144	22	4 660	17	4 637	5	23	01.25
31	210	752	158 090	118	11 040	43	7 385	77	3 655	01.3
70	713	19	3 265	292	25 894	179	18 513	126	7 381	01.4
67	698	17	2 790	251	13 202	156	10 477	103	2 726	01.41
6	45	11	2 064	93	3 368	77	5 446	21	2 079	01.41.1
52	586	6	726	133	6 380	66	4 855	70	1 525	01.41.2
9	67	-	-	25	3 455	13	176	12	3 279	01.41.3
3	15	2	475	41	12 692	23	8 036	23	4 656	01.42
-	-	-	-	-	-	-	-	-	-	01.5
13	257	35	1 883	86	7 654	48	4 449	40	3 205	02
9	229	33	1 823	36	4 550	12	1 844	25	2 706	02.01
4	28	2	61	50	3 103	36	2 604	15	499	02.02
-	-	4	748	30	23 089	26	23 033	5	56	B
-	-	4	748	30	23 089	26	23 033	5	56	05
-	-	-	-	25	19 673	22	19 624	4	50	05.01
-	-	-	-	25	19 673	22	19 624	4	50	05.01.1
-	-	-	-	-	-	-	-	-	-	05.01.2
-	-	4	748	5	3 416	4	3 410	1	6	05.02
8	10 856	1	289	120	483 820	100	480 276	35	3 544	C
4	•	-	-	62	•	58	•	13	•	CA
1	1	-	-	42	111 311	40	109 689	11	1 622	10
1	•	-	-	42	•	40	•	11	•	10.3
3	•	-	-	20	•	18	•	2	•	11
2	•	-	-	1	•	-	-	1	•	11.1
1	369	-	-	19	226 926	18	226 925	1	1	11.2
4	•	1	•	58	•	42	•	22	•	CB
4	•	1	•	58	•	42	•	22	•	14
2	4	-	-	10	13 248	9	13 224	2	25	14.1
-	-	-	-	7	439	6	431	1	9	14.11
1	4	-	-	3	12 809	3	12 793	1	16	14.12
1	1	-	-	-	-	-	-	-	-	14.13
2	9	1	289	39	8 135	25	6 833	16	1 302	14.2
2	9	1	289	38	8 105	24	6 803	16	1 302	14.21
-	-	-	-	1	30	1	30	-	-	14.22
-	-	-	-	1	•	1	•	1	•	14.3
-	-	-	-	2	•	2	•	2	•	14.4
-	-	-	-	6	11 560	5	11 472	1	88	14.5
569	30 273	14	690	6 472	81 374 350	5 640	78 469 791	1 450	2 904 559	D
38	442	4	523	708	3 838 343	463	3 805 343	336	33 000	DA
38	442	4	523	708	3 838 343	463	3 805 343	336	33 000	15
7	13	-	-	265	1 050 978	181	1 039 203	107	11 775	15.1
1	5	-	-	42	378 399	35	377 851	8	548	15.11

Noch: 5. Umsatzsteuerpflichtige und deren Lieferungen und Leistungen 2006  
nach deren Besteuerung der Umsätze und Wirtschaftsklassen

Systematik-Nr.	Wirtschaftsunterklassen	Steuerpflichtige	Lieferungen und Leistungen	Steuerpflichtige Umsätze			
				0 bis 17 501		17 501 bis 50 000	
				Anzahl	1 000 EUR	Anzahl	1 000 EUR
15.12	Schlachten von Geflügel	47	1 337 518	42	34 646	35	1 231 177
15.13	Fleischverarbeitung	1 404	4 343 467	1 288	172 992	1 081	3 569 335
15.2	Fischverarbeitung	76	559 046	59	6 584	58	400 425
15.3	Obst- und Gemüseverarbeitung	153	1 654 614	129	514 342	103	865 682
15.31	Kartoffelverarbeitung	27	789 474	24	31 831	19	664 002
15.32	Herstellung von Frucht- und Gemüsesäften	26	590 875	25	466 588	11	2 987
15.33	Obst- und Gemüseverarbeitung, ang.	100	274 265	80	15 924	73	198 694
15.4	Herst. v.pflanzlichen u.tierischen Ölen u.Fetten	22	1 118 136	13	127 984	13	728 089
15.41	Herstellung von rohen Ölen und Fetten	10	•	7	•	8	•
15.42	Herstellung von raffinierten Ölen und Fetten	9	•	5	•	3	•
15.43	Herstellung von Margarine u.ä. Nahrungsfetten	3	•	1	•	2	•
15.5	Milchverarbeitung; Herstellung von Speiseeis	112	2 440 900	95	61 441	97	1 940 637
15.51	Milchverarbeitung	85	2 097 871	72	51 135	73	1 698 375
15.52	Herstellung von Speiseeis	27	343 029	23	10 306	24	242 262
15.6	Mahl-u.Schälmaschinen, H.v .Stärke u.Stärkeerzeugn.	105	926 786	96	81 561	65	526 205
15.61	Mahl- und Schälmaschinen	100	•	92	•	63	•
15.62	Herstellung von Stärke und Stärkeerzeugnissen	5	•	4	•	2	•
15.7	Herstellung von Futtermitteln	199	2 493 114	174	185 080	149	1 846 601
15.71	Herstellung von Futtermitteln für Nutztiere	133	994 031	117	146 191	96	810 743
15.72	Herstellung von Futtermitteln für sonstige Tiere	66	1 499 083	57	38 889	53	1 035 859
15.8	Sonst.Ernährungsgewerbe (oh.Getränkeherstellung)	2 091	5 196 644	1 902	383 456	1 673	4 181 178
15.81	Herstellung von Backwaren (ohne Dauerbackwaren)	1 776	•	1 630	•	1 444	•
15.82	Herstellung von Dauerbackwaren	49	750 501	44	63 358	40	501 082
15.83	Herstellung von Zucker	6	•	6	•	2	•
15.84	Herstellung von Süßwaren (ohne Dauerbackwaren)	26	146 799	23	5 844	21	120 140
15.85	Herstellung von Teigwaren	15	2 169	11	436	12	1 728
15.86	Verarb. v.Kaffee u.Tee,Herstellg v.Kaffee-Ersatz	19	76 044	18	35 353	18	39 297
15.87	Herstellung von Würzmitteln und Saucen	27	790 457	26	44 700	19	635 364
15.88	Herst. v.homogenis.u.diätetisch. Nahrungsmitteln	88	9 733	69	2 659	52	6 756
15.89	Herst. von sonst. Nahrungsmitteln (oh. Getränke)	85	671 469	75	31 870	65	566 899
15.9	Herstellung von Getränken	256	1 490 879	231	1 225 042	66	17 412
15.91	Herstellung von Spirituosen	80	911 472	70	682 110	20	4 423
15.92	Herstellung von Alkohol	77	•	72	•	13	•
15.93	Herstellung von Traubenwein	11	•	11	•	2	•
15.94	Herst. von Apfelwein und sonstigen Fruchtweinen	10	•	9	•	2	•
15.95	Herst.v.Wermutwein u.sonst.aromatisierten Weinen	4	224	4	206	2	18
15.96	Herstellung von Bier	33	136 530	28	125 512	13	7 577
15.97	Herstellung von Malz	1	•	1	•	1	•
15.98	Nat. Mineralwassergew.,H.v.Erfrischungsgetränken	40	345 374	36	336 686	13	4 471
DB	Textil- und Bekleidungsindustrie	1 120	2 673 670	968	1 640 223	62	50 866
17	Textilgewerbe	550	1 996 760	479	1 179 346	36	50 666
17.1	Spinnstoffaufbereitung und Spinnerei	16	•	13	•	-	-
17.11	Baumwollaufbereitung und -spinnerei	6	•	5	•	-	-
17.12	Wollaufbereitung und Streichgarnspinnerei	3	•	1	•	-	-
17.13	Wollaufbereitung und Kammgarnspinnerei	2	•	2	•	-	-
17.15	Zwirnen und Texturieren von Filamentgarnen usw.	1	•	1	•	-	-
17.16	Herstellung von Nähgarn	4	190	4	174	-	-
17.2	Weberei	50	140 191	46	77 404	7	352
17.21	Baumwollweberei	30	108 861	27	62 194	4	301
17.23	Kammgarnweberei	6	1 530	6	1 487	1	13
17.24	Seiden- und Filamentgarnweberei	2	•	2	•	1	•
17.25	Sonstige Weberei	12	•	11	•	1	•
17.3	Textilveredlung	117	45 424	105	36 909	5	28
17.4	Herst.v.konfektion.Textilwaren (ohne Bekleidung)	148	1 504 841	131	862 327	7	50 229
17.5	Sonst.Textilgewerbe (ohne Herst.von Maschenware)	170	141 571	144	98 254	12	50
17.51	Herstellung von Teppichen	15	•	15	•	-	-
17.52	Herstellung von Seilerwaren	19	16 299	19	13 225	5	37
17.53	Herst.v.Vliesstoff, Erzeugn.dar. (oh.Bekleidung)	2	•	1	•	-	-
17.54	Textilgewerbe, anderweitig nicht genannt	134	54 802	109	38 055	7	14
17.6	Herstellung von gewirktem und gestricktem Stoff	33	•	27	•	5	•

Steuerpflichtige Umsätze				Steuerfreie Umsätze						Systematik-Nr.
zu anderen Steuersätzen		nach § 24 Abs. 1 UStG		insgesamt		mit Vorsteuerabzug		ohne Vorsteuerabzug		
Anzahl	1 000 EUR	Anzahl	1 000 EUR	Anzahl	1 000 EUR	Anzahl	1 000 EUR	Anzahl	1 000 EUR	
-	-	-	-	18	71 626	15	69 869	9	1 756	15.12
6	8	-	-	205	600 954	131	591 482	90	9 471	15.13
-	-	-	-	21	152 037	19	151 914	5	123	15.2
2	2	-	-	33	274 564	29	269 643	12	4 921	15.3
2	2	-	-	11	93 640	9	88 892	5	4 748	15.31
-	-	-	-	6	121 300	6	121 186	1	114	15.32
-	-	-	-	16	59 624	14	59 564	6	60	15.33
1	31	-	-	9	262 032	9	260 875	5	1 157	15.4
1	•	-	-	6	•	6	•	3	•	15.41
-	-	-	-	2	•	2	•	1	•	15.42
-	-	-	-	1	•	1	•	1	•	15.43
3	- 254	-	-	51	439 076	35	435 853	33	3 222	15.5
3	- 254	-	-	42	348 615	27	346 234	30	2 381	15.51
-	-	-	-	9	90 461	8	89 619	3	841	15.52
2	522	-	-	26	318 476	20	318 339	11	136	15.6
1	•	-	-	24	•	18	•	10	•	15.61
1	•	-	-	2	•	2	•	1	•	15.62
3	107	1	48	57	461 275	49	460 970	13	305	15.7
1	107	1	48	42	36 941	34	36 654	12	288	15.71
2	-	-	-	15	424 333	15	424 316	1	17	15.72
6	49	2	440	195	631 490	94	623 261	115	8 229	15.8
3	•	1	•	119	•	28	•	97	•	15.81
-	-	1	215	16	185 847	15	185 777	6	70	15.82
-	-	-	-	3	•	2	•	2	•	15.83
1	1	-	-	7	20 814	7	20 814	-	-	15.84
-	-	-	-	1	5	-	-	1	5	15.85
-	-	-	-	6	1 393	6	1 393	-	-	15.86
-	-	-	-	14	110 393	13	110 372	1	21	15.87
-	-	-	-	7	314	4	147	3	167	15.88
2	3	-	-	22	72 697	19	71 322	5	1 375	15.89
14	- 28	1	35	51	248 417	27	245 286	35	3 131	15.9
7	- 31	1	35	21	224 935	10	224 507	14	428	15.91
1	•	-	-	13	•	6	•	8	•	15.92
-	-	-	-	-	-	-	-	-	-	15.93
-	-	-	-	2	•	1	•	2	•	15.94
-	-	-	-	-	-	-	-	-	-	15.95
3	112	-	-	10	3 329	6	1 861	9	1 468	15.96
-	-	-	-	-	-	-	-	-	-	15.97
3	- 109	-	-	5	4 327	4	3 305	2	1 021	15.98
22	88	-	-	235	980 836	212	975 578	50	5 258	DB
13	110	-	-	146	766 469	129	762 019	30	4 450	17
2	•	-	-	5	•	5	•	2	•	17.1
1	•	-	-	1	•	1	•	1	•	17.11
1	•	-	-	1	•	1	•	1	•	17.12
-	-	-	-	1	•	1	•	-	-	17.13
-	-	-	-	-	-	-	-	-	-	17.15
-	-	-	-	2	16	2	16	-	-	17.16
1	-	-	-	14	62 435	12	60 266	3	2 170	17.2
1	-	-	-	6	46 366	6	44 200	1	2 166	17.21
-	-	-	-	2	30	2	30	-	-	17.23
-	-	-	-	-	-	-	-	-	-	17.24
-	-	-	-	6	•	4	•	2	3	17.25
1	-	-	-	25	8 481	19	8 410	6	71	17.3
3	97	-	-	40	592 176	34	590 515	10	1 661	17.4
1	-	-	-	42	43 235	40	42 921	8	314	17.5
1	•	-	-	7	•	6	•	1	82	17.51
-	-	-	-	11	3 038	10	3 012	4	25	17.52
-	-	-	-	1	•	1	•	-	-	17.53
-	-	-	-	23	16 701	23	16 495	3	206	17.54
3	•	-	-	12	•	11	•	1	•	17.6

Noch: 5. Umsatzsteuerpflichtige und deren Lieferungen und Leistungen 2006  
nach deren Besteuerung der Umsätze und Wirtschaftsklassen

Systematik-Nr.	Wirtschaftsunterklassen	Steuerpflichtige	Lieferungen und Leistungen	Steuerpflichtige Umsätze			
				0 bis 17 501		17 501 bis 50 000	
				Anzahl	1 000 EUR	Anzahl	1 000 EUR
17.7	Herst. v. gewirkten u.gestrickten Fertigerzeugn.	16	109 951	13	73 445	-	-
17.71	Herstellung von Strumpfwaren	8	966	6	934	-	-
17.72	Herst. von Pullovern, Strickjacken u.ä.Waren	8	108 985	7	72 511	-	-
18	Bekleidungs-gewerbe	570	676 910	489	460 877	26	200
18.1	Herstellung von Lederbekleidung	12	1 720	8	1 688	-	-
18.2	Herst. von Bekleidung (ohne Lederbekleidung)	525	669 019	450	453 776	22	133
18.21	Herstellung von Arbeits- und Berufsbekleidung	18	15 598	16	13 442	-	-
18.22	H. v.Oberbekleidg.(oh.Arbeits-u.Berufsbekleidg.)	385	•	333	•	15	•
18.23	Herstellung von Wäsche	54	123 022	44	86 745	5	4
18.24	Herst. v.sonst. Bekleidung u.Bekleidungs-zubehör	68	•	57	•	2	•
18.24.1	Herstellung von Sportbekleidung	36	•	30	•	2	•
18.24.2	Herst. von Hüten und sonstigen Kopfbedeckungen	4	•	4	•	-	-
18.24.3	H. v.Bekleidung,Bekleidungs-zubehör f.Kleinkinder	11	967	9	967	-	-
18.24.4	H. v.sonst. gewirkten u.gestr.Fertigerzeugnissen	2	•	1	•	-	-
18.24.5	Herstellung von Bekleidungs-zubehör ang.	15	10 988	13	10 046	-	-
18.3	Zurichtung u.Färben v.Fellen,Herst. V. Pelzwaren	33	6 170	31	5 413	4	67
DC	Ledergewerbe	123	206 123	109	125 133	14	82
19	Ledergewerbe	123	206 123	109	125 133	14	82
19.1	Herstellung von Leder und Lederfaserstoff	12	62 158	11	37 743	-	-
19.2	Lederverarb. (oh.H. v.Lederbekleidung u.Schuhen)	89	19 698	80	16 033	8	70
19.3	Herstellung von Schuhen	22	124 267	18	71 357	6	13
DD	Holzgewerbe (ohne Herstellung von Möbeln)	1 883	1 923 477	1 710	1 423 150	182	32 993
20	Holzgewerbe (ohne Herstellung von Möbeln)	1 883	1 923 477	1 710	1 423 150	182	32 993
20.1	Säge-, Hobel- und Holzimprägnierwerke	340	342 690	311	231 632	107	28 255
20.2	H. v.Furnier-,Sperrholz-,Holzfaser-u.Holzspanpl.	33	844 768	29	557 238	6	1 382
20.20.1	Herst. von Furnier-,Sperrholz-u.Holz-faserplatten	27	•	23	•	3	•
20.20.2	Herstellung von Holzspanplatten	6	•	6	•	3	•
20.3	H.v.Konstr.-,Fertigb.t.,Ausbauelement u.Ä.a.Holz	1 160	546 506	1 049	470 093	35	207
20.4	H. v.Verpackungsmitteln,Lagerbehält.u.Ä.aus Holz	67	92 174	62	79 668	5	557
20.5	H.v.Holz-w.ang.,Kork-,Flecht-u.Korb-w.(o.H.v.Möb.)	283	97 340	259	84 519	29	2 592
20.51	Herstellung v. Holzwaren ang. (oh.Herst.v.Möbel)	265	82 144	243	69 517	26	2 494
20.52	Herst.v.Kork-, Flecht-u.Korbwaren (oh.H.v.Möbel)	18	15 196	16	15 002	3	98
DE	Papier-, Verlags- und Druckgewerbe	3 677	7 842 073	3 162	4 904 279	1 384	938 701
21	Papiergewerbe	291	3 428 855	263	1 950 128	42	2 192
21.1	Herst.von Holz-u.Zellstoff,Papier,Karton u.Pappe	60	2 123 845	53	1 023 688	8	659
21.11	Herstellung von Holz- und Zellstoff	8	1 063	5	990	-	-
21.12	Herstellung von Papier, Karton und Pappe	52	2 122 781	48	1 022 699	8	659
21.2	Herstellung von Waren aus Papier, Karton u.Pappe	231	1 305 011	210	926 439	34	1 533
21.21	Herst. v. Wellpapier u.-pappe,Verpackungsmitteln	90	666 741	85	538 524	4	591
21.22	H. v.Haush.-,Hygiene-,Toilettenart.a.Zellst.usw.	31	•	27	•	4	•
21.23	H.v.Schreibw.,Bürobedarf a.Papier,Karton u.Pappe	71	155 015	64	100 118	24	884
21.24	Herstellung von Tapeten	5	•	4	•	-	-
21.25	Herst. von sonst.Waren aus Papier,Karton u.Pappe	34	•	30	•	2	•
22	Verlags-,Druckgew.,Vervielfält.v.besp.Tontr.usw.	3 386	4 413 218	2 899	2 954 151	1 342	936 509
22.1	Verlagsgewerbe	1 433	2 188 223	1 151	1 328 295	752	795 784
22.11	Verlegen von Büchern	440	610 392	311	307 133	263	268 701
22.11.1	Verlegen von Büchern (ohne Adressbücher)	413	510 203	286	218 554	258	260 184
22.11.2	Verlegen von Adressbüchern	27	100 189	25	88 579	5	8 517
22.12	Verlegen von Zeitungen	150	1 050 417	139	708 143	75	339 064
22.12.1	Verlegen von Tageszeitungen	83	835 408	80	526 244	55	307 195
22.12.2	Verlegen von Wochen- und Sonntagszeitungen	67	215 010	59	181 899	20	31 868
22.13	Verlegen von Zeitschriften	266	406 409	224	235 463	134	151 361
22.13.1	Verlegen von Fachzeitschriften	86	176 785	74	112 750	62	52 401
22.13.2	Verlegen von allgemeinen Zeitschriften	107	149 468	86	64 520	44	79 700
22.13.3	Verlegen von sonstigen Zeitschriften	73	80 156	64	58 194	28	19 259
22.14	Verlegen von bespielten Tonträgern u. Musikalien	237	30 239	186	16 246	122	11 474
22.14.1	Verlegen von bespielten Tonträgern	56	9 363	46	5 638	26	1 800
22.14.2	Verlegen von Musikalien	181	20 876	140	10 607	96	9 674
22.15	Sonstiges Verlagsgewerbe	340	90 765	291	61 309	158	25 185
22.2	Druckgewerbe	1 813	2 119 212	1 628	1 523 408	557	139 154

Steuerpflichtige Umsätze				Steuerfreie Umsätze				Systematik-Nr.		
zu anderen Steuersätzen		nach § 24 Abs. 1 UStG		insgesamt		mit Vorsteuerabzug			ohne Vorsteuerabzug	
Anzahl	1 000 EUR	Anzahl	1 000 EUR	Anzahl	1 000 EUR	Anzahl	1 000 EUR		Anzahl	1 000 EUR
2	11	-	-	8	36 495	8	36 495	-	-	17.7
-	-	-	-	1	32	1	32	-	-	17.71
2	11	-	-	7	36 463	7	36 463	-	-	17.72
9	- 23	-	-	89	214 367	83	213 559	20	808	18
-	-	-	-	1	30	1	30	-	-	18.1
9	- 23	-	-	76	213 667	72	212 888	16	779	18.2
-	-	-	-	7	2 156	7	1 997	1	158	18.21
7	•	-	-	41	•	41	•	5	•	18.22
2	-	-	-	8	36 249	6	36 034	5	215	18.23
-	-	-	-	20	•	18	•	5	•	18.24
-	-	-	-	9	•	8	•	2	•	18.24.1
-	-	-	-	2	•	2	•	1	•	18.24.2
-	-	-	-	-	-	-	-	-	-	18.24.3
-	-	-	-	1	•	1	•	1	•	18.24.4
-	-	-	-	8	937	7	916	1	21	18.24.5
-	-	-	-	12	671	10	641	4	29	18.3
-	-	-	-	23	80 878	23	80 822	3	56	DC
-	-	-	-	23	80 878	23	80 822	3	56	19
-	-	-	-	4	24 415	4	24 415	-	-	19.1
-	-	-	-	13	3 575	13	3 564	2	11	19.2
-	-	-	-	6	52 888	6	52 843	1	45	19.3
24	248	1	-	262	407 040	210	402 373	75	4 666	DD
24	248	1	-	262	407 040	210	402 373	75	4 666	20
10	61	-	-	78	78 137	69	77 827	17	310	20.1
2	6	-	-	14	284 475	14	284 439	2	36	20.2
1	•	-	-	10	•	10	•	1	•	20.20.1
1	•	-	-	4	•	4	•	1	•	20.20.2
9	140	1	-	114	29 664	78	25 478	46	4 187	20.3
-	-	-	-	19	6 100	17	6 068	4	32	20.4
3	41	-	-	37	8 663	32	8 561	6	102	20.5
3	41	-	-	34	8 584	29	8 482	6	102	20.51
-	-	-	-	3	79	3	79	-	-	20.52
127	7 468	1	-	795	1 991 081	687	1 977 829	197	13 252	DE
14	385	-	-	115	1 476 077	107	1 471 855	25	4 221	21
4	360	-	-	30	1 099 064	27	1 096 429	7	2 634	21.1
-	-	-	-	1	3	1	3	-	-	21.11
4	360	-	-	29	1 099 061	26	1 096 427	7	2 634	21.12
10	25	-	-	85	377 013	80	375 426	18	1 587	21.2
3	14	-	-	45	127 611	43	126 528	14	1 083	21.21
1	•	-	-	7	•	7	•	-	-	21.22
5	2	-	-	19	54 011	17	54 004	2	7	21.23
1	•	-	-	2	•	2	•	-	-	21.24
-	-	-	-	12	•	11	•	2	•	21.25
113	7 082	1	-	680	515 005	580	505 974	172	9 031	22
78	5 950	1	-	278	57 831	231	55 156	69	2 675	22.1
18	4 879	-	-	81	29 365	73	29 100	13	265	22.11
14	2 102	-	-	76	29 050	68	28 785	13	265	22.11.1
4	2 778	-	-	5	315	5	315	-	-	22.11.2
31	97	-	-	40	3 113	29	1 542	18	1 572	22.12
24	96	-	-	34	1 872	25	1 297	14	575	22.12.1
7	1	-	-	6	1 241	4	245	4	996	22.12.2
14	782	1	-	65	18 790	55	18 278	14	513	22.13
4	103	-	-	32	11 523	28	11 131	6	392	22.13.1
7	645	1	-	19	4 598	15	4 486	6	111	22.13.2
3	33	-	-	14	2 670	12	2 660	2	9	22.13.3
2	3	-	-	29	2 488	21	2 245	9	244	22.14
-	-	-	-	9	1 925	7	1 921	2	4	22.14.1
2	3	-	-	20	563	14	324	7	240	22.14.2
13	188	-	-	63	4 074	53	3 993	15	82	22.15
31	1 128	-	-	382	455 414	333	449 100	99	6 313	22.2

Noch: 5. Umsatzsteuerpflichtige und deren Lieferungen und Leistungen 2006  
nach deren Besteuerung der Umsätze und Wirtschaftsklassen

Systematik-Nr.	Wirtschaftsunterklassen	Steuerpflichtige	Lieferungen und Leistungen	Steuerpflichtige Umsätze			
				0 bis 17 501		17 501 bis 50 000	
				Anzahl	1 000 EUR	Anzahl	1 000 EUR
22.21	Drucken von Zeitungen	67	111 351	57	86 740	23	11 744
22.22	Drucken anderer Druckerzeugnisse	1 222	1 248 022	1 113	1 030 009	465	124 571
22.23	Druckweiterverarbeitung	137	78 945	123	68 087	18	239
22.24	Druck- und Medieneinstufung	224	573 883	196	249 001	25	1 414
22.25	Erbringung v.sonst. druckbezog. Dienstleistungen	163	107 011	139	89 570	26	1 187
22.3	Vervielfält. v.bespielten Ton-,Bild-u.Datenträgern	140	105 784	120	102 449	33	1 571
22.31	Vervielfältigung von bespielten Tonträgern	84	•	70	•	27	•
22.32	Vervielfältigung von bespielten Bildträgern	27	•	26	•	3	•
22.33	Vervielfältigung von bespielten Datenträgern	29	•	24	•	3	•
DF	Kokerei,Mineralölverarb.,H.v.Spalt-u.Brutstoffen	15	534 966	9	516 692	1	1
23	Kokerei,Mineralölverarb.,H.v.Spalt-u.Brutstoffen	15	534 966	9	516 692	1	1
23.1	Kokerei	1	•	-	-	-	-
23.2	Mineralölverarbeitung	13	•	8	•	1	•
23.3	Herst.und Verarbeitung von Spalt-u.Brutstoffen	1	•	1	•	-	-
DG	Herstellung von chemischen Erzeugnissen	630	13 925 356	544	7 105 532	115	127 952
24	Herstellung von chemischen Erzeugnissen	630	13 925 356	544	7 105 532	115	127 952
24.1	Herstellung von chemischen Grundstoffen	140	4 197 113	120	2 640 147	19	20 503
24.11	Herstellung von Industriegasen	3	8 754	3	8 753	-	-
24.12	Herstellung von Farbstoffen und Pigmenten	6	•	6	•	-	-
24.13	H.von sonst.anorgan.Grundstoffen und Chemikalien	16	995 960	15	624 552	4	64
24.14	H.von sonst. organ. Grundstoffen und Chemikalien	47	2 016 954	41	1 324 726	8	18 656
24.15	Herst. von Düngemitteln u.Stickstoffverbindungen	17	17 633	13	14 092	6	1 768
24.16	Herstellung von Kunststoffen in Primärformen	47	1 030 036	39	578 948	1	15
24.17	Herst. v.synthetischem Kautschuk in Primärformen	4	•	3	•	-	-
24.2	H.v.Schädlingsbekämpf.-,Pflanzensch.-,Desinf.m.	12	88 036	10	71 875	4	96
24.3	Herst. von Anstrichmitteln, Druckfarben u.Kitten	63	•	57	•	8	•
24.4	Herstellung von pharmazeutischen Erzeugnissen	137	4 012 185	112	571 655	44	40 922
24.41	Herstellung von pharmazeutischen Grundstoffen	11	40 297	8	20 564	3	12 826
24.42	H.von pharmaz.Spezialit.u.sonst.pharmaz.Erzeugn.	126	3 971 888	104	551 091	41	28 096
24.5	H. v.Seifen,Wasch-,Reinig.-,Körperpfli.m.,Duftst.	165	197 695	147	161 843	27	1 070
24.51	Herst.v.Seifen,Wasch-,Reinigungs-u.Poliermitteln	76	89 119	71	79 969	12	87
24.52	Herstellung v. Duftstoffen u.Körperpflegemitteln	89	108 577	76	81 874	15	983
24.6	Herstellung von sonst. chemischen Erzeugnissen	102	1 268 760	89	559 969	13	63 689
24.61	Herstellung von pyrotechnischen Erzeugnissen	4	•	4	•	-	-
24.62	Herstellung von Klebstoffen und Gelatine	11	•	10	•	-	-
24.63	Herstellung von etherischen Ölen	4	•	3	•	1	•
24.64	Herstellung von fotochemischen Erzeugnissen	7	•	7	•	-	-
24.65	Herst. von unbespielten Ton-,Bild-u.Datenträgern	11	•	10	•	1	•
24.66	Herst. von sonst. chemischen Erzeugnissen ang.	65	443 804	55	299 523	11	26 888
24.7	Herstellung von Chemiefasern	11	•	9	•	-	-
DH	Herstellung von Gummi- und Kunststoffwaren	916	10 110 532	799	6 315 275	29	394
25	Herstellung von Gummi- und Kunststoffwaren	916	10 110 532	799	6 315 275	29	394
25.1	Herstellung von Gummiwaren	138	6 144 000	116	3 692 654	5	225
25.11	Herstellung von Bereifungen	41	•	30	•	1	•
25.12	Runderneuerung von Bereifungen	9	7 828	6	7 361	-	-
25.13	Herstellung von sonstigen Gummiwaren	88	•	80	•	4	•
25.2	Herstellung von Kunststoffwaren	778	3 966 532	683	2 622 621	24	170
25.21	H.v.Platten,Folien,Schläuch.,Prof.a.Kunststoffen	114	1 244 748	104	776 175	5	4
25.22	Herst. von Verpackungsmitteln aus Kunststoffen	69	714 213	62	440 636	4	1
25.23	Herst. von Baubedarfsartikeln aus Kunststoffen	198	463 393	174	325 795	3	37
25.24	Herstellung von sonstigen Kunststoffwaren	397	1 544 179	343	1 080 015	12	128
DI	Glasgewerbe,H.v.Keramik,Verarb.v.Steinen u.Erden	1 527	4 802 237	1 350	3 988 002	113	1 016
26	Glasgewerbe,H.v.Keramik,Verarb.v.Steinen u.Erden	1 527	4 802 237	1 350	3 988 002	113	1 016
26.1	Herstellung von Glas und Glaswaren	169	1 677 183	157	1 285 643	17	104
26.11	Herstellung von Flachglas	20	•	20	•	2	•
26.12	Veredlung und Bearbeitung von Flachglas	60	739 327	56	620 543	4	41
26.13	Herstellung von Hohlglas	34	804 578	33	596 264	8	45
26.14	Herstellung von Glasfasern und Waren daraus	4	•	2	•	-	-
26.15	H.,Veredlg.u.Bearb.v.sonst.Glas,techn.Glaswaren	51	106 139	46	51 860	3	17
26.2	H.v.keramischen Erzeugn.(oh.Ziegel u.Baukeramik)	163	86 679	135	54 385	24	313



Steuerpflichtige Umsätze				Steuerfreie Umsätze						Systematik-Nr.
zu anderen Steuersätzen		nach § 24 Abs. 1 UStG		insgesamt		mit Vorsteuerabzug		ohne Vorsteuerabzug		
Anzahl	1 000 EUR	Anzahl	1 000 EUR	Anzahl	1 000 EUR	Anzahl	1 000 EUR	Anzahl	1 000 EUR	
2	1	-	-	11	12 867	8	11 727	7	1 140	22.21
24	1 118	-	-	310	92 252	278	87 715	72	4 537	22.22
1	4	-	-	20	10 613	16	10 211	6	402	22.23
2	4	-	-	18	323 463	13	323 333	8	130	22.24
2	-	-	-	23	16 219	18	16 115	6	104	22.25
4	4	-	-	20	1 759	16	1 717	4	43	22.3
2	•	-	-	14	•	11	•	3	•	22.31
1	•	-	-	2	•	1	•	1	•	22.32
1	•	-	-	4	•	4	•	-	-	22.33
-	-	-	-	6	18 273	5	18 267	1	6	DF
-	-	-	-	6	18 273	5	18 267	1	6	23
-	-	-	-	-	-	-	-	-	-	23.1
-	-	-	-	5	•	5	•	-	-	23.2
-	-	-	-	1	•	-	-	1	•	23.3
15	101	-	-	249	6 682 785	232	6 654 308	56	28 477	DG
15	101	-	-	249	6 682 785	232	6 654 308	56	28 477	24
3	37	-	-	72	1 528 227	70	1 506 281	15	21 947	24.1
-	-	-	-	2	1	1	1	1	-	24.11
-	-	-	-	4	•	4	•	-	-	24.12
1	49	-	-	10	371 295	10	371 166	2	129	24.13
1	14	-	-	28	673 493	28	657 351	6	16 142	24.14
-	-	-	-	7	1 772	6	1 731	2	41	24.15
1	2	-	-	17	442 992	17	437 358	4	5 634	24.16
-	-	-	-	4	•	4	•	-	-	24.17
-	-	-	-	6	16 064	6	16 064	-	-	24.2
4	•	-	-	35	•	31	•	13	•	24.3
2	64	-	-	50	3 399 541	45	3 398 745	15	796	24.4
-	-	-	-	3	6 903	2	6 873	2	30	24.41
2	64	-	-	47	3 392 638	43	3 391 872	13	766	24.42
5	4	-	-	41	34 778	37	34 709	8	70	24.5
2	1	-	-	21	9 062	20	9 049	2	13	24.51
3	3	-	-	20	25 716	17	25 660	6	56	24.52
1	-	-	-	38	644 456	36	643 065	5	1 391	24.6
-	-	-	-	1	•	1	•	1	•	24.61
-	-	-	-	6	•	6	•	-	-	24.62
-	-	-	-	2	•	2	•	1	•	24.63
-	-	-	-	2	•	2	•	-	-	24.64
-	-	-	-	1	•	1	•	-	-	24.65
1	-	-	-	26	117 056	24	117 048	3	8	24.66
-	-	-	-	7	•	7	•	-	-	24.7
24	1 606	-	-	383	3 746 183	375	3 714 673	37	31 510	DH
24	1 606	-	-	383	3 746 183	375	3 714 673	37	31 510	25
4	1 194	-	-	60	2 447 989	57	2 424 930	14	23 060	25.1
1	•	-	-	8	•	6	•	3	•	25.11
1	1	-	-	3	466	3	466	-	-	25.12
2	•	-	-	49	•	48	•	11	•	25.13
20	412	-	-	323	1 298 193	318	1 289 743	23	8 450	25.2
2	9	-	-	62	465 150	61	465 115	4	36	25.21
3	36	-	-	37	273 461	37	267 681	2	5 781	25.22
5	209	-	-	48	99 953	46	97 628	3	2 326	25.23
10	157	-	-	176	459 629	174	459 320	14	308	25.24
39	1 289	1	-	277	747 505	219	740 485	90	7 019	DI
39	1 289	1	-	277	747 505	219	740 485	90	7 019	26
5	32	-	-	55	387 238	51	386 956	8	282	26.1
1	•	-	-	1	•	1	•	-	-	26.11
3	33	-	-	24	114 644	23	114 449	4	195	26.12
1	69	-	-	11	208 313	9	208 230	3	83	26.13
-	-	-	-	1	•	1	•	-	-	26.14
-	-	-	-	18	54 182	17	54 178	1	3	26.15
-	-	-	-	22	31 151	18	30 965	6	185	26.2

Noch: 5. Umsatzsteuerpflichtige und deren Lieferungen und Leistungen 2006  
nach deren Besteuerung der Umsätze und Wirtschaftsklassen

Systematik-Nr.	Wirtschaftsunterklassen	Steuerpflichtige	Lieferungen und Leistungen	Steuerpflichtige Umsätze			
				0 bis 17 501		17 501 bis 50 000	
				Anzahl	1 000 EUR	Anzahl	1 000 EUR
26.21	H. v.keramischen Haushaltswaren und Ziergegenst.	98	11 789	80	10 836	19	248
26.21.1	H.v.Haushaltswaren und Ziergegenst.aus Porzellan	33	5 956	25	5 497	7	75
26.21.2	H.v.Haushaltswaren u.Ziergegenst.a.Steingut u.Ä.	11	1 413	10	1 410	1	4
26.21.3	H.v.Haushaltsw.u.Ziergegenst.aus Ton,Töpferwaren	54	4 420	45	3 929	11	169
26.22	Herstellung von Sanitärkeramik	24	18 986	21	12 927	1	
26.23	Herst.v.keramischen Isolatoren und Isolierteilen	3	•	1	•	-	-
26.24	H.von keramischen Erzeugn.für sonst.techn.Zwecke	9	•	8	•	-	-
26.25	Herstellung von keramischen Erzeugnissen ang.	22	7 998	18	6 654	4	65
26.26	H. v.feuerfesten keramischen Werkstoffen u.Waren	7	•	7	•	-	-
26.3	H.von keramischen Wand-u.Bodenfliesen u.-platten	50	35 386	34	25 461	3	108
26.4	Herstellung von Ziegeln und sonstiger Baukeramik	76	626 269	65	558 774	8	4
26.40.1	Herstellung von Ziegeln	59	624 296	51	557 629	6	2
26.40.2	Herstellung von sonstiger Baukeramik	17	1 973	14	1 145	2	2
26.5	Herstellung von Zement, Kalk und gebranntem Gips	11	63 021	10	50 042	1	145
26.51	Herstellung von Zement	4	•	4	•	1	•
26.52	Herstellung von Kalk	5	913	4	791	-	-
26.53	Herstellung von gebranntem Gips	2	•	2	•	-	-
26.6	Herst. v.Erzeugnissen aus Beton, Zement und Gips	606	1 831 943	527	1 684 238	25	59
26.61	H. v.Erzeugn.aus Beton,Zement,Kalksandst.f.d.Bau	411	1 212 129	355	1 087 616	18	33
26.61.1	H.von Bausätz.f.Fertigt.bauten aus Beton f.d.Bau	136	127 187	115	86 247	2	1
26.61.2	H. v.Konstruktionsteilen,Fertigbau.a.Beton usw.	249	966 955	216	886 467	13	31
26.61.3	Herst. von Erzeugnissen aus Porenbeton f.d. Bau	2	•	2	•	-	-
26.61.4	Herst.von Erzeugnissen aus Kalksandstein f.d.Bau	24	•	22	•	3	•
26.62	Herstellung von Gipszeugnissen für den Bau	10	•	9	•	-	-
26.63	Herstellung von Frischbeton (Transportbeton)	90	294 005	82	291 472	2	3
26.64	Herst. v.Mörtel und anderem Beton (Trockenbeton)	23	198 295	20	197 774	-	-
26.65	Herstellung von Faserzementwaren	5	•	4	•	1	•
26.66	H.v.Erzeugnissen aus Beton, Zement und Gips ang.	67	49 390	57	44 985	4	23
26.7	Be-u.Verarbeitung v.Naturwerk-u.Natursteinen ang	417	132 236	389	128 301	33	265
26.70.1	Steinbildhauerei und Steinmetzerei	371	112 667	347	109 739	31	261
26.70.2	Sonst.Be-u.Verarb.v.Naturwerk-u.Natursteinen ang	46	19 569	42	18 563	2	4
26.8	H.v.sonst.Erzeug.aus nicht metallisch.Mineralien	35	349 521	33	201 157	2	18
26.81	Herst. v.Mühl-,Mahl-,Polier-,Schleif-u.ä.Steinen	12	•	11	•	-	-
26.82	H.v.sonst.Erzeugn.a.nicht metall.Mineralien ang.	23	•	22	•	2	•
DJ	Metallerzeug.u.-bearb.,H. von Metallerzeugnissen	4 632	19 500 912	4 162	13 352 796	147	8 260
27	Metallerzeugung und -bearbeitung	232	•	200	•	12	•
27.1	Erzeugung von Roheisen, Stahl u.Ferrolegierungen	51	•	35	•	2	•
27.2	Herstellung von Rohren	61	551 785	55	276 404	2	67
27.21	Herst. von Rohren und Rohrstücken aus Gusseisen	13	3 893	13	3 410	-	-
27.22	Herst. von Stahlrohren und Rohrstücken aus Stahl	48	547 892	42	272 995	2	67
27.3	Sonstige erste Bearbeitung von Eisen und Stahl	13	•	12	•	-	-
27.31	Herstellung von Blankstahl	2	•	2	•	-	-
27.32	Herstellung von Kaltband unter 600 mm Breite	1	•	1	•	-	-
27.34	Herstellung von gezogenem Draht	10	3 693	9	3 607	-	-
27.4	Erzeugung und erste Bearbeitung von NE-Metallen	61	2 991 199	57	1 467 368	4	1
27.41	Erzeugung und erste Bearbeitung von Edelmetallen	18	1 579	16	1 560	-	-
27.42	Erzeugung und erste Bearbeitung von Aluminium	18	•	17	•	2	•
27.43	Erzeugung und erste Bearb.von Blei,Zink und Zinn	8	•	8	•	1	•
27.44	Erzeugung und erste Bearbeitung von Kupfer	4	14 132	4	12 561	-	-
27.45	Erzeugung und erste Bearb.von sonst. NE-Metallen	13	•	12	•	1	•
27.5	Gießereien	46	852 498	41	646 667	4	220
27.51	Eisengießereien	24	103 932	19	86 194	-	-
27.53	Leichtmetallgießereien	20	•	20	•	4	•
27.54	Buntmetallgießereien	2	•	2	•	-	-
28	Herstellung von Metallerzeugnissen	4 400	•	3 962	•	135	•
28.1	Stahl- und Leichtmetallbau	761	1 515 860	664	1 167 663	16	42
28.11	Herstellung von Metallkonstruktionen	519	997 674	462	795 261	9	38
28.12	Herstellung von Ausbauelementen aus Metall	242	518 186	202	372 401	7	4
28.2	H. v.Metallbehältern über 300l, Heizkörpern usw.	106	583 701	97	470 972	3	18
28.21	H. v.Metallbehältern mit Fassungsverm. über 300l	90	171 459	82	126 159	2	17

Steuerpflichtige Umsätze				Steuerfreie Umsätze						Systematik-Nr.
zu anderen Steuersätzen		nach § 24 Abs. 1 UStG		insgesamt		mit Vorsteuerabzug		ohne Vorsteuerabzug		
Anzahl	1 000 EUR	Anzahl	1 000 EUR	Anzahl	1 000 EUR	Anzahl	1 000 EUR	Anzahl	1 000 EUR	
-	-	-	-	13	672	10	503	4	169	26.21
-	-	-	-	5	381	3	222	3	158	26.21.1
-	-	-	-	-	-	-	-	-	-	26.21.2
-	-	-	-	8	291	7	281	1	10	26.21.3
-	-	-	-	2	5 887	2	5 887	-	-	26.22
-	-	-	-	-	-	-	-	-	-	26.23
-	-	-	-	1	•	1	•	-	-	26.24
-	-	-	-	3	1 259	3	1 252	1	7	26.25
-	-	-	-	3	•	2	•	1	•	26.26
-	-	-	-	4	9 755	4	9 755	-	-	26.3
6	1 244	-	-	31	66 067	19	63 244	19	2 823	26.4
6	1 244	-	-	28	65 385	18	63 243	17	2 143	26.40.1
-	-	-	-	3	682	1	1	2	680	26.40.2
1	-	-	-	3	12 814	3	12 475	2	339	26.5
1	•	-	-	1	•	1	•	1	•	26.51
-	-	-	-	1	123	1	123	-	-	26.52
-	-	-	-	1	•	1	•	1	•	26.53
19	138	1	-	117	92 281	93	89 306	37	2 974	26.6
13	136	-	-	80	72 689	62	70 387	26	2 302	26.61
2	- 95	-	-	18	19 872	13	19 575	7	297	26.61.1
11	230	-	-	52	50 496	44	48 574	14	1 922	26.61.2
-	-	-	-	-	-	-	-	-	-	26.61.3
-	-	-	-	10	•	5	•	5	•	26.61.4
-	-	-	-	2	•	2	•	1	•	26.62
4	3	-	-	18	1 258	16	1 094	5	164	26.63
-	-	-	-	6	464	5	462	1	2	26.64
-	-	-	-	3	•	3	•	-	-	26.65
2	- 1	1	-	8	2 199	5	1 776	4	422	26.66
6	- 48	-	-	32	615	18	367	16	248	26.7
5	- 2	-	-	26	578	13	334	15	245	26.70.1
1	- 46	-	-	6	37	5	34	1	3	26.70.2
2	- 14	-	-	13	147 584	13	147 416	2	168	26.8
-	-	-	-	4	•	4	•	1	•	26.81
2	•	-	-	9	•	9	•	1	•	26.82
66	1 536	3	110	901	5 852 217	803	5 809 104	183	43 113	DJ
7	•	-	-	75	•	71	•	20	•	27
1	•	-	-	5	•	5	•	2	•	27.1
3	254	-	-	26	272 801	26	272 408	7	392	27.2
-	-	-	-	2	244	2	243	1	1	27.21
3	254	-	-	24	272 556	24	272 165	6	391	27.22
-	-	-	-	4	•	2	•	2	•	27.3
-	-	-	-	-	-	-	-	-	-	27.31
-	-	-	-	1	•	-	-	1	•	27.32
-	-	-	-	3	32	2	13	1	19	27.34
1	- 9	-	-	17	1 523 143	16	1 521 593	6	1 550	27.4
-	-	-	-	-	-	-	-	-	-	27.41
1	•	-	-	8	•	8	•	2	•	27.42
-	-	-	-	3	•	2	•	2	•	27.43
-	-	-	-	1	1 571	1	1 571	-	-	27.44
-	-	-	-	5	•	5	•	2	•	27.45
2	26	-	-	23	205 524	22	205 439	3	84	27.5
1	1	-	-	8	17 675	7	17 601	1	74	27.51
1	•	-	-	14	•	14	•	2	•	27.53
-	-	-	-	1	•	1	•	-	-	27.54
59	•	3	•	826	•	732	•	163	•	28
23	554	1	-	169	151 051	148	149 126	29	1 925	28.1
13	116	1	-	116	90 814	103	89 545	20	1 269	28.11
10	438	-	-	53	60 237	45	59 581	9	656	28.12
3	101	-	-	36	102 461	34	101 331	6	1 130	28.2
1	5	-	-	28	35 144	26	34 486	4	658	28.21

Noch: 5. Umsatzsteuerpflichtige und deren Lieferungen und Leistungen 2006  
nach deren Besteuerung der Umsätze und Wirtschaftsklassen

Systematik-Nr.	Wirtschaftsunterklassen	Steuerpflichtige	Lieferungen und Leistungen	Steuerpflichtige Umsätze			
				0 bis 17 501		17 501 bis 50 000	
				Anzahl	1 000 EUR	Anzahl	1 000 EUR
28.22	H. von Heizkörpern,-kesseln für Zentralheizungen	16	412 242	15	344 813	1	1
28.3	H. von Dampfkesseln (ohne Zentralheizungskessel)	14	•	11	•	-	-
28.4	H. von Schmiede-,Press-,Zieh-,Stanzteilen u.Ä.	93	634 348	88	462 790	3	2
28.5	Oberflächenveredlg.,Wärmebehandlg.;Mechanik ang.	2 568	1 421 136	2 348	1 244 767	87	327
28.51	Oberflächenveredlung und Wärmebehandlung	295	383 697	257	306 195	3	2
28.52	Mechanik, anderweitig nicht genannt	2 273	1 037 439	2 091	938 572	84	325
28.52.1	Schlosserei und Schweißerei	1 482	758 083	1 352	683 230	42	108
28.52.2	Schleiferei und Dreherei	273	196 274	243	176 638	4	37
28.52.3	Beschlag- und Kunstschmieden	518	83 082	496	78 705	38	180
28.6	H.v.Schneidw.,Werkzeugen,Schlössern u.Beschlägen	286	331 511	243	261 629	4	2
28.61	H.v.Schneidwaren u.Bestecken aus unedl. Metallen	12	•	11	•	-	-
28.62	Herstellung von Werkzeugen	212	271 847	179	225 934	4	2
28.63	H.v.Schlössern u.Beschlägen aus unedlen Metallen	62	•	53	•	-	-
28.7	Herstellung von sonstigen Metallwaren	572	2 392 211	511	1 777 115	22	1 944
28.71	H.v.Metallbeh. m.e.Fassungsverm.v.300l o.weniger	18	43 054	15	33 217	1	
28.72	H. von Verpackungen und Verschlüssen aus Metall	23	849 760	21	519 869	3	48
28.73	Herstellung von Drahtwaren	54	201 315	41	141 051	2	7
28.74	Herst. von Schrauben, Nieten, Ketten und Federn	48	620 665	44	487 763	-	-
28.75	Herstellung von sonstigen Metallwaren ang.	429	677 416	390	595 214	16	1 888
28.75.1	H.v.nicht elektron. Haushaltsartikeln aus Metall	20	8 051	16	7 975	2	1
28.75.2	Herst. von Panzerschränken und Tresoranlagen	15	3 574	15	3 493	2	
28.75.3	Herstellung von Metallwaren ang.	394	665 792	359	583 746	12	1 887
DK	Maschinenbau	2 857	12 045 535	2 535	7 222 328	128	10 930
29	Maschinenbau	2 857	12 045 535	2 535	7 222 328	128	10 930
29.1	H.v.Masch.f.d.Erzeugung u.Nutzung v.mech.Energie	312	2 694 682	282	1 706 916	9	537
29.11	H.v.Verbrenn.motoren u.Turb.(o.Straßenfahrz.usw)	12	18 323	11	11 156	1	314
29.12	Herstellung von Pumpen und Kompressoren	88	1 838 089	76	1 153 143	3	84
29.13	Herstellung von Armaturen	76	268 454	72	174 584	2	27
29.14	H.v.Lagern,Getrieben,Zahnradern,Antriebsselement.	136	569 816	123	368 032	3	112
29.2	H.v.sonstigen nicht WZ -spezifischen Maschinen	600	3 534 048	534	2 528 344	22	598
29.21	Herstellung von Öfen und Brennern	18	51 819	17	24 873	1	4
29.22	Herstellung von Hebezeugen und Fördermitteln	150	965 509	137	711 035	4	121
29.23	H.v.kälte-u.lufttechn. Erzeugn., n.f.d. Haushalt	126	1 431 497	112	1 193 990	7	253
29.24	H.v.sonstig.nicht WZ-spezifischen Maschinen ang.	306	1 085 223	268	598 446	10	219
29.3	Herstellung von land-und forstwirtschaftl. Maschinen	417	1 197 577	390	658 581	46	1 134
29.31	Herstellung von land-u.forstwirtschaftl.Zugmaschinen	11	10 153	11	10 110	1	
29.31.2	Instandhaltung u.Repar.v.land-u.forstw.Zugmasch.	11	10 153	11	10 110	1	
29.32	Herstellung v.sonstigen land-u.forstw. Maschinen	406	1 187 424	379	648 470	45	1 133
29.32.1	Herst.v.sonst. land-u.forstw.Maschinen (oh.Rep.)	112	1 032 054	99	498 011	13	939
29.32.2	Instandh.u.Rep.v.sonst. land-u.forstw. Maschinen	294	155 370	280	150 459	32	195
29.4	Herstellung von Werkzeugmaschinen	328	513 946	289	361 245	10	22
29.41	H. von handgeführten kraftbetriebenen Werkzeugen	222	257 446	199	213 886	8	17
29.42	H. von Werkzeugmaschinen f.d. Metallbearbeitung	75	148 600	61	103 708	1	
29.43	Herstellung von Werkzeugmaschinen ang.	31	107 900	29	43 651	1	5
29.5	H.v.Maschinen für sonst. best. Wirtschaftszweige	959	3 685 736	831	1 657 567	30	6 111
29.51	H.v.Masch.für Metallerzeugung,Walzwerkseinr.usw.	53	114 769	45	81 931	-	-
29.52	Herstellung v.Bergwerks-,Bau-u.Baustoffmaschinen	93	1 546 703	80	445 856	6	16
29.53	H.v.Maschinen f. Ernährungsgew. und Tabakverarb.	108	619 160	93	226 626	7	5 820
29.54	H.v.Masch.f.d.Textil-, Bekleidgs.-u.Ledergewerbe	17	76 545	16	32 539	-	-
29.55	Herstellung von Maschinen für das Papiergewerbe	7	47 821	7	30 143	1	
29.56	H.v.Maschinen f.bestimmte Wirtschaftszweige ang.	681	1 280 737	590	840 472	16	275
29.56.1	Herstellung von Maschinen für das Druckgewerbe	24	55 926	20	25 735	-	-
29.56.3	H.v.Maschin. f.d.Kunststoff-u.Gummibe-u.-verarb.	17	169 560	17	74 153	1	3
29.56.4	H.v.Masch.für sonst.best. Wirtschaftszweige ang.	640	1 055 251	553	740 585	15	272
29.6	Herstellung von Waffen und Munition	32	5 411	26	3 811	6	6
29.7	Herstellung von Haushaltsgeräten, ang.	209	414 136	183	305 865	5	2 523
29.71	Herstellung von elektrischen Haushaltsgeräten	96	370 879	82	276 646	4	1 392
29.72	H.v.nicht elektrischen Heiz-,Koch-u.ä.Gerät.ang.	113	43 257	101	29 219	1	1 131
DL	H.v.Büromasch.,DV-Gerät.u.-Einr.;Elektrotech.usw	3 363	9 035 140	2 937	5 404 819	1 059	438 055
30	H.v.Büromaschinen, DV-Geräten und -einrichtungen	346	462 889	290	412 880	16	263

Steuerpflichtige Umsätze				Steuerfreie Umsätze						Systematik-Nr.
zu anderen Steuersätzen		nach § 24 Abs. 1 UStG		insgesamt		mit Vorsteuerabzug		ohne Vorsteuerabzug		
Anzahl	1 000 EUR	Anzahl	1 000 EUR	Anzahl	1 000 EUR	Anzahl	1 000 EUR	Anzahl	1 000 EUR	
2	96	-	-	8	67 317	8	66 846	2	471	28.22
-	-	-	-	4	•	4	•	-	-	28.3
2	65	-	-	44	170 782	39	169 633	9	1 150	28.4
17	328	-	-	338	127 130	286	125 854	73	1 276	28.5
-	-	-	-	48	71 563	46	71 416	6	147	28.51
17	328	-	-	290	55 567	240	54 438	67	1 129	28.52
14	306	-	-	203	36 791	169	35 808	46	983	28.52.1
1	-	-	-	50	18 202	45	18 108	9	94	28.52.2
2	22	-	-	37	574	26	522	12	52	28.52.3
5	3	-	-	87	69 473	81	69 134	14	339	28.6
-	-	-	-	4	•	3	•	2	•	28.61
4	3	-	-	72	45 804	70	45 673	8	131	28.62
1	•	-	-	11	•	8	•	4	•	28.63
9	60	2	110	148	601 909	140	598 990	32	2 919	28.7
-	-	-	-	7	7 131	7	7 131	-	-	28.71
-	-	-	-	11	329 577	11	329 300	5	277	28.72
1	-	-	-	15	59 633	14	59 629	2	4	28.73
3	26	-	-	18	132 384	18	131 672	4	712	28.74
5	34	2	110	97	73 185	90	71 259	21	1 926	28.75
-	-	-	-	2	3	2	3	-	-	28.75.1
-	-	-	-	6	11	5	10	1	-	28.75.2
5	34	2	110	89	73 171	83	71 245	20	1 926	28.75.3
70	11 499	1	25	1 004	4 508 373	951	4 499 371	129	9 002	DK
70	11 499	1	25	1 004	4 508 373	951	4 499 371	129	9 002	29
13	1 810	1	25	136	794 273	130	792 538	13	1 735	29.1
2	6	-	-	7	310	6	303	1	7	29.11
6	264	-	-	37	501 029	35	499 456	5	1 573	29.12
3	1 539	-	-	33	91 871	32	91 857	4	14	29.13
2	1	1	25	59	201 064	57	200 922	3	141	29.14
22	1 862	-	-	254	938 549	247	935 208	33	3 341	29.2
1	587	-	-	7	26 339	7	26 330	1	8	29.21
8	1 029	-	-	74	212 240	70	209 505	16	2 735	29.22
7	77	-	-	48	214 710	47	214 626	3	84	29.23
6	169	-	-	125	485 260	123	484 746	13	514	29.24
5	6 378	-	-	118	526 490	104	525 689	23	801	29.3
1	-	-	-	3	13	2	11	2	2	29.31
1	-	-	-	3	13	2	11	2	2	29.31.2
4	6 378	-	-	115	526 477	102	525 678	21	800	29.32
3	6 378	-	-	51	524 176	49	523 523	8	653	29.32.1
1	- 1	-	-	64	2 301	53	2 155	13	146	29.32.2
4	101	-	-	87	150 865	85	150 786	7	79	29.4
2	11	-	-	53	41 880	51	41 849	5	31	29.41
1	1	-	-	20	44 872	20	44 824	2	48	29.42
1	89	-	-	14	64 113	14	64 113	-	-	29.43
23	1 348	-	-	382	1 993 063	361	1 990 054	49	3 010	29.5
-	-	-	-	22	30 448	20	30 285	2	163	29.51
3	21	-	-	45	1 096 366	42	1 096 258	6	108	29.52
5	13	-	-	57	376 860	54	376 124	8	736	29.53
1	1 134	-	-	9	42 826	9	42 809	2	17	29.54
-	-	-	-	7	16 750	7	16 738	1	12	29.55
14	179	-	-	242	429 813	229	427 839	30	1 974	29.56
-	-	-	-	13	30 191	13	30 191	-	-	29.56.1
3	107	-	-	13	95 234	13	95 185	3	49	29.56.3
11	72	-	-	216	304 388	203	302 463	27	1 925	29.56.4
-	-	-	-	4	1 593	4	1 593	-	-	29.6
3	1	-	-	23	103 539	20	103 504	4	35	29.7
1	1	-	-	18	90 739	16	90 722	3	17	29.71
2	-	-	-	5	12 801	4	12 783	1	18	29.72
75	4 240	1	2	799	3 137 730	708	3 020 122	150	117 608	DL
7	165	-	-	55	49 537	50	49 511	6	26	30

Noch: 5. Umsatzsteuerpflichtige und deren Lieferungen und Leistungen 2006  
nach deren Besteuerung der Umsätze und Wirtschaftsklassen

Systematik-Nr.	Wirtschaftsunterklassen	Steuerpflichtige	Lieferungen und Leistungen	Steuerpflichtige Umsätze			
				0 bis 17 501		17 501 bis 50 000	
				Anzahl	1 000 EUR	Anzahl	1 000 EUR
30.01	Herstellung von Büromaschinen	20	22 000	18	18 651	1	
30.02	Herstellung von DV-Geräten und -einrichtungen	326	440 889	272	394 229	15	262
31	H.v. Geräten der Elektriz.erzg.,-verteilung u.Ä.	716	4 540 392	635	2 887 840	28	1 992
31.1	H.von Elektromotoren,Generatoren,Transformatoren	144	999 820	127	551 659	3	156
31.2	H.v. Elektriz.vertlgs.- und -schalteinrichtungen	145	314 573	135	237 068	8	82
31.3	H.von isol.Elektrokabeln,-leitungen und -drähten	41	1 639 991	38	1 091 978	2	- 72
31.4	Herstellung von Akkumulatoren und Batterien	10	750 702	8	426 853	1	5
31.5	Herstellung von elektrischen Lampen und Leuchten	119	308 407	103	195 506	4	21
31.6	Herstellung von elektrischen Ausrüstungen, ang.	257	526 898	224	384 776	10	1 801
31.61	H.v.elekt.r.Ausrüstg.für Motoren und Fahrzeug.ang	39	30 981	35	28 502	1	
31.62	Herstellung von sonst. elektrischen Ausrüstg.ang	218	495 917	189	356 274	9	1 801
32	Rundfunk- und Nachrichtentechnik	494	1 224 337	440	865 861	17	39
32.1	Herstellung von elektronischen Bauelementen	190	528 608	174	391 775	6	8
32.2	H.v.Geräten und Einrichtungen d.Telekomm.technik	234	315 406	203	281 673	6	24
32.3	H.v.Rundfunk-,phono-und videotechnischen Geräten	70	380 323	63	192 413	5	7
33	Medizin-, Mess-,Steuertechnik,Optik, H.von Uhren	1 807	2 807 521	1 572	1 238 237	998	435 761
33.1	H.v.mediz. Geräten u.orthopädischen Erzeugnissen	1 285	1 043 655	1 106	361 386	966	434 377
33.10.1	H.v. elektromedizinischen Geräten u.Instrumenten	63	60 851	59	16 577	32	12 349
33.10.2	Herstellung von medizintechnischen Geräten	227	215 160	202	128 101	69	29 318
33.10.3	Herstellung von orthopädischen Erzeugnissen	179	436 189	174	194 599	159	97 937
33.10.4	Zahntechnische Laboratorien	816	331 455	671	22 110	706	294 773
33.2	H.v.Mess-,Kontroll-,Navigat.-u.ä.Instrum.u.Vorr.	268	1 084 068	233	464 603	14	89
33.3	H.v.industriellen Prozesssteuerungseinrichtungen	48	135 181	46	115 126	1	
33.4	Herst. von optischen und fotografischen Geräten	191	516 792	173	277 125	17	1 296
33.40.1	Herstellung von augenoptischen Erzeugnissen	67	171 404	63	132 098	9	885
33.40.2	Herstellung von optischen Instrumenten	96	179 286	86	90 298	7	409
33.40.3	Herstellg. von Foto-,Projektions-und Kinogeräten	28	166 102	24	54 730	1	1
33.5	Herstellung von Uhren	15	27 825	14	19 996	-	-
DM	Fahrzeugbau	907	85 375 911	798	36 353 666	42	24 602
34	Herstellung von Kraftwagen und Kraftwagenteilen	563	84 246 735	502	35 771 782	24	24 243
34.1	Herstellung von Kraftwagen und Kraftwagenmotoren	181	•	156	•	5	•
34.10.1	H.v. Personenkraftwagen u.Personenkraftw.motoren	141	•	119	•	4	•
34.10.2	H. von Nutzkraftwagen und Nutzkraftwagenmotoren	40	37 027	37	19 517	1	48
34.2	Herstellung v. Karosserien,Aufbauten u.Anhängern	212	1 426 740	194	783 805	10	1 725
34.3	H.v.Teilen u.Ä. f.Kraftwagen u.Kraftwagenmotoren	170	•	152	•	9	•
35	Sonstiger Fahrzeugbau	344	1 129 175	296	581 884	18	360
35.1	Schiff- und Bootsbaubau	176	493 655	152	214 897	13	325
35.11	Schiffbau (ohne Boots- und Yachtbau)	86	268 542	74	114 461	3	5
35.12	Boots- und Yachtbau	90	225 113	78	100 436	10	320
35.2	Bahnindustrie	41	298 465	33	165 999	1	1
35.20.6	Schienenfahrzeugbau	21	274 637	16	146 644	1	1
35.20.7	Herstellung von Eisenbahninfrastruktur	20	23 829	17	19 355	-	-
35.3	Luft- und Raumfahrzeugbau	42	181 527	38	72 277	-	-
35.4	H.v.Krafträdern, Fahrrädern u. Behindertenfahrz.	66	143 804	55	117 393	2	6
35.41	Herstellung von Krafträdern	25	•	22	•	-	-
35.41.1	Herstellung von Krafträdern (ohne Kraftradteile)	17	•	15	•	-	-
35.41.2	Herstellung von Kraftradteilen und -zubehör	8	2 034	7	1 504	-	-
35.42	Herstellung von Fahrrädern	37	138 007	30	112 898	1	6
35.42.1	Herstellung von Fahrrädern (ohne Fahrradteile)	26	•	20	•	-	-
35.42.2	Herstellung von Fahrradteilen und -zubehör	11	•	10	•	1	•
35.43	Herstellung von Behindertenfahrzeugen	4	•	3	•	1	•
35.5	Fahrzeugbau, anderweitig nicht genannt	19	11 723	18	11 318	2	28
DN	H.v.Möbeln,Schmuck,Musikinstrument.usw/Recycling	2 728	2 810 075	2 491	2 265 779	175	5 039
36	H.v.Möbeln,Schmuck,Musikinstrument.usw	2 432	2 036 304	2 236	1 610 563	162	4 827
36.1	Herstellung von Möbeln	1 572	1 777 274	1 460	1 411 444	59	296
36.11	Herstellung von Sitzmöbeln	133	196 927	122	132 728	7	9
36.12	Herstellung von Büro- und Ladenmöbeln	74	264 799	65	231 410	3	2
36.13	Herstellung von Küchenmöbeln	70	145 528	67	99 323	2	8
36.14	Herstellung von sonstigen Möbeln	1 280	920 539	1 191	780 368	45	232
36.15	Herstellung von Matratzen	15	249 481	15	167 615	2	47

Steuerpflichtige Umsätze				Steuerfreie Umsätze						Systematik-Nr.
zu anderen Steuersätzen		nach § 24 Abs. 1 UStG		insgesamt		mit Vorsteuerabzug		ohne Vorsteuerabzug		
Anzahl	1 000 EUR	Anzahl	1 000 EUR	Anzahl	1 000 EUR	Anzahl	1 000 EUR	Anzahl	1 000 EUR	
-	-	-	-	7	3 341	7	3 341	-	-	30.01
7	165	-	-	48	46 196	43	46 170	6	26	30.02
25	1 242	-	-	251	1 607 648	241	1 606 271	35	1 378	31
6	141	-	-	50	430 863	47	430 657	10	207	31.1
5	31	-	-	54	65 364	52	64 747	8	617	31.2
1	5	-	-	16	546 699	16	546 664	1	34	31.3
-	-	-	-	6	323 844	5	323 815	3	29	31.4
3	347	-	-	43	111 088	42	111 021	6	67	31.5
10	717	-	-	82	129 790	79	129 367	7	423	31.6
-	-	-	-	10	2 479	10	2 479	-	-	31.61
10	717	-	-	72	127 311	69	126 888	7	423	31.62
12	1 506	-	-	118	351 628	108	351 340	20	287	32
6	1 138	-	-	61	135 301	58	135 189	11	113	32.1
2	363	-	-	37	31 609	32	31 453	6	156	32.2
4	5	-	-	20	184 717	18	184 699	3	18	32.3
31	1 326	1	2	375	1 128 917	309	1 013 000	89	115 917	33
17	225	1	2	176	247 123	119	228 223	70	18 900	33.1
2	1	-	-	13	31 923	10	17 883	5	14 040	33.10.1
7	173	-	-	76	57 061	66	56 553	14	507	33.10.2
4	- 4	1	2	39	143 655	21	143 073	24	582	33.10.3
4	55	-	-	48	14 484	22	10 713	27	3 771	33.10.4
8	1 041	-	-	115	615 997	114	541 991	7	74 005	33.2
-	-	-	-	25	19 671	24	19 481	1	190	33.3
5	59	-	-	54	238 299	47	215 477	11	22 822	33.4
3	- 30	-	-	17	38 451	13	15 671	5	22 780	33.40.1
2	89	-	-	25	88 490	24	88 478	3	12	33.40.2
-	-	-	-	12	111 359	10	111 328	3	31	33.40.3
1	1	-	-	5	7 828	5	7 828	-	-	33.5
27	1 529	1	1	297	48 890 178	281	46 281 100	53	2 609 077	DM
19	1 476	-	-	193	48 447 358	183	45 838 568	37	2 608 790	34
3	•	-	-	46	•	43	•	10	•	34.1
3	•	-	-	39	•	38	•	7	•	34.10.1
-	-	-	-	7	17 462	5	17 390	3	72	34.10.2
11	1 559	-	-	86	639 360	82	638 135	14	1 224	34.2
5	•	-	-	61	•	58	•	13	•	34.3
8	53	1	1	104	442 820	98	442 532	16	287	35
7	45	-	-	58	277 424	55	277 199	10	224	35.1
-	-	-	-	31	153 468	30	153 328	5	140	35.11
7	45	-	-	27	123 956	25	123 871	5	85	35.12
-	-	1	1	13	128 150	13	128 149	1	1	35.2
-	-	1	1	9	127 991	9	127 990	1	1	35.20.6
-	-	-	-	4	160	4	160	-	-	35.20.7
-	-	-	-	17	10 515	17	10 515	1	-	35.3
1	8	-	-	13	26 354	12	26 306	2	48	35.4
-	-	-	-	6	•	5	•	1	•	35.41
-	-	-	-	5	•	4	•	1	•	35.41.1
-	-	-	-	1	492	1	492	-	-	35.41.2
1	8	-	-	6	25 088	6	25 040	1	48	35.42
1	•	-	-	4	•	4	•	-	-	35.42.1
-	-	-	-	2	•	2	•	1	•	35.42.2
-	-	-	-	1	•	1	•	-	-	35.43
-	-	-	-	3	377	1	362	2	14	35.5
42	229	1	28	533	492 928	471	490 414	90	2 514	DN
38	187	1	28	427	376 341	369	374 361	82	1 980	36
30	105	-	-	248	323 226	207	321 983	51	1 243	36.1
-	-	-	-	23	64 105	20	64 090	4	15	36.11
7	36	-	-	35	27 770	33	26 979	2	791	36.12
4	23	-	-	18	45 541	17	45 527	2	15	36.13
19	46	-	-	164	103 991	129	103 569	43	422	36.14
-	-	-	-	8	81 819	8	81 819	-	-	36.15

Noch: 5. Umsatzsteuerpflichtige und deren Lieferungen und Leistungen 2006  
nach deren Besteuerung der Umsätze und Wirtschaftsklassen

Systematik-Nr.	Wirtschaftsunterklassen	Steuerpflichtige	Lieferungen und Leistungen	Steuerpflichtige Umsätze			
				0 bis 17 501		17 501 bis 50 000	
				Anzahl	1 000 EUR	Anzahl	1 000 EUR
36.2	Herstellung von Schmuck u.ä. Erzeugnissen	289	40 121	269	36 487	20	1 245
36.21	Herstellung von Münzen	4	•	3	•	2	•
36.22	Herstellung v.Schmuck,Gold-u.Silberschmiedewaren	285	•	266	•	18	•
36.22.1	Bearb. von Edelsteinen,Schmucksteinen und Perlen	16	5 418	14	4 994	2	12
36.22.2	H.v.Schmuck a.Edelmetallen u.Edelmetallplattier.	59	4 700	53	4 472	8	51
36.22.3	H. v. Gold-u.Silberschmiedewaren(o.Bestecke usw)	157	17 369	150	16 545	6	65
36.22.4	H.v. Tafelgeräten und Bestecken aus Edelmetallen	8	•	7	•	-	-
36.22.5	H.v.Edelmetallerzeugnissen für technische Zwecke	45	10 491	42	10 052	2	8
36.3	Herstellung von Musikinstrumenten	105	23 772	104	16 595	17	943
36.4	Herstellung von Sportgeräten	79	43 188	67	31 378	13	400
36.5	Herstellung von Spielwaren	166	50 289	143	37 585	24	108
36.6	Herstellung von sonstigen Erzeugnissen	221	101 660	193	77 073	29	1 835
36.61	Herstellung von Phantasieschmuck	27	464	21	359	-	-
36.62	Herstellung von Besen und Bürsten	21	15 344	21	13 813	2	8
36.63	Herstellung von Erzeugnissen, ang.	173	85 852	151	62 902	27	1 827
36.63.1	Herstellung v.Bodenbelägen auf textil. Unterlage	10	5 109	9	3 547	-	-
36.63.2	Herstellung von sonst. Bekleidungszubehör, ang.	4	•	4	•	-	-
36.63.3	Herstellung von chemischen Erzeugnissen, ang.	21	11 713	17	11 184	5	89
36.63.5	H.von Füllhaltern, Kugelschreibern u.Ä.,Stempeln	21	3 751	19	3 543	3	27
36.63.6	Verarb.v.natürl.Schnittz-u.Formstf.;Tierausstopf.	14	420	12	347	2	24
36.63.7	Herstellung von Weihnachtsschmuck	3	•	3	•	2	•
36.63.8	Herstellung von sonstigen Erzeugnissen, ang.	100	•	87	•	15	•
37	Recycling	296	773 771	255	655 216	13	212
37.1	Recycling v.metall. Altmaterialien u.Reststoffen	94	378 600	82	350 246	3	121
37.10.1	Recycling v.Altmat.u.Restst.aus Eisen oder Stahl	82	356 711	72	329 852	3	121
37.10.2	Recycling v.Altmater.u.Reststoffen a.NE-Metallen	12	21 889	10	20 393	-	-
37.2	Recycling v.nicht metall. Altmater.u.Reststoffen	202	395 172	173	304 971	10	91
37.20.1	Recycling v.textil. Altmaterialien u.Reststoffen	37	17 474	32	11 475	2	6
37.20.2	Recycling v.Altmater.u.Reststoffen.a.Papier u.Ä.	19	91 692	18	85 577	2	11
37.20.3	Recycling v. Altmaterialien u.Reststoffen a.Glas	3	•	2	•	-	-
37.20.4	Recycling v. Altmaterial. u.Reststoff.a.Kunstst.	41	•	36	•	2	•
37.20.5	Recycling v. sonst. Altmaterialien u.Reststoffen	102	120 071	85	114 347	4	50
E	Energie- und Wasserversorgung	13 437	17 306 948	11 034	15 936 731	476	877 242
40	Energieversorgung	13 190	16 783 147	10 833	15 810 444	267	488 244
40.1	Elektrizitätsversorgung	12 555	15 506 800	10 405	14 633 276	185	420 292
40.11	Elektrizitätserzeugung	12 444	5 740 320	10 310	5 315 144	156	253 421
40.11.1	Elektrizitätserzeugung ohne Verteilung	25	•	21	•	-	-
40.11.2	Elektriz.ergz. aus Wärmekraft m.Fremdb.z.Vertlg.	1 422	•	1 226	•	24	•
40.11.3	Sonst. Elektriz.ergz.mit Fremdbezug z.Verteilung	3 641	719 083	2 938	653 557	31	30 727
40.11.4	Elektriz.ergz. aus Wärmekr.ohne Fremdb.z.Vertlg.	3 110	1 815 642	2 590	1 737 826	48	16 051
40.11.5	Sonst.Elektriz.ergz.ohne Fremdbezug z.Verteilung	4 246	800 352	3 535	779 689	53	2 927
40.12	Elektrizitätsübertragung	22	96 108	22	95 942	-	-
40.13	Elektrizitätsverteilung und -handel	89	9 670 371	73	9 222 190	29	166 871
40.2	Gasversorgung	504	1 246 787	316	1 155 040	77	67 735
40.21	Gaserzeugung	477	208 981	290	186 176	59	2 809
40.22	Gasverteilung und -handel durch Rohrleitungen	27	1 037 805	26	968 864	18	64 926
40.3	Wärmerversorgung	131	29 560	112	22 128	5	217
41	Wasserversorgung	247	523 801	201	126 287	209	388 998
F	Baugewerbe	40 141	21 650 415	35 464	15 779 927	905	7 796
45	Baugewerbe	40 141	21 650 415	35 464	15 779 927	905	7 796
45.1	Vorbereitende Baustellenarbeiten	918	389 496	782	276 415	19	94
45.11	Abbruch-, Spreng-, Enttrümmerungsgewerbe u.Ä.	876	•	750	•	19	•
45.11.1	Abbruch-, Spreng- und Enttrümmerungsgewerbe	383	•	311	•	8	•
45.11.2	Erdbewegungsarbeiten	493	217 470	439	152 889	11	52
45.12	Test- und Suchbohrung	42	•	32	•	-	-
45.2	Hoch- und Tiefbau	13 034	13 085 009	10 912	8 696 562	252	2 813
45.21	Hochbau, Brücken- und Tunnelbau u.Ä.	6 027	7 907 555	4 857	4 836 175	106	945
45.22	Dachdeckerei,Bauspenglerei,Abdichtung u.Zimmerei	4 302	1 682 547	3 928	1 339 931	107	1 289
45.22.1	Dachdeckerei und Bauspenglerei	1 777	785 993	1 628	656 183	34	110
45.22.2	Abdichtung gegen Wasser und Feuchtigkeit	673	140 691	610	93 783	9	214



Steuerpflichtige Umsätze				Steuerfreie Umsätze						Systematik-Nr.
zu anderen Steuersätzen		nach § 24 Abs. 1 UStG		insgesamt		mit Vorsteuerabzug		ohne Vorsteuerabzug		
Anzahl	1 000 EUR	Anzahl	1 000 EUR	Anzahl	1 000 EUR	Anzahl	1 000 EUR	Anzahl	1 000 EUR	
-	-	-	-	44	2 106	38	1 890	8	216	36.2
-	-	-	-	1	•	1	•	1	•	36.21
-	-	-	-	43	•	37	•	7	•	36.22
-	-	-	-	3	412	3	412	-	-	36.22.1
-	-	-	-	6	171	5	166	1	5	36.22.2
-	-	-	-	30	709	25	680	6	29	36.22.3
-	-	-	-	1	•	1	•	-	-	36.22.4
-	-	-	-	3	220	3	220	-	-	36.22.5
2	3	-	-	30	6 231	26	6 187	6	44	36.3
1	41	-	-	26	11 291	24	11 108	5	183	36.4
2	26	1	28	38	12 468	36	12 313	4	155	36.5
3	12	-	-	41	21 019	38	20 880	8	139	36.6
-	-	-	-	-	-	-	-	-	-	36.61
-	-	-	-	11	1 523	10	1 503	3	20	36.62
3	12	-	-	30	19 496	28	19 377	5	119	36.63
-	-	-	-	1	3	1	3	-	-	36.63.1
-	-	-	-	-	-	-	-	-	-	36.63.2
-	-	-	-	5	441	5	426	1	16	36.63.3
-	-	-	-	6	181	5	175	1	6	36.63.5
1	12	-	-	-	-	-	-	-	-	36.63.6
-	-	-	-	1	•	1	•	1	•	36.63.7
2	•	-	-	17	•	16	•	2	•	36.63.8
4	42	-	-	106	116 587	102	116 052	8	534	37
1	-	-	-	31	27 668	31	27 647	1	21	37.1
1	-	-	-	28	26 173	28	26 173	-	-	37.10.1
-	-	-	-	3	1 495	3	1 474	1	21	37.10.2
3	42	-	-	75	88 918	71	88 406	7	513	37.2
-	-	-	-	12	5 992	11	5 992	1	-	37.20.1
-	-	-	-	11	6 103	11	6 050	3	53	37.20.2
-	-	-	-	1	•	1	•	-	-	37.20.3
2	•	-	-	21	•	21	•	-	-	37.20.4
1	-	-	-	30	4 524	27	4 064	3	460	37.20.5
66	4 395	47	13 628	305	198 490	68	24 219	255	174 271	E
61	4 376	46	13 628	248	190 281	57	18 875	204	171 406	40
45	2 810	43	13 154	208	179 408	49	17 081	170	162 328	40.1
29	1 819	41	12 668	181	111 886	41	6 900	144	104 986	40.11
-	-	-	-	-	-	-	-	-	-	40.11.1
3	•	9	•	25	•	4	•	22	•	40.11.2
6	- 1	17	4 654	43	5 434	8	3 689	35	1 745	40.11.3
13	1 302	11	2 451	51	57 078	16	2 625	37	54 453	40.11.4
7	187	4	1 879	62	1 869	13	281	50	1 588	40.11.5
1	166	-	-	-	-	-	-	-	-	40.12
15	825	2	486	27	67 522	8	10 181	26	57 341	40.13
15	1 566	2	174	37	4 012	8	1 794	31	2 218	40.2
1	210	2	174	21	1 358	6	1 289	15	70	40.21
14	1 356	-	-	16	2 654	2	506	16	2 148	40.22
1	-	1	300	3	6 860	-	-	3	6 860	40.3
5	18	1	-	57	8 209	11	5 344	51	2 865	41
442	24 867	14	135	2 726	2 273 220	1 492	224 035	1 364	2 049 185	F
442	24 867	14	135	2 726	2 273 220	1 492	224 035	1 364	2 049 185	45
10	24	-	-	64	10 326	36	9 720	30	607	45.1
10	•	-	-	62	•	36	•	28	•	45.11
2	•	-	-	23	•	12	•	11	•	45.11.1
8	17	-	-	39	8 102	24	7 889	17	213	45.11.2
-	-	-	-	2	•	-	-	2	•	45.12
158	23 300	6	101	1 057	2 160 235	437	132 787	677	2 027 448	45.2
85	23 730	-	-	621	2 024 700	188	54 032	462	1 970 669	45.21
43	104	1	6	230	22 002	114	13 998	124	8 003	45.22
20	38	-	-	91	4 947	38	1 319	57	3 628	45.22.1
4	1	-	-	23	2 112	16	1 506	7	605	45.22.2

Noch: 5. Umsatzsteuerpflichtige und deren Lieferungen und Leistungen 2006  
nach deren Besteuerung der Umsätze und Wirtschaftsklassen

Systematik-Nr.	Wirtschaftsunterklassen	Steuerpflichtige	Lieferungen und Leistungen	Steuerpflichtige Umsätze			
				0 bis 17 501		17 501 bis 50 000	
				Anzahl	1 000 EUR	Anzahl	1 000 EUR
45.22.3	Zimmerei und Ingenieurholzbau	1 852	755 864	1 690	589 966	64	965
45.23	Bau v.Straßen,Bahnverkehrsstr.,Rollb.,Sportanlg.	1 180	2 198 233	850	1 595 272	19	471
45.23.1	Bau von Straßen, Rollbahnen und Sportanlagen	1 037	1 798 256	758	1 472 120	19	471
45.23.2	Bau von Bahnverkehsstrecken	143	399 977	92	123 152	-	-
45.24	Wasserbau	80	71 861	55	31 914	1	
45.25	Sonstiger spezialisierter Hoch- und Tiefbau	1 445	1 224 812	1 222	893 270	19	108
45.25.1	Brunnenbau	56	82 415	53	42 019	2	4
45.25.2	Schachtbau	18	30 440	13	17 785	-	-
45.25.3	Schornstein-, Feuerungs- und Industrieofenbau	330	149 655	284	113 925	3	30
45.25.4	Gerüstbau	221	79 927	193	77 895	1	
45.25.5	Gebäudetrocknung	215	25 515	192	19 036	5	11
45.25.6	Sonstiger spezialisierter Hoch-und Tiefbau, ang.	605	856 860	487	622 612	8	64
45.3	Bauinstallation	11 995	5 031 578	10 939	4 381 314	316	2 353
45.31	Elektroinstallation	3 822	1 781 399	3 572	1 565 314	145	308
45.32	Dämmung gegen Kälte, Wärme, Schall,Erschütterung	2 056	322 572	1 721	215 521	21	314
45.33	Klempnerei,Gas-,Wasser-,Heizungs-u.Lüftungsinst.	4 612	2 611 905	4 309	2 342 918	131	492
45.34	Sonstige Bauinstallation	1 505	315 702	1 337	257 561	19	1 240
45.4	Sonstiges Ausbaugewerbe	13 989	3 063 669	12 655	2 351 440	314	2 429
45.41	Stuckateurgewerbe, Gipserei und Verputzerei	1 640	158 005	1 387	76 832	22	511
45.42	Bautischlerei und -schlosserei	3 670	915 344	3 326	765 808	97	1 034
45.43	Fußboden-, Fliesen-u.Plattenleg.,Raumausstattung	3 913	823 848	3 550	482 160	62	419
45.43.1	Parkettlegerei	241	24 828	226	21 004	-	-
45.43.2	Fliesen-, Platten- und Mosaiklegerei	2 137	312 589	1 876	236 031	18	132
45.43.3	Estrichlegerei	255	258 962	225	29 727	3	2
45.43.4	Sonstige Fußbodenlegerei und -kleberei	459	99 546	434	74 177	7	12
45.43.5	Tapetenkleberei	17	718	16	643	1	
45.43.6	Raumausstattung, ohne ausgeprägten Schwerpunkt	804	127 204	773	120 578	33	273
45.44	Maler- und Glasergewerbe	3 738	1 031 047	3 540	912 039	110	332
45.44.1	Maler- und Lackierergewerbe	3 503	966 948	3 316	854 057	102	320
45.44.2	Glasergewerbe	235	64 099	224	57 981	8	12
45.45	Baugewerbe, anderweitig nicht genannt	1 028	135 427	852	114 601	23	133
45.45.1	Fassadenreinigung	113	10 680	103	9 494	2	
45.45.3	Ausbaugewerbe, anderweitig nicht genannt	915	124 746	749	105 107	21	133
45.5	Vermietung v.Baumasch.u.-gerät.m.Bedien.personal	205	80 663	176	74 195	4	107
G	Handel;Instandhalt.u.Rep.v.Kfz u.Gebrauchsgütern	101 425	116 497 392	90 154	81 879 590	28 443	21 279 526
50	Kfz-Handel;Instandhaltg. u.Rep.v.Kfz;Tankstellen	14 334	18 800 460	13 149	17 093 597	1 960	157 425
50.1	Handel mit Kraftwagen	6 920	11 721 548	6 202	10 662 229	447	10 545
50.10.1	Handelsvermittlung von Kraftwagen	617	183 151	547	142 164	22	402
50.10.2	Großhandel mit Kraftwagen	237	914 713	205	719 237	12	364
50.10.3	Einzelhandel mit Kraftwagen	6 066	10 623 684	5 450	9 800 828	413	9 779
50.2	Instandhaltung und Reparatur von Kraftwagen	3 370	1 293 017	3 183	1 245 303	211	6 578
50.20.3	Lackierung von Kraftwagen	391	147 772	376	146 074	11	221
50.20.4	Autowaschanlagen	379	69 657	336	65 735	27	2 606
50.20.5	Instandh.und Rep.v.Kraftw.(oh.Lackierg.u.Autow.)	2 600	1 075 588	2 471	1 033 494	173	3 751
50.3	Handel mit Kraftwagenteilen und -zubehör	1 934	3 693 857	1 774	3 258 824	100	1 428
50.30.1	Handelsvermittl. von Kraftwagenteilen u.-zubehör	385	100 309	351	79 595	9	117
50.30.2	Großhandel mit Kraftwagenteilen und -zubehör	321	2 991 540	285	2 651 962	32	561
50.30.3	Einzelhandel mit Kraftwagenteilen und -zubehör	1 228	602 009	1 138	527 267	59	749
50.4	Handel m.Krädern,Teilen u.Zubeh.;Instandh.u.Rep.	694	212 021	633	190 858	43	235
50.40.1	Handelsverm. von Krafträdern, Teilen und Zubehör	102	•	91	•	5	•
50.40.2	Gh. mit Krafträdern, Kraftradteilen und Zubehör	37	•	31	•	2	•
50.40.3	Eh. mit Krafträdern, Kraftradteilen und Zubehör	494	159 958	452	146 129	30	39
50.40.4	Instandhaltung und Reparatur von Krafträdern	61	7 794	59	7 392	6	188
50.5	Tankstellen	1 416	1 880 017	1 357	1 736 383	1 159	138 639
51	Handelsvermittlung u.Großhandel (o.Handel m.Kfz)	33 086	71 162 587	28 679	44 093 056	6 384	16 068 020
51.1	Handelsvermittlung	18 868	2 807 077	16 259	2 207 625	2 317	188 093
51.11	HV.v.landw.Grundstf.,leb.Tieren,text.Rohstf.usw.	726	105 704	571	50 699	249	40 554
51.12	HV. von Brennstf.,Erzen,Metallen u.techn.Chemik.	282	211 410	256	184 603	20	763
51.13	HV. von Holz, Baustoffen und Anstrichmitteln	1 194	191 063	1 036	158 150	32	370
51.14	HV.v.Maschinen,techn.Bedarf,Wasser-u.Luftfahrz.	3 194	608 932	2 838	506 843	120	13 784

Steuerpflichtige Umsätze				Steuerfreie Umsätze						Systematik-Nr.
zu anderen Steuersätzen		nach § 24 Abs. 1 UStG		insgesamt		mit Vorsteuerabzug		ohne Vorsteuerabzug		
Anzahl	1 000 EUR	Anzahl	1 000 EUR	Anzahl	1 000 EUR	Anzahl	1 000 EUR	Anzahl	1 000 EUR	
19	64	1	6	116	14 943	60	11 173	60	3 770	45.22.3
9	- 660	3	62	84	27 527	50	20 334	43	7 193	45.23
8	- 788	3	62	80	27 159	46	20 300	42	6 859	45.23.1
1	128	-	-	4	368	4	34	1	334	45.23.2
1	6	-	-	6	13 461	6	13 461	-	-	45.24
20	121	2	33	116	72 545	79	30 962	48	41 582	45.25
-	-	1	4	12	1 074	11	1 012	2	61	45.25.1
-	-	-	-	1	197	1	197	-	-	45.25.2
3	2	1	29	23	22 365	14	21 751	10	614	45.25.3
6	29	-	-	17	738	12	474	6	265	45.25.4
3	9	-	-	7	54	6	45	1	9	45.25.5
8	80	-	-	56	48 117	35	7 483	29	40 633	45.25.6
153	896	5	30	893	60 672	576	51 219	361	9 452	45.3
52	760	1	4	360	23 007	231	18 869	145	4 137	45.31
5	24	1	7	52	4 684	36	4 333	16	351	45.32
86	78	2	18	392	27 122	236	22 300	179	4 822	45.33
10	34	1	1	89	5 859	73	5 717	21	142	45.34
120	646	3	4	688	37 905	422	28 145	291	9 760	45.4
8	149	1	5	33	1 331	15	540	18	791	45.41
36	327	1	-	240	18 376	157	15 159	96	3 217	45.42
25	65	1	- 2	180	7 231	116	3 522	69	3 709	45.43
3	6	-	-	3	21	1	-	2	21	45.43.1
13	21	1	- 2	98	2 935	62	2 127	39	808	45.43.2
2	16	-	-	11	249	9	155	3	94	45.43.3
3	75	-	-	23	3 262	12	737	11	2 525	45.43.4
-	-	-	-	1	6	1	6	-	-	45.43.5
4	- 52	-	-	44	759	31	498	14	261	45.43.6
38	127	-	-	202	9 598	110	7 604	99	1 994	45.44
25	122	-	-	176	6 772	92	4 860	90	1 912	45.44.1
13	5	-	-	26	2 826	18	2 744	9	82	45.44.2
13	- 23	-	-	33	1 368	24	1 320	9	48	45.45
1	-	-	-	2	2	1	-	1	2	45.45.1
12	- 23	-	-	31	1 367	23	1 320	8	47	45.45.3
1	1	-	-	24	4 083	21	2 164	5	1 919	45.5
1 282	21 097	73	8 452	16 274	12 964 442	12 952	12 589 686	4 569	374 755	G
250	1 375	9	30	3 566	1 528 590	2 914	1 469 486	1 125	59 104	50
146	1 485	3	3	2 282	1 030 026	1 940	987 984	701	42 042	50.1
9	- 7	-	-	181	40 477	151	38 481	49	1 995	50.10.1
8	- 23	-	-	99	195 082	91	193 970	25	1 112	50.10.2
129	1 516	3	3	2 002	794 467	1 698	755 532	627	38 935	50.10.3
62	- 167	3	11	455	40 211	323	36 286	175	3 926	50.2
7	12	-	-	45	1 235	31	859	18	376	50.20.3
-	-	-	-	24	1 067	12	520	12	548	50.20.4
55	- 178	3	11	386	37 909	280	34 907	145	3 002	50.20.5
26	- 28	2	19	522	433 031	470	422 986	100	10 045	50.3
1	-	1	19	103	20 313	91	13 950	20	6 363	50.30.1
10	- 29	1	-	125	339 044	118	337 623	17	1 422	50.30.2
15	1	-	-	294	73 674	261	71 413	63	2 261	50.30.3
5	34	-	-	179	20 585	142	20 188	56	397	50.4
1	•	-	-	16	•	12	•	5	•	50.40.1
-	-	-	-	9	•	9	•	2	•	50.40.2
4	32	-	-	139	13 501	108	13 198	45	303	50.40.3
-	-	-	-	15	213	13	146	4	67	50.40.4
11	50	1	- 3	128	4 737	39	2 043	93	2 694	50.5
553	9 345	32	5 498	6 396	10 761 830	5 533	10 577 271	1 276	184 559	51
152	2 123	16	2 354	2 113	350 451	1 724	333 808	475	16 644	51.1
5	31	2	830	78	13 181	65	12 957	19	225	51.11
1	-	-	-	54	24 929	45	24 589	10	340	51.12
8	241	2	21	96	11 297	78	10 401	22	896	51.13
36	1 015	7	1 210	413	74 099	358	72 564	71	1 535	51.14

Noch: 5. Umsatzsteuerpflichtige und deren Lieferungen und Leistungen 2006  
nach deren Besteuerung der Umsätze und Wirtschaftsklassen

Systematik-Nr.	Wirtschaftsunterklassen	Steuerpflichtige	Lieferungen und Leistungen	Steuerpflichtige Umsätze			
				0 bis 17 501		17 501 bis 50 000	
				Anzahl	1 000 EUR	Anzahl	1 000 EUR
51.15	HV.v.Möb.,Einr.-u.Haushaltsgegenst.,Metallwaren	2 053	269 809	1 782	251 531	145	2 971
51.16	HV. v. Textilien,Bekleidung,Schuhen u.Lederwaren	1 083	108 471	971	101 621	46	953
51.17	HV. von Nahrungsmitteln,Getränken und Tabakwaren	1 193	132 364	1 037	79 419	538	41 939
51.18	Handelsvermittlung von Waren, ang.	4 926	595 138	4 201	470 350	675	54 394
51.19	Handelvermittlung von Waren oh.ausgepr.Schwerp.	4 217	584 185	3 567	404 409	492	32 366
51.2	Gh. mit landw. Grundstoffen und lebenden Tieren	1 761	8 357 783	1 520	1 961 818	1 346	6 064 261
51.21	Gh. mit Getreide, Saatgut und Futtermitteln	597	4 432 307	528	1 810 213	450	2 449 535
51.22	Großhandel mit Blumen und Pflanzen	333	569 305	271	75 337	248	432 355
51.23	Großhandel mit lebenden Tieren	815	3 350 173	708	74 175	647	3 182 362
51.24	Großhandel mit Häuten, Fellen und Leder	16	5 999	13	2 093	1	8
51.3	Gh. mit Nahrungsmitteln,Getränken und Tabakwaren	2 196	16 545 199	1 879	6 190 682	1 409	9 181 155
51.31	Großhandel mit Obst, Gemüse und Kartoffeln	350	1 442 382	291	102 670	280	1 246 545
51.32	Gh. mit Fleisch, Fleischwaren, Geflügel und Wild	339	2 489 075	263	150 682	254	1 893 526
51.33	Gh.m.Milcherzeugn.,Eiern,Speiseöl,Nahrungsfetten	157	763 155	135	35 881	120	655 619
51.34	Großhandel mit Getränken	603	3 073 051	568	2 880 113	235	21 217
51.35	Großhandel mit Tabakwaren	60	605 799	53	587 434	30	5 388
51.36	Großhandel mit Zucker, Süßwaren und Backwaren	84	303 224	68	72 863	59	214 964
51.36.1	Großhandel mit Zucker	4	•	3	•	2	•
51.36.2	Großhandel mit Süßwaren	57	•	46	•	39	•
51.36.3	Großhandel mit Backwaren	23	55 263	19	4 005	18	48 991
51.37	Großhandel mit Kaffee, Tee, Kakao und Gewürzen	69	653 322	60	97 930	50	458 551
51.38	Großhandel mit sonstigen Nahrungsmitteln	308	1 099 818	257	120 155	222	757 420
51.38.1	Großhandel mit Fisch und Fischerzeugnissen	92	168 427	79	6 208	72	131 103
51.38.2	Großhandel mit Mehl und Getreideprodukten	15	17 809	10	3 664	11	9 010
51.38.3	Großhandel mit Nahrungsmitteln, ang.	201	913 581	168	110 283	139	617 307
51.39	Gh.mit Nahrungsmitteln,Getränken und Tabakw.oaS.	226	6 115 373	184	2 142 954	159	3 927 925
51.39.1	Großhandel mit tiefgefroren.Nahrungsmitteln oaS.	46	345 957	39	8 347	35	328 152
51.39.2	Gh.m.sonst.Nahrungsm.,Getränken und Tabakw. oaS.	180	5 769 417	145	2 134 607	124	3 599 773
51.4	Großhandel mit Gebrauchs- und Verbrauchsgütern	3 323	12 078 060	2 891	9 053 104	540	372 250
51.41	Großhandel mit Textilien	295	243 098	246	202 113	14	441
51.42	Großhandel mit Bekleidung und Schuhen	361	1 608 614	313	1 408 891	29	553
51.43	Gh.mit elektr.Haush.-u.Unterhaltungsgeräten usw.	532	4 665 295	466	3 328 341	33	5 553
51.44	Gh.m.Haushaltswaren aus Metall,keram.Erzeugn.usw	216	259 810	199	236 925	34	834
51.44.1	Großhandel mit Haushaltswaren aus Metall	43	69 401	43	63 995	7	213
51.44.2	Gh. mit keramischen Erzeugnissen und Glaswaren	63	107 197	55	100 218	12	597
51.44.3	Großhandel mit Tapeten	8	18 116	7	12 663	1	
51.44.4	Großhandel mit Wasch-,Putz-und Reinigungsmitteln	102	65 096	94	60 050	14	24
51.45	Gh.mit kosmetisch. Erzeugn.u.Körperpflegemitteln	114	130 941	93	115 585	28	2 348
51.46	Gh.m.pharmazeut.,medizin.u.orthopäd.Erzeugnissen	440	1 261 748	385	1 063 324	145	59 138
51.46.1	Großhandel mit pharmazeutischen Erzeugnissen	142	788 553	123	696 972	50	28 258
51.46.2	Gh.m.medizin.u.orthopäd.Artikeln und Laborbedarf	227	404 500	200	302 023	72	27 791
51.46.3	Großhandel mit Dentalbedarf	71	68 694	62	64 330	23	3 089
51.47	Großhandel m. sonst.Gebrauchs-u.Verbrauchsgütern	1 365	3 908 555	1 189	2 697 924	257	303 383
51.47.1	Großhandel m.nicht elektrischen Haushaltsgeräten	42	•	36	•	7	•
51.47.2	Großhandel mit Spielwaren und Musikinstrumenten	97	•	84	•	28	•
51.47.3	Gh.m.Fahrrädern,-teilen u.-zubeh.,Sport-u.ä.Art.	175	278 487	164	249 777	33	494
51.47.4	Großhandel mit Uhren,Edelmetallwaren und Schmuck	125	36 409	113	31 522	11	127
51.47.5	Gh. m.Leder-u.Täschnerwaren,Geschenku.Werbeart.	211	110 077	179	86 644	40	3 999
51.47.6	Gh.m.Möb.,Einr.gegenst.,Antiquität.,Bodenbelägen	367	656 443	303	545 723	37	19 505
51.47.7	Gh.mit feinmechan.,Foto-u.optischen Erzeugnissen	64	•	54	•	3	•
51.47.8	Gh.m.Karton,Papier,Pappe,Schreib-,Bürobedarf usw	284	1 677 747	256	1 232 784	98	277 099
51.5	Gh.m.nicht landw. Halbwaren,Altmat.u.Reststoffen	3 581	21 911 494	3 197	17 861 577	468	140 502
51.51	Gh.m.festen Brennstoffen u.Mineralölerzeugnissen	250	8 989 598	228	6 160 705	81	28 009
51.52	Großhandel mit Erzen,Metallen und Metallhalbzeug	200	1 440 550	169	1 241 453	6	76
51.53	Gh.m. Holz,Baustoff.,Anstrichm.u. Sanitärkeramik	1 746	7 858 494	1 547	7 519 520	291	100 263
51.53.1	Gh.m.Holz,Baustf., Anstrichm.und Sanitärker.oaS.	197	3 601 398	170	3 498 827	44	82 404
51.53.2	Großhandel mit Roh- und Schnittholz	214	623 972	190	541 539	59	5 494
51.53.3	Gh.m.sonst.Holzhalbwaren sowie Bauelem. aus Holz	345	576 585	300	540 286	36	770
51.53.4	Gh.m.Baustf.und Bauelementen aus mineral.Stoffen	877	2 842 688	784	2 747 247	146	11 590
51.53.5	Großhandel mit Flachglas	27	39 849	23	37 067	-	-

Steuerpflichtige Umsätze				Steuerfreie Umsätze						Systematik-Nr.
zu anderen Steuersätzen		nach § 24 Abs. 1 UStG		insgesamt		mit Vorsteuerabzug		ohne Vorsteuerabzug		
Anzahl	1 000 EUR	Anzahl	1 000 EUR	Anzahl	1 000 EUR	Anzahl	1 000 EUR	Anzahl	1 000 EUR	
24	182	-	-	200	9 047	158	7 707	51	1 340	51.15
12	163	-	-	132	4 942	112	3 866	27	1 076	51.16
5	25	1	10	75	10 845	47	9 381	29	1 464	51.17
38	316	1	10	545	67 477	430	61 688	140	5 788	51.18
23	151	3	273	520	134 634	431	130 654	106	3 979	51.19
25	638	2	301	420	330 470	337	273 931	154	56 539	51.2
10	508	-	-	202	171 837	154	129 194	99	42 643	51.21
7	94	-	-	69	61 519	64	61 340	7	178	51.22
8	36	2	301	145	93 217	115	79 504	47	13 713	51.23
-	-	-	-	4	3 897	4	3 892	1	5	51.24
47	- 720	2	1	534	1 169 847	420	1 147 892	156	21 954	51.3
3	32	-	-	98	93 133	88	92 072	17	1 060	51.31
3	- 1	-	-	87	444 867	70	442 568	22	2 299	51.32
1	3	-	-	35	71 636	28	71 140	12	495	51.33
25	- 1 091	2	1	86	172 705	42	170 530	49	2 174	51.34
5	9	-	-	14	12 968	3	5	11	12 964	51.35
-	-	-	-	16	15 352	14	15 243	5	109	51.36
-	-	-	-	2	•	2	•	-	-	51.36.1
-	-	-	-	12	•	10	•	5	•	51.36.2
-	-	-	-	2	2 267	2	2 267	-	-	51.36.3
1	-	-	-	24	95 829	21	95 753	4	76	51.37
2	3	-	-	109	219 203	97	218 534	21	668	51.38
-	-	-	-	41	31 117	37	31 065	8	51	51.38.1
1	2	-	-	4	5 127	2	5 059	2	67	51.38.2
1	-	-	-	64	182 959	58	182 410	11	549	51.38.3
7	326	-	-	65	44 154	57	42 047	15	2 108	51.39
2	297	-	-	16	9 160	16	8 771	4	389	51.39.1
5	29	-	-	49	34 994	41	33 276	11	1 718	51.39.2
81	5 215	2	2 375	1 034	2 628 018	947	2 602 688	146	25 331	51.4
3	- 53	-	-	78	40 506	75	39 751	10	755	51.41
12	3 851	-	-	123	195 312	110	193 359	17	1 952	51.42
14	228	1	2	191	1 327 024	177	1 317 362	23	9 662	51.43
8	12	-	-	64	21 959	59	21 845	9	115	51.44
-	-	-	-	15	5 193	15	5 193	-	-	51.44.1
5	11	-	-	21	6 370	19	6 345	4	25	51.44.2
1	1	-	-	2	5 375	2	5 375	-	-	51.44.3
2	-	-	-	26	5 021	23	4 932	5	89	51.44.4
-	-	-	-	32	10 717	30	10 694	3	23	51.45
9	102	-	-	147	130 097	131	128 783	22	1 315	51.46
3	92	-	-	43	63 232	35	62 488	9	743	51.46.1
6	10	-	-	82	65 590	76	65 141	10	449	51.46.2
-	-	-	-	22	1 276	20	1 154	3	122	51.46.3
35	1 075	1	2 373	399	902 403	365	890 893	62	11 510	51.47
3	•	-	-	8	•	8	•	2	•	51.47.1
-	-	-	-	31	•	29	•	4	•	51.47.2
11	45	-	-	55	28 056	54	28 000	3	57	51.47.3
-	-	-	-	27	4 755	25	4 719	5	36	51.47.4
3	56	1	2 373	57	16 940	54	16 883	8	57	51.47.5
8	62	-	-	104	90 239	95	81 877	14	8 362	51.47.6
1	•	-	-	22	•	21	•	2	•	51.47.7
9	- 11	-	-	95	167 584	79	165 118	24	2 466	51.47.8
141	79	4	2	971	3 824 767	844	3 779 542	209	45 225	51.5
17	- 42	1	-	69	2 800 844	56	2 797 088	22	3 756	51.51
6	40	-	-	84	192 078	79	191 799	9	279	51.52
81	- 181	2	1	429	184 841	358	167 091	107	17 749	51.53
9	296	-	-	60	15 869	50	14 997	14	871	51.53.1
10	68	1	1	75	76 356	68	74 632	17	1 724	51.53.2
20	- 503	-	-	75	28 063	60	26 428	24	1 635	51.53.3
37	- 24	1	-	183	43 241	151	40 343	44	2 897	51.53.4
-	-	-	-	5	2 309	2	1 446	3	863	51.53.5

Noch: 5. Umsatzsteuerpflichtige und deren Lieferungen und Leistungen 2006  
nach deren Besteuerung der Umsätze und Wirtschaftsklassen

Systematik-Nr.	Wirtschaftsunterklassen	Steuerpflichtige	Lieferungen und Leistungen	Steuerpflichtige Umsätze			
				0 bis 17 501		17 501 bis 50 000	
				Anzahl	1 000 EUR	Anzahl	1 000 EUR
51.53.6	Großhandel mit Anstrichmitteln	48	132 584	46	115 346	6	4
51.53.7	Großhandel mit Sanitärkeramik	38	41 417	34	39 207	-	-
51.54	Gh.m.Metallw.u.Ä.f.d.Bau u.Inst.bedarf f.Gas usw	547	1 759 902	499	1 629 678	30	867
51.55	Großhandel mit chemischen Erzeugnissen	270	1 180 372	240	809 079	37	10 516
51.56	Großhandel mit sonstigen Halbwaren	35	202 379	27	75 636	2	1
51.57	Großhandel mit Altmaterialien und Reststoffen	533	480 200	487	425 507	21	770
51.8	Großhandel mit Maschinen, Ausrüstungen u.Zubehör	2 644	8 500 721	2 355	6 219 441	207	14 458
51.81	Großhandel mit Werkzeugmaschinen	131	167 738	113	98 968	6	10
51.82	Großhandel m.Bergwerks-, Bau-u.Baustoffmaschinen	171	724 424	150	584 520	9	1 167
51.83	Großhandel mit Textil-, Näh- und Strickmaschinen	13	2 842	10	2 455	1	1
51.84	Gh.m.DV-Gerät.,peripheren Einheiten und Software	387	1 719 957	338	1 196 192	26	1 752
51.85	Großhandel mit sonst. Büromaschinen u.Büromöbeln	139	631 757	118	587 755	12	92
51.85.1	Großhandel mit sonstigen Büromaschinen	99	567 691	83	524 417	9	92
51.85.2	Großhandel mit Büromöbeln	40	64 066	35	63 338	3	
51.86	Großhandel mit elektronischen Bauelementen	35	348 238	33	269 517	3	10
51.87	Großhandel m.sonst.Masch.usw (o.landw.Maschinen)	1 194	2 993 160	1 051	1 991 024	78	7 245
51.88	Großhandel mit landwirt. Maschinen und Geräten	574	1 912 605	542	1 489 010	72	4 181
51.9	Sonstiger Großhandel	713	962 252	578	598 807	97	107 301
52	Eh.(o.Handel m.Kfz u.Tankst.); Rep.v.Geb.gütern	54 005	26 534 345	48 326	20 692 937	20 099	5 054 081
52.1	Einzelhand. m.Waren versch.Art(i.Verkaufsräumen)	6 608	4 835 040	5 945	2 343 977	3 978	2 415 443
52.11	Eh.mit Waren versch.Art, Hauptr. Nahrungsm.usw.	3 807	3 610 369	3 535	1 380 304	3 076	2 206 216
52.12	Sonst. Einzelhandel mit Waren verschiedener Art	2 801	1 224 671	2 410	963 673	902	209 227
52.2	Fach-Eh.mit Nahrungsmitt.usw.(in Verkaufsräumen)	5 210	1 330 900	4 487	482 706	3 949	828 450
52.21	Einzelhandel mit Obst, Gemüse und Kartoffeln	940	196 842	780	23 468	841	169 597
52.22	Eh.mit Fleisch, Fleischwaren, Geflügel und Wild	700	260 814	585	28 919	581	226 935
52.23	Eh. mit Fisch und Fischerzeugn., Meeresfrüchten	433	104 015	340	11 300	372	91 313
52.24	Einzelhandel mit Back- und Süßwaren	702	193 610	595	33 666	589	157 458
52.24.1	Einzelhandel mit Backwaren	502	170 775	440	26 989	420	141 614
52.24.2	Einzelhandel mit Süßwaren	200	22 835	155	6 677	169	15 843
52.25	Einzelhandel mit Getränken	910	226 164	838	217 169	351	8 411
52.26	Einzelhandel mit Tabakwaren	239	90 694	227	78 904	193	11 107
52.27	Sonstiger Facheinzelhandel mit Nahrungsmitteln	1 286	258 761	1 122	89 280	1 022	163 629
52.27.1	Einzelhandel mit Reformwaren	204	71 390	195	29 156	171	41 527
52.27.5	Sonst. Fach-Eh. mit Nahrungsm. (oh.Reformwaren)	1 082	187 370	927	60 124	851	122 102
52.3	Apotheken;Fach-Eh.mit med.Art.usw.(i.Verkaufsr.)	4 203	6 711 553	3 949	6 054 688	2 801	623 963
52.31	Apotheken	2 049	3 580 192	2 030	3 488 526	1 967	79 513
52.32	Einzelhandel mit med.und orthopädischen Artikeln	751	436 346	695	252 895	415	173 063
52.33	Einzelhandel m.Parfumwaren u.Körperpflegemitteln	1 403	2 695 015	1 224	2 313 268	419	371 387
52.33.1	Eh.mit kosmet.Erzeugn. usw. (oh.Drogerieartikel)	908	76 183	793	71 920	213	2 059
52.33.2	Einzelhandel mit Drogerieartikeln	495	2 618 831	431	2 241 348	206	369 328
52.4	Sonstiger Facheinzelhandel (in Verkaufsräumen)	29 836	11 429 155	26 960	10 135 915	7 338	839 289
52.41	Einzelhandel mit Textilien	807	163 408	750	159 957	129	1 261
52.41.1	Einzelhandel mit Haushaltstextilien	395	111 306	357	109 127	28	426
52.41.2	Eh.mit Kurzw.,Schneidereibedarf,Handarbeiten usw	412	52 102	393	50 830	101	835
52.42	Einzelhandel mit Bekleidung	3 343	1 906 756	3 057	1 800 323	206	26 200
52.42.1	Einzelhandel mit Bekleidung oaS.	2 025	1 175 182	1 816	1 117 587	143	25 930
52.42.2	Eh.mit Herrenbekleidung und Bekleidungszubehör	244	170 060	224	167 985	4	7
52.42.3	Eh.mit Damenbekleidung und Bekleidungszubehör	834	525 374	788	480 311	28	70
52.42.4	Eh.m.Kinder-u.Säugl.bekleidung, Bekleidg.zubeh.	189	29 491	179	28 330	25	153
52.42.5	Einzelhandel mit Kürschnerwaren	51	6 649	50	6 110	6	41
52.43	Einzelhandel mit Schuhen und Lederwaren	938	498 780	889	483 814	121	4 054
52.43.1	Einzelhandel mit Schuhen	761	437 448	720	423 901	102	3 915
52.43.2	Einzelhandel mit Leder- und Täschnern	177	61 332	169	59 913	19	139
52.44	Eh.mit Möbeln, Einr.gegenständen und Hausrat ang	2 690	2 013 008	2 388	1 953 116	304	5 929
52.44.1	Einzelhandel mit Wohnmöbeln	1 317	1 670 104	1 140	1 638 249	103	4 143
52.44.2	Einzelhandel mit Beleuchtungsartikeln	113	38 388	102	29 715	3	
52.44.3	Einzelhandel mit Haushaltsgegenständen	353	92 953	313	85 425	79	856
52.44.4	Eh. mit keramischen Erzeugnissen und Glaswaren	356	79 558	324	76 282	76	715
52.44.6	Einzelhandel mit Holz-, Kork-,Flecht-u.Korbwaren	119	26 641	107	24 431	13	127
52.44.7	Einzelhandel mit Heimtextilien	432	105 363	402	99 013	30	88

Steuerpflichtige Umsätze				Steuerfreie Umsätze						Systematik-Nr.
zu anderen Steuersätzen		nach § 24 Abs. 1 UStG		insgesamt		mit Vorsteuerabzug		ohne Vorsteuerabzug		
Anzahl	1 000 EUR	Anzahl	1 000 EUR	Anzahl	1 000 EUR	Anzahl	1 000 EUR	Anzahl	1 000 EUR	
5	- 18	-	-	19	16 924	16	7 168	4	9 756	51.53.6
-	-	-	-	12	2 078	11	2 076	1	3	51.53.7
26	296	1	1	162	108 795	144	98 037	38	10 758	51.54
8	- 17	-	-	121	358 715	116	358 546	12	169	51.55
-	-	-	-	12	126 742	12	126 742	-	-	51.56
3	- 16	-	-	94	52 751	79	40 238	21	12 513	51.57
98	2 080	5	461	1 033	2 206 871	992	2 198 633	100	8 237	51.8
1	17	-	-	58	51 413	57	51 395	4	18	51.81
7	72	-	-	82	126 504	80	126 189	9	315	51.82
-	-	-	-	8	385	8	385	-	-	51.83
18	272	2	108	101	521 521	98	520 984	12	538	51.84
14	429	-	-	39	43 217	36	43 140	5	77	51.85
6	306	-	-	26	42 847	23	42 771	4	76	51.85.1
8	123	-	-	13	370	13	370	1	1	51.85.2
1	5	-	-	23	78 573	23	78 573	-	-	51.86
34	525	2	23	503	969 099	486	962 664	42	6 434	51.87
23	761	1	330	219	416 158	204	415 302	28	855	51.88
9	- 71	1	6	291	251 406	269	240 778	36	10 628	51.9
479	10 377	32	2 923	6 312	674 022	4 505	542 929	2 168	131 093	52
53	1 777	1	1 500	675	69 838	349	60 380	362	9 458	52.1
28	332	1	1 500	371	20 828	132	16 080	258	4 748	52.11
25	1 445	-	-	304	49 010	217	44 300	104	4 710	52.12
25	247	2	513	298	18 331	148	13 805	165	4 526	52.2
4	13	1	359	39	3 351	24	2 996	16	356	52.21
5	163	-	-	37	4 791	16	4 319	23	473	52.22
-	-	-	-	17	1 371	11	1 259	6	111	52.23
1	2	-	-	30	2 271	14	474	17	1 797	52.24
-	-	-	-	21	2 032	11	408	11	1 625	52.24.1
1	2	-	-	9	239	3	66	6	172	52.24.2
5	13	-	-	38	379	15	177	25	202	52.25
4	15	-	-	48	615	20	177	34	437	52.26
6	40	1	154	89	5 552	48	4 402	44	1 150	52.27
1	1	-	-	22	689	13	562	10	128	52.27.1
5	40	1	154	67	4 863	35	3 841	34	1 022	52.27.5
33	3 478	1	-	548	27 279	343	19 858	233	7 422	52.3
13	2 952	-	-	301	9 002	192	5 773	127	3 229	52.31
17	525	1	-	127	8 249	82	6 012	50	2 238	52.32
3	-	-	-	120	10 028	69	8 073	56	1 955	52.33
2	-	-	-	57	1 924	32	903	26	1 020	52.33.1
1	-	-	-	63	8 105	37	7 170	30	935	52.33.2
307	4 482	20	519	3 959	365 617	2 999	304 196	1 202	61 421	52.4
7	112	-	-	95	1 982	75	1 663	25	319	52.41
4	17	-	-	63	1 674	49	1 449	18	225	52.41.1
3	95	-	-	32	308	26	214	7	94	52.41.2
17	113	-	-	511	79 613	398	74 885	148	4 728	52.42
9	39	-	-	291	31 256	224	28 344	90	2 912	52.42.1
-	-	-	-	55	2 031	44	1 552	15	479	52.42.2
5	70	-	-	140	44 852	113	44 142	33	710	52.42.3
2	4	-	-	19	976	13	668	7	308	52.42.4
1	-	-	-	6	498	4	179	3	320	52.42.5
4	16	-	-	189	10 215	145	6 195	58	4 020	52.43
3	14	-	-	144	8 957	104	4 960	52	3 997	52.43.1
1	1	-	-	45	1 258	41	1 236	6	22	52.43.2
38	332	-	-	411	46 180	300	40 199	141	5 981	52.44
35	333	-	-	213	25 204	160	20 690	69	4 515	52.44.1
-	-	-	-	19	8 390	16	8 364	3	26	52.44.2
-	-	-	-	45	4 623	33	4 087	14	536	52.44.3
2	- 2	-	-	66	2 251	46	1 632	26	619	52.44.4
-	-	-	-	14	1 511	13	1 480	4	31	52.44.6
1	-	-	-	54	4 200	32	3 946	25	254	52.44.7

Noch: 5. Umsatzsteuerpflichtige und deren Lieferungen und Leistungen 2006  
nach deren Besteuerung der Umsätze und Wirtschaftsklassen

Systematik-Nr.	Wirtschaftsunterklassen	Steuerpflichtige	Lieferungen und Leistungen	Steuerpflichtige Umsätze			
				0 bis 17 501		17 501 bis 50 000	
				Anzahl	1 000 EUR	Anzahl	1 000 EUR
52.45	Eh.m.elekt.Haush.-und Unterhaltungsgeräten usw.	3656	1 226 111	3366	1171843	400	5727
52.45.1	Eh.m.elekt.Haush.gerät. u. elektrotechn.Erzeugn.	1976	626 987	1802	590399	113	1669
52.45.2	Eh.m.Gerät.der Unterhaltg.elektronik und Zubehör	1383	549 997	1291	536711	155	1595
52.45.3	Einzelhandel mit Musikinstrumenten u. Musikalien	297	49 127	273	44732	132	2464
52.46	Eh.m.Metallw.,Anstrichm.u.Bau-u.Heimwerkerbedarf	2305	1 891 150	2089	1750591	234	52395
52.46.1	Eh.mit Eisen-,Metall- und Kunststoffwaren, ang.	1039	375 796	946	340771	84	1226
52.46.2	Einzelhandel mit Anstrichmitteln	114	31 893	107	26007	9	14
52.46.3	Einzelhandel mit Bau- und Heimwerkerbedarf	1152	1 483 461	1036	1383813	141	51156
52.47	Eh.m.Büchern,Zeitungn, Zeitschr.,Schreibw.u.Ä.	1962	552 885	1745	251140	1389	286097
52.47.1	Eh.m.Schreib-u.Papierwaren, Schul-u.Büroartikeln	949	225 198	895	164808	634	56210
52.47.2	Einzelhandel mit Büchern und Fachzeitschriften	709	272 544	607	53167	547	209959
52.47.3	Eh.mit Unterhaltungszeitschriften und Zeitungn	304	55 143	243	33166	208	19928
52.48	Eh.m.Tapeten, Geschenkartikeln,Uhren, Spielw.usw	3984	1 025 748	3587	895850	1110	58254
52.48.1	Einzelhandel mit Tapeten und Bodenbelägen	344	•	310	•	17	•
52.48.2	Eh.mit Kunstgegenständen, Münzen,Geschenkart.usw	1919	464 568	1696	369682	776	50248
52.48.5	Einzelhandel m.Uhren, Edelmetallwaren u.Schmuck	1126	•	1055	•	81	•
52.48.6	Einzelhandel mit Spielwaren	595	136 148	526	127042	236	5133
52.49	Facheinzelhandel ang. (in Verkaufsräumen)	10151	2 151 311	9089	1669281	3445	399371
52.49.1	Einzelhandel mit Blumen, Pflanzen und Saatgut	2591	506 577	2329	163131	2208	330911
52.49.2	Eh. mit zoologischem Bedarf und lebenden Tieren	598	97 844	542	49687	461	45064
52.49.3	Augenoptiker	769	221 139	728	208396	94	9888
52.49.4	Eh.mit Foto-und opt. Erzeugn.(oh.Augenoptiker)	259	140 979	239	139271	40	606
52.49.5	Eh.m.Computern, peripheren Einheiten u.Software	2445	441 168	2123	417487	95	2453
52.49.6	Eh.m.Telekommunikationsgeräten u.Mobiltelefonen	239	96 538	210	86123	5	82
52.49.7	Eh.mit Fahrrädern, Fahrradteilen und -zubehör	718	156 585	669	153495	74	892
52.49.8	Eh.mit Sport- und Campingart. (oh.Campingmöbel)	742	184 459	672	176035	175	1924
52.49.9	Sonst. Facheinzelhandel ang. (in Verkaufsräumen)	1790	306 021	1577	275656	293	7551
52.5	Eh.m.Antiquitäten und Gebrauchtw.(in Verkaufsr.)	1143	93 583	960	76028	201	7626
52.50.1	Einzelhandel m. Antiquitäten u.antiken Teppichen	357	26 616	307	21263	74	3479
52.50.2	Antiquariate	69	2 707	49	416	55	2067
52.50.3	Einzelhandel mit sonstigen Gebrauchtwaren	717	64 260	604	54349	72	2080
52.6	Einzelhandel (nicht in Verkaufsräumen)	5460	1 997 641	4623	1468385	1779	338313
52.61	Versandhandel	1673	814 820	1367	497876	383	164133
52.61.1	Versandhandel mit Waren o.ausgepräg. Schwerpunkt	869	298 994	730	202973	199	26861
52.61.2	Vh.m.Textilien,Schuhen, Bekleidung u.Lederwaren	458	81 228	351	55910	46	923
52.61.3	Sonstiger Fachversandhandel	346	434 598	286	238993	138	136348
52.62	Einzelhandel an Verkaufsständen und auf Märkten	1249	145 148	1031	53024	767	88785
52.62.1	Eh.m.Nahrungsm.u.Getränken a.Verkaufsständ.u.Ä.	748	105 451	608	32730	577	70835
52.62.2	Sonst.Einzelhandel an Verkaufsständen u.Märkten	501	39 697	423	20293	190	17950
52.63	Sonstiger Einzelhandel (nicht in Verkaufsräumen)	2538	1 037 673	2225	917486	629	85395
52.63.1	Einzelhandel vom Lager mit Brennstoffen	321	633 868	293	610774	106	11939
52.63.4	Sonst.Einzelhandel ang.(nicht i.Verkaufsräumen)	2217	403 806	1932	306711	523	73455
52.7	Reparatur von Gebrauchsgütern	1545	136 473	1402	131238	53	997
52.71	Reparatur von Schuhen und Lederwaren	245	12 779	234	12123	17	495
52.72	Reparatur von elektrischen Haushaltsgeräten	362	52 438	343	50556	7	36
52.73	Reparatur von Uhren und Schmuck	68	4 594	63	4555	5	4
52.74	Reparatur von sonstigen Gebrauchsgütern	870	66 662	762	64004	24	463
52.74.1	Reparatur von Fahrrädern	14	4 255	14	4238	3	0
52.74.2	Reparatur von sonstigen Gebrauchsgütern, ang.	856	62 407	748	59766	21	463
H	Gastgewerbe	31984	5 290 713	29783	4111306	21134	836047
55	Gastgewerbe	31984	5 290 713	29783	4111306	21134	836047
55.1	Hotellerie	4790	1 349 536	4442	1286389	2866	42651
55.10.1	Hotels (ohne Hotels garnis)	1675	933 430	1552	910388	1100	15686
55.10.2	Hotels garnis	574	101 119	528	98608	283	1018
55.10.3	Gasthöfe	1470	219 814	1360	198308	1011	19886
55.10.4	Pensionen	1071	95 173	1002	79085	472	6061
55.2	Sonstiges Beherbergungsgewerbe	3202	•	2891	•	397	•
55.21	Jugendherbergen und Hütten	22	•	18	•	11	•
55.22	Campingplätze	240	61 308	219	36088	140	4865
55.23	Beherbergungsgewerbe, anderweitig nicht genannt	2940	192 458	2654	145953	246	12700



Steuerpflichtige Umsätze				Steuerfreie Umsätze						Systematik-Nr.
zu anderen Steuersätzen		nach § 24 Abs. 1 UStG		insgesamt		mit Vorsteuerabzug		ohne Vorsteuerabzug		
Anzahl	1 000 EUR	Anzahl	1 000 EUR	Anzahl	1 000 EUR	Anzahl	1 000 EUR	Anzahl	1 000 EUR	
36	473	2	4	511	24444	388	20005	159	4438	52.45
17	40	-	-	230	14760	189	12524	54	2235	52.45.1
17	432	-	-	214	8037	150	6564	84	1473	52.45.2
2	1	2	4	67	1647	49	917	21	730	52.45.3
26	42	3	44	365	54115	298	45960	88	8155	52.46
10	10	2	44	169	21589	139	17213	39	4376	52.46.1
1	2	-	-	23	3824	16	3616	11	207	52.46.2
15	29	1	0	173	28702	143	25130	38	3573	52.46.3
30	520	3	65	280	14935	153	7463	149	7471	52.47
20	462	1	2	148	3691	57	1728	100	1962	52.47.1
7	46	2	63	112	9208	84	4081	38	5127	52.47.2
3	11	-	-	20	2036	12	1654	11	382	52.47.3
29	901	2	5	498	61506	369	51381	152	10125	52.48
2	•	-	-	28	•	15	•	14	•	52.48.1
17	45	2	5	233	43169	166	35110	80	8059	52.48.2
7	•	-	-	154	•	115	•	43	•	52.48.5
3	679	-	-	83	3211	73	2877	15	334	52.48.6
120	1975	10	402	1099	72628	873	56444	282	16184	52.49
17	83	4	380	137	10503	94	3641	48	6862	52.49.1
3	1	-	-	46	2837	41	2792	6	46	52.49.2
7	220	2	6	106	2497	80	1340	34	1157	52.49.3
6	227	-	-	45	872	40	592	8	280	52.49.4
41	1101	1	7	235	19788	184	14485	57	5303	52.49.5
5	5	-	-	35	7796	21	7697	15	99	52.49.6
2	4	1	0	102	1937	73	936	41	1000	52.49.7
10	148	-	-	142	5957	123	5317	29	640	52.49.8
29	187	2	9	251	20442	217	19644	44	798	52.49.9
7	10	-	-	149	8818	121	8140	37	678	52.5
1	0	-	-	45	1554	29	1118	22	436	52.50.1
1	5	-	-	17	198	17	193	1	5	52.50.2
5	4	-	-	87	7066	75	6829	14	237	52.50.3
52	383	8	392	585	182089	470	134793	142	47296	52.6
22	290	3	11	242	151297	214	109194	42	42103	52.61
14	283	-	-	132	68034	115	67386	22	648	52.61.1
2	0	-	-	27	24146	19	23977	8	169	52.61.2
6	8	3	11	83	59118	80	17831	12	41287	52.61.3
1	1	2	34	64	2000	39	1287	27	713	52.62
-	-	2	34	34	1251	16	874	19	377	52.62.1
1	1	-	-	30	749	23	413	8	336	52.62.2
29	92	3	347	279	28792	217	24312	73	4480	52.63
11	7	1	1	53	9355	29	8329	28	1026	52.63.1
18	85	2	345	226	19437	188	15983	45	3454	52.63.4
2	-1	-	-	98	2050	75	1757	27	293	52.7
-	-	-	-	7	97	4	45	3	52	52.71
2	-1	-	-	33	683	25	605	10	78	52.72
-	-	-	-	8	24	5	9	3	15	52.73
-	-	-	-	50	1246	41	1098	11	148	52.74
-	-	-	-	2	4	2	4	-	-	52.74.1
-	-	-	-	48	1242	39	1094	11	148	52.74.2
258	1850	28	1372	1645	324462	298	22510	1389	301952	H
258	1850	28	1372	1645	324462	298	22510	1389	301952	55
113	1150	11	800	417	15558	90	8667	347	6891	55.1
62	962	7	74	183	4013	44	517	153	3496	55.10.1
19	94	-	-	57	1229	12	399	46	829	55.10.2
5	13	1	3	74	1446	17	259	59	1187	55.10.3
27	81	3	723	103	8870	17	7492	89	1378	55.10.4
68	•	6	•	326	•	22	•	310	•	55.2
3	•	-	-	9	•	-	-	9	•	55.21
4	143	1	4	135	20153	5	554	132	19599	55.22
61	121	5	137	182	29217	17	6678	169	22540	55.23

Noch: 5. Umsatzsteuerpflichtige und deren Lieferungen und Leistungen 2006  
nach deren Besteuerung der Umsätze und Wirtschaftsklassen

Systematik-Nr.	Wirtschaftsunterklassen	Steuerpflichtige	Lieferungen und Leistungen	Steuerpflichtige Umsätze			
				0 bis 17 501		17 501 bis 50 000	
				Anzahl	1 000 EUR	Anzahl	1 000 EUR
55.23.1	Erholungs- und Ferienheime	3 656	1 226 111	3 366	1 171 843	400	5 727
55.23.2	Ferienzentren	1 976	626 987	1 802	590 399	113	1 669
55.23.3	Ferienhäuser und Ferienwohnungen	1 383	549 997	1 291	536 711	155	1 595
55.23.4	Privatquartiere	297	49 127	273	44 732	132	2 464
55.23.7	Sonstiges Beherbergungsgewerbe, ang.	2 305	1 891 150	2 089	1 750 591	234	52 395
55.3	Speisengeprägte Gastronomie	1 039	375 796	946	340 771	84	1 226
55.30.1	Restaurants mit herkömmlicher Bedienung	114	31 893	107	26 007	9	14
55.30.2	Restaurants mit Selbstbedienung	1 152	1 483 461	1 036	1 383 813	141	51 156
55.30.3	Cafes	1 962	552 885	1 745	251 140	1 389	286 097
55.30.4	Eissalons	949	225 198	895	164 808	634	56 210
55.30.5	Imbissstuben	709	272 544	607	53 167	547	209 959
55.4	Getränkegeprägte Gastronomie	304	55 143	243	33 166	208	19 928
55.40.1	Schankwirtschaften	3 984	1 025 748	3 587	895 850	1 110	58 254
55.40.3	Diskotheken und Tanzlokale	344	•	310	•	17	•
55.40.5	Bars	1 919	464 568	1 696	369 682	776	50 248
55.40.6	Vergnügungslokale	1 126	•	1 055	•	81	•
55.40.7	Sonstige getränkegeprägte Gastronomie	595	136 148	526	127 042	236	5 133
55.5	Kantinen und Caterer	10 151	2 151 311	9 089	1 669 281	3 445	399 371
55.51	Kantinen	2 591	506 577	2 329	163 131	2 208	330 911
55.52	Caterer	598	97 844	542	49 687	461	45 064
I	Verkehr und Nachrichtenübermittlung	769	221 139	728	208 396	94	9 888
60	Landverkehr; Transport in Rohrfernleitungen	259	140 979	239	139 271	40	606
60.1	Eisenbahnverkehr	2 445	441 168	2 123	417 487	95	2 453
60.2	Sonstiger Landverkehr	239	96 538	210	86 123	5	82
60.21	Personenbeförderung im Linienverkehr zu Land	718	156 585	669	153 495	74	892
60.21.1	Personenbeförd.im Omnibus-Ortslinienverkehr u.Ä.	742	184 459	672	176 035	175	1 924
60.21.2	Personenbeförd.im Omnibus-Überlandlinienverkehr	1 790	306 021	1 577	275 656	293	7 551
60.21.3	Personenbeförd.mit Stadtschnell-u.Straßenbahnen	1 143	93 583	960	76 028	201	7 626
60.21.4	Berg- und Seilbahnen	357	26 616	307	21 263	74	3 479
60.22	Betrieb von Taxis und Mietwagen mit Fahrer	69	2 707	49	416	55	2 067
60.23	Sonstige Personenbeförderung im Landverkehr	717	64 260	604	54 349	72	2 080
60.24	Güterbeförderung im Straßenverkehr	5 460	1 997 641	4 623	1 468 385	1 779	338 313
60.3	Transport in Rohrfernleitungen	1 673	814 820	1 367	497 876	383	164 133
61	Schifffahrt	869	298 994	730	202 973	199	26 861
61.1	See- und Küstenschifffahrt	458	81 228	351	55 910	46	923
61.2	Binnenschifffahrt	346	434 598	286	238 993	138	136 348
61.20.1	Personenbeförderung in der Binnenschifffahrt	1 249	145 148	1 031	53 024	767	88 785
61.20.2	Güterbeförderung i.d. Binnenschiff.d.Reedereien	748	105 451	608	32 730	577	70 835
61.20.3	Güterbeförd.i.d.Binnenschiff.durch Partikuliere	501	39 697	423	20 293	190	17 950
61.20.4	Fluss- und Kanalfahren, Hafenschifffahrt	2 538	1 037 673	2 225	917 486	629	85 395
62	Luftfahrt	321	633 868	293	610 774	106	11 939
62.1	Linienflugverkehr	2 217	403 806	1 932	306 711	523	73 455
62.2	Gelegenheitsflugverkehr	1 545	136 473	1 402	131 238	53	997
63	Hilfs-und Nebentätig.f.d.Verkehr; Verkehrsverm.	245	12 779	234	12 123	17	495
63.1	Frachtschlag und Lagerei	362	52 438	343	50 556	7	36
63.11	Frachtschlag	68	4 594	63	4 555	5	4
63.12	Lagerei	870	66 662	762	64 004	24	463
63.12.1	Lagerei (ohne Kühlhäuser)	14	4 255	14	4 238	3	
63.12.2	Kühlhäuser	856	62 407	748	59 766	21	463
63.2	Sonstige Hilfs-und Nebentätig. für den Verkehr	31 984	5 290 713	29 783	4 111 306	21 134	836 047
63.21	Sonstige Hilfs-und Nebentätig.f.d.Landverkehr	31 984	5 290 713	29 783	4 111 306	21 134	836 047
63.21.1	Parkhäuser und Parkplätze	4 790	1 349 536	4 442	1 286 389	2 866	42 651
63.21.2	Hilfs-und Nebentätig. für den Landverkehr,ang.	1 675	933 430	1 552	910 388	1 100	15 686
63.22	Sonst.Hilfs-und Nebentätigkeiten f.d.Schifffahrt	574	101 119	528	98 608	283	1 018
63.22.1	Sonst.Hilfs-u.Nebentätig. f.d.Binnenschifffahrt	1 470	219 814	1 360	198 308	1 011	19 886
63.22.2	Seehafenbetriebe	1 071	95 173	1 002	79 085	472	6 061
63.22.3	Bugsier- und Bergungsschifffahrt	3 202	•	2 891	•	397	•
63.22.4	Lotsbetriebe	22	•	18	•	11	•
63.23	Sonstige Hilfs-und Nebentätig.für die Luftfahrt	240	61 308	219	36 088	140	4 865
63.23.1	Flughafenbetriebe	2 940	192 458	2 654	145 953	246	12 700

Steuerpflichtige Umsätze				Steuerfreie Umsätze						Systematik-Nr.
zu anderen Steuersätzen		nach § 24 Abs. 1 UStG		insgesamt		mit Vorsteuerabzug		ohne Vorsteuerabzug		
Anzahl	1 000 EUR	Anzahl	1 000 EUR	Anzahl	1 000 EUR	Anzahl	1 000 EUR	Anzahl	1 000 EUR	
36	473	2	4	511	24 444	388	20 005	159	4 438	55.23.1
17	40	-	-	230	14 760	189	12 524	54	2 235	55.23.2
17	432	-	-	214	8 037	150	6 564	84	1 473	55.23.3
2	1	2	4	67	1 647	49	917	21	730	55.23.4
26	42	3	44	365	54 115	298	45 960	88	8 155	55.23.7
10	10	2	44	169	21 589	139	17 213	39	4 376	55.3
1	2	-	-	23	3 824	16	3 616	11	207	55.30.1
15	29	1	-	173	28 702	143	25 130	38	3 573	55.30.2
30	520	3	65	280	14 935	153	7 463	149	7 471	55.30.3
20	462	1	2	148	3 691	57	1 728	100	1 962	55.30.4
7	46	2	63	112	9 208	84	4 081	38	5 127	55.30.5
3	11	-	-	20	2 036	12	1 654	11	382	55.4
29	901	2	5	498	61 506	369	51 381	152	10 125	55.40.1
2	•	-	-	28	•	15	•	14	•	55.40.3
17	45	2	5	233	43 169	166	35 110	80	8 059	55.40.5
7	•	-	-	154	•	115	•	43	•	55.40.6
3	679	-	-	83	3 211	73	2 877	15	334	55.40.7
120	1 975	10	402	1 099	72 628	873	56 444	282	16 184	55.5
17	83	4	380	137	10 503	94	3 641	48	6 862	55.51
3	1	-	-	46	2 837	41	2 792	6	46	55.52
7	220	2	6	106	2 497	80	1 340	34	1 157	60.1
6	227	-	-	45	872	40	592	8	280	60
41	1 101	1	7	235	19 788	184	14 485	57	5 303	60.1
5	5	-	-	35	7 796	21	7 697	15	99	60.2
2	4	1	-	102	1 937	73	936	41	1 000	60.21
10	148	-	-	142	5 957	123	5 317	29	640	60.21.1
29	187	2	9	251	20 442	217	19 644	44	798	60.21.2
7	10	-	-	149	8 818	121	8 140	37	678	60.21.3
1	-	-	-	45	1 554	29	1 118	22	436	60.21.4
1	5	-	-	17	198	17	193	1	5	60.22
5	4	-	-	87	7 066	75	6 829	14	237	60.23
52	383	8	392	585	182 089	470	134 793	142	47 296	60.24
22	290	3	11	242	151 297	214	109 194	42	42 103	60.3
14	283	-	-	132	68 034	115	67 386	22	648	61
2	-	-	-	27	24 146	19	23 977	8	169	61.1
6	8	3	11	83	59 118	80	17 831	12	41 287	61.2
1	1	2	34	64	2 000	39	1 287	27	713	61.20.1
-	-	2	34	34	1 251	16	874	19	377	61.20.2
1	1	-	-	30	749	23	413	8	336	61.20.3
29	92	3	347	279	28 792	217	24 312	73	4 480	61.20.4
11	7	1	1	53	9 355	29	8 329	28	1 026	62
18	85	2	345	226	19 437	188	15 983	45	3 454	62.1
2	- 1	-	-	98	2 050	75	1 757	27	293	62.2
-	-	-	-	7	97	4	45	3	52	63
2	- 1	-	-	33	683	25	605	10	78	63.1
-	-	-	-	8	24	5	9	3	15	63.11
-	-	-	-	50	1 246	41	1 098	11	148	63.12
-	-	-	-	2	4	2	4	-	-	63.12.1
-	-	-	-	48	1 242	39	1 094	11	148	63.12.2
258	1 850	28	1 372	1 645	324 462	298	22 510	1 389	301 952	63.2
258	1 850	28	1 372	1 645	324 462	298	22 510	1 389	301 952	63.21
113	1 150	11	800	417	15 558	90	8 667	347	6 891	63.21.1
62	962	7	74	183	4 013	44	517	153	3 496	63.21.2
19	94	-	-	57	1 229	12	399	46	829	63.22
5	13	1	3	74	1 446	17	259	59	1 187	63.22.1
27	81	3	723	103	8 870	17	7 492	89	1 378	63.22.2
68	•	6	•	326	•	22	•	310	•	63.22.3
3	•	-	-	9	•	-	-	9	•	63.22.4
4	143	1	4	135	20 153	5	554	132	19 599	63.23
61	121	5	137	182	29 217	17	6 678	169	22 540	63.23.1

Noch: 5. Umsatzsteuerpflichtige und deren Lieferungen und Leistungen 2006  
nach deren Besteuerung der Umsätze und Wirtschaftsklassen

Systematik-Nr.	Wirtschaftsunterklassen	Steuerpflichtige	Lieferungen und Leistungen	Steuerpflichtige Umsätze			
				0 bis 17 501		17 501 bis 50 000	
				Anzahl	1 000 EUR	Anzahl	1 000 EUR
63.23.2	Landeplätze für Luftfahrzeuge	70	18 550	65	8 628	30	4 635
63.23.3	Hilfs- und Nebentätigkeiten für die Luftfahrt, ang	19	31 474	17	28 333	8	1 570
63.3	Reisebüros und Reiseveranstalter	2 646	112 000	2 391	94 840	174	2 370
63.30.1	Reisebüros	181	7 723	162	7 371	26	26
63.30.2	Reiseveranstalter und Fremdenführung	24	22 712	19	6 780	8	4 099
63.4	Spedition, sonstige Verkehrsvermittlung	13 528	2 139 224	12 709	1 568 597	10 941	549 677
63.40.1	Spedition	7 285	1 218 766	6 917	1 033 185	5 692	174 706
63.40.2	Schiffsmaklerbüros und -agenturen	282	231 115	266	131 496	241	93 685
63.40.4	Logistische Dienstleistungen, ang.	1 219	161 259	1 149	129 446	909	30 139
63.40.5	Verkehrsvermittlung, anderweitig nicht genannt	821	115 863	771	66 348	743	49 107
64	Nachrichtenübermittlung	3 921	412 221	3 606	208 121	3 356	202 041
64.1	Postverwaltg. und private Post- und Kurierdienste	8 498	985 479	8 001	890 040	5 459	80 362
64.12	Private Post- und Kurierdienste	6 971	760 359	6 567	697 476	4 464	50 326
64.3	Fernmeldedienste	354	81 972	311	80 049	57	892
J	Kredit- und Versicherungsgewerbe 1)	85	9 473	73	9 227	15	165
65	Kreditgewerbe 1)	26	2 024	26	1 903	3	8
65.1	Zentralbanken und Kreditinstitute 1)	1 062	131 651	1 024	101 386	920	28 971
65.12	Kreditinstitute (ohne Spezialkreditinstitute) 1)	1 966	•	1 740	•	1 471	•
65.12.1	Kreditbanken einschl. Zweigstellen ausl. Banken 1)	745	•	649	•	502	•
65.12.3	Sparkassen 1)	1 221	270 241	1 091	126 122	969	125 536
65.12.5	Kreditgenossenschaften 1)	18 717	20 423 778	14 698	11 038 238	2 936	803 562
65.12.6	Realkreditinstitute 1)	8 379	4 011 305	7 570	3 204 417	2 318	527 058
65.12.7	Kreditinstitute mit Sonderaufgaben 1)	21	•	21	•	12	•
65.12.9	Bausparkassen 1)	8 352	•	7 545	•	2 306	•
65.2	Sonstige Finanzierungsinstitutionen 1)	485	677 639	422	429 679	247	236 589
65.21	Institutionen für Finanzierungsleasing 1)	216	213 423	200	92 694	144	117 280
65.22	Spezialkreditinstitute 1)	262	•	216	•	100	•
65.23	Finanzierungsinstitutionen, ang. 1)	4	•	3	•	2	•
65.23.1	Kapitalanlagegesellschaften 1)	3	•	3	•	1	•
65.23.2	Leihhäuser 1)	2 297	356 171	2 173	172 521	1 731	175 918
65.23.3	Sonstige Finanzierungsinstitutionen, ang. 1)	609	•	470	•	93	•
66	Versicherungsgewerbe 1)	4 961	2 442 701	4 480	2 157 637	235	46 230
66.01	Lebensversicherungen 1)	6	•	4	•	-	-
66.01.1	Lebensversicherungen (ohne Rückversicherungen) 1)	2 745	4 922 608	600	232 312	81	41 309
66.01.2	Rückversicherungen für die Lebensversicherungen 1)	2 456	4 767 940	346	104 582	39	34 381
66.02	Pensions- und Sterbekassen 1)	289	154 668	254	127 730	42	6 928
66.03	Sonstiges Versicherungsgewerbe 1)	68	47 977	59	44 053	28	3 769
66.03.1	Krankenversicherungen 1)	154	71 528	135	59 985	1	3
66.03.2	Schaden- und Unfallversicherungen 1)	44	15 514	42	15 297	2	1
67	Mit d.Kredit-u.Versicherungsgewerbe verb.Tätigk. 1)	23	19 648	18	8 396	11	3 155
67.1	Mit dem Kreditgewerbe verbundene Tätigkeiten 1)	84	82 824	69	11 806	5	142
67.11	Effekten- und Warenbörsen 1)	23	•	17	•	1	•
67.12	Effektenvermittlung u.-verwaltung (o.Verwahrung) 1)	61	•	52	•	4	•
67.13	Sonst. mit dem Kreditgewerbe verbund.Tätigkeiten 1)	5 099	10 709 943	4 355	6 911 222	433	231 643
67.2	Mit dem Versicherungsgewerbe verbund.Tätigkeiten 1)	157	683 652	136	337 123	21	201 904
67.20.1	Versicherungsvertreter 1)	40	177 393	36	70 597	3	28
67.20.2	Versicherungsmakler 1)	117	506 260	100	266 526	18	201 877
67.20.3	Sonst. m.d.Versicherungsgewerbe verb.Tätigkeiten 1)	90	137 563	78	107 710	11	12 126
K	Grundst.-,Wohnungsw.,Vermietg. bewegl.Sachen usw	27	368 697	22	158 816	7	189 751
70	Grundstücks- und Wohnungswesen	448	407 241	378	193 365	26	2 485
70.1	Erschließg.,Kauf,Verk.von Grundst.,Gebäuden usw.	91	•	79	•	7	•
70.11	Erschließung von Grundstücken	47	34 065	44	30 653	4	1 860
70.11.1	Erschließung von unbebauten Grundstücken	44	•	35	•	3	•
70.11.2	Bauträger für Nichtwohngebäude	291	169 241	245	48 468	9	217
70.11.3	Bauträger für Wohngebäude	24	18 762	24	8 245	2	
70.12	Kauf u.Verk.v.eig.Grundst.,Gebäuden u.Wohnungen	11	107 435	8	31 694	2	2
70.2	Verm.u.Verp.v.eig.Grundst., Gebäuden u.Wohnungen	27	19 218	24	7 462	4	214
70.20.1	Verm.u.Verp.von eig.Grundst.u.Nichtwohngebäuden	229	23 827	189	1 066	1	
70.20.2	Verm.u.Verp.von eigenen Wohngebäuden u.Wohnungen	66	•	54	•	10	•
70.3	Vermittl.u.Verw.v.fremd.Grundst.,Gebäud.u.Wohng.	23	•	20	•	4	•

Steuerpflichtige Umsätze				Steuerfreie Umsätze						Systematik-Nr.
zu anderen Steuersätzen		nach § 24 Abs. 1 UStG		insgesamt		mit Vorsteuerabzug		ohne Vorsteuerabzug		
Anzahl	1 000 EUR	Anzahl	1 000 EUR	Anzahl	1 000 EUR	Anzahl	1 000 EUR	Anzahl	1 000 EUR	
5	2	-	-	12	5 279	2	56	10	5 223	63.23.2
1	140	-	-	5	1 430	-	-	5	1 430	63.23.3
54	28	5	137	148	10 466	15	6 622	137	3 844	63.3
1	6	-	-	13	218	-	-	13	218	63.30.1
-	-	-	-	4	11 824	-	-	4	11 824	63.30.2
43	174	7	206	473	19 335	107	4 196	374	15 139	63.4
28	112	6	83	272	10 167	62	3 373	215	6 794	63.40.1
1	4	-	-	15	5 829	3	17	13	5 812	63.40.2
7	9	1	122	50	1 223	9	64	42	1 159	63.40.4
4	7	-	-	31	375	9	129	22	246	63.40.5
3	41	-	-	105	1 740	24	613	82	1 128	64
28	193	1	1	362	11 863	62	1 246	307	10 617	64.1
24	111	-	-	289	10 386	49	852	245	9 533	64.12
-	-	1	1	11	267	5	212	7	55	64.3
1	1	-	-	4	57	-	-	4	57	J
-	-	-	-	1	7	-	-	1	7	65
3	81	-	-	57	1 146	8	181	50	964	65.1
6	•	3	•	67	•	17	•	51	•	65.12
1	•	1	•	26	•	4	•	22	•	65.12.1
5	37	2	211	41	14 462	13	1 093	29	13 368	65.12.3
435	5 990	7	539	4 353	8 417 482	3 788	7 925 242	1 004	492 240	65.12.5
78	485	2	518	1 200	182 832	961	164 378	337	18 454	65.12.6
1	•	-	-	10	•	7	•	7	•	65.12.7
77	•	2	•	1 187	•	953	•	328	•	65.12.9
20	158	-	-	108	10 759	72	6 277	57	4 483	65.2
13	90	-	-	57	3 338	34	2 067	30	1 270	65.21
5	•	-	-	48	•	37	•	24	•	65.22
2	•	-	-	2	•	1	•	2	•	65.23
-	-	-	-	1	•	-	-	1	•	65.23.1
12	17	-	-	149	7 394	63	1 480	93	5 914	65.23.2
15	•	-	-	70	•	46	•	40	•	65.23.3
30	113	2	518	860	144 734	772	140 940	138	3 794	66
-	-	-	-	3	•	1	•	2	•	66.01
2	53	1	-	1 300	4 648 541	1 270	4 595 763	58	52 778	66.01.1
1	50	1	-	1 262	4 628 546	1 237	4 576 792	50	51 755	66.01.2
1	3	-	-	38	19 994	33	18 971	8	1 023	66.02
-	-	-	-	3	155	2	149	1	6	66.03
-	-	-	-	23	11 531	21	10 579	3	952	66.03.1
-	-	-	-	6	214	5	200	2	14	66.03.2
1	3	-	-	6	8 094	5	8 043	2	51	67
3	4 582	-	-	12	73 404	8	54 407	4	18 997	67.1
-	-	-	-	2	•	2	•	-	-	67.11
3	•	-	-	10	•	6	•	4	•	67.12
332	9 572	3	12	1 706	3 499 072	1 458	3 098 594	555	400 478	67.13
1	2	-	-	41	144 381	28	139 491	21	4 890	67.2
-	-	-	-	17	106 541	10	102 466	10	4 075	67.20.1
1	2	-	-	24	37 841	18	37 025	11	816	67.20.2
1	2	-	-	16	17 710	11	17 142	9	569	67.20.3
-	-	-	-	8	20 130	7	19 884	2	247	K
3	187	-	-	206	210 914	189	135 904	28	75 010	70
-	-	-	-	9	•	4	•	6	•	70.1
-	-	-	-	6	1 552	2	227	5	1 325	70.11
-	-	-	-	3	•	2	•	1	•	70.11.1
1	1	-	-	176	120 399	168	49 771	13	70 629	70.11.2
-	-	-	-	6	10 506	3	9 983	3	523	70.11.3
-	-	-	-	5	75 738	4	6 399	1	69 339	70.12
-	-	-	-	9	11 396	9	11 396	1	-	70.2
1	1	-	-	156	22 760	152	21 993	8	766	70.20.1
2	•	-	-	21	•	17	•	9	•	70.20.2
2	•	-	-	9	•	7	•	6	•	70.3

Noch: 5. Umsatzsteuerpflichtige und deren Lieferungen und Leistungen 2006  
nach deren Besteuerung der Umsätze und Wirtschaftsklassen

Systematik-Nr.	Wirtschaftsunterklassen	Steuerpflichtige	Lieferungen und Leistungen	Steuerpflichtige Umsätze			
				0 bis 17 501		17 501 bis 50 000	
				Anzahl	1 000 EUR	Anzahl	1 000 EUR
70.31	Vermittl.v.fremden Grundst.,Gebäuden u.Wohnungen	4 236	736 725	3 442	511 201	89	11 422
70.32	Verwaltg.v.fremden Grundst.,Gebäuden u.Wohnungen	3 101	1 013 130	2 563	625 483	90	13 035
71	Vermietg.v.bewegl.Sachen ohne Bedienungspersonal	3 963	3 041 004	3 549	2 497 404	340	18 140
71.1	Vermietung von Kraftwagen bis 3,5t Gesamtgewicht	925	2 108 375	830	1 656 044	54	3 503
71.2	Vermietung von sonstigen Verkehrsmitteln	639	322 594	552	277 199	47	1 188
71.21	Verm. von Landfahrzeugen (o.Kraftwagen bis 3,5t)	449	306 019	399	262 248	31	971
71.22	Vermietung von Wasserfahrzeugen	151	8 960	124	8 186	12	147
71.23	Vermietung von Luftfahrzeugen	39	7 616	29	6 765	4	70
71.3	Vermietung von Maschinen und Geräten	1 599	384 886	1 442	351 166	95	4 124
71.31	Vermietung von landwirtsch.Maschinen und Geräten	437	61 195	411	57 431	43	2 326
71.32	Vermietung von Baumaschinen und -geräten	410	146 598	363	125 598	13	1 050
71.33	Vermietg.v.Büromasch.,DV-Gerät.u.-Einrichtungen	86	17 162	74	16 954	5	4
71.34	Vermietung von sonstigen Maschinen und Geräten	666	159 931	594	151 184	34	744
71.4	Vermietung von Gebrauchsgütern, ang.	800	225 149	725	212 994	144	9 324
71.40.1	Verleih von Wäsche und Arbeitskleidung	56	•	43	•	4	•
71.40.2	Verleih von Sportgeräten und Fahrrädern	106	7 084	97	6 621	15	165
71.40.3	Leihbüchereien und Lesezirkel	16	•	16	•	11	•
71.40.4	Videotheken	266	71 144	243	70 066	86	986
71.40.5	Vermietung von sonstigen Gebrauchsgütern, ang.	356	52 291	326	49 597	28	624
72	Datenverarbeitung und Datenbanken	10 391	2 537 055	8 865	2 396 043	345	8 751
72.1	Hardwareberatung	804	136 168	708	125 806	17	312
72.2	Softwarehäuser	6 051	1 377 038	5 148	1 279 637	202	5 803
72.21	Verlegen von Software	22	1 841	20	1 828	2	12
72.22	Softwareberatung und -entwicklung	6 029	1 375 197	5 128	1 277 809	200	5 791
72.22.1	Softwareberatung	1 734	266 988	1 503	257 302	57	692
72.22.2	Entwicklg.,Programmierung.v.Internetpräsentationen	1 001	87 785	835	83 063	42	242
72.22.3	Sonstige Softwareentwicklung	3 294	1 020 423	2 790	937 445	101	4 857
72.3	Datenverarbeitungsdienste	1 488	791 647	1 266	772 366	54	1 596
72.4	Datenbanken	161	29 951	138	25 204	9	16
72.5	Instandh. u.Rep.v.Büromaschinen,DV-Gerät.u.-Einr.	282	42 373	245	39 252	10	188
72.6	Sonst.mit der Datenverarbeitung verb.Tätigkeiten	1 605	159 878	1 360	153 778	53	837
73	Forschung und Entwicklung	1 553	243 161	1 291	183 164	222	14 556
73.1	Forschg.u.Entwicklg.i.B.Natur-u.ä.Wissenschaften	1 416	235 225	1 177	176 022	206	14 449
73.2	Forschg.und Entwicklg.i.B.Geisteswissenschaften	137	7 936	114	7 142	16	106
74	Erbrg.vn wirtschaftlichen Dienstleistungen,ang.	73 572	14 779 228	63 991	13 486 136	3 712	155 297
74.1	Rechts-, Steuer- und Unternehmensberatung usw.	26 998	4 782 052	23 481	4 289 393	1 148	33 303
74.11	Rechtsberatung	6 100	971 018	5 749	962 535	195	990
74.11.1	Rechtsanwaltskanzleien mit Notariat	1 574	385 826	1 508	383 346	50	34
74.11.2	Rechtsanwaltskanzleien ohne Notariat	4 119	535 150	3 887	531 383	126	421
74.11.3	Notariate	16	2 516	15	2 104	-	-
74.11.4	Patentanwaltskanzleien	63	20 081	56	19 502	1	-
74.11.5	Sonstige Rechtsberatung	328	27 444	283	26 199	18	535
74.12	Wirtsch.-u.Buchprüfung, Steuerberatg.,Buchführg.	6 154	1 662 588	5 837	1 637 140	307	1 262
74.12.1	Praxen von Wirtschaftsprüfung u.-gesellschaften	263	170 775	234	158 850	18	31
74.12.2	Praxen von vereid. Buchprüfern u.-gesellschaften	46	3 956	43	3 926	1	-
74.12.3	Praxen von Steuerberatern und -gesellschaften	3 457	1 223 086	3 306	1 212 827	199	815
74.12.4	Praxen von Steuerbevollmächtigten	1 016	225 331	993	223 696	52	44
74.12.5	Buchführung (ohne Datenverarbeitungsdienste)	1 372	39 441	1 261	37 840	37	371
74.13	Markt- und Meinungsforschung	234	35 145	199	31 846	13	295
74.13.1	Marktforschung	211	31 995	176	28 698	12	294
74.13.2	Meinungsforschung	23	3 150	23	3 147	1	1
74.14	Unternehmens- und Public-Relations-Beratung	10 645	1 456 209	9 040	1 202 306	559	26 425
74.14.1	Unternehmensberatung	10 396	1 416 254	8 824	1 170 626	544	25 316
74.14.2	Public-Relations-Beratung	249	39 954	216	31 680	15	1 109
74.15	Managementtätigkeiten von Holdinggesellschaften	3 865	657 091	2 656	455 567	74	4 331
74.15.1	Managem.v.Holdingges.mit Schwerw.i.Prod.Gewerbe	575	170 497	356	144 217	15	335
74.15.2	Manag.v.sonst.Holdingges. (o.geschl.Immob.fonds)	441	75 564	278	62 375	9	136
74.15.3	Geschloss. Immobilienfonds mit Nichtwohngebäuden	11	1 163	7	923	-	-
74.15.4	Geschlossene Immobilienfonds mit Wohngebäuden	10	350	5	73	-	-
74.15.5	Komplementärgesellschaften	1 865	74 741	1 305	67 684	10	1 709
74.15.6	Verwaltung u.Führung von Unternehmen u.Betrieben	963	334 778	705	180 295	40	2 151

Steuerpflichtige Umsätze				Steuerfreie Umsätze						Systematik-Nr.
zu anderen Steuersätzen		nach § 24 Abs. 1 UStG		insgesamt		mit Vorsteuerabzug		ohne Vorsteuerabzug		
Anzahl	1 000 EUR	Anzahl	1 000 EUR	Anzahl	1 000 EUR	Anzahl	1 000 EUR	Anzahl	1 000 EUR	
39	191	2	39	787	182 859	77	10 305	732	172 554	70.31
58	653	4	99	623	336 893	70	11 714	562	325 180	70.32
54	20 998	2	246	383	486 649	223	267 607	184	219 042	71
14	16 050	-	-	79	432 670	54	232 142	34	200 528	71.1
10	4 493	-	-	74	38 107	58	25 378	24	12 729	71.2
6	4 475	-	-	60	36 729	48	24 262	20	12 467	71.21
4	18	-	-	7	602	6	578	1	24	71.22
-	-	-	-	7	776	4	538	3	237	71.23
18	281	2	246	170	13 658	85	9 146	89	4 511	71.3
3	96	2	246	21	660	12	305	9	355	71.31
7	152	-	-	56	6 203	43	5 447	15	755	71.32
3	- 4	-	-	11	208	6	38	6	170	71.33
5	37	-	-	82	6 587	24	3 357	59	3 230	71.34
12	174	-	-	60	2 215	26	941	37	1 274	71.4
3	•	-	-	4	•	2	•	2	•	71.40.1
-	-	-	-	6	263	2	223	4	40	71.40.2
2	•	-	-	5	•	3	•	3	•	71.40.3
2	6	-	-	9	86	2	7	7	79	71.40.4
5	148	-	-	36	1 514	17	456	21	1 058	71.40.5
258	16 115	2	90	823	109 899	626	102 619	225	7 280	72
14	548	-	-	63	9 392	39	9 194	24	197	72.1
159	10 230	2	90	490	77 253	385	73 472	125	3 781	72.2
-	-	-	-	1	2	1	2	-	-	72.21
159	10 230	2	90	489	77 251	384	73 470	125	3 781	72.22
37	2 118	1	10	113	5 122	82	3 382	38	1 740	72.22.1
12	42	1	80	51	4 113	33	3 569	20	544	72.22.2
110	8 069	-	-	325	68 016	269	66 519	67	1 497	72.22.3
43	4 063	-	-	123	13 479	91	11 064	37	2 415	72.3
6	131	-	-	20	4 580	17	4 520	4	61	72.4
4	84	-	-	22	1 265	16	982	7	282	72.5
32	1 060	-	-	105	3 930	78	3 387	28	543	72.6
22	363	-	-	182	38 346	97	33 767	95	4 579	73
16	313	-	-	168	37 733	93	33 442	84	4 291	73.1
6	50	-	-	14	614	4	325	11	288	73.2
1 144	52 573	39	1 890	4 895	955 653	2 176	540 192	2 876	415 461	74
690	9 965	14	76	1 837	436 215	561	171 708	1 326	264 507	74.1
371	1 220	7	5	304	5 981	77	2 417	236	3 564	74.11
149	695	4	5	88	1 724	24	1 179	65	545	74.11.1
206	332	2	-	192	2 946	44	525	156	2 420	74.11.2
-	-	-	-	2	412	-	-	2	412	74.11.3
4	84	-	-	6	331	3	315	3	16	74.11.4
12	109	1	-	16	569	6	397	10	172	74.11.5
168	6 241	4	60	308	17 305	63	1 029	252	16 277	74.12
7	41	-	-	15	11 852	3	146	12	11 707	74.12.1
-	-	-	-	1	30	-	-	1	30	74.12.2
123	6 185	2	8	203	2 987	40	521	168	2 465	74.12.3
32	9	2	51	45	1 458	6	25	41	1 434	74.12.4
6	7	-	-	44	978	14	337	30	641	74.12.5
8	481	-	-	22	2 516	11	2 072	14	444	74.13
8	481	-	-	21	2 514	11	2 072	13	442	74.13.1
-	-	-	-	1	2	-	-	1	2	74.13.2
133	1 858	2	11	985	218 396	342	147 398	667	70 998	74.14
129	1 814	2	11	965	211 301	338	147 247	650	64 054	74.14.1
4	44	-	-	20	7 096	4	151	17	6 945	74.14.2
10	164	1	1	218	192 016	68	18 793	157	173 224	74.15
2	73	-	-	50	25 763	15	7 351	39	18 413	74.15.1
2	68	-	-	41	9 842	10	7 223	32	2 618	74.15.2
-	-	-	-	4	240	-	-	4	240	74.15.3
-	-	-	-	3	145	-	-	3	145	74.15.4
-	-	-	-	59	5 059	25	2 225	35	2 834	74.15.5
6	23	1	1	61	150 968	18	1 994	44	148 974	74.15.6

Noch: 5. Umsatzsteuerpflichtige und deren Lieferungen und Leistungen 2006  
nach deren Besteuerung der Umsätze und Wirtschaftsklassen

Systematik-Nr.	Wirtschaftsunterklassen	Steuerpflichtige	Lieferungen und Leistungen	Steuerpflichtige Umsätze			
				0 bis 17 501		17 501 bis 50 000	
				Anzahl	1 000 EUR	Anzahl	1 000 EUR
74.2	Architektur- und Ingenieurbüros	17 563	3 071 323	15 595	2 779 515	589	20 945
74.20.1	Architekturbüros f.Hochbau u.f. Innenarchitektur	5 038	643 848	4 524	589 889	112	759
74.20.2	Archit.büros für Orts-, Regional-u.Landesplanung	242	28 971	213	28 207	2	1
74.20.3	Archit.büros für Garten- u.Landschaftsgestaltung	504	44 224	452	40 592	51	1 014
74.20.4	Ingenieurbüros für bautechnische Gesamtplanung	4 236	747 600	3 802	679 954	97	7 079
74.20.5	Ingenieurbüros für technische Fachplanung	4 474	1 026 407	3 895	952 926	116	3 258
74.20.6	Büros für Industrie-Design	554	71 325	495	37 067	87	1 301
74.20.7	Büros baufachlicher Sachverständiger	730	55 035	657	51 728	28	69
74.20.8	Büros für technisch-wirtschaftliche Beratung	1 561	375 776	1 357	322 866	77	7 445
74.20.9	Vermessungsbüros	224	78 136	200	76 287	19	18
74.3	Technische, physikalische und chem. Untersuchung	783	890 494	681	842 051	70	9 285
74.30.1	Technische Untersuchung und Beratung	476	790 778	416	762 443	25	1 428
74.30.2	Physikalische Untersuchung und Beratung	102	25 122	84	15 142	5	13
74.30.3	Chemische Untersuchung und Beratung	198	64 217	174	55 093	40	7 843
74.30.4	Betrieb von Messnetzen und Messstationen	7	10 376	7	9 372	-	-
74.4	Werbung	6 126	961 122	5 364	911 308	484	27 414
74.40.1	Werbegestaltung	3 474	555 108	3 005	531 997	224	15 104
74.40.2	Werbemittelverbreitung und Werbevermittlung	2 652	406 014	2 359	379 311	260	12 310
74.5	Personal-u.Stellenverm.,Überlassung v.Arbeitskr.	975	1 111 811	820	1 070 425	58	8 363
74.50.1	Personal- und Stellenvermittlung	470	151 099	373	135 043	19	3 230
74.50.2	Überlassung von Arbeitskräften	505	960 712	447	935 382	39	5 133
74.6	Wach- und Sicherheitsdienste sowie Detekteien	654	468 212	565	462 222	25	2 061
74.60.1	Detekteien	209	23 991	177	23 761	8	85
74.60.2	Wach- und Sicherheitsdienste	445	444 221	388	438 462	17	1 976
74.7	Reinigung v.Gebäuden, Inventar u.Verkehrsmitteln	3 501	1 346 501	3 289	1 323 478	98	3 686
74.70.1	Reinigung von Gebäuden, Räumen und Inventar	2 347	1 183 866	2 154	1 163 471	53	3 599
74.70.2	Schornsteinreinigung	922	125 877	920	125 109	38	19
74.70.3	Reinigung von Verkehrsmitteln	157	21 202	141	19 730	4	64
74.70.4	Desinfektion und Schädlingsbekämpfung	75	15 556	74	15 168	3	4
74.8	Erbrg.v.sonst.wirtschäftl. Dienstleistungen,ang.	16 972	2 147 714	14 196	1 807 744	1 240	50 241
74.81	Fotografisches Gewerbe und fotograf.Laboratorien	809	430 464	723	352 016	173	7 228
74.81.1	Fotografisches Gewerbe	755	61 635	674	56 780	165	3 298
74.81.2	Fotografische Laboratorien	54	368 829	49	295 236	8	3 930
74.82	Abfüll- und Verpackungsgewerbe	127	113 335	113	100 121	7	7 772
74.85	Schreib- und Übersetzungsdienste u.Ä.; Copy-Shops	2 761	91 350	2 412	87 367	139	1 488
74.85.1	Freiberufliche Dolmetscher	679	17 777	587	16 562	51	332
74.85.2	Übersetzungsbüros	238	11 721	216	11 018	23	404
74.85.3	Sekretariats- und Schreibdienste; Copy-Shops	1 844	61 851	1 609	59 787	65	752
74.86	Call Centers	294	163 520	247	162 113	16	237
74.87	Erbrg.v.wirtsch.Dienstl.f.Untern.u.Privatp.,ang.	12 981	1 349 045	10 701	1 106 127	905	33 517
74.87.1	Ausstellungs-, Messe- und Warenmarkteinrichtungen	1 304	392 462	1 124	342 408	100	2 185
74.87.2	Sachverständige, anderweitig nicht genannt	269	17 239	253	16 132	9	48
74.87.3	Versteigerungsgewerbe	163	44 297	136	20 869	18	9 536
74.87.4	Ateliers für Textil-, Möbel-, Schmuck-u.ä.Design	2 149	97 665	1 879	89 756	360	5 953
74.87.5	Auskunfteien	68	25 949	57	25 823	6	88
74.87.6	Inkassobüros	216	108 107	192	88 979	8	24
74.87.7	Sonstige Vermögensberatung	2 070	306 470	1 453	215 322	67	8 962
74.87.8	Erbrg.v.sonst.Dienstleistg. für Untern.usw.,ang	6 742	356 856	5 607	306 838	337	6 721
M	Erziehung und Unterricht	4 824	720 372	4 200	381 048	1 414	24 927
80	Erziehung und Unterricht	4 824	720 372	4 200	381 048	1 414	24 927
80.1	Kindergärten, Vor- und Grundschulen	31	476	24	307	3	59
80.2	Weiterführende Schulen	117	97 278	95	10 591	31	2 903
80.21	Allgemein bildende weiterführende Schulen	23	10 147	16	519	5	675
80.22	Berufsbild.weiterführ. Schulen i.Sekundarbereich	94	87 130	79	10 072	26	2 228
80.3	Hochschulen u.a.Bild.einrichtg.d.Tertiärbereichs	44	78 608	34	63 807	18	1 804
80.30.5	Universitäten	18	•	11	•	6	•
80.30.6	Allgemeine Fachhochschulen	6	3 878	6	2 197	4	439
80.30.7	Verwaltungsfachhochschulen	1	•	1	•	-	-
80.30.8	Berufs-,Fachakademien,Schulen d.Gesundheitswesens	19	12 481	16	4 536	8	564
80.4	Erwachsenenbildung und sonstiger Unterricht	4 632	544 009	4 047	306 343	1 362	20 161
80.41	Fahr- und Flugschulen	1 477	174 403	1 438	157 067	895	3 634



Steuerpflichtige Umsätze				Steuerfreie Umsätze						Systematik-Nr.
zu anderen Steuersätzen		nach § 24 Abs. 1 UStG		insgesamt		mit Vorsteuerabzug		ohne Vorsteuerabzug		
Anzahl	1 000 EUR	Anzahl	1 000 EUR	Anzahl	1 000 EUR	Anzahl	1 000 EUR	Anzahl	1 000 EUR	
152	2 421	8	865	1 182	203 959	606	121 129	615	82 831	74.2
38	1 051	2	1	249	42 701	58	3 987	193	38 714	74.20.1
2	3	-	-	12	632	2	366	10	266	74.20.2
4	26	-	-	29	501	8	144	22	356	74.20.3
35	794	-	-	255	32 517	101	5 750	165	26 767	74.20.4
36	- 7	4	376	383	51 599	286	44 809	114	6 790	74.20.5
2	88	-	-	33	32 362	21	32 043	14	319	74.20.6
3	2	2	488	48	2 488	16	845	33	1 643	74.20.7
28	459	-	-	155	39 819	101	32 002	58	7 817	74.20.8
4	3	-	-	18	1 340	13	1 183	6	157	74.20.9
10	173	-	-	80	36 812	55	35 692	31	1 120	74.3
8	111	-	-	45	24 806	32	24 506	18	300	74.30.1
1	19	-	-	12	9 909	10	9 889	2	20	74.30.2
1	43	-	-	22	1 145	12	344	11	800	74.30.3
-	-	-	-	1	952	1	952	-	-	74.30.4
88	3 019	4	40	394	15 533	275	10 044	134	5 489	74.4
45	855	3	25	230	5 610	171	4 669	65	941	74.40.1
43	2 164	1	15	164	9 923	104	5 375	69	4 549	74.40.2
8	198	1	102	73	22 766	44	21 159	30	1 606	74.5
4	133	-	-	32	10 648	12	9 481	20	1 166	74.50.1
4	65	1	102	41	12 118	32	11 678	10	440	74.50.2
10	81	-	-	49	3 296	27	2 268	22	1 028	74.6
3	50	-	-	11	81	6	31	5	51	74.60.1
7	30	-	-	38	3 215	21	2 238	17	977	74.60.2
23	49	1	4	141	13 983	93	12 859	55	1 124	74.7
18	42	-	-	84	12 182	59	11 345	30	837	74.70.1
4	7	1	4	40	353	18	68	24	285	74.70.2
-	-	-	-	8	1 201	8	1 201	-	-	74.70.3
1	1	-	-	9	247	8	246	1	1	74.70.4
163	36 667	11	803	1 139	223 089	515	165 332	663	57 758	74.8
7	71	-	-	61	71 046	45	69 738	18	1 308	74.81
5	7	-	-	52	1 446	37	1 233	16	213	74.81.1
2	63	-	-	9	69 600	8	68 505	2	1 095	74.81.2
2	13	-	-	18	5 424	14	4 496	7	928	74.82
13	84	-	-	124	1 719	62	1 139	67	580	74.85
4	63	-	-	62	656	27	238	38	418	74.85.1
4	4	-	-	23	265	17	236	7	29	74.85.2
5	18	-	-	39	798	18	665	22	133	74.85.3
2	52	1	15	11	1 095	8	945	4	150	74.86
139	36 447	10	788	925	143 806	386	89 013	567	54 793	74.87
32	35 587	1	10	78	4 675	48	2 195	32	2 479	74.87.1
1	2	1	3	23	969	15	810	10	159	74.87.2
3	1	-	-	30	13 866	13	13 147	19	719	74.87.3
9	105	-	-	101	1 056	64	784	39	271	74.87.4
2	2	-	-	3	22	1	5	2	16	74.87.5
4	55	1	-	17	19 030	6	8 528	14	10 502	74.87.6
28	139	2	38	327	80 391	68	47 432	269	32 959	74.87.7
60	556	5	736	346	23 798	171	16 111	182	7 688	74.87.8
81	1 040	1	3	1 059	312 206	118	3 589	960	308 616	M
81	1 040	1	3	1 059	312 206	118	3 589	960	308 616	80
1	-	-	-	1	110	-	-	1	110	80.1
5	91	-	-	43	83 601	3	1 172	40	82 429	80.2
-	-	-	-	6	8 918	1	805	5	8 113	80.21
5	91	-	-	37	74 683	2	366	35	74 316	80.22
6	363	-	-	9	12 634	3	307	7	12 326	80.3
5	•	-	-	5	•	2	•	4	•	80.30.5
1	2	-	-	1	1 241	-	-	1	1 241	80.30.6
-	-	-	-	-	-	-	-	-	-	80.30.7
-	-	-	-	3	7 382	1	23	2	7 359	80.30.8
69	585	1	3	1 006	215 861	112	2 110	912	213 751	80.4
36	124	-	-	343	13 527	43	982	312	12 545	80.41

Noch: 5. Umsatzsteuerpflichtige und deren Lieferungen und Leistungen 2006  
nach deren Besteuerung der Umsätze und Wirtschaftsklassen

Systematik-Nr.	Wirtschaftsunterklassen	Steuerpflichtige	Lieferungen und Leistungen	Steuerpflichtige Umsätze			
				0 bis 17 501		17 501 bis 50 000	
				Anzahl	1 000 EUR	Anzahl	1 000 EUR
80.41.1	Kraftfahrerschulen	1 388	165 404	1 363	149 991	862	2 973
80.41.2	Flug-, Bootsführer-, Segel- u.ä. Schulen	89	8 999	75	7 076	33	661
80.42	Erwachsenenbildung und Unterricht, ang.	3 155	369 607	2 609	149 276	467	16 527
N	Gesundheits-, Veterinär- und Sozialwesen	8 771	8 344 003	6 579	901 739	3 304	380 487
85	Gesundheits-, Veterinär- und Sozialwesen	8 771	8 344 003	6 579	901 739	3 304	380 487
85.1	Gesundheitswesen	5 806	5 644 471	4 101	487 549	1 965	177 790
85.11	Krankenhäuser	214	4 388 724	197	309 970	136	63 939
85.11.1	Krankenhäuser (ohne Uni-,Vorsorge-,Rehakliniken)	143	•	130	•	93	•
85.11.2	Hochschulkliniken	1	•	1	•	1	•
85.11.3	Vorsorge- und Rehabilitationskliniken	70	235 259	66	26 924	42	32 134
85.12	Arztpraxen (ohne Zahnarztpraxen)	1 467	228 755	1 236	59 151	121	815
85.12.1	Arztpraxen für Allgemeinmedizin und prakt.Ärzte	1 078	131 146	888	30 789	86	574
85.12.2	Facharztpraxen (o. Praxen für Allgemeinmedizin)	389	97 609	348	28 362	35	240
85.13	Zahnarztpraxen	1 693	590 366	754	10 221	1 329	104 983
85.14	Gesundheitswesen, anderweitig nicht genannt	2 432	436 625	1 914	108 207	379	8 053
85.14.1	Praxen für psychologische Psychotherapie	303	14 375	250	9 460	24	187
85.14.2	Massagepraxen, Krankengymnastikpraxen usw.	668	56 127	503	14 763	108	2 206
85.14.3	Heilpraktikerpraxen	219	9 516	160	3 576	58	479
85.14.4	Sonst.selbständ. Tätigkeiten im Gesundheitswesen	1 130	87 253	912	44 607	154	1 776
85.14.5	Krankentransport- und Rettungsdienste	64	59 664	52	3 490	27	3 072
85.14.6	Sonst. Anstalten und Einr. des Gesundheitswesens	48	209 691	37	32 310	8	333
85.2	Veterinärwesen	1 529	335 625	1 467	319 136	950	15 301
85.20.1	Tierarztpraxen	1 414	313 103	1 367	298 616	923	13 552
85.20.2	Sonst.selbständige Tätigkeiten i. Veterinärwesen	104	6 085	90	5 260	21	589
85.20.3	Anstalten und Einrichtungen des Veterinärwesens	11	16 437	10	15 260	6	1 159
85.3	Sozialwesen	1 436	2 363 907	1 011	95 054	389	187 397
85.31	Heime (ohne Erholungs- und Ferienheime)	450	1 574 811	285	51 311	188	139 781
85.31.1	Jugendwohnheime	8	841	6	177	4	38
85.31.2	Erziehungsheime	9	•	4	•	2	•
85.31.3	Altenwohnheime	48	90 836	33	4 269	18	2 539
85.31.4	Altenheime	108	282 850	67	12 179	39	4 305
85.31.5	Altenpflegeheime	98	262 083	56	6 795	31	3 858
85.31.6	Heime für werdende Mütter, Mütter o.Väter m.Kind	1	•	1	•	1	•
85.31.7	Einr. zur Eingliederung und Pflege Behinderter	121	755 200	85	5 117	77	123 478
85.31.8	Wohnheime für Behinderte	10	86 149	6	3 127	5	4 251
85.31.9	Sonstige Heime (ohne Erholungs- und Ferienheime)	47	95 017	27	19 458	11	1 276
85.32	Sozialwesen, anderweitig nicht genannt	986	789 096	726	43 743	201	47 616
85.32.1	Tagesstätten (ohne Kinderkrippen, -gärten usw.)	17	1 360	11	957	5	316
85.32.2	Kinderkrippen und außerhäusl.Kinderbetreuung,ang	20	116	7	39	-	-
85.32.3	Jugendzentren und Häuser der offenen Tür	13	1 704	11	1 178	4	466
85.32.4	Erziehungs-, Jugend-und Familienberatungsstellen	85	5 575	57	2 023	6	573
85.32.5	Sonstige soziale Beratungsstellen	237	39 578	208	15 530	40	4 761
85.32.6	Ambulante soziale Dienste	351	116 594	230	10 088	47	5 474
85.32.7	Org.der freien Wohlfahrtspflege und Jugendhilfe	121	609 332	84	9 384	85	35 383
85.32.8	Unterstützungskassen	1	•	-	-	-	-
85.32.9	Sonstiges Sozialwesen, anderweitig nicht genannt	141	•	118	•	14	•
O	Erbringung sonst.öff.u.persönl.Dienstleistungen	39 253	5 757 168	33 396	3 938 991	8 997	436 384
90	Abwasser-,Abfallbeseitigung und sonst.Entsorgung	839	1 283 777	731	1 186 590	68	13 792
90.01	Abwasserbeseitigung	177	172 942	143	170 433	19	1 229
90.01.1	Kläranlagen	88	69 333	74	68 599	8	357
90.01.2	Sammelkanalisation	89	103 609	69	101 834	11	871
90.02	Abfallbeseitigung	628	1 048 732	565	957 268	47	12 479
90.02.1	Sammlung, Beförderung u.Zwischenlager v.Abfällen	197	541 716	177	514 115	25	10 098
90.02.2	Thermische Abfallbeseitigung	10	53 589	9	53 033	1	235
90.02.3	Abfalldeponien	56	114 858	37	114 359	1	7
90.02.4	Biologische Abfallbeseitigung	31	56 909	31	55 286	8	966
90.02.5	Sonstige Abfallbeseitigung	334	281 660	311	220 475	12	1 173
90.03	Beseitigung von Umweltverschmutzungen usw.	34	62 103	23	58 889	2	84
91	Interessenvertr.,kirchl. und sonst.Vereinigungen	1 035	237 715	818	105 308	405	33 446
91.1	Wirtschafts-und Arbeitgeberverbände, Berufsg.	141	•	120	•	43	•
91.11	Wirtschafts- und Arbeitgeberverbände	93	51 925	83	43 565	32	6 829

Steuerpflichtige Umsätze				Steuerfreie Umsätze						Systematik-Nr.
zu anderen Steuersätzen		nach § 24 Abs. 1 UStG		insgesamt		mit Vorsteuerabzug		ohne Vorsteuerabzug		
Anzahl	1 000 EUR	Anzahl	1 000 EUR	Anzahl	1 000 EUR	Anzahl	1 000 EUR	Anzahl	1 000 EUR	
35	114	-	-	329	12 319	37	740	300	11 579	80.41.1
1	10	-	-	14	1 208	6	242	12	966	80.41.2
33	461	1	3	663	202 334	69	1 128	600	201 206	80.42
49	964	7	1 163	2 865	7 056 477	183	82 682	2 724	6 973 795	N
49	964	7	1 163	2 865	7 056 477	183	82 682	2 724	6 973 795	85
20	777	1	924	2 348	4 974 649	120	67 942	2 251	4 906 707	85.1
4	733	1	924	123	4 012 077	10	8 128	117	4 003 949	85.11
3	•	1	•	85	•	6	•	83	•	85.11.1
1	•	-	-	1	•	-	-	1	•	85.11.2
-	-	-	-	37	176 166	4	7 297	33	168 869	85.11.3
3	16	-	-	464	168 564	24	4 341	442	164 223	85.12
3	16	-	-	319	99 583	20	3 052	300	96 530	85.12.1
-	-	-	-	145	68 982	4	1 289	142	67 693	85.12.2
2	1	-	-	1 091	475 072	33	13 375	1 065	461 697	85.13
11	27	-	-	670	318 936	53	42 098	627	276 838	85.14
-	-	-	-	82	4 590	3	45	80	4 544	85.14.1
2	1	-	-	265	38 693	17	2 245	252	36 448	85.14.2
1	1	-	-	53	5 391	5	117	49	5 274	85.14.3
7	24	-	-	226	40 176	19	2 138	208	38 039	85.14.4
1	1	-	-	29	53 101	1	18	28	53 084	85.14.5
-	-	-	-	15	176 985	8	37 536	10	139 450	85.14.6
20	51	3	40	79	1 008	29	458	53	551	85.2
17	3	1	-	70	855	25	414	47	441	85.20.1
2	46	2	39	6	137	2	29	4	109	85.20.2
1	2	-	-	3	16	2	15	2	1	85.20.3
9	136	3	198	438	2 080 820	34	14 282	420	2 066 537	85.3
2	13	2	196	234	1 383 432	23	12 178	226	1 371 254	85.31
1	1	-	-	3	617	1	1	3	615	85.31.1
-	-	-	-	4	•	-	-	4	•	85.31.2
-	-	-	-	21	84 023	-	-	21	84 023	85.31.3
-	-	1	69	60	266 291	4	8 248	58	258 042	85.31.4
-	-	-	-	52	251 418	1	2 005	51	249 413	85.31.5
-	-	-	-	-	-	-	-	-	-	85.31.6
1	12	1	127	69	626 436	14	1 920	66	624 516	85.31.7
-	-	-	-	6	78 772	1	2	6	78 769	85.31.8
-	-	-	-	19	74 266	2	1	17	74 265	85.31.9
7	123	1	2	204	697 388	11	2 104	194	695 283	85.32
-	-	-	-	3	87	-	-	3	87	85.32.1
-	-	-	-	3	61	-	-	3	61	85.32.2
-	-	-	-	2	60	-	-	2	60	85.32.3
1	5	-	-	28	2 974	2	118	26	2 855	85.32.4
3	115	-	-	26	19 147	2	6	24	19 142	85.32.5
1	1	1	2	85	100 960	5	542	80	100 419	85.32.6
1	1	-	-	45	564 548	2	1 439	44	563 110	85.32.7
-	-	-	-	1	•	-	-	1	•	85.32.8
1	•	-	-	11	•	-	-	11	•	85.32.9
322	4 148	20	1 447	2 646	1 336 920	781	47 217	1 947	1 289 703	O
24	234	3	129	121	70 851	76	11 779	54	59 072	90
3	26	-	-	22	480	6	276	17	205	90.01
-	-	-	-	9	105	3	68	6	37	90.01.1
3	26	-	-	13	375	3	208	11	167	90.01.2
20	208	3	129	93	70 271	65	11 424	36	58 847	90.02
5	14	2	110	51	12 636	42	9 055	15	3 581	90.02.1
-	-	-	-	2	321	-	-	2	321	90.02.2
1	3	-	-	3	69	-	-	3	69	90.02.3
4	9	-	-	6	154	4	94	2	61	90.02.4
10	182	1	19	31	57 091	19	2 275	14	54 816	90.02.5
1	-	-	-	6	99	5	78	1	21	90.03
17	248	3	408	161	97 614	23	882	148	96 732	91
8	•	2	•	27	•	5	•	24	•	91.1
6	68	2	273	16	1 181	4	123	14	1 057	91.11

Noch: 5. Umsatzsteuerpflichtige und deren Lieferungen und Leistungen 2006  
nach deren Besteuerung der Umsätze und Wirtschaftsklassen

Systematik-Nr.	Wirtschaftsunterklassen	Steuerpflichtige	Lieferungen und Leistungen	Steuerpflichtige Umsätze			
				0 bis 17 501		17 501 bis 50 000	
				Anzahl	1 000 EUR	Anzahl	1 000 EUR
91.11.1	Wirtschaftsverbände (o.öff.rechtl.Wirtsch.vert.)	79	17 069	69	11 962	28	4 664
91.11.2	Öffentlich-rechtliche Wirtschaftsvertretungen	13	•	13	•	4	•
91.11.3	Arbeitgeberverbände	1	•	1	•	-	-
91.12	Berufsorganisationen	48	•	37	•	11	•
91.12.1	Berufsorganisationen (o.öff.rechtl.Berufsvertr.)	40	•	32	•	10	•
91.12.2	Öffentlich-rechtliche Berufsvertretungen	8	•	5	•	1	•
91.2	Arbeitnehmervereinigungen	5	•	4	•	-	-
91.3	Kirchl.Verein.,pol.Part.,sonst.Interessenv.,ang	889	154 471	694	47 911	362	26 211
91.31	Kirchliche und sonstige religiöse Vereinigungen	69	29 541	48	4 762	40	6 640
91.31.1	Kirchen und kirchlich-religiöse Vereinigungen	45	28 357	31	4 052	25	6 272
91.31.2	Sonst. religiöse, weltanschauliche Vereinigungen	24	1 185	17	710	15	367
91.32	Politische Parteien und Vereinigungen	17	973	16	747	8	132
91.33	Interessenvertretungen und Vereinigungen,ang.	803	123 957	630	42 402	314	19 439
91.33.1	Org.der Bildung, Wissensch.,Forschung und Kultur	442	49 894	336	20 538	204	10 467
91.33.2	Organisationen des Gesundheitswesens	48	33 374	39	4 125	12	218
91.33.3	Jugendorganisationen	7	163	5	58	2	105
91.33.4	Verbraucherorganisationen	119	10 092	103	6 481	9	1 152
91.33.5	Kommunale Spitzen- und Regionalverbände	9	1 675	8	1 114	5	398
91.33.7	Sonst. Interessenvertretungen und Vereinig.,ang.	178	28 759	139	10 086	82	7 099
92	Kultur, Sport und Unterhaltung	15 647	2 737 024	12 614	1 230 594	6 993	357 153
92.1	Film-u.Videofilmherst.,-verleih,-vertrieb;Kinos	745	113 579	649	69 682	275	41 664
92.11	Film- und Videofilmherstellung	522	43 196	437	32 556	152	9 222
92.12	Filmverleih und Videoprogrammanbieter	108	19 706	102	18 480	39	895
92.13	Kinos	115	50 677	110	18 645	84	31 547
92.2	Rundfunkveranst., H.v.-Hörfunk-,Fernsehprogrammen	46	95 454	36	89 337	18	6 060
92.20.1	Rundfunkveranstalter	21	52 417	15	52 064	7	346
92.20.2	Herstellung von Hörfunk- und Fernsehprogrammen	25	43 037	21	37 273	11	5 715
92.3	Erbrg.v.sonst.kulturellen und unterh. Leistungen	7 345	502 349	5 474	290 487	3 587	160 391
92.31	Künstler.u.schriftstell.Tätigkeiten,Darbietungen	5 409	•	3 813	•	2 780	•
92.31.1	Theaterensembles	27	•	17	•	15	•
92.31.2	Ballettgruppen, Orchester, Kapellen und Chöre	388	14 739	224	3 962	247	9 553
92.31.3	Selbständige bildende Künstlerinnen und Künstler	1 616	47 600	1 230	29 959	780	15 155
92.31.4	Selbständige Restauratorinnen und Restauratoren	140	7 153	129	5 815	13	786
92.31.5	Selbst. Komponisten/innen, Musikbearb./innen	395	20 253	274	7 989	243	11 988
92.31.6	Selbst. Schriftstellerinnen und Schriftsteller	1 062	29 844	615	15 708	681	11 831
92.31.7	Selbst.Bühnen-,Film-,Hörf.-,Fernsehkünst./innen	1 702	50 518	1 255	24 476	767	21 975
92.31.8	Selbstständige Artistinnen und Artisten	79	2 486	69	1 445	34	963
92.32	Betrieb, Hilfsdienste für kulturelle u.ä.Leistg.	595	•	513	•	154	•
92.32.1	Theater- und Konzertveranstalter	318	•	266	•	103	•
92.32.2	Opern-,Schauspielhäuser, Konzerthallen u.ä.Eintr.	33	37 532	22	11 151	22	5 585
92.32.3	Varietees und Kleinkunstabühnen	19	1 529	14	647	10	229
92.32.5	Techn.Hilfsdienste für kulturelle u.ä.Leistungen	225	39 513	211	37 815	19	520
92.33	Schaustellergewerbe und Vergnügungsparks	841	126 897	696	80 504	566	42 649
92.34	Erbrg.v.kulturellen u.unterhalt.Leistungen,ang.	500	36 141	452	31 906	87	2 945
92.34.1	Tanzschulen	228	25 486	217	24 632	25	142
92.34.2	Erbrg.v.sonst.kulturellen und unterh.Leistg.,ang	272	10 655	235	7 274	62	2 803
92.4	Korrespondenz-,Nachrichtenbüros,selbst.Journal.	2 031	78 534	1 591	47 018	1 115	29 676
92.40.1	Korrespondenz- und Nachrichtenbüros	81	5 265	70	4 632	17	308
92.40.2	Selbst.Journalisten und Pressefotografen/innen	1 950	73 269	1 521	42 386	1 098	29 368
92.5	Bibliotheken,Archive, Museen,bot.u.zoolog.Gärten	188	62 950	154	22 394	103	8 502
92.51	Bibliotheken und Archive	9	502	7	460	3	10
92.52	Museen und Denkmalschutzeinrichtungen	132	•	109	•	79	•
92.52.1	Museen und Kunstausstellungen	119	•	97	•	74	•
92.52.2	Denkmalschutzeinrichtungen	13	2 197	12	365	5	1 650
92.53	Botanische u.zoologische Gärten sowie Naturparks	47	•	38	•	21	•
92.53.1	Botanische und zoologische Gärten	14	•	12	•	7	•
92.53.2	Naturparks und Tiergehege	18	21 359	17	8 089	9	641
92.53.3	Natur- und Landschaftsschutz	15	1 761	9	871	5	886
92.6	Sport	3 322	653 154	2 957	398 511	1 414	82 074
92.61	Betrieb von Sportanlagen	868	332 255	770	180 099	446	48 545
92.62	Erbringung von sonst.Dienstleistungen des Sports	2 454	320 898	2 187	218 412	968	33 529

Steuerpflichtige Umsätze				Steuerfreie Umsätze						Systematik-Nr.
zu anderen Steuersätzen		nach § 24 Abs. 1 UStG		insgesamt		mit Vorsteuerabzug		ohne Vorsteuerabzug		
Anzahl	1 000 EUR	Anzahl	1 000 EUR	Anzahl	1 000 EUR	Anzahl	1 000 EUR	Anzahl	1 000 EUR	
4	60	1		11	374	3	69	9	304	91.11.1
2	•	1	•	4	•	1	•	4	•	91.11.2
-	-	-	-	1	•	-	-	1	•	91.11.3
2	•	-	-	11	•	1	•	10	•	91.12
2	•	-	-	8	•	1	•	7	•	91.12.1
-	-	-	-	3	•	-	-	3	•	91.12.2
-	-	-	-	1	•	-	-	1	•	91.2
9	169	1	135	133	79 448	18	758	123	78 690	91.3
-	-	1	135	16	17 933	3	3	15	17 930	91.31
-	-	1	135	14	17 826	3	3	13	17 823	91.31.1
-	-	-	-	2	107	-	-	2	107	91.31.2
-	-	-	-	3	84	-	-	3	84	91.32
9	169	-	-	114	61 431	15	755	105	60 676	91.33
9	169	-	-	77	18 353	8	318	73	18 036	91.33.1
-	-	-	-	8	29 031	1	1	7	29 031	91.33.2
-	-	-	-	-	-	-	-	-	-	91.33.3
-	-	-	-	3	2 426	1	346	3	2 081	91.33.4
-	-	-	-	1	163	-	-	1	163	91.33.5
-	-	-	-	25	11 457	5	91	21	11 366	91.33.7
179	3 198	8	468	1 560	1 139 813	416	23 522	1 186	1 116 291	92
7	17	-	-	72	2 157	41	977	35	1 181	92.1
5	17	-	-	49	1 353	32	697	19	656	92.11
2	-	-	-	12	319	8	279	5	41	92.12
-	-	-	-	11	485	1	1	11	484	92.13
3	52	-	-	2	5	1	3	1	3	92.2
1	6	-	-	1	3	-	-	1	3	92.20.1
2	46	-	-	1	3	1	3	-	-	92.20.2
57	499	2	279	565	46 904	194	7 562	384	39 342	92.3
36	•	2	•	389	•	140	•	256	•	92.31
-	-	-	-	2	•	-	-	2	•	92.31.1
1	-	-	-	15	1 060	1	1	14	1 059	92.31.2
8	12	1	165	117	1 575	62	877	57	697	92.31.3
-	-	-	-	5	20	4	11	1	8	92.31.4
3	3	-	-	28	158	11	22	18	136	92.31.5
10	65	-	-	71	2 047	20	125	52	1 922	92.31.6
11	64	1	114	147	3 153	38	529	112	2 625	92.31.7
3	1	-	-	4	63	4	63	-	-	92.31.8
6	•	-	-	86	•	32	•	57	•	92.32
1	•	-	-	42	•	12	•	31	•	92.32.1
1	10	-	-	15	20 787	2	1 356	15	19 431	92.32.2
-	-	-	-	3	653	-	-	3	653	92.32.3
4	57	-	-	26	895	18	387	8	508	92.32.5
8	240	-	-	59	2 995	18	280	42	2 715	92.33
7	47	-	-	31	1 163	4	115	29	1 049	92.34
5	40	-	-	17	640	1		16	639	92.34.1
2	6	-	-	14	524	3	115	13	409	92.34.2
12	90	1	4	107	1 550	48	913	60	637	92.4
1	1	-	-	6	319	3	267	3	52	92.40.1
11	89	1	4	101	1 232	45	646	57	586	92.40.2
-	-	-	-	41	32 033	14	1 691	32	30 342	92.5
-	-	-	-	3	27	2	14	1	12	92.51
-	-	-	-	22	•	7	•	17	•	92.52
-	-	-	-	20	•	7	•	15	•	92.52.1
-	-	-	-	2	167	-	-	2	167	92.52.2
-	-	-	-	16	•	5	•	14	•	92.53
-	-	-	-	5	•	1	•	4	•	92.53.1
-	-	-	-	9	12 628	3	946	8	11 682	92.53.2
-	-	-	-	2	4	1		2	4	92.53.3
77	3 065	5	185	336	168 351	61	9 830	281	158 521	92.6
37	838	1	130	121	102 452	20	2 248	101	100 204	92.61
40	2 227	4	55	215	65 898	41	7 582	180	58 316	92.62

Noch: 5. Umsatzsteuerpflichtige und deren Lieferungen und Leistungen 2006  
nach deren Besteuerung der Umsätze und Wirtschaftsklassen

Systematik-Nr.	Wirtschaftsunterklassen	Steuerpflichtige	Lieferungen und Leistungen	Steuerpflichtige Umsätze			
				0 bis 17 501		17 501 bis 50 000	
				Anzahl	1 000 EUR	Anzahl	1 000 EUR
92.62.1	Sportverbände und Sportvereine	1 097	134 116	968	55 367	687	21 222
92.62.2	Professionelle Sportmannschaften und Rennställe	59	74 383	46	63 266	21	5 219
92.62.3	Selbst. Berufssportler/innen und -trainer/innen	230	8 172	204	7 198	23	735
92.62.4	Sportpromotor u.sonst. profess.Sportveranstalter	104	32 008	92	30 315	15	533
92.62.5	Sportschulen und selbständige Sportlehrer/innen	964	72 220	877	62 266	222	5 821
92.7	Erbrg.v.sonst.Dienstleistg.für Unterhaltung u.Ä.	1 970	1 231 004	1 753	313 165	481	28 786
92.71	Spiel-, Wett- und Lotteriewesen	1 154	1 177 322	1 049	278 062	310	13 204
92.71.1	Spielhallen und Betrieb von Spielautomaten	711	189 884	625	143 099	70	622
92.71.2	Spielbanken und Spielklubs	10	•	7	•	-	-
92.71.3	Wett-, Toto- und Lotteriewesen	433	•	417	•	240	•
92.72	Erbrg.von Dienstleistg für Unterhaltung u.Ä.,ang	816	53 681	704	35 103	171	15 582
92.72.1	Garten- und Grünanlagen	74	14 266	61	2 457	13	11 648
92.72.2	Erbrg.v.sonst.Dienstleistg.f.Unterhaltg.u.Ä.,ang	742	39 416	643	32 646	158	3 934
93	Erbringung von sonstigen Dienstleistungen	21 732	1 498 652	19 233	1 416 499	1 531	31 993
93.01	Wäscherei und chemische Reinigung	828	190 241	750	180 307	43	8 384
93.01.1	Wäscherei	266	101 062	229	92 591	21	8 135
93.01.2	Annahmestellen für Wäscherei	19	1 206	16	1 191	1	
93.01.3	Chemische Reinigung und Bekleidungsfärberei	304	76 313	290	75 125	11	150
93.01.4	Annahmest.für chem.Reinigung u.Bekleidg.färberei	42	4 977	42	4 890	4	86
93.01.5	Heißmanglelei und Bügelei	197	6 683	173	6 510	6	12
93.02	Frisör- und Kosmetiksalons	8 174	697 126	7 688	688 797	427	1 668
93.02.4	Kosmetiksalons	2 587	79 160	2 332	74 254	179	783
93.02.5	Frisörsalons	5 587	617 966	5 356	614 542	248	885
93.03	Bestattungswesen	674	131 702	638	128 864	112	1 566
93.03.1	Bestattungsinstitute	659	125 599	625	123 007	110	1 564
93.03.2	Friedhöfe und Krematorien	15	6 103	13	5 856	2	2
93.04	Saunas, Solarien, Fitnesszentren u.Ä.	1 271	150 965	1 153	133 355	325	12 471
93.04.1	Bäder und Saunas (ohne medizinische Bäder)	134	17 100	118	7 049	92	8 791
93.04.2	Solarien, Massagesalons, Fitnesszentren u.Ä.	1 137	133 864	1 035	126 307	233	3 680
93.05	Erbringung von Dienstleistungen, ang.	10 785	328 618	9 004	285 176	624	7 904
93.05.1	Ehevermittlungsinstitute	84	10 621	71	10 564	2	9
93.05.2	Erbrg. von sonst. persönlichen Dienstleistungen	4 793	147 588	4 171	130 675	312	4 159
93.05.3	Erbringung von sonstigen Dienstleistungen, ang.	5 908	170 409	4 762	143 938	310	3 736
nachrichtlich:							
A - O	Steuerpflichtige mit negativen Lieferungen und Leistungen	602	- 70 352	560	- 63 522	31	- 777

Steuerpflichtige Umsätze				Steuerfreie Umsätze						Systematik-Nr.
zu anderen Steuersätzen		nach § 24 Abs. 1 UStG		insgesamt		mit Vorsteuerabzug		ohne Vorsteuerabzug		
Anzahl	1 000 EUR	Anzahl	1 000 EUR	Anzahl	1 000 EUR	Anzahl	1 000 EUR	Anzahl	1 000 EUR	
14	287	-	-	116	56 929	14	466	106	56 463	92.62.1
5	805	-	-	6	5 093	3	5 032	4	60	92.62.2
1	2	-	-	14	159	2	4	12	155	92.62.3
3	1 039	2	25	4	77	1	20	3	57	92.62.4
17	93	2	30	75	3 641	21	2 060	55	1 580	92.62.5
23	- 524	-	-	437	888 813	57	2 547	393	886 266	92.7
13	- 554	-	-	389	886 287	37	1 258	365	885 028	92.71
4	- 583	-	-	331	46 440	22	1 104	317	45 337	92.71.1
-	-	-	-	3	•	2	•	2	•	92.71.2
9	•	-	-	55	•	13	•	46	•	92.71.3
10	30	-	-	48	2 526	20	1 289	28	1 238	92.72
1	-	-	-	1	7	-	-	1	7	92.72.1
9	30	-	-	47	2 519	20	1 289	27	1 230	92.72.2
102	467	6	442	804	28 642	266	11 034	559	17 608	93
2	1	-	-	32	1 308	9	218	24	1 090	93.01
-	-	-	-	13	252	4	58	9	194	93.01.1
-	-	-	-	2	15	-	-	2	15	93.01.2
2	1	-	-	13	1 016	4	151	10	864	93.01.3
-	-	-	-	1	-	-	-	1	-	93.01.4
-	-	-	-	3	25	1	9	2	16	93.01.5
11	85	1	1	219	4 072	48	648	175	3 425	93.02
7	82	1	1	99	2 785	20	338	81	2 446	93.02.4
4	4	-	-	120	1 288	28	309	94	979	93.02.5
11	10	1	-	86	921	20	303	71	617	93.03
11	10	1	-	86	921	20	303	71	617	93.03.1
-	-	-	-	-	-	-	-	-	-	93.03.2
29	135	-	-	79	4 865	21	571	62	4 294	93.04
1	5	-	-	18	1 255	3	45	16	1 210	93.04.1
28	130	-	-	61	3 610	18	526	46	3 084	93.04.2
49	236	4	441	388	17 476	168	9 294	227	8 182	93.05
-	-	-	-	2	48	-	-	2	48	93.05.1
21	84	2	439	173	5 692	77	1 861	99	3 831	93.05.2
28	152	2	3	213	11 736	91	7 433	126	4 303	93.05.3
20	- 1 684	2	- 5	35	- 3 148	19	- 3 118	19	- 30	

6. Umsatzsteuerpflichtige, deren steuerbarer Umsatz und Umsatzsteuer 2006  
in regionaler Gliederung

Verwaltungsbezirk	Steuerpflichtige	Steuerbarer Umsatz		Umsatzsteuer vor Abzug der Vorsteuer	Abziehbare Vorsteuerbeträge einschl. Berichtigung	Verbleibende Umsatzsteuer/ Überschuss
		Insgesamt	darunter für Lieferungen und Leistungen			
	Anzahl	1 000 EUR				
Niedersachsen	452 708	479 786 056	431 163 394	51 867 885	45 597 594	6 246 254
101 Braunschweig, Stadt	12 741	10 077 503	9 653 460	1 194 581	912 172	282 409
102 Salzgitter, Stadt	3 534	9 898 394	8 816 643	1 105 429	985 956	119 473
103 Wolfsburg, Stadt	3 786	95 985 262	77 322 833	7 396 795	8 918 100	- 1 521 305
151 Gifhorn	7 180	2 802 853	2 611 696	346 641	263 624	83 018
152 Göttingen	13 439	10 509 985	9 266 686	1 149 235	972 632	176 602
153 Goslar	7 962	5 217 007	4 902 152	680 068	539 923	140 145
154 Helmstedt	3 684	4 881 808	4 856 970	728 381	589 163	139 219
155 Northeim	7 140	5 042 535	4 733 983	610 368	455 994	154 375
156 Osterode am Harz	3 853	4 841 583	3 955 553	520 594	456 419	64 175
157 Peine	5 778	4 455 864	4 368 320	371 488	271 026	100 462
158 Wolfenbüttel	5 649	2 103 229	2 048 832	254 825	179 790	75 035
1 Stat. Region Braunschweig	74 746	155 816 024	132 537 128	14 358 406	14 544 798	- 186 392
241 Hannover, Region	73 440	99 230 315	86 122 052	10 862 233	9 075 160	1 787 068
dar. 241001 Hannover, Landeshauptstadt	38 101	79 360 422	67 156 098	8 183 785	7 065 646	1 118 134
251 Diepholz	13 797	8 831 947	8 411 080	1 129 430	894 204	235 226
252 Hameln-Pyrmont	8 414	5 433 793	5 230 794	639 737	538 166	101 571
254 Hildesheim	14 900	13 321 509	12 601 585	1 573 510	1 310 264	263 246
255 Holzminde	3 919	2 793 178	2 603 320	304 847	266 672	38 175
256 Nienburg (Weser)	6 526	3 848 836	3 721 649	469 980	395 418	74 562
257 Schaumburg	8 931	7 225 165	6 430 450	922 682	706 628	216 054
2 Stat. Region Hannover	129 927	140 684 743	125 120 930	15 902 418	13 186 511	2 715 902
351 Celle	10 008	5 533 686	5 247 148	643 825	512 091	131 734
352 Cuxhaven	10 533	4 270 165	4 133 327	497 095	401 930	95 165
353 Harburg	17 501	1 174 281	7 839 469	1 022 535	785 045	237 490
354 Lüchow-Dannenberg	2 966	1 174 281	1 153 062	138 389	117 109	21 280
355 Lüneburg	10 370	4 750 261	4 525 271	546 022	433 092	88 898
356 Osterholz	6 665	2 579 068	2 389 417	326 542	250 755	75 787
357 Rotenburg (Wümme)	10 284	7 402 142	7 121 951	895 519	777 765	117 755
358 Soltau-Fallingb.ostel	7 763	7 335 380	7 062 769	1 020 243	897 273	122 970
359 Stade	12 154	6 951 642	6 671 962	668 625	533 059	135 566
360 Uelzen	5 081	2 511 966	2 435 935	284 058	222 351	61 707
361 Verden	8 589	7 165 709	6 573 332	770 843	667 747	103 096
3 Stat. Region Lüneburg	102 626	58 217 820	55 153 644	6 813 698	5 598 217	1 191 449
401 Delmenhorst, Stadt	3 769	1 524 950	1 401 390	200 428	138 992	61 436
402 Emden, Stadt	2 491	1 741 802	1 705 546	197 672	158 636	39 035
403 Oldenburg (Oldb), Stadt	9 870	10 951 976	10 693 390	1 189 222	1 189 222	414 561
404 Osnabrück, Stadt	9 535	14 853 727	14 226 060	1 973 900	1 576 014	397 886
405 Wilhelmshaven, Stadt	3 549	3 142 657	2 958 093	369 116	286 865	82 430
451 Ammerland	7 814	6 091 580	5 575 006	691 314	608 862	82 452
452 Aurich	10 885	5 724 536	5 514 934	731 134	685 542	45 592
453 Cloppenburg	10 410	9 053 815	8 609 636	949 362	842 511	106 850
454 Emsland	18 090	17 369 375	16 301 893	2 044 524	1 640 097	404 427
455 Friesland	5 724	1 954 102	1 893 526	254 944	187 499	67 445
456 Grafschaft Bentheim	8 356	6 050 737	5 553 885	675 655	581 550	94 105
457 Leer	9 291	6 913 668	6 789 856	656 094	542 570	113 524
458 Oldenburg	8 319	4 583 679	4 348 314	525 629	442 603	83 026
459 Osnabrück	19 895	19 760 475	18 346 466	2 304 325	1 986 186	318 139
460 Vechta	9 048	11 139 459	10 471 716	1 153 509	1 034 593	118 916
461 Wesermarsch	4 497	3 054 611	2 841 188	308 879	261 102	47 777
462 Wittmund	3 866	1 156 320	1 120 791	153 098	105 404	47 694
4 Stat. Region Weser-Ems	145 409	125 067 470	118 351 691	14 793 364	12 268 068	2 525 296

Kreisangehörige Städte mit rund 50 000 und mehr Einwohnern

152012 Göttingen, Stadt	6 369	6 999 461	5 965 104	705 919	629 936	75 983
153005 Goslar, Stadt	2 477	2 627 766	2 508 974	355 177	294 237	60 939
157006 Peine, Stadt	2 078	3 091 194	3 062 142	179 670	130 115	49 555
158037 Wolfenbüttel, Stadt	2 514	1 343 873	1 311 542	154 153	106 990	47 163
241005 Garbsen, Stadt	2 891	1 612 728	1 492 450	223 171	167 415	55 755
241010 Langenhagen, Stadt	3 194	4 451 202	4 277 326	568 237	457 211	111 026
252006 Hameln, Stadt	3 172	1 883 151	1 816 965	208 952	188 454	20 498
254021 Hildesheim, Stadt	5 431	3 748 065	3 593 007	444 897	318 613	126 284
351006 Celle, Stadt	4 209	3 896 203	3 692 706	439 388	356 531	82 857
352011 Cuxhaven, Stadt	3 148	1 827 305	1 753 114	217 730	182 448	35 282
355022 Lüneburg, Hansestadt	4 334	2 927 657	2 780 435	325 266	262 331	62 935
359038 Stade, Stadt	2 629	1 942 520	1 872 002	228 917	171 674	57 243
454032 Lingen (Ems), Stadt	2 802	3 252 304	3 181 839	463 852	308 671	155 180
456015 Nordhorn, Stadt	3 262	2 187 420	2 053 485	261 079	205 491	55 588
459024 Melle, Stadt	2 912	2 079 734	1 926 752	255 528	203 771	51 757



7. Steuerbarer Umsatz 2006, Umsatz der Unternehmen mit britischer Rechtsform  
nach Wirtschaftsabschnitten<sup>1)</sup>

Systematik-Nr.	Wirtschaftszweig	Steuerpflichtige	Steuerbarer Umsatz		darunter Steuerbarer Umsatz der Unternehmen mit brit. Rechtsform			Anteil Steuerpflichtige	Anteil am Steuerbaren Umsatz insgesamt
			insgesamt	darunter für Lieferungen und Leistungen	Steuerpflichtige	insgesamt	darunter für Lieferungen und Leistungen		
			Anzahl	1 000 €	Anzahl	1 000 €	%		
<b>Niedersachsen</b>									
<b>A - O</b>	<b>Wirtschaftszweige insgesamt</b>	<b>452 708</b>	<b>479 786 055</b>	<b>431 163 392</b>	<b>6 797</b>	<b>32 098 950</b>	<b>23 966 615</b>	<b>1,5</b>	<b>6,7</b>
D	Verarbeitendes Gewerbe	29 161	231 108 983	193 961 362	421	14 505 848	9 945 924	<b>1,4</b>	<b>6,3</b>
F	Baugewerbe	40 141	21 794 796	21 650 415	995	162 375	159 108	<b>2,5</b>	<b>0,7</b>
G	Handel; Instandhalt. u. Rep. v. Kfz u. Gebrauchsgütern	101 425	126 188 563	116 497 392	1 885	14 771 187	11 311 876	<b>1,9</b>	<b>11,7</b>
H	Gastgewerbe	31 984	5 308 933	5 290 713	144	25 126	24 703	<b>0,5</b>	<b>0,5</b>
I	Verkehr und Nachrichtenübermittlung	18 717	20 625 319	20 423 778	942	477 396	428 067	<b>5,0</b>	<b>2,3</b>
K	Grundst. -, Wohnungswesen, Vermietung bewegl. Sachen usw.	138 573	29 165 743	28 239 400	1 897	2 049 915	1 999 124	<b>1,4</b>	<b>7,0</b>
O	Erbringung sonst. öff. u. persönl. Dienstleistungen	39 253	5 800 687	5 757 168	296	49 326	42 194	<b>0,8</b>	<b>0,9</b>
	Übrige Wirtschaftsbereiche	53 454	39 793 031	39 343 164	217	57 777	55 619	<b>0,4</b>	<b>0,1</b>
<b>Region Hannover</b>									
<b>A - O</b>	<b>Wirtschaftszweige insgesamt</b>	<b>73 439</b>	<b>99 230 315</b>	<b>86 122 052</b>	<b>6 797</b>	<b>32 098 950</b>	<b>23 966 615</b>	<b>9,3</b>	<b>32,3</b>
D	Verarbeitendes Gewerbe	4 054	38 026 302	29 906 281	421	14 505 848	9 945 924	<b>10,4</b>	<b>38,1</b>
F	Baugewerbe	6 276	2 250 677	2 238 467	995	162 375	159 108	<b>15,9</b>	<b>7,2</b>
G	Handel; Instandhalt. u. Rep. v. Kfz u. Gebrauchsgütern	15 340	31 570 402	26 847 071	1 885	14 771 187	11 311 876	<b>12,3</b>	<b>46,8</b>
H	Gastgewerbe	4 454	925 203	921 939	144	25 126	24 703	<b>3,2</b>	<b>2,7</b>
I	Verkehr und Nachrichtenübermittlung	3 527	4 559 819	4 469 213	942	477 396	428 067	<b>26,7</b>	<b>10,5</b>
K	Grundst. -, Wohnungswesen, Vermietung bewegl. Sachen usw.	26 852	9 515 265	9 427 783	1 897	2 049 915	1 999 124	<b>7,1</b>	<b>21,5</b>
O	Erbringung sonst. öff. u. persönl. Dienstleistungen	7 755	2 062 927	2 044 584	296	49 326	42 194	<b>3,8</b>	<b>2,4</b>
	Übrige Wirtschaftsbereiche	5 181	10 319 720	10 266 714	217	57 777	55 619	<b>4,2</b>	<b>0,6</b>
<b>Hannover, Landeshauptstadt</b>									
<b>A - O</b>	<b>Wirtschaftszweige insgesamt</b>	<b>38 101</b>	<b>79 360 422</b>	<b>67 156 098</b>	<b>6 797</b>	<b>32 098 950</b>	<b>23 966 615</b>	<b>17,8</b>	<b>40,4</b>
D	Verarbeitendes Gewerbe	1 922	34 733 149	26 866 600	421	14 505 848	9 945 924	<b>21,9</b>	<b>41,8</b>
F	Baugewerbe	2 904	999 412	994 329	995	162 375	159 108	<b>34,3</b>	<b>16,2</b>
G	Handel; Instandhalt. u. Rep. v. Kfz u. Gebrauchsgütern	7 572	20 857 086	16 744 681	1 885	14 771 187	11 311 876	<b>24,9</b>	<b>70,8</b>
H	Gastgewerbe	2 379	478 200	476 240	144	25 126	24 703	<b>6,1</b>	<b>5,3</b>
I	Verkehr und Nachrichtenübermittlung	2 124	3 772 819	3 686 354	942	477 396	428 067	<b>44,4</b>	<b>12,7</b>
K	Grundst. -, Wohnungswesen, Vermietung bewegl. Sachen usw.	14 622	7 311 259	7 244 758	1 897	2 049 915	1 999 124	<b>13,0</b>	<b>28,0</b>
O	Erbringung sonst. öff. u. persönl. Dienstleistungen	4 359	1 760 826	1 743 857	296	49 326	42 194	<b>6,8</b>	<b>2,8</b>
	Übrige Wirtschaftsbereiche	2 219	9 447 671	9 399 279	217	57 777	55 619	<b>9,8</b>	<b>0,6</b>