

E II 1 - m 07/2004  
E III 1

## Baugewerbe im Juli 2004

Bauhauptgewerbe / Ausbaugewerbe

Auftragseingang im Bauhauptgewerbe Juli 2002 bis Juli 2004 (Auftragseingangsindex 2000 = 100)

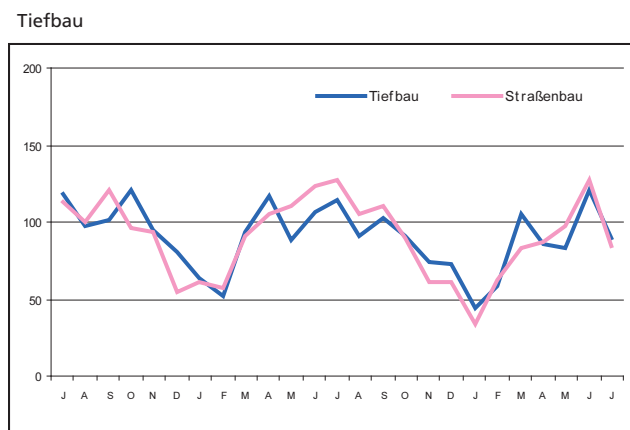
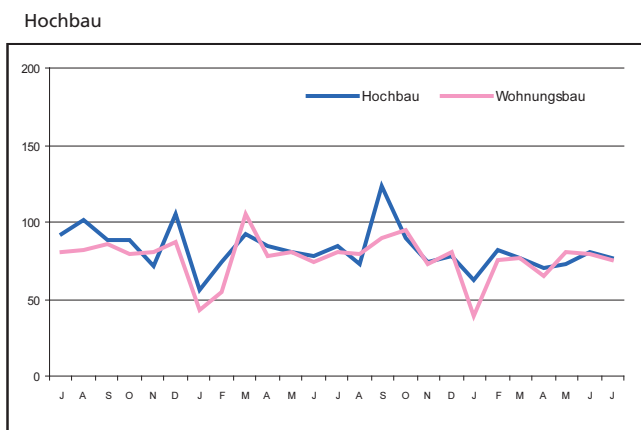

### 1. Mehrjährige Entwicklung im Bauhauptgewerbe 1998 - Berichtsmonat Juli 2004 <sup>1)</sup>

| Monat             | Tätige Personen |                   | Geleistete<br>Arbeitsstunden | Bruttolohn-<br>summe | Bruttogehalt-<br>summe | Baugewerb-<br>Umsatz <sup>2)</sup> | Gesamt-<br>umsatz <sup>2)</sup> |
|-------------------|-----------------|-------------------|------------------------------|----------------------|------------------------|------------------------------------|---------------------------------|
|                   | insgesamt       | darunter Arbeiter |                              |                      |                        |                                    |                                 |
|                   | Anzahl          |                   | 1 000                        | 1 000 €              |                        |                                    |                                 |
| 1998 Durchschnitt | 103 548         | 80 799            | 10 629                       | 171 376              | 51 659                 | 810 237                            | 819 771                         |
| 1999 Durchschnitt | 101 151         | 78 807            | 10 710                       | 170 797              | 51 947                 | 830 424                            | 840 469                         |
| 2000 Durchschnitt | 97 359          | 75 232            | 10 077                       | 164 298              | 51 366                 | 776 350                            | 785 987                         |
| 2001 Durchschnitt | 89 266          | 67 999            | 8 909                        | 147 987              | 49 735                 | 699 566                            | 706 106                         |
| 2002 Durchschnitt | 86 230          | 65 091            | 8 514                        | 145 906              | 49 612                 | 707 963                            | 715 006                         |
| 2003 Durchschnitt | 81 748          | 61 369            | 8 043                        | 138 042              | 47 026                 | 709 873                            | 716 738                         |
| 2003 Januar       | 77 150          | 57 047            | 5 119                        | 108 654              | 45 087                 | 346 242                            | 348 912                         |
| Februar           | 75 003          | 54 970            | 4 851                        | 88 651               | 43 939                 | 424 709                            | 428 283                         |
| März              | 81 201          | 60 731            | 8 146                        | 124 114              | 44 493                 | 587 850                            | 593 521                         |
| April             | 82 661          | 61 897            | 8 852                        | 147 965              | 47 277                 | 670 621                            | 678 051                         |
| Mai               | 83 213          | 62 612            | 8 731                        | 145 783              | 45 753                 | 726 312                            | 735 045                         |
| Juni              | 83 488          | 62 904            | 9 284                        | 142 955              | 51 105                 | 796 900                            | 804 522                         |
| Juli              | 83 874          | 63 364            | 9 369                        | 156 502              | 47 401                 | 823 559                            | 833 038                         |
| August            | 84 311          | 63 936            | 8 596                        | 145 490              | 45 024                 | 773 431                            | 782 233                         |
| September         | 84 400          | 63 981            | 9 746                        | 149 523              | 44 429                 | 840 584                            | 848 726                         |
| Oktober           | 83 658          | 63 297            | 9 561                        | 152 632              | 45 549                 | 865 200                            | 873 258                         |
| November          | 82 134          | 61 945            | 8 273                        | 157 969              | 57 834                 | 848 551                            | 854 490                         |
| Dezember          | 79 886          | 59 742            | 5 987                        | 136 260              | 46 424                 | 814 513                            | 820 778                         |
| 2004 Januar       | 74 629          | 54 785            | 4 708                        | 105 266              | 43 798                 | 342 774                            | 346 489                         |
| Februar           | 72 352          | 52 905            | 5 471                        | 94 828               | 42 132                 | 437 152                            | 442 100                         |
| März              | 74 396          | 54 938            | 7 341                        | 115 824              | 43 693                 | 537 361                            | 543 018                         |
| April             | 76 014          | 56 508            | 7 766                        | 129 915              | 43 444                 | 604 843                            | 612 733                         |
| Mai               | 76 032          | 56 720            | 7 541                        | 125 792              | 43 417                 | 627 168                            | 635 830                         |
| Juni              | 76 634          | 57 009            | 8 767                        | 132 648              | 47 696                 | 761 260                            | 770 257                         |
| Juli              | 76 382          | 57 204            | 7 877                        | 134 153              | 43 792                 | 708 330                            | 717 938                         |

<sup>1)</sup> Hochgerechnete Ergebnisse der Betriebe von Unternehmen mit 20 und mehr tätigen Personen. - <sup>2)</sup> Ohne Umsatzsteuer

## 2.1 Bauhauptgewerbe im Juli 2004

(Hochgerechnete Ergebnisse der Betriebe von Unternehmen mit 20 und mehr tätigen Personen anhand der Totalerhebung 2003)

| Merkmal  | Maß-<br>einheit | Juni           | Juli           | Veränderung in %<br>Juli 2004<br>gegenüber |               | Januar - Juli <sup>4)</sup> |                  | Veränderung<br>in % |
|--|-----------------|----------------|----------------|--|---------------|-----------------------------|------------------|---------------------|
|  |                 | 2004           |                | Jul. 03                                    | Jun. 04       | 2003                        | 2004             |                     |
| <b>Tätige Personen am Monatsende</b>   |                 |                |                |  |               |                             |                  |                     |
| Tätige Inhaber und Mitinhaber<br>sowie unbezahlt mithelfende<br>Familienangehörige | Anzahl          | 4 049          | 3 852          | - 9,1                                      | - 4,9         | 4 135                       | 3 852            | - 6,9               |
| Kaufm. und technische<br>Angestellte einschl.<br>Auszubildende                     | Anzahl          | 15 576         | 15 326         | - 5,8                                      | - 1,6         | 16 303                      | 15 630           | - 4,1               |
| Facharbeiter,<br>Poliere und Meister   | Anzahl          | 41 205         | 41 683         | - 9,1                                      | + 1,2         | 43 514                      | 40 467           | - 7,0               |
| Fachwerker und<br>Werker   | Anzahl          | 12 303         | 12 277         | - 11,6                                     | - 0,2         | 13 111                      | 11 734           | - 10,5              |
| Gewerbl. Auszubildende <sup>1)</sup>   | Anzahl          | 3 501          | 3 244          | - 10,2                                     | - 7,3         | 3 879                       | 3 523            | - 9,2               |
| <b>Insgesamt</b>   | <b>Anzahl</b>   | <b>76 634</b>  | <b>76 382</b>  | <b>- 8,9</b>                               | <b>- 0,3</b>  | <b>80 941</b>               | <b>75 206</b>    | <b>- 7,1</b>        |
| <b>Löhne und Gehälter <sup>2)</sup></b>  |                 |                |                |  |               |                             |                  |                     |
| Löhne  | 1 000 €         | 132 648        | 134 153        | - 14,3                                     | + 1,1         | 914 624                     | 838 426          | - 8,3               |
| Gehälter   | 1 000 €         | 47 696         | 43 792         | - 7,6                                      | - 8,2         | 325 055                     | 307 972          | - 5,3               |
| <b>Insgesamt</b>   | <b>1 000 €</b>  | <b>180 344</b> | <b>177 945</b> | <b>- 12,7</b>                              | <b>- 1,3</b>  | <b>1 239 679</b>            | <b>1 146 398</b> | <b>- 7,5</b>        |
| <b>Geleistete Arbeitsstunden</b>   |                 |                |                |  |               |                             |                  |                     |
| Wohnungsbau  | 1 000           | 3 892          | 3 403          | - 17,2                                     | - 12,6        | 23 764                      | 21 875           | - 7,9               |
| Landwirtschaftl. Bau   | 1 000           | 84             | 102            | - 25,0                                     | + 21,4        | 767                         | 454              | - 40,8              |
| Gewerbl. u. ind. Bau   | 1 000           | 2 554          | 2 295          | - 13,7                                     | - 10,1        | 16 211                      | 15 040           | - 7,2               |
| Hochbau  | 1 000           | 1 247          | 1 123          | - 17,8                                     | - 9,9         | 8 473                       | 7 577            | - 10,6              |
| Tiefbau  | 1 000           | 1 307          | 1 172          | - 9,3                                      | - 10,3        | 7 738                       | 7 463            | - 3,6               |
| Öffentl. u. Verkehrsbau  | 1 000           | 2 237          | 2 077          | - 15,8                                     | - 7,2         | 13 610                      | 12 102           | - 11,1              |
| Hochbau  | 1 000           | 348            | 341            | - 19,2                                     | - 2,0         | 2 468                       | 2 113            | - 14,4              |
| Straßenbau   | 1 000           | 958            | 879            | - 16,7                                     | - 8,2         | 5 523                       | 4 966            | - 10,1              |
| Sonstiger Tiefbau  | 1 000           | 931            | 857            | - 13,3                                     | - 7,9         | 5 619                       | 5 023            | - 10,6              |
| <b>Insgesamt</b>   | <b>1 000</b>    | <b>8 767</b>   | <b>7 877</b>   | <b>- 15,9</b>                              | <b>- 10,2</b> | <b>54 352</b>               | <b>49 471</b>    | <b>- 9,0</b>        |
| Arbeitstage  | Anzahl          | 22             | 22             | -  | -             | 146                         | 147              | -                   |
| <b>Baugewerblicher Umsatz <sup>3)</sup></b>  |                 |                |                |  |               |                             |                  |                     |
| Wohnungsbau  | 1 000 €         | 288 828        | 260 787        | - 15,1                                     | - 9,7         | 1 627 096                   | 1 529 012        | - 6,0               |
| Landwirtschaftl. Bau   | 1 000 €         | 7 021          | 5 734          | - 65,0                                     | - 18,3        | 76 081                      | 33 890           | - 55,5              |
| Gewerbl. u. ind. Bau   | 1 000 €         | 244 634        | 248 356        | - 6,3                                      | + 1,5         | 1 531 600                   | 1 416 372        | - 7,5               |
| Hochbau  | 1 000 €         | 138 071        | 143 990        | - 11,9                                     | + 4,3         | 940 679                     | 839 470          | - 10,8              |
| Tiefbau  | 1 000 €         | 106 563        | 104 366        | + 2,8                                      | - 2,1         | 590 921                     | 576 902          | - 2,4               |
| Öffentl. u. Verkehrsbau  | 1 000 €         | 220 777        | 193 453        | - 17,7                                     | - 12,4        | 1 141 416                   | 1 039 614        | - 8,9               |
| Hochbau  | 1 000 €         | 36 345         | 33 531         | - 15,2                                     | - 7,7         | 216 623                     | 192 562          | - 11,1              |
| Straßenbau   | 1 000 €         | 82 054         | 83 050         | - 20,2                                     | + 1,2         | 462 132                     | 399 602          | - 13,5              |
| Sonstiger Tiefbau  | 1 000 €         | 102 378        | 76 872         | - 15,8                                     | - 24,9        | 462 661                     | 447 450          | - 3,3               |
| <b>Insgesamt</b>   | <b>1 000 €</b>  | <b>761 260</b> | <b>708 330</b> | <b>- 14,0</b>                              | <b>- 7,0</b>  | <b>4 376 193</b>            | <b>4 018 888</b> | <b>- 8,2</b>        |
| Sonstiger Umsatz <sup>5)</sup>   | 1 000 €         | 8 997          | 9 608          | + 1,4                                      | + 6,8         | 45 179                      | 49 477           | + 9,5               |

1) Einschl. Umschüler, Anlernlinge und Praktikanten. - 2) Einschl. Entgelt für Poliere, Schachtmeister und Meister. - 3) Ohne Umsatzsteuer. - 4) Anzahl der tätigen Personen im Monatsdurchschnitt. - 5) Umsatz aus sonstigen eig. Erzeugnissen und aus industr./ handw. Dienstleistungen sowie aus Handelsware und aus sonst. Nichtindustr./ nichthandwerkli. Tätigkeiten

## 2.2 Auftragseingang im Bauhauptgewerbe <sup>1)</sup>

- Wertindex 2000 = 100 -

| Art der Bauten und Auftraggeber   | Durchschnitt | März         | April       | Mai         | Juni         | Juli        | Veränderung in %<br>Juli 2004<br>gegenüber |               |
|---|--------------|--------------|-------------|-------------|--------------|-------------|--|---------------|
|   | 2003         |              |             |             |              |             | 2004                                       |               |
| <b>Bauhauptgewerbe insgesamt</b>  | <b>85,2</b>  | <b>90,0</b>  | <b>77,7</b> | <b>77,5</b> | <b>99,3</b>  | <b>82,3</b> | <b>- 16,3</b>                              | <b>- 17,1</b> |
| <b>Hochbau insgesamt</b>  | <b>82,3</b>  | <b>76,9</b>  | <b>70,3</b> | <b>73,1</b> | <b>81,1</b>  | <b>76,6</b> | <b>- 9,3</b>                               | <b>- 5,6</b>  |
| Wohnungsbau   | 77,5         | 76,2         | 64,7        | 80,0        | 79,9         | 75,8        | - 5,1                                      | - 5,0         |
| Gewerbl. und industrieller<br>Hochbau einschl.<br>landwirtschaftl. Bau              | 86,7         | 74,5         | 76,6        | 68,3        | 90,5         | 83,6        | + 11,7                                     | - 7,6         |
| Bauten für Bahn und Post<br>(Deutsche Bahn AG, Post AG,<br>Telekom AG, Postbank AG) | 101,4        | 10,6         | 7,3         | 9,6         | 25,1         | 11,9        | - 96,4                                     | - 52,7        |
| Bauten für öffentl. Auftrag-<br>geber und Organisationen<br>ohne Erwerbszweck       | 80,7         | 93,0         | 72,7        | 72,9        | 58,7         | 61,1        | - 44,5                                     | + 4,2         |
| <b>Tiefbau insgesamt</b>  | <b>88,6</b>  | <b>105,3</b> | <b>86,3</b> | <b>82,6</b> | <b>120,6</b> | <b>89,0</b> | <b>- 22,3</b>                              | <b>- 26,2</b> |
| Straßenbau  | 91,7         | 83,7         | 86,6        | 97,1        | 127,9        | 83,9        | - 33,8                                     | - 34,4        |
| Gewerbl. und industrieller<br>Tiefbau   | 93,4         | 114,8        | 90,6        | 83,2        | 97,3         | 102,1       | - 13,6                                     | + 4,9         |
| Bauten für Bahn und Post<br>(Deutsche Bahn AG, Post AG,<br>Telekom AG, Postbank AG) | 157,3        | 61,2         | 67,5        | 115,0       | 293,0        | 89,9        | - 47,9                                     | - 69,3        |
| Bauten für öffentl. Auftrag-<br>geber und Organisationen<br>ohne Erwerbszweck       | 71,7         | 122,5        | 85,8        | 65,3        | 105,4        | 83,3        | - 10,5                                     | - 21,0        |

## 2.3 Auftragsbestand im Bauhauptgewerbe <sup>1)</sup>

- Wertindex 2000 = 100 -

| Art der Bauten und Auftraggeber   | Durchschnitt | Ende           |                |                |                |                | Veränderung in %<br>2. Vierteljahr 2004<br>gegenüber |                |
|---|--------------|----------------|----------------|----------------|----------------|----------------|--|----------------|
|   |              | 2. Vierteljahr | 3. Vierteljahr | 4. Vierteljahr | 1. Vierteljahr | 2. Vierteljahr | 2. Vierteljahr                                       | 1. Vierteljahr |
|   |              | 2003           |                |                | 2004           |                | 2003   | 2004           |
| <b>Bauhauptgewerbe insgesamt</b>  | <b>92,3</b>  | <b>94,0</b>    | <b>93,4</b>    | <b>85,8</b>    | <b>87,6</b>    | <b>91,6</b>    | <b>- 2,6</b>   | <b>+ 4,5</b>   |
| <b>Hochbau insgesamt</b>  | <b>92,6</b>  | <b>94,8</b>    | <b>89,9</b>    | <b>89,1</b>    | <b>92,4</b>    | <b>91,8</b>    | <b>- 3,1</b>   | <b>- 0,6</b>   |
| Wohnungsbau   | 79,5         | 84,9           | 75,7           | 75,5           | 72,8           | 77,8           | - 8,3  | + 6,9          |
| Gewerbl. und industrieller<br>Hochbau einschl.<br>landwirtschaftl. Bau              | 105,6        | 107,3          | 96,6           | 101,1          | 110,3          | 108,3          | + 0,9  | - 1,8          |
| Bauten für Bahn und Post<br>(Deutsche Bahn AG, Post AG,<br>Telekom AG, Postbank AG) | 65,9         | 81,3           | 65,4           | 35,7           | 31,5           | 7,3            | - 91,0   | - 76,8         |
| Bauten für öffentl. Auftrag-<br>geber und Organisationen<br>ohne Erwerbszweck       | 86,3         | 80,7           | 102,2          | 90,9           | 90,2           | 87,5           | + 8,3  | - 3,1          |
| <b>Tiefbau insgesamt</b>  | <b>91,9</b>  | <b>93,2</b>    | <b>97,7</b>    | <b>81,8</b>    | <b>82,0</b>    | <b>91,4</b>    | <b>- 1,9</b>   | <b>+ 11,4</b>  |
| Straßenbau  | 100,6        | 100,0          | 109,3          | 80,7           | 85,9           | 94,8           | - 5,1  | + 10,4         |
| Gewerbl. und industrieller<br>Tiefbau   | 96,6         | 100,1          | 102,7          | 94,8           | 95,0           | 99,2           | - 0,9  | + 4,4          |
| Bauten für Bahn und Post<br>(Deutsche Bahn AG, Post AG,<br>Telekom AG, Postbank AG) | 368,5        | 357,8          | 394,0          | 373,5          | 273,9          | 321,2          | - 10,2   | + 17,3         |
| Bauten für öffentl. Auftrag-<br>geber und Organisationen<br>ohne Erwerbszweck       | 63,5         | 65,7           | 65,9           | 53,6           | 58,7           | 68,0           | + 3,6  | + 16,0         |

1) Betriebe von Unternehmen mit 20 und mehr tätigen Personen.

## Ausbaugewerbe im 2. Vierteljahr 2004 <sup>\*)</sup>

### 3.1 Betriebe, tätige Personen, geleistete Arbeitsstunden, Löhne, Gehälter und Umsätze

| Merkmal   | Durchschnitt | 2. Vierteljahr | 3. Vierteljahr | 4. Vierteljahr | 1. Vierteljahr | 2. Vierteljahr | Veränderung in %              |                     |
|---|--------------|----------------|----------------|----------------|----------------|----------------|-------------------------------|---------------------|
|   | 2003         | 2003           |                |                | 2004           |                | 2. Vierteljahr 2004 gegenüber | 1. Vierteljahr 2004 |
| Betriebe am Ende des Vierteljahres  | 746          | 750            | 740            | 737            | 703            | 696            | - 7,2                         | - 1,0               |
| Tätige Personen am Ende des Vierteljahres   | 25 816       | 25 869         | 26 400         | 25 614         | 24 353         | 24 341         | - 5,9                         | - 0,0               |
| darunter Arbeiter einschl. angestelltenversicherungs-<br>pflichtige Poliere und Meister sowie gewerblich Aus-<br>zubildende | 19 867       | 19 915         | 20 413         | 19 703         | 18 575         | 18 456         | - 7,3                         | - 0,6               |
| Geleistete Arbeitsstunden in 1 000  | 8 021        | 7 959          | 8 452          | 8 135          | 7 324          | 7 519          | - 5,5                         | + 2,7               |
| Löhne und Gehälter in 1 000 €   | 166 903      | 166 435        | 168 378        | 177 970        | 150 105        | 156 124        | - 6,2                         | + 4,0               |
| davon   |              |                |                |                |                |                |                               |                     |
| Bruttolohnsumme <sup>1)</sup>   | 117 596      | 116 583        | 120 870        | 124 985        | 104 738        | 108 053        | - 7,3                         | + 3,2               |
| Bruttogehaltsumme   | 49 306       | 49 852         | 47 507         | 52 985         | 45 367         | 48 071         | - 3,6                         | + 6,0               |
| Gesamtumsatz <sup>2)</sup> in 1 000 €   | 548 288      | 507 871        | 584 244        | 693 352        | 411 126        | 505 534        | - 0,5                         | + 23,0              |
| davon   |              |                |                |                |                |                |                               |                     |
| Ausbaugewerblicher Umsatz   | 523 114      | 485 368        | 553 172        | 665 596        | 392 837        | 484 957        | - 0,1                         | + 23,4              |
| Sonstiger Umsatz <sup>3)</sup>  | 25 174       | 22 503         | 31 072         | 27 756         | 18 289         | 20 577         | - 8,6                         | + 12,5              |

1) Einschl. der Gehälter für Poliere und Meister.

2) Ohne Umsatz- (Mehrwert-)steuer.

3) Umsatz aus sonst. eig. Erzeugnissen und aus industr./handwerk. Dienstleistungen sowie aus Handelsware und aus sonst. nichtindustr./nichthandwerk. Tätigkeiten.

### 3.2 Betriebe, tätige Personen, geleistete Arbeitsstunden, Löhne, Gehälter und Umsätze nach ausgewählten Wirtschaftszweigen

| Systematik-Nr. | Wirtschaftszweig   | Betriebe | Tätige Personen           |                   | Geleistete Arbeitsstunden<br>1 000 | Bruttolohnsumme | Bruttogehaltsumme | Ausbaugewerblicher Umsatz | Gesamtumsatz |
|----------------|--|----------|---------------------------|-------------------|------------------------------------|-----------------|-------------------|---------------------------|--------------|
|                |  |          | insgesamt                 | darunter Arbeiter |                                    |                 |                   |                           |              |
|                |  |          | am Ende des Vierteljahres |                   |                                    |                 |                   |                           |              |
| 45.31          | Elektroinstallation  | 174      | 6 578                     | 4 951             | 2 070                              | 28 844          | 13 364            | 127 205                   | 134 645      |
| 45.33          | Klempnerei, Gas- und Wasserinstallation, Installation von Heizungs-, Klima- und gesundheitstechnischen Anlagen | 252      | 8 732                     | 6 327             | 2 525                              | 35 663          | 18 543            | 181 810                   | 187 914      |
| 45.42          | Bautischlerei (nur Einbau von Tischlerei- u. ä. Erzeugnissen in Bauten)  | 43       | 1 296                     | 973               | 378                                | 5 818           | 2 482             | 28 250                    | 30 205       |
| 45.43.2        | Fliessen-, Platten- und Mosaiklegerei  | 30       | 792                       | 578               | 233                                | 4 037           | 1 820             | 15 961                    | 17 870       |
| 45.44          | Maler- und Glasergewerbe   | 131      | 4 547                     | 3 863             | 1 529                              | 21 948          | 5 352             | 64 468                    | 66 334       |
| 45.44.1        | Maler- und Lackierergewerbe  | 129      | 4 477                     | 3 817             | 1 507                              | 21 642          | 5 202             | 62 766                    | 64 540       |

\*) Betriebe von Unternehmen mit 20 und mehr tätigen Personen.

**Verantwortlich für diese Veröffentlichung:** Heiko Irps (Referatsleiter), Tel. (05 11) 98 98 - 33 36, Uwe Rode (Hauptsachbearbeiter), Tel. (05 11) 98 98 - 33 35. **Auskünfte:** Zentrale Informationsstelle: Tel. (05 11) 98 98 - 11 34; Fax (05 11) 98 98 - 41 32. **Zu beziehen durch:** Niedersächsisches Landesamt für Statistik (Schriftenvertrieb), Postfach 91 07 64, 30427 Hannover, Tel. (05 11) 98 98 - 31 66; Fax (05 11) 98 98 - 41 31.

E-mail: vertrieb@nls.niedersachsen.de; Internet: www.nls.niedersachsen.de. Einzelpreis: 5,50 €. Erschienen im Sept. 2004. ©Niedersächsisches Landesamt für Statistik, Hannover 2004. Für nichtgewerbliche Zwecke sind Vervielfältigung und unentgeltliche Verbreitung, auch auszugsweise, mit Quellenangabe gestattet. Die Verbreitung, auch auszugsweise, über elektronische Systeme/Datenträger bedarf der vorherigen Zustimmung. Alle übrigen Rechte bleiben vorbehalten.